

LEI nº 307/2020.

*EMENTA – Estima a RECEITA e  
fixa a DESPESA do Município DE  
JUCATI PARA O EXERCÍCIO DE 2021  
E DÁ OUTRAS PROVIDÊNCIAS.*

O Senhor JOSÉ EDNALDO PEIXOTO DE LIMA, Prefeito do município de Jucati, localizado no estado de Pernambuco, no uso de suas atribuições legais, conferidas pela Lei Orgânica Municipal, bem como, pelo art. 165 da Constituição Federal e do inciso III do § 1º do art. 124 da Constituição do Estado de Pernambuco, com a redação dada pela Emenda Constitucional nº 031/2008, faz saber que a Câmara Municipal aprovou em sessões plenárias dos dias 21 e 28 de outubro do corrente ano, e Eu sanciono a seguinte Lei:

## CAPÍTULO I

### SEÇÃO ÚNICA

#### DA ABRANGÊNCIA

Art. 1º. Esta Lei estima a Receita do Município para o exercício financeiro de 2021 e fixa a Despesa em igual importância, compreendendo, nos termos do art. 165 § 5º da Constituição Federal:

- I - O orçamento fiscal, referente aos Poderes do Município, seus fundos, órgãos e entidades da Administração Pública Municipal direta e indireta;
- II - O orçamento da seguridade social, abrangendo às entidades e órgãos da Administração direta e indireta, incluídos fundos, responsáveis pela saúde e assistência social.

## CAPÍTULO II

### DOS ORÇAMENTOS FISCAL E DA SEGURIDADE SOCIAL

#### SEÇÃO I

#### DA ESTIMATIVA DA RECEITA

Art. 2º. A receita orçamentária total é estimada em R\$ 43.416.000,00 (quarenta e três milhões quatrocentos e dezesseis mil reais), observando-se ao disposto no art. 5º, da Lei Complementar no 101, de 4 de maio de 2000, Lei de Responsabilidade Fiscal - LRF, assim distribuída:



I - Orçamento Fiscal: R\$ 28.104.000,00 (vinte e oito milhões cento e quatro mil reais);

II - Orçamento da Seguridade Social no valor de R\$ 9.862.000,00 (nove milhões oitocentos e sessenta e dois mil reais), onde:

- a) R\$ 6.370.000,00 (seis milhões trezentos e setenta mil reais) compreende receitas de saúde;
- b) R\$ 492.000,00 (quatrocentos e noventa e dois mil reais) compreende receitas de assistência social;
- c) R\$ 3.000.000,00 (três milhões de reais) correspondente às receitas do Regime Próprio de Previdência Social.

III - Orçamento de Investimentos no valor R\$ 5.450.000,00 (cinco milhões, quatrocentos e cinquenta mil reais).

Art. 3º. As receitas são estimadas por rubrica específica, segundo a origem dos recursos, conforme o disposto no Anexo 01.

Art. 4º. As Receitas estimadas no orçamento serão arrecadadas na forma da legislação em vigor, de acordo com o desdobramento constante do Anexo 02.

## SEÇÃO II

### DA FIXAÇÃO DA DESPESA

Art. 5º. A Despesa Orçamentária total, no mesmo valor da Receita, é fixada por função, Poderes e Órgãos, em R\$ 43.416.000,00 (quarenta e três milhões quatrocentos e dezesseis mil reais) e desdobrada nos termos da Lei de Diretrizes Orçamentárias em:

I - Orçamento Fiscal: R\$ 26.276.000,00 (vinte e seis milhões duzentos e setenta e seis mil reais);

II - Orçamento da Seguridade Social, no valor de R\$ 14.901.000,00 (quatorze milhões novecentos e um mil reais), onde:

- a) R\$ 9.492.000,00 (nove milhões quatrocentos e noventa e dois mil reais) compreende despesas com saúde;
- b) R\$ 2.455.000,00 (dois milhões quatrocentos e cinquenta e cinco mil reais) são despesas com assistência social;
- c) R\$ 2.954.000,00 (dois milhões novecentos e cinquenta e quatro mil reais) correspondentes às despesas com previdência social.

III - Orçamento de Capital, no valor de R\$ 2.239.000,00 (dois milhões duzentos e trinta e nove mil reais).

Parágrafo único - R\$ 5.085.000,00 (cinco milhões e oitenta e cinco mil reais) das despesas fixadas nas alíneas "a" e "b", do inciso II deste artigo, serão custeadas com recursos do Orçamento Fiscal.





### SEÇÃO III

#### DA DISTRIBUIÇÃO DA DESPESA POR ÓRGÃOS

Art. 6º. A Despesa Total, fixada por Funções, Sub-funções, Projetos, Atividades e Operações Especiais dos Poderes e Órgãos, está discriminada nos Anexos 06 a 09 desta Lei, consoante disposições da Lei Federal nº 4.320/64 e regulamentações específicas.

Art. 7º. As categorias econômicas e despesas por grupos estão demonstradas de forma analítica, individualizada por órgão, no Anexo 02 e consolidadas no Resumo da Natureza da Despesa.

### SEÇÃO IV

#### DA AUTORIZAÇÃO PARA ABERTURA DE CRÉDITO ADICIONAL SUPLEMENTAR

Art. 8º. Fica o Poder Executivo autorizado a abrir créditos adicionais suplementares até o valor correspondente a vinte por cento da despesa fixada nos orçamentos, fiscal e da seguridade social, com a finalidade de incorporar valores que excedam as previsões constantes desta Lei, mediante a utilização de recursos permitidos no § 1º do art. 43 da Lei nº 4.320/64 e disposições da LDO para 2021.

Art. 9º. O limite autorizado no art. 8º não será onerado quando o crédito se destinar a:

- I - atender insuficiência de dotações do Poder Legislativo, por meio de anulação de saldos de dotações de despesas da Unidade Orçamentária da Câmara Municipal;
- II - atender insuficiência de dotações do grupo Pessoal e Encargos Sociais, mediante a utilização de recursos oriundos da anulação de saldos de dotações orçamentárias;
- III - atender ao pagamento de despesas decorrentes de precatórios judiciais, amortizações e juros da dívida, mediante utilização de recursos provenientes de anulação de dotações;
- IV - atender obrigações do sistema previdenciário, com recursos de anulação de dotações orçamentárias;
- V - atender despesas vinculadas a convênios, observada a destinação prevista no instrumento respectivo e parágrafo único do art. 8º da Lei Complementar nº 101/2000;
- VI - atender insuficiências de outras despesas de custeio e de capital consignadas em Programas de Trabalho dos Sistemas Municipais de Saúde e de Ensino, mediante o cancelamento de dotações orçamentárias;
- VII - reserva de contingência, inclusive à conta de recursos próprios e vinculados, observado o que dispõe o art. 5º, inciso III, da Lei Complementar nº 101/2000;
- VIII - excesso de arrecadação de receitas do Tesouro Municipal; e
- IX - abrir créditos suplementares relativos a despesas financiadas por convênios novos ou reativados, não incluídos nas previsões orçamentárias, na forma do que dispõe o artigo 7º da Lei nº 4.320/64, através de Decreto do Poder Executivo, para alterações ou inclusões de grupos de despesa em categorias econômicas de atividades, projetos e operações especiais, sendo a fonte de suplementação o próprio convênio.



SEÇÃO V

DA AUTORIZAÇÃO PARA REALIZAR OPERAÇÕES DE CRÉDITO

Art. 10. Fica o Poder Executivo autorizado a:

I - Realizar operações de crédito por antecipação de receita orçamentária nos termos do art. 38 da Lei Complementar nº 101/2000, obedecidas às normas do Banco Central do Brasil e Resoluções do Senado Federal, desde que as obrigações sejam pagas dentro do mesmo exercício de 2021.

II - Contratar e oferecer garantias a empréstimos voltados para a modernização administrativa e tributária, bem como a execução de programas de habitação e saneamento, respeitados os limites da Lei Complementar nº 101/2000, de Resoluções do Senado Federal e disposições da legislação pertinente.

CAPÍTULO III

SEÇÃO ÚNICA

DAS DISPOSIÇÕES GERAIS

Art. 11. A utilização de dotações com origem de recursos em convênios ou operações de crédito fica condicionada à celebração dos instrumentos próprios.

Art. 12. Na fixação dos valores das dotações para pessoal foram consideradas projeções para acréscimos de despesas destinadas a atender as disposições do §1º do art. 169 da Constituição Federal.

Art. 13. O Chefe do Poder Executivo, no âmbito deste Poder, poderá adotar parâmetros para utilização das dotações, de forma a compatibilizar as despesas à efetiva realização das receitas e para garantir as metas de resultado estabelecidas na Lei de Diretrizes Orçamentárias, consoante legislação específica.

Art. 14. O Poder Executivo estabelecerá Programação Financeira, onde fixará as medidas necessárias a manter os dispêndios compatíveis com as receitas a fim de obter o equilíbrio financeiro.

Art. 15. A presente Lei entra em vigor na data de sua publicação, contando-se seus efeitos a partir de 1º janeiro de 2021.

Art. 16. Revogam-se as disposições em contrário.

Gabinete do Prefeito, 06 de novembro de 2020.

  
José Ednaldo Peixoto de Lima  
Prefeito







**DEMONSTRATIVO DOS RECURSOS DESTINADOS A  
RESERVA DE CONTINGÊNCIA**

<b>FONTES</b>		<b>APLICAÇÃO</b>			
RECEITA CORRENTE PREVISTA NESTE ORÇAMENTO		DESPESA DESTINADA A RESERVA DE CONTINGÊNCIA			
DISCRIMINAÇÃO	Valor em R\$	%	DISCRIMINAÇÃO	Valor em R\$	%
RECEITA CORRENTE LÍQUIDA	37.966.000,00	100,00	Reserva de Contingência	380.000,00	1,00
<b>TOTAL</b>	<b>37.966.000,00</b>	<b>100,00</b>	<b>TOTAL</b>	<b>380.000,00</b>	<b>1,00</b>





**PREFEITURA MUNICIPAL DE JUCATI**

RUA RUI BARBOSA, 65 - CNPJ:35450790/0001-91  
Orçamento Programa - Exercício de 2021  
**DEMONSTRATIVO DA RECEITA E DESPESA SEGUNDO AS CATEGORIAS ECONOMICAS**  
(Incl. §1º, Art.2º)

Anexo 01

Page 1

Lei: , Data:

RECEITA	R\$	R\$
RECEITAS CORRENTES		
IMPOSTOS, TAXAS E CONTRIBUIÇÕES DE MELHORIA	978.000,00	
CONTRIBUIÇÕES	755.000,00	
RECEITA PATRIMONIAL	850.000,00	
RECEITA DE SERVIÇOS	18.000,00	
TRANSFERÊNCIAS CORRENTES	37.185.000,00	
OUTRAS RECEITAS CORRENTES	54.000,00	
CONTRIBUIÇÕES (INTRA)	1.565.000,00	
(R) DEDUÇÕES DO FUNDEB	-3.439.000,00	
<b>SUB TOTAL</b>	<b>37.966.000,00</b>	
DEFICIT DO ORÇAMENTO CORRENTE	2.831.000,00	
<b>TOTAL</b>	<b>40.797.000,00</b>	
RECEITAS DE CAPITAL		
ALIENAÇÃO DE BENS	100.000,00	
TRANSFERÊNCIAS DE CAPITAL	5.350.000,00	
<b>SUB TOTAL</b>	<b>5.450.000,00</b>	
<b>TOTAL</b>	<b>5.450.000,00</b>	

DESPESA	R\$	R\$
DESPESAS CORRENTES		
PESSOAL E ENCARGOS SOCIAIS	26.041.000,00	
JUROS E ENCARGOS DA DÍVIDA	31.000,00	
OUTRAS DESPESAS CORRENTES	14.725.000,00	
<b>SUB TOTAL</b>	<b>40.797.000,00</b>	
<b>TOTAL</b>	<b>40.797.000,00</b>	
DEFICIT DO ORÇAMENTO CORRENTE	2.831.000,00	
DESPESAS DE CAPITAL	2.172.000,00	
INVESTIMENTOS	67.000,00	
AMORTIZAÇÃO DA DÍVIDA		
<b>SUB TOTAL</b>	<b>2.239.000,00</b>	
RESERVA DE CONTINGENCIA	380.000,00	
<b>TOTAL</b>	<b>2.619.000,00</b>	

RESUMO	R\$	R\$
DESPESAS CORRENTES	40.797.000,00	
DESPESAS DE CAPITAL	2.239.000,00	
RESERVA DE CONTINGÊNCIA	380.000,00	
<b>TOTAL DE DESPESA</b>	<b>43.416.000,00</b>	
<b>TOTAL</b>	<b>43.416.000,00</b>	







**PREFEITURA MUNICIPAL DE JUCATI**

RUA RUI BARBOSA, 65 - CNPJ:35450790/0001-91

Orçamento Programa - Exercício de 2021

**DEMONSTRATIVO DA RECEITA E DESPESA SEGUNDO AS CATEGORIAS ECONOMICAS**

(Inc. II, §1º, Art.2º)

Anexo 01

Page 2

Lei: , Data:



PORTAL DA TRANSPARENCIA MUNICIPAL

<http://cloud.it-solucoes.inf.br/transparenciaMunicipal/download/1-20200208109898.pdf>

assinado por: idUser 88



Orçamento Programa - Exercício de 2021  
**RECEITAS SEGUNDO AS CATEGORIAS ECONOMICAS**

Lei: , Data:

Código	Especificação	F.R.	Desdobramento	SubCategoria Fonte	Categoria Econômica
					39.840.000,00
1000.00.0.0	RECEITAS CORRENTES	0.000.000			
1100.00.0.0	IMPOSTOS, TAXAS E CONTRIBUIÇÕES DE MELHORIA	0.000.000		978.000,00	
1110.00.0.0	IMPOSTOS	0.000.000		929.000,00	
1113.00.0.0	IMPOSTOS SOBRE A RENDA E PROVENTOS DE QUALQUER NATUREZA	0.000.000	580.000,00		
1113.03.0.0	IMPOSTO SOBRE A RENDA - RETIDO NA FONTE	0.000.000	580.000,00		
1113.03.1.0	IMPOSTO SOBRE A RENDA - RETIDO NA FONTE - TRABALHO	0.000.000	250.000,00		
1113.03.1.1	IRRF-TRABALHO-PRINCIPAL	0.01.00	250.000,00		
1113.03.4.0	IRRF-OUTROS RENDIMENTOS	0.000.000	330.000,00		
1113.03.4.1	IRRF-OUTROS RENDIMENTOS-PRINCIPAL	0.01.00	330.000,00		
1118.00.0.0	IMPOSTOS ESPECÍFICOS DE ESTADOS, DF E MUNICÍPIOS	0.000.000	349.000,00		
1118.01.0.0	IMPOSTOS SOBRE O PATRIMÔNIO PARA ESTADOS/DF/MUNICÍPIOS	0.000.000	55.000,00		
1118.01.1.0	IMPOSTO SOBRE A PROPRIEDADE PREDIAL E TERRITORIAL URBANA	0.000.000	38.000,00		
1118.01.1.1	IPTU-PRINCIPAL	0.01.00	20.000,00		
1118.01.1.2	IPTU-MULTAS JUROS	0.01.00	5.000,00		
1118.01.1.3	IPTU-DÍVIDA ATIVA	0.01.00	10.000,00		
1118.01.1.4	IPTU-DÍVIDA ATIVA MULTAS JUROS	0.01.00	3.000,00		
1118.01.4.0	IMPOSTO TRANSMISSÃO "INTER VIVOS" BENS IMOV.DIR.REAL IMOVEIS	0.000.000	17.000,00		
1118.01.4.1	ITBI-PRINCIPAL	0.01.00	10.000,00		
1118.01.4.2	ITBI-MULTAS JUROS	0.01.00	2.000,00		
1118.01.4.3	ITBI-DÍVIDA ATIVA	0.01.00	4.000,00		
1118.01.4.4	ITBI-DÍVIDA ATIVA MULTAS JUROS	0.01.00	1.000,00		
1118.02.0.0	IMPOSTOS PRODUÇÃO, CIRCULAÇÃO MERCADORIAS E SERVIÇO	0.000.000	294.000,00		
1118.02.3.0	IMPOSTO SOBRE SERVIÇOS DE QUALQUER NATUREZA	0.000.000	294.000,00		
1118.02.3.1	ISS-PRINCIPAL	0.01.00	280.000,00		
1118.02.3.2	ISS-MULTAS JUROS	0.01.00	2.000,00		
1118.02.3.3	ISS-DÍVIDA ATIVA	0.01.00	10.000,00		
1118.02.3.4	ISS-DÍVIDA ATIVA MULTAS JUROS	0.01.00	2.000,00		
1120.00.0.0	TAXAS	0.000.000		49.000,00	
1122.00.0.0	TAXAS PELA PRESTAÇÃO DE SERVIÇOS	0.000.000	18.000,00		
1122.01.0.0	TAXAS PELA PRESTAÇÃO DE SERVIÇOS	0.000.000	18.000,00		
1122.01.1.0	TAXAS PELA PRESTAÇÃO DE SERVIÇOS	0.000.000	18.000,00		
1122.01.1.1	TAXAS PELA PRESTAÇÃO DE SERVIÇOS-PRINCIPAL	0.01.00	10.000,00		
1122.01.1.2	TAXAS PELA PRESTAÇÃO DE SERVIÇOS-MULTAS E JUROS	0.01.00	2.000,00		
1122.01.1.3	TAXAS PELA PRESTAÇÃO DE SERVIÇOS-DÍVIDA ATIVA	0.01.00	5.000,00		
1122.01.1.4	TAXAS PELA PRESTAÇÃO DE SERVIÇOS-DÍVIDA ATIVA-MULTAS E JUROS	0.01.00	1.000,00		
1128.00.0.0	TAXAS - ESPECÍFICAS DE ESTADOS, DF E MUNICÍPIOS	0.000.000	31.000,00		
1128.01.0.0	TAXAS DE INSPEÇÃO, CONTROLE E FISCALIZAÇÃO	0.000.000	31.000,00		
1128.01.1.0	TAXA DE FISCALIZAÇÃO DE VIGILÂNCIA SANITÁRIA	0.000.000	2.000,00		
1128.01.1.1	TAXA FISCAL.VIG.SANITÁRIA-PRINCIPAL	0.01.00	2.000,00		
1128.01.9.0	TAXAS DE INSPEÇÃO, CONTROLE E FISCALIZAÇÃO - OUTRAS	0.000.000	29.000,00		
1128.01.9.1	TAXAS INSP.CONTR.FISC.-OUTRAS-PRINCIPAL	0.01.00	20.000,00		
1128.01.9.2	TAXAS INSP.CONTR.FISC.-OUTRAS-MULTAS JUROS	0.01.00	2.000,00		
1128.01.9.3	TAXAS INSP.CONTR.FISC.-OUTRAS-DÍVIDA ATIVA	0.01.00	5.000,00		
1128.01.9.4	TAXAS INSP.CONTR.FISC.-OUTRAS-DÍVIDA ATIVA MULTAS JUROS	0.01.00	2.000,00		
1200.00.0.0	CONTRIBUIÇÕES	0.000.000		755.000,00	
1210.00.0.0	CONTRIBUIÇÕES SOCIAIS	0.000.000		755.000,00	
1218.00.0.0	CONTRIBUIÇÕES SOCIAIS ESPECÍFICAS DE ESTADOS, DF E MUNICÍPIO	0.000.000	755.000,00		
1218.01.0.0	CONTRIB.SERV.CIVIL PLANO SEGURIDADE SOCIAL-EST/DF/MUNIC.	0.000.000	755.000,00		
1218.01.1.0	CPSSS DO SERVIDOR CIVIL ATIVO	0.000.000	750.000,00		
1218.01.1.1	CPSSS DO SERVIDOR CIVIL ATIVO - PRINCIPAL	0.01.00	690.000,00		
1218.01.1.2	CPSSS DO SERVIDOR CIVIL ATIVO - MULTAS E JUROS DE MORA	0.01.00	5.000,00		
1218.01.1.3	CPSSS DO SERVIDOR CIVIL ATIVO - DÍVIDA ATIVA	0.01.00	50.000,00		
1218.01.1.4	CPSSS DO SERVIDOR CIVIL ATIVO - DÍVIDA ATIVA-MULTAS E JUROS	0.01.00	5.000,00		
1218.01.2.0	CPSSS DO SERVIDOR CIVIL INATIVO	0.000.000	5.000,00		
1218.01.2.1	CPSSS DO SERVIDOR CIVIL INATIVO - PRINCIPAL	0.01.00	5.000,00		
1300.00.0.0	RECEITA PATRIMONIAL	0.000.000		850.000,00	



PORTAL DA TRANSPARENCIA MUNICIPAL  
<http://cloud.it-solucoes.inf.br/transparenciaMunicipal/download/1-20200208100908.pdf>  
assinado por: idUser 88





**PREFEITURA MUNICIPAL DE JUCATI**  
RUA RUI BARBOSA, 65 - CNPJ:35450790/0001-91

Anexo 02  
Page 2

Orçamento Programa - Exercício de 2021

Lei: , Data:

**RECEITAS SEGUNDO AS CATEGORIAS ECONOMICAS**

Código	Especificação	F.R.	Desdobramento	SubCategoria Fonte	Categoria Econômica
1320.00.0.0	VALORES MOBILIÁRIOS	0.000.000		850.000,00	
1321.00.0.0	JUROS E CORREÇÕES MONETÁRIAS	0.000.000	850.000,00		
1321.00.1.0	REMUNERAÇÃO DE DEPÓSITOS BANCÁRIOS	0.000.000	120.000,00		
1321.00.1.1	REMUNERAÇÃO DE DEPÓSITOS BANCÁRIOS-PRINCIPAL	0.01.00	100.000,00		
1321.00.1.1	REMUNERAÇÃO DE DEPÓSITOS BANCÁRIOS-PRINCIPAL	0.01.00	20.000,00		
1321.00.2.0	REMUNERAÇÃO DE DEPÓSITOS ESPECIAIS	0.000.000	50.000,00		
1321.00.2.1	REMUNERAÇÃO DE DEPÓSITOS ESPECIAIS-PRINCIPAL	0.01.00	50.000,00		
1321.00.4.0	REMUNERAÇÃO DOS RECURSOS DO REGIME PRÓPRIO DE PREVIDÊNCIA SO	0.000.000	680.000,00		
1321.00.4.0	REMUNERAÇÃO RECURSOS RPPS-PRINCIPAL	0.01.00	680.000,00		
1321.00.4.1	RECEITA DE SERVIÇOS	0.000.000		18.000,00	
1600.00.0.0	SERVIÇOS ADMINISTRATIVOS E COMERCIAIS GERAIS	0.000.000		10.000,00	
1610.00.0.0	SERVIÇOS ADMINISTRATIVOS E COMERCIAIS GERAIS	0.000.000	10.000,00		
1610.01.0.0	SERVIÇOS ADMINISTRATIVOS E COMERCIAIS GERAIS	0.000.000	10.000,00		
1610.01.1.0	SERVIÇOS ADMINISTRATIVOS E COMERCIAIS GERAIS-PRINCIPAL	0.01.00	10.000,00		
1610.01.1.1	SERVIÇOS E ATIVIDADES REFERENTES À SAÚDE	0.000.000		8.000,00	
1630.01.0.0	SERVIÇOS DE ATENDIMENTO À SAÚDE	0.000.000	8.000,00		
1630.01.1.0	SERVIÇOS DE ATENDIMENTO À SAÚDE	0.000.000	8.000,00		
1630.01.1.1	SERVIÇOS DE ATENDIMENTO À SAÚDE-PRINCIPAL	0.01.00	8.000,00		
1700.00.0.0	TRANSFERÊNCIAS CORRENTES	0.000.000		37.185.000,00	
1710.00.0.0	TRANSFERÊNCIAS DA UNIÃO E DE SUAS ENTIDADES	0.000.000		23.205.000,00	
1718.00.0.0	TRANSFERÊNCIAS UNIÃO - ESPECIF.ESTADOS, DF E MUNICIPIOS	0.000.000	23.205.000,00		
1718.01.0.0	PARTICIPAÇÃO NA RECEITA DA UNIÃO	0.000.000	14.045.000,00		
1718.01.2.0	COTA-PARTE DO FUNDO PARTICIPAÇÃO MUNICIPIOS-COTA MENSAL	0.000.000	12.940.000,00		
1718.01.2.1	COTA-PARTE DO FPM - COTA MENSAL - PRINCIPAL	0.01.00	12.940.000,00		
1718.01.3.0	COTA-PARTE FUNDO DE PARTIC. MUNIC.- 1% COTA DEZEMBRO	0.000.000	550.000,00		
1718.01.3.1	COTA-PARTE DO FPM-1% COTA-DEZEMBRO - PRINCIPAL	0.01.00	550.000,00		
1718.01.4.0	COTA-PARTE FUNDO DE PARTIC.DOS MUNIC.- 1% COTA JULHO	0.000.000	550.000,00		
1718.01.4.1	COTA-PARTE DO FPM-1% COTA-JULHO - PRINCIPAL	0.01.00	550.000,00		
1718.01.5.0	COTA-PARTE DO IMPOSTO SOBRE A PROPRIEDADE TERRITORIAL RURAL	0.000.000	5.000,00		
1718.01.5.1	COTA-PARTE DO IMPOSTO-PROPRIED.TERRIT.RURAL-PRINCIPAL	0.01.00	5.000,00		
1718.02.0.0	TRANSF.COMPENS.FINANC. PELA EXPLORAÇ. DE REC.NATURAIS	0.000.000	200.000,00		
1718.02.6.0	COTA-PARTE DO FUNDO ESPECIAL DO PETRÓLEO - FEP	0.000.000	200.000,00		
1718.02.6.1	COTA-PARTE DO FUNDO ESPECIAL DO PETRÓLEO - FEP-PRINCIPAL	0.01.00	200.000,00		
1718.03.0.0	TRANSF.RECURS.SUS-FUNDO A FUNDO-CUSTEIO SERV.PUB.SAUDE	0.000.000	6.150.000,00		
1718.03.1.0	TRANSFERÊNCIA DE RECURSOS DO SUS - ATENÇÃO BÁSICA	0.000.000	5.000.000,00		
1718.03.1.1	TRANSFERÊNCIA DE RECURSOS DO SUS - ATENÇÃO BÁSICA-PRINCIPAL	0.05.00	5.000.000,00		
1718.03.2.0	TRANSF.SUS - ATENÇÃO MÉDIA/ALTA COMPLEX.AMB E HOSPITALAR	0.000.000	800.000,00		
1718.03.2.1	SUS-ATENÇÃO MÉDIA E ALTA COMPLEX. AMB E HOSPIT- PRINCIPAL	0.05.00	800.000,00		
1718.03.3.0	TRANSFERÊNCIA DE RECURSOS DO SUS - VIGILÂNCIA EM SAÚDE	0.000.000	100.000,00		
1718.03.3.1	TRANSF.SUS - VIGILÂNCIA EM SAÚDE - PRINCIPAL	0.05.00	100.000,00		
1718.03.4.0	TRANSFERÊNCIA DE RECURSOS DO SUS - ASSISTÊNCIA FARMACÊUTICA	0.000.000	100.000,00		
1718.03.4.1	TRANSF.DE RECURSOS SUS - ASSIST.FARMACÊUTICA-PRINCIPAL	0.05.00	100.000,00		
1718.03.5.0	TRANSFERÊNCIA DE RECURSOS DO SUS - GESTÃO DO SUS	0.000.000	50.000,00		
1718.03.5.1	TRANSFERÊNCIA DE RECURSOS DO SUS - GESTÃO DO SUS-PRINCIPAL	0.05.00	50.000,00		
1718.03.9.0	TRANSF.DE RECURSOS DO SUS - OUT. PROG.FINANC. FUNDO A FUNDO	0.000.000	100.000,00		
1718.03.9.1	TRANSF.DO SUS - OUT.PROGRAMAS FINANC.FUNDO/FUNDO- PRINCIPAL	0.05.00	100.000,00		
1718.05.0.0	TRANSFER. DE RECURSOS DO FUNDO NAC. DESENV.EDUCAÇÃO FNDE	0.000.000	1.080.000,00		
1718.05.1.0	TRANSFERÊNCIAS DO SALÁRIO-EDUCAÇÃO	0.000.000	380.000,00		
1718.05.1.1	TRANSFERÊNCIAS DO SALÁRIO-EDUCAÇÃO-PRINCIPAL	0.05.00	380.000,00		
1718.05.2.0	TRANSF. DIRETAS-FNDE REF. PROG.DINHEIRO DIRETO NA ESC-PDDE	0.000.000	20.000,00		
1718.05.2.1	TRANSF.DIRETAS DO FNDE- PROGRAMA PDDE	0.05.00	20.000,00		



PORTAL DA TRANSPARENCIA MUNICIPAL  
http://cloud-it-solucoes.inf.br/transparenciaMunicipal/download/1-20200208100908.pdf  
assinado por: idUser 88





Orçamento Programa - Exercício de 2021

**RECEITAS SEGUNDO AS CATEGORIAS ECONOMICAS**

Lei: , Data:

Código	Especificação	F.R.	Desdobramento	SubCategoria Fonte	Categoria Econômica
1718.05.3.0	PRINCIPAL	0.000.000	260.000,00		
	TRANSF.DIRETAS DO FNDE REF.PROG.NAC. ALIM. ESCOLAR-PNAE				
1718.05.3.1	TRANSF. DIRETAS DO FNDE - PROGRAMA PNAE - PRINCIPAL	0.05.00	260.000,00		
1718.05.4.0	TRANSFER.FNDE REF.AO PROG.NAC.APOIO TRANSP.ESCOLAR-PNATE	0.000.000	320.000,00		
1718.05.4.1	TRANSF. DIRETAS DO FNDE - PROGRAMA PNATE - PRINCIPAL	0.05.00	320.000,00		
1718.05.9.0	OUTRAS TRANSF.DIRETAS FUNDO NAC.DESENV.EDUC.FNDE	0.000.000	100.000,00		
1718.05.9.1	OUTRAS TRANSF.DIRETAS FUNDO NAC.DESENV.FNDE-PRINCIPAL	0.05.00	100.000,00		
1718.06.0.0	TRANSFERENCIA FINANCEIRA ICMS - DESONERAÇÃO - L.C. Nº 87/96	0.000.000	10.000,00		
1718.06.1.0	TRANSFERENCIA FINANCEIRA ICMS - DESONERAÇÃO - L.C. Nº 87/96	0.000.000	10.000,00		
1718.06.1.1	TRANSF.FINANC.ICMS-DESON-L.C. Nº 87/96-PRINCIPAL	0.01.00	10.000,00		
1718.09.0.0	TRANSF.RECUR.COMPLEM.UNIÃO FUNDEB	0.000.000	1.100.000,00		
1718.09.1.0	TRANSF.RECUR.COMPLEM.UNIÃO FUNDEB	0.000.000	1.100.000,00		
1718.09.1.1	TRANSF.RECUR.COMPLEM.UNIÃO FUNDEB-PRINCIPAL	0.05.00	1.100.000,00		
1718.12.0.0	TRANSF.DE RECURSOS DO FUNDO NACIONAL DE ASSIST.SOCIAL-FNAS	0.000.000	420.000,00		
1718.12.1.0	TRANSF.DE RECURSOS DO FUNDO NACIONAL DE ASSIST.SOCIAL-FNAS	0.000.000	420.000,00		
1718.12.1.1	TRANSFERÊNCIAS DE RECURSOS DO FNAS - PRINCIPAL	0.05.00	420.000,00		
1718.99.0.0	OUTRAS TRANSFERÊNCIAS DA UNIÃO	0.000.000	200.000,00		
1718.99.1.0	OUTRAS TRANSFERÊNCIAS DA UNIÃO	0.000.000	200.000,00		
1718.99.1.1	OUTRAS TRANSFERÊNCIAS DA UNIÃO-PRINCIPAL	0.01.00	200.000,00		
1720.00.0.0	TRANSFERÊNCIAS ESTADOS E DO DF E DE SUAS ENTIDADES	0.000.000		4.480.000,00	
1728.00.0.0	TRANSFERÊNCIAS ESTADOS - ESPECÍFICAS ESTADOS, DF E MUNIC.	0.000.000	4.480.000,00		
1728.01.0.0	PARTICIPAÇÃO NA RECEITA DOS ESTADOS	0.000.000	4.270.000,00		
1728.01.1.0	COTA-PARTE DO ICMS	0.000.000	3.600.000,00		
1728.01.1.1	COTA-PARTE DO ICMS-PRINCIPAL	0.01.00	3.600.000,00		
1728.01.2.0	COTA-PARTE DO IPVA	0.000.000	600.000,00		
1728.01.2.1	COTA-PARTE DO IPVA-PRINCIPAL	0.01.00	600.000,00		
1728.01.3.0	COTA-PARTE DO IPI - MUNICÍPIOS	0.000.000	40.000,00		
1728.01.3.1	COTA-PARTE DO IPI - MUNICÍPIOS-PRINCIPAL	0.01.00	40.000,00		
1728.01.4.0	COTA-PARTE CONTRIBUIÇÃO INTERVENÇÃO DOMÍNIO ECONÔMICO	0.000.000	30.000,00		
1728.01.4.1	COTA-PARTE CIDE-PRINCIPAL	0.01.00	30.000,00		
1728.03.0.0	TRANSF.RECURSOS ESTADO PROGRAMAS SAÚDE-FUNDO A FUNDO	0.000.000	10.000,00		
1728.03.1.0	TRANSF.RECURSOS ESTADO PROGRAMAS SAÚDE-FUNDO A FUNDO	0.000.000	10.000,00		
1728.03.1.1	TRANSF.RECUR.ESTADO PROGR.SAÚDE-FUNDO A FUNDO-PRINCIPAL	0.01.00	10.000,00		
1728.07.0.0	TRANSFERÊNCIAS DE ESTADOS DESTINADAS À ASSISTÊNCIA SOCIAL	0.000.000	50.000,00		
1728.07.1.0	TRANSFERÊNCIAS DE ESTADOS DESTINADAS À ASSISTÊNCIA SOCIAL	0.000.000	50.000,00		
1728.07.1.1	TRANSFE.ESTADOS ASSISTÊNCIA SOCIAL-PRINCIPAL	0.02.00	50.000,00		
1728.10.0.0	TRANSFERÊNCIA CONVÊNIO ESTADOS E DF E SUAS ENTIDADES	0.000.000	100.000,00		
1728.10.2.0	TRANSFERÊNCIAS CONVÊNIO ESTADOS A PROGRAMA EDUCAÇÃO	0.000.000	100.000,00		
1728.10.2.1	TRANSF.CONV.ESTADOS PROGR.EDUCAÇÃO-PRINCIPAL	0.02.00	100.000,00		
1728.99.0.0	OUTRAS TRANSFERÊNCIAS DOS ESTADOS	0.000.000	50.000,00		
1728.99.1.0	OUTRAS TRANSFERÊNCIAS DOS ESTADOS	0.000.000	50.000,00		
1728.99.1.1	OUTRAS TRANSFERÊNCIAS DOS ESTADOS-PRINCIPAL	0.01.00	50.000,00		
1750.00.0.0	TRANSFERÊNCIAS DE OUTRAS INSTITUIÇÕES PÚBLICAS	0.000.000		9.500.000,00	
1758.00.0.0	TRANSF. OUTRAS INSTIT.PÚBL.-ESPEC. EST/DF/MUNICÍPIOS	0.000.000	9.500.000,00		
1758.01.0.0	TRANSFERÊNCIAS DE RECURSOS DO FUNDEB	0.000.000	9.500.000,00		
1758.01.1.0	TRANSFERÊNCIAS DE RECURSOS DO FUNDEB	0.000.000	9.500.000,00		
1758.01.1.1	TRANSFERÊNCIAS DE RECURSOS DO FUNDEB-PRINCIPAL	0.05.00	9.500.000,00		
1900.00.0.0	OUTRAS RECEITAS CORRENTES	0.000.000		54.000,00	
1920.00.0.0	INDENIZAÇÕES, RESTITUIÇÕES E RESSARCIMENTOS	0.000.000		24.000,00	
1928.00.0.0	INDENIZAÇÕES, RESTITUIÇÕES E RESSARCIMENTOS - ESPECÍFICAS PA	0.000.000	24.000,00		
1928.02.0.0	RESTITUIÇÕES - ESPECÍFICAS PARA ESTADOS/DF/MUNICÍPIOS	0.000.000	14.000,00		







Orçamento Programa - Exercício de 2021

**RECEITAS SEGUNDO AS CATEGORIAS ECONOMICAS**

Lei: , Data:

Código	Especificação	F.R.	Desdobramento	SubCategoria Fonte	Categoria Econômica
1928.02.9.0	OUTRAS RESTIT.-ESPEC.ESTADOS/DF/MUNIC.NÃO ESPEC.ANTERIORMENTE	0.000.000	14.000,00		
1928.02.9.1	OUTRAS RESTIT.-ESPEC.EST/DF/MUNIC.NÃO ESPEC.-PRINCIPAL	0.01.00	14.000,00		
1928.03.0.0	RESSARCIMENTOS - ESPECÍFICAS PARA ESTADOS/DF/MUNICÍPIOS	0.000.000	10.000,00		
1928.03.1.0	RESSARCIMENTO - ESPECÍFICAS PARA ESTADOS/DF/MUNICÍPIOS	0.000.000	10.000,00		
1928.03.1.1	RESSARCIMENTO-ESPEC. ESTADOS/DF/MUNICÍPIOS-PRINCIPAL	0.01.00	10.000,00		
1930.00.0.0	BENS, DIREITOS E VALORES INCORPORADOS AO PATRIMÔNIO PÚBLICO	0.000.000	10.000,00	10.000,00	
1930.05.0.0	RECEITAS RECONH DECIS.JUDICIAIS E DE TRIB.ADMINISTRATIVOS	0.000.000	10.000,00		
1930.05.1.0	RECEITAS RECONH DECIS.JUDICIAIS E DE TRIB.ADMINISTRATIVOS	0.000.000	10.000,00		
1930.05.1.1	RECEIT.RECONH. POR FORÇA DECISÕES JUD/TRIB ADM- PRINCIPAL	0.01.00	10.000,00		
1990.00.0.0	DEMAIS RECEITAS CORRENTES	0.000.000	20.000,00	20.000,00	
1990.99.0.0	OUTRAS RECEITAS	0.000.000	20.000,00		
1990.99.1.0	OUTRAS RECEITAS - PRIMÁRIAS	0.000.000	20.000,00		
1990.99.1.1	OUTRAS RECEITAS - PRIMÁRIAS-PRINCIPAL	0.01.00	20.000,00		
2000.00.0.0	RECEITAS DE CAPITAL	0.000.000		100.000,00	5.450.000,00
2200.00.0.0	ALIENAÇÃO DE BENS	0.000.000		50.000,00	
2210.00.0.0	ALIENAÇÃO DE BENS MÓVEIS	0.000.000	50.000,00		
2213.00.0.0	ALIENAÇÃO DE BENS MÓVEIS E SEMOVENTES	0.000.000	50.000,00		
2213.00.1.0	ALIENAÇÃO DE BENS MÓVEIS E SEMOVENTES -	0.000.000	50.000,00		
2213.00.1.1	ALIENAÇÃO DE BENS MÓVEIS E SEMOVENTES-PRINCIPAL	0.01.00	50.000,00		
2220.00.0.0	ALIENAÇÃO DE BENS IMÓVEIS	0.000.000		50.000,00	
2220.00.0.0	ALIENAÇÃO DE BENS IMÓVEIS	0.000.000	50.000,00		
2220.00.1.0	ALIENAÇÃO DE BENS IMÓVEIS	0.000.000	50.000,00		
2220.00.1.1	ALIENAÇÃO DE BENS IMÓVEIS-PRINCIPAL	0.01.00	50.000,00		
2400.00.0.0	TRANSFERÊNCIAS DE CAPITAL	0.000.000		5.350.000,00	
2410.00.0.0	TRANSFERÊNCIAS DA UNIÃO E DE SUAS ENTIDADES	0.000.000		5.200.000,00	
2418.00.0.0	TRANSFERÊNCIAS DA UNIÃO - ESPECÍFICAS DE ESTADOS, DF E MUNIC	0.000.000	5.200.000,00		
2418.03.0.0	TRANSF.REC.- SUS-BLOCO CUSTEIO AÇÕES SERV.PUB. SAÚDE	0.000.000	50.000,00		
2418.03.1.0	TRANSFERÊNCIA DE RECURSOS DO SUS - ATENÇÃO BÁSICA	0.000.000	50.000,00		
2418.03.1.1	TRANSFERÊNCIA DE RECURSOS DO SUS - ATENÇÃO BÁSICA-PRINCIPAL	0.05.00	50.000,00		
2418.05.0.0	TRANSFERÊNCIAS DE RECURSOS DESTINADOS A PROGRAMAS DE EDUCAÇÃO	0.000.000	200.000,00		
2418.05.1.0	TRANSFERÊNCIAS RECUR.PROGR.EDUCAÇÃO BÁSICA-CAMINHO DA ESCOLA	0.000.000	200.000,00		
2418.05.1.1	TRANSFERÊNCIAS RECUR.PROGR.EDUCAÇÃO BÁSICA-CAMINHO DA ESCOLA	0.05.00	200.000,00		
2418.10.0.0	TRANSFERÊNCIA DE CONVÊNIO DA UNIÃO E DE SUAS ENTIDADES	0.000.000	3.750.000,00		
2418.10.1.0	TRANSFERÊNCIAS DE CONVÊNIO DA UNIÃO PARA O SISTEMA ÚNICO DE	0.000.000	50.000,00		
2418.10.1.1	TRANSF.CONV.UNIÃO-SUS-PRINCIPAL	0.05.00	50.000,00		
2418.10.2.0	TRANSFERÊNCIAS DE CONVÊNIO DA UNIÃO DESTINADAS A PROGRAMAS D	0.000.000	700.000,00		
2418.10.2.1	TRANSF.CONV.UNIÃO PROGR.EDUCAÇÃO-PRINCIPAL	0.05.00	700.000,00		
2418.10.9.0	OUTRAS TRANSFERÊNCIAS DE CONVÊNIO DA UNIÃO	0.000.000	3.000.000,00		
2418.10.9.1	OUTRAS TRANSFERÊNCIAS DE CONVÊNIO DA UNIÃO-PRINCIPAL	0.01.00	3.000.000,00		
2418.99.0.0	OUTRAS TRANSFERÊNCIAS DA UNIÃO	0.000.000	1.200.000,00		
2418.99.1.0	OUTRAS TRANSFERÊNCIAS DA UNIÃO	0.000.000	1.200.000,00		
2418.99.1.1	OUTRAS TRANSFERÊNCIAS DA UNIÃO-PRINCIPAL	0.01.00	1.200.000,00	150.000,00	
2420.00.0.0	TRANSFERÊNCIAS DOS ESTADOS E DO DISTRITO FEDERAL E DE SUAS E	0.000.000			
2428.00.0.0	TRANSFERÊNCIAS DOS ESTADOS, DISTRITO FEDERAL, E DE SUAS ENTI	0.000.000	150.000,00		
2428.10.0.0	TRANSFERÊNCIAS CONVÊNIO ESTADOS SISTEMA ÚNICO SAÚDE-SUS	0.000.000	150.000,00		
2428.10.1.0	TRANSFERÊNCIAS CONVÊNIO ESTADOS SISTEMA ÚNICO SAÚDE-SUS	0.000.000	50.000,00		
2428.10.1.1	TRANSFERÊNCIAS CONVÊNIO ESTADOS SUS-PRINCIPAL	0.02.00	50.000,00		
2428.10.2.0	TRANSFERÊNCIAS CONVÊNIO ESTADOS PROGRAMA EDUCAÇÃO	0.000.000	50.000,00		
2428.10.2.1	TRANSF.CONV.ESTADOS PROGR.EDUCAÇÃO-PRINCIPAL	0.02.00	50.000,00		
2428.10.9.0	OUTRAS TRANSFERÊNCIAS DE CONVÊNIO DOS	0.000.000	50.000,00		





Orçamento Programa - Exercício de 2021

Lei: , Data:

**RECEITAS SEGUNDO AS CATEGORIAS ECONOMICAS**

Código	Especificação	F.R.	Desdobramento	SubCategoria Fonte	Categoria Econômica
2428.10.9.1	ESTADOS OUTRAS TRANSFERÊNCIAS DE CONVÊNIO DOS ESTADOS-PRINCIPAL	0.01.00	50.000,00		
9000.00.0.0	(R) DEDUÇÕES DA RECEITA	0.000.000			-3.439.000,00
9500.00.0.0	(R) DEDUÇÕES DO FUNDEB	0.000.000		-3.439.000,00	
9510.00.0.0	(R) DEDUÇÕES DO FUNDEB	0.000.000	-3.439.000,00		
9510.00.0.0	(R) DEDUÇÕES DO FUNDEB	0.000.000		-3.439.000,00	
9510.00.0.0	(R) DEDUÇÕES DO FUNDEB	0.01.00	-3.439.000,00		
<b>Total das Receitas (exceto Intra-Orçamentárias)</b>					<b>41.851.000,00</b>

7000.00.0.0	RECEITAS CORRENTES (INTRA)	0.000.000			1.565.000,00
7200.00.0.0	CONTRIBUIÇÕES (INTRA)	0.000.000		1.565.000,00	
7210.00.0.0	CONTRIBUIÇÕES SOCIAIS (INTRA)	0.000.000			
7218.00.0.0	CONTRIBUIÇÕES SOCIAIS ESPECÍFICAS DE ESTA	0.000.000	1.565.000,00		
7218.03.0.0	CPSSS PATRONAL - SERVIDOR CIVIL - ESPECÍFIC	0.000.000	1.565.000,00		
7218.03.1.0	CPSSS PATRONAL - SERVIDOR CIVIL ATIVO (INTF	0.000.000	1.565.000,00		
7218.03.1.1	CPSSS PATRONAL - SERVIDOR CIVIL ATIVO - PRII	0.01.00	1.310.000,00		
7218.03.1.2	CPSSS PATRONAL - SERVIDOR CIVIL ATIVO -MUL	0.01.00	10.000,00		
7218.03.1.3	CPSSS PATRONAL - SERVIDOR CIVIL ATIVO -DÍVII	0.01.00	240.000,00		
7218.03.1.4	CPSSS PATRONAL - SERVIDOR CIVIL ATIVO -DÍVII	0.01.00	5.000,00		
<b>Total das Receitas (Intra-Orçamentárias)</b>					<b>1.565.000,00</b>

**TOTALIZAÇÃO DAS RECEITAS POR CATEGORIA ECONOMICA**

RECEITA CORRENTE	37.966.000,00
RECEITA DE CAPITAL	5.450.000,00
<b>Total Geral das Receitas</b>	<b>43.416.000,00</b>









**NATUREZA DA DESPESA - CONSOLIDAÇÃO GERAL**

Código	Especificação	Elemento	Modalidade	Grupo	Categoria Econômica
<b>TOTAL</b>					<b>43.416.000,</b>







**NATUREZA DA DESPESA POR ORGÃO**

PODER 01 PODER LEGISLATIVO  
ORGÃO 01 CÂMARA MUNICIPAL

Código	Especificação	F.R.	Elemento	Modalidade	Grupo	Categoria Econômica
3.0.00.00	DESPESAS CORRENTES	0.000.000				1.638.000,00
3.1.00.00	PESSOAL E ENCARGOS SOCIAIS	0.000.000			1.150.000,00	
3.1.90.00	APLICAÇÕES DIRETAS	0.000.000		1.123.000,00		
3.1.90.04	CONTRATAÇÃO POR TEMPO DETERMINADO	0.01.00	40.000,00			
3.1.90.11	VENCIMENTOS E VANTAGENS FIXAS - PESSOAL CIVIL	0.01.00	885.000,00			
3.1.90.13	OBRIGAÇÕES PATRONAIS	0.01.00	188.000,00			
3.1.90.94	INDENIZAÇÕES E RESTITUIÇÕES TRABALHISTAS	0.01.00	10.000,00			
	APLICAÇÕES DIRETAS- INTRA-ORÇAMENTÁRIAS	0.000.000		27.000,00		
	OBRIGAÇÕES PATRONAIS	0.01.00	27.000,00			
	JUROS E ENCARGOS DA DÍVIDA	0.000.000			2.000,00	
	APLICAÇÕES DIRETAS	0.000.000		2.000,00		
	JUROS SOBRE A DÍVIDA POR CONTRATO	0.01.00	2.000,00			
	OUTRAS DESPESAS CORRENTES	0.000.000			486.000,00	
	APLICAÇÕES DIRETAS	0.000.000		486.000,00		
	OUTROS BENEFÍCIOS ASSISTENCIAIS DO SERVIDOR E DO M	0.01.00	5.000,00			
	DIÁRIAS - CIVIL	0.01.00	20.000,00			
	MATERIAL DE CONSUMO	0.01.00	48.000,00			
	PASSAGENS E DESPESAS COM LOCOMOÇÃO	0.01.00	2.000,00			
	SERVIÇOS DE CONSULTORIA	0.01.00	100.000,00			
	OUTROS SERVIÇOS DE TERCEIROS - PESSOA FÍSICA	0.01.00	106.000,00			
	OUTROS SERVIÇOS DE TERCEIROS - PESSOA JURÍDICA	0.01.00	123.000,00			
	DESPESAS DE EXERCÍCIOS ANTERIORES	0.01.00	2.000,00			
	INDENIZAÇÕES E RESTITUIÇÕES	0.01.00	80.000,00			
	DESPESAS DE CAPITAL	0.000.000				82.000,00
	INVESTIMENTOS	0.000.000			80.000,00	
	APLICAÇÕES DIRETAS	0.000.000				
	OBRAS E INSTALAÇÕES	0.01.00	20.000,00			
	EQUIPAMENTOS E MATERIAL PERMANENTE	0.01.00	60.000,00			
	AMORTIZAÇÃO DA DÍVIDA	0.000.000				2.000,00
	APLICAÇÕES DIRETAS	0.000.000		2.000,00		
	PRINCIPAL DA DÍVIDA CONTRATUAL RESGATADA	0.01.00	2.000,00			
	<b>TOTAL</b>					<b>1.720.000,00</b>



assinado por: idUser 88

PORTAL DA TRANSPARÊNCIA MUNICIPAL  
http://portaltransparencia.munic.gov.br/portaltransparencia/portaltransparencia/download/20200206-090000.pdf



**NATUREZA DA DESPESA POR ORGÃO**

PODER 02 PODER EXECUTIVO  
 ORGÃO 01 GABINETE DO PREFEITO

Código	Especificação	F.R.	Elemento	Modalidade	Grupo	Categoria Econômica
3.0.00.00	DESPESAS CORRENTES	0.000.000				629.000,00
3.1.00.00	PESSOAL E ENCARGOS SOCIAIS	0.000.000			482.000,00	
3.1.90.00	APLICAÇÕES DIRETAS	0.000.000		480.000,00		
3.1.90.04	CONTRATAÇÃO POR TEMPO DETERMINADO	0.01.00	5.000,00			
3.1.90.11	VENCIMENTOS E VANTAGENS FIXAS - PESSOAL CIVIL	0.01.00	408.000,00			
3.1.90.13	OBRIGAÇÕES PATRONAIS	0.01.00	2.000,00			
3.1.90.16	OUTRAS DESPESAS VARIÁVEIS - PESSOAL CIVIL	0.01.00	2.000,00			
	INDENIZAÇÕES E RESTITUIÇÕES TRABALHISTAS	0.01.00	63.000,00			
	APLICAÇÕES DIRETAS- INTRA-ORÇAMENTÁRIAS	0.000.000		2.000,00		
	OBRIGAÇÕES PATRONAIS	0.01.00	2.000,00			
	OUTRAS DESPESAS CORRENTES	0.000.000			147.000,00	
	APLICAÇÕES DIRETAS	0.000.000		141.000,00		
3.1.90.08	OUTROS BENEFÍCIOS ASSISTENCIAIS DO SERVIDOR E DO M	0.01.00	1.000,00			
3.1.90.08	OUTROS BENEFÍCIOS ASSISTENCIAIS DO SERVIDOR E DO M	0.01.01	1.000,00			
3.1.90.14	DIÁRIAS - CIVIL	0.01.00	11.000,00			
3.1.90.30	MATERIAL DE CONSUMO	0.01.00	12.000,00			
3.1.90.31	PREMIAÇÕES CULTURAIS, ARTÍSTICAS, CIENTÍFICAS, DESP	0.01.00	2.000,00			
3.1.90.33	PASSAGENS E DESPESAS COM LOCOMOÇÃO	0.01.00	10.000,00			
3.1.90.35	SERVIÇOS DE CONSULTORIA	0.01.00	2.000,00			
3.1.90.36	OUTROS SERVIÇOS DE TERCEIROS - PESSOA FÍSICA	0.01.00	10.000,00			
3.1.90.39	OUTROS SERVIÇOS DE TERCEIROS - PESSOA JURÍDICA	0.01.00	92.000,00			
3.1.91.00	APLICAÇÕES DIRETAS- INTRA-ORÇAMENTÁRIAS	0.000.000		6.000,00		
3.1.91.97	APORTE PARA COBERTURA DO DÉFICIT ATUARIAL DO RPPS	0.01.00	6.000,00			
4.0.00.00	DESPESAS DE CAPITAL	0.000.000			5.000,00	5.000,00
4.4.00.00	INVESTIMENTOS	0.000.000				
4.4.90.00	APLICAÇÕES DIRETAS	0.000.000		5.000,00		
4.4.90.52	EQUIPAMENTOS E MATERIAL PERMANENTE	0.01.00	5.000,00			

TOTAL

634.000,00



PORTAL DA TRANSPARÊNCIA MUNICIPAL  
<http://codd.itsolicoes.inf.br/transparenciaMunicipal/20200208100808.pdf>  
 assinado por: idUser 88





**NATUREZA DA DESPESA POR ORGÃO**

PODER 02 PODER EXECUTIVO  
ORGÃO 02 SECRETARIA DE PLANEJAMENTO, GOVERNO

Código	Especificação	F.R.	Elemento	Modalidade	Grupo	Categoria Econômica
3.0.00.00	DESPESAS CORRENTES	0.000.000				188.000,00
3.1.00.00	PESSOAL E ENCARGOS SOCIAIS	0.000.000			85.000,00	
3.1.90.00	APLICAÇÕES DIRETAS	0.000.000		83.000,00		
3.1.90.04	CONTRATAÇÃO POR TEMPO DETERMINADO	0.01.00	5.000,00			
3.1.90.11	VENCIMENTOS E VANTAGENS FIXAS - PESSOAL CIVIL	0.01.00	85.000,00			
3.1.90.13	OBRIGAÇÕES PATRONAIS	0.01.00	2.000,00			
3.1.90.16	OUTRAS DESPESAS VARIÁVEIS - PESSOAL CIVIL	0.01.00	1.000,00			
3.1.90.94	INDENIZAÇÕES E RESTITUIÇÕES TRABALHISTAS	0.01.00	10.000,00			
3.1.90.95	APLICAÇÕES DIRETAS- INTRA-ORÇAMENTÁRIAS	0.000.000		2.000,00		
3.1.90.96	OBRIGAÇÕES PATRONAIS	0.01.00	2.000,00			
3.1.90.99	OUTRAS DESPESAS CORRENTES	0.000.000			103.000,00	
3.1.90.99	APLICAÇÕES DIRETAS	0.000.000		102.000,00		
3.1.90.08	OUTROS BENEFÍCIOS ASSISTENCIAIS DO SERVIDOR E DO M	0.01.00	2.000,00			
3.1.90.14	DIÁRIAS - CIVIL	0.01.00	1.000,00			
3.1.90.30	MATERIAL DE CONSUMO	0.01.00	7.000,00			
3.1.90.31	PREMIAÇÕES CULTURAIS, ARTÍSTICAS, CIENTÍFICAS, DESP	0.01.00	2.000,00			
3.1.90.35	SERVIÇOS DE CONSULTORIA	0.01.00	5.000,00			
3.1.90.36	OUTROS SERVIÇOS DE TERCEIROS - PESSOA FÍSICA	0.01.00	35.000,00			
3.1.90.39	OUTROS SERVIÇOS DE TERCEIROS - PESSOA JURÍDICA	0.01.00	50.000,00			
3.1.90.91	APLICAÇÕES DIRETAS- INTRA-ORÇAMENTÁRIAS	0.000.000		1.000,00		
3.1.90.97	APORTE PARA COBERTURA DO DÉFICIT ATUARIAL DO RPPS	0.01.00	1.000,00			
3.0.00.00	DESPESAS DE CAPITAL	0.000.000			5.000,00	5.000,00
3.4.00.00	INVESTIMENTOS	0.000.000				
3.4.00.00	APLICAÇÕES DIRETAS	0.000.000		5.000,00		
3.4.00.52	EQUIPAMENTOS E MATERIAL PERMANENTE	0.01.00	5.000,00			
<b>TOTAL</b>						<b>193.000,00</b>



PORTAL DA TRANSPARÊNCIA MUNICIPAL  
http://ciidatransparencia.munic.gov.br/transparencia/whhhead/1-202000208100808.pdf  
assinado por: idUser 88



**NATUREZA DA DESPESA POR ORGÃO**

PODER ORGÃO 02 PODER EXECUTIVO  
03 SECRETARIA DE ADMINISTRAÇÃO

Código	Especificação	F.R.	Elemento	Modalidade	Grupo	Categoria Econômica
3.0.00.00	DESPESAS CORRENTES	0.000.000				1.727.000,00
3.1.00.00	PESSOAL E ENCARGOS SOCIAIS	0.000.000			1.197.000,00	
3.1.90.00	APLICAÇÕES DIRETAS	0.000.000		1.095.000,00		
3.1.90.04	CONTRATAÇÃO POR TEMPO DETERMINADO	0.01.00	95.000,00			
3.1.90.11	VENCIMENTOS E VANTAGENS FIXAS - PESSOAL CIVIL	0.01.00	395.000,00			
3.1.90.13	OBRIGAÇÕES PATRONAIS	0.01.00	442.000,00			
3.1.90.16	OUTRAS DESPESAS VARIÁVEIS - PESSOAL CIVIL	0.01.00	3.000,00			
	DESPESAS DE EXERCÍCIOS ANTERIORES	0.01.00	5.000,00			
	INDENIZAÇÕES E RESTITUIÇÕES TRABALHISTAS	0.01.00	155.000,00			
	APLICAÇÕES DIRETAS- INTRA-ORÇAMENTÁRIAS	0.000.000		102.000,00		
	OBRIGAÇÕES PATRONAIS	0.01.00	102.000,00			
	OUTRAS DESPESAS CORRENTES	0.000.000			530.000,00	
50.00	TRANSFERÊNCIAS A INSTITUIÇÕES PRIVADAS SEM FINS LUCR	0.000.000		5.000,00		
50.41	CONTRIBUIÇÕES	0.01.00	5.000,00			
71.00	TRANSFERÊNCIA A CONSÓRCIOS PÚBLICOS	0.000.000		5.000,00		
71.70	RATEIO PELA PARTICIPAÇÃO EM CONSÓRCIO PÚBLICO	0.01.00	5.000,00			
90.00	APLICAÇÕES DIRETAS	0.000.000		514.000,00		
90.08	OUTROS BENEFÍCIOS ASSISTENCIAIS DO SERVIDOR E DO M	0.01.00	8.000,00			
90.14	DIÁRIAS - CIVIL	0.01.00	1.000,00			
90.30	MATERIAL DE CONSUMO	0.01.00	42.000,00			
90.31	PREMIAÇÕES CULTURAIS, ARTÍSTICAS, CIENTÍFICAS, DESP	0.01.00	2.000,00			
90.33	PASSAGENS E DESPESAS COM LOCOMOÇÃO	0.01.00	2.000,00			
3.3.90.34	OUTRAS DESPESAS DE PESSOAL DECORRENTES DE CONTI	0.01.00	1.000,00			
3.3.90.35	SERVIÇOS DE CONSULTORIA	0.01.00	265.000,00			
3.3.90.36	OUTROS SERVIÇOS DE TERCEIROS - PESSOA FÍSICA	0.01.00	39.000,00			
3.3.90.39	OUTROS SERVIÇOS DE TERCEIROS - PESSOA JURÍDICA	0.01.00	149.000,00			
3.3.90.92	DESPESAS DE EXERCÍCIOS ANTERIORES	0.01.00	5.000,00			
3.3.91.00	APLICAÇÕES DIRETAS- INTRA-ORÇAMENTÁRIAS	0.000.000		6.000,00		
3.3.91.97	APORTE PARA COBERTURA DO DÉFICIT ATUARIAL DO RPPS	0.01.00	6.000,00			
4.0.00.00	DESPESAS DE CAPITAL	0.000.000			15.000,00	
4.4.00.00	INVESTIMENTOS	0.000.000				
4.4.90.00	APLICAÇÕES DIRETAS	0.000.000		15.000,00		
4.4.90.52	EQUIPAMENTOS E MATERIAL PERMANENTE	0.01.00	15.000,00			
<b>TOTAL</b>						<b>1.742.000,00</b>



PORTAL DA TRANSPARÊNCIA MUNICIPAL  
<http://zicidat.sou.gov.br/transparente/download/-20200206-000008.pdf>  
 assinado por: idUser 88





**NATUREZA DA DESPESA POR ORGÃO**

PODER 02 PODER EXECUTIVO  
ORGÃO 04 SECRETARIA DA FAZENDA MUNICIPAL

Código	Especificação	F.R.	Elemento	Modalidade	Grupo	Categoria Econômica
3.0.00.00	DESPESAS CORRENTES	0.000.000				787.000,00
3.1.00.00	PESSOAL E ENCARGOS SOCIAIS	0.000.000			470.000,00	
3.1.90.00	APLICAÇÕES DIRETAS	0.000.000		468.000,00		
3.1.90.04	CONTRATAÇÃO POR TEMPO DETERMINADO	0.01.00	30.000,00			
3.1.90.11	VENCIMENTOS E VANTAGENS FIXAS - PESSOAL CIVIL	0.01.00	310.000,00			
3.1.90.13	OBRIGAÇÕES PATRONAIS	0.01.00	2.000,00			
3.1.90.16	OUTRAS DESPESAS VARIÁVEIS - PESSOAL CIVIL	0.01.00	1.000,00			
3.1.90.94	SENTENÇAS JUDICIAIS	0.01.00	5.000,00			
3.1.90.95	INDENIZAÇÕES E RESTITUIÇÕES TRABALHISTAS	0.01.00	120.000,00			
3.1.90.96	APLICAÇÕES DIRETAS- INTRA-ORÇAMENTÁRIAS	0.000.000		2.000,00		
3.1.90.97	OBRIGAÇÕES PATRONAIS	0.01.00	2.000,00			
3.1.90.98	JUROS E ENCARGOS DA DÍVIDA	0.000.000			20.000,00	
3.1.90.99	APLICAÇÕES DIRETAS	0.000.000		20.000,00		
3.1.90.21	JUROS SOBRE A DÍVIDA POR CONTRATO	0.01.00	5.000,00			
3.1.90.22	OUTROS ENCARGOS SOBRE A DÍVIDA POR CONTRATO	0.01.00	15.000,00			
3.0.00.00	OUTRAS DESPESAS CORRENTES	0.000.000			297.000,00	
3.0.00.00	APLICAÇÕES DIRETAS	0.000.000		292.000,00		
3.0.00.08	OUTROS BENEFÍCIOS ASSISTENCIAIS DO SERVIDOR E DO M	0.01.00	2.000,00			
3.0.00.14	DIÁRIAS - CIVIL	0.01.00	5.000,00			
3.0.00.30	MATERIAL DE CONSUMO	0.01.00	7.000,00			
3.0.00.31	PREMIAÇÕES CULTURAIS, ARTÍSTICAS, CIENTÍFICAS, DESP	0.01.00	2.000,00			
3.0.00.35	SERVIÇOS DE CONSULTORIA	0.01.00	7.000,00			
3.0.00.36	OUTROS SERVIÇOS DE TERCEIROS - PESSOA FÍSICA	0.01.00	7.000,00			
3.0.00.39	OUTROS SERVIÇOS DE TERCEIROS - PESSOA JURÍDICA	0.01.00	52.000,00			
3.0.00.47	OBRIGAÇÕES TRIBUTÁRIAS E CONTRIBUTIVAS	0.01.00	200.000,00			
3.0.00.91	SENTENÇAS JUDICIAIS	0.01.00	5.000,00			
3.0.00.93	INDENIZAÇÕES E RESTITUIÇÕES	0.01.00	5.000,00			
3.0.00.99	APLICAÇÕES DIRETAS- INTRA-ORÇAMENTÁRIAS	0.000.000		5.000,00		
3.0.00.97	APORTE PARA COBERTURA DO DÉFICIT ATUARIAL DO RPPS	0.01.00	5.000,00			
4.0.00.00	DESPESAS DE CAPITAL	0.000.000				75.000,00
4.0.00.00	INVESTIMENTOS	0.000.000			10.000,00	
4.0.00.00	APLICAÇÕES DIRETAS	0.000.000		10.000,00		
4.0.00.52	EQUIPAMENTOS E MATERIAL PERMANENTE	0.01.00	10.000,00			
4.0.00.00	AMORTIZAÇÃO DA DÍVIDA	0.000.000			65.000,00	
4.0.00.00	APLICAÇÕES DIRETAS	0.000.000		65.000,00		
4.0.00.71	PRINCIPAL DA DÍVIDA CONTRATUAL RESGATADA	0.01.00	65.000,00			
9.0.00.00	RESERVA DE CONTINGÊNCIA	0.000.000				380.000,00
9.0.00.00	RESERVA DE CONTINGÊNCIA	0.000.000			380.000,00	
9.0.00.00	A DEFINIR	0.000.000		380.000,00		



PORTAL DA TRANSPARÊNCIA MUNICIPAL  
http://zfdid.fscsibcoas.int.br/financeira/obccs/almunipal/dowmload/1-20200208-100000.pdf  
assinado por: idUser 88



**NATUREZA DA DESPESA POR ORGÃO**

PODER 02 PODER EXECUTIVO  
ORGÃO 04 SECRETARIA DA FAZENDA MUNICIPAL

Código	Especificação	F.R.	Elemento	Modalidade	Grupo	Categoria Econômica
9.9.99.99	A CLASSIFICAR	0.01.00	380.000,00			
<b>TOTAL</b>						1.242.000,00







**NATUREZA DA DESPESA POR ORGÃO**

PODER 02 PODER EXECUTIVO  
ORGÃO 05 PROCURADORIA GERAL DO MUNICÍPIO

Código	Especificação	F.R.	Elemento	Modalidade	Grupo	Categoria Econômica
3.0.00.00	DESPESAS CORRENTES	0.000.000				36.000,00
3.1.00.00	PESSOAL E ENCARGOS SOCIAIS	0.000.000			25.000,00	
3.1.90.00	APLICAÇÕES DIRETAS	0.000.000		23.000,00		
3.1.90.04	CONTRATAÇÃO POR TEMPO DETERMINADO	0.01.00	5.000,00			
3.1.90.11	VENCIMENTOS E VANTAGENS FIXAS - PESSOAL CIVIL	0.01.00	5.000,00			
3.1.90.13	OBRIGAÇÕES PATRONAIS	0.01.00	2.000,00			
3.1.90.16	OUTRAS DESPESAS VARIÁVEIS - PESSOAL CIVIL	0.01.00	1.000,00			
	INDENIZAÇÕES E RESTITUIÇÕES TRABALHISTAS	0.01.00	10.000,00			
	APLICAÇÕES DIRETAS- INTRA-ORÇAMENTÁRIAS	0.000.000		2.000,00		
	OBRIGAÇÕES PATRONAIS	0.01.00	2.000,00			
	OUTRAS DESPESAS CORRENTES	0.000.000			11.000,00	
	APLICAÇÕES DIRETAS	0.000.000		10.000,00		
3.3.00.08	OUTROS BENEFÍCIOS ASSISTENCIAIS DO SERVIDOR E DO M	0.01.00	2.000,00			
3.3.00.14	DIÁRIAS - CIVIL	0.01.00	2.000,00			
3.3.00.30	MATERIAL DE CONSUMO	0.01.00	2.000,00			
3.3.00.36	OUTROS SERVIÇOS DE TERCEIROS - PESSOA FÍSICA	0.01.00	2.000,00			
3.3.00.39	OUTROS SERVIÇOS DE TERCEIROS - PESSOA JURÍDICA	0.01.00	2.000,00			
3.3.1.00	APLICAÇÕES DIRETAS- INTRA-ORÇAMENTÁRIAS	0.000.000		1.000,00		
3.3.1.97	APORTE PARA COBERTURA DO DÉFICIT ATUARIAL DO RPPS	0.01.00	1.000,00			
3.4.00.00	DESPESAS DE CAPITAL	0.000.000				5.000,00
3.4.00.00	INVESTIMENTOS	0.000.000			5.000,00	
3.4.00.00	APLICAÇÕES DIRETAS	0.000.000		5.000,00		
4.90.52	EQUIPAMENTOS E MATERIAL PERMANENTE	0.01.00	5.000,00			
<b>TOTAL</b>						<b>41.000,00</b>



assinado por: idUser 88  
<http://cisolucoes.inf.br/transparencia/municipal/download/1-20200208100808.pdf>  
 TRANSPARENCIA MUNICIPAL



**NATUREZA DA DESPESA POR ORGÃO**

PODER 02 PODER EXECUTIVO  
ORGÃO 06 SECRETARIA DE AGRICULTURA E ABASTECIMENTO

Código	Especificação	F.R.	Elemento	Modalidade	Grupo	Categoria Econômica
3.0.00.00	DESPESAS CORRENTES	0.000.000				2.494.000,00
3.1.00.00	PESSOAL E ENCARGOS SOCIAIS	0.000.000			239.000,00	
3.1.90.00	APLICAÇÕES DIRETAS	0.000.000		237.000,00		
3.1.90.04	CONTRATAÇÃO POR TEMPO DETERMINADO	0.01.00	85.000,00			
3.1.90.11	VENCIMENTOS E VANTAGENS FIXAS - PESSOAL CIVIL	0.01.00	100.000,00			
3.1.90.13	OBRIGAÇÕES PATRONAIS	0.01.00	2.000,00			
3.1.90.16	OUTRAS DESPESAS VARIÁVEIS - PESSOAL CIVIL	0.01.00	1.000,00			
3.1.90.22	DESPESAS DE EXERCÍCIOS ANTERIORES	0.01.00	1.000,00			
3.1.90.23	INDENIZAÇÕES E RESTITUIÇÕES TRABALHISTAS	0.01.00	48.000,00			
3.1.90.24	APLICAÇÕES DIRETAS- INTRA-ORÇAMENTÁRIAS	0.000.000		2.000,00		
3.1.90.25	OBRIGAÇÕES PATRONAIS	0.01.00	2.000,00			
3.1.90.26	OUTRAS DESPESAS CORRENTES	0.000.000			2.255.000,00	
3.1.90.27	TRANSFERÊNCIAS A INSTITUIÇÕES PRIVADAS SEM FINS LUCR	0.000.000		15.000,00		
3.1.90.41	CONTRIBUIÇÕES	0.01.00	15.000,00			
3.1.90.42	APLICAÇÕES DIRETAS	0.000.000		2.235.000,00		
3.1.90.43	OUTROS BENEFÍCIOS ASSISTENCIAIS DO SERVIDOR E DO M	0.01.00	2.000,00			
3.1.90.44	DIÁRIAS - CIVIL	0.01.00	2.000,00			
3.1.90.30	MATERIAL DE CONSUMO	0.01.00	1.010.000,00			
3.1.90.31	PREMIAÇÕES CULTURAIS, ARTÍSTICAS, CIENTÍFICAS, DESP	0.01.00	2.000,00			
3.1.90.32	MATERIAL, BEM OU SERVIÇO PARA DISTRIBUIÇÃO GRATUIT	0.01.00	14.000,00			
3.1.90.33	PASSAGENS E DESPESAS COM LOCOMOÇÃO	0.01.00	2.000,00			
3.1.90.36	OUTROS SERVIÇOS DE TERCEIROS - PESSOA FÍSICA	0.01.00	392.000,00			
3.1.90.39	OUTROS SERVIÇOS DE TERCEIROS - PESSOA JURÍDICA	0.01.00	810.000,00			
3.1.90.92	DESPESAS DE EXERCÍCIOS ANTERIORES	0.01.00	1.000,00			
3.1.91.00	APLICAÇÕES DIRETAS- INTRA-ORÇAMENTÁRIAS	0.000.000		5.000,00		
3.1.91.97	APORTE PARA COBERTURA DO DÉFICIT ATUARIAL DO RPPE	0.01.00	5.000,00			
4.0.00.00	DESPESAS DE CAPITAL	0.000.000				10.000,00
4.0.00.00	INVESTIMENTOS	0.000.000				10.000,00
4.0.90.00	APLICAÇÕES DIRETAS	0.000.000		10.000,00		
4.0.90.52	EQUIPAMENTOS E MATERIAL PERMANENTE	0.01.00	10.000,00			
<b>TOTAL</b>						<b>2.504.000,00</b>



PORTAL DA TRANSPARÊNCIA MUNICIPAL  
<http://cidades.solucoes.inf.br/transparencia/municipal/download/202100208-m0908.pdf>  
 assinado por: idUser 88







**NATUREZA DA DESPESA POR ORGÃO**

PODER 02 PODER EXECUTIVO  
ORGÃO 07 SECRETARIA DE EDUCAÇÃO, CULTURA E DESPORTO

Código	Especificação	F.R.	Elemento	Modalidade	Grupo	Categoria Econômica
3.3.90.33	PASSAGENS E DESPESAS COM LOCOMOÇÃO	0.05.00	2.000,00			
3.3.90.33	PASSAGENS E DESPESAS COM LOCOMOÇÃO	0.05.00	5.000,00			
3.3.90.35	SERVIÇOS DE CONSULTORIA	0.01.00	5.000,00			
3.3.90.36	OUTROS SERVIÇOS DE TERCEIROS - PESSOA FÍSICA	0.01.00	238.000,00			
3.3.90.36	OUTROS SERVIÇOS DE TERCEIROS - PESSOA FÍSICA	0.02.00	5.000,00			
3.3.90.36	OUTROS SERVIÇOS DE TERCEIROS - PESSOA FÍSICA	0.05.00	2.000,00			
3.3.90.36	OUTROS SERVIÇOS DE TERCEIROS - PESSOA FÍSICA	0.05.00	2.000,00			
	OUTROS SERVIÇOS DE TERCEIROS - PESSOA FÍSICA	0.05.00	4.000,00			
	OUTROS SERVIÇOS DE TERCEIROS - PESSOA FÍSICA	0.05.00	5.000,00			
	OUTROS SERVIÇOS DE TERCEIROS - PESSOA FÍSICA	0.05.00	25.000,00			
	OUTROS SERVIÇOS DE TERCEIROS - PESSOA JURÍDICA	0.01.00	1.127.000,00			
3.3.90.39	OUTROS SERVIÇOS DE TERCEIROS - PESSOA JURÍDICA	0.02.00	60.000,00			
3.3.90.39	OUTROS SERVIÇOS DE TERCEIROS - PESSOA JURÍDICA	0.05.00	4.000,00			
3.3.90.39	OUTROS SERVIÇOS DE TERCEIROS - PESSOA JURÍDICA	0.05.00	11.000,00			
3.3.90.39	OUTROS SERVIÇOS DE TERCEIROS - PESSOA JURÍDICA	0.05.00	48.000,00			
3.3.90.39	OUTROS SERVIÇOS DE TERCEIROS - PESSOA JURÍDICA	0.05.00	120.000,00			
3.3.90.39	OUTROS SERVIÇOS DE TERCEIROS - PESSOA JURÍDICA	0.05.00	310.000,00			
3.3.90.92	DESPESAS DE EXERCÍCIOS ANTERIORES	0.01.00	5.000,00			
3.3.91.00	APLICAÇÕES DIRETAS- INTRA-ORÇAMENTÁRIAS	0.000.000		29.000,00		
3.3.91.97	APORTE PARA COBERTURA DO DÉFICIT ATUARIAL DO RPPE	0.01.00	29.000,00			
3.3.90.00	DESPESAS DE CAPITAL	0.000.000				490.000,00
3.4.00.00	INVESTIMENTOS	0.000.000				490.000,00
3.4.90.00	APLICAÇÕES DIRETAS	0.000.000		490.000,00		
3.4.90.51	OBRAS E INSTALAÇÕES	0.01.00	360.000,00			
3.4.90.52	EQUIPAMENTOS E MATERIAL PERMANENTE	0.01.00	40.000,00			
3.4.90.52	EQUIPAMENTOS E MATERIAL PERMANENTE	0.02.00	10.000,00			
3.4.90.52	EQUIPAMENTOS E MATERIAL PERMANENTE	0.05.00	10.000,00			
3.4.90.52	EQUIPAMENTOS E MATERIAL PERMANENTE	0.05.00	50.000,00			
3.4.90.61	AQUISIÇÃO DE IMÓVEIS	0.05.00	20.000,00			
<b>TOTAL</b>						<b>15.298.000,00</b>



POR FAVOR ASSINAR A PRESENÇA MUNICIPAL  
<http://clicid.it-solucoes.inf.br/transparencia/municipal/download?id=752020020208-109998.pdf>  
 assinado por: idUser 88







**NATUREZA DA DESPESA POR ORGÃO**

PODER 02 PODER EXECUTIVO  
ORGÃO 09 SECRETARIA DE MEIO AMBIENTE

Código	Especificação	F.R.	Elemento	Modalidade	Grupo	Categoria Econômica
3.0.00.00	DESPESAS CORRENTES	0.000.000				83.000,00
3.1.00.00	PESSOAL E ENCARGOS SOCIAIS	0.000.000			64.000,00	
3.1.90.00	APLICAÇÕES DIRETAS	0.000.000		62.000,00		
3.1.90.04	CONTRATAÇÃO POR TEMPO DETERMINADO	0.01.00	5.000,00			
3.1.90.11	VENCIMENTOS E VANTAGENS FIXAS - PESSOAL CIVIL	0.01.00	54.000,00			
3.1.90.13	OBRIGAÇÕES PATRONAIS	0.01.00	1.000,00			
3.1.90.16	OUTRAS DESPESAS VARIÁVEIS - PESSOAL CIVIL	0.01.00	1.000,00			
	INDENIZAÇÕES E RESTITUIÇÕES TRABALHISTAS	0.01.00	1.000,00			
	APLICAÇÕES DIRETAS- INTRA-ORÇAMENTÁRIAS	0.000.000		2.000,00		
	OBRIGAÇÕES PATRONAIS	0.01.00	2.000,00			
	OUTRAS DESPESAS CORRENTES	0.000.000			19.000,00	
	APLICAÇÕES DIRETAS	0.000.000		18.000,00		
	OUTROS BENEFÍCIOS ASSISTENCIAIS DO SERVIDOR E DO M	0.01.00	1.000,00			
	MATERIAL DE CONSUMO	0.01.00	5.000,00			
	PREMIAÇÕES CULTURAIS, ARTÍSTICAS, CIENTÍFICAS, DESP	0.01.00	2.000,00			
	OUTROS SERVIÇOS DE TERCEIROS - PESSOA FÍSICA	0.01.00	5.000,00			
	OUTROS SERVIÇOS DE TERCEIROS - PESSOA JURÍDICA	0.01.00	5.000,00			
	APLICAÇÕES DIRETAS- INTRA-ORÇAMENTÁRIAS	0.000.000		1.000,00		
	APORTE PARA COBERTURA DO DÉFICIT ATUARIAL DO RPPE	0.01.00	1.000,00			
	<b>T A L</b>					83.000,00



PORTAL DA TRANSPARÊNCIA MUNICIPAL  
<http://si.solucoes.inf.br/transparencia/Municipal/download/1-20200208100808.pdf>  
 assinado por: rdUser 88







**NATUREZA DA DESPESA POR ORGÃO**

PODER 03 ENTIDADES SUPERVISIONADAS  
ORGÃO 01 FUNDO MUNICIPAL DE ASSISTÊNCIA SOCIAL

Código	Especificação	F.R.	Elemento	Modalidade	Grupo	Categoria Econômica
3.3.90.08	OUTROS BENEFÍCIOS ASSISTENCIAIS DO SERVIDOR E DO M	0.01.00	11.000,00			
3.3.90.08	OUTROS BENEFÍCIOS ASSISTENCIAIS DO SERVIDOR E DO M	0.02.00	10.000,00			
3.3.90.08	OUTROS BENEFÍCIOS ASSISTENCIAIS DO SERVIDOR E DO M	0.05.00	30.000,00			
3.3.90.14	DIÁRIAS - CIVIL	0.01.00	2.000,00			
3.3.90.14	DIÁRIAS - CIVIL	0.01.00	25.000,00			
3.3.90.14	DIÁRIAS - CIVIL	0.02.00	2.000,00			
3.3.90.14	DIÁRIAS - CIVIL	0.05.00	36.000,00			
	MATERIAL DE CONSUMO	0.01.00	4.000,00			
	MATERIAL DE CONSUMO	0.01.00	55.000,00			
	MATERIAL DE CONSUMO	0.02.00	30.000,00			
	MATERIAL DE CONSUMO	0.05.00	130.000,00			
	PREMIAÇÕES CULTURAIS, ARTÍSTICAS, CIENTÍFICAS, DESP	0.01.00	2.000,00			
	MATERIAL, BEM OU SERVIÇO PARA DISTRIBUIÇÃO GRATUIT	0.01.00	2.000,00			
	MATERIAL, BEM OU SERVIÇO PARA DISTRIBUIÇÃO GRATUIT	0.01.00	10.000,00			
	MATERIAL, BEM OU SERVIÇO PARA DISTRIBUIÇÃO GRATUIT	0.05.00	213.000,00			
	PASSAGENS E DESPESAS COM LOCOMOÇÃO	0.01.00	10.000,00			
	PASSAGENS E DESPESAS COM LOCOMOÇÃO	0.05.00	5.000,00			
	SERVIÇOS DE CONSULTORIA	0.01.00	65.000,00			
	OUTROS SERVIÇOS DE TERCEIROS - PESSOA FÍSICA	0.01.00	4.000,00			
	OUTROS SERVIÇOS DE TERCEIROS - PESSOA FÍSICA	0.01.00	70.000,00			
	OUTROS SERVIÇOS DE TERCEIROS - PESSOA FÍSICA	0.02.00	30.000,00			
	OUTROS SERVIÇOS DE TERCEIROS - PESSOA FÍSICA	0.05.00	120.000,00			
	OUTROS SERVIÇOS DE TERCEIROS - PESSOA JURÍDICA	0.01.00	4.000,00			
	OUTROS SERVIÇOS DE TERCEIROS - PESSOA JURÍDICA	0.01.00	70.000,00			
	OUTROS SERVIÇOS DE TERCEIROS - PESSOA JURÍDICA	0.02.00	20.000,00			
	OUTROS SERVIÇOS DE TERCEIROS - PESSOA JURÍDICA	0.05.00	112.000,00			
	AUXÍLIO ALIMENTAÇÃO	0.05.00	5.000,00			
	OUTROS AUXÍLIOS FINANCEIROS A PESSOA FÍSICA	0.02.00	1.000,00			
	OUTROS AUXÍLIOS FINANCEIROS A PESSOA FÍSICA	0.05.00	17.000,00			
	AUXÍLIO TRANSPORTE	0.05.00	5.000,00			
	DESPESAS DE EXERCÍCIOS ANTERIORES	0.01.00	6.000,00			
3.3.91.00	APLICAÇÕES DIRETAS- INTRA-ORÇAMENTÁRIAS	0.000.000		21.000,00		
3.3.91.97	APORTE PARA COBERTURA DO DÉFICIT ATUARIAL DO RPPS	0.01.00	21.000,00			95.000,00
4.0.00.00	DESPESAS DE CAPITAL	0.000.000				
4.4.00.00	INVESTIMENTOS	0.000.000			95.000,00	
4.4.90.00	APLICAÇÕES DIRETAS	0.000.000		95.000,00		
4.4.90.51	OBRAS E INSTALAÇÕES	0.01.00	20.000,00			
4.4.90.51	OBRAS E INSTALAÇÕES	0.02.00	10.000,00			



POR FAVOR NÃO REMOVA NENHUM DÍGITO  
<http://codigosolicoes.informatica.municipal.jucati.ma.gov.br/dados/202002281009088.pdf>  
 assinado por: taluser-88





**NATUREZA DA DESPESA POR ORGÃO**

PODER 03 ENTIDADES SUPERVISIONADAS  
ORGÃO 01 FUNDO MUNICIPAL DE ASSISTÊNCIA SOCIAL

Código	Especificação	F.R.	Elemento	Modalidade	Grupo	Categoria Econômica
4.4.90.51	OBRAS E INSTALAÇÕES	0.05.00	10.000,00			
4.4.90.52	EQUIPAMENTOS E MATERIAL PERMANENTE	0.01.00	10.000,00			
4.4.90.52	EQUIPAMENTOS E MATERIAL PERMANENTE	0.05.00	45.000,00			
<b>TOTAL</b>						<b>2.529.000,00</b>





**NATUREZA DA DESPESA POR ORGÃO**

PODER 03 ENTIDADES SUPERVISIONADAS  
 ORGÃO 02 FUNDECA

Código	Especificação	F.R.	Elemento	Modalidade	Grupo	Categoria Econômica
3.0.00.00	DESPESAS CORRENTES	0.000.000				21.000,00
3.1.00.00	PESSOAL E ENCARGOS SOCIAIS	0.000.000			5.000,00	
3.1.90.00	APLICAÇÕES DIRETAS	0.000.000		5.000,00		
3.1.90.04	CONTRATAÇÃO POR TEMPO DETERMINADO	0.01.00	5.000,00			
3.3.00.00	OUTRAS DESPESAS CORRENTES	0.000.000			16.000,00	
3.3.90.00	APLICAÇÕES DIRETAS	0.000.000		16.000,00		
3.3.90.14	DIÁRIAS - CIVIL	0.01.00	1.000,00			
	MATERIAL DE CONSUMO	0.01.00	5.000,00			
	OUTROS SERVIÇOS DE TERCEIROS - PESSOA FÍSICA	0.01.00	5.000,00			
	OUTROS SERVIÇOS DE TERCEIROS - PESSOA JURÍDICA	0.01.00	5.000,00			
	DESPESAS DE CAPITAL	0.000.000				20.000,00
	INVESTIMENTOS	0.000.000			20.000,00	
	APLICAÇÕES DIRETAS	0.000.000				
	OBRAS E INSTALAÇÕES	0.01.00	10.000,00			
	EQUIPAMENTOS E MATERIAL PERMANENTE	0.01.00	10.000,00			
						41.000,00



PORTAL DA TRANSPARENCIA MUNICIPAL  
<http://portal.transparencia.municipal/download/1-20200208100808.pdf>  
 assinado por: rUser 88





**NATUREZA DA DESPESA POR ORGÃO**

PODER ORGÃO		03 ENTIDADES SUPERVISIONADAS				
03 IPSEJU						
Código	Especificação	F.R.	Elemento	Modalidade	Grupo	Categoria Econômica
3.0.00.00	DESPESAS CORRENTES	0.000.000				2.954.000,00
3.1.00.00	PESSOAL E ENCARGOS SOCIAIS	0.000.000			2.764.000,00	
3.1.90.00	APLICAÇÕES DIRETAS	0.000.000		2.759.000,00		
3.1.90.01	APOSENTADORIAS, RESERVA REMUNERADA E REFORMAS	0.01.00	2.400.000,00			
3.1.90.03	PENSÕES	0.01.00	260.000,00			
3.1.90.04	CONTRATAÇÃO POR TEMPO DETERMINADO	0.01.00	15.000,00			
3.1.90.11	VENCIMENTOS E VANTAGENS FIXAS - PESSOAL CIVIL	0.01.00	35.000,00			
3.1.90.13	OBRIGAÇÕES PATRONAIS	0.01.00	7.000,00			
	SENTENÇAS JUDICIAIS	0.01.00	20.000,00			
	DESPESAS DE EXERCÍCIOS ANTERIORES	0.01.00	2.000,00			
	INDENIZAÇÕES E RESTITUIÇÕES TRABALHISTAS	0.01.00	20.000,00			
	APLICAÇÕES DIRETAS- INTRA-ORÇAMENTÁRIAS	0.000.000		5.000,00		
3.1.90.13	OBRIGAÇÕES PATRONAIS	0.01.00	5.000,00			
3.1.90.00	OUTRAS DESPESAS CORRENTES	0.000.000			190.000,00	
3.1.90.00	APLICAÇÕES DIRETAS	0.000.000		190.000,00		
3.1.90.04	CONTRATAÇÃO POR TEMPO DETERMINADO	0.01.00	1.000,00			
3.1.90.08	OUTROS BENEFÍCIOS ASSISTENCIAIS DO SERVIDOR E DO M	0.01.00	15.000,00			
3.1.90.14	DIÁRIAS - CIVIL	0.01.00	5.000,00			
3.1.90.30	MATERIAL DE CONSUMO	0.01.00	20.000,00			
3.1.90.33	PASSAGENS E DESPESAS COM LOCOMOÇÃO	0.01.00	5.000,00			
3.1.90.35	SERVIÇOS DE CONSULTORIA	0.01.00	70.000,00			
3.1.90.36	OUTROS SERVIÇOS DE TERCEIROS - PESSOA FÍSICA	0.01.00	20.000,00			
3.1.90.39	OUTROS SERVIÇOS DE TERCEIROS - PESSOA JURÍDICA	0.01.00	40.000,00			
3.1.90.91	SENTENÇAS JUDICIAIS	0.01.00	2.000,00			
3.1.90.92	DESPESAS DE EXERCÍCIOS ANTERIORES	0.01.00	2.000,00			
3.1.90.93	INDENIZAÇÕES E RESTITUIÇÕES	0.01.00	10.000,00			
4.00.00	DESPESAS DE CAPITAL	0.000.000				46.000,00
4.00.00	INVESTIMENTOS	0.000.000			46.000,00	
4.00.90.00	APLICAÇÕES DIRETAS	0.000.000		46.000,00		
4.00.90.51	OBRAS E INSTALAÇÕES	0.01.00	23.000,00			
4.00.90.52	EQUIPAMENTOS E MATERIAL PERMANENTE	0.01.00	23.000,00			
<b>TOTAL</b>						<b>3.000.000,00</b>



POSTAR A DESPESA ANEXO 02  
<http://cuidar-solucoes.inf.br/transparencia/municipal/dbo/indicador/2020072006100308.pdf>  
 assinado por: idUser=68



**NATUREZA DA DESPESA POR ORGÃO**

PODER 03 ENTIDADES SUPERVISIONADAS  
 ORGÃO 04 FUNDO MUNICIPAL DE SAÚDE

Código	Especificação	F.R.	Elemento	Modalidade	Grupo	Categoria Econômica
3.0.00.00	DESPESAS CORRENTES	0.000.000				9.492.000,00
3.1.00.00	PESSOAL E ENCARGOS SOCIAIS	0.000.000			5.578.000,00	
3.1.90.00	APLICAÇÕES DIRETAS	0.000.000		5.380.000,00		
3.1.90.04	CONTRATAÇÃO POR TEMPO DETERMINADO	0.01.00	215.000,00			
3.1.90.04	CONTRATAÇÃO POR TEMPO DETERMINADO	0.05.00	2.152.000,00			
3.1.90.11	VENCIMENTOS E VANTAGENS FIXAS - PESSOAL CIVIL	0.01.00	295.000,00			
3.1.90.11	VENCIMENTOS E VANTAGENS FIXAS - PESSOAL CIVIL	0.05.00	1.517.000,00			
3.1.90.13	OBRIGAÇÕES PATRONAIS	0.01.00	63.000,00			
	OBRIGAÇÕES PATRONAIS	0.05.00	534.000,00			
	OUTRAS DESPESAS VARIÁVEIS - PESSOAL CIVIL	0.01.00	6.000,00			
	OUTRAS DESPESAS VARIÁVEIS - PESSOAL CIVIL	0.05.00	35.000,00			
	DESPESAS DE EXERCÍCIOS ANTERIORES	0.01.00	10.000,00			
94	INDENIZAÇÕES E RESTITUIÇÕES TRABALHISTAS	0.01.00	121.000,00			
94	INDENIZAÇÕES E RESTITUIÇÕES TRABALHISTAS	0.05.00	431.000,00			
96	RESSARCIMENTO DE DESPESAS DE PESSOAL REQUISITADO	0.01.00	1.000,00			
00	APLICAÇÕES DIRETAS- INTRA-ORÇAMENTÁRIAS	0.000.000		198.000,00		
13	OBRIGAÇÕES PATRONAIS	0.01.00	31.000,00			
13	OBRIGAÇÕES PATRONAIS	0.05.00	167.000,00			
00	JUROS E ENCARGOS DA DÍVIDA	0.000.000			2.000,00	
00	APLICAÇÕES DIRETAS	0.000.000		2.000,00		
21	JUROS SOBRE A DÍVIDA POR CONTRATO	0.01.00	1.000,00			
22	OUTROS ENCARGOS SOBRE A DÍVIDA POR CONTRATO	0.01.00	1.000,00			
00	OUTRAS DESPESAS CORRENTES	0.000.000			3.912.000,00	
50.00	TRANSFERÊNCIAS A INSTITUIÇÕES PRIVADAS SEM FINS LUCR	0.000.000		10.000,00		
50.41	CONTRIBUIÇÕES	0.01.00	5.000,00			
50.43	SUBVENÇÕES SOCIAIS	0.01.00	5.000,00			
90.00	APLICAÇÕES DIRETAS	0.000.000		3.871.000,00		
90.04	CONTRATAÇÃO POR TEMPO DETERMINADO	0.05.00	11.000,00			
90.08	OUTROS BENEFÍCIOS ASSISTENCIAIS DO SERVIDOR E DO M	0.01.00	17.000,00			
90.08	OUTROS BENEFÍCIOS ASSISTENCIAIS DO SERVIDOR E DO M	0.05.00	80.000,00			
90.14	DIÁRIAS - CIVIL	0.01.00	60.000,00			
90.14	DIÁRIAS - CIVIL	0.05.00	8.000,00			
3.3.90.30	MATERIAL DE CONSUMO	0.01.00	155.000,00			
3.3.90.30	MATERIAL DE CONSUMO	0.05.00	1.286.000,00			
3.3.90.31	PREMIAÇÕES CULTURAIS, ARTÍSTICAS, CIENTÍFICAS, DESP	0.01.00	12.000,00			
3.3.90.32	MATERIAL, BEM OU SERVIÇO PARA DISTRIBUIÇÃO GRATUIT	0.01.00	60.000,00			
3.3.90.32	MATERIAL, BEM OU SERVIÇO PARA DISTRIBUIÇÃO GRATUIT	0.05.00	210.000,00			
3.3.90.35	SERVIÇOS DE CONSULTORIA	0.01.00	65.000,00			
3.3.90.36	OUTROS SERVIÇOS DE TERCEIROS - PESSOA FÍSICA	0.01.00	215.000,00			



POSTAR A DISTRIBUIÇÃO ATRIBUÍDA À JUZIZIA MUNICIPAL  
<http://cidade.tt-solucoes.inf.br/transparencia/municipal/dbo/wmoad71-20200208100808.pdf>  
 assinado por: idUser=69





**NATUREZA DA DESPESA POR ORGÃO**

PODER ORGÃO						
03 ENTIDADES SUPERVISIONADAS						
04 FUNDO MUNICIPAL DE SAÚDE						
Código	Especificação	F.R.	Elemento	Modalidade	Grupo	Categoria Econômica
3.3.90.36	OUTROS SERVIÇOS DE TERCEIROS - PESSOA FÍSICA	0.05.00	227.000,00			
3.3.90.39	OUTROS SERVIÇOS DE TERCEIROS - PESSOA JURÍDICA	0.01.00	735.000,00			
3.3.90.39	OUTROS SERVIÇOS DE TERCEIROS - PESSOA JURÍDICA	0.05.00	710.000,00			
3.3.90.48	OUTROS AUXÍLIOS FINANCEIROS A PESSOA FÍSICA	0.01.00	5.000,00			
3.3.90.48	OUTROS AUXÍLIOS FINANCEIROS A PESSOA FÍSICA	0.05.00	5.000,00			
3.3.90.92	DESPESAS DE EXERCÍCIOS ANTERIORES	0.01.00	5.000,00			
3.3.90.93	INDENIZAÇÕES E RESTITUIÇÕES	0.01.00	5.000,00			
	APLICAÇÕES DIRETAS- INTRA-ORÇAMENTÁRIAS	0.000.000		31.000,00		
	APORTE PARA COBERTURA DO DÉFICIT ATUARIAL DO RPPE	0.01.00	31.000,00			
	DESPESAS DE CAPITAL	0.000.000				175.000,00
	INVESTIMENTOS	0.000.000			175.000,00	
0.00	APLICAÇÕES DIRETAS	0.000.000		175.000,00		
0.51	OBRAS E INSTALAÇÕES	0.01.00	20.000,00			
0.51	OBRAS E INSTALAÇÕES	0.05.00	50.000,00			
0.52	EQUIPAMENTOS E MATERIAL PERMANENTE	0.01.00	30.000,00			
0.52	EQUIPAMENTOS E MATERIAL PERMANENTE	0.05.00	65.000,00			
0.61	AQUISIÇÃO DE IMÓVEIS	0.05.00	10.000,00			
<b>TOTAL</b>						<b>9.667.000,00</b>
<b>TOTAL GERAL</b>						<b>43.416.000,00</b>



PORTAL DE TRANSPARÊNCIA MUNICIPAL  
<http://ciudadis.org.br/transparencia/Municipal/download/1-20200208100808.pdf>  
 assinado por: idUser:08



**NATUREZA DA DESPESA POR ORGÃO E UNIDADE**

Lei: , Data:

PODER 01 PODER LEGISLATIVO  
ORGÃO 01 CÂMARA MUNICIPAL  
UNIDADE 00 CÂMARA MUNICIPAL

Código	Especificação	F.R.	Elemento	Modalidade	Grupo	Categoria Econômica
3.0.00.00	DESPESAS CORRENTES	0.000.000				1.638.000,00
3.1.00.00	PESSOAL E ENCARGOS SOCIAIS	0.000.000			1.150.000,00	
3.1.90.00	APLICAÇÕES DIRETAS	0.000.000		1.123.000,00		
3.1.90.04	CONTRATAÇÃO POR TEMPO DETERMINADO	0.01.00	40.000,00			
3.1.90.11	VENCIMENTOS E VANTAGENS FIXAS - PESSOAL CIVIL	0.01.00	885.000,00			
3.1.90.13	OBRIGAÇÕES PATRONAIS	0.01.00	188.000,00			
3.1.90.94	INDENIZAÇÕES E RESTITUIÇÕES TRABALHISTAS	0.01.00	10.000,00			
3.1.91.00	APLICAÇÕES DIRETAS- INTRA-ORÇAMENTÁRIAS	0.000.000		27.000,00		
	OBRIGAÇÕES PATRONAIS	0.01.00	27.000,00			
	JUROS E ENCARGOS DA DÍVIDA	0.000.000			2.000,00	
	APLICAÇÕES DIRETAS	0.000.000		2.000,00		
	JUROS SOBRE A DÍVIDA POR CONTRATO	0.01.00	2.000,00			
	OUTRAS DESPESAS CORRENTES	0.000.000			486.000,00	
	APLICAÇÕES DIRETAS	0.000.000		486.000,00		
3.0.00.08	OUTROS BENEFÍCIOS ASSISTENCIAIS DO SERVIDOR E DO M	0.01.00	5.000,00			
3.0.00.14	DIÁRIAS - CIVIL	0.01.00	20.000,00			
3.0.00.30	MATERIAL DE CONSUMO	0.01.00	48.000,00			
3.0.00.33	PASSAGENS E DESPESAS COM LOCOMOÇÃO	0.01.00	2.000,00			
3.0.00.35	SERVIÇOS DE CONSULTORIA	0.01.00	100.000,00			
3.0.00.36	OUTROS SERVIÇOS DE TERCEIROS - PESSOA FÍSICA	0.01.00	106.000,00			
3.0.00.39	OUTROS SERVIÇOS DE TERCEIROS - PESSOA JURÍDICA	0.01.00	123.000,00			
3.0.00.92	DESPESAS DE EXERCÍCIOS ANTERIORES	0.01.00	2.000,00			
3.0.00.93	INDENIZAÇÕES E RESTITUIÇÕES	0.01.00	80.000,00			
3.0.00.00	DESPESAS DE CAPITAL	0.000.000				82.000,00
3.0.00.00	INVESTIMENTOS	0.000.000			80.000,00	
3.0.00.00	APLICAÇÕES DIRETAS	0.000.000		80.000,00		
3.0.00.51	OBRAS E INSTALAÇÕES	0.01.00	20.000,00			
3.0.00.52	EQUIPAMENTOS E MATERIAL PERMANENTE	0.01.00	60.000,00			
3.0.00.00	AMORTIZAÇÃO DA DÍVIDA	0.000.000			2.000,00	
3.0.00.00	APLICAÇÕES DIRETAS	0.000.000		2.000,00		
3.0.00.71	PRINCIPAL DA DÍVIDA CONTRATUAL RESGATADA	0.01.00	2.000,00			
<b>TOTAL</b>						<b>1.720.000,00</b>



PERMANENTE DA DESPESA DE CAPITAL  
 http://cibudr-solucoes.inf.br/pt-br/central-de-atendimento  
 assmde-per-2021-08





Código	Especificação	F.R.	Elemento	Modalidade	Grupo	Categoria Econômica
PODER	02 PODER EXECUTIVO					
ORGÃO	01 GABINETE DO PREFEITO					
UNIDADE	00 GABINETE DO PREFEITO					
3.0.00.00	DESPESAS CORRENTES	0.000.000				629.000,00
3.1.00.00	PESSOAL E ENCARGOS SOCIAIS	0.000.000			482.000,00	
3.1.90.00	APLICAÇÕES DIRETAS	0.000.000		480.000,00		
3.1.90.04	CONTRATAÇÃO POR TEMPO DETERMINADO	0.01.00	5.000,00			
3.1.90.11	VENCIMENTOS E VANTAGENS FIXAS - PESSOAL CIVIL	0.01.00	408.000,00			
3.1.90.13	OBRIGAÇÕES PATRONAIS	0.01.00	2.000,00			
3.1.90.16	OUTRAS DESPESAS VARIÁVEIS - PESSOAL CIVIL	0.01.00	2.000,00			
3.1.90.94	INDENIZAÇÕES E RESTITUIÇÕES TRABALHISTAS	0.01.00	63.000,00			
	APLICAÇÕES DIRETAS- INTRA-ORÇAMENTÁRIAS	0.000.000		2.000,00		
	OBRIGAÇÕES PATRONAIS	0.01.00	2.000,00			
	OUTRAS DESPESAS CORRENTES	0.000.000			147.000,00	
	APLICAÇÕES DIRETAS	0.000.000		141.000,00		
	OUTROS BENEFÍCIOS ASSISTENCIAIS DO SERVIDOR E DO M	0.01.00	1.000,00			
	OUTROS BENEFÍCIOS ASSISTENCIAIS DO SERVIDOR E DO M	0.01.01	1.000,00			
	DIÁRIAS - CIVIL	0.01.00	11.000,00			
	MATERIAL DE CONSUMO	0.01.00	12.000,00			
	PREMIAÇÕES CULTURAIS, ARTÍSTICAS, CIENTÍFICAS, DESP	0.01.00	2.000,00			
	PASSAGENS E DESPESAS COM LOCOMOÇÃO	0.01.00	10.000,00			
	SERVIÇOS DE CONSULTORIA	0.01.00	2.000,00			
	OUTROS SERVIÇOS DE TERCEIROS - PESSOA FÍSICA	0.01.00	10.000,00			
	OUTROS SERVIÇOS DE TERCEIROS - PESSOA JURÍDICA	0.01.00	92.000,00			
	APLICAÇÕES DIRETAS- INTRA-ORÇAMENTÁRIAS	0.000.000		6.000,00		
	APORTE PARA COBERTURA DO DÉFICIT ATUARIAL DO RPPS	0.01.00	6.000,00			
	DESPESAS DE CAPITAL	0.000.000				5.000,00
	INVESTIMENTOS	0.000.000			5.000,00	
	APLICAÇÕES DIRETAS	0.000.000		5.000,00		
	EQUIPAMENTOS E MATERIAL PERMANENTE	0.01.00	5.000,00			
<b>TOTAL</b>						<b>634.000,00</b>



assinado por: idUser: 88  
<http://portal.traspacidade.municipal/download/1-20200208100808.pdf>



Orçamento Programa - Exercício de 2021

**NATUREZA DA DESPESA POR ORGÃO E UNIDADE**

Lei: , Data:

Código	Especificação	F.R.	Elemento	Modalidade	Grupo	Categoria Econômica
PODER	02 PODER EXECUTIVO					
ORGÃO	02 SECRETARIA DE PLANEJAMENTO, GOVERNO					
UNIDADE	01 SECRETARIA DE PLANEJAMENTO, GOVERNO					
3.0.00.00	DESPESAS CORRENTES	0.000.000				188.000,00
3.1.00.00	PESSOAL E ENCARGOS SOCIAIS	0.000.000			85.000,00	
3.1.90.00	APLICAÇÕES DIRETAS	0.000.000		83.000,00		
3.1.90.04	CONTRATAÇÃO POR TEMPO DETERMINADO	0.01.00	5.000,00			
3.1.90.11	VENCIMENTOS E VANTAGENS FIXAS - PESSOAL CIVIL	0.01.00	65.000,00			
3.1.90.13	OBRIGAÇÕES PATRONAIS	0.01.00	2.000,00			
3.1.90.16	OUTRAS DESPESAS VARIÁVEIS - PESSOAL CIVIL	0.01.00	1.000,00			
3.1.90.94	INDENIZAÇÕES E RESTITUIÇÕES TRABALHISTAS	0.01.00	10.000,00			
	APLICAÇÕES DIRETAS- INTRA-ORÇAMENTÁRIAS	0.000.000		2.000,00		
	OBRIGAÇÕES PATRONAIS	0.01.00	2.000,00			
	OUTRAS DESPESAS CORRENTES	0.000.000			103.000,00	
	APLICAÇÕES DIRETAS	0.000.000		102.000,00		
	OUTROS BENEFÍCIOS ASSISTENCIAIS DO SERVIDOR E DO M	0.01.00	2.000,00			
	DIÁRIAS - CIVIL	0.01.00	1.000,00			
	MATERIAL DE CONSUMO	0.01.00	7.000,00			
	PREMIAÇÕES CULTURAIS, ARTÍSTICAS, CIENTÍFICAS, DESP	0.01.00	2.000,00			
	SERVIÇOS DE CONSULTORIA	0.01.00	5.000,00			
	OUTROS SERVIÇOS DE TERCEIROS - PESSOA FÍSICA	0.01.00	35.000,00			
	OUTROS SERVIÇOS DE TERCEIROS - PESSOA JURÍDICA	0.01.00	50.000,00			
	APLICAÇÕES DIRETAS- INTRA-ORÇAMENTÁRIAS	0.000.000		1.000,00		
	APORTE PARA COBERTURA DO DÉFICIT ATUARIAL DO RPPS	0.01.00	1.000,00			
	DESPESAS DE CAPITAL	0.000.000				5.000,00
	INVESTIMENTOS	0.000.000			5.000,00	
	APLICAÇÕES DIRETAS	0.000.000		5.000,00		
	EQUIPAMENTOS E MATERIAL PERMANENTE	0.01.00	5.000,00			
						193.000,00



PROGRAMA DE TRANSPARÊNCIA MUNICIPAL  
<http://cgu.cnpj.gov.br/portal/transparente/municipal/download/1-202000208100808.pdf>  
 assinado por: TóUser 08





**NATUREZA DA DESPESA POR ORGÃO E UNIDADE**

Lei: , Data:

Código	Especificação	F.R.	Elemento	Modalidade	Grupo	Categoria Econômica
PODER	02 PODER EXECUTIVO					
ORGÃO	03 SECRETARIA DE ADMINISTRAÇÃO					
UNIDADE	01 SECRETARIA DE ADMINISTRAÇÃO					
3.0.00.00	DESPESAS CORRENTES	0.000.000				1.727.000,00
3.1.00.00	PESSOAL E ENCARGOS SOCIAIS	0.000.000			1.197.000,00	
3.1.90.00	APLICAÇÕES DIRETAS	0.000.000		1.095.000,00		
3.1.90.04	CONTRATAÇÃO POR TEMPO DETERMINADO	0.01.00	95.000,00			
3.1.90.11	VENCIMENTOS E VANTAGENS FIXAS - PESSOAL CIVIL	0.01.00	395.000,00			
3.1.90.13	OBRIGAÇÕES PATRONAIS	0.01.00	442.000,00			
3.1.90.16	OUTRAS DESPESAS VARIÁVEIS - PESSOAL CIVIL	0.01.00	3.000,00			
3.1.90.92	DESPESAS DE EXERCÍCIOS ANTERIORES	0.01.00	5.000,00			
	INDENIZAÇÕES E RESTITUIÇÕES TRABALHISTAS	0.01.00	155.000,00			
	APLICAÇÕES DIRETAS- INTRA-ORÇAMENTÁRIAS	0.000.000		102.000,00		
	OBRIGAÇÕES PATRONAIS	0.01.00	102.000,00			
	OUTRAS DESPESAS CORRENTES	0.000.000			530.000,00	
	TRANSFERÊNCIAS A INSTITUIÇÕES PRIVADAS SEM FINS LUCR	0.000.000		5.000,00		
	CONTRIBUIÇÕES	0.01.00	5.000,00			
	TRANSFERÊNCIA A CONSÓRCIOS PÚBLICOS	0.000.000		5.000,00		
	RATEIO PELA PARTICIPAÇÃO EM CONSÓRCIO PÚBLICO	0.01.00	5.000,00			
	APLICAÇÕES DIRETAS	0.000.000		514.000,00		
	OUTROS BENEFÍCIOS ASSISTENCIAIS DO SERVIDOR E DO M	0.01.00	8.000,00			
	DIÁRIAS - CIVIL	0.01.00	1.000,00			
	MATERIAL DE CONSUMO	0.01.00	42.000,00			
	PREMIAÇÕES CULTURAIS, ARTÍSTICAS, CIENTÍFICAS, DESP	0.01.00	2.000,00			
	PASSAGENS E DESPESAS COM LOCOMOÇÃO	0.01.00	2.000,00			
	OUTRAS DESPESAS DE PESSOAL DECORRENTES DE CONTI	0.01.00	1.000,00			
	SERVIÇOS DE CONSULTORIA	0.01.00	265.000,00			
	OUTROS SERVIÇOS DE TERCEIROS - PESSOA FÍSICA	0.01.00	39.000,00			
	OUTROS SERVIÇOS DE TERCEIROS - PESSOA JURÍDICA	0.01.00	149.000,00			
	DESPESAS DE EXERCÍCIOS ANTERIORES	0.01.00	5.000,00			
	APLICAÇÕES DIRETAS- INTRA-ORÇAMENTÁRIAS	0.000.000		6.000,00		
	APORTE PARA COBERTURA DO DÉFICIT ATUARIAL DO RPPS	0.01.00	6.000,00			
	DESPESAS DE CAPITAL	0.000.000				15.000,00
	INVESTIMENTOS	0.000.000			15.000,00	
	APLICAÇÕES DIRETAS	0.000.000		15.000,00		
	EQUIPAMENTOS E MATERIAL PERMANENTE	0.01.00	15.000,00			
<b>TOTAL</b>						<b>1.742.000,00</b>



PORTAL DA TRANSPARÊNCIA DO GOV. DO PIAUÍ  
<http://portal.transparencia.org.br>  
 assinado por: idUser:60



**NATUREZA DA DESPESA POR ORGÃO E UNIDADE**

PODER	02 PODER EXECUTIVO					
ORGÃO	04 SECRETARIA DA FAZENDA MUNICIPAL					
UNIDADE	01 SECRETARIA DA FAZENDA MUNICIPAL					
Código	Especificação	F.R.	Elemento	Modalidade	Grupo	Categoria Econômica
3.0.00.00	DESPESAS CORRENTES	0.000.000				787.000,00
3.1.00.00	PESSOAL E ENCARGOS SOCIAIS	0.000.000			470.000,00	
3.1.90.00	APLICAÇÕES DIRETAS	0.000.000		468.000,00		
3.1.90.04	CONTRATAÇÃO POR TEMPO DETERMINADO	0.01.00	30.000,00			
3.1.90.11	VENCIMENTOS E VANTAGENS FIXAS - PESSOAL CIVIL	0.01.00	310.000,00			
3.1.90.13	OBRIGAÇÕES PATRONAIS	0.01.00	2.000,00			
3.1.90.16	OUTRAS DESPESAS VARIÁVEIS - PESSOAL CIVIL	0.01.00	1.000,00			
3.1.90.91	SENTENÇAS JUDICIAIS	0.01.00	5.000,00			
	INDENIZAÇÕES E RESTITUIÇÕES TRABALHISTAS	0.01.00	120.000,00			
	APLICAÇÕES DIRETAS- INTRA-ORÇAMENTÁRIAS	0.000.000		2.000,00		
	OBRIGAÇÕES PATRONAIS	0.01.00	2.000,00			
	JUROS E ENCARGOS DA DÍVIDA	0.000.000			20.000,00	
	APLICAÇÕES DIRETAS	0.000.000		20.000,00		
	JUROS SOBRE A DÍVIDA POR CONTRATO	0.01.00	5.000,00			
	OUTROS ENCARGOS SOBRE A DÍVIDA POR CONTRATO	0.01.00	15.000,00			
	OUTRAS DESPESAS CORRENTES	0.000.000			297.000,00	
	APLICAÇÕES DIRETAS	0.000.000		292.000,00		
	OUTROS BENEFÍCIOS ASSISTENCIAIS DO SERVIDOR E DO M	0.01.00	2.000,00			
	DIÁRIAS - CIVIL	0.01.00	5.000,00			
	MATERIAL DE CONSUMO	0.01.00	7.000,00			
	PREMIAÇÕES CULTURAIS, ARTÍSTICAS, CIENTÍFICAS, DESP	0.01.00	2.000,00			
	SERVIÇOS DE CONSULTORIA	0.01.00	7.000,00			
	OUTROS SERVIÇOS DE TERCEIROS - PESSOA FÍSICA	0.01.00	7.000,00			
	OUTROS SERVIÇOS DE TERCEIROS - PESSOA JURÍDICA	0.01.00	52.000,00			
	OBRIGAÇÕES TRIBUTÁRIAS E CONTRIBUTIVAS	0.01.00	200.000,00			
	SENTENÇAS JUDICIAIS	0.01.00	5.000,00			
	INDENIZAÇÕES E RESTITUIÇÕES	0.01.00	5.000,00			
	APLICAÇÕES DIRETAS- INTRA-ORÇAMENTÁRIAS	0.000.000		5.000,00		
	APORTE PARA COBERTURA DO DÉFICIT ATUARIAL DO RPPS	0.01.00	5.000,00			
	DESPESAS DE CAPITAL	0.000.000				75.000,00
	INVESTIMENTOS	0.000.000			10.000,00	
	APLICAÇÕES DIRETAS	0.000.000		10.000,00		
	EQUIPAMENTOS E MATERIAL PERMANENTE	0.01.00	10.000,00			
	AMORTIZAÇÃO DA DÍVIDA	0.000.000			65.000,00	
	APLICAÇÕES DIRETAS	0.000.000		65.000,00		
	PRINCIPAL DA DÍVIDA CONTRATUAL RESGATADA	0.01.00	65.000,00			
	RESERVA DE CONTINGÊNCIA	0.000.000				380.000,00
	RESERVA DE CONTINGÊNCIA	0.000.000			380.000,00	
	A DEFINIR	0.000.000				
	A CLASSIFICAR	0.01.00	380.000,00			
<b>TOTAL</b>						<b>1.242.000,00</b>



<http://www.jucati.ma.gov.br>  
 assinado por: idUser: 66





**NATUREZA DA DESPESA POR ORGÃO E UNIDADE**

Lei: , Data:

Código	Especificação	F.R.	Elemento	Modalidade	Grupo	Categoria Económica
PODER	02 PODER EXECUTIVO					
ORGÃO	05 PROCURADORIA GERAL DO MUNICÍPIO					
UNIDADE	00 PROCURADORIA GERAL DO MUNICÍPIO					
3.0.00.00	DESPESAS CORRENTES	0.000.000				36.000,00
3.1.00.00	PESSOAL E ENCARGOS SOCIAIS	0.000.000			25.000,00	
3.1.90.00	APLICAÇÕES DIRETAS	0.000.000		23.000,00		
3.1.90.04	CONTRATAÇÃO POR TEMPO DETERMINADO	0.01.00	5.000,00			
3.1.90.11	VENCIMENTOS E VANTAGENS FIXAS - PESSOAL CIVIL	0.01.00	5.000,00			
3.1.90.13	OBRIGAÇÕES PATRONAIS	0.01.00	2.000,00			
3.1.90.16	OUTRAS DESPESAS VARIÁVEIS - PESSOAL CIVIL	0.01.00	1.000,00			
3.1.90.94	INDENIZAÇÕES E RESTITUIÇÕES TRABALHISTAS	0.01.00	10.000,00			
	APLICAÇÕES DIRETAS- INTRA-ORÇAMENTÁRIAS	0.000.000		2.000,00		
	OBRIGAÇÕES PATRONAIS	0.01.00	2.000,00			
	OUTRAS DESPESAS CORRENTES	0.000.000			11.000,00	
	APLICAÇÕES DIRETAS	0.000.000		10.000,00		
	OUTROS BENEFÍCIOS ASSISTENCIAIS DO SERVIDOR E DO M	0.01.00	2.000,00			
	DIÁRIAS - CIVIL	0.01.00	2.000,00			
	MATERIAL DE CONSUMO	0.01.00	2.000,00			
	OUTROS SERVIÇOS DE TERCEIROS - PESSOA FÍSICA	0.01.00	2.000,00			
	OUTROS SERVIÇOS DE TERCEIROS - PESSOA JURÍDICA	0.01.00	2.000,00			
	APLICAÇÕES DIRETAS- INTRA-ORÇAMENTÁRIAS	0.000.000		1.000,00		
	APORTE PARA COBERTURA DO DÉFICIT ATUARIAL DO RPPS	0.01.00	1.000,00			
	DESPESAS DE CAPITAL	0.000.000				5.000,00
	INVESTIMENTOS	0.000.000			5.000,00	
	APLICAÇÕES DIRETAS	0.000.000		5.000,00		
	EQUIPAMENTOS E MATERIAL PERMANENTE	0.01.00	5.000,00			
						41.000,00



POR FAVOR NÃO REPRODUZIR NEM DIVULGAR  
 http://www.transparencia.municipal/download/1-20200208100808.pdf  
 assinado por: idUser:00



**NATUREZA DA DESPESA POR ORGÃO E UNIDADE**

Lei: , Data:

Código	Especificação	F.R.	Elemento	Modalidade	Grupo	Categoria Econômica
PODER	02 PODER EXECUTIVO					
ORGÃO	06 SECRETARIA DE AGRICULTURA E ABASTECIMENTO					
UNIDADE	01 SECRETARIA DE AGRICULTURA E ABASTECIMENTO					
3.0.00.00	DESPESAS CORRENTES	0.000.000				2.494.000,00
3.1.00.00	PESSOAL E ENCARGOS SOCIAIS	0.000.000			239.000,00	
3.1.90.00	APLICAÇÕES DIRETAS	0.000.000		237.000,00		
3.1.90.04	CONTRATAÇÃO POR TEMPO DETERMINADO	0.01.00	85.000,00			
3.1.90.11	VENCIMENTOS E VANTAGENS FIXAS - PESSOAL CIVIL	0.01.00	100.000,00			
3.1.90.13	OBRIGAÇÕES PATRONAIS	0.01.00	2.000,00			
3.1.90.16	OUTRAS DESPESAS VARIÁVEIS - PESSOAL CIVIL	0.01.00	1.000,00			
3.1.90.92	DESPESAS DE EXERCÍCIOS ANTERIORES	0.01.00	1.000,00			
	INDENIZAÇÕES E RESTITUIÇÕES TRABALHISTAS	0.01.00	48.000,00			
	APLICAÇÕES DIRETAS- INTRA-ORÇAMENTÁRIAS	0.000.000		2.000,00		
	OBRIGAÇÕES PATRONAIS	0.01.00	2.000,00			
	OUTRAS DESPESAS CORRENTES	0.000.000			2.255.000,00	
	TRANSFERÊNCIAS A INSTITUIÇÕES PRIVADAS SEM FINS LUCR	0.000.000		15.000,00		
	CONTRIBUIÇÕES	0.01.00	15.000,00			
	APLICAÇÕES DIRETAS	0.000.000		2.235.000,00		
	OUTROS BENEFÍCIOS ASSISTENCIAIS DO SERVIDOR E DO M	0.01.00	2.000,00			
	DIÁRIAS - CIVIL	0.01.00	2.000,00			
	MATERIAL DE CONSUMO	0.01.00	1.010.000,00			
	PREMIAÇÕES CULTURAIS, ARTÍSTICAS, CIENTÍFICAS, DESP	0.01.00	2.000,00			
	MATERIAL, BEM OU SERVIÇO PARA DISTRIBUIÇÃO GRATUIT	0.01.00	14.000,00			
	PASSAGENS E DESPESAS COM LOCOMOÇÃO	0.01.00	2.000,00			
	OUTROS SERVIÇOS DE TERCEIROS - PESSOA FÍSICA	0.01.00	392.000,00			
	OUTROS SERVIÇOS DE TERCEIROS - PESSOA JURÍDICA	0.01.00	810.000,00			
	DESPESAS DE EXERCÍCIOS ANTERIORES	0.01.00	1.000,00			
	APLICAÇÕES DIRETAS- INTRA-ORÇAMENTÁRIAS	0.000.000		5.000,00		
	APORTE PARA COBERTURA DO DÉFICIT ATUARIAL DO RPPS	0.01.00	5.000,00			
	DESPESAS DE CAPITAL	0.000.000			10.000,00	10.000,00
	INVESTIMENTOS	0.000.000				
	APLICAÇÕES DIRETAS	0.000.000		10.000,00		
	EQUIPAMENTOS E MATERIAL PERMANENTE	0.01.00	10.000,00			
<b>TOTAL</b>						<b>2.504.000,00</b>



PDF GENERATED BY TRAMBA REVENUE ADMINISTRATION  
<http://sijicj.sjucati.sp.gov.br/rapq/reff/cjaj/vn/qicp/ajz/qwln/oad/1-20200208100808.pdf>  
 assinado por: idUser:88







**NATUREZA DA DESPESA POR ORGÃO E UNIDADE**

Lei: , Data:

PODER	02 PODER EXECUTIVO					
ORGÃO	07 SECRETARIA DE EDUCAÇÃO, CULTURA E DESPORTO					
UNIDADE	00 SECRETARIA DE EDUCAÇÃO, CULTURA E DESPORTO					
Código	Especificação	F.R.	Elemento	Modalidade	Grupo	Categoria Econômica
4.4.90.52	EQUIPAMENTOS E MATERIAL PERMANENTE	0.01.00	10.000,00			
4.4.90.52	EQUIPAMENTOS E MATERIAL PERMANENTE	0.02.00	10.000,00			
4.4.90.52	EQUIPAMENTOS E MATERIAL PERMANENTE	0.05.00	10.000,00			
<b>TOTAL</b>						<b>2.053.000,00</b>







Código	Especificação	F.R.	Elemento	Modalidade	Grupo	Categoria Econômica
PODER	02 PODER EXECUTIVO					
ORGÃO	07 SECRETARIA DE EDUCAÇÃO, CULTURA E DESPORTO					
UNIDADE	01 FUNDEB					
3.0.00.00	DESPESAS CORRENTES	0.000.000				11.885.000,00
3.1.00.00	PESSOAL E ENCARGOS SOCIAIS	0.000.000			11.131.000,00	
3.1.90.00	APLICAÇÕES DIRETAS	0.000.000		10.419.000,00		
3.1.90.04	CONTRATAÇÃO POR TEMPO DETERMINADO	0.05.00	4.165.000,00			
3.1.90.11	VENCIMENTOS E VANTAGENS FIXAS - PESSOAL CIVIL	0.05.00	4.700.000,00			
3.1.90.13	OBRIGAÇÕES PATRONAIS	0.05.00	832.000,00			
3.1.90.16	OUTRAS DESPESAS VARIÁVEIS - PESSOAL CIVIL	0.05.00	7.000,00			
3.1.90.94	INDENIZAÇÕES E RESTITUIÇÕES TRABALHISTAS	0.05.00	712.000,00			
	RESSARCIMENTO DE DESPESAS DE PESSOAL REQUISITADO	0.05.00	3.000,00			
	APLICAÇÕES DIRETAS- INTRA-ORÇAMENTÁRIAS	0.000.000		712.000,00		
	OBRIGAÇÕES PATRONAIS	0.05.00	712.000,00			
	OUTRAS DESPESAS CORRENTES	0.000.000			754.000,00	
	APLICAÇÕES DIRETAS	0.000.000		732.000,00		
0.08	OUTROS BENEFÍCIOS ASSISTENCIAIS DO SERVIDOR E DO M	0.05.00	120.000,00			
0.30	MATERIAL DE CONSUMO	0.05.00	460.000,00			
0.31	PREMIAÇÕES CULTURAIS, ARTÍSTICAS, CIENTÍFICAS, DESP	0.01.00	2.000,00			
0.33	PASSAGENS E DESPESAS COM LOCOMOÇÃO	0.05.00	5.000,00			
0.36	OUTROS SERVIÇOS DE TERCEIROS - PESSOA FÍSICA	0.05.00	25.000,00			
0.39	OUTROS SERVIÇOS DE TERCEIROS - PESSOA JURÍDICA	0.05.00	120.000,00			
1.00	APLICAÇÕES DIRETAS- INTRA-ORÇAMENTÁRIAS	0.000.000		22.000,00		
1.97	APORTE PARA COBERTURA DO DÉFICIT ATUARIAL DO RPPS	0.01.00	22.000,00			
0.00	DESPESAS DE CAPITAL	0.000.000				70.000,00
0.00	INVESTIMENTOS	0.000.000			70.000,00	
0.00	APLICAÇÕES DIRETAS	0.000.000		70.000,00		
0.52	EQUIPAMENTOS E MATERIAL PERMANENTE	0.05.00	50.000,00			
0.61	AQUISIÇÃO DE IMÓVEIS	0.05.00	20.000,00			
<b>TOTAL</b>						<b>11.955.000,00</b>



assinado por: idUser 88

PORTAL DE TRANSPARÊNCIA MUNICIPAL  
http://clicidj.sejuces.inf.br/trasparencia/Municipal/download/1-20200208100808.pdf



**NATUREZA DA DESPESA POR ORGÃO E UNIDADE**

Lei: , Data:

Código	Especificação	F.R.	Elemento	Modalidade	Grupo	Categoria Econômica
PODER	02 PODER EXECUTIVO					
ORGÃO	07 SECRETARIA DE EDUCAÇÃO, CULTURA E DESPORTO					
UNIDADE	02 SECRETARIA DE EDUCAÇÃO - FNDE					
3.0.00.00	DESPESAS CORRENTES	0.000.000				980.000,00
3.3.00.00	OUTRAS DESPESAS CORRENTES	0.000.000				
3.3.50.00	TRANSFERÊNCIAS A INSTITUIÇÕES PRIVADAS SEM FINS LUCR	0.000.000		5.000,00		
3.3.50.41	CONTRIBUIÇÕES	0.05.00	5.000,00			
3.3.90.00	APLICAÇÕES DIRETAS	0.000.000		975.000,00		
3.3.90.30	MATERIAL DE CONSUMO	0.05.00	328.000,00			
3.3.90.30	MATERIAL DE CONSUMO	0.05.00	2.000,00			
3.3.90.30	MATERIAL DE CONSUMO	0.05.00	260.000,00			
3.3.90.30	MATERIAL DE CONSUMO	0.05.00	5.000,00			
	PASSAGENS E DESPESAS COM LOCOMOÇÃO	0.05.00	2.000,00			
	OUTROS SERVIÇOS DE TERCEIROS - PESSOA FÍSICA	0.05.00	2.000,00			
	OUTROS SERVIÇOS DE TERCEIROS - PESSOA FÍSICA	0.05.00	2.000,00			
	OUTROS SERVIÇOS DE TERCEIROS - PESSOA FÍSICA	0.05.00	5.000,00			
3.3.90.39	OUTROS SERVIÇOS DE TERCEIROS - PESSOA JURÍDICA	0.05.00	48.000,00			
3.3.90.39	OUTROS SERVIÇOS DE TERCEIROS - PESSOA JURÍDICA	0.05.00	11.000,00			
3.3.90.39	OUTROS SERVIÇOS DE TERCEIROS - PESSOA JURÍDICA	0.05.00	310.000,00			
4.00.00	DESPESAS DE CAPITAL	0.000.000				310.000,00
4.00.00	INVESTIMENTOS	0.000.000				
4.00.00	APLICAÇÕES DIRETAS	0.000.000		310.000,00		
4.00.51	OBRAS E INSTALAÇÕES	0.01.00	310.000,00			
						1.290.000,00



PORTAL DA TRANSPARÊNCIA MUNICIPAL  
<http://portal.transparencia.municipal/download/1-20200208100808.pdf>  
 assinado por: idUser:00





**NATUREZA DA DESPESA POR ORGÃO E UNIDADE**

Lei: , Data:

Código	Especificação	F.R.	Elemento	Modalidade	Grupo	Categoria Econômica
PODER	02 PODER EXECUTIVO					
ORGÃO	08 SECRETARIA DE SERVIÇOS PÚBLICOS					
UNIDADE	01 SECRETARIA DE SERVIÇOS PÚBLICOS					
3.0.00.00	DESPESAS CORRENTES	0.000.000				3.506.000,00
3.1.00.00	PESSOAL E ENCARGOS SOCIAIS	0.000.000			1.406.000,00	
3.1.90.00	APLICAÇÕES DIRETAS	0.000.000		1.396.000,00		
3.1.90.04	CONTRATAÇÃO POR TEMPO DETERMINADO	0.01.00	705.000,00			
3.1.90.11	VENCIMENTOS E VANTAGENS FIXAS - PESSOAL CIVIL	0.01.00	400.000,00			
3.1.90.13	OBRIGAÇÕES PATRONAIS	0.01.00	10.000,00			
3.1.90.16	OUTRAS DESPESAS VARIÁVEIS - PESSOAL CIVIL	0.01.00	1.000,00			
3.1.90.94	INDENIZAÇÕES E RESTITUIÇÕES TRABALHISTAS	0.01.00	280.000,00			
	APLICAÇÕES DIRETAS- INTRA-ORÇAMENTÁRIAS	0.000.000		10.000,00		
	OBRIGAÇÕES PATRONAIS	0.01.00	10.000,00			
	OUTRAS DESPESAS CORRENTES	0.000.000			2.100.000,00	
	APLICAÇÕES DIRETAS	0.000.000		2.095.000,00		
	DIÁRIAS - CIVIL	0.01.00	1.000,00			
3.0	MATERIAL DE CONSUMO	0.01.00	1.050.000,00			
3.1	PREMIAÇÕES CULTURAIS, ARTÍSTICAS, CIENTÍFICAS, DESP	0.01.00	2.000,00			
3.2	MATERIAL, BEM OU SERVIÇO PARA DISTRIBUIÇÃO GRATUIT	0.01.00	200.000,00			
3.3	PASSAGENS E DESPESAS COM LOCOMOÇÃO	0.01.00	2.000,00			
3.4	OUTRAS DESPESAS DE PESSOAL DECORRENTES DE CONTI	0.01.00	1.000,00			
3.6	OUTROS SERVIÇOS DE TERCEIROS - PESSOA FÍSICA	0.01.00	108.000,00			
3.7	LOCAÇÃO DE MÃO-DE-OBRA	0.01.00	1.000,00			
3.9	OUTROS SERVIÇOS DE TERCEIROS - PESSOA JURÍDICA	0.01.00	730.000,00			
0.00	APLICAÇÕES DIRETAS- INTRA-ORÇAMENTÁRIAS	0.000.000		5.000,00		
0.97	APORTE PARA COBERTURA DO DÉFICIT ATUARIAL DO RPPE	0.01.00	5.000,00			
0.00	DESPESAS DE CAPITAL	0.000.000				1.216.000,00
0.00	INVESTIMENTOS	0.000.000			1.216.000,00	
0.00	APLICAÇÕES DIRETAS	0.000.000		1.216.000,00		
0.51	OBRAS E INSTALAÇÕES	0.01.00	1.156.000,00			
0.52	EQUIPAMENTOS E MATERIAL PERMANENTE	0.01.00	40.000,00			
0.61	AQUISIÇÃO DE IMÓVEIS	0.01.00	20.000,00			
<b>TOTAL</b>						<b>4.722.000,00</b>



33 POR FAVOR NÃO ASSINAR NEM ATRIBUIÇÃO  
33 http://www.tribunaes.com.br/assinado/1-20200208100808.pdf  
33 assinado por: idUser:00



**NATUREZA DA DESPESA POR ORGÃO E UNIDADE**

Código	Especificação	F.R.	Elemento	Modalidade	Grupo	Categoria Econômica
PODER	02 PODER EXECUTIVO					
ORGÃO	09 SECRETARIA DE MEIO AMBIENTE					
UNIDADE	00 SECRETARIA DE MEIO AMBIENTE					
3.0.00.00	DESPESAS CORRENTES	0.000.000				83.000,00
3.1.00.00	PESSOAL E ENCARGOS SOCIAIS	0.000.000			64.000,00	
3.1.90.00	APLICAÇÕES DIRETAS	0.000.000		62.000,00		
3.1.90.04	CONTRATAÇÃO POR TEMPO DETERMINADO	0.01.00	5.000,00			
3.1.90.11	VENCIMENTOS E VANTAGENS FIXAS - PESSOAL CIVIL	0.01.00	54.000,00			
3.1.90.13	OBRIGAÇÕES PATRONAIS	0.01.00	1.000,00			
3.1.90.16	OUTRAS DESPESAS VARIÁVEIS - PESSOAL CIVIL	0.01.00	1.000,00			
3.1.90.94	INDENIZAÇÕES E RESTITUIÇÕES TRABALHISTAS	0.01.00	1.000,00			
	APLICAÇÕES DIRETAS- INTRA-ORÇAMENTÁRIAS	0.000.000		2.000,00		
	OBRIGAÇÕES PATRONAIS	0.01.00	2.000,00			
	OUTRAS DESPESAS CORRENTES	0.000.000			19.000,00	
	APLICAÇÕES DIRETAS	0.000.000		18.000,00		
	OUTROS BENEFÍCIOS ASSISTENCIAIS DO SERVIDOR E DO M	0.01.00	1.000,00			
30	MATERIAL DE CONSUMO	0.01.00	5.000,00			
31	PREMIAÇÕES CULTURAIS, ARTÍSTICAS, CIENTÍFICAS, DESP	0.01.00	2.000,00			
36	OUTROS SERVIÇOS DE TERCEIROS - PESSOA FÍSICA	0.01.00	5.000,00			
39	OUTROS SERVIÇOS DE TERCEIROS - PESSOA JURÍDICA	0.01.00	5.000,00			
00	APLICAÇÕES DIRETAS- INTRA-ORÇAMENTÁRIAS	0.000.000		1.000,00		
97	APORTE PARA COBERTURA DO DÉFICIT ATUARIAL DO RPPS	0.01.00	1.000,00			
						83.000,00



PROGRAMA DE TRANSPARENCIA MUNICIPAL  
<http://portal.cnpj.gov.br/transparencia/Municipal/download/1-20200208100808.pdf>  
 assinado por: idUser: 68







**NATUREZA DA DESPESA POR ORGÃO E UNIDADE**

Lei: , Data:

Código	Especificação	F.R.	Elemento	Modalidade	Grupo	Categoria Econômica
PODER	03 ENTIDADES SUPERVISIONADAS					
ORGÃO	01 FUNDO MUNICIPAL DE ASSISTÊNCIA SOCIAL					
UNIDADE	00 FUNDO MUNICIPAL DE ASSISTÊNCIA SOCIAL					
3.3.90.30	MATERIAL DE CONSUMO	0.01.00	4.000,00			
3.3.90.30	MATERIAL DE CONSUMO	0.01.00	55.000,00			
3.3.90.30	MATERIAL DE CONSUMO	0.02.00	30.000,00			
3.3.90.30	MATERIAL DE CONSUMO	0.05.00	130.000,00			
3.3.90.31	PREMIAÇÕES CULTURAIS, ARTÍSTICAS, CIENTÍFICAS, DESP	0.01.00	2.000,00			
3.3.90.32	MATERIAL, BEM OU SERVIÇO PARA DISTRIBUIÇÃO GRATUIT	0.01.00	2.000,00			
3.3.90.32	MATERIAL, BEM OU SERVIÇO PARA DISTRIBUIÇÃO GRATUIT	0.01.00	10.000,00			
3.3.90.32	MATERIAL, BEM OU SERVIÇO PARA DISTRIBUIÇÃO GRATUIT	0.05.00	213.000,00			
	PASSAGENS E DESPESAS COM LOCOMOÇÃO	0.01.00	10.000,00			
	PASSAGENS E DESPESAS COM LOCOMOÇÃO	0.05.00	5.000,00			
	SERVIÇOS DE CONSULTORIA	0.01.00	65.000,00			
	OUTROS SERVIÇOS DE TERCEIROS - PESSOA FÍSICA	0.01.00	4.000,00			
	OUTROS SERVIÇOS DE TERCEIROS - PESSOA FÍSICA	0.01.00	70.000,00			
	OUTROS SERVIÇOS DE TERCEIROS - PESSOA FÍSICA	0.02.00	30.000,00			
	OUTROS SERVIÇOS DE TERCEIROS - PESSOA FÍSICA	0.05.00	120.000,00			
	OUTROS SERVIÇOS DE TERCEIROS - PESSOA JURÍDICA	0.01.00	4.000,00			
	OUTROS SERVIÇOS DE TERCEIROS - PESSOA JURÍDICA	0.01.00	70.000,00			
	OUTROS SERVIÇOS DE TERCEIROS - PESSOA JURÍDICA	0.02.00	20.000,00			
	OUTROS SERVIÇOS DE TERCEIROS - PESSOA JURÍDICA	0.05.00	112.000,00			
	AUXÍLIO ALIMENTAÇÃO	0.05.00	5.000,00			
	OUTROS AUXÍLIOS FINANCEIROS A PESSOA FÍSICA	0.02.00	1.000,00			
	OUTROS AUXÍLIOS FINANCEIROS A PESSOA FÍSICA	0.05.00	17.000,00			
	AUXÍLIO TRANSPORTE	0.05.00	5.000,00			
	DESPESAS DE EXERCÍCIOS ANTERIORES	0.01.00	6.000,00			
	APLICAÇÕES DIRETAS- INTRA-ORÇAMENTÁRIAS	0.000.000		21.000,00		
	APORTE PARA COBERTURA DO DÉFICIT ATUARIAL DO RPPS	0.01.00	21.000,00			
0.00.00	DESPESAS DE CAPITAL	0.000.000				95.000,00
4.00.00	INVESTIMENTOS	0.000.000			95.000,00	
4.90.00	APLICAÇÕES DIRETAS	0.000.000		95.000,00		
4.90.51	OBRAS E INSTALAÇÕES	0.01.00	20.000,00			
4.90.51	OBRAS E INSTALAÇÕES	0.02.00	10.000,00			
4.90.51	OBRAS E INSTALAÇÕES	0.05.00	10.000,00			
4.90.52	EQUIPAMENTOS E MATERIAL PERMANENTE	0.01.00	10.000,00			
4.90.52	EQUIPAMENTOS E MATERIAL PERMANENTE	0.05.00	45.000,00			
<b>TOTAL</b>						<b>2.529.000,00</b>



PBRRA...  
 http://...  
 assinado por: t0user 08





**NATUREZA DA DESPESA POR ORGÃO E UNIDADE**

Lei: , Data:

Código	Especificação	F.R.	Elemento	Modalidade	Grupo	Categoria Econômica
PODER	03 ENTIDADES SUPERVISIONADAS					
ORGÃO	02 FUNDECA					
UNIDADE	00 FUNDECA					
3.0.00.00	DESPESAS CORRENTES	0.000.000				21.000,00
3.1.00.00	PESSOAL E ENCARGOS SOCIAIS	0.000.000			5.000,00	
3.1.90.00	APLICAÇÕES DIRETAS	0.000.000		5.000,00		
3.1.90.04	CONTRATAÇÃO POR TEMPO DETERMINADO	0.01.00	5.000,00			
3.3.00.00	OUTRAS DESPESAS CORRENTES	0.000.000			16.000,00	
3.3.90.00	APLICAÇÕES DIRETAS	0.000.000		16.000,00		
3.3.90.14	DIÁRIAS - CIVIL	0.01.00	1.000,00			
3.3.90.30	MATERIAL DE CONSUMO	0.01.00	5.000,00			
	OUTROS SERVIÇOS DE TERCEIROS - PESSOA FÍSICA	0.01.00	5.000,00			
	OUTROS SERVIÇOS DE TERCEIROS - PESSOA JURÍDICA	0.01.00	5.000,00			
	DESPESAS DE CAPITAL	0.000.000				20.000,00
	INVESTIMENTOS	0.000.000			20.000,00	
	APLICAÇÕES DIRETAS	0.000.000		20.000,00		
	0.51 OBRAS E INSTALAÇÕES	0.01.00	10.000,00			
	0.52 EQUIPAMENTOS E MATERIAL PERMANENTE	0.01.00	10.000,00			
						41.000,00





**NATUREZA DA DESPESA POR ORGÃO E UNIDADE**

Lei: , Data:

Código	Especificação	F.R.	Elemento	Modalidade	Grupo	Categoria Econômica
PODER	03 ENTIDADES SUPERVISIONADAS					
ORGÃO	03 IPSEJU					
UNIDADE	00 IPSEJU					
3.0.00.00	DESPESAS CORRENTES	0.000.000				2.954.000,00
3.1.00.00	PESSOAL E ENCARGOS SOCIAIS	0.000.000			2.764.000,00	
3.1.90.00	APLICAÇÕES DIRETAS	0.000.000		2.759.000,00		
3.1.90.01	APOSENTADORIAS, RESERVA REMUNERADA E REFORMAS	0.01.00	2.400.000,00			
3.1.90.03	PENSÕES	0.01.00	260.000,00			
3.1.90.04	CONTRATAÇÃO POR TEMPO DETERMINADO	0.01.00	15.000,00			
3.1.90.11	VENCIMENTOS E VANTAGENS FIXAS - PESSOAL CIVIL	0.01.00	35.000,00			
3.1.90.13	OBRIGAÇÕES PATRONAIS	0.01.00	7.000,00			
	SENTENÇAS JUDICIAIS	0.01.00	20.000,00			
	DESPESAS DE EXERCÍCIOS ANTERIORES	0.01.00	2.000,00			
	INDENIZAÇÕES E RESTITUIÇÕES TRABALHISTAS	0.01.00	20.000,00			
	APLICAÇÕES DIRETAS- INTRA-ORÇAMENTÁRIAS	0.000.000		5.000,00		
	OBRIGAÇÕES PATRONAIS	0.01.00	5.000,00			
	OUTRAS DESPESAS CORRENTES	0.000.000			190.000,00	
	APLICAÇÕES DIRETAS	0.000.000		190.000,00		
	CONTRATAÇÃO POR TEMPO DETERMINADO	0.01.00	1.000,00			
	OUTROS BENEFÍCIOS ASSISTENCIAIS DO SERVIDOR E DO M	0.01.00	15.000,00			
	DIÁRIAS - CIVIL	0.01.00	5.000,00			
	MATERIAL DE CONSUMO	0.01.00	20.000,00			
	PASSAGENS E DESPESAS COM LOCOMOÇÃO	0.01.00	5.000,00			
	SERVIÇOS DE CONSULTORIA	0.01.00	70.000,00			
	OUTROS SERVIÇOS DE TERCEIROS - PESSOA FÍSICA	0.01.00	20.000,00			
	OUTROS SERVIÇOS DE TERCEIROS - PESSOA JURÍDICA	0.01.00	40.000,00			
	SENTENÇAS JUDICIAIS	0.01.00	2.000,00			
	DESPESAS DE EXERCÍCIOS ANTERIORES	0.01.00	2.000,00			
	INDENIZAÇÕES E RESTITUIÇÕES	0.01.00	10.000,00			
0.00.00	DESPESAS DE CAPITAL	0.000.000				46.000,00
4.00.00	INVESTIMENTOS	0.000.000			46.000,00	
4.90.00	APLICAÇÕES DIRETAS	0.000.000		46.000,00		
4.90.51	OBRAS E INSTALAÇÕES	0.01.00	23.000,00			
4.90.52	EQUIPAMENTOS E MATERIAL PERMANENTE	0.01.00	23.000,00			
<b>TOTAL</b>						<b>3.000.000,00</b>



P...  
 http://...  
 assinado por: ...





**PREFEITURA MUNICIPAL DE JUCATI**  
RUA RUI BARBOSA, 65 - CNPJ:35450790/0001-91

Anexo 02  
Page 18

Orçamento Programa - Exercício de 2021

**NATUREZA DA DESPESA POR ORGÃO E UNIDADE**

Lei: , Data:

PODER	03 ENTIDADES SUPERVISIONADAS					
ORGÃO	04 FUNDO MUNICIPAL DE SAÚDE					
UNIDADE	00 FUNDO MUNICIPAL DE SAÚDE					
Código	Especificação	F.R.	Elemento	Modalidade	Grupo	Categoria Econômica
3.0.00.00	DESPESAS CORRENTES	0.000.000				9.492.000,00
3.1.00.00	PESSOAL E ENCARGOS SOCIAIS	0.000.000			5.578.000,00	
3.1.90.00	APLICAÇÕES DIRETAS	0.000.000		5.380.000,00		
3.1.90.04	CONTRATAÇÃO POR TEMPO DETERMINADO	0.01.00	215.000,00			
3.1.90.04	CONTRATAÇÃO POR TEMPO DETERMINADO	0.05.00	1.912.000,00			
3.1.90.04	CONTRATAÇÃO POR TEMPO DETERMINADO	0.05.00	240.000,00			
3.1.90.11	VENCIMENTOS E VANTAGENS FIXAS - PESSOAL CIVIL	0.01.00	295.000,00			
3.1.90.11	VENCIMENTOS E VANTAGENS FIXAS - PESSOAL CIVIL	0.05.00	1.517.000,00			
	OBRIGAÇÕES PATRONAIS	0.01.00	63.000,00			
	OBRIGAÇÕES PATRONAIS	0.05.00	484.000,00			
	OBRIGAÇÕES PATRONAIS	0.05.00	50.000,00			
	OUTRAS DESPESAS VARIÁVEIS - PESSOAL CIVIL	0.01.00	6.000,00			
	OUTRAS DESPESAS VARIÁVEIS - PESSOAL CIVIL	0.05.00	35.000,00			
	DESPESAS DE EXERCÍCIOS ANTERIORES	0.01.00	10.000,00			
	INDENIZAÇÕES E RESTITUIÇÕES TRABALHISTAS	0.01.00	121.000,00			
	INDENIZAÇÕES E RESTITUIÇÕES TRABALHISTAS	0.05.00	431.000,00			
	RESSARCIMENTO DE DESPESAS DE PESSOAL REQUISITADO	0.01.00	1.000,00			
	APLICAÇÕES DIRETAS- INTRA-ORÇAMENTÁRIAS	0.000.000		198.000,00		
	OBRIGAÇÕES PATRONAIS	0.01.00	31.000,00			
	OBRIGAÇÕES PATRONAIS	0.05.00	167.000,00			
	JUROS E ENCARGOS DA DÍVIDA	0.000.000			2.000,00	
	APLICAÇÕES DIRETAS	0.000.000			2.000,00	
	JUROS SOBRE A DÍVIDA POR CONTRATO	0.01.00	1.000,00			
	OUTROS ENCARGOS SOBRE A DÍVIDA POR CONTRATO	0.01.00	1.000,00			
	OUTRAS DESPESAS CORRENTES	0.000.000			3.912.000,00	
	TRANSFERÊNCIAS A INSTITUIÇÕES PRIVADAS SEM FINS LUCR	0.000.000		10.000,00		
	CONTRIBUIÇÕES	0.01.00	5.000,00			
	SUBVENÇÕES SOCIAIS	0.01.00	5.000,00			
	APLICAÇÕES DIRETAS	0.000.000		3.871.000,00		
	CONTRATAÇÃO POR TEMPO DETERMINADO	0.05.00	1.000,00			
	CONTRATAÇÃO POR TEMPO DETERMINADO	0.05.00	10.000,00			
	OUTROS BENEFÍCIOS ASSISTENCIAIS DO SERVIDOR E DO M	0.01.00	17.000,00			
	OUTROS BENEFÍCIOS ASSISTENCIAIS DO SERVIDOR E DO M	0.05.00	80.000,00			
	DIÁRIAS - CIVIL	0.01.00	60.000,00			
	DIÁRIAS - CIVIL	0.05.00	8.000,00			
	MATERIAL DE CONSUMO	0.01.00	155.000,00			
	MATERIAL DE CONSUMO	0.05.00	1.154.000,00			
	MATERIAL DE CONSUMO	0.05.00	132.000,00			
	PREMIAÇÕES CULTURAIS, ARTÍSTICAS, CIENTÍFICAS, DESP	0.01.00	12.000,00			
	MATERIAL, BEM OU SERVIÇO PARA DISTRIBUIÇÃO GRATUIT	0.01.00	60.000,00			
	MATERIAL, BEM OU SERVIÇO PARA DISTRIBUIÇÃO GRATUIT	0.05.00	210.000,00			
	SERVIÇOS DE CONSULTORIA	0.01.00	65.000,00			
	OUTROS SERVIÇOS DE TERCEIROS - PESSOA FÍSICA	0.01.00	215.000,00			
	OUTROS SERVIÇOS DE TERCEIROS - PESSOA FÍSICA	0.05.00	222.000,00			
	OUTROS SERVIÇOS DE TERCEIROS - PESSOA FÍSICA	0.05.00	5.000,00			
	OUTROS SERVIÇOS DE TERCEIROS - PESSOA JURÍDICA	0.01.00	735.000,00			



<http://www.pmf.jucati.ma.gov.br>  
 PDR 2017-2020  
 Assinado por: idUser:00



**NATUREZA DA DESPESA POR ORGÃO E UNIDADE**

Lei: , Data:

Código	Especificação	F.R.	Elemento	Modalidade	Grupo	Categoria Econômica
PODER	03 ENTIDADES SUPERVISIONADAS					
ORGÃO	04 FUNDO MUNICIPAL DE SAÚDE					
UNIDADE	00 FUNDO MUNICIPAL DE SAÚDE					
3.3.90.39	OUTROS SERVIÇOS DE TERCEIROS - PESSOA JURÍDICA	0.05.00	620.000,00			
3.3.90.39	OUTROS SERVIÇOS DE TERCEIROS - PESSOA JURÍDICA	0.05.00	90.000,00			
3.3.90.48	OUTROS AUXÍLIOS FINANCEIROS A PESSOA FÍSICA	0.01.00	5.000,00			
3.3.90.48	OUTROS AUXÍLIOS FINANCEIROS A PESSOA FÍSICA	0.05.00	5.000,00			
3.3.90.92	DESPESAS DE EXERCÍCIOS ANTERIORES	0.01.00	5.000,00			
3.3.90.93	INDENIZAÇÕES E RESTITUIÇÕES	0.01.00	5.000,00			
3.3.91.00	APLICAÇÕES DIRETAS- INTRA-ORÇAMENTÁRIAS	0.000.000		31.000,00		
3.3.91.97	APORTE PARA COBERTURA DO DÉFICIT ATUARIAL DO RPPS	0.01.00	31.000,00			
	DESPESAS DE CAPITAL	0.000.000				175.000,00
	INVESTIMENTOS	0.000.000				175.000,00
	APLICAÇÕES DIRETAS	0.000.000		175.000,00		
	OBRAS E INSTALAÇÕES	0.01.00	20.000,00			
	OBRAS E INSTALAÇÕES	0.05.00	50.000,00			
.52	EQUIPAMENTOS E MATERIAL PERMANENTE	0.01.00	30.000,00			
.52	EQUIPAMENTOS E MATERIAL PERMANENTE	0.05.00	55.000,00			
.52	EQUIPAMENTOS E MATERIAL PERMANENTE	0.05.00	10.000,00			
.61	AQUISIÇÃO DE IMÓVEIS	0.05.00	10.000,00			
	<b>TOTAL</b>					<b>9.667.000,00</b>
	<b>TOTAL GERAL</b>					<b>43.416.000,00</b>



[http://portal.transparencia.municipal.com.br/arquivos/assinado\\_por\\_idUser\\_88](http://portal.transparencia.municipal.com.br/arquivos/assinado_por_idUser_88)  
 PORTAL DE TRANSPARENCIA MUNICIPAL  
 assinado por: idUser\_88





**PROGRAMA DE TRABALHO**  
(Inc.II, § 2º, Art.2º)

**01 PODER LEGISLATIVO**  
**01 CÂMARA MUNICIPAL**

Código	Especificação	Operação Especial	Projetos	Atividades	Total
01	Legislativa		113.000,00	1.603.000,00	1.716.000,00
01	031 Ação Legislativa		113.000,00	1.603.000,00	1.716.000,00
01	031 0001 Gestão do Poder Legislativo		113.000,00	1.603.000,00	1.716.000,00
01.031.0001.1001.0000	Edificação, Ampliação, Reforma e/ou Reestruturação do Prédio da Câmara		30.000,00		30.000,00
01.031.0001.1002.0000	Aquisição de Veículos para o Poder Legislativo		83.000,00		83.000,00
01.031.0001.2001.0000	Gestão Administrativa do Poder Legislativo			487.000,00	487.000,00
01.031.0001.2002.0000	Treinamento, Cap. e Qualificação de Servidores Públicos e Vereadores			26.000,00	26.000,00
01.031.0001.2003.0000	Despesa com Subsídios de Vereadores			995.000,00	995.000,00
01.031.0001.2004.0000	Despesa com Cerimonial e Eventos do Poder Legislativo			20.000,00	20.000,00
01.031.0001.2125.0000	Despesas com Controladoria Interna			75.000,00	75.000,00
	Encargos Especiais		4.000,00		4.000,00
343	Serviço da Dívida Interna		4.000,00		4.000,00
843	0001 Gestão do Poder Legislativo		4.000,00		4.000,00
843.0001.1003.0000	Amortização da Dívida Interna		4.000,00		4.000,00
<b>TOTAL</b>		<b>0,00</b>	<b>117.000,00</b>	<b>1.603.000,00</b>	<b>1.720.000,00</b>





**PROGRAMA DE TRABALHO**  
(Inc.II, § 2º, Art.2º)

**02 PODER EXECUTIVO**  
**01 GABINETE DO PREFEITO**

Código	Especificação	Operação Especial	Projetos	Atividades	Total
04	Administração		5.000,00	556.000,00	561.000,00
04	122 Administração Geral		5.000,00	556.000,00	561.000,00
04	122 0401 Gestão Administrativa do Município			552.000,00	552.000,00
04.122.0401.2005.0000	Manutenção das Atividades do Gabinete			552.000,00	552.000,00
04	122 0403 Reequipamento da Administração		5.000,00		5.000,00
04.122.0403.1005.0000	Aquisição de Móveis, Veículos, Máquinas e Equipamentos		5.000,00		5.000,00
04	122 0411 Controle Interno			4.000,00	4.000,00
04.122.0411.2006.0000	Manutenção do Controle Interno			4.000,00	4.000,00
124	Controle Interno			73.000,00	73.000,00
124	0411 Controle Interno			73.000,00	73.000,00
0411.2006.0000	Manutenção do Controle Interno			73.000,00	73.000,00
<b>TOTAL</b>		<b>0,00</b>	<b>5.000,00</b>	<b>629.000,00</b>	<b>634.000,00</b>







**PROGRAMA DE TRABALHO**  
(Inc.II, § 2º, Art.2º)

**02 PODER EXECUTIVO**

**02 SECRETARIA DE PLANEJAMENTO, GOVERNO**

Código	Especificação	Operação Especial	Projetos	Atividades	Total
04	Administração		5.000,00	111.000,00	116.000,00
04	122 Administração Geral		5.000,00	111.000,00	116.000,00
04	122 0401 Gestão Administrativa do Município			111.000,00	111.000,00
04.122.0401.2007.0000	Manutenção das Atividades da Secretaria			111.000,00	111.000,00
04	122 0403 Reequipamento da Administração		5.000,00		5.000,00
04.122.0403.1006.0000	Aquisição de Veículos, Máquinas e Equipamentos diversos p/ os órgãos e Unidades		5.000,00		5.000,00
04	131 Comunicação Social			77.000,00	77.000,00
131 0404	Divulgação Institucional			77.000,00	77.000,00
1404.2008.0000	Divulgação Institucional Administrativa			77.000,00	77.000,00
<b>TOTAL</b>		0,00	5.000,00	188.000,00	193.000,00





**PROGRAMA DE TRABALHO**  
(Inc.II, § 2º, Art.2º)

**02 PODER EXECUTIVO**  
**03 SECRETARIA DE ADMINISTRAÇÃO**

Código	Especificação	Operação Especial	Projetos	Atividades	Total
04	Administração		10.000,00	1.629.000,00	1.639.000,00
04	122 Administração Geral		10.000,00	1.629.000,00	1.639.000,00
04	122 0401 Gestão Administrativa do Município			1.328.000,00	1.328.000,00
04.122.0401.2009.0000	Gestão Administrativa da Secretaria			1.328.000,00	1.328.000,00
04	122 0403 Reequipamento da Administração		10.000,00		10.000,00
04.122.0403.1007.0000	Aquisição de Móveis, Veículos, Máquinas e Equipamentos		10.000,00		10.000,00
04	122 0406 Aperfeiçoamento e Modernização Administrativa Municipal			270.000,00	270.000,00
04.122.0406.2010.0000	Contratação de Consultoria, Assistência Jurídica, Técnica Especializada			250.000,00	250.000,00
0406.2011.0000	Serviços Técnicos Especializado p/ Elaboração de Planos e Projetos			20.000,00	20.000,00
122 0407	Cooperação Técnica e Financeira Com outros Entes Federados			10.000,00	10.000,00
0407.2012.0000	Apoio as Ações de Outros Governo			10.000,00	10.000,00
122 0408	Apoio aos Conselhos e Relações com Sociedade Civil			4.000,00	4.000,00
122.0408.2013.0000	Apoio aos Conselhos			4.000,00	4.000,00
122 0409	Ampliação do Patrimônio			8.000,00	8.000,00
122.0409.2014.0000	Manutenção, Conservação e modernização dos Prédios Públicos			8.000,00	8.000,00
122 0410	Gestão Administrativa do Patrimônio Municipal			9.000,00	9.000,00
122.0410.2015.0000	Manutenção dos Sistemas de Controle Patrimonial			9.000,00	9.000,00
126	Tecnologia da Informação			44.000,00	44.000,00
126 0402	Informatização da Administração Municipal			44.000,00	44.000,00
126.0402.2016.0000	Manutenção do Programa de Informatização Municipal, Incluindo Locação de Hardware e Software			39.000,00	39.000,00
126.0402.2017.0000	Aquisição de Equipamentos de Informática, Hardware e Software para Administração Municipal			5.000,00	5.000,00
128	Formação de Recursos Humanos			13.000,00	13.000,00
04 128 0405	Capacitação e Treinamento de Recursos Humanos			13.000,00	13.000,00
04.128.0405.2018.0000	Capacitação, Treinamento e Qualificação dos Servidores			13.000,00	13.000,00
04	182 Defesa Civil			46.000,00	46.000,00
04 182 0412	Guarda Municipal			46.000,00	46.000,00
04.182.0412.2019.0000	Implantação e Manutenção da Guarda Municipal			46.000,00	46.000,00
<b>TOTAL</b>		<b>0,00</b>	<b>10.000,00</b>	<b>1.732.000,00</b>	<b>1.742.000,00</b>

PORTAL DA TRANSPARENCIA MUNICIPAL  
<http://cloud.it-solucoes.inf.br/transparencia/municipal/download/1-20200208100808.pdf>  
 assinado por: idUser 88





**PROGRAMA DE TRABALHO**  
(Inc.II, § 2º, Art.2º)

**02 PODER EXECUTIVO**  
**04 SECRETARIA DA FAZENDA MUNICIPAL**

Código	Especificação	Operação Especial	Projetos	Atividades	Total
04	Administração		10.000,00	752.000,00	762.000,00
04	123 Administração Financeira		10.000,00	752.000,00	762.000,00
04	123 0401 Gestão Administrativa do Município			744.000,00	744.000,00
04.123.0401.2010.0000	Contratação de Consultoria, Assistência Jurídica, Técnica Especializada			5.000,00	5.000,00
04.123.0401.2020.0000	Gestão Administrativa da Secretaria de Finanças			514.000,00	514.000,00
04.123.0401.2021.0000	Taxas Bancárias, Seguros e Encargos Diversos			25.000,00	25.000,00
04.123.0401.2022.0000	Despesas com Obrigações Trib. e Contributivas Sociais - PASEP			200.000,00	200.000,00
123 0403	Reequipamento da Administração		10.000,00		10.000,00
0403.1008.0000	Aquisição de Móveis, Máquinas e Equipamentos de Informática e Periféricos		10.000,00		10.000,00
123 0413	Programa Modernização da Administração Tributária			8.000,00	8.000,00
0413.2023.0000	Implantação e Manutenção do Programa Modernização Tributária			8.000,00	8.000,00
	Encargos Especiais	95.000,00			95.000,00
843	Serviço da Dívida Interna	95.000,00			95.000,00
843 0000	Encargos Especiais	95.000,00			95.000,00
8.843.0000.0003.0000	Pagamento de Precatórios e Sentenças Judiciais	10.000,00			10.000,00
8.843.0000.0004.0000	Pagamento de Juros e Encargos da Dívida	20.000,00			20.000,00
8.843.0000.0005.0000	Amortização de Dívidas Pública	65.000,00			65.000,00
846	Outros Encargos Especiais	5.000,00			5.000,00
846 0000	Encargos Especiais	5.000,00			5.000,00
8.846.0000.0006.0000	Indenizações e Restituições Diversas	5.000,00			5.000,00
	Reserva de Contingência			380.000,00	380.000,00
999	Reserva de Contingência			380.000,00	380.000,00
99 999 9999	Reserva de Contingência			380.000,00	380.000,00
99.999.9999.2024.0000	Reserva de Contigência			380.000,00	380.000,00
<b>TOTAL</b>		<b>100.000,00</b>	<b>10.000,00</b>	<b>1.132.000,00</b>	<b>1.242.000,00</b>



PORTAL DA TRANSPARENCIA MUNICIPAL  
http://cloud.it-solucoes.inf.br/transparencia/municipal/download/1-20200208100808.pdf  
assinado por: idUser 88



**PROGRAMA DE TRABALHO**  
(Inc.II, § 2º, Art.2º)

**02 PODER EXECUTIVO**  
**05 PROCURADORIA GERAL DO MUNICÍPIO**

Código	Especificação	Operação Especial	Projetos	Atividades	Total
04	Administração		5.000,00	36.000,00	41.000,00
04	122 Administração Geral		5.000,00	36.000,00	41.000,00
04	122 0401 Gestão Administrativa do Município			36.000,00	36.000,00
04.122.0401.2025.0000	Manutenção das Atividades Gerais da Procuradoria			36.000,00	36.000,00
04	122 0403 Reequipamento da Administração		5.000,00		5.000,00
04.122.0403.1009.0000	Aquisição de Veículos, Móveis, Máquinas e Equipamentos Diversos		5.000,00		5.000,00
<b>TOTAL</b>		0,00	5.000,00	36.000,00	41.000,00







**PROGRAMA DE TRABALHO**  
(Inc.II, § 2º, Art.2º)

**02 PODER EXECUTIVO**  
**06 SECRETARIA DE AGRICULTURA E ABASTECIMENTO**

Código	Especificação	Operação Especial	Projetos	Atividades	Total
20	Agricultura		10.000,00	2.436.000,00	2.446.000,00
20	122 Administração Geral		10.000,00	2.436.000,00	2.446.000,00
20	122 0401 Gestão Administrativa do Município			2.436.000,00	2.436.000,00
20.122.0401.2026.0000	Gestão das Atividades da Secretaria			2.436.000,00	2.436.000,00
20	122 0403 Reequipamento da Administração		10.000,00		10.000,00
20.122.0403.1010.0000	Aquisição de Veículos, Máquinas e Equipamentos Diversos		10.000,00		10.000,00
20	605 Abastecimento			58.000,00	58.000,00
20	605 2001 Programa Nacional de Agricultura Familiar - PRONAF			8.000,00	8.000,00
2001.2027.0000	Execução de Projetos e Atividades do PRONAF			8.000,00	8.000,00
605 2002 Abastecimento Agroalimentar				6.000,00	6.000,00
2002.2028.0000	Execução de Ações Promotoras do Abastecimento Agroalimentar			6.000,00	6.000,00
605 2003 Produção e Distribuição de Sementes e Mudanças				16.000,00	16.000,00
0.605.2003.2029.0000	Apoio aos Agricultores, Doações de Sementes e Outros, incluindo Manutenção de Sementeiras			16.000,00	16.000,00
605 2004 Campanha de Vacinação de Animais				8.000,00	8.000,00
0.605.2004.2031.0000	Promoção da Campanha de Vacinação de Animais			8.000,00	8.000,00
605 2005 Ampliação do Abastecimento de Produtos Primários				10.000,00	10.000,00
0.605.2005.2032.0000	Manutenção de Mercados, Açougue, Matadouro e Central de Abastecimento			10.000,00	10.000,00
605 2006 Bolsa - Safra				10.000,00	10.000,00
0.605.2006.2030.0000	Implantação e Manutenção do Programa Bolsa Safra/Seguro Safra			10.000,00	10.000,00
<b>TOTAL</b>		<b>0,00</b>	<b>10.000,00</b>	<b>2.494.000,00</b>	<b>2.504.000,00</b>



PORTAL DA TRANSPARÊNCIA MUNICIPAL  
http://cloud.it-solucoes.inf.br/transparencia/Municipal/download/1-20200208100808.pdf  
assinado por: idUser 88



**PROGRAMA DE TRABALHO**  
(Inc.II, § 2º, Art.2º)

**02 PODER EXECUTIVO**

**07 SECRETARIA DE EDUCAÇÃO, CULTURA E DESPORTO**

Código	Especificação	Operação Especial	Projetos	Atividades	T o t a l
12	Educação		10.000,00	392.000,00	402.000,00
12	122 Administração Geral		10.000,00	392.000,00	402.000,00
12	122 0401 Gestão Administrativa do Município			372.000,00	372.000,00
12.122.0401.2033.0000	Gestão das Atividades da Secretaria			372.000,00	372.000,00
12	122 1201 Gestão de Política de Educação			15.000,00	15.000,00
12.122.1201.2034.0000	Manutenção da Política de Educação			15.000,00	15.000,00
12	122 1202 Aperfeiçoamento e Modernização do Sistema de Ensino			5.000,00	5.000,00
12.122.1202.2035.0000	Contratação de Consultoria e Assessoria Especializada p/ Elaboração de Projetos			5.000,00	5.000,00
122	1204 Reequipamento das Unidades Educacionais do Município		10.000,00		10.000,00
1204.1011.0000	Aquisição de Veículos, Máquinas e Equipamentos Diversos		10.000,00		10.000,00
123	Administração Financeira			5.000,00	5.000,00
123	1203 Apoio à Instituição Educacional Sem Fins Lucrativos			5.000,00	5.000,00
123.1203.2036.0000	Subvenções a Entidades Educacionais sem Fins Lucrativos			5.000,00	5.000,00
12	128 Formação de Recursos Humanos			4.000,00	4.000,00
128	1205 Qualidade Escolar Municipal			4.000,00	4.000,00
128.1205.2037.0000	Manutenção do Programa Qualidade Escolar			4.000,00	4.000,00
12	306 Alimentação e Nutrição			280.000,00	280.000,00
12	306 1207 Alimentação Suplementar para os Alunos da Educação Básica			280.000,00	280.000,00
12.306.1207.2038.0000	Manutenção de Merenda Escolar			260.000,00	260.000,00
12.306.1207.2121.0000	Manutenção da Merenda Escolar - Recurso Próprio			20.000,00	20.000,00
12	361 Ensino Fundamental		470.000,00	11.751.000,00	12.221.000,00
12	361 1204 Reequipamento das Unidades Educacionais do Município		50.000,00		50.000,00
12.361.1204.1013.0000	Aquisição de Veículos, Móveis, Máquinas e Equipamentos Diversos		50.000,00		50.000,00
12	361 1206 Programa de Apoio Didático e Pedagógico			55.000,00	55.000,00
12.361.1206.2039.0000	Aquisição de Material Didático			55.000,00	55.000,00
12	361 1208 Expansão e Melhoria da Rede Física de Ensino		20.000,00		20.000,00
12.361.1208.1014.0000	Aquisição de Imóveis para o Ensino		20.000,00		20.000,00
12	361 1209 Transporte Escolar		10.000,00	440.000,00	450.000,00
12.361.1209.1012.0000	Aquisição de Veículos para o Programa A Caminho da Escola		10.000,00		10.000,00
12.361.1209.2040.0000	Manutenção do Programa A Caminho da Escola			70.000,00	70.000,00
12.361.1209.2041.0000	Manutenção do Transporte Escolar			320.000,00	320.000,00
12.361.1209.2056.0000	Manutenção do Programa de Transporte Escolar			50.000,00	50.000,00
12	361 1211 Manutenção e Desenvolvimento do Ensino Fundamental		310.000,00	11.204.000,00	11.514.000,00
12.361.1211.1069.0000	Outros Recursos Transferidos do FNDE		10.000,00		10.000,00
12.361.1211.1071.0000	Cont. Reform. e/ou Ampliação de Escolares do Ensino Fundamental - FNDE		300.000,00		300.000,00
12.361.1211.2042.0000	Manutenção do Programa Salário Educação			380.000,00	380.000,00
12.361.1211.2057.0000	Gestão Administrativa das Atividades do FUNDEB - 40%			4.028.000,00	4.028.000,00
12.361.1211.2058.0000	Gestão Administrativa das Atividades do FUNDEB - 60%			6.442.000,00	6.442.000,00
12.361.1211.2129.0000	FUNDEB 40% - Recurso Próprio			354.000,00	354.000,00



assinado por: idUser 88

PORTAL DA TRANSPARENCIA MUNICIPAL  
http://cloud.it-solucoes.inf.br/transparenciaMunicipal/download/1-20200208100808.pdf





**PROGRAMA DE TRABALHO**  
(Inc.II, § 2º, Art.2º)

**02 PODER EXECUTIVO**  
**07 SECRETARIA DE EDUCAÇÃO, CULTURA E DESPORTO**

Código	Especificação	Operação Especial	Projetos	Atividades	Total
12 361 1216	Dinheiro Direto na Escola (PDDE)			20.000,00	20.000,00
12.361.1216.2043.0000	Manutenção do PDDE			20.000,00	20.000,00
12 361 1217	PDE - Plano de Desenvolvimento Escolar			6.000,00	6.000,00
12.361.1217.2044.0000	Gestão Administrativa do Plano de Ações Articuladas - PAR			6.000,00	6.000,00
12 361 1222	Programa Saúde na Escola			6.000,00	6.000,00
12.361.1222.2045.0000	Implantação e Manutenção do Programa Saúde na Escola			6.000,00	6.000,00
12 361 1223	Manutenção da Educação Básica - Recurso Próprio		80.000,00	20.000,00	100.000,00
12.361.1223.1065.0000	Cont. Reform. e/ou Ampliação de Unidades Escolares - Recurso Próprio		50.000,00		50.000,00
1223.1066.0000	Aq. de Moveis, Veículos e Eq. Diversos p/Educação Básica - Recurso Próprio		30.000,00		30.000,00
1223.2122.0000	Manutenção do FUNDEB 60% - Recurso Próprio			10.000,00	10.000,00
1223.2123.0000	Manutenção do FUNDEB 40% - Recurso Próprio			10.000,00	10.000,00
362	Ensino Médio			22.000,00	22.000,00
362 1212	Desenvolvimento do Ensino Médio			22.000,00	22.000,00
12.362.1212.2046.0000	Manutenção das Atividades do Ensino Médio			16.000,00	16.000,00
12.362.1212.2047.0000	Implantação e Manutenção de Curso de pré-Vestibular			6.000,00	6.000,00
363	Ensino Profissional			16.000,00	16.000,00
363 1213	Desenvolvimento do Ensino Técnico Profissionalizante			16.000,00	16.000,00
12.363.1213.2048.0000	Manutenção do Programa Ensino Profissionalizante			16.000,00	16.000,00
364	Ensino Superior			112.000,00	112.000,00
364 1210	Transporte Escolar Universitário			112.000,00	112.000,00
12.364.1210.2049.0000	Manutenção do Transporte Escolar Universitário			112.000,00	112.000,00
365	Educação Infantil		10.000,00	1.316.000,00	1.326.000,00
365 1214	Desenvolvimento da Educação Infantil		10.000,00	1.316.000,00	1.326.000,00
12.365.1214.1072.0000	Cont. Reform. e/ou Ampliação de Escolares do Ensino Infantil - FNDE		10.000,00		10.000,00
12.365.1214.2059.0000	Gestão Administrativa das Atividades da Educação Infantil - 40%			576.000,00	576.000,00
12.365.1214.2060.0000	Gestão Administrativa das Atividades da Educação Infantil - 60%			723.000,00	723.000,00
12.365.1214.2130.0000	Manutenção da Educação Infantil - Recurso Próprio			17.000,00	17.000,00
12 366	Educação de Jovens e Adultos			66.000,00	66.000,00
12 366 1215	Educação de Jovens e Adultos			66.000,00	66.000,00
12.366.1215.2061.0000	Gestão Administrativa das Atividades da Educação de Jovens e Adultos - 40%			41.000,00	41.000,00
12.366.1215.2062.0000	Gestão Administrativa das Atividades da Educação de Jovens e Adultos - 60%			25.000,00	25.000,00
12 367	Educação Especial			27.000,00	27.000,00
12 367 1219	Desenvolvimento da Educação Especial			27.000,00	27.000,00
12.367.1219.2050.0000	Manutenção do Programa Educação Especial			27.000,00	27.000,00
12 573	Difusão do Conhecimento Científico e Tecnológico			27.000,00	27.000,00
12 573 1218	Inclusão Digital			27.000,00	27.000,00
12.573.1218.2051.0000	Manutenção do Programa Inclusão Digital			27.000,00	27.000,00



PORTAL DA TRANSPARENCIA MUNICIPAL  
http://ciouid.it-solucoes.inf.br/transparencia/Municipal/download/1-20200208100908.pdf  
assinado por: idUser 88





**PROGRAMA DE TRABALHO**  
(Inc.II, § 2º, Art.2º)

**02 PODER EXECUTIVO**  
**07 SECRETARIA DE EDUCAÇÃO, CULTURA E DESPORTO**

Código	Especificação	Operação Especial	Projetos	Atividades	Total
12	605			20.000,00	20.000,00
12	605			20.000,00	20.000,00
12.605.1220.2052.0000	Manutenção do Programa Horta Escolar			20.000,00	20.000,00
13	Cultura			5.000,00-	5.000,00
13	123			5.000,00	5.000,00
13	123			5.000,00	5.000,00
13.123.0401.2053.0000	Subvenções a Entidades Sem Fins Lucrativos			5.000,00	5.000,00
695	Turismo			748.000,00	748.000,00
695	1302			748.000,00	748.000,00
1302.2054.0000	Promoção de Eventos e Festividades			748.000,00	748.000,00
	Desporto e Lazer			17.000,00	17.000,00
813	Lazer			17.000,00	17.000,00
813	2702			17.000,00	17.000,00
7.813.2702.2055.0000	Apoio ao Esporte e Lazer			17.000,00	17.000,00
<b>TOTAL</b>		0,00	490.000,00	14.808.000,00	15.298.000,00





**PROGRAMA DE TRABALHO**  
(Inc.II, § 2º, Art.2º)

**02 PODER EXECUTIVO**  
**08 SECRETARIA DE SERVIÇOS PÚBLICOS**

Código	Especificação	Operação Especial	Projetos	Atividades	Total
12	Educação		10.000,00		10.000,00
12	361 Ensino Fundamental		10.000,00		10.000,00
12	361 1208 Expansão e Melhoria da Rede Física de Ensino		10.000,00		10.000,00
12.361.1208.1016.0000	Construção, Reforma e/ou Ampliação de Unidades Escolares		10.000,00		10.000,00
12	365 Educação Infantil		20.000,00		20.000,00
12	365 1214 Desenvolvimento da Educação Infantil		20.000,00		20.000,00
12.365.1214.1017.0000	Construção, Reforma e/ou Ampliação de Creches		20.000,00		20.000,00
	Cultura		10.000,00		10.000,00
391	Patrimônio Histórico, Artístico e Arqueológico		10.000,00		10.000,00
391 1301	Revitalização do Patrimônio Histórico		10.000,00		10.000,00
1301.1018.0000	Revitalização dos Prédios Públicos e Patrimônio Histórico		10.000,00		10.000,00
	Urbanismo		30.000,00	3.073.000,00	3.103.000,00
122	Administração Geral		30.000,00	3.073.000,00	3.103.000,00
122 0401	Gestão Administrativa do Município		30.000,00	3.073.000,00	3.103.000,00
122.0401.1019.0000	Aquisição de Veículos, Móveis, Máquinas e Equipamentos Diversos		30.000,00		30.000,00
122.0401.2063.0000	Manutenção das Atividades Gerais da Secretaria			3.073.000,00	3.073.000,00
451	Infra-Estrutura Urbana		791.000,00	15.000,00	806.000,00
451 1502	Infra - Estrutura Urbana		791.000,00	15.000,00	806.000,00
451.1502.1020.0000	Execução de Obras de Pavimentação - Calçamento, Meio-Fio		500.000,00		500.000,00
451.1502.1021.0000	Construção, Ampliação e/ou Reforma de Prédios Públicos		1.000,00		1.000,00
451.1502.1022.0000	Obras em Praças, Parques, Jardins e Áreas de Lazer Públicos		250.000,00		250.000,00
451.1502.1023.0000	Execução de Obras em Cemitério: Contrução, Reformas e Ampliação		5.000,00		5.000,00
451.1502.1024.0000	Execução de Obras; Muros, Escadarias, Rampas e Acessos Públicos		5.000,00		5.000,00
451.1502.1025.0000	Execução de Obras: Construção, Reforma e Ampliação em Pontes e Passagens Molhadas		5.000,00		5.000,00
451.1502.1026.0000	Desapropriação de Imóveis		20.000,00		20.000,00
451.1502.1027.0000	Construção do Portal da Cidade		5.000,00		5.000,00
451.1502.2064.0000	Manutenção de Pavimentação e Reposição de Calçamento			15.000,00	15.000,00
15	452 Serviços Urbanos			15.000,00	15.000,00
15 452 1501	Modernização dos Serviços Públicos			15.000,00	15.000,00
15.452.1501.2065.0000	Capacitação, Treinamento e Qualificação de Servidores			15.000,00	15.000,00
16	Habitação		10.000,00		10.000,00
16 482	Habitação Urbana		10.000,00		10.000,00
16 482 1601	Habitação Popular		10.000,00		10.000,00
16.482.1601.1028.0000	Obras de Construção, Reforma e/ou Ampliação de Habitação		10.000,00		10.000,00
17	Saneamento		200.000,00		200.000,00



PORTAL DE TRANSPARÊNCIA MUNICIPAL  
http://cioud-it-solucoes.inf.br/transparencia/Municipal/download/1-20200208100808.pdf  
assinado por: idUser 88





**PROGRAMA DE TRABALHO**  
 (Inc.II, § 2º, Art.2º)

**02 PODER EXECUTIVO**  
**08 SECRETARIA DE SERVIÇOS PÚBLICOS**

Código	Especificação	Operação Especial	Projetos	Atividades	T o t a l
17 511	Saneamento Básico Rural		200.000,00		200.000,00
17 511 1701	Saneamento Simplificado e Não Simplificado		200.000,00		200.000,00
17.511.1701.1067.0000	Melhorias Sanitárias - Area Rural		200.000,00		200.000,00
17 512	Saneamento Básico Urbano		70.000,00	25.000,00-	95.000,00
17 512 1701	Saneamento Simplificado e Não Simplificado		60.000,00	25.000,00	85.000,00
17.512.1701.1029.0000	Construção, Reforma e/ou Ampliação de Saneamento Básico		20.000,00		20.000,00
17.512.1701.1030.0000	Construção e/ou Melhoria de Banheiros Públicos		30.000,00		30.000,00
17.512.1701.1068.0000	Melhorias Sanitárias - Area Urbana		10.000,00		10.000,00
17.512.1701.2066.0000	Manutenção, Limpeza e Conserto do Sistema de Saneamento Urbano			25.000,00	25.000,00
17 512 1702	Aterro Sanitário		10.000,00		10.000,00
17.512.1702.1031.0000	Execução de Obras de Aterro Sanitário		10.000,00		10.000,00
	Gestão Ambiental		10.000,00	95.000,00	105.000,00
17 541	Preservação e Conservação Ambiental		10.000,00	95.000,00	105.000,00
17 541 1801	Resíduos Sólidos Urbanos		10.000,00	95.000,00	105.000,00
17.541.1801.1032.0000	Aquisição de Veículos, para coleta de Tratamento de Resíduos Sólidos		10.000,00		10.000,00
17.541.1801.2067.0000	Manutenção dos Serviços de Tratamento de Resíduos Sólidos e Depósito de Lixo Urbano			95.000,00	95.000,00
17 544	Recursos Hídricos		15.000,00	210.000,00	225.000,00
17 544 1803	Serviços Urbano de Água e Esgoto		15.000,00	210.000,00	225.000,00
17.544.1803.1034.0000	Execução de Obras Hídricas, incluindo Adutoras para Abastecimento D'água e Barragens		5.000,00		5.000,00
17.544.1803.1035.0000	Construção, Reforma e/ou Ampliação de Cisternas		10.000,00		10.000,00
17.544.1803.2068.0000	Manutenção do Programa de Abastecimento D'água Emergencial			210.000,00	210.000,00
20	Agricultura		10.000,00		10.000,00
20 605	Abastecimento		10.000,00		10.000,00
20 605 2003	Produção e Distribuição de Sementes e Mudanças		10.000,00		10.000,00
20.605.2003.1036.0000	Construção e Implantação de Sementeiras		10.000,00		10.000,00
23	Comércio e Serviços			20.000,00	20.000,00
23 126	Tecnologia da Informação			20.000,00	20.000,00
23 126 2303	Núcleo Tecnológico Juvenil da Informatização			20.000,00	20.000,00
23.126.2303.2069.0000	Manutenção do Núcleo Tecnológico			20.000,00	20.000,00
23 691	Promoção Comercial		10.000,00	15.000,00	25.000,00
23 691 2301	Apoio ao Pequeno Empreendedor			15.000,00	15.000,00
23.691.2301.2070.0000	Manutenção do Programa Pequeno Empreendedor			15.000,00	15.000,00
23 691 2302	Modernização de Feiras Livres		10.000,00		10.000,00
23.691.2302.1037.0000	Modernização, Ampliação e Cons da Feria Livre e Mercados		10.000,00		10.000,00
25	Energia			12.000,00	12.000,00
25 752	Energia Elétrica			12.000,00	12.000,00



PORTAL DA TRANSPARENCIA MUNICIPAL  
<http://ciouid.it-solucoes.inf.br/transparencia/municipal/download/1-20200208103808.pdf>  
 assinado por: idUser 88



**PROGRAMA DE TRABALHO**  
 (Inc.II, § 2º, Art.2º)

**02 PODER EXECUTIVO**  
**08 SECRETARIA DE SERVIÇOS PÚBLICOS**

Código	Especificação	Operação Especial	Projetos	Atividades	T o t a l
25	752 2501	Eletrificação Municipal		12.000,00	12.000,00
25.752.2501.2071.0000	Manutenção e Implantação do Sistema de Eletrificação			12.000,00	12.000,00
26	Transporte		20.000,00	26.000,00	46.000,00
26	782	Transporte Rodoviário	20.000,00	26.000,00	46.000,00
26	782 0401	Gestão Administrativa do Município		15.000,00	15.000,00
26.782.0401.2072.0000	Manutenção do Setor de Transporte			15.000,00	15.000,00
26	782 2601	Qualidade de Rodovias e Estradas	20.000,00		20.000,00
26.782.2601.1038.0000	Construção, Reforma e/ou Ampliação de Abrigos p/ Passageiros		10.000,00		10.000,00
	.2601.1039.0000	Manutenção de Rodovias e Acessos Viários	10.000,00		10.000,00
	782 2602	Educação no Trânsito		11.000,00	11.000,00
	.2602.2073.0000	Capacitar Motorista e Motociclista		11.000,00	11.000,00
	Desporto e Lazer		10.000,00		10.000,00
	812	Desporto Comunitário	10.000,00		10.000,00
	812 2701	Cultura, Desporto e Lazer Municipal	10.000,00		10.000,00
	.7812.2701.1040.0000	Execução de Obras de Instalação destinadas ao Esporte, Ginásio, Quadras, incluindo Academias da Cidade	10.000,00		10.000,00
<b>TOTAL</b>		<b>0,00</b>	<b>1.216.000,00</b>	<b>3.506.000,00</b>	<b>4.722.000,00</b>







**PROGRAMA DE TRABALHO**

(Inc.II, § 2º, Art.2º)

**02 PODER EXECUTIVO**

**09 SECRETARIA DE MEIO AMBIENTE**

Código	Especificação	Operação Especial	Projetos	Atividades	Total
18	Gestão Ambiental			83.000,00	83.000,00
18	122 Administração Geral			83.000,00	83.000,00
18	122 1802 Qualidade Ambiental			83.000,00	83.000,00
18.122.1802.2135.0000	Gestão da Secretaria de Meio Ambiente			66.000,00	66.000,00
18.122.1802.2136.0000	Manutenção da Secretaria de Meio Ambiente			17.000,00	17.000,00
<b>TOTAL</b>		0,00	0,00	83.000,00	83.000,00





**PROGRAMA DE TRABALHO**  
(Inc.II, § 2º, Art.2º)

**03 ENTIDADES SUPERVISIONADAS**  
**01 FUNDO MUNICIPAL DE ASSISTÊNCIA SOCIAL**

Código	Especificação	Operação Especial	Projetos	Atividades	T o t a l
08	Assistência Social		20.000,00	791.000,00	811.000,00
08	122 Administração Geral		20.000,00	791.000,00	811.000,00
08	122 0801 Gestão da Política de Assistência Social		20.000,00	791.000,00	811.000,00
08.122.0801.1052.0000	Aquisição de Móveis, Máquinas e Equipamentos Diversos		10.000,00		10.000,00
08.122.0801.1053.0000	Construção, Reforma e/ou Ampliação das Instalações do FMAS		10.000,00		10.000,00
08.122.0801.2097.0000	Gestão Administrativa de Pessoal da Secretaria de Assistência Social			443.000,00	443.000,00
08.122.0801.2098.0000	Manutenção das Atividades da Secretaria de Assistência Social			63.000,00	63.000,00
0801.2099.0000	Gestão Administrativa Pessoal - FMAS			20.000,00	20.000,00
0801.2100.0000	Manutenção das Atividades do FMAS			185.000,00	185.000,00
0801.2101.0000	Despesas com Obrigações Patronais			80.000,00	80.000,00
123	Administração Financeira			5.000,00	5.000,00
123 0801	Gestão da Política de Assistência Social			5.000,00	5.000,00
08.123.0801.2102.0000	Subvenção a Entidades Assistência ou Culturais Sem Fins Lucrativos e Outros			5.000,00	5.000,00
125	Normatização e Fiscalização			15.000,00	15.000,00
125 0812	Conselho Municipal de Assistência Social - CMAS			15.000,00	15.000,00
08.125.0812.2131.0000	Manutenção do Conselho Municipal de Assistência Social			15.000,00	15.000,00
128	Formação de Recursos Humanos			20.000,00	20.000,00
128 0801	Gestão da Política de Assistência Social			20.000,00	20.000,00
08.128.0801.2103.0000	Capacitação, Treinamento e Qualificação de Agentes Públicos			20.000,00	20.000,00
241	Assistência ao Idoso			51.000,00*	51.000,00
241 0802	Proteção Social Básica			51.000,00	51.000,00
08.241.0802.2104.0000	Serviços de Convivência e Fortalecimento de Vínculos para Idosos			51.000,00	51.000,00
08	242 Assistência ao Portador de Deficiência			29.000,00	29.000,00
08	242 0804 Atenção a Pessoa com Deficiência			29.000,00	29.000,00
08.242.0804.2105.0000	Manutenção das Ações do Programa BPC			29.000,00	29.000,00
08	243 Assistência à Criança e ao Adolescente		35.000,00	676.000,00	711.000,00
08	243 0801 Gestão da Política de Assistência Social			169.000,00	169.000,00
08.243.0801.2106.0000	Apoio as Atividades do Conselho Tutelar e demais Conselhos de Controle Social			169.000,00	169.000,00
08	243 0802 Proteção Social Básica		15.000,00	159.000,00	174.000,00
08.243.0802.1054.0000	Adequação de Estrutura Física SCFV		5.000,00		5.000,00
08.243.0802.1055.0000	Aquisição de Móveis, Máquinas, Veículos Equipamento - SCFV		10.000,00		10.000,00
08.243.0802.2107.0000	Serviços de Convivência e Fortalecimento de Vínculo para Crianças e Adolescente de (SCFV)			159.000,00	159.000,00
08	243 0804 Atenção a Pessoa com Deficiência			1.000,00	1.000,00
08.243.0804.2105.0000	Manutenção das Ações do Programa BPC			1.000,00*	1.000,00
08	243 0808 Gestão da Política Municipal de Promoção, Prevenção e Defesa dos Direitos da Criança e do Adolescente			87.000,00	87.000,00
08.243.0808.2108.0000	Manutenção das Ações Estratégicas de Erradicação do Trabalho Infantil - AEPETI			87.000,00	87.000,00



PORTAL DA TRANSPARÊNCIA MUNICIPAL  
http://cloud-it-solucoes.inf.br/transparencia/Municipal/download/1-20200208100808.pdf  
assinado por: idUser 88



**PREFEITURA MUNICIPAL DE JUCATI**

RUA RUI BARBOSA, 65 - CNPJ:35450790/0001-91

Orçamento Programa - Exercício de 2021

Anexo 06

Page 16

Lei: , Data:

**PROGRAMA DE TRABALHO**

(Inc.II, § 2º, Art.2º)

**03 ENTIDADES SUPERVISIONADAS****01 FUNDO MUNICIPAL DE ASSISTÊNCIA SOCIAL**

Código	Especificação	Operação Especial	Projetos	Atividades	Total
08 243 0809	Promoção e Proteção as Crianças e Adolescente e suas Famílias			42.000,00	42.000,00
08.243.0809.2109.0000	Manutenção do Programa de Proteção as Crianças, Adolescente e suas Famílias			42.000,00	42.000,00
08 243 0810	Programa Sócio Educativo em Meio Aberto			35.000,00	35.000,00
08.243.0810.2110.0000	Manutenção da Ação Liberdade Assistida			35.000,00	35.000,00
08 243 0813	Programa Primeira Infância no SUAS/ Criança Feliz		20.000,00	183.000,00	203.000,00
08.243.0813.1070.0000	Aq. Veículos, Moveis, Eq. Diversos para o Prog. Primeira Infância no SUAS		20.000,00		20.000,00
08.243.0813.2132.0000	Manutenção do Programa Primeira Infância no SUAS/ Criança Feliz			183.000,00	183.000,00
244	Assistência Comunitária		30.000,00	810.000,00	840.000,00
244 0801	Gestão da Política de Assistência Social			26.000,00	26.000,00
0801.2133.0000	Apoio ao Programa de Geração de Emprego e Renda			20.000,00	20.000,00
0801.2134.0000	Manutenção do Programa de Inclusão Digital			6.000,00	6.000,00
244 0802	Proteção Social Básica		10.000,00	174.000,00	184.000,00
08.244.0802.1057.0000	Construção e Ampliação do CRAS		10.000,00		10.000,00
08.244.0802.2111.0000	Manutenção do Centro de Referência de Assistência Social - CRAS/PAIF			174.000,00	174.000,00
244 0803	Proteção Social Especial		15.000,00	147.000,00	162.000,00
08.244.0803.1058.0000	Construção e Ampliação do CREAS		5.000,00		5.000,00
08.244.0803.1059.0000	Aquisição de Móveis, Máquinas e Equipamentos Diversos - CREAS		10.000,00		10.000,00
08.244.0803.2112.0000	Manutenção do Centro de Referência de Assistência Social - CREAS/PAEFI			146.000,00	146.000,00
08.244.0803.2113.0000	Manutenção e Aprimoramento da Gestão SUAS/IGDSUAS			1.000,00	1.000,00
244 0805	Gestão do Sistema Único de Assistência Social		5.000,00	185.000,00	190.000,00
08.244.0805.1061.0000	Aquisição de Móveis, Máquinas, Veículos e Equipamentos IGD-SUAS		5.000,00		5.000,00
08.244.0805.2113.0000	Manutenção e Aprimoramento da Gestão SUAS/IGDSUAS			45.000,00	45.000,00
08.244.0805.2114.0000	Manutenção das Ações do Programa (IGD/BOLSA FAMÍLIA)			140.000,00	140.000,00
08 244 0806	Benefícios Eventuais e Emergencial			240.000,00	240.000,00
08.244.0806.2115.0000	Benefício de Assistência Emergencial			20.000,00	20.000,00
08.244.0806.2116.0000	Assistência as Famílias Carentes, Lei Municipal 165/2009			220.000,00	220.000,00
08 244 0811	Combate a Violência as Mulheres			38.000,00	38.000,00
08.244.0811.2117.0000	Manutenção ao Apoio as Instâncias de Controle Social			38.000,00	38.000,00
08 306	Alimentação e Nutrição		10.000,00	30.000,00	40.000,00
08 306 0807	Segurança Alimentar e Nutricional - SAN		10.000,00	30.000,00	40.000,00
08.306.0807.1062.0000	Implantação da Cozinha Comunitária		10.000,00		10.000,00
08.306.0807.2118.0000	Manutenção das Ações Vinculadas ao Programa de Segurança Alimentar e Nutricional - SAN			25.000,00	25.000,00
08.306.0807.2119.0000	Manutenção de Ações de Alimentação Regular para pessoas Carentes e Desnutridas			5.000,00	5.000,00
28	Encargos Especiais		2.000,00		2.000,00
28 843	Serviço da Dívida Interna		2.000,00		2.000,00
28 843 0000	Encargos Especiais		2.000,00		2.000,00
28.843.0000.0013.0000	Juros Sobre a Dívida por Contrato		2.000,00		2.000,00



assinado por: idUser 88

PERMANÊNCIA TRANSACCIONAL MUNICIPAL  
<http://cloud.it-solucoes.inf.br/transparencia/Municipal/download/1-20200208109808.pdf>



**PROGRAMA DE TRABALHO**  
(Inc.II, § 2º, Art.2º)

**03 ENTIDADES SUPERVISIONADAS**  
**01 FUNDO MUNICIPAL DE ASSISTÊNCIA SOCIAL**

Código	Especificação	Operação Especial	Projetos	Atividades	Total
28 846	Outros Encargos Especiais	5.000,00			5.000,00
28 846 0000	Encargos Especiais	5.000,00			5.000,00
28.846.0000.0014.0000	Indenização e Restituição Diversas	5.000,00			5.000,00
<b>TOTAL</b>		<b>7.000,00</b>	<b>95.000,00</b>	<b>2.427.000,00</b>	<b>2.529.000,00</b>





**PROGRAMA DE TRABALHO**

(Inc.II, § 2º, Art.2º)

**03 ENTIDADES SUPERVISIONADAS**

**02 FUNDECA**

Código	Especificação	Operação Especial	Projetos	Atividades	T o t a l
08	Assistência Social		20.000,00	21.000,00	41.000,00
08	243	Assistência à Criança e ao Adolescente	20.000,00	21.000,00	41.000,00
08	243	0803	Proteção Social Especial	21.000,00	21.000,00
08.243.0803.2110.0000	Manutenção da Ação Liberdade Assistida			1.000,00	1.000,00
08.243.0803.2120.0000	Manutenção das Atividades Gerais - FUNDECA			20.000,00	20.000,00
08	243	0808	Gestão da Política Municipal de Promoção, Prevenção e Defesa dos Direitos da Criança e do Adolescente		20.000,00
08.243.0808.1063.0000	Construção, Reforma e/ou Ampliação das Instalações do FUNDECA		10.000,00		10.000,00
08.243.0808.1064.0000	Aquisição de Móveis, Máquinas, Veículos e Equipamentos para o FUNDECA		10.000,00		10.000,00
<b>TOTAL</b>		0,00	20.000,00	21.000,00	41.000,00







**PROGRAMA DE TRABALHO**  
(Inc.II, § 2º, Art.2º)

**03 ENTIDADES SUPERVISIONADAS**

**03 IPSEJU**

Código	Especificação	Operação Especial	Projetos	Atividades	Total
09	Previdência Social		46.000,00	252.000,00	298.000,00
09	122 Administração Geral		46.000,00	252.000,00	298.000,00
09	122 0901 Previdência de Inativos e Pensionistas do Município		46.000,00	252.000,00	298.000,00
09.122.0901.1050.0000	Aq. de Veículos, Moveis e Equipamentos Diversos - IPSEJU		23.000,00		23.000,00
09.122.0901.1051.0000	Construção, Reforma e/ou Ampliação da Sede do IPSEJU		23.000,00		23.000,00
09.122.0901.2092.0000	Manutenção das Atividades Vinculadas a Gestão Administrativa do IPSEJU			252.000,00	252.000,00
09	272 Previdência do Regime Estatutário			2.692.000,00	2.692.000,00
272	0901 Previdência de Inativos e Pensionistas do Município			2.692.000,00	2.692.000,00
272.0901.2093.0000	Manutenção das Atividades Previdenciárias			2.692.000,00	2.692.000,00
	Encargos Especiais	10.000,00			10.000,00
846	Outros Encargos Especiais	10.000,00			10.000,00
846	0000 Encargos Especiais	10.000,00			10.000,00
846.0000.0010.0000	Indenizações e Restituições Diversas - IPSEJU	10.000,00			10.000,00
<b>TOTAL</b>		<b>10.000,00</b>	<b>46.000,00</b>	<b>2.944.000,00</b>	<b>3.000.000,00</b>





**PROGRAMA DE TRABALHO**  
(Inc.II, § 2º, Art.2º)

**03 ENTIDADES SUPERVISIONADAS**  
**04 FUNDO MUNICIPAL DE SAÚDE**

Código	Especificação	Operação Especial	Projetos	Atividades	Total
10	Saúde		40.000,00	2.564.000,00	2.604.000,00
10	122 Administração Geral		40.000,00	2.564.000,00	2.604.000,00
10	122 0401 Gestão Administrativa do Município			2.524.000,00	2.524.000,00
10.122.0401.2074.0000	Manutenção das Atividades da Secretaria de Saúde			43.000,00	43.000,00
10.122.0401.2075.0000	Manutenção das Atividades do Fundo Municipal de Saúde			1.944.000,00	1.944.000,00
10.122.0401.2137.0000	Enfrentamento de Emergência COVID - 19			537.000,00	537.000,00
10	122 1005 Gestão Política de Saúde Municipal			40.000,00	40.000,00
10.122.1005.2076.0000	Manutenção das Atividades do Conselho Municipal de Saúde			15.000,00	15.000,00
1005.2077.0000	Subvenções e Contribuições a Entidades Sem Fins Lucrativos			10.000,00	10.000,00
1005.2078.0000	Manutenção do Programa de Gestão da Política de Saúde			15.000,00	15.000,00
122	1008 Reequipamento da Saúde		20.000,00		20.000,00
1008.1041.0000	Aquisição de Móveis, Máquinas, Veículos e Equipamentos Diversos para Saúde		20.000,00		20.000,00
122	1010 Ampliação da Rede Física de Saúde		20.000,00		20.000,00
10.122.1010.1042.0000	Construção, Reforma e/ou Ampliação de Imóveis Vinculados a Saúde		20.000,00		20.000,00
126	Tecnologia da Informação		10.000,00		10.000,00
126	1011 Informatização do Sistema de Saúde		10.000,00		10.000,00
10.126.1011.1043.0000	Aquisição de Equipamentos para Informatização do Sistema de Saúde		10.000,00		10.000,00
301	Atenção Básica		80.000,00	4.117.000,00	4.197.000,00
301	1001 Atenção Básica em Saúde			4.101.000,00	4.101.000,00
10.301.1001.2080.0000	Manutenção das Atividades do Programa Saúde da Família - PSF			2.871.000,00	2.871.000,00
10.301.1001.2081.0000	Manutenção das Atividades do Programa Saúde Bucal			207.000,00	207.000,00
10.301.1001.2082.0000	Manutenção das Atividades do PACS			881.000,00	881.000,00
10.301.1001.2083.0000	Implantação e Manutenção do Núcleo de Apoio a Saúde da Família - NASF			142.000,00	142.000,00
10	301 1008 Reequipamento da Saúde		20.000,00		20.000,00
10.301.1008.1044.0000	Aquisição de Móveis, Máquinas e Equipamentos Diversos		20.000,00		20.000,00
10	301 1009 Saúde na Escola - PSE			16.000,00	16.000,00
10.301.1009.2084.0000	Manutenção do PSE - Programa Saúde na Escola			16.000,00	16.000,00
10	301 1010 Ampliação da Rede Física de Saúde		60.000,00		60.000,00
10.301.1010.1045.0000	Construção, Reforma e/ou Ampliação de Unidades Básica de Saúde		50.000,00		50.000,00
10.301.1010.1046.0000	Aquisição de Imóveis para a Saúde		10.000,00		10.000,00
10	302 Assistência Hospitalar e Ambulatorial		20.000,00	2.022.000,00	2.042.000,00
10	302 1002 Assistência Ambulatorial e Hospitalar Especializada		20.000,00	2.010.000,00	2.030.000,00
10.302.1002.1047.0000	Aquisição de Móveis, Máquinas, Veículos e Equipamentos Diversos, Para Média e Alta Complexidade		20.000,00		20.000,00
10.302.1002.2085.0000	Manutenção das Ações de Saúde de Média e Alta Complexidade			1.720.000,00	1.720.000,00
10.302.1002.2126.0000	Gestão de Pessoal do CAPS			251.000,00	251.000,00
10.302.1002.2127.0000	Manutenção das Atividades do CAPS			39.000,00	39.000,00



PORTAL DA TRANSPARENCIA MUNICIPAL  
http://cloud-it-solucoes.inf.br/transparencia/municipal/download/1-20200208100808.pdf  
assinado por: idUser 88





**PROGRAMA DE TRABALHO**  
(Inc.II, § 2º, Art.2º)

Lei: , Data:

**03 ENTIDADES SUPERVISIONADAS**  
**04 FUNDO MUNICIPAL DE SAÚDE**

Código	Especificação	Operação Especial	Projetos	Atividades	Total
10 302 1006	Tratamento Fora de Domicílio - TFD			12.000,00	12.000,00
10.302.1006.2086.0000	Manutenção do Programa de Tratamento Fora de Domicílio - TFD			12.000,00	12.000,00
10 303	Suporte Profilático e Terapêutico		10.000,00	275.000,00	285.000,00
10 303 1004	Assistência Farmacêutica e Insumos Estratégicos			275.000,00	275.000,00
10.303.1004.2087.0000	Manutenção das Atividades do Programa Farmácia Básica			200.000,00	200.000,00
10.303.1004.2124.0000	Farmácia Básica - Recurso Próprio			60.000,00	60.000,00
10.303.1004.2128.0000	Gestão de Pessoal da Farmácia Básica			15.000,00	15.000,00
10 303 1008	Reequipamento da Saúde		10.000,00		10.000,00
1008.1048.0000	Aquisição de Móveis, Máquinas e Equipamentos Diversos para Farmácia Básica		10.000,00		10.000,00
304	Vigilância Sanitária			189.000,00	189.000,00
304 1003	Vigilância, Prevenção e Controle de Doenças e Agravos			189.000,00	189.000,00
1003.2086.0000	Manutenção do Programa de Vigilância Sanitária			174.000,00	174.000,00
304.1003.2089.0000	Manutenção do PNI - Programa Nacional de Imunização			15.000,00	15.000,00
305	Vigilância Epidemiológica		5.000,00	318.000,00	323.000,00
305 1003	Vigilância, Prevenção e Controle de Doenças e Agravos			318.000,00	318.000,00
305.1003.2090.0000	Manutenção do Programa de Piso Fixo e Promoção da Saúde - PFVPS			318.000,00	318.000,00
305 1008	Reequipamento da Saúde		5.000,00		5.000,00
305.1008.1049.0000	Aquisição de Móveis, Máquinas e Equipamentos Diversos		5.000,00		5.000,00
306	Alimentação e Nutrição			10.000,00	10.000,00
306 1007	Alimentação e Nutrição			10.000,00	10.000,00
306.1007.2091.0000	Manutenção do Programa de Alimentação e Nutrição			10.000,00	10.000,00
	Encargos Especiais	2.000,00			2.000,00
843	Serviço da Dívida Interna	2.000,00			2.000,00
28 843 0000	Encargos Especiais	2.000,00			2.000,00
28.843.0000.0007.0000	Pagamentos de Juros e Encargos da Dívida	2.000,00			2.000,00
28 846	Outros Encargos Especiais	5.000,00			5.000,00
28 846 0000	Encargos Especiais	5.000,00			5.000,00
28.846.0000.0008.0000	Indenizações e Restituições, incluindo Decorrentes de Convênios	5.000,00			5.000,00
<b>TOTAL</b>		<b>7.000,00</b>	<b>165.000,00</b>	<b>9.495.000,00</b>	<b>9.667.000,00</b>



PORTAL DA TRANSPARÊNCIA MUNICIPAL PARÁ  
http://ciudad-it-solucoes.inf.br/transparencia/Municipal/download/1-20200208109808.pdf  
assinado por: idUser 88





**PROGRAMA DE TRABALHO**  
(Inc.II, § 2º, Art.2º)

TOTAL GERAL	124.000,00	2.194.000,00	41.098.000,00	43.416.000,00
-------------	------------	--------------	---------------	---------------



**PREFEITURA MUNICIPAL DE JUCATI**

RUA RUI BARBOSA, 65 - CNPJ:35450790/0001-91

Orçamento Programa - Exercício de 2021

Anexo 07

Page 1

Lei: , Data:

**PROGRAMA DE TRABALHO DO GOVERNO  
 DEMONSTRATIVO DE FUNÇÕES, SUBFUNÇÕES E PROGRAMAS  
 POR PROJETOS, ATIVIDADES E OPERAÇÕES ESPECIAIS  
 (Inc.II, § 2º, Art.2º)**

Código	Especificação	Operação Especial	Projetos	Atividades	Tota
01	Legislativa	0,00	113.000,00	1.603.000,00	1.716.000,00
01	031 Ação Legislativa	0,00	113.000,00	1.603.000,00	1.716.000,00
01	031 0001 Gestão do Poder Legislativo	0,00	113.000,00	1.603.000,00	1.716.000,00
01.031.0001.1001.0000	Edificação, Ampliação, Reforma e/ou Reestruturação do Prédio da Câmara	0,00	30.000,00	0,00	30.000,00
01.031.0001.1002.0000	Aquisição de Veículos para o Poder Legislativo	0,00	83.000,00	0,00	83.000,00
01.031.0001.2001.0000	Gestão Administrativa do Poder Legislativo	0,00	0,00	487.000,00	487.000,00
01.031.0001.2002.0000	Trainingamento, Cap. e Qualificação de Servidores Públicos e Vereadores	0,00	0,00	26.000,00	26.000,00
01.031.0001.2003.0000	Despesa com Subsídios de Vereadores	0,00	0,00	995.000,00	995.000,00
01.031.0001.2004.0000	Despesa com Cerimonial e Eventos do Poder Legislativo	0,00	0,00	20.000,00	20.000,00
01.031.0001.2125.0000	Despesas com Controladoria Interna	0,00	0,00	75.000,00	75.000,00
	<b>Administração</b>	<b>0,00</b>	<b>35.000,00</b>	<b>3.337.000,00</b>	<b>3.372.000,00</b>
122	Administração Geral	0,00	25.000,00	2.332.000,00	2.357.000,00
122	0401 Gestão Administrativa do Município	0,00	0,00	2.027.000,00	2.027.000,00
04.122.0401.2005.0000	Manutenção das Atividades do Gabinete	0,00	0,00	552.000,00	552.000,00
04.122.0401.2007.0000	Manutenção das Atividades da Secretaria	0,00	0,00	111.000,00	111.000,00
04.122.0401.2009.0000	Gestão Administrativa da Secretaria	0,00	0,00	1.328.000,00	1.328.000,00
04.122.0401.2025.0000	Manutenção das Atividades Gerais da Procuradoria	0,00	0,00	36.000,00	36.000,00
122	0403 Reequipamento da Administração	0,00	25.000,00	0,00	25.000,00
04.122.0403.1005.0000	Aquisição de Móveis, Veículos, Máquinas e Equipamentos	0,00	5.000,00	0,00	5.000,00
04.122.0403.1006.0000	Aquisição de Veículos, Máquinas e Equipamentos diversos p/ os órgãos e Unidades	0,00	5.000,00	0,00	5.000,00
04.122.0403.1007.0000	Aquisição de Móveis, Veículos, Máquinas e Equipamentos	0,00	10.000,00	0,00	10.000,00
04.122.0403.1009.0000	Aquisição de Veículos, Móveis, Máquinas e Equipamentos Diversos	0,00	5.000,00	0,00	5.000,00
122	0406 Aperfeiçoamento e Modernização Administrativa Municipal	0,00	0,00	270.000,00	270.000,00
04.122.0406.2010.0000	Contratação de Consultoria, Assistência Jurídica, Técnica Especializada	0,00	0,00	250.000,00	250.000,00
04.122.0406.2011.0000	Serviços Técnicos Especializado p/ Elaboração de Planos e Projetos	0,00	0,00	20.000,00	20.000,00
04	122 0407 Cooperação Técnica e Financeira Com outros Entes Federados	0,00	0,00	10.000,00	10.000,00
04.122.0407.2012.0000	Apoio as Ações de Outros Governo	0,00	0,00	10.000,00	10.000,00
04	122 0408 Apoio aos Conselhos e Relações com Sociedade Civil	0,00	0,00	4.000,00	4.000,00
04.122.0408.2013.0000	Apoio aos Conselhos	0,00	0,00	4.000,00	4.000,00
04	122 0409 Ampliação do Patrimônio	0,00	0,00	8.000,00	8.000,00
04.122.0409.2014.0000	Manutenção, Conservação e modernização dos Prédios Públicos	0,00	0,00	8.000,00	8.000,00
04	122 0410 Gestão Administrativa do Patrimônio Municipal	0,00	0,00	9.000,00	9.000,00
04.122.0410.2015.0000	Manutenção dos Sistemas de Controle Patrimonial	0,00	0,00	9.000,00	9.000,00
04	122 0411 Controle Interno	0,00	0,00	4.000,00	4.000,00
04.122.0411.2006.0000	Manutenção do Controle Interno	0,00	0,00	4.000,00	4.000,00
04	123 Administração Financeira	0,00	10.000,00	752.000,00	762.000,00
04	123 0401 Gestão Administrativa do Município	0,00	0,00	744.000,00	744.000,00
04.123.0401.2010.0000	Contratação de Consultoria, Assistência Jurídica, Técnica Especializada	0,00	0,00	5.000,00	5.000,00
04.123.0401.2020.0000	Gestão Administrativa da Secretaria de Finanças	0,00	0,00	514.000,00	514.000,00
04.123.0401.2021.0000	Taxas Bancárias, Seguros e Encargos Diversos	0,00	0,00	25.000,00	25.000,00
04.123.0401.2022.0000	Despesas com Obrigações Trib. e Contributivas Sociais - PASEP	0,00	0,00	200.000,00	200.000,00



PORTAL DA TRANSPARENCIA MUNICIPAL  
<http://cloud.it-solucoes.inf.br/transparencia/municipal/download/1-20200208100808.pdf>  
 assinado por: idUser 88



**PROGRAMA DE TRABALHO DO GOVERNO  
DEMONSTRATIVO DE FUNÇÕES, SUBFUNÇÕES E PROGRAMAS  
POR PROJETOS, ATIVIDADES E OPERAÇÕES ESPECIAIS**  
(Inc.II, § 2º, Art.2º)

Código	Especificação	Operação Especial	Projetos	Atividades	Total
04	Administração	0,00	35.000,00	3.337.000,00	3.372.000,00
04	123 Administração Financeira	0,00	10.000,00	752.000,00	762.000,00
04	123 0403 Reequipamento da Administração	0,00	10.000,00	0,00	10.000,00
04.123.0403.1008.0000	Aquisição de Móveis, Máquinas e Equipamentos de Informática e Periféricos	0,00	10.000,00	0,00	10.000,00
04	123 0413 Programa Modernização da Administração Tributária	0,00	0,00	8.000,00	8.000,00
04.123.0413.2023.0000	Implantação e Manutenção do Programa Modernização Tributária	0,00	0,00	8.000,00	8.000,00
04	124 Controle Interno	0,00	0,00	73.000,00	73.000,00
04	124 0411 Controle Interno	0,00	0,00	73.000,00	73.000,00
04.124.0411.2006.0000	Manutenção do Controle Interno	0,00	0,00	73.000,00	73.000,00
04	126 Tecnologia da Informação	0,00	0,00	44.000,00	44.000,00
04	126 0402 Informatização da Administração Municipal	0,00	0,00	44.000,00	44.000,00
04.126.0402.2016.0000	Manutenção do Programa de Informatização Municipal, Incluindo Locação de Hardware e Software	0,00	0,00	39.000,00	39.000,00
04.126.0402.2017.0000	Aquisição de Equipamentos de Informática, Hardware e Software para Administração Municipal	0,00	0,00	5.000,00	5.000,00
04	128 Formação de Recursos Humanos	0,00	0,00	13.000,00	13.000,00
04	128 0405 Capacitação e Treinamento de Recursos Humanos	0,00	0,00	13.000,00	13.000,00
04.128.0405.2018.0000	Capacitação, Treinamento e Qualificação dos Servidores	0,00	0,00	13.000,00	13.000,00
04	131 Comunicação Social	0,00	0,00	77.000,00	77.000,00
04	131 0404 Divulgação Institucional	0,00	0,00	77.000,00	77.000,00
04.131.0404.2008.0000	Divulgação Institucional Administrativa	0,00	0,00	77.000,00	77.000,00
04	182 Defesa Civil	0,00	0,00	46.000,00	46.000,00
04	182 0412 Guarda Municipal	0,00	0,00	46.000,00	46.000,00
04.182.0412.2019.0000	Implantação e Manutenção da Guarda Municipal	0,00	0,00	46.000,00	46.000,00
08	Assistência Social	0,00	115.000,00	2.448.000,00	2.563.000,00
08	122 Administração Geral	0,00	20.000,00	791.000,00	811.000,00
08	122 0801 Gestão da Política de Assistência Social	0,00	20.000,00	791.000,00	811.000,00
08.122.0801.1052.0000	Aquisição de Móveis, Máquinas e Equipamentos Diversos	0,00	10.000,00	0,00	10.000,00
08.122.0801.1053.0000	Construção, Reforma e/ou Ampliação das Instalações do FMAS	0,00	10.000,00	0,00	10.000,00
08.122.0801.2097.0000	Gestão Administrativa de Pessoal da Secretaria de Assistência Social	0,00	0,00	443.000,00	443.000,00
08.122.0801.2098.0000	Manutenção das Atividades da Secretaria de Assistência Social	0,00	0,00	63.000,00	63.000,00
08.122.0801.2099.0000	Gestão Administrativa Pessoal - FMAS	0,00	0,00	20.000,00	20.000,00
08.122.0801.2100.0000	Manutenção das Atividades do FMAS	0,00	0,00	185.000,00	185.000,00
08.122.0801.2101.0000	Despesas com Obrigações Patronais	0,00	0,00	80.000,00	80.000,00
08	123 Administração Financeira	0,00	0,00	5.000,00	5.000,00
08	123 0801 Gestão da Política de Assistência Social	0,00	0,00	5.000,00	5.000,00
08.123.0801.2102.0000	Subvenção a Entidades Assistência ou Culturais Sem Fins Lucrativos e Outros	0,00	0,00	5.000,00	5.000,00



PORTAL DA TRANSPARENCIA MUNICIPAL  
<http://cloud-it-solucoes.inf.br/transparencia/municipal/download/1-20200208100908.pdf>  
assinado por: idUser 88



**PREFEITURA MUNICIPAL DE JUCATI**

RUA RUI BARBOSA, 65 - CNPJ:35450790/0001-91

Orçamento Programa - Exercício de 2021

Anexo 07

Page 3

Lei: , Data:



**PROGRAMA DE TRABALHO DO GOVERNO  
DEMONSTRATIVO DE FUNÇÕES, SUBFUNÇÕES E PROGRAMAS  
POR PROJETOS, ATIVIDADES E OPERAÇÕES ESPECIAIS**

(Inc.II, § 2º, Art.2º)

Código	Especificação	Operação Especial	Projetos	Atividades	T o t a l
08	Assistência Social	0,00	115.000,00	2.448.000,00	2.563.000,00
08	125 Normatização e Fiscalização	0,00	0,00	15.000,00	15.000,00
08	125 0812 Conselho Municipal de Assistência Social - CMAS	0,00	0,00	15.000,00	15.000,00
08.125.0812.2131.0000	Manutenção do Conselho Municipal de Assistência Social	0,00	0,00	15.000,00	15.000,00
08	128 Formação de Recursos Humanos	0,00	0,00	20.000,00	20.000,00
08	128 0801 Gestão da Política de Assistência Social	0,00	0,00	20.000,00	20.000,00
08.128.0801.2103.0000	Capacitação, Treinamento e Qualificação de Agentes Públicos	0,00	0,00	20.000,00	20.000,00
241	Assistência ao Idoso	0,00	0,00	51.000,00	51.000,00
241	0802 Proteção Social Básica	0,00	0,00	51.000,00	51.000,00
.0802.2104.0000	Serviços de Convivência e Fortalecimento de Vínculos para Idosos	0,00	0,00	51.000,00	51.000,00
242	Assistência ao Portador de Deficiência	0,00	0,00	29.000,00	29.000,00
242	0804 Atenção a Pessoa com Deficiência	0,00	0,00	29.000,00	29.000,00
08.242.0804.2105.0000	Manutenção das Ações do Programa BPC	0,00	0,00	29.000,00	29.000,00
243	Assistência à Criança e ao Adolescente	0,00	55.000,00	697.000,00	752.000,00
243	0801 Gestão da Política de Assistência Social	0,00	0,00	169.000,00	169.000,00
08.243.0801.2106.0000	Apoio as Atividades do Conselho Tutelar e demais Conselhos de Controle Social	0,00	0,00	169.000,00	169.000,00
243	0802 Proteção Social Básica	0,00	15.000,00	159.000,00	174.000,00
08.243.0802.1054.0000	Adequação de Estrutura Física SCFV	0,00	5.000,00	0,00	5.000,00
08.243.0802.1055.0000	Aquisição de Móveis, Máquinas, Veículos e Equipamentos - SCFV	0,00	10.000,00	0,00	10.000,00
08.243.0802.2107.0000	Serviços de Convivência e Fortalecimento de Vínculo para Crianças e Adolescente de (SCFV)	0,00	0,00	159.000,00	159.000,00
243	0803 Proteção Social Especial	0,00	0,00	21.000,00	21.000,00
08.243.0803.2110.0000	Manutenção da Ação Liberdade Assistida	0,00	0,00	1.000,00	1.000,00
08.243.0803.2120.0000	Manutenção das Atividades Gerais - FUNDECA	0,00	0,00	20.000,00	20.000,00
243	0804 Atenção a Pessoa com Deficiência	0,00	0,00	1.000,00	1.000,00
08.243.0804.2105.0000	Manutenção das Ações do Programa BPC	0,00	0,00	1.000,00	1.000,00
243	0808 Gestão da Política Municipal de Promoção, Prevenção e Defesa dos Direitos da Criança e do Adolescente	0,00	20.000,00	87.000,00	107.000,00
08.243.0808.1063.0000	Construção, Reforma e/ou Ampliação das Instalações do FUNDECA	0,00	10.000,00	0,00	10.000,00
08.243.0808.1064.0000	Aquisição de Móveis, Máquinas, Veículos e Equipamentos para o FUNDECA	0,00	10.000,00	0,00	10.000,00
08.243.0808.2108.0000	Manutenção das Ações Estratégicas de Erradicação do Trabalho Infantil - AEPETI	0,00	0,00	87.000,00	87.000,00
243	0809 Promoção e Proteção as Crianças e Adolescente e suas Famílias	0,00	0,00	42.000,00	42.000,00
08.243.0809.2109.0000	Manutenção do Programa de Proteção as Crianças, Adolescente e suas Famílias	0,00	0,00	42.000,00	42.000,00
243	0810 Programa Sócio Educativo em Meio Aberto	0,00	0,00	35.000,00	35.000,00
08.243.0810.2110.0000	Manutenção da Ação Liberdade Assistida	0,00	0,00	35.000,00	35.000,00
243	0813 Programa Primeira Infância no SUAS/ Criança Feliz	0,00	20.000,00	183.000,00	203.000,00
08.243.0813.1070.0000	Aq. Veículos, Moveis, Eq. Diversos para o Prog. Primeira Infância no SUAS	0,00	20.000,00	0,00	20.000,00
08.243.0813.2132.0000	Manutenção do Programa Primeira Infância no SUAS/ Criança Feliz	0,00	0,00	183.000,00	183.000,00



assinado por: idUser 88

PORTAL DE TRANSPARENCIA MUNICIPAL  
<http://cloud.it-solucoes.inf.br/transparencia/Municipal/download/1-20200208100808.pdf>



**PROGRAMA DE TRABALHO DO GOVERNO  
DEMONSTRATIVO DE FUNÇÕES, SUBFUNÇÕES E PROGRAMAS  
POR PROJETOS, ATIVIDADES E OPERAÇÕES ESPECIAIS**  
(Inc.II, § 2º, Art.2º)

Código	Especificação	Operação Especial	Projetos	Atividades	Tota
08	Assistência Social	0,00	115.000,00	2.448.000,00	2.563.000,00
08	244 Assistência Comunitária	0,00	30.000,00	810.000,00	840.000,00
08	244 0801 Gestão da Política de Assistência Social	0,00	0,00	26.000,00	26.000,00
08.244.0801.2133.0000	Apoio ao Programa de Geração de Emprego e Renda	0,00	0,00	20.000,00	20.000,00
08.244.0801.2134.0000	Manutenção do Programa de Inclusão Digital	0,00	0,00	6.000,00	6.000,00
08	244 0802 Proteção Social Básica	0,00	10.000,00	174.000,00	184.000,00
08.244.0802.1057.0000	Construção e Ampliação do CRAS	0,00	10.000,00	0,00	10.000,00
08.244.0802.2111.0000	Manutenção do Centro de Referência de Assistência Social - CRAS/PAIF	0,00	0,00	174.000,00	174.000,00
08	244 0803 Proteção Social Especial	0,00	15.000,00	147.000,00	162.000,00
.0803.1058.0000	Construção e Ampliação do CREAS	0,00	5.000,00	0,00	5.000,00
.0803.1059.0000	Aquisição de Móveis, Máquinas e Equipamentos Diversos - CREAS	0,00	10.000,00	0,00	10.000,00
.0803.2112.0000	Manutenção do Centro de Referência de Assistência Social - CREAS/PAEFI	0,00	0,00	146.000,00	146.000,00
.0803.2113.0000	Manutenção e Aprimoramento da Gestão SUAS/IGDSUAS	0,00	0,00	1.000,00	1.000,00
08	244 0805 Gestão do Sistema Único de Assistência Social	0,00	5.000,00	185.000,00	190.000,00
08.244.0805.1061.0000	Aquisição de Móveis, Máquinas, Veículos e Equipamentos IGD-SUAS	0,00	5.000,00	0,00	5.000,00
08.244.0805.2113.0000	Manutenção e Aprimoramento da Gestão SUAS/IGDSUAS	0,00	0,00	45.000,00	45.000,00
08.244.0805.2114.0000	Manutenção das Ações do Programa (IGD/BOLSA FAMÍLIA)	0,00	0,00	140.000,00	140.000,00
08	244 0806 Benefícios Eventuais e Emergencial	0,00	0,00	240.000,00	240.000,00
08.244.0806.2115.0000	Benefício de Assistência Emergencial	0,00	0,00	20.000,00	20.000,00
08.244.0806.2116.0000	Assistência as Famílias Carentes, Lei Municipal 165/2009	0,00	0,00	220.000,00	220.000,00
08	244 0811 Combate a Violência as Mulheres	0,00	0,00	38.000,00	38.000,00
08.244.0811.2117.0000	Manutenção ao Apoio as Instâncias de Controle Social	0,00	0,00	38.000,00	38.000,00
08	306 Alimentação e Nutrição	0,00	10.000,00	30.000,00	40.000,00
08	306 0807 Segurança Alimentar e Nutricional - SAN	0,00	10.000,00	30.000,00	40.000,00
08.306.0807.1062.0000	Implantação da Cozinha Comunitária	0,00	10.000,00	0,00	10.000,00
08.306.0807.2118.0000	Manutenção das Ações Vinculadas ao Programa de Segurança Alimentar e Nutricional - SAN	0,00	0,00	25.000,00	25.000,00
08.306.0807.2119.0000	Manutenção de Ações de Alimentação Regular para pessoas Carentes e Desnutridas	0,00	0,00	5.000,00	5.000,00
09	Previdência Social	0,00	46.000,00	2.944.000,00	2.990.000,00
09	122 Administração Geral	0,00	46.000,00	252.000,00	298.000,00
09	122 0901 Previdência de Inativos e Pensionistas do Município	0,00	46.000,00	252.000,00	298.000,00
09.122.0901.1050.0000	Aq. de Veículos, Moveis e Equipamentos Diversos - IPSEJU	0,00	23.000,00	0,00	23.000,00
09.122.0901.1051.0000	Construção, Reforma e/ou Ampliação da Sede do IPSEJU	0,00	23.000,00	0,00	23.000,00
09.122.0901.2092.0000	Manutenção das Atividades Vinculadas a Gestão Administrativa do IPSEJU	0,00	0,00	252.000,00	252.000,00
09	272 Previdência do Regime Estatutário	0,00	0,00	2.692.000,00	2.692.000,00
09	272 0901 Previdência de Inativos e Pensionistas do Município	0,00	0,00	2.692.000,00	2.692.000,00
09.272.0901.2093.0000	Manutenção das Atividades Previdenciárias	0,00	0,00	2.692.000,00	2.692.000,00
10	Saúde	0,00	165.000,00	9.495.000,00	9.660.000,00



assinado por: idUser 88

PORTAL DA TRANSPARENCIA MUNICIPAL  
http://cloud.it-solucoes.inf.br/transparencia/Municipal/download/1-20200208100808.pdf



**PREFEITURA MUNICIPAL DE JUCATI**

RUA RUI BARBOSA, 65 - CNPJ:35450790/0001-91

Orçamento Programa - Exercício de 2021

Anexo 07

Page 5

Lei: , Data:



**PROGRAMA DE TRABALHO DO GOVERNO  
DEMONSTRATIVO DE FUNÇÕES, SUBFUNÇÕES E PROGRAMAS  
POR PROJETOS, ATIVIDADES E OPERAÇÕES ESPECIAIS**

(Inc.II, § 2º, Art.2º)

Código	Especificação	Operação Especial	Projetos	Atividades	Tota
10	Saúde	0,00	165.000,00	9.495.000,00	9.660.000,00
10	122 Administração Geral	0,00	40.000,00	2.564.000,00	2.604.000,00
10	122 0401 Gestão Administrativa do Município	0,00	0,00	2.524.000,00	2.524.000,00
10.122.0401.2074.0000	Manutenção das Atividades da Secretaria de Saúde	0,00	0,00	43.000,00	43.000,00
10.122.0401.2075.0000	Manutenção das Atividades do Fundo Municipal de Saúde	0,00	0,00	1.944.000,00	1.944.000,00
10.122.0401.2137.0000	Enfrentamento de Emergência COVID - 19	0,00	0,00	537.000,00	537.000,00
10	122 1005 Gestão Política de Saúde Municipal	0,00	0,00	40.000,00	40.000,00
10.122.1005.2076.0000	Manutenção das Atividades do Conselho Municipal de Saúde	0,00	0,00	15.000,00	15.000,00
10.122.1005.2077.0000	Subvenções e Contribuições a Entidades Sem Fins Lucrativos	0,00	0,00	10.000,00	10.000,00
10.122.1005.2078.0000	Manutenção do Programa de Gestão da Política de Saúde	0,00	0,00	15.000,00	15.000,00
122	1008 Reequipamento da Saúde	0,00	20.000,00	0,00	20.000,00
1008.1041.0000	Aquisição de Móveis, Máquinas, Veículos e Equipamentos Diversos para Saúde	0,00	20.000,00	0,00	20.000,00
122	1010 Ampliação da Rede Física de Saúde	0,00	20.000,00	0,00	20.000,00
1010.1042.0000	Construção, Reforma e/ou Ampliação de Imóveis Vinculados a Saúde	0,00	20.000,00	0,00	20.000,00
126	Tecnologia da Informação	0,00	10.000,00	0,00	10.000,00
126	1011 Informatização do Sistema de Saúde	0,00	10.000,00	0,00	10.000,00
0.126.1011.1043.0000	Aquisição de Equipamentos para Informatização do Sistema de Saúde	0,00	10.000,00	0,00	10.000,00
301	Atenção Básica	0,00	80.000,00	4.117.000,00	4.197.000,00
301	1001 Atenção Básica em Saúde	0,00	0,00	4.101.000,00	4.101.000,00
0.301.1001.2080.0000	Manutenção das Atividades do Programa Saúde da Família - PSF	0,00	0,00	2.871.000,00	2.871.000,00
0.301.1001.2081.0000	Manutenção das Atividades do Programa Saúde Bucal	0,00	0,00	207.000,00	207.000,00
0.301.1001.2082.0000	Manutenção das Atividades do PACS	0,00	0,00	881.000,00	881.000,00
0.301.1001.2083.0000	Implantação e Manutenção do Núcleo de Apoio a Saúde da Família - NASF	0,00	0,00	142.000,00	142.000,00
10	301 1008 Reequipamento da Saúde	0,00	20.000,00	0,00	20.000,00
10.301.1008.1044.0000	Aquisição de Móveis, Máquinas e Equipamentos Diversos	0,00	20.000,00	0,00	20.000,00
10	301 1009 Saúde na Escola - PSE	0,00	0,00	16.000,00	16.000,00
10.301.1009.2084.0000	Manutenção do PSE - Programa Saúde na Escola	0,00	0,00	16.000,00	16.000,00
10	301 1010 Ampliação da Rede Física de Saúde	0,00	80.000,00	0,00	60.000,00
10.301.1010.1045.0000	Construção, Reforma e/ou Ampliação de Unidades Básica de Saúde	0,00	50.000,00	0,00	50.000,00
10.301.1010.1046.0000	Aquisição de Imóveis para a Saúde	0,00	10.000,00	0,00	10.000,00
10	302 Assistência Hospitalar e Ambulatorial	0,00	20.000,00	2.022.000,00	2.042.000,00
10	302 1002 Assistência Ambulatorial e Hospitalar Especializada	0,00	20.000,00	2.010.000,00	2.030.000,00
10.302.1002.1047.0000	Aquisição de Móveis, Máquinas, Veículos e Equipamentos Diversos, Para Média e Alta Complexidade	0,00	20.000,00	0,00	20.000,00
10.302.1002.2085.0000	Manutenção das Ações de Saúde de Média e Alta Complexidade	0,00	0,00	1.720.000,00	1.720.000,00
10.302.1002.2126.0000	Gestão de Pessoal do CAPS	0,00	0,00	251.000,00	251.000,00
10.302.1002.2127.0000	Manutenção das Atividades do CAPS	0,00	0,00	39.000,00	39.000,00
10	302 1006 Tratamento Fora de Domicílio - TFD	0,00	0,00	12.000,00	12.000,00
10.302.1006.2086.0000	Manutenção do Programa de Tratamento Fora de Domicílio - TFD	0,00	0,00	12.000,00	12.000,00
10	303 Suporte Profilático e Terapêutico	0,00	10.000,00	275.000,00	285.000,00



PORTAL DE TRANSPARÊNCIA MUNICIPAL  
<http://cicoud.it-solucoes.inf.br/transparencia/municipal/download/1-20200208100808.pdf>  
 assinado por: idUser 88



**PREFEITURA MUNICIPAL DE JUCATI**

RUA RUI BARBOSA, 65 - CNPJ:35450790/0001-91

Orçamento Programa - Exercício de 2021

Anexo 07

Page 6

Lei: , Data:



**PROGRAMA DE TRABALHO DO GOVERNO  
DEMONSTRATIVO DE FUNÇÕES, SUBFUNÇÕES E PROGRAMAS  
POR PROJETOS, ATIVIDADES E OPERAÇÕES ESPECIAIS**

(Inc.II, § 2º, Art.2º)

Código	Especificação	Operação Especial	Projetos	Atividades	Tota
10	Saúde	0,00	165.000,00	9.495.000,00	9.660.000,00
10	303 Suporte Profilático e Terapêutico	0,00	10.000,00	275.000,00	285.000,00
10	303 1004 Assistência Farmacêutica e Insumos Estratégicos	0,00	0,00	275.000,00	275.000,00
10.303.1004.2087.0000	Manutenção das Atividades do Programa Farmácia Básica	0,00	0,00	200.000,00	200.000,00
10.303.1004.2124.0000	Farmácia Básica - Recurso Próprio	0,00	0,00	60.000,00	60.000,00
10.303.1004.2128.0000	Gestão de Pessoal da Farmácia Básica	0,00	0,00	15.000,00	15.000,00
10	303 1008 Reequipamento da Saúde	0,00	10.000,00	0,00	10.000,00
10.303.1008.1048.0000	Aquisição de Móveis, Máquinas e Equipamentos Diversos para Farmácia Básica	0,00	10.000,00	0,00	10.000,00
	304 Vigilância Sanitária	0,00	0,00	189.000,00	189.000,00
304	1003 Vigilância, Prevenção e Controle de Doenças e Agravos	0,00	0,00	189.000,00	189.000,00
.1003.2088.0000	Manutenção do Programa de Vigilância Sanitária	0,00	0,00	174.000,00	174.000,00
.1003.2089.0000	Manutenção do PNI - Programa Nacional de Imunização	0,00	0,00	15.000,00	15.000,00
	305 Vigilância Epidemiológica	0,00	5.000,00	318.000,00	323.000,00
305	1003 Vigilância, Prevenção e Controle de Doenças e Agravos	0,00	0,00	318.000,00	318.000,00
0.305.1003.2090.0000	Manutenção do Programa de Piso Fixo e Promoção da Saúde - PFVPS	0,00	0,00	318.000,00	318.000,00
	305 1008 Reequipamento da Saúde	0,00	5.000,00	0,00	5.000,00
0.305.1008.1049.0000	Aquisição de Móveis, Máquinas e Equipamentos Diversos	0,00	5.000,00	0,00	5.000,00
	306 Alimentação e Nutrição	0,00	0,00	10.000,00	10.000,00
306	1007 Alimentação e Nutrição	0,00	0,00	10.000,00	10.000,00
0.306.1007.2091.0000	Manutenção do Programa de Alimentação e Nutrição	0,00	0,00	10.000,00	10.000,00
12	Educação	0,00	520.000,00	14.038.000,00	14.558.000,00
12	122 Administração Geral	0,00	10.000,00	392.000,00	402.000,00
12	122 0401 Gestão Administrativa do Município	0,00	0,00	372.000,00	372.000,00
12.122.0401.2033.0000	Gestão das Atividades da Secretaria	0,00	0,00	372.000,00	372.000,00
12	122 1201 Gestão de Política de Educação	0,00	0,00	15.000,00	15.000,00
12.122.1201.2034.0000	Manutenção da Política de Educação	0,00	0,00	15.000,00	15.000,00
12	122 1202 Aperfeiçoamento e Modernização do Sistema de Ensino	0,00	0,00	5.000,00	5.000,00
12.122.1202.2035.0000	Contratação de Consultoria e Assessoria Especializada p/ Elaboração de Projetos	0,00	0,00	5.000,00	5.000,00
12	122 1204 Reequipamento das Unidades Educacionais do Município	0,00	10.000,00	0,00	10.000,00
12.122.1204.1011.0000	Aquisição de Veículos, Máquinas e Equipamentos Diversos	0,00	10.000,00	0,00	10.000,00
	123 Administração Financeira	0,00	0,00	5.000,00	5.000,00
12	123 1203 Apoio à Instituição Educacional Sem Fins Lucrativos	0,00	0,00	5.000,00	5.000,00
12.123.1203.2036.0000	Subvenções a Entidades Educacionais sem Fins Lucrativos	0,00	0,00	5.000,00	5.000,00
	128 Formação de Recursos Humanos	0,00	0,00	4.000,00	4.000,00
12	128 1205 Qualidade Escolar Municipal	0,00	0,00	4.000,00	4.000,00
12.128.1205.2037.0000	Manutenção do Programa Qualidade Escolar	0,00	0,00	4.000,00	4.000,00



PORTAL DA TRANSPARENCIA MUNICIPAL  
<http://cloud.it-solucoes.inf.br/transparenciaMunicipal/download/1-20200208100808.pdf>  
 assinado por: idUser 88

**PREFEITURA MUNICIPAL DE JUCATI**

RUA RUI BARBOSA, 65 - CNPJ:35450790/0001-91

Orçamento Programa - Exercício de 2021

Anexo 07

Page 7

Lei: , Data:

**PROGRAMA DE TRABALHO DO GOVERNO  
 DEMONSTRATIVO DE FUNÇÕES, SUBFUNÇÕES E PROGRAMAS  
 POR PROJETOS, ATIVIDADES E OPERAÇÕES ESPECIAIS  
 (Inc.II, § 2º, Art.2º)**

Código	Especificação	Operação Especial	Projetos	Atividades	Tota
12	Educação	0,00	520.000,00	14.038.000,00	14.558.000,00
12	128 Formação de Recursos Humanos	0,00	0,00	4.000,00	4.000,00
12	306 Alimentação e Nutrição	0,00	0,00	280.000,00	280.000,00
12	306 1207 Alimentação Suplementar para os Alunos da Educação Básica	0,00	0,00	280.000,00	280.000,00
12.306.1207.2038.0000	Manutenção de Merenda Escolar	0,00	0,00	260.000,00	260.000,00
12.306.1207.2121.0000	Manutenção da Merenda Escolar - Recurso Próprio	0,00	0,00	20.000,00	20.000,00
12	361 Ensino Fundamental	0,00	480.000,00	11.751.000,00	12.231.000,00
12	361 1204 Reequipamento das Unidades Educacionais do Município	0,00	50.000,00	0,00	50.000,00
1204.1013.0000	Aquisição de Veículos, Móveis, Máquinas e Equipamentos Diversos	0,00	50.000,00	0,00	50.000,00
361	1206 Programa de Apoio Didático e Pedagógico	0,00	0,00	55.000,00	55.000,00
1206.2039.0000	Aquisição de Material Didático	0,00	0,00	55.000,00	55.000,00
361	1208 Expansão e Melhoria da Rede Física de Ensino	0,00	30.000,00	0,00	30.000,00
1208.1014.0000	Aquisição de Imóveis para o Ensino	0,00	20.000,00	0,00	20.000,00
1208.1016.0000	Construção, Reforma e/ou Ampliação de Unidades Escolares	0,00	10.000,00	0,00	10.000,00
361	1209 Transporte Escolar	0,00	10.000,00	440.000,00	450.000,00
1209.1012.0000	Aquisição de Veículos para o Programa A Caminho da Escola	0,00	10.000,00	0,00	10.000,00
1209.2040.0000	Manutenção do Programa A Caminho da Escola	0,00	0,00	70.000,00	70.000,00
1209.2041.0000	Manutenção do Transporte Escolar	0,00	0,00	320.000,00	320.000,00
1209.2056.0000	Manutenção do Programa de Transporte Escolar	0,00	0,00	50.000,00	50.000,00
361	1211 Manutenção e Desenvolvimento do Ensino Fundamental	0,00	310.000,00	11.204.000,00	11.514.000,00
1211.1069.0000	Outros Recursos Transferidos do FNDE	0,00	10.000,00	0,00	10.000,00
1211.1071.0000	Cont. Reform. e/ou Ampliação de Escolas do Ensino Fundamental - FNDE	0,00	300.000,00	0,00	300.000,00
1211.2042.0000	Manutenção do Programa Salário Educação	0,00	0,00	380.000,00	380.000,00
1211.2057.0000	Gestão Administrativa das Atividades do FUNDEB - 40%	0,00	0,00	4.028.000,00	4.028.000,00
1211.2058.0000	Gestão Administrativa das Atividades do FUNDEB - 60%	0,00	0,00	6.442.000,00	6.442.000,00
1211.2129.0000	FUNDEB 40% - Recurso Próprio	0,00	0,00	354.000,00	354.000,00
12	361 1216 Dinheiro Direto na Escola (PDDE)	0,00	0,00	20.000,00	20.000,00
12361.1216.2043.0000	Manutenção do PDDE	0,00	0,00	20.000,00	20.000,00
12	361 1217 PDE - Plano de Desenvolvimento Escolar	0,00	0,00	6.000,00	6.000,00
12361.1217.2044.0000	Gestão Administrativa do Plano de Ações Articuladas - PAR	0,00	0,00	6.000,00	6.000,00
12	361 1222 Programa Saúde na Escola	0,00	0,00	6.000,00	6.000,00
12361.1222.2045.0000	Implantação e Manutenção do Programa Saúde na Escola	0,00	0,00	6.000,00	6.000,00
12	361 1223 Manutenção da Educação Básica - Recurso Próprio	0,00	80.000,00	20.000,00	100.000,00
12361.1223.1065.0000	Cont. Reform. e/ou Ampliação de Unidades Escolares - Recurso Próprio	0,00	50.000,00	0,00	50.000,00
12361.1223.1066.0000	Aq. de Moveis, Veiculos e Eq. Diversos p/Educação Básica - Recurso Próprio	0,00	30.000,00	0,00	30.000,00
12361.1223.2122.0000	Manutenção do FUNDEB 60% - Recurso Próprio	0,00	0,00	10.000,00	10.000,00
12361.1223.2123.0000	Manutenção do FUNDEB 40% - Recurso Próprio	0,00	0,00	10.000,00	10.000,00
12	362 Ensino Médio	0,00	0,00	22.000,00	22.000,00
12	362 1212 Desenvolvimento do Ensino Médio	0,00	0,00	22.000,00	22.000,00
12362.1212.2046.0000	Manutenção das Atividades do Ensino Médio	0,00	0,00	16.000,00	16.000,00
12362.1212.2047.0000	Implantação e Manutenção de Curso de pré-Vestibular	0,00	0,00	6.000,00	6.000,00
12	363 Ensino Profissional	0,00	0,00	16.000,00	16.000,00

 PORTAL DA TRANSPARÊNCIA MUNICIPAL  
<http://cioud.it-solucoes.inf.br/transparencia/municipal/download/1-20200208100808.pdf>  
 assinado por: idUser 88



**PREFEITURA MUNICIPAL DE JUCATI**

RUA RUI BARBOSA, 65 - CNPJ:35450790/0001-91

Orçamento Programa - Exercício de 2021

Anexo 07

Page 8

Lei: , Data:

**PROGRAMA DE TRABALHO DO GOVERNO  
DEMONSTRATIVO DE FUNÇÕES, SUBFUNÇÕES E PROGRAMAS  
POR PROJETOS, ATIVIDADES E OPERAÇÕES ESPECIAIS**  
(Inc.II, § 2º, Art.2º)

Código	Especificação	Operação Especial	Projetos	Atividades	Total
12	Educação	0,00	520.000,00	14.038.000,00	14.558.000,00
12	363 Ensino Profissional	0,00	0,00	16.000,00	16.000,00
12	363 1213 Desenvolvimento do Ensino Técnico Profissionalizante	0,00	0,00	16.000,00	16.000,00
12.363.1213.2048.0000	Manutenção do Programa Ensino Profissionalizante	0,00	0,00	16.000,00	16.000,00
12	364 Ensino Superior	0,00	0,00	112.000,00	112.000,00
12	364 1210 Transporte Escolar Universitário	0,00	0,00	112.000,00	112.000,00
12.364.1210.2049.0000	Manutenção do Transporte Escolar Universitário	0,00	0,00	112.000,00	112.000,00
365	Educação Infantil	0,00	30.000,00	1.316.000,00	1.346.000,00
365	1214 Desenvolvimento da Educação Infantil	0,00	30.000,00	1.316.000,00	1.346.000,00
1214.1017.0000	Construção, Reforma e/ou Ampliação de Creches	0,00	20.000,00	0,00	20.000,00
1214.1072.0000	Cont. Reform. e/ou Ampliação de Escolares do Ensino Infantil - FNDE	0,00	10.000,00	0,00	10.000,00
1214.2059.0000	Gestão Administrativa das Atividades da Educação Infantil - 40%	0,00	0,00	576.000,00	576.000,00
1214.2060.0000	Gestão Administrativa das Atividades da Educação Infantil - 60%	0,00	0,00	723.000,00	723.000,00
2.365.1214.2130.0000	Manutenção da Educação Infantil - Recurso Próprio	0,00	0,00	17.000,00	17.000,00
366	Educação de Jovens e Adultos	0,00	0,00	66.000,00	66.000,00
366	1215 Educação de Jovens e Adultos	0,00	0,00	66.000,00	66.000,00
2.366.1215.2061.0000	Gestão Administrativa das Atividades da Educação de Jovens e Adultos - 40%	0,00	0,00	41.000,00	41.000,00
2.366.1215.2062.0000	Gestão Administrativa das Atividades da Educação de Jovens e Adultos - 60%	0,00	0,00	25.000,00	25.000,00
367	Educação Especial	0,00	0,00	27.000,00	27.000,00
367	1219 Desenvolvimento da Educação Especial	0,00	0,00	27.000,00	27.000,00
2.367.1219.2050.0000	Manutenção do Programa Educação Especial	0,00	0,00	27.000,00	27.000,00
573	Difusão do Conhecimento Científico e Tecnológico	0,00	0,00	27.000,00	27.000,00
573	1218 Inclusão Digital	0,00	0,00	27.000,00	27.000,00
12.573.1218.2051.0000	Manutenção do Programa Inclusão Digital	0,00	0,00	27.000,00	27.000,00
605	Abastecimento	0,00	0,00	20.000,00	20.000,00
605	1220 Horta Escolar	0,00	0,00	20.000,00	20.000,00
12.605.1220.2052.0000	Manutenção do Programa Horta Escolar	0,00	0,00	20.000,00	20.000,00
13	Cultura	0,00	10.000,00	753.000,00	763.000,00
13	123 Administração Financeira	0,00	0,00	5.000,00	5.000,00
13	123 0401 Gestão Administrativa do Município	0,00	0,00	5.000,00	5.000,00
13.123.0401.2053.0000	Subvenções a Entidades Sem Fins Lucrativos	0,00	0,00	5.000,00	5.000,00
391	Patrimônio Histórico, Artístico e Arqueológico	0,00	10.000,00	0,00	10.000,00
391	1301 Revitalização do Patrimônio Histórico	0,00	10.000,00	0,00	10.000,00
13.391.1301.1018.0000	Revitalização dos Prédios Públicos e Patrimônio Histórico	0,00	10.000,00	0,00	10.000,00
695	Turismo	0,00	0,00	748.000,00	748.000,00

PORTAL DA TRANSPARENCIA MUNICIPAL  
<http://cloud-it-solucoes.inf.br/transparencia/municipal/download/1-20200208100908.pdf>  
assinado por: idUser 88



**PROGRAMA DE TRABALHO DO GOVERNO  
DEMONSTRATIVO DE FUNÇÕES, SUBFUNÇÕES E PROGRAMAS  
POR PROJETOS, ATIVIDADES E OPERAÇÕES ESPECIAIS**  
(Inc.II, § 2º, Art.2º)

Código	Especificação	Operação Especial	Projetos	Atividades	Total
13	Cultura	0,00	10.000,00	753.000,00	763.000,00
13	695 Turismo	0,00	0,00	748.000,00	748.000,00
13	695 1302 Promoção de Eventos	0,00	0,00	748.000,00	748.000,00
13.695.1302.2054.0000	Promoção de Eventos e Festividades	0,00	0,00	748.000,00	748.000,00
15	Urbanismo	0,00	821.000,00	3.103.000,00	3.924.000,00
15	122 Administração Geral	0,00	30.000,00	3.073.000,00	3.103.000,00
15	122 0401 Gestão Administrativa do Município	0,00	30.000,00	3.073.000,00	3.103.000,00
.0401.1019.0000	Aquisição de Veículos, Móveis, Máquinas e Equipamentos Diversos	0,00	30.000,00	0,00	30.000,00
.0401.2063.0000	Manutenção das Atividades Gerais da Secretaria	0,00	0,00	3.073.000,00	3.073.000,00
451	Infra-Estrutura Urbana	0,00	791.000,00	15.000,00	806.000,00
451 1502 Infra - Estrutura Urbana		0,00	791.000,00	15.000,00	806.000,00
5.451.1502.1020.0000	Execução de Obras de Pavimentação - Calçamento, Meio-Fio	0,00	500.000,00	0,00	500.000,00
5.451.1502.1021.0000	Construção, Ampliação e/ou Reforma de Prédios Públicos	0,00	1.000,00	0,00	1.000,00
5.451.1502.1022.0000	Obras em Praças, Parques, Jardins e Áreas de Lazer Públicos	0,00	250.000,00	0,00	250.000,00
5.451.1502.1023.0000	Execução de Obras em Cemitério: Contrução, Reformas e Ampliação	0,00	5.000,00	0,00	5.000,00
5.451.1502.1024.0000	Execução de Obras; Muros, Escadarias, Rampas e Acessos Públicos	0,00	5.000,00	0,00	5.000,00
5.451.1502.1025.0000	Execução de Obras: Construção, Reforma e Ampliação em Pontes e Passagens Molhadas	0,00	5.000,00	0,00	5.000,00
5.451.1502.1026.0000	Desapropriação de Imóveis	0,00	20.000,00	0,00	20.000,00
5.451.1502.1027.0000	Construção do Portal da Cidade	0,00	5.000,00	0,00	5.000,00
5.451.1502.2064.0000	Manutenção de Pavimentação e Reposição de Calçamento	0,00	0,00	15.000,00	15.000,00
5	452 Serviços Urbanos	0,00	0,00	15.000,00	15.000,00
5	452 1501 Modernização dos Serviços Públicos	0,00	0,00	15.000,00	15.000,00
5.452.1501.2065.0000	Capacitação, Treinamento e Qualificação de Servidores	0,00	0,00	15.000,00	15.000,00
16	Habitação	0,00	10.000,00	0,00	10.000,00
16	482 Habitação Urbana	0,00	10.000,00	0,00	10.000,00
16	482 1601 Habitação Popular	0,00	10.000,00	0,00	10.000,00
16.482.1601.1028.0000	Obras de Construção, Reforma e/ou Ampliação de Habitação	0,00	10.000,00	0,00	10.000,00
17	Saneamento	0,00	270.000,00	25.000,00	295.000,00
17	511 Saneamento Básico Rural	0,00	200.000,00	0,00	200.000,00
17	511 1701 Saneamento Simplificado e Não Simplificado	0,00	200.000,00	0,00	200.000,00
17.511.1701.1067.0000	Melhorias Sanitárias - Area Rural	0,00	200.000,00	0,00	200.000,00
17	512 Saneamento Básico Urbano	0,00	70.000,00	25.000,00	95.000,00
17	512 1701 Saneamento Simplificado e Não Simplificado	0,00	60.000,00	25.000,00	85.000,00
17.512.1701.1029.0000	Construção, Reforma e/ou Ampliação de Saneamento Básico	0,00	20.000,00	0,00	20.000,00
17.512.1701.1030.0000	Construção e/ou Melhoria de Banheiros Públicos	0,00	30.000,00	0,00	30.000,00
17.512.1701.1068.0000	Melhorias Sanitárias - Area Urbana	0,00	10.000,00	0,00	10.000,00
17.512.1701.2066.0000	Manutenção, Limpeza e Conserto do Sistema de Saneamento Urbano	0,00	0,00	25.000,00	25.000,00



assinado por: idUser 88

PORTAL DA TRANSPARENCIA MUNICIPAL  
<http://cioud.it-solucoes.inf.br/transparencia/Municipal/download/1-20200208100808.pdf>





**PROGRAMA DE TRABALHO DO GOVERNO  
DEMONSTRATIVO DE FUNÇÕES, SUBFUNÇÕES E PROGRAMAS  
POR PROJETOS, ATIVIDADES E OPERAÇÕES ESPECIAIS**  
(Inc.II, § 2º, Art.2º)

Código	Especificação	Operação Especial	Projetos	Atividades	Total
17	Saneamento	0,00	270.000,00	25.000,00	295.000,00
17	512 Saneamento Básico Urbano	0,00	70.000,00	25.000,00	95.000,00
17	512 1702 Aterro Sanitário	0,00	10.000,00	0,00	10.000,00
17.512.1702.1031.0000	Execução de Obras de Aterro Sanitário	0,00	10.000,00	0,00	10.000,00
18	Gestão Ambiental	0,00	25.000,00	388.000,00	413.000,00
18	122 Administração Geral	0,00	0,00	83.000,00	83.000,00
18	122 1802 Qualidade Ambiental	0,00	0,00	83.000,00	83.000,00
1802.2135.0000	Gestão da Secretaria de Meio Ambiente	0,00	0,00	66.000,00	66.000,00
1802.2136.0000	Manutenção da Secretaria de Meio Ambiente	0,00	0,00	17.000,00	17.000,00
541	Preservação e Conservação Ambiental	0,00	10.000,00	95.000,00	105.000,00
541	1801 Resíduos Sólidos Urbanos	0,00	10.000,00	95.000,00	105.000,00
8.541.1801.1032.0000	Aquisição de Veículos, para coleta de Tratamento de Resíduos Sólidos	0,00	10.000,00	0,00	10.000,00
8.541.1801.2067.0000	Manutenção dos Serviços de Tratamento de Resíduos Sólidos e Depósito de Lixo Urbano	0,00	0,00	95.000,00	95.000,00
8	544 Recursos Hídricos	0,00	15.000,00	210.000,00	225.000,00
8	544 1803 Serviços Urbano de Água e Esgoto	0,00	15.000,00	210.000,00	225.000,00
8.544.1803.1034.0000	Execução de Obras Hídricas, incluindo Adutoras para Abastecimento D'água e Barragens	0,00	5.000,00	0,00	5.000,00
8.544.1803.1035.0000	Construção, Reforma e/ou Ampliação de Cisternas	0,00	10.000,00	0,00	10.000,00
8.544.1803.2068.0000	Manutenção do Programa de Abastecimento D'água Emergencial	0,00	0,00	210.000,00	210.000,00
20	Agricultura	0,00	20.000,00	2.494.000,00	2.514.000,00
20	122 Administração Geral	0,00	10.000,00	2.436.000,00	2.446.000,00
20	122 0401 Gestão Administrativa do Município	0,00	0,00	2.436.000,00	2.436.000,00
20.122.0401.2026.0000	Gestão das Atividades da Secretaria	0,00	0,00	2.436.000,00	2.436.000,00
20	122 0403 Reequipamento da Administração	0,00	10.000,00	0,00	10.000,00
20.122.0403.1010.0000	Aquisição de Veículos, Máquinas e Equipamentos Diversos	0,00	10.000,00	0,00	10.000,00
20	605 Abastecimento	0,00	10.000,00	58.000,00	68.000,00
20	605 2001 Programa Nacional de Agricultura Familiar - PRONAF	0,00	0,00	8.000,00	8.000,00
20.605.2001.2027.0000	Execução de Projetos e Atividades do PRONAF	0,00	0,00	8.000,00	8.000,00
20	605 2002 Abastecimento Agroalimentar	0,00	0,00	6.000,00	6.000,00
20.605.2002.2028.0000	Execução de Ações Promotoras do Abastecimento Agroalimentar	0,00	0,00	6.000,00	6.000,00
20	605 2003 Produção e Distribuição de Sementes e Mudanças	0,00	10.000,00	16.000,00	26.000,00
20.605.2003.1036.0000	Construção e Implantação de Sementeiras	0,00	10.000,00	0,00	10.000,00
20.605.2003.2029.0000	Apoio aos Agricultores, Doações de Sementes e Outros, incluindo Manutenção de Sementeiras	0,00	0,00	16.000,00	16.000,00
20	605 2004 Campanha de Vacinação de Animais	0,00	0,00	8.000,00	8.000,00
20.605.2004.2031.0000	Promoção de Campanha de Vacinação de Animais	0,00	0,00	8.000,00	8.000,00



assinado por: idUser 88

PORTAL DA TRANSPARENCIA MUNICIPAL  
<http://cloud.it-solucoes.inf.br/transparenciaMunicipal/download/1-20200208100908.pdf>

**PREFEITURA MUNICIPAL DE JUCATI**

RUA RUI BARBOSA, 65 - CNPJ:35450790/0001-91

Orçamento Programa - Exercício de 2021

Anexo 07

Page 11

Lei: , Data:

**PROGRAMA DE TRABALHO DO GOVERNO  
 DEMONSTRATIVO DE FUNÇÕES, SUBFUNÇÕES E PROGRAMAS  
 POR PROJETOS, ATIVIDADES E OPERAÇÕES ESPECIAIS**  
 (Inc.II, § 2º, Art.2º)

Código	Especificação	Operação Especial	Projetos	Atividades	Total
20	Agricultura	0,00	20.000,00	2.494.000,00	2.514.000,00
20	605 Abastecimento	0,00	10.000,00	58.000,00	68.000,00
20	605 2005 Ampliação do Abastecimento de Produtos Primários	0,00	0,00	10.000,00	10.000,00
20.605.2005.2032.0000	Manutenção de Mercados, Açougue, Matadouro e Central de Abastecimento	0,00	0,00	10.000,00	10.000,00
20	605 2006 Bolsa - Safra	0,00	0,00	10.000,00	10.000,00
20.605.2006.2030.0000	Implantação e Manutenção do Programa Bolsa Safra/Seguro Safra	0,00	0,00	10.000,00	10.000,00
3	Comércio e Serviços	0,00	10.000,00	35.000,00	45.000,00
126	Tecnologia da Informação	0,00	0,00	20.000,00	20.000,00
126	2303 Núcleo Tecnológico Juvenil da Informatização	0,00	0,00	20.000,00	20.000,00
126.2303.2069.0000	Manutenção do Núcleo Tecnológico	0,00	0,00	20.000,00	20.000,00
691	Promoção Comercial	0,00	10.000,00	15.000,00	25.000,00
691	2301 Apoio ao Pequeno Empreendedor	0,00	0,00	15.000,00	15.000,00
691.2301.2070.0000	Manutenção do Programa Pequeno Empreendedor	0,00	0,00	15.000,00	15.000,00
691	2302 Modernização de Feiras Livres	0,00	10.000,00	0,00	10.000,00
691.2302.1037.0000	Modernização, Ampliação e Cons da Feria Livre e Mercados	0,00	10.000,00	0,00	10.000,00
5	Energia	0,00	0,00	12.000,00	12.000,00
752	Energia Elétrica	0,00	0,00	12.000,00	12.000,00
752	2501 Eletrificação Municipal	0,00	0,00	12.000,00	12.000,00
752.2501.2071.0000	Manutenção e Implantação do Sistema de Eletrificação	0,00	0,00	12.000,00	12.000,00
26	Transporte	0,00	20.000,00	26.000,00	46.000,00
782	Transporte Rodoviário	0,00	20.000,00	26.000,00	46.000,00
782	0401 Gestão Administrativa do Município	0,00	0,00	15.000,00	15.000,00
782.0401.2072.0000	Manutenção do Setor de Transporte	0,00	0,00	15.000,00	15.000,00
782	2601 Qualidade de Rodovias e Estradas	0,00	20.000,00	0,00	20.000,00
782.2601.1038.0000	Construção, Reforma e/ou Ampliação de Abrigos p/ Passageiros	0,00	10.000,00	0,00	10.000,00
782.2601.1039.0000	Manutenção de Rodovias e Acessos Viários	0,00	10.000,00	0,00	10.000,00
782	2602 Educação no Trânsito	0,00	0,00	11.000,00	11.000,00
782.2602.2073.0000	Capacitar Motorista e Motociclista	0,00	0,00	11.000,00	11.000,00
27	Desporto e Lazer	0,00	10.000,00	17.000,00	27.000,00
812	Desporto Comunitário	0,00	10.000,00	0,00	10.000,00
812	2701 Cultura, Desporto e Lazer Municipal	0,00	10.000,00	0,00	10.000,00
812.2701.1040.0000	Execução de Obras de Instalação destinadas ao Esporte, Ginásio, Quadras, incluindo Academias da Cidade	0,00	10.000,00	0,00	10.000,00
27	813 Lazer	0,00	0,00	17.000,00	17.000,00

 PORTAL DA TRANSPARENCIA MUNICIPAL  
<http://cioud.it-solucoes.inf.br/transparencia/Municipal/download/1-20200208100808.pdf>  
 assinado por: idUser 88





**PROGRAMA DE TRABALHO DO GOVERNO  
 DEMONSTRATIVO DE FUNÇÕES, SUBFUNÇÕES E PROGRAMAS  
 POR PROJETOS, ATIVIDADES E OPERAÇÕES ESPECIAIS**  
 (Inc.II, § 2º, Art.2º)

Código	Especificação	Operação Especial	Projetos	Atividades	Total
27	Desporto e Lazer	0,00	10.000,00	17.000,00	27.000,00
27	813 Lazer	0,00	0,00	17.000,00	17.000,00
27	813 2702 Iniciação Desportiva Educacional	0,00	0,00	17.000,00	17.000,00
27.813.2702.2055.0000	Apoio ao Esporte e Lazer	0,00	0,00	17.000,00	17.000,00
28	Encargos Especiais	124.000,00	4.000,00	0,00	128.000,00
28	843 Serviço da Dívida Interna	99.000,00	4.000,00	0,00	103.000,00
28	843 0000 Encargos Especiais	99.000,00	0,00	0,00	99.000,00
	.0000.0003.0000 Pagamento de Precatórios e Sentenças Judiciais	10.000,00	0,00	0,00	10.000,00
	.0000.0004.0000 Pagamento de Juros e Encargos da Dívida	20.000,00	0,00	0,00	20.000,00
	.0000.0005.0000 Amortização de Dívidas Públicas	65.000,00	0,00	0,00	65.000,00
	.0000.0007.0000 Pagamentos de Juros e Encargos da Dívida	2.000,00	0,00	0,00	2.000,00
	.0000.0013.0000 Juros Sobre a Dívida por Contrato	2.000,00	0,00	0,00	2.000,00
	843 0001 Gestão do Poder Legislativo	0,00	4.000,00	0,00	4.000,00
8.843.0001.1003.0000	Amortização da Dívida Interna	0,00	4.000,00	0,00	4.000,00
8	846 Outros Encargos Especiais	25.000,00	0,00	0,00	25.000,00
8	846 0000 Encargos Especiais	25.000,00	0,00	0,00	25.000,00
	8.846.0000.0006.0000 Indenizações e Restituições Diversas	5.000,00	0,00	0,00	5.000,00
	8.846.0000.0008.0000 Indenizações e Restituições, incluindo Decorrentes de Convênios	5.000,00	0,00	0,00	5.000,00
	8.846.0000.0010.0000 Indenizações e Restituições Diversas - IPSEJU	10.000,00	0,00	0,00	10.000,00
	8.846.0000.0014.0000 Indenização e Restituição Diversas	5.000,00	0,00	0,00	5.000,00
9	Reserva de Contingência	0,00	0,00	380.000,00	380.000,00
9	999 Reserva de Contingência	0,00	0,00	380.000,00	380.000,00
	999 9999 Reserva de Contingência	0,00	0,00	380.000,00	380.000,00
99.999.9999.2024.0000	Reserva de Contingência	0,00	0,00	380.000,00	380.000,00
<b>TOTAL</b>		<b>124.000,00</b>	<b>2.194.000,00</b>	<b>41.098.000,00</b>	<b>43.416.000,00</b>



PORTAL DA TRANSPARENCIA MUNICIPAL  
<http://cloud.it-solucoes.inf.br/transparencia/municipal/download/1-20200208100808.pdf>  
 assinado por: idUser 88



**DESPESA POR FUNÇÃO, SUBFUNÇÃO E PROGRAMAS  
 CONFORME O VÍNCULO COM OS RECURSOS**  
 (Inc.II, § 2º, Art.2º)

Código	Especificação	Ordinário	Vinculado	Adm. Indireta	Total
01	Legislativa	1.716.000,00			1.716.000,00
01 031	Ação Legislativa	1.716.000,00			1.716.000,00
01 031 0001	Gestão do Poder Legislativo	1.716.000,00			1.716.000,00
04	Administração	3.372.000,00			3.372.000,00
04 122	Administração Geral	2.357.000,00			2.357.000,00
04 122 0401	Gestão Administrativa do Município	2.027.000,00			2.027.000,00
04 122 0403	Reequipamento da Administração	25.000,00			25.000,00
04 122 0406	Aperfeiçoamento e Modernização Administrativa Municipal	270.000,00			270.000,00
04 122 0407	Cooperação Técnica e Financeira Com outros Entes Federados	10.000,00			10.000,00
04 122 0408	Apoio aos Conselhos e Relações com Sociedade Civil	4.000,00			4.000,00
04 122 0409	Ampliação do Patrimônio	8.000,00			8.000,00
04 122 0410	Gestão Administrativa do Patrimônio Municipal	9.000,00			9.000,00
04 122 0411	Controle Interno	4.000,00			4.000,00
04 123	Administração Financeira	762.000,00			762.000,00
04 123 0401	Gestão Administrativa do Município	744.000,00			744.000,00
04 123 0403	Reequipamento da Administração	10.000,00			10.000,00
04 123 0413	Programa Modernização da Administração Tributária	8.000,00			8.000,00
04 124	Controle Interno	73.000,00			73.000,00
04 124 0411	Controle Interno	73.000,00			73.000,00
04 126	Tecnologia da Informação	44.000,00			44.000,00
04 126 0402	Informatização da Administração Municipal	44.000,00			44.000,00
04 128	Formação de Recursos Humanos	13.000,00			13.000,00
04 128 0405	Capacitação e Treinamento de Recursos Humanos	13.000,00			13.000,00
04 131	Comunicação Social	77.000,00			77.000,00
04 131 0404	Divulgação Institucional	77.000,00			77.000,00
04 182	Defesa Civil	46.000,00			46.000,00
04 182 0412	Guarda Municipal	46.000,00			46.000,00
08	Assistência Social			2.563.000,00	2.563.000,00
08 122	Administração Geral			811.000,00	811.000,00
08 122 0801	Gestão da Política de Assistência Social			811.000,00	811.000,00
08 123	Administração Financeira			5.000,00	5.000,00
08 123 0801	Gestão da Política de Assistência Social			5.000,00	5.000,00
08 125	Normatização e Fiscalização			15.000,00	15.000,00
08 125 0812	Conselho Municipal de Assistência Social - CMAS			15.000,00	15.000,00
08 128	Formação de Recursos Humanos			20.000,00	20.000,00
08 128 0801	Gestão da Política de Assistência Social			20.000,00	20.000,00
08 241	Assistência ao Idoso			51.000,00	51.000,00
08 241 0802	Proteção Social Básica			51.000,00	51.000,00
08 242	Assistência ao Portador de Deficiência			29.000,00	29.000,00
08 242 0804	Atenção a Pessoa com Deficiência			29.000,00	29.000,00
08 243	Assistência à Criança e ao Adolescente			752.000,00	752.000,00
08 243 0801	Gestão da Política de Assistência Social			169.000,00	169.000,00
08 243 0802	Proteção Social Básica			174.000,00	174.000,00
08 243 0803	Proteção Social Especial			21.000,00	21.000,00
08 243 0804	Atenção a Pessoa com Deficiência			1.000,00	1.000,00
08 243 0808	Gestão da Política Municipal de Promoção, Prevenção e Defesa dos Direitos da Criança e do Adolescente			107.000,00	107.000,00







**DESPESA POR FUNÇÃO, SUBFUNÇÃO E PROGRAMAS  
CONFORME O VÍNCULO COM OS RECURSOS**  
(Inc.II, § 2º, Art.2º)

Código	Especificação	Ordinário	Vinculado	Adm. Indireta	Total
08 243 0809	Promoção e Proteção as Crianças e Adolescente e suas Famílias			42.000,00	42.000,00
08 243 0810	Programa Sócio Educativo em Meio Aberto			35.000,00	35.000,00
08 243 0813	Programa Primeira Infância no SUAS/ Criança Feliz			203.000,00	203.000,00
08 244	Assistência Comunitária			840.000,00	840.000,00
08 244 0801	Gestão da Política de Assitência Social			26.000,00	26.000,00
08 244 0802	Proteção Social Básica			184.000,00	184.000,00
08 244 0803	Proteção Social Especial			162.000,00	162.000,00
08 244 0805	Gestão do Sistema Único de Assistência Social			190.000,00	190.000,00
08 244 0806	Benefícios Eventuais e Emergencial			240.000,00	240.000,00
08 244 0811	Combate a Violência as Mulheres			38.000,00	38.000,00
08 306	Alimentação e Nutrição			40.000,00	40.000,00
08 306 0807	Segurança Alimentar e Nutricional - SAN			40.000,00	40.000,00
09	Previdência Social			2.990.000,00	2.990.000,00
09 122	Administração Geral			298.000,00	298.000,00
09 122 0901	Previdência de Inativos e Pensionistas do Município			298.000,00	298.000,00
09 272	Previdência do Regime Estatutário			2.692.000,00	2.692.000,00
09 272 0901	Previdência de Inativos e Pensionistas do Município			2.692.000,00	2.692.000,00
10	Saúde			9.660.000,00	9.660.000,00
10 122	Administração Geral			2.604.000,00	2.604.000,00
10 122 0401	Gestão Administrativa do Município			2.524.000,00	2.524.000,00
10 122 1005	Gestão Política de Saúde Municipal			40.000,00	40.000,00
10 122 1008	Reequipamento da Saúde			20.000,00	20.000,00
10 122 1010	Ampliação da Rede Física de Saúde			20.000,00	20.000,00
10 126	Tecnologia da Informação			10.000,00	10.000,00
10 126 1011	Informatização do Sistema de Saúde			10.000,00	10.000,00
10 301	Atenção Básica			4.197.000,00	4.197.000,00
10 301 1001	Atenção Básica em Saúde			4.101.000,00	4.101.000,00
10 301 1008	Reequipamento da Saúde			20.000,00	20.000,00
10 301 1009	Saúde na Escola - PSE			16.000,00	16.000,00
10 301 1010	Ampliação da Rede Física de Saúde			60.000,00	60.000,00
10 302	Assistência Hospitalar e Ambulatorial			2.042.000,00	2.042.000,00
10 302 1002	Assistência Ambulatorial e Hospitalar Especializada			2.030.000,00	2.030.000,00
10 302 1006	Tratamento Fora de Domicilio - TFD			12.000,00	12.000,00
10 303	Suporte Profilático e Terapêutico			285.000,00	285.000,00
10 303 1004	Assistência Farmacêutica e Insumos Estratégicos			275.000,00	275.000,00
10 303 1008	Reequipamento da Saúde			10.000,00	10.000,00
10 304	Vigilância Sanitária			189.000,00	189.000,00
10 304 1003	Vigilância, Prevenção e Controle de Doenças e Agravos			189.000,00	189.000,00
10 305	Vigilância Epidemiológica			323.000,00	323.000,00
10 305 1003	Vigilância, Prevenção e Controle de Doenças e Agravos			318.000,00	318.000,00
10 305 1008	Reequipamento da Saúde			5.000,00	5.000,00
10 306	Alimentação e Nutrição			10.000,00	10.000,00
10 306 1007	Alimentação e Nutrição			10.000,00	10.000,00
12	Educação	1.543.000,00	13.015.000,00		14.558.000,00
12 122	Administração Geral	402.000,00			402.000,00
12 122 0401	Gestão Administrativa do Município	372.000,00			372.000,00
12 122 1201	Gestão de Política de Educação	15.000,00			15.000,00
12 122 1202	Aperfeiçoamento e Modernização do Sistema de Ensino	5.000,00			5.000,00
12 122 1204	Reequipamento das Unidades Educacionais do Município	10.000,00			10.000,00





**DESPESA POR FUNÇÃO, SUBFUNÇÃO E PROGRAMAS  
 CONFORME O VÍNCULO COM OS RECURSOS**  
 (Inc.II, § 2º, Art.2º)

Código	Especificação	Ordinário	Vinculado	Adm. Indireta	Total
12 123	Administração Financeira	5.000,00			5.000,00
12 123 1203	Apoio à Instituição Educacional Sem Fins Lucrativos	5.000,00			5.000,00
12 128	Formação de Recursos Humanos	4.000,00			4.000,00
12 128 1205	Qualidade Escolar Municipal	4.000,00			4.000,00
12 306	Alimentação e Nutrição	20.000,00	260.000,00		280.000,00
12 306 1207	Alimentação Suplementar para os Alunos da Educação Básica	20.000,00	260.000,00		280.000,00
12 361	Ensino Fundamental	829.000,00	11.402.000,00		12.231.000,00
12 361 1204	Reequipamento das Unidades Educacionais do Município		50.000,00		50.000,00
12 361 1206	Programa de Apoio Didático e Pedagógico	55.000,00			55.000,00
12 361 1208	Expansão e Melhoria da Rede Física de Ensino	10.000,00	20.000,00		30.000,00
12 361 1209	Transporte Escolar		450.000,00		450.000,00
12 361 1211	Manutenção e Desenvolvimento do Ensino Fundamental	684.000,00	10.850.000,00		11.514.000,00
12 361 1216	Dinheiro Direto na Escola (PDDE)		20.000,00		20.000,00
12 361 1217	PDE - Plano de Desenvolvimento Escolar		6.000,00		6.000,00
12 361 1222	Programa Saúde na Escola		6.000,00		6.000,00
12 361 1223	Manutenção da Educação Básica - Recurso Próprio	100.000,00			100.000,00
12 362	Ensino Médio	22.000,00			22.000,00
12 362 1212	Desenvolvimento do Ensino Médio	22.000,00			22.000,00
12 363	Ensino Profissional	16.000,00			16.000,00
12 363 1213	Desenvolvimento do Ensino Técnico Profissionalizante	16.000,00			16.000,00
12 364	Ensino Superior	112.000,00			112.000,00
12 364 1210	Transporte Escolar Universitário	112.000,00			112.000,00
12 365	Educação Infantil	57.000,00	1.289.000,00		1.346.000,00
12 365 1214	Desenvolvimento da Educação Infantil	57.000,00	1.289.000,00		1.346.000,00
12 366	Educação de Jovens e Adultos	2.000,00	64.000,00		66.000,00
12 366 1215	Educação de Jovens e Adultos	2.000,00	64.000,00		66.000,00
12 367	Educação Especial	27.000,00			27.000,00
12 367 1219	Desenvolvimento da Educação Especial	27.000,00			27.000,00
12 573	Difusão do Conhecimento Científico e Tecnológico	27.000,00			27.000,00
12 573 1218	Inclusão Digital	27.000,00			27.000,00
12 605	Abastecimento	20.000,00			20.000,00
12 605 1220	Horta Escolar	20.000,00			20.000,00
<b>13</b>	<b>Cultura</b>	<b>763.000,00</b>			<b>763.000,00</b>
13 123	Administração Financeira	5.000,00			5.000,00
13 123 0401	Gestão Administrativa do Município	5.000,00			5.000,00
13 391	Patrimônio Histórico, Artístico e Arqueológico	10.000,00			10.000,00
13 391 1301	Revitalização do Patrimônio Histórico	10.000,00			10.000,00
13 695	Turismo	748.000,00			748.000,00
13 695 1302	Promoção de Eventos	748.000,00			748.000,00
<b>15</b>	<b>Urbanismo</b>	<b>3.924.000,00</b>			<b>3.924.000,00</b>
15 122	Administração Geral	3.103.000,00			3.103.000,00
15 122 0401	Gestão Administrativa do Município	3.103.000,00			3.103.000,00
15 451	Infra-Estrutura Urbana	806.000,00			806.000,00
15 451 1502	Infra - Estrutura Urbana	806.000,00			806.000,00
15 452	Serviços Urbanos	15.000,00			15.000,00
15 452 1501	Modernização dos Serviços Públicos	15.000,00			15.000,00







**DESPESA POR FUNÇÃO, SUBFUNÇÃO E PROGRAMAS  
CONFORME O VÍNCULO COM OS RECURSOS**  
(Inc.II, § 2º, Art.2º)

Código	Especificação	Ordinário	Vinculado	Adm. Indireta	Total
16	Habitação	10.000,00			10.000,00
16 482	Habitação Urbana	10.000,00			10.000,00
16 482 1601	Habitação Popular	10.000,00			10.000,00
17	Saneamento	295.000,00			295.000,00
17 511	Saneamento Básico Rural	200.000,00			200.000,00
17 511 1701	Saneamento Simplificado e Não Simplificado	200.000,00			200.000,00
17 512	Saneamento Básico Urbano	95.000,00			95.000,00
17 512 1701	Saneamento Simplificado e Não Simplificado	85.000,00			85.000,00
17 512 1702	Aterro Sanitário	10.000,00			10.000,00
18	Gestão Ambiental	413.000,00			413.000,00
18 122	Administração Geral	83.000,00			83.000,00
18 122 1802	Qualidade Ambiental	83.000,00			83.000,00
18 541	Preservação e Conservação Ambiental	105.000,00			105.000,00
18 541 1801	Resíduos Sólidos Urbanos	105.000,00			105.000,00
18 544	Recursos Hídricos	225.000,00			225.000,00
18 544 1803	Serviços Urbano de Água e Esgoto	225.000,00			225.000,00
20	Agricultura	2.514.000,00			2.514.000,00
20 122	Administração Geral	2.446.000,00			2.446.000,00
20 122 0401	Gestão Administrativa do Município	2.436.000,00			2.436.000,00
20 122 0403	Reequipamento da Administração	10.000,00			10.000,00
20 605	Abastecimento	68.000,00			68.000,00
20 605 2001	Programa Nacional de Agricultura Familiar - PRONAF	8.000,00			8.000,00
20 605 2002	Abastecimento Agroalimentar	6.000,00			6.000,00
20 605 2003	Produção e Distribuição de Sementes e Mudanças	26.000,00			26.000,00
20 605 2004	Campanha de Vacinação de Animais	8.000,00			8.000,00
20 605 2005	Ampliação do Abastecimento de Produtos Primários	10.000,00			10.000,00
20 605 2006	Bolsa - Safra	10.000,00			10.000,00
23	Comércio e Serviços	45.000,00			45.000,00
23 126	Tecnologia da Informação	20.000,00			20.000,00
23 126 2303	Núcleo Tecnológico Juvenil da Informatização	20.000,00			20.000,00
23 691	Promoção Comercial	25.000,00			25.000,00
23 691 2301	Apoio ao Pequeno Empreendedor	15.000,00			15.000,00
23 691 2302	Modernização de Feiras Livres	10.000,00			10.000,00
25	Energia	12.000,00			12.000,00
25 752	Energia Elétrica	12.000,00			12.000,00
25 752 2501	Eletrificação Municipal	12.000,00			12.000,00
26	Transporte	46.000,00			46.000,00
26 782	Transporte Rodoviário	46.000,00			46.000,00
26 782 0401	Gestão Administrativa do Município	15.000,00			15.000,00
26 782 2601	Qualidade de Rodovias e Estradas	20.000,00			20.000,00
26 782 2602	Educação no Trânsito	11.000,00			11.000,00
27	Desporto e Lazer	27.000,00			27.000,00
27 812	Desporto Comunitário	10.000,00			10.000,00
27 812 2701	Cultura, Desporto e Lazer Municipal	10.000,00			10.000,00





**DESPESA POR FUNÇÃO, SUBFUNÇÃO E PROGRAMAS  
CONFORME O VÍNCULO COM OS RECURSOS**  
(Inc.II, § 2º, Art.2º)

Código	Especificação	Ordinário	Vinculado	Adm. Indireta	Total
27 813	Lazer	17.000,00			17.000,00
27 813 2702	Iniciação Desportiva Educacional	17.000,00			17.000,00
28	Encargos Especiais	104.000,00		24.000,00	128.000,00
28 843	Serviço da Dívida Interna	99.000,00		4.000,00	103.000,00
28 843 0000	Encargos Especiais	95.000,00		4.000,00	99.000,00
28 843 0001	Gestão do Poder Legislativo	4.000,00			4.000,00
28 846	Outros Encargos Especiais	5.000,00		20.000,00	25.000,00
28 846 0000	Encargos Especiais	5.000,00		20.000,00	25.000,00
99	Reserva de Contingência	380.000,00			380.000,00
99 999	Reserva de Contingência	380.000,00			380.000,00
99 999 9999	Reserva de Contingência	380.000,00			380.000,00
TOTAL		15.164.000,00	13.015.000,00	15.237.000,00	43.416.000,00







**DEMONSTRATIVO DAS DESPESAS POR ORGÃO E FUNÇÕES DE GOVERNO**  
(Inc. II, § 2º, Art. 2º)

Lei: , Data:

			Valor
ORGÃO	01 01	CÂMARA MUNICIPAL	
Função	01	Legislativa	1.716.000,00
Função	28	Encargos Especiais	4.000,00
			Valor
ORGÃO	02 01	GABINETE DO PREFEITO	
Função	04	Administração	634.000,00
			Valor
ORGÃO	02 02	SECRETARIA DE PLANEJAMENTO, GOVERNO	
Função	04	Administração	193.000,00
			Valor
ORGÃO	02 03	SECRETARIA DE ADMINISTRAÇÃO	
Função	04	Administração	1.742.000,00
			Valor
ORGÃO	02 04	SECRETARIA DA FAZENDA MUNICIPAL	
Função	04	Administração	762.000,00
Função	28	Encargos Especiais	100.000,00
Função	99	Reserva de Contingência	380.000,00
			Valor
ORGÃO	02 05	PROCURADORIA GERAL DO MUNICÍPIO	
Função	04	Administração	41.000,00
			Valor
ORGÃO	02 06	SECRETARIA DE AGRICULTURA E ABASTECIMENTO	
Função	20	Agricultura	2.504.000,00
			Valor
ORGÃO	02 07	SECRETARIA DE EDUCAÇÃO, CULTURA E DESPORTO	
Função	12	Educação	14.528.000,00
Função	13	Cultura	753.000,00
Função	27	Desporto e Lazer	17.000,00
			Valor
ORGÃO	02 08	SECRETARIA DE SERVIÇOS PÚBLICOS	
Função	12	Educação	30.000,00
Função	13	Cultura	10.000,00
Função	15	Urbanismo	3.924.000,00
Função	16	Habitação	10.000,00
Função	17	Saneamento	295.000,00
Função	18	Gestão Ambiental	330.000,00
Função	20	Agricultura	10.000,00
Função	23	Comércio e Serviços	45.000,00
Função	25	Energia	12.000,00
Função	26	Transporte	46.000,00
Função	27	Desporto e Lazer	10.000,00





**DEMONSTRATIVO DAS DESPESAS POR ORGÃO E FUNÇÕES DE GOVERNO**

(Inc.II, § 2º, Art.2º)

Lei: , Data:

ORGÃO			Valor
02 08	SECRETARIA DE SERVIÇOS PÚBLICOS		
02 09	SECRETARIA DE MEIO AMBIENTE		
Função	18	Gestão Ambiental	83.000,00
03 01	FUNDO MUNICIPAL DE ASSISTÊNCIA SOCIAL		
Função	08	Assistência Social	2.522.000,00
Função	28	Encargos Especiais	7.000,00
03 02	FUNDECA		
Função	08	Assistência Social	41.000,00
03 03	IPSEJU		
Função	09	Previdência Social	2.990.000,00
Função	28	Encargos Especiais	10.000,00
03 04	FUNDO MUNICIPAL DE SAÚDE		
Função	10	Saúde	9.660.000,00
Função	28	Encargos Especiais	7.000,00
<b>TOTAL GERAL</b>			<b>43.416.000,00</b>

**RESUMO DO TOTAL ORÇADO POR ORGÃO**

01 01	CÂMARA MUNICIPAL	1.720.000,00
02 01	GABINETE DO PREFEITO	634.000,00
02 02	SECRETARIA DE PLANEJAMENTO, GOVERNO	193.000,00
02 03	SECRETARIA DE ADMINISTRAÇÃO	1.742.000,00
02 04	SECRETARIA DA FAZENDA MUNICIPAL	1.242.000,00
02 05	PROCURADORIA GERAL DO MUNICÍPIO	41.000,00
02 06	SECRETARIA DE AGRICULTURA E ABASTECIMENTO	2.504.000,00
02 07	SECRETARIA DE EDUCAÇÃO, CULTURA E DESPORTO	15.298.000,00
02 08	SECRETARIA DE SERVIÇOS PÚBLICOS	4.722.000,00
02 09	SECRETARIA DE MEIO AMBIENTE	83.000,00
03 01	FUNDO MUNICIPAL DE ASSISTÊNCIA SOCIAL	2.529.000,00
03 02	FUNDECA	41.000,00
03 03	IPSEJU	3.000.000,00
03 04	FUNDO MUNICIPAL DE SAÚDE	9.667.000,00
<b>TOTAL</b>		<b>43.416.000,00</b>







**DEMONSTRATIVO DAS DESPESAS POR ORGÃO E FUNÇÕES DE GOVERNO**  
(Inc.II, § 2º, Art.2º)

Lei: , Data:

RESUMO DO TOTAL ORÇADO POR FUNÇÃO		
01	Legislativa	1.716.000,00
04	Administração	3.372.000,00
08	Assistência Social	2.563.000,00
09	Previdência Social	2.990.000,00
10	Saúde	9.660.000,00
12	Educação	14.558.000,00
13	Cultura	763.000,00
15	Urbanismo	3.924.000,00
16	Habitação	10.000,00
17	Saneamento	295.000,00
18	Gestão Ambiental	413.000,00
20	Agricultura	2.514.000,00
23	Comércio e Serviços	45.000,00
25	Energia	12.000,00
26	Transporte	46.000,00
27	Desporto e Lazer	27.000,00
28	Encargos Especiais	128.000,00
99	Reserva de Contingência	380.000,00
<b>TOTAL</b>		<b>43.416.000,00</b>





**PREFEITURA MUNICIPAL DE JUCATI**  
RUA RUI BARBOSA, 65 - CNPJ:35450790/0001-91

Orçamento Programa - Exercício de 2021

**QUADRO AUXILIAR DE DETALHAMENTO DA DESPESA**

PODER 01 PODER LEGISLATIVO  
ORGÃO 01 CÂMARA MUNICIPAL  
UNIDADE 00 CÂMARA MUNICIPAL

Aplicacao Programada	Proj/Ativ	Finalidade	Categoria	Detalhada	TotalGrupo	Total Categ.	Total Func.
		F.R. - C.A.					
Edificação, Ampliação, Reforma e/ou Reestruturação do Prédio da Câmara	01.031.0001.1001.0000						30.000,00
3	3	DESpesas Corren'			10.000,00	10.000,00	
	3	OUTRAS DESPESAS CORRENTES					
		OUTROS SERVIÇOS DE TERCEIROS - PESSOA FÍSICA	3.3.90.36.00	5.000,00			
		OUTROS SERVIÇOS DE TERCEIROS - PESSOA JURÍDICA	3.3.90.39.00	5.000,00			
4	4	DESpesas de Capit			20.000,00	20.000,00	
	4	INVESTIMENTOS					
		OBRAS E INSTALAÇÕES	4.4.90.51.00	20.000,00			
Flota de Veículos para o Poder Legislativo	01.031.0001.1002.0000					43.000,00	83.000,00
3	3	DESpesas Corren'			43.000,00	43.000,00	
	3	OUTRAS DESPESAS CORRENTES					
		MATERIAL DE CONSUMO	3.3.90.30.00	20.000,00			
		OUTROS SERVIÇOS DE TERCEIROS - PESSOA FÍSICA	3.3.90.36.00	8.000,00			
		OUTROS SERVIÇOS DE TERCEIROS - PESSOA JURÍDICA	3.3.90.39.00	15.000,00			
4	4	DESpesas de Capit			40.000,00	40.000,00	
	4	INVESTIMENTOS					
		EQUIPAMENTOS E MATERIAL PERMANENTE	4.4.90.52.00	40.000,00			
Secretaria Administrativa do Poder Legislativo	01.031.0001.2001.0000					467.000,00	487.000,00
3	3	DESpesas Corren'			190.000,00	190.000,00	
	1	PESSOAL E ENCARGOS SOCIAIS					
		CONTRATAÇÃO POR TEMPO DETERMINADO	3.1.90.04.00	40.000,00			
		VENCIMENTOS E VANTAGENS FIXAS - PESSOAL CIVIL	3.1.90.11.00	100.000,00			
		OBRIGAÇÕES PATRONAIS	3.1.90.13.00	20.000,00			
		INDENIZAÇÕES E RESTITUIÇÕES TRABALHISTAS	3.1.90.94.00	10.000,00			
		OBRIGAÇÕES PATRONAIS - INTRA-ORÇAMENTÁRIO	3.1.91.13.00	20.000,00			
	3	OUTRAS DESPESAS CORRENTES			277.000,00	277.000,00	
		Outros Benefícios Assistenciais do servidor e do militar	3.3.90.08.00	5.000,00			
		DIÁRIAS - CIVIL	3.3.90.14.00	8.000,00			
		MATERIAL DE CONSUMO	3.3.90.30.00	20.000,00			
		PASSAGENS E DESPESAS COM LOCOMOÇÃO	3.3.90.33.00	2.000,00			
		SERVIÇOS DE CONSULTORIA	3.3.90.35.00	90.000,00			
		OUTROS SERVIÇOS DE TERCEIROS - PESSOA FÍSICA	3.3.90.36.00	70.000,00			
		OUTROS SERVIÇOS DE TERCEIROS - PESSOA JURÍDICA	3.3.90.39.00	80.000,00			
		DESPESAS DE EXERCÍCIOS ANTERIORES	3.3.90.92.00	2.000,00			
4	4	DESpesas de Capit			20.000,00	20.000,00	
	4	INVESTIMENTOS					
		EQUIPAMENTOS E MATERIAL PERMANENTE	4.4.90.52.00	20.000,00			
Treinamento, Cap. e Qualificação de Servidores Públicos e Vereadores	01.031.0001.2002.0000					26.000,00	26.000,00
3	3	DESpesas Corren'			26.000,00	26.000,00	
	3	OUTRAS DESPESAS CORRENTES					
		DIÁRIAS - CIVIL	3.3.90.14.00	12.000,00			
		MATERIAL DE CONSUMO	3.3.90.30.00	3.000,00			
		OUTROS SERVIÇOS DE TERCEIROS - PESSOA FÍSICA	3.3.90.36.00	5.000,00			
		OUTROS SERVIÇOS DE TERCEIROS - PESSOA JURÍDICA	3.3.90.39.00	6.000,00			
Despesa com Subsídios de Vereadores	01.031.0001.2003.0000					995.000,00	995.000,00



PORTAL DA TRANSPARENCIA MUNICIPAL  
http://cioud-it-solucoes.inf.br/transparenciaMunicipal/download/1-20200208100908.pdf  
assinado por: idUser 88





**PREFEITURA MUNICIPAL DE JUCATI**  
RUA RUI BARBOSA, 65 - CNPJ:35450790/0001-91

Orçamento Programa - Exercício de 2021

Lei: , Data:

**QUADRO AUXILIAR DE DETALHAMENTO DA DESPESA**

PODER 01 PODER LEGISLATIVO  
ORGÃO 01 CÂMARA MUNICIPAL  
UNIDADE 00 CÂMARA MUNICIPAL

Aplicacao Programada	Proj/Ativ	Finalidade	Categoria	Detalhada	TotalGrupo	Total Categ.	Total Func.
		F.R. - C.A.					
							995.000,00
Despesa com Subsídios de Vereadores	01.031.0001.2003.0000					995.000,00	
3	DESPESAS CORREN'				915.000,00		
1	PESSOAL E ENCARGOS SOCIAIS						
	VENCIMENTOS E VANTAGENS FIXAS - PESSOAL CIVIL		3.1.90.11.00	750.000,00			
	OBRIGAÇÕES PATRONAIS		3.1.90.13.00	160.000,00			
	OBRIGAÇÕES PATRONAIS - INTRA-ORÇAMENTÁRIO		3.1.91.13.00	5.000,00			
3	OUTRAS DESPESAS CORRENTES				80.000,00		
	INDENIZAÇÕES E RESTITUIÇÕES		3.3.90.93.00	80.000,00			
							20.000,00
a com Cerimonial e Eventos do Poder Legislativo	01.031.0001.2004.0000					20.000,00	
3	DESPESAS CORREN'				20.000,00		
3	OUTRAS DESPESAS CORRENTES						
	MATERIAL DE CONSUMO		3.3.90.30.00	5.000,00			
	OUTROS SERVIÇOS DE TERCEIROS - PESSOA FÍSICA		3.3.90.36.00	8.000,00			
	OUTROS SERVIÇOS DE TERCEIROS - PESSOA JURÍDICA		3.3.90.39.00	7.000,00			
							75.000,00
Despesas com Controladoria Interna	01.031.0001.2125.0000					75.000,00	
3	DESPESAS CORREN'				45.000,00		
1	PESSOAL E ENCARGOS SOCIAIS						
	VENCIMENTOS E VANTAGENS FIXAS - PESSOAL CIVIL		3.1.90.11.00	35.000,00			
	OBRIGAÇÕES PATRONAIS		3.1.90.13.00	8.000,00			
	OBRIGAÇÕES PATRONAIS - INTRA-ORÇAMENTÁRIO		3.1.91.13.00	2.000,00			
3	OUTRAS DESPESAS CORRENTES				30.000,00		
	SERVIÇOS DE CONSULTORIA		3.3.90.35.00	10.000,00			
	OUTROS SERVIÇOS DE TERCEIROS - PESSOA FÍSICA		3.3.90.36.00	10.000,00			
	OUTROS SERVIÇOS DE TERCEIROS - PESSOA JURÍDICA		3.3.90.39.00	10.000,00			
							4.000,00
Amortização da Dívida Interna	28.843.0001.1003.0000					2.000,00	
3	DESPESAS CORREN'				2.000,00		
2	JUROS E ENCARGOS DA DÍVIDA						
	JUROS SOBRE A DÍVIDA POR CONTRATO		3.2.90.21.00	2.000,00			
4	DESPESAS DE CAPIT				2.000,00		
6	AMORTIZAÇÃO DA DÍVIDA						
	PRINCIPAL DA DÍVIDA CONTRATUAL RESGATADA		4.6.90.71.00	2.000,00			
<b>TOTAL</b>							<b>1.720.000,00</b>



PORTAL DA TRANSPARENCIA MUNICIPAL  
http://cloud-it-solucoes.inf.br/transparenciaMunicipal/download/1-20200208100908.pdf  
assinado por: idUser 88



**PREFEITURA MUNICIPAL DE JUCATI**  
RUA RUI BARBOSA, 65 - CNPJ:35450790/0001-91

Orçamento Programa - Exercício de 2021

**QUADRO AUXILIAR DE DETALHAMENTO DA DESPESA**

PODER 02 PODER EXECUTIVO  
ORGÃO 01 GABINETE DO PREFEITO  
UNIDADE 00 GABINETE DO PREFEITO

Aplicação Programada	Proj/Ativ	Finalidade F.R. - C.A.	Categoria	Detalhada	Total Grupo	Total Categ.	Total Func.
Manutenção das Atividades do Gabinete	04.122.0401.2005.0000					552.000,00	552.000,00
3	1	DESPESAS CORRENTE			416.000,00		
		PESSOAL E ENCARGOS SOCIAIS					
		CONTRATAÇÃO POR TEMPO DETERMINADO	3.1.90.04.00	3.000,00			
		VENCIMENTOS E VANTAGENS FIXAS - PESSOAL CIVIL	3.1.90.11.00	350.000,00			
		OBRIGAÇÕES PATRONAIS	3.1.90.13.00	1.000,00			
		OUTRAS DESPESAS VARIÁVEIS - PESSOAL CIVIL	3.1.90.16.00	1.000,00			
		INDENIZAÇÕES E RESTITUIÇÕES TRABALHISTAS	3.1.90.94.00	60.000,00			
		OBRIGAÇÕES PATRONAIS - INTRA-ORÇAMENTÁRIO	3.1.91.13.00	1.000,00			
					136.000,00		
	3	OUTRAS DESPESAS CORRENTES					
		Outros Benefícios Assistenciais do servidor e do militar	3.3.90.08.00	1.000,00			
		DIÁRIAS - CIVIL	3.3.90.14.00	10.000,00			
		MATERIAL DE CONSUMO	3.3.90.30.00	10.000,00			
		PREMIAÇÕES CULTURAIS, ARTÍSTICAS, CIENTÍFICAS, DESPORTI	3.3.90.31.00	2.000,00			
		PASSAGENS E DESPESAS COM LOCOMOÇÃO	3.3.90.33.00	10.000,00			
		OUTROS SERVIÇOS DE TERCEIROS - PESSOA FÍSICA	3.3.90.36.00	8.000,00			
		OUTROS SERVIÇOS DE TERCEIROS - PESSOA JURÍDICA	3.3.90.39.00	90.000,00			
		Aporte para Cobertura do Déficit Atuarial do RPPS	3.3.91.97.00	5.000,00			
Adquirição de Móveis, Veículos, Máquinas e Equipamentos	04.122.0403.1005.0000					5.000,00	5.000,00
4	4	DESPESAS DE CAPITAL			5.000,00		
		INVESTIMENTOS					
		EQUIPAMENTOS E MATERIAL PERMANENTE	4.4.90.52.00	5.000,00			
Manutenção do Controle Interno	04.122.0411.2006.0000					4.000,00	4.000,00
3	1	DESPESAS CORRENTE			3.000,00		
		PESSOAL E ENCARGOS SOCIAIS					
		OBRIGAÇÕES PATRONAIS	3.1.90.13.00	1.000,00			
		OUTRAS DESPESAS VARIÁVEIS - PESSOAL CIVIL	3.1.90.16.00	1.000,00			
		OBRIGAÇÕES PATRONAIS - INTRA-ORÇAMENTÁRIO	3.1.91.13.00	1.000,00			
	3	OUTRAS DESPESAS CORRENTES			1.000,00		
		Outros Benefícios Assistenciais do servidor e do militar	3.3.90.08.00	1.000,00			
Manutenção do Controle Interno	04.124.0411.2006.0000					73.000,00	73.000,00
3	1	DESPESAS CORRENTE			63.000,00		
		PESSOAL E ENCARGOS SOCIAIS					
		CONTRATAÇÃO POR TEMPO DETERMINADO	3.1.90.04.00	2.000,00			
		VENCIMENTOS E VANTAGENS FIXAS - PESSOAL CIVIL	3.1.90.11.00	58.000,00			
		INDENIZAÇÕES E RESTITUIÇÕES TRABALHISTAS	3.1.90.94.00	3.000,00			
	3	OUTRAS DESPESAS CORRENTES			10.000,00		
		DIÁRIAS - CIVIL	3.3.90.14.00	1.000,00			
		MATERIAL DE CONSUMO	3.3.90.30.00	2.000,00			
		SERVIÇOS DE CONSULTORIA	3.3.90.35.00	2.000,00			
		OUTROS SERVIÇOS DE TERCEIROS - PESSOA FÍSICA	3.3.90.36.00	2.000,00			
		OUTROS SERVIÇOS DE TERCEIROS - PESSOA JURÍDICA	3.3.90.39.00	2.000,00			
		Aporte para Cobertura do Déficit Atuarial do RPPS	3.3.91.97.00	1.000,00			



PORTAL DA TRANSPARENCIA MUNICIPAL  
http://cloud.it-solucoes.inf.br/transparenciaMunicipal/download/1-20200208-100808.pdf  
assinado por: idUser 88





**PREFEITURA MUNICIPAL DE JUCATI**  
RUA RUI BARBOSA, 65 - CNPJ:35450790/0001-91

Orçamento Programa - Exercício de 2021

**QUADRO AUXILIAR DE DETALHAMENTO DA DESPESA**

PODER 02 PODER EXECUTIVO  
ORGÃO 01 GABINETE DO PREFEITO  
UNIDADE 00 GABINETE DO PREFEITO

Aplicacao Programada	Proj/Ativ	Finalidade	Categoria	Detalhada	TotalGrupo	Total Categ.	Total Func.
		F.R. - C.A.					634.000,00
<b>TOTAL</b>							





**PREFEITURA MUNICIPAL DE JUCATI**  
RUA RUI BARBOSA, 65 - CNPJ:35450790/0001-91

Orçamento Programa - Exercício de 2021

Lei: , Data:

**QUADRO AUXILIAR DE DETALHAMENTO DA DESPESA**

PODER 02 PODER EXECUTIVO  
ORGÃO 02 SECRETARIA DE PLANEJAMENTO, GOVERNO  
UNIDADE 01 SECRETARIA DE PLANEJAMENTO, GOVERNO

Aplicacao Programada	Proj/Ativ	Finalidade F.R. - C.A.	Categoria	Detalhada	TotalGrupo	Total Categ.	Total Func.
Manutenção das Atividades da Secretaria	04.122.0401.2007.0000					111.000,00	111.000,00
3 DESPESAS CORRENTE					85.000,00		
1 PESSOAL E ENCARGOS SOCIAIS							
CONTRATAÇÃO POR TEMPO DETERMINADO			3.1.90.04.00	5.000,00			
VENCIMENTOS E VANTAGENS FIXAS - PESSOAL CIVIL			3.1.90.11.00	65.000,00			
OBRIGAÇÕES PATRONAIS			3.1.90.13.00	2.000,00			
OUTRAS DESPESAS VARIÁVEIS - PESSOAL CIVIL			3.1.90.16.00	1.000,00			
INDENIZAÇÕES E RESTITUIÇÕES TRABALHISTAS			3.1.90.94.00	10.000,00			
OBRIGAÇÕES PATRONAIS - INTRA-ORÇAMENTÁRIO			3.1.91.13.00	2.000,00			
3 OUTRAS DESPESAS CORRENTES					26.000,00		
Outros Benefícios Assistenciais do servidor e do militar			3.3.90.08.00	2.000,00			
DIÁRIAS - CIVIL			3.3.90.14.00	1.000,00			
MATERIAL DE CONSUMO			3.3.90.30.00	5.000,00			
PREMIAÇÕES CULTURAIS, ARTÍSTICAS, CIENTÍFICAS, DESPORTI			3.3.90.31.00	2.000,00			
SERVIÇOS DE CONSULTORIA			3.3.90.35.00	5.000,00			
OUTROS SERVIÇOS DE TERCEIROS - PESSOA FÍSICA			3.3.90.36.00	5.000,00			
OUTROS SERVIÇOS DE TERCEIROS - PESSOA JURÍDICA			3.3.90.39.00	5.000,00			
Aporte para Cobertura do Déficit Atuarial do RPPS			3.3.91.97.00	1.000,00			
4 Aquisição de Veículos, Máquinas e Equipamentos diversos dos órgãos e Unidades	04.122.0403.1006.0000					5.000,00	5.000,00
4 DESPESAS DE CAPIT						5.000,00	
4 INVESTIMENTOS			4.4.90.52.00	5.000,00			
EQUIPAMENTOS E MATERIAL PERMANENTE							
3 Divulgação Institucional Administrativa	04.131.0404.2008.0000					77.000,00	77.000,00
3 DESPESAS CORRENTE					77.000,00		
3 OUTRAS DESPESAS CORRENTES							
MATERIAL DE CONSUMO			3.3.90.30.00	2.000,00			
OUTROS SERVIÇOS DE TERCEIROS - PESSOA FÍSICA			3.3.90.36.00	30.000,00			
OUTROS SERVIÇOS DE TERCEIROS - PESSOA JURÍDICA			3.3.90.39.00	45.000,00			
<b>TOTAL</b>							<b>193.000,00</b>



PORTAL DA TRANSPARENCIA MUNICIPAL  
http://cloud-it-solucoes.inf.br/transparenciaMunicipal/download/1-20200208100908.pdf  
assinado por: idUser 88





**QUADRO AUXILIAR DE DETALHAMENTO DA DESPESA**

PODER 02 PODER EXECUTIVO  
ORGÃO 03 SECRETARIA DE ADMINISTRAÇÃO  
UNIDADE 01 SECRETARIA DE ADMINISTRAÇÃO

Aplicacao Programada	Proj/Ativ	Finalidade F.R. - C.A.	Categoria	Detalhada	TotalGrupo	Total Categ.	Total Func.
Gestão Administrativa da Secretaria	04.122.0401.2009.0000					1,328.000,00	1,328.000,00
3 DESPESAS CORRENTE					1,171.000,00		
1 PESSOAL E ENCARGOS SOCIAIS							
CONTRATAÇÃO POR TEMPO DETERMINADO			3.1.90.04.00	90.000,00			
VENCIMENTOS E VANTAGENS FIXAS - PESSOAL CIVIL			3.1.90.11.00	390.000,00			
OBRIGAÇÕES PATRONAIS			3.1.90.13.00	440.000,00			
OUTRAS DESPESAS VARIÁVEIS - PESSOAL CIVIL			3.1.90.16.00	1.000,00			
DESPESAS DE EXERCÍCIOS ANTERIORES			3.1.90.92.00	5.000,00			
INDENIZAÇÕES E RESTITUIÇÕES TRABALHISTAS			3.1.90.94.00	145.000,00			
OBRIGAÇÕES PATRONAIS - INTRA-ORÇAMENTÁRIO			3.1.91.13.00	100.000,00			
3 OUTRAS DESPESAS CORRENTES					157.000,00		
Outros Benefícios Assistenciais do servidor e do militar			3.3.90.08.00	6.000,00			
DIÁRIAS - CIVIL			3.3.90.14.00	1.000,00			
MATERIAL DE CONSUMO			3.3.90.30.00	20.000,00			
PREMIAÇÕES CULTURAIS, ARTÍSTICAS, CIENTÍFICAS, DESPORTI			3.3.90.31.00	2.000,00			
PASSAGENS E DESPESAS COM LOCOMOÇÃO			3.3.90.33.00	2.000,00			
Outras Despesas de Pessoal decorrentes de Contratos de Terce			3.3.90.34.00	1.000,00			
OUTROS SERVIÇOS DE TERCEIROS - PESSOA FÍSICA			3.3.90.36.00	15.000,00			
OUTROS SERVIÇOS DE TERCEIROS - PESSOA JURÍDICA			3.3.90.39.00	100.000,00			
DESPESAS DE EXERCÍCIOS ANTERIORES			3.3.90.92.00	5.000,00			
Aporte para Cobertura do Déficit Atuarial do RPPS			3.3.91.97.00	5.000,00			
4 Aquisição de Móveis, Veículos, Máquinas e Equipamentos	04.122.0403.1007.0000					10.000,00	10.000,00
4 DESPESAS DE CAPITAL					10.000,00		
4 INVESTIMENTOS			4.4.90.52.00	10.000,00			
EQUIPAMENTOS E MATERIAL PERMANENTE							
3 Contratação de Consultoria, Assistência Jurídica, Técnica Especializada	04.122.0406.2010.0000					250.000,00	250.000,00
3 DESPESAS CORRENTES					250.000,00		
3 OUTRAS DESPESAS CORRENTES			3.3.90.35.00	250.000,00			
SERVIÇOS DE CONSULTORIA							
3 Serviços Técnicos Especializado p/ Elaboração de Planos e Projetos	04.122.0406.2011.0000					20.000,00	20.000,00
3 DESPESAS CORRENTES					20.000,00		
3 OUTRAS DESPESAS CORRENTES			3.3.90.30.00	5.000,00			
MATERIAL DE CONSUMO			3.3.90.35.00	5.000,00			
SERVIÇOS DE CONSULTORIA			3.3.90.36.00	5.000,00			
OUTROS SERVIÇOS DE TERCEIROS - PESSOA FÍSICA			3.3.90.39.00	5.000,00			
OUTROS SERVIÇOS DE TERCEIROS - PESSOA JURÍDICA							
3 Apoio as Ações de Outros Governo	04.122.0407.2012.0000					10.000,00	10.000,00
3 DESPESAS CORRENTES					10.000,00		
3 OUTRAS DESPESAS CORRENTES			3.3.50.41.00	5.000,00			
CONTRIBUIÇÕES			3.3.71.70.00	5.000,00			
RATEIO PELA PARTICIPAÇÃO EM CONSÓRCIO PÚBLICO							
3 Apoio aos Conselhos	04.122.0408.2013.0000					4.000,00	4.000,00
3 DESPESAS CORRENTES							



PORTAL DA TRANSPARENCIA MUNICIPAL  
http://cloud.it-solucoes.inf.br/transparenciaMunicipal/download/1-20200208100908.pdf  
assinado por: idUser 88



**PREFEITURA MUNICIPAL DE JUCATI**  
RUA RUI BARBOSA, 65 - CNPJ:35450790/0001-91

Orçamento Programa - Exercício de 2021

Lei: , Data:

**QUADRO AUXILIAR DE DETALHAMENTO DA DESPESA**

PODER 02 PODER EXECUTIVO  
ORGÃO 03 SECRETARIA DE ADMINISTRAÇÃO  
UNIDADE 01 SECRETARIA DE ADMINISTRAÇÃO

Aplicação Programada	Proj/Ativ	Finalidade F.R. - C.A.	Categoria	Detalhada	Total Grupo	Total Categ.	Total Func.
Apoio aos Conselhos	04.122.0408.2013.0000					4.000,00	4.000,00
3	DESPEAS CORREN'				4.000,00		
3	OUTRAS DESPESAS CORRENTES						
	MATERIAL DE CONSUMO		3.3.90.30.00	1.000,00			
	OUTROS SERVIÇOS DE TERCEIROS - PESSOA FÍSICA		3.3.90.36.00	2.000,00			
	OUTROS SERVIÇOS DE TERCEIROS - PESSOA JURÍDICA		3.3.90.39.00	1.000,00			
Manutenção, Conservação e modernização dos Prédios	04.122.0409.2014.0000					8.000,00	8.000,00
3	DESPEAS CORREN'				8.000,00		
3	OUTRAS DESPESAS CORRENTES						
	MATERIAL DE CONSUMO		3.3.90.30.00	1.000,00			
	OUTROS SERVIÇOS DE TERCEIROS - PESSOA FÍSICA		3.3.90.36.00	5.000,00			
	OUTROS SERVIÇOS DE TERCEIROS - PESSOA JURÍDICA		3.3.90.39.00	2.000,00			
Manutenção dos Sistemas de Controle Patrimonial	04.122.0410.2015.0000					9.000,00	9.000,00
3	DESPEAS CORREN'				9.000,00		
3	OUTRAS DESPESAS CORRENTES						
	SERVIÇOS DE CONSULTORIA		3.3.90.35.00	5.000,00			
	OUTROS SERVIÇOS DE TERCEIROS - PESSOA FÍSICA		3.3.90.36.00	2.000,00			
	OUTROS SERVIÇOS DE TERCEIROS - PESSOA JURÍDICA		3.3.90.39.00	2.000,00			
Manutenção do Programa de Informatização Municipal, incluindo Locação de Hardware e Software	04.126.0402.2016.0000					39.000,00	39.000,00
3	DESPEAS CORREN'				39.000,00		
3	OUTRAS DESPESAS CORRENTES						
	MATERIAL DE CONSUMO		3.3.90.30.00	2.000,00			
	OUTROS SERVIÇOS DE TERCEIROS - PESSOA FÍSICA		3.3.90.36.00	2.000,00			
	OUTROS SERVIÇOS DE TERCEIROS - PESSOA JURÍDICA		3.3.90.39.00	35.000,00			
Aquisição de Equipamentos de Informática, Hardware e Software para Administração Municipal	04.126.0402.2017.0000					5.000,00	5.000,00
4	DESPEAS DE CAPIT				5.000,00		
4	INVESTIMENTOS						
	EQUIPAMENTOS E MATERIAL PERMANENTE		4.4.90.52.00	5.000,00			
Capacitação, Treinamento e Qualificação dos Servidores	04.128.0405.2018.0000					13.000,00	13.000,00
3	DESPEAS CORREN'				13.000,00		
3	OUTRAS DESPESAS CORRENTES						
	MATERIAL DE CONSUMO		3.3.90.30.00	3.000,00			
	SERVIÇOS DE CONSULTORIA		3.3.90.35.00	5.000,00			
	OUTROS SERVIÇOS DE TERCEIROS - PESSOA FÍSICA		3.3.90.36.00	3.000,00			
	OUTROS SERVIÇOS DE TERCEIROS - PESSOA JURÍDICA		3.3.90.39.00	2.000,00			
Implantação e Manutenção da Guarda Municipal	04.182.0412.2019.0000					46.000,00	46.000,00
3	DESPEAS CORREN'						



PORTAL DA TRANSPARÊNCIA MUNICIPAL  
http://cioud.it-solucoes.inf.br/transparenciaMunicipal/download/1-20200208100808.pdf  
assinado por: idUser 88





**QUADRO AUXILIAR DE DETALHAMENTO DA DESPESA**

PODER 02 PODER EXECUTIVO  
ORGÃO 03 SECRETARIA DE ADMINISTRAÇÃO  
UNIDADE 01 SECRETARIA DE ADMINISTRAÇÃO

Aplicacao Programada	Proj/Ativ	Finalidade F.R. - C.A.	Categoria	Detalhada	TotalGrupo	Total Categ.	Total Func.
Implantação e Manutenção da Guarda Municipal	04.182.0412.2019.0000					46.000,00	46.000,00
3 DESPESAS CORREN					26.000,00		
1 PESSOAL E ENCARGOS SOCIAIS							
CONTRATAÇÃO POR TEMPO DETERMINADO			3.1.90.04.00	5.000,00			
VENCIMENTOS E VANTAGENS FIXAS - PESSOAL CIVIL			3.1.90.11.00	5.000,00			
OBRIGAÇÕES PATRONAIS			3.1.90.13.00	2.000,00			
OUTRAS DESPESAS VARIÁVEIS - PESSOAL CIVIL			3.1.90.16.00	2.000,00			
INDENIZAÇÕES E RESTITUIÇÕES TRABALHISTAS			3.1.90.94.00	10.000,00			
OBRIGAÇÕES PATRONAIS - INTRA-ORÇAMENTÁRIO			3.1.91.13.00	2.000,00			
3 OUTRAS DESPESAS CORRENTES					20.000,00		
Outros Benefícios Assistenciais do servidor e do militar			3.3.90.08.00	2.000,00			
MATERIAL DE CONSUMO			3.3.90.30.00	10.000,00			
OUTROS SERVIÇOS DE TERCEIROS - PESSOA FÍSICA			3.3.90.36.00	5.000,00			
OUTROS SERVIÇOS DE TERCEIROS - PESSOA JURÍDICA			3.3.90.39.00	2.000,00			
Aporte para Cobertura do Déficit Atuarial do RPPS			3.3.91.97.00	1.000,00			

1.742.000,00





**PREFEITURA MUNICIPAL DE JUCATI**  
RUA RUI BARBOSA, 65 - CNPJ:35450790/0001-91

Orçamento Programa - Exercício de 2021

Lei: , Data:

**QUADRO AUXILIAR DE DETALHAMENTO DA DESPESA**

PODER 02 PODER EXECUTIVO  
ORGÃO 04 SECRETARIA DA FAZENDA MUNICIPAL  
UNIDADE 01 SECRETARIA DA FAZENDA MUNICIPAL

Aplicação Programada	Proj/Ativ	Finalidade F.R. - C.A.	Categoria	Detalhada	Total Grupo	Total Categ.	Total Func.
Contratação de Consultoria, Assistência Jurídica, Técnica Especializada	04.123.0401.2010.0000						5.000,00
3 DESPESAS CORREN'					5.000,00		5.000,00
3 OUTRAS DESPESAS CORRENTES			3.3.90.35.00	5.000,00			
SERVIÇOS DE CONSULTORIA							
Gestão Administrativa da Secretaria de Finanças	04.123.0401.2020.0000						514.000,00
3 DESPESAS CORREN'					465.000,00		
1 PESSOAL E ENCARGOS SOCIAIS			3.1.90.04.00	30.000,00			
CONTRATAÇÃO POR TEMPO DETERMINADO			3.1.90.11.00	310.000,00			
VENCIMENTOS E VANTAGENS FIXAS - PESSOAL CIVIL			3.1.90.13.00	2.000,00			
OBRIGAÇÕES PATRONAIS			3.1.90.18.00	1.000,00			
OUTRAS DESPESAS VARIÁVEIS - PESSOAL CIVIL			3.1.90.94.00	120.000,00			
INDENIZAÇÕES E RESTITUIÇÕES TRABALHISTAS			3.1.91.13.00	2.000,00			
OBRIGAÇÕES PATRONAIS - INTRA-ORÇAMENTÁRIO					49.000,00		
3 OUTRAS DESPESAS CORRENTES			3.3.90.08.00	2.000,00			
Outros Benefícios Assistenciais do servidor e do militar			3.3.90.14.00	5.000,00			
DIÁRIAS - CIVIL			3.3.90.30.00	5.000,00			
MATERIAL DE CONSUMO			3.3.90.31.00	2.000,00			
PREMIAÇÕES CULTURAIS, ARTÍSTICAS, CIENTÍFICAS, DESPORTI			3.3.90.38.00	5.000,00			
OUTROS SERVIÇOS DE TERCEIROS - PESSOA FÍSICA			3.3.90.39.00	25.000,00			
OUTROS SERVIÇOS DE TERCEIROS - PESSOA JURÍDICA			3.3.91.97.00	5.000,00			
Aporte para Cobertura do Déficit Atuarial do RPPS							
Despesas Bancárias, Seguros e Encargos Diversos	04.123.0401.2021.0000						25.000,00
3 DESPESAS CORREN'					25.000,00		
3 OUTRAS DESPESAS CORRENTES			3.3.90.39.00	25.000,00			
OUTROS SERVIÇOS DE TERCEIROS - PESSOA JURÍDICA							
Despesas com Obrigações Trib. e Contributivas Sociais - PASEP	04.123.0401.2022.0000						200.000,00
3 DESPESAS CORREN'					200.000,00		
3 OUTRAS DESPESAS CORRENTES			3.3.90.47.00	200.000,00			
OBRIGAÇÕES TRIBUTÁRIAS E CONTRIBUTIVAS							
Aquisição de Móveis, Máquinas e Equipamentos de Informática e Periféricos	04.123.0403.1008.0000						10.000,00
4 DESPESAS DE CAPIT					10.000,00		
4 INVESTIMENTOS			4.4.90.52.00	10.000,00			
EQUIPAMENTOS E MATERIAL PERMANENTE							
Implantação e Manutenção do Programa Modernização Tributária	04.123.0413.2023.0000						8.000,00
3 DESPESAS CORREN'					8.000,00		
3 OUTRAS DESPESAS CORRENTES			3.3.90.30.00	2.000,00			
MATERIAL DE CONSUMO			3.3.90.35.00	2.000,00			
SERVIÇOS DE CONSULTORIA			3.3.90.36.00	2.000,00			
OUTROS SERVIÇOS DE TERCEIROS - PESSOA FÍSICA			3.3.90.39.00	2.000,00			
OUTROS SERVIÇOS DE TERCEIROS - PESSOA JURÍDICA							



PORTAL DA TRANSPARENCIA MUNICIPAL  
http://cioud.it-solucoes.inf.br/transparencia/Municipal/download/1-20200208-109808.pdf  
assinado por: idUser 88





**QUADRO AUXILIAR DE DETALHAMENTO DA DESPESA**

PODER 02 PODER EXECUTIVO  
ORGÃO 04 SECRETARIA DA FAZENDA MUNICIPAL  
UNIDADE 01 SECRETARIA DA FAZENDA MUNICIPAL

Aplicacao Programada	Proj/Ativ	Finalidade F.R. - C.A.	Categoria	Detalhada	TotalGrupo	Total Categ.	Total Func.
Pagamento de Precatórios e Sentenças Judiciais	28.843.0000.0003.0000					10.000,00	10.000,00
3 DESPESAS CORREN					5.000,00		
1 PESSOAL E ENCARGOS SOCIAIS			3.1.90.91.00	5.000,00			
SENTENÇAS JUDICIAIS					5.000,00		
3 OUTRAS DESPESAS CORRENTES			3.3.90.91.00	5.000,00			
SENTENÇAS JUDICIAIS							
nto de Juros e Encargos da Dívida	28.843.0000.0004.0000					20.000,00	20.000,00
3 DESPESAS CORREN					20.000,00		
2 JUROS E ENCARGOS DA DÍVIDA			3.2.90.21.00	5.000,00			
JUROS SOBRE A DÍVIDA POR CONTRATO			3.2.90.22.00	15.000,00			
OUTROS ENCARGOS SOBRE A DÍVIDA POR CONTRATO							
ortização de Dívidas Pública	28.843.0000.0005.0000					65.000,00	65.000,00
4 DESPESAS DE CAPIT					65.000,00		
6 AMORTIZAÇÃO DA DÍVIDA			4.8.90.71.00	65.000,00			
PRINCIPAL DA DÍVIDA CONTRATUAL RESGATADA							
denizações e Restituições Diversas	28.846.0000.0006.0000					5.000,00	5.000,00
3 DESPESAS CORREN					5.000,00		
3 OUTRAS DESPESAS CORRENTES			3.3.90.93.00	5.000,00			
INDENIZAÇÕES E RESTITUIÇÕES							
Reserva de Contingência	99.999.9999.2024.0000					380.000,00	380.000,00
9 RESERVA DE CONTIN					380.000,00		
9 RESERVA DE CONTINGÊNCIA			9.9.99.99.00	380.000,00			
RESERVA DE CONTINGÊNCIA							
<b>TOTAL</b>							1.242.000,00



PORTAL DA TRANSPARENCIA MUNICIPAL  
http://cloud.it-solucoes.inf.br/transparenciaMunicipal/download/1-20200208100808.pdf  
assinado por: idUser 88



**QUADRO AUXILIAR DE DETALHAMENTO DA DESPESA**

PODER 02 PODER EXECUTIVO  
ORGÃO 05 PROCURADORIA GERAL DO MUNICÍPIO  
UNIDADE 00 PROCURADORIA GERAL DO MUNICÍPIO

Aplicação Programada	Proj/Ativ	Finalidade F.R. - C.A.	Categoria	Detalhada	Total Grupo	Total Categ.	Total Func.
Manutenção das Atividades Gerais da Procuradoria	04.122.0401.2025.0000					36.000,00	36.000,00
3 DESPESAS CORRENTES					25.000,00		
1 PESSOAL E ENCARGOS SOCIAIS							
CONTRATAÇÃO POR TEMPO DETERMINADO			3.1.90.04.00	5.000,00			
VENCIMENTOS E VANTAGENS FIXAS - PESSOAL CIVIL			3.1.90.11.00	5.000,00			
OBRIGAÇÕES PATRONAIS			3.1.90.13.00	2.000,00			
OUTRAS DESPESAS VARIÁVEIS - PESSOAL CIVIL			3.1.90.16.00	1.000,00			
INDENIZAÇÕES E RESTITUIÇÕES TRABALHISTAS			3.1.90.94.00	10.000,00			
OBRIGAÇÕES PATRONAIS - INTRA-ORÇAMENTÁRIO			3.1.91.13.00	2.000,00			
3 OUTRAS DESPESAS CORRENTES					11.000,00		
Outros Benefícios Assistenciais do servidor e do militar			3.3.90.08.00	2.000,00			
DIÁRIAS - CIVIL			3.3.90.14.00	2.000,00			
MATERIAL DE CONSUMO			3.3.90.30.00	2.000,00			
OUTROS SERVIÇOS DE TERCEIROS - PESSOA FÍSICA			3.3.90.36.00	2.000,00			
OUTROS SERVIÇOS DE TERCEIROS - PESSOA JURÍDICA			3.3.90.39.00	2.000,00			
Aporte para Cobertura do Déficit Atuarial do RPPS			3.3.91.97.00	1.000,00			
4 DESPESAS DE CAPITAL							
4 INVESTIMENTOS					5.000,00		
EQUIPAMENTOS E MATERIAL PERMANENTE			4.4.90.52.00	5.000,00			
<b>TOTAL</b>							41.000,00







**PREFEITURA MUNICIPAL DE JUCATI**  
RUA RUI BARBOSA, 65 - CNPJ:35450790/0001-91

Orçamento Programa - Exercício de 2021

**QUADRO AUXILIAR DE DETALHAMENTO DA DESPESA**

PODER 02 PODER EXECUTIVO  
ORGÃO 06 SECRETARIA DE AGRICULTURA E ABASTECIMENTO  
UNIDADE 01 SECRETARIA DE AGRICULTURA E ABASTECIMENTO

Aplicacao Programada	Proj/Ativ	Finalidade	Categoria	Detalhada	TotalGrupo	Total Categ.	Total Func.
		F.R. - C.A.					
Gestão das Atividades da Secretaria	20.122.0401.2026.0000						2.436.000,00
3	DESPESAS CORREN'				239.000,00		
1	PESSOAL E ENCARGOS SOCIAIS						
	CONTRATAÇÃO POR TEMPO DETERMINADO		3.1.90.04.00	85.000,00			
	VENCIMENTOS E VANTAGENS FIXAS - PESSOAL CIVIL		3.1.90.11.00	100.000,00			
	OBRIGAÇÕES PATRONAIS		3.1.90.13.00	2.000,00			
	OUTRAS DESPESAS VARIÁVEIS - PESSOAL CIVIL		3.1.90.16.00	1.000,00			
	DESPESAS DE EXERCÍCIOS ANTERIORES		3.1.90.92.00	1.000,00			
	INDENIZAÇÕES E RESTITUIÇÕES TRABALHISTAS		3.1.90.94.00	48.000,00			
	OBRIGAÇÕES PATRONAIS - INTRA-ORÇAMENTÁRIO		3.1.91.13.00	2.000,00			
3	OUTRAS DESPESAS CORRENTES				2.197.000,00		
	CONTRIBUIÇÕES		3.3.50.41.00	5.000,00			
	Outros Benefícios Assistenciais do servidor e do militar		3.3.90.08.00	2.000,00			
	DIÁRIAS - CIVIL		3.3.90.14.00	2.000,00			
	MATERIAL DE CONSUMO		3.3.90.30.00	1.000.000,00			
	PREMIAÇÕES CULTURAIS, ARTÍSTICAS, CIENTÍFICAS, DESPORTI		3.3.90.31.00	2.000,00			
	PASSAGENS E DESPESAS COM LOCOMOÇÃO		3.3.90.33.00	2.000,00			
	OUTROS SERVIÇOS DE TERCEIROS - PESSOA FÍSICA		3.3.90.36.00	378.000,00			
	OUTROS SERVIÇOS DE TERCEIROS - PESSOA JURÍDICA		3.3.90.39.00	800.000,00			
	DESPESAS DE EXERCÍCIOS ANTERIORES		3.3.90.92.00	1.000,00			
	Aporte para Cobertura do Déficit Atuarial do RPPS		3.3.91.97.00	5.000,00			
4	quisição de Veículos, Máquinas e Equipamentos Diversos	20.122.0403.1010.0000				10.000,00	10.000,00
4	DESPESAS DE CAPIT				10.000,00		
4	INVESTIMENTOS						
	EQUIPAMENTOS E MATERIAL PERMANENTE		4.4.90.52.00	10.000,00			
Execução de Projetos e Atividades do PRONAF	20.605.2001.2027.0000						8.000,00
3	DESPESAS CORREN'				8.000,00		
3	OUTRAS DESPESAS CORRENTES						
	MATERIAL DE CONSUMO		3.3.90.30.00	2.000,00			
	Material, Bem ou Serviço para Distribuição Gratuita		3.3.90.32.00	2.000,00			
	OUTROS SERVIÇOS DE TERCEIROS - PESSOA FÍSICA		3.3.90.36.00	2.000,00			
	OUTROS SERVIÇOS DE TERCEIROS - PESSOA JURÍDICA		3.3.90.39.00	2.000,00			
Execução de Ações Promotoras do Abastecimento	20.605.2002.2028.0000						6.000,00
Agroalimentar						6.000,00	
3	DESPESAS CORREN'				6.000,00		
3	OUTRAS DESPESAS CORRENTES						
	MATERIAL DE CONSUMO		3.3.90.30.00	2.000,00			
	OUTROS SERVIÇOS DE TERCEIROS - PESSOA FÍSICA		3.3.90.36.00	2.000,00			
	OUTROS SERVIÇOS DE TERCEIROS - PESSOA JURÍDICA		3.3.90.39.00	2.000,00			
Apoio aos Agricultores, Doações de Sementes e Outros, incluindo Manutenção de Sementeiras	20.605.2003.2029.0000						16.000,00
3	DESPESAS CORREN'				16.000,00		
3	OUTRAS DESPESAS CORRENTES						
	MATERIAL DE CONSUMO		3.3.90.30.00	2.000,00			
	Material, Bem ou Serviço para Distribuição Gratuita		3.3.90.32.00	10.000,00			
	OUTROS SERVIÇOS DE TERCEIROS - PESSOA FÍSICA		3.3.90.36.00	2.000,00			
	OUTROS SERVIÇOS DE TERCEIROS - PESSOA JURÍDICA		3.3.90.39.00	2.000,00			



PORTAL DA TRANSPARENCIA MUNICIPAL  
http://cloud.it-solucoes.inf.br/transparencia/municipal/download/1-20200208100908.pdf  
assinado por: idUser 88



**QUADRO AUXILIAR DE DETALHAMENTO DA DESPESA**

PODER 02 PODER EXECUTIVO  
 ORGÃO 06 SECRETARIA DE AGRICULTURA E ABASTECIMENTO  
 UNIDADE 01 SECRETARIA DE AGRICULTURA E ABASTECIMENTO

Aplicação Programada	Proj/Ativ	Finalidade F.R. - C.A.	Categoria	Detalhada	Total Grupo	Total Categ.	Total Func.
Apoio aos Agricultores, Doações de Sementes e Outros, incluindo Manutenção de Sementeiras	20.605.2003.2029.0000						16.000,00
Promoção de Campanha de Vacinação de Animais	20.605.2004.2031.0000					8.000,00	8.000,00
3 DESPESAS CORRENTE					8.000,00		
3 OUTRAS DESPESAS CORRENTES							
MATERIAL DE CONSUMO			3.3.90.30.00	2.000,00			
Material, Bem ou Serviço para Distribuição Gratuita			3.3.90.32.00	2.000,00			
OUTROS SERVIÇOS DE TERCEIROS - PESSOA FÍSICA			3.3.90.36.00	2.000,00			
OUTROS SERVIÇOS DE TERCEIROS - PESSOA JURÍDICA			3.3.90.39.00	2.000,00			
Ativ. de Mercados, Açougue, Matadouro e Central de Abastecimento	20.605.2005.2032.0000						10.000,00
3 DESPESAS CORRENTE					10.000,00		10.000,00
3 OUTRAS DESPESAS CORRENTES							
MATERIAL DE CONSUMO			3.3.90.30.00	2.000,00			
OUTROS SERVIÇOS DE TERCEIROS - PESSOA FÍSICA			3.3.90.36.00	6.000,00			
OUTROS SERVIÇOS DE TERCEIROS - PESSOA JURÍDICA			3.3.90.39.00	2.000,00			
Implantação e Manutenção do Programa Bolsa Safrinha/Seguro Safrinha	20.605.2006.2030.0000						10.000,00
3 DESPESAS CORRENTE					10.000,00		10.000,00
3 OUTRAS DESPESAS CORRENTES							
CONTRIBUIÇÕES			3.3.50.41.00	10.000,00			
<b>TOTAL</b>							<b>2.504.000,00</b>



PORTAL DA TRANSPARENCIA MUNICIPAL  
<http://ciudad-it-solucoes.inf.br/transparencia/Municipal/download/1-202002208109898.pdf>  
 assinado por: idUser 88





**PREFEITURA MUNICIPAL DE JUCATI**  
 RUA RUI BARBOSA, 65 - CNPJ:35450790/0001-91

Orçamento Programa - Exercício de 2021

Lei: , Data:

**QUADRO AUXILIAR DE DETALHAMENTO DA DESPESA**

PODER 02 PODER EXECUTIVO  
 ORGÃO 07 SECRETARIA DE EDUCAÇÃO, CULTURA E DESPORTO  
 UNIDADE 00 SECRETARIA DE EDUCAÇÃO, CULTURA E DESPORTO

Aplicacao Programada	Proj/Ativ	Finalidade F.R. - C.A.	Categoria	Detalhada	TotalGrupo	Total Categ.	Total Func.
Gestão das Atividades da Secretaria	12.122.0401.2033.0000					372.000,00	372.000,00
3	1	DESPESAS CORRENTE			99.000,00		
	1	PESSOAL E ENCARGOS SOCIAIS					
		CONTRATAÇÃO POR TEMPO DETERMINADO	3.1.90.04.00	5.000,00			
		VENCIMENTOS E VANTAGENS FIXAS - PESSOAL CIVIL	3.1.90.11.00	75.000,00			
		OBRIGAÇÕES PATRONAIS	3.1.90.13.00	2.000,00			
		OUTRAS DESPESAS VARIÁVEIS - PESSOAL CIVIL	3.1.90.16.00	1.000,00			
		DESPESAS DE EXERCÍCIOS ANTERIORES	3.1.90.92.00	1.000,00			
		INDENIZAÇÕES E RESTITUIÇÕES TRABALHISTAS	3.1.90.94.00	10.000,00			
		OBRIGAÇÕES PATRONAIS - INTRA-ORÇAMENTÁRIO	3.1.91.13.00	5.000,00			
	3	OUTRAS DESPESAS CORRENTES			273.000,00		
		Outros Benefícios Assistenciais do servidor e do militar	3.3.90.08.00	2.000,00			
		DIÁRIAS - CIVIL	3.3.90.14.00	5.000,00			
		MATERIAL DE CONSUMO	3.3.90.30.00	100.000,00			
		PREMIAÇÕES CULTURAIS, ARTÍSTICAS, CIENTÍFICAS, DESPORTO	3.3.90.31.00	10.000,00			
		OUTROS SERVIÇOS DE TERCEIROS - PESSOA FÍSICA	3.3.90.36.00	40.000,00			
		OUTROS SERVIÇOS DE TERCEIROS - PESSOA JURÍDICA	3.3.90.39.00	110.000,00			
		DESPESAS DE EXERCÍCIOS ANTERIORES	3.3.90.92.00	5.000,00			
		Aporte para Cobertura do Déficit Atuarial do RPPS	3.3.91.97.00	1.000,00			
Manutenção da Política de Educação	12.122.1201.2034.0000					15.000,00	15.000,00
3	3	DESPESAS CORRENTE			15.000,00		
	3	OUTRAS DESPESAS CORRENTES					
		MATERIAL DE CONSUMO	3.3.90.30.00	5.000,00			
		OUTROS SERVIÇOS DE TERCEIROS - PESSOA FÍSICA	3.3.90.36.00	5.000,00			
		OUTROS SERVIÇOS DE TERCEIROS - PESSOA JURÍDICA	3.3.90.39.00	5.000,00			
Contratação de Consultoria e Assessoria Especializada p/ elaboração de Projetos	12.122.1202.2035.0000						5.000,00
3	3	DESPESAS CORRENTE			5.000,00		
	3	OUTRAS DESPESAS CORRENTES					
		SERVIÇOS DE CONSULTORIA	3.3.90.35.00	5.000,00			
Aquisição de Veículos, Máquinas e Equipamentos Diversos	12.122.1204.1011.0000					10.000,00	10.000,00
4	4	DESPESAS DE CAPITAL			10.000,00		
	4	INVESTIMENTOS					
		EQUIPAMENTOS E MATERIAL PERMANENTE	4.4.90.52.00	10.000,00			
Subvenções a Entidades Educacionais sem Fins Lucrativos	12.123.1203.2036.0000						5.000,00
3	3	DESPESAS CORRENTE			5.000,00		
	3	OUTRAS DESPESAS CORRENTES					
		SUBVENÇÕES SOCIAIS	3.3.50.43.00	5.000,00			
Manutenção do Programa Qualidade Escolar	12.126.1205.2037.0000					4.000,00	4.000,00
3	3	DESPESAS CORRENTE			4.000,00		
	3	OUTRAS DESPESAS CORRENTES					
		MATERIAL DE CONSUMO	3.3.90.30.00	1.000,00			
		Material, Bem ou Serviço para Distribuição Gratuita	3.3.90.32.00	1.000,00			
		OUTROS SERVIÇOS DE TERCEIROS - PESSOA FÍSICA	3.3.90.36.00	1.000,00			
		OUTROS SERVIÇOS DE TERCEIROS - PESSOA JURÍDICA	3.3.90.39.00	1.000,00			



PORTAL DA TRANSPARENCIA MUNICIPAL  
<http://ciouid-it-solucoes.inf.br/transparencia/Municipal/download/1-20200208100908.pdf>  
 assinado por: idUser 88



**QUADRO AUXILIAR DE DETALHAMENTO DA DESPESA**

PODER 02 PODER EXECUTIVO  
ORGÃO 07 SECRETARIA DE EDUCAÇÃO, CULTURA E DESPORTO  
UNIDADE 00 SECRETARIA DE EDUCAÇÃO, CULTURA E DESPORTO

Aplicação Programada	Proj/Ativ	Finalidade F.R. - C.A.	Categoria	Detalhada	TotalGrupo	Total Categ.	Total Func.
Manutenção do Programa Qualidade Escolar	12.128.1205.2037.0000						4.000,00
Manutenção da Merenda Escolar - Recurso Próprio	12.306.1207.2121.0000					20.000,00	20.000,00
3 DESPESAS CORREN'					20.000,00		
3 OUTRAS DESPESAS CORRENTES			3.3.90.30.00	20.000,00			
MATERIAL DE CONSUMO							
o de Material Didático	12.361.1206.2039.0000					55.000,00	55.000,00
3 DESPESAS CORREN'					55.000,00		
3 OUTRAS DESPESAS CORRENTES			3.3.90.32.00	50.000,00			
Material, Bem ou Serviço para Distribuição Gratuita			3.3.90.39.00	5.000,00			
OUTROS SERVIÇOS DE TERCEIROS - PESSOA JURÍDICA							
quisição de Veículos para o Programa A Caminho da Escola	12.361.1209.1012.0000					10.000,00	10.000,00
4 DESPESAS DE CAPIT					10.000,00		
4 INVESTIMENTOS			4.4.90.52.00	10.000,00			
EQUIPAMENTOS E MATERIAL PERMANENTE							
Manutenção do Programa A Caminho da Escola	12.361.1209.2040.0000					70.000,00	70.000,00
3 DESPESAS CORREN'					70.000,00		
3 OUTRAS DESPESAS CORRENTES			3.3.90.30.00	5.000,00			
MATERIAL DE CONSUMO			3.3.90.36.00	5.000,00			
OUTROS SERVIÇOS DE TERCEIROS - PESSOA FÍSICA			3.3.90.39.00	60.000,00			
OUTROS SERVIÇOS DE TERCEIROS - PESSOA JURÍDICA							
Outros Recursos Transferidos do FNDE	12.361.1211.1069.0000					10.000,00	10.000,00
4 DESPESAS DE CAPIT					10.000,00		
4 INVESTIMENTOS			4.4.90.52.00	10.000,00			
EQUIPAMENTOS E MATERIAL PERMANENTE							
FUNDEB 40% - Recurso Próprio	12.361.1211.2129.0000					354.000,00	354.000,00
3 DESPESAS CORREN'					354.000,00		
3 OUTRAS DESPESAS CORRENTES			3.3.90.04.00	1.000,00			
CONTRATAÇÃO POR TEMPO DETERMINADO - PESSOAL CIVIL			3.3.90.14.00	1.000,00			
DIÁRIAS - CIVIL			3.3.90.30.00	50.000,00			
MATERIAL DE CONSUMO			3.3.90.31.00	2.000,00			
PREMIAÇÕES CULTURAIS, ARTÍSTICAS, CIENTÍFICAS, DESPORTI			3.3.90.36.00	100.000,00			
OUTROS SERVIÇOS DE TERCEIROS - PESSOA FÍSICA			3.3.90.39.00	200.000,00			
OUTROS SERVIÇOS DE TERCEIROS - PESSOA JURÍDICA							
Gestão Administrativa do Plano de Ações Articuladas - PAR	12.361.1217.2044.0000					6.000,00	6.000,00
3 DESPESAS CORREN'					6.000,00		
3 OUTRAS DESPESAS CORRENTES			3.3.90.30.00	2.000,00			
MATERIAL DE CONSUMO			3.3.90.36.00	2.000,00			
OUTROS SERVIÇOS DE TERCEIROS - PESSOA FÍSICA			3.3.90.39.00	2.000,00			
OUTROS SERVIÇOS DE TERCEIROS - PESSOA JURÍDICA							
Implantação e Manutenção do Programa Saúde na Escola	12.361.1222.2045.0000						6.000,00



PORTAL DA TRANSPARENCIA MUNICIPAL  
http://cioud.it-solucoes.inf.br/transparencia/municipal/download/1-202002081009008.pdf  
assinado por: idUser 88





**PREFEITURA MUNICIPAL DE JUCATI**  
RUA RUI BARBOSA, 65 - CNPJ:35450790/0001-91

Orçamento Programa - Exercício de 2021

**QUADRO AUXILIAR DE DETALHAMENTO DA DESPESA**

PODER 02 PODER EXECUTIVO  
ORGÃO 07 SECRETARIA DE EDUCAÇÃO, CULTURA E DESPORTO  
UNIDADE 00 SECRETARIA DE EDUCAÇÃO, CULTURA E DESPORTO

Aplicação Programada	Proj/Ativ	Finalidade F.R. - C.A.	Categoria	Detalhada	Total Grupo	Total Categ.	Total Func.
Implantação e Manutenção do Programa Saúde na Escola	12.361.1222.2045.0000					6.000,00	6.000,00
3 DESPESAS CORRENTE					6.000,00		
3 OUTRAS DESPESAS CORRENTES							
MATERIAL DE CONSUMO			3.3.90.30.00	2.000,00			
OUTROS SERVIÇOS DE TERCEIROS - PESSOA FÍSICA			3.3.90.36.00	2.000,00			
OUTROS SERVIÇOS DE TERCEIROS - PESSOA JURÍDICA			3.3.90.39.00	2.000,00			
Reform. e/ou Ampliação de Unidades Escolares - Próprio	12.361.1223.1065.0000					50.000,00	50.000,00
4 DESPESAS DE CAPIT					50.000,00		
4 INVESTIMENTOS			4.4.90.51.00	50.000,00			
OBRAS E INSTALAÇÕES							
Adq. de Moveis, Veiculos e Eq. Diversos p/Educação Básica - Recurso Próprio	12.361.1223.1066.0000					30.000,00	30.000,00
4 DESPESAS DE CAPIT					30.000,00		
4 INVESTIMENTOS			4.4.90.52.00	30.000,00			
EQUIPAMENTOS E MATERIAL PERMANENTE							
Manutenção do FUNDEB 60% - Recurso Próprio	12.361.1223.2122.0000					10.000,00	10.000,00
3 DESPESAS CORRENTE					8.000,00		
1 PESSOAL E ENCARGOS SOCIAIS							
CONTRATAÇÃO POR TEMPO DETERMINADO			3.1.90.04.00	2.000,00			
VENCIMENTOS E VANTAGENS FIXAS - PESSOAL CIVIL			3.1.90.11.00	2.000,00			
OBRIGAÇÕES PATRONAIS			3.1.90.13.00	1.000,00			
OUTRAS DESPESAS VARIÁVEIS - PESSOAL CIVIL			3.1.90.16.00	1.000,00			
INDENIZAÇÕES E RESTITUIÇÕES TRABALHISTAS			3.1.90.94.00	1.000,00			
OBRIGAÇÕES PATRONAIS - INTRA-ORÇAMENTÁRIO			3.1.91.13.00	1.000,00			
3 OUTRAS DESPESAS CORRENTES					2.000,00		
Outros Benefícios Assistenciais do servidor e do militar			3.3.90.08.00	1.000,00			
Aporte para Cobertura do Déficit Atuarial do RPPS			3.3.91.97.00	1.000,00			
Manutenção do FUNDEB 40% - Recurso Próprio	12.361.1223.2123.0000					10.000,00	10.000,00
3 DESPESAS CORRENTE					8.000,00		
1 PESSOAL E ENCARGOS SOCIAIS							
CONTRATAÇÃO POR TEMPO DETERMINADO			3.1.90.04.00	2.000,00			
VENCIMENTOS E VANTAGENS FIXAS - PESSOAL CIVIL			3.1.90.11.00	2.000,00			
OBRIGAÇÕES PATRONAIS			3.1.90.13.00	1.000,00			
OUTRAS DESPESAS VARIÁVEIS - PESSOAL CIVIL			3.1.90.16.00	1.000,00			
INDENIZAÇÕES E RESTITUIÇÕES TRABALHISTAS			3.1.90.94.00	1.000,00			
OBRIGAÇÕES PATRONAIS - INTRA-ORÇAMENTÁRIO			3.1.91.13.00	1.000,00			
3 OUTRAS DESPESAS CORRENTES					2.000,00		
Outros Benefícios Assistenciais do servidor e do militar			3.3.90.08.00	1.000,00			
Aporte para Cobertura do Déficit Atuarial do RPPS			3.3.91.97.00	1.000,00			
Manutenção das Atividades do Ensino Médio	12.362.1212.2046.0000					16.000,00	16.000,00
3 DESPESAS CORRENTE							



PORTAL DA TRANSPARENCIA MUNICIPAL  
<http://cloud.it-solucoes.inf.br/transparencia/Municipal/download/1-20200208100808.pdf>  
 assinado por: idUser 88



**QUADRO AUXILIAR DE DETALHAMENTO DA DESPESA**

PODER 02 PODER EXECUTIVO  
ORGÃO 07 SECRETARIA DE EDUCAÇÃO, CULTURA E DESPORTO  
UNIDADE 00 SECRETARIA DE EDUCAÇÃO, CULTURA E DESPORTO

Aplicação Programada	Proj/Ativ	Finalidade	Categoria	Detalhada	Total Grupo	Total Categ.	Total Func.
		F.R. - C.A.					
Manutenção das Atividades do Ensino Médio	12.362.1212.2046.0000					16.000,00	16.000,00
3	DESPESAS CORRENTE				8.000,00		
1	PESSOAL E ENCARGOS SOCIAIS						
	CONTRATAÇÃO POR TEMPO DETERMINADO		3.1.90.04.00	2.000,00			
	VENCIMENTOS E VANTAGENS FIXAS - PESSOAL CIVIL		3.1.90.11.00	2.000,00			
	OBRIGAÇÕES PATRONAIS		3.1.90.13.00	1.000,00			
	OUTRAS DESPESAS VARIÁVEIS - PESSOAL CIVIL		3.1.90.16.00	1.000,00			
	INDENIZAÇÕES E RESTITUIÇÕES TRABALHISTAS		3.1.90.94.00	1.000,00			
	OBRIGAÇÕES PATRONAIS - INTRA-ORÇAMENTÁRIO		3.1.91.13.00	1.000,00			
3	OUTRAS DESPESAS CORRENTES				8.000,00		
	Outros Benefícios Assistenciais do servidor e do militar		3.3.90.08.00	1.000,00			
	MATERIAL DE CONSUMO		3.3.90.30.00	2.000,00			
	OUTROS SERVIÇOS DE TERCEIROS - PESSOA FÍSICA		3.3.90.36.00	2.000,00			
	OUTROS SERVIÇOS DE TERCEIROS - PESSOA JURÍDICA		3.3.90.39.00	2.000,00			
	Aporte para Cobertura do Déficit Atuarial do RPPS		3.3.91.97.00	1.000,00			
Implantação e Manutenção de Curso de pré-Vestibular	12.362.1212.2047.0000					6.000,00	6.000,00
3	DESPESAS CORRENTE				6.000,00		
3	OUTRAS DESPESAS CORRENTES						
	MATERIAL DE CONSUMO		3.3.90.30.00	2.000,00			
	OUTROS SERVIÇOS DE TERCEIROS - PESSOA FÍSICA		3.3.90.36.00	2.000,00			
	OUTROS SERVIÇOS DE TERCEIROS - PESSOA JURÍDICA		3.3.90.39.00	2.000,00			
Manutenção do Programa Ensino Profissionalizante	12.363.1213.2048.0000					16.000,00	16.000,00
3	DESPESAS CORRENTE				8.000,00		
1	PESSOAL E ENCARGOS SOCIAIS						
	CONTRATAÇÃO POR TEMPO DETERMINADO		3.1.90.04.00	2.000,00			
	VENCIMENTOS E VANTAGENS FIXAS - PESSOAL CIVIL		3.1.90.11.00	2.000,00			
	OBRIGAÇÕES PATRONAIS		3.1.90.13.00	1.000,00			
	OUTRAS DESPESAS VARIÁVEIS - PESSOAL CIVIL		3.1.90.16.00	1.000,00			
	INDENIZAÇÕES E RESTITUIÇÕES TRABALHISTAS		3.1.90.94.00	1.000,00			
	OBRIGAÇÕES PATRONAIS - INTRA-ORÇAMENTÁRIO		3.1.91.13.00	1.000,00			
3	OUTRAS DESPESAS CORRENTES				8.000,00		
	Outros Benefícios Assistenciais do servidor e do militar		3.3.90.08.00	1.000,00			
	MATERIAL DE CONSUMO		3.3.90.30.00	2.000,00			
	OUTROS SERVIÇOS DE TERCEIROS - PESSOA FÍSICA		3.3.90.36.00	2.000,00			
	OUTROS SERVIÇOS DE TERCEIROS - PESSOA JURÍDICA		3.3.90.39.00	2.000,00			
	Aporte para Cobertura do Déficit Atuarial do RPPS		3.3.91.97.00	1.000,00			
Manutenção do Transporte Escolar Universitário	12.364.1210.2049.0000					112.000,00	112.000,00
3	DESPESAS CORRENTE				112.000,00		
3	OUTRAS DESPESAS CORRENTES						
	MATERIAL DE CONSUMO		3.3.90.30.00	5.000,00			
	PASSAGENS E DESPESAS COM LOCOMOÇÃO		3.3.90.33.00	2.000,00			
	OUTROS SERVIÇOS DE TERCEIROS - PESSOA FÍSICA		3.3.90.36.00	5.000,00			
	OUTROS SERVIÇOS DE TERCEIROS - PESSOA JURÍDICA		3.3.90.39.00	100.000,00			
Manutenção da Educação Infantil - Recurso Próprio	12.365.1214.2130.0000					17.000,00	17.000,00
3	DESPESAS CORRENTE						



PORTAL DA TRANSPARENCIA MUNICIPAL  
http://cioud.it-solucoes.inf.br/transparencia/municipal/download/1-20200208100808.pdf  
assinado por: idUser 88





**PREFEITURA MUNICIPAL DE JUCATI**  
RUA RUI BARBOSA, 65 - CNPJ:35450790/0001-91

Orçamento Programa - Exercício de 2021

**QUADRO AUXILIAR DE DETALHAMENTO DA DESPESA**

PODER 02 PODER EXECUTIVO  
ORGÃO 07 SECRETARIA DE EDUCAÇÃO, CULTURA E DESPORTO  
UNIDADE 00 SECRETARIA DE EDUCAÇÃO, CULTURA E DESPORTO

Aplicacao Programada	Proj/Ativ	Finalidade	Categoria	Detalhada	TotalGrupo	Total Categ.	Total Func.
		F.R. - C.A.					
Manutenção da Educação Infantil - Recurso Próprio	12.365.1214.2130.0000					17.000,00	17.000,00
3	DESPEAS CORREN'				17.000,00		
3	OUTRAS DESPESAS CORRENTES						
	CONTRATAÇÃO POR TEMPO DETERMINADO - PESSOAL CIVIL		3.3.90.04.00	1.000,00			
	DIÁRIAS - CIVIL		3.3.90.14.00	1.000,00			
	MATERIAL DE CONSUMO		3.3.90.30.00	5.000,00			
	OUTROS SERVIÇOS DE TERCEIROS - PESSOA FÍSICA		3.3.90.36.00	5.000,00			
	OUTROS SERVIÇOS DE TERCEIROS - PESSOA JURÍDICA		3.3.90.39.00	5.000,00			
Manutenção do Programa Educação Especial	12.367.1219.2050.0000					27.000,00	27.000,00
3	DESPEAS CORREN'				14.000,00		
1	PESSOAL E ENCARGOS SOCIAIS						
	CONTRATAÇÃO POR TEMPO DETERMINADO		3.1.90.04.00	5.000,00			
	VENCIMENTOS E VANTAGENS FIXAS - PESSOAL CIVIL		3.1.90.11.00	5.000,00			
	OBRIGAÇÕES PATRONAIS		3.1.90.13.00	1.000,00			
	OUTRAS DESPESAS VARIÁVEIS - PESSOAL CIVIL		3.1.90.16.00	1.000,00			
	INDENIZAÇÕES E RESTITUIÇÕES TRABALHISTAS		3.1.90.94.00	1.000,00			
	OBRIGAÇÕES PATRONAIS - INTRA-ORÇAMENTÁRIO		3.1.91.13.00	1.000,00			
3	OUTRAS DESPESAS CORRENTES				13.000,00		
	Outros Benefícios Assistenciais do servidor e do militar		3.3.90.08.00	1.000,00			
	MATERIAL DE CONSUMO		3.3.90.30.00	5.000,00			
	OUTROS SERVIÇOS DE TERCEIROS - PESSOA FÍSICA		3.3.90.36.00	3.000,00			
	OUTROS SERVIÇOS DE TERCEIROS - PESSOA JURÍDICA		3.3.90.39.00	3.000,00			
	Aporte para Cobertura do Déficit Atuarial do RPPS		3.3.91.97.00	1.000,00			
Manutenção do Programa Inclusão Digital	12.573.1218.2051.0000					27.000,00	27.000,00
3	DESPEAS CORREN'				11.000,00		
1	PESSOAL E ENCARGOS SOCIAIS						
	CONTRATAÇÃO POR TEMPO DETERMINADO		3.1.90.04.00	5.000,00			
	VENCIMENTOS E VANTAGENS FIXAS - PESSOAL CIVIL		3.1.90.11.00	5.000,00			
	INDENIZAÇÕES E RESTITUIÇÕES TRABALHISTAS		3.1.90.94.00	1.000,00			
3	OUTRAS DESPESAS CORRENTES				16.000,00		
	MATERIAL DE CONSUMO		3.3.90.30.00	5.000,00			
	OUTROS SERVIÇOS DE TERCEIROS - PESSOA FÍSICA		3.3.90.36.00	5.000,00			
	OUTROS SERVIÇOS DE TERCEIROS - PESSOA JURÍDICA		3.3.90.39.00	5.000,00			
	Aporte para Cobertura do Déficit Atuarial do RPPS		3.3.91.97.00	1.000,00			
Manutenção do Programa Horta Escolar	12.605.1220.2052.0000					20.000,00	20.000,00
3	DESPEAS CORREN'				20.000,00		
3	OUTRAS DESPESAS CORRENTES						
	MATERIAL DE CONSUMO		3.3.90.30.00	5.000,00			
	Material, Bem ou Serviço para Distribuição Gratuita		3.3.90.32.00	5.000,00			
	OUTROS SERVIÇOS DE TERCEIROS - PESSOA FÍSICA		3.3.90.36.00	5.000,00			
	OUTROS SERVIÇOS DE TERCEIROS - PESSOA JURÍDICA		3.3.90.39.00	5.000,00			
Subvenções a Entidades Sem Fins Lucrativos	13.123.0401.2053.0000					5.000,00	5.000,00
3	DESPEAS CORREN'				5.000,00		
3	OUTRAS DESPESAS CORRENTES						
	SUBVENÇÕES SOCIAIS		3.3.50.43.00	5.000,00			



PORTAL DA TRANSPARENCIA MUNICIPAL  
http://cloud-it-solucoes.inf.br/transparencia/municipal/download/1-20200208100908.pdf  
assinado por: idUser 88



**QUADRO AUXILIAR DE DETALHAMENTO DA DESPESA**

PODER 02 PODER EXECUTIVO  
ORGÃO 07 SECRETARIA DE EDUCAÇÃO, CULTURA E DESPORTO  
UNIDADE 00 SECRETARIA DE EDUCAÇÃO, CULTURA E DESPORTO

Aplicação Programada	Proj/Ativ	Finalidade F.R. - C.A.	Categoria	Detalhada	TotalGrupo	Total Categ.	Total Func.
Promoção de Eventos e Festividades	13.695.1302.2054.0000					748.000,00	748.000,00
3 DESPESAS CORRENTE							
3 OUTRAS DESPESAS CORRENTES							
MATERIAL DE CONSUMO			3.3.90.30.00	10.000,00			
OUTROS SERVIÇOS DE TERCEIROS - PESSOA FÍSICA			3.3.90.36.00	58.000,00			
OUTROS SERVIÇOS DE TERCEIROS - PESSOA JURÍDICA			3.3.90.39.00	680.000,00			
Esporte e Lazer	27.813.2702.2055.0000					17.000,00	17.000,00
3 DESPESAS CORRENTE							
3 OUTRAS DESPESAS CORRENTES							
MATERIAL DE CONSUMO			3.3.90.30.00	5.000,00			
Material, Bem ou Serviço para Distribuição Gratuita			3.3.90.32.00	5.000,00			
OUTROS SERVIÇOS DE TERCEIROS - PESSOA FÍSICA			3.3.90.36.00	5.000,00			
OUTROS SERVIÇOS DE TERCEIROS - PESSOA JURÍDICA			3.3.90.39.00	2.000,00			
<b>TOTAL</b>							<b>2.053.000,00</b>







**PREFEITURA MUNICIPAL DE JUCATI**  
 RUA RUI BARBOSA, 65 - CNPJ:35450790/0001-91

Orçamento Programa - Exercício de 2021

**QUADRO AUXILIAR DE DETALHAMENTO DA DESPESA**

PODER 02 PODER EXECUTIVO  
 ORGÃO 07 SECRETARIA DE EDUCAÇÃO, CULTURA E DESPORTO  
 UNIDADE 01 FUNDEB

Aplicação Programada	Proj/Ativ	Finalidade F.R. - C.A.	Categoria	Detalhada	Total Grupo	Total Categ.	Total Func.
Aquisição de Veículos, Móveis, Máquinas e Equipamentos Diversos	12.361.1204.1013.0000						50.000,00
4 DESPESAS DE CAPIT					50.000,00		
4 INVESTIMENTOS						50.000,00	
EQUIPAMENTOS E MATERIAL PERMANENTE			4.4.90.52.00	50.000,00			
Aquisição de Imóveis para o Ensino	12.361.1208.1014.0000						20.000,00
4 DESPESAS DE CAPIT					20.000,00		
4 INVESTIMENTOS						20.000,00	
AQUISIÇÃO DE IMÓVEIS			4.4.90.61.00	20.000,00			
Implantação do Programa de Transporte Escolar	12.361.1209.2056.0000						50.000,00
3 DESPESAS CORREN					50.000,00		
3 OUTRAS DESPESAS CORRENTES						50.000,00	
MATERIAL DE CONSUMO			3.3.90.30.00	30.000,00			
PASSAGENS E DESPESAS COM LOCOMOÇÃO			3.3.90.33.00	5.000,00			
OUTROS SERVIÇOS DE TERCEIROS - PESSOA FÍSICA			3.3.90.36.00	5.000,00			
OUTROS SERVIÇOS DE TERCEIROS - PESSOA JURÍDICA			3.3.90.39.00	10.000,00			
Gestão Administrativa das Atividades do FUNDEB - 40%	12.361.1211.2057.0000						4.028.000,00
3 DESPESAS CORREN					3.476.000,00		4.028.000,00
1 PESSOAL E ENCARGOS SOCIAIS							
CONTRATAÇÃO POR TEMPO DETERMINADO			3.1.90.04.00	1.530.000,00			
VENCIMENTOS E VANTAGENS FIXAS - PESSOAL CIVIL			3.1.90.11.00	1.100.000,00			
OBRIGAÇÕES PATRONAIS			3.1.90.13.00	330.000,00			
OUTRAS DESPESAS VARIÁVEIS - PESSOAL CIVIL			3.1.90.16.00	1.000,00			
INDENIZAÇÕES E RESTITUIÇÕES TRABALHISTAS			3.1.90.94.00	350.000,00			
OBRIGAÇÕES PATRONAIS - INTRA-ORÇAMENTÁRIO			3.1.91.13.00	165.000,00			
3 OUTRAS DESPESAS CORRENTES					552.000,00		
Outros Benefícios Assistenciais do servidor e do militar			3.3.90.08.00	35.000,00			
MATERIAL DE CONSUMO			3.3.90.30.00	400.000,00			
PREMIAÇÕES CULTURAIS, ARTÍSTICAS, CIENTÍFICAS, DESPORTI			3.3.90.31.00	2.000,00			
OUTROS SERVIÇOS DE TERCEIROS - PESSOA FÍSICA			3.3.90.36.00	10.000,00			
OUTROS SERVIÇOS DE TERCEIROS - PESSOA JURÍDICA			3.3.90.39.00	100.000,00			
Aporte para Cobertura do Déficit Atuarial do RPPS			3.3.91.97.00	5.000,00			
Gestão Administrativa das Atividades do FUNDEB - 60%	12.361.1211.2058.0000						6.442.000,00
3 DESPESAS CORREN					6.372.000,00		6.442.000,00
1 PESSOAL E ENCARGOS SOCIAIS							
CONTRATAÇÃO POR TEMPO DETERMINADO			3.1.90.04.00	1.900.000,00			
VENCIMENTOS E VANTAGENS FIXAS - PESSOAL CIVIL			3.1.90.11.00	3.300.000,00			
OBRIGAÇÕES PATRONAIS			3.1.90.13.00	360.000,00			
OUTRAS DESPESAS VARIÁVEIS - PESSOAL CIVIL			3.1.90.16.00	1.000,00			
INDENIZAÇÕES E RESTITUIÇÕES TRABALHISTAS			3.1.90.94.00	310.000,00			
RESSARCIMENTO DE DESPESAS DE PESSOAL REQUISITADO			3.1.90.96.00	1.000,00			
OBRIGAÇÕES PATRONAIS - INTRA-ORÇAMENTÁRIO			3.1.91.13.00	500.000,00			
3 OUTRAS DESPESAS CORRENTES					70.000,00		
Outros Benefícios Assistenciais do servidor e do militar			3.3.90.08.00	65.000,00			
Aporte para Cobertura do Déficit Atuarial do RPPS			3.3.91.97.00	5.000,00			



PORTAL DA TRANSPARENCIA MUNICIPAL  
<http://cloud.it-solucoes.inf.br/transparenciaMunicipal/download/1-20200208100908.pdf>  
 assinado por: idUser 88



**PREFEITURA MUNICIPAL DE JUCATI**  
RUA RUI BARBOSA, 65 - CNPJ:35450790/0001-91

Orçamento Programa - Exercício de 2021

Lei: , Data:

**QUADRO AUXILIAR DE DETALHAMENTO DA DESPESA**

PODER 02 PODER EXECUTIVO  
ORGÃO 07 SECRETARIA DE EDUCAÇÃO, CULTURA E DESPORTO  
UNIDADE 01 FUNDEB

Aplicação Programada	Proj/Ativ	Finalidade	Categoria	Detalhada	Total Grupo	Total Categ.	Total Func.
		F.R. - C.A.					
							576.000,00
Gestão Administrativa das Atividades da Educação Infantil - 12.365.1214.2059.0000							
40%							
3	DESPESAS CORREN'				536.000,00		576.000,00
1	PESSOAL E ENCARGOS SOCIAIS						
	CONTRATAÇÃO POR TEMPO DETERMINADO		3.1.90.04.00	400.000,00			
	VENCIMENTOS E VANTAGENS FIXAS - PESSOAL CIVIL		3.1.90.11.00	40.000,00			
	OBRIGAÇÕES PATRONAIS		3.1.90.13.00	75.000,00			
	OUTRAS DESPESAS VARIÁVEIS - PESSOAL CIVIL		3.1.90.16.00	1.000,00			
	INDENIZAÇÕES E RESTITUIÇÕES TRABALHISTAS		3.1.90.94.00	15.000,00			
	OBRIGAÇÕES PATRONAIS - INTRA-ORÇAMENTÁRIO		3.1.91.13.00	5.000,00			
3	OUTRAS DESPESAS CORRENTES				40.000,00		
	Outros Benefícios Assistenciais do servidor e do militar		3.3.90.08.00	5.000,00			
	MATERIAL DE CONSUMO		3.3.90.30.00	20.000,00			
	OUTROS SERVIÇOS DE TERCEIROS - PESSOA FÍSICA		3.3.90.36.00	5.000,00			
	OUTROS SERVIÇOS DE TERCEIROS - PESSOA JURÍDICA		3.3.90.39.00	5.000,00			
	Aporte para Cobertura do Déficit Atuarial do RPPS		3.3.91.97.00	5.000,00			
							723.000,00
Gestão Administrativa das Atividades da Educação Infantil - 12.365.1214.2060.0000							
60%							
3	DESPESAS CORREN'				713.000,00		723.000,00
1	PESSOAL E ENCARGOS SOCIAIS						
	CONTRATAÇÃO POR TEMPO DETERMINADO		3.1.90.04.00	325.000,00			
	VENCIMENTOS E VANTAGENS FIXAS - PESSOAL CIVIL		3.1.90.11.00	250.000,00			
	OBRIGAÇÕES PATRONAIS		3.1.90.13.00	60.000,00			
	OUTRAS DESPESAS VARIÁVEIS - PESSOAL CIVIL		3.1.90.16.00	2.000,00			
	INDENIZAÇÕES E RESTITUIÇÕES TRABALHISTAS		3.1.90.94.00	35.000,00			
	RESSARCIMENTO DE DESPESAS DE PESSOAL REQUISITADO		3.1.90.96.00	1.000,00			
	OBRIGAÇÕES PATRONAIS - INTRA-ORÇAMENTÁRIO		3.1.91.13.00	40.000,00			
3	OUTRAS DESPESAS CORRENTES				10.000,00		
	Outros Benefícios Assistenciais do servidor e do militar		3.3.90.08.00	5.000,00			
	Aporte para Cobertura do Déficit Atuarial do RPPS		3.3.91.97.00	5.000,00			
							41.000,00
Gestão Administrativa das Atividades da Educação de Jovens e Adultos - 40%							
40%							
3	DESPESAS CORREN'				15.000,00		41.000,00
1	PESSOAL E ENCARGOS SOCIAIS						
	CONTRATAÇÃO POR TEMPO DETERMINADO		3.1.90.04.00	5.000,00			
	VENCIMENTOS E VANTAGENS FIXAS - PESSOAL CIVIL		3.1.90.11.00	5.000,00			
	OBRIGAÇÕES PATRONAIS		3.1.90.13.00	2.000,00			
	OUTRAS DESPESAS VARIÁVEIS - PESSOAL CIVIL		3.1.90.16.00	1.000,00			
	INDENIZAÇÕES E RESTITUIÇÕES TRABALHISTAS		3.1.90.94.00	1.000,00			
	OBRIGAÇÕES PATRONAIS - INTRA-ORÇAMENTÁRIO		3.1.91.13.00	1.000,00			
3	OUTRAS DESPESAS CORRENTES				26.000,00		
	Outros Benefícios Assistenciais do servidor e do militar		3.3.90.08.00	5.000,00			
	MATERIAL DE CONSUMO		3.3.90.30.00	10.000,00			
	OUTROS SERVIÇOS DE TERCEIROS - PESSOA FÍSICA		3.3.90.36.00	5.000,00			
	OUTROS SERVIÇOS DE TERCEIROS - PESSOA JURÍDICA		3.3.90.39.00	5.000,00			
	Aporte para Cobertura do Déficit Atuarial do RPPS		3.3.91.97.00	1.000,00			
							25.000,00
Gestão Administrativa das Atividades da Educação de Jovens e Adultos - 60%							
60%							
3	DESPESAS CORREN'						25.000,00



PORTAL DA TRANSPARENCIA MUNICIPAL  
http://cioud-it-solucoes.inf.br/transparenciaMunicipal/download/1-20200208100808.pdf  
assinado por: idUser 88





**QUADRO AUXILIAR DE DETALHAMENTO DA DESPESA**

PODER 02 PODER EXECUTIVO  
ORGÃO 07 SECRETARIA DE EDUCAÇÃO, CULTURA E-DESPORTO  
UNIDADE 01 FUNDEB

Aplicação Programada	Proj/Ativ	Finalidade F.R. - C.A.	Categoria	Detalhada	Total Grupo	Total Categ.	Total Func.
Gestão Administrativa das Atividades da Educação de Jovens e Adultos - 60%	12.366.1215.2062.0000						25.000,00
3	DESPESAS CORRENTE					25.000,00	
1	PESSOAL E ENCARGOS SOCIAIS				19.000,00		
	CONTRATAÇÃO POR TEMPO DETERMINADO		3.1.90.04.00	5.000,00			
	VENCIMENTOS E VANTAGENS FIXAS - PESSOAL CIVIL		3.1.90.11.00	5.000,00			
	OBRIGAÇÕES PATRONAIS		3.1.90.13.00	5.000,00			
	OUTRAS DESPESAS VARIÁVEIS - PESSOAL CIVIL		3.1.90.16.00	1.000,00			
	INDENIZAÇÕES E RESTITUIÇÕES TRABALHISTAS		3.1.90.94.00	1.000,00			
	RESSARCIMENTO DE DESPESAS DE PESSOAL REQUISITADO		3.1.90.96.00	1.000,00			
	OBRIGAÇÕES PATRONAIS - INTRA-ORÇAMENTÁRIO		3.1.91.13.00	1.000,00			
3	OUTRAS DESPESAS CORRENTES				6.000,00		
	Outros Benefícios Assistenciais do servidor e do militar		3.3.90.08.00	5.000,00			
	Aporte para Cobertura do Déficit Atuarial do RPPS		3.3.91.97.00	1.000,00			
							11.955.000,00





**PREFEITURA MUNICIPAL DE JUCATI**  
RUA RUI BARBOSA, 65 - CNPJ:35450790/0001-91

Orçamento Programa - Exercício de 2021

Lei: , Data:

**QUADRO AUXILIAR DE DETALHAMENTO DA DESPESA**

PODER 02 PODER EXECUTIVO  
ORGÃO 07 SECRETARIA DE EDUCAÇÃO, CULTURA E DESPORTO  
UNIDADE 02 SECRETARIA DE EDUCAÇÃO - FNDE

Aplicação Programada	Proj/Ativ	Finalidade F.R. - C.A.	Categoria	Detalhada	Total Grupo	Total Categ.	Total Func.
Manutenção de Merenda Escolar	12.306.1207.2038.0000						260.000,00
3 DESPESAS CORRENTE					260.000,00	260.000,00	
3 OUTRAS DESPESAS CORRENTES							
MATERIAL DE CONSUMO			3.3.90.30.00	260.000,00			
Manutenção do Transporte Escolar	12.361.1209.2041.0000						320.000,00
3 DESPESAS CORRENTE					320.000,00	320.000,00	
3 OUTRAS DESPESAS CORRENTES							
MATERIAL DE CONSUMO			3.3.90.30.00	5.000,00			
OUTROS SERVIÇOS DE TERCEIROS - PESSOA FÍSICA			3.3.90.36.00	5.000,00			
OUTROS SERVIÇOS DE TERCEIROS - PESSOA JURÍDICA			3.3.90.39.00	310.000,00			
Form. e/ou Ampliação de Escolas do Ensino Infantil - FNDE	12.361.1211.1071.0000						300.000,00
4 DESPESAS DE CAPITAL					300.000,00	300.000,00	
4 INVESTIMENTOS							
OBRAS E INSTALAÇÕES			4.4.90.51.00	300.000,00			
Manutenção do Programa Salário Educação	12.361.1211.2042.0000						380.000,00
3 DESPESAS CORRENTE					380.000,00	380.000,00	
3 OUTRAS DESPESAS CORRENTES							
MATERIAL DE CONSUMO			3.3.90.30.00	328.000,00			
PASSAGENS E DESPESAS COM LOCOMOÇÃO			3.3.90.33.00	2.000,00			
OUTROS SERVIÇOS DE TERCEIROS - PESSOA FÍSICA			3.3.90.36.00	2.000,00			
OUTROS SERVIÇOS DE TERCEIROS - PESSOA JURÍDICA			3.3.90.39.00	48.000,00			
Manutenção do PDDE	12.361.1216.2043.0000						20.000,00
3 DESPESAS CORRENTE					20.000,00	20.000,00	
3 OUTRAS DESPESAS CORRENTES							
CONTRIBUIÇÕES			3.3.50.41.00	5.000,00			
MATERIAL DE CONSUMO			3.3.90.30.00	2.000,00			
OUTROS SERVIÇOS DE TERCEIROS - PESSOA FÍSICA			3.3.90.36.00	2.000,00			
OUTROS SERVIÇOS DE TERCEIROS - PESSOA JURÍDICA			3.3.90.39.00	11.000,00			
Cont. Reform. e/ou Ampliação de Escolas do Ensino Infantil - FNDE	12.365.1214.1072.0000						10.000,00
4 DESPESAS DE CAPITAL					10.000,00	10.000,00	
4 INVESTIMENTOS							
OBRAS E INSTALAÇÕES			4.4.90.51.00	10.000,00			
<b>TOTAL</b>							<b>1.290.000,00</b>



PORTAL DA TRANSPARENCIA MUNICIPAL  
http://cloud.it-solucoes.inf.br/transparencia/municipal/download/1-20200208-100908.pdf  
assinado por: idUser 88





**PREFEITURA MUNICIPAL DE JUCATI**  
RUA RUI BARBOSA, 65 - CNPJ:35450790/0001-91

Orçamento Programa - Exercício de 2021

Lei: , Data:

**QUADRO AUXILIAR DE DETALHAMENTO DA DESPESA**

PODER 02 PODER EXECUTIVO  
ORGÃO 08 SECRETARIA DE SERVIÇOS PÚBLICOS  
UNIDADE 01 SECRETARIA DE SERVIÇOS PÚBLICOS

Aplicacao Programada	Proj/Ativ	Finalidade	Categoria	Detalhada	TotalGrupo	Total Categ.	Total Func.
		F.R. - C.A.					
Construção, Reforma e/ou Ampliação de Unidades Escolares	12.361.1208.1016.0000						10.000,00
4	DESPEAS DE CAPIT				10.000,00		
4	INVESTIMENTOS						10.000,00
	OBRAS E INSTALAÇÕES		4.4.90.51.00	10.000,00			
Construção, Reforma e/ou Ampliação de Creches	12.365.1214.1017.0000						20.000,00
4	DESPEAS DE CAPIT				20.000,00		
4	INVESTIMENTOS						20.000,00
	OBRAS E INSTALAÇÕES		4.4.90.51.00	20.000,00			
Manutenção dos Prédios Públicos e Patrimônio Histórico	13.391.1301.1018.0000						10.000,00
4	DESPEAS DE CAPIT				10.000,00		
4	INVESTIMENTOS						10.000,00
	OBRAS E INSTALAÇÕES		4.4.90.51.00	10.000,00			
Adquisição de Veículos, Móveis, Máquinas e Equipamentos Diversos	15.122.0401.1019.0000						30.000,00
4	DESPEAS DE CAPIT				30.000,00		
4	INVESTIMENTOS						30.000,00
	EQUIPAMENTOS E MATERIAL PERMANENTE		4.4.90.52.00	30.000,00			
Manutenção das Atividades Gerais da Secretaria	15.122.0401.2063.0000						3.073.000,00
3	DESPEAS CORREN'				1.401.000,00		
1	PESSOAL E ENCARGOS SOCIAIS						3.073.000,00
	CONTRATAÇÃO POR TEMPO DETERMINADO		3.1.90.04.00	700.000,00			
	VENCIMENTOS E VANTAGENS FIXAS - PESSOAL CIVIL		3.1.90.11.00	400.000,00			
	OBRIGAÇÕES PATRONAIS		3.1.90.13.00	10.000,00			
	OUTRAS DESPESAS VARIÁVEIS - PESSOAL CIVIL		3.1.90.16.00	1.000,00			
	INDENIZAÇÕES E RESTITUIÇÕES TRABALHISTAS		3.1.90.94.00	280.000,00			
	OBRIGAÇÕES PATRONAIS - INTRA-ORÇAMENTÁRIO		3.1.91.13.00	10.000,00			
3	OUTRAS DESPESAS CORRENTES				1.672.000,00		
	DIÁRIAS - CIVIL		3.3.90.14.00	1.000,00			
	MATERIAL DE CONSUMO		3.3.90.30.00	1.000.000,00			
	PREMIAÇÕES CULTURAIS, ARTÍSTICAS, CIENTÍFICAS, DESPORTI		3.3.90.31.00	2.000,00			
	PASSAGENS E DESPESAS COM LOCOMOÇÃO		3.3.90.33.00	2.000,00			
	Outras Despesas de Pessoal decorrentes de Contratos de Terce		3.3.90.34.00	1.000,00			
	OUTROS SERVIÇOS DE TERCEIROS - PESSOA FÍSICA		3.3.90.36.00	60.000,00			
	LOCAÇÃO DE MÃO-DE-OBRA		3.3.90.37.00	1.000,00			
	OUTROS SERVIÇOS DE TERCEIROS - PESSOA JURÍDICA		3.3.90.39.00	600.000,00			
	Aporte para Cobertura do Déficit Atuarial do RPPS		3.3.91.97.00	5.000,00			
Execução de Obras de Pavimentação - Calçamento, Meio-Fio	15.451.1502.1020.0000						500.000,00
4	DESPEAS DE CAPIT				500.000,00		
4	INVESTIMENTOS						500.000,00
	OBRAS E INSTALAÇÕES		4.4.90.51.00	500.000,00			
Construção, Ampliação e/ou Reforma de Prédios Públicos	15.451.1502.1021.0000						1.000,00
4	DESPEAS DE CAPIT						1.000,00



PORTAL DA TRANSPARENCIA MUNICIPAL  
http://cioud.it-solucoes.inf.br/transparenciaMunicipal/download/1-20200208100908.pdf  
assinado por: idUser 88



**QUADRO AUXILIAR DE DETALHAMENTO DA DESPESA**

PODER 02 PODER EXECUTIVO  
ORGÃO 08 SECRETARIA DE SERVIÇOS PÚBLICOS  
UNIDADE 01 SECRETARIA DE SERVIÇOS PÚBLICOS

Aplicacao Programada	Proj/Ativ	Finalidade F.R. - C.A.	Categoria	Detalhada	TotalGrupo	Total Categ.	Total Func.
Construção, Ampliação e/ou Reforma de Prédios Públicos	15.451.1502.1021.0000						1.000,00
4 DESPESAS DE CAPIT					1.000,00	1.000,00	
4 INVESTIMENTOS							
OBRAS E INSTALAÇÕES			4.4.90.51.00	1.000,00			
Obras em Praças, Parques, Jardins e Áreas de Lazer Públicos	15.451.1502.1022.0000						250.000,00
4 DESPESAS DE CAPIT					250.000,00	250.000,00	
4 INVESTIMENTOS							
OBRAS E INSTALAÇÕES			4.4.90.51.00	250.000,00			
de Obras em Cemitério: Contrução, Reformas e	15.451.1502.1023.0000						5.000,00
4 DESPESAS DE CAPIT					5.000,00	5.000,00	
4 INVESTIMENTOS							
OBRAS E INSTALAÇÕES			4.4.90.51.00	5.000,00			
Execução de Obras: Muros, Escadarias, Rampas e	15.451.1502.1024.0000						5.000,00
4 DESPESAS DE CAPIT					5.000,00	5.000,00	
4 INVESTIMENTOS							
OBRAS E INSTALAÇÕES			4.4.90.51.00	5.000,00			
Execução de Obras: Construção, Reforma e Ampliação em	15.451.1502.1025.0000						5.000,00
4 DESPESAS DE CAPIT					5.000,00	5.000,00	
4 INVESTIMENTOS							
OBRAS E INSTALAÇÕES			4.4.90.51.00	5.000,00			
Reapropriação de Imóveis	15.451.1502.1026.0000						20.000,00
4 DESPESAS DE CAPIT					20.000,00	20.000,00	
4 INVESTIMENTOS							
AQUISIÇÃO DE IMÓVEIS			4.4.90.61.00	20.000,00			
Construção do Portal da Cidade	15.451.1502.1027.0000						5.000,00
4 DESPESAS DE CAPIT					5.000,00	5.000,00	
4 INVESTIMENTOS							
OBRAS E INSTALAÇÕES			4.4.90.51.00	5.000,00			
Manutenção de Pavimentação e Reposição de Calçamento	15.451.1502.2064.0000						15.000,00
3 DESPESAS CORREN					15.000,00	15.000,00	
3 OUTRAS DESPESAS CORRENTES							
MATERIAL DE CONSUMO			3.3.90.30.00	5.000,00			
OUTROS SERVIÇOS DE TERCEIROS - PESSOA FÍSICA			3.3.90.36.00	5.000,00			
OUTROS SERVIÇOS DE TERCEIROS - PESSOA JURÍDICA			3.3.90.39.00	5.000,00			
Capacitação, Treinamento e Qualificação de Servidores	15.452.1501.2065.0000						15.000,00
3 DESPESAS CORREN					15.000,00	15.000,00	



PORTAL DA TRANSPARENCIA MUNICIPAL  
<http://cloud.solucoes.inf.br/transparencia/municipal/download/1-20200208100908.pdf>  
 assinado por: idUser 88





**PREFEITURA MUNICIPAL DE JUCATI**  
RUA RUI BARBOSA, 65 - CNPJ:35450790/0001-91

Orçamento Programa - Exercício de 2021

Lei: , Data:

**QUADRO AUXILIAR DE DETALHAMENTO DA DESPESA**

PODER 02 PODER EXECUTIVO  
ORGÃO 08 SECRETARIA DE SERVIÇOS PÚBLICOS  
UNIDADE 01 SECRETARIA DE SERVIÇOS PÚBLICOS

Aplicação Programada	Proj/Ativ	Finalidade	Categoria	Detalhada	Total Grupo	Total Categ.	Total Func.
		F.R. - C.A.					
Capacitação, Treinamento e Qualificação de Servidores	15.452.1501.2065.0000						15.000,00
3 DESPESAS CORREN					15.000,00	15.000,00	
3 OUTRAS DESPESAS CORRENTES							
MATERIAL DE CONSUMO			3.3.90.30.00	5.000,00			
OUTROS SERVIÇOS DE TERCEIROS - PESSOA FÍSICA			3.3.90.36.00	5.000,00			
OUTROS SERVIÇOS DE TERCEIROS - PESSOA JURÍDICA			3.3.90.39.00	5.000,00			
Construção, Reforma e/ou Ampliação de	16.482.1601.1028.0000						10.000,00
1 DESPESAS DE CAPIT						10.000,00	
4 INVESTIMENTOS					10.000,00	10.000,00	
OBRAS E INSTALAÇÕES			4.4.90.51.00	10.000,00			
Unidades Sanitárias - Area Rural	17.511.1701.1067.0000						200.000,00
4 DESPESAS DE CAPIT						200.000,00	
4 INVESTIMENTOS					200.000,00	200.000,00	
OBRAS E INSTALAÇÕES			4.4.90.51.00	200.000,00			
Construção, Reforma e/ou Ampliação de Saneamento	17.512.1701.1029.0000						20.000,00
4 DESPESAS DE CAPIT						20.000,00	
4 INVESTIMENTOS					20.000,00	20.000,00	
OBRAS E INSTALAÇÕES			4.4.90.51.00	20.000,00			
Construção e/ou Melhoria de Banheiros Públicos	17.512.1701.1030.0000						30.000,00
4 DESPESAS DE CAPIT						30.000,00	
4 INVESTIMENTOS					30.000,00	30.000,00	
OBRAS E INSTALAÇÕES			4.4.90.51.00	30.000,00			
Melhorias Sanitárias - Area Urbana	17.512.1701.1068.0000						10.000,00
4 DESPESAS DE CAPIT						10.000,00	
4 INVESTIMENTOS					10.000,00	10.000,00	
OBRAS E INSTALAÇÕES			4.4.90.51.00	10.000,00			
Manutenção, Limpeza e Conserto do Sistema de Saneamento Urbano	17.512.1701.2066.0000						25.000,00
3 DESPESAS CORREN						25.000,00	
3 OUTRAS DESPESAS CORRENTES					25.000,00	25.000,00	
MATERIAL DE CONSUMO			3.3.90.30.00	15.000,00			
OUTROS SERVIÇOS DE TERCEIROS - PESSOA FÍSICA			3.3.90.36.00	5.000,00			
OUTROS SERVIÇOS DE TERCEIROS - PESSOA JURÍDICA			3.3.90.39.00	5.000,00			
Execução de Obras de Aterro Sanitário	17.512.1702.1031.0000						10.000,00
4 DESPESAS DE CAPIT						10.000,00	
4 INVESTIMENTOS					10.000,00	10.000,00	
OBRAS E INSTALAÇÕES			4.4.90.51.00	10.000,00			
Aquisição de Veículos, para coleta de Tratamento de Resíduos Sólidos	18.541.1801.1032.0000						10.000,00



PORTAL DA TRANSPARENCIA MUNICIPAL  
http://cloud.it-sofices.inf.br/transparenciaMunicipal/download/50/1-202002081009588.pdf  
assinado por: idUser 88



**PREFEITURA MUNICIPAL DE JUCATI**  
RUA RUI BARBOSA, 65 - CNPJ:35450790/0001-91

Orçamento Programa - Exercício de 2021

**QUADRO AUXILIAR DE DETALHAMENTO DA DESPESA**

PODER 02 PODER EXECUTIVO  
ORGÃO 08 SECRETARIA DE SERVIÇOS PÚBLICOS  
UNIDADE 01 SECRETARIA DE SERVIÇOS PÚBLICOS

Aplicação Programada	Proj/Ativ	Finalidade	Categoria	Detalhada	Total Grupo	Total Categ.	Total Func.
		F.R. - C.A.					
Aquisição de Veículos, para coleta de Tratamento de Resíduos Sólidos	18.541.1801.1032.0000						10.000,00
4 DESPESAS DE CAPIT					10.000,00	10.000,00	
4 INVESTIMENTOS			4.4.90.52.00	10.000,00			
EQUIPAMENTOS E MATERIAL PERMANENTE							
Manutenção dos Serviços de Tratamento de Resíduos	18.541.1801.2067.0000						95.000,00
Depósito de Lixo Urbano						95.000,00	
3 DESPESAS CORREN					95.000,00		
3 OUTRAS DESPESAS CORRENTES							
MATERIAL DE CONSUMO			3.3.90.30.00	5.000,00			
OUTROS SERVIÇOS DE TERCEIROS - PESSOA FÍSICA			3.3.90.36.00	5.000,00			
OUTROS SERVIÇOS DE TERCEIROS - PESSOA JURÍDICA			3.3.90.39.00	85.000,00			
Execução de Obras Hídricas, incluindo Adutoras para Abastecimento D'água e Barragens	18.544.1803.1034.0000						5.000,00
4 DESPESAS DE CAPIT					5.000,00	5.000,00	
4 INVESTIMENTOS			4.4.90.51.00	5.000,00			
OBRAS E INSTALAÇÕES							
Construção, Reforma e/ou Ampliação de Sistemas	18.544.1803.1035.0000						10.000,00
4 DESPESAS DE CAPIT					10.000,00	10.000,00	
4 INVESTIMENTOS			4.4.90.51.00	10.000,00			
OBRAS E INSTALAÇÕES							
Manutenção do Programa de Abastecimento D'água Emergencial	18.544.1803.2068.0000						210.000,00
3 DESPESAS CORREN					210.000,00	210.000,00	
3 OUTRAS DESPESAS CORRENTES							
Material, Bem ou Serviço para Distribuição Gratuita			3.3.90.32.00	200.000,00			
OUTROS SERVIÇOS DE TERCEIROS - PESSOA FÍSICA			3.3.90.36.00	5.000,00			
OUTROS SERVIÇOS DE TERCEIROS - PESSOA JURÍDICA			3.3.90.39.00	5.000,00			
Construção e Implantação de Sementeiros	20.605.2003.1036.0000						10.000,00
4 DESPESAS DE CAPIT					10.000,00	10.000,00	
4 INVESTIMENTOS			4.4.90.51.00	10.000,00			
OBRAS E INSTALAÇÕES							
Manutenção do Núcleo Tecnológico	23.126.2303.2069.0000						20.000,00
3 DESPESAS CORREN					5.000,00	20.000,00	
1 PESSOAL E ENCARGOS SOCIAIS							
CONTRATAÇÃO POR TEMPO DETERMINADO			3.1.90.04.00	5.000,00			
3 OUTRAS DESPESAS CORRENTES					15.000,00		
MATERIAL DE CONSUMO			3.3.90.30.00	5.000,00			
OUTROS SERVIÇOS DE TERCEIROS - PESSOA FÍSICA			3.3.90.36.00	5.000,00			
OUTROS SERVIÇOS DE TERCEIROS - PESSOA JURÍDICA			3.3.90.39.00	5.000,00			
Manutenção do Programa Pequeno Empreendedor	23.691.2301.2070.0000						15.000,00
3 DESPESAS CORREN						15.000,00	



PO  
AL DA  
TRAN  
PAREN  
CIA M  
UNICIP  
AL  
http://ciouid.it-solucoes.inf.br/transparencia/municipal/download/1-20200208100808.pdf  
assinado por: idUser 88





**PREFEITURA MUNICIPAL DE JUCATI**  
RUA RUI BARBOSA, 65 - CNPJ:35450790/0001-91

Orçamento Programa - Exercício de 2021

**QUADRO AUXILIAR DE DETALHAMENTO DA DESPESA**

PODER 02 PODER EXECUTIVO  
ORGÃO 08 SECRETARIA DE SERVIÇOS PÚBLICOS  
UNIDADE 01 SECRETARIA DE SERVIÇOS PÚBLICOS

Aplicação Programada	Proj/Ativ	Finalidade	Categoria	Detalhada	Total Grupo	Total Categ.	Total Func.
		F.R. - C.A.					
Manutenção do Programa Pequeno Empreendedor	23.691.2301.2070.0000						15.000,00
3 DESPESAS CORRENTE						15.000,00	
3 OUTRAS DESPESAS CORRENTES							
MATERIAL DE CONSUMO			3.3.90.30.00	5.000,00			
OUTROS SERVIÇOS DE TERCEIROS - PESSOA FÍSICA			3.3.90.36.00	5.000,00			
OUTROS SERVIÇOS DE TERCEIROS - PESSOA JURÍDICA			3.3.90.39.00	5.000,00			
Manutenção, Ampliação e Cons da Ferie Livre e	23.691.2302.1037.0000						10.000,00
4 DESPESAS DE CAPIT						10.000,00	
4 INVESTIMENTOS							
OBRAS E INSTALAÇÕES			4.4.90.51.00	10.000,00			
Manutenção e Implantação do Sistema de Eletrificação	25.752.2501.2071.0000						12.000,00
3 DESPESAS CORRENTE						12.000,00	
3 OUTRAS DESPESAS CORRENTES							
MATERIAL DE CONSUMO			3.3.90.30.00	2.000,00			
OUTROS SERVIÇOS DE TERCEIROS - PESSOA FÍSICA			3.3.90.36.00	5.000,00			
OUTROS SERVIÇOS DE TERCEIROS - PESSOA JURÍDICA			3.3.90.39.00	5.000,00			
Manutenção do Setor de Transporte	26.782.0401.2072.0000						15.000,00
3 DESPESAS CORRENTE						15.000,00	
3 OUTRAS DESPESAS CORRENTES							
MATERIAL DE CONSUMO			3.3.90.30.00	5.000,00			
OUTROS SERVIÇOS DE TERCEIROS - PESSOA FÍSICA			3.3.90.36.00	5.000,00			
OUTROS SERVIÇOS DE TERCEIROS - PESSOA JURÍDICA			3.3.90.39.00	5.000,00			
Construção, Reforma e/ou Ampliação de Abrigos p/ passageiros	26.782.2601.1038.0000						10.000,00
4 DESPESAS DE CAPIT						10.000,00	
4 INVESTIMENTOS							
OBRAS E INSTALAÇÕES			4.4.90.51.00	10.000,00			
Manutenção de Rodovias e Acessos Viários	26.782.2601.1039.0000						10.000,00
4 DESPESAS DE CAPIT						10.000,00	
4 INVESTIMENTOS							
OBRAS E INSTALAÇÕES			4.4.90.51.00	10.000,00			
Capacitar Motorista e Motociclista	26.782.2602.2073.0000						11.000,00
3 DESPESAS CORRENTE						11.000,00	
3 OUTRAS DESPESAS CORRENTES							
MATERIAL DE CONSUMO			3.3.90.30.00	3.000,00			
OUTROS SERVIÇOS DE TERCEIROS - PESSOA FÍSICA			3.3.90.36.00	3.000,00			
OUTROS SERVIÇOS DE TERCEIROS - PESSOA JURÍDICA			3.3.90.39.00	5.000,00			
Execução de Obras de Instalação destinadas ao Esporte, Ginásio, Quadras, incluindo Academias da Cidade	27.812.2701.1040.0000						10.000,00
4 DESPESAS DE CAPIT						10.000,00	



PORTAL DA TRANSPARENCIA MUNICIPAL  
<http://cioud.it-solucoes.inf.br/transparenciaMunicipal/download/1-20200208100908.pdf>  
 assinado por: idUser 88



**QUADRO AUXILIAR DE DETALHAMENTO DA DESPESA**

PODER 02 PODER EXECUTIVO  
 ORGÃO 08 SECRETARIA DE SERVIÇOS PÚBLICOS  
 UNIDADE 01 SECRETARIA DE SERVIÇOS PÚBLICOS

Aplicação Programada	Proj/Ativ	Finalidade	Categoria	Detalhada	Total Grupo	Total Categ.	Total Func.
		F.R. - C.A.					
Execução de Obras de Instalação destinadas ao Esporte, Ginásio, Quadras, incluindo Academias da Cidade	27.812.2701.1040.0000						10.000,00
4 DESPESAS DE CAPIT					10.000,00		10.000,00
4 INVESTIMENTOS							
OBRAS E INSTALAÇÕES			4.4.90.51.00	10.000,00			
							4.722.000,00







**PREFEITURA MUNICIPAL DE JUCATI**  
 RUA RUI BARBOSA, 65 - CNPJ:35450790/0001-91

Orçamento Programa - Exercício de 2021

Lei: , Data:

**QUADRO AUXILIAR DE DETALHAMENTO DA DESPESA**

PODER 02 PODER EXECUTIVO  
 ORGÃO 09 SECRETARIA DE MEIO AMBIENTE  
 UNIDADE 00 SECRETARIA DE MEIO AMBIENTE

Aplicacao Programada	Proj/Ativ	Finalidade F.R. - C.A.	Categoria	Detalhada	TotalGrupo	Total Categ.	Total Func.
Gestão da Secretaria de Meio Ambiente	18.122.1802.2135.0000					66.000,00	66.000,00
3 DESPESAS CORRENTE					64.000,00		
1 PESSOAL E ENCARGOS SOCIAIS							
CONTRATAÇÃO POR TEMPO DETERMINADO			3.1.90.04.00	5.000,00			
VENCIMENTOS E VANTAGENS FIXAS - PESSOAL CIVIL			3.1.90.11.00	54.000,00			
OBRIGAÇÕES PATRONAIS			3.1.90.13.00	1.000,00			
OUTRAS DESPESAS VARIÁVEIS - PESSOAL CIVIL			3.1.90.16.00	1.000,00			
INDENIZAÇÕES E RESTITUIÇÕES TRABALHISTAS			3.1.90.94.00	1.000,00			
OBRIGAÇÕES PATRONAIS - INTRA-ORÇAMENTÁRIO			3.1.91.13.00	2.000,00			
3 OUTRAS DESPESAS CORRENTES					2.000,00		
Outros Benefícios Assistenciais do servidor e do militar			3.3.90.08.00	1.000,00			
Aporte para Cobertura do Déficit Atuarial do RPPS			3.3.91.97.00	1.000,00			
Gestão da Secretaria de Meio Ambiente	18.122.1802.2136.0000					17.000,00	17.000,00
3 DESPESAS CORRENTE					17.000,00		
3 OUTRAS DESPESAS CORRENTES							
MATERIAL DE CONSUMO			3.3.90.30.00	5.000,00			
PREMIAÇÕES CULTURAIS, ARTÍSTICAS, CIENTÍFICAS, DESPORTI			3.3.90.31.00	2.000,00			
OUTROS SERVIÇOS DE TERCEIROS - PESSOA FÍSICA			3.3.90.36.00	5.000,00			
OUTROS SERVIÇOS DE TERCEIROS - PESSOA JURÍDICA			3.3.90.39.00	5.000,00			
							83.000,00



PORTAL DA TRANSPARENCIA MUNICIPAL  
<http://cloud.it-solucoes.inf.br/transparencia/Municipal/download/1-20200208100808.pdf>  
 assinado por: idUser 88



**PREFEITURA MUNICIPAL DE JUCATI**  
 RUA RUI BARBOSA, 65 - CNPJ:35450790/0001-91

Orçamento Programa - Exercício de 2021

**QUADRO AUXILIAR DE DETALHAMENTO DA DESPESA**

PODER 03 ENTIDADES SUPERVISIONADAS  
 ORGÃO 01 FUNDO MUNICIPAL DE ASSISTÊNCIA SOCIAL  
 UNIDADE 00 FUNDO MUNICIPAL DE ASSISTÊNCIA SOCIAL

Aplicacao Programada	Proj/Ativ	Finalidade	Categoria	Detalhada	TotalGrupo	Total Categ.	Total Func.
		F.R. - C.A.					
Aquisição de Móveis, Máquinas e Equipamentos Diversos	08.122.0801.1052.0000						10.000,00
4 DESPESAS DE CAPIT					10.000,00	10.000,00	
4 INVESTIMENTOS							
EQUIPAMENTOS E MATERIAL PERMANENTE			4.4.90.52.00	10.000,00			
Construção, Reforma e/ou Ampliação das Instalações do FMAS	08.122.0801.1053.0000						10.000,00
4 DESPESAS DE CAPIT					10.000,00	10.000,00	
4 INVESTIMENTOS							
OBRAS E INSTALAÇÕES			4.4.90.51.00	10.000,00			
Administrativa de Pessoal da Secretaria de Assistência Social	08.122.0801.2097.0000						443.000,00
3 DESPESAS CORREN'					437.000,00	443.000,00	
1 PESSOAL E ENCARGOS SOCIAIS							
CONTRATAÇÃO POR TEMPO DETERMINADO			3.1.90.04.00	110.000,00			
VENCIMENTOS E VANTAGENS FIXAS - PESSOAL CIVIL			3.1.90.11.00	230.000,00			
OUTRAS DESPESAS VARIÁVEIS - PESSOAL CIVIL			3.1.90.16.00	1.000,00			
DESPESAS DE EXERCÍCIOS ANTERIORES			3.1.90.92.00	1.000,00			
INDENIZAÇÕES E RESTITUIÇÕES TRABALHISTAS			3.1.90.94.00	95.000,00			
3 OUTRAS DESPESAS CORRENTES					6.000,00		
Outros Benefícios Assistenciais do servidor e do militar			3.3.90.08.00	6.000,00			
Manutenção das Atividades da Secretaria de Assistência Social	08.122.0801.2098.0000						63.000,00
3 DESPESAS CORREN'					63.000,00	63.000,00	
3 OUTRAS DESPESAS CORRENTES							
DIÁRIAS - CIVIL			3.3.90.14.00	15.000,00			
MATERIAL DE CONSUMO			3.3.90.30.00	5.000,00			
PREMIAÇÕES CULTURAIS, ARTÍSTICAS, CIENTÍFICAS, DESPORTI			3.3.90.31.00	2.000,00			
OUTROS SERVIÇOS DE TERCEIROS - PESSOA FÍSICA			3.3.90.36.00	30.000,00			
OUTROS SERVIÇOS DE TERCEIROS - PESSOA JURÍDICA			3.3.90.39.00	10.000,00			
DESPESAS DE EXERCÍCIOS ANTERIORES			3.3.90.92.00	1.000,00			
Gestão Administrativa Pessoal - FMAS	08.122.0801.2099.0000						20.000,00
3 DESPESAS CORREN'					15.000,00	20.000,00	
1 PESSOAL E ENCARGOS SOCIAIS							
CONTRATAÇÃO POR TEMPO DETERMINADO			3.1.90.04.00	5.000,00			
VENCIMENTOS E VANTAGENS FIXAS - PESSOAL CIVIL			3.1.90.11.00	5.000,00			
OUTRAS DESPESAS VARIÁVEIS - PESSOAL CIVIL			3.1.90.16.00	1.000,00			
DESPESAS DE EXERCÍCIOS ANTERIORES			3.1.90.92.00	1.000,00			
INDENIZAÇÕES E RESTITUIÇÕES TRABALHISTAS			3.1.90.94.00	3.000,00			
3 OUTRAS DESPESAS CORRENTES					5.000,00		
Outros Benefícios Assistenciais do servidor e do militar			3.3.90.08.00	5.000,00			
Manutenção das Atividades do FMAS	08.122.0801.2100.0000						185.000,00
3 DESPESAS CORREN'						185.000,00	



PORTAL DA TRANSPARENCIA MUNICIPAL  
<http://ciudad-it-solucoes.inf.br/transparencia/municipal/download/1-202002081009808.pdf>  
 assinado por: idUser 88





**PREFEITURA MUNICIPAL DE JUCATI**  
 RUA RUI BARBOSA, 65 - CNPJ:35450790/0001-91

Orçamento Programa - Exercício de 2021

Lei: , Data:

**QUADRO AUXILIAR DE DETALHAMENTO DA DESPESA**

PODER 03 ENTIDADES SUPERVISIONADAS  
 ORGÃO 01 FUNDO MUNICIPAL DE ASSISTÊNCIA SOCIAL  
 UNIDADE 00 FUNDO MUNICIPAL DE ASSISTÊNCIA SOCIAL

Aplicação Programada	Proj/Ativ	Finalidade	Categoria	Detalhada	Total Grupo	Total Categ.	Total Func.
		F.R. - C.A.					
Manutenção das Atividades do FMS	08.122.0801.2100.0000						185.000,00
3 DESPESAS CORREN					185.000,00	185.000,00	
3 OUTRAS DESPESAS CORRENTES							
DIÁRIAS - CIVIL			3.3.90.14.00	10.000,00			
MATERIAL DE CONSUMO			3.3.90.30.00	30.000,00			
PASSAGENS E DESPESAS COM LOCOMOÇÃO			3.3.90.33.00	10.000,00			
SERVIÇOS DE CONSULTORIA			3.3.90.35.00	60.000,00			
OUTROS SERVIÇOS DE TERCEIROS - PESSOA FÍSICA			3.3.90.36.00	25.000,00			
OUTROS SERVIÇOS DE TERCEIROS - PESSOA JURÍDICA			3.3.90.39.00	45.000,00			
DESPESAS DE EXERCÍCIOS ANTERIORES			3.3.90.92.00	5.000,00			
com Obrigações Patronais	08.122.0801.2101.0000					80.000,00	80.000,00
3 DESPESAS CORREN					75.000,00		
1 PESSOAL E ENCARGOS SOCIAIS			3.1.90.13.00	60.000,00			
OBRIGAÇÕES PATRONAIS			3.1.91.13.00	15.000,00			
OBRIGAÇÕES PATRONAIS - INTRA-ORÇAMENTÁRIO					5.000,00		
3 OUTRAS DESPESAS CORRENTES							
Aporte para Cobertura do Déficit Atuarial do RPPS			3.3.91.97.00	5.000,00			
Subvenção a Entidades Assistência ou Culturais Sem Fins	08.123.0801.2102.0000						5.000,00
3 DESPESAS CORREN					5.000,00	5.000,00	
3 OUTRAS DESPESAS CORRENTES							
SUBVENÇÕES SOCIAIS			3.3.50.43.00	5.000,00			
Manutenção do Conselho Municipal de Assistência Social	08.125.0812.2131.0000						15.000,00
3 DESPESAS CORREN					15.000,00	15.000,00	
3 OUTRAS DESPESAS CORRENTES							
MATERIAL DE CONSUMO			3.3.90.30.00	5.000,00			
OUTROS SERVIÇOS DE TERCEIROS - PESSOA FÍSICA			3.3.90.36.00	5.000,00			
OUTROS SERVIÇOS DE TERCEIROS - PESSOA JURÍDICA			3.3.90.39.00	5.000,00			
Capacitação, Treinamento e Qualificação de Agentes	08.128.0801.2103.0000						20.000,00
3 DESPESAS CORREN					20.000,00	20.000,00	
3 OUTRAS DESPESAS CORRENTES							
MATERIAL DE CONSUMO			3.3.90.30.00	5.000,00			
SERVIÇOS DE CONSULTORIA			3.3.90.35.00	5.000,00			
OUTROS SERVIÇOS DE TERCEIROS - PESSOA FÍSICA			3.3.90.36.00	5.000,00			
OUTROS SERVIÇOS DE TERCEIROS - PESSOA JURÍDICA			3.3.90.39.00	5.000,00			
Serviços de Convivência e Fortalecimento de Vínculos para Idosos	08.241.0802.2104.0000						51.000,00
3 DESPESAS CORREN					13.000,00	51.000,00	
1 PESSOAL E ENCARGOS SOCIAIS							
CONTRATAÇÃO POR TEMPO DETERMINADO			3.1.90.04.00	5.000,00			
VENCIMENTOS E VANTAGENS FIXAS - PESSOAL CIVIL			3.1.90.11.00	5.000,00			
OBRIGAÇÕES PATRONAIS			3.1.90.13.00	1.000,00			
INDENIZAÇÕES E RESTITUIÇÕES TRABALHISTAS			3.1.90.94.00	1.000,00			
OBRIGAÇÕES PATRONAIS - INTRA-ORÇAMENTÁRIO			3.1.91.13.00	1.000,00			



PORTAL DA TRANSPARENCIA MUNICIPAL  
<http://cloud-it-solucoes.inf.br/transparencia/municipal/download/1-20200208100908.pdf>  
 assinado por: idUser 88



**PREFEITURA MUNICIPAL DE JUCATI**  
RUA RUI BARBOSA, 65 - CNPJ:35450790/0001-91

Orçamento Programa - Exercício de 2021

Lei: , Data:

**QUADRO AUXILIAR DE DETALHAMENTO DA DESPESA**

PODER 03 ENTIDADES SUPERVISIONADAS  
ORGÃO 01 FUNDO MUNICIPAL DE ASSISTÊNCIA SOCIAL  
UNIDADE 00 FUNDO MUNICIPAL DE ASSISTÊNCIA SOCIAL

Aplicacao Programada	Proj/Ativ	Finalidade	Categoria	Detalhada	TotalGrupo	Total Categ.	Total Func.
		F.R. - C.A.					
Serviços de Convivência e Fortalecimento de Vínculos para Idosos	08.241.0802.2104.0000						51.000,00
3	DESPESAS CORREN'					51.000,00	
3	OUTRAS DESPESAS CORRENTES				38.000,00		
	Outros Benefícios Assistenciais do servidor e do militar		3.3.90.08.00	5.000,00			
	DIÁRIAS - CIVIL		3.3.90.14.00	1.000,00			
	MATERIAL DE CONSUMO		3.3.90.30.00	5.000,00			
	Material, Bem ou Serviço para Distribuição Gratuita		3.3.90.32.00	1.000,00			
	OUTROS SERVIÇOS DE TERCEIROS - PESSOA FÍSICA		3.3.90.36.00	20.000,00			
	OUTROS SERVIÇOS DE TERCEIROS - PESSOA JURÍDICA		3.3.90.39.00	5.000,00			
	Aporte para Cobertura do Déficit Atuarial do RPPS		3.3.91.97.00	1.000,00			
Implantação das Ações do Programa BPC	08.242.0804.2105.0000						29.000,00
3	DESPESAS CORREN'					29.000,00	
1	PESSOAL E ENCARGOS SOCIAIS				7.000,00		
	CONTRATAÇÃO POR TEMPO DETERMINADO		3.1.90.04.00	5.000,00			
	OBRIGAÇÕES PATRONAIS		3.1.90.13.00	1.000,00			
	INDENIZAÇÕES E RESTITUIÇÕES TRABALHISTAS		3.1.90.94.00	1.000,00			
3	OUTRAS DESPESAS CORRENTES				22.000,00		
	DIÁRIAS - CIVIL		3.3.90.14.00	2.000,00			
	MATERIAL DE CONSUMO		3.3.90.30.00	5.000,00			
	Material, Bem ou Serviço para Distribuição Gratuita		3.3.90.32.00	5.000,00			
	OUTROS SERVIÇOS DE TERCEIROS - PESSOA FÍSICA		3.3.90.36.00	5.000,00			
	OUTROS SERVIÇOS DE TERCEIROS - PESSOA JURÍDICA		3.3.90.39.00	5.000,00			
Atividades do Conselho Tutelar e demais Conselhos de Controle Social	08.243.0801.2106.0000						169.000,00
3	DESPESAS CORREN'					169.000,00	
1	PESSOAL E ENCARGOS SOCIAIS				142.000,00		
	VENCIMENTOS E VANTAGENS FIXAS - PESSOAL CIVIL		3.1.90.11.00	100.000,00			
	OBRIGAÇÕES PATRONAIS		3.1.90.13.00	30.000,00			
	INDENIZAÇÕES E RESTITUIÇÕES TRABALHISTAS		3.1.90.94.00	10.000,00			
	OBRIGAÇÕES PATRONAIS - INTRA-ORÇAMENTÁRIO		3.1.91.13.00	2.000,00			
3	OUTRAS DESPESAS CORRENTES				27.000,00		
	Outros Benefícios Assistenciais do servidor e do militar		3.3.90.08.00	1.000,00			
	DIÁRIAS - CIVIL		3.3.90.14.00	5.000,00			
	MATERIAL DE CONSUMO		3.3.90.30.00	5.000,00			
	PASSAGENS E DESPESAS COM LOCOMOÇÃO		3.3.90.33.00	5.000,00			
	OUTROS SERVIÇOS DE TERCEIROS - PESSOA FÍSICA		3.3.90.36.00	5.000,00			
	OUTROS SERVIÇOS DE TERCEIROS - PESSOA JURÍDICA		3.3.90.39.00	5.000,00			
	Aporte para Cobertura do Déficit Atuarial do RPPS		3.3.91.97.00	1.000,00			
Adequação de Estrutura Física SCFV	08.243.0802.1054.0000						5.000,00
4	DESPESAS DE CAPIT					5.000,00	
4	INVESTIMENTOS						
	OBRAS E INSTALAÇÕES		4.4.90.51.00	5.000,00			
Aquisição de Móveis, Máquinas, Veículos Equipamento - SCFV	08.243.0802.1055.0000						10.000,00
4	DESPESAS DE CAPIT					10.000,00	



PORTAL DA TRANSPARENCIA MUNICIPAL  
http://cloud-it-solucoes.inf.br/transparenciaMunicipal/download/1-20200208100908.pdf  
assinado por: idUser 88



**PREFEITURA MUNICIPAL DE JUCATI**

RUA RUI BARBOSA, 65 - CNPJ:35450790/0001-91

Orçamento Programa - Exercício de 2021

**QUADRO AUXILIAR DE DETALHAMENTO DA DESPESA**

PODER 03 ENTIDADES SUPERVISIONADAS  
 ORGÃO 01 FUNDO MUNICIPAL DE ASSISTÊNCIA SOCIAL  
 UNIDADE 00 FUNDO MUNICIPAL DE ASSISTÊNCIA SOCIAL

Aplicação Programada	Proj/Ativ	Finalidade F.R. - C.A.	Categoria	Detalhada	Total Grupo	Total Categ.	Total Func.
Aquisição de Móveis, Máquinas, Veículos Equipamento - SCFV	08.243.0802.1055.0000						10.000,00
4 DESPESAS DE CAPIT					10.000,00		
4 INVESTIMENTOS						10.000,00	
EQUIPAMENTOS E MATERIAL PERMANENTE			4.4.90.52.00	10.000,00			
Serviços de Convivência e Fortalecimento de Vínculo para Adolescente de (SCFV)	08.243.0802.2107.0000						159.000,00
1 DESPESAS CORREN'					81.000,00		159.000,00
1 PESSOAL E ENCARGOS SOCIAIS							
CONTRATAÇÃO POR TEMPO DETERMINADO			3.1.90.04.00	50.000,00			
VENCIMENTOS E VANTAGENS FIXAS - PESSOAL CIVIL			3.1.90.11.00	5.000,00			
OBRIGAÇÕES PATRONAIS			3.1.90.13.00	10.000,00			
OUTRAS DESPESAS VARIÁVEIS - PESSOAL CIVIL			3.1.90.16.00	1.000,00			
INDENIZAÇÕES E RESTITUIÇÕES TRABALHISTAS			3.1.90.94.00	10.000,00			
OBRIGAÇÕES PATRONAIS - INTRA-ORÇAMENTÁRIO			3.1.91.13.00	5.000,00			
3 OUTRAS DESPESAS CORRENTES					78.000,00		
Outros Benefícios Assistenciais do servidor e do militar			3.3.90.08.00	5.000,00			
DIÁRIAS - CIVIL			3.3.90.14.00	2.000,00			
MATERIAL DE CONSUMO			3.3.90.30.00	30.000,00			
OUTROS SERVIÇOS DE TERCEIROS - PESSOA FÍSICA			3.3.90.36.00	30.000,00			
OUTROS SERVIÇOS DE TERCEIROS - PESSOA JURÍDICA			3.3.90.39.00	5.000,00			
OUTROS AUXÍLIOS FINANCEIROS A PESSOA FÍSICA			3.3.90.48.00	5.000,00			
Aporte para Cobertura do Déficit Atuarial do RPPS			3.3.91.97.00	1.000,00			
Manutenção das Ações do Programa BPC	08.243.0804.2105.0000						1.000,00
3 DESPESAS CORREN'					1.000,00		1.000,00
1 PESSOAL E ENCARGOS SOCIAIS							
OUTRAS DESPESAS VARIÁVEIS - PESSOAL CIVIL			3.1.90.16.00	1.000,00			
Manutenção das Ações Estratégicas de Erradicação do Trabalho Infantil - AEPETI	08.243.0808.2108.0000						87.000,00
3 DESPESAS CORREN'					41.000,00		87.000,00
1 PESSOAL E ENCARGOS SOCIAIS							
CONTRATAÇÃO POR TEMPO DETERMINADO			3.1.90.04.00	15.000,00			
VENCIMENTOS E VANTAGENS FIXAS - PESSOAL CIVIL			3.1.90.11.00	5.000,00			
OBRIGAÇÕES PATRONAIS			3.1.90.13.00	5.000,00			
OUTRAS DESPESAS VARIÁVEIS - PESSOAL CIVIL			3.1.90.16.00	5.000,00			
INDENIZAÇÕES E RESTITUIÇÕES TRABALHISTAS			3.1.90.94.00	10.000,00			
OBRIGAÇÕES PATRONAIS - INTRA-ORÇAMENTÁRIO			3.1.91.13.00	1.000,00			
3 OUTRAS DESPESAS CORRENTES					46.000,00		
Outros Benefícios Assistenciais do servidor e do militar			3.3.90.08.00	5.000,00			
DIÁRIAS - CIVIL			3.3.90.14.00	15.000,00			
MATERIAL DE CONSUMO			3.3.90.30.00	10.000,00			
OUTROS SERVIÇOS DE TERCEIROS - PESSOA FÍSICA			3.3.90.36.00	10.000,00			
OUTROS SERVIÇOS DE TERCEIROS - PESSOA JURÍDICA			3.3.90.39.00	5.000,00			
Aporte para Cobertura do Déficit Atuarial do RPPS			3.3.91.97.00	1.000,00			
Manutenção do Programa de Proteção as Crianças, Adolescente e suas Famílias	08.243.0809.2109.0000						42.000,00
3 DESPESAS CORREN'					42.000,00		42.000,00



PORTAL DA TRANSPARENCIA MUNICIPAL  
<http://cloud.it-solucoes.inf.br/transparente/municipal/download/1-20200208100808.pdf>  
 assinado por: idUser 88



**PREFEITURA MUNICIPAL DE JUCATI**  
RUA RUI BARBOSA, 65 - CNPJ:35450790/0001-91

Orçamento Programa - Exercício de 2021

Lei: , Data:

**QUADRO AUXILIAR DE DETALHAMENTO DA DESPESA**

PODER 03 ENTIDADES SUPERVISIONADAS  
ORGÃO 01 FUNDO MUNICIPAL DE ASSISTÊNCIA SOCIAL  
UNIDADE 00 FUNDO MUNICIPAL DE ASSISTÊNCIA SOCIAL

Aplicacao Programada	Proj/Ativ	Finalidade F.R. - C.A.	Categoria	Detalhada	TotalGrupo	Total Categ.	Total Func.
Manutenção do Programa de Proteção as Crianças, Adolescente e suas Famílias	08.243.0809.2109.0000						42.000,00
3 DESPESAS CORREN'					22.000,00		42.000,00
1 PESSOAL E ENCARGOS SOCIAIS							
CONTRATAÇÃO POR TEMPO DETERMINADO			3.1.90.04.00	5.000,00			
VENCIMENTOS E VANTAGENS FIXAS - PESSOAL CIVIL			3.1.90.11.00	5.000,00			
OBRIGAÇÕES PATRONAIS			3.1.90.13.00	1.000,00			
OUTRAS DESPESAS VARIÁVEIS - PESSOAL CIVIL			3.1.90.16.00	5.000,00			
INDENIZAÇÕES E RESTITUIÇÕES TRABALHISTAS			3.1.90.94.00	1.000,00			
OBRIGAÇÕES PATRONAIS - INTRA-ORÇAMENTÁRIO			3.1.91.13.00	5.000,00			
3 OUTRAS DESPESAS CORRENTES					20.000,00		
Outros Benefícios Assistenciais do servidor e do militar			3.3.90.08.00	2.000,00			
DIÁRIAS - CIVIL			3.3.90.14.00	2.000,00			
MATERIAL DE CONSUMO			3.3.90.30.00	5.000,00			
OUTROS SERVIÇOS DE TERCEIROS - PESSOA FÍSICA			3.3.90.36.00	5.000,00			
OUTROS SERVIÇOS DE TERCEIROS - PESSOA JURÍDICA			3.3.90.39.00	5.000,00			
Aporte para Cobertura do Déficit Atuarial do RPPS			3.3.91.97.00	1.000,00			
Manutenção da Ação Liberdade Assistida	08.243.0810.2110.0000						35.000,00
3 DESPESAS CORREN'					35.000,00		35.000,00
3 OUTRAS DESPESAS CORRENTES							
CONTRIBUIÇÕES			3.3.50.41.00	5.000,00			
MATERIAL DE CONSUMO			3.3.90.30.00	5.000,00			
OUTROS SERVIÇOS DE TERCEIROS - PESSOA FÍSICA			3.3.90.36.00	5.000,00			
OUTROS SERVIÇOS DE TERCEIROS - PESSOA JURÍDICA			3.3.90.39.00	5.000,00			
AUXÍLIO ALIMENTAÇÃO			3.3.90.46.00	5.000,00			
OUTROS AUXÍLIOS FINANCEIROS A PESSOA FÍSICA			3.3.90.48.00	5.000,00			
AUXÍLIO TRANSPORTE			3.3.90.49.00	5.000,00			
Veículos, Moveis, Eq. Diversos para o Prog. Primeira Infância no SUAS	08.243.0813.1070.0000						20.000,00
4 DESPESAS DE CAPIT					20.000,00		20.000,00
4 INVESTIMENTOS							
EQUIPAMENTOS E MATERIAL PERMANENTE			4.4.90.52.00	20.000,00			
Manutenção do Programa Primeira Infância no SUAS/ Criança Feliz	08.243.0813.2132.0000						183.000,00
3 DESPESAS CORREN'					123.000,00		183.000,00
1 PESSOAL E ENCARGOS SOCIAIS							
CONTRATAÇÃO POR TEMPO DETERMINADO			3.1.90.04.00	100.000,00			
VENCIMENTOS E VANTAGENS FIXAS - PESSOAL CIVIL			3.1.90.11.00	3.000,00			
OBRIGAÇÕES PATRONAIS			3.1.90.13.00	17.000,00			
OUTRAS DESPESAS VARIÁVEIS - PESSOAL CIVIL			3.1.90.16.00	1.000,00			
INDENIZAÇÕES E RESTITUIÇÕES TRABALHISTAS			3.1.90.94.00	1.000,00			
OBRIGAÇÕES PATRONAIS - INTRA-ORÇAMENTÁRIO			3.1.91.13.00	1.000,00			



PORTAL DA TRANSPARENCIA MUNICIPAL  
http://cloud.rpsolucoes.inf.br/transparencia/municipal/download/1-20200208100808.pdf  
assinado por: idUser 88



**PREFEITURA MUNICIPAL DE JUCATI**

RUA RUI BARBOSA, 65 - CNPJ:35450790/0001-91

Orçamento Programa - Exercício de 2021

**QUADRO AUXILIAR DE DETALHAMENTO DA DESPESA**

PODER 03 ENTIDADES SUPERVISIONADAS  
 ORGÃO 01 FUNDO MUNICIPAL DE ASSISTÊNCIA SOCIAL  
 UNIDADE 00 FUNDO MUNICIPAL DE ASSISTÊNCIA SOCIAL

Aplicação Programada	Proj/Ativ	Finalidade	Categoria	Detalhada	TotalGrupo	Total Categ.	Total Func.
		F.R. - C.A.					
Manutenção do Programa Primeira Infância no SUAS/ Criança Feliz	08.243.0813.2132.0000						183.000,00
3	DESPEAS CORREN'					183.000,00	
3	OUTRAS DESPEAS CORRENTES				60.000,00		
	Outros Benefícios Assistenciais do servidor e do militar		3.3.90.08.00	1.000,00			
	DIÁRIAS - CIVIL		3.3.90.14.00	2.000,00			
	MATERIAL DE CONSUMO		3.3.90.30.00	20.000,00			
	Material, Bem ou Serviço para Distribuição Gratuita		3.3.90.32.00	2.000,00			
	OUTROS SERVIÇOS DE TERCEIROS - PESSOA FÍSICA		3.3.90.36.00	10.000,00			
	OUTROS SERVIÇOS DE TERCEIROS - PESSOA JURÍDICA		3.3.90.39.00	20.000,00			
	Aporte para Cobertura do Déficit Atuarial do RPPS		3.3.91.97.00	5.000,00			
Programa de Geração de Emprego e Renda	08.244.0801.2133.0000						20.000,00
3	DESPEAS CORREN'					20.000,00	
1	PESSOAL E ENCARGOS SOCIAIS				8.000,00		
	CONTRATAÇÃO POR TEMPO DETERMINADO		3.1.90.04.00	2.000,00			
	VENCIMENTOS E VANTAGENS FIXAS - PESSOAL CIVIL		3.1.90.11.00	2.000,00			
	OBRIGAÇÕES PATRONAIS		3.1.90.13.00	1.000,00			
	OUTRAS DESPEAS VARIÁVEIS - PESSOAL CIVIL		3.1.90.16.00	1.000,00			
	INDENIZAÇÕES E RESTITUIÇÕES TRABALHISTAS		3.1.90.94.00	1.000,00			
	OBRIGAÇÕES PATRONAIS - INTRA-ORÇAMENTÁRIO		3.1.91.13.00	1.000,00			
3	OUTRAS DESPEAS CORRENTES				12.000,00		
	Outros Benefícios Assistenciais do servidor e do militar		3.3.90.08.00	1.000,00			
	DIÁRIAS - CIVIL		3.3.90.14.00	2.000,00			
	MATERIAL DE CONSUMO		3.3.90.30.00	2.000,00			
	Material, Bem ou Serviço para Distribuição Gratuita		3.3.90.32.00	2.000,00			
	OUTROS SERVIÇOS DE TERCEIROS - PESSOA FÍSICA		3.3.90.36.00	2.000,00			
	OUTROS SERVIÇOS DE TERCEIROS - PESSOA JURÍDICA		3.3.90.39.00	2.000,00			
	Aporte para Cobertura do Déficit Atuarial do RPPS		3.3.91.97.00	1.000,00			
Manutenção do Programa de Inclusão Digital	08.244.0801.2134.0000						6.000,00
3	DESPEAS CORREN'					6.000,00	
3	OUTRAS DESPEAS CORRENTES				6.000,00		
	MATERIAL DE CONSUMO		3.3.90.30.00	2.000,00			
	OUTROS SERVIÇOS DE TERCEIROS - PESSOA FÍSICA		3.3.90.36.00	2.000,00			
	OUTROS SERVIÇOS DE TERCEIROS - PESSOA JURÍDICA		3.3.90.39.00	2.000,00			
Construção e Ampliação do CRAS	08.244.0802.1057.0000						10.000,00
4	DESPEAS DE CAPIT					10.000,00	
4	INVESTIMENTOS				10.000,00		
	OBRAS E INSTALAÇÕES		4.4.90.51.00	10.000,00			
Manutenção do Centro de Referência de Assistência Social - CRAS/PAIF	08.244.0802.2111.0000						174.000,00
3	DESPEAS CORREN'					174.000,00	



PORTAL DA TRANSPARENCIA MUNICIPAL  
<http://cloud-it-solucoes.inf.br/transparencia/municipal/download/1-20200208100908.pdf>  
 assinado por: idUser 88



**PREFEITURA MUNICIPAL DE JUCATI**  
RUA RUI BARBOSA, 65 - CNPJ:35450790/0001-91

Orçamento Programa - Exercício de 2021

Lei: , Data:

**QUADRO AUXILIAR DE DETALHAMENTO DA DESPESA**

PODER 03 ENTIDADES SUPERVISIONADAS  
ORGÃO 01 FUNDO MUNICIPAL DE ASSISTÊNCIA SOCIAL  
UNIDADE 00 FUNDO MUNICIPAL DE ASSISTÊNCIA SOCIAL

Aplicação Programada	Proj/Ativ	Finalidade	Categoria	Detalhada	Total Grupo	Total Categ.	Total Func.
							F.R. - C.A.
Manutenção do Centro de Referência de Assistência Social - CRAS/PAIF	08.244.0802.2111.0000						174.000,00
3	DESPESAS CORREN'				80.000,00		174.000,00
1	PESSOAL E ENCARGOS SOCIAIS						
	CONTRATAÇÃO POR TEMPO DETERMINADO		3.1.90.04.00	45.000,00			
	VENCIMENTOS E VANTAGENS FIXAS - PESSOAL CIVIL		3.1.90.11.00	5.000,00			
	OBRIGAÇÕES PATRONAIS		3.1.90.13.00	10.000,00			
	OUTRAS DESPESAS VARIÁVEIS - PESSOAL CIVIL		3.1.90.16.00	5.000,00			
	INDENIZAÇÕES E RESTITUIÇÕES TRABALHISTAS		3.1.90.94.00	10.000,00			
	OBRIGAÇÕES PATRONAIS - INTRA-ORÇAMENTÁRIO		3.1.91.13.00	5.000,00			
3	OUTRAS DESPESAS CORRENTES				94.000,00		
	Outros Benefícios Assistenciais do servidor e do militar		3.3.90.08.00	10.000,00			
	DIÁRIAS - CIVIL		3.3.90.14.00	2.000,00			
	MATERIAL DE CONSUMO		3.3.90.30.00	30.000,00			
	OUTROS SERVIÇOS DE TERCEIROS - PESSOA FÍSICA		3.3.90.36.00	30.000,00			
	OUTROS SERVIÇOS DE TERCEIROS - PESSOA JURÍDICA		3.3.90.39.00	20.000,00			
	OUTROS AUXÍLIOS FINANCEIROS A PESSOA FÍSICA		3.3.90.48.00	1.000,00			
	Aporte para Cobertura do Déficit Atuarial do RPPS		3.3.91.97.00	1.000,00			
08.244.0803.1058.0000	Construção e Ampliação do CREAS					5.000,00	5.000,00
4	DESPESAS DE CAPIT				5.000,00		
4	INVESTIMENTOS						
	OBRAS E INSTALAÇÕES		4.4.90.51.00	5.000,00			
08.244.0803.1059.0000	Adquisição de Móveis, Máquinas e Equipamentos Diversos - CRAS					10.000,00	10.000,00
4	DESPESAS DE CAPIT				10.000,00		
4	INVESTIMENTOS						
	EQUIPAMENTOS E MATERIAL PERMANENTE		4.4.90.52.00	10.000,00			
08.244.0803.2112.0000	Manutenção do Centro de Referência de Assistência Social - CRAS/PAEFI						146.000,00
3	DESPESAS CORREN'				95.000,00		146.000,00
1	PESSOAL E ENCARGOS SOCIAIS						
	CONTRATAÇÃO POR TEMPO DETERMINADO		3.1.90.04.00	55.000,00			
	VENCIMENTOS E VANTAGENS FIXAS - PESSOAL CIVIL		3.1.90.11.00	10.000,00			
	OBRIGAÇÕES PATRONAIS		3.1.90.13.00	15.000,00			
	OUTRAS DESPESAS VARIÁVEIS - PESSOAL CIVIL		3.1.90.16.00	5.000,00			
	INDENIZAÇÕES E RESTITUIÇÕES TRABALHISTAS		3.1.90.94.00	5.000,00			
	OBRIGAÇÕES PATRONAIS - INTRA-ORÇAMENTÁRIO		3.1.91.13.00	5.000,00			
3	OUTRAS DESPESAS CORRENTES				51.000,00		
	Outros Benefícios Assistenciais do servidor e do militar		3.3.90.08.00	5.000,00			
	DIÁRIAS - CIVIL		3.3.90.14.00	2.000,00			
	MATERIAL DE CONSUMO		3.3.90.30.00	5.000,00			
	OUTROS SERVIÇOS DE TERCEIROS - PESSOA FÍSICA		3.3.90.36.00	5.000,00			
	OUTROS SERVIÇOS DE TERCEIROS - PESSOA JURÍDICA		3.3.90.39.00	32.000,00			
	OUTROS AUXÍLIOS FINANCEIROS A PESSOA FÍSICA		3.3.90.48.00	1.000,00			
	Aporte para Cobertura do Déficit Atuarial do RPPS		3.3.91.97.00	1.000,00			
08.244.0803.2113.0000	Manutenção e Aprimoramento da Gestão SUAS/IGDSUAS					1.000,00	1.000,00
3	DESPESAS CORREN'						



PORTAL DA TRANSPARENCIA MUNICIPAL  
http://cloud.it-solucoes.inf.br/transparencia/municipal/download/1-20200208100908.pdf  
assinado por: idUser 88





**PREFEITURA MUNICIPAL DE JUCATI**  
RUA RUI BARBOSA, 65 - CNPJ:35450790/0001-91

Orçamento Programa - Exercício de 2021

Lei: , Data:

**QUADRO AUXILIAR DE DETALHAMENTO DA DESPESA**

PODER 03 ENTIDADES SUPERVISIONADAS  
ORGÃO 01 FUNDO MUNICIPAL DE ASSISTÊNCIA SOCIAL  
UNIDADE 00 FUNDO MUNICIPAL DE ASSISTÊNCIA SOCIAL

Aplicação Programada	Proj/Ativ	Finalidade	Categoria	Detalhada	Total Grupo	Total Categ.	Total Func.
		F.R. - C.A.					
Manutenção e Aprimoramento da Gestão SUAS/IGDSUAS	08.244.0803.2113.0000						1.000,00
3 DESPESAS CORREN'					1.000,00	1.000,00	
3 OUTRAS DESPESAS CORRENTES							
Aporte para Cobertura do Déficit Atuarial do RPPS			3.3.91.97.00	1.000,00			
Aquisição de Móveis, Máquinas, Veículos e Equipamentos IGD-SUAS	08.244.0805.1061.0000						5.000,00
1 DESPESAS DE CAPIT					5.000,00	5.000,00	
4 INVESTIMENTOS							
EQUIPAMENTOS E MATERIAL PERMANENTE			4.4.90.52.00	5.000,00			
Manutenção e Aprimoramento da Gestão SUAS/IGDSUAS	08.244.0805.2113.0000						45.000,00
3 DESPESAS CORREN'					26.000,00	45.000,00	
1 PESSOAL E ENCARGOS SOCIAIS							
CONTRATAÇÃO POR TEMPO DETERMINADO			3.1.90.04.00	5.000,00			
VENCIMENTOS E VANTAGENS FIXAS - PESSOAL CIVIL			3.1.90.11.00	5.000,00			
OBRIGAÇÕES PATRONAIS			3.1.90.13.00	1.000,00			
OUTRAS DESPESAS VARIÁVEIS - PESSOAL CIVIL			3.1.90.16.00	5.000,00			
INDENIZAÇÕES E RESTITUIÇÕES TRABALHISTAS			3.1.90.94.00	5.000,00			
OBRIGAÇÕES PATRONAIS - INTRA-ORÇAMENTÁRIO			3.1.91.13.00	5.000,00			
3 OUTRAS DESPESAS CORRENTES					19.000,00		
Outros Benefícios Assistenciais do servidor e do militar			3.3.90.08.00	2.000,00			
DIÁRIAS - CIVIL			3.3.90.14.00	2.000,00			
MATERIAL DE CONSUMO			3.3.90.30.00	5.000,00			
OUTROS SERVIÇOS DE TERCEIROS - PESSOA FÍSICA			3.3.90.36.00	5.000,00			
OUTROS SERVIÇOS DE TERCEIROS - PESSOA JURÍDICA			3.3.90.39.00	5.000,00			
Manutenção das Ações do Programa (IGD/BOLSA FAMILIA)	08.244.0805.2114.0000						140.000,00
3 DESPESAS CORREN'					104.000,00	140.000,00	
1 PESSOAL E ENCARGOS SOCIAIS							
CONTRATAÇÃO POR TEMPO DETERMINADO			3.1.90.04.00	62.000,00			
VENCIMENTOS E VANTAGENS FIXAS - PESSOAL CIVIL			3.1.90.11.00	5.000,00			
OBRIGAÇÕES PATRONAIS			3.1.90.13.00	15.000,00			
OUTRAS DESPESAS VARIÁVEIS - PESSOAL CIVIL			3.1.90.16.00	5.000,00			
INDENIZAÇÕES E RESTITUIÇÕES TRABALHISTAS			3.1.90.94.00	12.000,00			
OBRIGAÇÕES PATRONAIS - INTRA-ORÇAMENTÁRIO			3.1.91.13.00	5.000,00			
3 OUTRAS DESPESAS CORRENTES					36.000,00		
Outros Benefícios Assistenciais do servidor e do militar			3.3.90.08.00	2.000,00			
DIÁRIAS - CIVIL			3.3.90.14.00	2.000,00			
MATERIAL DE CONSUMO			3.3.90.30.00	20.000,00			
OUTROS SERVIÇOS DE TERCEIROS - PESSOA FÍSICA			3.3.90.36.00	5.000,00			
OUTROS SERVIÇOS DE TERCEIROS - PESSOA JURÍDICA			3.3.90.39.00	5.000,00			
OUTROS AUXÍLIOS FINANCEIROS A PESSOA FÍSICA			3.3.90.48.00	1.000,00			
Aporte para Cobertura do Déficit Atuarial do RPPS			3.3.91.97.00	1.000,00			
Benefício de Assistência Emergencial	08.244.0806.2115.0000						20.000,00
3 DESPESAS CORREN'						20.000,00	



PORTAL DA TRANSPARENCIA MUNICIPAL  
http://cloud.it-solucoes.inf.br/transparencia/municipal/download/1-20200208100808.pdf  
assinado por: idUser 88



**PREFEITURA MUNICIPAL DE JUCATI**  
 RUA RUI BARBOSA, 65 - CNPJ:35450790/0001-91

Orçamento Programa - Exercício de 2021

**QUADRO AUXILIAR DE DETALHAMENTO DA DESPESA**

PODER 03 ENTIDADES SUPERVISIONADAS  
 ORGÃO 01 FUNDO MUNICIPAL DE ASSISTÊNCIA SOCIAL  
 UNIDADE 00 FUNDO MUNICIPAL DE ASSISTÊNCIA SOCIAL

Aplicacao Programada	Proj/Ativ	Finalidade F.R. - C.A.	Categoria	Detalhada	TotalGrupo	Total Categ.	Total Func.
Benefício de Assistência Emergencial	08.244.0806.2115.0000						20.000,00
3 DESPESAS CORREN					20.000,00		
3 OUTRAS DESPESAS CORRENTES							
MATERIAL DE CONSUMO			3.3.90.30.00	5.000,00			
Material, Bem ou Serviço para Distribuição Gratuita			3.3.90.32.00	5.000,00			
OUTROS SERVIÇOS DE TERCEIROS - PESSOA FÍSICA			3.3.90.36.00	5.000,00			
OUTROS SERVIÇOS DE TERCEIROS - PESSOA JURÍDICA			3.3.90.39.00	5.000,00			
Manutenção das Famílias Carentes, Lei Municipal 165/2009	08.244.0806.2116.0000					220.000,00	220.000,00
1 DESPESAS CORREN					220.000,00		
3 OUTRAS DESPESAS CORRENTES							
MATERIAL DE CONSUMO			3.3.90.30.00	5.000,00			
Material, Bem ou Serviço para Distribuição Gratuita			3.3.90.32.00	200.000,00			
OUTROS SERVIÇOS DE TERCEIROS - PESSOA FÍSICA			3.3.90.36.00	5.000,00			
OUTROS SERVIÇOS DE TERCEIROS - PESSOA JURÍDICA			3.3.90.39.00	5.000,00			
OUTROS AUXÍLIOS FINANCEIROS A PESSOA FÍSICA			3.3.90.48.00	5.000,00			
Manutenção ao Apoio as Instâncias de Controle Social	08.244.0811.2117.0000					38.000,00	38.000,00
3 DESPESAS CORREN					19.000,00		
1 PESSOAL E ENCARGOS SOCIAIS							
CONTRATAÇÃO POR TEMPO DETERMINADO			3.1.90.04.00	5.000,00			
VENCIMENTOS E VANTAGENS FIXAS - PESSOAL CIVIL			3.1.90.11.00	5.000,00			
OBRIGAÇÕES PATRONAIS			3.1.90.13.00	1.000,00			
OUTRAS DESPESAS VARIÁVEIS - PESSOAL CIVIL			3.1.90.16.00	5.000,00			
INDENIZAÇÕES E RESTITUIÇÕES TRABALHISTAS			3.1.90.94.00	1.000,00			
OBRIGAÇÕES PATRONAIS - INTRA-ORÇAMENTÁRIO			3.1.91.13.00	2.000,00			
3 OUTRAS DESPESAS CORRENTES					19.000,00		
Outros Benefícios Assistenciais do servidor e do militar			3.3.90.08.00	2.000,00			
DIÁRIAS - CIVIL			3.3.90.14.00	1.000,00			
MATERIAL DE CONSUMO			3.3.90.30.00	5.000,00			
OUTROS SERVIÇOS DE TERCEIROS - PESSOA FÍSICA			3.3.90.36.00	5.000,00			
OUTROS SERVIÇOS DE TERCEIROS - PESSOA JURÍDICA			3.3.90.39.00	5.000,00			
Aporte para Cobertura do Déficit Atuarial do RPPS			3.3.91.97.00	1.000,00			
Implantação da Cozinha Comunitária	08.306.0807.1062.0000					10.000,00	10.000,00
4 DESPESAS DE CAPIT					10.000,00		
4 INVESTIMENTOS							
OBRAS E INSTALAÇÕES			4.4.90.51.00	10.000,00			
Manutenção das Ações Vinculadas ao Programa de Segurança Alimentar e Nutricional - SAN	08.306.0807.2118.0000					25.000,00	25.000,00
3 DESPESAS CORREN					25.000,00		
3 OUTRAS DESPESAS CORRENTES							
MATERIAL DE CONSUMO			3.3.90.30.00	10.000,00			
Material, Bem ou Serviço para Distribuição Gratuita			3.3.90.32.00	5.000,00			
OUTROS SERVIÇOS DE TERCEIROS - PESSOA FÍSICA			3.3.90.36.00	5.000,00			
OUTROS SERVIÇOS DE TERCEIROS - PESSOA JURÍDICA			3.3.90.39.00	5.000,00			
Manutenção de Ações de Alimentação Regular para pessoas Carentes e Desnutridas	08.306.0807.2119.0000						5.000,00



PORTAL DA TRANSPARENCIA MUNICIPAL  
<http://cloud-tr-solucoes.inf.br/transparencia/municipal/download/1-20200208-10090908.pdf>  
 assinado por: idUser 88





**PREFEITURA MUNICIPAL DE JUCATI**  
 RUA RUI BARBOSA, 65 - CNPJ:35450790/0001-91

Orçamento Programa - Exercício de 2021

**QUADRO AUXILIAR DE DETALHAMENTO DA DESPESA**

PODER 03 ENTIDADES SUPERVISIONADAS  
 ORGÃO 01 FUNDO MUNICIPAL DE ASSISTÊNCIA SOCIAL  
 UNIDADE 00 FUNDO MUNICIPAL DE ASSISTÊNCIA SOCIAL

Aplicacao Programada	Proj/Ativ	Finalidade	Categoria	Detalhada	TotalGrupo	Total Categ.	Total Func.
		F.R. - C.A.					
Manutenção de Ações de Alimentação Regular para pessoas Carentes e Desnutridas	08.306.0807.2119.0000						5.000,00
3 DESPESAS CORREN'					5.000,00	5.000,00	
3 OUTRAS DESPESAS CORRENTES			3.3.90.32.00	5.000,00			
Material, Bem ou Serviço para Distribuição Gratuita							
Juros Sobre a Dívida por Contrato	28.843.0000.0013.0000						2.000,00
1 DESPESAS CORREN'					2.000,00	2.000,00	
2 JUROS E ENCARGOS DA DÍVIDA			3.2.90.21.00	2.000,00			
JUROS SOBRE A DÍVIDA POR CONTRATO							
Juros e Restituição Diversas	28.846.0000.0014.0000						5.000,00
3 DESPESAS CORREN'					5.000,00	5.000,00	
2 JUROS E ENCARGOS DA DÍVIDA			3.2.90.93.00	2.000,00			
INDENIZAÇÕES E RESTITUIÇÕES			3.2.90.93.00	3.000,00			
INDENIZAÇÕES E RESTITUIÇÕES							
							2.529.000,00



PORTAL DA TRANSPARENCIA MUNICIPAL  
<http://cloud-it-solucoes.inf.br/transparencia/Municipal/download/1-20200208109898.pdf>  
 assinado por: idUser 88



**QUADRO AUXILIAR DE DETALHAMENTO DA DESPESA**

PODER 03 ENTIDADES SUPERVISIONADAS  
ORGÃO 02 FUNDECA  
UNIDADE 00 FUNDECA

Aplicacao Programada	Proj/Ativ	Finalidade	Categoria	Detalhada	TotalGrupo	Total Categ.	Total Func.
		F.R. - C.A.					
Manutenção da Ação Liberdade Assistida	08.243.0803.2110.0000					1.000,00	1.000,00
3 DESPESAS CORREN					1.000,00		
3 OUTRAS DESPESAS CORRENTES							
DIÁRIAS - CIVIL			3.3.90.14.00	1.000,00			
Manutenção das Atividades Gerais - FUNDECA	08.243.0803.2120.0000					20.000,00	20.000,00
3 DESPESAS CORREN					5.000,00		
1 PESSOAL E ENCARGOS SOCIAIS							
CONTRATAÇÃO POR TEMPO DETERMINADO			3.1.90.04.00	5.000,00			
3 OUTRAS DESPESAS CORRENTES					15.000,00		
MATERIAL DE CONSUMO			3.3.90.30.00	5.000,00			
OUTROS SERVIÇOS DE TERCEIROS - PESSOA FÍSICA			3.3.90.36.00	5.000,00			
OUTROS SERVIÇOS DE TERCEIROS - PESSOA JURÍDICA			3.3.90.39.00	5.000,00			
Construção, Reforma e/ou Ampliação das Instalações do	08.243.0808.1063.0000					10.000,00	10.000,00
4 DESPESAS DE CAPIT					10.000,00		
4 INVESTIMENTOS							
OBRAS E INSTALAÇÕES			4.4.90.51.00	10.000,00			
Adquisição de Móveis, Máquinas, Veículos e Equipamentos	08.243.0808.1064.0000					10.000,00	10.000,00
4 DESPESAS DE CAPIT					10.000,00		
4 INVESTIMENTOS							
EQUIPAMENTOS E MATERIAL PERMANENTE			4.4.90.52.00	10.000,00			
							41.000,00



PORTAL DA TRANSPARENCIA MUNICIPAL  
http://divulga-solucoes.trf.br/transparencia/municipal/download/1-20200208100808.pdf  
assinado por: idUser 88



**PREFEITURA MUNICIPAL DE JUCATI**

RUA RUI BARBOSA, 65 - CNPJ:35450790/0001-91

Orçamento Programa - Exercício de 2021

**QUADRO AUXILIAR DE DETALHAMENTO DA DESPESA**

PODER 03 ENTIDADES SUPERVISIONADAS  
 ORGÃO 03 IPSEJU  
 UNIDADE 00 IPSEJU

Aplicação Programada	Proj/Ativ	Finalidade F.R. - C.A.	Categoria	Detalhada	Total Grupo	Total Categ.	Total Func.
Aq. de Veículos, Moveis e Equipamentos Diversos - IPSEJU	09.122.0901.1050.0000						23.000,00
4 DESPESAS DE CAPIT					23.000,00	23.000,00	
4 INVESTIMENTOS							
EQUIPAMENTOS E MATERIAL PERMANENTE			4.4.90.52.00	23.000,00			
Construção, Reforma e/ou Ampliação da Sede do IPSEJU	09.122.0901.1051.0000						23.000,00
1 DESPESAS DE CAPIT					23.000,00	23.000,00	
4 INVESTIMENTOS							
OBRAS E INSTALAÇÕES			4.4.90.51.00	23.000,00			
Atividades Vinculadas a Gestão Administrativa do IPSEJU	09.122.0901.2092.0000						252.000,00
3 DESPESAS CORREN					82.000,00	252.000,00	
1 PESSOAL E ENCARGOS SOCIAIS							
CONTRATAÇÃO POR TEMPO DETERMINADO			3.1.90.04.00	15.000,00			
VENCIMENTOS E VANTAGENS FIXAS - PESSOAL CIVIL			3.1.90.11.00	35.000,00			
OBRIGAÇÕES PATRONAIS			3.1.90.13.00	7.000,00			
INDENIZAÇÕES E RESTITUIÇÕES TRABALHISTAS			3.1.90.94.00	20.000,00			
OBRIGAÇÕES PATRONAIS - INTRA-ORÇAMENTÁRIO			3.1.91.13.00	5.000,00			
3 OUTRAS DESPESAS CORRENTES					170.000,00		
CONTRATAÇÃO POR TEMPO DETERMINADO - PESSOAL CIVIL			3.3.90.04.00	1.000,00			
Outros Benefícios Assistenciais do servidor e do militar			3.3.90.08.00	5.000,00			
DIÁRIAS - CIVIL			3.3.90.14.00	5.000,00			
MATERIAL DE CONSUMO			3.3.90.30.00	20.000,00			
PASSAGENS E DESPESAS COM LOCOMOÇÃO			3.3.90.33.00	5.000,00			
SERVIÇOS DE CONSULTORIA			3.3.90.35.00	70.000,00			
OUTROS SERVIÇOS DE TERCEIROS - PESSOA FÍSICA			3.3.90.36.00	20.000,00			
OUTROS SERVIÇOS DE TERCEIROS - PESSOA JURÍDICA			3.3.90.39.00	40.000,00			
SENTENÇAS JUDICIAIS			3.3.90.91.00	2.000,00			
DESPESAS DE EXERCÍCIOS ANTERIORES			3.3.90.92.00	2.000,00			
Manutenção das Atividades Previdenciárias	09.272.0901.2093.0000						2.692.000,00
3 DESPESAS CORREN					2.682.000,00	2.692.000,00	
1 PESSOAL E ENCARGOS SOCIAIS							
Aposentadorias, Reserva Remunerada e Reformas			3.1.90.01.00	2.400.000,00			
Pensões do RPPS e do Militar			3.1.90.03.00	260.000,00			
SENTENÇAS JUDICIAIS			3.1.90.91.00	20.000,00			
DESPESAS DE EXERCÍCIOS ANTERIORES			3.1.90.92.00	2.000,00			
3 OUTRAS DESPESAS CORRENTES					10.000,00		
Outros Benefícios Assistenciais do servidor e do militar			3.3.90.08.00	10.000,00			
Indenizações e Restituições Diversas - IPSEJU	28.846.0000.0010.0000						10.000,00
3 DESPESAS CORREN					10.000,00	10.000,00	
3 OUTRAS DESPESAS CORRENTES							
INDENIZAÇÕES E RESTITUIÇÕES			3.3.90.93.00	10.000,00			

PORTAL DA TRANSPARENCIA MUNICIPAL  
<http://cioud.it-solucoes.inf.br/transparencia/municipal/download/1-20200208100908.pdf>  
 assinado por: idUser 88



**QUADRO AUXILIAR DE DETALHAMENTO DA DESPESA**

PODER 03 ENTIDADES SUPERVISIONADAS  
ORGÃO 03 IPSEJU  
UNIDADE 00 IPSEJU

Aplicacao Programada	Proj/Ativ	Finalidade F.R. - C.A.	Categoria	Detalhada	TotalGrupo	Total Categ.	Total Func.
							3.000.000,00
<b>TOTAL</b>							





**PREFEITURA MUNICIPAL DE JUCATI**

RUA RUI BARBOSA, 65 - CNPJ:35450790/0001-91

Orçamento Programa - Exercício de 2021

**QUADRO AUXILIAR DE DETALHAMENTO DA DESPESA**

PODER 03 ENTIDADES SUPERVISIONADAS  
 ORGÃO 04 FUNDO MUNICIPAL DE SAÚDE  
 UNIDADE 00 FUNDO MUNICIPAL DE SAÚDE

Aplicação Programada	Proj/Ativ	Finalidade F.R. - C.A.	Categoria	Detalhada	Total Grupo	Total Categ.	Total Func.
Manutenção das Atividades da Secretaria de Saúde	10.122.0401.2074.0000					43.000,00	43.000,00
3	DESPEAS CORREN				18.000,00		
1	PESSOAL E ENCARGOS SOCIAIS						
	CONTRATAÇÃO POR TEMPO DETERMINADO		3.1.90.04.00	5.000,00			
	VENCIMENTOS E VANTAGENS FIXAS - PESSOAL CIVIL		3.1.90.11.00	5.000,00			
	OBRIGAÇÕES PATRONAIS		3.1.90.13.00	1.000,00			
	OUTRAS DESPESAS VARIÁVEIS - PESSOAL CIVIL		3.1.90.16.00	5.000,00			
	INDENIZAÇÕES E RESTITUIÇÕES TRABALHISTAS		3.1.90.94.00	1.000,00			
	OBRIGAÇÕES PATRONAIS - INTRA-ORÇAMENTÁRIO		3.1.91.13.00	1.000,00			
3	OUTRAS DESPESAS CORRENTES				25.000,00		
	Outros Benefícios Assistenciais do servidor e do militar		3.3.90.08.00	2.000,00			
	DIÁRIAS - CIVIL		3.3.90.14.00	5.000,00			
	MATERIAL DE CONSUMO		3.3.90.30.00	5.000,00			
	PREMIAÇÕES CULTURAIS, ARTÍSTICAS, CIENTÍFICAS, DESPORTI		3.3.90.31.00	2.000,00			
	OUTROS SERVIÇOS DE TERCEIROS - PESSOA FÍSICA		3.3.90.36.00	5.000,00			
	OUTROS SERVIÇOS DE TERCEIROS - PESSOA JURÍDICA		3.3.90.39.00	5.000,00			
	Aporte para Cobertura do Déficit Atuarial do RPPS		3.3.91.97.00	1.000,00			
Manutenção das Atividades do Fundo Municipal de Saúde	10.122.0401.2075.0000					1.944.000,00	1.944.000,00
3	DESPEAS CORREN				724.000,00		
1	PESSOAL E ENCARGOS SOCIAIS						
	CONTRATAÇÃO POR TEMPO DETERMINADO		3.1.90.04.00	210.000,00			
	VENCIMENTOS E VANTAGENS FIXAS - PESSOAL CIVIL		3.1.90.11.00	290.000,00			
	OBRIGAÇÕES PATRONAIS		3.1.90.13.00	62.000,00			
	OUTRAS DESPESAS VARIÁVEIS - PESSOAL CIVIL		3.1.90.16.00	1.000,00			
	DESPESAS DE EXERCÍCIOS ANTERIORES		3.1.90.92.00	10.000,00			
	INDENIZAÇÕES E RESTITUIÇÕES TRABALHISTAS		3.1.90.94.00	120.000,00			
	RESSARCIMENTO DE DESPESAS DE PESSOAL REQUISITADO		3.1.90.96.00	1.000,00			
	OBRIGAÇÕES PATRONAIS - INTRA-ORÇAMENTÁRIO		3.1.91.13.00	30.000,00			
3	OUTRAS DESPESAS CORRENTES				1.220.000,00		
	Outros Benefícios Assistenciais do servidor e do militar		3.3.90.08.00	15.000,00			
	DIÁRIAS - CIVIL		3.3.90.14.00	55.000,00			
	MATERIAL DE CONSUMO		3.3.90.30.00	140.000,00			
	PREMIAÇÕES CULTURAIS, ARTÍSTICAS, CIENTÍFICAS, DESPORTI		3.3.90.31.00	10.000,00			
	SERVIÇOS DE CONSULTORIA		3.3.90.35.00	65.000,00			
	OUTROS SERVIÇOS DE TERCEIROS - PESSOA FÍSICA		3.3.90.36.00	200.000,00			
	OUTROS SERVIÇOS DE TERCEIROS - PESSOA JURÍDICA		3.3.90.39.00	720.000,00			
	OUTROS AUXÍLIOS FINANCEIROS A PESSOA FÍSICA		3.3.90.48.00	5.000,00			
	DESPESAS DE EXERCÍCIOS ANTERIORES		3.3.90.92.00	5.000,00			
	Aporte para Cobertura do Déficit Atuarial do RPPS		3.3.91.97.00	5.000,00			
Enfrentamento de Emergência COVID - 19	10.122.0401.2137.0000					527.000,00	537.000,00
3	DESPEAS CORREN				290.000,00		
1	PESSOAL E ENCARGOS SOCIAIS						
	CONTRATAÇÃO POR TEMPO DETERMINADO		3.1.90.04.00	240.000,00			
	OBRIGAÇÕES PATRONAIS		3.1.90.13.00	50.000,00			
3	OUTRAS DESPESAS CORRENTES				237.000,00		
	CONTRATAÇÃO POR TEMPO DETERMINADO - PESSOAL CIVIL		3.3.90.04.00	10.000,00			
	MATERIAL DE CONSUMO		3.3.90.30.00	132.000,00			
	OUTROS SERVIÇOS DE TERCEIROS - PESSOA FÍSICA		3.3.90.36.00	5.000,00			
	OUTROS SERVIÇOS DE TERCEIROS - PESSOA JURÍDICA		3.3.90.39.00	90.000,00			



PORTAL DA TRANSPARENCIA MUNICIPAL  
<http://cloud.rtsolucoes.inf.br/transparenciaMunicipal/download/1-20200208-1009808.pdf>  
 assinado por: idUser 88

**PREFEITURA MUNICIPAL DE JUCATI**

RUA RUI BARBOSA, 65 - CNPJ:35450790/0001-91

Orçamento Programa - Exercício de 2021

**QUADRO AUXILIAR DE DETALHAMENTO DA DESPESA**

PODER 03 ENTIDADES SUPERVISIONADAS  
 ORGÃO 04 FUNDO MUNICIPAL DE SAÚDE  
 UNIDADE 00 FUNDO MUNICIPAL DE SAÚDE

Aplicação Programada	Proj/Ativ	Finalidade F.R. - C.A.	Categoria	Detalhada	Total Grupo	Total Categ.	Total Func.
Enfrentamento de Emergência COVID - 19	10.122.0401.2137.0000						537.000,00
4 DESPESAS DE CAPIT					10.000,00	10.000,00	
4 INVESTIMENTOS							
EQUIPAMENTOS E MATERIAL PERMANENTE			4.4.90.52.00	10.000,00			
Manutenção das Atividades do Conselho Municipal de Saúde	10.122.1005.2076.0000						15.000,00
3 DESPESAS CORREN'					15.000,00	15.000,00	
3 OUTRAS DESPESAS CORRENTES							
MATERIAL DE CONSUMO			3.3.90.30.00	5.000,00			
OUTROS SERVIÇOS DE TERCEIROS - PESSOA FÍSICA			3.3.90.36.00	5.000,00			
OUTROS SERVIÇOS DE TERCEIROS - PESSOA JURÍDICA			3.3.90.39.00	5.000,00			
Subvenções e Contribuições a Entidades Sem Fins	10.122.1005.2077.0000						10.000,00
3 DESPESAS CORREN'					10.000,00	10.000,00	
3 OUTRAS DESPESAS CORRENTES							
CONTRIBUIÇÕES			3.3.50.41.00	5.000,00			
SUBVENÇÕES SOCIAIS			3.3.50.43.00	5.000,00			
Manutenção do Programa de Gestão da Política de Saúde	10.122.1005.2078.0000						15.000,00
3 DESPESAS CORREN'					15.000,00	15.000,00	
3 OUTRAS DESPESAS CORRENTES							
MATERIAL DE CONSUMO			3.3.90.30.00	5.000,00			
OUTROS SERVIÇOS DE TERCEIROS - PESSOA FÍSICA			3.3.90.36.00	5.000,00			
OUTROS SERVIÇOS DE TERCEIROS - PESSOA JURÍDICA			3.3.90.39.00	5.000,00			
Adquirição de Móveis, Máquinas, Veículos e Equipamentos Diversos para Saúde	10.122.1008.1041.0000						20.000,00
4 DESPESAS DE CAPIT					20.000,00	20.000,00	
4 INVESTIMENTOS							
EQUIPAMENTOS E MATERIAL PERMANENTE			4.4.90.52.00	20.000,00			
Construção, Reforma e/ou Ampliação de Imóveis Vinculados a Saúde	10.122.1010.1042.0000						20.000,00
4 DESPESAS DE CAPIT					20.000,00	20.000,00	
4 INVESTIMENTOS							
OBRAS E INSTALAÇÕES			4.4.90.51.00	20.000,00			
Adquirição de Equipamentos para Informatização do Sistema de Saúde	10.126.1011.1043.0000						10.000,00
4 DESPESAS DE CAPIT					10.000,00	10.000,00	
4 INVESTIMENTOS							
EQUIPAMENTOS E MATERIAL PERMANENTE			4.4.90.52.00	10.000,00			
Manutenção das Atividades do Programa Saúde da Família - PSF	10.301.1001.2080.0000						2.871.000,00
3 DESPESAS CORREN'					2.871.000,00	2.871.000,00	



assinado por: idUser 88  
<http://cloud.it-solucoes.inf.br/transparencia/municipal/download/1-20200208100808.pdf>  
 PORTAL DA TRANSPARENCIA MUNICIPAL



**PREFEITURA MUNICIPAL DE JUCATI**

RUA RUI BARBOSA, 65 - CNPJ:35450790/0001-91

Orçamento Programa - Exercício de 2021

**QUADRO AUXILIAR DE DETALHAMENTO DA DESPESA**

PODER 03 ENTIDADES SUPERVISIONADAS  
 ORGÃO 04 FUNDO MUNICIPAL DE SAÚDE  
 UNIDADE 00 FUNDO MUNICIPAL DE SAÚDE

Aplicação Programada	Proj/Ativ	Finalidade	Categoria	Detalhada	Total Grupo	Total Categ.	Total Func.
		F.R. - C.A.					
Manutenção das Atividades do Programa Saúde da Família - PSF	10.301.1001.2080.0000						2.871.000,00
3	DESPESAS CORREN'				1.676.000,00		2.871.000,00
1	PESSOAL E ENCARGOS SOCIAIS						
	CONTRATAÇÃO POR TEMPO DETERMINADO		3.1.90.04.00	870.000,00			
	VENCIMENTOS E VANTAGENS FIXAS - PESSOAL CIVIL		3.1.90.11.00	500.000,00			
	OBRIGAÇÕES PATRONAIS		3.1.90.13.00	198.000,00			
	OUTRAS DESPESAS VARIÁVEIS - PESSOAL CIVIL		3.1.90.16.00	5.000,00			
	INDENIZAÇÕES E RESTITUIÇÕES TRABALHISTAS		3.1.90.94.00	75.000,00			
	OBRIGAÇÕES PATRONAIS - INTRA-ORÇAMENTÁRIO		3.1.91.13.00	28.000,00			
3	OUTRAS DESPESAS CORRENTES				1.195.000,00		
	Outros Benefícios Assistenciais do servidor e do militar		3.3.90.08.00	20.000,00			
	MATERIAL DE CONSUMO		3.3.90.30.00	780.000,00			
	OUTROS SERVIÇOS DE TERCEIROS - PESSOA FÍSICA		3.3.90.36.00	100.000,00			
	OUTROS SERVIÇOS DE TERCEIROS - PESSOA JURÍDICA		3.3.90.39.00	290.000,00			
	Aporte para Cobertura do Déficit Atuarial do RPPS		3.3.91.97.00	5.000,00			
Manutenção das Atividades do Programa Saúde Bucal	10.301.1001.2081.0000						207.000,00
3	DESPESAS CORREN'				144.000,00		207.000,00
1	PESSOAL E ENCARGOS SOCIAIS						
	CONTRATAÇÃO POR TEMPO DETERMINADO		3.1.90.04.00	40.000,00			
	VENCIMENTOS E VANTAGENS FIXAS - PESSOAL CIVIL		3.1.90.11.00	69.000,00			
	OBRIGAÇÕES PATRONAIS		3.1.90.13.00	12.000,00			
	OUTRAS DESPESAS VARIÁVEIS - PESSOAL CIVIL		3.1.90.16.00	5.000,00			
	INDENIZAÇÕES E RESTITUIÇÕES TRABALHISTAS		3.1.90.94.00	10.000,00			
	OBRIGAÇÕES PATRONAIS - INTRA-ORÇAMENTÁRIO		3.1.91.13.00	8.000,00			
3	OUTRAS DESPESAS CORRENTES				63.000,00		
	Outros Benefícios Assistenciais do servidor e do militar		3.3.90.08.00	15.000,00			
	MATERIAL DE CONSUMO		3.3.90.30.00	13.000,00			
	OUTROS SERVIÇOS DE TERCEIROS - PESSOA FÍSICA		3.3.90.36.00	25.000,00			
	OUTROS SERVIÇOS DE TERCEIROS - PESSOA JURÍDICA		3.3.90.39.00	5.000,00			
	Aporte para Cobertura do Déficit Atuarial do RPPS		3.3.91.97.00	5.000,00			
Manutenção das Atividades do PACS	10.301.1001.2082.0000						881.000,00
3	DESPESAS CORREN'				735.000,00		881.000,00
1	PESSOAL E ENCARGOS SOCIAIS						
	CONTRATAÇÃO POR TEMPO DETERMINADO		3.1.90.04.00	105.000,00			
	VENCIMENTOS E VANTAGENS FIXAS - PESSOAL CIVIL		3.1.90.11.00	440.000,00			
	OBRIGAÇÕES PATRONAIS		3.1.90.13.00	20.000,00			
	OUTRAS DESPESAS VARIÁVEIS - PESSOAL CIVIL		3.1.90.16.00	5.000,00			
	INDENIZAÇÕES E RESTITUIÇÕES TRABALHISTAS		3.1.90.94.00	90.000,00			
	OBRIGAÇÕES PATRONAIS - INTRA-ORÇAMENTÁRIO		3.1.91.13.00	75.000,00			
3	OUTRAS DESPESAS CORRENTES				146.000,00		
	Outros Benefícios Assistenciais do servidor e do militar		3.3.90.08.00	11.000,00			
	MATERIAL DE CONSUMO		3.3.90.30.00	5.000,00			
	OUTROS SERVIÇOS DE TERCEIROS - PESSOA FÍSICA		3.3.90.36.00	45.000,00			
	OUTROS SERVIÇOS DE TERCEIROS - PESSOA JURÍDICA		3.3.90.39.00	80.000,00			
	Aporte para Cobertura do Déficit Atuarial do RPPS		3.3.91.97.00	5.000,00			
Implantação e Manutenção do Núcleo de Apoio a Saúde da Família - NASF	10.301.1001.2083.0000						142.000,00



PORTAL DA TRANSPARENCIA MUNICIPAL  
<http://cibid.it-solucoes.inf.br/transparencia/municipal/download/1-202002081009808.pdf>  
 assinado por: idUser 88



**PREFEITURA MUNICIPAL DE JUCATI**  
 RUA RUI BARBOSA, 65 - CNPJ:35450790/0001-91

Orçamento Programa - Exercício de 2021

**QUADRO AUXILIAR DE DETALHAMENTO DA DESPESA**

PODER 03 ENTIDADES SUPERVISIONADAS  
 ORGÃO 04 FUNDO MUNICIPAL DE SAÚDE  
 UNIDADE 00 FUNDO MUNICIPAL DE SAÚDE

Aplicação Programada	Proj/Ativ	Finalidade	Categoria	Detalhada	TotalGrupo	Total Categ.	Total Func.
		F.R. - C.A.					
Implantação e Manutenção do Núcleo de Apoio a Saúde da Família - NASF	10.301.1001.2083.0000						142.000,00
3	DESPEAS CORREN'				111.000,00		142.000,00
1	PESSOAL E ENCARGOS SOCIAIS						
	CONTRATAÇÃO POR TEMPO DETERMINADO		3.1.90.04.00	57.000,00			
	VENCIMENTOS E VANTAGENS FIXAS - PESSOAL CIVIL		3.1.90.11.00	5.000,00			
	OBRIGAÇÕES PATRONAIS		3.1.90.13.00	20.000,00			
	OUTRAS DESPEAS VARIÁVEIS - PESSOAL CIVIL		3.1.90.16.00	5.000,00			
	INDENIZAÇÕES E RESTITUIÇÕES TRABALHISTAS		3.1.90.94.00	19.000,00			
	OBRIGAÇÕES PATRONAIS - INTRA-ORÇAMENTÁRIO		3.1.91.13.00	5.000,00			
3	OUTRAS DESPEAS CORRENTES				31.000,00		
	Outros Benefícios Assistenciais do servidor e do militar		3.3.90.08.00	10.000,00			
	MATERIAL DE CONSUMO		3.3.90.30.00	5.000,00			
	OUTROS SERVIÇOS DE TERCEIROS - PESSOA FÍSICA		3.3.90.36.00	10.000,00			
	OUTROS SERVIÇOS DE TERCEIROS - PESSOA JURÍDICA		3.3.90.39.00	5.000,00			
	Aporte para Cobertura do Déficit Atuarial do RPPS		3.3.91.97.00	1.000,00			
Aquisição de Móveis, Máquinas e Equipamentos Diversos	10.301.1008.1044.0000						20.000,00
4	DESPEAS DE CAPIT				20.000,00		20.000,00
4	INVESTIMENTOS						
	EQUIPAMENTOS E MATERIAL PERMANENTE		4.4.90.52.00	20.000,00			
Manutenção do PSE - Programa Saúde na Escola	10.301.1009.2084.0000						16.000,00
3	DESPEAS CORREN'				16.000,00		16.000,00
3	OUTRAS DESPEAS CORRENTES						
	MATERIAL DE CONSUMO		3.3.90.30.00	6.000,00			
	OUTROS SERVIÇOS DE TERCEIROS - PESSOA FÍSICA		3.3.90.36.00	5.000,00			
	OUTROS SERVIÇOS DE TERCEIROS - PESSOA JURÍDICA		3.3.90.39.00	5.000,00			
Construção, Reforma e/ou Ampliação de Unidades Básicas de Saúde	10.301.1010.1045.0000						50.000,00
4	DESPEAS DE CAPIT				50.000,00		50.000,00
4	INVESTIMENTOS						
	OBRAS E INSTALAÇÕES		4.4.90.51.00	50.000,00			
Aquisição de Imóveis para a Saúde	10.301.1010.1046.0000						10.000,00
4	DESPEAS DE CAPIT				10.000,00		10.000,00
4	INVESTIMENTOS						
	AQUISIÇÃO DE IMÓVEIS		4.4.90.61.00	10.000,00			
Aquisição de Móveis, Máquinas, Veículos e Equipamentos Diversos, Para Média e Alta Complexidade	10.302.1002.1047.0000						20.000,00
4	DESPEAS DE CAPIT				20.000,00		20.000,00
4	INVESTIMENTOS						
	EQUIPAMENTOS E MATERIAL PERMANENTE		4.4.90.52.00	20.000,00			
Manutenção das Ações de Saúde de Média e Alta Complexidade	10.302.1002.2085.0000						1.720.000,00
3	DESPEAS CORREN'				1.720.000,00		1.720.000,00



PORTAL DA TRANSPARENCIA MUNICIPAL  
<http://ciouid.it-solucoes.inf.br/transparencia/municipal/download/1-202002081009808.pdf>  
 assinado por: idUser 88





**PREFEITURA MUNICIPAL DE JUCATI**  
 RUA RUI BARBOSA, 65 - CNPJ:35450790/0001-91

Orçamento Programa - Exercício de 2021

Lei: , Data:

**QUADRO AUXILIAR DE DETALHAMENTO DA DESPESA**

PODER	03	ENTIDADES SUPERVISIONADAS
ORGÃO	04	FUNDO MUNICIPAL DE SAÚDE
UNIDADE	00	FUNDO MUNICIPAL DE SAÚDE

Aplicacao Programada	Proj/Ativ	Finalidade	Categoria	Detalhada	TotalGrupo	Total Categ.	Total Func.
		F.R. - C.A.					
Manutenção das Ações de Saúde de Média e Alta Complexidade	10.302.1002.2085.0000						1.720.000,00
3	DESPEAS CORREN'				1.260.000,00		1.720.000,00
1	PESSOAL E ENCARGOS SOCIAIS						
	CONTRATAÇÃO POR TEMPO DETERMINADO		3.1.90.04.00	450.000,00			
	VENCIMENTOS E VANTAGENS FIXAS - PESSOAL CIVIL		3.1.90.11.00	450.000,00			
	OBRIGAÇÕES PATRONAIS		3.1.90.13.00	165.000,00			
	OUTRAS DESPESAS VARIÁVEIS - PESSOAL CIVIL		3.1.90.16.00	5.000,00			
	INDENIZAÇÕES E RESTITUIÇÕES TRABALHISTAS		3.1.90.94.00	160.000,00			
	OBRIGAÇÕES PATRONAIS - INTRA-ORÇAMENTÁRIO		3.1.91.13.00	30.000,00			
3	OUTRAS DESPESAS CORRENTES				460.000,00		
	Outros Benefícios Assistenciais do servidor e do militar		3.3.90.08.00	5.000,00			
	MATERIAL DE CONSUMO		3.3.90.30.00	240.000,00			
	OUTROS SERVIÇOS DE TERCEIROS - PESSOA FÍSICA		3.3.90.36.00	10.000,00			
	OUTROS SERVIÇOS DE TERCEIROS - PESSOA JURÍDICA		3.3.90.39.00	200.000,00			
	Aporte para Cobertura do Déficit Atuarial do RPPS		3.3.91.97.00	5.000,00			
Gestão de Pessoal do CAPS	10.302.1002.2126.0000						251.000,00
3	DESPEAS CORREN'				249.000,00		251.000,00
1	PESSOAL E ENCARGOS SOCIAIS						
	CONTRATAÇÃO POR TEMPO DETERMINADO		3.1.90.04.00	175.000,00			
	VENCIMENTOS E VANTAGENS FIXAS - PESSOAL CIVIL		3.1.90.11.00	5.000,00			
	OBRIGAÇÕES PATRONAIS		3.1.90.13.00	33.000,00			
	INDENIZAÇÕES E RESTITUIÇÕES TRABALHISTAS		3.1.90.94.00	31.000,00			
	OBRIGAÇÕES PATRONAIS - INTRA-ORÇAMENTÁRIO		3.1.91.13.00	5.000,00			
3	OUTRAS DESPESAS CORRENTES				2.000,00		
	Outros Benefícios Assistenciais do servidor e do militar		3.3.90.08.00	1.000,00			
	Aporte para Cobertura do Déficit Atuarial do RPPS		3.3.91.97.00	1.000,00			
Manutenção das Atividades do CAPS	10.302.1002.2127.0000						39.000,00
3	DESPEAS CORREN'				39.000,00		39.000,00
3	OUTRAS DESPESAS CORRENTES						
	CONTRATAÇÃO POR TEMPO DETERMINADO - PESSOAL CIVIL		3.3.90.04.00	1.000,00			
	DIÁRIAS - CIVIL		3.3.90.14.00	8.000,00			
	MATERIAL DE CONSUMO		3.3.90.30.00	20.000,00			
	OUTROS SERVIÇOS DE TERCEIROS - PESSOA FÍSICA		3.3.90.36.00	5.000,00			
	OUTROS SERVIÇOS DE TERCEIROS - PESSOA JURÍDICA		3.3.90.39.00	5.000,00			
Manutenção do Programa de Tratamento Fora de Domicílio - TFD	10.302.1006.2086.0000						12.000,00
3	DESPEAS CORREN'						12.000,00
3	OUTRAS DESPESAS CORRENTES				12.000,00		
	OUTROS SERVIÇOS DE TERCEIROS - PESSOA FÍSICA		3.3.90.36.00	2.000,00			
	OUTROS SERVIÇOS DE TERCEIROS - PESSOA JURÍDICA		3.3.90.39.00	5.000,00			
	OUTROS AUXÍLIOS FINANCEIROS A PESSOA FÍSICA		3.3.90.48.00	5.000,00			
Manutenção das Atividades do Programa Farmácia Básica	10.303.1004.2087.0000						200.000,00
3	DESPEAS CORREN'				200.000,00		200.000,00
3	OUTRAS DESPESAS CORRENTES						
	Material, Bem ou Serviço para Distribuição Gratuita		3.3.90.32.00	200.000,00			



PORTAL DA TRANSPARENCIA MUNICIPAL  
<http://ciouid-it-solucoes.inf.br/transparencia/municipal/download/1-20200208100808.pdf>  
 assinado por: idUser 88



**PREFEITURA MUNICIPAL DE JUCATI**  
 RUA RUI BARBOSA, 65 - CNPJ:35450790/0001-91

Orçamento Programa - Exercício de 2021

**QUADRO AUXILIAR DE DETALHAMENTO DA DESPESA**

PODER	03	ENTIDADES SUPERVISIONADAS
ORGÃO	04	FUNDO MUNICIPAL DE SAÚDE
UNIDADE	00	FUNDO MUNICIPAL DE SAÚDE

Aplicacao Programada	Proj/Ativ	Finalidade F.R. - C.A.	Categoria	Detalhada	TotalGrupo	Total Categ.	Total Func.
Manutenção das Atividades do Programa Farmácia Básica	10.303.1004.2087.0000						200.000,00
Farmácia Básica - Recurso Próprio	10.303.1004.2124.0000					60.000,00	60.000,00
3 DESPESAS CORREN'					60.000,00		
3 OUTRAS DESPESAS CORRENTES							
Material, Bem ou Serviço para Distribuição Gratuita			3.3.90.32.00	60.000,00			
1 Pessoal da Farmácia Básica	10.303.1004.2128.0000					15.000,00	15.000,00
3 DESPESAS CORREN'					13.000,00		
1 PESSOAL E ENCARGOS SOCIAIS							
CONTRATAÇÃO POR TEMPO DETERMINADO			3.1.90.04.00	5.000,00			
VENCIMENTOS E VANTAGENS FIXAS - PESSOAL CIVIL			3.1.90.11.00	5.000,00			
OBRIGAÇÕES PATRONAIS			3.1.90.13.00	1.000,00			
INDENIZAÇÕES E RESTITUIÇÕES TRABALHISTAS			3.1.90.94.00	1.000,00			
OBRIGAÇÕES PATRONAIS - INTRA-ORÇAMENTÁRIO			3.1.91.13.00	1.000,00			
3 OUTRAS DESPESAS CORRENTES					2.000,00		
Outros Benefícios Assistenciais do servidor e do militar			3.3.90.08.00	1.000,00			
Aporte para Cobertura do Déficit Atuarial do RPPS			3.3.91.97.00	1.000,00			
Adquisição de Móveis, Máquinas e Equipamentos Diversos para Farmácia Básica	10.303.1008.1048.0000					10.000,00	10.000,00
4 DESPESAS DE CAPIT					10.000,00		
4 INVESTIMENTOS							
EQUIPAMENTOS E MATERIAL PERMANENTE			4.4.90.52.00	10.000,00			
Manutenção do Programa de Vigilância Sanitária	10.304.1003.2088.0000					174.000,00	174.000,00
3 DESPESAS CORREN'					68.000,00		
1 PESSOAL E ENCARGOS SOCIAIS							
CONTRATAÇÃO POR TEMPO DETERMINADO			3.1.90.04.00	5.000,00			
VENCIMENTOS E VANTAGENS FIXAS - PESSOAL CIVIL			3.1.90.11.00	38.000,00			
OBRIGAÇÕES PATRONAIS			3.1.90.13.00	5.000,00			
OUTRAS DESPESAS VARIÁVEIS - PESSOAL CIVIL			3.1.90.16.00	5.000,00			
INDENIZAÇÕES E RESTITUIÇÕES TRABALHISTAS			3.1.90.94.00	10.000,00			
OBRIGAÇÕES PATRONAIS - INTRA-ORÇAMENTÁRIO			3.1.91.13.00	5.000,00			
3 OUTRAS DESPESAS CORRENTES					106.000,00		
Outros Benefícios Assistenciais do servidor e do militar			3.3.90.08.00	5.000,00			
MATERIAL DE CONSUMO			3.3.90.30.00	75.000,00			
OUTROS SERVIÇOS DE TERCEIROS - PESSOA FÍSICA			3.3.90.36.00	10.000,00			
OUTROS SERVIÇOS DE TERCEIROS - PESSOA JURÍDICA			3.3.90.39.00	15.000,00			
Aporte para Cobertura do Déficit Atuarial do RPPS			3.3.91.97.00	1.000,00			
Manutenção do PNI - Programa Nacional de Imunização	10.304.1003.2089.0000					15.000,00	15.000,00
3 DESPESAS CORREN'					15.000,00		
3 OUTRAS DESPESAS CORRENTES							
MATERIAL DE CONSUMO			3.3.90.30.00	5.000,00			
OUTROS SERVIÇOS DE TERCEIROS - PESSOA FÍSICA			3.3.90.36.00	5.000,00			
OUTROS SERVIÇOS DE TERCEIROS - PESSOA JURÍDICA			3.3.90.39.00	5.000,00			
Manutenção do Programa de Piso Fixo e Promoção da Saúde - PFVPS	10.305.1003.2090.0000						318.000,00



PORTAL DA TRANSPARENCIA MUNICIPAL  
<http://cloud-it-solucoes.inf.br/transparenciaMunicipal/download/1-20200208-103808.pdf>  
 assinado por: idUser:88





**PREFEITURA MUNICIPAL DE JUCATI**  
RUA RUI BARBOSA, 65 - CNPJ:35450790/0001-91

Orçamento Programa - Exercício de 2021

**QUADRO AUXILIAR DE DETALHAMENTO DA DESPESA**

PODER 03 ENTIDADES SUPERVISIONADAS  
ORGÃO 04 FUNDO MUNICIPAL DE SAÚDE  
UNIDADE 00 FUNDO MUNICIPAL DE SAÚDE

Aplicação Programada	Proj/Ativ	Finalidade F.R. - C.A.	Categoria	Detalhada	Total Grupo	Total Categ.	Total Func.
Manutenção do Programa de Piso Fixo e Promoção da Saúde - PFVPS	10.305.1003.2090.0000						318.000,00
3	DESPESAS CORREN'				290.000,00		318.000,00
1	PESSOAL E ENCARGOS SOCIAIS						
	CONTRATAÇÃO POR TEMPO DETERMINADO		3.1.90.04.00	205.000,00			
	VENCIMENTOS E VANTAGENS FIXAS - PESSOAL CIVIL		3.1.90.11.00	5.000,00			
	OBRIGAÇÕES PATRONAIS		3.1.90.13.00	30.000,00			
	OUTRAS DESPESAS VARIÁVEIS - PESSOAL CIVIL		3.1.90.16.00	5.000,00			
	INDENIZAÇÕES E RESTITUIÇÕES TRABALHISTAS		3.1.90.94.00	35.000,00			
	OBRIGAÇÕES PATRONAIS - INTRA-ORÇAMENTÁRIO		3.1.91.13.00	10.000,00			
3	OUTRAS DESPESAS CORRENTES				28.000,00		
	Outros Benefícios Assistenciais do servidor e do militar		3.3.90.08.00	12.000,00			
	MATERIAL DE CONSUMO		3.3.90.30.00	5.000,00			
	OUTROS SERVIÇOS DE TERCEIROS - PESSOA FÍSICA		3.3.90.36.00	5.000,00			
	OUTROS SERVIÇOS DE TERCEIROS - PESSOA JURÍDICA		3.3.90.39.00	5.000,00			
	Aporte para Cobertura do Déficit Atuarial do RPPS		3.3.91.97.00	1.000,00			
Aquisição de Móveis, Máquinas e Equipamentos Diversos	10.305.1008.1049.0000					5.000,00	5.000,00
4	DESPESAS DE CAPIT				5.000,00		
4	INVESTIMENTOS						
	EQUIPAMENTOS E MATERIAL PERMANENTE		4.4.90.52.00	5.000,00			
Manutenção do Programa de Alimentação e Nutrição	10.306.1007.2091.0000					10.000,00	10.000,00
3	DESPESAS CORREN'				10.000,00		
3	OUTRAS DESPESAS CORRENTES						
	Material, Bem ou Serviço para Distribuição Gratuita		3.3.90.32.00	10.000,00			
Pagamentos de Juros e Encargos da Dívida	28.843.0000.0007.0000					2.000,00	2.000,00
3	DESPESAS CORREN'				2.000,00		
2	JUROS E ENCARGOS DA DÍVIDA						
	JUROS SOBRE A DÍVIDA POR CONTRATO		3.2.90.21.00	1.000,00			
	OUTROS ENCARGOS SOBRE A DÍVIDA POR CONTRATO		3.2.90.22.00	1.000,00			
Indenizações e Restituições, incluindo Decorrentes de Convênios	28.846.0000.0008.0000					5.000,00	5.000,00
3	DESPESAS CORREN'				5.000,00		
3	OUTRAS DESPESAS CORRENTES						
	INDENIZAÇÕES E RESTITUIÇÕES		3.3.90.93.00	5.000,00			
<b>TOTAL</b>							<b>9.667.000,00</b>



PORTAL DA TRANSPARÊNCIA MUNICIPAL  
http://ciouid.it-solucoes.inf.br/transparencia/municipal/download/1-2020020810090808.pdf  
assinado por: idUser 88



Codigo	Discriminação	Receita Arrecadada				Receita Prevista	
		2017	2018	2019	2020	2021	
1000.00.0.0	RECEITAS CORRENTES						
1100.00.0.0	IMPOSTOS, TAXAS E CONTRIBUIÇÕES DE MI	586.074,17	653.940,02	717.587,06	686.000,00	978.000,00	
1200.00.0.0	CONTRIBUIÇÕES	554.452,00	468.145,54	526.443,83	665.000,00	755.000,00	
1300.00.0.0	RECEITA PATRIMONIAL	971.844,56	581.917,96	371.203,81	780.000,00	850.000,00	
1600.00.0.0	RECEITA DE SERVIÇOS				15.000,00	18.000,00	
1700.00.0.0	TRANSFERÊNCIAS CORRENTES	28.917.763,95	33.303.153,30	34.416.373,78	35.880.000,00	37.185.000,00	
1900.00.0.0	OUTRAS RECEITAS CORRENTES	16.235,65	6.107,22	14.319,34	40.000,00	54.000,00	
	Sub Total	31.046.370,33	35.013.264,04	36.045.927,82	38.066.000,00	39.840.000,00	
2000.00.0.0	RECEITAS DE CAPITAL						
2100.00.0.0	OPERAÇÕES DE CRÉDITO				100.000,00	100.000,00	
2200.00.0.0	ALIENAÇÃO DE BENS	1.009.851,30	255.890,29	1.347.360,53	5.750.000,00	5.350.000,00	
2400.00.0.0	TRANSFERÊNCIAS DE CAPITAL	1.009.851,30	255.890,29	1.347.360,53	5.850.000,00	5.450.000,00	
	Sub Total						
7000.00.0.0	RECEITAS CORRENTES (INTRA)	960.951,01	852.675,68	891.817,60	1.553.000,00	1.565.000,00	
7200.00.0.0	CONTRIBUIÇÕES (INTRA)	1.531,64					
7900.00.0.0	OUTRAS RECEITAS CORRENTES	962.482,65	852.675,68	891.817,60	1.553.000,00	1.565.000,00	
	Sub Total						
8000.00.0.0	RECEITAS DE CAPITAL (INTRA)						
	Sub Total	0,00	0,00	0,00	0,00	0,00	







**PREFEITURA MUNICIPAL DE JUCATI**  
RUA RUI BARBOSA, 65 - CNPJ:35450790/0001-91

Orçamento Programa - Exercício de 2021  
**TABELA EXPLICATIVA - EVOLUÇÃO DA RECEITA**  
(Inc. III, Art. 22º)

Page 2  
Lei: , Data:

Codigo	Discriminação	Receita Arrecadada			Receita Prevista	
		2017	2018	2019	2020	2021
9000.000.0.0	(R) DEDUÇÕES DA RECEITA	-2.806.489,32	-2.997.502,13	-3.250.776,12	-3.439.000,00	-3.439.000,00
9500.000.0.0	(R) DEDUÇÕES DO FUNDEB	-2.806.489,32	-2.997.502,13	-3.250.776,12	-3.439.000,00	-3.439.000,00
	Sub Total					
<b>TOTAL</b>		<b>30.212.214,96</b>	<b>33.124.327,88</b>	<b>35.034.329,83</b>	<b>42.030.000,00</b>	<b>43.416.000,00</b>





**PREFEITURA MUNICIPAL DE JUCATI**  
RUA RUI BARBOSA, 65 - CNPJ:35450790/0001-91

Orçamento Programa - Exercício de 2021

**TABELA EXPLICATIVA - EVOLUÇÃO DA DESPESA**  
(Inc. III, Art. 22)

Page 1

Lei: , Data:

Codigo	Discriminação	DESPESA		
		Realizada 2019	Fixada 2020	Prevista 2021
<b>DESPESAS CORRENTES</b>				
3 1	PESSOAL E ENCARGOS SOCIAIS	22.560.073,78	24.410.000,00	26.041.000,00
3 2	JUROS E ENCARGOS DA DÍVIDA	2.638,39	31.000,00	31.000,00
3 3	OUTRAS DESPESAS CORRENTES	11.330.740,26	12.243.000,00	14.725.000,00
	Sub Total	33.893.452,43	36.684.000,00	40.797.000,00
<b>DESPESAS DE CAPITAL</b>				
4 4	INVESTIMENTOS	1.274.822,51	4.917.000,00	2.172.000,00
4 5	INVERSÕES FINANCEIRAS			
4 6	AMORTIZAÇÃO DA DÍVIDA	62.407,18	67.000,00	67.000,00
	Sub Total	1.337.229,69	4.984.000,00	2.239.000,00
<b>Reserva Previdenciária</b>				
7 7	Reserva Previdenciária			
	Sub Total	0,00	0,00	0,00
<b>RESERVA DE CONTINGÊNCIA</b>				
9 9	RESERVA DE CONTINGÊNCIA		362.000,00	380.000,00
	Sub Total	0,00	362.000,00	380.000,00
	<b>TOTAL</b>	<b>35.230.682,12</b>	<b>42.030.000,00</b>	<b>43.416.000,00</b>







**TABELA EXPLICATIVA - DEMONSTRAÇÃO DA DESPESA POR PROGRAMA**

Código	Discriminação	Valor
0000	Encargos Especiais	124.000,00
0001	Gestão do Poder Legislativo	1.720.000,00
0401	Gestão Administrativa do Município	11.226.000,00
0402	Informatização da Administração Municipal	44.000,00
0403	Reequipamento da Administração	45.000,00
0404	Divulgação Institucional	77.000,00
0405	Capacitação e Treinamento de Recursos Humanos	13.000,00
0406	Aperfeiçoamento e Modernização Administrativa Municipal	270.000,00
0407	Cooperação Técnica e Financeira Com outros Entes Federados	10.000,00
0408	Apoio aos Conselhos e Relações com Sociedade Civil	4.000,00
0409	Ampliação do Patrimônio	8.000,00
0410	Gestão Administrativa do Patrimônio Municipal	9.000,00
0411	Controle Interno	77.000,00
0412	Guarda Municipal	46.000,00
0413	Programa Modernização da Administração Tributária	8.000,00
0801	Gestão da Política de Assistência Social	1.031.000,00
0802	Proteção Social Básica	409.000,00
0803	Proteção Social Especial	183.000,00
0804	Atenção a Pessoa com Deficiência	30.000,00
0805	Gestão do Sistema Único de Assistência Social	190.000,00
0806	Benefícios Eventuais e Emergencial	240.000,00
0807	Segurança Alimentar e Nutricional - SAN	40.000,00
0808	Gestão da Política Municipal de Promoção, Prevenção e Defesa dos Direitos da Criança e do Adolescente	107.000,00
0809	Promoção e Proteção as Crianças e Adolescente e suas Famílias	42.000,00
0810	Programa Sócio Educativo em Meio Aberto	35.000,00
0811	Combate a Violência as Mulheres	38.000,00
0812	Conselho Municipal de Assistência Social - CMAS	15.000,00
0813	Programa Primeira Infância no SUAS/ Criança Feliz	203.000,00
0901	Previdência de Inativos e Pensionistas do Município	2.990.000,00
1001	Atenção Básica em Saúde	4.101.000,00
1002	Assistência Ambulatorial e Hospitalar Especializada	2.030.000,00
1003	Vigilância, Prevenção e Controle de Doenças e Agravos	507.000,00
1004	Assistência Farmacêutica e Insumos Estratégicos	275.000,00
1005	Gestão Política de Saúde Municipal	40.000,00
1006	Tratamento Fora de Domicilio - TFD	12.000,00
1007	Alimentação e Nutrição	10.000,00
1008	Reequipamento da Saúde	55.000,00
1009	Saúde na Escola - PSE	16.000,00
1010	Ampliação da Rede Física de Saúde	80.000,00
1011	Informatização do Sistema de Saúde	10.000,00
1201	Gestão de Política de Educação	15.000,00
1202	Aperfeiçoamento e Modernização do Sistema de Ensino	5.000,00
1203	Apoio à Instituição Educacional Sem Fins Lucrativos	5.000,00
1204	Reequipamento das Unidades Educacionais do Município	60.000,00
1205	Qualidade Escolar Municipal	4.000,00
1206	Programa de Apoio Didático e Pedagógico	55.000,00
1207	Alimentação Suplementar para os Alunos da Educação Básica	280.000,00
1208	Expansão e Melhoria da Rede Física de Ensino	30.000,00
1209	Transporte Escolar	450.000,00
1210	Transporte Escolar Universitário	112.000,00
1211	Manutenção e Desenvolvimento do Ensino Fundamental	11.514.000,00
1212	Desenvolvimento do Ensino Médio	22.000,00
1213	Desenvolvimento do Ensino Técnico Profissionalizante	16.000,00
1214	Desenvolvimento da Educação Infantil	1.346.000,00
1215	Educação de Jovens e Adultos	66.000,00
1216	Dinheiro Direto na Escola (PDDE)	20.000,00
1217	PDE - Plano de Desenvolvimento Escolar	6.000,00
1218	Inclusão Digital	27.000,00
1219	Desenvolvimento da Educação Especial	27.000,00
1220	Horta Escolar	20.000,00
1222	Programa Saúde na Escola	6.000,00
1223	Manutenção da Educação Básica - Recurso Próprio	100.000,00
1301	Revitalização do Patrimônio Histórico	10.000,00
1302	Promoção de Eventos	748.000,00
1501	Modernização dos Serviços Públicos	15.000,00
1502	Infra - Estrutura Urbana	806.000,00





**TABELA EXPLICATIVA - DEMONSTRAÇÃO DA DESPESA POR PROGRAMA**

Código	Discriminação	Valor
1601	Habitação Popular	10.000,00
1701	Saneamento Simplificado e Não Simplificado	285.000,00
1702	Aterro Sanitário	10.000,00
1801	Resíduos Sólidos Urbanos	105.000,00
1802	Qualidade Ambiental	83.000,00
1803	Serviços Urbano de Água e Esgoto	225.000,00
2001	Programa Nacional de Agricultura Familiar - PRONAF	8.000,00
2002	Abastecimento Agroalimentar	6.000,00
2003	Produção e Distribuição de Sementes e Mudas	26.000,00
2004	Campanha de Vacinação de Animais	8.000,00
2005	Ampliação do Abastecimento de Produtos Primários	10.000,00
2006	Bolsa - Safra	10.000,00
2301	Apoio ao Pequeno Empreendedor	15.000,00
2302	Modernização de Feiras Livres	10.000,00
2303	Núcleo Tecnológico Juvenil da Informatização	20.000,00
2501	Eletrificação Municipal	12.000,00
2601	Qualidade de Rodovias e Estradas	20.000,00
2602	Educação no Trânsito	11.000,00
2701	Cultura, Desporto e Lazer Municipal	10.000,00
2702	Iniciação Desportiva Educacional	17.000,00
9999	Reserva de Contingência	380.000,00
	<b>TOTAL</b>	<b>43.416.000,00</b>







**TABELA EXPLICATIVA - RELAÇÃO DE PROJETOS**

Código	Discriminação	Valor
1001	Edificação, Ampliação, Reforma e/ou Reestruturação do Prédio da Câmara	30.000,00
1002	Aquisição de Veículos para o Poder Legislativo	83.000,00
1003	Amortização da Dívida Interna	4.000,00
1005	Aquisição de Móveis, Veículos, Máquinas e Equipamentos	5.000,00
1006	Aquisição de Veículos, Máquinas e Equipamentos diversos p/ os órgãos e Unidades	5.000,00
1007	Aquisição de Móveis, Veículos, Máquinas e Equipamentos	10.000,00
1008	Aquisição de Móveis, Máquinas e Equipamentos de Informática e Periféricos	10.000,00
1009	Aquisição de Veículos, Móveis, Máquinas e Equipamentos Diversos	5.000,00
1010	Aquisição de Veículos, Máquinas e Equipamentos Diversos	10.000,00
1011	Aquisição de Veículos, Máquinas e Equipamentos Diversos	10.000,00
1012	Aquisição de Veículos para o Programa A Caminho da Escola	10.000,00
1013	Aquisição de Veículos, Móveis, Máquinas e Equipamentos Diversos	50.000,00
1014	Aquisição de Imóveis para o Ensino	20.000,00
1016	Construção, Reforma e/ou Ampliação de Unidades Escolares	10.000,00
1017	Construção, Reforma e/ou Ampliação de Creches	20.000,00
1018	Revitalização dos Prédios Públicos e Patrimônio Histórico	10.000,00
1019	Aquisição de Veículos, Móveis, Máquinas e Equipamentos Diversos	30.000,00
1020	Execução de Obras de Pavimentação - Calçamento, Meio-Fio	500.000,00
1021	Construção, Ampliação e/ou Reforma de Prédios Públicos	1.000,00
1022	Obras em Praças, Parques, Jardins e Áreas de Lazer Públicos	250.000,00
1023	Execução de Obras em Cemitério: Construção, Reformas e Ampliação	5.000,00
1024	Execução de Obras: Muros, Escadarias, Rampas e Acessos Públicos	5.000,00
1025	Execução de Obras: Construção, Reforma e Ampliação em Pontes e Passagens Molhadas	5.000,00
1026	Desapropriação de Imóveis	20.000,00
1027	Construção do Portal da Cidade	5.000,00
1028	Obras de Construção, Reforma e/ou Ampliação de Habitação	10.000,00
1029	Construção, Reforma e/ou Ampliação de Saneamento Básico	20.000,00
1030	Construção e/ou Melhoria de Banheiros Públicos	30.000,00
1031	Execução de Obras de Aterro Sanitário	10.000,00
1032	Aquisição de Veículos, para coleta de Tratamento de Resíduos Sólidos	10.000,00
1034	Execução de Obras Hídricas, incluindo Adutoras para Abastecimento D'água e Barragens	5.000,00
1035	Construção, Reforma e/ou Ampliação de Cisternas	10.000,00
1036	Construção e Implantação de Sementeiras	10.000,00
1037	Modernização, Ampliação e Cons da Feria Livre e Mercados	10.000,00
1038	Construção, Reforma e/ou Ampliação de Abrigos p/ Passageiros	10.000,00
1039	Manutenção de Rodovias e Acessos Viários	10.000,00
1040	Execução de Obras de Instalação destinadas ao Esporte, Ginásio, Quadras, incluindo Academias da Cidade	10.000,00
1041	Aquisição de Móveis, Máquinas, Veículos e Equipamentos Diversos para Saúde	20.000,00
1042	Construção, Reforma e/ou Ampliação de Imóveis Vinculados a Saúde	20.000,00
1043	Aquisição de Equipamentos para Informatização do Sistema de Saúde	10.000,00
1044	Aquisição de Móveis, Máquinas e Equipamentos Diversos	20.000,00
1045	Construção, Reforma e/ou Ampliação de Unidades Básica de Saúde	50.000,00
1046	Aquisição de Imóveis para a Saúde	10.000,00
1047	Aquisição de Móveis, Máquinas, Veículos e Equipamentos Diversos, Para Média e Alta Complexidade	20.000,00
1048	Aquisição de Móveis, Máquinas e Equipamentos Diversos para Farmácia Básica	10.000,00
1049	Aquisição de Móveis, Máquinas e Equipamentos Diversos	5.000,00
1050	Aq. de Veículos, Moveis e Equipamentos Diversos - IPSEJU	23.000,00
1051	Construção, Reforma e/ou Ampliação da Sede do IPSEJU	23.000,00
1052	Aquisição de Móveis, Máquinas e Equipamentos Diversos	10.000,00
1053	Construção, Reforma e/ou Ampliação das Instalações do FMAS	10.000,00
1054	Adequação de Estrutura Física SCFV	5.000,00
1055	Aquisição de Móveis, Máquinas, Veículos Equipamento - SCFV	10.000,00
1057	Construção e Ampliação do CRAS	10.000,00
1058	Construção e Ampliação do CREAS	5.000,00
1059	Aquisição de Móveis, Máquinas e Equipamentos Diversos - CREAS	10.000,00
1061	Aquisição de Móveis, Máquinas, Veículos e Equipamentos IGD-SUAS	5.000,00
1062	Implantação da Cozinha Comunitária	10.000,00
1063	Construção, Reforma e/ou Ampliação das Instalações do FUNDECA	10.000,00
1064	Aquisição de Móveis, Máquinas, Veículos e Equipamentos para o FUNDECA	10.000,00
1065	Cont. Reform. e/ou Ampliação de Unidades Escolares - Recurso Próprio	50.000,00
1066	Aq. de Moveis, Veículos e Eq. Diversos p/Educação Básica - Recurso Próprio	30.000,00
1067	Melhorias Sanitárias - Area Rural	200.000,00
1068	Melhorias Sanitárias - Area Urbana	10.000,00
1069	Outros Recursos Transferidos do FNDE	10.000,00
1070	Aq. Veículos, Moveis, Eq. Diversos para o Prog. Primeira Infância no SUAS	20.000,00
1071	Cont. Reform. e/ou Ampliação de Escolares do Ensino Fundamental - FNDE	300.000,00





**TABELA EXPLICATIVA - RELAÇÃO DE PROJETOS**

Código	Discriminação	Valor
1072	Cont. Reform. e/ou Ampliação de Escolares do Ensino Infantil - FNDE	10.000,00
Total		2.194.000,00







TABELA EXPLICATIVA - RELAÇÃO DE ATIVIDADES

Código	Discriminação	Valor
2001	Gestão Administrativa do Poder Legislativo	487.000,00
2002	Treino, Cap. e Qualificação de Servidores Públicos e Vereadores	26.000,00
2003	Despesa com Subsídios de Vereadores	995.000,00
2004	Despesa com Cerimonial e Eventos do Poder Legislativo	20.000,00
2005	Manutenção das Atividades do Gabinete	552.000,00
2006	Manutenção do Controle Interno	77.000,00
2007	Manutenção das Atividades da Secretaria	111.000,00
2008	Divulgação Institucional Administrativa	77.000,00
2009	Gestão Administrativa da Secretaria	1.328.000,00
2010	Contratação de Consultoria, Assistência Jurídica, Técnica Especializada	255.000,00
2011	Serviços Técnicos Especializado p/ Elaboração de Planos e Projetos	20.000,00
2012	Apoio as Ações de Outros Governo	10.000,00
2013	Apoio aos Conselhos	4.000,00
2014	Manutenção, Conservação e modernização dos Prédios Públicos	8.000,00
2015	Manutenção dos Sistemas de Controle Patrimonial	9.000,00
2016	Manutenção do Programa de Informatização Municipal, Incluindo Locação de Hardware e Software	39.000,00
2017	Aquisição de Equipamentos de Informática, Hardware e Software para Administração Municipal	5.000,00
2018	Capacitação, Treinamento e Qualificação dos Servidores	13.000,00
2019	Implantação e Manutenção da Guarda Municipal	46.000,00
2020	Gestão Administrativa da Secretaria de Finanças	514.000,00
2021	Taxas Bancárias, Seguros e Encargos Diversos	25.000,00
2022	Despesas com Obrigações Trib. e Contributivas Sociais - PASEP	200.000,00
2023	Implantação e Manutenção do Programa Modernização Tributária	8.000,00
2024	Reserva de Contingência	380.000,00
2025	Manutenção das Atividades Gerais da Procuradoria	36.000,00
2026	Gestão das Atividades da Secretaria	2.436.000,00
2027	Execução de Projetos e Atividades do PRONAF	8.000,00
2028	Execução de Ações Promotoras do Abastecimento Agroalimentar	6.000,00
2029	Apoio aos Agricultores, Doações de Sementes e Outros, incluindo Manutenção de Semeiteiras	16.000,00
2030	Implantação e Manutenção do Programa Bolsa Safra/Seguro Safra	10.000,00
2031	Promoção de Campanha de Vacinação de Animais	8.000,00
2032	Manutenção de Mercados, Açougue, Matadouro e Central de Abastecimento	10.000,00
2033	Gestão das Atividades da Secretaria	372.000,00
2034	Manutenção da Política de Educação	15.000,00
2035	Contratação de Consultoria e Assessoria Especializada p/ Elaboração de Projetos	5.000,00
2036	Subvenções a Entidades Educacionais sem Fins Lucrativos	5.000,00
2037	Manutenção do Programa Qualidade Escolar	4.000,00
2038	Manutenção de Merenda Escolar	260.000,00
2039	Aquisição de Material Didático	55.000,00
2040	Manutenção do Programa A Caminho da Escola	70.000,00
2041	Manutenção do Transporte Escolar	320.000,00
2042	Manutenção do Programa Salário Educação	380.000,00
2043	Manutenção do PDDE	20.000,00
2044	Gestão Administrativa do Plano de Ações Articuladas - PAR	6.000,00
2045	Implantação e Manutenção do Programa Saúde na Escola	6.000,00
2046	Manutenção das Atividades do Ensino Médio	16.000,00
2047	Implantação e Manutenção de Curso de pré-Vestibular	6.000,00
2048	Manutenção do Programa Ensino Profissionalizante	16.000,00
2049	Manutenção do Transporte Escolar Universitário	112.000,00
2050	Manutenção do Programa Educação Especial	27.000,00
2051	Manutenção do Programa Inclusão Digital	27.000,00
2052	Manutenção do Programa Horta Escolar	20.000,00
2053	Subvenções a Entidades Sem Fins Lucrativos	5.000,00
2054	Promoção de Eventos e Festividades	748.000,00
2055	Apoio ao Esporte e Lazer	17.000,00
2056	Manutenção do Programa de Transporte Escolar	50.000,00







**TABELA EXPLICATIVA - RELAÇÃO DE ATIVIDADES**

Código	Discriminação	Valor
2057	Gestão Administrativa das Atividades do FUNDEB - 40%	4.028.000,00
2058	Gestão Administrativa das Atividades do FUNDEB - 60%	6.442.000,00
2059	Gestão Administrativa das Atividades da Educação Infantil - 40%	576.000,00
2060	Gestão Administrativa das Atividades da Educação Infantil - 60%	723.000,00
2061	Gestão Administrativa das Atividades da Educação de Jovens e Adultos - 40%	41.000,00
2062	Gestão Administrativa das Atividades da Educação de Jovens e Adultos - 60%	25.000,00
2063	Manutenção das Atividades Gerais da Secretaria	3.073.000,00
2064	Manutenção de Pavimentação e Reposição de Calçamento	15.000,00
2065	Capacitação, Treinamento e Qualificação de Servidores	15.000,00
2066	Manutenção, Limpeza e Conserto do Sistema de Saneamento Urbano	25.000,00
2067	Manutenção dos Serviços de Tratamento de Resíduos Sólidos e Depósito de Lixo Urbano	95.000,00
2068	Manutenção do Programa de Abastecimento D'água Emergencial	210.000,00
2069	Manutenção do Núcleo Tecnológico	20.000,00
2070	Manutenção do Programa Pequeno Empreendedor	15.000,00
2071	Manutenção e Implantação do Sistema de Eletrificação	12.000,00
2072	Manutenção do Setor de Transporte	15.000,00
2073	Capacitar Motorista e Motociclista	11.000,00
2074	Manutenção das Atividades da Secretaria de Saúde	43.000,00
2075	Manutenção das Atividades do Fundo Municipal de Saúde	1.944.000,00
2076	Manutenção das Atividades do Conselho Municipal de Saúde	15.000,00
2077	Subvenções e Contribuições a Entidades Sem Fins Lucrativos	10.000,00
2078	Manutenção do Programa de Gestão da Política de Saúde	15.000,00
2080	Manutenção das Atividades do Programa Saúde da Família - PSF	2.871.000,00
2081	Manutenção das Atividades do Programa Saúde Bucal	207.000,00
2082	Manutenção das Atividades do PACS	881.000,00
2083	Implantação e Manutenção do Núcleo de Apoio a Saúde da Família - NASF	142.000,00
2084	Manutenção do PSE - Programa Saúde na Escola	16.000,00
2085	Manutenção das Ações de Saúde de Média e Alta Complexidade	1.720.000,00
2086	Manutenção do Programa de Tratamento Fora de Domicílio - TFD	12.000,00
2087	Manutenção das Atividades do Programa Farmácia Básica	200.000,00
2088	Manutenção do Programa de Vigilância Sanitária	174.000,00
2089	Manutenção do PNI - Programa Nacional de Imunização	15.000,00
2090	Manutenção do Programa de Piso Fixo e Promoção da Saúde - PFVPS	318.000,00
2091	Manutenção do Programa de Alimentação e Nutrição	10.000,00
2092	Manutenção das Atividades Vinculadas a Gestão Administrativa do IPSEJU	252.000,00
2093	Manutenção das Atividades Previdenciárias	2.692.000,00
2097	Gestão Administrativa de Pessoal da Secretaria de Assistência Social	443.000,00
2098	Manutenção das Atividades da Secretaria de Assistência Social	63.000,00
2099	Gestão Administrativa Pessoal - FMAS	20.000,00
2100	Manutenção das Atividades do FMAS	185.000,00
2101	Despesas com Obrigações Patronais	80.000,00
2102	Subvenção a Entidades Assistência ou Culturais Sem Fins Lucrativos e Outros	5.000,00
2103	Capacitação, Treinamento e Qualificação de Agentes Públicos	20.000,00
2104	Serviços de Convivência e Fortalecimento de Vínculos para Idosos	51.000,00
2105	Manutenção das Ações do Programa BPC	30.000,00
2106	Apoio as Atividades do Conselho Tutelar e demais Conselhos de Controle Social	169.000,00
2107	Serviços de Convivência e Fortalecimento de Vínculo para Crianças e Adolescente de (SCFV)	159.000,00
2108	Manutenção das Ações Estratégicas de Erradicação do Trabalho Infantil - AEPETI	87.000,00
2109	Manutenção do Programa de Proteção as Crianças, Adolescente e suas Famílias	42.000,00
2110	Manutenção da Ação Liberdade Assistida	36.000,00
2111	Manutenção do Centro de Referência de Assistência Social - CRAS/PAIF	174.000,00
2112	Manutenção do Centro de Referência de Assistência Social - CREAS/PAEFI	146.000,00
2113	Manutenção e Aprimoramento da Gestão SUAS/IGDSUAS	46.000,00
2114	Manutenção das Ações do Programa (IGD/BOLSA FAMÍLIA)	140.000,00
2115	Benefício de Assistência Emergencial	20.000,00
2116	Assistência as Famílias Carentes, Lei Municipal 165/2009	220.000,00
2117	Manutenção ao Apoio as Instâncias de Controle Social	38.000,00
2118	Manutenção das Ações Vinculadas ao Programa de Segurança Alimentar e Nutricional -	25.000,00







**TABELA EXPLICATIVA - RELAÇÃO DE ATIVIDADES**

Código	Discriminação	Valor
	SAN	
2119	Manutenção de Ações de Alimentação Regular para pessoas Carentes e Desnutridas	5.000,00
2120	Manutenção das Atividades Gerais - FUNDECA	20.000,00
2121	Manutenção da Merenda Escolar - Recurso Próprio	20.000,00
2122	Manutenção do FUNDEB 60% - Recurso Próprio	10.000,00
2123	Manutenção do FUNDEB 40% - Recurso Próprio	10.000,00
2124	Farmácia Básica - Recurso Próprio	60.000,00
2125	Despesas com Controladoria Interna	75.000,00
2126	Gestão de Pessoal do CAPS	251.000,00
2127	Manutenção das Atividades do CAPS	39.000,00
2128	Gestão de Pessoal da Farmácia Básica	15.000,00
2129	FUNDEB 40% - Recurso Próprio	354.000,00
2130	Manutenção da Educação Infantil - Recurso Próprio	17.000,00
2131	Manutenção do Conselho Municipal de Assistência Social	15.000,00
2132	Manutenção do Programa Primeira Infância no SUAS/ Criança Feliz	183.000,00
2133	Apoio ao Programa de Geração de Emprego e Renda	20.000,00
2134	Manutenção do Programa de Inclusão Digital	6.000,00
2135	Gestão da Secretaria de Meio Ambiente	66.000,00
2136	Manutenção da Secretaria de Meio Ambiente	17.000,00
2137	Enfrentamento de Emergência COVID - 19	537.000,00
	<b>Total</b>	<b>41.098.000,00</b>



**PREFEITURA MUNICIPAL DE JUCATI**

RUA RUI BARBOSA, 65 - CNPJ:35450790/0001-91

Orçamento Programa - Exercício de 2021

**TABELA EXPLICATIVA - RELAÇÃO DE OPERAÇÕES ESPECIAIS**

Lei: , Data:

Código	Discriminação	Valor
0003	Pagamento de Precatórios e Sentenças Judiciais	10.000,00
0004	Pagamento de Juros e Encargos da Dívida	20.000,00
0005	Amortização de Dívidas Pública	65.000,00
0006	Indenizações e Restituições Diversas	5.000,00
0007	Pagamentos de Juros e Encargos da Dívida	2.000,00
0008	Indenizações e Restituições, incluindo Decorrentes de Convênios	5.000,00
0010	Indenizações e Restituições Diversas - IPSEJU	10.000,00
0013	Juros Sobre a Dívida por Contrato	2.000,00
0014	Indenização e Restituição Diversas	5.000,00
Total		124.000,00







**PREFEITURA MUNICIPAL DE JUCATI**  
RUA RUI BARBOSA, 65 - CNPJ:35450790/0001-91

Orçamento Programa - Exercício de 2021

**TABELA EXPLICATIVA - LEGISLAÇÃO DA RECEITA**

(Inc. III, § 1º, Art.2º)

Page 1  
Lei, Data:

Código	Discriminação	Legislação
1000.00.0.0.0.00	RECEITAS CORRENTES	
1100.00.0.0.0.00	IMPOSTOS, TAXAS E CONTRIBUIÇÕES DE MELHORIA	
1110.00.0.0.0.00	IMPOSTOS	
1113.00.0.0.0.00	IMPOSTOS SOBRE A RENDA E PROVENTOS DE QUALQUER NATUREZA	
1113.03.0.0.0.00	IMPOSTO SOBRE A RENDA - RETIDO NA FONTE	
1113.03.1.0.0.00	IMPOSTO SOBRE A RENDA - RETIDO NA FONTE - TRABALHO	Art. 158 Inciso I da Constituição Federal
1113.03.1.1.0.00	IRRF-TRABALHO-PRINCIPAL	
1113.03.4.0.0.00	IRRF-OUTROS RENDIMENTOS	
1113.03.4.1.0.00	IRRF-OUTROS RENDIMENTOS-PRINCIPAL	Art. 158 Inciso I da Constituição Federal
1118.00.0.0.0.00	IMPOSTOS ESPECÍFICOS DE ESTADOS, DF E MUNICÍPIOS	
1118.01.0.0.0.00	IMPOSTOS SOBRE O PATRIMÔNIO PARA ESTADOS/DF/MUNICÍPIOS	
1118.01.1.0.0.00	IMPOSTO SOBRE A PROPRIEDADE PREDIAL E TERRITORIAL URBANA	Art. 156 Inciso I da CF. Código Tributário do Município
1118.01.1.1.0.00	IPTU-PRINCIPAL	Art. 156 Inciso I da CF. Código Tributário do Município
1118.01.1.2.0.00	IPTU-MULTAS JUROS	Código Tributário do Município
1118.01.1.3.0.00	IPTU-DIVIDA ATIVA	Código Tributário do Município
1118.01.1.4.0.00	PTU-DIVIDA ATIVA MULTAS JUROS	Código Tributário do Município
1118.01.4.0.0.00	IMPOSTO TRANSMISSÃO "INTER VIVOS" BENS IMÓV.DIR.REAL IMOVEIS	Art. 158 Inciso I da Constituição Federal
1118.01.4.1.0.00	ITBI-PRINCIPAL	Art. 158 Inciso I da Constituição Federal
1118.01.4.2.0.00	ITBI-MULTAS JUROS	Código Tributário do Município
1118.01.4.3.0.00	ITBI-DIVIDA ATIVA	Código Tributário do Município
1118.01.4.4.0.00	ITBI-DIVIDA ATIVA MULTAS JUROS	Código Tributário do Município
1118.02.0.0.0.00	IMPOSTOS PRODUÇÃO, CIRCULAÇÃO MERCADORIAS E SERVIÇO	
1118.02.3.0.0.00	IMPOSTO SOBRE SERVIÇOS DE QUALQUER NATUREZA	Art. 156 Inciso I da CF. Código Tributário do Município
1118.02.3.1.0.00	ISS-PRINCIPAL	Art. 156 Inciso I da CF. Código Tributário do Município
1118.02.3.2.0.00	ISS-MULTAS JUROS	Código Tributário do Município
1118.02.3.3.0.00	ISS-DIVIDA ATIVA	Código Tributário do Município
1118.02.3.4.0.00	ISS-DIVIDA ATIVA MULTAS JUR	Código Tributário do Município





**PREFEITURA MUNICIPAL DE JUCATI**  
RUA RUI BARBOSA, 65 - CNPJ:35450790/0001-91

Orçamento Programa - Exercício de 2021  
**TABELA EXPLICATIVA - LEGISLAÇÃO DA RECEITA**  
(Inc. III, § 1º, Art.2º)

Page 2

Lei: , Data:

Código	Discriminação	Legislaçao
1120.00.0.0.00	TAXAS	
1122.00.0.0.00	TAXAS PELA PRESTAÇÃO DE SERVIÇOS	
1122.01.0.0.00	TAXAS PELA PRESTAÇÃO DE SERVIÇOS	
1122.01.1.0.00	TAXAS PELA PRESTAÇÃO DE SERVIÇOS	
1122.01.1.1.01	Taxa de Cemitérios	Código Tributario do Municipio
1122.01.1.1.02	Taxa de Expediente	Código Tributario do Municipio
1122.01.1.1.03	Taxa de Emissão de Certidão Negativa	Código Tributario do Municipio
1122.01.1.1.99	Outras Taxas pela Prestação de Serviços	Código Tributario do Municipio
1122.01.1.2.00	TAXAS PELA PRESTAÇÃO DE SERVIÇOS-MULTAS E JUROS	Código Tributario do Municipio
1122.01.1.3.00	TAXAS PELA PRESTAÇÃO DE SERVIÇOS-DÍVIDA ATIVA	Código Tributario do Municipio
1122.01.1.4.00	TAXAS PELA PRESTAÇÃO DE SERVIÇOS-DÍVIDA ATIVA-MULTAS E JUROS	Código Tributario do Municipio
1128.00.0.0.00	TAXAS - ESPECÍFICAS DE ESTADOS, DF E MUNICÍPIOS	
1128.01.0.0.00	TAXAS DE INSPEÇÃO, CONTROLE E FISCALIZAÇÃO	
1128.01.1.0.00	TAXA DE FISCALIZAÇÃO DE VIGILÂNCIA SANITÁRIA	
1128.01.1.1.00	TAXA FISCAL.VIG.SANITÁRIA-PRINCIPAL	Código Tributario do Municipio
1128.01.9.0.00	TAXAS DE INSPEÇÃO, CONTROLE E FISCALIZAÇÃO - OUTRAS	Código Tributario do Municipio
1128.01.9.1.02	TAXA DE LICENÇA P/ FUNCIONAMENTO DE ESTABELECIMENTO	Código Tributario do Municipio
1128.01.9.1.03	TAXA DE LICENÇA P/ EXECUÇÃO DE OBRAS	Código Tributario do Municipio
1128.01.9.1.04	TAXA DE AUT. DE FUNCIONAMENTO DE TRANSPORTE	Código Tributario do Municipio
1128.01.9.1.05	TAXAS DE UTILIZAÇÃO DE ÁREA DE DOMÍNIO PÚBLICO	Código Tributario do Municipio
1128.01.9.1.99	OUTRAS TAXAS DE INSPEÇÃO, CONTROLE E FISCALIZAÇÃO	Código Tributario do Municipio
1128.01.9.2.00	TAXAS INSP.CONTR.FISC.-OUTRAS-MULTAS JUROS	Código Tributario do Municipio
1128.01.9.3.00	TAXAS INSP.CONTR.FISC.-OUTRAS-DÍVIDA ATIVA	Código Tributario do Municipio
1128.01.9.4.00	TAXAS INSP.CONTR.FISC.-OUTR	Código Tributario do Municipio
1200.00.0.0.00	CONTRIBUIÇÕES	
1210.00.0.0.00	CONTRIBUIÇÕES SOCIAIS	



PORTAL DA TRANSPARENCIA MUNICIPAL  
<http://cloud.it-solucoes.inf.br/transparencia/Municipal/download/1-20200208109898.pdf>  
assinado por: idUser 88





**PREFEITURA MUNICIPAL DE JUCATI**  
RUA RUI BARBOSA, 65 - CNPJ:35450790/0001-91

Orçamento Programa - Exercício de 2021

**TABELA EXPLICATIVA - LEGISLAÇÃO DA RECEITA**

(Inc. III, § 1º, Art.2º)

Page 3

Lei: , Data:

Codigo	Discriminação	Legislacao
1218.00.0.0.00	CONTRIBUIÇÕES SOCIAIS ESPECÍFICAS DE ESTADOS, DF E MUNICÍPIO	
1218.01.0.0.00	CONTRIB.SERV.CIVIL PLANO SEGURIDADE SOCIAL-EST/DF/MUNIC.	
1218.01.1.0.00	CPSSS DO SERVIDOR CIVIL ATIVO	Art. 149 Parágrafo 1º da Constituição Federal, RPPS
1218.01.1.1.01	CPSSS DO SERVIDOR CIVIL ATIVO - PREFEITURA	Art. 149 Parágrafo 1º da Constituição Federal, RPPS
1218.01.1.1.02	CPSSS DO SERVIDOR CIVIL ATIVO - SAÚDE	Art. 149 Parágrafo 1º da Constituição Federal, RPPS
1218.01.1.1.03	CPSSS DO SERVIDOR CIVIL ATIVO - ASSISTÊNCIA	Art. 149 Parágrafo 1º da Constituição Federal, RPPS
1218.01.1.1.04	CPSSS DO SERVIDOR CIVIL ATIVO - CÂMARA	Art. 149 Parágrafo 1º da Constituição Federal, RPPS
1218.01.1.2.00	CPSSS DO SERVIDOR CIVIL ATIVO - MULTAS E JUROS DE MORA	Art. 149 Parágrafo 1º da Constituição Federal, RPPS
1218.01.1.3.00	CPSSS DO SERVIDOR CIVIL ATIVO - DÍVIDA ATIVA	Art. 149 Parágrafo 1º da Constituição Federal, RPPS
1218.01.1.4.00	CPSSS DO SERVIDOR CIVIL ATIVO - DÍVIDA ATIVA-MULTAS E JUROS	Art. 149 Parágrafo 1º da Constituição Federal, RPPS
1218.01.2.0.00	CPSSS DO SERVIDOR CIVIL INATIVO	Art. 149 Parágrafo 1º da Constituição Federal, RPPS
1218.01.2.1.00	CPSSS DO SERVIDOR CIVIL INATIVO - PRINCIPAL	Art. 149 Parágrafo 1º da Constituição Federal, RPPS
1300.00.0.0.00	RECEITA PATRIMONIAL	
1320.00.0.0.00	VALORES MOBILIÁRIOS	
1321.00.0.0.00	JUROS E CORREÇÕES MONETÁRIAS	
1321.00.1.0.00	REMUNERAÇÃO DE DEPÓSITOS BANCÁRIOS	
1321.00.1.1.00	REMUNERAÇÃO DE DEPÓSITOS BANCÁRIOS-PRINCIPAL	Legislação Especifica
1321.00.1.1.03	Remuneração de Depósitos Bancários - FMS	Legislação Especifica
1321.00.1.1.05	Remuneração de Depósitos Bancários - FMAS	Legislação Especifica
1321.00.2.0.00	REMUNERAÇÃO DE DEPÓSITOS ESPECIAIS	
1321.00.2.1.00	REMUNERAÇÃO DE DEPÓSITOS ESPECIAIS-PRINCIPAL	Legislação Especifica
1321.00.4.0.00	REMUNERAÇÃO DOS RECURSOS DO REGIME PRÓPRIO DE PREVIDÊNCIA SO	
1321.00.4.1.00	REMUNERAÇÃO RECURSOS RPPS-PRINCIPAL	Legislação Especifica
1600.00.0.0.00	RECEITA DE SERVIÇOS	
1610.00.0.0.00	SERVIÇOS ADMINISTRATIVOS E	
1610.01.0.0.00	SERVIÇOS ADMINISTRATIVOS E	
1610.01.1.0.00	SERVIÇOS ADMINISTRATIVOS E	

ÍERAIS

PORTAL DA TRANSPARENCIA MUNICIPAL

<http://portal-it-solucoes.inf.br/transparenciaMunicipal/download/1-20200208100908.pdf>

assinado por: idUser 88





**PREFEITURA MUNICIPAL DE JUCATI**  
RUA RUI BARBOSA, 65 - CNPJ:35450790/0001-91

Orçamento Programa - Exercício de 2021

**TABELA EXPLICATIVA - LEGISLAÇÃO DA RECEITA**  
(Inc. III, § 1º, Art.2º)

Page 4  
Lei., Data:

Código	Discriminação	Legislacao
1610.01.1.1.00	SERVIÇOS ADMINISTRATIVOS E COMERCIAIS GERAIS-PRINCIPAL	Legislação Especifica, Código Tributário do Município
1630.00.0.0.00	SERVIÇOS E ATIVIDADES REFERENTES À SAÚDE	
1630.01.0.0.00	SERVIÇOS DE ATENDIMENTO À SAÚDE	
1630.01.1.0.00	SERVIÇOS DE ATENDIMENTO À SAÚDE	
1630.01.1.1.00	SERVIÇOS DE ATENDIMENTO À SAÚDE-PRINCIPAL	Legislação Especifica
1700.00.0.0.00	TRANSFERÊNCIAS CORRENTES	
1710.00.0.0.00	TRANSFERÊNCIAS DA UNIÃO E DE SUAS ENTIDADES	
1718.00.0.0.00	TRANSFERÊNCIAS UNIÃO - ESPECIF.ESTADOS, DF E MUNICIPIOS	
1718.01.0.0.00	PARTICIPAÇÃO NA RECEITA DA UNIÃO	
1718.01.2.0.00	COTA-PARTE DO FUNDO PARTICIPAÇÃO MUNICIPIOS-COTA MENSAL	
1718.01.2.1.00	COTA-PARTE DO FPM - COTA MENSAL - PRINCIPAL	Art. 159 Inciso I alínea "c" da Constituição Federal
1718.01.3.0.00	COTA-PARTE FUNDO DE PARTIC. MUNIC.- 1% COTA DEZEMBRO	
1718.01.3.1.00	COTA-PARTE DO FPM-1% COTA-DEZEMBRO - PRINCIPAL	Art. 159 Inciso I alínea "c" da Constituição Federal
1718.01.4.0.00	COTA-PARTE FUNDO DE PARTIC.DOS MUNIC.- 1% COTA JULHO	
1718.01.4.1.00	COTA-PARTE DO FPM-1% COTA-JULHO - PRINCIPAL	Art. 159 Inciso I alínea "c" da Constituição Federal
1718.01.5.0.00	COTA-PARTE DO IMPOSTO SOBRE A PROPRIEDADE TERRITORIAL RURAL	
1718.01.5.1.00	COTA-PARTE DO IMPOSTO-PROPRIED.TERRIT.RURAL-PRINCIPAL	Art.158 Inciso II da Constituição Federal
1718.02.0.0.00	TRANSF.COMPENS.FINANC. PELO EXPLORAÇ. DE REC.NATURAIS	
1718.02.6.0.00	COTA-PARTE DO FUNDO ESPECIAL DO PETRÓLEO - FEP	Legislação Especifica
1718.02.6.1.00	COTA-PARTE DO FUNDO ESPECIAL DO PETRÓLEO - FEP-PRINCIPAL	
1718.03.0.0.00	TRANSF.RECURS.SUS-FUNDO A FUNDO-CUSTEIO SERV.PUB.SAUDE	
1718.03.1.0.00	TRANSFERÊNCIA DE RECURSOS DO SUS - ATENÇÃO BÁSICA	
1718.03.1.1.00	TRANSFERÊNCIA DE RECURSOS DO SUS - ATENÇÃO BÁSICA-PRINCIPAL	Art. 195 da CF e ART. 77 do ADCT
1718.03.2.0.00	TRANSF.SUS - ATENÇÃO MÉDIA/ALTA COMPLEX.AMB E HOSPITALAR	
1718.03.2.1.00	SUS-ATENÇÃO MÉDIA E ALTA COMPLEX.AMB E HOSPT.- PRINCIPAL	Art. 195 da CF e ART. 77 do ADCT
1718.03.3.0.00	TRANSFERÊNCIA DE RECURSOS NO SUS - VIGILÂNCIA EM SAÚDE	
1718.03.3.1.00	TRANSF.SUS - VIGILÂNCIA EM ;	Art. 195 da CF e ART. 77 do ADCT
1718.03.4.0.00	TRANSFERÊNCIA DE RECURSO	







**PREFEITURA MUNICIPAL DE JUCATI**  
RUA RUI BARBOSA, 65 - CNPJ:35450790/0001-91

Orçamento Programa - Exercício de 2021  
**TABELA EXPLICATIVA - LEGISLAÇÃO DA RECEITA**  
(Inc. III, § 1º, Art.2º)

Código	Discriminação	Legislação
1718.03.4.1.00	TRANSF.DE RECURSOS SUS - ASSIST.FARMACÊUTICA- PRINCIPAL	Art. 195 da CF e ART. 77 do ADCT
1718.03.5.0.00	TRANSFERÊNCIA DE RECURSOS DO SUS - GESTÃO DO SUS	
1718.03.5.1.00	TRANSFERÊNCIA DE RECURSOS DO SUS - GESTÃO DO SUS-PRINCIPAL	Art. 195 da CF e ART. 77 do ADCT
1718.03.9.0.00	TRANSF.DE RECURSOS DO SUS - OUT. PROG.FINANC.FUNDO A FUNDO	
1718.03.9.1.00	TRANSF.DO SUS - OUT.PROGRAMAS FINANC.FUNDO/FUNDO- PRINCIPAL	Art. 195 da CF e ART. 77 do ADCT
1718.05.0.0.00	TRANSFER.DE RECURSOS DO FUNDO NAC. DESENV.EDUCAÇÃO FNDE	
1718.05.1.0.00	TRANSFERÊNCIAS DO SALÁRIO-EDUCAÇÃO	
1718.05.1.1.00	TRANSFERÊNCIAS DO SALÁRIO-EDUCAÇÃO-PRINCIPAL	Legislação Especifica
1718.05.2.0.00	TRANSF. DIRETAS-FNDE REF. PROG.DINHEIRO DIRETO NA ESC-PDDE	
1718.05.2.1.00	TRANSF.DIRETAS DO FNDE- PROGRAMA PDDE- PRINCIPAL	Legislação Especifica
1718.05.3.0.00	TRANSF.DIRETAS DO FNDE REF.PROG.NAC. ALIM. ESCOLAR-PNAE	
1718.05.3.1.00	TRANSF. DIRETAS DO FNDE - PROGRAMA PNAE - PRINCIPAL	Legislação Especifica
1718.05.4.0.00	TRANSFER.FNDE REF.AO PROG.NAC.APOIO TRANSP.ESCOLAR-PNATE	
1718.05.4.1.00	TRANSF. DIRETAS DO FNDE - PROGRAMA PNATE - PRINCIPAL	Legislação Especifica
1718.05.9.0.00	OUTRAS TRANSF.DIRETAS FUNDO NAC.DESENV.EDUC.FNDE	
1718.05.9.1.00	OUTRAS TRANSF.DIRETAS FUNDO NAC.DESENV.FNDE-PRINCIPAL	Legislação Especifica
1718.06.0.0.00	TRANSFERÊNCIA FINANCEIRA ICMS - DESONERAÇÃO - L.C. Nº 87/96	
1718.06.1.0.00	TRANSFERÊNCIA FINANCEIRA ICMS - DESONERAÇÃO - L.C. Nº 87/96	
1718.06.1.1.00	TRANSF.FINANC.ICMS-DESON-L.C. Nº 87/96-PRINCIPAL	Lei Complementar nº 87/96
1718.09.0.0.00	TRANSF.RECUR.COMPLEM.UNIÃO FUNDER	
1718.09.1.0.00	TRANSF.RECUR.COMPLEM.UNIÃO FUNDER	
1718.09.1.1.00	TRANSF.RECUR.COMPLEM.UNIÃO FUNDER-PRINCIPAL	Legislação Especifica
1718.12.0.0.00	TRANSF.DE RECURSOS DO FUNDO NACIONAL DE ASSIST.SOCIAL-FNAS	
1718.12.1.0.00	TRANSF.DE RECURSOS DO FUNDO NACIONAL DE ASSIST.SOCIAL-FNAS	
1718.12.1.1.00	TRANSFERÊNCIAS DE RECURSOS DO FNAS - PRINCIPAL	Artigos 194 e 203 da Constituição Federal
1718.99.0.0.00	OUTRAS TRANSFERÊNCIAS D/	
1718.99.1.0.00	OUTRAS TRANSFERÊNCIAS D/	
1718.99.1.1.00	OUTRAS TRANSFERÊNCIAS D/	



PORTAL DA TRANSPARENCIA MUNICIPAL  
<http://cloud.ri-solucoes.inf.br/transparenciaMunicipal/download/1-20200208100908.pdf>  
aBhhado por: idUser 88  
Legislação Especifica



**PREFEITURA MUNICIPAL DE JUCATI**  
RUA RUI BARBOSA, 65 - CNPJ:35450790/0001-91

Orçamento Programa - Exercício de 2021

**TABELA EXPLICATIVA - LEGISLAÇÃO DA RECEITA**

(Inc. III, § 1º, Art.2º)

Codigo	Discriminação	Legislacao
1720.00.0.0.00	TRANSFERÊNCIAS ESTADOS E DO DF E DE SUAS ENTIDADES	
1728.00.0.0.00	TRANSFERÊNCIAS ESTADOS - ESPECÍFICAS ESTADOS, DF E MUNIC.	
1728.01.0.0.00	PARTICIPAÇÃO NA RECEITA DOS ESTADOS	
1728.01.1.0.00	COTA-PARTE DO ICMS	
1728.01.1.1.00	COTA-PARTE DO ICMS-PRINCIPAL	Art. 158 Inciso IV da Constituição Federal
1728.01.2.0.00	COTA-PARTE DO IPVA	
1728.01.2.1.00	COTA-PARTE DO IPVA-PRINCIPAL	Art. 158 Inciso IV da Constituição Federal
1728.01.3.0.00	COTA-PARTE DO IPI - MUNICÍPIOS	
1728.01.3.1.00	COTA-PARTE DO IPI - MUNICÍPIOS-PRINCIPAL	Legislação Especifica
1728.01.4.0.00	COTA-PARTE CONTRIBUIÇÃO INTERVENÇÃO DOMÍNIO ECONÔMICO	
1728.01.4.1.00	COTA-PARTE CIDE-PRINCIPAL	Legislação Especifica
1728.03.0.0.00	TRANSF.RECURSOS ESTADO PROGRAMAS SAÚDE-FUNDO A FUNDO	
1728.03.1.0.00	TRANSF.RECURSOS ESTADO PROGRAMAS SAÚDE-FUNDO A FUNDO	
1728.03.1.1.00	TRANSF.RECURSOS ESTADO PROGR.SAÚDE-FUNDO A FUNDO-PRINCIPAL	Legislação Especifica
1728.07.0.0.00	TRANSFERÊNCIAS DE ESTADOS DESTINADAS À ASSISTÊNCIA SOCIAL	
1728.07.1.0.00	TRANSFERÊNCIAS DE ESTADOS DESTINADAS À ASSISTÊNCIA SOCIAL	
1728.07.1.1.00	TRANSFE.ESTADOS ASSISTÊNCIA SOCIAL-PRINCIPAL	Legislação Especifica
1728.10.0.0.00	TRANSFERÊNCIA CONVÊNIO ESTADOS E DF E SUAS ENTIDADES	
1728.10.2.0.00	TRANSFERÊNCIAS CONVÊNIO ESTADOS A PROGRAMA EDUCAÇÃO	
1728.10.2.1.00	TRANSF.CONV.ESTADOS PROGR.EDUCAÇÃO-PRINCIPAL	Legislação Especifica
1728.99.0.0.00	OUTRAS TRANSFERÊNCIAS DOS ESTADOS	
1728.99.1.0.00	OUTRAS TRANSFERÊNCIAS DOS ESTADOS	
1728.99.1.1.00	OUTRAS TRANSFERÊNCIAS DOS ESTADOS-PRINCIPAL	Legislação Especifica
1750.00.0.0.00	TRANSFERÊNCIAS DE OUTRAS INSTITUIÇÕES PÚBLICAS	
1758.00.0.0.00	TRANSF. OUTRAS INSTTT.PÚBL.-ESPEC.EST/DF/MUNICÍPIOS	
1758.01.0.0.00	TRANSFERÊNCIAS DE RECURS	
1758.01.1.0.00	TRANSFERÊNCIAS DE RECURS	
1758.01.1.1.00	TRANSFERÊNCIAS DE RECURS	



PÓRTAL DA TRANSPARENCIA MUNICIPAL  
<http://rnc@p@rsolucoes.inf.br/transparencia/Municipal/@qwrn10atd4/20200208100908.pdf>  
assinado por: IdUser 88





**PREFEITURA MUNICIPAL DE JUCATI**  
RUA RUI BARBOSA, 65 - CNPJ:35450790/0001-91

Orçamento Programa - Exercício de 2021

**TABELA EXPLICATIVA - LEGISLAÇÃO DA RECEITA**  
(Inc. III, § 1º, Art.2º)

Page 7  
Lei: , Data:

Código	Discriminação	Legislacao
1900.00.0.0.00	OUTRAS RECEITAS CORRENTES	
1920.00.0.0.00	INDENIZAÇÕES, RESTITUIÇÕES E RESSARCIMENTOS	
1928.00.0.0.00	INDENIZAÇÕES, RESTITUIÇÕES E RESSARCIMENTOS - ESPECÍFICAS PA	
1928.02.0.0.00	RESTITUIÇÕES - ESPECÍFICAS PARA ESTADOS/DF/MUNICÍPIOS	
1928.02.9.0.00	OUTRAS RESTIT.-ESPEC. ESTADOS/DF/MUNIC. NÃO ESPEC. ANTERIORMENTE	
1928.02.9.1.00	OUTRAS RESTIT.-ESPEC. EST/DF/MUNIC. NÃO ESPEC.-PRINCIPAL	Legislação Especifica
1928.02.9.1.00	OUTRAS RESTIT.-ESPEC. EST/DF/MUNIC. NÃO ESPEC.-PRINCIPAL	Legislação Especifica
1928.02.9.1.00	OUTRAS RESTIT.-ESPEC. EST/DF/MUNIC. NÃO ESPEC.-PRINCIPAL	Legislação Especifica
1928.03.0.0.00	RESSARCIMENTOS - ESPECÍFICAS PARA ESTADOS/DF/MUNICÍPIOS	
1928.03.1.0.00	RESSARCIMENTO - ESPECÍFICAS PARA ESTADOS/DF/MUNICÍPIOS	
1928.03.1.1.00	RESSARCIMENTO-ESPEC. ESTADOS/DF/MUNICÍPIOS-PRINCIPAL	Código Tributário do Município
1930.00.0.0.00	BENS, DIREITOS E VALORES INCORPORADOS AO PATRIMÔNIO PÚBLICO	
1930.05.0.0.00	RECEITAS RECONH DECIS. JUDICIAIS E DE TRIB. ADMINISTRATIVOS	
1930.05.1.0.00	RECEITAS RECONH DECIS. JUDICIAIS E DE TRIB. ADMINISTRATIVOS	
1930.05.1.1.00	RECEIT. RECONH. POR FORÇA DE DECISÕES JUD/TRIB ADM- PRINCIPAL	Legislação Especifica
1990.00.0.0.00	DEMAIS RECEITAS CORRENTES	
1990.99.0.0.00	OUTRAS RECEITAS	
1990.99.1.0.00	OUTRAS RECEITAS - PRIMÁRIAS	
1990.99.1.1.00	OUTRAS RECEITAS - PRIMÁRIAS-PRINCIPAL	Legislação Especifica
2000.00.0.0.00	RECEITAS DE CAPITAL	
2200.00.0.0.00	ALIENAÇÃO DE BENS	
2210.00.0.0.00	ALIENAÇÃO DE BENS MÓVEIS	
2213.00.0.0.00	ALIENAÇÃO DE BENS MÓVEIS E SEMOVENTES	
2213.00.1.0.00	ALIENAÇÃO DE BENS MÓVEIS E SEMOVENTES	
2213.00.1.1.00	ALIENAÇÃO DE BENS MÓVEIS E SEMOVENTES-PRINCIPAL	Legislação Especifica
2220.00.0.0.00	ALIENAÇÃO DE BENS IMÓVEIS	
2220.00.1.0.00	ALIENAÇÃO DE BENS IMÓVEIS	
2220.00.1.1.00	ALIENAÇÃO DE BENS IMÓVEIS	
2400.00.0.0.00	TRANSFERÊNCIAS DE CAPITAL	



PORTAL DA TRANSPARENCIA MUNICIPAL  
<http://cloud.it-solucoes.inf.br/transparenciaMunicipal/download/1-20200208109898.pdf>  
assinado por: idUser 88



**PREFEITURA MUNICIPAL DE JUCATI**  
RUA RUI BARBOSA, 65 - CNPJ:35450790/0001-91

Orçamento Programa - Exercício de 2021

**TABELA EXPLICATIVA - LEGISLAÇÃO DA RECEITA**  
(Inc. III, § 1º, Art.2º)

Page 8  
Lei, Data:

Código	Discriminação	Legislação
2410.00.0.0.00	TRANSFERÊNCIAS DA UNIÃO E DE SUAS ENTIDADES	
2418.00.0.0.00	TRANSFERÊNCIAS DA UNIÃO - ESPECÍFICAS DE ESTADOS, DF E MUNIC	
2418.03.0.0.00	TRANSF.REC.- SUS-BLOCO CUSTEIO AÇÕES SERV.PUB. SAÚDE	
2418.03.1.0.00	TRANSFERÊNCIA DE RECURSOS DO SUS - ATENÇÃO BÁSICA	
2418.03.1.1.00	TRANSFERÊNCIA DE RECURSOS DO SUS - ATENÇÃO BÁSICA-PRINCIPAL	Legislação Especifica
2418.05.0.0.00	TRANSFERÊNCIAS DE RECURSOS DESTINADOS A PROGRAMAS DE EDUCAÇÃO	
2418.05.1.0.00	TRANSFERÊNCIAS RECUR.PROGR.EDUCAÇÃO BÁSICA-CAMINHO DA ESCOLA	
2418.05.1.1.00	TRANSFERÊNCIAS RECUR.PROGR.EDUCAÇÃO BÁSICA-CAMINHO DA ESCOLA	Legislação Especifica
2418.10.0.0.00	TRANSFERÊNCIA DE CONVÊNIOS DA UNIÃO E DE SUAS ENTIDADES	
2418.10.1.0.00	TRANSFERÊNCIAS DE CONVÊNIO DA UNIÃO PARA O SISTEMA ÚNICO DE	
2418.10.1.1.00	TRANSF.CONV.UNIÃO-SUS-PRINCIPAL	Legislação Especifica
2418.10.2.0.00	TRANSFERÊNCIAS DE CONVÊNIO DA UNIÃO DESTINADAS A PROGRAMAS D	
2418.10.2.1.00	TRANSF.CONV.UNIÃO PROGR.EDUCAÇÃO-PRINCIPAL	Legislação Especifica
2418.10.9.0.00	OUTRAS TRANSFERÊNCIAS DE CONVÊNIOS DA UNIÃO	
2418.10.9.1.00	OUTRAS TRANSFERÊNCIAS DE CONVÊNIOS DA UNIÃO-PRINCIPAL	Legislação Especifica
2418.99.0.0.00	OUTRAS TRANSFERÊNCIAS DA UNIÃO	
2418.99.1.0.00	OUTRAS TRANSFERÊNCIAS DA UNIÃO	
2418.99.1.1.00	OUTRAS TRANSFERÊNCIAS DA UNIÃO-PRINCIPAL	Legislação Especifica
2420.00.0.0.00	TRANSFERÊNCIAS DOS ESTADOS E DO DISTRITO FEDERAL E DE SUAS E	
2428.00.0.0.00	TRANSFERÊNCIAS DOS ESTADOS, DISTRITO FEDERAL, E DE SUAS ENTI	
2428.10.0.0.00	TRANSFERÊNCIAS CONVÊNIOS ESTADOS/DF/MUNICIPIOS	
2428.10.1.0.00	TRANSFERÊNCIAS CONVÊNIOS ESTADOS SISTEMA ÚNICO SAÚDE-SUS	
2428.10.1.1.00	TRANSFERÊNCIAS CONVÊNIOS ESTADOS SUS-PRINCIPAL	Legislação Especifica
2428.10.2.0.00	TRANSFERÊNCIAS CONVÊNIOS ESTADOS PROGRAMA EDUCAÇÃO	
2428.10.2.1.00	TRANSF.CONV.ESTADOS PROGR.EDUCAÇÃO-PRINCIPAL	Legislação Especifica
2428.10.9.0.00	OUTRAS TRANSFERÊNCIAS DE CONVÊNIOS DOS ESTADOS	
2428.10.9.1.00	OUTRAS TRANSFERÊNCIAS DE CONVÊNIOS DOS ESTADOS	Legislação Especifica
7000.00.0.0.00	RECEITAS CORRENTES (INTRAFUNDEADA)	
7200.00.0.0.00	CONTRIBUIÇÕES (INTRAFUNDEADA)	



S ESTADOS-PRINCIPAL  
PORTAL DA TRANSPARENCIA MUNICIPAL  
<http://cloud.it-solucoes.inf.br/transparenciaMunicipal/download/1-20200208100908.pdf>  
assinado por: idUser 88





**PREFEITURA MUNICIPAL DE JUCATI**  
RUA RUI BARBOSA, 65 - CNPJ:35450790/0001-91

Orçamento Programa - Exercício de 2021

**TABELA EXPLICATIVA - LEGISLAÇÃO DA RECEITA**

(Inc. III, § 1º, Art.2º)

Código	Discriminação	Legislação
7210.00.0.0.00	CONTRIBUIÇÕES SOCIAIS (INTRA)	
7218.00.0.0.00	CONTRIBUIÇÕES SOCIAIS ESPECÍFICAS DE ESTADOS, DF E MUNICÍPIO	
7218.03.0.0.00	CPSSS PATRONAL - SERVIDOR CIVIL - ESPECÍFICO DE EST/DF/MUN (	
7218.03.1.0.00	CPSSS PATRONAL - SERVIDOR CIVIL ATIVO (INTRA)	
7218.03.1.1.01	CPSSS PATRONAL - SERVIDOR CIVIL ATIVO - PREFEITURA	Art. 149 Parágrafo 1º da Constituição Federal, RPPS
7218.03.1.1.02	CPSSS PATRONAL - SERVIDOR CIVIL ATIVO - SAÚDE	Art. 149 Parágrafo 1º da Constituição Federal, RPPS
7218.03.1.1.03	CPSSS PATRONAL - SERVIDOR CIVIL ATIVO - ASSISTÊNCIA	Art. 149 Parágrafo 1º da Constituição Federal, RPPS
7218.03.1.1.04	CPSSS PATRONAL - SERVIDOR CIVIL ATIVO - CÂMARA	Art. 149 Parágrafo 1º da Constituição Federal, RPPS
7218.03.1.2.00	CPSSS PATRONAL - SERVIDOR CIVIL ATIVO -MULTAS JUROS	Art. 149 Parágrafo 1º da Constituição Federal, RPPS
7218.03.1.3.00	CPSSS PATRONAL - SERVIDOR CIVIL ATIVO -DÍVIDA ATIVA	Art. 149 Parágrafo 1º da Constituição Federal, RPPS
7218.03.1.4.00	CPSSS PATRONAL - SERVIDOR CIVIL ATIVO -DÍVIDA ATIVA M/JUROS	Art. 149 Parágrafo 1º da Constituição Federal, RPPS
9000.00.0.0.00	(R) DEDUÇÕES DA RECEITA	
9500.00.0.0.00	(R) DEDUÇÕES DO FUNDEB	
9510.00.0.0.00	(R) DEDUÇÕES DO FUNDEB	





# PREFEITURA MUNICIPAL DE JUCATI

RUA RUI BARBOSA, 65

35450790/0001-91

Exercício: 2021

## DESPESA ORÇADA POR FUNÇÃO



PORTAL DA TRANSPARENCIA MUNICIPAL  
<http://cloud-it-solucoes.inf.br/transparencia/Municipal/download/1-20200208100908.pdf>  
assinado por: idUser 88

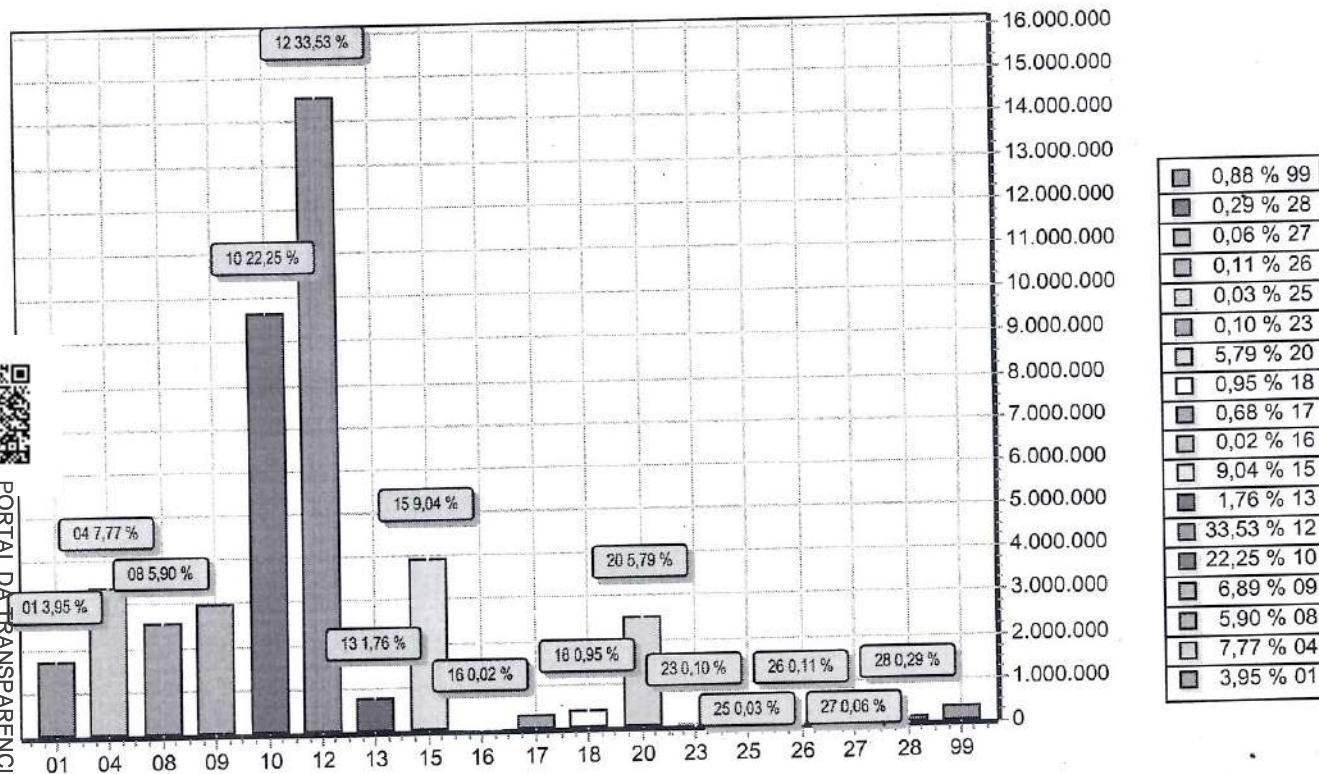

FUNÇÃO	DOTAÇÃO	
01	Legislativa	1.716.000,00
04	Administração	3.372.000,00
08	Assistência Social	2.563.000,00
09	Previdência Social	2.990.000,00
10	Saúde	9.680.000,00
12	Educação	14.558.000,00
13	Cultura	763.000,00
15	Urbanismo	3.924.000,00
16	Habitação	10.000,00
17	Saneamento	295.000,00
18	Gestão Ambiental	413.000,00
20	Agricultura	2.514.000,00
23	Comércio e Serviços	45.000,00
25	Energia	12.000,00
26	Transporte	46.000,00
27	Desporto e Lazer	27.000,00
28	Encargos Especiais	128.000,00
99	Reserva de Contingência	380.000,00
<b>TOTAL</b>		<b>43.416.000,00</b>





# PREFEITURA MUNICIPAL DE JUCATI

RUA RUI BARBOSA, 65

35450790/0001-91

Exercício: 2021

## DESPESA ORÇADA POR GRUPO

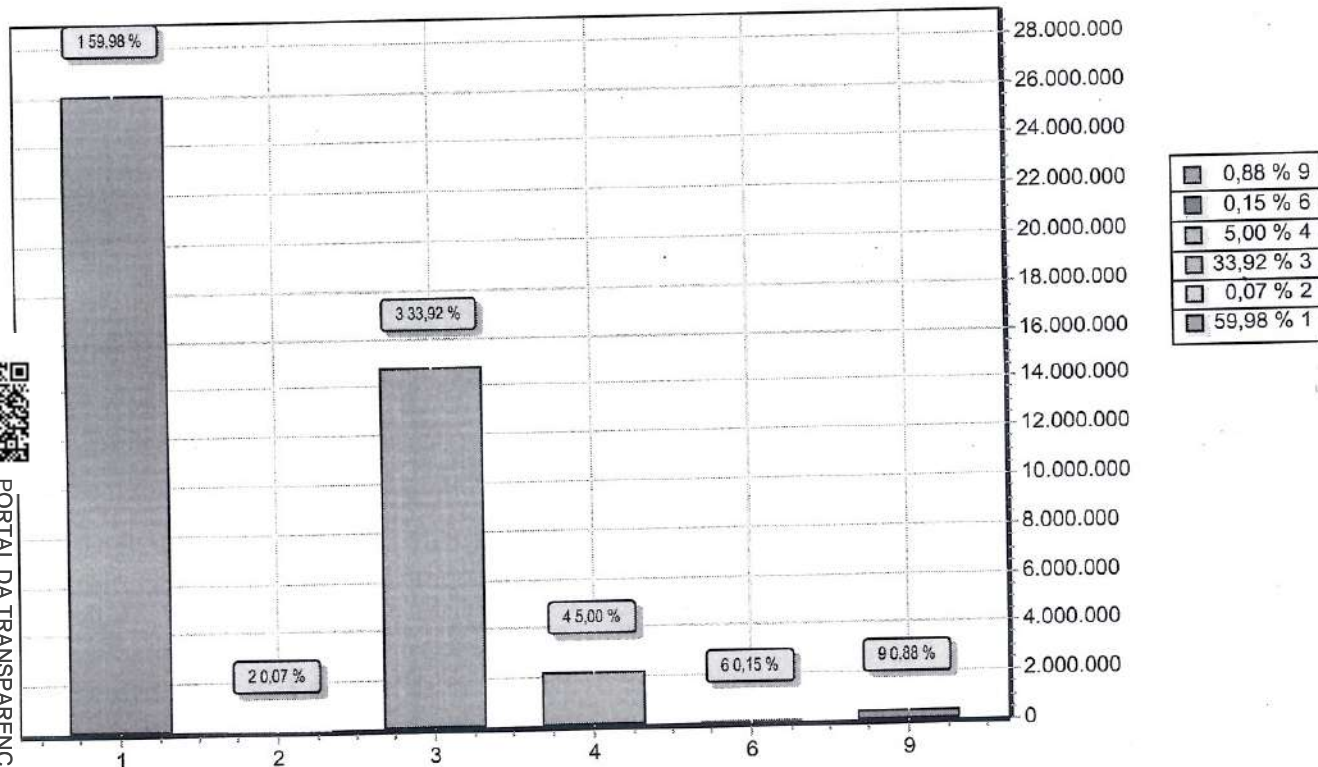

PORTAL DA TRANSPARENCIA MUNICIPAL  
<http://cloud-it-solucoes.inf.br/transparencia/Municipal/download/1-20200208-109898.pdf>  
 assinado por: idUser 88

GRUPO	DOTAÇÃO
1 PESSOAL E ENCARGOS SOCIAIS	26.041.000,00
2 JUROS E ENCARGOS DA DÍVIDA	31.000,00
3 OUTRAS DESPESAS CORRENTES	14.725.000,00
4 INVESTIMENTOS	2.172.000,00
6 AMORTIZAÇÃO DA DÍVIDA	67.000,00
9 RESERVA DE CONTINGÊNCIA	380.000,00
<b>TOTAL</b>	<b>43.416.000,00</b>



# PREFEITURA MUNICIPAL DE JUCATI

RUA RUI BARBOSA, 65  
35450790/0001-91

Exercício: 2021

## RECEITA PREVISTA

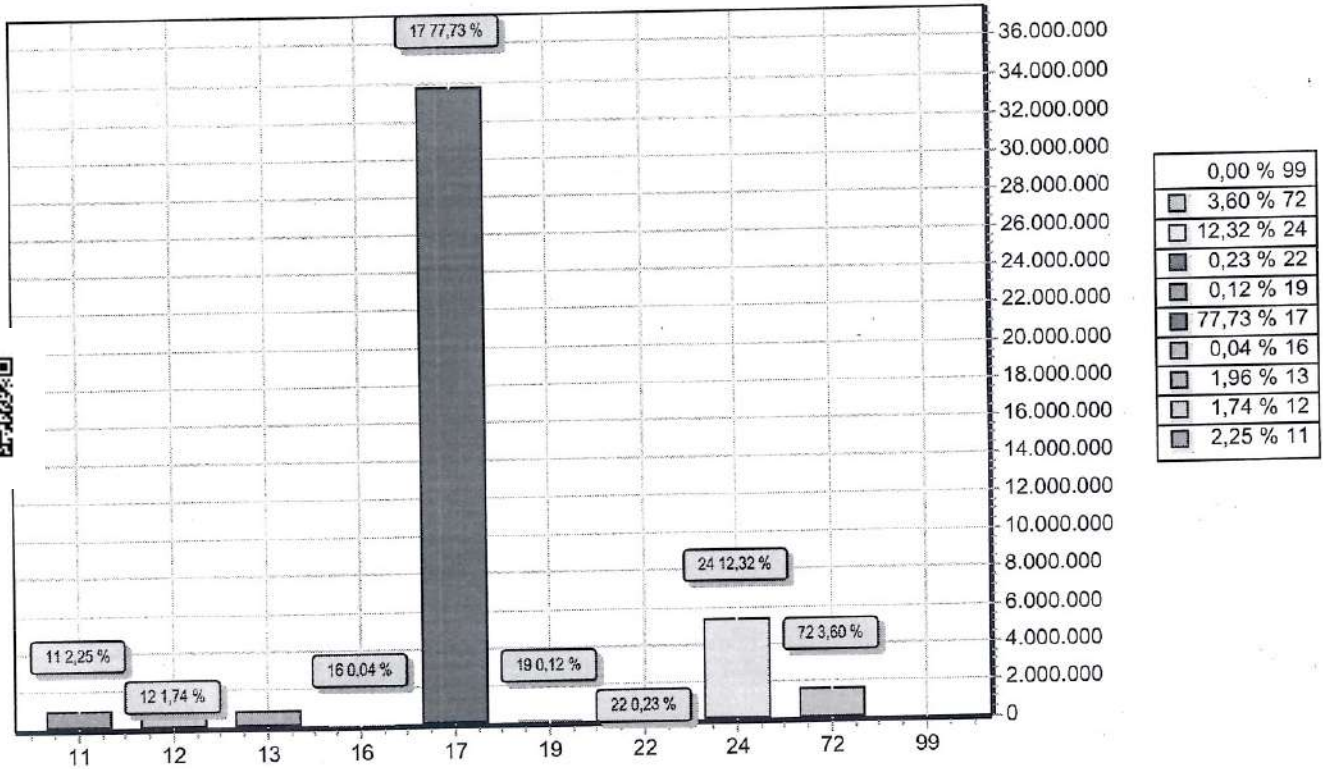

PORTAL DA TRANSPARENCIA MUNICIPAL  
<http://cloud.it-solucoes.inf.br/transparencia/Municipal/download/1-20200208100908.pdf>  
assinado por: idUser 88

CODIGO		PREVISTO
11	IMPOSTOS, TAXAS E CONTRIBUIÇÕES DE MELHORIA	978.000,00
12	CONTRIBUIÇÕES	755.000,00
13	RECEITA PATRIMONIAL	850.000,00
16	RECEITA DE SERVIÇOS	18.000,00
17	TRANSFERENCIAS CORRENTES	33.746.000,00
19	OUTRAS RECEITAS CORRENTES	54.000,00
22	ALIENAÇÃO DE BENS	100.000,00
24	TRANSFERÊNCIAS DE CAPITAL	5.350.000,00
72	CONTRIBUIÇÕES (INTRA)	1.565.000,00
99	RECURSOS ARRECADADOS EM EXERCÍCIOS ANTERIORES	
TOTAL		43.416.000,00