

LEI nº 316/2021

*EMENTA – Estima a RECEITA e  
fixa a DESPESA do Município DE  
JUCATI PARA O EXERCÍCIO DE 2022  
E DÁ OUTRAS PROVIDÊNCIAS.*

O Senhor JOSÉ EDNALDO PEIXOTO DE LIMA, Prefeito do município de Jucati, localizado no estado de Pernambuco, no uso de suas atribuições legais, conferidas pela Lei Orgânica Municipal, bem como, pelo art. 165 da Constituição Federal e do inciso III do § 1º do art. 124 da Constituição do Estado de Pernambuco, com a redação dada pela Emenda Constitucional nº 031/2008, faz saber que a Câmara Municipal aprovou em sessões plenárias nos dias 20 e 27 de outubro do corrente ano, e sanciono a seguinte Lei:



PORTAL DA TRANSPARENCIA MUNICIPAL  
<https://cloud-it-solucoes.inf.br/transparenciaMunicipal/download/1-20211202072345.pdf>  
assinado por: idUser 78

## CAPÍTULO I

### SEÇÃO ÚNICA

#### DA ABRANGÊNCIA

Art. 1º. Esta Lei estima a Receita do Município para o exercício financeiro de 2022 e fixa a Despesa em igual importância, compreendendo, nos termos do art. 165 § 5º da Constituição Federal:

- I - O orçamento fiscal, referente aos Poderes do Município, seus fundos, órgãos e entidades da Administração Pública Municipal direta e indireta;
- II - O orçamento da seguridade social, abrangendo às entidades e órgãos da Administração direta e indireta, incluídos fundos, responsáveis pela saúde e assistência social.

## CAPÍTULO II

### DOS ORÇAMENTOS FISCAL E DA SEGURIDADE SOCIAL

#### SEÇÃO I

##### DA ESTIMATIVA DA RECEITA

Art. 2º. A receita orçamentária total é estimada em R\$ 44.460.000,00 (quarenta e quatro milhões quatrocentos e sessenta mil reais), observando-se ao disposto no art. 5º, da Lei Complementar no 101, de 4 de maio de 2000, Lei de Responsabilidade Fiscal - LRF, assim distribuída:

- I - Orçamento Fiscal: R\$ 34.598.000,00 (trinta e quatro milhões quinhentos e noventa e oito mil reais);



II - Orçamento da Seguridade Social no valor de R\$ 7.572.000,00 (sete milhões quinhentos e setenta e dois mil reais), onde:

- a) R\$ 3.730.000,00 (três milhões setecentos e trinta mil reais) compreende receitas de saúde;
- b) R\$ 422.000,00 (quatrocentos e vinte e dois mil reais) compreende receitas de assistência social;
- c) R\$ 3.420.000,00 (três milhões quatrocentos e vinte mil reais) correspondente às receitas do Regime Próprio de Previdência Social.

III - Orçamento de Investimentos no valor R\$ 2.290.000,00 (dois milhões, duzentos e noventa mil reais).

Art. 3º. As receitas são estimadas por rubrica específica, segundo a origem dos recursos, conforme o disposto no Anexo 01.

Art. 4º. As Receitas estimadas no orçamento serão arrecadadas na forma da legislação em vigor, de acordo com o desdobramento constante do Anexo 02.

## SEÇÃO II

### DA FIXAÇÃO DA DESPESA

Art. 5º. A Despesa Orçamentária total, no mesmo valor da Receita, é fixada por função, Poderes e Órgãos, em R\$ 44.460.000,00 (quarenta e quatro milhões quatrocentos e sessenta mil reais) e desdobrada nos termos da Lei de Diretrizes Orçamentárias em:

I - Orçamento Fiscal: R\$ 25.940.000,00 (vinte e cinco milhões novecentos e quarenta mil reais);

II - Orçamento da Seguridade Social, no valor de R\$ 16.547.000,00 (dezesseis milhões quinhentos e quarenta e sete mil reais), onde:

- a) R\$ 10.500.000,00 (dez milhões e quinhentos mil reais) compreende despesas com saúde;
- b) R\$ 2.627.000,00 (dois milhões seiscentos e vinte e sete mil reais) são despesas com assistência social;
- c) R\$ 3.420.000,00 (três milhões quatrocentos e vinte mil reais) correspondentes às despesas com previdência social.

III - Orçamento de Capital, no valor de R\$ 1.973.000,00 (um milhão novecentos e setenta e três mil reais).

Parágrafo único - R\$ 8.975.000,00 (oito milhões novecentos e setenta e cinco mil reais) das despesas fixadas nas alíneas "a" e "b", do inciso II deste artigo, serão custeadas com recursos do Orçamento Fiscal.



### SEÇÃO III

#### DA DISTRIBUIÇÃO DA DESPESA POR ÓRGÃOS

Art. 6º. A Despesa Total, fixada por Funções, Sub-funções, Projetos, Atividades e Operações Especiais dos Poderes e Órgãos, está discriminada nos Anexos 06 a 09 desta Lei, consoante disposições da Lei Federal nº 4.320/64 e regulamentações específicas.

Art. 7º. As categorias econômicas e despesas por grupos estão demonstradas de forma analítica, individualizada por órgão, no Anexo 02 e consolidadas no Resumo da Natureza da Despesa.

### SEÇÃO IV

#### DA AUTORIZAÇÃO PARA ABERTURA DE CRÉDITO ADICIONAL SUPLEMENTAR

Art. 8º. Fica o Poder Executivo autorizado a abrir créditos adicionais suplementares até o valor correspondente a vinte por cento da despesa fixada nos orçamentos, fiscal e da seguridade social, com a finalidade de incorporar valores que excedam as previsões constantes desta Lei, mediante a utilização de recursos permitidos no § 1º do art. 43 da Lei nº 4.320/64 e disposições da LDO para 2022.

Art. 9º. O limite autorizado no art. 8º não será onerado quando o crédito se destinar a:

- I - atender insuficiência de dotações do Poder Legislativo, por meio de anulação de saldos de dotações de despesas da Unidade Orçamentária da Câmara Municipal;
- II - atender insuficiência de dotações do grupo Pessoal e Encargos Sociais, mediante a utilização de recursos oriundos da anulação de saldos de dotações orçamentárias;
- III - atender ao pagamento de despesas decorrentes de precatórios judiciais, amortizações e juros da dívida, mediante utilização de recursos provenientes de anulação de dotações;
- IV - atender obrigações do sistema previdenciário, com recursos de anulação de dotações orçamentárias;
- V - atender despesas vinculadas a convênios, observada a destinação prevista no instrumento respectivo e parágrafo único do art. 8º da Lei Complementar nº 101/2000;
- VI - atender insuficiências de outras despesas de custeio e de capital consignadas em Programas de Trabalho dos Sistemas Municipais de Saúde e de Ensino, mediante o cancelamento de dotações orçamentárias;
- VII - reserva de contingência, inclusive à conta de recursos próprios e vinculados, observado o que dispõe o art. 5º, inciso III, da Lei Complementar nº 101/2000;
- VIII - excesso de arrecadação de receitas do Tesouro Municipal; e
- IX - abrir créditos suplementares relativos a despesas financiadas por convênios novos ou reativados, não incluídos nas previsões orçamentárias, na forma do que dispõe o artigo 7º da Lei nº 4.320/64, através de Decreto do Poder Executivo, para alterações ou inclusões de grupos de despesa em categorias econômicas de atividades, projetos e operações especiais, sendo a fonte de suplementação o próprio convênio.



SEÇÃO V

DA AUTORIZAÇÃO PARA REALIZAR OPERAÇÕES DE CRÉDITO

Art. 10. Fica o Poder Executivo autorizado a:

I - Realizar operações de crédito por antecipação de receita orçamentária nos termos do art. 38 da Lei Complementar nº 101/2000, obedecidas às normas do Banco Central do Brasil e Resoluções do Senado Federal, desde que as obrigações sejam pagas dentro do mesmo exercício de 2022.

II - Contratar e oferecer garantias a empréstimos voltados para a modernização administrativa e tributária, bem como a execução de programas de habitação e saneamento, respeitados os limites da Lei Complementar nº 101/2000, de Resoluções do Senado Federal e disposições da legislação pertinente.

CAPÍTULO III

SEÇÃO ÚNICA

DAS DISPOSIÇÕES GERAIS

Art. 11. A utilização de dotações com origem de recursos em convênios ou operações de crédito fica condicionada à celebração dos instrumentos próprios.

Art. 12. Na fixação dos valores das dotações para pessoal foram consideradas projeções para acréscimos de despesas destinadas a atender as disposições do §1º do art. 169 da Constituição Federal.

Art. 13. O Chefe do Poder Executivo, no âmbito deste Poder, poderá adotar parâmetros para utilização das dotações, de forma a compatibilizar as despesas à efetiva realização das receitas e para garantir as metas de resultado estabelecidas na Lei de Diretrizes Orçamentárias, consoante legislação específica.

Art. 14. O Poder Executivo estabelecerá Programação Financeira, onde fixará as medidas necessárias a manter os dispêndios compatíveis com as receitas a fim de obter o equilíbrio financeiro.

Art. 15. A presente Lei entra em vigor na data de sua publicação, contando-se seus efeitos a partir de 1º janeiro de 2022.

Art. 16. Revogam-se as disposições em contrário.

Gabinete do Prefeito, 04 de outubro de 2021.

José Ednaldo Teixeira de Lima  
Prefeito

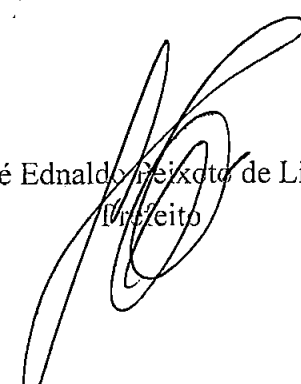



DEMONSTRATIVO DA RECEITA DE IMPOSTOS E DAS DESPESAS PRÓPRIAS COM SAÚDE  
 (§ 2º do Art. 198 da Constituição Federal e Art. 77 do Ato das Disposições Constitucionais Transitórias)

FONTES			APLICAÇÃO		
RECEITA PREVISTA RESULTANTE DE IMPOSTOS E TRANSFERÊNCIAS			DESPESA DESTINADA ÀS AÇÕES E SERVIÇOS PÚBLICOS DE SAÚDE		
DISCRIMINAÇÃO	Valor em R\$	%	DISCRIMINAÇÃO	Valor em R\$	%
RECEITA ORÇAMENTÁRIA PRÓPRIA			10.122 ADMINISTRAÇÃO GERAL	3.012.000,00	28,70
IMPOSTOS MUNICIPAIS	769.000,00	3,37	10.126 TECNOLOGIA DA INFORMAÇÃO	10.000,00	0,10
SUBTOTAL	769.000,00	3,37	10.301 ATENÇÃO BÁSICA	4.162.000,00	39,66
RECEITA ORÇAMENTÁRIA TRANSFERIDA			10.302 ASSISTÊNCIA HOSPITALAR E AMBULATORIAL	2.749.000,00	26,20
TRANSFERÊNCIAS DA UNIÃO	16.855.000,00	73,85	10.303 SUPORTE PROFILÁTICO E TERAPÊUTICO	285.000,00	2,72
FPM	16.840.000,00	73,78	10.304 VIGILÂNCIA SANITÁRIA	169.000,00	1,61
ITR	5.000,00	0,02	10.305 VIGILÂNCIA EPIDEMIOLÓGICA	96.000,00	0,91
LC 87/96	10.000,00	0,04	10.306 ALIMENTAÇÃO E NUTRIÇÃO	10.000,00	0,10
TRANSFERÊNCIAS DO ESTADO	5.200.000,00	22,78			
ICMS	4.400.000,00	19,28			
IPVA	760.000,00	3,33			
IPI	40.000,00	0,18			
SUBTOTAL DAS TRANSFERÊNCIAS	22.055.000,00	96,63			
<b>TOTAL DAS RECEITAS</b>	<b>22.824.000,00</b>	<b>100,00</b>	<b>DESPESA TOTAL COM SAÚDE</b>	<b>10.493.000,00</b>	<b>100,00</b>
TRANSF. DE RECURSOS DO SUS	3.730.000,00		(-) TRANSF. DE RECURSOS DO SUS DESPESA PRÓPRIA COM SAÚDE	3.730.000,00 6.763.000,00	29,63

\* Disposições introduzidas pela Emenda Constitucional nº 29/2000.



DEMONSTRATIVO DAS RECEITAS E DESPESAS COM MANUTENÇÃO  
 E DESENVOLVIMENTO DO ENSINO  
 (ART. 212 - CONSTITUIÇÃO FEDERAL - 1988)

FONTES			APLICAÇÃO		
RECEITA PREVISTA RESULTANTE DE IMPOSTOS E TRANSFERÊNCIAS			DESPESA ORÇADA COM MANUTENÇÃO E DESENVOLVIMENTO DO ENSINO POR SUBFUNÇÃO		
DISCRIMINAÇÃO	Valor em R\$	%	DISCRIMINAÇÃO	Valor em R\$	%
RECEITA ORÇAMENTÁRIA PRÓPRIA			12.122 ADMINISTRAÇÃO GERAL	528.000,00	3,94
IMPOSTOS MUNICIPAIS	769.000,00	3,37	12.306 ALIMENTAÇÃO E NUTRIÇÃO	280.000,00	2,09
SUBTOTAL	769.000,00	3,37	12.361 ENSINO FUNDAMENTAL	11.114.000,00	83,00
RECEITA ORÇAMENTÁRIA TRANSFERIDA			12.365 EDUCAÇÃO INFANTIL	1.376.000,00	10,28
TRANSFERÊNCIAS DA UNIÃO	16.855.000,00	73,85	12.366 EDUCAÇÃO DE JOVENS E ADULTOS	66.000,00	0,49
FPM	16.840.000,00	73,78	12.367 EDUCAÇÃO ESPECIAL	27.000,00	0,20
FPM 1% DEZEMBRO	610.000,00	2,67			
FPM 1% JULHO	610.000,00	2,67			
ITR	5.000,00	0,02			
LC 87/96	10.000,00	0,04			
TRANSFERÊNCIAS DO ESTADO	5.200.000,00	22,78			
ICMS	4.400.000,00	19,28			
IPVA	760.000,00	3,33			
IPI	40.000,00	0,18			
SUBTOTAL DAS TRANSFERÊNCIAS	22.055.000,00	96,63			
TOTAL DAS RECEITAS	22.824.000,00	100,00	DESPESA TOTAL COM EDUCAÇÃO	13.391.000,00	100,00
TRANSFERÊNCIA BRUTA DO FUNDEB	11.000.000,00		SUBTOTAL	13.391.000,00	100,00
(-) DEDUÇÃO P/ FORM. DO FUNDEB	4.409.000,00		(-) TRANSF. LÍQUIDA DO FUNDEB	6.591.000,00	
TRANSF. LÍQUIDA DO FUNDEB	6.591.000,00		TRANSF. DE CONVÊNIOS VINCULADOS A EDUCAÇÃO	1.090.000,00	
TRANF. DE CONVÊNIOS VINCULADOS A EDUCAÇÃO	1.090.000,00		TOTAL	5.710.000,00	25,02



DEMONSTRATIVO DOS RECURSOS DESTINADOS A CRIANÇA E AO ADOLESCENTE

FONTES			APLICAÇÃO		
RECEITA MUNICIPAL PREVISTA NESTE ORÇAMENTO			DESPESA DESTINADA A PROMOÇÃO DA CRIANÇA E DO ADOLESCENTE		
DISCRIMINAÇÃO	Valor em R\$	%	DISCRIMINAÇÃO	Valor em R\$	%
RECEITAS CORRENTES	42.170.000,00	0,00	08.243. ASSIST. À CRIANÇA E AO ADOLESCENTE	774.000,00	1,74
RECEITAS DE CAPITAL	2.290.000,00	0,00			
<b>TOTAL</b>	<b>44.460.000,00</b>	<b>0,00</b>	<b>TOTAL</b>	<b>774.000,00</b>	<b>1,74</b>



DEMONSTRATIVO DOS RECURSOS DESTINADOS A  
RESERVA DE CONTINGÊNCIA

FONTES			APLICAÇÃO		
RECEITA CORRENTE PREVISTA NESTE ORÇAMENTO			DESPESA DESTINADA A RESERVA DE CONTINGÊNCIA		
DISCRIMINAÇÃO	Valor em R\$	%	DISCRIMINAÇÃO	Valor em R\$	%
RECEITA CORRENTE LÍQUIDA	38.040.000,00	100,00	Reserva de Contingência	381.000,00	1,00
<b>TOTAL</b>	<b>38.040.000,00</b>	<b>100,00</b>	<b>TOTAL</b>	<b>381.000,00</b>	<b>1,00</b>



**PREFEITURA MUNICIPAL DE JUCATI**RUA RUI BARBOSA, 65 - CNPJ:35450790/0001-91  
Orçamento Programa - Exercício de 2022**DEMONSTRATIVO DA RECEITA E DESPESA SEGUNDO AS CATEGORIAS ECONOMICAS**  
(Inc.II, §1º, Art.2º)

Anexo 01

Página 1

Lei: , Data:

RECEITA	R\$	R\$
<b>RECEITAS CORRENTES</b>		
IMPOSTOS, TAXAS E CONTRIBUIÇÕES DE MELHORIA	800.000,00	
CONTRIBUIÇÕES	955.000,00	
RECEITA PATRIMONIAL	570.000,00	
RECEITA DE SERVIÇOS	18.000,00	
TRANSFERÊNCIAS CORRENTES	42.125.000,00	
OUTRAS RECEITAS CORRENTES	46.000,00	
CONTRIBUIÇÕES (INTRA)	2.065.000,00	
(R) DEDUÇÕES DO FUNDEB	-4.409.000,00	
<b>SUB TOTAL</b>		<b>42.170.000,00</b>
<b>TOTAL</b>		<b>42.170.000,00</b>
<b>SUPERAVIT DO ORÇAMENTO CORRENTE</b>		<b>394.000,00</b>
<b>RECEITAS DE CAPITAL</b>		
ALIENAÇÃO DE BENS	40.000,00	
TRANSFERÊNCIAS DE CAPITAL	2.250.000,00	
<b>SUB TOTAL</b>		<b>2.290.000,00</b>
<b>TOTAL</b>		<b>2.684.000,00</b>

**RESUMO**

RECEITAS CORRENTES	44.514.000,00
RECEITAS CORRENTES (INTRA)	2.065.000,00
DEDUÇÕES DA RECEITA CORRENTE	-4.409.000,00
RECEITAS DE CAPITAL	2.290.000,00
<b>TOTAL DE RECEITAS</b>	<b>44.460.000,00</b>
<b>TOTAL</b>	<b>44.460.000,00</b>

DESPESA	R\$	R\$
<b>DESPESAS CORRENTES</b>		
PESSOAL E ENCARGOS SOCIAIS	25.498.000,00	
JUROS E ENCARGOS DA DÍVIDA	31.000,00	
OUTRAS DESPESAS CORRENTES	16.247.000,00	
<b>SUB TOTAL</b>		<b>41.776.000,00</b>
<b>SUPERAVIT DO ORÇAMENTO CORRENTE</b>		<b>394.000,00</b>
<b>TOTAL</b>		<b>42.170.000,00</b>
<b>DESPESAS DE CAPITAL</b>		
INVESTIMENTOS	2.001.000,00	
AMORTIZAÇÃO DA DÍVIDA	302.000,00	
<b>SUB TOTAL</b>		<b>2.303.000,00</b>
<b>RESERVA DE CONTINGENCIA</b>		<b>381.000,00</b>
<b>TOTAL</b>		<b>2.684.000,00</b>

**RESUMO**

DESPESAS CORRENTES	41.776.000,00
DESPESAS DE CAPITAL	2.303.000,00
RESERVA DE CONTINGÊNCIA	381.000,00
<b>TOTAL DE DESPESA</b>	<b>44.460.000,00</b>
<b>TOTAL</b>	<b>44.460.000,00</b>



**PREFEITURA MUNICIPAL DE JUCATI**

RUA RUI BARBOSA, 65 - CNPJ:35450790/0001-91  
Orçamento Programa - Exercício de 2022

**DEMONSTRATIVO DA RECEITA E DESPESA SEGUNDO AS CATEGORIAS ECONOMICAS**  
(Inc. II, §1º, Art. 2º)

Anexo 01

Página 2

Lei: , Data:



**PREFEITURA MUNICIPAL DE JUCATI**  
RUA RUI BARBOSA, 65 - CNPJ:35450790/0001-91

Anexo 02  
Página 1

Orçamento Programa - Exercício de 2022

**RECEITAS SEGUNDO AS CATEGORIAS ECONOMICAS**

Lei: , Data:

Código	Especificação	F.R.	Desdobramento	SubCategoria Fonte	Categoria Econômica
1000.00.0.0	RECEITAS CORRENTES	0.000.000			44.514.000,00
1100.00.0.0	IMPOSTOS, TAXAS E CONTRIBUIÇÕES DE MELHORIA	0.000.000		800.000,00	
1110.00.0.0	IMPOSTOS	0.000.000		769.000,00	
1112.00.0.0	IMPOSTOS SOBRE O PATRIMÔNIO	0.000.000	55.000,00		
1112.50.0.0	IMPOSTO SOBRE A PROPRIEDADE PREDIAL E TERRITORIAL URBANA	0.000.000	38.000,00		
1112.50.0.1	IMPOSTO SOBRE A PROPRIEDADE PREDIAL E TERRITORIAL URBANA - P	0.01.00	20.000,00		
1112.50.0.2	IMPOSTO SOBRE A PROPRIEDADE PREDIAL E TERRITORIAL URBANA - M	0.01.00	5.000,00		
1112.50.0.3	IMPOSTO SOBRE A PROPRIEDADE PREDIAL E TERRITORIAL URBANA - D	0.01.00	10.000,00		
1112.50.0.4	IMPOSTO SOBRE A PROPRIEDADE PREDIAL E TERRITORIAL URBANA - M	0.01.00	3.000,00		
1112.53.0.0	IMPOSTOS SOBRE TRANSMISSÃO "INTER VIVOS" DE BENS IMÓVEIS E D	0.000.000	17.000,00		
1112.53.0.1	IMPOSTOS SOBRE TRANSMISSÃO "INTER VIVOS" DE BENS IMÓVEIS E D	0.01.00	10.000,00		
1112.53.0.2	IMPOSTOS SOBRE TRANSMISSÃO "INTER VIVOS" DE BENS IMÓVEIS E D	0.01.00	2.000,00		
1112.53.0.3	IMPOSTOS SOBRE TRANSMISSÃO "INTER VIVOS" DE BENS IMÓVEIS E D	0.01.00	4.000,00		
1112.53.0.4	IMPOSTOS SOBRE TRANSMISSÃO "INTER VIVOS" DE BENS IMÓVEIS E D	0.01.00	1.000,00		
1113.00.0.0	IMPOSTOS SOBRE A RENDA E PROVENTOS DE QUALQUER NATUREZA	0.000.000	500.000,00		
1113.03.0.0	IMPOSTO SOBRE A RENDA - RETIDO NA FONTE	0.000.000	500.000,00		
1113.03.1.0	IMPOSTO SOBRE A RENDA - RETIDO NA FONTE - TRABALHO	0.000.000	250.000,00		
1113.03.1.1	IMPOSTO SOBRE A RENDA - RETIDO NA FONTE - TRABALHO - PRINCIP	0.01.00	250.000,00		
1113.03.4.0	IMPOSTO SOBRE A RENDA - RETIDO NA FONTE - OUTROS RENDIMENTOS	0.000.000	250.000,00		
1113.03.4.1	IMPOSTO SOBRE A RENDA - RETIDO NA FONTE - OUTROS RENDIMENTOS	0.01.00	250.000,00		
1114.00.0.0	IMPOSTOS SOBRE A PRODUÇÃO E CIRCULAÇÃO DE MERCADORIAS E SERV	0.000.000	214.000,00		
1114.51.0.0	IMPOSTOS SOBRE SERVIÇOS	0.000.000	214.000,00		
1114.51.1.0	IMPOSTO SOBRE SERVIÇOS DE QUALQUER NATUREZA - ISSQN	0.000.000	214.000,00		
1114.51.1.1	IMPOSTO SOBRE SERVIÇOS DE QUALQUER NATUREZA - ISSQN - PRINCIP	0.01.00	200.000,00		
1114.51.1.2	IMPOSTO SOBRE SERVIÇOS DE QUALQUER NATUREZA - ISSQN - MULTAS	0.01.00	2.000,00		
1114.51.1.3	IMPOSTO SOBRE SERVIÇOS DE QUALQUER NATUREZA - ISSQN - DIVIDA	0.01.00	10.000,00		
1114.51.1.4	IMPOSTO SOBRE SERVIÇOS DE QUALQUER NATUREZA - ISSQN - MULTAS	0.01.00	2.000,00		
1120.00.0.0	TAXAS	0.000.000		31.000,00	
1121.00.0.0	TAXAS PELO EXERCÍCIO DO PODER DE POLÍCIA	0.000.000	20.000,00		
1121.01.0.0	TAXAS DE INSPEÇÃO, CONTROLE E FISCALIZAÇÃO	0.000.000	18.000,00		
1121.01.0.1	TAXAS DE INSPEÇÃO, CONTROLE E FISCALIZAÇÃO - PRINCIPAL	0.01.00	10.000,00		
1121.01.0.2	TAXAS DE INSPEÇÃO, CONTROLE E FISCALIZAÇÃO - MULTAS E JUROS	0.01.00	2.000,00		
1121.01.0.3	TAXAS DE INSPEÇÃO, CONTROLE E FISCALIZAÇÃO - DIVIDA ATIVA	0.01.00	5.000,00		
1121.01.0.4	TAXAS DE INSPEÇÃO, CONTROLE E FISCALIZAÇÃO - MULTAS E JUROS	0.01.00	1.000,00		
1121.50.0.0	TAXA DE FISCALIZAÇÃO DE VIGILÂNCIA SANITÁRIA	0.000.000	2.000,00		
1121.50.0.1	TAXA DE FISCALIZAÇÃO DE VIGILÂNCIA SANITÁRIA - PRINCIPAL	0.01.00	2.000,00		
1122.00.0.0	TAXAS PELA PRESTAÇÃO DE SERVIÇOS	0.000.000	11.000,00		
1122.01.0.0	TAXAS PELA PRESTAÇÃO DE SERVIÇOS EM GERAL	0.000.000	11.000,00		
1122.01.0.1	TAXAS PELA PRESTAÇÃO DE SERVIÇOS EM GERAL - PRINCIPAL	0.01.00	3.000,00		
1122.01.0.2	TAXAS PELA PRESTAÇÃO DE SERVIÇOS EM GERAL - MULTAS E JUROS D	0.01.00	2.000,00		
1122.01.0.3	TAXAS PELA PRESTAÇÃO DE SERVIÇOS EM GERAL - DIVIDA ATIVA	0.01.00	5.000,00		
1122.01.0.4	TAXAS PELA PRESTAÇÃO DE SERVIÇOS EM GERAL - MULTAS E JUROS D	0.01.00	1.000,00		
1200.00.0.0	CONTRIBUIÇÕES	0.000.000		955.000,00	
1210.00.0.0	CONTRIBUIÇÕES SOCIAIS	0.000.000		955.000,00	
1215.00.0.0	CONTRIBUIÇÕES PARA REGIMES PRÓPRIOS DE PREVIDÊNCIA E SISTEM	0.000.000	955.000,00		
1215.01.0.0	CONTRIBUIÇÃO DO SERVIDOR CIVIL	0.000.000	955.000,00		
1215.01.1.0	CONTRIBUIÇÃO DO SERVIDOR CIVIL ATIVO	0.000.000	950.000,00		
1215.01.1.1	CONTRIBUIÇÃO DO SERVIDOR CIVIL ATIVO - PRINCIPAL	0.01.00	890.000,00		
1215.01.1.2	CONTRIBUIÇÃO DO SERVIDOR CIVIL ATIVO - MULTAS E	0.01.00	5.000,00		



PORTAL DA TRANSPARENCIA MUNICIPAL  
https://cloud.it-solucoes.inf.br/transparenciamunicipal/download/1-20211202072345.pdf  
assinado por: iduser78



**PREFEITURA MUNICIPAL DE JUCATI**  
RUA RUI BARBOSA, 65 - CNPJ:35450790/0001-91

Anexo 02  
Página 2

Orçamento Programa - Exercício de 2022

**RECEITAS SEGUNDO AS CATEGORIAS ECONOMICAS**

Lei: , Data:

Código	Especificação	F.R.	Desdobramento	SubCategoria Fonte	Categoria Econômica
1215.01.1.3	JUROS DE MÓR				
	CONTRIBUIÇÃO DO SERVIDOR CIVIL ATIVO - DIVIDA ATIVA	0.01.00	50.000,00		
1215.01.1.4	CONTRIBUIÇÃO DO SERVIDOR CIVIL ATIVO - MULTAS E JUROS DE MÓR	0.01.00	5.000,00		
1215.01.2.0	CONTRIBUIÇÃO DO SERVIDOR CIVIL INATIVO	0.000.000	5.000,00		
1215.01.2.1	CONTRIBUIÇÃO DO SERVIDOR CIVIL INATIVO - PRINCIPAL	0.01.00	5.000,00		
1300.00.0.0	RECEITA PATRIMONIAL	0.000.000		570.000,00	
1320.00.0.0	VALORES MOBILIÁRIOS	0.000.000		570.000,00	
1321.00.0.0	JUROS E CORREÇÕES MONETÁRIAS	0.000.000	570.000,00		
1321.01.0.0	REMUNERAÇÃO DE DEPÓSITOS BANCÁRIOS	0.000.000	120.000,00		
1321.01.0.1	REMUNERAÇÃO DE DEPÓSITOS BANCÁRIOS - PRINCIPAL	0.01.00	50.000,00		
1321.01.0.1	REMUNERAÇÃO DE DEPÓSITOS BANCÁRIOS - PRINCIPAL	0.01.00	50.000,00		
1321.01.0.1	REMUNERAÇÃO DE DEPÓSITOS BANCÁRIOS - PRINCIPAL	0.01.00	20.000,00		
1321.02.0.0	REMUNERAÇÃO DE DEPÓSITOS ESPECIAIS	0.000.000	50.000,00		
1321.02.0.1	REMUNERAÇÃO DE DEPÓSITOS ESPECIAIS - PRINCIPAL	0.01.00	50.000,00		
1321.04.0.0	REMUNERAÇÃO DOS RECURSOS DO REGIME PRÓPRIO DE PREVIDÊNCIA SO	0.000.000	400.000,00		
1321.04.0.1	REMUNERAÇÃO DOS RECURSOS DO REGIME PRÓPRIO DE PREVIDÊNCIA SO	0.01.00	400.000,00		
1600.00.0.0	RECEITA DE SERVIÇOS	0.000.000		18.000,00	
1610.00.0.0	SERVIÇOS ADMINISTRATIVOS E COMERCIAIS GERAIS	0.000.000		10.000,00	
1611.00.0.0	SERVIÇOS ADMINISTRATIVOS E COMERCIAIS GERAIS	0.000.000	10.000,00		
1611.01.0.0	SERVIÇOS ADMINISTRATIVOS E COMERCIAIS GERAIS	0.000.000	10.000,00		
1611.01.0.1	SERVIÇOS ADMINISTRATIVOS E COMERCIAIS GERAIS - PRINCIPAL	0.01.00	10.000,00		
1630.00.0.0	SERVIÇOS E ATIVIDADES REFERENTES À SAÚDE	0.000.000		8.000,00	
1631.00.0.0	SERVIÇOS DE ATENDIMENTO À SAÚDE	0.000.000	8.000,00		
1631.01.0.0	SERVIÇOS DE ATENDIMENTO À SAÚDE EM UNIDADES DO GOVERNO FEDER	0.000.000	3.000,00		
1631.01.0.1	SERVIÇOS DE ATENDIMENTO À SAÚDE EM UNIDADES DO GOVERNO FEDER	0.01.00	8.000,00		
1700.00.0.0	TRANSFERÊNCIAS CORRENTES	0.000.000		42.125.000,00	
1710.00.0.0	TRANSFERÊNCIAS DA UNIÃO E DE SUAS ENTIDADES	0.000.000		25.675.000,00	
1711.00.0.0	TRANSFERÊNCIAS DECORRENTES DE PARTICIPAÇÃO NA RECEITA DA UNI	0.000.000	18.065.000,00		
1711.51.0.0	COTA-PARTE DO FUNDO DE PARTICIPAÇÃO DOS MUNICÍPIOS - FPM	0.000.000	18.060.000,00		
1711.51.1.0	COTA-PARTE DO FUNDO DE PARTICIPAÇÃO DOS MUNICÍPIOS - COTA ME	0.000.000	16.840.000,00		
1711.51.1.1	COTA-PARTE DO FUNDO DE PARTICIPAÇÃO DOS MUNICÍPIOS - COTA ME	0.01.00	16.840.000,00		
1711.51.2.0	COTA-PARTE DO FUNDO DE PARTICIPAÇÃO DO MUNICÍPIOS - 1% COTA	0.000.000	610.000,00		
1711.51.2.1	COTA-PARTE DO FUNDO DE PARTICIPAÇÃO DO MUNICÍPIOS - 1% COTA	0.01.00	610.000,00		
1711.51.3.0	COTA-PARTE DO FUNDO DE PARTICIPAÇÃO DOS MUNICÍPIOS - 1% COTA	0.000.000	610.000,00		
1711.51.3.1	COTA-PARTE DO FUNDO DE PARTICIPAÇÃO DOS MUNICÍPIOS - 1% COTA	0.01.00	610.000,00		
1711.52.0.0	COTA-PARTE DO IMPOSTO SOBRE A PROPRIEDADE TERRITORIAL RURAL	0.000.000	5.000,00		
1711.52.0.1	COTA-PARTE DO IMPOSTO SOBRE A PROPRIEDADE TERRITORIAL RURAL	0.01.00	5.000,00		
1712.00.0.0	TRANSFERÊNCIAS DAS COMPENSAÇÕES FINANCEIRAS PELA EXPLORAÇÃO	0.000.000	300.000,00		
1712.52.0.0	COTA-PARTE DA COMPENSAÇÃO FINANCEIRA PELA PRODUÇÃO DE PETRÓL	0.000.000	300.000,00		
1712.52.4.0	COTA-PARTE DO FUNDO ESPECIAL DO PETRÓLEO - FEP	0.000.000	300.000,00		
1712.52.4.1	COTA-PARTE DO FUNDO ESPECIAL DO PETRÓLEO - FEP - PRINCIPAL	0.01.00	300.000,00		
1713.00.0.0	TRANSFERÊNCIAS DE RECURSOS DO SISTEMA ÚNICO DE SAÚDE - SUS	0.000.000	3.460.000,00		
1713.50.0.0	TRANSFERÊNCIAS DE RECURSOS DO SISTEMA ÚNICO DE SAÚDE - SUS -	0.000.000	3.460.000,00		
1713.50.1.0	TRANSFERÊNCIAS DE RECURSOS DO BLOCO DE MANUTENÇÃO DAS AÇÕES	0.000.000	2.600.000,00		
1713.50.1.1	TRANSFERÊNCIAS DE RECURSOS DO BLOCO DE MANUTENÇÃO DAS AÇÕES	0.05.00	2.600.000,00		
1713.50.2.0	TRANSFERÊNCIAS DE RECURSOS DO BLOCO DE MANUTENÇÃO DAS AÇÕES	0.000.000	510.000,00		
1713.50.2.1	TRANSFERÊNCIAS DE RECURSOS DO BLOCO DE MANUTENÇÃO DAS AÇÕES	0.05.00	510.000,00		
1713.50.3.0	TRANSFERÊNCIAS DE RECURSOS DO BLOCO DE MANUTENÇÃO DAS AÇÕES	0.000.000	100.000,00		
1713.50.3.1	TRANSFERÊNCIAS DE RECURSOS DO BLOCO DE MANUTENÇÃO DAS AÇÕES	0.05.00	100.000,00		
	TRANSFERÊNCIAS DE RECURSOS DO BLOCO DE				



PORTAL DA TRANSPARENCIA MUNICIPAL  
<https://cloud.it-solucoes.inf.br/transparenciaMunicipal/download/1-20211202072345.pdf>  
 assinado por: idlser78



**PREFEITURA MUNICIPAL DE JUCATI**  
RUA RUI BARBOSA, 65 - CNPJ:35450790/0001-91

Anexo 02  
Página 3

Orçamento Programa - Exercício de 2022

**RECEITAS SEGUNDO AS CATEGORIAS ECONOMICAS**

Lei: , Data:

Código	Especificação	F.R.	Desdobramento	SubCategoria Fonte	Categoria Econômica
1713.50.4.0	MANUTENÇÃO DAS AÇÖES	0.000.000	100.000,00		
1713.50.4.1	TRANSFERÊNCIAS DE RECURSOS DO BLOCO DE MANUTENÇÃO DAS AÇÖES	0.05.00	100.000,00		
1713.50.5.0	TRANSFERÊNCIAS DE RECURSOS DO BLOCO DE MANUTENÇÃO DAS AÇÖES	0.000.000	50.000,00		
1713.50.5.1	TRANSFERÊNCIAS DE RECURSOS DO BLOCO DE MANUTENÇÃO DAS AÇÖES	0.05.00	50.000,00		
1713.50.9.0	TRANSFERÊNCIAS DE RECURSOS DO BLOCO DE MANUTENÇÃO DAS AÇÖES	0.000.000	100.000,00		
1713.50.9.1	TRANSFERÊNCIAS DE RECURSOS DO BLOCO DE MANUTENÇÃO DAS AÇÖES	0.05.00	100.000,00		
1714.00.0.0	TRANSFERÊNCIAS DE RECURSOS DO FUNDO NACIONAL DO DESENVOLVIME	0.000.000	1.090.000,00		
1714.50.0.0	TRANSFERÊNCIAS DO SALÁRIO-EDUCAÇÃO	0.000.000	400.000,00		
1714.50.0.1	TRANSFERÊNCIAS DO SALÁRIO-EDUCAÇÃO - PRINCIPAL	0.05.00	400.000,00		
1714.51.0.0	TRANSFERÊNCIAS DIRETAS DO FNDE REFERENTES AO PROGRAMA DINHEI	0.000.000	20.000,00		
1714.51.0.1	TRANSFERÊNCIAS DIRETAS DO FNDE REFERENTES AO PROGRAMA DINHEI	0.05.00	20.000,00		
1714.52.0.0	TRANSFERÊNCIAS REFERENTES AO PROGRAMA NACIONAL DE ALIMENTAÇÃO	0.000.000	280.000,00		
1714.52.0.1	TRANSFERÊNCIAS REFERENTES AO PROGRAMA NACIONAL DE ALIMENTAÇÃO	0.05.00	280.000,00		
1714.53.0.0	TRANSFERÊNCIAS REFERENTES AO PROGRAMA NACIONAL DE APOIO AO T	0.000.000	290.000,00		
1714.53.0.1	TRANSFERÊNCIAS REFERENTES AO PROGRAMA NACIONAL DE APOIO AO T	0.05.00	290.000,00		
1714.99.0.0	OUTRAS TRANSFERÊNCIAS DIRETAS DO FUNDO NACIONAL DO DESENVOLV	0.000.000	100.000,00		
1714.99.0.1	OUTRAS TRANSFERÊNCIAS DIRETAS DO FUNDO NACIONAL DO DESENVOLV	0.05.00	100.000,00		
1715.00.0.0	TRANSFERÊNCIAS DE RECURSOS DE COMPLEMENTAÇÃO DA UNIÃO AO FUN	0.000.000	2.200.000,00		
1715.50.0.0	TRANSFERÊNCIAS DE RECURSOS DE COMPLEMENTAÇÃO DA UNIÃO AO FUN	0.000.000	1.000.000,00		
1715.50.0.1	TRANSFERÊNCIAS DE RECURSOS DE COMPLEMENTAÇÃO DA UNIÃO AO FUN	0.05.00	1.000.000,00		
1715.51.0.0	TRANSFERÊNCIAS DE RECURSOS DE COMPLEMENTAÇÃO DA UNIÃO AO FUN	0.000.000	1.000.000,00		
1715.51.0.1	TRANSFERÊNCIAS DE RECURSOS DE COMPLEMENTAÇÃO DA UNIÃO AO FUN	0.05.00	1.000.000,00		
1715.52.0.0	TRANSFERÊNCIAS DE RECURSOS DE COMPLEMENTAÇÃO DA UNIÃO AO FUN	0.000.000	200.000,00		
1715.52.0.1	TRANSFERÊNCIAS DE RECURSOS DE COMPLEMENTAÇÃO DA UNIÃO AO FUN	0.05.00	200.000,00		
1716.00.0.0	TRANSFERÊNCIAS DE RECURSOS DO FUNDO NACIONAL DE ASSISTÊNCIA	0.000.000	350.000,00		
1716.50.0.0	TRANSFERÊNCIAS DE RECURSOS DO FUNDO NACIONAL DE ASSISTÊNCIA	0.000.000	350.000,00		
1716.50.0.1	TRANSFERÊNCIAS DE RECURSOS DO FUNDO NACIONAL DE ASSISTÊNCIA	0.05.00	350.000,00		
1719.00.0.0	OUTRAS TRANSFERÊNCIAS DE RECURSOS DA UNIÃO E DE SUAS ENTIDAD	0.000.000	210.000,00		
1719.51.0.0	TRANSFERÊNCIAS FINANCEIRAS DO ICMS - DESONERAÇÃO - L.C. Nº 8	0.000.000	10.000,00		
1719.51.0.1	TRANSFERÊNCIAS FINANCEIRAS DO ICMS - DESONERAÇÃO - L.C. Nº 8	0.01.00	10.000,00		
1719.99.0.0	OUTRAS TRANSFERÊNCIAS DE RECURSOS DA UNIÃO E DE SUAS ENTIDAD	0.000.000	200.000,00		
1719.99.0.1	OUTRAS TRANSFERÊNCIAS DE RECURSOS DA UNIÃO E DE SUAS ENTIDAD	0.01.00	200.000,00		
1720.00.0.0	TRANSFERÊNCIAS DOS ESTADOS E DO DISTRITO FEDERAL E DE SUAS E	0.000.000		5.450.000,00	
1721.00.0.0	PARTICIPAÇÃO NA RECEITA DOS ESTADOS E DISTRITO FEDERAL	0.000.000	5.230.000,00		
1721.50.0.0	COTA-PARTE DO ICMS	0.000.000	4.400.000,00		
1721.50.0.1	COTA-PARTE DO ICMS - PRINCIPAL	0.01.00	4.400.000,00		
1721.51.0.0	COTA-PARTE DO IPVA	0.000.000	760.000,00		
1721.51.0.1	COTA-PARTE DO IPVA - PRINCIPAL	0.01.00	760.000,00		
1721.52.0.0	COTA-PARTE DO IPI - MUNICIPIOS	0.000.000	40.000,00		
1721.52.0.1	COTA-PARTE DO IPI - MUNICIPIOS - PRINCIPAL	0.01.00	40.000,00		
1721.53.0.0	COTA-PARTE DA CONTRIBUIÇÃO DE INTERVENÇÃO NO DOMÍNIO ECONÔMI	0.000.000	30.000,00		
1721.53.0.1	COTA-PARTE DA CONTRIBUIÇÃO DE INTERVENÇÃO NO DOMÍNIO ECONÔMI	0.01.00	30.000,00		
1723.00.0.0	TRANSFERÊNCIAS DE RECURSOS DO SISTEMA ÚNICO DE SAÚDE - SUS	0.000.000	60.000,00		
1723.50.0.0	TRANSFERÊNCIAS DE RECURSOS DO SISTEMA ÚNICO DE SAÚDE - SUS	0.000.000	60.000,00		
1723.50.0.1	TRANSFERÊNCIAS DE RECURSOS DO SISTEMA ÚNICO DE SAÚDE - SUS -	0.02.00	60.000,00		
1724.00.0.0	TRANSFERÊNCIAS DE CONVÊNIO DOS ESTADOS E DF E DE SUAS ENTID	0.000.000	60.000,00		



PORTAL DA TRANSPARENCIA MUNICIPAL  
https://cloud-it-solucoes.inf.br/transparenciaMunicipal/download/1-20211202072345.pdf  
assinado por: idluser 78



**PREFEITURA MUNICIPAL DE JUCATI**  
RUA RUI BARBOSA, 65 - CNPJ:35450790/0001-91

Anexo 02  
Página 4

Orçamento Programa - Exercício de 2022

**RECEITAS SEGUNDO AS CATEGORIAS ECONOMICAS**

Lei: , Data:

Código	Especificação	F.R.	Desdobramento	SubCategoria Fonte	Categoria Econômica
1724.51.0.0	TRANSFERÊNCIAS DE CONVÊNIO DOS ESTADOS DESTINADAS A PROGRAM	0.000.000	60.000,00		
1724.51.0.1	TRANSFERÊNCIAS DE CONVÊNIO DOS ESTADOS DESTINADAS A PROGRAM	0.02.00	60.000,00		
1729.00.0.0	OUTRAS TRANSFERÊNCIAS DOS ESTADOS E DISTRITO FEDERAL	0.000.000	100.000,00		
1729.51.0.0	TRANSFERÊNCIAS DE ESTADOS DESTINADAS à ASSISTÊNCIA SOCIAL	0.000.000	50.000,00		
1729.51.0.1	TRANSFERÊNCIAS DE ESTADOS DESTINADAS à ASSISTÊNCIA SOCIAL -	0.02.00	50.000,00		
1729.99.0.0	OUTRAS TRANSFERÊNCIAS DOS ESTADOS E DF	0.000.000	50.000,00		
1729.99.0.1	OUTRAS TRANSFERÊNCIAS DOS ESTADOS E DF - PRINCIPAL	0.01.00	50.000,00		
1750.00.0.0	TRANSFERÊNCIAS DE OUTRAS INSTITUIÇÕES PÚBLICAS	0.000.000		11.000.000,00	
1751.00.0.0	TRANSFERÊNCIAS DE RECURSOS DO FUNDO DE MANUTENÇÃO E DESENVOL	0.000.000	11.000.000,00		
1751.50.0.0	TRANSFERÊNCIAS DE RECURSOS DO FUNDO DE MANUTENÇÃO E DESENVOL	0.000.000	11.000.000,00		
1751.50.0.1	TRANSFERÊNCIAS DE RECURSOS DO FUNDO DE MANUTENÇÃO E DESENVOL	0.05.00	11.000.000,00		
1900.00.0.0	OUTRAS RECEITAS CORRENTES	0.000.000		46.000,00	
1920.00.0.0	INDENIZAÇÕES, RESTITUIÇÕES E RESSARCIMENTOS	0.000.000		24.000,00	
1922.00.0.0	RESTITUIÇÕES	0.000.000	14.000,00		
1922.99.0.0	OUTRAS RESTITUIÇÕES	0.000.000	14.000,00		
1922.99.0.1	OUTRAS RESTITUIÇÕES - PRINCIPAL	0.01.00	14.000,00		
1923.00.0.0	RESSARCIMENTOS	0.000.000	10.000,00		
1923.99.0.0	OUTROS RESSARCIMENTOS	0.000.000	10.000,00		
1923.99.0.1	OUTROS RESSARCIMENTOS - PRINCIPAL	0.01.00	10.000,00		
1930.00.0.0	BENS, DIREITOS E VALORES INCORPORADOS AO PATRIMÔNIO PÚBLICO	0.000.000		10.000,00	
1931.00.0.0	BENS, DIREITOS E VALORES INCORPORADOS AO PATRIMÔNIO PÚBLICO	0.000.000	10.000,00		
1931.05.0.0	RECEITAS RECONHECIDAS POR FORÇA DE DECISÕES JUDICIAIS E DE T	0.000.000	10.000,00		
1931.05.0.1	RECEITAS RECONHECIDAS POR FORÇA DE DECISÕES JUDICIAIS E DE T	0.01.00	10.000,00		
1990.00.0.0	DEMAIS RECEITAS CORRENTES	0.000.000		12.000,00	
1999.00.0.0	OUTRAS RECEITAS CORRENTES	0.000.000	12.000,00		
1999.99.0.0	OUTRAS RECEITAS	0.000.000	12.000,00		
1999.99.2.0	OUTRAS RECEITAS NÃO ARRECADADAS E NÃO PROJETADAS PELA RFB -	0.000.000	12.000,00		
1999.99.2.1	OUTRAS RECEITAS NÃO ARRECADADAS E NÃO PROJETADAS PELA RFB -	0.01.00	12.000,00		
2000.00.0.0	RECEITAS DE CAPITAL	0.000.000			2.290.000,00
2200.00.0.0	ALIENAÇÃO DE BENS	0.000.000		40.000,00	
2210.00.0.0	ALIENAÇÃO DE BENS MÓVEIS	0.000.000		20.000,00	
2213.00.0.0	ALIENAÇÃO DE BENS MÓVEIS E SEMOVENTES	0.000.000	20.000,00		
2213.01.0.0	ALIENAÇÃO DE BENS MÓVEIS E SEMOVENTES	0.000.000	20.000,00		
2213.01.0.1	ALIENAÇÃO DE BENS MÓVEIS E SEMOVENTES - PRINCIPAL	0.01.00	20.000,00		
2220.00.0.0	ALIENAÇÃO DE BENS IMÓVEIS	0.000.000		20.000,00	
2221.00.0.0	ALIENAÇÃO DE BENS IMÓVEIS	0.000.000	20.000,00		
2221.01.0.0	ALIENAÇÃO DE BENS IMÓVEIS	0.000.000	20.000,00		
2221.01.0.1	ALIENAÇÃO DE BENS IMÓVEIS - PRINCIPAL	0.01.00	20.000,00		
2400.00.0.0	TRANSFERÊNCIAS DE CAPITAL	0.000.000		2.250.000,00	
2410.00.0.0	TRANSFERÊNCIAS DA UNIÃO E DE SUAS ENTIDADES	0.000.000		1.500.000,00	
2411.00.0.0	TRANSFERÊNCIAS DE RECURSOS DO SISTEMA ÚNICO DE SAÚDE - SUS	0.000.000	50.000,00		
2411.50.0.0	TRANSFERÊNCIAS DE RECURSOS DO SISTEMA ÚNICO DE SAÚDE - SUS -	0.000.000	50.000,00		
2411.50.1.0	TRANSFERÊNCIAS DE RECURSOS DO BLOCO DE MANUTENÇÃO DAS AÇÕES	0.000.000	50.000,00		
2411.50.1.1	TRANSFERÊNCIAS DE RECURSOS DO BLOCO DE MANUTENÇÃO DAS AÇÕES	0.05.00	50.000,00		
2412.00.0.0	TRANSFERÊNCIAS DE RECURSOS DO FUNDO NACIONAL DO DESENVOLVIME	0.000.000	100.000,00		
2412.50.0.0	TRANSFERÊNCIAS DE RECURSOS DESTINADOS A PROGRAMAS DE EDUCAÇÃO	0.000.000	100.000,00		
2412.50.9.0	OUTRAS TRANSFERÊNCIAS DESTINADAS A PROGRAMAS DE EDUCAÇÃO	0.000.000	100.000,00		
2412.50.9.1	OUTRAS TRANSFERÊNCIAS DESTINADAS A PROGRAMAS DE EDUCAÇÃO - P	0.05.00	100.000,00		
2414.00.0.0	TRANSFERÊNCIAS DE CONVÊNIO DA UNIÃO E DE SUAS ENTIDADES	0.000.000	1.350.000,00		
2414.50.0.0	TRANSFERÊNCIAS DE CONVÊNIO DA UNIÃO PARA O SISTEMA ÚNICO DE	0.000.000	50.000,00		
2414.50.0.1	TRANSFERÊNCIAS DE CONVÊNIO DA UNIÃO PARA O	0.05.00	50.000,00		



PORTAL DA TRANSPARENCIA MUNICIPAL  
https://cloud.it-solucoes.inf.br/transparenciaMunicipal/download/1-20211202072345.pdf  
assinado por: iduser 78



**RECEITAS SEGUNDO AS CATEGORIAS ECONOMICAS**

Lei: , Data:

Código	Especificação	F.R.	Desdobramento	SubCategoria Fonte	Categoria Econômica
2414.51.0.0	SISTEMA ÚNICO DE TRANSFERÊNCIAS DE CONVÊNIO DA UNIÃO DESTINADAS A PROGRAMAS	0.000.000	300.000,00		
2414.51.0.1	TRANSFERÊNCIAS DE CONVÊNIO DA UNIÃO DESTINADAS A PROGRAMAS	0.05.00	300.000,00		
2414.99.0.0	OUTRAS TRANSFERÊNCIAS DE CONVÊNIO DA UNIÃO E DE SUAS ENTIDA	0.000.000	1.000.000,00		
2414.99.0.1	OUTRAS TRANSFERÊNCIAS DE CONVÊNIO DA UNIÃO E DE SUAS ENTIDA	0.05.00	1.000.000,00		
2420.00.0.0	TRANSFERÊNCIAS DOS ESTADOS E DO DISTRITO FEDERAL E DE SUAS E	0.000.000		750.000,00	
2422.00.0.0	TRANSFERÊNCIAS DE CONVÊNIO DOS ESTADOS E DF E DE SUAS ENTID	0.000.000	150.000,00		
2422.50.0.0	TRANSFERÊNCIAS DE CONVÊNIO DOS ESTADOS PARA O SISTEMA ÚNICO	0.000.000	50.000,00		
2422.50.0.1	TRANSFERÊNCIAS DE CONVÊNIO DOS ESTADOS PARA O SISTEMA ÚNICO	0.02.00	50.000,00		
2422.51.0.0	TRANSFERÊNCIAS DE CONVÊNIO DOS ESTADOS DESTINADAS A PROGRAM	0.000.000	50.000,00		
2422.51.0.1	TRANSFERÊNCIAS DE CONVÊNIO DOS ESTADOS DESTINADAS A PROGRAM	0.02.00	50.000,00		
2422.99.0.0	OUTRAS TRANSFERÊNCIAS DE CONVÊNIO DOS ESTADOS E DF E DE SUA	0.000.000	50.000,00		
2422.99.0.1	OUTRAS TRANSFERÊNCIAS DE CONVÊNIO DOS ESTADOS E DF E DE SUA	0.01.00	50.000,00		
2429.00.0.0	OUTRAS TRANSFERÊNCIAS DE RECURSOS DOS ESTADOS	0.000.000	600.000,00		
2429.99.0.0	OUTRAS TRANSFERÊNCIAS DE RECURSOS DOS ESTADOS	0.000.000	600.000,00		
2429.99.0.1	OUTRAS TRANSFERÊNCIAS DE RECURSOS DOS ESTADOS - PRINCIPAL	0.02.00	600.000,00		
9000.00.0.0	(R) DEDUÇÕES DA RECEITA	0.000.000			-4.409.000,00
9500.00.0.0	(R) DEDUÇÕES DO FUNDEB	0.000.000		-4.409.000,00	
9510.00.0.0	(R) DEDUÇÕES DO FUNDEB	0.000.000	-4.409.000,00		
9510.00.0.0	(R) DEDUÇÕES DO FUNDEB	0.000.000		-4.409.000,00	
9510.00.0.0	(R) DEDUÇÕES DO FUNDEB	0.01.00	-4.409.000,00		
<b>Total das Receitas (exceto Intra-Orçamentárias)</b>					<b>42.395.000,00</b>

7000.00.0.0	RECEITAS CORRENTES (INTRA)	0.000.000			2.065.000,00
7200.00.0.0	CONTRIBUIÇÕES (INTRA)	0.000.000		2.065.000,00	
7210.00.0.0	CONTRIBUIÇÕES SOCIAIS (INTRA)	0.000.000		2.065.000,00	
7215.00.0.0	CONTRIBUIÇÕES PARA REGIMES PRÓPRIOS DE P	0.000.000	2.065.000,00		
7215.02.0.0	CONTRIBUIÇÃO PATRONAL - SERVIDOR CIVIL (INT	0.000.000	2.065.000,00		
7215.02.1.0	CONTRIBUIÇÃO PATRONAL - SERVIDOR CIVIL ATIV	0.000.000	2.065.000,00		
7215.02.1.1	CONTRIBUIÇÃO PATRONAL - SERVIDOR CIVIL ATIV	0.01.00	1.810.000,00		
7215.02.1.2	CONTRIBUIÇÃO PATRONAL - SERVIDOR CIVIL ATIV	0.01.00	10.000,00		
7215.02.1.3	CONTRIBUIÇÃO PATRONAL - SERVIDOR CIVIL ATIV	0.01.00	240.000,00		
7215.02.1.4	CONTRIBUIÇÃO PATRONAL - SERVIDOR CIVIL ATIV	0.01.00	5.000,00		
<b>Total das Receitas (Intra-Orçamentárias)</b>					<b>2.065.000,00</b>

**TOTALIZAÇÃO DAS RECEITAS POR CATEGORIA ECONOMICA**

RECEITA CORRENTE	42.170.000,00
RECEITA DE CAPITAL	2.290.000,00





**PREFEITURA MUNICIPAL DE JUCATI**  
RUA RUI BARBOSA, 65 - CNPJ:35450790/0001-91

Anexo 02  
Página 6

Orçamento Programa - Exercício de 2022

**RECEITAS SEGUNDO AS CATEGORIAS ECONOMICAS**

Lei: , Data:

Código	Especificação	F.R.	Desdobramento	SubCategoria Fonte	Categoria Econômica
Total Geral das Receitas					44.460.000,00



PORTAL DA TRANSPARENCIA MUNICIPAL  
<https://cloud.it-solucoes.inf.br/transparenciaMunicipal/download/1-20211202072345.pdf>  
assinado por: iduser 78





NATUREZA DA DESPESA - CONSOLIDAÇÃO GERAL

Código	Especificação	Elemento	Modalidade	Grupo	Categoria Econômica
30.00.00	DESPESAS CORRENTES				41.776.000,00
31.00.00	PESSOAL E ENCARGOS SOCIAIS			25.498.000,00	
31.90.00	APLICAÇÕES DIRETAS		25.012.000,00		
31.90.01	APOSENTADORIAS, RESERVA REMUNERADA E REFORMAS	2.800.000,00			
31.90.03	PENSÕES	350.000,00			
31.90.04	CONTRATAÇÃO POR TEMPO DETERMINADO	7.647.000,00			
31.90.11	VENCIMENTOS E VANTAGENS FIXAS - PESSOAL CIVIL	10.002.000,00			
31.90.13	OBRIGAÇÕES PATRONAIS	2.070.000,00			
31.90.16	OUTRAS DESPESAS VARIÁVEIS - PESSOAL CIVIL	106.000,00			
31.90.91	SENTENÇAS JUDICIAIS	10.000,00			
31.90.92	DESPESAS DE EXERCÍCIOS ANTERIORES	21.000,00			
31.90.94	INDENIZAÇÕES E RESTITUIÇÕES TRABALHISTAS	2.002.000,00			
31.90.96	RESSARCIMENTO DE DESPESAS DE PESSOAL REQUISITADO	4.000,00			
	APLICAÇÕES DIRETAS- INTRA-ORÇAMENTÁRIAS		486.000,00		
	OBRIGAÇÕES PATRONAIS	486.000,00			
	JUROS E ENCARGOS DA DÍVIDA			31.000,00	
	APLICAÇÕES DIRETAS		31.000,00		
	JUROS SOBRE A DÍVIDA POR CONTRATO	10.000,00			
	OUTROS ENCARGOS SOBRE A DÍVIDA POR CONTRATO	16.000,00			
	INDENIZAÇÕES E RESTITUIÇÕES	5.000,00			
	OUTRAS DESPESAS CORRENTES			16.247.000,00	
	TRANSFERÊNCIAS A INSTITUIÇÕES PRIVADAS SEM FINS LUCRATIVOS		55.000,00		
	CONTRIBUIÇÕES	35.000,00			
	SUBVENÇÕES SOCIAIS	20.000,00			
	TRANSFERÊNCIA A CONSÓRCIOS PÚBLICOS			5.000,00	
	RATEIO PELA PARTICIPAÇÃO EM CONSÓRCIO PÚBLICO	5.000,00			
	APLICAÇÕES DIRETAS		15.374.000,00		
	CONTRATAÇÃO POR TEMPO DETERMINADO	19.000,00			
	OUTROS BENEFÍCIOS ASSISTENCIAIS DO SERVIDOR E DO MILITAR	344.000,00			
	DIÁRIAS - CIVIL	204.000,00			
	MATERIAL DE CONSUMO	5.054.000,00			
	PREMIAÇÕES CULTURAIS, ARTÍSTICAS, CIENTÍFICAS, DESPORTIVAS E	42.000,00			
	MATERIAL, BEM OU SERVIÇO PARA DISTRIBUIÇÃO GRATUITA	550.000,00			
	PASSAGENS E DESPESAS COM LOCOMOÇÃO	37.000,00			
	OUTRAS DESPESAS DE PESSOAL DECORRENTES DE CONTRATOS DE TI	2.000,00			
	SERVIÇOS DE CONSULTORIA	609.000,00			
	OUTROS SERVIÇOS DE TERCEIROS - PESSOA FÍSICA	1.417.000,00			
	LOCAÇÃO DE MÃO-DE-OBRA	1.000,00			
	OUTROS SERVIÇOS DE TERCEIROS - PESSOA JURÍDICA	6.730.000,00			
	AUXÍLIO ALIMENTAÇÃO	5.000,00			
	OBRIGAÇÕES TRIBUTÁRIAS E CONTRIBUTIVAS	200.000,00			
	OUTROS AUXÍLIOS FINANCEIROS A PESSOA FÍSICA	28.000,00			
	AUXÍLIO TRANSPORTE	5.000,00			
	SENTENÇAS JUDICIAIS	7.000,00			
	DESPESAS DE EXERCÍCIOS ANTERIORES	28.000,00			
	INDENIZAÇÕES E RESTITUIÇÕES	92.000,00			
	APLICAÇÕES DIRETAS- INTRA-ORÇAMENTÁRIAS		813.000,00		
	APORTE PARA COBERTURA DO DÉFICIT ATUARIAL DO RPPS	813.000,00			
	DESPESAS DE CAPITAL				2.303.000,00
	INVESTIMENTOS			2.001.000,00	
	APLICAÇÕES DIRETAS		2.001.000,00		
	OBRAS E INSTALAÇÕES	1.486.000,00			
	EQUIPAMENTOS E MATERIAL PERMANENTE	465.000,00			
	AQUISIÇÃO DE IMÓVEIS	50.000,00			
	AMORTIZAÇÃO DA DÍVIDA			302.000,00	
	APLICAÇÕES DIRETAS		302.000,00		
	PRINCIPAL DA DÍVIDA CONTRATUAL RESGATADA	302.000,00			
	RESERVA DE CONTINGÊNCIA				381.000,00
	RESERVA DE CONTINGÊNCIA			381.000,00	
	A DEFINIR				
	A CLASSIFICAR	381.000,00			



P...  
 h...  
 assina...  
 op...  
 ser...  
 78



**PREFEITURA MUNICIPAL DE JUCATI**  
RUA RUI BARBOSA, 65 - CNPJ:35450790/0001-91

Orçamento Programa - Exercício de 2022

Anexo 02

Página 2

Lei: , Data:

**NATUREZA DA DESPESA - CONSOLIDAÇÃO GERAL**

Código	Especificação	Elemento	Modalidade	Grupo	Categoria Econômica
<b>TOTAL</b>					<b>44.460.000,00</b>



PORTAL DA TRANSPARENCIA MUNICIPAL  
<https://cloud-it-solucoes.inf.br/transparenciaMunicipal/download/1-20211202072345.pdf>  
assinado por: iduser 78

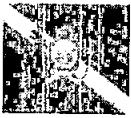

**PREFEITURA MUNICIPAL DE JUCATI**  
 RUA RUI BARBOSA, 65 - CNPJ:35450790/0001-91

Orçamento Programa - Exercício de 2022

Anexo 02

Página 1

Lei: , Data:

**NATUREZA DA DESPESA POR ORGÃO**

Código	Especificação	F.R.	Elemento	Modalidade	Grupo	Categoria Econômica
PODER ORGÃO	01 PODER LEGISLATIVO 01 CÂMARA MUNICIPAL					
3.0.00.00	DESPESAS CORRENTES	0.000.000				1.643.000,00
3.1.00.00	PESSOAL E ENCARGOS SOCIAIS	0.000.000			1.150.000,00	
3.1.90.00	APLICAÇÕES DIRETAS	0.000.000		1.123.000,00		
3.1.90.04	CONTRATAÇÃO POR TEMPO DETERMINADO	0.01.00	40.000,00			
3.1.90.11	VENCIMENTOS E VANTAGENS FIXAS - PESSOAL CIVIL	0.01.00	885.000,00			
3	OBRIGAÇÕES PATRONAIS	0.01.00	188.000,00			
1	INDENIZAÇÕES E RESTITUIÇÕES TRABALHISTAS	0.01.00	10.000,00			
1	APLICAÇÕES DIRETAS- INTRA-ORÇAMENTÁRIAS	0.000.000		27.000,00		
1	OBRIGAÇÕES PATRONAIS	0.01.00	27.000,00			
3.0.00.00	JUROS E ENCARGOS DA DÍVIDA	0.000.000			2.000,00	
3.0.90.00	APLICAÇÕES DIRETAS	0.000.000		2.000,00		
3.0.90.21	JUROS SOBRE A DÍVIDA POR CONTRATO	0.01.00	2.000,00			
3.0.00.00	OUTRAS DESPESAS CORRENTES	0.000.000			491.000,00	
3.0.90.00	APLICAÇÕES DIRETAS	0.000.000		491.000,00		
3.0.90.08	OUTROS BENEFÍCIOS ASSISTENCIAIS DO SERVIDOR E DO MILITAR	0.01.00	5.000,00			
3.0.90.14	DIÁRIAS - CIVIL	0.01.00	8.000,00			
3.0.90.14	DIÁRIAS - CIVIL	0.01.00	10.000,00			
3.0.90.30	MATERIAL DE CONSUMO	0.01.00	48.000,00			
3.0.90.33	PASSAGENS E DESPESAS COM LOCOMOÇÃO	0.01.00	2.000,00			
3.0.90.35	SERVIÇOS DE CONSULTORIA	0.01.00	5.000,00			
3.0.90.35	SERVIÇOS DE CONSULTORIA	0.01.00	90.000,00			
3.0.90.36	OUTROS SERVIÇOS DE TERCEIROS - PESSOA FÍSICA	0.01.00	5.000,00			
3.0.90.36	OUTROS SERVIÇOS DE TERCEIROS - PESSOA FÍSICA	0.01.00	96.000,00			
3.0.90.39	OUTROS SERVIÇOS DE TERCEIROS - PESSOA JURÍDICA	0.01.00	33.000,00			
3.0.90.39	OUTROS SERVIÇOS DE TERCEIROS - PESSOA JURÍDICA	0.01.00	105.000,00			
3.0.90.82	DESPESAS DE EXERCÍCIOS ANTERIORES	0.01.00	4.000,00			
3.0.90.93	INDENIZAÇÕES E RESTITUIÇÕES	0.01.00	80.000,00			
4.0.00.00	DESPESAS DE CAPITAL	0.000.000				82.000,00
4.0.00.00	INVESTIMENTOS	0.000.000			80.000,00	
4.0.90.00	APLICAÇÕES DIRETAS	0.000.000		80.000,00		
4.0.90.51	OBRAS E INSTALAÇÕES	0.01.00	20.000,00			
4.0.90.52	EQUIPAMENTOS E MATERIAL PERMANENTE	0.01.00	60.000,00			
4.6.00.00	AMORTIZAÇÃO DA DÍVIDA	0.000.000			2.000,00	
4.6.90.00	APLICAÇÕES DIRETAS	0.000.000		2.000,00		
4.6.90.71	PRINCIPAL DA DÍVIDA CONTRATUAL RESGATADA	0.01.00	2.000,00			
<b>TOTAL</b>						<b>1.725.000,00</b>

assinado por: iduser 78  
 PÓR TAL DA TRANSFERÊNCIA MUNICIPAL  
 https://reletoff-sofitecoo-fpb-fraas-peperen-Salam-Fhaomvlog/d/720211702072345.pdf

**PREFEITURA MUNICIPAL DE JUCATI**

RUA RUI BARBOSA, 65 - CNPJ:35450790/0001-91

Orçamento Programa - Exercício de 2022

Anexo 02

Página 2

Lei: , Data:

**NATUREZA DA DESPESA POR ORGÃO**

PODER ORGÃO	02. PODER EXECUTIVO 01. GABINETE DO PREFEITO					
Código	Especificação	F.R.	Elemento	Modalidade	Grupo	Categoria Econômica
3.0.00.00	DESPESAS CORRENTES	0.000.000				999.000,00
3.1.90.00	PESSOAL E ENCARGOS SOCIAIS	0.000.000			763.000,00	
3.1.90.00	APLICAÇÕES DIRETAS	0.000.000		761.000,00		
3.1.90.04	CONTRATAÇÃO POR TEMPO DETERMINADO	0.01.00	5.000,00			
3.1.90.11	VENCIMENTOS E VANTAGENS FIXAS - PESSOAL CIVIL	0.01.00	658.000,00			
3	OBRIGAÇÕES PATRONAIS	0.01.00	2.000,00			
6	OUTRAS DESPESAS VARIÁVEIS - PESSOAL CIVIL	0.01.00	2.000,00			
4	INDENIZAÇÕES E RESTITUIÇÕES TRABALHISTAS	0.01.00	94.000,00			
0	APLICAÇÕES DIRETAS- INTRA-ORÇAMENTÁRIAS	0.000.000		2.000,00		
91.13	OBRIGAÇÕES PATRONAIS	0.01.00	2.000,00			
3.00.00	OUTRAS DESPESAS CORRENTES	0.000.000			236.000,00	
3.90.00	APLICAÇÕES DIRETAS	0.000.000		230.000,00		
3.90.04	CONTRATAÇÃO POR TEMPO DETERMINADO	0.01.00	5.000,00			
3.90.08	OUTROS BENEFÍCIOS ASSISTENCIAIS DO SERVIDOR E DO MILITAR	0.01.00	1.000,00			
3.90.08	OUTROS BENEFÍCIOS ASSISTENCIAIS DO SERVIDOR E DO MILITAR	0.01.01	1.000,00			
3.90.14	DIÁRIAS - CIVIL	0.01.00	11.000,00			
3.90.30	MATERIAL DE CONSUMO	0.01.00	12.000,00			
3.90.30	MATERIAL DE CONSUMO	0.01.00	20.000,00			
3.90.31	PREMIAÇÕES CULTURAIS, ARTÍSTICAS, CIENTÍFICAS, DESPORTIVAS E	0.01.00	2.000,00			
3.90.23	PASSAGENS E DESPESAS COM LOCOMOÇÃO	0.01.00	5.000,00			
3.3.90.35	SERVIÇOS DE CONSULTORIA	0.01.00	2.000,00			
3.3.90.36	OUTROS SERVIÇOS DE TERCEIROS - PESSOA FÍSICA	0.01.00	10.000,00			
3.3.90.36	OUTROS SERVIÇOS DE TERCEIROS - PESSOA FÍSICA	0.01.00	20.000,00			
3.3.90.39	OUTROS SERVIÇOS DE TERCEIROS - PESSOA JURÍDICA	0.01.00	20.000,00			
3.3.90.39	OUTROS SERVIÇOS DE TERCEIROS - PESSOA JURÍDICA	0.01.00	121.000,00			
3.3.91.00	APLICAÇÕES DIRETAS- INTRA-ORÇAMENTÁRIAS	0.000.000		6.000,00		
3.3.91.97	APORTE PARA COBERTURA DO DÉFICIT ATUARIAL DO RPPS	0.01.00	6.000,00			
4.0.00.00	DESPESAS DE CAPITAL	0.000.000				40.000,00
4.4.00.00	INVESTIMENTOS	0.000.000			40.000,00	
4.4.90.00	APLICAÇÕES DIRETAS	0.000.000		40.000,00		
4.4.90.52	EQUIPAMENTOS E MATERIAL PERMANENTE	0.01.00	5.000,00			
4.4.90.52	EQUIPAMENTOS E MATERIAL PERMANENTE	0.01.00	35.000,00			
<b>TOTAL</b>						<b>1.039.000,00</b>



PORTAL DA TRANSPARÊNCIA MUNICIPAL  
<https://portaltransparencia.munic.gov.br/transparenciamunicipal/download/1-20211202072345.pdf>  
 assinado por: idu, ser, 78



**NATUREZA DA DESPESA POR ORGÃO**

PODER ORGÃO	02 PODER EXECUTIVO	02 SECRETARIA DE PLANEJAMENTO, GOVERNO					
Código	Especificação	F.R.	Elemento	Modalidade	Grupo	Categoria Econômica	
3.0 00.00	DESPESAS CORRENTES	0.000.000					197.000,00
3.1 00.00	PESSOAL E ENCARGOS SOCIAIS	0.000.000			94.000,00		
3.1. 90.00	APLICAÇÕES DIRETAS	0.000.000		92.000,00			
3.1. 90.04	CONTRATAÇÃO POR TEMPO DETERMINADO	0.01.00	5.000,00				
3.1. 90.11	VENCIMENTOS E VANTAGENS FIXAS - PESSOAL CIVIL	0.01.00	72.000,00				
3	OBRIGAÇÕES PATRONAIS	0.01.00	2.000,00				
6	OUTRAS DESPESAS VARIÁVEIS - PESSOAL CIVIL	0.01.00	1.000,00				
4	INDENIZAÇÕES E RESTITUIÇÕES TRABALHISTAS	0.01.00	12.000,00				
0	APLICAÇÕES DIRETAS- INTRA-ORÇAMENTÁRIAS	0.000.000		2.000,00			
91.13	OBRIGAÇÕES PATRONAIS	0.01.00	2.000,00				
90.00	OUTRAS DESPESAS CORRENTES	0.000.000			103.000,00		
90.00	APLICAÇÕES DIRETAS	0.000.000		102.000,00			
90.08	OUTROS BENEFÍCIOS ASSISTENCIAIS DO SERVIDOR E DO MILITAR	0.01.00	2.000,00				
90.14	DIÁRIAS - CIVIL	0.01.00	1.000,00				
90.30	MATERIAL DE CONSUMO	0.01.00	7.000,00				
90.31	PREMIAÇÕES CULTURAIS, ARTÍSTICAS, CIENTÍFICAS, DESPORTIVAS E	0.01.00	2.000,00				
90.35	SERVIÇOS DE CONSULTORIA	0.01.00	5.000,00				
90.36	OUTROS SERVIÇOS DE TERCEIROS - PESSOA FÍSICA	0.01.00	35.000,00				
90.39	OUTROS SERVIÇOS DE TERCEIROS - PESSOA JURÍDICA	0.01.00	50.000,00				
91.00	APLICAÇÕES DIRETAS- INTRA-ORÇAMENTÁRIAS	0.000.000		1.000,00			
3.3. 91.97	APORTE PARA COBERTURA DO DÉFICIT ATUARIAL DO RPPS	0.01.00	1.000,00				
4.0.00.00	DESPESAS DE CAPITAL	0.000.000					5.000,00
4.4.00.00	INVESTIMENTOS	0.000.000			5.000,00		
4.4.90.00	APLICAÇÕES DIRETAS	0.000.000		5.000,00			
4.4.90.52	EQUIPAMENTOS E MATERIAL PERMANENTE	0.01.00	5.000,00				
<b>TOTAL</b>							<b>202.000,00</b>

assinado por: idu/ser/78  
 PORTAL DA TRANSPARÊNCIA MUNICIPAL  
[https://portaltransparenciamunicipal/download/1-20211202072345.pdf](https://portaltransparencia.munic.gov.br/transparenciamunicipal/download/1-20211202072345.pdf)

**PREFEITURA MUNICIPAL DE JUCATI**

RUA RUI BARBOSA, 65 - CNPJ:35450790/0001-91

Orçamento Programa - Exercício de 2022

Anexo 02

Página 4

Lei: , Data:

**NATUREZA DA DESPESA POR ORGÃO**

PODER ORGÃO	02. PODER EXECUTIVO 03 SECRETARIA DE ADMINISTRAÇÃO					
Código	Especificação	F.R.	Elemento	Modalidade	Grupo	Categoria Econômica
3.0.00.00	DESPESAS CORRENTES	0.000.000				1.589.000,00
3.1.00.00	PESSOAL E ENCARGOS SOCIAIS	0.000.000			912.000,00	
3.1.90.00	APLICAÇÕES DIRETAS	0.000.000		880.000,00		
3.1.90.04	CONTRATAÇÃO POR TEMPO DETERMINADO	0.01.00	95.000,00			
3.1.90.11	VENCIMENTOS E VANTAGENS FIXAS - PESSOAL CIVIL	0.01.00	270.000,00			
3	OBRIGAÇÕES PATRONAIS	0.01.00	452.000,00			
5	OUTRAS DESPESAS VARIÁVEIS - PESSOAL CIVIL	0.01.00	3.000,00			
2	DESPESAS DE EXERCÍCIOS ANTERIORES	0.01.00	5.000,00			
4	INDENIZAÇÕES E RESTITUIÇÕES TRABALHISTAS	0.01.00	55.000,00			
3.0.00.00	APLICAÇÕES DIRETAS- INTRA-ORÇAMENTÁRIAS	0.000.000		32.000,00		
3.0.00.00	OBRIGAÇÕES PATRONAIS	0.01.00	32.000,00			
3.0.00.00	OUTRAS DESPESAS CORRENTES	0.000.000			677.000,00	
3.0.00.00	TRANSFERÊNCIAS A INSTITUIÇÕES PRIVADAS SEM FINS LUCRATIVOS	0.000.000		5.000,00		
3.0.00.00	CONTRIBUIÇÕES	0.01.00	5.000,00			
3.0.00.00	TRANSFERÊNCIA A CONSÓRCIOS PÚBLICOS	0.000.000			5.000,00	
3.0.00.00	RATEIO PELA PARTICIPAÇÃO EM CONSÓRCIO PÚBLICO	0.01.00	5.000,00			
3.0.00.00	APLICAÇÕES DIRETAS	0.000.000		604.000,00		
3.0.00.00	OUTROS BENEFÍCIOS ASSISTENCIAIS DO SERVIDOR E DO MILITAR	0.01.00	13.000,00			
3.0.00.00	DIÁRIAS - CIVIL	0.01.00	1.000,00			
3.0.00.00	MATERIAL DE CONSUMO	0.01.00	57.000,00			
3.0.00.00	PREMIAÇÕES CULTURAIS, ARTÍSTICAS, CIENTÍFICAS, DESPORTIVAS E	0.01.00	2.000,00			
3.0.00.00	PASSAGENS E DESPESAS COM LOCOMOÇÃO	0.01.00	2.000,00			
3.0.00.00	OUTRAS DESPESAS DE PESSOAL DECORRENTES DE CONTRATOS DE	0.01.00	1.000,00			
3.0.00.00	SERVIÇOS DE CONSULTORIA	0.01.00	250.000,00			
3.0.00.00	OUTROS SERVIÇOS DE TERCEIROS - PESSOA FÍSICA	0.01.00	44.000,00			
3.0.00.00	OUTROS SERVIÇOS DE TERCEIROS - PESSOA JURÍDICA	0.01.00	229.000,00			
3.0.00.00	DESPESAS DE EXERCÍCIOS ANTERIORES	0.01.00	5.000,00			
3.0.00.00	APLICAÇÕES DIRETAS- INTRA-ORÇAMENTÁRIAS	0.000.000		63.000,00		
3.0.00.00	APORTE PARA COBERTURA DO DÉFICIT ATUARIAL DO RPPS	0.01.00	63.000,00			
4.0.00.00	DESPESAS DE CAPITAL	0.000.000				15.000,00
4.0.00.00	INVESTIMENTOS	0.000.000			15.000,00	
4.0.00.00	APLICAÇÕES DIRETAS	0.000.000		15.000,00		
4.0.00.00	EQUIPAMENTOS E MATERIAL PERMANENTE	0.01.00	15.000,00			
<b>TOTAL</b>						<b>1.604.000,00</b>



assinado por: idu, ser, 78  
PORTAL DA TRANSPARÊNCIA MUNICIPAL  
https://repositorio.ufes.br/portaltransparenciamunicipal/download/1-2021-1202072345.pdf

**PREFEITURA MUNICIPAL DE JUCATI**

RUA RUI BARBOSA, 65 - CNPJ:35450790/0001-91

Orçamento Programa - Exercício de 2022

Anexo 02

Página 5

Lei: , Data:

**NATUREZA DA DESPESA POR ORGÃO**

PODER ORGÃO	02 PODER EXECUTIVO 04 SECRETARIA DA FAZENDA MUNICIPAL					
Código	Especificação	F.R.	Elemento	Modalidade	Grupo	Categoria Econômica
3.0.00.00	DESPESAS CORRENTES	0.000.000				789.000,00
3.1.00.00	PESSOAL E ENCARGOS SOCIAIS	0.000.000			380.000,00	
3.1.90.00	APLICAÇÕES DIRETAS	0.000.000		378.000,00		
3.1.90.04	CONTRATAÇÃO POR TEMPO DETERMINADO	0.01.00	50.000,00			
3.1.90.11	VENCIMENTOS E VANTAGENS FIXAS - PESSOAL CIVIL	0.01.00	230.000,00			
	OBRIGAÇÕES PATRONAIS	0.01.00	2.000,00			
	OUTRAS DESPESAS VARIÁVEIS - PESSOAL CIVIL	0.01.00	1.000,00			
	SENTENÇAS JUDICIAIS	0.01.00	5.000,00			
	INDENIZAÇÕES E RESTITUIÇÕES TRABALHISTAS	0.01.00	90.000,00			
3.1.91.00	APLICAÇÕES DIRETAS- INTRA-ORÇAMENTÁRIAS	0.000.000		2.000,00		
3.1.91.13	OBRIGAÇÕES PATRONAIS	0.01.00	2.000,00			
3.3.00.00	JUROS E ENCARGOS DA DÍVIDA	0.000.000			20.000,00	
3.3.90.00	APLICAÇÕES DIRETAS	0.000.000		20.000,00		
3.3.90.21	JUROS SOBRE A DÍVIDA POR CONTRATO	0.01.00	5.000,00			
3.3.90.22	OUTROS ENCARGOS SOBRE A DÍVIDA POR CONTRATO	0.01.00	15.000,00			
3.90.00	OUTRAS DESPESAS CORRENTES	0.000.000			389.000,00	
3.90.00	APLICAÇÕES DIRETAS	0.000.000		384.000,00		
3.90.08	OUTROS BENEFÍCIOS ASSISTENCIAIS DO SERVIDOR E DO MILITAR	0.01.00	2.000,00			
3.90.14	DIÁRIAS - CIVIL	0.01.00	5.000,00			
3.90.30	MATERIAL DE CONSUMO	0.01.00	10.000,00			
3.90.31	PREMIAÇÕES CULTURAIS, ARTÍSTICAS, CIENTÍFICAS, DESPORTIVAS E	0.01.00	2.000,00			
3.90.35	SERVIÇOS DE CONSULTORIA	0.01.00	75.000,00			
3.90.36	OUTROS SERVIÇOS DE TERCEIROS - PESSOA FÍSICA	0.01.00	7.000,00			
3.90.39	OUTROS SERVIÇOS DE TERCEIROS - PESSOA JURÍDICA	0.01.00	73.000,00			
3.90.47	OBRIGAÇÕES TRIBUTÁRIAS E CONTRIBUTIVAS	0.01.00	200.000,00			
3.90.91	SENTENÇAS JUDICIAIS	0.01.00	5.000,00			
3.90.93	INDENIZAÇÕES E RESTITUIÇÕES	0.01.00	5.000,00			
3.91.00	APLICAÇÕES DIRETAS- INTRA-ORÇAMENTÁRIAS	0.000.000		5.000,00		
3.91.97	APORTE PARA COBERTURA DO DÉFICIT ATUARIAL DO RPPS	0.01.00	5.000,00			
4.00.00	DESPESAS DE CAPITAL	0.000.000				310.000,00
4.4.00.00	INVESTIMENTOS	0.000.000			10.000,00	
4.4.90.00	APLICAÇÕES DIRETAS	0.000.000		10.000,00		
4.4.90.52	EQUIPAMENTOS E MATERIAL PERMANENTE	0.01.00	10.000,00			
4.6.00.00	AMORTIZAÇÃO DA DÍVIDA	0.000.000			300.000,00	
4.6.90.00	APLICAÇÕES DIRETAS	0.000.000		300.000,00		
4.6.90.71	PRINCIPAL DA DÍVIDA CONTRATUAL RESGATADA	0.01.00	300.000,00			
9.0.00.00	RESERVA DE CONTINGÊNCIA	0.000.000				381.000,00
9.9.00.00	RESERVA DE CONTINGÊNCIA	0.000.000			381.000,00	
9.9.99.00	A DEFINIR	0.000.000		381.000,00		

assinado por idl ser 78  
POR TAL NA TRAMISSÃO REFINANÇIA MUNICIPAL  
https://eodottr.fcefececs.fr/bt/ffentrespen/51447202112020723215.pdf



**PREFEITURA MUNICIPAL DE JUCATI**

RUA RUI BARBOSA, 65 - CNPJ:35450790/0001-91

Orçamento Programa - Exercício de 2022

Anexo 02

Página 6

Lei: , Data:

**NATUREZA DA DESPESA POR ORGÃO**

PODER 02 PODER EXECUTIVO  
ORGÃO 04 SECRETARIA DA FAZENDA MUNICIPAL

Código	Especificação	F.R.	Elemento	Modalidade	Grupo	Categoria Econômica
9.9.99.99	A CLASSIFICAR	00000000	381.000,00			
<b>TOTAL</b>						<b>1.480.000,00</b>



PORTAL DA TRANSPARENCIA MUNICIPAL  
<https://cloud.it-solucoes.inf.br/transparenciaMunicipal/download/1-20211202072345.pdf>  
assinado por: idjser78





PREFEITURA MUNICIPAL DE JUCATI

RUA RUI BARBOSA, 65 - CNPJ:35450790/0001-91

Orçamento Programa - Exercício de 2022

Anexo 02

Página 7

Lei: , Data:

NATUREZA DA DESPESA POR ORGÃO

PODER ORGÃO 02 PODER EXECUTIVO 05 PROCURADORIA GERAL DO MUNICÍPIO

Código	Especificação	F.R.	Elemento	Modalidade	Grupo	Categoria Econômica
3.0.00.00	DESPESAS CORRENTES	0.000.000				36.000,00
3.1.00.00	PESSOAL E ENCARGOS SOCIAIS	0.000.000			25.000,00	
3.1.90.00	APLICAÇÕES DIRETAS	0.000.000		23.000,00		
3.1.90.04	CONTRATAÇÃO POR TEMPO DETERMINADO	0.01.00	5.000,00			
3.1.90.11	VENCIMENTOS E VANTAGENS FIXAS - PESSOAL CIVIL	0.01.00	5.000,00			
3	OBRIGAÇÕES PATRONAIS	0.01.00	2.000,00			
5	OUTRAS DESPESAS VARIÁVEIS - PESSOAL CIVIL	0.01.00	1.000,00			
4	INDENIZAÇÕES E RESTITUIÇÕES TRABALHISTAS	0.01.00	10.000,00			
0	APLICAÇÕES DIRETAS- INTRA-ORÇAMENTÁRIAS	0.000.000		2.000,00		
91.13	OBRIGAÇÕES PATRONAIS	0.01.00	2.000,00			
3.00.00	OUTRAS DESPESAS CORRENTES	0.000.000			11.000,00	
3.90.00	APLICAÇÕES DIRETAS	0.000.000		10.000,00		
3.90.08	OUTROS BENEFÍCIOS ASSISTENCIAIS DO SERVIDOR E DO MILITAR	0.01.00	2.000,00			
3.90.14	DIÁRIAS - CIVIL	0.01.00	2.000,00			
3.90.30	MATERIAL DE CONSUMO	0.01.00	2.000,00			
3.90.36	OUTROS SERVIÇOS DE TERCEIROS - PESSOA FÍSICA	0.01.00	2.000,00			
3.90.39	OUTROS SERVIÇOS DE TERCEIROS - PESSOA JURÍDICA	0.01.00	2.000,00			
3.91.00	APLICAÇÕES DIRETAS- INTRA-ORÇAMENTÁRIAS	0.000.000		1.000,00		
3.91.97	APORTE PARA COBERTURA DO DÉFICIT ATUARIAL DO RPPS	0.01.00	1.000,00			
4.00.00	DESPESAS DE CAPITAL	0.000.000				5.000,00
4.4.00.00	INVESTIMENTOS	0.000.000			5.000,00	
4.4.90.00	APLICAÇÕES DIRETAS	0.000.000		5.000,00		
4.4.90.52	EQUIPAMENTOS E MATERIAL PERMANENTE	0.01.00	5.000,00			
TOTAL						41.000,00

assinado por: idlyser78  
PORTAL DA TRANSPARÊNCIA MUNICIPAL  
https://otoduritosources.rtr/atransparenciamunicipal/owmhoad/1-20211202072345.pdf

**PREFEITURA MUNICIPAL DE JUCATI**

RUA RUI BARBOSA, 65 - CNPJ:35450790/0001-91

Orçamento Programa - Exercício de 2022

Anexo 02

Página 8

Lei: , Data:

**NATUREZA DA DESPESA POR ORGÃO**

PODER ORGÃO						
02 PODER EXECUTIVO						
06 SECRETARIA DE AGRICULTURA E ABASTECIMENTO						
Código	Especificação	F.R.	Elemento	Modalidade	Grupo	Categoria Econômica
3.0.00.00	DESPESAS CORRENTES	0.000.000				3.507.000,00
3.1.00.00	PESSOAL E ENCARGOS SOCIAIS	0.000.000			320.000,00	
3.1.30.00	APLICAÇÕES DIRETAS	0.000.000		318.000,00		
3.1.90.04	CONTRATAÇÃO POR TEMPO DETERMINADO	0.01.00	131.000,00			
3.1.90.11	VENCIMENTOS E VANTAGENS FIXAS - PESSOAL CIVIL	0.01.00	135.000,00			
3	OBRIGAÇÕES PATRONAIS	0.01.00	2.000,00			
3	OUTRAS DESPESAS VARIÁVEIS - PESSOAL CIVIL	0.01.00	1.000,00			
2	DESPESAS DE EXERCÍCIOS ANTERIORES	0.01.00	1.000,00			
1	INDENIZAÇÕES E RESTITUIÇÕES TRABALHISTAS	0.01.00	48.000,00			
3.91.00	APLICAÇÕES DIRETAS- INTRA-ORÇAMENTÁRIAS	0.000.000		2.000,00		
3.91.13	OBRIGAÇÕES PATRONAIS	0.01.00	2.000,00			
3.00.00	OUTRAS DESPESAS CORRENTES	0.000.000			3.187.000,00	
3.50.00	TRANSFERÊNCIAS A INSTITUIÇÕES PRIVADAS SEM FINS LUCRATIVOS	0.000.000		15.000,00		
3.50.41	CONTRIBUIÇÕES	0.01.00	15.000,00			
3.90.00	APLICAÇÕES DIRETAS	0.000.000		3.167.000,00		
3.90.08	OUTROS BENEFÍCIOS ASSISTENCIAIS DO SERVIDOR E DO MILITAR	0.01.00	2.000,00			
3.90.14	DIÁRIAS - CIVIL	0.01.00	2.000,00			
3.90.30	MATERIAL DE CONSUMO	0.01.00	1.310.000,00			
3.90.31	PREMIAÇÕES CULTURAIS, ARTÍSTICAS, CIENTÍFICAS, DESPORTIVAS E	0.01.00	2.000,00			
3.90.32	MATERIAL, BEM OU SERVIÇO PARA DISTRIBUIÇÃO GRATUITA	0.01.00	14.000,00			
3.90.33	PASSAGENS E DESPESAS COM LOCOMOÇÃO	0.01.00	2.000,00			
3.90.36	OUTROS SERVIÇOS DE TERCEIROS - PESSOA FÍSICA	0.01.00	424.000,00			
3.90.39	OUTROS SERVIÇOS DE TERCEIROS - PESSOA JURÍDICA	0.01.00	1.410.000,00			
3.90.92	DESPESAS DE EXERCÍCIOS ANTERIORES	0.01.00	1.000,00			
3.91.00	APLICAÇÕES DIRETAS- INTRA-ORÇAMENTÁRIAS	0.000.000		5.000,00		
3.91.97	APORTE PARA COBERTURA DO DÉFICIT ATUARIAL DO RPPS	0.01.00	5.000,00			
4.0.00.00	DESPESAS DE CAPITAL	0.000.000				10.000,00
4.4.00.00	INVESTIMENTOS	0.000.000			10.000,00	
4.4.90.00	APLICAÇÕES DIRETAS	0.000.000		10.000,00		
4.4.90.52	EQUIPAMENTOS E MATERIAL PERMANENTE	0.01.00	10.000,00			
<b>TOTAL</b>						<b>3.517.000,00</b>



assinado por: idu ser 78  
 PORTAL DA TRANSPARÊNCIA MUNICIPAL  
<https://tribunaonline.com.br/portaltransparenciamunicipal/download/1420214202072345.pdf>

**PREFEITURA MUNICIPAL DE JUCATI**

RUA RUI BARBOSA, 65 - CNPJ:35450790/0001-91

Orçamento Programa - Exercício de 2022

Anexo 02

Página 9

Lei: , Data:

**NATUREZA DA DESPESA POR ORGÃO**

PODER ORGÃO 02 PODER EXECUTIVO  
07 SECRETARIA DE EDUCAÇÃO, CULTURA E DESPORTO

Código	Especificação	F.R.	Elemento	Modalidade	Grupo	Categoria Econômica
3.0.00.00	DESPESAS CORRENTES	0.000.000				13.865.000,00
3.1.00.00	PESSOAL E ENCARGOS SOCIAIS	0.000.000			10.077.000,00	
3.1.90.00	APLICAÇÕES DIRETAS	0.000.000		9.895.000,00		
3.1.90.04	CONTRATAÇÃO POR TEMPO DETERMINADO	0.01.00	23.000,00			
3.1.90.04	CONTRATAÇÃO POR TEMPO DETERMINADO	0.05.00	1.475.000,00			
	CONTRATAÇÃO POR TEMPO DETERMINADO	0.05.00	2.340.000,00			
	VENCIMENTOS E VANTAGENS FIXAS - PESSOAL CIVIL	0.01.00	60.000,00			
	VENCIMENTOS E VANTAGENS FIXAS - PESSOAL CIVIL	0.05.00	1.045.000,00			
	VENCIMENTOS E VANTAGENS FIXAS - PESSOAL CIVIL	0.05.00	3.455.000,00			
3.1.90.13	OBRIGAÇÕES PATRONAIS	0.01.00	7.000,00			
3.1.90.13	OBRIGAÇÕES PATRONAIS	0.05.00	327.000,00			
3.1.90.13	OBRIGAÇÕES PATRONAIS	0.05.00	440.000,00			
3.1.90.16	OUTRAS DESPESAS VARIÁVEIS - PESSOAL CIVIL	0.01.00	6.000,00			
3.1.90.16	OUTRAS DESPESAS VARIÁVEIS - PESSOAL CIVIL	0.05.00	3.000,00			
3.1.90.16	OUTRAS DESPESAS VARIÁVEIS - PESSOAL CIVIL	0.05.00	4.000,00			
3.1.90.92	DESPESAS DE EXERCÍCIOS ANTERIORES	0.01.00	1.000,00			
3.1.90.94	INDENIZAÇÕES E RESTITUIÇÕES TRABALHISTAS	0.01.00	1.000,00			
3.1.90.94	INDENIZAÇÕES E RESTITUIÇÕES TRABALHISTAS	0.01.00	15.000,00			
3.1.90.94	INDENIZAÇÕES E RESTITUIÇÕES TRABALHISTAS	0.05.00	254.000,00			
3.1.90.94	INDENIZAÇÕES E RESTITUIÇÕES TRABALHISTAS	0.05.00	436.000,00			
3.1.90.96	RESSARCIMENTO DE DESPESAS DE PESSOAL REQUISITADO	0.05.00	3.000,00			
3.1.91.00	APLICAÇÕES DIRETAS - INTRA-ORÇAMENTÁRIAS	0.000.000		182.000,00		
3.1.91.13	OBRIGAÇÕES PATRONAIS	0.01.00	10.000,00			
3.1.91.13	OBRIGAÇÕES PATRONAIS	0.05.00	66.000,00			
3.1.91.13	OBRIGAÇÕES PATRONAIS	0.05.00	106.000,00			
3.3.00.00	OUTRAS DESPESAS CORRENTES	0.000.000			3.788.000,00	
3.3.50.00	TRANSFERÊNCIAS A INSTITUIÇÕES PRIVADAS SEM FINS LUCRATIVOS	0.000.000		15.000,00		
3.3.50.41	CONTRIBUIÇÕES	0.05.00	5.000,00			
3.3.50.43	SUBVENÇÕES SOCIAIS	0.01.00	10.000,00			
3.3.90.00	APLICAÇÕES DIRETAS	0.000.000		3.254.000,00		
3.3.90.04	CONTRATAÇÃO POR TEMPO DETERMINADO	0.01.00	2.000,00			
3.3.90.08	OUTROS BENEFÍCIOS ASSISTENCIAIS DO SERVIDOR E DO MILITAR	0.01.00	7.000,00			
3.3.90.08	OUTROS BENEFÍCIOS ASSISTENCIAIS DO SERVIDOR E DO MILITAR	0.05.00	45.000,00			
3.3.90.08	OUTROS BENEFÍCIOS ASSISTENCIAIS DO SERVIDOR E DO MILITAR	0.05.00	110.000,00			
3.3.90.14	DIÁRIAS - CIVIL	0.01.00	7.000,00			
3.3.90.30	MATERIAL DE CONSUMO	0.01.00	194.000,00			
3.3.90.30	MATERIAL DE CONSUMO	0.02.00	5.000,00			
3.3.90.30	MATERIAL DE CONSUMO	0.05.00	2.000,00			
3.3.90.30	MATERIAL DE CONSUMO	0.05.00	4.000,00			



assinado por: idu, ser 78  
PORTAL DA TRANSPARÊNCIA MUNICIPAL  
https://triofda.traspacidade.mhucati.pa.gov.br/1-2022/12/27/077345.pdf

**PREFEITURA MUNICIPAL DE JUCATI**

RUA RUI BARBOSA, 65 - CNPJ:35450790/0001-91

Orçamento Programa - Exercício de 2022

Anexo 02

Página 10

Lei: , Data:

**NATUREZA DA DESPESA POR ORGÃO**

PODER ORGÃO 02 PODER EXECUTIVO  
07 SECRETARIA DE EDUCAÇÃO, CULTURA E DESPORTO

Código	Especificação	F.R.	Elemento	Modalidade	Grupo	Categoria Econômica
3.3.90.30	MATERIAL DE CONSUMO	0.05.00	5.000,00			
3.3.90.30	MATERIAL DE CONSUMO	0.05.00	30.000,00			
3.3.90.30	MATERIAL DE CONSUMO	0.05.00	200.000,00			
3.3.90.30	MATERIAL DE CONSUMO	0.05.00	260.000,00			
	MATERIAL DE CONSUMO	0.05.00	460.000,00			
	PREMIAÇÕES CULTURAIS, ARTÍSTICAS, CIENTÍFICAS, DESPORTIVAS E	0.01.00	2.000,00			
	PREMIAÇÕES CULTURAIS, ARTÍSTICAS, CIENTÍFICAS, DESPORTIVAS E	0.01.00	12.000,00			
	MATERIAL, BEM OU SERVIÇO PARA DISTRIBUIÇÃO GRATUITA	0.01.00	10.000,00			
90.32	MATERIAL, BEM OU SERVIÇO PARA DISTRIBUIÇÃO GRATUITA	0.01.00	61.000,00			
90.33	PASSAGENS E DESPESAS COM LOCOMOÇÃO	0.01.00	2.000,00			
90.33	PASSAGENS E DESPESAS COM LOCOMOÇÃO	0.05.00	2.000,00			
90.33	PASSAGENS E DESPESAS COM LOCOMOÇÃO	0.05.00	5.000,00			
90.35	SERVIÇOS DE CONSULTORIA	0.01.00	5.000,00			
90.36	OUTROS SERVIÇOS DE TERCEIROS - PESSOA FÍSICA	0.01.00	238.000,00			
90.36	OUTROS SERVIÇOS DE TERCEIROS - PESSOA FÍSICA	0.02.00	5.000,00			
90.36	OUTROS SERVIÇOS DE TERCEIROS - PESSOA FÍSICA	0.05.00	2.000,00			
90.36	OUTROS SERVIÇOS DE TERCEIROS - PESSOA FÍSICA	0.05.00	2.000,00			
90.36	OUTROS SERVIÇOS DE TERCEIROS - PESSOA FÍSICA	0.05.00	4.000,00			
90.36	OUTROS SERVIÇOS DE TERCEIROS - PESSOA FÍSICA	0.05.00	5.000,00			
3.3.90.36	OUTROS SERVIÇOS DE TERCEIROS - PESSOA FÍSICA	0.05.00	5.000,00			
3.3.90.36	OUTROS SERVIÇOS DE TERCEIROS - PESSOA FÍSICA	0.05.00	20.000,00			
3.3.90.39	OUTROS SERVIÇOS DE TERCEIROS - PESSOA JURÍDICA	0.01.00	980.000,00			
3.3.90.39	OUTROS SERVIÇOS DE TERCEIROS - PESSOA JURÍDICA	0.02.00	60.000,00			
3.3.90.39	OUTROS SERVIÇOS DE TERCEIROS - PESSOA JURÍDICA	0.05.00	4.000,00			
3.3.90.39	OUTROS SERVIÇOS DE TERCEIROS - PESSOA JURÍDICA	0.05.00	10.000,00			
3.3.90.39	OUTROS SERVIÇOS DE TERCEIROS - PESSOA JURÍDICA	0.05.00	11.000,00			
3.3.90.39	OUTROS SERVIÇOS DE TERCEIROS - PESSOA JURÍDICA	0.05.00	48.000,00			
3.3.90.39	OUTROS SERVIÇOS DE TERCEIROS - PESSOA JURÍDICA	0.05.00	115.000,00			
3.3.90.39	OUTROS SERVIÇOS DE TERCEIROS - PESSOA JURÍDICA	0.05.00	310.000,00			
3.2.90.92	DESPESAS DE EXERCÍCIOS ANTERIORES	0.01.00	5.000,00			
3.3.91.00	APLICAÇÕES DIRETAS- INTRA-ORÇAMENTÁRIAS	0.000.000		519.000,00		
3.3.91.97	APORTE PARA COBERTURA DO DÉFICIT ATUARIAL DO RPPS	0.01.00	519.000,00			
4.0.00.00	DESPESAS DE CAPITAL	0.000.000				490.000,00
4.4.00.00	INVESTIMENTOS	0.000.000			490.000,00	
4.4.90.00	APLICAÇÕES DIRETAS	0.000.000		490.000,00		
4.4.90.51	OBRAS E INSTALAÇÕES	0.01.00	50.000,00			
4.4.90.51	OBRAS E INSTALAÇÕES	0.01.00	310.000,00			
4.4.90.52	EQUIPAMENTOS E MATERIAL PERMANENTE	0.01.00	40.000,00			



assinado por: idu ser 78  
 Portal da Transparência Municipal  
 https://portal.transparencia.municjucati.org.br/financeiro/relatorio/relatorio-2021-12032022-23-15.pdf



**PREFEITURA MUNICIPAL DE JUCATI**  
RUA RUI BARBOSA, 65 - CNPJ:35450790/0001-91

Orçamento Programa - Exercício de 2022

Anexo 02

Página 11

Lei: , Data:

**NATUREZA DA DESPESA POR ORGÃO**

PODER ORGÃO	02 PODER EXECUTIVO 07 SECRETARIA DE EDUCAÇÃO, CULTURA E DESPORTO					
Código	Especificação	F.R.	Elemento	Modalidade	Grupo	Categoria Econômica
4.4.90.52	EQUIPAMENTOS E MATERIAL PERMANENTE	0.02.00	10.000,00			
4.4.90.52	EQUIPAMENTOS E MATERIAL PERMANENTE	0.05.00	10.000,00			
4.4.90.52	EQUIPAMENTOS E MATERIAL PERMANENTE	0.05.00	50.000,00			
4.4.90.61	AQUISIÇÃO DE IMÓVEIS	0.05.00	20.000,00			
						14.355.000,00



*[Handwritten signature]*

*[Handwritten signature]*

PORTAL DA TRANSPARENCIA MUNICIPAL

<https://cloud.it-solucoes.inf.br/transparenciaMunicipal/download/1-20211202072345.pdf>

assinado por: iduser78



**NATUREZA DA DESPESA POR ORGÃO**

PODER ORGÃO						
02 PODER EXECUTIVO						
08 SECRETARIA DE SERVIÇOS PÚBLICOS						
Código	Especificação	F.R.	Elemento	Modalidade	Grupo	Categoria Econômica
3.0.00.00	DESPESAS CORRENTES	0.000.000				2.881.000,00
3.1.00.00	PESSOAL E ENCARGOS SOCIAIS	0.000.000			1.675.000,00	
3.1.90.00	APLICAÇÕES DIRETAS	0.000.000		1.665.000,00		
3.1.90.04	CONTRATAÇÃO POR TEMPO DETERMINADO	0.01.00	920.000,00			
3.1.90.11	VENCIMENTOS E VANTAGENS FIXAS - PESSOAL CIVIL	0.01.00	454.000,00			
	OBRIGAÇÕES PATRONAIS	0.01.00	10.000,00			
	OUTRAS DESPESAS VARIÁVEIS - PESSOAL CIVIL	0.01.00	1.000,00			
	INDENIZAÇÕES E RESTITUIÇÕES TRABALHISTAS	0.01.00	280.000,00			
	APLICAÇÕES DIRETAS- INTRA-ORÇAMENTÁRIAS	0.000.000		10.000,00		
91.13	OBRIGAÇÕES PATRONAIS	0.01.00	10.000,00			
00.00	OUTRAS DESPESAS CORRENTES	0.000.000			1.206.000,00	
90.00	APLICAÇÕES DIRETAS	0.000.000		1.201.000,00		
90.14	DIÁRIAS - CIVIL	0.01.00	1.000,00			
90.30	MATERIAL DE CONSUMO	0.01.00	450.000,00			
90.31	PREMIAÇÕES CULTURAIS, ARTÍSTICAS, CIENTÍFICAS, DESPORTIVAS E	0.01.00	2.000,00			
90.32	MATERIAL, BEM OU SERVIÇO PARA DISTRIBUIÇÃO GRATUITA	0.01.00	20.000,00			
90.33	PASSAGENS E DESPESAS COM LOCOMOÇÃO	0.01.00	2.000,00			
90.34	OUTRAS DESPESAS DE PESSOAL DECORRENTES DE CONTRATOS DE	0.01.00	1.000,00			
90.36	OUTROS SERVIÇOS DE TERCEIROS - PESSOA FÍSICA	0.01.00	84.000,00			
90.37	LOCAÇÃO DE MÃO-DE-OBRA	0.01.00	1.000,00			
90.39	OUTROS SERVIÇOS DE TERCEIROS - PESSOA JURÍDICA	0.01.00	140.000,00			
90.39	OUTROS SERVIÇOS DE TERCEIROS - PESSOA JURÍDICA	0.01.00	500.000,00			
91.00	APLICAÇÕES DIRETAS- INTRA-ORÇAMENTÁRIAS	0.000.000		5.000,00		
91.97	APORTE PARA COBERTURA DO DÉFICIT ATUARIAL DO RPPS	0.01.00	5.000,00			
4.0.00.00	DESPESAS DE CAPITAL	0.000.000				1.016.000,00
4.4.00.00	INVESTIMENTOS	0.000.000			1.016.000,00	
4.4.90.00	APLICAÇÕES DIRETAS	0.000.000		1.016.000,00		
4.4.90.51	OBRAS E INSTALAÇÕES	0.01.00	300.000,00			
4.4.90.51	OBRAS E INSTALAÇÕES	0.01.00	656.000,00			
4.4.90.52	EQUIPAMENTOS E MATERIAL PERMANENTE	0.01.00	40.000,00			
4.4.90.61	AQUISIÇÃO DE IMÓVEIS	0.01.00	20.000,00			
<b>TOTAL</b>						<b>3.897.000,00</b>



assinado por: idu ser 78  
 PORTAL DA TRANSPARÊNCIA MUNICIPAL  
<https://toda.treosistemas.gov.br/transparencia/municipio/download/4-20211202072315.pdf>

**PREFEITURA MUNICIPAL DE JUCATI**

RUA RUI BARBOSA, 65 - CNPJ:35450790/0001-91

Orçamento Programa - Exercício de 2022

Anexo 02

Página 13

Lei: , Data:

**NATUREZA DA DESPESA POR ORGÃO**

Código	Especificação	F.R.	Elemento	Modalidade	Grupo	Categoria Económica
PODER	02 PODER EXECUTIVO					
ORGÃO	09 SECRETARIA DE MEIO AMBIENTE					
3.0.00.00	DESPESAS CORRENTES	0.000.000				99.000,00
3.1.00.00	PESSOAL E ENCARGOS SOCIAIS	0.000.000			80.000,00	
3.1.90.00	APLICAÇÕES DIRETAS	0.000.000		78.000,00		
3.1.90.04	CONTRATAÇÃO POR TEMPO DETERMINADO	0.01.00	5.000,00			
3.1.90.11	VENCIMENTOS E VANTAGENS FIXAS - PESSOAL CIVIL	0.01.00	70.000,00			
	OBRIGAÇÕES PATRONAIS	0.01.00	1.000,00			
	OUTRAS DESPESAS VARIÁVEIS - PESSOAL CIVIL	0.01.00	1.000,00			
	INDENIZAÇÕES E RESTITUIÇÕES TRABALHISTAS	0.01.00	1.000,00			
	APLICAÇÕES DIRETAS- INTRA-ORÇAMENTÁRIAS	0.000.000		2.000,00		
91.13	OBRIGAÇÕES PATRONAIS	0.01.00	2.000,00			
3.00.00	OUTRAS DESPESAS CORRENTES	0.000.000			19.000,00	
3.90.00	APLICAÇÕES DIRETAS	0.000.000		18.000,00		
3.90.08	OUTROS BENEFÍCIOS ASSISTENCIAIS DO SERVIDOR E DO MILITAR	0.01.00	1.000,00			
3.90.30	MATERIAL DE CONSUMO	0.01.00	5.000,00			
3.90.31	PREMIAÇÕES CULTURAIS, ARTÍSTICAS, CIENTÍFICAS, DESPORTIVAS E	0.01.00	2.000,00			
3.90.36	OUTROS SERVIÇOS DE TERCEIROS - PESSOA FÍSICA	0.01.00	5.000,00			
3.90.39	OUTROS SERVIÇOS DE TERCEIROS - PESSOA JURÍDICA	0.01.00	5.000,00			
3.91.00	APLICAÇÕES DIRETAS- INTRA-ORÇAMENTÁRIAS	0.000.000		1.000,00		
3.91.97	APORTE PARA COBERTURA DO DÉFICIT ATUARIAL DO RPPS	0.01.00	1.000,00			
<b>TOTAL</b>						<b>99.000,00</b>



PORTAL DA TRANSPARÊNCIA MUNICIPAL PA  
 https://civildados.org.br/transparenciamunicipal/download/1-20211202072345.pdf  
 assinado por: idl ser 8

**PREFEITURA MUNICIPAL DE JUCATI**

RUA RUI BARBOSA, 65 - CNPJ:35450790/0001-91

Orçamento Programa - Exercício de 2022

Anexo 02

Página 14

Lei: , Data:

**NATUREZA DA DESPESA POR ORGÃO**

PODER ORGÃO	03 ENTIDADES SUPERVISIONADAS					
	01 FUNDO MUNICIPAL DE ASSISTÊNCIA SOCIAL					
Código	Especificação	F.R.	Elemento	Modalidade	Grupo	Categoria Econômica
3.0.00.00	DESPESAS CORRENTES	0.000.000				2.501.000,00
3.1.00.00	PESSOAL E ENCARGOS SOCIAIS	0.000.000			1.486.000,00	
3.1.90.00	APLICAÇÕES DIRETAS	0.000.000		1.433.000,00		
3.1.90.04	CONTRATAÇÃO POR TEMPO DETERMINADO	0.01.00	2.000,00			
3.1.90.04	CONTRATAÇÃO POR TEMPO DETERMINADO	0.01.00	100.000,00			
	CONTRATAÇÃO POR TEMPO DETERMINADO	0.02.00	130.000,00			
	CONTRATAÇÃO POR TEMPO DETERMINADO	0.05.00	405.000,00			
	VENCIMENTOS E VANTAGENS FIXAS - PESSOAL CIVIL	0.01.00	2.000,00			
	VENCIMENTOS E VANTAGENS FIXAS - PESSOAL CIVIL	0.01.00	215.000,00			
90.11	VENCIMENTOS E VANTAGENS FIXAS - PESSOAL CIVIL	0.02.00	5.000,00			
90.11	VENCIMENTOS E VANTAGENS FIXAS - PESSOAL CIVIL	0.05.00	173.000,00			
90.13	OBRIGAÇÕES PATRONAIS	0.01.00	1.000,00			
90.13	OBRIGAÇÕES PATRONAIS	0.01.00	60.000,00			
90.13	OBRIGAÇÕES PATRONAIS	0.02.00	28.000,00			
90.13	OBRIGAÇÕES PATRONAIS	0.05.00	80.000,00			
90.16	OUTRAS DESPESAS VARIÁVEIS - PESSOAL CIVIL	0.01.00	1.000,00			
90.16	OUTRAS DESPESAS VARIÁVEIS - PESSOAL CIVIL	0.01.00	2.000,00			
90.16	OUTRAS DESPESAS VARIÁVEIS - PESSOAL CIVIL	0.02.00	5.000,00			
90.16	OUTRAS DESPESAS VARIÁVEIS - PESSOAL CIVIL	0.05.00	33.000,00			
90.92	DESPESAS DE EXERCÍCIOS ANTERIORES	0.01.00	2.000,00			
3.1.90.94	INDENIZAÇÕES E RESTITUIÇÕES TRABALHISTAS	0.01.00	1.000,00			
3.1.90.94	INDENIZAÇÕES E RESTITUIÇÕES TRABALHISTAS	0.01.00	98.000,00			
3.1.90.94	INDENIZAÇÕES E RESTITUIÇÕES TRABALHISTAS	0.02.00	10.000,00			
3.1.90.94	INDENIZAÇÕES E RESTITUIÇÕES TRABALHISTAS	0.05.00	80.000,00			
3.1.91.00	APLICAÇÕES DIRETAS- INTRA-ORÇAMENTÁRIAS	0.000.000		53.000,00		
3.1.91.13	OBRIGAÇÕES PATRONAIS	0.01.00	1.000,00			
3.1.91.13	OBRIGAÇÕES PATRONAIS	0.01.00	15.000,00			
3.1.91.13	OBRIGAÇÕES PATRONAIS	0.02.00	5.000,00			
3.1.91.13	OBRIGAÇÕES PATRONAIS	0.05.00	32.000,00			
3.2.00.00	JUROS E ENCARGOS DA DÍVIDA	0.000.000			7.000,00	
3.2.90.00	APLICAÇÕES DIRETAS	0.000.000		7.000,00		
3.2.90.21	JUROS SOBRE A DÍVIDA POR CONTRATO	0.01.00	2.000,00			
3.2.90.93	INDENIZAÇÕES E RESTITUIÇÕES	0.01.00	2.000,00			
3.2.90.93	INDENIZAÇÕES E RESTITUIÇÕES	0.01.00	3.000,00			
3.3.00.00	OUTRAS DESPESAS CORRENTES	0.000.000			1.008.000,00	
3.3.50.00	TRANSFERÊNCIAS A INSTITUIÇÕES PRIVADAS SEM FINS LUCRATIVOS	0.000.000		10.000,00		
3.3.50.41	CONTRIBUIÇÕES	0.05.00	5.000,00			
3.3.50.43	SUBVENÇÕES SOCIAIS	0.01.00	5.000,00			
3.3.90.00	APLICAÇÕES DIRETAS	0.000.000		967.000,00		



assinado por: idu sek 78  
 PORTAL DA TRANSPARÊNCIA MUNICIPAL  
<https://toda.ti-sistemas.inf.br/transparenciamunicipal/dowmload/4-20211202072345.pdf>

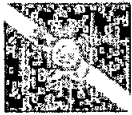

**PREFEITURA MUNICIPAL DE JUCATI**

RUA RUI BARBOSA, 65 - CNPJ:35450790/0001-91

Orçamento Programa - Exercício de 2022

Anexo 02

Página 15

Lei: , Data:

**NATUREZA DA DESPESA POR ORGÃO**

PODER ORGÃO		03 ENTIDADES SUPERVISIONADAS					
		01 FUNDO MUNICIPAL DE ASSISTÊNCIA SOCIAL					
Código	Especificação	F.R.	Elemento	Modalidade	Grupo	Categoria Econômica	
3.3.99.08	OUTROS BENEFÍCIOS ASSISTENCIAIS DO SERVIDOR E DO MILITAR	0.01.00	1.000,00				
3.3.90.08	OUTROS BENEFÍCIOS ASSISTENCIAIS DO SERVIDOR E DO MILITAR	0.01.00	11.000,00				
3.3.90.08	OUTROS BENEFÍCIOS ASSISTENCIAIS DO SERVIDOR E DO MILITAR	0.02.00	10.000,00				
3.3.90.08	OUTROS BENEFÍCIOS ASSISTENCIAIS DO SERVIDOR E DO MILITAR	0.05.00	30.000,00				
	DIÁRIAS - CIVIL	0.01.00	2.000,00				
	DIÁRIAS - CIVIL	0.01.00	10.000,00				
	DIÁRIAS - CIVIL	0.02.00	2.000,00				
	DIÁRIAS - CIVIL	0.05.00	36.000,00				
93.20	MATERIAL DE CONSUMO	0.01.00	4.000,00				
90.30	MATERIAL DE CONSUMO	0.01.00	35.000,00				
90.30	MATERIAL DE CONSUMO	0.02.00	10.000,00				
90.30	MATERIAL DE CONSUMO	0.05.00	117.000,00				
90.31	PREMIAÇÕES CULTURAIS, ARTÍSTICAS, CIENTÍFICAS, DESPORTIVAS E	0.01.00	2.000,00				
90.32	MATERIAL, BEM OU SERVIÇO PARA DISTRIBUIÇÃO GRATUITA	0.01.00	2.000,00				
90.32	MATERIAL, BEM OU SERVIÇO PARA DISTRIBUIÇÃO GRATUITA	0.01.00	10.000,00				
90.32	MATERIAL, BEM OU SERVIÇO PARA DISTRIBUIÇÃO GRATUITA	0.05.00	163.000,00				
90.33	PASSAGENS E DESPESAS COM LOCOMOÇÃO	0.01.00	5.000,00				
90.33	PASSAGENS E DESPESAS COM LOCOMOÇÃO	0.05.00	5.000,00				
90.35	SERVIÇOS DE CONSULTORIA	0.01.00	85.000,00				
3.3.90.36	OUTROS SERVIÇOS DE TERCEIROS - PESSOA FÍSICA	0.01.00	4.000,00				
3.3.90.36	OUTROS SERVIÇOS DE TERCEIROS - PESSOA FÍSICA	0.01.00	80.000,00				
3.3.90.36	OUTROS SERVIÇOS DE TERCEIROS - PESSOA FÍSICA	0.02.00	20.000,00				
3.3.90.36	OUTROS SERVIÇOS DE TERCEIROS - PESSOA FÍSICA	0.05.00	85.000,00				
3.3.90.39	OUTROS SERVIÇOS DE TERCEIROS - PESSOA JURÍDICA	0.01.00	4.000,00				
3.3.90.39	OUTROS SERVIÇOS DE TERCEIROS - PESSOA JURÍDICA	0.01.00	70.000,00				
3.3.90.39	OUTROS SERVIÇOS DE TERCEIROS - PESSOA JURÍDICA	0.02.00	60.000,00				
3.3.90.39	OUTROS SERVIÇOS DE TERCEIROS - PESSOA JURÍDICA	0.05.00	70.000,00				
3.3.90.46	AUXÍLIO ALIMENTAÇÃO	0.05.00	5.000,00				
3.3.90.48	OUTROS AUXÍLIOS FINANCEIROS A PESSOA FÍSICA	0.02.00	1.000,00				
3.3.90.48	OUTROS AUXÍLIOS FINANCEIROS A PESSOA FÍSICA	0.05.00	17.000,00				
3.3.90.49	AUXÍLIO TRANSPORTE	0.05.00	5.000,00				
3.3.90.92	DESPESAS DE EXERCÍCIOS ANTERIORES	0.01.00	6.000,00				
3.3.91.00	APLICAÇÕES DIRETAS- INTRA-ORÇAMENTÁRIAS	0.000.000			31.000,00		
3.3.91.97	APORTE PARA COBERTURA DO DÉFICIT ATUARIAL DO RPPS	0.01.00	1.000,00				
3.3.91.97	APORTE PARA COBERTURA DO DÉFICIT ATUARIAL DO RPPS	0.01.00	10.000,00				
3.3.91.97	APORTE PARA COBERTURA DO DÉFICIT ATUARIAL DO RPPS	0.01.00	20.000,00				
4.0.00.00	DESPESAS DE CAPITAL	0.000.000				95.000,00	
4.4.00.00	INVESTIMENTOS	0.000.000				95.000,00	



assinado por: idlyser78  
 PORTAL DA TRANSPARÊNCIA MUNICIPAL  
 https://cibauditsistemas.inf.br/transparenciamunicipal/dowinload/1-20211202072345.pdf

**PREFEITURA MUNICIPAL DE JUCATI**

RUA RUI BARBOSA, 65 - CNPJ:35450790/0001-91

Orçamento Programa - Exercício de 2022

Anexo 02

Página 16

Lei: , Data:

**NATUREZA DA DESPESA POR ORGÃO**

PODER ORGÃO	03 ENTIDADES SUPERVISIONADAS 01 FUNDO MUNICIPAL DE ASSISTÊNCIA SOCIAL	Código	Especificação	F.R.	Elemento	Modalidade	Grupo	Categoria Econômica
		4.4.90.00	APLICAÇÕES DIRETAS	0.000.000			95.000,00	
		4.4.90.51	OBRAS E INSTALAÇÕES	0.01.00	20.000,00			
		4.4.90.51	OBRAS E INSTALAÇÕES	0.02.00	10.000,00			
		4.4.90.51	OBRAS E INSTALAÇÕES	0.05.00	10.000,00			
			EQUIPAMENTOS E MATERIAL PERMANENTE	0.01.00	10.000,00			
			EQUIPAMENTOS E MATERIAL PERMANENTE	0.05.00	45.000,00			
								2.596.000,00





**NATUREZA DA DESPESA POR ORGÃO**

PODER ORGÃO		03 ENTIDADES SUPERVISIONADAS		02 FUNDECA			
Código	Especificação	F.R.	Elemento	Modalidade	Grupo	Categoria Económica	
3.0.00.00	DESPESAS CORRENTES	0.000.000					21.000,00
3.1.00.00	PESSOAL E ENCARGOS SOCIAIS	0.000.000			5.000,00		
3.1.93.00	APLICAÇÕES DIRETAS	0.000.000		5.000,00			
3.1.90.04	CONTRATAÇÃO POR TEMPO DETERMINADO	0.01.00	5.000,00				
3.3.00.00	OUTRAS DESPESAS CORRENTES	0.000.000			16.000,00		
	APLICAÇÕES DIRETAS	0.000.000		16.000,00			
	DIÁRIAS - CIVIL	0.01.00	1.000,00				
	MATERIAL DE CONSUMO	0.01.00	5.000,00				
	OUTROS SERVIÇOS DE TERCEIROS - PESSOA FÍSICA	0.01.00	5.000,00				
90.39	OUTROS SERVIÇOS DE TERCEIROS - PESSOA JURÍDICA	0.01.00	5.000,00				
00.00	DESPESAS DE CAPITAL	0.000.000					20.000,00
00.00	INVESTIMENTOS	0.000.000			20.000,00		
90.00	APLICAÇÕES DIRETAS	0.000.000		20.000,00			
90.51	OBRAS E INSTALAÇÕES	0.01.00	10.000,00				
90.52	EQUIPAMENTOS E MATERIAL PERMANENTE	0.01.00	10.000,00				
						<b>TAL</b>	<b>41.000,00</b>

  
 PORTAL DA TRANSPARENCIA MUNICIPAL  
<https://atendimento.sistemas.fat.br/transparenciaMunicipal/download/1-20211202072345.pdf>  
 assinado por: idu ser 78

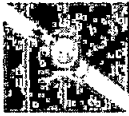

**NATUREZA DA DESPESA POR ORGÃO**

PODER ORGÃO	03 ENTIDADES SUPERVISIONADAS 03 IPSEJU					
Código	Especificação	F.R.	Elemento	Modalidade	Grupo	Categoria Económica
3.0.00.00	DESPESAS CORRENTES	0.000.000				3.400.000,00
3.1.03.00	PESSOAL E ENCARGOS SOCIAIS	0.000.000			3.219.000,00	
3.1.95.00	APLICAÇÕES DIRETAS	0.000.000		3.214.000,00		
3.1.90.01	APOSENTADORIAS, RESERVA REMUNERADA E REFORMAS	0.01.00	2.800.000,00			
3.1.90.03	PENSÕES	0.01.00	350.000,00			
	CONTRATAÇÃO POR TEMPO DETERMINADO	0.01.00	15.000,00			
	VENCIMENTOS E VANTAGENS FIXAS - PESSOAL CIVIL	0.01.00	25.000,00			
	OBRIGAÇÕES PATRONAIS	0.01.00	7.000,00			
	SENTENÇAS JUDICIAIS	0.01.00	5.000,00			
90.92	DESPESAS DE EXERCÍCIOS ANTERIORES	0.01.00	2.000,00			
90.94	INDENIZAÇÕES E RESTITUIÇÕES TRABALHISTAS	0.01.00	10.000,00			
91.00	APLICAÇÕES DIRETAS- INTRA-ORÇAMENTÁRIAS	0.000.000		5.000,00		
91.13	OBRIGAÇÕES PATRONAIS	0.01.00	5.000,00			
00.00	OUTRAS DESPESAS CORRENTES	0.000.000			181.000,00	
3.3.90.00	APLICAÇÕES DIRETAS	0.000.000		181.000,00		
3.3.90.04	CONTRATAÇÃO POR TEMPO DETERMINADO	0.01.00	1.000,00			
3.3.90.08	OUTROS BENEFÍCIOS ASSISTENCIAIS DO SERVIDOR E DO MILITAR	0.01.00	4.000,00			
3.3.90.14	DIÁRIAS - CIVIL	0.01.00	5.000,00			
3.3.90.30	MATERIAL DE CONSUMO	0.01.00	20.000,00			
3.3.90.33	PASSAGENS E DESPESAS COM LOCOMOÇÃO	0.01.00	5.000,00			
3.3.90.35	SERVIÇOS DE CONSULTORIA	0.01.00	80.000,00			
3.3.90.36	OUTROS SERVIÇOS DE TERCEIROS - PESSOA FÍSICA	0.01.00	20.000,00			
3.3.90.39	OUTROS SERVIÇOS DE TERCEIROS - PESSOA JURÍDICA	0.01.00	40.000,00			
3.3.90.91	SENTENÇAS JUDICIAIS	0.01.00	2.000,00			
3.3.90.92	DESPESAS DE EXERCÍCIOS ANTERIORES	0.01.00	2.000,00			
3.3.90.93	INDENIZAÇÕES E RESTITUIÇÕES	0.01.00	2.000,00			
4.0.00.00	DESPESAS DE CAPITAL	0.000.000				20.000,00
4.4.00.00	INVESTIMENTOS	0.000.000			20.000,00	
4.4.90.00	APLICAÇÕES DIRETAS	0.000.000		20.000,00		
4.4.90.51	OBRAS E INSTALAÇÕES	0.01.00	10.000,00			
4.4.90.52	EQUIPAMENTOS E MATERIAL PERMANENTE	0.01.00	10.000,00			
<b>TOTAL</b>						<b>3.420.000,00</b>

*[Handwritten signature]*



assinado por: idlser 78  
 PORTAL DA TRANSPARÊNCIA MUNICIPAL  
<https://toda.ti-solucoes.info/fran-spartan/cam-municipal/download/4-20211202072345.pdf>

**PREFEITURA MUNICIPAL DE JUCATI**

RUA RUI BARBOSA, 65 - CNPJ:35450790/0001-91

Orçamento Programa - Exercício de 2022

Anexo 02

Página 19

Lei: , Data:

**NATUREZA DA DESPESA POR ORGÃO**

PODER ORGÃO	03 ENTIDADES SUPERVISIONADAS	04 FUNDO MUNICIPAL DE SAÚDE					
Código	Especificação	F.R.	Elemento	Modalidade	Grupo	Categoria Econômica	
3.0.00.00	DESPESAS CORRENTES	0.000.000				10.249.000,00	
3.1.00.00	PESSOAL E ENCARGOS SOCIAIS	0.000.000			5.312.000,00		
3.1.90.00	APLICAÇÕES DIRETAS	0.000.000		5.147.000,00			
3.1.90.04	CONTRATAÇÃO POR TEMPO DETERMINADO	0.01.00	281.000,00				
3.1.90.04	CONTRATAÇÃO POR TEMPO DETERMINADO	0.05.00	1.615.000,00				
	VENCIMENTOS E VANTAGENS FIXAS - PESSOAL CIVIL	0.01.00	265.000,00				
	VENCIMENTOS E VANTAGENS FIXAS - PESSOAL CIVIL	0.05.00	1.978.000,00				
	OBRIGAÇÕES PATRONAIS	0.01.00	63.000,00				
	OBRIGAÇÕES PATRONAIS	0.05.00	396.000,00				
3.1.90.16	OUTRAS DESPESAS VARIÁVEIS - PESSOAL CIVIL	0.01.00	6.000,00				
3.1.90.16	OUTRAS DESPESAS VARIÁVEIS - PESSOAL CIVIL	0.05.00	35.000,00				
3.1.90.92	DESPESAS DE EXERCÍCIOS ANTERIORES	0.01.00	10.000,00				
3.1.90.94	INDENIZAÇÕES E RESTITUIÇÕES TRABALHISTAS	0.01.00	121.000,00				
3.1.90.94	INDENIZAÇÕES E RESTITUIÇÕES TRABALHISTAS	0.05.00	176.000,00				
3.1.90.94	INDENIZAÇÕES E RESTITUIÇÕES TRABALHISTAS	0.05.00	200.000,00				
3.1.90.96	RESSARCIMENTO DE DESPESAS DE PESSOAL REQUISITADO	0.01.00	1.000,00				
3.1.00	APLICAÇÕES DIRETAS- INTRA-ORÇAMENTÁRIAS	0.000.000		165.000,00			
3.1.13	OBRIGAÇÕES PATRONAIS	0.01.00	21.000,00				
3.1.13	OBRIGAÇÕES PATRONAIS	0.05.00	144.000,00				
3.1.00	JUROS E ENCARGOS DA DÍVIDA	0.000.000			2.000,00		
3.2.00.00	APLICAÇÕES DIRETAS	0.000.000			2.000,00		
3.2.90.21	JUROS SOBRE A DÍVIDA POR CONTRATO	0.01.00	1.000,00				
3.2.90.22	OUTROS ENCARGOS SOBRE A DÍVIDA POR CONTRATO	0.01.00	1.000,00				
3.3.00.00	OUTRAS DESPESAS CORRENTES	0.000.000				4.935.000,00	
3.3.50.00	TRANSFERÊNCIAS A INSTITUIÇÕES PRIVADAS SEM FINS LUCRATIVOS	0.000.000		10.000,00			
3.3.50.41	CONTRIBUIÇÕES	0.01.00	5.000,00				
3.3.50.43	SUBVENÇÕES SOCIAIS	0.01.00	5.000,00				
3.3.90.00	APLICAÇÕES DIRETAS	0.000.000		4.749.000,00			
3.3.90.04	CONTRATAÇÃO POR TEMPO DETERMINADO	0.05.00	11.000,00				
3.3.90.08	OUTROS BENEFÍCIOS ASSISTENCIAIS DO SERVIDOR E DO MILITAR	0.01.00	17.000,00				
3.3.90.08	OUTROS BENEFÍCIOS ASSISTENCIAIS DO SERVIDOR E DO MILITAR	0.05.00	80.000,00				
3.3.90.14	DIÁRIAS - CIVIL	0.01.00	92.000,00				
3.3.90.14	DIÁRIAS - CIVIL	0.05.00	8.000,00				
3.3.90.30	MATERIAL DE CONSUMO	0.01.00	857.000,00				
3.3.90.30	MATERIAL DE CONSUMO	0.05.00	925.000,00				
3.3.90.31	PREMIAÇÕES CULTURAIS, ARTÍSTICAS, CIENTÍFICAS, DESPORTIVAS E	0.01.00	12.000,00				
3.3.90.32	MATERIAL, BEM OU SERVIÇO PARA DISTRIBUIÇÃO GRATUITA	0.01.00	60.000,00				
3.3.90.32	MATERIAL, BEM OU SERVIÇO PARA DISTRIBUIÇÃO GRATUITA	0.05.00	210.000,00				
3.3.90.35	SERVIÇOS DE CONSULTORIA	0.01.00	12.000,00				

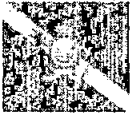

assinado por iduser 78  
 PORTAL BA TRANSPARÊNCIA MUNICIPAL  
<https://portal.ba.transparencia.municipal.gov.br/portalba/transparencia/municipal/portalba-2021-14202072315.pdf>

**PREFEITURA MUNICIPAL DE JUCATI**

RUA RUI BARBOSA, 65 - CNPJ:35450790/0001-91

Orçamento Programa - Exercício de 2022

Anexo 02

Página 20

Lei: , Data:

**NATUREZA DA DESPESA POR ORGÃO**

PODER ORGÃO	03 ENTIDADES SUPERVISIONADAS					
Código	Especificação	F.R.	Elemento	Modalidade	Grupo	Categoria Econômica
3.3.90.36	OUTROS SERVIÇOS DE TERCEIROS - PESSOA FÍSICA	0.01.00	33.000,00			
3.3.90.36	OUTROS SERVIÇOS DE TERCEIROS - PESSOA FÍSICA	0.05.00	157.000,00			
3.3.90.39	OUTROS SERVIÇOS DE TERCEIROS - PESSOA JURÍDICA	0.01.00	425.000,00			
3.3.90.39	OUTROS SERVIÇOS DE TERCEIROS - PESSOA JURÍDICA	0.05.00	1.830.000,00			
	OUTROS AUXÍLIOS FINANCEIROS A PESSOA FÍSICA	0.01.00	5.000,00			
	OUTROS AUXÍLIOS FINANCEIROS A PESSOA FÍSICA	0.05.00	5.000,00			
	DESPESAS DE EXERCÍCIOS ANTERIORES	0.01.00	5.000,00			
	INDENIZAÇÕES E RESTITUIÇÕES	0.01.00	5.000,00			
91.00	APLICAÇÕES DIRETAS- INTRA-ORÇAMENTÁRIAS	0.000.000		176.000,00		
3.3.91.97	APORTE PARA COBERTURA DO DÉFICIT ATUARIAL DO RPPS	0.01.00	34.000,00			
3.3.91.97	APORTE PARA COBERTURA DO DÉFICIT ATUARIAL DO RPPS	0.01.00	142.000,00			
4.00.00	DESPESAS DE CAPITAL	0.000.000				195.000,00
4.00.00	INVESTIMENTOS	0.000.000			195.000,00	
4.00.00	APLICAÇÕES DIRETAS	0.000.000		195.000,00		
4.00.51	OBRAS E INSTALAÇÕES	0.01.00	20.000,00			
4.00.51	OBRAS E INSTALAÇÕES	0.01.00	20.000,00			
4.00.51	OBRAS E INSTALAÇÕES	0.05.00	50.000,00			
4.00.52	EQUIPAMENTOS E MATERIAL PERMANENTE	0.01.00	30.000,00			
4.00.52	EQUIPAMENTOS E MATERIAL PERMANENTE	0.05.00	25.000,00			
4.4.90.52	EQUIPAMENTOS E MATERIAL PERMANENTE	0.05.00	40.000,00			
4.4.90.61	AQUISIÇÃO DE IMÓVEIS	0.05.00	10.000,00			
<b>TOTAL</b>						<b>10.444.000,00</b>
<b>TOTAL GERAL</b>						<b>44.460.000,00</b>



PORTAL DA TRANSPARÊNCIA MUNICIPAL  
https://eleicoes.tceba.com.br/transparencia/municipal/eleicoes/2022/11202072345.pdf  
assinado por: iduser 78

**PREFEITURA MUNICIPAL DE JUCATI**

RUA RUI BARBOSA, 65 - CNPJ:35450790/0001-91

Orçamento Programa - Exercício de 2022

**NATUREZA DA DESPESA POR ORGÃO E UNIDADE**

Anexo 02

Página 1

Lei: , Data:

Código	Especificação	F.R.	Elemento	Modalidade	Grupo	Categoria Econômica
PODER	01 PODER LEGISLATIVO					
ORGÃO	01 CÂMARA MUNICIPAL					
UNIDADE	00 CÂMARA MUNICIPAL					
3.0 03.00	DESPESAS CORRENTES	0.000.000				1.643.000,00
3.1 00.00	PESSOAL E ENCARGOS SOCIAIS	0.000.000			1.150.000,00	
3.1.90.00	APLICAÇÕES DIRETAS	0.000.000		1.123.000,00		
3.1.90.04	CONTRATAÇÃO POR TEMPO DETERMINADO	0.01.00	40.000,00			
3.1.90.11	VENCIMENTOS E VANTAGENS FIXAS - PESSOAL CIVIL	0.01.00	885.000,00			
	OBRIGAÇÕES PATRONAIS	0.01.00	188.000,00			
	INDENIZAÇÕES E RESTITUIÇÕES TRABALHISTAS	0.01.00	10.000,00			
	APLICAÇÕES DIRETAS- INTRA-ORÇAMENTÁRIAS	0.000.000		27.000,00		
	OBRIGAÇÕES PATRONAIS	0.01.00	27.000,00			
	JUROS E ENCARGOS DA DÍVIDA	0.000.000			2.000,00	
	APLICAÇÕES DIRETAS	0.000.000		2.000,00		
	JUROS SOBRE A DÍVIDA POR CONTRATO	0.01.00	2.000,00			
	OUTRAS DESPESAS CORRENTES	0.000.000			491.000,00	
	APLICAÇÕES DIRETAS	0.000.000		491.000,00		
	OUTROS BENEFÍCIOS ASSISTENCIAIS DO SERVIDOR E DO MILITAR	0.01.00	5.000,00			
	DIÁRIAS - CIVIL	0.01.00	10.000,00			
	DIÁRIAS - CIVIL	0.01.00	8.000,00			
	MATERIAL DE CONSUMO	0.01.00	48.000,00			
	PASSAGENS E DESPESAS COM LOCOMOÇÃO	0.01.00	2.000,00			
	SERVIÇOS DE CONSULTORIA	0.01.00	5.000,00			
	SERVIÇOS DE CONSULTORIA	0.01.00	90.000,00			
	OUTROS SERVIÇOS DE TERCEIROS - PESSOA FÍSICA	0.01.00	96.000,00			
	OUTROS SERVIÇOS DE TERCEIROS - PESSOA FÍSICA	0.01.00	5.000,00			
	OUTROS SERVIÇOS DE TERCEIROS - PESSOA JURÍDICA	0.01.00	105.000,00			
	OUTROS SERVIÇOS DE TERCEIROS - PESSOA JURÍDICA	0.01.00	33.000,00			
	DESPESAS DE EXERCÍCIOS ANTERIORES	0.01.00	4.000,00			
	INDENIZAÇÕES E RESTITUIÇÕES	0.01.00	80.000,00			
	DESPESAS DE CAPITAL	0.000.000				82.000,00
	INVESTIMENTOS	0.000.000			80.000,00	
	APLICAÇÕES DIRETAS	0.000.000		80.000,00		
	OBRAS E INSTALAÇÕES	0.01.00	20.000,00			
	EQUIPAMENTOS E MATERIAL PERMANENTE	0.01.00	60.000,00			
	AMORTIZAÇÃO DA DÍVIDA	0.000.000			2.000,00	
	APLICAÇÕES DIRETAS	0.000.000		2.000,00		
	PRINCIPAL DA DÍVIDA CONTRATUAL RESGATADA	0.01.00	2.000,00			
<b>TOTAL</b>						<b>1.725.000,00</b>



assinado por: iduser 78  
 https://portal.da.transparencia.mg.gov.br/arquivos/portal/assinado/71502713902072345.pdf

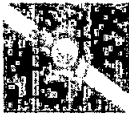

**PREFEITURA MUNICIPAL DE JUCATI**

RUA RUI BARBOSA, 65 - CNPJ:35450790/0001-91

Orçamento Programa - Exercício de 2022

**NATUREZA DA DESPESA POR ORGÃO E UNIDADE**

Anexo 02  
Página 2

Lei: , Data:

PODER	02 PODER EXECUTIVO					
ORGÃO	01 GABINETE DO PREFEITO					
UNIDADE	00 GABINETE DO PREFEITO					
Código	Especificação	F.R.	Elemento	Modalidade	Grupo	Categoria Econômica
3.000.00	DESPESAS CORRENTES	0.000.000				999.000,00
3.100.00	PESSOAL E ENCARGOS SOCIAIS	0.000.000			763.000,00	
3.1.90.00	APLICAÇÕES DIRETAS	0.000.000		761.000,00		
3.1.90.04	CONTRATAÇÃO POR TEMPO DETERMINADO	0.01.00	5.000,00			
3.1.90.11	VENCIMENTOS E VANTAGENS FIXAS - PESSOAL CIVIL	0.01.00	658.000,00			
	OBRIGAÇÕES PATRONAIS	0.01.00	2.000,00			
	OUTRAS DESPESAS VARIÁVEIS - PESSOAL CIVIL	0.01.00	2.000,00			
	INDENIZAÇÕES E RESTITUIÇÕES TRABALHISTAS	0.01.00	94.000,00			
	APLICAÇÕES DIRETAS- INTRA-ORÇAMENTÁRIAS	0.000.000		2.000,00		
	OBRIGAÇÕES PATRONAIS	0.01.00	2.000,00			
3.1.90.00	OUTRAS DESPESAS CORRENTES	0.000.000			236.000,00	
3.1.90.00	APLICAÇÕES DIRETAS	0.000.000		230.000,00		
3.1.90.04	CONTRATAÇÃO POR TEMPO DETERMINADO	0.01.00	5.000,00			
3.1.90.08	OUTROS BENEFÍCIOS ASSISTENCIAIS DO SERVIDOR E DO MILITAR	0.01.00	1.000,00			
3.1.90.08	OUTROS BENEFÍCIOS ASSISTENCIAIS DO SERVIDOR E DO MILITAR	0.01.01	1.000,00			
3.1.90.14	DIÁRIAS - CIVIL	0.01.00	11.000,00			
3.1.90.30	MATERIAL DE CONSUMO	0.01.00	12.000,00			
3.1.90.30	MATERIAL DE CONSUMO	0.01.00	20.000,00			
3.1.90.31	PREMIAÇÕES CULTURAIS, ARTÍSTICAS, CIENTÍFICAS, DESPORTIVAS E	0.01.00	2.000,00			
3.1.90.33	PASSAGENS E DESPESAS COM LOCOMOÇÃO	0.01.00	5.000,00			
3.1.90.35	SERVIÇOS DE CONSULTORIA	0.01.00	2.000,00			
3.1.90.35	OUTROS SERVIÇOS DE TERCEIROS - PESSOA FÍSICA	0.01.00	10.000,00			
3.1.90.36	OUTROS SERVIÇOS DE TERCEIROS - PESSOA FÍSICA	0.01.00	20.000,00			
3.1.90.39	OUTROS SERVIÇOS DE TERCEIROS - PESSOA JURÍDICA	0.01.00	121.000,00			
3.1.90.39	OUTROS SERVIÇOS DE TERCEIROS - PESSOA JURÍDICA	0.01.00	20.000,00			
3.1.91.00	APLICAÇÕES DIRETAS- INTRA-ORÇAMENTÁRIAS	0.000.000		6.000,00		
3.1.91.97	APORTE PARA COBERTURA DO DÉFICIT ATUARIAL DO RPPS	0.01.00	6.000,00			
3.000.00	DESPESAS DE CAPITAL	0.000.000				40.000,00
3.400.00	INVESTIMENTOS	0.000.000			40.000,00	
3.4.90.00	APLICAÇÕES DIRETAS	0.000.000		40.000,00		
3.4.90.52	EQUIPAMENTOS E MATERIAL PERMANENTE	0.01.00	5.000,00			
3.4.90.52	EQUIPAMENTOS E MATERIAL PERMANENTE	0.01.00	35.000,00			
<b>TOTAL</b>						<b>1.039.000,00</b>

assinado por: idulser,78  
PARA LIDAR COM O MUNICÍPIO DE JUCATI  
https://caminho-da-justiça.com.br/pt/assessoria-tribunal-administrativo-municipal-150211202072345.pdf





**PREFEITURA MUNICIPAL DE JUCATI**  
RUA RUI BARBOSA, 65 - CNPJ:35450790/0001-91

Orçamento Programa - Exercício de 2022

**NATUREZA DA DESPESA POR ORGÃO E UNIDADE**

Anexo 02  
Página 3

Lei: , Data:

Código	Especificação	F.R.	Elemento	Modalidade	Grupo	Categoria Econômica
PODER	02 PODER EXECUTIVO					
ORGÃO	02 SECRETARIA DE PLANEJAMENTO, GOVERNO					
UNIDADE	01 SECRETARIA DE PLANEJAMENTO, GOVERNO					
3. C. 00. 00	DESPESAS CORRENTES	0.000.000				197.000,00
3. 1. 00. 00	PESSOAL E ENCARGOS SOCIAIS	0.000.000			94.000,00	
3. 1. 90. 00	APLICAÇÕES DIRETAS	0.000.000		92.000,00		
3. 1. 90. 04	CONTRATAÇÃO POR TEMPO DETERMINADO	0.01.00	5.000,00			
3. 1. 90. 11	VENCIMENTOS E VANTAGENS FIXAS - PESSOAL CIVIL	0.01.00	72.000,00			
	OBRIGAÇÕES PATRONAIS	0.01.00	2.000,00			
	OUTRAS DESPESAS VARIÁVEIS - PESSOAL CIVIL	0.01.00	1.000,00			
	INDENIZAÇÕES E RESTITUIÇÕES TRABALHISTAS	0.01.00	12.000,00			
	APLICAÇÕES DIRETAS- INTRA-ORÇAMENTÁRIAS	0.000.000		2.000,00		
	OBRIGAÇÕES PATRONAIS	0.01.00	2.000,00			
00. 00	OUTRAS DESPESAS CORRENTES	0.000.000			103.000,00	
90. 00	APLICAÇÕES DIRETAS	0.000.000		102.000,00		
90. 08	OUTROS BENEFÍCIOS ASSISTENCIAIS DO SERVIDOR E DO MILITAR	0.01.00	2.000,00			
90. 14	DIÁRIAS - CIVIL	0.01.00	1.000,00			
90. 30	MATERIAL DE CONSUMO	0.01.00	7.000,00			
90. 31	PREMIAÇÕES CULTURAIS, ARTÍSTICAS, CIENTÍFICAS, DESPORTIVAS E	0.01.00	2.000,00			
90. 35	SERVIÇOS DE CONSULTORIA	0.01.00	5.000,00			
90. 36	OUTROS SERVIÇOS DE TERCEIROS - PESSOA FÍSICA	0.01.00	35.000,00			
90. 39	OUTROS SERVIÇOS DE TERCEIROS - PESSOA JURÍDICA	0.01.00	50.000,00			
91. 00	APLICAÇÕES DIRETAS- INTRA-ORÇAMENTÁRIAS	0.000.000		1.000,00		
91. 97	APORTE PARA COBERTURA DO DÉFICIT ATUARIAL DO RPPS	0.01.00	1.000,00			
00. 00	DESPESAS DE CAPITAL	0.000.000				5.000,00
00. 00	INVESTIMENTOS	0.000.000			5.000,00	
90. 00	APLICAÇÕES DIRETAS	0.000.000		5.000,00		
4. 90. 52	EQUIPAMENTOS E MATERIAL PERMANENTE	0.01.00	5.000,00			
<b>TOTAL</b>						<b>202.000,00</b>



assinado por: idluser 78  
 h:file:///C:/Users/idluser/Downloads/Portal%20da%20Transpar%C3%ancia%20Municipal%20-%202021%202021202072345.pdf

TOTAL

**PREFEITURA MUNICIPAL DE JUCATI**

RUA RUI BARBOSA, 65 - CNPJ:35450790/0001-91

Orçamento Programa - Exercício de 2022

**NATUREZA DA DESPESA POR ORGÃO E UNIDADE**Anexo 02  
Página 4

Lei: , Data:

PODER		02 PODER EXECUTIVO				
ORGÃO		03 SECRETARIA DE ADMINISTRAÇÃO				
UNIDADE		01 SECRETARIA DE ADMINISTRAÇÃO				
Código	Especificação	F.R.	Elemento	Modalidade	Grupo	Categoria Econômica
3.0.00.00	DESPESAS CORRENTES	0.000.000				1.589.000,00
3.1.00.00	PESSOAL E ENCARGOS SOCIAIS	0.000.000			912.000,00	
3.1.90.00	APLICAÇÕES DIRETAS	0.000.000		880.000,00		
3.1.90.04	CONTRATAÇÃO POR TEMPO DETERMINADO	0.01.00	95.000,00			
3.1.90.11	VENCIMENTOS E VANTAGENS FIXAS - PESSOAL CIVIL	0.01.00	270.000,00			
	OBRIGAÇÕES PATRONAIS	0.01.00	452.000,00			
	OUTRAS DESPESAS VARIÁVEIS - PESSOAL CIVIL	0.01.00	3.000,00			
	DESPESAS DE EXERCÍCIOS ANTERIORES	0.01.00	5.000,00			
	INDENIZAÇÕES E RESTITUIÇÕES TRABALHISTAS	0.01.00	55.000,00			
	APLICAÇÕES DIRETAS- INTRA-ORÇAMENTÁRIAS	0.000.000		32.000,00		
91.13	OBRIGAÇÕES PATRONAIS	0.01.00	32.000,00			
3.00.00	OUTRAS DESPESAS CORRENTES	0.000.000			677.000,00	
50.00	TRANSFERÊNCIAS A INSTITUIÇÕES PRIVADAS SEM FINS LUCRATIVOS	0.000.000		5.000,00		
50.41	CONTRIBUIÇÕES	0.01.00	5.000,00			
71.00	TRANSFERÊNCIA A CONSÓRCIOS PÚBLICOS	0.000.000		5.000,00		
71.70	RATEIO PELA PARTICIPAÇÃO EM CONSÓRCIO PÚBLICO	0.01.00	5.000,00			
90.00	APLICAÇÕES DIRETAS	0.000.000		604.000,00		
90.08	OUTROS BENEFÍCIOS ASSISTENCIAIS DO SERVIDOR E DO MILITAR	0.01.00	13.000,00			
90.14	DIÁRIAS - CIVIL	0.01.00	1.000,00			
90.30	MATERIAL DE CONSUMO	0.01.00	57.000,00			
90.31	PREMIAÇÕES CULTURAIS, ARTÍSTICAS, CIENTÍFICAS, DESPORTIVAS E	0.01.00	2.000,00			
90.33	PASSAGENS E DESPESAS COM LOCOMOÇÃO	0.01.00	2.000,00			
90.34	OUTRAS DESPESAS DE PESSOAL DECORRENTES DE CONTRATOS DE	0.01.00	1.000,00			
90.35	SERVIÇOS DE CONSULTORIA	0.01.00	250.000,00			
90.36	OUTROS SERVIÇOS DE TERCEIROS - PESSOA FÍSICA	0.01.00	44.000,00			
90.39	OUTROS SERVIÇOS DE TERCEIROS - PESSOA JURÍDICA	0.01.00	229.000,00			
90.92	DESPESAS DE EXERCÍCIOS ANTERIORES	0.01.00	5.000,00			
91.00	APLICAÇÕES DIRETAS- INTRA-ORÇAMENTÁRIAS	0.000.000		63.000,00		
91.97	APORTE PARA COBERTURA DO DÉFICIT ATUARIAL DO RPPS	0.01.00	63.000,00			
4.0.00.00	DESPESAS DE CAPITAL	0.000.000				15.000,00
4.4.00.00	INVESTIMENTOS	0.000.000			15.000,00	
4.4.90.00	APLICAÇÕES DIRETAS	0.000.000		15.000,00		
4.4.90.52	EQUIPAMENTOS E MATERIAL PERMANENTE	0.01.00	15.000,00			
<b>TOTAL</b>						<b>1.604.000,00</b>

assinado por: iduser78  
 https://repositorio.sistemas.fpf.br/transparenciaMunicipal/download/1-2024-1202072345.pdf

PORTAL DA TRANSPARENCIA MUNICIPAL  
 https://repositorio.sistemas.fpf.br/transparenciaMunicipal/download/1-2024-1202072345.pdf

**PREFEITURA MUNICIPAL DE JUCATI**

RUA RUI BARBOSA, 65 - CNPJ:35450790/0001-91

Orçamento Programa - Exercício de 2022

**NATUREZA DA DESPESA POR ORGÃO E UNIDADE**

Anexo 02

Página 5

Lei: , Data:

Código	Especificação	F.R.	Elemento	Modalidade	Grupo	Categoria Econômica
02	PODER EXECUTIVO					
04	SECRETARIA DA FAZENDA MUNICIPAL					
01	SECRETARIA DA FAZENDA MUNICIPAL					
3.0	DESPESAS CORRENTES	0.000.000				789.000,00
3.1	PESSOAL E ENCARGOS SOCIAIS	0.000.000			380.000,00	
3.1.90.00	APLICAÇÕES DIRETAS	0.000.000		378.000,00		
3.1.90.04	CONTRATAÇÃO POR TEMPO DETERMINADO	0.01.00	50.000,00			
3.1.90.11	VENCIMENTOS E VANTAGENS FIXAS - PESSOAL CIVIL	0.01.00	230.000,00			
	OBRIGAÇÕES PATRONAIS	0.01.00	2.000,00			
	OUTRAS DESPESAS VARIÁVEIS - PESSOAL CIVIL	0.01.00	1.000,00			
	SENTENÇAS JUDICIAIS	0.01.00	5.000,00			
	INDENIZAÇÕES E RESTITUIÇÕES TRABALHISTAS	0.01.00	90.000,00			
	APLICAÇÕES DIRETAS- INTRA-ORÇAMENTÁRIAS	0.000.000		2.000,00		
91.13	OBRIGAÇÕES PATRONAIS	0.01.00	2.000,00			
90.00	JUROS E ENCARGOS DA DÍVIDA	0.000.000			20.000,00	
90.00	APLICAÇÕES DIRETAS	0.000.000		20.000,00		
90.21	JUROS SOBRE A DÍVIDA POR CONTRATO	0.01.00	5.000,00			
90.22	OUTROS ENCARGOS SOBRE A DÍVIDA POR CONTRATO	0.01.00	15.000,00			
90.00	OUTRAS DESPESAS CORRENTES	0.000.000			389.000,00	
90.00	APLICAÇÕES DIRETAS	0.000.000		384.000,00		
90.08	OUTROS BENEFÍCIOS ASSISTENCIAIS DO SERVIDOR E DO MILITAR	0.01.00	2.000,00			
90.14	DIÁRIAS - CIVIL	0.01.00	5.000,00			
90.30	MATERIAL DE CONSUMO	0.01.00	10.000,00			
90.31	PREMIAÇÕES CULTURAIS, ARTÍSTICAS, CIENTÍFICAS, DESPORTIVAS E	0.01.00	2.000,00			
90.35	SERVIÇOS DE CONSULTORIA	0.01.00	75.000,00			
90.36	OUTROS SERVIÇOS DE TERCEIROS - PESSOA FÍSICA	0.01.00	7.000,00			
90.39	OUTROS SERVIÇOS DE TERCEIROS - PESSOA JURÍDICA	0.01.00	73.000,00			
90.47	OBRIGAÇÕES TRIBUTÁRIAS E CONTRIBUTIVAS	0.01.00	200.000,00			
90.91	SENTENÇAS JUDICIAIS	0.01.00	5.000,00			
90.93	INDENIZAÇÕES E RESTITUIÇÕES	0.01.00	5.000,00			
91.00	APLICAÇÕES DIRETAS- INTRA-ORÇAMENTÁRIAS	0.000.000		5.000,00		
91.97	APORTE PARA COBERTURA DO DÉFICIT ATUARIAL DO RPPS	0.01.00	5.000,00			
0.00.00	DESPESAS DE CAPITAL	0.000.000				310.000,00
4.00.00	INVESTIMENTOS	0.000.000			10.000,00	
4.90.00	APLICAÇÕES DIRETAS	0.000.000		10.000,00		
4.90.52	EQUIPAMENTOS E MATERIAL PERMANENTE	0.01.00	10.000,00			
6.00.00	AMORTIZAÇÃO DA DÍVIDA	0.000.000			300.000,00	
6.90.00	APLICAÇÕES DIRETAS	0.000.000		300.000,00		
6.90.71	PRINCIPAL DA DÍVIDA CONTRATUAL RESGATADA	0.01.00	300.000,00			
0.00.00	RESERVA DE CONTINGÊNCIA	0.000.000				381.000,00
9.9.00.00	RESERVA DE CONTINGÊNCIA	0.000.000			381.000,00	
9.9.99.00	A DEFINIR	0.000.000		381.000,00		
9.9.99.99	A CLASSIFICAR	0.01.00	381.000,00			
<b>TOTAL</b>						<b>1.480.000,00</b>



assinado por: idu ser 78  
 Portal da Transparência Municipal  
 Prefeitura Municipal de Jucati - RUA RUI BARBOSA, 65 - JUCATI - PE  
 CNPJ: 35.450.790/0001-91 - Fone: (11) 3202-7237 - Site: www.jucati.sp.gov.br

**PREFEITURA MUNICIPAL DE JUCATI**

RUA RUI BARBOSA, 65 - CNPJ:35450790/0001-91

Orçamento Programa - Exercício de 2022

**NATUREZA DA DESPESA POR ORGÃO E UNIDADE**Anexo 02  
Página 6

Lei: , Data:

Código	Especificação	F.R.	Elemento	Modalidade	Grupo	Categoria Econômica
3.0.00.00	DESPESAS CORRENTES	0.000.000				36.000,00
3.1.00.00	PESSOAL E ENCARGOS SOCIAIS	0.000.000			25.000,00	
3.1.90.00	APLICAÇÕES DIRETAS	0.000.000		23.000,00		
3.1.90.04	CONTRATAÇÃO POR TEMPO DETERMINADO	0.01.00	5.000,00			
3.1.90.11	VENCIMENTOS E VANTAGENS FIXAS - PESSOAL CIVIL	0.01.00	5.000,00			
	OBRIGAÇÕES PATRONAIS	0.01.00	2.000,00			
	OUTRAS DESPESAS VARIÁVEIS - PESSOAL CIVIL	0.01.00	1.000,00			
	INDENIZAÇÕES E RESTITUIÇÕES TRABALHISTAS	0.01.00	10.000,00			
	APLICAÇÕES DIRETAS- INTRA-ORÇAMENTÁRIAS	0.000.000		2.000,00		
	OBRIGAÇÕES PATRONAIS	0.01.00	2.000,00			
00.00	OUTRAS DESPESAS CORRENTES	0.000.000			11.000,00	
00.00	APLICAÇÕES DIRETAS	0.000.000		10.000,00		
00.08	OUTROS BENEFÍCIOS ASSISTENCIAIS DO SERVIDOR E DO MILITAR	0.01.00	2.000,00			
00.14	DIÁRIAS - CIVIL	0.01.00	2.000,00			
00.30	MATERIAL DE CONSUMO	0.01.00	2.000,00			
00.36	OUTROS SERVIÇOS DE TERCEIROS - PESSOA FÍSICA	0.01.00	2.000,00			
00.39	OUTROS SERVIÇOS DE TERCEIROS - PESSOA JURÍDICA	0.01.00	2.000,00			
00.00	APLICAÇÕES DIRETAS- INTRA-ORÇAMENTÁRIAS	0.000.000		1.000,00		
00.97	APORTE PARA COBERTURA DO DÉFICIT ATUARIAL DO RPPS	0.01.00	1.000,00			
00.00	DESPESAS DE CAPITAL	0.000.000				5.000,00
00.00	INVESTIMENTOS	0.000.000			5.000,00	
00.00	APLICAÇÕES DIRETAS	0.000.000		5.000,00		
00.52	EQUIPAMENTOS E MATERIAL PERMANENTE	0.01.00	5.000,00			
<b>TOTAL</b>						<b>41.000,00</b>

 assinado por: idluser78  
 href="http://portal.da.transparencia.municipal/download/1-20211202072345.pdf">
 Portal da Transparência Municipal  
 href="http://portal.da.transparencia.municipal/download/1-20211202072345.pdf">



**PREFEITURA MUNICIPAL DE JUCATI**

RUA RUI BARBOSA, 65 - CNPJ:35450790/0001-91

Orçamento Programa - Exercício de 2022

Anexo 02  
Página 7

**NATUREZA DA DESPESA POR ORGÃO E UNIDADE**

Lei: , Data:

Código	Especificação	F.R.	Elemento	Modalidade	Grupo	Categoria Económica
PODER	02 PODER EXECUTIVO					
ORGÃO	06 SECRETARIA DE AGRICULTURA E ABASTECIMENTO					
UNIDADE	01 SECRETARIA DE AGRICULTURA E ABASTECIMENTO					
3.0 00 00	DESPESAS CORRENTES	0.000.000				3.507.000,00
3.1 00 00	PESSOAL E ENCARGOS SOCIAIS	0.000.000			320.000,00	
3.1.90.00	APLICAÇÕES DIRETAS	0.000.000		318.000,00		
3.1.90.04	CONTRATAÇÃO POR TEMPO DETERMINADO	0.01.00	131.000,00			
3.1.90.11	VENCIMENTOS E VANTAGENS FIXAS - PESSOAL CIVIL	0.01.00	135.000,00			
	OBRIGAÇÕES PATRONAIS	0.01.00	2.000,00			
	OUTRAS DESPESAS VARIÁVEIS - PESSOAL CIVIL	0.01.00	1.000,00			
	DESPESAS DE EXERCÍCIOS ANTERIORES	0.01.00	1.000,00			
	INDENIZAÇÕES E RESTITUIÇÕES TRABALHISTAS	0.01.00	48.000,00			
	APLICAÇÕES DIRETAS- INTRA-ORÇAMENTÁRIAS	0.000.000		2.000,00		
91.13	OBRIGAÇÕES PATRONAIS	0.01.00	2.000,00			
3.1.90.00	OUTRAS DESPESAS CORRENTES	0.000.000			3.187.000,00	
3.1.90.50	TRANSFERÊNCIAS A INSTITUIÇÕES PRIVADAS SEM FINS LUCRATIVOS	0.000.000		15.000,00		
3.1.90.51	CONTRIBUIÇÕES	0.01.00	15.000,00			
3.1.90.90	APLICAÇÕES DIRETAS	0.000.000		3.167.000,00		
3.1.90.98	OUTROS BENEFÍCIOS ASSISTENCIAIS DO SERVIDOR E DO MILITAR	0.01.00	2.000,00			
3.1.90.94	DIÁRIAS - CIVIL	0.01.00	2.000,00			
3.1.90.30	MATERIAL DE CONSUMO	0.01.00	1.310.000,00			
3.1.90.31	PREMIAÇÕES CULTURAIS, ARTÍSTICAS, CIENTÍFICAS, DESPORTIVAS E	0.01.00	2.000,00			
3.1.90.32	MATERIAL, BEM OU SERVIÇO PARA DISTRIBUIÇÃO GRATUITA	0.01.00	14.000,00			
3.1.90.33	PASSAGENS E DESPESAS COM LOCOMOÇÃO	0.01.00	2.000,00			
3.1.90.36	OUTROS SERVIÇOS DE TERCEIROS - PESSOA FÍSICA	0.01.00	424.000,00			
3.1.90.39	OUTROS SERVIÇOS DE TERCEIROS - PESSOA JURÍDICA	0.01.00	1.410.000,00			
3.1.90.92	DESPESAS DE EXERCÍCIOS ANTERIORES	0.01.00	1.000,00			
3.3.91.00	APLICAÇÕES DIRETAS- INTRA-ORÇAMENTÁRIAS	0.000.000		5.000,00		
3.3.91.97	APORTE PARA COBERTURA DO DÉFICIT ATUARIAL DO RPPS	0.01.00	5.000,00			
4.0.00.00	DESPESAS DE CAPITAL	0.000.000				10.000,00
4.4.00.00	INVESTIMENTOS	0.000.000			10.000,00	
4.4.90.00	APLICAÇÕES DIRETAS	0.000.000		10.000,00		
4.4.90.52	EQUIPAMENTOS E MATERIAL PERMANENTE	0.01.00	10.000,00			
TOTAL						3.517.000,00



assinado por: idlser78  
PORTAL DA TRANSPARÊNCIA MUNICIPAL  
<https://olubuit-solicoes.fpf.br/portal-sped-receita-municipal-de-jucati-2024/202072345.pdf>

**PREFEITURA MUNICIPAL DE JUCATI**

RUA RUI BARBOSA, 65 - CNPJ:35450790/0001-91

Orçamento Programa - Exercício de 2022

**NATUREZA DA DESPESA POR ORGÃO E UNIDADE**Anexo 02  
Página 8

Lei: , Data:

PODER		02 PODER EXECUTIVO				
ORGÃO		07 SECRETARIA DE EDUCAÇÃO, CULTURA E ESPORTE				
UNIDADE		00 SECRETARIA DE EDUCAÇÃO, CULTURA E ESPORTE				
Código	Especificação	F.R.	Elemento	Modalidade	Grupo	Categoria Econômica
3.0.00.00	DESPESAS CORRENTES	0.000.000				1.735.000,00
3.1.00.00	PESSOAL E ENCARGOS SOCIAIS	0.000.000			123.000,00	
3.1.90.00	APLICAÇÕES DIRETAS	0.000.000		113.000,00		
3.1.90.04	CONTRATAÇÃO POR TEMPO DETERMINADO	0.01.00	4.000,00			
3.1.90.04	CONTRATAÇÃO POR TEMPO DETERMINADO	0.01.00	19.000,00			
	VENCIMENTOS E VANTAGENS FIXAS - PESSOAL CIVIL	0.01.00	56.000,00			
	VENCIMENTOS E VANTAGENS FIXAS - PESSOAL CIVIL	0.01.00	4.000,00			
	OBRIGAÇÕES PATRONAIS	0.01.00	5.000,00			
	OBRIGAÇÕES PATRONAIS	0.01.00	2.000,00			
	OUTRAS DESPESAS VARIÁVEIS - PESSOAL CIVIL	0.01.00	4.000,00			
3.3.90.16	OUTRAS DESPESAS VARIÁVEIS - PESSOAL CIVIL	0.01.00	2.000,00			
3.3.90.92	DESPESAS DE EXERCÍCIOS ANTERIORES	0.01.00	1.000,00			
3.3.90.94	INDENIZAÇÕES E RESTITUIÇÕES TRABALHISTAS	0.01.00	1.000,00			
3.3.90.94	INDENIZAÇÕES E RESTITUIÇÕES TRABALHISTAS	0.01.00	2.000,00			
3.3.90.94	INDENIZAÇÕES E RESTITUIÇÕES TRABALHISTAS	0.01.00	13.000,00			
91.00	APLICAÇÕES DIRETAS- INTRA-ORÇAMENTÁRIAS	0.000.000		10.000,00		
91.13	OBRIGAÇÕES PATRONAIS	0.01.00	8.000,00			
91.13	OBRIGAÇÕES PATRONAIS	0.01.00	2.000,00			
00.00	OUTRAS DESPESAS CORRENTES	0.000.000			1.612.000,00	
3.50.00	TRANSFERÊNCIAS A INSTITUIÇÕES PRIVADAS SEM FINS LUCRATIVOS	0.000.000		10.000,00		
50.43	SUBVENÇÕES SOCIAIS	0.01.00	10.000,00			
90.00	APLICAÇÕES DIRETAS	0.000.000		1.595.000,00		
90.04	CONTRATAÇÃO POR TEMPO DETERMINADO	0.01.00	2.000,00			
90.08	OUTROS BENEFÍCIOS ASSISTENCIAIS DO SERVIDOR E DO MILITAR	0.01.00	2.000,00			
90.08	OUTROS BENEFÍCIOS ASSISTENCIAIS DO SERVIDOR E DO MILITAR	0.01.00	5.000,00			
90.14	DIÁRIAS - CIVIL	0.01.00	7.000,00			
3.3.90.30	MATERIAL DE CONSUMO	0.01.00	194.000,00			
3.3.90.30	MATERIAL DE CONSUMO	0.02.00	5.000,00			
3.3.90.30	MATERIAL DE CONSUMO	0.05.00	4.000,00			
3.3.90.31	PREMIAÇÕES CULTURAIS, ARTÍSTICAS, CIENTÍFICAS, DESPORTIVAS E	0.01.00	12.000,00			
3.3.90.32	MATERIAL, BEM OU SERVIÇO PARA DISTRIBUIÇÃO GRATUITA	0.01.00	61.000,00			
3.3.90.33	PASSAGENS E DESPESAS COM LOCOMOÇÃO	0.01.00	2.000,00			
3.3.90.35	SERVIÇOS DE CONSULTORIA	0.01.00	5.000,00			
3.3.90.36	OUTROS SERVIÇOS DE TERCEIROS - PESSOA FÍSICA	0.01.00	238.000,00			
3.2.90.36	OUTROS SERVIÇOS DE TERCEIROS - PESSOA FÍSICA	0.02.00	5.000,00			
3.3.90.36	OUTROS SERVIÇOS DE TERCEIROS - PESSOA FÍSICA	0.05.00	4.000,00			
3.3.90.39	OUTROS SERVIÇOS DE TERCEIROS - PESSOA JURÍDICA	0.01.00	980.000,00			
3.3.90.39	OUTROS SERVIÇOS DE TERCEIROS - PESSOA JURÍDICA	0.02.00	60.000,00			
3.3.90.39	OUTROS SERVIÇOS DE TERCEIROS - PESSOA JURÍDICA	0.05.00	4.000,00			
3.3.90.92	DESPESAS DE EXERCÍCIOS ANTERIORES	0.01.00	5.000,00			
3.3.91.00	APLICAÇÕES DIRETAS- INTRA-ORÇAMENTÁRIAS	0.000.000		7.000,00		
3.3.91.97	APORTE PARA COBERTURA DO DÉFICIT ATUARIAL DO RPPS	0.01.00	7.000,00			
4.0.00.00	DESPESAS DE CAPITAL	0.000.000				110.000,00
4.4.00.00	INVESTIMENTOS	0.000.000			110.000,00	
4.4.90.00	APLICAÇÕES DIRETAS	0.000.000		110.000,00		
4.4.90.51	OBRAS E INSTALAÇÕES	0.01.00	50.000,00			



assinado por: idjser78  
 https://tribunaoficial.jucati.ma.gov.br/transparencia/municipio/2024/12/20/202412202072345.pdf



**PREFEITURA MUNICIPAL DE JUCATI**

RUA RUI BARBOSA, 65 - CNPJ:35450790/0001-91

Orçamento Programa - Exercício de 2022

**NATUREZA DA DESPESA POR ORGÃO E UNIDADE**

Anexo 02  
Página 9

Lei: , Data:

Código	Especificação	F.R.	Elemento	Modalidade	Grupo	Categoria Econômica
4.4.99.52	EQUIPAMENTOS E MATERIAL PERMANENTE	0.01.00	30.000,00			
4.4.90.52	EQUIPAMENTOS E MATERIAL PERMANENTE	0.01.00	10.000,00			
4.4.90.52	EQUIPAMENTOS E MATERIAL PERMANENTE	0.02.00	10.000,00			
4.4.90.52	EQUIPAMENTOS E MATERIAL PERMANENTE	0.05.00	10.000,00			
						1.845.000,00

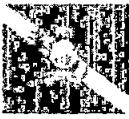

PORTAL DA TRANSPARENCIA MUNICIPAL  
<https://cloud.it-solucoes.inf.br/transparenciaMunicipal/download/1-20211202072345.pdf>  
assinado por: idjser78

**PREFEITURA MUNICIPAL DE JUCATI**

RUA RUI BARBOSA, 65 - CNPJ:35450790/0001-91

Orçamento Programa - Exercício de 2022

**NATUREZA DA DESPESA POR ORGÃO E UNIDADE**Anexo 02  
Página 10

Lei: , Data:

PODER		02 PODER EXECUTIVO				
ORGÃO		07 SECRETARIA DE EDUCAÇÃO, CULTURA E DESPORTO				
UNIDADE		01 FUNDEB				
Código	Especificação	F.R.	Elemento	Modalidade	Grupo	Categoria Econômica
3.0 00.00	DESPESAS CORRENTES	0.000.000				11.278.000,00
3.1 00.00	PESSOAL E ENCARGOS SOCIAIS	0.000.000			9.954.000,00	
3.1 90.00	APLICAÇÕES DIRETAS	0.000.000		9.782.000,00		
3.1 90.04	CONTRATAÇÃO POR TEMPO DETERMINADO	0.05.00	2.340.000,00			
3.1 90.04	CONTRATAÇÃO POR TEMPO DETERMINADO	0.05.00	1.475.000,00			
	VENCIMENTOS E VANTAGENS FIXAS - PESSOAL CIVIL	0.05.00	3.455.000,00			
	VENCIMENTOS E VANTAGENS FIXAS - PESSOAL CIVIL	0.05.00	1.045.000,00			
	OBRIGAÇÕES PATRONAIS	0.05.00	327.000,00			
	OBRIGAÇÕES PATRONAIS	0.05.00	440.000,00			
	OUTRAS DESPESAS VARIÁVEIS - PESSOAL CIVIL	0.05.00	4.000,00			
90.16	OUTRAS DESPESAS VARIÁVEIS - PESSOAL CIVIL	0.05.00	3.000,00			
90.94	INDENIZAÇÕES E RESTITUIÇÕES TRABALHISTAS	0.05.00	436.000,00			
90.94	INDENIZAÇÕES E RESTITUIÇÕES TRABALHISTAS	0.05.00	254.000,00			
90.96	RESSARCIMENTO DE DESPESAS DE PESSOAL REQUISITADO	0.05.00	3.000,00			
91.00	APLICAÇÕES DIRETAS- INTRA-ORÇAMENTÁRIAS	0.000.000		172.000,00		
91.13	OBRIGAÇÕES PATRONAIS	0.05.00	66.000,00			
91.13	OBRIGAÇÕES PATRONAIS	0.05.00	106.000,00			
90.00	OUTRAS DESPESAS CORRENTES	0.000.000			1.324.000,00	
90.00	APLICAÇÕES DIRETAS	0.000.000		812.000,00		
90.08	OUTROS BENEFÍCIOS ASSISTENCIAIS DO SERVIDOR E DO MILITAR	0.05.00	45.000,00			
90.08	OUTROS BENEFÍCIOS ASSISTENCIAIS DO SERVIDOR E DO MILITAR	0.05.00	110.000,00			
90.30	MATERIAL DE CONSUMO	0.05.00	460.000,00			
90.30	MATERIAL DE CONSUMO	0.05.00	30.000,00			
90.31	PREMIAÇÕES CULTURAIS, ARTÍSTICAS, CIENTÍFICAS, DESPORTIVAS E	0.01.00	2.000,00			
3.90.32	MATERIAL, BEM OU SERVIÇO PARA DISTRIBUIÇÃO GRATUITA	0.01.00	10.000,00			
3.90.33	PASSAGENS E DESPESAS COM LOCOMOÇÃO	0.05.00	5.000,00			
3.90.36	OUTROS SERVIÇOS DE TERCEIROS - PESSOA FÍSICA	0.05.00	20.000,00			
3.90.36	OUTROS SERVIÇOS DE TERCEIROS - PESSOA FÍSICA	0.05.00	5.000,00			
3.90.39	OUTROS SERVIÇOS DE TERCEIROS - PESSOA JURÍDICA	0.05.00	10.000,00			
3.90.39	OUTROS SERVIÇOS DE TERCEIROS - PESSOA JURÍDICA	0.05.00	115.000,00			
3.91.00	APLICAÇÕES DIRETAS- INTRA-ORÇAMENTÁRIAS	0.000.000		512.000,00		
3.91.97	APORTE PARA COBERTURA DO DÉFICIT ATUARIAL DO RPPS	0.01.00	512.000,00			
0.00.00	DESPESAS DE CAPITAL	0.000.000				70.000,00
4.00.00	INVESTIMENTOS	0.000.000			70.000,00	
4.90.00	APLICAÇÕES DIRETAS	0.000.000		70.000,00		
4.90.52	EQUIPAMENTOS E MATERIAL PERMANENTE	0.05.00	50.000,00			
4.90.61	AQUISIÇÃO DE IMÓVEIS	0.05.00	20.000,00			
<b>TOTAL</b>						<b>11.348.000,00</b>



assinado por: iduser78  
 PORTAL DA TRANSPARÊNCIA MUNICIPAL  
 https://portal.transparencia.municjucati.br/portal/transparencia/municjucati-20211202072345.pdf



**PREFEITURA MUNICIPAL DE JUCATI**

RUA RUI BARBOSA, 65 - CNPJ:35450790/0001-91

Orçamento Programa - Exercício de 2022

**NATUREZA DA DESPESA POR ORGÃO E UNIDADE**

Anexo 02

Página 11

Lei: , Data:

Código	Especificação	F.R.	Elemento	Modalidade	Grupo	Categoria Econômica
PODER	02 PODER EXECUTIVO					
ORGÃO	07 SECRETARIA DE EDUCAÇÃO, CULTURA E DESPORTO					
UNIDADE	02 SECRETARIA DE EDUCAÇÃO - FNDE					
3.0.00.00	DESPESAS CORRENTES	0.000.000				852.000,00
3.3.00.00	OUTRAS DESPESAS CORRENTES	0.000.000				
3.3.50.00	TRANSFERÊNCIAS A INSTITUIÇÕES PRIVADAS SEM FINS LUCRATIVOS	0.000.000		5.000,00		
3.3.50.41	CONTRIBUIÇÕES	0.05.00	5.000,00			
3.3.90.00	APLICAÇÕES DIRETAS	0.000.000		847.000,00		
	MATERIAL DE CONSUMO	0.05.00	200.000,00			
	MATERIAL DE CONSUMO	0.05.00	2.000,00			
	MATERIAL DE CONSUMO	0.05.00	260.000,00			
	MATERIAL DE CONSUMO	0.05.00	5.000,00			
	PASSAGENS E DESPESAS COM LOCOMOÇÃO	0.05.00	2.000,00			
90.36	OUTROS SERVIÇOS DE TERCEIROS - PESSOA FÍSICA	0.05.00	2.000,00			
90.36	OUTROS SERVIÇOS DE TERCEIROS - PESSOA FÍSICA	0.05.00	2.000,00			
90.36	OUTROS SERVIÇOS DE TERCEIROS - PESSOA FÍSICA	0.05.00	5.000,00			
90.39	OUTROS SERVIÇOS DE TERCEIROS - PESSOA JURÍDICA	0.05.00	48.000,00			
90.39	OUTROS SERVIÇOS DE TERCEIROS - PESSOA JURÍDICA	0.05.00	11.000,00			
90.39	OUTROS SERVIÇOS DE TERCEIROS - PESSOA JURÍDICA	0.05.00	310.000,00			
90.00	DESPESAS DE CAPITAL	0.000.000				310.000,00
90.00	INVESTIMENTOS	0.000.000				
90.00	APLICAÇÕES DIRETAS	0.000.000		310.000,00		
90.51	OBRAS E INSTALAÇÕES	0.01.00	310.000,00			
	<b>T A L</b>					<b>1.162.000,00</b>

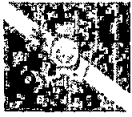

PORTAL DA TRANSPARÊNCIA MUNICIPAL  
<https://portal.transparencia.municipal/download/1-2021202072345.pdf>  
 assinado por: iduser78

**PREFEITURA MUNICIPAL DE JUCATI**

RUA RUI BARBOSA, 65 - CNPJ:35450790/0001-91

Orçamento Programa - Exercício de 2022

**NATUREZA DA DESPESA POR ORGÃO E UNIDADE**Anexo 02  
Página 12

Lei: , Data:

Código	Especificação	F.R.	Elemento	Modalidade	Grupo	Categoria Econômica
PODER	02 PODER EXECUTIVO.					
ORGÃO	08 SECRETARIA DE SERVIÇOS PÚBLICOS					
UNIDADE	01 SECRETARIA DE SERVIÇOS PÚBLICOS					
3.0 00 00	DESPESAS CORRENTES	0.000.000				2.881.000,00
3.1 00.00	PESSOAL E ENCARGOS SOCIAIS	0.000.000			1.675.000,00	
3.1.90.00	APLICAÇÕES DIRETAS	0.000.000		1.665.000,00		
3.1.90.04	CONTRATAÇÃO POR TEMPO DETERMINADO	0.01.00	920.000,00			
3.1.90.11	VENCIMENTOS E VANTAGENS FIXAS - PESSOAL CIVIL	0.01.00	454.000,00			
	OBRIGAÇÕES PATRONAIS	0.01.00	10.000,00			
	OUTRAS DESPESAS VARIÁVEIS - PESSOAL CIVIL	0.01.00	1.000,00			
	INDENIZAÇÕES E RESTITUIÇÕES TRABALHISTAS	0.01.00	280.000,00			
	APLICAÇÕES DIRETAS- INTRA-ORÇAMENTÁRIAS	0.000.000		10.000,00		
	OBRIGAÇÕES PATRONAIS	0.01.00	10.000,00			
00.00	OUTRAS DESPESAS CORRENTES	0.000.000			1.206.000,00	
3.3.90.00	APLICAÇÕES DIRETAS	0.000.000		1.201.000,00		
3.3.90.14	DIÁRIAS - CIVIL	0.01.00	1.000,00			
3.3.90.30	MATERIAL DE CONSUMO	0.01.00	450.000,00			
3.3.90.31	PREMIAÇÕES CULTURAIS, ARTÍSTICAS, CIENTÍFICAS, DESPORTIVAS E	0.01.00	2.000,00			
3.3.90.32	MATERIAL, BEM OU SERVIÇO PARA DISTRIBUIÇÃO GRATUITA	0.01.00	20.000,00			
3.3.90.33	PASSAGENS E DESPESAS COM LOCOMOÇÃO	0.01.00	2.000,00			
3.3.90.34	OUTRAS DESPESAS DE PESSOAL DECORRENTES DE CONTRATOS DE	0.01.00	1.000,00			
3.3.90.35	OUTROS SERVIÇOS DE TERCEIROS - PESSOA FÍSICA	0.01.00	84.000,00			
3.3.90.37	LOCAÇÃO DE MÃO-DE-OBRA	0.01.00	1.000,00			
3.3.90.39	OUTROS SERVIÇOS DE TERCEIROS - PESSOA JURÍDICA	0.01.00	140.000,00			
3.3.90.39	OUTROS SERVIÇOS DE TERCEIROS - PESSOA JURÍDICA	0.01.00	500.000,00			
3.3.91.00	APLICAÇÕES DIRETAS- INTRA-ORÇAMENTÁRIAS	0.000.000		5.000,00		
3.3.91.97	APORTE PARA COBERTURA DO DÉFICIT ATUARIAL DO RPPS	0.01.00	5.000,00			
4.0 00.00	DESPESAS DE CAPITAL	0.000.000				1.016.000,00
4.4 00.00	INVESTIMENTOS	0.000.000			1.016.000,00	
4.4.90.00	APLICAÇÕES DIRETAS	0.000.000		1.016.000,00		
4.4.90.51	OBRAS E INSTALAÇÕES	0.01.00	656.000,00			
4.4.90.51	OBRAS E INSTALAÇÕES	0.01.00	300.000,00			
4.4.90.52	EQUIPAMENTOS E MATERIAL PERMANENTE	0.01.00	40.000,00			
4.4.90.61	AQUISIÇÃO DE IMÓVEIS	0.01.00	20.000,00			
<b>TOTAL</b>						<b>3.897.000,00</b>

PORTAL DA TRANSPARENCIA MUNICIPAL
   
<https://portal.transparenciamunicipal.jucati.ma.gov.br/>
  
 assinado por: idlyserj8

**PREFEITURA MUNICIPAL DE JUCATI**

RUA RUI BARBOSA, 65 - CNPJ:35450790/0001-91

Orçamento Programa - Exercício de 2022

**NATUREZA DA DESPESA POR ORGÃO E UNIDADE**Anexo 02  
Página 13

Lei: , Data:

PODER		02 PODER EXECUTIVO				
ORGÃO		09 SECRETARIA DE MEIO AMBIENTE				
UNIDADE		00 SECRETARIA DE MEIO AMBIENTE				
Código	Especificação	F.R.	Elemento	Modalidade	Grupo	Categoria Económica
3.0.99.00	DESPESAS CORRENTES	0.000.000				99.000,00
3.1.00.00	PESSOAL E ENCARGOS SOCIAIS	0.000.000			80.000,00	
3.1.90.00	APLICAÇÕES DIRETAS	0.000.000		78.000,00		
3.1.90.04	CONTRATAÇÃO POR TEMPO DETERMINADO	0.01.00	5.000,00			
3.1.90.11	VENCIMENTOS E VANTAGENS FIXAS - PESSOAL CIVIL	0.01.00	70.000,00			
	OBRIGAÇÕES PATRONAIS	0.01.00	1.000,00			
	OUTRAS DESPESAS VARIÁVEIS - PESSOAL CIVIL	0.01.00	1.000,00			
	INDENIZAÇÕES E RESTITUIÇÕES TRABALHISTAS	0.01.00	1.000,00			
	APLICAÇÕES DIRETAS- INTRA-ORÇAMENTÁRIAS	0.000.000		2.000,00		
	OBRIGAÇÕES PATRONAIS	0.01.00	2.000,00			
	OUTRAS DESPESAS CORRENTES	0.000.000			19.000,00	
	APLICAÇÕES DIRETAS	0.000.000		18.000,00		
	OUTROS BENEFÍCIOS ASSISTENCIAIS DO SERVIDOR E DO MILITAR	0.01.00	1.000,00			
	MATERIAL DE CONSUMO	0.01.00	5.000,00			
	PREMIAÇÕES CULTURAIS, ARTÍSTICAS, CIENTÍFICAS, DESPORTIVAS E	0.01.00	2.000,00			
	OUTROS SERVIÇOS DE TERCEIROS - PESSOA FÍSICA	0.01.00	5.000,00			
	OUTROS SERVIÇOS DE TERCEIROS - PESSOA JURÍDICA	0.01.00	5.000,00			
	APLICAÇÕES DIRETAS- INTRA-ORÇAMENTÁRIAS	0.000.000		1.000,00		
	APORTE PARA COBERTURA DO DÉFICIT ATUARIAL DO RPPS	0.01.00	1.000,00			
						99.000,00



POR FAVOR, NÃO ASSINAR A REQUISIÇÃO MUNICIPAL  
 https://clic.ufjf.br/portal/transparenta/municipal/download/1-20211202072345.pdf  
 assinado por: id:ser:78

A L

**PREFEITURA MUNICIPAL DE JUCATI**

RUA RUI BARBOSA, 65 - CNPJ:35450790/0001-91

Orçamento Programa - Exercício de 2022

**NATUREZA DA DESPESA POR ORGÃO E UNIDADE**Anexo 02  
Página 14

Lei: , Data:

PODER		03 ENTIDADES SUPERVISIONADAS					
ORGÃO		01 FUNDO MUNICIPAL DE ASSISTÊNCIA SOCIAL					
UNIDADE		00 FUNDO MUNICIPAL DE ASSISTÊNCIA SOCIAL					
Código	Especificação	F.R.	Elemento	Modalidade	Grupo	Categoria Econômica	
3.0.00.00	DESPESAS CORRENTES	0.000.000				2.501.000,00	
3.1.00.00	PESSOAL E ENCARGOS SOCIAIS	0.000.000			1.486.000,00		
3.1.90.00	APLICAÇÕES DIRETAS	0.000.000		1.433.000,00			
3.1.90.04	CONTRATAÇÃO POR TEMPO DETERMINADO	0.01.00	2.000,00				
3.1.90.04	CONTRATAÇÃO POR TEMPO DETERMINADO	0.01.00	100.000,00				
	CONTRATAÇÃO POR TEMPO DETERMINADO	0.02.00	130.000,00				
	CONTRATAÇÃO POR TEMPO DETERMINADO	0.05.00	405.000,00				
	VENCIMENTOS E VANTAGENS FIXAS - PESSOAL CIVIL	0.01.00	2.000,00				
	VENCIMENTOS E VANTAGENS FIXAS - PESSOAL CIVIL	0.01.00	215.000,00				
	VENCIMENTOS E VANTAGENS FIXAS - PESSOAL CIVIL	0.02.00	5.000,00				
	VENCIMENTOS E VANTAGENS FIXAS - PESSOAL CIVIL	0.05.00	173.000,00				
1.90.13	OBRIGAÇÕES PATRONAIS	0.01.00	1.000,00				
1.90.13	OBRIGAÇÕES PATRONAIS	0.01.00	60.000,00				
1.90.13	OBRIGAÇÕES PATRONAIS	0.02.00	28.000,00				
1.90.13	OBRIGAÇÕES PATRONAIS	0.05.00	80.000,00				
1.90.16	OUTRAS DESPESAS VARIÁVEIS - PESSOAL CIVIL	0.01.00	1.000,00				
1.90.16	OUTRAS DESPESAS VARIÁVEIS - PESSOAL CIVIL	0.01.00	2.000,00				
1.90.16	OUTRAS DESPESAS VARIÁVEIS - PESSOAL CIVIL	0.02.00	5.000,00				
1.90.16	OUTRAS DESPESAS VARIÁVEIS - PESSOAL CIVIL	0.05.00	33.000,00				
1.90.92	DESPESAS DE EXERCÍCIOS ANTERIORES	0.01.00	2.000,00				
1.90.94	INDENIZAÇÕES E RESTITUIÇÕES TRABALHISTAS	0.01.00	1.000,00				
1.90.94	INDENIZAÇÕES E RESTITUIÇÕES TRABALHISTAS	0.01.00	98.000,00				
1.90.94	INDENIZAÇÕES E RESTITUIÇÕES TRABALHISTAS	0.02.00	10.000,00				
1.90.94	INDENIZAÇÕES E RESTITUIÇÕES TRABALHISTAS	0.05.00	80.000,00				
1.91.00	APLICAÇÕES DIRETAS- INTRA-ORÇAMENTÁRIAS	0.000.000		53.000,00			
1.91.13	OBRIGAÇÕES PATRONAIS	0.01.00	1.000,00				
1.91.13	OBRIGAÇÕES PATRONAIS	0.01.00	15.000,00				
1.91.13	OBRIGAÇÕES PATRONAIS	0.02.00	5.000,00				
1.91.13	OBRIGAÇÕES PATRONAIS	0.05.00	32.000,00				
2.00.00	JUROS E ENCARGOS DA DÍVIDA	0.000.000			7.000,00		
2.90.00	APLICAÇÕES DIRETAS	0.000.000		7.000,00			
2.90.21	JUROS SOBRE A DÍVIDA POR CONTRATO	0.01.00	2.000,00				
2.90.93	INDENIZAÇÕES E RESTITUIÇÕES	0.01.00	3.000,00				
2.90.93	INDENIZAÇÕES E RESTITUIÇÕES	0.01.00	2.000,00				
3.00.00	OUTRAS DESPESAS CORRENTES	0.000.000			1.008.000,00		
3.50.00	TRANSFERÊNCIAS A INSTITUIÇÕES PRIVADAS SEM FINS LUCRATIVOS	0.000.000		10.000,00			
3.50.41	CONTRIBUIÇÕES	0.05.00	5.000,00				
3.3.50.43	SUBVENÇÕES SOCIAIS	0.01.00	5.000,00				
3.3.90.00	APLICAÇÕES DIRETAS	0.000.000		967.000,00			
3.3.90.08	OUTROS BENEFÍCIOS ASSISTENCIAIS DO SERVIDOR E DO MILITAR	0.01.00	1.000,00				
3.3.90.08	OUTROS BENEFÍCIOS ASSISTENCIAIS DO SERVIDOR E DO MILITAR	0.01.00	11.000,00				
3.3.90.08	OUTROS BENEFÍCIOS ASSISTENCIAIS DO SERVIDOR E DO MILITAR	0.02.00	10.000,00				
3.3.90.08	OUTROS BENEFÍCIOS ASSISTENCIAIS DO SERVIDOR E DO MILITAR	0.05.00	30.000,00				
3.3.90.14	DIÁRIAS - CIVIL	0.01.00	2.000,00				
3.3.90.14	DIÁRIAS - CIVIL	0.01.00	10.000,00				
3.3.90.14	DIÁRIAS - CIVIL	0.02.00	2.000,00				



assinado por: iduser/8  
 https://cdauditi-solicoes.rkt.br/14emspostenfiamunicipalcomnhaa01-202612302072345.pdf

**PREFEITURA MUNICIPAL DE JUCATI**

RUA RUI BARBOSA, 65 - CNPJ:35450790/0001-91

Orçamento Programa - Exercício de 2022

**NATUREZA DA DESPESA POR ORGÃO E UNIDADE**Anexo 02  
Página 15

Lei: , Data:

PODER	02 ENTIDADES SUPERVISIONADAS
ORGÃO	01 FUNDO MUNICIPAL DE ASSISTÊNCIA SOCIAL
UNIDADE	00 FUNDO MUNICIPAL DE ASSISTÊNCIA SOCIAL

Código	Especificação	F.R.	Elemento	Modalidade	Grupo	Categoria Econômica
3.3.90.14	DIÁRIAS - CIVIL	0.05.00	36.000,00			
3.3.90.30	MATERIAL DE CONSUMO	0.01.00	4.000,00			
3.3.90.30	MATERIAL DE CONSUMO	0.01.00	35.000,00			
3.3.90.30	MATERIAL DE CONSUMO	0.02.00	10.000,00			
3.3.90.30	MATERIAL DE CONSUMO	0.05.00	117.000,00			
	PREMIAÇÕES CULTURAIS, ARTÍSTICAS, CIENTÍFICAS, DESPORTIVAS E	0.01.00	2.000,00			
	MATERIAL, BEM OU SERVIÇO PARA DISTRIBUIÇÃO GRATUITA	0.01.00	2.000,00			
	MATERIAL, BEM OU SERVIÇO PARA DISTRIBUIÇÃO GRATUITA	0.01.00	10.000,00			
	MATERIAL, BEM OU SERVIÇO PARA DISTRIBUIÇÃO GRATUITA	0.05.00	163.000,00			
	PASSAGENS E DESPESAS COM LOCOMOÇÃO	0.01.00	5.000,00			
	PASSAGENS E DESPESAS COM LOCOMOÇÃO	0.05.00	5.000,00			
	SERVIÇOS DE CONSULTORIA	0.01.00	85.000,00			
	OUTROS SERVIÇOS DE TERCEIROS - PESSOA FÍSICA	0.01.00	4.000,00			
	OUTROS SERVIÇOS DE TERCEIROS - PESSOA FÍSICA	0.01.00	80.000,00			
	OUTROS SERVIÇOS DE TERCEIROS - PESSOA FÍSICA	0.02.00	20.000,00			
	OUTROS SERVIÇOS DE TERCEIROS - PESSOA FÍSICA	0.05.00	85.000,00			
	OUTROS SERVIÇOS DE TERCEIROS - PESSOA JURÍDICA	0.01.00	4.000,00			
	OUTROS SERVIÇOS DE TERCEIROS - PESSOA JURÍDICA	0.01.00	70.000,00			
	OUTROS SERVIÇOS DE TERCEIROS - PESSOA JURÍDICA	0.02.00	60.000,00			
	OUTROS SERVIÇOS DE TERCEIROS - PESSOA JURÍDICA	0.05.00	70.000,00			
	AUXÍLIO ALIMENTAÇÃO	0.05.00	5.000,00			
	OUTROS AUXÍLIOS FINANCEIROS A PESSOA FÍSICA	0.02.00	1.000,00			
	OUTROS AUXÍLIOS FINANCEIROS A PESSOA FÍSICA	0.05.00	17.000,00			
	AUXÍLIO TRANSPORTE	0.05.00	5.000,00			
	DESPESAS DE EXERCÍCIOS ANTERIORES	0.01.00	6.000,00			
	APLICAÇÕES DIRETAS- INTRA-ORÇAMENTÁRIAS	0.000.000		31.000,00		
	APORTE PARA COBERTURA DO DÉFICIT ATUARIAL DO RPPS	0.01.00	20.000,00			
	APORTE PARA COBERTURA DO DÉFICIT ATUARIAL DO RPPS	0.01.00	1.000,00			
	APORTE PARA COBERTURA DO DÉFICIT ATUARIAL DO RPPS	0.01.00	10.000,00			
	DESPESAS DE CAPITAL	0.000.000				95.000,00
	INVESTIMENTOS	0.000.000			95.000,00	
	APLICAÇÕES DIRETAS	0.000.000		95.000,00		
	OBRAS E INSTALAÇÕES	0.01.00	20.000,00			
	OBRAS E INSTALAÇÕES	0.02.00	10.000,00			
	OBRAS E INSTALAÇÕES	0.05.00	10.000,00			
	EQUIPAMENTOS E MATERIAL PERMANENTE	0.01.00	10.000,00			
	EQUIPAMENTOS E MATERIAL PERMANENTE	0.05.00	45.000,00			
<b>TOTAL</b>						<b>2.596.000,00</b>



assinado por: idlser78  
 PRRAD TIAS de A  
 https://clicuit-sol-procas.html/11am-spoetensramunicipalcom/nleaa41-2024/12020723345.pdf

**PREFEITURA MUNICIPAL DE JUCATI**

RUA RUI BARBOSA, 65 - CNPJ:35450790/0001-91

Orçamento Programa - Exercício de 2022

Anexo 02  
Página 16**NATUREZA DA DESPESA POR ORGÃO E UNIDADE**

Lei: , Data:

PODER		03 ENTIDADES SUPERVISIONADAS				
ORGÃO		02 FUNDECA				
UNIDADE		00 FUNDECA				
Código	Especificação	F.R.	Elemento	Modalidade	Grupo	Categoria Econômica
3.0.00.00	DESPESAS CORRENTES	0.000.000				21.000,00
3.1.00.00	PESSOAL E ENCARGOS SOCIAIS	0.000.000			5.000,00	
3.1.90.00	APLICAÇÕES DIRETAS	0.000.000		5.000,00		
3.1.90.04	CONTRATAÇÃO POR TEMPO DETERMINADO	0.01.00	5.000,00			
3.3.00.00	OUTRAS DESPESAS CORRENTES	0.000.000			16.000,00	
	APLICAÇÕES DIRETAS	0.000.000		16.000,00		
	DIÁRIAS - CIVIL	0.01.00	1.000,00			
	MATERIAL DE CONSUMO	0.01.00	5.000,00			
	OUTROS SERVIÇOS DE TERCEIROS - PESSOA FÍSICA	0.01.00	5.000,00			
	OUTROS SERVIÇOS DE TERCEIROS - PESSOA JURÍDICA	0.01.00	5.000,00			
	DESPESAS DE CAPITAL	0.000.000				20.000,00
	INVESTIMENTOS	0.000.000			20.000,00	
	APLICAÇÕES DIRETAS	0.000.000		20.000,00		
	OBRAS E INSTALAÇÕES	0.01.00	10.000,00			
	EQUIPAMENTOS E MATERIAL PERMANENTE	0.01.00	10.000,00			
<b>TOTAL</b>						<b>41.000,00</b>



PORTAL DA TRANSPARENCIA MUNICIPAL  
<https://portal.transparencia.municipal/download/1-2021202072345.pdf>  
 assinado por: idUser/8

**PREFEITURA MUNICIPAL DE JUCATI**

RUA RUI BARBOSA, 65 - CNPJ:35450790/0001-91

Orçamento Programa - Exercício de 2022

**NATUREZA DA DESPESA POR ORGÃO E UNIDADE**Anexo 02  
Página 17

Lei: , Data:

PODER		03 ENTIDADES SUPERVISIONADAS				
ORGÃO		03 IPSEJU				
UNIDADE		00 IPSEJU				
Código	Especificação	F.R.	Elemento	Modalidade	Grupo	Categoria Econômica
3.0.00.00	DESPESAS CORRENTES	0.000.000				3.400.000,00
3.1.00.00	PESSOAL E ENCARGOS SOCIAIS	0.000.000			3.219.000,00	
3.1.90.00	APLICAÇÕES DIRETAS	0.000.000		3.214.000,00		
3.1.90.01	APOSENTADORIAS, RESERVA REMUNERADA E REFORMAS	0.01.00	2.800.000,00			
3.1.90.03	PENSÕES	0.01.00	350.000,00			
	CONTRATAÇÃO POR TEMPO DETERMINADO	0.01.00	15.000,00			
	VENCIMENTOS E VANTAGENS FIXAS - PESSOAL CIVIL	0.01.00	25.000,00			
	OBRIGAÇÕES PATRONAIS	0.01.00	7.000,00			
	SENTENÇAS JUDICIAIS	0.01.00	5.000,00			
	DESPESAS DE EXERCÍCIOS ANTERIORES	0.01.00	2.000,00			
3.00.94	INDENIZAÇÕES E RESTITUIÇÕES TRABALHISTAS	0.01.00	10.000,00			
3.1.00	APLICAÇÕES DIRETAS- INTRA-ORÇAMENTÁRIAS	0.000.000		5.000,00		
3.1.13	OBRIGAÇÕES PATRONAIS	0.01.00	5.000,00			
3.00.00	OUTRAS DESPESAS CORRENTES	0.000.000			181.000,00	
3.00.00	APLICAÇÕES DIRETAS	0.000.000		181.000,00		
3.00.04	CONTRATAÇÃO POR TEMPO DETERMINADO	0.01.00	1.000,00			
3.00.08	OUTROS BENEFÍCIOS ASSISTENCIAIS DO SERVIDOR E DO MILITAR	0.01.00	4.000,00			
3.00.14	DIÁRIAS - CIVIL	0.01.00	5.000,00			
3.00.30	MATERIAL DE CONSUMO	0.01.00	20.000,00			
3.00.33	PASSAGENS E DESPESAS COM LOCOMOÇÃO	0.01.00	5.000,00			
3.00.35	SERVIÇOS DE CONSULTORIA	0.01.00	80.000,00			
3.00.36	OUTROS SERVIÇOS DE TERCEIROS - PESSOA FÍSICA	0.01.00	20.000,00			
3.00.39	OUTROS SERVIÇOS DE TERCEIROS - PESSOA JURÍDICA	0.01.00	40.000,00			
3.00.91	SENTENÇAS JUDICIAIS	0.01.00	2.000,00			
3.90.92	DESPESAS DE EXERCÍCIOS ANTERIORES	0.01.00	2.000,00			
3.90.93	INDENIZAÇÕES E RESTITUIÇÕES	0.01.00	2.000,00			
0.00.00	DESPESAS DE CAPITAL	0.000.000				20.000,00
4.00.00	INVESTIMENTOS	0.000.000			20.000,00	
4.90.00	APLICAÇÕES DIRETAS	0.000.000		20.000,00		
4.90.51	OBRAS E INSTALAÇÕES	0.01.00	10.000,00			
4.90.52	EQUIPAMENTOS E MATERIAL PERMANENTE	0.01.00	10.000,00			
<b>TOTAL</b>						<b>3.420.000,00</b>

assinado por: iduser 78  
 https://clicauditi-solucoes.tfl.br/transporte-receita-municipal/contabilidade/1-2022/1/202072345.pdf

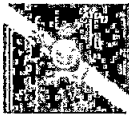
**PREFEITURA MUNICIPAL DE JUCATI**

RUA RUI BARBOSA, 65 - CNPJ:35450790/0001-91

Orçamento Programa - Exercício de 2022

**NATUREZA DA DESPESA POR ORGÃO E UNIDADE**Anexo 02  
Página 18

Lei: , Data:

PODER		03 ENTIDADES SUPERVISIONADAS				
ORGÃO		04 FUNDO MUNICIPAL DE SAÚDE				
UNIDADE		00 FUNDO MUNICIPAL DE SAÚDE				
Código	Especificação	F.R.	Elemento	Modalidade	Grupo	Categoria Econômica
3.0.00.00	DESPESAS CORRENTES	0.000.000				10.249.000,00
3.1.00.00	PESSOAL E ENCARGOS SOCIAIS	0.000.000			5.312.000,00	
3.1.90.00	APLICAÇÕES DIRETAS	0.000.000		5.147.000,00		
3.1.90.04	CONTRATAÇÃO POR TEMPO DETERMINADO	0.01.00	281.000,00			
3.1.90.04	CONTRATAÇÃO POR TEMPO DETERMINADO	0.05.00	110.000,00			
	CONTRATAÇÃO POR TEMPO DETERMINADO	0.05.00	1.505.000,00			
	VENCIMENTOS E VANTAGENS FIXAS - PESSOAL CIVIL	0.01.00	265.000,00			
	VENCIMENTOS E VANTAGENS FIXAS - PESSOAL CIVIL	0.05.00	1.978.000,00			
	OBRIGAÇÕES PATRONAIS	0.01.00	63.000,00			
	OBRIGAÇÕES PATRONAIS	0.05.00	391.000,00			
3.1.90.13	OBRIGAÇÕES PATRONAIS	0.05.00	5.000,00			
3.1.90.16	OUTRAS DESPESAS VARIÁVEIS - PESSOAL CIVIL	0.01.00	6.000,00			
3.1.90.16	OUTRAS DESPESAS VARIÁVEIS - PESSOAL CIVIL	0.05.00	35.000,00			
3.1.90.92	DESPESAS DE EXERCÍCIOS ANTERIORES	0.01.00	10.000,00			
3.1.90.94	INDENIZAÇÕES E RESTITUIÇÕES TRABALHISTAS	0.01.00	121.000,00			
3.1.90.94	INDENIZAÇÕES E RESTITUIÇÕES TRABALHISTAS	0.05.00	200.000,00			
3.1.90.94	INDENIZAÇÕES E RESTITUIÇÕES TRABALHISTAS	0.05.00	176.000,00			
3.1.90.96	RESSARCIMENTO DE DESPESAS DE PESSOAL REQUISITADO	0.01.00	1.000,00			
3.1.00.00	APLICAÇÕES DIRETAS - INTRA-ORÇAMENTÁRIAS	0.000.000		165.000,00		
3.1.13.00	OBRIGAÇÕES PATRONAIS	0.01.00	21.000,00			
3.1.13.00	OBRIGAÇÕES PATRONAIS	0.05.00	144.000,00			
3.2.00.00	JUROS E ENCARGOS DA DÍVIDA	0.000.000			2.000,00	
3.2.00.00	APLICAÇÕES DIRETAS	0.000.000		2.000,00		
3.2.00.21	JUROS SOBRE A DÍVIDA POR CONTRATO	0.01.00	1.000,00			
3.2.00.22	OUTROS ENCARGOS SOBRE A DÍVIDA POR CONTRATO	0.01.00	1.000,00			
3.3.00.00	OUTRAS DESPESAS CORRENTES	0.000.000			4.935.000,00	
3.3.50.00	TRANSFERÊNCIAS A INSTITUIÇÕES PRIVADAS SEM FINS LUCRATIVOS	0.000.000		10.000,00		
3.3.50.41	CONTRIBUIÇÕES	0.01.00	5.000,00			
3.3.50.43	SUBVENÇÕES SOCIAIS	0.01.00	5.000,00			
3.3.90.00	APLICAÇÕES DIRETAS	0.000.000		4.749.000,00		
3.3.90.04	CONTRATAÇÃO POR TEMPO DETERMINADO	0.05.00	1.000,00			
3.3.90.04	CONTRATAÇÃO POR TEMPO DETERMINADO	0.05.00	10.000,00			
3.3.90.08	OUTROS BENEFÍCIOS ASSISTENCIAIS DO SERVIDOR E DO MILITAR	0.01.00	17.000,00			
3.3.90.08	OUTROS BENEFÍCIOS ASSISTENCIAIS DO SERVIDOR E DO MILITAR	0.05.00	80.000,00			
3.3.90.14	DIÁRIAS - CIVIL	0.01.00	92.000,00			
3.3.90.14	DIÁRIAS - CIVIL	0.05.00	8.000,00			
3.3.90.30	MATERIAL DE CONSUMO	0.01.00	857.000,00			
3.3.90.30	MATERIAL DE CONSUMO	0.05.00	793.000,00			
3.3.90.30	MATERIAL DE CONSUMO	0.05.00	132.000,00			
3.3.90.31	PREMIAÇÕES CULTURAIS, ARTÍSTICAS, CIENTÍFICAS, DESPORTIVAS E	0.01.00	12.000,00			
3.3.90.32	MATERIAL, BEM OU SERVIÇO PARA DISTRIBUIÇÃO GRATUITA	0.01.00	60.000,00			
3.3.90.32	MATERIAL, BEM OU SERVIÇO PARA DISTRIBUIÇÃO GRATUITA	0.05.00	210.000,00			
3.3.90.35	SERVIÇOS DE CONSULTORIA	0.01.00	12.000,00			
3.3.90.36	OUTROS SERVIÇOS DE TERCEIROS - PESSOA FÍSICA	0.01.00	33.000,00			
3.3.90.36	OUTROS SERVIÇOS DE TERCEIROS - PESSOA FÍSICA	0.05.00	152.000,00			
3.3.90.36	OUTROS SERVIÇOS DE TERCEIROS - PESSOA FÍSICA	0.05.00	5.000,00			

assinado por: idulser/8  
 https://clicuikit.01010005.mf.br/transferenciaMunicipal/linha04/142021142020/2345.pdf



**PREFEITURA MUNICIPAL DE JUCATI**

RUA RUI BARBOSA, 65 - CNPJ:35450790/0001-91

Orçamento Programa - Exercício de 2022

**NATUREZA DA DESPESA POR ORGÃO E UNIDADE**Anexo 02  
Página 19

Lei: , Data:

PODER		03 ENTIDADES SUPERVISIONADAS					
ORGÃO		04 FUNDO MUNICIPAL DE SAÚDE					
UNIDADE		00 FUNDO MUNICIPAL DE SAÚDE					
Código	Especificação	F.R.	Elemento	Modalidade	Grupo	Categoria Econômica	
3.3.90.39	OUTROS SERVIÇOS DE TERCEIROS - PESSOA JURÍDICA	0.01.00	425.000,00				
3.3.90.39	OUTROS SERVIÇOS DE TERCEIROS - PESSOA JURÍDICA	0.05.00	1.490.000,00				
3.3.90.39	OUTROS SERVIÇOS DE TERCEIROS - PESSOA JURÍDICA	0.05.00	340.000,00				
3.3.90.48	OUTROS AUXÍLIOS FINANCEIROS A PESSOA FÍSICA	0.01.00	5.000,00				
3.3.90.48	OUTROS AUXÍLIOS FINANCEIROS A PESSOA FÍSICA	0.05.00	5.000,00				
	DESPESAS DE EXERCÍCIOS ANTERIORES	0.01.00	5.000,00				
	INDENIZAÇÕES E RESTITUIÇÕES	0.01.00	5.000,00				
	APLICAÇÕES DIRETAS- INTRA-ORÇAMENTÁRIAS	0.000.000		176.000,00			
	APORTE PARA COBERTURA DO DÉFICIT ATUARIAL DO RPPS	0.01.00	142.000,00				
	APORTE PARA COBERTURA DO DÉFICIT ATUARIAL DO RPPS	0.01.00	34.000,00				
	DESPESAS DE CAPITAL	0.000.000				195.000,00	
	INVESTIMENTOS	0.000.000			195.000,00		
	APLICAÇÕES DIRETAS	0.000.000		195.000,00			
4.2.90.51	OBRAS E INSTALAÇÕES	0.01.00	20.000,00				
4.2.90.51	OBRAS E INSTALAÇÕES	0.01.00	20.000,00				
4.2.90.51	OBRAS E INSTALAÇÕES	0.05.00	50.000,00				
4.2.90.52	EQUIPAMENTOS E MATERIAL PERMANENTE	0.01.00	30.000,00				
4.2.90.52	EQUIPAMENTOS E MATERIAL PERMANENTE	0.05.00	15.000,00				
4.2.90.52	EQUIPAMENTOS E MATERIAL PERMANENTE	0.05.00	40.000,00				
4.2.90.52	EQUIPAMENTOS E MATERIAL PERMANENTE	0.05.00	10.000,00				
4.2.90.61	AQUISIÇÃO DE IMÓVEIS	0.05.00	10.000,00				
<b>TOTAL</b>						<b>10.444.000,00</b>	
<b>TOTAL GERAL</b>						<b>44.460.000,00</b>	



assinado por: iduser/8  
 https://cicuiti-solicoes.fzf.br/visualizarparticipanciaMunicipal/download/1-20211202072345.pdf

**PREFEITURA MUNICIPAL DE JUCATI**

RUA RUI BARBOSA, 65 - CNPJ:35450790/0001-91

Orçamento Programa - Exercício de 2022

Anexo 06

Página 1

Lei: , Data:

**PROGRAMA DE TRABALHO**

(Inc.II, § 2º, Art.2º)

**01 PODER LEGISLATIVO****01 CÂMARA MUNICIPAL**

Código	Especificação	Operação Especial	Projetos	Atividades	Total
01	Legislativa		113.000,00	1.608.000,00	1.721.000,00
01	031 Ação Legislativa		113.000,00	1.608.000,00	1.721.000,00
01	031 0001 Gestão do Poder Legislativo		113.000,00	1.608.000,00	1.721.000,00
01.031.0001.1001.0000	Edificação, Ampliação, Reforma e/ou Reestruturação do Prédio da Câmara		30.000,00		30.000,00
01.031.0001.1002.0000	Aquisição de Veículos para o Poder Legislativo		83.000,00		83.000,00
01.031.0001.2001.0000	Gestão Administrativa do Poder Legislativo			509.000,00	509.000,00
01.031.0001.2002.0000	Treinamento, Cap. e Qualificação de Servidores Públicos e Vereadores			24.000,00	24.000,00
01.031.0001.2003.0000	Despesa com Subsídios de Vereadores			995.000,00	995.000,00
01.031.0001.2004.0000	Despesa com Cerimonial e Eventos do Poder Legislativo			20.000,00	20.000,00
01.031.0001.2125.0000	Despesas com Controladoria Interna			60.000,00	60.000,00
01.031.0001.843	Encargos Especiais		4.000,00		4.000,00
01.031.0001.843	Serviço da Dívida Interna		4.000,00		4.000,00
01.031.0001.843 0001	Gestão do Poder Legislativo		4.000,00		4.000,00
01.031.0001.1003.0000	Amortização da Dívida Interna		4.000,00		4.000,00
<b>TOTAL</b>		<b>0,00</b>	<b>117.000,00</b>	<b>1.608.000,00</b>	<b>1.725.000,00</b>

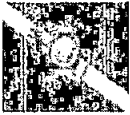

PORTAL DA TRANSPARENCIA MUNICIPAL  
https://cloud-it-solucoes.inf.br/transparenciaMunicipal/download/1-20211202072345.pdf  
assinado por: idlser.78

**PREFEITURA MUNICIPAL DE JUCATI**

RUA RUI BARBOSA, 65 - CNPJ:35450790/0001-91

Orçamento Programa - Exercício de 2022

Anexo 06

Página 2

Lei: , Data:

**PROGRAMA DE TRABALHO**

(Inc.II, § 2º, Art.2º)

**02 PODER EXECUTIVO****01 GABINETE DO PREFEITO**

Código	Especificação	Operação Especial	Projetos	Atividades	Total
04	Administração		40.000,00	999.000,00	1.039.000,00
04	122 Administração Geral		40.000,00	925.000,00	965.000,00
04	122 0401 Gestão Administrativa do Município		35.000,00	921.000,00	956.000,00
04.122.0401.1073.0000	Aquisição de Equipamentos para o Programa SIAFIC		35.000,00		35.000,00
04.122.0401.2005.0000	Manutenção das Atividades do Gabinete			856.000,00	856.000,00
.0401.2139.0000	Implantação e Manutenção do Sistema SIAFIC			65.000,00	65.000,00
122 0403	Reequipamento da Administração		5.000,00		5.000,00
.0403.1005.0000	Aquisição de Móveis, Veículos, Máquinas e Equipamentos		5.000,00		5.000,00
122 0411	Controle Interno			4.000,00	4.000,00
.0411.2006.0000	Manutenção do Controle Interno			4.000,00	4.000,00
124	Controle Interno			74.000,00	74.000,00
124 0411	Controle Interno			74.000,00	74.000,00
04.124.0411.2006.0000	Manutenção do Controle Interno			74.000,00	74.000,00
<b>TOTAL</b>		0,00	40.000,00	999.000,00	1.039.000,00



TOTAL

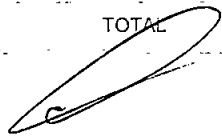

PORTAL DA TRANSPARENCIA MUNICIPAL  
<https://cloud.it-solucoes.inf.br/transparenciaMunicipal/download/1-20211202072345.pdf>  
 assinado por: iduser78

**PREFEITURA MUNICIPAL DE JUCATI**

RUA RUI BARBOSA, 65 - CNPJ:35450790/0001-91

Orçamento Programa - Exercício de 2022

Anexo 06

Página 3

Lei: , Data:

**PROGRAMA DE TRABALHO**

(Inc.II, § 2º, Art.2º)

**02 PODER EXECUTIVO****02 SECRETARIA DE PLANEJAMENTO, GOVERNO**

Código	Especificação	Operação Especial	Projetos	Atividades	T o t a l
04	Administração		5.000,00	197.000,00	202.000,00
04	122 Administração Geral		5.000,00	120.000,00	125.000,00
04	122 0401 Gestão Administrativa do Município			120.000,00	120.000,00
04.122.0401.2007.0000	Manutenção das Atividades da Secretaria			120.000,00	120.000,00
04	122 0403 Reequipamento da Administração		5.000,00		5.000,00
2.0403.1006.0000	Aquisição de Veículos, Máquinas e Equipamentos diversos p/ os órgãos e Unidades		5.000,00		5.000,00
131	Comunicação Social			77.000,00	77.000,00
131 0404	Divulgação Institucional			77.000,00	77.000,00
1.0404.2008.0000	Divulgação Institucional Administrativa			77.000,00	77.000,00
	<b>TOTAL</b>	0,00	5.000,00	197.000,00	202.000,00



PORTAL DA TRANSPARENCIA MUNICIPAL

<https://cloud.it-solucoes.inf.br/transparenciaMunicipal/download/1-20211202072345.pdf>

assinado por: idjser78

**PREFEITURA MUNICIPAL DE JUCATI**

RUA RUI BARBOSA, 65 - CNPJ:35450790/0001-91

Orçamento Programa - Exercício de 2022

Anexo 06

Página 4

Lei: , Data:

**PROGRAMA DE TRABALHO**

(Inc.II, § 2º, Art.2º)

**02 PODER EXECUTIVO****03 SECRETARIA DE ADMINISTRAÇÃO**

Código	Especificação	Operação Especial	Projetos	Atividades	Total
04	Administração		10.000,00	1.594.000,00	1.604.000,00
04	122 Administração Geral		10.000,00	1.491.000,00	1.501.000,00
04	122 0401 Gestão Administrativa do Município			1.205.000,00	1.205.000,00
04.122.0401.2009.0000	Gestão Administrativa da Secretaria			1.205.000,00	1.205.000,00
04	122 0403 Reequipamento da Administração		10.000,00		10.000,00
04.0403.1007.0000	Aquisição de Móveis, Veículos, Máquinas e Equipamentos		10.000,00		10.000,00
04	122 0406 Aperfeiçoamento e Modernização Administrativa Municipal			255.000,00	255.000,00
04.0406.2010.0000	Contratação de Consultoria, Assistência Jurídica, Técnica Especializada			235.000,00	235.000,00
04.0406.2011.0000	Serviços Técnicos Especializado p/ Elaboração de Planos e Projetos			20.000,00	20.000,00
04	122 0407 Cooperação Técnica e Financeira Com outros Entes Federados			10.000,00	10.000,00
04.122.0407.2012.0000	Apoio as Ações de Outros Governo			10.000,00	10.000,00
04	122 0408 Apoio aos Conselhos e Relações com Sociedade Civil			4.000,00	4.000,00
04.122.0408.2013.0000	Apoio aos Conselhos			4.000,00	4.000,00
04	122 0409 Ampliação do Patrimônio			8.000,00	8.000,00
04.122.0409.2014.0000	Manutenção, Conservação e modernização dos Prédios Públicos			8.000,00	8.000,00
04	122 0410 Gestão Administrativa do Patrimônio Municipal			9.000,00	9.000,00
04.122.0410.2015.0000	Manutenção dos Sistemas de Controle Patrimonial			9.000,00	9.000,00
04	126 Tecnologia da Informação			44.000,00	44.000,00
04	126 0402 Informatização da Administração Municipal			44.000,00	44.000,00
04.126.0402.2016.0000	Manutenção do Programa de Informatização Municipal, Incluindo Locação de Hardware e Software			39.000,00	39.000,00
04.126.0402.2017.0000	Aquisição de Equipamentos de Informática, Hardware e Software para Administração Municipal			5.000,00	5.000,00
04	128 Formação de Recursos Humanos			13.000,00	13.000,00
04	128 0405 Capacitação e Treinamento de Recursos Humanos			13.000,00	13.000,00
04.128.0405.2018.0000	Capacitação, Treinamento e Qualificação dos Servidores			13.000,00	13.000,00
04	182 Defesa Civil			46.000,00	46.000,00
04	182 0412 Guarda Municipal			46.000,00	46.000,00
04.182.0412.2019.0000	Implantação e Manutenção da Guarda Municipal			46.000,00	46.000,00
	<b>TOTAL</b>	<b>0,00</b>	<b>10.000,00</b>	<b>1.594.000,00</b>	<b>1.604.000,00</b>

assinado por: idu ser 78  
https://cloud.it-solucoes.int.br/transparencia/municipal/download/1-20211202072345.pdf  
PORTAL DA TRANSPARENCIA MUNICIPAL

**PREFEITURA MUNICIPAL DE JUCATI**

RUA RUI BARBOSA, 65 - CNPJ:35450790/0001-91

Orçamento Programa - Exercício de 2022

Anexo 06

Página 5

Lei, Data:

**PROGRAMA DE TRABALHO**

(Inc.II, § 2º, Art.2º)

**02 PODER EXECUTIVO****04 SECRETARIA DA FAZENDA MUNICIPAL**

Código	Especificação	Operação Especial	Projetos	Atividades	T o t a l
04	Administração		10.000,00	754.000,00	764.000,00
04	123 Administração Financeira		10.000,00	754.000,00	764.000,00
04	123 0401 Gestão Administrativa do Município			746.000,00	746.000,00
04.123.0401.2010.0000	Contratação de Consultoria, Assistência Jurídica, Técnica Especializada			73.000,00	73.000,00
04.123.0401.2020.0000	Gestão Administrativa da Secretaria de Finanças			420.000,00	420.000,00
04.123.0401.2021.0000	Taxas Bancárias, Seguros e Encargos Diversos			53.000,00	53.000,00
04.123.0401.2022.0000	Despesas com Obrigações Trib. e Contributivas Sociais - PASEP			200.000,00	200.000,00
04.123.0403.0000	Reequipamento da Administração		10.000,00		10.000,00
04.123.0403.1008.0000	Aquisição de Móveis, Máquinas e Equipamentos de Informática e Periféricos		10.000,00		10.000,00
04.123.0413.0000	Programa Modernização da Administração Tributária			8.000,00	8.000,00
04.123.0413.2023.0000	Implantação e Manutenção do Programa Modernização Tributária			8.000,00	8.000,00
04.843.0000.0000	Encargos Especiais	335.000,00			335.000,00
04.843.0000.0003.0000	Serviço da Dívida Interna	330.000,00			330.000,00
04.843.0000.0004.0000	Encargos Especiais	330.000,00			330.000,00
04.843.0000.0005.0000	Pagamento de Precatórios e Sentenças Judiciais	10.000,00			10.000,00
04.843.0000.0006.0000	Pagamento de Juros e Encargos da Dívida	20.000,00			20.000,00
04.843.0000.0007.0000	Amortização de Dívidas Públicas	300.000,00			300.000,00
04.846.0000.0000.0000	Outros Encargos Especiais	5.000,00			5.000,00
04.846.0000.0001.0000	Encargos Especiais	5.000,00			5.000,00
04.846.0000.0002.0000	Indenizações e Restituições Diversas	5.000,00			5.000,00
04.999.9999.0000.0000	Reserva de Contingência			381.000,00	381.000,00
04.999.9999.0001.0000	Reserva de Contingência			381.000,00	381.000,00
04.999.9999.0002.0000	Reserva de Contingência			381.000,00	381.000,00
04.999.9999.0003.0000	Reserva de Contingência			381.000,00	381.000,00
	<b>TOTAL</b>	<b>335.000,00</b>	<b>10.000,00</b>	<b>1.135.000,00</b>	<b>1.480.000,00</b>

assinado por: iduser78  
 PORTAL DA TRANSPARÊNCIA MUNICIPAL  
<https://cloud.it-solucoes.inf.br/transparencia/Municipal/download/1-20211202072345.pdf>



**PREFEITURA MUNICIPAL DE JUCATI**

RUA RUI BARBOSA, 65 - CNPJ:35450790/0001-91

Orçamento Programa - Exercício de 2022

Anexo 06

Página 6

Lei: , Data:

**PROGRAMA DE TRABALHO**

(Inc.II, § 2º, Art.2º)

02 PODER EXECUTIVO

05 PROCURADORIA GERAL DO MUNICÍPIO

Código	Especificação	Operação Especial	Projetos	Atividades	Total
04	Administração		5.000,00	36.000,00	41.000,00
04	122 Administração Geral		5.000,00	36.000,00	41.000,00
04	122 0401 Gestão Administrativa do Município			36.000,00	36.000,00
04.122.0401.2025.0000	Manutenção das Atividades Gerais da Procuradoria			36.000,00	36.000,00
04	122 0403 Reequipamento da Administração		5.000,00		5.000,00
.0403.1009.0000	Aquisição de Veículos, Móveis, Máquinas e Equipamentos Diversos		5.000,00		5.000,00
<b>TOTAL</b>		<b>0,00</b>	<b>5.000,00</b>	<b>36.000,00</b>	<b>41.000,00</b>



**PREFEITURA MUNICIPAL DE JUCATI**

RUA RUI BARBOSA, 65 - CNPJ:35450790/0001-91

Orçamento Programa - Exercício de 2022

Anexo 06

Página 7

Lei: , Data:

**PROGRAMA DE TRABALHO**

(Inc.II, § 2º, Art.2º)

**02 PODER EXECUTIVO**  
**06 SECRETARIA DE AGRICULTURA E ABASTECIMENTO**

Código	Especificação	Operação Especial	Projetos	Atividades	Total
20	Agricultura		10.000,00	3.507.000,00	3.517.000,00
20	122 Administração Geral		10.000,00	3.449.000,00	3.459.000,00
20	122 0401 Gestão Administrativa do Município			3.449.000,00	3.449.000,00
20.122.0401.2026.0000	Gestão das Atividades da Secretaria			3.449.000,00	3.449.000,00
20	122 0403 Reequipamento da Administração		10.000,00		10.000,00
20.122.0403.1010.0000	Aquisição de Veículos, Máquinas e Equipamentos Diversos		10.000,00		10.000,00
605	Abastecimento			58.000,00	58.000,00
605	2001 Programa Nacional de Agricultura Familiar - PRONAF			8.000,00	8.000,00
605.2001.2027.0000	Execução de Projetos e Atividades do PRONAF			8.000,00	8.000,00
605	2002 Abastecimento Agroalimentar			6.000,00	6.000,00
605.2002.2028.0000	Execução de Ações Promotoras do Abastecimento Agroalimentar			6.000,00	6.000,00
605	2003 Produção e Distribuição de Sementes e Mudanças			16.000,00	16.000,00
605.2003.2029.0000	Apoio aos Agricultores, Doações de Sementes e Outros, incluindo Manutenção de Sementeiras			16.000,00	16.000,00
605	2004 Campanha de Vacinação de Animais			8.000,00	8.000,00
605.2004.2031.0000	Promoção de Campanha de Vacinação de Animais			8.000,00	8.000,00
605	2005 Ampliação do Abastecimento de Produtos Primários			10.000,00	10.000,00
605.2005.2032.0000	Manutenção de Mercados, Açougue, Matadouro e Central de Abastecimento			10.000,00	10.000,00
605	2006 Bolsa - Safra			10.000,00	10.000,00
605.2006.2030.0000	Implantação e Manutenção do Programa Bolsa Safra/Seguro Safra			10.000,00	10.000,00
<b>TOTAL</b>		<b>0,00</b>	<b>10.000,00</b>	<b>3.507.000,00</b>	<b>3.517.000,00</b>



assinado por: iduser78  
 https://cloud.it-solucoes.inf.br/transparencia/Municipal/download/1-20211202072345.pdf  
 PORTAL DA TRANSPARENCIA MUNICIPAL



**PREFEITURA MUNICIPAL DE JUCATI**

RUA RUI BARBOSA, 65 - CNPJ:35450790/0001-91

Orçamento Programa - Exercício de 2022

Anexo 06

Página 8

Lei: , Data:

**PROGRAMA DE TRABALHO**

(Inc.II, § 2º, Art.2º)

**02 PODER EXECUTIVO****07 SECRETARIA DE EDUCAÇÃO, CULTURA E DESPORTO**

Código	Especificação	Operação Especial	Projetos	Atividades	Total
12	Educação		490.000,00	13.110.000,00	13.600.000,00
12	122 Administração Geral		10.000,00	312.000,00	322.000,00
12	122 0401 Gestão Administrativa do Município			292.000,00	292.000,00
12.122.0401.2033.0000	Gestão das Atividades da Secretaria			292.000,00	292.000,00
12	122 1201 Gestão de Política de Educação			15.000,00	15.000,00
2.1201.2034.0000	Manutenção da Política de Educação			15.000,00	15.000,00
122 1202	Aperfeiçoamento e Modernização do Sistema de Ensino			5.000,00	5.000,00
2.1202.2035.0000	Contratação de Consultoria e Assessoria Especializada p/ Elaboração de Projetos			5.000,00	5.000,00
122 1204	Reequipamento das Unidades Educacionais do Município		10.000,00		10.000,00
2.1204.1011.0000	Aquisição de Veículos, Máquinas e Equipamentos Diversos		10.000,00		10.000,00
12	123 Administração Financeira			5.000,00	5.000,00
12	123 1203 Apoio à Instituição Educacional Sem Fins Lucrativos			5.000,00	5.000,00
12.123.1203.2036.0000	Subvenções a Entidades Educacionais sem Fins Lucrativos			5.000,00	5.000,00
12	128 Formação de Recursos Humanos			4.000,00	4.000,00
12	128 1205 Qualidade Escolar Municipal			4.000,00	4.000,00
12.128.1205.2037.0000	Manutenção do Programa Qualidade Escolar			4.000,00	4.000,00
12	306 Alimentação e Nutrição			280.000,00	280.000,00
12	306 1207 Alimentação Suplementar para os Alunos da Educação Básica			280.000,00	280.000,00
12.306.1207.2038.0000	Manutenção de Merenda Escolar			260.000,00	260.000,00
12.306.1207.2121.0000	Manutenção da Merenda Escolar - Recurso Próprio			20.000,00	20.000,00
12	361 Ensino Fundamental		470.000,00	10.848.000,00	11.318.000,00
12	361 1204 Reequipamento das Unidades Educacionais do Município		50.000,00		50.000,00
12.361.1204.1013.0000	Aquisição de Veículos, Móveis, Máquinas e Equipamentos Diversos		50.000,00		50.000,00
12	361 1206 Programa de Apoio Didático e Pedagógico			55.000,00	55.000,00
12.361.1206.2039.0000	Aquisição de Material Didático			55.000,00	55.000,00
12	361 1208 Expansão e Melhoria da Rede Física de Ensino		20.000,00		20.000,00
12.361.1208.1014.0000	Aquisição de Imóveis para o Ensino		20.000,00		20.000,00
12	361 1209 Transporte Escolar		10.000,00	440.000,00	450.000,00
12.361.1209.1012.0000	Aquisição de Veículos para o Programa A Caminho da Escola		10.000,00		10.000,00
12.361.1209.2040.0000	Manutenção do Programa A Caminho da Escola			70.000,00	70.000,00
12.361.1209.2041.0000	Manutenção do Transporte Escolar			320.000,00	320.000,00
12.361.1209.2056.0000	Manutenção do Programa de Transporte Escolar			50.000,00	50.000,00



assinado por: iduser 78

PORTAL DA TRANSPARENCIA MUNICIPAL  
https://cloud.it-solucoes.inf.br/transparenciaMunicipal/download/1-20211202072345.pdf

**PREFEITURA MUNICIPAL DE JUCATI**

RUA RUI BARBOSA, 65 - CNPJ:35450790/0001-91

Orçamento Programa - Exercício de 2022

Anexo 06

Página 9

Lei: , Data:

**PROGRAMA DE TRABALHO**

(Inc.II, § 2º, Art.2º)

**02 PODER EXECUTIVO****07 SECRETARIA DE EDUCAÇÃO, CULTURA E ESPORTO**

Código	Especificação	Operação Especial	Projetos	Atividades	T o t a l
12 361 1211	Manutenção e Desenvolvimento do Ensino Fundamental		310.000,00	10.301.000,00	10.611.000,00
12.361.1211.1069.0000	Outros Recursos Transferidos do FNDE		10.000,00		10.000,00
12.361.1211.1071.0000	Cont. Reform. e/ou Ampliação de Escolares do Ensino Fundamental - FNDE		300.000,00		300.000,00
12.361.1211.2042.0000	Manutenção do Programa Salário Educação			252.000,00	252.000,00
12.361.1211.2057.0000	Gestão Administrativa das Atividades do FUNDEB - 40%			3.441.000,00	3.441.000,00
1.1211.2058.0000	Gestão Administrativa das Atividades do FUNDEB - 60%			6.357.000,00	6.357.000,00
1.1211.2129.0000	FUNDEB 40% - Recurso Próprio			241.000,00	241.000,00
1.1211.2140.0000	Aquisição de Fardamentos para Alunos da Rede Municipal de Ensino			10.000,00	10.000,00
361 1216	Dinheiro Direto na Escola (PDDE)			20.000,00	20.000,00
1.1216.2043.0000	Manutenção do PDDE			20.000,00	20.000,00
12 361 1217	PDE - Plano de Desenvolvimento Escolar			6.000,00	6.000,00
12.361.1217.2044.0000	Gestão Administrativa do Plano de Ações Articuladas - PAR			6.000,00	6.000,00
12 361 1222	Programa Saúde na Escola			6.000,00	6.000,00
12.361.1222.2045.0000	Implantação e Manutenção do Programa Saúde na Escola			6.000,00	6.000,00
12 361 1223	Manutenção da Educação Básica - Recurso Próprio		80.000,00	20.000,00	100.000,00
12.361.1223.1065.0000	Cont. Reform. e/ou Ampliação de Unidades Escolares - Recurso Próprio		50.000,00		50.000,00
12.361.1223.1066.0000	Aq. de Moveis, Veículos e Eq. Diversos p/Educação Básica - Recurso Próprio		30.000,00		30.000,00
12.361.1223.2122.0000	Manutenção do FUNDEB 60% - Recurso Próprio			10.000,00	10.000,00
12.361.1223.2123.0000	Manutenção do FUNDEB 40% - Recurso Próprio			10.000,00	10.000,00
12 362	Ensino Médio			22.000,00	22.000,00
12 362 1212	Desenvolvimento do Ensino Médio			22.000,00	22.000,00
12.362.1212.2046.0000	Manutenção das Atividades do Ensino Médio			16.000,00	16.000,00
12.362.1212.2047.0000	Implantação e Manutenção de Curso de pré-Vestibular			6.000,00	6.000,00
12 363	Ensino Profissional			16.000,00	16.000,00
12 363 1213	Desenvolvimento do Ensino Técnico Profissionalizante			16.000,00	16.000,00
12.363.1213.2048.0000	Manutenção do Programa Ensino Profissionalizante			16.000,00	16.000,00
12 364	Ensino Superior			112.000,00	112.000,00
12 364 1210	Transporte Escolar Universitário			112.000,00	112.000,00
12.364.1210.2049.0000	Manutenção do Transporte Escolar Universitário			112.000,00	112.000,00
12 365	Educação Infantil		10.000,00	1.371.000,00	1.381.000,00
12 365 1214	Desenvolvimento da Educação Infantil		10.000,00	1.371.000,00	1.381.000,00
12.365.1214.1072.0000	Cont. Reform. e/ou Ampliação de Escolares do Ensino Infantil - FNDE		10.000,00		10.000,00
12.365.1214.2059.0000	Gestão Administrativa das Atividades da Educação Infantil - 40%			481.000,00	481.000,00
12.365.1214.2060.0000	Gestão Administrativa das Atividades da Educação Infantil - 60%			873.000,00	873.000,00
12.365.1214.2130.0000	Manutenção da Educação Infantil - Recurso Próprio			17.000,00	17.000,00
12 366	Educação de Jovens e Adultos			66.000,00	66.000,00

PORTAL DA TRANSPARENCIA MUNICIPAL  
<https://cloud.it-solucoes.inf.br/transparenciaMunicipal/download/1-20211202072345.pdf>  
 assinado por: iduser 78

**PREFEITURA MUNICIPAL DE JUCATI**

RUA RUI BARBOSA, 65 - CNPJ:35450790/0001-91

Orçamento Programa - Exercício de 2022

Anexo 06

Página 10

Lei: , Data:

**PROGRAMA DE TRABALHO**

(Inc.II, § 2º, Art.2º)

**02 PODER EXECUTIVO****07 SECRETARIA DE EDUCAÇÃO, CULTURA E DESPORTO**

Código	Especificação	Operação Especial	Projetos	Atividades	T o t a l
12 366 1215	Educação de Jovens e Adultos			66.000,00	66.000,00
12.366.1215.2061.0000	Gestão Administrativa das Atividades da Educação de Jovens e Adultos - 40%			41.000,00	41.000,00
12.366.1215.2062.0000	Gestão Administrativa das Atividades da Educação de Jovens e Adultos - 60%			25.000,00	25.000,00
12 367	Educação Especial			27.000,00	27.000,00
367 1219	Desenvolvimento da Educação Especial			27.000,00	27.000,00
7.1219.2050.0000	Manutenção do Programa Educação Especial			27.000,00	27.000,00
573	Difusão do Conhecimento Científico e Tecnológico			27.000,00	27.000,00
573 1218	Inclusão Digital			27.000,00	27.000,00
3.1218.2051.0000	Manutenção do Programa Inclusão Digital			27.000,00	27.000,00
12 605	Abastecimento			20.000,00	20.000,00
12 605 1220	Horta Escolar			20.000,00	20.000,00
12.605.1220.2052.0000	Manutenção do Programa Horta Escolar			20.000,00	20.000,00
13	Cultura			738.000,00	738.000,00
13 123	Administração Financeira			5.000,00	5.000,00
13 123 0401	Gestão Administrativa do Município			5.000,00	5.000,00
13.123.0401.2053.0000	Subvenções a Entidades Sem Fins Lucrativos			5.000,00	5.000,00
13 695	Turismo			733.000,00	733.000,00
13 695 1302	Promoção de Eventos			733.000,00	733.000,00
13.695.1302.2054.0000	Promoção de Eventos e Festividades			733.000,00	733.000,00
27	Desporto e Lazer			17.000,00	17.000,00
27 813	Lazer			17.000,00	17.000,00
27 813 2702	Iniciação Desportiva Educacional			17.000,00	17.000,00
27.813.2702.2055.0000	Apoio ao Esporte e Lazer			17.000,00	17.000,00
<b>TOTAL</b>		<b>0,00</b>	<b>490.000,00</b>	<b>13.865.000,00</b>	<b>14.355.000,00</b>



assinado por: ieluser\_78

PORTAL DA TRANSPARENCIA MUNICIPAL  
<https://cloud.it-solucoes.inf.br/transparenciaMunicipal/download/1-20211202072345.pdf>

**PREFEITURA MUNICIPAL DE JUCATI**

RUA RUI BARBOSA, 65 - CNPJ:35450790/0001-91

Orçamento Programa - Exercício de 2022

Anexo 06

Página 11

Lei: , Data:

**PROGRAMA DE TRABALHO**

(Inc.II, § 2º, Art.2º)

**02 PODER EXECUTIVO****08 SECRETARIA DE SERVIÇOS PÚBLICOS**

Código	Especificação	Operação Especial	Projetos	Atividades	Total
12	Educação		30.000,00		30.000,00
12	361 Ensino Fundamental		10.000,00		10.000,00
12	361 1208 Expansão e Melhoria da Rede Física de Ensino		10.000,00		10.000,00
12.361.1208.1016.0000	Construção, Reforma e/ou Ampliação de Unidades Escolares		10.000,00		10.000,00
365	Educação Infantil		20.000,00		20.000,00
365 1214	Desenvolvimento da Educação Infantil		20.000,00		20.000,00
5.1214.1017.0000	Construção, Reforma e/ou Ampliação de Creches		20.000,00		20.000,00
	Cultura		10.000,00		10.000,00
391	Patrimônio Histórico, Artístico e Arqueológico		10.000,00		10.000,00
13	391 1301 Revitalização do Patrimônio Histórico		10.000,00		10.000,00
13.391.1301.1018.0000	Revitalização dos Prédios Públicos e Patrimônio Histórico		10.000,00		10.000,00
15	Urbanismo		621.000,00	2.648.000,00	3.269.000,00
15 122	Administração Geral		30.000,00	2.618.000,00	2.648.000,00
15 122 0401	Gestão Administrativa do Município		30.000,00	2.618.000,00	2.648.000,00
15.122.0401.1019.0000	Aquisição de Veículos, Móveis, Máquinas e Equipamentos Diversos		30.000,00		30.000,00
15.122.0401.2063.0000	Manutenção das Atividades Gerais da Secretaria			2.618.000,00	2.618.000,00
15 451	Infra-Estrutura Urbana		591.000,00	15.000,00	606.000,00
15 451 1502	Infra - Estrutura Urbana		591.000,00	15.000,00	606.000,00
15.451.1502.1020.0000	Execução de Obras de Pavimentação - Calçamento, Meio-Fio		300.000,00		300.000,00
15.451.1502.1021.0000	Construção, Ampliação e/ou Reforma de Prédios Públicos		1.000,00		1.000,00
15.451.1502.1022.0000	Obras em Praças, Parques, Jardins e Áreas de Lazer Públicos		250.000,00		250.000,00
15.451.1502.1023.0000	Execução de Obras em Cemitério: Construção, Reformas e Ampliação		5.000,00		5.000,00
15.451.1502.1024.0000	Execução de Obras: Muros, Escadarias, Rampas e Acessos Públicos		5.000,00		5.000,00
15.451.1502.1025.0000	Execução de Obras: Construção, Reforma e Ampliação em Pontes e Passagens Molhadas		5.000,00		5.000,00
15.451.1502.1026.0000	Desapropriação de Imóveis		20.000,00		20.000,00
15.451.1502.1027.0000	Construção do Portal da Cidade		5.000,00		5.000,00
15.451.1502.2064.0000	Manutenção de Pavimentação e Reposição de Calçamento			15.000,00	15.000,00
15 452	Serviços Urbanos			15.000,00	15.000,00
15 452 1501	Modernização dos Serviços Públicos			15.000,00	15.000,00
15.452.1501.2065.0000	Capacitação, Treinamento e Qualificação de Servidores			15.000,00	15.000,00
16	Habitação		10.000,00		10.000,00
16 482	Habitação Urbana		10.000,00		10.000,00
16 482 1601	Habitação Popular		10.000,00		10.000,00
16.482.1601.1028.0000	Obras de Construção, Reforma e/ou Ampliação de Habitação		10.000,00		10.000,00
17	Saneamento		270.000,00	25.000,00	295.000,00

assinado por: iduser 78  
PORTAL DA TRANSPARENCIA MUNICIPAL  
https://cloud-it-solucoes.inf.br/transparenciamunicipal/download/1-20211202072345.pdf

**PREFEITURA MUNICIPAL DE JUCATI**

RUA RUI BARBOSA, 65 - CNPJ:35450790/0001-91

Orçamento Programa - Exercício de 2022

Anexo 06

Página 12

Lei: , Data:

**PROGRAMA DE TRABALHO**

(Inc.II, § 2º, Art.2º)

02 PODER EXECUTIVO

08 SECRETARIA DE SERVIÇOS PÚBLICOS

Código	Especificação	Operação Especial	Projetos	Atividades	Total
17	511	Saneamento Básico Rural	200.000,00		200.000,00
17	511	1701 Saneamento Simplificado e Não Simplificado	200.000,00		200.000,00
17.511.1701.1067.0000	Melhorias Sanitárias - Area Rural		200.000,00		200.000,00
17	512	Saneamento Básico Urbano	70.000,00	25.000,00	95.000,00
17	512	1701 Saneamento Simplificado e Não Simplificado	60.000,00	25.000,00	85.000,00
2.1701.1029.0000	Construção, Reforma e/ou Ampliação de Saneamento Básico		20.000,00		20.000,00
2.1701.1030.0000	Construção e/ou Melhoria de Banheiros Públicos		30.000,00		30.000,00
2.1701.1068.0000	Melhorias Sanitárias - Area Urbana		10.000,00		10.000,00
2.1701.2066.0000	Manutenção, Limpeza e Conserto do Sistema de Saneamento Urbano			25.000,00	25.000,00
17	512	1702 Aterro Sanitário	10.000,00		10.000,00
17.512.1702.1031.0000	Execução de Obras de Aterro Sanitário		10.000,00		10.000,00
18		Gestão Ambiental	25.000,00	125.000,00	150.000,00
18	541	Preservação e Conservação Ambiental	10.000,00	95.000,00	105.000,00
18	541	1801 Resíduos Sólidos Urbanos	10.000,00	95.000,00	105.000,00
18.541.1801.1032.0000	Aquisição de Veículos, para coleta de Tratamento de Resíduos Sólidos		10.000,00		10.000,00
18.541.1801.2067.0000	Manutenção dos Serviços de Tratamento de Resíduos Sólidos e Depósito de Lixo Urbano			95.000,00	95.000,00
18	544	Recursos Hídricos	15.000,00	30.000,00	45.000,00
18	544	1803 Serviços Urbano de Água e Esgoto	15.000,00	30.000,00	45.000,00
18.544.1803.1034.0000	Execução de Obras Hídricas, incluindo Adutoras para Abastecimento D'água e Barragens		5.000,00		5.000,00
18.544.1803.1035.0000	Construção, Reforma e/ou Ampliação de Cisternas		10.000,00		10.000,00
18.544.1803.2068.0000	Manutenção do Programa de Abastecimento D'água Emergencial			30.000,00	30.000,00
20		Agricultura	10.000,00		10.000,00
20	605	Abastecimento	10.000,00		10.000,00
20	605	2003 Produção e Distribuição de Sementes e Mudas	10.000,00		10.000,00
20.605.2003.1036.0000	Construção e Implantação de Sementeiras		10.000,00		10.000,00
23		Comércio e Serviços	10.000,00	35.000,00	45.000,00
23	126	Tecnologia da Informação		20.000,00	20.000,00
23	126	2303 Núcleo Tecnológico Juvenil da Informatização		20.000,00	20.000,00
23.126.2303.2069.0000	Manutenção do Núcleo Tecnológico			20.000,00	20.000,00
23	691	Promoção Comercial	10.000,00	15.000,00	25.000,00
23	691	2301 Apoio ao Pequeno Empreendedor		15.000,00	15.000,00
23.691.2301.2070.0000	Manutenção do Programa Pequeno Empreendedor			15.000,00	15.000,00
23	691	2302 Modernização de Feiras Livres	10.000,00		10.000,00
23.691.2302.1037.0000	Modernização, Ampliação e Cons da Feria Livre e Mercados		10.000,00		10.000,00
25		Energia		12.000,00	12.000,00
25	752	Energia Elétrica		12.000,00	12.000,00

PORTAL DA TRANSPARENCIA MUNICIPAL  
assinado por: idlser.78  
<https://cloud-it-solucoes.inf.br/transparenciaMunicipal/download/1-20211202072345.pdf>

**PREFEITURA MUNICIPAL DE JUCATI**

RUA RUI BARBOSA, 65 - CNPJ:35450790/0001-91

Orçamento Programa - Exercício de 2022

Anexo 06

Página 13

Lei: , Data:

**PROGRAMA DE TRABALHO**

(Inc.II, § 2º, Art.2º)

02 PODER EXECUTIVO

08 SECRETARIA DE SERVIÇOS PÚBLICOS

Código	Especificação	Operação Especial	Projetos	Atividades	T o t a l
25	752 2501 Eletrificação Municipal			12.000,00	12.000,00
25.752.2501.2071.0000	Manutenção e Implantação do Sistema de Eletrificação			12.000,00	12.000,00
26	Transporte		20.000,00	36.000,00	56.000,00
26	782 Transporte Rodoviário		20.000,00	36.000,00	56.000,00
26	782 0401 Gestão Administrativa do Município			25.000,00	25.000,00
26.0401.2072.0000	Manutenção do Setor de Transporte			25.000,00	25.000,00
26	782 2601 Qualidade de Rodovias e Estradas		20.000,00		20.000,00
26.01.1038.0000	Construção, Reforma e/ou Ampliação de Abrigos p/ Passageiros		10.000,00		10.000,00
26.01.1039.0000	Manutenção de Rodovias e Acessos Viários		10.000,00		10.000,00
26	782 2602 Educação no Trânsito			11.000,00	11.000,00
26.782.2602.2073.0000	Capacitar Motorista e Motociclista			11.000,00	11.000,00
27	Desporto e Lazer		10.000,00		10.000,00
27	812 Desporto Comunitário		10.000,00		10.000,00
27	812 2701 Cultura, Desporto e Lazer Municipal		10.000,00		10.000,00
27.812.2701.1040.0000	Execução de Obras de Instalação destinadas ao Esporte, Ginásio, Quadras, incluindo Academias da Cidade		10.000,00		10.000,00
<b>TOTAL</b>		0,00	1.016.000,00	2.881.000,00	3.897.000,00



PORTAL DA TRANSPARENCIA MUNICIPAL  
<https://cloud.it-solucoes.inf.br/transparenciaMunicipal/download/1-20211202072345.pdf>  
 assinado por: idUser 78



**PREFEITURA MUNICIPAL DE JUCATI**

RUA RUI BARBOSA, 65 - CNPJ:35450790/0001-91

Orçamento Programa - Exercício de 2022

Anexo 06

Página 14

Lei: , Data:

**PROGRAMA DE TRABALHO**

(Inc.II, § 2º, Art.2º)

02. PODER EXECUTIVO

09. SECRETARIA DE MEIO AMBIENTE

Código	Especificação	Operação Especial	Projetos	Atividades	Total
18	Gestão Ambiental			99.000,00	99.000,00
18.122	122 Administração Geral			99.000,00	99.000,00
18.122.1802	1802 Qualidade Ambiental			99.000,00	99.000,00
18.122.1802.2135.0000	Gestão da Secretaria de Meio Ambiente			82.000,00	82.000,00
18.122.1802.2136.0000	Manutenção da Secretaria de Meio Ambiente			17.000,00	17.000,00
TOTAL		0,00	0,00	99.000,00	99.000,00



**PREFEITURA MUNICIPAL DE JUCATI**

RUA RUI BARBOSA, 65 - CNPJ:35450790/0001-91

Orçamento Programa - Exercício de 2022

Anexo 06

Página 15

Lei: , Data:

**PROGRAMA DE TRABALHO**

(Inc.II, § 2º, Art.2º)

**03 ENTIDADES SUPERVISIONADAS****01 FUNDO MUNICIPAL DE ASSISTÊNCIA SOCIAL**

Código	Especificação	Operação Especial	Projetos	Atividades	Total
08	Assistência Social		95.000,00	2.494.000,00	2.589.000,00
03	122 Administração Geral		20.000,00	756.000,00	776.000,00
08	122 0801 Gestão da Política de Assistência Social		20.000,00	756.000,00	776.000,00
08.122.0801.1052.0000	Aquisição de Móveis, Máquinas e Equipamentos Diversos		10.000,00		10.000,00
08.122.0801.1053.0000	Construção, Reforma e/ou Ampliação das Instalações do FMAS		10.000,00		10.000,00
2.0801.2097.0000	Gestão Administrativa de Pessoal da Secretaria de Assistência Social			413.000,00	413.000,00
2.0801.2098.0000	Manutenção das Atividades da Secretaria de Assistência Social			63.000,00	63.000,00
2.0801.2099.0000	Gestão Administrativa Pessoal - FMAS			25.000,00	25.000,00
2.0801.2100.0000	Manutenção das Atividades do FMAS			175.000,00	175.000,00
08.122.0801.2101.0000	Despesas com Obrigações Patronais			80.000,00	80.000,00
08	123 Administração Financeira			5.000,00	5.000,00
08	123 0801 Gestão da Política de Assistência Social			5.000,00	5.000,00
08.123.0801.2102.0000	Subvenção a Entidades Assistência ou Culturais Sem Fins Lucrativos e Outros			5.000,00	5.000,00
08	125 Normalização e Fiscalização			15.000,00	15.000,00
08	125 0812 Conselho Municipal de Assistência Social - CMAS			15.000,00	15.000,00
08.125.0812.2131.0000	Manutenção do Conselho Municipal de Assistência Social			15.000,00	15.000,00
08	128 Formação de Recursos Humanos			20.000,00	20.000,00
08	128 0801 Gestão da Política de Assistência Social			20.000,00	20.000,00
08.128.0801.2103.0000	Capacitação, Treinamento e Qualificação de Agentes Públicos			20.000,00	20.000,00
08	241 Assistência ao Idoso			41.000,00	41.000,00
08	241 0802 Proteção Social Básica			41.000,00	41.000,00
08.241.0802.2104.0000	Serviços de Convivência e Fortalecimento de Vínculos para Idosos			41.000,00	41.000,00
08	242 Assistência ao Portador de Deficiência			29.000,00	29.000,00
08	242 0804 Atenção a Pessoa com Deficiência			29.000,00	29.000,00
08.242.0804.2105.0000	Manutenção das Ações do Programa BPC			29.000,00	29.000,00
08	243 Assistência à Criança e ao Adolescente		35.000,00	698.000,00	733.000,00
08	243 0801 Gestão da Política de Assistência Social			174.000,00	174.000,00
08.243.0801.2106.0000	Apoio as Atividades do Conselho Tutelar e demais Conselhos de Controle Social			174.000,00	174.000,00
08	243 0802 Proteção Social Básica		15.000,00	173.000,00	188.000,00
08.243.0802.1054.0000	Adequação de Estrutura Física SCFV		5.000,00		5.000,00
08.243.0802.1055.0000	Aquisição de Móveis, Máquinas, Veículos Equipamento - SCFV		10.000,00		10.000,00
08.243.0802.2107.0000	Serviços de Convivência e Fortalecimento de Vínculo para Crianças e Adolescente de (SCFV)			173.000,00	173.000,00
08	243 0804 Atenção a Pessoa com Deficiência			1.000,00	1.000,00
08.243.0804.2105.0000	Manutenção das Ações do Programa BPC			1.000,00	1.000,00
08	243 0808 Gestão da Política Municipal de Promoção, Prevenção e Defesa dos Direitos da Criança e do Adolescente			87.000,00	87.000,00
08.243.0808.2108.0000	Manutenção das Ações Estratégicas de Erradicação do Trabalho Infantil - AEPETI			87.000,00	87.000,00

PORTAL DA TRANSPARENCIA MUNICIPAL  
https://cloud.it-solucoes.inf.br/transparenciaMunicipal/download/1-20211202072345.pdf  
assinado por: iduser 78



**PREFEITURA MUNICIPAL DE JUCATI**

RUA RUI BARBOSA, 65 - CNPJ:35450790/0001-91

Orçamento Programa - Exercício de 2022

Anexo 06

Página 16

Lei: , Data:

**PROGRAMA DE TRABALHO**

(Inc.II, § 2º, Art.2º)

**03 ENTIDADES SUPERVISIONADAS****01 FUNDO MUNICIPAL DE ASSISTÊNCIA SOCIAL**

Código	Especificação	Operação Especial	Projetos	Atividades	Total
08 243 0809	Promoção e Proteção as Crianças e Adolescente e suas Famílias			42.000,00	42.000,00
08.243.0809.2109.0000	Manutenção do Programa de Proteção as Crianças, Adolescente e suas Famílias			42.000,00	42.000,00
08 243 0810	Programa Sócio Educativo em Meio Aberto			35.000,00	35.000,00
08.243.0810.2110.0000	Manutenção da Ação Liberdade Assistida			35.000,00	35.000,00
243 0813	Programa Primeira Infância no SUAS/ Criança Feliz		20.000,00	186.000,00	206.000,00
.0813.1070.0000	Aq. Veículos, Moveis, Eq. Diversos para o Prog. Primeira Infância no SUAS		20.000,00		20.000,00
.0813.2132.0000	Manutenção do Programa Primeira Infância no SUAS/ Criança Feliz			186.000,00	186.000,00
244	Assistência Comunitária		30.000,00	900.000,00	930.000,00
08 244 0801	Gestão da Política de Assistência Social			26.000,00	26.000,00
08.244.0801.2133.0000	Apoio ao Programa de Geração de Emprego e Renda			20.000,00	20.000,00
08.244.0801.2134.0000	Manutenção do Programa de Inclusão Digital			6.000,00	6.000,00
08 244 0802	Proteção Social Básica		10.000,00	287.000,00	297.000,00
08.244.0802.1057.0000	Construção e Ampliação do CRAS		10.000,00		10.000,00
08.244.0802.2111.0000	Manutenção do Centro de Referência de Assistência Social - CRAS/PAIF			287.000,00	287.000,00
08 244 0803	Proteção Social Especial		15.000,00	166.000,00	181.000,00
08.244.0803.1058.0000	Construção e Ampliação do CREAS		5.000,00		5.000,00
08.244.0803.1059.0000	Aquisição de Móveis, Máquinas e Equipamentos Diversos - CREAS		10.000,00		10.000,00
08.244.0803.2112.0000	Manutenção do Centro de Referência de Assistência Social - CREAS/PAEFI			166.000,00	166.000,00
08 244 0805	Gestão do Sistema Único de Assistência Social		5.000,00	193.000,00	198.000,00
08.244.0805.1061.0000	Aquisição de Móveis, Máquinas, Veiculos e Equipamentos IGD-SUAS		5.000,00		5.000,00
08.244.0805.2113.0000	Manutenção e Aprimoramento da Gestão SUAS/IGDSUAS			53.000,00	53.000,00
08.244.0805.2114.0000	Manutenção das Ações do Programa (IGD/BOLSA FAMÍLIA)			140.000,00	140.000,00
08 244 0806	Benefícios Eventuais e Emergencial			190.000,00	190.000,00
08.244.0806.2115.0000	Benefício de Assistência Emergencial			20.000,00	20.000,00
08.244.0806.2116.0000	Assistência as Famílias Carentes, Lei Municipal 165/2009			170.000,00	170.000,00
08 244 0811	Combate a Violência as Mulheres			38.000,00	38.000,00
08.244.0811.2117.0000	Manutenção ao Apoio as Instâncias de Controle Social			38.000,00	38.000,00
08 306	Alimentação e Nutrição		10.000,00	30.000,00	40.000,00
08 306 0807	Segurança Alimentar e Nutricional - SAN		10.000,00	30.000,00	40.000,00
08.306.0807.1062.0000	Implantação da Cozinha Comunitária		10.000,00		10.000,00
08.306.0807.2118.0000	Manutenção das Ações Vinculadas ao Programa de Segurança Alimentar e Nutricional - SAN			25.000,00	25.000,00
08.306.0807.2119.0000	Manutenção de Ações de Alimentação Regular para pessoas Carentes e Desnutridas			5.000,00	5.000,00
28	Encargos Especiais	7.000,00			7.000,00
28 843	Serviço da Dívida Interna	2.000,00			2.000,00
28 843 0000	Encargos Especiais	2.000,00			2.000,00
28.843.0000.0013.0000	Juros Sobre a Dívida por Contrato	2.000,00			2.000,00
28 846	Outros Encargos Especiais	5.000,00			5.000,00



PORTAL DA TRANSPARENCIA MUNICIPAL  
<https://cloud.it-solucoes.inf.br/transparenciaMunicipal/download/1-20211202072345.pdf>  
 assinado por: idUser 78



**PREFEITURA MUNICIPAL DE JUCATI**

RUA RUI BARBOSA, 65 - CNPJ:35450790/0001-91

Orçamento Programa - Exercício de 2022

Anexo 06

Página 17

Lei: , Data:

**PROGRAMA DE TRABALHO**

(Inc. II, § 2º, Art. 2º)

03 ENTIDADES SUPERVISIONADAS  
01 FUNDO MUNICIPAL DE ASSISTÊNCIA SOCIAL

Código	Especificação	Operação Especial	Projetos	Atividades	Total
26 846 0000	Encargos Especiais	5.000,00			5.000,00
26.846.0000.0014.0000	Indenização e Restituição Diversas	5.000,00			5.000,00
	<b>TOTAL</b>	<b>7.000,00</b>	<b>95.000,00</b>	<b>2.494.000,00</b>	<b>2.596.000,00</b>



**PREFEITURA MUNICIPAL DE JUCATI**

RUA RUI BARBOSA, 65 - CNPJ:35450790/0001-91

Orçamento Programa - Exercício de 2022

Anexo 06

Página 18

Lei: , Data:

**PROGRAMA DE TRABALHO**

(Inc.II, § 2º, Art.2º)

**03 ENTIDADES SUPERVISIONADAS****02 FUNDECA**

Código	Especificação	Operação Especial	Projetos	Atividades	Total
08	Assistência Social		20.000,00	21.000,00	41.000,00
08	243 Assistência à Criança e ao Adolescente		20.000,00	21.000,00	41.000,00
08	243 0803 Proteção Social Especial			21.000,00	21.000,00
08.243.0803.2110.0000	Manutenção da Ação Liberdade Assistida			1.000,00	1.000,00
08.243.0803.2120.0000	Manutenção das Atividades Gerais - FUNDECA			20.000,00	20.000,00
243 0808	Gestão da Política Municipal de Promoção, Prevenção e Defesa dos Direitos da Criança e do Adolescente		20.000,00		20.000,00
3.0808.1063.0000	Construção, Reforma e/ou Ampliação das Instalações do FUNDECA		10.000,00		10.000,00
3.0808.1064.0000	Aquisição de Móveis, Máquinas, Veículos e Equipamentos para o FUNDECA		10.000,00		10.000,00
<b>TOTAL</b>		<b>0,00</b>	<b>20.000,00</b>	<b>21.000,00</b>	<b>41.000,00</b>



**PREFEITURA MUNICIPAL DE JUCATI**

RUA RUI BARBOSA, 65 - CNPJ:36450790/0001-91

Orçamento Programa - Exercício de 2022  
Anexo 06  
Página 19  
Lei: , Data:**PROGRAMA DE TRABALHO**

(Inc.II, § 2º, Art.2º)

**03 ENTIDADES SUPERVISIONADAS****03 IPSEJU**

Código	Especificação	Operação Especial	Projetos	Atividades	Total
09	Previdência Social		20.000,00	3.398.000,00	3.418.000,00
09	122 Administração Geral		20.000,00	239.000,00	259.000,00
09	122 0901 Previdência de Inativos e Pensionistas do Município		20.000,00	239.000,00	259.000,00
09,122.0901.1050.0000	Aq. de Veiculos, Moveis e Equipamentos Diversos - IPSEJU		10.000,00		10.000,00
09,122.0901.1051.0000	Construção, Reforma e/ou Ampliação da Sede do IPSEJU		10.000,00		10.000,00
09,122.0901.2092.0000	Manutenção das Atividades Vinculadas a Gestão Administrativa do IPSEJU			239.000,00	239.000,00
272	Previdência do Regime Estatutário			3.159.000,00	3.159.000,00
272 0901	Previdência de Inativos e Pensionistas do Município			3.159.000,00	3.159.000,00
09,272.0901.2093.0000	Manutenção das Atividades Previdenciárias			3.159.000,00	3.159.000,00
	Encargos Especiais	2.000,00			2.000,00
28	846 Outros Encargos Especiais	2.000,00			2.000,00
28	846 0000 Encargos Especiais	2.000,00			2.000,00
28,846.0000.0010.0000	Indenizações e Restituições Diversas - IPSEJU	2.000,00			2.000,00
	<b>TOTAL</b>	<b>2.000,00</b>	<b>20.000,00</b>	<b>3.398.000,00</b>	<b>3.420.000,00</b>

 PORTAL DA TRANSPARENCIA MUNICIPAL  
<https://cloud.it-solucoes.inf.br/transparenciaMunicipal/download/1-20211202072345.pdf>  
 assinado por: idu ser:78

**PREFEITURA MUNICIPAL DE JUCATI**

RUA RUI BARBOSA, 65 - CNPJ:35450790/0001-91

Orçamento Programa - Exercício de 2022

Anexo 06

Página 20

Lei: , Data:

**PROGRAMA DE TRABALHO**

(Inc.II, § 2º, Art.2º)

**03 ENTIDADES SUPERVISIONADAS****04 FUNDO MUNICIPAL DE SAÚDE**

Código	Especificação	Operação Especial	Projetos	Atividades	T o t a l
10	Saúde		185.000,00	10.252.000,00	10.437.000,00
10	122 Administração Geral		40.000,00	2.883.000,00	2.923.000,00
10	122 0401 Gestão Administrativa do Município			2.843.000,00	2.843.000,00
10.122.0401.2074.0000	Manutenção das Atividades da Secretaria de Saúde			43.000,00	43.000,00
10.122.0401.2075.0000	Manutenção das Atividades do Fundo Municipal de Saúde			2.188.000,00	2.188.000,00
2.0401.2137.0000	Enfrentamento de Emergência COVID - 19			612.000,00	612.000,00
122 1005	Gestão Política de Saúde Municipal			40.000,00	40.000,00
2.1005.2076.0000	Manutenção das Atividades do Conselho Municipal de Saúde			15.000,00	15.000,00
2.1005.2077.0000	Subvenções e Contribuições a Entidades Sem Fins Lucrativos			10.000,00	10.000,00
10.122.1005.2078.0000	Manutenção do Programa de Gestão da Política de Saúde			15.000,00	15.000,00
10 122 1008	Reequipamento da Saúde		20.000,00		20.000,00
10.122.1008.1041.0000	Aquisição de Móveis, Máquinas, Veículos e Equipamentos Diversos para Saúde		20.000,00		20.000,00
10 122 1010	Ampliação da Rede Física de Saúde		20.000,00		20.000,00
10.122.1010.1042.0000	Construção, Reforma e/ou Ampliação de Imóveis Vinculados a Saúde		20.000,00		20.000,00
10 126	Tecnologia da Informação		10.000,00		10.000,00
10 126 1011	Informatização do Sistema de Saúde		10.000,00		10.000,00
10.126.1011.1043.0000	Aquisição de Equipamentos para Informatização do Sistema de Saúde		10.000,00		10.000,00
10 301	Atenção Básica		80.000,00	4.106.000,00	4.186.000,00
10 301 1001	Atenção Básica em Saúde			4.090.000,00	4.090.000,00
10.301.1001.2080.0000	Manutenção das Atividades do Programa Saúde da Família - PSF			2.825.000,00	2.825.000,00
10.301.1001.2081.0000	Manutenção das Atividades do Programa Saúde Bucal			264.000,00	264.000,00
10.301.1001.2082.0000	Manutenção das Atividades do PACS			886.000,00	886.000,00
10.301.1001.2083.0000	Implantação e Manutenção do Núcleo de Apoio a Saúde da Família - NASF			115.000,00	115.000,00
10 301 1008	Reequipamento da Saúde		20.000,00		20.000,00
10.301.1008.1044.0000	Aquisição de Móveis, Máquinas e Equipamentos Diversos		20.000,00		20.000,00
10 301 1009	Saúde na Escola - PSE			16.000,00	16.000,00
10.301.1009.2084.0000	Manutenção do PSE - Programa Saúde na Escola			16.000,00	16.000,00
10 301 1010	Ampliação da Rede Física de Saúde		60.000,00		60.000,00
10.301.1010.1045.0000	Construção, Reforma e/ou Ampliação de Unidades Básica de Saúde		50.000,00		50.000,00
10.301.1010.1046.0000	Aquisição de Imóveis para a Saúde		10.000,00		10.000,00
10 302	Assistência Hospitalar e Ambulatorial		40.000,00	2.714.000,00	2.754.000,00
10 302 1002	Assistência Ambulatorial e Hospitalar Especializada		20.000,00	2.702.000,00	2.722.000,00
10.302.1002.1047.0000	Aquisição de Móveis, Máquinas, Veículos e Equipamentos Diversos, Para Média e Alta Complexidade		20.000,00		20.000,00
10.302.1002.2085.0000	Manutenção das Ações de Saúde de Média e Alta Complexidade			2.332.000,00	2.332.000,00
10.302.1002.2126.0000	Gestão de Pessoal do CAPS			206.000,00	206.000,00
10.302.1002.2127.0000	Manutenção das Atividades do CAPS			164.000,00	164.000,00

assinado por: iduser 78  
https://cloud.it-solucoes.inf.br/transparenciaMunicipal/download/1-20211202072345.pdf

PORTAL DA TRANSPARENCIA MUNICIPAL

**PREFEITURA MUNICIPAL DE JUCATI**

RUA RUI BARBOSA, 65 - CNPJ:35450790/0001-91

Orçamento Programa - Exercício de 2022

Anexo 06

Página 21

Lei: , Data:

**PROGRAMA DE TRABALHO**

(Inc.II, § 2º, Art.2º)

**03 ENTIDADES SUPERVISIONADAS****04 FUNDO MUNICIPAL DE SAÚDE**

Código	Especificação	Operação Especial	Projetos	Atividades	Total
10 302 1006	Tratamento Fora de Domicilio - TFD			12.000,00	12.000,00
10.302.1006.2086.0000	Manutenção do Programa de Tratamento Fora de Domicilio - TFD			12.000,00	12.000,00
10 302 1010	Ampliação da Rede Física de Saúde		20.000,00		20.000,00
10.302.1010.1074.0000	Construção, Reforma e/ou Ampliação de Prédios do Programa Média e Alta Complexidade		20.000,00		20.000,00
10 303	Suporte Profilático e Terapêutico		10.000,00	275.000,00	285.000,00
10 303 1004	Assistência Farmacêutica e Insumos Estratégicos			275.000,00	275.000,00
3.1004.2087.0000	Manutenção das Atividades do Programa Farmácia Básica			200.000,00	200.000,00
3.1004.2124.0000	Farmácia Básica - Recurso Próprio			60.000,00	60.000,00
3.1004.2128.0000	Gestão de Pessoal da Farmácia Básica			15.000,00	15.000,00
10 303 1008	Reequipamento da Saúde		10.000,00		10.000,00
10.303.1008.1048.0000	Aquisição de Móveis, Máquinas e Equipamentos Diversos para Farmácia Básica		10.000,00		10.000,00
10 304	Vigilância Sanitária			173.000,00	173.000,00
10 304 1003	Vigilância, Prevenção e Controle de Doenças e Agravos			173.000,00	173.000,00
10.304.1003.2088.0000	Manutenção do Programa de Vigilância Sanitária			158.000,00	158.000,00
10.304.1003.2089.0000	Manutenção do PNI - Programa Nacional de Imunização			15.000,00	15.000,00
10 305	Vigilância Epidemiológica		5.000,00	91.000,00	96.000,00
10 305 1003	Vigilância, Prevenção e Controle de Doenças e Agravos			91.000,00	91.000,00
10.305.1003.2090.0000	Manutenção do Programa de Piso Fixo e Promoção da Saúde - PFVPS			91.000,00	91.000,00
10 305 1008	Reequipamento da Saúde		5.000,00		5.000,00
10.305.1008.1049.0000	Aquisição de Móveis, Máquinas e Equipamentos Diversos		5.000,00		5.000,00
10 306	Alimentação e Nutrição			10.000,00	10.000,00
10 306 1007	Alimentação e Nutrição			10.000,00	10.000,00
10.306.1007.2091.0000	Manutenção do Programa de Alimentação e Nutrição			10.000,00	10.000,00
28	Encargos Especiais	7.000,00			7.000,00
28 843	Serviço da Dívida Interna	2.000,00			2.000,00
28 843 0000	Encargos Especiais	2.000,00			2.000,00
28.843.0000.0007.0000	Pagamentos de Juros e Encargos da Dívida	2.000,00			2.000,00
28 846	Outros Encargos Especiais	5.000,00			5.000,00
28 846 0000	Encargos Especiais	5.000,00			5.000,00
28.846.0000.0008.0000	Indenizações e Restituições, incluindo Decorrentes de Convênios	5.000,00			5.000,00
<b>TOTAL</b>		<b>7.000,00</b>	<b>185.000,00</b>	<b>10.252.000,00</b>	<b>10.444.000,00</b>

TOTAL

7.000,00 185.000,00 10.252.000,00 10.444.000,00

assinado por: idu ser 78  
PORTAL DA TRANSPARENCIA MUNICIPAL  
https://cloud.it-solucoes.inf.br/transparenciaMunicipal/download/1-20211202072345.pdf



**PREFEITURA MUNICIPAL DE JUCATI**

RUA RUI BARBOSA, 65 - CNPJ:35450790/0001-91

Orçamento Programa - Exercício de 2022

Anexo 06

Página 22

Lei: , Data:

**PROGRAMA DE TRABALHO**

(Inc.II, § 2º, Art.2º)

TOTAL GERAL

351.000,00

2.023.000,00

42.086.000,00

44.460.000,00

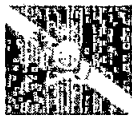

PORTAL DA TRANSPARENCIA MUNICIPAL  
<https://cloud.it-solucoes.inf.br/transparenciaMunicipal/download/1-20211202072345.pdf>  
assinado por: idUser 78

**PREFEITURA MUNICIPAL DE JUCATI**

RUA RUI BARBOSA, 65 - CNPJ:35450790/0001-91

Orçamento Programa - Exercício de 2022

Anexo 08

Página 1

Lei: , Data:

**DESPESA POR FUNÇÃO, SUBFUNÇÃO E PROGRAMAS  
CONFORME O VÍNCULO COM OS RECURSOS**  
(Inc.II, § 2º, Art.2º)

Código	Especificação	Ordinário	Vinculado	Adm. Indireta	Total
01	Legislativa			1.721.000,00	1.721.000,00
01 031	Ação Legislativa			1.721.000,00	1.721.000,00
01 031 0001	Gestão do Poder Legislativo			1.721.000,00	1.721.000,00
04	Administração	100.000,00	3.550.000,00		3.650.000,00
04 122	Administração Geral	100.000,00	2.532.000,00		2.632.000,00
04 122 0401	Gestão Administrativa do Município	100.000,00	2.217.000,00		2.317.000,00
04 122 0403	Reequipamento da Administração		25.000,00		25.000,00
04 122 0406	Aperfeiçoamento e Modernização Administrativa Municipal		255.000,00		255.000,00
04 122 0407	Cooperação Técnica e Financeira Com outros Entes Federados		10.000,00		10.000,00
04 122 0408	Apoio aos Conselhos e Relações com Sociedade Civil		4.000,00		4.000,00
04 122 0409	Ampliação do Patrimônio		8.000,00		8.000,00
04 122 0410	Gestão Administrativa do Patrimônio Municipal		9.000,00		9.000,00
04 122 0411	Controle Interno		4.000,00		4.000,00
04 123	Administração Financeira		764.000,00		764.000,00
04 123 0401	Gestão Administrativa do Município		746.000,00		746.000,00
04 123 0403	Reequipamento da Administração		10.000,00		10.000,00
04 123 0413	Programa Modernização da Administração Tributária		8.000,00		8.000,00
04 124	Controle Interno		74.000,00		74.000,00
04 124 0411	Controle Interno		74.000,00		74.000,00
04 126	Tecnologia da Informação		44.000,00		44.000,00
04 126 0402	Informatização da Administração Municipal		44.000,00		44.000,00
04 128	Formação de Recursos Humanos		13.000,00		13.000,00
04 128 0405	Capacitação e Treinamento de Recursos Humanos		13.000,00		13.000,00
04 131	Comunicação Social		77.000,00		77.000,00
04 131 0404	Divulgação Institucional		77.000,00		77.000,00
04 182	Defesa Civil		46.000,00		46.000,00
04 182 0412	Guarda Municipal		46.000,00		46.000,00
08	Assistência Social			2.630.000,00	2.630.000,00
08 122	Administração Geral			776.000,00	776.000,00
08 122 0801	Gestão da Política de Assistência Social			776.000,00	776.000,00
08 123	Administração Financeira			5.000,00	5.000,00
08 123 0801	Gestão da Política de Assistência Social			5.000,00	5.000,00
08 125	Normatização e Fiscalização			15.000,00	15.000,00
08 125 0812	Conselho Municipal de Assistência Social - CMAS			15.000,00	15.000,00
08 128	Formação de Recursos Humanos			20.000,00	20.000,00
08 128 0801	Gestão da Política de Assistência Social			20.000,00	20.000,00
08 241	Assistência ao Idoso			41.000,00	41.000,00
08 241 0802	Proteção Social Básica			41.000,00	41.000,00
08 242	Assistência ao Portador de Deficiência			29.000,00	29.000,00
08 242 0804	Atenção a Pessoa com Deficiência			29.000,00	29.000,00
08 243	Assistência à Criança e ao Adolescente			774.000,00	774.000,00
08 243 0801	Gestão da Política de Assistência Social			174.000,00	174.000,00
08 243 0802	Proteção Social Básica			188.000,00	188.000,00
08 243 0803	Proteção Social Especial			21.000,00	21.000,00
08 243 0804	Atenção a Pessoa com Deficiência			1.000,00	1.000,00
08 243 0808	Gestão da Política Municipal de Promoção, Prevenção e Defesa dos Direitos da Criança e do Adolescente			107.000,00	107.000,00

PORTAL DA TRANSPARENCIA MUNICIPAL  
https://cloud.it-solucoes.inf.br/transparenciaMunicipal/download/1-20211202072345.pdf  
assinado por: idlyser 78



**PREFEITURA MUNICIPAL DE JUCATI**

RUA RUI BARBOSA, 65 - CNPJ:35450790/0001-91

Orçamento Programa - Exercício de 2022

Anexo 08

Página 2

Lei: , Data:

**DESPESA POR FUNÇÃO, SUBFUNÇÃO E PROGRAMAS  
CONFORME O VÍNCULO COM OS RECURSOS**  
(Inc. II, § 2º, Art. 2º)

Código	Especificação	Ordinário	Vinculado	Adm. Indireta	Total
08 243 0809	Promoção e Proteção as Crianças e Adolescente e suas Famílias			42.000,00	42.000,00
08 243 0810	Programa Sócio Educativo em Meio Aberto			35.000,00	35.000,00
08 243 0813	Programa Primeira Infância no SUAS/ Criança Feliz			206.000,00	206.000,00
08 244	Assistência Comunitária			930.000,00	930.000,00
08 244 0801	Gestão da Política de Assistência Social			26.000,00	26.000,00
08 244 0802	Proteção Social Básica			297.000,00	297.000,00
08 244 0803	Proteção Social Especial			181.000,00	181.000,00
08 244 0805	Gestão do Sistema Único de Assistência Social			198.000,00	198.000,00
08 244 0806	Benefícios Eventuais e Emergencial			190.000,00	190.000,00
08 244 0811	Combate a Violência as Mulheres			38.000,00	38.000,00
08 306	Alimentação e Nutrição			40.000,00	40.000,00
08 306 0807	Segurança Alimentar e Nutricional - SAN			40.000,00	40.000,00
09	Previdência Social			3.418.000,00	3.418.000,00
09 122	Administração Geral			259.000,00	259.000,00
09 122 0901	Previdência de Inativos e Pensionistas do Município			259.000,00	259.000,00
09 272	Previdência do Regime Estatutário			3.159.000,00	3.159.000,00
09 272 0901	Previdência de Inativos e Pensionistas do Município			3.159.000,00	3.159.000,00
10	Saúde			10.437.000,00	10.437.000,00
10 122	Administração Geral			2.923.000,00	2.923.000,00
10 122 0401	Gestão Administrativa do Município			2.843.000,00	2.843.000,00
10 122 1005	Gestão Política de Saúde Municipal			40.000,00	40.000,00
10 122 1008	Reequipamento da Saúde			20.000,00	20.000,00
10 122 1010	Ampliação da Rede Física de Saúde			20.000,00	20.000,00
10 126	Tecnologia da Informação			10.000,00	10.000,00
10 126 1011	Informatização do Sistema de Saúde			10.000,00	10.000,00
10 301	Atenção Básica			4.186.000,00	4.186.000,00
10 301 1001	Atenção Básica em Saúde			4.090.000,00	4.090.000,00
10 301 1008	Reequipamento da Saúde			20.000,00	20.000,00
10 301 1009	Saúde na Escola - PSE			16.000,00	16.000,00
10 301 1010	Ampliação da Rede Física de Saúde			60.000,00	60.000,00
10 302	Assistência Hospitalar e Ambulatorial			2.754.000,00	2.754.000,00
10 302 1002	Assistência Ambulatorial e Hospitalar Especializada			2.722.000,00	2.722.000,00
10 302 1006	Tratamento Fora de Domicílio - TFD			12.000,00	12.000,00
10 302 1010	Ampliação da Rede Física de Saúde			20.000,00	20.000,00
10 303	Suporte Profilático e Terapêutico			285.000,00	285.000,00
10 303 1004	Assistência Farmacêutica e Insumos Estratégicos			275.000,00	275.000,00
10 303 1008	Reequipamento da Saúde			10.000,00	10.000,00
10 304	Vigilância Sanitária			173.000,00	173.000,00
10 304 1003	Vigilância, Prevenção e Controle de Doenças e Agravos			173.000,00	173.000,00
10 305	Vigilância Epidemiológica			96.000,00	96.000,00
10 305 1003	Vigilância, Prevenção e Controle de Doenças e Agravos			91.000,00	91.000,00
10 305 1008	Reequipamento da Saúde			5.000,00	5.000,00
10 306	Alimentação e Nutrição			10.000,00	10.000,00
10 306 1007	Alimentação e Nutrição			10.000,00	10.000,00
12	Educação		13.620.000,00	10.000,00	13.630.000,00
12 122	Administração Geral		322.000,00		322.000,00
12 122 0401	Gestão Administrativa do Município		292.000,00		292.000,00
12 122 1201	Gestão de Política de Educação		15.000,00		15.000,00
12 122 1202	Aperfeiçoamento e Modernização do Sistema de Ensino		5.000,00		5.000,00
12 122 1204	Reequipamento das Unidades Educacionais do		10.000,00		10.000,00





# PREFEITURA MUNICIPAL DE JUCATI

RUA RUI BARBOSA, 65 - CNPJ:35450790/0001-91

Orçamento Programa - Exercício de 2022

Anexo 08

Página 3

Lei: , Data:

## DESPESA POR FUNÇÃO, SUBFUNÇÃO E PROGRAMAS CONFORME O VÍNCULO COM OS RECURSOS

(Inc.II, § 2º, Art.2º)

Código	Especificação	Ordinário	Vinculado	Adm. Indireta	Total
	Município				
12 123	Administração Financeira		5.000,00		5.000,00
12 123 1203	Apoio à Instituição Educacional Sem Fins Lucrativos		5.000,00		5.000,00
12 128	Formação de Recursos Humanos		4.000,00		4.000,00
12 128 1205	Qualidade Escolar Municipal		4.000,00		4.000,00
12 306	Alimentação e Nutrição		280.000,00		280.000,00
12 306 1207	Alimentação Suplementar para os Alunos da Educação Básica		280.000,00		280.000,00
12 361	Ensino Fundamental		11.318.000,00	10.000,00	11.328.000,00
12 361 1204	Reequipamento das Unidades Educacionais do Município		50.000,00		50.000,00
12 361 1206	Programa de Apoio Didático e Pedagógico		55.000,00		55.000,00
12 361 1208	Expansão e Melhoria da Rede Física de Ensino		30.000,00		30.000,00
12 361 1209	Transporte Escolar		450.000,00		450.000,00
12 361 1211	Manutenção e Desenvolvimento do Ensino Fundamental	10.601.000,00		10.000,00	10.611.000,00
12 361 1216	Dinheiro Direto na Escola (PDDE)	20.000,00			20.000,00
12 361 1217	PDE - Plano de Desenvolvimento Escolar	6.000,00			6.000,00
12 361 1222	Programa Saúde na Escola	6.000,00			6.000,00
12 361 1223	Manutenção da Educação Básica - Recurso Próprio	100.000,00			100.000,00
12 362	Ensino Médio		22.000,00		22.000,00
12 362 1212	Desenvolvimento do Ensino Médio		22.000,00		22.000,00
12 363	Ensino Profissional		16.000,00		16.000,00
12 363 1213	Desenvolvimento do Ensino Técnico Profissionalizante		16.000,00		16.000,00
12 364	Ensino Superior		112.000,00		112.000,00
12 364 1210	Transporte Escolar Universitário		112.000,00		112.000,00
12 365	Educação Infantil		1.401.000,00		1.401.000,00
12 365 1214	Desenvolvimento da Educação Infantil		1.401.000,00		1.401.000,00
12 366	Educação de Jovens e Adultos		66.000,00		66.000,00
12 366 1215	Educação de Jovens e Adultos		66.000,00		66.000,00
12 367	Educação Especial		27.000,00		27.000,00
12 367 1219	Desenvolvimento da Educação Especial		27.000,00		27.000,00
12 573	Difusão do Conhecimento Científico e Tecnológico		27.000,00		27.000,00
12 573 1218	Inclusão Digital		27.000,00		27.000,00
12 605	Abastecimento		20.000,00		20.000,00
12 605 1220	Horta Escolar		20.000,00		20.000,00
13	Cultura		748.000,00		748.000,00
13 123	Administração Financeira		5.000,00		5.000,00
13 123 0401	Gestão Administrativa do Município		5.000,00		5.000,00
13 391	Patrimônio Histórico, Artístico e Arqueológico		10.000,00		10.000,00
13 391 1301	Revitalização do Patrimônio Histórico		10.000,00		10.000,00
13 695	Turismo		733.000,00		733.000,00
13 695 1302	Promoção de Eventos		733.000,00		733.000,00
15	Urbanismo	800.000,00	2.469.000,00		3.269.000,00
15 122	Administração Geral	500.000,00	2.148.000,00		2.648.000,00
15 122 0401	Gestão Administrativa do Município	500.000,00	2.148.000,00		2.648.000,00
15 451	Infra-Estrutura Urbana	300.000,00	306.000,00		606.000,00
15 451 1502	Infra - Estrutura Urbana	300.000,00	306.000,00		606.000,00
15 452	Serviços Urbanos		15.000,00		15.000,00



PORTAL DA TRANSPARENCIA MUNICIPAL  
https://cloud.it-solucoes.int.br/transparenciaMunicipal/download/1-20211202072345.pdf  
assinado por: iduser:78

**PREFEITURA MUNICIPAL DE JUCATI**

RUA RUI BARBOSA, 65 - CNPJ:35450790/0001-91

Orçamento Programa - Exercício de 2022

Anexo 08

Página 4

Lei: , Data:

**DESPESA POR FUNÇÃO, SUBFUNÇÃO E PROGRAMAS  
CONFORME O VÍNCULO COM OS RECURSOS**

(Inc.II, § 2º, Art.2º)

Código	Especificação	Ordinário	Vinculado	Adm. Indireta	Total
15 452 1501	Modernização dos Serviços Públicos		15.000,00		15.000,00
16	Habitação		10.000,00		10.000,00
16 482	Habitação Urbana		10.000,00		10.000,00
16 482 1601	Habitação Popular		10.000,00		10.000,00
17	Saneamento		295.000,00		295.000,00
17 511	Saneamento Básico Rural		200.000,00		200.000,00
17 511 1701	Saneamento Simplificado e Não Simplificado		200.000,00		200.000,00
17 512	Saneamento Básico Urbano		95.000,00		95.000,00
17 512 1701	Saneamento Simplificado e Não Simplificado		85.000,00		85.000,00
17 512 1702	Aterro Sanitário		10.000,00		10.000,00
18	Gestão Ambiental		249.000,00		249.000,00
18 122	Administração Geral		99.000,00		99.000,00
18 122 1802	Qualidade Ambiental		99.000,00		99.000,00
18 541	Preservação e Conservação Ambiental		105.000,00		105.000,00
18 541 1801	Resíduos Sólidos Urbanos		105.000,00		105.000,00
18 544	Recursos Hídricos		45.000,00		45.000,00
18 544 1803	Serviços Urbano de Água e Esgoto		45.000,00		45.000,00
20	Agricultura		3.527.000,00		3.527.000,00
20 122	Administração Geral		3.459.000,00		3.459.000,00
20 122 0401	Gestão Administrativa do Município		3.449.000,00		3.449.000,00
20 122 0403	Reequipamento da Administração		10.000,00		10.000,00
20 605	Abastecimento		68.000,00		68.000,00
20 605 2001	Programa Nacional de Agricultura Familiar - PRONAF		8.000,00		8.000,00
20 605 2002	Abastecimento Agroalimentar		6.000,00		6.000,00
20 605 2003	Produção e Distribuição de Sementes e Mudanças		26.000,00		26.000,00
20 605 2004	Campanha de Vacinação de Animais		8.000,00		8.000,00
20 605 2005	Ampliação do Abastecimento de Produtos Primários		10.000,00		10.000,00
20 605 2006	Bolsa - Safra		10.000,00		10.000,00
23	Comércio e Serviços		45.000,00		45.000,00
23 126	Tecnologia da Informação		20.000,00		20.000,00
23 126 2303	Núcleo Tecnológico Juvenil da Informatização		20.000,00		20.000,00
23 691	Promoção Comercial		25.000,00		25.000,00
23 691 2301	Apoio ao Pequeno Empreendedor		15.000,00		15.000,00
23 691 2302	Modernização de Feiras Livres		10.000,00		10.000,00
25	Energia		12.000,00		12.000,00
25 752	Energia Elétrica		12.000,00		12.000,00
25 752 2501	Eletrificação Municipal		12.000,00		12.000,00
26	Transporte		56.000,00		56.000,00
26 782	Transporte Rodoviário		56.000,00		56.000,00
26 782 0401	Gestão Administrativa do Município		25.000,00		25.000,00
26 782 2601	Qualidade de Rodovias e Estradas		20.000,00		20.000,00
26 782 2602	Educação no Trânsito		11.000,00		11.000,00
27	Desporto e Lazer		27.000,00		27.000,00
27 812	Desporto Comunitário		10.000,00		10.000,00



**PREFEITURA MUNICIPAL DE JUCATI**

RUA RUI BARBOSA, 65 - CNPJ:35450790/0001-91

Orçamento Programa - Exercício de 2022

Anexo 08

Página 5

Lei: , Data:

**DESPESA POR FUNÇÃO, SUBFUNÇÃO E PROGRAMAS  
CONFORME O VÍNCULO COM OS RECURSOS**

(Inc.II, § 2º, Art.2º)

Código	Especificação	Ordinário	Vinculado	Adm. Indireta	Total
27 812 2701	Cultura, Desporto e Lazer Municipal		10.000,00		10.000,00
27 813	Lazer		17.000,00		17.000,00
27 813 2702	Iniciação Desportiva Educacional		17.000,00		17.000,00
28	Encargos Especiais		335.000,00	20.000,00	355.000,00
28 843	Serviço da Dívida Interna		330.000,00	8.000,00	338.000,00
28 843 0000	Encargos Especiais		330.000,00	4.000,00	334.000,00
28 843 0001	Gestão do Poder Legislativo			4.000,00	4.000,00
28 846	Outros Encargos Especiais		5.000,00	12.000,00	17.000,00
28 846 0000	Encargos Especiais		5.000,00	12.000,00	17.000,00
99	Reserva de Contingência		381.000,00		381.000,00
99 999	Reserva de Contingência		381.000,00		381.000,00
99 999 9999	Reserva de Contingência		381.000,00		381.000,00
<b>TOTAL</b>		<b>900.000,00</b>	<b>25.324.000,00</b>	<b>18.236.000,00</b>	<b>44.460.000,00</b>



**PREFEITURA MUNICIPAL DE JUCATI**

RUA RUI BARBOSA, 65 - CNPJ:35450790/0001-91

Orçamento Programa - Exercício de 2022  
Anexo 09  
Página 1**DEMONSTRATIVO DAS DESPESAS POR ORGÃO E FUNÇÕES DE GOVERNO**

(Inc. II, § 2º, Art. 2º)

Lei: , Data:

ORGÃO	Função	Descrição	Valor
01 01		CÂMARA MUNICIPAL	Valor
Função 01	01	Legislativa	1.721.000,00
Função 28	28	Encargos Especiais	4.000,00
02 01		GABINETE DO PREFEITO	Valor
Função 04	04	Administração	1.039.000,00
02 02		SECRETARIA DE PLANEJAMENTO, GOVERNO	Valor
Função 04	04	Administração	202.000,00
02 03		SECRETARIA DE ADMINISTRAÇÃO	Valor
Função 04	04	Administração	1.604.000,00
02 04		SECRETARIA DA FAZENDA MUNICIPAL	Valor
Função 04	04	Administração	764.000,00
Função 28	28	Encargos Especiais	335.000,00
Função 99	99	Reserva de Contingência	381.000,00
02 05		PROCURADORIA GERAL DO MUNICÍPIO	Valor
Função 04	04	Administração	41.000,00
02 06		SECRETARIA DE AGRICULTURA E ABASTECIMENTO	Valor
Função 20	20	Agricultura	3.517.000,00
02 07		SECRETARIA DE EDUCAÇÃO, CULTURA E DESPORTO	Valor
Função 12	12	Educação	13.600.000,00
Função 13	13	Cultura	738.000,00
Função 27	27	Desporto e Lazer	17.000,00
02 08		SECRETARIA DE SERVIÇOS PÚBLICOS	Valor
Função 12	12	Educação	30.000,00
Função 13	13	Cultura	10.000,00
Função 15	15	Urbanismo	3.269.000,00
Função 16	16	Habitação	10.000,00
Função 17	17	Saneamento	295.000,00
Função 18	18	Gestão Ambiental	150.000,00
Função 20	20	Agricultura	10.000,00
Função 23	23	Comércio e Serviços	45.000,00
Função 25	25	Energia	12.000,00
Função 26	26	Transporte	56.000,00
Função 27	27	Desporto e Lazer	10.000,00



1 0 0 0 . 0 0 0 0 . 0 0 0 0 7 2 3 4 5 . p d f

**PREFEITURA MUNICIPAL DE JUCATI**

RUA RUI BARBOSA, 65 - CNPJ:35450790/0001-91

Orçamento Programa - Exercício de 2022

Anexo 09

Página 2

**DEMONSTRATIVO DAS DESPESAS POR ORGÃO E FUNÇÕES DE GOVERNO**

(Inc. II, § 2º, Art. 2º)

Lei: , Data:

ORGÃO			Valor
02 08		SECRETARIA DE SERVIÇOS PÚBLICOS	
02 09		SECRETARIA DE MEIO AMBIENTE	
Função	18	Gestão Ambiental	99.000,00
03 01		FUNDO MUNICIPAL DE ASSISTÊNCIA SOCIAL	
Função	08	Assistência Social	2.589.000,00
Função	28	Encargos Especiais	7.000,00
03 02		FUNDECA	
Função	08	Assistência Social	41.000,00
03 03		IPSEJU	
Função	09	Previdência Social	3.418.000,00
Função	28	Encargos Especiais	2.000,00
03 04		FUNDO MUNICIPAL DE SAÚDE	
Função	10	Saúde	10.437.000,00
Função	28	Encargos Especiais	7.000,00
<b>TOTAL GERAL</b>			<b>44.460.000,00</b>

**RESUMO DO TOTAL ORÇADO POR ORGÃO**

01 01	CÂMARA MUNICIPAL	1.725.000,00
02 01	GABINETE DO PREFEITO	1.039.000,00
02 02	SECRETARIA DE PLANEJAMENTO, GOVERNO	202.000,00
02 03	SECRETARIA DE ADMINISTRAÇÃO	1.604.000,00
02 04	SECRETARIA DA FAZENDA MUNICIPAL	1.480.000,00
02 05	PROCURADORIA GERAL DO MUNICÍPIO	41.000,00
02 06	SECRETARIA DE AGRICULTURA E ABASTECIMENTO	3.517.000,00
02 07	SECRETARIA DE EDUCAÇÃO, CULTURA E DESPORTO	14.355.000,00
02 08	SECRETARIA DE SERVIÇOS PÚBLICOS	3.897.000,00
02 09	SECRETARIA DE MEIO AMBIENTE	99.000,00
03 01	FUNDO MUNICIPAL DE ASSISTÊNCIA SOCIAL	2.596.000,00
03 02	FUNDECA	41.000,00
03 03	IPSEJU	3.420.000,00
03 04	FUNDO MUNICIPAL DE SAÚDE	10.444.000,00
<b>TOTAL</b>		<b>44.460.000,00</b>



**PREFEITURA MUNICIPAL DE JUCATI**

RUA RUI BARBOSA, 65 - CNPJ:35450790/0001-91

Orçamento Programa - Exercício de 2022

Anexo 09

Página 3

**DEMONSTRATIVO DAS DESPESAS POR ORGÃO E FUNÇÕES DE GOVERNO**

(Inc. II, § 2º, Art. 2º)

Lei: , Data:

RESUMO DO TOTAL ORÇADO POR FUNÇÃO		
01	Legislativa	1.721.000,00
04	Administração	3.650.000,00
08	Assistência Social	2.630.000,00
09	Previdência Social	3.418.000,00
10	Saúde	10.437.000,00
12	Educação	13.630.000,00
13	Cultura	748.000,00
15	Urbanismo	3.269.000,00
16	Habitação	10.000,00
17	Saneamento	295.000,00
18	Gestão Ambiental	249.000,00
20	Agricultura	3.527.000,00
23	Comércio e Serviços	45.000,00
25	Energia	12.000,00
26	Transporte	56.000,00
27	Desporto e Lazer	27.000,00
28	Encargos Especiais	355.000,00
99	Reserva de Contingência	381.000,00
TOTAL		44.460.000,00



PORTAL DA TRANSPARENCIA MUNICIPAL  
<https://cloud.it-solucoes.inf.br/transparencia/Municipal/download/1-20211202072345.pdf>  
assinado por: iduser 78



**PREFEITURA MUNICIPAL DE JUCATI**  
RUA RUI BARBOSA, 65 - CNPJ:35450790/0001-91

Orçamento Programa - Exercício de 2022

**QUADRO AUXILIAR DE DETALHAMENTO DA DESPESA**

PODER 01 PODER LEGISLATIVO  
ORGÃO 01 CÂMARA MUNICIPAL  
UNIDADE 00 CÂMARA MUNICIPAL

Aplicação Programada	Proj/Ativ	Finalidade	Categoria	Detalhada	Total Grupo	Total Categ.	Total Func.
		F.R. - C.A.					
Edificação, Ampliação, Reforma e/ou Reestruturação do Prédio da Câmara	01.031.0001.1001.0000						30.000,00
3	3	DESPESAS CORRENTE				10.000,00	
	3	OUTRAS DESPESAS CORRENTES			10.000,00		
		OUTROS SERVIÇOS DE TERCEIROS - PESSOA FÍSICA	3.3.90.36.00	5.000,00			
		OUTROS SERVIÇOS DE TERCEIROS - PESSOA JURÍDICA	3.3.90.39.00	5.000,00			
4	4	DESPESAS DE CAPITAL				20.000,00	
	4	INVESTIMENTOS			20.000,00		
		OBRAS E INSTALAÇÕES	4.4.90.51.00	20.000,00			
Adquirição de Veículos para o Poder Legislativo	01.031.0001.1002.0000						83.000,00
3	3	DESPESAS CORRENTE				43.000,00	
	3	OUTRAS DESPESAS CORRENTES			43.000,00		
		MATERIAL DE CONSUMO	3.3.90.30.00	20.000,00			
		OUTROS SERVIÇOS DE TERCEIROS - PESSOA FÍSICA	3.3.90.36.00	8.000,00			
		OUTROS SERVIÇOS DE TERCEIROS - PESSOA JURÍDICA	3.3.90.39.00	15.000,00			
4	4	DESPESAS DE CAPITAL				40.000,00	
	4	INVESTIMENTOS			40.000,00		
		EQUIPAMENTOS E MATERIAL PERMANENTE	4.4.90.52.00	40.000,00			
Estação Administrativa do Poder Legislativo	01.031.0001.2001.0000						509.000,00
3	3	DESPESAS CORRENTE				489.000,00	
	1	PESSOAL E ENCARGOS SOCIAIS			190.000,00		
		CONTRATAÇÃO POR TEMPO DETERMINADO	3.1.90.04.00	40.000,00			
		VENCIMENTOS E VANTAGENS FIXAS - PESSOAL CIVIL	3.1.90.11.00	100.000,00			
		OBRIGAÇÕES PATRONAIS	3.1.90.13.00	20.000,00			
		INDENIZAÇÕES E RESTITUIÇÕES TRABALHISTAS	3.1.90.94.00	10.000,00			
		OBRIGAÇÕES PATRONAIS - INTRA-ORÇAMENTÁRIO	3.1.91.13.00	20.000,00			
	3	OUTRAS DESPESAS CORRENTES			299.000,00		
		Outros Benefícios Assistenciais do servidor e do militar	3.3.90.08.00	5.000,00			
		DIÁRIAS - CIVIL	3.3.90.14.00	8.000,00			
		MATERIAL DE CONSUMO	3.3.90.30.00	20.000,00			
		PASSAGENS E DESPESAS COM LOCOMOÇÃO	3.3.90.33.00	2.000,00			
		SERVIÇOS DE CONSULTORIA	3.3.90.35.00	90.000,00			
		OUTROS SERVIÇOS DE TERCEIROS - PESSOA FÍSICA	3.3.90.36.00	70.000,00			
		OUTROS SERVIÇOS DE TERCEIROS - PESSOA JURÍDICA	3.3.90.39.00	100.000,00			
		DESPESAS DE EXERCÍCIOS ANTERIORES	3.3.90.92.00	4.000,00			
4	4	DESPESAS DE CAPITAL				20.000,00	
	4	INVESTIMENTOS			20.000,00		
		EQUIPAMENTOS E MATERIAL PERMANENTE	4.4.90.52.00	20.000,00			
Treinamento, Cap. e Qualificação de Servidores Públicos e Vereadores	01.031.0001.2002.0000						24.000,00
3	3	DESPESAS CORRENTE				24.000,00	
	3	OUTRAS DESPESAS CORRENTES			24.000,00		
		DIÁRIAS - CIVIL	3.3.90.14.00	10.000,00			
		MATERIAL DE CONSUMO	3.3.90.30.00	3.000,00			
		OUTROS SERVIÇOS DE TERCEIROS - PESSOA FÍSICA	3.3.90.36.00	5.000,00			
		OUTROS SERVIÇOS DE TERCEIROS - PESSOA JURÍDICA	3.3.90.39.00	6.000,00			
Despesa com Subsídios de Vereadores	01.031.0001.2003.0000						995.000,00

POTAL DA TRANSPARENCIA MUNICIPAL  
<https://cloud.it-solucoes.inf.br/transparenciaMunicipal/download/1-2021202072345.pdf>  
 assinado por: idUser 78





**PREFEITURA MUNICIPAL DE JUCATI**  
RUA RUI BARBOSA, 65 - CNPJ:35450790/0001-91

Orçamento Programa - Exercício de 2022

Lei: , Data:

**QUADRO AUXILIAR DE DETALHAMENTO DA DESPESA**

PODER 01 PODER LEGISLATIVO  
ORGÃO 01 CÂMARA MUNICIPAL  
UNIDADE 00 CÂMARA MUNICIPAL

Aplicacao Programada	Proj/Ativ	Finalidade	Categoria	Detalhada	TotalGrupo	Total Categ.	Total Func.
		F.R. - C.A.					
Despesa com Subsídios de Vereadores	01.031.0001.2003.0000						995.000,00
3	DESPESAS CORREN					995.000,00	
1	PESSOAL E ENCARGOS SOCIAIS				915.000,00		
	VENCIMENTOS E VANTAGENS FIXAS - PESSOAL CIVIL		3.1.90.11.00	750.000,00			
	OBRIGAÇÕES PATRONAIS		3.1.90.13.00	160.000,00			
	OBRIGAÇÕES PATRONAIS - INTRA-ORÇAMENTÁRIO		3.1.91.13.00	5.000,00			
3	OUTRAS DESPESAS CORRENTES				80.000,00		
	INDENIZAÇÕES E RESTITUIÇÕES		3.3.90.93.00	80.000,00			
Despesa com Cerimonial e Eventos do Poder Legislativo	01.031.0001.2004.0000						20.000,00
3	DESPESAS CORREN					20.000,00	
3	OUTRAS DESPESAS CORRENTES				20.000,00		
	MATERIAL DE CONSUMO		3.3.90.30.00	5.000,00			
	OUTROS SERVIÇOS DE TERCEIROS - PESSOA FÍSICA		3.3.90.36.00	8.000,00			
	OUTROS SERVIÇOS DE TERCEIROS - PESSOA JURÍDICA		3.3.90.39.00	7.000,00			
Despesas com Controladoria Interna	01.031.0001.2125.0000						60.000,00
3	DESPESAS CORREN					60.000,00	
1	PESSOAL E ENCARGOS SOCIAIS				45.000,00		
	VENCIMENTOS E VANTAGENS FIXAS - PESSOAL CIVIL		3.1.90.11.00	35.000,00			
	OBRIGAÇÕES PATRONAIS		3.1.90.13.00	8.000,00			
	OBRIGAÇÕES PATRONAIS - INTRA-ORÇAMENTÁRIO		3.1.91.13.00	2.000,00			
3	OUTRAS DESPESAS CORRENTES				15.000,00		
	SERVIÇOS DE CONSULTORIA		3.3.90.35.00	5.000,00			
	OUTROS SERVIÇOS DE TERCEIROS - PESSOA FÍSICA		3.3.90.36.00	5.000,00			
	OUTROS SERVIÇOS DE TERCEIROS - PESSOA JURÍDICA		3.3.90.39.00	5.000,00			
Amortização da Dívida Interna	28.843.0001.1003.0000						4.000,00
3	DESPESAS CORREN					2.000,00	
2	JUROS E ENCARGOS DA DÍVIDA				2.000,00		
	JUROS SOBRE A DÍVIDA POR CONTRATO		3.2.90.21.00	2.000,00			
4	DESPESAS DE CAPIT					2.000,00	
6	AMORTIZAÇÃO DA DÍVIDA				2.000,00		
	PRINCIPAL DA DÍVIDA CONTRATUAL RESGATADA		4.6.90.71.00	2.000,00			
<b>TOTAL</b>							<b>1.725.000,00</b>



PORTAL DA TRANSPARENCIA MUNICIPAL  
https://cloud.it-solucoes.inf.br/transparenciaMunicipal/download/1-2021202072345.pdf  
assinado por: iduser 78



**PREFEITURA MUNICIPAL DE JUCATI**  
RUA RUI BARBOSA, 65 - CNPJ:35450790/0001-91

Orçamento Programa - Exercício de 2022

Lei: , Data:

**QUADRO AUXILIAR DE DETALHAMENTO DA DESPESA**

PODER 02 PODER EXECUTIVO  
ORGÃO 01 GABINETE DO PREFEITO  
UNIDADE 00 GABINETE DO PREFEITO

Aplicação Programada	Proj/Ativ	Finalidade F.R. - C.A.	Categoria	Detalhada	TotalGrupo	Total Categ.	Total Func.
Aquisição de Equipamentos para o Programa SIAFIC	04.122.0401.1073.0000						35.000,00
4 DESPESAS DE CAPIT						35.000,00	
4 INVESTIMENTOS					35.000,00		
EQUIPAMENTOS E MATERIAL PERMANENTE			4.4.90.52.00	35.000,00			
Manutenção das Atividades do Gabinete	04.122.0401.2005.0000						856.000,00
3 DESPESAS CORREN'						856.000,00	
1 PESSOAL E ENCARGOS SOCIAIS					696.000,00		
CONTRATAÇÃO POR TEMPO DETERMINADO			3.1.90.04.00	3.000,00			
VENCIMENTOS E VANTAGENS FIXAS - PESSOAL CIVIL			3.1.90.11.00	600.000,00			
OBRIGAÇÕES PATRONAIS			3.1.90.13.00	1.000,00			
OUTRAS DESPESAS VARIÁVEIS - PESSOAL CIVIL			3.1.90.16.00	1.000,00			
INDENIZAÇÕES E RESTITUIÇÕES TRABALHISTAS			3.1.90.94.00	90.000,00			
OBRIGAÇÕES PATRONAIS - INTRA-ORÇAMENTÁRIO			3.1.91.13.00	1.000,00			
3 OUTRAS DESPESAS CORRENTES					160.000,00		
Outros Benefícios Assistenciais do servidor e do militar			3.3.90.08.00	1.000,00			
DIÁRIAS - CIVIL			3.3.90.14.00	10.000,00			
MATERIAL DE CONSUMO			3.3.90.30.00	10.000,00			
PREMIAÇÕES CULTURAIS, ARTÍSTICAS, CIENTÍFICAS, DESPORTI			3.3.90.31.00	2.000,00			
PASSAGENS E DESPESAS COM LOCOMOÇÃO			3.3.90.33.00	5.000,00			
OUTROS SERVIÇOS DE TERCEIROS - PESSOA FÍSICA			3.3.90.36.00	8.000,00			
OUTROS SERVIÇOS DE TERCEIROS - PESSOA JURÍDICA			3.3.90.39.00	119.000,00			
Aporte para Cobertura do Déficit Atuarial do RPPS			3.3.91.97.00	5.000,00			
Manutenção e Manutenção do Sistema SIAFIC	04.122.0401.2139.0000						65.000,00
3 DESPESAS CORREN'						65.000,00	
3 OUTRAS DESPESAS CORRENTES					65.000,00		
CONTRATAÇÃO POR TEMPO DETERMINADO - PESSOAL CIVIL			3.3.90.04.00	5.000,00			
MATERIAL DE CONSUMO			3.3.90.30.00	20.000,00			
OUTROS SERVIÇOS DE TERCEIROS - PESSOA FÍSICA			3.3.90.36.00	20.000,00			
OUTROS SERVIÇOS DE TERCEIROS - PESSOA JURÍDICA			3.3.90.39.00	20.000,00			
Aquisição de Móveis, Veículos, Máquinas e Equipamentos	04.122.0403.1005.0000						5.000,00
4 DESPESAS DE CAPIT						5.000,00	
4 INVESTIMENTOS					5.000,00		
EQUIPAMENTOS E MATERIAL PERMANENTE			4.4.90.52.00	5.000,00			
Manutenção do Controle Interno	04.122.0411.2005.0000						4.000,00
3 DESPESAS CORREN'						4.000,00	
1 PESSOAL E ENCARGOS SOCIAIS					3.000,00		
OBRIGAÇÕES PATRONAIS			3.1.90.13.00	1.000,00			
OUTRAS DESPESAS VARIÁVEIS - PESSOAL CIVIL			3.1.90.16.00	1.000,00			
OBRIGAÇÕES PATRONAIS - INTRA-ORÇAMENTÁRIO			3.1.91.13.00	1.000,00			
3 OUTRAS DESPESAS CORRENTES					1.000,00		
Outros Benefícios Assistenciais do servidor e do militar			3.3.90.08.00	1.000,00			
Manutenção do Controle Interno	04.122.0411.2005.0000						74.000,00
3 DESPESAS CORREN'						74.000,00	



PORTAL DA TRANSPARENCIA MUNICIPAL  
https://cloud.it-solucoes.inf.br/transparenciaMunicipal/download/1-20211202072345.pdf  
assinado por: idUser 78



**PREFEITURA MUNICIPAL DE JUCATI**  
RUA RUI BARBOSA, 65 - CNPJ:35450790/0001-91

Orçamento Programa - Exercício de 2022

**QUADRO AUXILIAR DE DETALHAMENTO DA DESPESA**

Lei: , Data:

PODER 02 PODER EXECUTIVO  
ORGÃO 01 GABINETE DO PREFEITO  
UNIDADE 00 GABINETE DO PREFEITO

Aplicação Programada	Proj/Ativ	Finalidade	Categoria	Detalhada	Total Grupo	Total Categ.	Total Func.
Manutenção do Controle Interno	04.124.0411.2006.0000	F.R. - C.A.					74.000,00
3	DESPESAS CORRENTES					74.000,00	
1	PESSOAL E ENCARGOS SOCIAIS				64.000,00		
	CONTRATAÇÃO POR TEMPO DETERMINADO		3.1.90.04.00	2.000,00			
	VENCIMENTOS E VANTAGENS FIXAS - PESSOAL CIVIL		3.1.90.11.00	58.000,00			
	INDENIZAÇÕES E RESTITUIÇÕES TRABALHISTAS		3.1.90.94.00	4.000,00			
3	OUTRAS DESPESAS CORRENTES				10.000,00		
	DIÁRIAS - CIVIL		3.3.90.14.00	1.000,00			
	MATERIAL DE CONSUMO		3.3.90.30.00	2.000,00			
	SERVIÇOS DE CONSULTORIA		3.3.90.35.00	2.000,00			
	OUTROS SERVIÇOS DE TERCEIROS - PESSOA FÍSICA		3.3.90.36.00	2.000,00			
	OUTROS SERVIÇOS DE TERCEIROS - PESSOA JURÍDICA		3.3.90.39.00	2.000,00			
	Aporte para Cobertura do Déficit Atuarial do RPPS		3.3.91.97.00	1.000,00			
<b>TOTAL</b>						<b>1.039.000,00</b>	



PORTAL DA TRANSPARENCIA MUNICIPAL  
https://cloud.it-solucoes.inf.br/transparenciaMunicipal/download/1-20211202072345.pdf  
assinado por: iduser 78



**PREFEITURA MUNICIPAL DE JUCATI**  
RUA RUI BARBOSA, 65 - CNPJ:35450790/0001-91

Orçamento Programa - Exercício de 2022

**QUADRO AUXILIAR DE DETALHAMENTO DA DESPESA**

Lei: , Data:

PODER 02 PODER EXECUTIVO  
ÓRGÃO 02 SECRETARIA DE PLANEJAMENTO, GOVERNO  
UNIDADE 01 SECRETARIA DE PLANEJAMENTO, GOVERNO

Aplicação Programada	Proj/Ativ	Finalidade	Categoria	Detalhada	Total Grupo	Total Categ.	Total Func.
		F.R. - C.A.					
Manutenção das Atividades da Secretaria	04.122.0401.2007.0000						120.000,00
3	DESPESAS CORREN					120.000,00	
1	PESSOAL E ENCARGOS SOCIAIS				94.000,00		
	CONTRATAÇÃO POR TEMPO DETERMINADO		3.1.90.04.00	5.000,00			
	VENCIMENTOS E VANTAGENS FIXAS - PESSOAL CIVIL		3.1.90.11.00	72.000,00			
	OBRIGAÇÕES PATRONAIS		3.1.90.13.00	2.000,00			
	OUTRAS DESPESAS VARIÁVEIS - PESSOAL CIVIL		3.1.90.16.00	1.000,00			
	INDENIZAÇÕES E RESTITUIÇÕES TRABALHISTAS		3.1.90.94.00	12.000,00			
	OBRIGAÇÕES PATRONAIS - INTRA-ORÇAMENTÁRIO		3.1.91.13.00	2.000,00			
3	OUTRAS DESPESAS CORRENTES				26.000,00		
	Outros Benefícios Assistenciais do servidor e do militar		3.3.90.08.00	2.000,00			
	DIÁRIAS - CIVIL		3.3.90.14.00	1.000,00			
	MATERIAL DE CONSUMO		3.3.90.30.00	5.000,00			
	PREMIAÇÕES CULTURAIS, ARTÍSTICAS, CIENTÍFICAS, DESPORTI		3.3.90.31.00	2.000,00			
	SERVIÇOS DE CONSULTORIA		3.3.90.35.00	5.000,00			
	OUTROS SERVIÇOS DE TERCEIROS - PESSOA FÍSICA		3.3.90.36.00	5.000,00			
	OUTROS SERVIÇOS DE TERCEIROS - PESSOA JURÍDICA		3.3.90.39.00	5.000,00			
	Aporte para Cobertura do Déficit Atuarial do RPPS		3.3.91.97.00	1.000,00			
Adquisição de Veículos, Máquinas e Equipamentos diversos	04.122.0403.1006.0000						5.000,00
7	DESPESAS DE CAPITAL					5.000,00	
4	INVESTIMENTOS				5.000,00		
	EQUIPAMENTOS E MATERIAL PERMANENTE		4.4.90.52.00	5.000,00			
Divulgação Institucional Administrativa	04.131.0404.2008.0000						77.000,00
3	DESPESAS CORREN					77.000,00	
3	OUTRAS DESPESAS CORRENTES				77.000,00		
	MATERIAL DE CONSUMO		3.3.90.30.00	2.000,00			
	OUTROS SERVIÇOS DE TERCEIROS - PESSOA FÍSICA		3.3.90.36.00	30.000,00			
	OUTROS SERVIÇOS DE TERCEIROS - PESSOA JURÍDICA		3.3.90.39.00	45.000,00			
<b>TOTAL</b>							<b>202.000,00</b>



PORTAL DA TRANSPARÊNCIA MUNICIPAL  
https://cloud.it-solucoes.int.br/transparencia/Municipal/download/1-20211202072345.pdf  
assinado por: idUser 78



**PREFEITURA MUNICIPAL DE JUCATI**  
RUA RUI BARBOSA, 65 - CNPJ:35450790/0001-91

Orçamento Programa - Exercício de 2022

Página 6

**QUADRO AUXILIAR DE DETALHAMENTO DA DESPESA**

Lei: , Data:

PODER 02 PODER EXECUTIVO  
ORGÃO 03 SECRETARIA DE ADMINISTRAÇÃO  
UNIDADE 01 SECRETARIA DE ADMINISTRAÇÃO

Aplicação Programada	Proj/Ativ	Finalidade	Categoria	Detalhada	Total Grupo	Total Categ.	Total Func.
F.R. - C.A.							
Gestão Administrativa da Secretaria	04.122.0401.2009.0000						1.205.000,00
3	DESPESAS CORREN					1.205.000,00	
1	PESSOAL E ENCARGOS SOCIAIS				886.000,00		
	CONTRATAÇÃO POR TEMPO DETERMINADO		3.1.90.04.00	90.000,00			
	VENCIMENTOS E VANTAGENS FIXAS - PESSOAL CIVIL		3.1.90.11.00	265.000,00			
	OBRIGAÇÕES PATRONAIS		3.1.90.13.00	450.000,00			
	OUTRAS DESPESAS VARIÁVEIS - PESSOAL CIVIL		3.1.90.16.00	1.000,00			
	DESPESAS DE EXERCÍCIOS ANTERIORES		3.1.90.92.00	5.000,00			
	INDENIZAÇÕES E RESTITUIÇÕES TRABALHISTAS		3.1.90.94.00	45.000,00			
	OBRIGAÇÕES PATRONAIS - INTRA-ORÇAMENTÁRIO		3.1.91.13.00	30.000,00			
3	OUTRAS DESPESAS CORRENTES				319.000,00		
	Outros Benefícios Assistenciais do servidor e do militar		3.3.90.08.00	11.000,00			
	DIÁRIAS - CIVIL		3.3.90.14.00	1.000,00			
	MATERIAL DE CONSUMO		3.3.90.30.00	35.000,00			
	PREMIAÇÕES CULTURAIS, ARTÍSTICAS, CIENTÍFICAS, DESPORTI		3.3.90.31.00	2.000,00			
	PASSAGENS E DESPESAS COM LOCOMOÇÃO		3.3.90.33.00	2.000,00			
	Outras Despesas de Pessoal decorrentes de Contratos de Terce		3.3.90.34.00	1.000,00			
	OUTROS SERVIÇOS DE TERCEIROS - PESSOA FÍSICA		3.3.90.36.00	20.000,00			
	OUTROS SERVIÇOS DE TERCEIROS - PESSOA JURÍDICA		3.3.90.39.00	180.000,00			
	DESPESAS DE EXERCÍCIOS ANTERIORES		3.3.90.92.00	5.000,00			
	Aporte para Cobertura do Déficit Atuarial do RPPS		3.3.91.97.00	62.000,00			
Acquisição de Móveis, Veículos, Máquinas e Equipamentos	04.122.0403.1007.0000						10.000,00
4	DESPESAS DE CAPIT					10.000,00	
4	INVESTIMENTOS				10.000,00		
	EQUIPAMENTOS E MATERIAL PERMANENTE		4.4.90.52.00	10.000,00			
Contratação de Consultoria, Assistência Jurídica, Técnica Especializada	04.122.0406.2010.0000						235.000,00
3	DESPESAS CORREN					235.000,00	
3	OUTRAS DESPESAS CORRENTES				235.000,00		
	SERVIÇOS DE CONSULTORIA		3.3.90.35.00	235.000,00			
Serviços Técnicos Especializado p/ Elaboração de Planos e Projetos	04.122.0406.2011.0000						20.000,00
3	DESPESAS CORREN					20.000,00	
3	OUTRAS DESPESAS CORRENTES				20.000,00		
	MATERIAL DE CONSUMO		3.3.90.30.00	5.000,00			
	SERVIÇOS DE CONSULTORIA		3.3.90.35.00	5.000,00			
	OUTROS SERVIÇOS DE TERCEIROS - PESSOA FÍSICA		3.3.90.36.00	5.000,00			
	OUTROS SERVIÇOS DE TERCEIROS - PESSOA JURÍDICA		3.3.90.39.00	5.000,00			
Apoio as Ações de Outros Governo	04.122.0407.2012.0000						10.000,00
3	DESPESAS CORREN					10.000,00	
3	OUTRAS DESPESAS CORRENTES				10.000,00		
	CONTRIBUIÇÕES		3.3.50.41.00	5.000,00			
	RATEIO PELA PARTICIPAÇÃO EM CONSÓRCIO PÚBLICO		3.3.71.70.00	5.000,00			
Apoio aos Conselhos	04.122.0408.2013.0000						4.000,00
3	DESPESAS CORREN					4.000,00	



PORTAL DA TRANSPARENCIA MUNICIPAL  
https://cloud.it-solucoes.inf.br/transparenciaMunicipal/download/1-20211202072345.pdf  
assinado por: iduser 78



**PREFEITURA MUNICIPAL DE JUCATI**  
RUA RUI BARBOSA, 65 - CNPJ:35450790/0001-91

Orçamento Programa - Exercício de 2022

**QUADRO AUXILIAR DE DETALHAMENTO DA DESPESA**

Página 7

Lei: , Data:

PODER 02 PODER EXECUTIVO  
ORGÃO 03 SECRETARIA DE ADMINISTRAÇÃO  
UNIDADE 01 SECRETARIA DE ADMINISTRAÇÃO

Aplicação Programada	Proj/Ativ	Finalidade	Categoria	Detalhada	Total Grupo	Total Categ.	Total Func.
		F.R. - C.A.					
Apoio aos Conselhos	04.122.0408.2013.0000						4.000,00
3	DESPESAS CORREN					4.000,00	
3	OUTRAS DESPESAS CORRENTES				4.000,00		
	MATERIAL DE CONSUMO		3.3.90.30.00	1.000,00			
	OUTROS SERVIÇOS DE TERCEIROS - PESSOA FÍSICA		3.3.90.36.00	2.000,00			
	OUTROS SERVIÇOS DE TERCEIROS - PESSOA JURÍDICA		3.3.90.39.00	1.000,00			
Manutenção, Conservação e modernização dos Prédios	04.122.0409.2014.0000						6.000,00
3	DESPESAS CORREN					8.000,00	
3	OUTRAS DESPESAS CORRENTES				8.000,00		
	MATERIAL DE CONSUMO		3.3.90.30.00	1.000,00			
	OUTROS SERVIÇOS DE TERCEIROS - PESSOA FÍSICA		3.3.90.36.00	5.000,00			
	OUTROS SERVIÇOS DE TERCEIROS - PESSOA JURÍDICA		3.3.90.39.00	2.000,00			
Manutenção dos Sistemas de Controle Patrimonial	04.122.0410.2015.0000						9.000,00
3	DESPESAS CORREN					9.000,00	
3	OUTRAS DESPESAS CORRENTES				9.000,00		
	SERVIÇOS DE CONSULTORIA		3.3.90.35.00	5.000,00			
	OUTROS SERVIÇOS DE TERCEIROS - PESSOA FÍSICA		3.3.90.36.00	2.000,00			
	OUTROS SERVIÇOS DE TERCEIROS - PESSOA JURÍDICA		3.3.90.39.00	2.000,00			
Manutenção do Programa de Informatização Municipal, incluindo Locação de Hardware e Software	04.126.0402.2016.0000						39.000,00
3	DESPESAS CORREN					39.000,00	
3	OUTRAS DESPESAS CORRENTES				39.000,00		
	MATERIAL DE CONSUMO		3.3.90.30.00	2.000,00			
	OUTROS SERVIÇOS DE TERCEIROS - PESSOA FÍSICA		3.3.90.36.00	2.000,00			
	OUTROS SERVIÇOS DE TERCEIROS - PESSOA JURÍDICA		3.3.90.39.00	35.000,00			
Aquisição de Equipamentos de Informática, Hardware e Software para Administração Municipal	04.126.0402.2017.0000						5.000,00
4	DESPESAS DE CAPIT					5.000,00	
4	INVESTIMENTOS				5.000,00		
	EQUIPAMENTOS E MATERIAL PERMANENTE		4.4.90.52.00	5.000,00			
Capacitação, Treinamento e Qualificação dos Servidores	04.128.0405.2018.0000						13.000,00
3	DESPESAS CORREN					13.000,00	
3	OUTRAS DESPESAS CORRENTES				13.000,00		
	MATERIAL DE CONSUMO		3.3.90.30.00	3.000,00			
	SERVIÇOS DE CONSULTORIA		3.3.90.35.00	5.000,00			
	OUTROS SERVIÇOS DE TERCEIROS - PESSOA FÍSICA		3.3.90.36.00	3.000,00			
	OUTROS SERVIÇOS DE TERCEIROS - PESSOA JURÍDICA		3.3.90.39.00	2.000,00			
Implantação e Manutenção da Guarda Municipal	04.162.0412.2019.0000						46.000,00
3	DESPESAS CORREN					46.000,00	



PORTAL DA TRANSPARENCIA MUNICIPAL  
https://cloud.it-solucoes.int.br/transparenciaMunicipal/download/1-20211202072345.pdf  
assinado por: iduser 78



**PREFEITURA MUNICIPAL DE JUCATI**  
RUA RUI BARBOSA, 65 - CNPJ:35450790/0001-91

Orçamento Programa - Exercício de 2022

Página 8

**QUADRO AUXILIAR DE DETALHAMENTO DA DESPESA**

Lei: , Data:

PODER 02 PODER EXECUTIVO  
ORGÃO 03 SECRETARIA DE ADMINISTRAÇÃO  
UNIDADE 01 SECRETARIA DE ADMINISTRAÇÃO

Aplicação Programada	Proj/Ativ	Finalidade	Categoria	Detalhada	Total Grupo	Total Categ.	Total Func.
		F.R. - C.A.					
Implantação e Manutenção da Guarda Municipal	04.182.0412.2019.0000						46.000,00
3	DESPESAS CORRENTE					46.000,00	
1	PESSOAL E ENCARGOS SOCIAIS				26.000,00		
	CONTRATAÇÃO POR TEMPO DETERMINADO		3.1.90.04.00	5.000,00			
	VENCIMENTOS E VANTAGENS FIXAS - PESSOAL CIVIL		3.1.90.11.00	5.000,00			
	OBRIGAÇÕES PATRONAIS		3.1.90.13.00	2.000,00			
	OUTRAS DESPESAS VARIÁVEIS - PESSOAL CIVIL		3.1.90.16.00	2.000,00			
	INDENIZAÇÕES E RESTITUIÇÕES TRABALHISTAS		3.1.90.94.00	10.000,00			
	OBRIGAÇÕES PATRONAIS - INTRA-ORÇAMENTÁRIO		3.1.91.13.00	2.000,00			
3	OUTRAS DESPESAS CORRENTES				20.000,00		
	Outros Benefícios Assistenciais do servidor e do militar		3.3.90.08.00	2.000,00			
	MATERIAL DE CONSUMO		3.3.90.30.00	10.000,00			
	OUTROS SERVIÇOS DE TERCEIROS - PESSOA FÍSICA		3.3.90.36.00	5.000,00			
	OUTROS SERVIÇOS DE TERCEIROS - PESSOA JURÍDICA		3.3.90.39.00	2.000,00			
	Aporte para Cobertura do Déficit Atuarial do RPPS		3.3.91.97.00	1.000,00			
							1.604.000,00



PORTAL DA TRANSPARENCIA MUNICIPAL  
https://cloud.it-solucoes.inf.br/transparenciaMunicipal/download/1-20211202072345.pdf  
assinado por: idUser 78



**PREFEITURA MUNICIPAL DE JUCATI**  
RUA RUI BARBOSA, 65 - CNPJ:35450790/0001-91

Orçamento Programa - Exercício de 2022

**QUADRO AUXILIAR DE DETALHAMENTO DA DESPESA**

Lei: , Data:

PODER 02 PODER EXECUTIVO  
ORGÃO 04 SECRETARIA DA FAZENDA MUNICIPAL  
UNIDADE 01 SECRETARIA DA FAZENDA MUNICIPAL

Aplicacao Programada	Proj/Ativ	Finalidade	Categoria	Detalhada	TotalGrupo	Total Categ.	Total Func.
		F.R. - C.A.					
Contratação de Consultoria, Assistência Jurídica, Técnica Especializada	04.123.0401.2010.0000						73.000,00
3 DESPESAS CORREN'						73.000,00	
3 OUTRAS DESPESAS CORRENTES					73.000,00		
SERVIÇOS DE CONSULTORIA			3.3.90.35.00	73.000,00			
Administrativa da Secretaria de Finanças	04.123.0401.2020.0000						420.000,00
3 DESPESAS CORREN'						420.000,00	
1 PESSOAL E ENCARGOS SOCIAIS					375.000,00		
CONTRATAÇÃO POR TEMPO DETERMINADO			3.1.90.04.00	50.000,00			
VENCIMENTOS E VANTAGENS FIXAS - PESSOAL CIVIL			3.1.90.11.00	230.000,00			
OBRIGAÇÕES PATRONAIS			3.1.90.13.00	2.000,00			
OUTRAS DESPESAS VARIÁVEIS - PESSOAL CIVIL			3.1.90.16.00	1.000,00			
INDENIZAÇÕES E RESTITUIÇÕES TRABALHISTAS			3.1.90.94.00	90.000,00			
OBRIGAÇÕES PATRONAIS - INTRA-ORÇAMENTÁRIO			3.1.91.13.00	2.000,00			
3 OUTRAS DESPESAS CORRENTES					45.000,00		
Outros Benefícios Assistenciais do servidor e do militar			3.3.90.08.00	2.000,00			
DIÁRIAS - CIVIL			3.3.90.14.00	5.000,00			
MATERIAL DE CONSUMO			3.3.90.30.00	8.000,00			
PREMIAÇÕES CULTURAIS, ARTÍSTICAS, CIENTÍFICAS, DESPORTI			3.3.90.31.00	2.000,00			
OUTROS SERVIÇOS DE TERCEIROS - PESSOA FÍSICA			3.3.90.36.00	5.000,00			
OUTROS SERVIÇOS DE TERCEIROS - PESSOA JURÍDICA			3.3.90.39.00	18.000,00			
Aporte para Cobertura do Déficit Atuarial do RPPS			3.3.91.97.00	5.000,00			
Despesas Bancárias, Seguros e Encargos Diversos	04.123.0401.2021.0000						53.000,00
3 DESPESAS CORREN'						53.000,00	
3 OUTRAS DESPESAS CORRENTES					53.000,00		
OUTROS SERVIÇOS DE TERCEIROS - PESSOA JURÍDICA			3.3.90.39.00	53.000,00			
Despesas com Obrigações Trib. e Contributivas Sociais - PASEP	04.123.0401.2022.0000						200.000,00
3 DESPESAS CORREN'						200.000,00	
3 OUTRAS DESPESAS CORRENTES					200.000,00		
OBRIGAÇÕES TRIBUTÁRIAS E CONTRIBUTIVAS			3.3.90.47.00	200.000,00			
Aquisição de Móveis, Máquinas e Equipamentos de Informática e Periféricos	04.123.0403.1008.0000						10.000,00
4 DESPESAS DE CAPIT						10.000,00	
4 INVESTIMENTOS					10.000,00		
EQUIPAMENTOS E MATERIAL PERMANENTE			4.4.90.52.00	10.000,00			
Implantação e Manutenção do Programa Modernização Tributária	04.123.0413.2023.0000						8.000,00
3 DESPESAS CORREN'						8.000,00	
3 OUTRAS DESPESAS CORRENTES					8.000,00		
MATERIAL DE CONSUMO			3.3.90.30.00	2.000,00			
SERVIÇOS DE CONSULTORIA			3.3.90.35.00	2.000,00			
OUTROS SERVIÇOS DE TERCEIROS - PESSOA FÍSICA			3.3.90.36.00	2.000,00			
OUTROS SERVIÇOS DE TERCEIROS - PESSOA JURÍDICA			3.3.90.39.00	2.000,00			

PORTAL DA TRANSPARENCIA MUNICIPAL  
https://cloud-it-solucoes.inf.br/transparenciaMunicipal/download/1-20211202072345.pdf  
assinado por: iduser78





**PREFEITURA MUNICIPAL DE JUCATI**  
 RUA RUI BARBOSA, 65 - CNPJ:35450790/0001-91

Orçamento Programa - Exercício de 2022

**QUADRO AUXILIAR DE DETALHAMENTO DA DESPESA**

Lei: , Data:

PODER 02 PODER EXECUTIVO  
 ORGÃO 04 SECRETARIA DA FAZENDA MUNICIPAL  
 UNIDADE 01 SECRETARIA DA FAZENDA MUNICIPAL

Aplicação Programada	Proj/Ativ	Finalidade	Categoria	Detalhada	Total Grupo	Total Categ.	Total Func.
Pagamento de Precatórios e Sentenças Judiciais	28.843.0000.0003.0000	F.R. - C.A.					10.000,00
3 DESPESAS CORREN						10.000,00	
1 PESSOAL E ENCARGOS SOCIAIS					5.000,00		
SENTENÇAS JUDICIAIS			3.1.90.91.00	5.000,00			
3 OUTRAS DESPESAS CORRENTES					5.000,00		
SENTENÇAS JUDICIAIS			3.3.90.91.00	5.000,00			
Intero de Juros e Encargos da Dívida	28.843.0000.0004.0000						20.000,00
3 DESPESAS CORREN						20.000,00	
2 JUROS E ENCARGOS DA DÍVIDA					20.000,00		
JUROS SOBRE A DÍVIDA POR CONTRATO			3.2.90.21.00	5.000,00			
OUTROS ENCARGOS SOBRE A DÍVIDA POR CONTRATO			3.2.90.22.00	15.000,00			
Amortização de Dívidas Públicas	28.843.0000.0005.0000						300.000,00
4 DESPESAS DE CAPIT						300.000,00	
6 AMORTIZAÇÃO DA DÍVIDA					300.000,00		
PRINCIPAL DA DÍVIDA CONTRATUAL RESGATADA			4.6.90.71.00	300.000,00			
Indenizações e Restituições Diversas	28.846.0000.0006.0000						5.000,00
3 DESPESAS CORREN						5.000,00	
3 OUTRAS DESPESAS CORRENTES					5.000,00		
INDENIZAÇÕES E RESTITUIÇÕES			3.3.90.93.00	5.000,00			
Reserva de Contingência	99.999.9999.2024.0000						381.000,00
9 RESERVA DE CONTIN						381.000,00	
9 RESERVA DE CONTINGÊNCIA					381.000,00		
RESERVA DE CONTINGÊNCIA			9.9.99.99.00	381.000,00			
<b>TOTAL</b>							<b>1.480.000,00</b>



PORTAL DA TRANSPARENCIA MUNICIPAL  
 https://cloud.it-solucoes.inf.br/transparenciaMunicipal/download/1-20211202072345.pdf  
 assinado por: iduser 78



**PREFEITURA MUNICIPAL DE JUCATI**  
RUA RUI BARBOSA, 65 - CNPJ:35450790/0001-91

Orçamento Programa - Exercício de 2022

Lei: , Data:

**QUADRO AUXILIAR DE DETALHAMENTO DA DESPESA**

PODER 02 PODER EXECUTIVO  
ORGÃO 05 PROCURADORIA GERAL DO MUNICÍPIO  
UNIDADE 00 PROCURADORIA GERAL DO MUNICÍPIO

Aplicação Programada	Proj/Ativ	Finalidade	Categoria	Detalhada	Total Grupo	Total Categ.	Total Func.
		F.R. - C.A.					
Manutenção das Atividades Gerais da Procuradoria	04.122.0401.2025.0000						36.000,00
3	DESPESAS CORRENTE					36.000,00	
1	PESSOAL E ENCARGOS SOCIAIS				25.000,00		
	CONTRATAÇÃO POR TEMPO DETERMINADO		3.1.90.04.00	5.000,00			
	VENCIMENTOS E VANTAGENS FIXAS - PESSOAL CIVIL		3.1.90.11.00	5.000,00			
	OBRIGAÇÕES PATRONAIS		3.1.90.13.00	2.000,00			
	OUTRAS DESPESAS VARIÁVEIS - PESSOAL CIVIL		3.1.90.16.00	1.000,00			
	INDENIZAÇÕES E RESTITUIÇÕES TRABALHISTAS		3.1.90.94.00	10.000,00			
	OBRIGAÇÕES PATRONAIS - INTRA-ORÇAMENTÁRIO		3.1.91.13.00	2.000,00			
3	OUTRAS DESPESAS CORRENTES				11.000,00		
	Outros Benefícios Assistenciais do servidor e do militar		3.3.90.08.00	2.000,00			
	DIARIAS - CIVIL		3.3.90.14.00	2.000,00			
	MATERIAL DE CONSUMO		3.3.90.30.00	2.000,00			
	OUTROS SERVIÇOS DE TERCEIROS - PESSOA FÍSICA		3.3.90.36.00	2.000,00			
	OUTROS SERVIÇOS DE TERCEIROS - PESSOA JURÍDICA		3.3.90.39.00	2.000,00			
	Aporte para Cobertura do Déficit Atuarial do RPPS		3.3.91.97.00	1.000,00			
4	DESPESAS DE CAPITAL					5.000,00	5.000,00
4	INVESTIMENTOS				5.000,00		
	EQUIPAMENTOS E MATERIAL PERMANENTE		4.4.90.52.00	5.000,00			
						41.000,00	



PORTAL DA TRANSPARÊNCIA MUNICIPAL  
<https://cloud.it-solucoes.inf.br/transparenciaMunicipal/download/1-20211202072346.pdf>  
 assinado por: idUser:78



**PREFEITURA MUNICIPAL DE JUCATI**  
 RUA RUI BARBOSA, 65 - CNPJ:35450790/0001-91

Orçamento Programa - Exercício de 2022

Lei: , Data:

**QUADRO AUXILIAR DE DETALHAMENTO DA DESPESA**

PODER 02 PODER EXECUTIVO  
 ORGÃO 06 SECRETARIA DE AGRICULTURA E ABASTECIMENTO  
 UNIDADE 01 SECRETARIA DE AGRICULTURA E ABASTECIMENTO

Aplicação Programada	Proj/Ativ	Finalidade	Categoria	Detalhada	Total Grupo	Total Categ.	Total Func.
		F.R. - C.A.					
Gestão das Atividades da Secretaria	20.122.0401.2026.0000						3.449.000,00
3	DESPESAS CORREN					3.449.000,00	
1	PESSOAL E ENCARGOS SOCIAIS				320.000,00		
	CONTRATAÇÃO POR TEMPO DETERMINADO		3.1.90.04.00	131.000,00			
	VENCIMENTOS E VANTAGENS FIXAS - PESSOAL CIVIL		3.1.90.11.00	135.000,00			
	OBRIGAÇÕES PATRONAIS		3.1.90.13.00	2.000,00			
	OUTRAS DESPESAS VARIÁVEIS - PESSOAL CIVIL		3.1.90.16.00	1.000,00			
	DESPESAS DE EXERCÍCIOS ANTERIORES		3.1.90.92.00	1.000,00			
	INDENIZAÇÕES E RESTITUIÇÕES TRABALHISTAS		3.1.90.94.00	48.000,00			
	OBRIGAÇÕES PATRONAIS - INTRA-ORÇAMENTÁRIO		3.1.91.13.00	2.000,00			
3	OUTRAS DESPESAS CORRENTES				3.129.000,00		
	CONTRIBUIÇÕES		3.3.50.41.00	5.000,00			
	Outros Benefícios Assistenciais do servidor e do militar		3.3.90.08.00	2.000,00			
	DIÁRIAS - CIVIL		3.3.90.14.00	2.000,00			
	MATERIAL DE CONSUMO		3.3.90.30.00	1.300.000,00			
	PREMIAÇÕES CULTURAIS, ARTÍSTICAS, CIENTÍFICAS, DESPORTI		3.3.90.31.00	2.000,00			
	PASSAGENS E DESPESAS COM LOCOMOÇÃO		3.3.90.33.00	2.000,00			
	OUTROS SERVIÇOS DE TERCEIROS - PESSOA FÍSICA		3.3.90.36.00	410.000,00			
	OUTROS SERVIÇOS DE TERCEIROS - PESSOA JURÍDICA		3.3.90.39.00	1.400.000,00			
	DESPESAS DE EXERCÍCIOS ANTERIORES		3.3.90.92.00	1.000,00			
	Aporte para Cobertura do Déficit Atuarial do RPPS		3.3.91.97.00	5.000,00			
Aquisição de Veículos, Máquinas e Equipamentos Diversos	20.122.0403.1010.0000					10.000,00	10.000,00
4	DESPESAS DE CAPIT					10.000,00	
4	INVESTIMENTOS				10.000,00		
	EQUIPAMENTOS E MATERIAL PERMANENTE		4.4.90.52.00	10.000,00			
Execução de Projetos e Atividades do PRONAF	20.605.2001.2027.0000						8.000,00
3	DESPESAS CORREN					8.000,00	
3	OUTRAS DESPESAS CORRENTES				8.000,00		
	MATERIAL DE CONSUMO		3.3.90.30.00	2.000,00			
	Material, Bem ou Serviço para Distribuição Gratuita		3.3.90.32.00	2.000,00			
	OUTROS SERVIÇOS DE TERCEIROS - PESSOA FÍSICA		3.3.90.36.00	2.000,00			
	OUTROS SERVIÇOS DE TERCEIROS - PESSOA JURÍDICA		3.3.90.39.00	2.000,00			
Execução de Ações Promotoras do Abastecimento Agroalimentar	20.605.2002.2028.0000						6.000,00
3	DESPESAS CORREN					6.000,00	
3	OUTRAS DESPESAS CORRENTES				6.000,00		
	MATERIAL DE CONSUMO		3.3.90.30.00	2.000,00			
	OUTROS SERVIÇOS DE TERCEIROS - PESSOA FÍSICA		3.3.90.36.00	2.000,00			
	OUTROS SERVIÇOS DE TERCEIROS - PESSOA JURÍDICA		3.3.90.39.00	2.000,00			
Apoio aos Agricultores, Doações de Sementes e Outros, incluindo Manutenção de Sementeiras	20.605.2003.2029.0000						16.000,00
3	DESPESAS CORREN					16.000,00	
3	OUTRAS DESPESAS CORRENTES				16.000,00		
	MATERIAL DE CONSUMO		3.3.90.30.00	2.000,00			
	Material, Bem ou Serviço para Distribuição Gratuita		3.3.90.32.00	10.000,00			
	OUTROS SERVIÇOS DE TERCEIROS - PESSOA FÍSICA		3.3.90.36.00	2.000,00			
	OUTROS SERVIÇOS DE TERCEIROS - PESSOA JURÍDICA		3.3.90.39.00	2.000,00			



PORTAL DA TRANSPARENCIA MUNICIPAL  
<https://cloud.it-solucoes.inf.br/transparenciaMunicipal/download/1-20211202072345.pdf>  
 assinado por: idUser=78



**PREFEITURA MUNICIPAL DE JUCATI**  
 RUA RUI BARBOSA, 65 - CNPJ:35450790/0001-91

Orçamento Programa - Exercício de 2022

Lei: , Data:

**QUADRO AUXILIAR DE DETALHAMENTO DA DESPESA**

PODER 02 PODER EXECUTIVO  
 ÓRGÃO 06 SECRETARIA DE AGRICULTURA E ABASTECIMENTO  
 UNIDADE 01 SECRETARIA DE AGRICULTURA E ABASTECIMENTO

Aplicação Programada	Proj/Ativ	Finalidade	Categoria	Detalhada	Total Grupo	Total Categ.	Total Func.
		F.R. - C.A.					
Apóio aos Agricultores, Doações de Sementes e Outros, incluindo Manutenção de Sementeiras	20.605.2003.2029.0000						16.000,00
3 Campanha de Vacinação de Animais 3 DESPESAS CORRENTE 3 OUTRAS DESPESAS CORRENTES	20.605.2004.2031.0000				8.000,00	8.000,00	8.000,00
			MATERIAL DE CONSUMO	3.3.90.30.00	2.000,00		
			Material, Bem ou Serviço para Distribuição Gratuita	3.3.90.32.00	2.000,00		
			OUTROS SERVIÇOS DE TERCEIROS - PESSOA FÍSICA	3.3.90.36.00	2.000,00		
			OUTROS SERVIÇOS DE TERCEIROS - PESSOA JURÍDICA	3.3.90.39.00	2.000,00		
Manutenção de Mercados, Açougue, Matadouro e Central de Abastecimento	20.605.2005.2032.0000					10.000,00	10.000,00
3 DESPESAS CORRENTE 3 OUTRAS DESPESAS CORRENTES					10.000,00	10.000,00	
			MATERIAL DE CONSUMO	3.3.90.30.00	2.000,00		
			OUTROS SERVIÇOS DE TERCEIROS - PESSOA FÍSICA	3.3.90.36.00	6.000,00		
			OUTROS SERVIÇOS DE TERCEIROS - PESSOA JURÍDICA	3.3.90.39.00	2.000,00		
Implantação e Manutenção do Programa Bolsa Safr/Seguro Safr	20.605.2006.2030.0000					10.000,00	10.000,00
3 DESPESAS CORRENTE 3 OUTRAS DESPESAS CORRENTES					10.000,00	10.000,00	
			CONTRIBUIÇÕES	3.3.50.41.00	10.000,00		
<b>TOTAL</b>							<b>3.517.000,00</b>

PORTAL DA TRANSPARENCIA MUNICIPAL  
<https://cloud.it-solucoes.inf.br/transparenciaMunicipal/download/1-20211202072345.pdf>  
 assinado por: id: user-78



**PREFEITURA MUNICIPAL DE JUCATI**  
 RUA RUI BARBOSA, 65 - CNPJ:35450790/0001-91

Orçamento Programa - Exercício de 2022

Lei: , Data:

**QUADRO AUXILIAR DE DETALHAMENTO DA DESPESA**

PODER 02 PODER EXECUTIVO  
 ORGÃO 07 SECRETARIA DE EDUCAÇÃO, CULTURA E ESPORTO  
 UNIDADE 00 SECRETARIA DE EDUCAÇÃO, CULTURA E ESPORTO

Aplicação Programada	Proj/Ativ	Finalidade	Categoria	Detalhada	Total Grupo	Total Categ.	Total Func.
		F.R. - C.A.					
Gestão das Atividades da Secretaria	12.122.0401.2033.0000						292.000,00
3	DESPESES CORREN					292.000,00	
1	PESSOAL E ENCARGOS SOCIAIS				66.000,00		
	CONTRATAÇÃO POR TEMPO DETERMINADO		3.1.90.04.00	5,000,00			
	VENCIMENTOS E VANTAGENS FIXAS - PESSOAL CIVIL		3.1.90.11.00	42,000,00			
	OBRIGAÇÕES PATRONAIS		3.1.90.13.00	2,000,00			
	OUTRAS DESPESAS VARIÁVEIS - PESSOAL CIVIL		3.1.90.16.00	1,000,00			
	DESPESES DE EXERCÍCIOS ANTERIORES		3.1.90.92.00	1,000,00			
	INDENIZAÇÕES E RESTITUIÇÕES TRABALHISTAS		3.1.90.94.00	10,000,00			
	OBRIGAÇÕES PATRONAIS - INTRA-ORÇAMENTÁRIO		3.1.91.13.00	5,000,00			
3	OUTRAS DESPESAS CORRENTES				226.000,00		
	Outros Benefícios Assistenciais do servidor e do militar		3.3.90.08.00	2,000,00			
	DIÁRIAS - CIVIL		3.3.90.14.00	5,000,00			
	MATERIAL DE CONSUMO		3.3.90.30.00	85,000,00			
	PREMIAÇÕES CULTURAIS, ARTÍSTICAS, CIENTÍFICAS, DESPORTI		3.3.90.31.00	10,000,00			
	OUTROS SERVIÇOS DE TERCEIROS - PESSOA FÍSICA		3.3.90.36.00	40,000,00			
	OUTROS SERVIÇOS DE TERCEIROS - PESSOA JURÍDICA		3.3.90.39.00	78,000,00			
	DESPESES DE EXERCÍCIOS ANTERIORES		3.3.90.92.00	5,000,00			
	Aporte para Cobertura do Déficit Atuarial do RPPS		3.3.91.97.00	1,000,00			
Manutenção da Política de Educação	12.122.1201.2034.0000					15,000,00	15,000,00
3	DESPESES CORREN					15,000,00	
3	OUTRAS DESPESAS CORRENTES				15,000,00		
	MATERIAL DE CONSUMO		3.3.90.30.00	5,000,00			
	OUTROS SERVIÇOS DE TERCEIROS - PESSOA FÍSICA		3.3.90.36.00	5,000,00			
	OUTROS SERVIÇOS DE TERCEIROS - PESSOA JURÍDICA		3.3.90.39.00	5,000,00			
Contratação de Consultoria e Assessoria Especializada p/	12.122.1202.2035.0000						5,000,00
Elaboração de Projetos							
3	DESPESES CORREN					5,000,00	
3	OUTRAS DESPESAS CORRENTES				5,000,00		
	SERVIÇOS DE CONSULTORIA		3.3.90.35.00	5,000,00			
Aquisição de Veículos, Máquinas e Equipamentos Diversos	12.122.1204.1011.0000						10,000,00
4	DESPESES DE CAPIT					10,000,00	
4	INVESTIMENTOS				10,000,00		
	EQUIPAMENTOS E MATERIAL PERMANENTE		4.4.90.52.00	10,000,00			
Subvenções a Entidades Educacionais sem Fins Lucrativos	12.123.1203.2036.0000						5,000,00
3	DESPESES CORREN					5,000,00	
3	OUTRAS DESPESAS CORRENTES				5,000,00		
	SUBVENÇÕES SOCIAIS		3.3.50.43.00	5,000,00			
Manutenção do Programa Qualidade Escolar	12.128.1205.2037.0000						4,000,00
3	DESPESES CORREN					4,000,00	
3	OUTRAS DESPESAS CORRENTES				4,000,00		
	MATERIAL DE CONSUMO		3.3.90.30.00	1,000,00			
	Material, Bem ou Serviço para Distribuição Gratuita		3.3.90.32.00	1,000,00			
	OUTROS SERVIÇOS DE TERCEIROS - PESSOA FÍSICA		3.3.90.36.00	1,000,00			
	OUTROS SERVIÇOS DE TERCEIROS - PESSOA JURÍDICA		3.3.90.39.00	1,000,00			



PORTAL DA TRANSPARENCIA MUNICIPAL  
<https://cloud.it-solucoes.inf.br/transparenciaMunicipal/download/1-20211202072345.pdf>  
 assinado por: idUser 78



**PREFEITURA MUNICIPAL DE JUCATI**  
 RUA RUI BARBOSA, 65 - CNPJ:35450790/0001-91

Orçamento Programa - Exercício de 2022

Lei: , Data:

**QUADRO AUXILIAR DE DETALHAMENTO DA DESPESA**

PODER 02 PODER EXECUTIVO  
 ORGÃO 07 SECRETARIA DE EDUCAÇÃO, CULTURA E ESPORTO  
 UNIDADE 00 SECRETARIA DE EDUCAÇÃO, CULTURA E ESPORTO

Aplicação Programada	Proj/Ativ	Finalidade	Categoria	Detalhada	Total Grupo	Total Categ.	Total Func.
F.R. - C.A.							
Manutenção do Programa Qualidade Escolar	12.128.1205.2037.0000						4.000,00
Manutenção da Merenda Escolar - Recurso Próprio	12.306.1207.2121.0000						20.000,00
3 DESPESAS CORRENTE						20.000,00	
3 OUTRAS DESPESAS CORRENTES							
MATERIAL DE CONSUMO			3.3.90.30.00	20.000,00			
de Material Didático	12.361.1206.2039.0000						55.000,00
3 DESPESAS CORRENTE						55.000,00	
3 OUTRAS DESPESAS CORRENTES							
Material, Bem ou Serviço para Distribuição Gratuita			3.3.90.32.00	50.000,00			
OUTROS SERVIÇOS DE TERCEIROS - PESSOA JURÍDICA			3.3.90.39.00	5.000,00			
Aquisição de Veículos para o Programa A Caminho da Escola	12.361.1209.1012.0000						10.000,00
4 DESPESAS DE CAPITAL						10.000,00	
4 INVESTIMENTOS							
EQUIPAMENTOS E MATERIAL PERMANENTE			4.4.90.52.00	10.000,00			
Manutenção do Programa A Caminho da Escola	12.361.1209.2040.0000						70.000,00
3 DESPESAS CORRENTE						70.000,00	
3 OUTRAS DESPESAS CORRENTES							
MATERIAL DE CONSUMO			3.3.90.30.00	5.000,00			
OUTROS SERVIÇOS DE TERCEIROS - PESSOA FÍSICA			3.3.90.36.00	5.000,00			
OUTROS SERVIÇOS DE TERCEIROS - PESSOA JURÍDICA			3.3.90.39.00	60.000,00			
Outros Recursos Transferidos do FNDE	12.361.1211.1069.0000						10.000,00
4 DESPESAS DE CAPITAL						10.000,00	
4 INVESTIMENTOS							
EQUIPAMENTOS E MATERIAL PERMANENTE			4.4.90.52.00	10.000,00			
FUNDEB 40% - Recurso Próprio	12.361.1211.2129.0000						241.000,00
3 DESPESAS CORRENTE						241.000,00	
3 OUTRAS DESPESAS CORRENTES							
CONTRATAÇÃO POR TEMPO DETERMINADO - PESSOAL CIVIL			3.3.90.04.00	1.000,00			
DIÁRIAS - CIVIL			3.3.90.14.00	1.000,00			
MATERIAL DE CONSUMO			3.3.90.30.00	37.000,00			
PREMIAÇÕES CULTURAIS, ARTÍSTICAS, CIENTÍFICAS, DESPORTO			3.3.90.31.00	2.000,00			
OUTROS SERVIÇOS DE TERCEIROS - PESSOA FÍSICA			3.3.90.36.00	100.000,00			
OUTROS SERVIÇOS DE TERCEIROS - PESSOA JURÍDICA			3.3.90.39.00	100.000,00			
Gestão Administrativa do Plano de Ações Articuladas - PAR	12.361.1217.2044.0000						6.000,00
3 DESPESAS CORRENTE						6.000,00	
3 OUTRAS DESPESAS CORRENTES							
MATERIAL DE CONSUMO			3.3.90.30.00	2.000,00			
OUTROS SERVIÇOS DE TERCEIROS - PESSOA FÍSICA			3.3.90.36.00	2.000,00			
OUTROS SERVIÇOS DE TERCEIROS - PESSOA JURÍDICA			3.3.90.39.00	2.000,00			
Implantação e Manutenção do Programa Saúde na Escola	12.361.1222.2045.0000						6.000,00

PORTAL DA TRANSPARENCIA MUNICIPAL  
 assinado por: idulser78  
<https://cloud.it-solucoes.inf.br/transparenciaMunicipal/download/1-20211202072345.pdf>

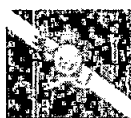

**QUADRO AUXILIAR DE DETALHAMENTO DA DESPESA**

PODER 02 PODER EXECUTIVO  
ORÇÃO 07 SECRETARIA DE EDUCAÇÃO, CULTURA E DESPORTO  
UNIDADE 00 SECRETARIA DE EDUCAÇÃO, CULTURA E DESPORTO

Aplicação Programada	Proj/Ativ	Finalidade	Categoria	Detalhada	Total Grupo	Total Categ.	Total Func.
		F.R. - C.A.					
Implantação e Manutenção do Programa Saúde na Escola	12.361.1222.2045.0000						6.000,00
3	DESPESAS CORRENTE					6.000,00	
3	OUTRAS DESPESAS CORRENTES				6.000,00		
	MATERIAL DE CONSUMO		3.3.90.30.00	2.000,00			
	OUTROS SERVIÇOS DE TERCEIROS - PESSOA FÍSICA		3.3.90.36.00	2.000,00			
	OUTROS SERVIÇOS DE TERCEIROS - PESSOA JURÍDICA		3.3.90.39.00	2.000,00			
Orn. e/ou Ampliação de Unidades Escolares - Próprio	12.361.1223.1065.0000						50.000,00
4	DESPESAS DE CAPIT					50.000,00	
4	INVESTIMENTOS				50.000,00		
	OBRAS E INSTALAÇÕES		4.4.90.51.00	50.000,00			
Adq. de Moveis, Veiculos e Eq. Diversos p/Educação Básica - Recurso Próprio	12.361.1223.1066.0000						30.000,00
4	DESPESAS DE CAPIT					30.000,00	
4	INVESTIMENTOS				30.000,00		
	EQUIPAMENTOS E MATERIAL PERMANENTE		4.4.90.52.00	30.000,00			
Manutenção do FUNDEB 60% - Recurso Próprio	12.361.1223.2122.0000						10.000,00
3	DESPESAS CORRENTE					10.000,00	
1	PESSOAL E ENCARGOS SOCIAIS				8.000,00		
	CONTRATAÇÃO POR TEMPO DETERMINADO		3.1.90.04.00	2.000,00			
	VENCIMENTOS E VANTAGENS FIXAS - PESSOAL CIVIL		3.1.90.11.00	2.000,00			
	OBRIGAÇÕES PATRONAIS		3.1.90.13.00	1.000,00			
	OUTRAS DESPESAS VARIÁVEIS - PESSOAL CIVIL		3.1.90.16.00	1.000,00			
	INDENIZAÇÕES E RESTITUIÇÕES TRABALHISTAS		3.1.90.94.00	1.000,00			
	OBRIGAÇÕES PATRONAIS - INTRA-ORÇAMENTÁRIO		3.1.91.13.00	1.000,00			
3	OUTRAS DESPESAS CORRENTES				2.000,00		
	Outros Benefícios Assistenciais do servidor e do militar		3.3.90.08.00	1.000,00			
	Aporte para Cobertura do Déficit Atuarial do RPPS		3.3.91.97.00	1.000,00			
Manutenção do FUNDEB 40% - Recurso Próprio	12.361.1223.2123.0000						10.000,00
3	DESPESAS CORRENTE					10.000,00	
1	PESSOAL E ENCARGOS SOCIAIS				8.000,00		
	CONTRATAÇÃO POR TEMPO DETERMINADO		3.1.90.04.00	2.000,00			
	VENCIMENTOS E VANTAGENS FIXAS - PESSOAL CIVIL		3.1.90.11.00	2.000,00			
	OBRIGAÇÕES PATRONAIS		3.1.90.13.00	1.000,00			
	OUTRAS DESPESAS VARIÁVEIS - PESSOAL CIVIL		3.1.90.16.00	1.000,00			
	INDENIZAÇÕES E RESTITUIÇÕES TRABALHISTAS		3.1.90.94.00	1.000,00			
	OBRIGAÇÕES PATRONAIS - INTRA-ORÇAMENTÁRIO		3.1.91.13.00	1.000,00			
3	OUTRAS DESPESAS CORRENTES				2.000,00		
	Outros Benefícios Assistenciais do servidor e do militar		3.3.90.08.00	1.000,00			
	Aporte para Cobertura do Déficit Atuarial do RPPS		3.3.91.97.00	1.000,00			
Manutenção das Atividades do Ensino Médio	12.362.1212.2046.0000						16.000,00
3	DESPESAS CORRENTE					16.000,00	

PORTAL DA TRANSPARENCIA MUNICIPAL  
https://cloud.it-solucoes.inf.br/transparenciamunicipal/download/1-20211202072345.pdf  
assinado por: idulser78

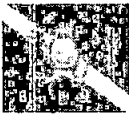

**PREFEITURA MUNICIPAL DE JUCATI**  
 RUA RUI BARBOSA, 65 - CNPJ:35450790/0001-91

Orçamento Programa - Exercício de 2022

Página 17

Lei: , Data:

**QUADRO AUXILIAR DE DETALHAMENTO DA DESPESA**

PODER 02 PODER EXECUTIVO  
 ORGÃO 07 SECRETARIA DE EDUCAÇÃO, CULTURA E ESPORTO  
 UNIDADE 00 SECRETARIA DE EDUCAÇÃO, CULTURA E ESPORTO

Aplicação Programada	Proj/Ativ	Finalidade	Categoria	Detalhada	Total Grupo	Total Categ.	Total Func.
		F.R. - C.A.					
Manutenção das Atividades do Ensino Médio	12.362.1212.2046.0000						16.000,00
3	DESPESAS CORREN'					16.000,00	
1	PESSOAL E ENCARGOS SOCIAIS				8.000,00		
	CONTRATAÇÃO POR TEMPO DETERMINADO		3.1.90.04.00	2.000,00			
	VENCIMENTOS E VANTAGENS FIXAS - PESSOAL CIVIL		3.1.90.11.00	2.000,00			
	OBRIGAÇÕES PATRONAIS		3.1.90.13.00	1.000,00			
	OUTRAS DESPESAS VARIÁVEIS - PESSOAL CIVIL		3.1.90.16.00	1.000,00			
	INDENIZAÇÕES E RESTITUIÇÕES TRABALHISTAS		3.1.90.94.00	1.000,00			
	OBRIGAÇÕES PATRONAIS - INTRA-ORÇAMENTÁRIO		3.1.91.13.00	1.000,00			
3	OUTRAS DESPESAS CORRENTES				8.000,00		
	Outros Benefícios Assistenciais do servidor e do militar		3.3.90.08.00	1.000,00			
	MATERIAL DE CONSUMO		3.3.90.30.00	2.000,00			
	OUTROS SERVIÇOS DE TERCEIROS - PESSOA FÍSICA		3.3.90.36.00	2.000,00			
	OUTROS SERVIÇOS DE TERCEIROS - PESSOA JURÍDICA		3.3.90.39.00	2.000,00			
	Aporte para Cobertura do Déficit Atuarial do RPPS		3.3.91.97.00	1.000,00			
Implantação e Manutenção de Curso de pré-Vestibular	12.362.1212.2047.0000						6.000,00
3	DESPESAS CORREN'					6.000,00	
3	OUTRAS DESPESAS CORRENTES				6.000,00		
	MATERIAL DE CONSUMO		3.3.90.30.00	2.000,00			
	OUTROS SERVIÇOS DE TERCEIROS - PESSOA FÍSICA		3.3.90.36.00	2.000,00			
	OUTROS SERVIÇOS DE TERCEIROS - PESSOA JURÍDICA		3.3.90.39.00	2.000,00			
Manutenção do Programa Ensino Profissionalizante	12.363.1213.2048.0000						16.000,00
3	DESPESAS CORREN'					16.000,00	
1	PESSOAL E ENCARGOS SOCIAIS				8.000,00		
	CONTRATAÇÃO POR TEMPO DETERMINADO		3.1.90.04.00	2.000,00			
	VENCIMENTOS E VANTAGENS FIXAS - PESSOAL CIVIL		3.1.90.11.00	2.000,00			
	OBRIGAÇÕES PATRONAIS		3.1.90.13.00	1.000,00			
	OUTRAS DESPESAS VARIÁVEIS - PESSOAL CIVIL		3.1.90.16.00	1.000,00			
	INDENIZAÇÕES E RESTITUIÇÕES TRABALHISTAS		3.1.90.94.00	1.000,00			
	OBRIGAÇÕES PATRONAIS - INTRA-ORÇAMENTÁRIO		3.1.91.13.00	1.000,00			
3	OUTRAS DESPESAS CORRENTES				8.000,00		
	Outros Benefícios Assistenciais do servidor e do militar		3.3.90.08.00	1.000,00			
	MATERIAL DE CONSUMO		3.3.90.30.00	2.000,00			
	OUTROS SERVIÇOS DE TERCEIROS - PESSOA FÍSICA		3.3.90.36.00	2.000,00			
	OUTROS SERVIÇOS DE TERCEIROS - PESSOA JURÍDICA		3.3.90.39.00	2.000,00			
	Aporte para Cobertura do Déficit Atuarial do RPPS		3.3.91.97.00	1.000,00			
Manutenção do Transporte Escolar Universitário	12.364.1210.2049.0000						112.000,00
3	DESPESAS CORREN'					112.000,00	
3	OUTRAS DESPESAS CORRENTES				112.000,00		
	MATERIAL DE CONSUMO		3.3.90.30.00	5.000,00			
	PASSAGENS E DESPESAS COM LOCOMOÇÃO		3.3.90.33.00	2.000,00			
	OUTROS SERVIÇOS DE TERCEIROS - PESSOA FÍSICA		3.3.90.36.00	5.000,00			
	OUTROS SERVIÇOS DE TERCEIROS - PESSOA JURÍDICA		3.3.90.39.00	100.000,00			
Manutenção da Educação Infantil - Recurso Próprio	12.365.1214.2130.0000						17.000,00
3	DESPESAS CORREN'					17.000,00	



PORTAL DA TRANSPARENCIA MUNICIPAL  
<https://cloud-it-solucoes.inf.br/transparenciaMunicipal/download/1-20211202072346.pdf>  
 assinado por: idUser=78





**PREFEITURA MUNICIPAL DE JUCATI**  
RUA RUI BARBOSA, 65 - CNPJ:35450790/0001-91

Orçamento Programa - Exercício de 2022

Lei: , Data:

**QUADRO AUXILIAR DE DETALHAMENTO DA DESPESA**

PODER 02 PODER EXECUTIVO  
ORGÃO 07 SECRETARIA DE EDUCAÇÃO, CULTURA E DESPORTO  
UNIDADE 00 SECRETARIA DE EDUCAÇÃO, CULTURA E DESPORTO

Aplicação Programada	Proj/Ativ	Finalidade	Categoria	Detalhada	Total Grupo	Total Categ.	Total Func.
		F.R. - C.A.					
Manutenção da Educação Infantil - Recurso Próprio	12.365.1214.2130.0000						17.000,00
3	DESPESAS CORRENTE					17.000,00	
3	OUTRAS DESPESAS CORRENTES				17.000,00		
	CONTRATAÇÃO POR TEMPO DETERMINADO - PESSOAL CIVIL		3.3.90.04.00	1.000,00			
	DIÁRIAS - CIVIL		3.3.90.14.00	1.000,00			
	MATERIAL DE CONSUMO		3.3.90.30.00	5.000,00			
	OUTROS SERVIÇOS DE TERCEIROS - PESSOA FÍSICA		3.3.90.36.00	5.000,00			
	OUTROS SERVIÇOS DE TERCEIROS - PESSOA JURÍDICA		3.3.90.39.00	5.000,00			
Manutenção do Programa Educação Especial	12.367.1219.2050.0000						27.000,00
3	DESPESAS CORRENTE					27.000,00	
1	PESSOAL E ENCARGOS SOCIAIS				14.000,00		
	CONTRATAÇÃO POR TEMPO DETERMINADO		3.1.90.04.00	5.000,00			
	VENCIMENTOS E VANTAGENS FIXAS - PESSOAL CIVIL		3.1.90.11.00	5.000,00			
	OBRIGAÇÕES PATRONAIS		3.1.90.13.00	1.000,00			
	OUTRAS DESPESAS VARIÁVEIS - PESSOAL CIVIL		3.1.90.16.00	1.000,00			
	INDENIZAÇÕES E RESTITUIÇÕES TRABALHISTAS		3.1.90.94.00	1.000,00			
	OBRIGAÇÕES PATRONAIS - INTRA-ORÇAMENTÁRIO		3.1.91.13.00	1.000,00			
3	OUTRAS DESPESAS CORRENTES				13.000,00		
	Outros Benefícios Assistenciais do servidor e do militar		3.3.90.08.00	1.000,00			
	MATERIAL DE CONSUMO		3.3.90.30.00	5.000,00			
	OUTROS SERVIÇOS DE TERCEIROS - PESSOA FÍSICA		3.3.90.36.00	3.000,00			
	OUTROS SERVIÇOS DE TERCEIROS - PESSOA JURÍDICA		3.3.90.39.00	3.000,00			
	Aporte para Cobertura do Déficit Atuarial do RPPS		3.3.91.97.00	1.000,00			
Manutenção do Programa Inclusão Digital	12.573.1218.2051.0000						27.000,00
3	DESPESAS CORRENTE					27.000,00	
1	PESSOAL E ENCARGOS SOCIAIS				11.000,00		
	CONTRATAÇÃO POR TEMPO DETERMINADO		3.1.90.04.00	5.000,00			
	VENCIMENTOS E VANTAGENS FIXAS - PESSOAL CIVIL		3.1.90.11.00	5.000,00			
	INDENIZAÇÕES E RESTITUIÇÕES TRABALHISTAS		3.1.90.94.00	1.000,00			
3	OUTRAS DESPESAS CORRENTES				16.000,00		
	MATERIAL DE CONSUMO		3.3.90.30.00	5.000,00			
	OUTROS SERVIÇOS DE TERCEIROS - PESSOA FÍSICA		3.3.90.36.00	5.000,00			
	OUTROS SERVIÇOS DE TERCEIROS - PESSOA JURÍDICA		3.3.90.39.00	5.000,00			
	Aporte para Cobertura do Déficit Atuarial do RPPS		3.3.91.97.00	1.000,00			
Manutenção do Programa Hora Escolar	12.605.1220.2052.0000						20.000,00
3	DESPESAS CORRENTE					20.000,00	
3	OUTRAS DESPESAS CORRENTES				20.000,00		
	MATERIAL DE CONSUMO		3.3.90.30.00	5.000,00			
	Material, Bem ou Serviço para Distribuição Gratuita		3.3.90.32.00	5.000,00			
	OUTROS SERVIÇOS DE TERCEIROS - PESSOA FÍSICA		3.3.90.36.00	5.000,00			
	OUTROS SERVIÇOS DE TERCEIROS - PESSOA JURÍDICA		3.3.90.39.00	5.000,00			
Subvenções a Entidades Sem Fins Lucrativos	13.123.0401.2053.0000						5.000,00
3	DESPESAS CORRENTE					5.000,00	
3	OUTRAS DESPESAS CORRENTES				5.000,00		
	SUBVENÇÕES SOCIAIS		3.3.50.43.00	5.000,00			

PORTAL DA TRANSPARENCIA MUNICIPAL  
<https://cloud-it-solucoes.inf.br/transparenciaMunicipal/download/1-20211202072345.pdf>  
 assinado por: idUser 78



**PREFEITURA MUNICIPAL DE JUCATI**  
 RUA RUI BARBOSA, 65 - CNPJ:35450790/0001-91

Orçamento Programa - Exercício de 2022

Lei: , Data:

**QUADRO AUXILIAR DE DETALHAMENTO DA DESPESA**

PODER 02 PODER EXECUTIVO  
 ORGÃO 07 SECRETARIA DE EDUCAÇÃO, CULTURA E DESPORTO  
 UNIDADE 00 SECRETARIA DE EDUCAÇÃO, CULTURA E DESPORTO

Aplicacao Programada	Proj/Ativ	Finalidade	Categoria	Detalhada	TotalGrupo	Total Categ.	Total Func.
		F.R. - C.A.					
Promoção de Eventos e Festividades	13.695.1502.2054.0000						733.000,00
3 DESPESAS CORREN						733.000,00	
3 OUTRAS DESPESAS CORRENTES					733.000,00		
MATERIAL DE CONSUMO			3.3.90.30.00	10.000,00			
OUTROS SERVIÇOS DE TERCEIROS - PESSOA FÍSICA			3.3.90.36.00	58.000,00			
OUTROS SERVIÇOS DE TERCEIROS - PESSOA JURÍDICA			3.3.90.39.00	665.000,00			
Esporte e Lazer	27.813.2702.2055.0000						17.000,00
3 DESPESAS CORREN						17.000,00	
3 OUTRAS DESPESAS CORRENTES					17.000,00		
MATERIAL DE CONSUMO			3.3.90.30.00	5.000,00			
Material, Bem ou Serviço para Distribuição Gratuita			3.3.90.32.00	5.000,00			
OUTROS SERVIÇOS DE TERCEIROS - PESSOA FÍSICA			3.3.90.36.00	5.000,00			
OUTROS SERVIÇOS DE TERCEIROS - PESSOA JURÍDICA			3.3.90.39.00	2.000,00			
							1.845.000,00



PORTAL DA TRANSPARENCIA MUNICIPAL  
<https://cloud.it-solucoes.inf.br/transparenciaMunicipal/download/1-20211202072345.pdf>  
 assinado por: idUser78



**PREFEITURA MUNICIPAL DE JUCATI**  
RUA RUI BARBOSA, 65 - CNPJ:35450790/0001-91

Orçamento Programa - Exercício de 2022

Página 20

**QUADRO AUXILIAR DE DETALHAMENTO DA DESPESA**

Lei: , Data:

PODER 02 PODER EXECUTIVO  
ORGÃO 07 SECRETARIA DE EDUCAÇÃO, CULTURA E DESPORTO  
UNIDADE 01 FUNDEB

Aplicação Programada	Proj/Ativ	Finalidade	Categoria	Detalhada	Total Grupo	Total Categ.	Total Func.
		F.R. - C.A.					
Aquisição de Veículos, Móveis, Máquinas e Equipamentos Diversos	12.361.1204.1013.0000						50.000,00
4	4	DESPESAS DE CAPIT INVESTIMENTOS			50.000,00	50.000,00	
		EQUIPAMENTOS E MATERIAL PERMANENTE	4.4.90.52.00	50.000,00			
de Imóveis para o Ensino	12.361.1208.1014.0000						20.000,00
4	4	DESPESAS DE CAPIT INVESTIMENTOS			20.000,00	20.000,00	
		AQUISIÇÃO DE IMÓVEIS	4.4.90.61.00	20.000,00			
Manutenção do Programa de Transporte Escolar	12.361.1209.2056.0000						50.000,00
3	3	DESPESAS CORRENTES			50.000,00	50.000,00	
		OUTRAS DESPESAS CORRENTES					
		MATERIAL DE CONSUMO	3.3.90.30.00	30.000,00			
		PASSAGENS E DESPESAS COM LOCOMOÇÃO	3.3.90.33.00	5.000,00			
		OUTROS SERVIÇOS DE TERCEIROS - PESSOA FÍSICA	3.3.90.36.00	5.000,00			
		OUTROS SERVIÇOS DE TERCEIROS - PESSOA JURÍDICA	3.3.90.39.00	10.000,00			
Gestão Administrativa das Atividades do FUNDEB - 40%	12.361.1211.2057.0000						3.441.000,00
3	1	DESPESAS CORRENTES			2.789.000,00	3.441.000,00	
		PESSOAL E ENCARGOS SOCIAIS					
		CONTRATAÇÃO POR TEMPO DETERMINADO	3.1.90.04.00	1.200.000,00			
		VENCIMENTOS E VANTAGENS FIXAS - PESSOAL CIVIL	3.1.90.11.00	1.000.000,00			
		OBRIGAÇÕES PATRONAIS	3.1.90.13.00	250.000,00			
		OUTRAS DESPESAS VARIÁVEIS - PESSOAL CIVIL	3.1.90.16.00	1.000,00			
		INDENIZAÇÕES E RESTITUIÇÕES TRABALHISTAS	3.1.90.94.00	238.000,00			
		OBRIGAÇÕES PATRONAIS - INTRA-ORÇAMENTÁRIO	3.1.91.13.00	100.000,00			
		OUTRAS DESPESAS CORRENTES			652.000,00		
		Outros Benefícios Assistenciais do servidor e do militar	3.3.90.08.00	35.000,00			
		MATERIAL DE CONSUMO	3.3.90.30.00	400.000,00			
		PREMIAÇÕES CULTURAIS, ARTÍSTICAS, CIENTÍFICAS, DESPORTI	3.3.90.31.00	2.000,00			
		OUTROS SERVIÇOS DE TERCEIROS - PESSOA FÍSICA	3.3.90.36.00	10.000,00			
		OUTROS SERVIÇOS DE TERCEIROS - PESSOA JURÍDICA	3.3.90.39.00	100.000,00			
		Aporte para Cobertura do Déficit Atuarial do RPPS	3.3.91.97.00	105.000,00			
Gestão Administrativa das Atividades do FUNDEB - 60%	12.361.1211.2058.0000						6.357.000,00
3	1	DESPESAS CORRENTES			5.907.000,00	6.357.000,00	
		PESSOAL E ENCARGOS SOCIAIS					
		CONTRATAÇÃO POR TEMPO DETERMINADO	3.1.90.04.00	1.900.000,00			
		VENCIMENTOS E VANTAGENS FIXAS - PESSOAL CIVIL	3.1.90.11.00	3.200.000,00			
		OBRIGAÇÕES PATRONAIS	3.1.90.13.00	360.000,00			
		OUTRAS DESPESAS VARIÁVEIS - PESSOAL CIVIL	3.1.90.16.00	1.000,00			
		INDENIZAÇÕES E RESTITUIÇÕES TRABALHISTAS	3.1.90.94.00	400.000,00			
		RESSARCIMENTO DE DESPESAS DE PESSOAL REQUISITADO	3.1.90.96.00	1.000,00			
		OBRIGAÇÕES PATRONAIS - INTRA-ORÇAMENTÁRIO	3.1.91.13.00	45.000,00			
		OUTRAS DESPESAS CORRENTES			450.000,00		
		Outros Benefícios Assistenciais do servidor e do militar	3.3.90.08.00	100.000,00			
		Aporte para Cobertura do Déficit Atuarial do RPPS	3.3.91.97.00	350.000,00			

PORTAL DA TRANSPARENCIA MUNICIPAL  
<https://cloud.it-solucoes.inf.br/transparenciaMunicipal/download/1-2021/1202072345.pdf>  
 assinado por: iduser.78



**PREFEITURA MUNICIPAL DE JUCATI**  
RUA RUI BARBOSA, 65 - CNPJ:35450790/0001-91

Orçamento Programa - Exercício de 2022

Página 21

Lei: , Data:

**QUADRO AUXILIAR DE DETALHAMENTO DA DESPESA**

PODER 02 PODER EXECUTIVO  
ORGÃO 07 SECRETARIA DE EDUCAÇÃO, CULTURA E DESPORTO  
UNIDADE 01 FUNDEB

Aplicação Programada	Proj/Ativ	Finalidade	Categoria	Detalhada	Total Grupo	Total Categ.	Total Func.
		F.R. - C.A.					
Aquisição de Fardamentos para Alunos da Rede Municipal de Ensino	12.361.1211.2140.0000						10.000,00
3	DESPESAS CORREN'					10.000,00	
3	OUTRAS DESPESAS CORRENTES				10.000,00		
	Material, Bem ou Serviço para Distribuição Gratuita		3.3.90.32.00	10.000,00			
Administrativa das Atividades da Educação Infantil -	12.365.1214.2069.0000						481.000,00
3	DESPESAS CORREN'					481.000,00	
1	PESSOAL E ENCARGOS SOCIAIS				406.000,00		
	CONTRATAÇÃO POR TEMPO DETERMINADO		3.1.90.04.00	270.000,00			
	VENCIMENTOS E VANTAGENS FIXAS - PESSOAL CIVIL		3.1.90.11.00	40.000,00			
	OBRIGAÇÕES PATRONAIS		3.1.90.13.00	75.000,00			
	OUTRAS DESPESAS VARIÁVEIS - PESSOAL CIVIL		3.1.90.16.00	1.000,00			
	INDENIZAÇÕES E RESTITUIÇÕES TRABALHISTAS		3.1.90.94.00	15.000,00			
	OBRIGAÇÕES PATRONAIS - INTRA-ORÇAMENTÁRIO		3.1.91.13.00	5.000,00			
3	OUTRAS DESPESAS CORRENTES				75.000,00		
	Outros Benefícios Assistenciais do servidor e do militar		3.3.90.08.00	5.000,00			
	MATERIAL DE CONSUMO		3.3.90.30.00	50.000,00			
	OUTROS SERVIÇOS DE TERCEIROS - PESSOA FÍSICA		3.3.90.36.00	5.000,00			
	OUTROS SERVIÇOS DE TERCEIROS - PESSOA JURÍDICA		3.3.90.39.00	10.000,00			
	Aporte para Cobertura do Déficit Atuarial do RPPS		3.3.91.97.00	5.000,00			
Gestão Administrativa das Atividades da Educação Infantil -	12.365.1214.2060.0000						873.000,00
3	DESPESAS CORREN'					873.000,00	
1	PESSOAL E ENCARGOS SOCIAIS				818.000,00		
	CONTRATAÇÃO POR TEMPO DETERMINADO		3.1.90.04.00	435.000,00			
	VENCIMENTOS E VANTAGENS FIXAS - PESSOAL CIVIL		3.1.90.11.00	250.000,00			
	OBRIGAÇÕES PATRONAIS		3.1.90.13.00	75.000,00			
	OUTRAS DESPESAS VARIÁVEIS - PESSOAL CIVIL		3.1.90.16.00	2.000,00			
	INDENIZAÇÕES E RESTITUIÇÕES TRABALHISTAS		3.1.90.94.00	35.000,00			
	RESSARCIMENTO DE DESPESAS DE PESSOAL REQUISITADO		3.1.90.96.00	1.000,00			
	OBRIGAÇÕES PATRONAIS - INTRA-ORÇAMENTÁRIO		3.1.91.13.00	20.000,00			
3	OUTRAS DESPESAS CORRENTES				55.000,00		
	Outros Benefícios Assistenciais do servidor e do militar		3.3.90.08.00	5.000,00			
	Aporte para Cobertura do Déficit Atuarial do RPPS		3.3.91.97.00	50.000,00			
Gestão Administrativa das Atividades da Educação de Jovens e Adultos - 40%	12.366.1215.2061.0000						41.000,00
3	DESPESAS CORREN'					41.000,00	
1	PESSOAL E ENCARGOS SOCIAIS				15.000,00		
	CONTRATAÇÃO POR TEMPO DETERMINADO		3.1.90.04.00	5.000,00			
	VENCIMENTOS E VANTAGENS FIXAS - PESSOAL CIVIL		3.1.90.11.00	5.000,00			
	OBRIGAÇÕES PATRONAIS		3.1.90.13.00	2.000,00			
	OUTRAS DESPESAS VARIÁVEIS - PESSOAL CIVIL		3.1.90.16.00	1.000,00			
	INDENIZAÇÕES E RESTITUIÇÕES TRABALHISTAS		3.1.90.94.00	1.000,00			
	OBRIGAÇÕES PATRONAIS - INTRA-ORÇAMENTÁRIO		3.1.91.13.00	1.000,00			

PORTAL DA TRANSPARENCIA MUNICIPAL  
https://cloud.it-solucoes.inf.br/transparenciaMunicipal/download/1-20211202072345.pdf  
assinado por: idulser 78



**PREFEITURA MUNICIPAL DE JUCATI**  
RUA RUI BARBOSA, 65 - CNPJ:35450790/0001-91

Orçamento Programa - Exercício de 2022

Lei: , Data:

**QUADRO AUXILIAR DE DETALHAMENTO DA DESPESA**

PODER 02 PODER EXECUTIVO  
ORGÃO 07 SECRETARIA DE EDUCAÇÃO, CULTURA E DESPORTO  
UNIDADE 01 FUNDEB

Aplicação Programada	Proj/Ativ	Finalidade	Categoria	Detalhada	Total Grupo	Total Categ.	Total Func.
Gestão Administrativa das Atividades da Educação de Jovens e Adultos - 40%	12.366.1215.2061.0000	F.R. - C.A.					41.000,00
3	DESPESAS CORREN					41.000,00	
	3	OUTRAS DESPESAS CORRENTES			26.000,00		
		Outros Benefícios Assistenciais do servidor e do militar	3.3.90.08.00	5.000,00			
		MATERIAL DE CONSUMO	3.3.90.30.00	10.000,00			
		OUTROS SERVIÇOS DE TERCEIROS - PESSOA FÍSICA	3.3.90.36.00	5.000,00			
		OUTROS SERVIÇOS DE TERCEIROS - PESSOA JURÍDICA	3.3.90.39.00	5.000,00			
		Aporte para Cobertura do Déficit Atuarial do RPPS	3.3.91.97.00	1.000,00			
Gestão Administrativa das Atividades da Educação de Jovens e Adultos - 60%	12.366.1215.2062.0000						25.000,00
3	DESPESAS CORREN					25.000,00	
	1	PESSOAL E ENCARGOS SOCIAIS			19.000,00		
		CONTRATAÇÃO POR TEMPO DETERMINADO	3.1.90.04.00	5.000,00			
		VENCIMENTOS E VANTAGENS FIXAS - PESSOAL CIVIL	3.1.90.11.00	5.000,00			
		OBRIGAÇÕES PATRONAIS	3.1.90.13.00	5.000,00			
		OUTRAS DESPESAS VARIÁVEIS - PESSOAL CIVIL	3.1.90.16.00	1.000,00			
		INDENIZAÇÕES E RESTITUIÇÕES TRABALHISTAS	3.1.90.94.00	1.000,00			
		RESSARCIMENTO DE DESPESAS DE PESSOAL REQUISITADO	3.1.90.96.00	1.000,00			
		OBRIGAÇÕES PATRONAIS - INTRA-ORÇAMENTÁRIO	3.1.91.13.00	1.000,00			
	3	OUTRAS DESPESAS CORRENTES			6.000,00		
		Outros Benefícios Assistenciais do servidor e do militar	3.3.90.08.00	5.000,00			
		Aporte para Cobertura do Déficit Atuarial do RPPS	3.3.91.97.00	1.000,00			
<b>TOTAL</b>							<b>11.348.000,00</b>

POSIÇÃO DA TRANSPARENCIA MUNICIPAL  
assinado por: iduser 78  
https://cloud.it-solucoes.inf.br/transparencia/municipal/download/1-20211202072345.pdf



**PREFEITURA MUNICIPAL DE JUCATI**  
 RUA RUI BARBOSA, 65 - CNPJ:35450790/0001-91

Orçamento Programa - Exercício de 2022

Lei: , Data:

**QUADRO AUXILIAR DE DETALHAMENTO DA DESPESA**

PODER 02 PODER EXECUTIVO  
 ORGÃO 07 SECRETARIA DE EDUCAÇÃO, CULTURA E DESPORTO  
 UNIDADE 02 SECRETARIA DE EDUCAÇÃO - FNDE

Aplicação Programada	Proj/Ativ	Finalidade	Categoria	Detalhada	Total Grupo	Total Categ.	Total Func.
		F.R. - C.A.					
Manutenção de Merenda Escolar	12.306.1207.2038.0000						260.000,00
3 DESPESAS CORREN						260.000,00	
3 OUTRAS DESPESAS CORRENTES							
MATERIAL DE CONSUMO			3.3.90.30.00	260.000,00			
Manutenção do Transporte Escolar	12.361.1209.2041.0000						320.000,00
3 DESPESAS CORREN						320.000,00	
3 OUTRAS DESPESAS CORRENTES							
MATERIAL DE CONSUMO			3.3.90.30.00	5.000,00			
OUTROS SERVIÇOS DE TERCEIROS - PESSOA FÍSICA			3.3.90.36.00	5.000,00			
OUTROS SERVIÇOS DE TERCEIROS - PESSOA JURÍDICA			3.3.90.39.00	310.000,00			
Cont. Reform. e/ou Ampliação de Escolares do Ensino Fundamental - FNDE	12.361.1211.1071.0000						300.000,00
4 DESPESAS DE CAPIT						300.000,00	
4 INVESTIMENTOS							
OBRAS E INSTALAÇÕES			4.4.90.51.00	300.000,00			
Manutenção do Programa Salário Educação	12.361.1211.2042.0000						252.000,00
3 DESPESAS CORREN						252.000,00	
3 OUTRAS DESPESAS CORRENTES							
MATERIAL DE CONSUMO			3.3.90.30.00	200.000,00			
PASSAGENS E DESPESAS COM LOCOMOÇÃO			3.3.90.33.00	2.000,00			
OUTROS SERVIÇOS DE TERCEIROS - PESSOA FÍSICA			3.3.90.36.00	2.000,00			
OUTROS SERVIÇOS DE TERCEIROS - PESSOA JURÍDICA			3.3.90.39.00	48.000,00			
Manutenção do PDDE	12.361.1216.2043.0000						20.000,00
3 DESPESAS CORREN						20.000,00	
3 OUTRAS DESPESAS CORRENTES							
CONTRIBUIÇÕES			3.3.50.41.00	5.000,00			
MATERIAL DE CONSUMO			3.3.90.30.00	2.000,00			
OUTROS SERVIÇOS DE TERCEIROS - PESSOA FÍSICA			3.3.90.36.00	2.000,00			
OUTROS SERVIÇOS DE TERCEIROS - PESSOA JURÍDICA			3.3.90.39.00	11.000,00			
Cont. Reform. e/ou Ampliação de Escolares do Ensino Infantil - FNDE	12.365.1214.1072.0000						10.000,00
4 DESPESAS DE CAPIT						10.000,00	
4 INVESTIMENTOS							
OBRAS E INSTALAÇÕES			4.4.90.51.00	10.000,00			
<b>TOTAL</b>							<b>1.162.000,00</b>

PORTAL TRANSPARENCIA MUNICIPAL  
 https://cloud.it-solucoes.inf.br/transparenciaMunicipal/download/1-20211202072345.pdf  
 assinado por: iduser 78



**PREFEITURA MUNICIPAL DE JUCATI**  
RUA RUI BARBOSA, 65 - CNPJ:35450790/0001-91

Orçamento Programa - Exercício de 2022

Página 24

Lei: , Data:

**QUADRO AUXILIAR DE DETALHAMENTO DA DESPESA**

PODER 02 PODER EXECUTIVO  
ORGÃO 08 SECRETARIA DE SERVIÇOS PÚBLICOS  
UNIDADE 01 SECRETARIA DE SERVIÇOS PÚBLICOS

Aplicação Programada	Proj/Ativ	Finalidade	Categoria	Detalhada	TotalGrupo	Total Categ.	Total Func.
		F.R. - C.A.					
Construção, Reforma e/ou Ampliação de Unidades Escolares	12.361.1208.1016.0000						10.000,00
4	4	DESPESAS DE CAPIT				10.000,00	
4	4	INVESTIMENTOS			10.000,00		
		OBRAS E INSTALAÇÕES	4.4.90.51.00	10.000,00			
Construção, Reforma e/ou Ampliação de Creches	12.365.1214.1017.0000						20.000,00
4	4	DESPESAS DE CAPIT				20.000,00	
4	4	INVESTIMENTOS			20.000,00		
		OBRAS E INSTALAÇÕES	4.4.90.51.00	20.000,00			
Revitalização dos Prédios Públicos e Patrimônio Histórico	13.391.1301.1018.0000						10.000,00
4	4	DESPESAS DE CAPIT				10.000,00	
4	4	INVESTIMENTOS			10.000,00		
		OBRAS E INSTALAÇÕES	4.4.90.51.00	10.000,00			
Aquisição de Veículos, Móveis, Máquinas e Equipamentos Diversos	15.122.0401.1019.0000						30.000,00
4	4	DESPESAS DE CAPIT				30.000,00	
4	4	INVESTIMENTOS			30.000,00		
		EQUIPAMENTOS E MATERIAL PERMANENTE	4.4.90.52.00	30.000,00			
Manutenção das Atividades Gerais da Secretaria	15.122.0401.2063.0000						2.618.000,00
3	1	DESPESAS CORREN				2.618.000,00	
		PESSOAL E ENCARGOS SOCIAIS			1.670.000,00		
		CONTRATAÇÃO POR TEMPO DETERMINADO	3.1.90.04.00	915.000,00			
		VENCIMENTOS E VANTAGENS FIXAS - PESSOAL CIVIL	3.1.90.11.00	454.000,00			
		OBRIGAÇÕES PATRONAIS	3.1.90.13.00	10.000,00			
		OUTRAS DESPESAS VARIÁVEIS - PESSOAL CIVIL	3.1.90.16.00	1.000,00			
		INDENIZAÇÕES E RESTITUIÇÕES TRABALHISTAS	3.1.90.94.00	280.000,00			
		OBRIGAÇÕES PATRONAIS - INTRA-ORÇAMENTÁRIO	3.1.91.13.00	10.000,00			
	3	OUTRAS DESPESAS CORRENTES			948.000,00		
		DIÁRIAS - CIVIL	3.3.90.14.00	1.000,00			
		MATERIAL DE CONSUMO	3.3.90.30.00	400.000,00			
		PREMIAÇÕES CULTURAIS, ARTÍSTICAS, CIENTÍFICAS, DESPORTI	3.3.90.31.00	2.000,00			
		PASSAGENS E DESPESAS COM LOCOMOÇÃO	3.3.90.33.00	2.000,00			
		Outras Despesas de Pessoal decorrentes de Contratos de Terce	3.3.90.34.00	1.000,00			
		OUTROS SERVIÇOS DE TERCEIROS - PESSOA FÍSICA	3.3.90.36.00	36.000,00			
		LOCAÇÃO DE MÃO-DE-OBRA	3.3.90.37.00	1.000,00			
		OUTROS SERVIÇOS DE TERCEIROS - PESSOA JURÍDICA	3.3.90.39.00	500.000,00			
		Aporte para Cobertura do Déficit Atuarial do RPPS	3.3.91.97.00	5.000,00			
Execução de Obras de Pavimentação - Calçamento, Meio-Fio	15.451.1502.1020.0000						300.000,00
4	4	DESPESAS DE CAPIT				300.000,00	
4	4	INVESTIMENTOS			300.000,00		
		OBRAS E INSTALAÇÕES	4.4.90.51.00	300.000,00			
Construção, Ampliação e/ou Reforma de Prédios Públicos	15.451.1502.1021.0000						1.000,00
4	4	DESPESAS DE CAPIT				1.000,00	



PORTAL DA TRANSPARENCIA MUNICIPAL  
<https://cloud.it-solucoes.inf.br/transparenciaMunicipal/download/1-2021202072345.pdf>  
assinado por iduser 78



**PREFEITURA MUNICIPAL DE JUCATI**  
RUA RUI BARBOSA, 65 - CNPJ:35450790/0001-91

Orçamento Programa - Exercício de 2022

**QUADRO AUXILIAR DE DETALHAMENTO DA DESPESA**

Lei: , Data:

PODER 02 PODER EXECUTIVO  
ORGÃO 08 SECRETARIA DE SERVIÇOS PÚBLICOS  
UNIDADE 01 SECRETARIA DE SERVIÇOS PÚBLICOS

Aplicação Programada	Proj/Ativ	Finalidade	Categoria	Detalhada	TotalGrupo	Total Categ.	Total Func.
		F.R. - C.A.					
Construção, Ampliação e/ou Reforma de Prédios Públicos	15.451.1502.1021.0000						1.000,00
4 DESPESAS DE CAPIT						1.000,00	
4 INVESTIMENTOS					1.000,00		
OBRAS E INSTALAÇÕES			4.4.90.51.00	1.000,00			
em Praças, Parques, Jardins e Áreas de Lazer	15.451.1502.1022.0000						250.000,00
4 DESPESAS DE CAPIT						250.000,00	
4 INVESTIMENTOS					250.000,00		
OBRAS E INSTALAÇÕES			4.4.90.51.00	250.000,00			
Execução de Obras em Cemitério: Construção, Reformas e Ampliação	15.451.1502.1023.0000						5.000,00
4 DESPESAS DE CAPIT						5.000,00	
4 INVESTIMENTOS					5.000,00		
OBRAS E INSTALAÇÕES			4.4.90.51.00	5.000,00			
Execução de Obras; Muros, Escadarias, Rampas e Acessos Públicos	15.451.1502.1024.0000						5.000,00
4 DESPESAS DE CAPIT						5.000,00	
4 INVESTIMENTOS					5.000,00		
OBRAS E INSTALAÇÕES			4.4.90.51.00	5.000,00			
Execução de Obras: Construção, Reforma e Ampliação em Pontes e Passagens Molhadas	15.451.1502.1025.0000						5.000,00
4 DESPESAS DE CAPIT						5.000,00	
4 INVESTIMENTOS					5.000,00		
OBRAS E INSTALAÇÕES			4.4.90.51.00	5.000,00			
Desapropriação de Imóveis	15.451.1502.1026.0000						20.000,00
4 DESPESAS DE CAPIT						20.000,00	
4 INVESTIMENTOS					20.000,00		
AQUISIÇÃO DE IMÓVEIS			4.4.90.61.00	20.000,00			
Construção do Portal da Cidade	15.451.1502.1027.0000						5.000,00
4 DESPESAS DE CAPIT						5.000,00	
4 INVESTIMENTOS					5.000,00		
OBRAS E INSTALAÇÕES			4.4.90.51.00	5.000,00			
Manutenção de Pavimentação e Reposição de Calçamento	15.451.1502.2064.0000						15.000,00
3 DESPESAS CORREN						15.000,00	
3 OUTRAS DESPESAS CORRENTES					15.000,00		
MATERIAL DE CONSUMO			3.3.90.30.00	5.000,00			
OUTROS SERVIÇOS DE TERCEIROS - PESSOA FÍSICA			3.3.90.36.00	5.000,00			
OUTROS SERVIÇOS DE TERCEIROS - PESSOA JURÍDICA			3.3.90.39.00	5.000,00			
Capacitação, Treinamento e Qualificação de Servidores	15.452.1501.2005.0000						15.000,00
3 DESPESAS CORREN						15.000,00	

PORTAL DA TRANSPARÊNCIA MUNICIPAL  
<https://cloud.it-solucoes.inf.br/transparencia/Municipal/download/1-20211202072345.pdf>  
 assinado por: idlser.78



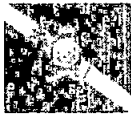

**PREFEITURA MUNICIPAL DE JUCATI**  
RUA RUI BARBOSA, 65 - CNPJ:35450790/0001-91

Orçamento Programa - Exercício de 2022

Página 26

Lei: , Data:

**QUADRO AUXILIAR DE DETALHAMENTO DA DESPESA**

PODER 02 PODER EXECUTIVO  
ORGÃO 08 SECRETARIA DE SERVIÇOS PÚBLICOS  
UNIDADE 01 SECRETARIA DE SERVIÇOS PÚBLICOS

Aplicação Programada	Proj/Ativ	Finalidade	Categoria	Detalhada	Total Grupo	Total Categ.	Total Func.
Capacitação, Treinamento e Qualificação de Servidores	15.452.1501.2065.0000						15.000,00
3 DESPESAS CORRENTE						15.000,00	
3 OUTRAS DESPESAS CORRENTES					15.000,00		
MATERIAL DE CONSUMO			3.3.90.30.00	5.000,00			
OUTROS SERVIÇOS DE TERCEIROS - PESSOA FÍSICA			3.3.90.36.00	5.000,00			
OUTROS SERVIÇOS DE TERCEIROS - PESSOA JURÍDICA			3.3.90.39.00	5.000,00			
de Construção, Reforma e/ou Ampliação de	16.482.1601.1028.0000						10.000,00
4 DESPESAS DE CAPIT						10.000,00	
4 INVESTIMENTOS					10.000,00		
OBRAS E INSTALAÇÕES			4.4.90.51.00	10.000,00			
Melhorias Sanitárias - Area Rural	17.511.1701.1067.0000						200.000,00
4 DESPESAS DE CAPIT						200.000,00	
4 INVESTIMENTOS					200.000,00		
OBRAS E INSTALAÇÕES			4.4.90.51.00	200.000,00			
Construção, Reforma e/ou Ampliação de Saneamento	17.512.1701.1029.0000						20.000,00
Básico							20.000,00
4 DESPESAS DE CAPIT						20.000,00	
4 INVESTIMENTOS					20.000,00		
OBRAS E INSTALAÇÕES			4.4.90.51.00	20.000,00			
Construção e/ou Melhoria de Banheiros Públicos	17.512.1701.1030.0000						30.000,00
4 DESPESAS DE CAPIT						30.000,00	
4 INVESTIMENTOS					30.000,00		
OBRAS E INSTALAÇÕES			4.4.90.51.00	30.000,00			
Melhorias Sanitárias - Area Urbana	17.512.1701.1069.0000						10.000,00
4 DESPESAS DE CAPIT						10.000,00	
4 INVESTIMENTOS					10.000,00		
OBRAS E INSTALAÇÕES			4.4.90.51.00	10.000,00			
Manutenção, Limpeza e Conserto do Sistema de	17.512.1701.2066.0000						25.000,00
Saneamento Urbano							25.000,00
3 DESPESAS CORRENTE						25.000,00	
3 OUTRAS DESPESAS CORRENTES					25.000,00		
MATERIAL DE CONSUMO			3.3.90.30.00	15.000,00			
OUTROS SERVIÇOS DE TERCEIROS - PESSOA FÍSICA			3.3.90.36.00	5.000,00			
OUTROS SERVIÇOS DE TERCEIROS - PESSOA JURÍDICA			3.3.90.39.00	5.000,00			
Execução de Obras de Aterro Sanitário	17.512.1702.1031.0000						10.000,00
4 DESPESAS DE CAPIT						10.000,00	
4 INVESTIMENTOS					10.000,00		
OBRAS E INSTALAÇÕES			4.4.90.51.00	10.000,00			
Aquisição de Veículos, para coleta de Tratamento de	18.541.1801.1032.0000						10.000,00
Resíduos Sólidos							10.000,00



PORTAL DA TRANSPARENCIA MUNICIPAL  
https://cloud.it-solucoes.inf.br/transparenciaMunicipal/download/1-2021202072345.pdf  
assinado por: idUser: 78



**PREFEITURA MUNICIPAL DE JUCATI**  
 RUA RUI BARBOSA, 65 - CNPJ:35450790/0001-91

Orçamento Programa - Exercício de 2022

**QUADRO AUXILIAR DE DETALHAMENTO DA DESPESA**

PODER 02 PODER EXECUTIVO  
 ORGÃO 08 SECRETARIA DE SERVIÇOS PÚBLICOS  
 UNIDADE 01 SECRETARIA DE SERVIÇOS PÚBLICOS

Aplicação Programada	Proj/Ativ	Finalidade	Categoria	Detalhada	Total Grupo	Total Categ.	Total Func.
		F.R. - C.A.					
Aquisição de Veículos, para coleta de Tratamento de Resíduos Sólidos	18.541.1801.1022.0000						10.000,00
4 DESPESAS DE CAPIT						10.000,00	
4 INVESTIMENTOS					10.000,00		
EQUIPAMENTOS E MATERIAL PERMANENTE			4.4.90.52.00	10.000,00			
Execução dos Serviços de Tratamento de Resíduos e Depósito de Lixo Urbano	18.541.1801.2067.0000						95.000,00
3 DESPESAS CORREN						95.000,00	
3 OUTRAS DESPESAS CORRENTES					95.000,00		
MATERIAL DE CONSUMO			3.3.90.30.00	5.000,00			
OUTROS SERVIÇOS DE TERCEIROS - PESSOA FÍSICA			3.3.90.36.00	5.000,00			
OUTROS SERVIÇOS DE TERCEIROS - PESSOA JURÍDICA			3.3.90.39.00	85.000,00			
Execução de Obras Hidricas, incluindo Adutoras para Abastecimento D'água e Barragens	18.544.1803.1034.0000						5.000,00
4 DESPESAS DE CAPIT						5.000,00	
4 INVESTIMENTOS					5.000,00		
OBRAS E INSTALAÇÕES			4.4.90.51.00	5.000,00			
Construção, Reforma e/ou Ampliação de Cisternas	18.544.1803.1035.0000						10.000,00
4 DESPESAS DE CAPIT						10.000,00	
4 INVESTIMENTOS					10.000,00		
OBRAS E INSTALAÇÕES			4.4.90.51.00	10.000,00			
Manutenção do Programa de Abastecimento D'água Emergencial	18.544.1803.2068.0000						30.000,00
3 DESPESAS CORREN						30.000,00	
3 OUTRAS DESPESAS CORRENTES					30.000,00		
Material, Bem ou Serviço para Distribuição Gratuita			3.3.90.32.00	20.000,00			
OUTROS SERVIÇOS DE TERCEIROS - PESSOA FÍSICA			3.3.90.36.00	5.000,00			
OUTROS SERVIÇOS DE TERCEIROS - PESSOA JURÍDICA			3.3.90.39.00	5.000,00			
Construção e Implantação de Semeiteiras	20.605.2003.1036.0000						10.000,00
4 DESPESAS DE CAPIT						10.000,00	
4 INVESTIMENTOS					10.000,00		
OBRAS E INSTALAÇÕES			4.4.90.51.00	10.000,00			
Manutenção do Núcleo Tecnológico	23.126.2303.2069.0000						20.000,00
3 DESPESAS CORREN						20.000,00	
1 PESSOAL E ENCARGOS SOCIAIS					5.000,00		
CONTRATAÇÃO POR TEMPO DETERMINADO			3.1.90.04.00	5.000,00			
3 OUTRAS DESPESAS CORRENTES					15.000,00		
MATERIAL DE CONSUMO			3.3.90.30.00	5.000,00			
OUTROS SERVIÇOS DE TERCEIROS - PESSOA FÍSICA			3.3.90.36.00	5.000,00			
OUTROS SERVIÇOS DE TERCEIROS - PESSOA JURÍDICA			3.3.90.39.00	5.000,00			
Manutenção do Programa Pequeno Empreendedor	23.691.2301.2070.0000						15.000,00
3 DESPESAS CORREN						15.000,00	

PORTAL DA TRANSPARENCIA MUNICIPAL  
<https://cloud-it-solucoes.inf.br/transparenciaMunicipal/download/1-20211202072345.pdf>  
 assinado por: iduser78



**PREFEITURA MUNICIPAL DE JUCATI**  
 RUA RUI BARBOSA, 65 - CNPJ:35450790/0001-91

Orçamento Programa - Exercício de 2022

Lei: , Data:

**QUADRO AUXILIAR DE DETALHAMENTO DA DESPESA**

PODER 02 PODER EXECUTIVO  
 ORGÃO 08 SECRETARIA DE SERVIÇOS PÚBLICOS  
 UNIDADE 01 SECRETARIA DE SERVIÇOS PÚBLICOS

Aplicação Programada	Proj/Ativ	Finalidade	Categoria	Detalhada	Total Grupo	Total Categ.	Total Func.
		F.R. - C.A.					
Manutenção do Programa Pequeno Empreendedor	23.691.2301.2070.0000						15.000,00
3 DESPESAS CORREN'						15.000,00	
3 OUTRAS DESPESAS CORRENTES					15.000,00		
MATERIAL DE CONSUMO			3.3.90.30.00	5.000,00			
OUTROS SERVIÇOS DE TERCEIROS - PESSOA FÍSICA			3.3.90.36.00	5.000,00			
OUTROS SERVIÇOS DE TERCEIROS - PESSOA JURÍDICA			3.3.90.39.00	5.000,00			
Manutenção, Ampliação e Cons da Feria Livre e dos	23.691.2302.1037.0000						10.000,00
4 DESPESAS DE CAPIT						10.000,00	
4 INVESTIMENTOS					10.000,00		
OBRAS E INSTALAÇÕES			4.4.90.51.00	10.000,00			
Manutenção e Implantação do Sistema de Eletrificação	25.752.2501.2071.0000						12.000,00
3 DESPESAS CORREN'						12.000,00	
3 OUTRAS DESPESAS CORRENTES					12.000,00		
MATERIAL DE CONSUMO			3.3.90.30.00	2.000,00			
OUTROS SERVIÇOS DE TERCEIROS - PESSOA FÍSICA			3.3.90.36.00	5.000,00			
OUTROS SERVIÇOS DE TERCEIROS - PESSOA JURÍDICA			3.3.90.39.00	5.000,00			
Manutenção do Setor de Transporte	26.782.0401.2072.0000						25.000,00
3 DESPESAS CORREN'						25.000,00	
3 OUTRAS DESPESAS CORRENTES					25.000,00		
MATERIAL DE CONSUMO			3.3.90.30.00	5.000,00			
OUTROS SERVIÇOS DE TERCEIROS - PESSOA FÍSICA			3.3.90.36.00	5.000,00			
OUTROS SERVIÇOS DE TERCEIROS - PESSOA JURÍDICA			3.3.90.39.00	15.000,00			
Construção, Reforma e/ou Ampliação de Abrigos p/ Passageiros	26.782.2601.1038.0000						10.000,00
4 DESPESAS DE CAPIT						10.000,00	
4 INVESTIMENTOS					10.000,00		
OBRAS E INSTALAÇÕES			4.4.90.51.00	10.000,00			
Manutenção de Rodovias e Acessos Viários	26.782.2601.1039.0000						10.000,00
4 DESPESAS DE CAPIT						10.000,00	
4 INVESTIMENTOS					10.000,00		
OBRAS E INSTALAÇÕES			4.4.90.51.00	10.000,00			
Capacitar Motorista e Motociclista	26.782.2602.2073.0000						11.000,00
3 DESPESAS CORREN'						11.000,00	
3 OUTRAS DESPESAS CORRENTES					11.000,00		
MATERIAL DE CONSUMO			3.3.90.30.00	3.000,00			
OUTROS SERVIÇOS DE TERCEIROS - PESSOA FÍSICA			3.3.90.36.00	3.000,00			
OUTROS SERVIÇOS DE TERCEIROS - PESSOA JURÍDICA			3.3.90.39.00	5.000,00			
Execução de Obras de Instalação destinadas ao Esporte, Ginásio, Quadras, Incluindo Academias da Cidade	27.812.2701.1040.0000						10.000,00
4 DESPESAS DE CAPIT						10.000,00	



PORTAL DA TRANSPARENCIA MUNICIPAL  
 https://cloud-it-solucoes.inf.br/transparenciaMunicipal/download/1-20211202072345.pdf  
 assinado por: idluser 78



**PREFEITURA MUNICIPAL DE JUCATI**  
 RUA RUI BARBOSA, 65 - CNPJ:35450790/0001-91

Orçamento Programa - Exercício de 2022

**QUADRO AUXILIAR DE DETALHAMENTO DA DESPESA**

PODER 02 PODER EXECUTIVO  
 ORGÃO 08 SECRETARIA DE SERVIÇOS PÚBLICOS  
 UNIDADE 01 SECRETARIA DE SERVIÇOS PÚBLICOS

Aplicação Programada	Proj/Ativ	Finalidade	Categoria	Detalhada	Total Grupo	Total Categ.	Total Func.
		F.R. - C.A.					
Execução de Obras de Instalação destinadas ao Esporte, Ginásio, Quadras, incluindo Academias da Cidade	27.812.2701.1040.0000						10.000,00
4 DESPESAS DE CAPIT						10.000,00	
4 INVESTIMENTOS							
OBRAS E INSTALAÇÕES			4.4.90.51.00	10.000,00	10.000,00		
							3.897.000,00





**PREFEITURA MUNICIPAL DE JUCATI**  
RUA RUI BARBOSA, 65 - CNPJ:35450790/0001-91

Orçamento Programa - Exercício de 2022

Lei: , Data:

**QUADRO AUXILIAR DE DETALHAMENTO DA DESPESA**

PODER 02 PODER EXECUTIVO  
ORGÃO 09 SECRETARIA DE MEIO AMBIENTE  
UNIDADE 00 SECRETARIA DE MEIO AMBIENTE

Aplicação Programada	Proj/Ativ	Finalidade F.R. - C.A.	Categoria	Detalhada	Total Grupo	Total Categ.	Total Func.
Gestão da Secretaria de Meio Ambiente	18.122.1802.2135.0000						82.000,00
3	DESPESAS CORREN					82.000,00	
1	PESSOAL E ENCARGOS SOCIAIS				80.000,00		
	CONTRATAÇÃO POR TEMPO DETERMINADO		3.1.90.04.00	5.000,00			
	VENCIMENTOS E VANTAGENS FIXAS - PESSOAL CIVIL		3.1.90.11.00	70.000,00			
	OBRIGAÇÕES PATRONAIS		3.1.90.13.00	1.000,00			
	OUTRAS DESPESAS VARIÁVEIS - PESSOAL CIVIL		3.1.90.16.00	1.000,00			
	INDENIZAÇÕES E RESTITUIÇÕES TRABALHISTAS		3.1.90.94.00	1.000,00			
	OBRIGAÇÕES PATRONAIS - INTRA-ORÇAMENTÁRIO		3.1.91.13.00	2.000,00			
3	OUTRAS DESPESAS CORRENTES				2.000,00		
	Outros Benefícios Assistenciais do servidor e do militar		3.3.90.08.00	1.000,00			
	Aporte para Cobertura do Déficit Atuarial do RPPS		3.3.91.97.00	1.000,00			
Manutenção da Secretaria de Meio Ambiente	18.122.1802.2136.0000						17.000,00
3	DESPESAS CORREN					17.000,00	
3	OUTRAS DESPESAS CORRENTES				17.000,00		
	MATERIAL DE CONSUMO		3.3.90.30.00	5.000,00			
	PREMIAÇÕES CULTURAIS, ARTÍSTICAS, CIENTÍFICAS, DESPORTI		3.3.90.31.00	2.000,00			
	OUTROS SERVIÇOS DE TERCEIROS - PESSOA FÍSICA		3.3.90.36.00	5.000,00			
	OUTROS SERVIÇOS DE TERCEIROS - PESSOA JURÍDICA		3.3.90.39.00	5.000,00			
							99.000,00



PORTAL DA TRANSPARENCIA MUNICIPAL  
https://cloud.it-solucoes.inf.br/transparenciaMunicipal/download/1-20211202072345.pdf  
assinado por: iduser78



**PREFEITURA MUNICIPAL DE JUCATI**  
RUA RUI BARBOSA, 65 - CNPJ:35450790/0001-91

Orçamento Programa - Exercício de 2022

**QUADRO AUXILIAR DE DETALHAMENTO DA DESPESA**

PODER 03 ENTIDADES SUPERVISIONADAS  
ORGÃO 01 FUNDO MUNICIPAL DE ASSISTÊNCIA SOCIAL  
UNIDADE 00 FUNDO MUNICIPAL DE ASSISTÊNCIA SOCIAL

Aplicação Programada	Proj/Ativ	Finalidade F.R. - C.A.	Categoria	Detalhada	TotalGrupo	Total Categ.	Total Func.
Aquisição de Móveis, Máquinas e Equipamentos Diversos	08.122.0801.1052.0000						10.000,00
4 DESPESAS DE CAPIT						10.000,00	
4 INVESTIMENTOS					10.000,00		
EQUIPAMENTOS E MATERIAL PERMANENTE			4.4.90.52.00	10.000,00			
Reforma e/ou Ampliação das Instalações do	08.122.0801.1053.0000						10.000,00
4 DESPESAS DE CAPIT						10.000,00	
4 INVESTIMENTOS					10.000,00		
OBRAS E INSTALAÇÕES			4.4.90.51.00	10.000,00			
Gestão Administrativa de Pessoal da Secretaria de Assistência Social	08.122.0801.2097.0000						413.000,00
3 DESPESAS CORREN						413.000,00	
1 PESSOAL E ENCARGOS SOCIAIS					402.000,00		
CONTRATAÇÃO POR TEMPO DETERMINADO			3.1.90.04.00	95.000,00			
VENCIMENTOS E VANTAGENS FIXAS - PESSOAL CIVIL			3.1.90.11.00	210.000,00			
OUTRAS DESPESAS VARIÁVEIS - PESSOAL CIVIL			3.1.90.16.00	1.000,00			
DESPESAS DE EXERCÍCIOS ANTERIORES			3.1.90.92.00	1.000,00			
INDENIZAÇÕES E RESTITUIÇÕES TRABALHISTAS			3.1.90.94.00	95.000,00			
3 OUTRAS DESPESAS CORRENTES						11.000,00	
Outros Benefícios Assistenciais do servidor e do militar			3.3.90.08.00	6.000,00			
Aporte para Cobertura do Déficit Atuarial do RPPS			3.3.91.97.00	5.000,00			
Manutenção das Atividades da Secretaria de Assistência Social	08.122.0801.2058.0000						63.000,00
3 DESPESAS CORREN						63.000,00	
3 OUTRAS DESPESAS CORRENTES					63.000,00		
DIÁRIAS - CIVIL			3.3.90.14.00	5.000,00			
MATERIAL DE CONSUMO			3.3.90.30.00	5.000,00			
PREMIAÇÕES CULTURAIS, ARTÍSTICAS, CIENTÍFICAS, DESPORTI			3.3.90.31.00	2.000,00			
OUTROS SERVIÇOS DE TERCEIROS - PESSOA FÍSICA			3.3.90.36.00	40.000,00			
OUTROS SERVIÇOS DE TERCEIROS - PESSOA JURÍDICA			3.3.90.39.00	10.000,00			
DESPESAS DE EXERCÍCIOS ANTERIORES			3.3.90.92.00	1.000,00			
Gestão Administrativa Pessoal - FMAS	08.122.0801.2099.0000						25.000,00
3 DESPESAS CORREN						25.000,00	
1 PESSOAL E ENCARGOS SOCIAIS					15.000,00		
CONTRATAÇÃO POR TEMPO DETERMINADO			3.1.90.04.00	5.000,00			
VENCIMENTOS E VANTAGENS FIXAS - PESSOAL CIVIL			3.1.90.11.00	5.000,00			
OUTRAS DESPESAS VARIÁVEIS - PESSOAL CIVIL			3.1.90.16.00	1.000,00			
DESPESAS DE EXERCÍCIOS ANTERIORES			3.1.90.92.00	1.000,00			
INDENIZAÇÕES E RESTITUIÇÕES TRABALHISTAS			3.1.90.94.00	3.000,00			
3 OUTRAS DESPESAS CORRENTES						10.000,00	
Outros Benefícios Assistenciais do servidor e do militar			3.3.90.08.00	5.000,00			
Aporte para Cobertura do Déficit Atuarial do RPPS			3.3.91.97.00	5.000,00			
Manutenção das Atividades do FMAS	08.122.0801.2100.0000						175.000,00
3 DESPESAS CORREN						175.000,00	

PORTAL DA TRANSPARENCIA MUNICIPAL  
<https://cloud.it-solucoes.inf.br/transparenciaMunicipal/download/1-20211202072345.pdf>  
 assinado por: idulser78



**PREFEITURA MUNICIPAL DE JUCATI**  
RUA RUI BARBOSA, 65 - CNPJ:35450790/0001-91

Orçamento Programa - Exercício de 2022

**QUADRO AUXILIAR DE DETALHAMENTO DA DESPESA**

PODER 03 ENTIDADES SUPERVISIONADAS  
ORGÃO 01 FUNDO MUNICIPAL DE ASSISTÊNCIA SOCIAL  
UNIDADE 00 FUNDO MUNICIPAL DE ASSISTÊNCIA SOCIAL

Aplicação Programada	Proj/Ativ	Finalidade	Categoria	Detalhada	Total Grupo	Total Categ.	Total Func.
		F.R. - C.A.					
Manutenção das Atividades do FMAS	08.122.0801.2100.0000						175.000,00
3	DESPESAS CORREN'					175.000,00	
3	OUTRAS DESPESAS CORRENTES				175.000,00		
	DIÁRIAS - CIVIL		3.3.90.14.00	5.000,00			
	MATERIAL DE CONSUMO		3.3.90.30.00	10.000,00			
	PASSAGENS E DESPESAS COM LOCOMOÇÃO		3.3.90.33.00	5.000,00			
	SERVIÇOS DE CONSULTORIA		3.3.90.35.00	80.000,00			
	OUTROS SERVIÇOS DE TERCEIROS - PESSOA FÍSICA		3.3.90.36.00	25.000,00			
	OUTROS SERVIÇOS DE TERCEIROS - PESSOA JURÍDICA		3.3.90.39.00	45.000,00			
	DESPESAS DE EXERCÍCIOS ANTERIORES		3.3.90.92.00	5.000,00			
Despesas com Obrigações Patronais	08.122.0601.2101.0000						80.000,00
3	DESPESAS CORREN'					80.000,00	
1	PESSOAL E ENCARGOS SOCIAIS				75.000,00		
	OBRIGAÇÕES PATRONAIS		3.1.90.13.00	60.000,00			
	OBRIGAÇÕES PATRONAIS - INTRA-ORÇAMENTÁRIO		3.1.91.13.00	15.000,00			
3	OUTRAS DESPESAS CORRENTES				5.000,00		
	Aporte para Cobertura do Déficit Atuarial do RPPS		3.3.91.97.00	5.000,00			
Subvenção a Entidades Assistência ou Culturais Sem Fins Lucrativos e Outros	08.123.0801.2102.0000						5.000,00
3	DESPESAS CORREN'					5.000,00	
3	OUTRAS DESPESAS CORRENTES				5.000,00		
	SUBVENÇÕES SOCIAIS		3.3.50.43.00	5.000,00			
Manutenção do Conselho Municipal de Assistência Social	08.125.0812.2131.0000						15.000,00
3	DESPESAS CORREN'					15.000,00	
3	OUTRAS DESPESAS CORRENTES				15.000,00		
	MATERIAL DE CONSUMO		3.3.90.30.00	5.000,00			
	OUTROS SERVIÇOS DE TERCEIROS - PESSOA FÍSICA		3.3.90.36.00	5.000,00			
	OUTROS SERVIÇOS DE TERCEIROS - PESSOA JURÍDICA		3.3.90.39.00	5.000,00			
Capacitação, Treinamento e Qualificação de Agentes Públicos	08.128.0801.2103.0000						20.000,00
3	DESPESAS CORREN'					20.000,00	
3	OUTRAS DESPESAS CORRENTES				20.000,00		
	MATERIAL DE CONSUMO		3.3.90.30.00	5.000,00			
	SERVIÇOS DE CONSULTORIA		3.3.90.35.00	5.000,00			
	OUTROS SERVIÇOS DE TERCEIROS - PESSOA FÍSICA		3.3.90.36.00	5.000,00			
	OUTROS SERVIÇOS DE TERCEIROS - PESSOA JURÍDICA		3.3.90.39.00	5.000,00			
Serviços de Convivência e Fortalecimento de Vínculos para Idosos	08.241.0802.2104.0000						41.000,00
3	DESPESAS CORREN'					41.000,00	
1	PESSOAL E ENCARGOS SOCIAIS				13.000,00		
	CONTRATAÇÃO POR TEMPO DETERMINADO		3.1.90.04.00	5.000,00			
	VENCIMENTOS E VANTAGENS FIXAS - PESSOAL CIVIL		3.1.90.11.00	5.000,00			
	OBRIGAÇÕES PATRONAIS		3.1.90.13.00	1.000,00			
	INDENIZAÇÕES E RESTITUIÇÕES TRABALHISTAS		3.1.90.94.00	1.000,00			
	OBRIGAÇÕES PATRONAIS - INTRA-ORÇAMENTÁRIO		3.1.91.13.00	1.000,00			



PORAL DA TRANSPARÊNCIA MUNICIPAL  
https://cloud.it-solucoes.inf.br/transparenciaMunicipal/download/1-20211202072345.pdf  
assinado por: idUser:78



**PREFEITURA MUNICIPAL DE JUCATI**  
RUA RUI BARBOSA, 65 - CNPJ:35450790/0001-91

Orçamento Programa - Exercício de 2022

Página 33

**QUADRO AUXILIAR DE DETALHAMENTO DA DESPESA**

Lei: , Data:

PODER 03 ENTIDADES SUPERVISIONADAS  
ORGÃO 01 FUNDO MUNICIPAL DE ASSISTÊNCIA SOCIAL  
UNIDADE 00 FUNDO MUNICIPAL DE ASSISTÊNCIA SOCIAL

Aplicação Programada	Proj/Ativ	Finalidade	Categoria	Detalhada	Total Grupo	Total Categ.	Total Func.
		F.R. - C.A.					
Serviços de Convivência e Fortalecimento de Vínculos para Idosos	08.241.0802.2104.0000						41.000,00
3	3	DESPESAS CORRENTE				41.000,00	
	3	OUTRAS DESPESAS CORRENTES			28.000,00		
		Outros Benefícios Assistenciais do servidor e do militar	3.3.90.08.00	5.000,00			
		DIÁRIAS - CIVIL	3.3.90.14.00	1.000,00			
		MATERIAL DE CONSUMO	3.3.90.30.00	5.000,00			
		Material, Bem ou Serviço para Distribuição Gratuita	3.3.90.32.00	1.000,00			
		OUTROS SERVIÇOS DE TERCEIROS - PESSOA FÍSICA	3.3.90.36.00	10.000,00			
		OUTROS SERVIÇOS DE TERCEIROS - PESSOA JURÍDICA	3.3.90.39.00	5.000,00			
		Aporte para Cobertura do Déficit Atuarial do RPPS	3.3.91.97.00	1.000,00			
Manutenção das Ações do Programa BPC	08.242.0804.2105.0000						29.000,00
3	3	DESPESAS CORRENTE				29.000,00	
	1	PESSOAL E ENCARGOS SOCIAIS			7.000,00		
		CONTRATAÇÃO POR TEMPO DETERMINADO	3.1.90.04.00	5.000,00			
		OBRIGAÇÕES PATRONAIS	3.1.90.13.00	1.000,00			
		INDENIZAÇÕES E RESTITUIÇÕES TRABALHISTAS	3.1.90.94.00	1.000,00			
	3	OUTRAS DESPESAS CORRENTES			22.000,00		
		DIÁRIAS - CIVIL	3.3.90.14.00	2.000,00			
		MATERIAL DE CONSUMO	3.3.90.30.00	5.000,00			
		Material, Bem ou Serviço para Distribuição Gratuita	3.3.90.32.00	5.000,00			
		OUTROS SERVIÇOS DE TERCEIROS - PESSOA FÍSICA	3.3.90.36.00	5.000,00			
		OUTROS SERVIÇOS DE TERCEIROS - PESSOA JURÍDICA	3.3.90.39.00	5.000,00			
Apoio as Atividades do Conselho Tutelar e demais Conselhos de Controle Social	08.243.0801.2106.0000						174.000,00
3	3	DESPESAS CORRENTE				174.000,00	
	1	PESSOAL E ENCARGOS SOCIAIS			147.000,00		
		VENCIMENTOS E VANTAGENS FIXAS - PESSOAL CIVIL	3.1.90.11.00	130.000,00			
		OBRIGAÇÕES PATRONAIS	3.1.90.13.00	5.000,00			
		INDENIZAÇÕES E RESTITUIÇÕES TRABALHISTAS	3.1.90.94.00	10.000,00			
		OBRIGAÇÕES PATRONAIS - INTRA-ORÇAMENTÁRIO	3.1.91.13.00	2.000,00			
	3	OUTRAS DESPESAS CORRENTES			27.000,00		
		Outros Benefícios Assistenciais do servidor e do militar	3.3.90.08.00	1.000,00			
		DIÁRIAS - CIVIL	3.3.90.14.00	5.000,00			
		MATERIAL DE CONSUMO	3.3.90.30.00	5.000,00			
		PASSAGENS E DESPESAS COM LOCOMOÇÃO	3.3.90.33.00	5.000,00			
		OUTROS SERVIÇOS DE TERCEIROS - PESSOA FÍSICA	3.3.90.36.00	5.000,00			
		OUTROS SERVIÇOS DE TERCEIROS - PESSOA JURÍDICA	3.3.90.39.00	5.000,00			
		Aporte para Cobertura do Déficit Atuarial do RPPS	3.3.91.97.00	1.000,00			
Adequação de Estrutura Física SCFV	08.243.0802.1054.0000						5.000,00
4	4	DESPESAS DE CAPITAL				5.000,00	
	4	INVESTIMENTOS			5.000,00		
		OBRAS E INSTALAÇÕES	4.4.90.51.00	5.000,00			
Aquisição de Móveis, Máquinas, Veículos Equipamento - SCFV	08.243.0802.1055.0000						10.000,00
4	4	DESPESAS DE CAPITAL				10.000,00	



PORTAL DA TRANSPARENCIA MUNICIPAL  
<https://cloud.it-solucoes.inf.br/transparenciaMunicipal/download/1-20211202072345.pdf>  
 assinado por: iduser\_78





**PREFEITURA MUNICIPAL DE JUCATI**  
RUA RUI BARBOSA, 65 - CNPJ:35450790/0001-91

Orçamento Programa - Exercício de 2022

Página 34

**QUADRO AUXILIAR DE DETALHAMENTO DA DESPESA**

Lei: , Data:

PODER 03 ENTIDADES SUPERVISIONADAS  
ORGÃO 01 FUNDO MUNICIPAL DE ASSISTÊNCIA SOCIAL  
UNIDADE 00 FUNDO MUNICIPAL DE ASSISTÊNCIA SOCIAL

Aplicação Programada	Proj/Ativ	Finalidade F.R. - C.A.	Categoria	Detalhada	Total Grupo	Total Categ.	Total Func.
Aquisição de Móveis, Máquinas, Veículos Equipamento - SCFV	08.243.0802.1055.0000						10.000,00
4 DESPESAS DE CAPIT						10.000,00	
4 INVESTIMENTOS					10.000,00		
EQUIPAMENTOS E MATERIAL PERMANENTE			4.4.90.52.00	10.000,00			
de Convivência e Fortalecimento de Vínculo para e Adolescente de (SCFV)	08.243.0802.2107.0000						173.000,00
3 DESPESAS CORREN						173.000,00	
1 PESSOAL E ENCARGOS SOCIAIS					140.000,00		
CONTRATAÇÃO POR TEMPO DETERMINADO			3.1.90.04.00	110.000,00			
VENCIMENTOS E VANTAGENS FIXAS - PESSOAL CIVIL			3.1.90.11.00	5.000,00			
OBRIGAÇÕES PATRONAIS			3.1.90.13.00	5.000,00			
OUTRAS DESPESAS VARIÁVEIS - PESSOAL CIVIL			3.1.90.16.00	1.000,00			
INDENIZAÇÕES E RESTITUIÇÕES TRABALHISTAS			3.1.90.94.00	14.000,00			
OBRIGAÇÕES PATRONAIS - INTRA-ORÇAMENTÁRIO			3.1.91.13.00	5.000,00			
3 OUTRAS DESPESAS CORRENTES					33.000,00		
Outros Benefícios Assistenciais do servidor e do militar			3.3.90.08.00	5.000,00			
DIÁRIAS - CIVIL			3.3.90.14.00	2.000,00			
MATERIAL DE CONSUMO			3.3.90.30.00	5.000,00			
OUTROS SERVIÇOS DE TERCEIROS - PESSOA FÍSICA			3.3.90.36.00	10.000,00			
OUTROS SERVIÇOS DE TERCEIROS - PESSOA JURÍDICA			3.3.90.39.00	5.000,00			
OUTROS AUXÍLIOS FINANCEIROS A PESSOA FÍSICA			3.3.90.48.00	5.000,00			
Aporte para Cobertura do Déficit Atuarial do RPPS			3.3.91.97.00	1.000,00			
Manutenção das Ações do Programa BPC	08.243.0804.2105.0000						1.000,00
3 DESPESAS CORREN						1.000,00	
1 PESSOAL E ENCARGOS SOCIAIS					1.000,00		
OUTRAS DESPESAS VARIÁVEIS - PESSOAL CIVIL			3.1.90.16.00	1.000,00			
Manutenção das Ações Estratégicas de Erradicação do Trabalho Infantil - AEPETI	08.243.0308.2108.0000						87.000,00
3 DESPESAS CORREN						87.000,00	
1 PESSOAL E ENCARGOS SOCIAIS					41.000,00		
CONTRATAÇÃO POR TEMPO DETERMINADO			3.1.90.04.00	15.000,00			
VENCIMENTOS E VANTAGENS FIXAS - PESSOAL CIVIL			3.1.90.11.00	5.000,00			
OBRIGAÇÕES PATRONAIS			3.1.90.13.00	5.000,00			
OUTRAS DESPESAS VARIÁVEIS - PESSOAL CIVIL			3.1.90.16.00	5.000,00			
INDENIZAÇÕES E RESTITUIÇÕES TRABALHISTAS			3.1.90.94.00	10.000,00			
OBRIGAÇÕES PATRONAIS - INTRA-ORÇAMENTÁRIO			3.1.91.13.00	1.000,00			
3 OUTRAS DESPESAS CORRENTES					46.000,00		
Outros Benefícios Assistenciais do servidor e do militar			3.3.90.08.00	5.000,00			
DIÁRIAS - CIVIL			3.3.90.14.00	15.000,00			
MATERIAL DE CONSUMO			3.3.90.30.00	10.000,00			
OUTROS SERVIÇOS DE TERCEIROS - PESSOA FÍSICA			3.3.90.36.00	10.000,00			
OUTROS SERVIÇOS DE TERCEIROS - PESSOA JURÍDICA			3.3.90.39.00	5.000,00			
Aporte para Cobertura do Déficit Atuarial do RPPS			3.3.91.97.00	1.000,00			
Manutenção do Programa de Proteção as Crianças, Adolescente e suas Famílias	08.243.0802.2109.0000						42.000,00
3 DESPESAS CORREN						42.000,00	

PORTAL DA TRANSPARENCIA MUNICIPAL  
<https://cloud-it-solucoes.inf.br/transparenciaMunicipal/download/1-20211202072345.pdf>  
 assinado por: iduser78



**PREFEITURA MUNICIPAL DE JUCATI**  
RUA RUI BARBOSA, 65 - CNPJ:35450790/0001-91

Orçamento Programa - Exercício de 2022

Página 35

**QUADRO AUXILIAR DE DETALHAMENTO DA DESPESA**

Lei: , Data:

PODER 03 ENTIDADES SUPERVISIONADAS  
ORGÃO 01 FUNDO MUNICIPAL DE ASSISTÊNCIA SOCIAL  
UNIDADE 00 FUNDO MUNICIPAL DE ASSISTÊNCIA SOCIAL

Aplicação Programada	Proj/Ativ	Finalidade	Categoria	Detalhada	Total Grupo	Total Categ.	Total Func.
		F.R. - C.A.					
Manutenção do Programa de Proteção as Crianças, Adolescente e suas Famílias	08.243.0809.2109.0000						42.000,00
3	DESPESAS CORREN'					42.000,00	
1	PESSOAL E ENCARGOS SOCIAIS				22.000,00		
	CONTRATAÇÃO POR TEMPO DETERMINADO		3.1.90.04.00	5.000,00			
	VENCIMENTOS E VANTAGENS FIXAS - PESSOAL CIVIL		3.1.90.11.00	5.000,00			
	OBRIGAÇÕES PATRONAIS		3.1.90.13.00	1.000,00			
	OUTRAS DESPESAS VARIÁVEIS - PESSOAL CIVIL		3.1.90.16.00	5.000,00			
	INDENIZAÇÕES E RESTITUIÇÕES TRABALHISTAS		3.1.90.94.00	1.000,00			
	OBRIGAÇÕES PATRONAIS - INTRA-ORÇAMENTÁRIO		3.1.91.13.00	5.000,00			
3	OUTRAS DESPESAS CORRENTES				20.000,00		
	Outros Benefícios Assistenciais do servidor e do militar		3.3.90.08.00	2.000,00			
	DIÁRIAS - CIVIL		3.3.90.14.00	2.000,00			
	MATERIAL DE CONSUMO		3.3.90.30.00	5.000,00			
	OUTROS SERVIÇOS DE TERCEIROS - PESSOA FÍSICA		3.3.90.36.00	5.000,00			
	OUTROS SERVIÇOS DE TERCEIROS - PESSOA JURÍDICA		3.3.90.39.00	5.000,00			
	Aporte para Cobertura do Déficit Atuarial do RPPS		3.3.91.97.00	1.000,00			
Manutenção da Ação Liberdade Assistida	08.243.0810.2110.0000						35.000,00
3	DESPESAS CORREN'					35.000,00	
3	OUTRAS DESPESAS CORRENTES				35.000,00		
	CONTRIBUIÇÕES		3.3.50.41.00	5.000,00			
	MATERIAL DE CONSUMO		3.3.90.30.00	5.000,00			
	OUTROS SERVIÇOS DE TERCEIROS - PESSOA FÍSICA		3.3.90.36.00	5.000,00			
	OUTROS SERVIÇOS DE TERCEIROS - PESSOA JURÍDICA		3.3.90.39.00	5.000,00			
	AUXÍLIO ALIMENTAÇÃO		3.3.90.46.00	5.000,00			
	OUTROS AUXÍLIOS FINANCEIROS A PESSOA FÍSICA		3.3.90.48.00	5.000,00			
	AUXÍLIO TRANSPORTE		3.3.90.49.00	5.000,00			
Aq. Veículos, Moveis, Eq. Diversos para o Prog. Primeira Infância no SUAS	08.243.0813.1070.0000						20.000,00
4	DESPESAS DE CAPIT					20.000,00	
4	INVESTIMENTOS				20.000,00		
	EQUIPAMENTOS E MATERIAL PERMANENTE		4.4.90.52.00	20.000,00			
Manutenção do Programa Primeira Infância no SUAS/ Criança Feliz	08.243.0813.2132.0000						186.000,00
3	DESPESAS CORREN'					186.000,00	
1	PESSOAL E ENCARGOS SOCIAIS				146.000,00		
	CONTRATAÇÃO POR TEMPO DETERMINADO		3.1.90.04.00	115.000,00			
	VENCIMENTOS E VANTAGENS FIXAS - PESSOAL CIVIL		3.1.90.11.00	3.000,00			
	OBRIGAÇÕES PATRONAIS		3.1.90.13.00	25.000,00			
	OUTRAS DESPESAS VARIÁVEIS - PESSOAL CIVIL		3.1.90.16.00	1.000,00			
	INDENIZAÇÕES E RESTITUIÇÕES TRABALHISTAS		3.1.90.94.00	1.000,00			
	OBRIGAÇÕES PATRONAIS - INTRA-ORÇAMENTÁRIO		3.1.91.13.00	1.000,00			



PORTAL DA TRANSPARÊNCIA MUNICIPAL  
https://cloud.it-solucoes.inf.br/transparenciaMunicipal/download/1-20211202072345.pdf  
assinado por: iduser78



**PREFEITURA MUNICIPAL DE JUCATI**  
RUA RUI BARBOSA, 65 - CNPJ:35450790/0001-91

Orçamento Programa - Exercício de 2022

Página 36

**QUADRO AUXILIAR DE DETALHAMENTO DA DESPESA**

Lei: , Data:

PODER 03 ENTIDADES SUPERVISIONADAS  
ORGÃO 01 FUNDO MUNICIPAL DE ASSISTÊNCIA SOCIAL  
UNIDADE 00 FUNDO MUNICIPAL DE ASSISTÊNCIA SOCIAL

Aplicação Programada	Proj/Ativ	Finalidade	Categoria	Detalhada	Total Grupo	Total Categ.	Total Func.
		F.R. - C.A.					
Manutenção do Programa Primeira Infância no SUAS/ Criança Feliz	08.243.0813.2132.0000						186.000,00
3	DESPEAS CORREN'					186.000,00	
3	OUTRAS DESPESAS CORRENTES				40.000,00		
	Outros Benefícios Assistenciais do servidor e do militar		3.3.90.08.00	1.000,00			
	DIÁRIAS - CIVIL		3.3.90.14.00	2.000,00			
	MATERIAL DE CONSUMO		3.3.90.30.00	20.000,00			
	Material, Bem ou Serviço para Distribuição Gratuita		3.3.90.32.00	2.000,00			
	OUTROS SERVIÇOS DE TERCEIROS - PESSOA FÍSICA		3.3.90.36.00	5.000,00			
	OUTROS SERVIÇOS DE TERCEIROS - PESSOA JURÍDICA		3.3.90.39.00	5.000,00			
	Aporte para Cobertura do Déficit Atuarial do RPPS		3.3.91.97.00	5.000,00			
Apoio ao Programa de Geração de Emprego e Renda	08.244.0801.2133.0000						20.000,00
3	DESPEAS CORREN'					20.000,00	
1	PESSOAL E ENCARGOS SOCIAIS				8.000,00		
	CONTRATAÇÃO POR TEMPO DETERMINADO		3.1.90.04.00	2.000,00			
	VENCIMENTOS E VANTAGENS FIXAS - PESSOAL CIVIL		3.1.90.11.00	2.000,00			
	OBRIGAÇÕES PATRONAIS		3.1.90.13.00	1.000,00			
	OUTRAS DESPESAS VARIÁVEIS - PESSOAL CIVIL		3.1.90.16.00	1.000,00			
	INDENIZAÇÕES E RESTITUIÇÕES TRABALHISTAS		3.1.90.94.00	1.000,00			
	OBRIGAÇÕES PATRONAIS - INTRA-ORÇAMENTÁRIO		3.1.91.13.00	1.000,00			
3	OUTRAS DESPESAS CORRENTES				12.000,00		
	Outros Benefícios Assistenciais do servidor e do militar		3.3.90.08.00	1.000,00			
	DIÁRIAS - CIVIL		3.3.90.14.00	2.000,00			
	MATERIAL DE CONSUMO		3.3.90.30.00	2.000,00			
	Material, Bem ou Serviço para Distribuição Gratuita		3.3.90.32.00	2.000,00			
	OUTROS SERVIÇOS DE TERCEIROS - PESSOA FÍSICA		3.3.90.36.00	2.000,00			
	OUTROS SERVIÇOS DE TERCEIROS - PESSOA JURÍDICA		3.3.90.39.00	2.000,00			
	Aporte para Cobertura do Déficit Atuarial do RPPS		3.3.91.97.00	1.000,00			
Manutenção do Programa de Inclusão Digital	08.244.0801.2134.0000						6.000,00
3	DESPEAS CORREN'					6.000,00	
3	OUTRAS DESPESAS CORRENTES				6.000,00		
	MATERIAL DE CONSUMO		3.3.90.30.00	2.000,00			
	OUTROS SERVIÇOS DE TERCEIROS - PESSOA FÍSICA		3.3.90.36.00	2.000,00			
	OUTROS SERVIÇOS DE TERCEIROS - PESSOA JURÍDICA		3.3.90.39.00	2.000,00			
Construção e Ampliação do CRAS	08.244.0802.1057.0000						10.000,00
4	DESPEAS DE CAPIT					10.000,00	
4	INVESTIMENTOS				10.000,00		
	OBRAS E INSTALAÇÕES		4.4.90.51.00	10.000,00			
Manutenção do Centro de Referência de Assistência Social - CRAS/PAIF	08.244.0802.2144.0000						287.000,00
3	DESPEAS CORREN'					287.000,00	

PORTAL DA TRANSPARENCIA MUNICIPAL  
<https://cloud.it-solucoes.inf.br/transparenciaMunicipal/download/1-20211202072345.pdf>  
 assinado por: idUser 78



**PREFEITURA MUNICIPAL DE JUCATI**  
RUA RUI BARBOSA, 65 - CNPJ:35450790/0001-91

Orçamento Programa - Exercício de 2022

**QUADRO AUXILIAR DE DETALHAMENTO DA DESPESA**

Lei: , Data:

PODER 03 ENTIDADES SUPERVISIONADAS  
ORGÃO 01 FUNDO MUNICIPAL DE ASSISTÊNCIA SOCIAL  
UNIDADE 00 FUNDO MUNICIPAL DE ASSISTÊNCIA SOCIAL

Aplicação Programada	Proj/Ativ	Finalidade F.R. - C.A.	Categoria	Detalhada	Total Grupo	Total Categ.	Total Func.
Manutenção do Centro de Referência de Assistência Social - CRAS/PAIF	08.244.0802.2111.0000						287.000,00
3	DESPESAS CORREN'					287.000,00	
1	PESSOAL E ENCARGOS SOCIAIS				183.000,00		
	CONTRATAÇÃO POR TEMPO DETERMINADO		3.1.90.04.00	130.000,00			
	VENCIMENTOS E VANTAGENS FIXAS - PESSOAL CIVIL		3.1.90.11.00	5.000,00			
	OBRIGAÇÕES PATRONAIS		3.1.90.13.00	28.000,00			
	OUTRAS DESPESAS VARIÁVEIS - PESSOAL CIVIL		3.1.90.16.00	5.000,00			
	INDENIZAÇÕES E RESTITUIÇÕES TRABALHISTAS		3.1.90.94.00	10.000,00			
	OBRIGAÇÕES PATRONAIS - INTRA-ORÇAMENTÁRIO		3.1.91.13.00	5.000,00			
3	OUTRAS DESPESAS CORRENTES				104.000,00		
	Outros Benefícios Assistenciais do servidor e do militar		3.3.90.08.00	10.000,00			
	DIÁRIAS - CIVIL		3.3.90.14.00	2.000,00			
	MATERIAL DE CONSUMO		3.3.90.30.00	10.000,00			
	OUTROS SERVIÇOS DE TERCEIROS - PESSOA FÍSICA		3.3.90.36.00	20.000,00			
	OUTROS SERVIÇOS DE TERCEIROS - PESSOA JURÍDICA		3.3.90.39.00	60.000,00			
	OUTROS AUXÍLIOS FINANCEIROS A PESSOA FÍSICA		3.3.90.48.00	1.000,00			
	Aporte para Cobertura do Déficit Atuarial do RPPS		3.3.91.97.00	1.000,00			
Construção e Ampliação do CREAS	08.244.0803.1058.0000						5.000,00
4	DESPESAS DE CAPIT					5.000,00	
4	INVESTIMENTOS						
	OBRAS E INSTALAÇÕES		4.4.90.51.00	5.000,00			
Aquisição de Móveis, Máquinas e Equipamentos Diversos - CREAS	08.244.0803.1059.0000						10.000,00
4	DESPESAS DE CAPIT						10.000,00
4	INVESTIMENTOS					10.000,00	
	EQUIPAMENTOS E MATERIAL PERMANENTE		4.4.90.52.00	10.000,00			
Manutenção do Centro de Referência de Assistência Social - CREAS/PAEFI	08.244.0803.2112.0000						166.000,00
3	DESPESAS CORREN'					166.000,00	
1	PESSOAL E ENCARGOS SOCIAIS				142.000,00		
	CONTRATAÇÃO POR TEMPO DETERMINADO		3.1.90.04.00	90.000,00			
	VENCIMENTOS E VANTAGENS FIXAS - PESSOAL CIVIL		3.1.90.11.00	5.000,00			
	OBRIGAÇÕES PATRONAIS		3.1.90.13.00	20.000,00			
	OUTRAS DESPESAS VARIÁVEIS - PESSOAL CIVIL		3.1.90.16.00	5.000,00			
	INDENIZAÇÕES E RESTITUIÇÕES TRABALHISTAS		3.1.90.94.00	17.000,00			
	OBRIGAÇÕES PATRONAIS - INTRA-ORÇAMENTÁRIO		3.1.91.13.00	5.000,00			
3	OUTRAS DESPESAS CORRENTES				24.000,00		
	Outros Benefícios Assistenciais do servidor e do militar		3.3.90.08.00	5.000,00			
	DIÁRIAS - CIVIL		3.3.90.14.00	2.000,00			
	MATERIAL DE CONSUMO		3.3.90.30.00	5.000,00			
	OUTROS SERVIÇOS DE TERCEIROS - PESSOA FÍSICA		3.3.90.36.00	5.000,00			
	OUTROS SERVIÇOS DE TERCEIROS - PESSOA JURÍDICA		3.3.90.39.00	5.000,00			
	OUTROS AUXÍLIOS FINANCEIROS A PESSOA FÍSICA		3.3.90.48.00	1.000,00			
	Aporte para Cobertura do Déficit Atuarial do RPPS		3.3.91.97.00	1.000,00			
Aquisição de Móveis, Máquinas, Veículos e Equipamentos IGD-SUAS	08.244.0805.1061.0000						5.000,00



PORTAL DA TRANSPARÊNCIA MUNICIPAL  
https://cloud.it-solucoes.inf.br/transparenciaMunicipal/download/1-20211202072345.pdf  
assinado por: id:ser:78



**PREFEITURA MUNICIPAL DE JUCATI**  
RUA RUI BARBOSA, 65 - CNPJ:35450790/0001-91

Orçamento Programa - Exercício de 2022

Página 38

**QUADRO AUXILIAR DE DETALHAMENTO DA DESPESA**

Lei: , Data:

PODER 03 ENTIDADES SUPERVISIONADAS  
ORGÃO 01 FUNDO MUNICIPAL DE ASSISTÊNCIA SOCIAL  
UNIDADE 00 FUNDO MUNICIPAL DE ASSISTÊNCIA SOCIAL

Aplicação Programada	Proj/Ativ	Finalidade	Categoria	Detalhada	Total Grupo	Total Categ.	Total Func.
		F.R. - C.A.					
Aquisição de Móveis, Máquinas, Veículos e Equipamentos IGD-SUAS	08.244.0805.1061.0000						5.000,00
4	DESPEAS DE CAPIT					5.000,00	
4	INVESTIMENTOS				5.000,00		
	EQUIPAMENTOS E MATERIAL PÉRMANENTE		4.4.90.52.00	5.000,00			
ção e Aprimoramento da Gestão SUAS/IGDSUAS	08.244.0805.2113.0000						53.000,00
3	DESPEAS CORREN'					53.000,00	
1	PESSOAL E ENCARGOS SOCIAIS				33.000,00		
	CONTRATAÇÃO POR TEMPO DETERMINADO		3.1.90.04.00	5.000,00			
	VENCIMENTOS E VANTAGENS FIXAS - PESSOAL CIVIL		3.1.90.11.00	5.000,00			
	OBRIGAÇÕES PATRONAIS		3.1.90.13.00	1.000,00			
	OUTRAS DESPESAS VARIÁVEIS - PESSOAL CIVIL		3.1.90.16.00	5.000,00			
	INDENIZAÇÕES E RESTITUIÇÕES TRABALHISTAS		3.1.90.94.00	12.000,00			
	OBRIGAÇÕES PATRONAIS - INTRA-ORÇAMENTÁRIO		3.1.91.13.00	5.000,00			
3	OUTRAS DESPESAS CORRENTES				20.000,00		
	Outros Benefícios Assistenciais do servidor e do militar		3.3.90.08.00	2.000,00			
	DIÁRIAS - CIVIL		3.3.90.14.00	2.000,00			
	MATERIAL DE CONSUMO		3.3.90.30.00	5.000,00			
	OUTROS SERVIÇOS DE TERCEIROS - PESSOA FÍSICA		3.3.90.36.00	5.000,00			
	OUTROS SERVIÇOS DE TERCEIROS - PESSOA JURÍDICA		3.3.90.39.00	5.000,00			
	Aporte para Cobertura do Déficit Atuarial do RPPS		3.3.91.97.00	1.000,00			
Manutenção das Ações do Programa (IGD/BOLSA FAMILIA)	08.244.0805.2114.0000						140.000,00
3	DESPEAS CORREN'					140.000,00	
1	PESSOAL E ENCARGOS SOCIAIS				92.000,00		
	CONTRATAÇÃO POR TEMPO DETERMINADO		3.1.90.04.00	50.000,00			
	VENCIMENTOS E VANTAGENS FIXAS - PESSOAL CIVIL		3.1.90.11.00	5.000,00			
	OBRIGAÇÕES PATRONAIS		3.1.90.13.00	15.000,00			
	OUTRAS DESPESAS VARIÁVEIS - PESSOAL CIVIL		3.1.90.16.00	5.000,00			
	INDENIZAÇÕES E RESTITUIÇÕES TRABALHISTAS		3.1.90.94.00	12.000,00			
	OBRIGAÇÕES PATRONAIS - INTRA-ORÇAMENTÁRIO		3.1.91.13.00	5.000,00			
3	OUTRAS DESPESAS CORRENTES				48.000,00		
	Outros Benefícios Assistenciais do servidor e do militar		3.3.90.08.00	2.000,00			
	DIÁRIAS - CIVIL		3.3.90.14.00	2.000,00			
	MATERIAL DE CONSUMO		3.3.90.30.00	32.000,00			
	OUTROS SERVIÇOS DE TERCEIROS - PESSOA FÍSICA		3.3.90.36.00	5.000,00			
	OUTROS SERVIÇOS DE TERCEIROS - PESSOA JURÍDICA		3.3.90.39.00	5.000,00			
	OUTROS AUXÍLIOS FINANCEIROS A PESSOA FÍSICA		3.3.90.48.00	1.000,00			
	Aporte para Cobertura do Déficit Atuarial do RPPS		3.3.91.97.00	1.000,00			
Benefício de Assistência Emergencial	08.244.0805.2115.0000						20.000,00
3	DESPEAS CORREN'					20.000,00	
3	OUTRAS DESPESAS CORRENTES				20.000,00		
	MATERIAL DE CONSUMO		3.3.90.30.00	5.000,00			
	Material, Bem ou Serviço para Distribuição Gratuita		3.3.90.32.00	5.000,00			
	OUTROS SERVIÇOS DE TERCEIROS - PESSOA FÍSICA		3.3.90.36.00	5.000,00			
	OUTROS SERVIÇOS DE TERCEIROS - PESSOA JURÍDICA		3.3.90.39.00	5.000,00			
Assistência as Famílias Carentes, Lei Municipal 165/2009	08.244.0805.2116.0000						170.000,00

PORTAL DA TRANSPARENCIA MUNICIPAL  
<https://cloud-it-solucoes.inf.br/transparenciaMunicipal/download/1-20211202072345.pdf>  
 assinado por: idUser:78



**PREFEITURA MUNICIPAL DE JUCATI**  
RUA RUI BARBOSA, 65 - CNPJ:35450790/0001-91

Orçamento Programa - Exercício de 2022

Página 39

Lei: , Data:

**QUADRO AUXILIAR DE DETALHAMENTO DA DESPESA**

PODER: 03 ENTIDADES SUPERVISIONADAS  
ORGÃO 01 FUNDO MUNICIPAL DE ASSISTÊNCIA SOCIAL  
UNIDADE 00 FUNDO MUNICIPAL DE ASSISTÊNCIA SOCIAL

Aplicação Programada	Proj/Ativ	Finalidade	Categoria	Detalhada	Total Grupo	Total Categ.	Total Func.
		F.R. - C.A.					
Assistência as Famílias Carentes, Lei Municipal 165/2009	08.244.0806.2116.0000						170.000,00
3	DESPESAS CORRENTE					170.000,00	
3	OUTRAS DESPESAS CORRENTES				170.000,00		
	MATERIAL DE CONSUMO		3.3.90.30.00	5.000,00			
	Material, Bem ou Serviço para Distribuição Gratuita		3.3.90.32.00	150.000,00			
	OUTROS SERVIÇOS DE TERCEIROS - PESSOA FÍSICA		3.3.90.36.00	5.000,00			
	OUTROS SERVIÇOS DE TERCEIROS - PESSOA JURÍDICA		3.3.90.39.00	5.000,00			
	OUTROS AUXÍLIOS FINANCEIROS A PESSOA FÍSICA		3.3.90.48.00	5.000,00			
Manutenção do Apoio as Instâncias de Controle Social	08.244.0811.2117.0000						38.000,00
3	DESPESAS CORRENTE					38.000,00	
1	PESSOAL E ENCARGOS SOCIAIS				19.000,00		
	CONTRATAÇÃO POR TEMPO DETERMINADO		3.1.90.04.00	5.000,00			
	VENCIMENTOS E VANTAGENS FIXAS - PESSOAL CIVIL		3.1.90.11.00	5.000,00			
	OBRIGAÇÕES PATRONAIS		3.1.90.13.00	1.000,00			
	OUTRAS DESPESAS VARIÁVEIS - PESSOAL CIVIL		3.1.90.16.00	5.000,00			
	INDENIZAÇÕES E RESTITUIÇÕES TRABALHISTAS		3.1.90.94.00	1.000,00			
	OBRIGAÇÕES PATRONAIS - INTRA-ORÇAMENTÁRIO		3.1.91.13.00	2.000,00			
3	OUTRAS DESPESAS CORRENTES				19.000,00		
	Outros Benefícios Assistenciais do servidor e do militar		3.3.90.08.00	2.000,00			
	DIÁRIAS - CIVIL		3.3.90.14.00	1.000,00			
	MATERIAL DE CONSUMO		3.3.90.30.00	5.000,00			
	OUTROS SERVIÇOS DE TERCEIROS - PESSOA FÍSICA		3.3.90.36.00	5.000,00			
	OUTROS SERVIÇOS DE TERCEIROS - PESSOA JURÍDICA		3.3.90.39.00	5.000,00			
	Aporte para Cobertura do Déficit Atuarial do RPPS		3.3.91.97.00	1.000,00			
Implantação da Cozinha Comunitária	08.306.0807.1062.0000						10.000,00
4	DESPESAS DE CAPITAL					10.000,00	
4	INVESTIMENTOS				10.000,00		
	OBRAS E INSTALAÇÕES		4.4.90.51.00	10.000,00			
Manutenção das Ações Vinculadas ao Programa de Segurança Alimentar e Nutricional - SAN	08.306.0807.2118.0000						25.000,00
3	DESPESAS CORRENTE					25.000,00	
3	OUTRAS DESPESAS CORRENTES				25.000,00		
	MATERIAL DE CONSUMO		3.3.90.30.00	10.000,00			
	Material, Bem ou Serviço para Distribuição Gratuita		3.3.90.32.00	5.000,00			
	OUTROS SERVIÇOS DE TERCEIROS - PESSOA FÍSICA		3.3.90.36.00	5.000,00			
	OUTROS SERVIÇOS DE TERCEIROS - PESSOA JURÍDICA		3.3.90.39.00	5.000,00			
Manutenção de Ações de Alimentação Regular para pessoas Carentes e Desnutridas	08.306.0807.2119.0000						5.000,00
3	DESPESAS CORRENTE					5.000,00	
3	OUTRAS DESPESAS CORRENTES				5.000,00		
	Material, Bem ou Serviço para Distribuição Gratuita		3.3.90.32.00	5.000,00			
Juros Sobre a Dívida por Contrato	28.843.0000.0013.0000						2.000,00
3	DESPESAS CORRENTE					2.000,00	
2	JUROS E ENCARGOS DA DÍVIDA				2.000,00		
	JUROS SOBRE A DÍVIDA POR CONTRATO		3.2.90.21.00	2.000,00			

PORTAL DA TRANSPARENCIA MUNICIPAL  
 https://cloud-it-solucoes.inf.br/transparenciaMunicipal/download/1-2021202072345.pdf  
 assinado por: idbser 78



**PREFEITURA MUNICIPAL DE JUCATI**  
RUA RUI BARBOSA, 65 - CNPJ:35450790/0001-91

Orçamento Programa - Exercício de 2022

**QUADRO AUXILIAR DE DETALHAMENTO DA DESPESA**

Lei: , Data:

PODER 03 ENTIDADES SUPERVISIONADAS  
ORGÃO 01 FUNDO MUNICIPAL DE ASSISTÊNCIA SOCIAL  
UNIDADE 00 FUNDO MUNICIPAL DE ASSISTÊNCIA SOCIAL

Aplicação Programada	Proj/Ativ	Finalidade	Categoria	Detalhada	Total Grupo	Total Categ.	Total Func.
Juros Sobre a Dívida por Contrato	28.843.0000.0013.0000	F.R. - C.A.					2.000,00
Restituição Diversas	28.846.0000.0014.0000						5.000,00
3 DESPESAS CORRENTE					5.000,00	5.000,00	
2 JUROS E ENCARGOS DA DÍVIDA							
INDENIZAÇÕES E RESTITUIÇÕES			3.2.90.93.00	3.000,00			
INDENIZAÇÕES E RESTITUIÇÕES			3.2.90.93.00	2.000,00			
<b>TOTAL</b>							<b>2.596.000,00</b>





**PREFEITURA MUNICIPAL DE JUCATI**  
RUA RUI BARBOSA, 65 - CNPJ:35450790/0001-91

Orçamento Programa - Exercício de 2022

Página 41

**QUADRO AUXILIAR DE DETALHAMENTO DA DESPESA**

Lei: , Data:

PODER 03 ENTIDADES SUPERVISIONADAS  
ORGÃO 02 FUNDECA  
UNIDADE 00 FUNDECA

Aplicação Programada	Proj/Ativ	Finalidade	Categoria	Detalhada	Total Grupo	Total Categ.	Total Func.
		F.R. - C.A.					
Manutenção da Ação Liberdade Assistida	08.243.0803.2110.0000						1.000,00
3 DESPESAS CORRENTE						1.000,00	
3 OUTRAS DESPESAS CORRENTES					1.000,00		
DIÁRIAS - CIVIL			3.3.90.14.00	1.000,00			
Manutenção das Atividades Gerais - FUNDECA	08.243.0803.2120.0000						20.000,00
3 DESPESAS CORRENTE						20.000,00	
1 PESSOAL E ENCARGOS SOCIAIS					5.000,00		
CONTRATAÇÃO POR TEMPO DETERMINADO			3.1.90.04.00	5.000,00			
3 OUTRAS DESPESAS CORRENTES					15.000,00		
MATERIAL DE CONSUMO			3.3.90.30.00	5.000,00			
OUTROS SERVIÇOS DE TERCEIROS - PESSOA FÍSICA			3.3.90.36.00	5.000,00			
OUTROS SERVIÇOS DE TERCEIROS - PESSOA JURÍDICA			3.3.90.39.00	5.000,00			
Construção, Reforma e/ou Ampliação das Instalações do FUNDECA	08.243.0808.1063.0000						10.000,00
4 DESPESAS DE CAPITAL						10.000,00	
4 INVESTIMENTOS					10.000,00		
OBRAS E INSTALAÇÕES			4.4.90.51.00	10.000,00			
Adquirição de Móveis, Máquinas, Veículos e Equipamentos para o FUNDECA	08.243.0808.1064.0000						10.000,00
4 DESPESAS DE CAPITAL						10.000,00	
4 INVESTIMENTOS					10.000,00		
EQUIPAMENTOS E MATERIAL PERMANENTE			4.4.90.52.00	10.000,00			
<b>TOTAL</b>							<b>41.000,00</b>

PORTAL DA TRANSPARENCIA MUNICIPAL  
<https://cloud-it-solucoes.inf.br/transparenciaMunicipal/download/1-20211202072345.pdf>  
 assinado por: idUser78





**PREFEITURA MUNICIPAL DE JUCATI**  
 RUA RUI BARBOSA, 65 - CNPJ:35450790/0001-91

Orçamento Programa - Exercício de 2022

**QUADRO AUXILIAR DE DETALHAMENTO DA DESPESA**

Lei: , Data:

PODER 03 ENTIDADES SUPERVISIONADAS  
 ORGÃO 03 IPSEJU  
 UNIDADE 00 IPSEJU

Aplicação Programada	Proj/Ativ	Finalidade	Categoria	Detalhada	Total Grupo	Total Categ.	Total Func.
F.R. - C.A.							
Aq. de Veículos, Moveis e Equipamentos Diversos - IPSEJU	09.122.0901.1050.0000						10.000,00
4 DESPESAS DE CAPITAL						10.000,00	
4 INVESTIMENTOS					10.000,00		
EQUIPAMENTOS E MATERIAL PERMANENTE			4.4.90.52.00	10.000,00			
Reforma e/ou Ampliação da Sede do IPSEJU	09.122.0901.1051.0000						10.000,00
4 DESPESAS DE CAPITAL						10.000,00	
4 INVESTIMENTOS					10.000,00		
OBRAS E INSTALAÇÕES			4.4.90.51.00	10.000,00			
Manutenção das Atividades Vinculadas a Gestão Administrativa do IPSEJU	09.122.0901.2092.0000						239.000,00
3 DESPESAS CORRENTES						239.000,00	
1 PESSOAL E ENCARGOS SOCIAIS					62.000,00		
CONTRATAÇÃO POR TEMPO DETERMINADO			3.1.90.04.00	15.000,00			
VENCIMENTOS E VANTAGENS FIXAS - PESSOAL CIVIL			3.1.90.11.00	25.000,00			
OBRIGAÇÕES PATRONAIS			3.1.90.13.00	7.000,00			
INDENIZAÇÕES E RESTITUIÇÕES TRABALHISTAS			3.1.90.94.00	10.000,00			
OBRIGAÇÕES PATRONAIS - INTRA-ORÇAMENTÁRIO			3.1.91.13.00	5.000,00			
3 OUTRAS DESPESAS CORRENTES					177.000,00		
CONTRATAÇÃO POR TEMPO DETERMINADO - PESSOAL CIVIL			3.3.90.04.00	1.000,00			
Outros Benefícios Assistenciais do servidor e do militar			3.3.90.08.00	2.000,00			
DIÁRIAS - CIVIL			3.3.90.14.00	5.000,00			
MATERIAL DE CONSUMO			3.3.90.30.00	20.000,00			
PASSAGENS E DESPESAS COM LOCOMOÇÃO			3.3.90.33.00	5.000,00			
SERVIÇOS DE CONSULTORIA			3.3.90.35.00	80.000,00			
OUTROS SERVIÇOS DE TERCEIROS - PESSOA FÍSICA			3.3.90.36.00	20.000,00			
OUTROS SERVIÇOS DE TERCEIROS - PESSOA JURÍDICA			3.3.90.39.00	40.000,00			
SENTENÇAS JUDICIAIS			3.3.90.91.00	2.000,00			
DESPESAS DE EXERCÍCIOS ANTERIORES			3.3.90.92.00	2.000,00			
Manutenção das Atividades Previdenciárias	09.272.0901.2093.0000						3.159.000,00
3 DESPESAS CORRENTES						3.159.000,00	
1 PESSOAL E ENCARGOS SOCIAIS					3.157.000,00		
Aposentadorias, Reserva Remunerada e Reformas			3.1.90.01.00	2.800.000,00			
Pensões do RPPS e do Militar			3.1.90.03.00	350.000,00			
SENTENÇAS JUDICIAIS			3.1.90.91.00	5.000,00			
DESPESAS DE EXERCÍCIOS ANTERIORES			3.1.90.92.00	2.000,00			
3 OUTRAS DESPESAS CORRENTES					2.000,00		
Outros Benefícios Assistenciais do servidor e do militar			3.3.90.08.00	2.000,00			
Indenizações e Restituições Diversas - IPSEJU	28.846.0000.0010.0000						2.000,00
3 DESPESAS CORRENTES						2.000,00	
3 OUTRAS DESPESAS CORRENTES					2.000,00		
INDENIZAÇÕES E RESTITUIÇÕES			3.3.90.93.00	2.000,00			

PORTAL DA TRANSPARENCIA MUNICIPAL  
<https://cloud.it-solucoes.inf.br/transparenciaMunicipal/download/1-20211202072345.pdf>  
 assinado por: idUser 78



**PREFEITURA MUNICIPAL DE JUCATI**  
 RUA RUI BARBOSA, 65 - CNPJ:35450790/0001-91

Orçamento Programa - Exercício de 2022

**QUADRO AUXILIAR DE DETALHAMENTO DA DESPESA**

Lei: , Data:

PODER 03 ENTIDADES SUPERVISIONADAS  
 ORGÃO 03 IPSEJU  
 UNIDADE 00 IPSEJU

Aplicação Programada	Proj/Ativ	Finalidade	Categoria	Detalhada	TotalGrupo	Total Categ.	Total Func.
		F.R. - C.A.					
<b>TOTAL</b>							3.420.000,00



PORTAL DA TRANSPARENCIA MUNICIPAL  
<https://cloud-it-solucoes.inf.br/transparenciaMunicipal/download/1-20211202072345.pdf>  
 assinado por: iduse78



**PREFEITURA MUNICIPAL DE JUCATI**  
RUA RUI BARBOSA, 65 - CNPJ:35450790/0001-91

Orçamento Programa - Exercício de 2022

Página 44

**QUADRO AUXILIAR DE DETALHAMENTO DA DESPESA**

Lei: , Data:

PODER 03 ENTIDADES SUPERVISIONADAS  
ORGÃO 04 FUNDO MUNICIPAL DE SAÚDE  
UNIDADE 00 FUNDO MUNICIPAL DE SAÚDE

Aplicação Programada	Proj/Ativ	Finalidade	Categoria	Detalhada	TotalGrupo	Total Categ.	Total Func.
		F.R. - C.A.					
Manutenção das Atividades da Secretaria de Saúde	10.122.0401.2074.0000						43.000,00
3	DESPESAS CORRENTE					43.000,00	
1	PESSOAL E ENCARGOS SOCIAIS				18.000,00		
	CONTRATAÇÃO POR TEMPO DETERMINADO		3.1.90.04.00	5.000,00			
	VENCIMENTOS E VANTAGENS FIXAS - PESSOAL CIVIL		3.1.90.11.00	5.000,00			
	OBRIGAÇÕES PATRONAIS		3.1.90.13.00	1.000,00			
	OUTRAS DESPESAS VARIÁVEIS - PESSOAL CIVIL		3.1.90.16.00	5.000,00			
	INDENIZAÇÕES E RESTITUIÇÕES TRABALHISTAS		3.1.90.94.00	1.000,00			
	OBRIGAÇÕES PATRONAIS - INTRA-ORÇAMENTÁRIO		3.1.91.13.00	1.000,00			
3	OUTRAS DESPESAS CORRENTES				25.000,00		
	Outros Benefícios Assistenciais do servidor e do militar		3.3.90.08.00	2.000,00			
	DIÁRIAS - CIVIL		3.3.90.14.00	5.000,00			
	MATERIAL DE CONSUMO		3.3.90.30.00	5.000,00			
	PREMIAÇÕES CULTURAIS, ARTÍSTICAS, CIENTÍFICAS, DESPORTI		3.3.90.31.00	2.000,00			
	OUTROS SERVIÇOS DE TERCEIROS - PESSOA FÍSICA		3.3.90.36.00	5.000,00			
	OUTROS SERVIÇOS DE TERCEIROS - PESSOA JURÍDICA		3.3.90.39.00	5.000,00			
	Aporte para Cobertura do Déficit Atuarial do RPPS		3.3.91.97.00	1.000,00			
Manutenção das Atividades do Fundo Municipal de Saúde	10.122.0401.2075.0000						2.188.000,00
3	DESPESAS CORRENTE					2.188.000,00	
1	PESSOAL E ENCARGOS SOCIAIS				750.000,00		
	CONTRATAÇÃO POR TEMPO DETERMINADO		3.1.90.04.00	276.000,00			
	VENCIMENTOS E VANTAGENS FIXAS - PESSOAL CIVIL		3.1.90.11.00	260.000,00			
	OBRIGAÇÕES PATRONAIS		3.1.90.13.00	62.000,00			
	OUTRAS DESPESAS VARIÁVEIS - PESSOAL CIVIL		3.1.90.16.00	1.000,00			
	DESPESAS DE EXERCÍCIOS ANTERIORES		3.1.90.92.00	10.000,00			
	INDENIZAÇÕES E RESTITUIÇÕES TRABALHISTAS		3.1.90.94.00	120.000,00			
	RESSARCIMENTO DE DESPESAS DE PESSOAL REQUISITADO		3.1.90.96.00	1.000,00			
	OBRIGAÇÕES PATRONAIS - INTRA-ORÇAMENTÁRIO		3.1.91.13.00	20.000,00			
3	OUTRAS DESPESAS CORRENTES				1.438.000,00		
	Outros Benefícios Assistenciais do servidor e do militar		3.3.90.08.00	15.000,00			
	DIÁRIAS - CIVIL		3.3.90.14.00	87.000,00			
	MATERIAL DE CONSUMO		3.3.90.30.00	842.000,00			
	PREMIAÇÕES CULTURAIS, ARTÍSTICAS, CIENTÍFICAS, DESPORTI		3.3.90.31.00	10.000,00			
	SERVIÇOS DE CONSULTORIA		3.3.90.35.00	12.000,00			
	OUTROS SERVIÇOS DE TERCEIROS - PESSOA FÍSICA		3.3.90.36.00	18.000,00			
	OUTROS SERVIÇOS DE TERCEIROS - PESSOA JURÍDICA		3.3.90.39.00	410.000,00			
	OUTROS AUXÍLIOS FINANCEIROS A PESSOA FÍSICA		3.3.90.48.00	5.000,00			
	DESPESAS DE EXERCÍCIOS ANTERIORES		3.3.90.92.00	5.000,00			
	Aporte para Cobertura do Déficit Atuarial do RPPS		3.3.91.97.00	34.000,00			
Enfrentamento de Emergência COVID - 19	10.122.0401.2137.0000						612.000,00
3	DESPESAS CORRENTE					602.000,00	
1	PESSOAL E ENCARGOS SOCIAIS				115.000,00		
	CONTRATAÇÃO POR TEMPO DETERMINADO		3.1.90.04.00	110.000,00			
	OBRIGAÇÕES PATRONAIS		3.1.90.13.00	5.000,00			
3	OUTRAS DESPESAS CORRENTES				487.000,00		
	CONTRATAÇÃO POR TEMPO DETERMINADO - PESSOAL CIVIL		3.3.90.04.00	10.000,00			
	MATERIAL DE CONSUMO		3.3.90.30.00	132.000,00			
	OUTROS SERVIÇOS DE TERCEIROS - PESSOA FÍSICA		3.3.90.36.00	5.000,00			
	OUTROS SERVIÇOS DE TERCEIROS - PESSOA JURÍDICA		3.3.90.39.00	340.000,00			



PORTAL DA TRANSPARÊNCIA MUNICIPAL  
https://cloud.it-solucoes.int.br/transparencia/municipal/download/1-202112020723345.pdf  
assinado por: iduser 78



**PREFEITURA MUNICIPAL DE JUCATI**  
RUA RUI BARBOSA, 65 - CNPJ:35450790/0001-91

Orçamento Programa - Exercício de 2022

**QUADRO AUXILIAR DE DETALHAMENTO DA DESPESA**

Lei: , Data:

PODER 03 ENTIDADES SUPERVISIONADAS  
ORGÃO 04 FUNDO MUNICIPAL DE SAÚDE  
UNIDADE 00 FUNDO MUNICIPAL DE SAÚDE

Aplicação Programada	Proj/Ativ	Finalidade F.R. - C.A.	Categoria	Detalhada	TotalGrupo	Total Categ.	Total Func.
Enfrentamento de Emergência COVID - 19	10.122.0401.2137.0000						612.000,00
4 DESPESAS DE CAPIT						10.000,00	
4 INVESTIMENTOS					10.000,00		
EQUIPAMENTOS E MATERIAL PERMANENTE			4.4.90.52.00	10.000,00			
Realização das Atividades do Conselho Municipal de	10.122.1005.2076.0000						15.000,00
3 DESPESAS CORREN						15.000,00	
3 OUTRAS DESPESAS CORRENTES					15.000,00		
MATERIAL DE CONSUMO			3.3.90.30.00	5.000,00			
OUTROS SERVIÇOS DE TERCEIROS - PESSOA FÍSICA			3.3.90.36.00	5.000,00			
OUTROS SERVIÇOS DE TERCEIROS - PESSOA JURÍDICA			3.3.90.39.00	5.000,00			
Subvenções e Contribuições a Entidades Sem Fins Lucrativos	10.122.1005.2077.0000						10.000,00
3 DESPESAS CORREN						10.000,00	
3 OUTRAS DESPESAS CORRENTES					10.000,00		
CONTRIBUIÇÕES			3.3.50.41.00	5.000,00			
SUBVENÇÕES SOCIAIS			3.3.50.43.00	5.000,00			
Manutenção do Programa de Gestão da Política de Saúde	10.122.1005.2078.0000						15.000,00
3 DESPESAS CORREN						15.000,00	
3 OUTRAS DESPESAS CORRENTES					15.000,00		
MATERIAL DE CONSUMO			3.3.90.30.00	5.000,00			
OUTROS SERVIÇOS DE TERCEIROS - PESSOA FÍSICA			3.3.90.36.00	5.000,00			
OUTROS SERVIÇOS DE TERCEIROS - PESSOA JURÍDICA			3.3.90.39.00	5.000,00			
Aquisição de Móveis, Máquinas, Veículos e Equipamentos Diversos para Saúde	10.122.1008.1041.0000						20.000,00
4 DESPESAS DE CAPIT						20.000,00	
4 INVESTIMENTOS					20.000,00		
EQUIPAMENTOS E MATERIAL PERMANENTE			4.4.90.52.00	20.000,00			
Construção, Reforma e/ou Ampliação de Imóveis Vinculados a Saúde	10.122.1010.1042.0000						20.000,00
4 DESPESAS DE CAPIT						20.000,00	
4 INVESTIMENTOS					20.000,00		
OBRAS E INSTALAÇÕES			4.4.90.51.00	20.000,00			
Aquisição de Equipamentos para Informatização do Sistema de Saúde	10.126.1011.1043.0000						10.000,00
4 DESPESAS DE CAPIT						10.000,00	
4 INVESTIMENTOS					10.000,00		
EQUIPAMENTOS E MATERIAL PERMANENTE			4.4.90.52.00	10.000,00			
Manutenção das Atividades do Programa Saúde da Família -PSF	10.301.1001.2082.2000						2.825.000,00
3 DESPESAS CORREN						2.825.000,00	

PORTAL DE TRANSPARENCIA MUNICIPAL  
https://cloud.it-solucoes.int.br/transparencia/municipal/download/1-20211202072345.pdf  
assinado por: iduser\_78-



**PREFEITURA MUNICIPAL DE JUCATI**  
RUA RUI BARBOSA, 65 - CNPJ:35450790/0001-91

Orçamento Programa - Exercício de 2022

Página 46

**QUADRO AUXILIAR DE DETALHAMENTO DA DESPESA**

Lei: , Data:

PODER: 03 ENTIDADES SUPERVISIONADAS  
ORGÃO: 04 FUNDO MUNICIPAL DE SAÚDE  
UNIDADE: 00 FUNDO MUNICIPAL DE SAÚDE

Aplicação Programada	Proj/Ativ	Finalidade	Categoria	Detalhada	TotalGrupo	Total Categ.	Total Func.
		F.R. - C.A.					
Manutenção das Atividades do Programa Saúde da Família - PSF	10.301.1001.2080.0000						2.825.000,00
3	DESPESAS CORRENTE					2.825.000,00	
1	PESSOAL E ENCARGOS SOCIAIS				1.350.000,00		
	CONTRATAÇÃO POR TEMPO DETERMINADO		3.1.90.04.00	970.000,00			
	VENCIMENTOS E VANTAGENS FIXAS - PESSOAL CIVIL		3.1.90.11.00	150.000,00			
	OBRIGAÇÕES PATRONAIS		3.1.90.13.00	155.000,00			
	OUTRAS DESPESAS VARIÁVEIS - PESSOAL CIVIL		3.1.90.16.00	5.000,00			
	INDENIZAÇÕES E RESTITUIÇÕES TRABALHISTAS		3.1.90.94.00	50.000,00			
	OBRIGAÇÕES PATRONAIS - INTRA-ORÇAMENTÁRIO		3.1.91.13.00	20.000,00			
3	OUTRAS DESPESAS CORRENTES				1.475.000,00		
	Outros Benefícios Assistenciais do servidor e do militar		3.3.90.08.00	20.000,00			
	MATERIAL DE CONSUMO		3.3.90.30.00	395.000,00			
	OUTROS SERVIÇOS DE TERCEIROS - PESSOA FÍSICA		3.3.90.36.00	60.000,00			
	OUTROS SERVIÇOS DE TERCEIROS - PESSOA JURÍDICA		3.3.90.39.00	980.000,00			
	Aporte para Cobertura do Déficit Atuarial do RPPS		3.3.91.97.00	20.000,00			
Manutenção das Atividades do Programa Saúde Bucal	10.301.1001.2081.0000						264.000,00
3	DESPESAS CORRENTE					264.000,00	
1	PESSOAL E ENCARGOS SOCIAIS				180.000,00		
	CONTRATAÇÃO POR TEMPO DETERMINADO		3.1.90.04.00	40.000,00			
	VENCIMENTOS E VANTAGENS FIXAS - PESSOAL CIVIL		3.1.90.11.00	93.000,00			
	OBRIGAÇÕES PATRONAIS		3.1.90.13.00	12.000,00			
	OUTRAS DESPESAS VARIÁVEIS - PESSOAL CIVIL		3.1.90.16.00	5.000,00			
	INDENIZAÇÕES E RESTITUIÇÕES TRABALHISTAS		3.1.90.94.00	10.000,00			
	OBRIGAÇÕES PATRONAIS - INTRA-ORÇAMENTÁRIO		3.1.91.13.00	20.000,00			
3	OUTRAS DESPESAS CORRENTES				84.000,00		
	Outros Benefícios Assistenciais do servidor e do militar		3.3.90.08.00	15.000,00			
	MATERIAL DE CONSUMO		3.3.90.30.00	42.000,00			
	OUTROS SERVIÇOS DE TERCEIROS - PESSOA FÍSICA		3.3.90.36.00	10.000,00			
	OUTROS SERVIÇOS DE TERCEIROS - PESSOA JURÍDICA		3.3.90.39.00	5.000,00			
	Aporte para Cobertura do Déficit Atuarial do RPPS		3.3.91.97.00	12.000,00			
Manutenção das Atividades do PACS	10.301.1001.2082.0000						886.000,00
3	DESPESAS CORRENTE					886.000,00	
1	PESSOAL E ENCARGOS SOCIAIS				770.000,00		
	CONTRATAÇÃO POR TEMPO DETERMINADO		3.1.90.04.00	105.000,00			
	VENCIMENTOS E VANTAGENS FIXAS - PESSOAL CIVIL		3.1.90.11.00	490.000,00			
	OBRIGAÇÕES PATRONAIS		3.1.90.13.00	20.000,00			
	OUTRAS DESPESAS VARIÁVEIS - PESSOAL CIVIL		3.1.90.16.00	5.000,00			
	INDENIZAÇÕES E RESTITUIÇÕES TRABALHISTAS		3.1.90.94.00	100.000,00			
	OBRIGAÇÕES PATRONAIS - INTRA-ORÇAMENTÁRIO		3.1.91.13.00	50.000,00			
3	OUTRAS DESPESAS CORRENTES				116.000,00		
	Outros Benefícios Assistenciais do servidor e do militar		3.3.90.08.00	11.000,00			
	MATERIAL DE CONSUMO		3.3.90.30.00	5.000,00			
	OUTROS SERVIÇOS DE TERCEIROS - PESSOA FÍSICA		3.3.90.36.00	30.000,00			
	OUTROS SERVIÇOS DE TERCEIROS - PESSOA JURÍDICA		3.3.90.39.00	5.000,00			
	Aporte para Cobertura do Déficit Atuarial do RPPS		3.3.91.97.00	65.000,00			
Implantação e Manutenção do Núcleo de Apoio a Saúde da Família - NASF	10.301.1001.2083.0000						115.000,00



PORTAL DA TRANSPARÊNCIA MUNICIPAL  
https://cloud.it-solucoes.int.br/transparencia/municipal/download/1-20211202072345.pdf  
assinado por: iduser 78



**PREFEITURA MUNICIPAL DE JUCATI**  
RUA RUI BARBOSA, 65 - CNPJ:35450790/0001-91

Orçamento Programa - Exercício de 2022

Página 47

**QUADRO AUXILIAR DE DETALHAMENTO DA DESPESA**

Lei: , Data:

PODER 03 ENTIDADES SUPERVISIONADAS  
ORGÃO 04 FUNDO MUNICIPAL DE SAÚDE  
UNIDADE 00 FUNDO MUNICIPAL DE SAÚDE

Aplicação Programada	Proj/Ativ	Finalidade	Categoria	Detalhada	Total Grupo	Total Categ.	Total Func.
		F.R. - C.A.					
Implantação e Manutenção do Núcleo de Apoio a Saúde da Família - NASF	10.301.1001.2083.0000						115.000,00
3	DESPESAS CORREN					115.000,00	
1	PESSOAL E ENCARGOS SOCIAIS				84.000,00		
	CONTRATAÇÃO POR TEMPO DETERMINADO		3.1.90.04.00	30.000,00			
	VENCIMENTOS E VANTAGENS FIXAS - PESSOAL CIVIL		3.1.90.11.00	5.000,00			
	OBRIGAÇÕES PATRONAIS		3.1.90.13.00	20.000,00			
	OUTRAS DESPESAS VARIÁVEIS - PESSOAL CIVIL		3.1.90.16.00	5.000,00			
	INDENIZAÇÕES E RESTITUIÇÕES TRABALHISTAS		3.1.90.94.00	19.000,00			
	OBRIGAÇÕES PATRONAIS - INTRA-ORÇAMENTÁRIO		3.1.91.13.00	5.000,00			
3	OUTRAS DESPESAS CORRENTES				31.000,00		
	Outros Benefícios Assistenciais do servidor e do militar		3.3.90.08.00	10.000,00			
	MATERIAL DE CONSUMO		3.3.90.30.00	5.000,00			
	OUTROS SERVIÇOS DE TERCEIROS - PESSOA FÍSICA		3.3.90.36.00	10.000,00			
	OUTROS SERVIÇOS DE TERCEIROS - PESSOA JURÍDICA		3.3.90.39.00	5.000,00			
	Aporte para Cobertura do Déficit Atuarial do RPPS		3.3.91.97.00	1.000,00			
Aquisição de Móveis, Máquinas e Equipamentos Diversos	10.301.1008.1044.0000						20.000,00
4	DESPESAS DE CAPIT					20.000,00	
4	INVESTIMENTOS				20.000,00		
	EQUIPAMENTOS E MATERIAL PERMANENTE		4.4.90.52.00	20.000,00			
Manutenção do PSE - Programa Saúde na Escola	10.301.1009.2084.0000						16.000,00
3	DESPESAS CORREN					16.000,00	
3	OUTRAS DESPESAS CORRENTES				16.000,00		
	MATERIAL DE CONSUMO		3.3.90.30.00	6.000,00			
	OUTROS SERVIÇOS DE TERCEIROS - PESSOA FÍSICA		3.3.90.36.00	5.000,00			
	OUTROS SERVIÇOS DE TERCEIROS - PESSOA JURÍDICA		3.3.90.39.00	5.000,00			
Construção, Reforma e/ou Ampliação de Unidades Básicas de Saúde	10.301.1010.1045.0000						50.000,00
4	DESPESAS DE CAPIT					50.000,00	
4	INVESTIMENTOS				50.000,00		
	OBRAS E INSTALAÇÕES		4.4.90.51.00	50.000,00			
Aquisição de Imóveis para a Saúde	10.301.1010.1046.0000						10.000,00
4	DESPESAS DE CAPIT					10.000,00	
4	INVESTIMENTOS				10.000,00		
	AQUISIÇÃO DE IMÓVEIS		4.4.90.61.00	10.000,00			
Aquisição de Móveis, Máquinas, Veículos e Equipamentos Diversos, Para Média e Alta Complexidade	10.302.1002.1047.0000						20.000,00
4	DESPESAS DE CAPIT					20.000,00	
4	INVESTIMENTOS				20.000,00		
	EQUIPAMENTOS E MATERIAL PERMANENTE		4.4.90.52.00	20.000,00			
Manutenção das Ações de Saúde de Média e Alta Complexidade	10.302.1002.2085.0000						2.332.000,00
3	DESPESAS CORREN					2.332.000,00	



PORTAL DA TRANSPARENCIA MUNICIPAL  
https://cloud.it.solucoes.int.br/transparenciaMunicipal/download/1-20211202072345.pdf  
assinado por iduser 78



**PREFEITURA MUNICIPAL DE JUCATI**  
RUA RUI BARBOSA, 65 - CNPJ:35450790/0001-91

Orçamento Programa - Exercício de 2022

Página 48

**QUADRO AUXILIAR DE DETALHAMENTO DA DESPESA**

Lei: , Data:

PODER 03 ENTIDADES SUPERVISIONADAS  
ORGÃO 04 FUNDO MUNICIPAL DE SAÚDE  
UNIDADE 00 FUNDO MUNICIPAL DE SAÚDE

Aplicação Programada	Proj/Ativ	Finalidade	Categoria	Detalhada	TotalGrupo	Total Categ.	Total Func.
		F.R. - C.A.					
Manutenção das Ações de Saúde de Média e Alta Complexidade	10.302.1002.2085.0000						2.332.000,00
3	DESPEAS CORREN					2.332.000,00	
1	PESSOAL E ENCARGOS SOCIAIS				1.652.000,00		
	CONTRATAÇÃO POR TEMPO DETERMINADO		3.1.90.04.00	132.000,00			
	VENCIMENTOS E VANTAGENS FIXAS - PESSOAL CIVIL		3.1.90.11.00	1.200.000,00			
	OBRIGAÇÕES PATRONAIS		3.1.90.13.00	140.000,00			
	OUTRAS DESPESAS VARIÁVEIS - PESSOAL CIVIL		3.1.90.16.00	5.000,00			
	INDENIZAÇÕES E RESTITUIÇÕES TRABALHISTAS		3.1.90.94.00	150.000,00			
	OBRIGAÇÕES PATRONAIS - INTRA-ORÇAMENTÁRIO		3.1.91.13.00	25.000,00			
3	OUTRAS DESPESAS CORRENTES				680.000,00		
	Outros Benefícios Assistenciais do servidor e do militar		3.3.90.08.00	5.000,00			
	MATERIAL DE CONSUMO		3.3.90.30.00	300.000,00			
	OUTROS SERVIÇOS DE TERCEIROS - PESSOA FÍSICA		3.3.90.36.00	10.000,00			
	OUTROS SERVIÇOS DE TERCEIROS - PESSOA JURÍDICA		3.3.90.39.00	330.000,00			
	Aporte para Cobertura do Déficit Atuarial do RPPS		3.3.91.97.00	35.000,00			
Manutenção de Pessoal do CAPS	10.302.1002.2126.0000						206.000,00
3	DESPEAS CORREN					206.000,00	
1	PESSOAL E ENCARGOS SOCIAIS				204.000,00		
	CONTRATAÇÃO POR TEMPO DETERMINADO		3.1.90.04.00	130.000,00			
	VENCIMENTOS E VANTAGENS FIXAS - PESSOAL CIVIL		3.1.90.11.00	5.000,00			
	OBRIGAÇÕES PATRONAIS		3.1.90.13.00	33.000,00			
	INDENIZAÇÕES E RESTITUIÇÕES TRABALHISTAS		3.1.90.94.00	31.000,00			
	OBRIGAÇÕES PATRONAIS - INTRA-ORÇAMENTÁRIO		3.1.91.13.00	5.000,00			
3	OUTRAS DESPESAS CORRENTES				2.000,00		
	Outros Benefícios Assistenciais do servidor e do militar		3.3.90.08.00	1.000,00			
	Aporte para Cobertura do Déficit Atuarial do RPPS		3.3.91.97.00	1.000,00			
Manutenção das Atividades do CAPS	10.302.1002.2127.0000						164.000,00
3	DESPEAS CORREN					164.000,00	
3	OUTRAS DESPESAS CORRENTES				164.000,00		
	CONTRATAÇÃO POR TEMPO DETERMINADO - PESSOAL CIVIL		3.3.90.04.00	1.000,00			
	DIÁRIAS - CIVIL		3.3.90.14.00	8.000,00			
	MATERIAL DE CONSUMO		3.3.90.30.00	20.000,00			
	OUTROS SERVIÇOS DE TERCEIROS - PESSOA FÍSICA		3.3.90.36.00	5.000,00			
	OUTROS SERVIÇOS DE TERCEIROS - PESSOA JURÍDICA		3.3.90.39.00	130.000,00			
Manutenção do Programa de Tratamento Fora de Domicílio - TFD	10.302.1006.2086.0000						12.000,00
3	DESPEAS CORREN					12.000,00	
3	OUTRAS DESPESAS CORRENTES				12.000,00		
	OUTROS SERVIÇOS DE TERCEIROS - PESSOA FÍSICA		3.3.90.36.00	2.000,00			
	OUTROS SERVIÇOS DE TERCEIROS - PESSOA JURÍDICA		3.3.90.39.00	5.000,00			
	OUTROS AUXÍLIOS FINANCEIROS A PESSOA FÍSICA		3.3.90.48.00	5.000,00			
Construção, Reforma e/ou Ampliação de Prédios do Programa Média e Alta Complexidade	10.302.1010.1074.0000						20.000,00
4	DESPEAS DE CAPIT					20.000,00	
4	INVESTIMENTOS				20.000,00		
	OBRAS E INSTALAÇÕES		4.4.90.51.00	20.000,00			



PORTAL DA TRANSPARENCIA MUNICIPAL  
https://cloud.it-solucoes.inf.br/transparenciaMunicipal/download/1-20211202072345.pdf  
assinado por: idu/ser/78



**PREFEITURA MUNICIPAL DE JUCATI**  
RUA RUI BARBOSA, 65 - CNPJ:35450790/0001-91

Orçamento Programa - Exercício de 2022

Página 49

**QUADRO AUXILIAR DE DETALHAMENTO DA DESPESA**

Lei: , Data:

PODER 03 ENTIDADES SUPERVISIONADAS  
ORGÃO 04 FUNDO MUNICIPAL DE SAÚDE  
UNIDADE 00 FUNDO MUNICIPAL DE SAÚDE

Aplicacao Programada	Proj/Ativ	Finalidade	Categoria	Detalhada	TotalGrupo	Total Categ.	Total Func.
		F.R. - C.A.					
Construção, Reforma e/ou Ampliação de Prédios do Programa Média e Alta Complexidade	10.302.1010.1074.0000						20.000,00
Atividade das Atividades do Programa Farmácia Básica	10.303.1004.2087.0000						200.000,00
3 DESPESAS CORREN						200.000,00	
3 OUTRAS DESPESAS CORRENTES					200.000,00		
Material, Bem ou Serviço para Distribuição Gratuita			3.3.90.32.00	200.000,00			
a Básica - Recurso Próprio	10.303.1004.2124.0000						60.000,00
3 DESPESAS CORREN						60.000,00	
3 OUTRAS DESPESAS CORRENTES					60.000,00		
Material, Bem ou Serviço para Distribuição Gratuita			3.3.90.32.00	60.000,00			
Gestão de Pessoal da Farmácia Básica	10.303.1004.2128.0000						15.000,00
3 DESPESAS CORREN						15.000,00	
1 PESSOAL E ENCARGOS SOCIAIS					13.000,00		
CONTRATAÇÃO POR TEMPO DETERMINADO			3.1.90.04.00	5.000,00			
VENCIMENTOS E VANTAGENS FIXAS - PESSOAL CIVIL			3.1.90.11.00	5.000,00			
OBRIGAÇÕES PATRONAIS			3.1.90.13.00	1.000,00			
INDENIZAÇÕES E RESTITUIÇÕES TRABALHISTAS			3.1.90.94.00	1.000,00			
OBRIGAÇÕES PATRONAIS - INTRA-ORÇAMENTÁRIO			3.1.91.13.00	1.000,00			
3 OUTRAS DESPESAS CORRENTES					2.000,00		
Outros Benefícios Assistenciais do servidor e do militar			3.3.90.08.00	1.000,00			
Aporte para Cobertura do Déficit Atuarial do RPPS			3.3.91.97.00	1.000,00			
Aquisição de Móveis, Máquinas e Equipamentos Diversos para Farmácia Básica	10.303.1008.1048.0000						10.000,00
4 DESPESAS DE CAPIT						10.000,00	
4 INVESTIMENTOS					10.000,00		
EQUIPAMENTOS E MATERIAL PERMANENTE			4.4.90.52.00	10.000,00			
Manutenção do Programa de Vigilância Sanitária	10.304.1003.2088.0000						158.000,00
3 DESPESAS CORREN						158.000,00	
1 PESSOAL E ENCARGOS SOCIAIS					113.000,00		
CONTRATAÇÃO POR TEMPO DETERMINADO			3.1.90.04.00	63.000,00			
VENCIMENTOS E VANTAGENS FIXAS - PESSOAL CIVIL			3.1.90.11.00	25.000,00			
OBRIGAÇÕES PATRONAIS			3.1.90.13.00	5.000,00			
OUTRAS DESPESAS VARIÁVEIS - PESSOAL CIVIL			3.1.90.16.00	5.000,00			
INDENIZAÇÕES E RESTITUIÇÕES TRABALHISTAS			3.1.90.94.00	10.000,00			
OBRIGAÇÕES PATRONAIS - INTRA-ORÇAMENTÁRIO			3.1.91.13.00	5.000,00			
3 OUTRAS DESPESAS CORRENTES					45.000,00		
Outros Benefícios Assistenciais do servidor e do militar			3.3.90.08.00	5.000,00			
MATERIAL DE CONSUMO			3.3.90.30.00	10.000,00			
OUTROS SERVIÇOS DE TERCEIROS - PESSOA FÍSICA			3.3.90.36.00	10.000,00			
OUTROS SERVIÇOS DE TERCEIROS - PESSOA JURÍDICA			3.3.90.39.00	15.000,00			
Aporte para Cobertura do Déficit Atuarial do RPPS			3.3.91.97.00	5.000,00			
Manutenção do PNI - Programa Nacional de Imunização	10.304.1003.2089.0000						15.000,00
3 DESPESAS CORREN						15.000,00	



PORTAL DA TRANSPARENCIA MUNICIPAL  
https://cloud.it-solucoes.inf.br/transparenciamunicipal/download/1-20211202072345.pdf  
assinado por: iduser 78





**PREFEITURA MUNICIPAL DE JUCATI**  
RUA RUI BARBOSA, 65 - CNPJ:35450790/0001-91

Orçamento Programa - Exercício de 2022

Página 50

**QUADRO AUXILIAR DE DETALHAMENTO DA DESPESA**

Lei: , Data:

PODER: 03 ENTIDADES SUPERVISIONADAS  
ORGÃO: 04 FUNDO MUNICIPAL DE SAÚDE  
UNIDADE: 00 FUNDO MUNICIPAL DE SAÚDE

Aplicação Programada	Proj/Ativ	Finalidade	Categoria	Detalhada	Total Grupo	Total Categ.	Total Func.
F.R. - C.A.							
Manutenção do PNI - Programa Nacional de Imunização	10.304.1003.2089.0000						15.000,00
3 DESPESAS CORREN						15.000,00	
3 OUTRAS DESPESAS CORRENTES					15.000,00		
MATERIAL DE CONSUMO			3.3.90.30.00	5.000,00			
OUTROS SERVIÇOS DE TERCEIROS - PESSOA FÍSICA			3.3.90.36.00	5.000,00			
OUTROS SERVIÇOS DE TERCEIROS - PESSOA JURÍDICA			3.3.90.39.00	5.000,00			
Manutenção do Programa de Piso Fixo e Promoção da PFVPS	10.305.1003.2090.0000						91.000,00
3 DESPESAS CORREN						91.000,00	
1 PESSOAL E ENCARGOS SOCIAIS					63.000,00		
CONTRATAÇÃO POR TEMPO DETERMINADO			3.1.90.04.00	30.000,00			
VENCIMENTOS E VANTAGENS FIXAS - PESSOAL CIVIL			3.1.90.11.00	5.000,00			
OBRIGAÇÕES PATRONAIS			3.1.90.13.00	5.000,00			
OUTRAS DESPESAS VARIÁVEIS - PESSOAL CIVIL			3.1.90.16.00	5.000,00			
INDENIZAÇÕES E RESTITUIÇÕES TRABALHISTAS			3.1.90.94.00	5.000,00			
OBRIGAÇÕES PATRONAIS - INTRA-ORÇAMENTÁRIO			3.1.91.13.00	13.000,00			
3 OUTRAS DESPESAS CORRENTES					28.000,00		
Outros Benefícios Assistenciais do servidor e do militar			3.3.90.08.00	12.000,00			
MATERIAL DE CONSUMO			3.3.90.30.00	5.000,00			
OUTROS SERVIÇOS DE TERCEIROS - PESSOA FÍSICA			3.3.90.36.00	5.000,00			
OUTROS SERVIÇOS DE TERCEIROS - PESSOA JURÍDICA			3.3.90.39.00	5.000,00			
Aporte para Cobertura do Déficit Atuarial do RPPS			3.3.91.97.00	1.000,00			
Manutenção de Móveis, Máquinas e Equipamentos Diversos	10.305.1003.1049.0000						5.000,00
4 DESPESAS DE CAPT						5.000,00	
4 INVESTIMENTOS					5.000,00		
EQUIPAMENTOS E MATERIAL PERMANENTE			4.4.90.52.00	5.000,00			
Manutenção do Programa de Alimentação e Nutrição	10.306.1007.2091.0000						10.000,00
3 DESPESAS CORREN						10.000,00	
3 OUTRAS DESPESAS CORRENTES					10.000,00		
Material, Bem ou Serviço para Distribuição Gratuita			3.3.90.32.00	10.000,00			
Pagamentos de Juros e Encargos da Dívida	28.843.0000.0007.0000						2.000,00
3 DESPESAS CORREN						2.000,00	
2 JUROS E ENCARGOS DA DÍVIDA					2.000,00		
JUROS SOBRE A DÍVIDA POR CONTRATO			3.2.90.21.00	1.000,00			
OUTROS ENCARGOS SOBRE A DÍVIDA POR CONTRATO			3.2.90.22.00	1.000,00			
Indenizações e Restituições, incluindo Decorrentes de Convênios	28.846.0000.0003.0000						5.000,00
3 DESPESAS CORREN						5.000,00	
3 OUTRAS DESPESAS CORRENTES					5.000,00		
INDENIZAÇÕES E RESTITUIÇÕES			3.3.90.93.00	5.000,00			

PORTAL DA TRANSPARENCIA MUNICIPAL  
 https://cloud.it-solucoes.inf.br/transparenciaMunicipal/download/1-202112020723345.pdf  
 assinado por: idlser78



**PREFEITURA MUNICIPAL DE JUCATI**  
 RUA RUI BARBOSA, 65 - CNPJ:35450790/0001-91

Orçamento Programa - Exercício de 2022

Página 51

**QUADRO AUXILIAR DE DETALHAMENTO DA DESPESA**

Lei: , Data:

PODER 03 ENTIDADES SUPERVISIONADAS  
 ORGÃO 04 FUNDO MUNICIPAL DE SAÚDE  
 UNIDADE 00 FUNDO MUNICIPAL DE SAÚDE

Aplicacao Programada

Proj/Ativ

Finalidade

Categoria

Detalhada

TotalGrupo

Total Categ.

Total Func.

F.R. - C.A.

TOTAL

10.444.000,00



PORTAL DA TRANSPARENCIA MUNICIPAL  
<https://cloud-it-solucoes.inf.br/transparenciaMunicipal/download/1-20211202072345.pdf>  
 assinado por: iduser78



**PREFEITURA MUNICIPAL DE JUCATI**  
RUA RUI BARBOSA, 65 - CNPJ:35450790/0001-91

Orçamento Programa - Exercício de 2022

**TABELA EXPLICATIVA - EVOLUÇÃO DA RECEITA**  
(Inc.III, Art.22º)

Página 1

Lei: , Data:

Codigo	Discriminação	Receita Arrecadada			Receita Prevista	
		2018	2019	2020	2021	2022
1000.00.0.0	RECEITAS CORRENTES					
1100.00.0.0	IMPOSTOS, TAXAS E CONTRIBUIÇÕES DE ME	653.940,02	717.587,06	956.075,49	978.000,00	800.000,00
1200.00.0.0	CONTRIBUIÇÕES	468.145,54	526.443,83	603.002,34	755.000,00	955.000,00
1300.00.0.0	RECEITA PATRIMONIAL	581.917,96	371.203,81	127.340,86	850.000,00	570.000,00
1600.00.0.0	RECEITA DE SERVIÇOS				18.000,00	18.000,00
1700.00.0.0	TRANSFERÊNCIAS CORRENTES	33.303.153,30	34.416.373,78	37.598.086,32	37.185.000,00	42.125.000,00
1900.00.0.0	OUTRAS RECEITAS CORRENTES	6.107,22	14.319,34	3.066,27	54.000,00	46.000,00
	Sub Total	35.013.264,04	36.045.927,82	39.287.571,28	39.840.000,00	44.514.000,00
2000.00.0.0	RECEITAS DE CAPITAL					
2100.00.0.0	OPERAÇÕES DE CRÉDITO					
2200.00.0.0	ALIENAÇÃO DE BENS			91.600,00	100.000,00	40.000,00
2400.00.0.0	TRANSFERÊNCIAS DE CAPITAL	255.890,29	1.347.360,53	3.038.285,31	5.350.000,00	2.250.000,00
	Sub Total	255.890,29	1.347.360,53	3.129.885,31	5.450.000,00	2.290.000,00
7000.00.0.0	RECEITAS CORRENTES (INTRA)					
7200.00.0.0	CONTRIBUIÇÕES (INTRA)	852.675,68	891.817,60	424.056,28	1.565.000,00	2.065.000,00
7900.00.0.0	OUTRAS RECEITAS CORRENTES (INTRA)					
	Sub Total	852.675,68	891.817,60	424.056,28	1.565.000,00	2.065.000,00
8000.00.0.0	RECEITAS DE CAPITAL (INTRA)					
	Sub Total	0,00	0,00	0,00	0,00	0,00



PREFEITURA MUNICIPAL DE JUCATI  
RUA RUI BARBOSA, 65 - CNPJ:35450790/0001-91

Orçamento Programa - Exercício de 2022

TABELA EXPLICATIVA - EVOLUÇÃO DA RECEITA  
(Inc.III, Art.22º)

Página 2

Lei: , Data:

Codigo	Discriminação	Receita Arrecadada			Receita Prevista	
		2018	2019	2020	2021	2022
9000.00.0.0	(R) DEDUCOES DA RECEITA					
9500.00.0.0	(R) DEDUÇÕES DO FUNDEB	-2.997.502,13	-3.250.776,12	-3.145.058,65	-3.439.000,00	-4.409.000,00
	Sub Total	-2.997.502,13	-3.250.776,12	-3.145.058,65	-3.439.000,00	-4.409.000,00
9990.00.0.0	RECURSOS ARRECADADOS EM EXERCÍCIOS					
	Sub Total	0,00	0,00	0,00	0,00	0,00
TOTAL		33.124.327,88	35.034.329,83	39.696.454,22	43.416.000,00	44.460.000,00





**PREFEITURA MUNICIPAL DE JUCATI**  
RUA RUI BARBOSA, 65 - CNPJ:35450790/0001-91

Orçamento Programa - Exercício de 2022

**TABELA EXPLICATIVA - EVOLUÇÃO DA DESPESA**  
(Inc. III, Art. 22)

Página 1

Lei: , Data:

Codigo	Discriminação	DESPESA		
		Realizada 2020	Fixada 2021	Prevista 2022
<b>DESPESAS CORRENTES</b>				
3 1	PESSOAL E ENCARGOS SOCIAIS	24.268.067,41	26.041.000,00	25.498.000,00
3 2	JUROS E ENCARGOS DA DÍVIDA	23.191,48	31.000,00	31.000,00
3 3	OUTRAS DESPESAS CORRENTES	12.990.909,64	14.725.000,00	16.247.000,00
	Sub Total	37.282.168,53	40.797.000,00	41.776.000,00
<b>DESPESAS DE CAPITAL</b>				
4 4	INVESTIMENTOS	5.428.564,51	2.172.000,00	2.001.000,00
4 5	INVERSÕES FINANCEIRAS			
4 6	AMORTIZAÇÃO DA DÍVIDA	75.960,45	67.000,00	302.000,00
	Sub Total	5.504.524,96	2.239.000,00	2.303.000,00
<b>Reserva Previdenciária</b>				
7 7	Reserva Previdenciária			
	Sub Total	0,00	0,00	0,00
<b>RESERVA DE CONTINGÊNCIA</b>				
9 9	RESERVA DE CONTINGÊNCIA		380.000,00	381.000,00
	Sub Total	0,00	380.000,00	381.000,00
	<b>TOTAL</b>	<b>42.786.693,49</b>	<b>43.416.000,00</b>	<b>44.460.000,00</b>



**PREFEITURA MUNICIPAL DE JUCATI**

RUA RUI BARBOSA, 65 - CNPJ:35450790/0001-91

Orçamento Programa - Exercício de 2022

Página 1

Lei: , Data:

**TABELA EXPLICATIVA - DEMONSTRAÇÃO DA DESPESA POR PROGRAMA**

Código	Discriminação	Valor
0000	Encargos Especiais	351.000,00
0001	Gestão do Poder Legislativo	1.725.000,00
0401	Gestão Administrativa do Município	12.325.000,00
0402	Informatização da Administração Municipal	44.000,00
0403	Reequipamento da Administração	45.000,00
0404	Divulgação Institucional	77.000,00
0405	Capacitação e Treinamento de Recursos Humanos	13.000,00
0406	Aperfeiçoamento e Modernização Administrativa Municipal	255.000,00
0407	Cooperação Técnica e Financeira Com outros Entes Federados	10.000,00
0408	Apoio aos Conselhos e Relações com Sociedade Civil	4.000,00
0409	Ampliação do Patrimônio	8.000,00
0410	Gestão Administrativa do Patrimônio Municipal	9.000,00
0411	Controle Interno	78.000,00
0412	Guarda Municipal	46.000,00
0413	Programa Modernização da Administração Tributária	8.000,00
0801	Gestão da Política de Assistência Social	1.001.000,00
0802	Proteção Social Básica	526.000,00
0803	Proteção Social Especial	202.000,00
0804	Atenção a Pessoa com Deficiência	30.000,00
0805	Gestão do Sistema Único de Assistência Social	198.000,00
0806	Benefícios Eventuais e Emergencial	190.000,00
0807	Segurança Alimentar e Nutricional - SAN	40.000,00
0808	Gestão da Política Municipal de Promoção, Prevenção e Defesa dos Direitos da Criança e do Adolescente	107.000,00
0809	Promoção e Proteção as Crianças e Adolescente e suas Familias	42.000,00
0810	Programa Sócio Educativo em Meio Aberto	35.000,00
0811	Combate a Violência as Mulheres	38.000,00
0812	Conselho Municipal de Assistência Social - CMAS	15.000,00
0813	Programa Primeira Infância no SUAS/ Criança Feliz	206.000,00
0901	Previdência de Inativos e Pensionistas do Município	3.418.000,00
1001	Atenção Básica em Saúde	4.090.000,00
1002	Assistência Ambulatorial e Hospitalar Especializada	2.722.000,00
1003	Vigilância, Prevenção e Controle de Doenças e Agravos	264.000,00
1004	Assistência Farmacêutica e Insumos Estratégicos	275.000,00
1005	Gestão Política de Saúde Municipal	40.000,00
1006	Tratamento Fora de Domicílio - TFD	12.000,00
1007	Alimentação e Nutrição	10.000,00
1008	Reequipamento da Saúde	55.000,00
1009	Saúde na Escola - PSE	16.000,00
1010	Ampliação da Rede Física de Saúde	100.000,00
1011	Informatização do Sistema de Saúde	10.000,00
1201	Gestão de Política de Educação	15.000,00
1202	Aperfeiçoamento e Modernização do Sistema de Ensino	5.000,00
1203	Apoio à Instituição Educacional Sem Fins Lucrativos	5.000,00
1204	Reequipamento das Unidades Educacionais do Município	60.000,00
1205	Qualidade Escolar Municipal	4.000,00
1206	Programa de Apoio Didático e Pedagógico	55.000,00
1207	Alimentação Suplementar para os Alunos da Educação Básica	280.000,00
1208	Expansão e Melhoria da Rede Física de Ensino	30.000,00
1209	Transporte Escolar	450.000,00
1210	Transporte Escolar Universitário	112.000,00
1211	Manutenção e Desenvolvimento do Ensino Fundamental	10.611.000,00
1212	Desenvolvimento do Ensino Médio	22.000,00
1213	Desenvolvimento do Ensino Técnico Profissionalizante	16.000,00
1214	Desenvolvimento da Educação Infantil	1.401.000,00
1215	Educação de Jovens e Adultos	66.000,00
1216	Dinheiro Direto na Escola (PDDE)	20.000,00
1217	PDE - Plano de Desenvolvimento Escolar	6.000,00
1218	Inclusão Digital	27.000,00
1219	Desenvolvimento da Educação Especial	27.000,00
1220	Horta Escolar	20.000,00
1222	Programa Saúde na Escola	6.000,00
1223	Manutenção da Educação Básica - Recurso Próprio	100.000,00
1301	Revitalização do Patrimônio Histórico	10.000,00
1302	Promoção de Eventos	733.000,00
1501	Modernização dos Serviços Públicos	15.000,00
1502	Infra - Estrutura Urbana	606.000,00



PORTAL DA TRANSPARENCIA MUNICIPAL  
https://cloud-it-solucoes.inf.br/transparenciaMunicipal/download/1-20211202072345.pdf  
assinado por: idUset78

**PREFEITURA MUNICIPAL DE JUCATI**

RUA RUI BARBOSA, 65 - CNPJ:35450790/0001-91

Orçamento Programa - Exercício de 2022

Página 2

Lei: , Data:

**TABELA EXPLICATIVA - DEMONSTRAÇÃO DA DESPESA POR PROGRAMA**

Código	Discriminação	Valor
1601	Habitação Popular	10.000,00
1701	Saneamento Simplificado e Não Simplificado	285.000,00
1702	Aterro Sanitário	10.000,00
1801	Resíduos Sólidos Urbanos	105.000,00
1802	Qualidade Ambiental	99.000,00
1803	Serviços Urbano de Água e Esgoto	45.000,00
2001	Programa Nacional de Agricultura Familiar - PRONAF	8.000,00
2002	Abastecimento Agroalimentar	6.000,00
2003	Produção e Distribuição de Sementes e Mudanças	26.000,00
2004	Campanha de Vacinação de Animais	8.000,00
2005	Ampliação do Abastecimento de Produtos Primários	10.000,00
2006	Bolsa - Safra	10.000,00
2301	Apoio ao Pequeno Empreendedor	15.000,00
2302	Modernização de Feiras Livres	10.000,00
2303	Núcleo Tecnológico Juvenil da Informatização	20.000,00
2501	Eletrificação Municipal	12.000,00
2601	Qualidade de Rodovias e Estradas	20.000,00
2602	Educação no Trânsito	11.000,00
2701	Cultura, Desporto e Lazer Municipal	10.000,00
2702	Iniciação Desportiva Educacional	17.000,00
9999	Reserva de Contingência	381.000,00
	<b>TOTAL</b>	<b>44.460.000,00</b>



PORTAL DA TRANSPARENCIA MUNICIPAL  
<https://cloud.it-solucoes.inf.br/transparenciaMunicipal/download/1-20211202072345.pdf>  
assinado por: iduser.78

**PREFEITURA MUNICIPAL DE JUCATI**

RUA RUI BARBOSA, 65 - CNPJ:35450790/0001-91

Orçamento Programa - Exercício de 2022

Página 1

Lei: , Data:

**TABELA EXPLICATIVA - RELAÇÃO DE PROJETOS**

Código	Discriminação	Valor
1001	Edificação, Ampliação, Reforma e/ou Reestruturação do Prédio da Câmara	30.000,00
1002	Aquisição de Veículos para o Poder Legislativo	83.000,00
1003	Amortização da Dívida Interna	4.000,00
1005	Aquisição de Móveis, Veículos, Máquinas e Equipamentos	5.000,00
1006	Aquisição de Veículos, Máquinas e Equipamentos diversos p/ os órgãos e Unidades	5.000,00
1007	Aquisição de Móveis, Veículos, Máquinas e Equipamentos	10.000,00
1008	Aquisição de Móveis, Máquinas e Equipamentos de Informática e Periféricos	10.000,00
1009	Aquisição de Veículos, Móveis, Máquinas e Equipamentos Diversos	5.000,00
1010	Aquisição de Veículos, Máquinas e Equipamentos Diversos	10.000,00
1011	Aquisição de Veículos, Máquinas e Equipamentos Diversos	10.000,00
1012	Aquisição de Veículos para o Programa A Caminho da Escola	10.000,00
1013	Aquisição de Veículos, Móveis, Máquinas e Equipamentos Diversos	50.000,00
1014	Aquisição de Imóveis para o Ensino	20.000,00
1016	Construção, Reforma e/ou Ampliação de Unidades Escolares	10.000,00
1017	Construção, Reforma e/ou Ampliação de Creches	20.000,00
1018	Revitalização dos Prédios Públicos e Patrimônio Histórico	10.000,00
1019	Aquisição de Veículos, Móveis, Máquinas e Equipamentos Diversos	30.000,00
1020	Execução de Obras de Pavimentação - Calçamento, Meio-Fio	300.000,00
1021	Construção, Ampliação e/ou Reforma de Prédios Públicos	1.000,00
1022	Obras em Praças, Parques, Jardins e Áreas de Lazer Públicos	250.000,00
1023	Execução de Obras em Cemitério: Construção, Reformas e Ampliação	5.000,00
1024	Execução de Obras; Muros, Escadarias, Rampas e Acessos Públicos	5.000,00
1025	Execução de Obras: Construção, Reforma e Ampliação em Pontes e Passagens Molhadas	5.000,00
1026	Desapropriação de Imóveis	20.000,00
1027	Construção do Portal da Cidade	5.000,00
1028	Obras de Construção, Reforma e/ou Ampliação de Habitação	10.000,00
1029	Construção, Reforma e/ou Ampliação de Saneamento Básico	20.000,00
1030	Construção e/ou Melhoria de Banheiros Públicos	30.000,00
1031	Execução de Obras de Aterro Sanitário	10.000,00
1032	Aquisição de Veículos, para coleta de Tratamento de Resíduos Sólidos	10.000,00
1034	Execução de Obras Hídricas, incluindo Adutoras para Abastecimento D'água e Barragens	5.000,00
1035	Construção, Reforma e/ou Ampliação de Cisternas	10.000,00
1036	Construção e Implantação de Sementeiras	10.000,00
1037	Modernização, Ampliação e Cons da Feria Livre e Mercados	10.000,00
1038	Construção, Reforma e/ou Ampliação de Abrigos p/ Passageiros	10.000,00
1039	Manutenção de Rodovias e Acessos Viários	10.000,00
1040	Execução de Obras de Instalação destinadas ao Esporte, Ginásio, Quadras, incluindo Academias da Cidade	10.000,00
1041	Aquisição de Móveis, Máquinas, Veículos e Equipamentos Diversos para Saúde	20.000,00
1042	Construção, Reforma e/ou Ampliação de Imóveis Vinculados a Saúde	20.000,00
1043	Aquisição de Equipamentos para Informatização do Sistema de Saúde	10.000,00
1044	Aquisição de Móveis, Máquinas e Equipamentos Diversos	20.000,00
1045	Construção, Reforma e/ou Ampliação de Unidades Básica de Saúde	50.000,00
1046	Aquisição de Imóveis para a Saúde	10.000,00
1047	Aquisição de Móveis, Máquinas, Veículos e Equipamentos Diversos, Para Média e Alta Complexidade	20.000,00
1048	Aquisição de Móveis, Máquinas e Equipamentos Diversos para Farmácia Básica	10.000,00
1049	Aquisição de Móveis, Máquinas e Equipamentos Diversos	5.000,00
1050	Aq. de Veículos, Moveis e Equipamentos Diversos - IPSEJU	10.000,00
1051	Construção, Reforma e/ou Ampliação da Sede do IPSEJU	10.000,00
1052	Aquisição de Móveis, Máquinas e Equipamentos Diversos	10.000,00
1053	Construção, Reforma e/ou Ampliação das Instalações do FMAS	10.000,00
1054	Adequação de Estrutura Física SCFV	5.000,00
1055	Aquisição de Móveis, Máquinas, Veículos Equipamento - SCFV	10.000,00
1057	Construção e Ampliação do CRAS	10.000,00
1058	Construção e Ampliação do CREAS	5.000,00
1059	Aquisição de Móveis, Máquinas e Equipamentos Diversos - CREAS	10.000,00
1061	Aquisição de Móveis, Máquinas, Veículos e Equipamentos IGD-SUAS	5.000,00
1062	Implantação da Cozinha Comunitária	10.000,00
1063	Construção, Reforma e/ou Ampliação das Instalações do FUNDECA	10.000,00
1064	Aquisição de Móveis, Máquinas, Veículos e Equipamentos para o FUNDECA	10.000,00
1065	Cont. Reform. e/ou Ampliação de Unidades Escolares - Recurso Próprio	50.000,00
1066	Aq. de Moveis, Veículos e Eq. Diversos p/Educação Básica - Recurso Próprio	30.000,00
1067	Melhorias Sanitárias - Area Rural	200.000,00
1068	Melhorias Sanitárias - Area Urbana	10.000,00
1069	Outros Recursos Transferidos do FNDE	10.000,00
1070	Aq. Veículos, Moveis, Eq. Diversos para o Prog. Primeira Infância no SUAS	20.000,00
1071	Cont. Reform. e/ou Ampliação de Escolares do Ensino Fundamental - FNDE	300.000,00



PORTAL DA TRANSPARENCIA MUNICIPAL  
https://cloud.it-solucoes.inf.br/transparenciaMunicipal/download/1-20211202072345.pdf  
assinado por: iduser 78





**PREFEITURA MUNICIPAL DE JUCATI**

RUA RUI BARBOSA, 65 - CNPJ:35450790/0001-91

Orçamento Programa - Exercício de 2022

**TABELA EXPLICATIVA - RELAÇÃO DE PROJETOS**

Código	Discriminação	Valor
1072	Cont. Reform. e/ou Ampliação de Escolares do Ensino Infantil - FNDE	10.000,00
1073	Aquisição de Equipamentos para o Programa SIAFIC	35.000,00
1074	Construção, Reforma e/ou Ampliação de Prédios do Programa Média e Alta Complexidade	20.000,00
Total		2.023.000,00



PORTAL DA TRANSPARENCIA MUNICIPAL

<https://cloud.it-solucoes.inf.br/transparenciaMunicipal/download/1-20211202072345.pdf>

assinado por: idu\$er 78

**PREFEITURA MUNICIPAL DE JUCATI**

RUA RUI BARBOSA, 65 - CNPJ:35450790/0001-91

Orçamento Programa - Exercício de 2022

Página 1

Lei, Data:

**TABELA EXPLICATIVA - RELAÇÃO DE ATIVIDADES**

Código	Discriminação	Valor
2001	Gestão Administrativa do Poder Legislativo	509.000,00
2002	Treinamento, Cap. e Qualificação de Servidores Públicos e Vereadores	24.000,00
2003	Despesa com Subsídios de Vereadores	995.000,00
2004	Despesa com Cerimonial e Eventos do Poder Legislativo	20.000,00
2005	Manutenção das Atividades do Gabinete	856.000,00
2006	Manutenção do Controle Interno	78.000,00
2007	Manutenção das Atividades da Secretaria	120.000,00
2008	Divulgação Institucional Administrativa	77.000,00
2009	Gestão Administrativa da Secretaria	1.205.000,00
2010	Contratação de Consultoria, Assistência Jurídica, Técnica Especializada	308.000,00
2011	Serviços Técnicos Especializado p/ Elaboração de Planos e Projetos	20.000,00
2012	Apoio as Ações de Outros Governo	10.000,00
2013	Apoio aos Conselhos	4.000,00
2014	Manutenção, Conservação e modernização dos Prédios Públicos	8.000,00
2015	Manutenção dos Sistemas de Controle Patrimonial	9.000,00
2016	Manutenção do Programa de Informatização Municipal, Incluindo Locação de Hardware e Software	39.000,00
2017	Aquisição de Equipamentos de Informática, Hardware e Software para Administração Municipal	5.000,00
2018	Capacitação, Treinamento e Qualificação dos Servidores	13.000,00
2019	Implantação e Manutenção da Guarda Municipal	46.000,00
2020	Gestão Administrativa da Secretaria de Finanças	420.000,00
2021	Taxas Bancárias, Seguros e Encargos Diversos	53.000,00
2022	Despesas com Obrigações Trib. e Contributivas Sociais - PASEP	200.000,00
2023	Implantação e Manutenção do Programa Modernização Tributária	8.000,00
2024	Reserva de Contingência	381.000,00
2025	Manutenção das Atividades Gerais da Procuradoria	36.000,00
2026	Gestão das Atividades da Secretaria	3.449.000,00
2027	Execução de Projetos e Atividades do PRONAF	8.000,00
2028	Execução de Ações Promotoras do Abastecimento Agroalimentar	6.000,00
2029	Apoio aos Agricultores, Doações de Sementes e Outros, incluindo Manutenção de Sementeiras	16.000,00
2030	Implantação e Manutenção do Programa Bolsa Safra/Seguro Safra	10.000,00
2031	Promoção de Campanha de Vacinação de Animais	8.000,00
2032	Manutenção de Mercados, Açougue, Matadouro e Central de Abastecimento	10.000,00
2033	Gestão das Atividades da Secretaria	292.000,00
2034	Manutenção da Política de Educação	15.000,00
2035	Contratação de Consultoria e Assessoria Especializada p/ Elaboração de Projetos	5.000,00
2036	Subvenções a Entidades Educacionais sem Fins Lucrativos	5.000,00
2037	Manutenção do Programa Qualidade Escolar	4.000,00
2038	Manutenção de Merenda Escolar	260.000,00
2039	Aquisição de Material Didático	55.000,00
2040	Manutenção do Programa A Caminho da Escola	70.000,00
2041	Manutenção do Transporte Escolar	320.000,00
2042	Manutenção do Programa Salário Educação	252.000,00
2043	Manutenção do PDDE	20.000,00
2044	Gestão Administrativa do Plano de Ações Articuladas - PAR	6.000,00
2045	Implantação e Manutenção do Programa Saúde na Escola	6.000,00
2046	Manutenção das Atividades do Ensino Médio	16.000,00
2047	Implantação e Manutenção de Curso de pré-Vestibular	6.000,00
2048	Manutenção do Programa Ensino Profissionalizante	16.000,00
2049	Manutenção do Transporte Escolar Universitário	112.000,00
2050	Manutenção do Programa Educação Especial	27.000,00
2051	Manutenção do Programa Inclusão Digital	27.000,00
2052	Manutenção do Programa Horta Escolar	20.000,00
2053	Subvenções a Entidades Sem Fins Lucrativos	5.000,00
2054	Promoção de Eventos e Festividades	733.000,00
2055	Apoio ao Esporte e Lazer	17.000,00
2056	Manutenção do Programa de Transporte Escolar	50.000,00



PORTAL DA TRANSPARENCIA MUNICIPAL  
https://cloud.it-solucoes.inf.br/transparenciaMunicipal/download/1-20211202072345.pdf  
assinado por: iduser.78

**PREFEITURA MUNICIPAL DE JUCATI**

RUA RUI BARBOSA, 65 - CNPJ:35450790/0001-91

Orçamento Programa - Exercício de 2022

Página 2

Lei: , Data:

**TABELA EXPLICATIVA - RELAÇÃO DE ATIVIDADES**

Código	Discriminação	Valor
2057	Gestão Administrativa das Atividades do FUNDEB - 40%	3.441.000,00
2058	Gestão Administrativa das Atividades do FUNDEB - 60%	6.357.000,00
2059	Gestão Administrativa das Atividades da Educação Infantil - 40%	481.000,00
2060	Gestão Administrativa das Atividades da Educação Infantil - 60%	873.000,00
2061	Gestão Administrativa das Atividades da Educação de Jovens e Adultos - 40%	41.000,00
2062	Gestão Administrativa das Atividades da Educação de Jovens e Adultos - 60%	25.000,00
2063	Manutenção das Atividades Gerais da Secretaria	2.618.000,00
2064	Manutenção de Pavimentação e Reposição de Calçamento	15.000,00
2065	Capacitação, Treinamento e Qualificação de Servidores	15.000,00
2066	Manutenção, Limpeza e Conserto do Sistema de Saneamento Urbano	25.000,00
2067	Manutenção dos Serviços de Tratamento de Resíduos Sólidos e Depósito de Lixo Urbano	95.000,00
2068	Manutenção do Programa de Abastecimento D'água Emergencial	30.000,00
2069	Manutenção do Núcleo Tecnológico	20.000,00
2070	Manutenção do Programa Pequeno Empreendedor	15.000,00
2071	Manutenção e Implantação do Sistema de Eletrificação	12.000,00
2072	Manutenção do Setor de Transporte	25.000,00
2073	Capacitar Motorista e Motociclista	11.000,00
2074	Manutenção das Atividades da Secretaria de Saúde	43.000,00
2075	Manutenção das Atividades do Fundo Municipal de Saúde	2.188.000,00
2076	Manutenção das Atividades do Conselho Municipal de Saúde	15.000,00
2077	Subvenções e Contribuições a Entidades Sem Fins Lucrativos	10.000,00
2078	Manutenção do Programa de Gestão da Política de Saúde	15.000,00
2080	Manutenção das Atividades do Programa Saúde da Família - PSF	2.825.000,00
2081	Manutenção das Atividades do Programa Saúde Bucal	264.000,00
2082	Manutenção das Atividades do PACS	886.000,00
2083	Implantação e Manutenção do Núcleo de Apoio a Saúde da Família - NASF	115.000,00
2084	Manutenção do PSE - Programa Saúde na Escola	16.000,00
2085	Manutenção das Ações de Saúde de Média e Alta Complexidade	2.332.000,00
2086	Manutenção do Programa de Tratamento Fora de Domicílio - TFD	12.000,00
2087	Manutenção das Atividades do Programa Farmácia Básica	200.000,00
2088	Manutenção do Programa de Vigilância Sanitária	158.000,00
2089	Manutenção do PNI - Programa Nacional de Imunização	15.000,00
2090	Manutenção do Programa de Piso Fixo e Promoção da Saúde - PFVPS	91.000,00
2091	Manutenção do Programa de Alimentação e Nutrição	10.000,00
2092	Manutenção das Atividades Vinculadas a Gestão Administrativa do IPSEJU	239.000,00
2093	Manutenção das Atividades Previdenciárias	3.159.000,00
2097	Gestão Administrativa de Pessoal da Secretaria de Assistência Social	413.000,00
2098	Manutenção das Atividades da Secretaria de Assistência Social	63.000,00
2099	Gestão Administrativa Pessoal - FMAS	25.000,00
2100	Manutenção das Atividades do FMAS	175.000,00
2101	Despesas com Obrigações Patronais	80.000,00
2102	Subvenção a Entidades Assistência ou Culturais Sem Fins Lucrativos e Outros	5.000,00
2103	Capacitação, Treinamento e Qualificação de Agentes Públicos	20.000,00
2104	Serviços de Convivência e Fortalecimento de Vínculos para Idosos	41.000,00
2105	Manutenção das Ações do Programa BPC	30.000,00
2106	Apoio as Atividades do Conselho Tutelar e demais Conselhos de Controle Social	174.000,00
2107	Serviços de Convivência e Fortalecimento de Vínculo para Crianças e Adolescente de (SCFV)	173.000,00
2108	Manutenção das Ações Estratégicas de Erradicação do Trabalho Infantil - AEPETI	87.000,00
2109	Manutenção do Programa de Proteção as Crianças, Adolescente e suas Famílias	42.000,00
2110	Manutenção da Ação Liberdade Assistida	36.000,00
2111	Manutenção do Centro de Referência de Assistência Social - CRAS/PAIF	287.000,00
2112	Manutenção do Centro de Referência de Assistência Social - CREAS/PAEFI	166.000,00
2113	Manutenção e Aprimoramento da Gestão SUAS/IGDSUAS	53.000,00
2114	Manutenção das Ações do Programa (IGD/BOLSA FAMÍLIA)	140.000,00
2115	Benefício de Assistência Emergencial	20.000,00
2116	Assistência as Famílias Carentes. Lei Municipal 165/2009	170.000,00
2117	Manutenção ao Apoio as Instâncias de Controle Social	38.000,00
2118	Manutenção das Ações Vinculadas ao Programa de Segurança Alimentar e Nutricional -	25.000,00



PORTAL DA TRANSPARENCIA MUNICIPAL  
assinado por: iduser78  
https://cloud.it-solucoes.inf.br/transparenciaMunicipal/download/1-20211202072345.pdf

**PREFEITURA MUNICIPAL DE JUCATI**

RUA RUI BARBOSA, 65 - CNPJ:35450790/0001-91

Orçamento Programa - Exercício de 2022

Página 3

Lei: , Data:

**TABELA EXPLICATIVA - RELAÇÃO DE ATIVIDADES**

Código	Discriminação	Valor
	<b>SAN</b>	
2119	Manutenção de Ações de Alimentação Regular para pessoas Carentes e Desnutridas	5.000,00
2120	Manutenção das Atividades Gerais - FUNDECA	20.000,00
2121	Manutenção da Merenda Escolar - Recurso Próprio	20.000,00
2122	Manutenção do FUNDEB 60% - Recurso Próprio	10.000,00
2123	Manutenção do FUNDEB 40% - Recurso Próprio	10.000,00
2124	Farmácia Básica - Recurso Próprio	60.000,00
2125	Despesas com Controladoria Interna	60.000,00
2126	Gestão de Pessoal do CAPS	206.000,00
2127	Manutenção das Atividades do CAPS	164.000,00
2128	Gestão de Pessoal da Farmácia Básica	15.000,00
2129	FUNDEB 40% - Recurso Próprio	241.000,00
2130	Manutenção da Educação Infantil - Recurso Próprio	17.000,00
2131	Manutenção do Conselho Municipal de Assistência Social	15.000,00
2132	Manutenção do Programa Primeira Infância no SUAS/ Criança Feliz	186.000,00
2133	Apoio ao Programa de Geração de Emprego e Renda	20.000,00
2134	Manutenção do Programa de Inclusão Digital	6.000,00
2135	Gestão da Secretaria de Meio Ambiente	82.000,00
2136	Manutenção da Secretaria de Meio Ambiente	17.000,00
2137	Enfrentamento de Emergência COVID - 19	612.000,00
2139	Implantação e Manutenção do Sistema SIAFIC	65.000,00
2140	Aquisição de Fardamentos para Alunos da Rede Municipal de Ensino	10.000,00
	<b>Total</b>	<b>42.086.000,00</b>





**TABELA EXPLICATIVA - RELAÇÃO DE OPERAÇÕES ESPECIAIS**

Lei: , Data:

Código	Discriminação	Valor
0003	Pagamento de Precatórios e Sentenças Judiciais	10.000,00
0004	Pagamento de Juros e Encargos da Dívida	20.000,00
0005	Amortização de Dívidas Públicas	300.000,00
0006	Indenizações e Restituições Diversas	5.000,00
0007	Pagamentos de Juros e Encargos da Dívida	2.000,00
0008	Indenizações e Restituições, incluindo Decorrentes de Convênios	5.000,00
0010	Indenizações e Restituições Diversas - IPSEJU	2.000,00
0013	Juros Sobre a Dívida por Contrato	2.000,00
0014	Indenização e Restituição Diversas	5.000,00
	<b>Total</b>	<b>351.000,00</b>





**PREFEITURA MUNICIPAL DE JUCATI**  
RUA RUI BARBOSA, 65 - CNPJ:35450790/0001-91

Orçamento Programa - Exercício de 2022

**TABELA EXPLICATIVA - LEGISLAÇÃO DA RECEITA**  
(Inc. III, § 1º, Art.2º)

Página 1

Lei: , Data:

Código	Discriminação	Legislacao
1000.00.0.0.00	RECEITAS CORRENTES	
1100.00.0.0.00	IMPOSTOS, TAXAS E CONTRIBUIÇÕES DE MELHORIA	
1110.00.0.0.00	IMPOSTOS	
1112.00.0.0.00	IMPOSTOS SOBRE O PATRIMÔNIO	
1112.50.0.0.00	IMPOSTO SOBRE A PROPRIEDADE PREDIAL E TERRITORIAL URBANA	
1112.50.0.1.00	IMPOSTO SOBRE A PROPRIEDADE PREDIAL E TERRITORIAL URBANA - P	Art. 156 Inciso I da CF. Código Tributário do Município
1112.50.0.2.00	IMPOSTO SOBRE A PROPRIEDADE PREDIAL E TERRITORIAL URBANA - M	Art. 156 Inciso I da CF. Código Tributário do Município
1112.50.0.3.00	IMPOSTO SOBRE A PROPRIEDADE PREDIAL E TERRITORIAL URBANA - D	Código Tributário do Município
1112.50.0.4.00	IMPOSTO SOBRE A PROPRIEDADE PREDIAL E TERRITORIAL URBANA - M	Código Tributário do Município
1112.53.0.0.00	IMPOSTOS SOBRE TRANSMISSÃO "INTER VIVOS" DE BENS IMÓVEIS E D	
1112.53.0.1.00	IMPOSTOS SOBRE TRANSMISSÃO "INTER VIVOS" DE BENS IMÓVEIS E D	Art. 158 Inciso I da Constituição Federal
1112.53.0.2.00	IMPOSTOS SOBRE TRANSMISSÃO "INTER VIVOS" DE BENS IMÓVEIS E D	Art. 158 Inciso I da Constituição Federal
1112.53.0.3.00	IMPOSTOS SOBRE TRANSMISSÃO "INTER VIVOS" DE BENS IMÓVEIS E D	Código Tributário do Município
1112.53.0.4.00	IMPOSTOS SOBRE TRANSMISSÃO "INTER VIVOS" DE BENS IMÓVEIS E D	Código Tributário do Município
1113.00.0.0.00	IMPOSTOS SOBRE A RENDA E PROVENTOS DE QUALQUER NATUREZA	
1113.03.0.0.00	IMPOSTO SOBRE A RENDA - RETIDO NA FONTE	
1113.03.1.0.00	IMPOSTO SOBRE A RENDA - RETIDO NA FONTE - TRABALHO	
1113.03.1.1.00	IMPOSTO SOBRE A RENDA - RETIDO NA FONTE - TRABALHO - PRINCIP	Art. 158 Inciso I da Constituição Federal
1113.03.4.0.00	IMPOSTO SOBRE A RENDA - RETIDO NA FONTE - OUTROS RENDIMENTOS	
1113.03.4.1.00	IMPOSTO SOBRE A RENDA - RETIDO NA FONTE - OUTROS RENDIMENTOS	Art. 158 Inciso I da Constituição Federal
1114.00.0.0.00	IMPOSTOS SOBRE A PRODUÇÃO E CIRCULAÇÃO DE MERCADORIAS E SERV	
1114.51.0.0.00	IMPOSTOS SOBRE SERVIÇOS	
1114.51.1.0.00	IMPOSTO SOBRE SERVIÇOS DE QUALQUER NATUREZA - ISSQN	
1114.51.1.1.00	IMPOSTO SOBRE SERVIÇOS DE QUALQUER NATUREZA - ISSQN - PRINCIP	Art. 156 Inciso I da CF. Código Tributário do Município
1114.51.1.2.00	IMPOSTO SOBRE SERVIÇOS DE QUALQUER NATUREZA - ISSQN - MULTAS	Art. 156 Inciso I da CF. Código Tributário do Município
1114.51.1.3.00	IMPOSTO SOBRE SERVIÇOS DE QUALQUER NATUREZA - ISSQN - DIVIDA	Código Tributário do Município
1114.51.1.4.00	IMPOSTO SOBRE SERVIÇOS DE QUALQUER NATUREZA - ISSQN - MULTAS	Código Tributário do Município



**PREFEITURA MUNICIPAL DE JUCATI**  
RUA RUI BARBOSA, 65 - CNPJ:35450790/0001-91

Orçamento Programa - Exercício de 2022

**TABELA EXPLICATIVA - LEGISLAÇÃO DA RECEITA**  
(Inc. III, § 1º, Art.2º)

Página 2  
Lei: , Data:

Codigo	Discriminação	Legislacao
1120.00.0.0.00	TAXAS	
1121.00.0.0.00	TAXAS PELO EXERCÍCIO DO PODER DE POLÍCIA	
1121.01.0.0.00	TAXAS DE INSPEÇÃO, CONTROLE E FISCALIZAÇÃO	
1121.01.0.1.00	TAXAS DE INSPEÇÃO, CONTROLE E FISCALIZAÇÃO - PRINCIPAL	Código Tributario do Município
1121.01.0.2.00	TAXAS DE INSPEÇÃO, CONTROLE E FISCALIZAÇÃO - MULTAS E JUROS	Código Tributario do Município
1121.01.0.3.00	TAXAS DE INSPEÇÃO, CONTROLE E FISCALIZAÇÃO - DÍVIDA ATIVA	Código Tributario do Município
1121.01.0.4.00	TAXAS DE INSPEÇÃO, CONTROLE E FISCALIZAÇÃO - MULTAS E JUROS	Código Tributario do Município
1121.50.0.0.00	TAXA DE FISCALIZAÇÃO DE VIGILÂNCIA SANITÁRIA	
1121.50.0.1.00	TAXA DE FISCALIZAÇÃO DE VIGILÂNCIA SANITÁRIA - PRINCIPAL	Código Tributario do Município
1122.00.0.0.00	TAXAS PELA PRESTAÇÃO DE SERVIÇOS	
1122.01.0.0.00	TAXAS PELA PRESTAÇÃO DE SERVIÇOS EM GERAL	
1122.01.0.1.00	TAXAS PELA PRESTAÇÃO DE SERVIÇOS EM GERAL - PRINCIPAL	Código Tributario do Município
1122.01.0.2.00	TAXAS PELA PRESTAÇÃO DE SERVIÇOS EM GERAL - MULTAS E JUROS D	Código Tributario do Município
1122.01.0.3.00	TAXAS PELA PRESTAÇÃO DE SERVIÇOS EM GERAL - DÍVIDA ATIVA	Código Tributario do Município
1122.01.0.4.00	TAXAS PELA PRESTAÇÃO DE SERVIÇOS EM GERAL - MULTAS E JUROS D	Código Tributario do Município
1200.00.0.0.00	CONTRIBUIÇÕES	
1210.00.0.0.00	CONTRIBUIÇÕES SOCIAIS	
1215.00.0.0.00	CONTRIBUIÇÕES PARA RÉGIMES PRÓPRIOS DE PREVIDÊNCIA E SISTEM	
1215.01.0.0.00	CONTRIBUIÇÃO DO SERVIDOR CIVIL	
1215.01.1.0.00	CONTRIBUIÇÃO DO SERVIDOR CIVIL ATIVO	
1215.01.1.1.01	CONTRIBUIÇÃO DO SERVIDOR CIVIL ATIVO - PREFEITURA	Art. 149 Parágrafo 1º da Constituição Federal, RPPS
1215.01.1.1.02	CONTRIBUIÇÃO DO SERVIDOR CIVIL ATIVO - SAÚDE	Art. 149 Parágrafo 1º da Constituição Federal, RPPS
1215.01.1.1.03	CONTRIBUIÇÃO DO SERVIDOR CIVIL ATIVO - ASSISTÊNCIA	Art. 149 Parágrafo 1º da Constituição Federal, RPPS
1215.01.1.1.04	CONTRIBUIÇÃO DO SERVIDOR CIVIL ATIVO - CÂMARA	Art. 149 Parágrafo 1º da Constituição Federal, RPPS
1215.01.1.2.00	CONTRIBUIÇÃO DO SERVIDOR CIVIL ATIVO - MULTAS E JUROS DE MOR	Art. 149 Parágrafo 1º da Constituição Federal, RPPS
1215.01.1.3.00	CONTRIBUIÇÃO DO SERVIDOR CIVIL ATIVO - DÍVIDA ATIVA	Art. 149 Parágrafo 1º da Constituição Federal, RPPS
	CONTRIBUIÇÃO DO SERVIDOR CIVIL ATIVO - MULTAS E JUROS DE MOR	Art. 149 Parágrafo 1º da Constituição Federal, RPPS



**PREFEITURA MUNICIPAL DE JUCATI**  
RUA RUI BARBOSA, 65 - CNPJ:35450790/0001-91

Orçamento Programa - Exercício de 2022

**TABELA EXPLICATIVA - LEGISLAÇÃO DA RECEITA**  
(Inc. III, § 1º, Art.2º)

Página 3

Lei: , Data:

Código	Discriminação	Legislação
1215.01.1.4.00		
1215.01.2.0.00	CONTRIBUIÇÃO DO SERVIDOR CIVIL INATIVO	
1215.01.2.1.00	CONTRIBUIÇÃO DO SERVIDOR CIVIL INATIVO - PRINCIPAL	Art. 149 Parágrafo 1º da Constituição Federal, RPPS
1300.00.0.0.00	RECEITA PATRIMÔNIAL	
1320.00.0.0.00	VALORES MOBILIÁRIOS	
1321.00.0.0.00	JUROS E CORREÇÕES MONETÁRIAS	
1321.01.0.0.00	REMUNERAÇÃO DE DEPÓSITOS BANCÁRIOS	
1321.01.0.1.00	REMUNERAÇÃO DE DEPÓSITOS BANCÁRIOS - PRINCIPAL	Legislação Específica
1321.01.0.1.00	REMUNERAÇÃO DE DEPÓSITOS BANCÁRIOS - PRINCIPAL	Legislação Específica
1321.01.0.1.00	REMUNERAÇÃO DE DEPÓSITOS BANCÁRIOS - PRINCIPAL	Legislação Específica
1321.02.0.0.00	REMUNERAÇÃO DE DEPÓSITOS ESPECIAIS	
1321.02.0.1.00	REMUNERAÇÃO DE DEPÓSITOS ESPECIAIS - PRINCIPAL	Legislação Específica
1321.04.0.0.00	REMUNERAÇÃO DOS RECURSOS DO REGIME PRÓPRIO DE PREVIDÊNCIA SO	
1321.04.0.1.00	REMUNERAÇÃO DOS RECURSOS DO REGIME PRÓPRIO DE PREVIDÊNCIA SO	Legislação Específica
1600.00.0.0.00	RECEITA DE SERVIÇOS	
1610.00.0.0.00	SERVIÇOS ADMINISTRATIVOS E COMERCIAIS GERAIS	
1611.00.0.0.00	SERVIÇOS ADMINISTRATIVOS E COMERCIAIS GERAIS	
1611.01.0.0.00	SERVIÇOS ADMINISTRATIVOS E COMERCIAIS GERAIS	
1611.01.0.1.00	SERVIÇOS ADMINISTRATIVOS E COMERCIAIS GERAIS - PRINCIPAL	Legislação Específica, Código Tributário do Município
1630.00.0.0.00	SERVIÇOS E ATIVIDADES REFERENTES à SAÚDE	
1631.00.0.0.00	SERVIÇOS DE ATENDIMENTO à SAÚDE	
1631.01.0.0.00	SERVIÇOS DE ATENDIMENTO à SAÚDE EM UNIDADES DO GOVERNO FEDER.	
1631.01.0.1.00	SERVIÇOS DE ATENDIMENTO à SAÚDE EM UNIDADES DO GOVERNO FEDER	Legislação Específica
1700.00.0.0.00	TRANSFERÊNCIAS CORRENTES	
1710.00.0.0.00	TRANSFERÊNCIAS DA UNIÃO E DE SUAS ENTIDADES	
1711.00.0.0.00	TRANSFERÊNCIAS DECORRENTES DE PARTICIPAÇÃO NA RECEITA DA UNI	
1711.51.0.0.00	COTA-PARTE DO FUNDO DE PARTICIPAÇÃO DOS MUNICÍPIOS - FPM	
1711.51.1.0.00	COTA-PARTE DO FUNDO DE PARTICIPAÇÃO DOS MUNICÍPIOS - COTA ME	
1711.51.1.1.00	COTA-PARTE DO FUNDO DE PARTICIPAÇÃO DOS MUNICÍPIOS - COTA ME	Art. 159 Inciso I alínea "c" da Constituição Federal





**PREFEITURA MUNICIPAL DE JUCATI**  
RUA RUI BARBOSA, 65 - CNPJ:35450790/0001-91

Orçamento Programa - Exercício de 2022

**TABELA EXPLICATIVA - LEGISLAÇÃO DA RECEITA**  
(Inc. III, § 1º, Art.2º)

Página 4  
Lei: , Data:

Código	Discriminação	Legislação
1711.51.2.0.00	COTA-PARTE DO FUNDO DE PARTICIPAÇÃO DO MUNICÍPIOS – 1% COTA	
1711.51.2.1.00	COTA-PARTE DO FUNDO DE PARTICIPAÇÃO DO MUNICÍPIOS – 1% COTA	Art. 159 Inciso I alínea "c" da Constituição Federal
1711.51.3.0.00	COTA-PARTE DO FUNDO DE PARTICIPAÇÃO DOS MUNICÍPIOS - 1% COTA	
1711.51.3.1.00	COTA-PARTE DO FUNDO DE PARTICIPAÇÃO DOS MUNICÍPIOS - 1% COTA	Art. 159 Inciso I alínea "c" da Constituição Federal
1711.52.0.0.00	COTA-PARTE DO IMPOSTO SOBRE A PROPRIEDADE TERRITORIAL RURAL	
1711.52.0.1.00	COTA-PARTE DO IMPOSTO SOBRE A PROPRIEDADE TERRITORIAL RURAL	Art.158 Inciso II da Constituição Federal
1712.00.0.0.00	TRANSFERÊNCIAS DAS COMPENSAÇÕES FINANCEIRAS PELA EXPLORAÇÃO	
1712.52.0.0.00	COTA-PARTE DA COMPENSAÇÃO FINANCEIRA PELA PRODUÇÃO DE PETRÓLEO	
1712.52.4.0.00	COTA-PARTE DO FUNDO ESPECIAL DO PETRÓLEO – FEP	
1712.52.4.1.00	COTA-PARTE DO FUNDO ESPECIAL DO PETRÓLEO – FEP - PRINCIPAL	Legislação Específica
1713.00.0.0.00	TRANSFERÊNCIAS DE RECURSOS DO SISTEMA ÚNICO DE SAÚDE – SUS	
1713.50.0.0.00	TRANSFERÊNCIAS DE RECURSOS DO SISTEMA ÚNICO DE SAÚDE – SUS –	
1713.50.1.0.00	TRANSFERÊNCIAS DE RECURSOS DO BLOCO DE MANUTENÇÃO DAS AÇÕES	
1713.50.1.1.00	TRANSFERÊNCIAS DE RECURSOS DO BLOCO DE MANUTENÇÃO DAS AÇÕES	Art. 195 da CF e ART. 77 do ADCT
1713.50.2.0.00	TRANSFERÊNCIAS DE RECURSOS DO BLOCO DE MANUTENÇÃO DAS AÇÕES	
1713.50.2.1.00	TRANSFERÊNCIAS DE RECURSOS DO BLOCO DE MANUTENÇÃO DAS AÇÕES	Art. 195 da CF e ART. 77 do ADCT
1713.50.3.0.00	TRANSFERÊNCIAS DE RECURSOS DO BLOCO DE MANUTENÇÃO DAS AÇÕES	
1713.50.3.1.00	TRANSFERÊNCIAS DE RECURSOS DO BLOCO DE MANUTENÇÃO DAS AÇÕES	Art. 195 da CF e ART. 77 do ADCT
1713.50.4.0.00	TRANSFERÊNCIAS DE RECURSOS DO BLOCO DE MANUTENÇÃO DAS AÇÕES	
1713.50.4.1.00	TRANSFERÊNCIAS DE RECURSOS DO BLOCO DE MANUTENÇÃO DAS AÇÕES	Art. 195 da CF e ART. 77 do ADCT
1713.50.5.0.00	TRANSFERÊNCIAS DE RECURSOS DO BLOCO DE MANUTENÇÃO DAS AÇÕES	
1713.50.5.1.00	TRANSFERÊNCIAS DE RECURSOS DO BLOCO DE MANUTENÇÃO DAS AÇÕES	Art. 195 da CF e ART. 77 do ADCT
1713.50.9.0.00	TRANSFERÊNCIAS DE RECURSOS DO BLOCO DE MANUTENÇÃO DAS AÇÕES	
1713.50.9.1.00	TRANSFERÊNCIAS DE RECURSOS DO BLOCO DE MANUTENÇÃO DAS AÇÕES	Art. 195 da CF e ART. 77 do ADCT
1714.00.0.0.00	TRANSFERÊNCIAS DE RECURSOS DO FUNDO NACIONAL DO DESENVOLVIMENTO	
1714.50.0.0.00	TRANSFERÊNCIAS DO SALÁRIO-EDUCAÇÃO	
1714.50.0.1.00	TRANSFERÊNCIAS DO SALÁRIO-EDUCAÇÃO - PRINCIPAL	Legislação Específica
1714.51.0.0.00	TRANSFERÊNCIAS DIRETAS DO FNDE REFERENTES AO PROGRAMA DINHEIRO	



**PREFEITURA MUNICIPAL DE JUCATI**  
RUA RUI BARBOSA, 65 - CNPJ:35450790/0001-91

Orçamento Programa - Exercício de 2022

**TABELA EXPLICATIVA - LEGISLAÇÃO DA RECEITA**  
(Inc. III, § 1º, Art.2º)

Página 5

Lei: , Data:

Codigo	Discriminação	Legislacao
1714.51.0.1.00	TRANSFERÊNCIAS DIRETAS DO FNDE REFERENTES AO PROGRAMA DINHEI	Legislação Especifica
1714.52.0.0.00	TRANSFERÊNCIAS REFERENTES AO PROGRAMA NACIONAL DE ALIMENTAÇÃO	
1714.52.0.1.00	TRANSFERÊNCIAS REFERENTES AO PROGRAMA NACIONAL DE ALIMENTAÇÃO	Legislação Especifica
1714.53.0.0.00	TRANSFERÊNCIAS REFERENTES AO PROGRAMA NACIONAL DE APOIO AO T	
1714.53.0.1.00	TRANSFERÊNCIAS REFERENTES AO PROGRAMA NACIONAL DE APOIO AO T	Legislação Especifica
1714.99.0.0.00	OUTRAS TRANSFERÊNCIAS DIRETAS DO FUNDO NACIONAL DO DESENVOLV	
1714.99.0.1.00	OUTRAS TRANSFERÊNCIAS DIRETAS DO FUNDO NACIONAL DO DESENVOLV	Legislação Especifica
1715.00.0.0.00	TRANSFERÊNCIAS DE RECURSOS DE COMPLEMENTAÇÃO DA UNIÃO AO FUN	
1715.50.0.0.00	TRANSFERÊNCIAS DE RECURSOS DE COMPLEMENTAÇÃO DA UNIÃO AO FUN	
1715.50.0.1.00	TRANSFERÊNCIAS DE RECURSOS DE COMPLEMENTAÇÃO DA UNIÃO AO FUN	Lei 14.113/2020
1715.51.0.0.00	TRANSFERÊNCIAS DE RECURSOS DE COMPLEMENTAÇÃO DA UNIÃO AO FUN	
1715.51.0.1.00	TRANSFERÊNCIAS DE RECURSOS DE COMPLEMENTAÇÃO DA UNIÃO AO FUN	Lei 14.113/2020
1715.52.0.0.00	TRANSFERÊNCIAS DE RECURSOS DE COMPLEMENTAÇÃO DA UNIÃO AO FUN	
1715.52.0.1.00	TRANSFERÊNCIAS DE RECURSOS DE COMPLEMENTAÇÃO DA UNIÃO AO FUN	Lei 14.113/2020
1716.00.0.0.00	TRANSFERÊNCIAS DE RECURSOS DO FUNDO NACIONAL DE ASSISTÊNCIA	
1716.50.0.0.00	TRANSFERÊNCIAS DE RECURSOS DO FUNDO NACIONAL DE ASSISTÊNCIA	
1716.50.0.1.00	TRANSFERÊNCIAS DE RECURSOS DO FUNDO NACIONAL DE ASSISTÊNCIA	Artigos 194 e 203 da Constituição Federal
1719.00.0.0.00	OUTRAS TRANSFERÊNCIAS DE RECURSOS DA UNIÃO E DE SUAS ENTIDAD	
1719.51.0.0.00	TRANSFERÊNCIAS FINANCEIRAS DO ICMS - DESONERAÇÃO - L.C. Nº 8	
1719.51.0.1.00	TRANSFERÊNCIAS FINANCEIRAS DO ICMS - DESONERAÇÃO - L.C. Nº 8	Lei Complementar nº 87/96
1719.99.0.0.00	OUTRAS TRANSFERÊNCIAS DE RECURSOS DA UNIÃO E DE SUAS ENTIDAD	
1719.99.0.1.00	OUTRAS TRANSFERÊNCIAS DE RECURSOS DA UNIÃO E DE SUAS ENTIDAD	Legislação Especifica
1720.00.0.0.00	TRANSFERÊNCIAS DOS ESTADOS E DO DISTRITO FEDERAL E DE SUAS E	
1721.00.0.0.00	PARTICIPAÇÃO NA RECEITA DOS ESTADOS E DISTRITO FEDERAL	
1721.50.0.0.00	COTA-PARTE DO ICMS	
1721.50.0.1.00	COTA-PARTE DO ICMS - PRINCIPAL	Art. 158 Inciso IV da Constituição Federal
1721.51.0.0.00	COTA-PARTE DO IPVA	
1721.51.0.1.00	COTA-PARTE DO IPVA - PRINCIPAL	Art. 158 Inciso IV da Constituição Federal



**PREFEITURA MUNICIPAL DE JUCATI**  
RUA RUI BARBOSA, 65 - CNPJ:35450790/0001-91

Orçamento Programa - Exercício de 2022

**TABELA EXPLICATIVA - LEGISLAÇÃO DA RECEITA**

(Inc. III, § 1º, Art.2º)

Página 6

Lei: , Data:

Código	Discriminação	Legislação
1721.52.0.0.00	COTA-PARTE DO IPI - MUNICÍPIOS	
1721.52.0.1.00	COTA-PARTE DO IPI - MUNICÍPIOS - PRINCIPAL	Legislação Específica
1721.53.0.0.00	COTA-PARTE DA CONTRIBUIÇÃO DE INTERVENÇÃO NO DOMÍNIO ECONÔMI	
1721.53.0.1.00	COTA-PARTE DA CONTRIBUIÇÃO DE INTERVENÇÃO NO DOMÍNIO ECONÔMI	Legislação Específica
1723.00.0.0.00	TRANSFERÊNCIAS DE RECURSOS DO SISTEMA ÚNICO DE SAÚDE - SUS	
1723.50.0.0.00	TRANSFERÊNCIAS DE RECURSOS DO SISTEMA ÚNICO DE SAÚDE - SUS	
1723.50.0.1.00	TRANSFERÊNCIAS DE RECURSOS DO SISTEMA ÚNICO DE SAÚDE - SUS -	Legislação Específica
1724.00.0.0.00	TRANSFERÊNCIAS DE CONVÊNIOS DOS ESTADOS E DF E DE SUAS ENTID	
1724.51.0.0.00	TRANSFERÊNCIAS DE CONVÊNIOS DOS ESTADOS DESTINADAS A PROGRAM	
1724.51.0.1.00	TRANSFERÊNCIAS DE CONVÊNIOS DOS ESTADOS DESTINADAS A PROGRAM	Legislação Específica
1729.00.0.0.00	OUTRAS TRANSFERÊNCIAS DOS ESTADOS E DISTRITO FEDERAL	
1729.51.0.0.00	TRANSFERÊNCIAS DE ESTADOS DESTINADAS à ASSISTÊNCIA SOCIAL	
1729.51.0.1.00	TRANSFERÊNCIAS DE ESTADOS DESTINADAS à ASSISTÊNCIA SOCIAL -	Legislação Específica
1729.99.0.0.00	OUTRAS TRANSFERÊNCIAS DOS ESTADOS E DF	
1729.99.0.1.00	OUTRAS TRANSFERÊNCIAS DOS ESTADOS E DF - PRINCIPAL	Legislação Específica
1750.00.0.0.00	TRANSFERÊNCIAS DE OUTRAS INSTITUIÇÕES PÚBLICAS	
1751.00.0.0.00	TRANSFERÊNCIAS DE RECURSOS DO FUNDO DE MANUTENÇÃO E DESENVOL	
1751.50.0.0.00	TRANSFERÊNCIAS DE RECURSOS DO FUNDO DE MANUTENÇÃO E DESENVOL	
1751.50.0.1.00	TRANSFERÊNCIAS DE RECURSOS DO FUNDO DE MANUTENÇÃO E DESENVOL	Lei 14.113/2020
1900.00.0.0.00	OUTRAS RECEITAS CORRENTES	
1920.00.0.0.00	INDENIZAÇÕES, RESTITUIÇÕES E RESSARCIMENTOS	
1922.00.0.0.00	RESTITUIÇÕES	
1922.99.0.0.00	OUTRAS RESTITUIÇÕES	
1922.99.0.1.00	OUTRAS RESTITUIÇÕES - PRINCIPAL	Legislação Específica
1922.99.0.1.00	OUTRAS RESTITUIÇÕES - PRINCIPAL	Legislação Específica
1922.99.0.1.00	OUTRAS RESTITUIÇÕES - PRINCIPAL	Legislação Específica
1923.00.0.0.00	RESSARCIMENTOS	
1923.99.0.0.00	OUTROS RESSARCIMENTOS	



**PREFEITURA MUNICIPAL DE JUCATI**  
RUA RUI BARBOSA, 65 - CNPJ:35450790/0001-91

Orçamento Programa - Exercício de 2022

**TABELA EXPLICATIVA - LEGISLAÇÃO DA RECEITA**  
(Inc. III, § 1º, Art.2º)

Página 7  
Lei: , Data:

Codigo	Discriminação	Legislacao
1923.99.0.1.00	OUTROS RESSARCIMENTOS - PRINCIPAL	Código Tributário do Município
1930.00.0.0.00	BENS, DIREITOS E VALORES INCORPORADOS AO PATRIMÔNIO PÚBLICO	
1931.00.0.0.00	BENS, DIREITOS E VALORES INCORPORADOS AO PATRIMÔNIO PÚBLICO	
1931.05.0.0.00	RECEITAS RECONHECIDAS POR FORÇA DE DECISÕES JUDICIAIS E DE T	
1931.05.0.1.00	RECEITAS RECONHECIDAS POR FORÇA DE DECISÕES JUDICIAIS E DE T	Legislação Específica
1990.00.0.0.00	DEMAIS RECEITAS CORRENTES	
1999.00.0.0.00	OUTRAS RECEITAS CORRENTES	
1999.99.0.0.00	OUTRAS RECEITAS	
1999.99.2.0.00	OUTRAS RECEITAS NÃO ARRECADADAS E NÃO PROJETADAS PELA RFB -	
1999.99.2.1.00	OUTRAS RECEITAS NÃO ARRECADADAS E NÃO PROJETADAS PELA RFB -	Legislação Específica
2000.00.0.0.00	RECEITAS DE CAPITAL	
2200.00.0.0.00	ALIENAÇÃO DE BENS	
2210.00.0.0.00	ALIENAÇÃO DE BENS MÓVEIS	
2213.00.0.0.00	ALIENAÇÃO DE BENS MÓVEIS E SEMOVENTES	
2213.01.0.0.00	ALIENAÇÃO DE BENS MÓVEIS E SEMOVENTES	
2213.01.0.1.00	ALIENAÇÃO DE BENS MÓVEIS E SEMOVENTES - PRINCIPAL	Legislação Específica
2220.00.0.0.00	ALIENAÇÃO DE BENS IMÓVEIS	
2221.00.0.0.00	ALIENAÇÃO DE BENS IMÓVEIS	
2221.01.0.0.00	ALIENAÇÃO DE BENS IMÓVEIS	
2221.01.0.1.00	ALIENAÇÃO DE BENS IMÓVEIS - PRINCIPAL	Legislação Específica
2400.00.0.0.00	TRANSFERÊNCIAS DE CAPITAL	
2410.00.0.0.00	TRANSFERÊNCIAS DA UNIÃO E DE SUAS ENTIDADES	
2411.00.0.0.00	TRANSFERÊNCIAS DE RECURSOS DO SISTEMA ÚNICO DE SAÚDE - SUS	
2411.50.0.0.00	TRANSFERÊNCIAS DE RECURSOS DO SISTEMA ÚNICO DE SAÚDE - SUS -	
2411.50.1.0.00	TRANSFERÊNCIAS DE RECURSOS DO BLOCO DE MANUTENÇÃO DAS AÇÕES	
2411.50.1.1.00	TRANSFERÊNCIAS DE RECURSOS DO BLOCO DE MANUTENÇÃO DAS AÇÕES	Legislação Específica
2412.00.0.0.00	TRANSFERÊNCIAS DE RECURSOS DO FUNDO NACIONAL DO DESENVOLVIME	
2412.50.0.0.00	TRANSFERÊNCIAS DE RECURSOS DESTINADOS A PROGRAMAS DE EDUCAÇÃO	
2412.50.9.0.00	OUTRAS TRANSFERÊNCIAS DESTINADAS A PROGRAMAS DE EDUCAÇÃO	



**PREFEITURA MUNICIPAL DE JUCATI**  
RUA RUI BARBOSA, 65 - CNPJ:35450790/0001-91

Orçamento Programa - Exercício de 2022

**TABELA EXPLICATIVA - LEGISLAÇÃO DA RECEITA**  
(Inc. III, § 1º, Art.2º)

Página 8

Lei: , Data:

Código	Discriminação	Legislação
2412.50.9.1.00	OUTRAS TRANSFERÊNCIAS DESTINADAS A PROGRAMAS DE EDUCAÇÃO - P	Legislação Específica
2414.00.0.0.00	TRANSFERÊNCIAS DE CONVÊNIO DA UNIÃO E DE SUAS ENTIDADES	
2414.50.0.0.00	TRANSFERÊNCIAS DE CONVÊNIO DA UNIÃO PARA O SISTEMA ÚNICO DE	
2414.50.0.1.00	TRANSFERÊNCIAS DE CONVÊNIO DA UNIÃO PARA O SISTEMA ÚNICO DE	Legislação Específica
2414.51.0.0.00	TRANSFERÊNCIAS DE CONVÊNIO DA UNIÃO DESTINADAS A PROGRAMAS	
2414.51.0.1.00	TRANSFERÊNCIAS DE CONVÊNIO DA UNIÃO DESTINADAS A PROGRAMAS	Legislação Específica
2414.99.0.0.00	OUTRAS TRANSFERÊNCIAS DE CONVÊNIO DA UNIÃO E DE SUAS ENTIDA	
2414.99.0.1.00	OUTRAS TRANSFERÊNCIAS DE CONVÊNIO DA UNIÃO E DE SUAS ENTIDA	Legislação Específica
2420.00.0.0.00	TRANSFERÊNCIAS DOS ESTADOS E DO DISTRITO FEDERAL E DE SUAS E	
2422.00.0.0.00	TRANSFERÊNCIAS DE CONVÊNIO DOS ESTADOS E DF E DE SUAS ENTID	
2422.50.0.0.00	TRANSFERÊNCIAS DE CONVÊNIO DOS ESTADOS PARA O SISTEMA ÚNICO	
2422.50.0.1.00	TRANSFERÊNCIAS DE CONVÊNIO DOS ESTADOS PARA O SISTEMA ÚNICO	Legislação Específica
2422.51.0.0.00	TRANSFERÊNCIAS DE CONVÊNIO DOS ESTADOS DESTINADAS A PROGRAM	
2422.51.0.1.00	TRANSFERÊNCIAS DE CONVÊNIO DOS ESTADOS DESTINADAS A PROGRAM	Legislação Específica
2422.99.0.0.00	OUTRAS TRANSFERÊNCIAS DE CONVÊNIO DOS ESTADOS E DF E DE SUA	
2422.99.0.1.00	OUTRAS TRANSFERÊNCIAS DE CONVÊNIO DOS ESTADOS E DF E DE SUA	Legislação Específica
2429.00.0.0.00	OUTRAS TRANSFERÊNCIAS DE RECURSOS DOS ESTADOS	
2429.99.0.0.00	OUTRAS TRANSFERÊNCIAS DE RECURSOS DOS ESTADOS	
2429.99.0.1.00	OUTRAS TRANSFERÊNCIAS DE RECURSOS DOS ESTADOS - PRINCIPAL	Legislação Específica
7000.00.0.0.00	RECEITAS CORRENTES (INTRA)	
7200.00.0.0.00	CONTRIBUIÇÕES (INTRA)	
7210.00.0.0.00	CONTRIBUIÇÕES SOCIAIS (INTRA)	
7215.00.0.0.00	CONTRIBUIÇÕES PARA REGIMES PRÓPRIOS DE PREVIDÊNCIA E SISTEM	
7215.02.0.0.00	CONTRIBUIÇÃO PATRONAL - SERVIDOR CIVIL (INTRA)	
7215.02.1.0.00	CONTRIBUIÇÃO PATRONAL - SERVIDOR CIVIL ATIVO (INTRA)	
7215.02.1.1.01	CONTRIBUIÇÃO PATRONAL - SERVIDOR CIVIL ATIVO - PREFEITURA	Art. 149 Parágrafo 1º da Constituição Federal, RPPS
7215.02.1.1.02	CONTRIBUIÇÃO PATRONAL - SERVIDOR CIVIL ATIVO - SAÚDE	Art. 149 Parágrafo 1º da Constituição Federal, RPPS
7215.02.1.1.03	CONTRIBUIÇÃO PATRONAL - SERVIDOR CIVIL ATIVO - ASSISTÊNCIA	Art. 149 Parágrafo 1º da Constituição Federal, RPPS



**PREFEITURA MUNICIPAL DE JUCATI**  
RUA RUI BARBOSA, 65 - CNPJ:35450790/0001-91

Orçamento Programa - Exercício de 2022

**TABELA EXPLICATIVA - LEGISLAÇÃO DA RECEITA**

(Inc. III, § 1º, Art.2º)

Página 9

Lei: , Data:

Codigo	Discriminação	Legislacao
7215.02.1.1.04	CONTRIBUIÇÃO PATRONAL - SERVIDOR CIVIL ATIVO - CÂMARA	Art. 149 Parágrafo 1º da Constituição Federal, RPPS
7215.02.1.2.00	CONTRIBUIÇÃO PATRONAL - SERVIDOR CIVIL ATIVO - MULTAS E JURO	Art. 149 Parágrafo 1º da Constituição Federal, RPPS
7215.02.1.3.00	CONTRIBUIÇÃO PATRONAL - SERVIDOR CIVIL ATIVO - DÍVIDA ATIVA	Art. 149 Parágrafo 1º da Constituição Federal, RPPS
7215.02.1.4.00	CONTRIBUIÇÃO PATRONAL - SERVIDOR CIVIL ATIVO - MULTAS E JURO	Art. 149 Parágrafo 1º da Constituição Federal, RPPS
9000.00.0.0.00	(R) DEDUÇÕES DA RECEITA	
9500.00.0.0.00	(R) DEDUÇÕES DO FUNDEB	
9510.00.0.0.00	(R) DEDUÇÕES DO FUNDEB	Lei 14.113/2020



**PREFEITURA MUNICIPAL DE JUCATI**  
 RUA RUI BARBOSA, 65  
 35450790/0001-91 Exercício. 2022  
**DESPESA ORÇADA POR FUNÇÃO**

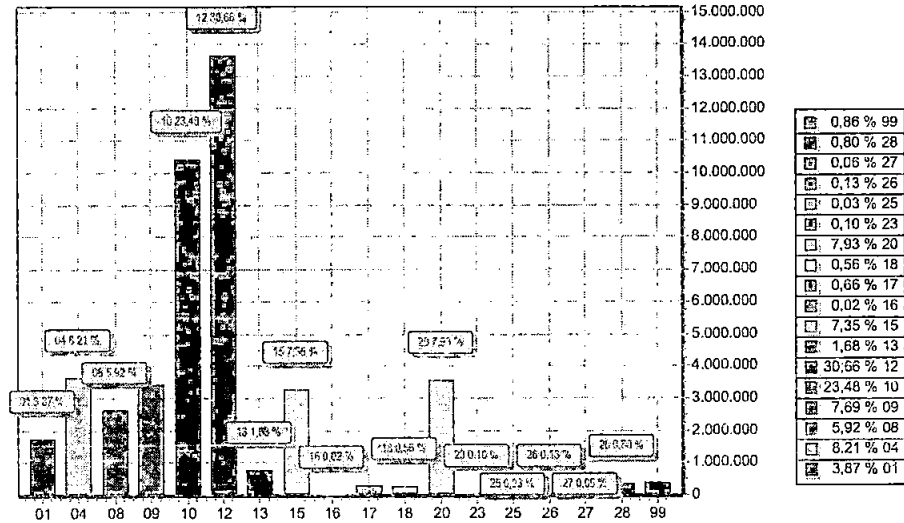

FUNÇÃO	DOTAÇÃO
01 Legislativa	1.721.000,00
04 Administração	3.650.000,00
08 Assistência Social	2.630.000,00
09 Previdência Social	3.418.000,00
10 Saúde	10.437.000,00
12 Educação	13.630.000,00
13 Cultura	748.000,00
15 Urbanismo	3.269.000,00
16 Habitação	10.000,00
17 Saneamento	295.000,00
18 Gestão Ambiental	249.000,00
20 Agricultura	3.527.000,00
23 Comércio e Serviços	45.000,00
25 Energia	12.000,00
26 Transporte	56.000,00
27 Desporto e Lazer	27.000,00
28 Encargos Especiais	355.000,00
99 Reserva de Contingência	381.000,00
<b>TOTAL</b>	<b>44.460.000,00</b>

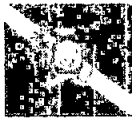

# PREFEITURA MUNICIPAL DE JUCATI

RUA RUI BARBOSA, 65

35450790/0001-91

Exercício: 2022

## DESPESA ORÇADA POR GRUPO

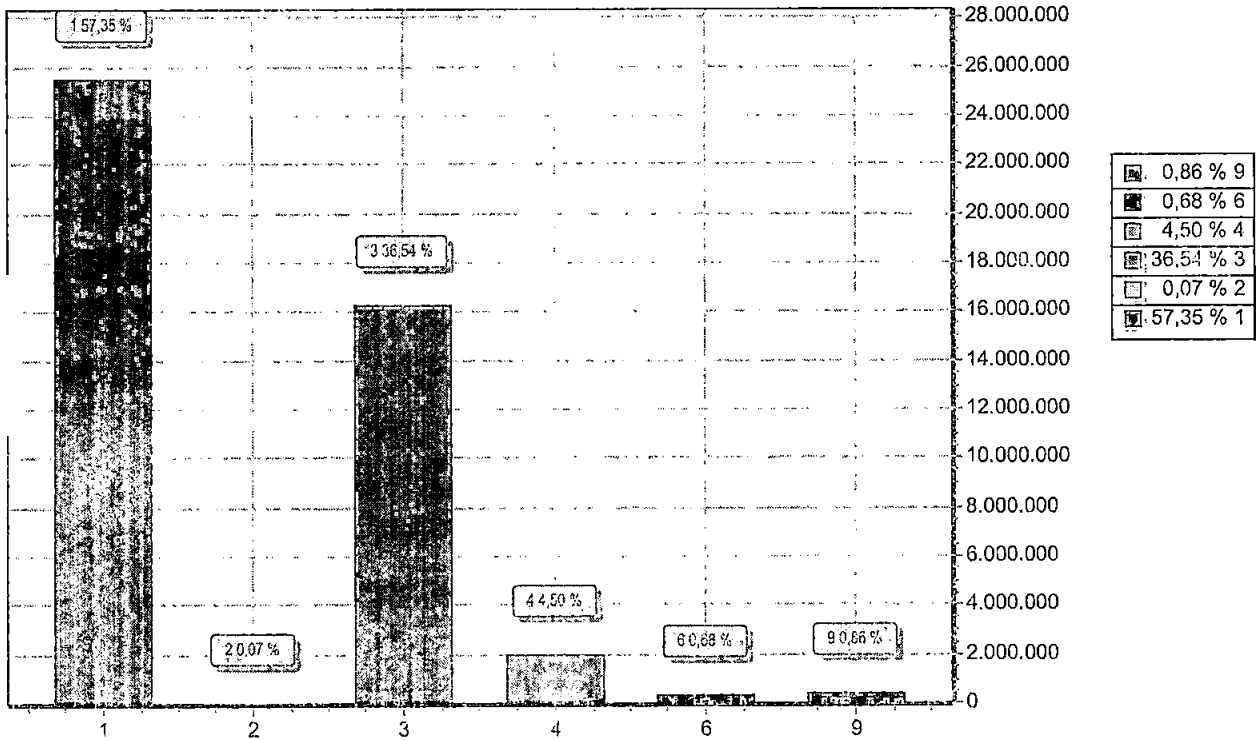

GRUPO		DOTAÇÃO
1	PESSOAL E ENCARGOS SOCIAIS	25.498.000,00
2	JUROS E ENCARGOS DA DÍVIDA	31.000,00
3	OUTRAS DESPESAS CORRENTES	16.247.000,00
4	INVESTIMENTOS	2.001.000,00
6	AMORTIZAÇÃO DA DÍVIDA	302.000,00
9	RESERVA DE CONTINGÊNCIA	381.000,00
TOTAL		44.460.000,00



PORTAL DA TRANSPARENCIA MUNICIPAL  
<https://cloud-it-solucoes.inf.br/transparenciaMunicipal/download/1-202211202072345.pdf>  
assinado por: idUser:78



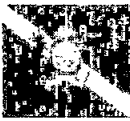

# PREFEITURA MUNICIPAL DE JUCATI

RUA RUI BARBOSA, 65

35450790/0001-91

Exercício: 2022

## RECEITA PREVISTA

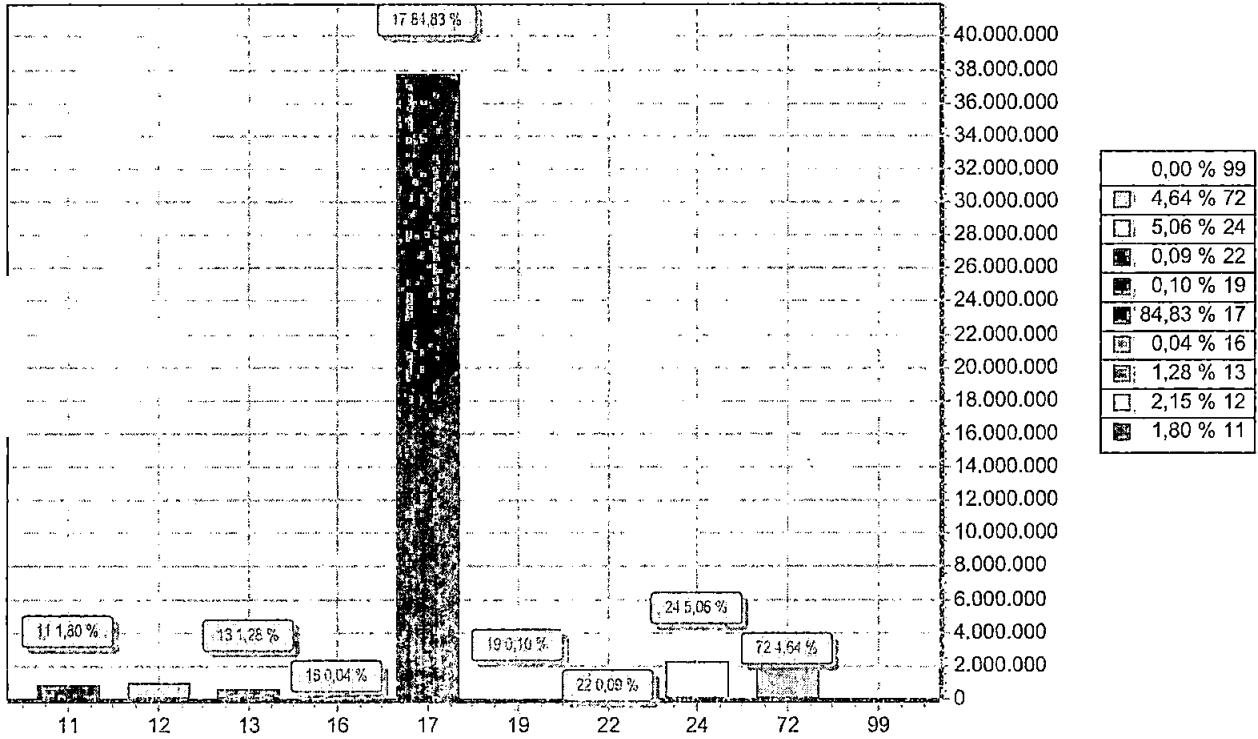

CODIGO		PREVISTO
11	IMPOSTOS, TAXAS E CONTRIBUIÇÕES DE MELHORIA	800.000,00
12	CONTRIBUIÇÕES	955.000,00
13	RECEITA PATRIMONIAL	570.000,00
16	RECEITA DE SERVIÇOS	18.000,00
17	TRANSFERÊNCIAS CORRENTES	37.716.000,00
19	OUTRAS RECEITAS CORRENTES	46.000,00
22	ALIENAÇÃO DE BENS	40.000,00
24	TRANSFERÊNCIAS DE CAPITAL	2.250.000,00
72	CONTRIBUIÇÕES (INTRA)	2.065.000,00
99	RECURSOS ARRECADADOS EM EXERCÍCIOS ANTERIORES	
TOTAL		44.460.000,00



PORTAL DA TRANSPARENCIA MUNICIPAL  
<https://cloud.it-solucoes.inf.br/transparencia/Municipal/download/1-20211202072345.pdf>  
 assinado por: iduser 78