

RUA CARLOS ALVES DE ALMEIDA - ESTAQUEAMENTO TOPOGRÁFICO
ESC. 1:500

LEGENDA			
	EDIFICAÇÕES		RV DA REDE DE ESGOTO
	CURVAS MESTRAS		ESTRADA NÃO PAVIMENTADA
	CURVAS AUXILIARES		POSTE
	CERCA ARAME		ÁRVORES
	EXO DE RUAS		CAIXA DA REDE DE ESGOTO
	RUAS PAVIMENTADA		AFLORAMENTO ROCHOSO

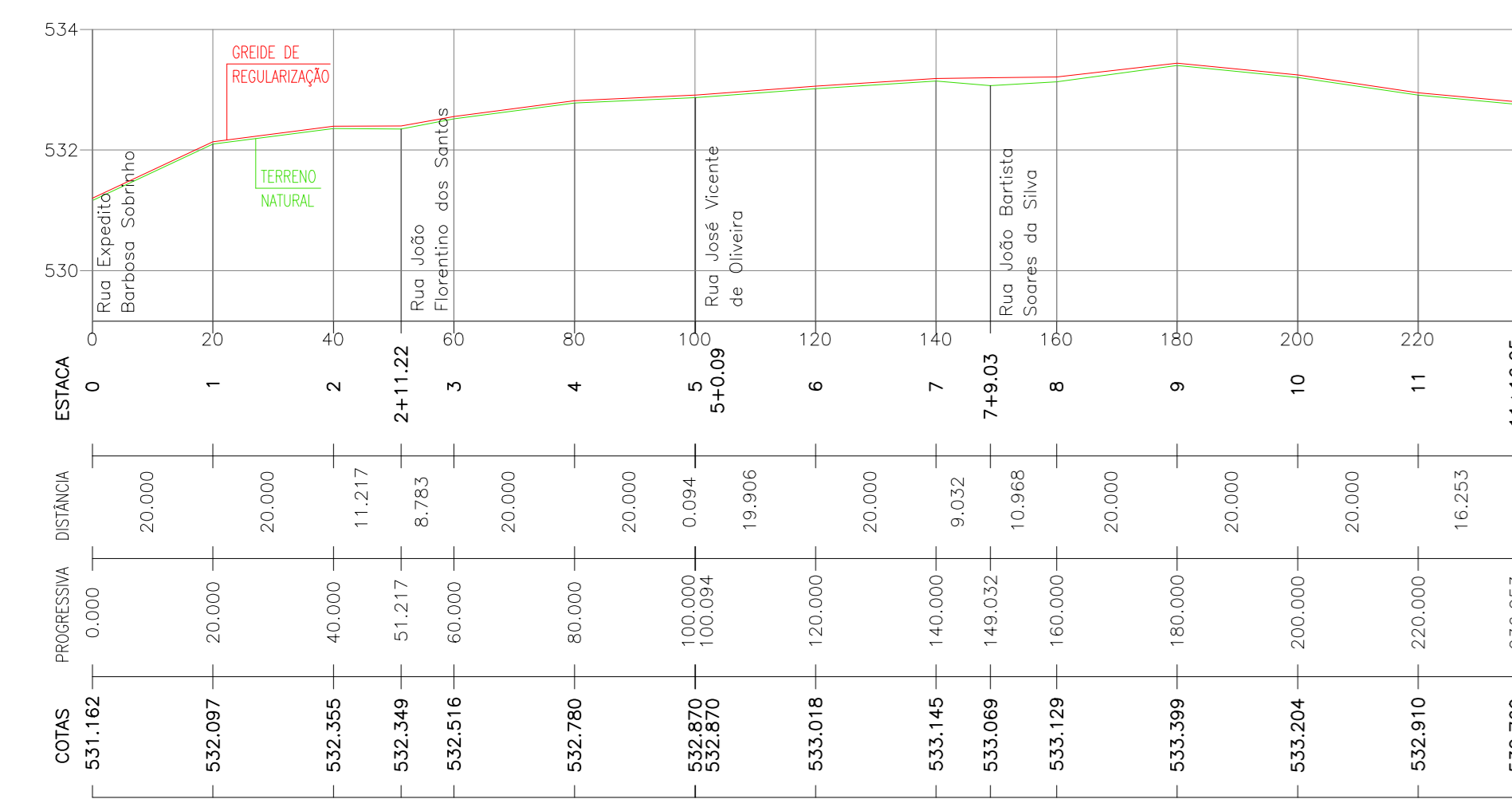

RUA CARLOS ALVES DE ALMEIDA - PERFIL LONGITUDINAL
ESC. 1:1000



RUA CARLOS ALVES DE ALMEIDA - SITUAÇÃO DA DRENAGEM
ESC. 1:1500

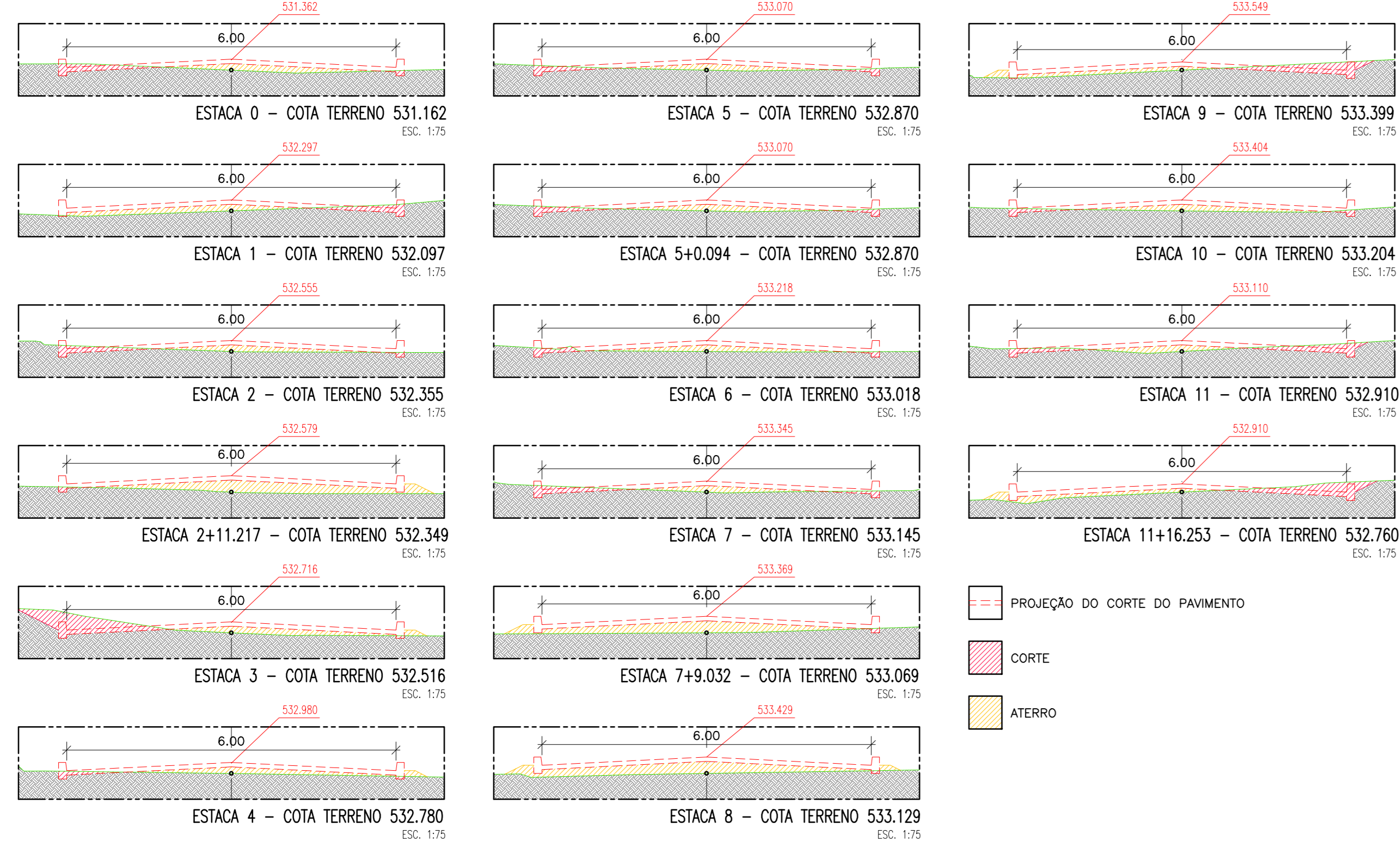

RUA CARLOS ALVES DE ALMEIDA - PERFIL TRANSVERSAL
ESC. 1:75



RUA CARLOS ALVES DE ALMEIDA - SITUAÇÃO
ESC. 1:2000

- NOTAS:**
01. MEDIDAS EM METROS;
 02. COMPARAR COTAS - ADAPTAR DIMENSÕES, CASO NECESSÁRIO, CONSIDERANDO AS MARCAÇÕES EXISTENTES;
 03. PAVIMENTAÇÃO EM PAVEL, COM ÁREA TOTAL DE 1223,04m²;
 04. SARETA EM CONCRETO, CONFORME DETALHE, EM CONCRETO COM COMPRIMENTO TOTAL DE 441,04m;
 05. MEIO FIO EM CONCRETO - COMPRIMENTO TOTAL: 468,46m;
 06. PAVES DE SINALIZAÇÃO EM CHAPA DE AÇO E PLOQUEIA REFLECTIVA.
- VELOCIDADE MÁXIMA PERMITIDA 30km/h - 10 km;
- FAIXA - 7 mt;
- FAIXA DE IDENTIFICAÇÃO DE RUA - 2 mt.

PROPOSTA
PROJETO DE PAVIMENTAÇÃO DA RUA CARLOS ALVES DE ALMEIDA, NO BARRIO PADRE PEDRO PEREIRA NA CIDADE DE AFOGADOS DA INGAZEIRA - PE

PROPRIETÁRIO:
PREFEITURA MUNICIPAL DE AFOGADOS DA INGAZEIRA
CPF: 10.345.000/0001-06

RESPONSÁVEL TÉCNICO:
ELIZEU LYRA NETO
CAI 101875-2

EXECUÇÃO DA OBRA:
-

OBS: REALIZAR CÓPIA SEM AUTORIZAÇÃO CORRESPONDE A CRIME DE VIOLAÇÃO DE DIREITO AUTORAIS (LEI Nº 9.610/1998).

PROJETO DE PAVIMENTAÇÃO INDICADA DATA: MAIO/2022

CONTEÚDO: RUA CARLOS ALVES DE ALMEIDA - ESTAQUEAMENTO TOPOGRÁFICO, PERFIL LONGITUDINAL E SEÇÕES TRANSVERSAIS
ÁREAS: TERRENO: - CONSTRUÍDA: - AMPLIADA: - TOTAL: - COBERTA: -
PROVAZINHA: 01.02
REVISÃO: 09-15/07/2022

ESPAÇO PROJETA Rua Gustavo Figueiredo, nº104, Centro Afogados da Ingazeira - PE 1879 9 9620-5562 (S) 911 9 9620-1170
@espaco.projeta@gmail.com



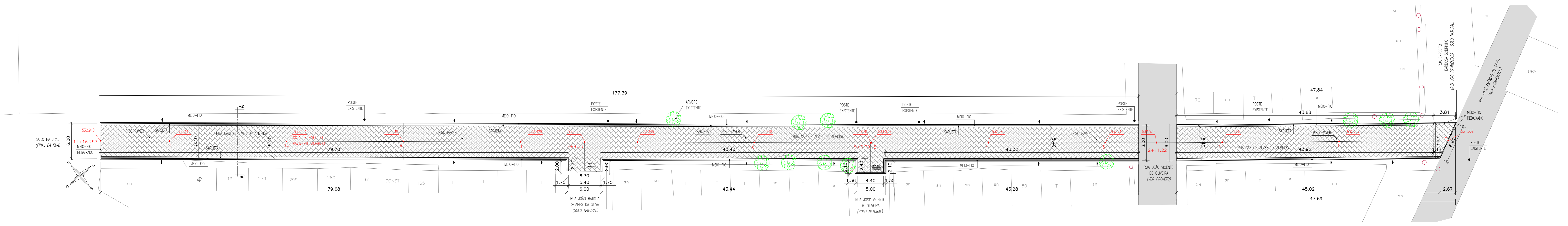

RUA CARLOS ALVES DE ALMEIDA - PROJETO GEOMÉTRICO
ESC. 1:250

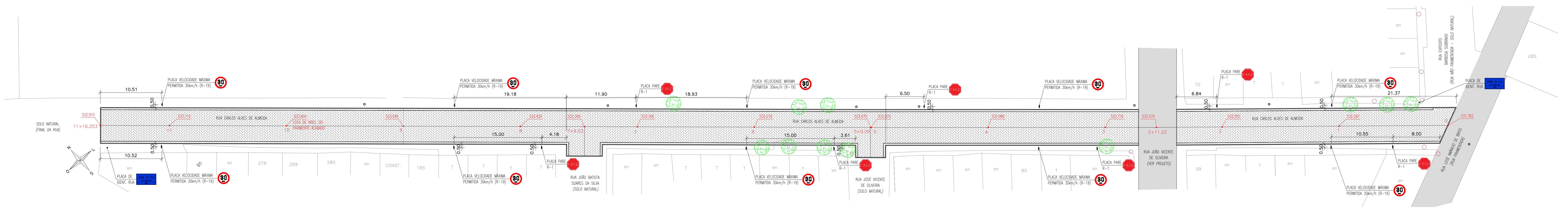

RUA CARLOS ALVES DE ALMEIDA - PROJETO DE SINALIZAÇÃO
ESC. 1:250

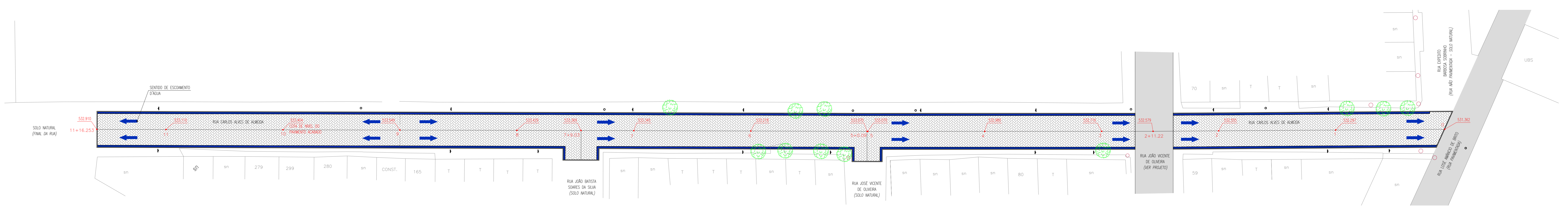

RUA CARLOS ALVES DE ALMEIDA - PROJETO DE DRENAGEM
ESC. 1:250

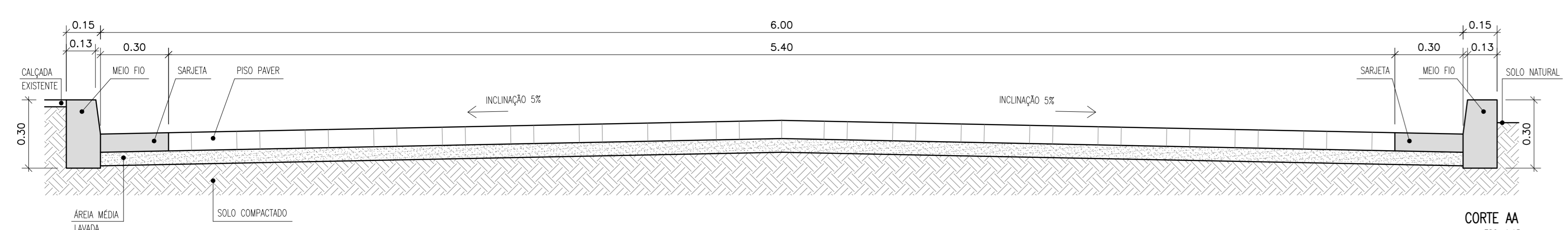

CORTE AA
ESC. 1:15

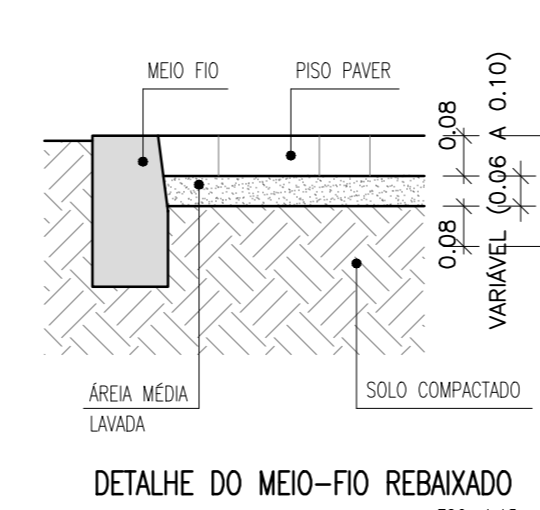

DETALHE DO MEIO-FIO REBAIXADO
ESC. 1:15

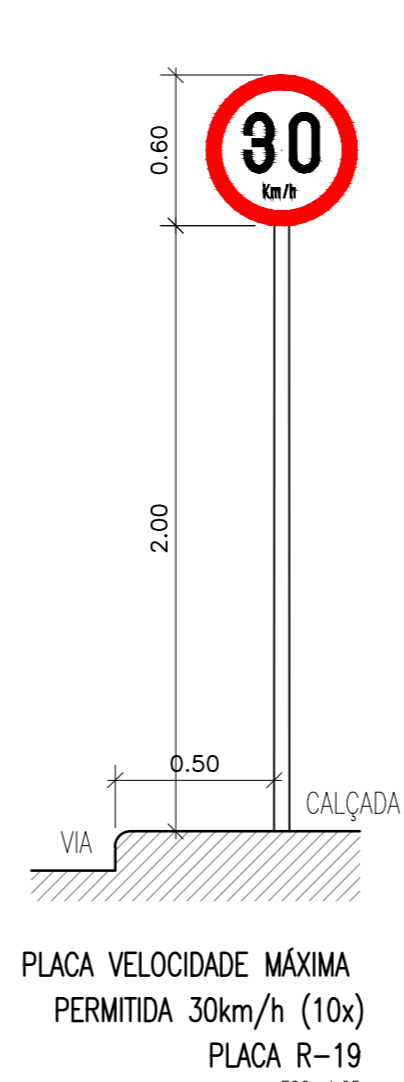

PLACA VELOCIDADE MÁXIMA PERMITIDA 30km/h (10x)
PLACA R-19
ESC. 1:25

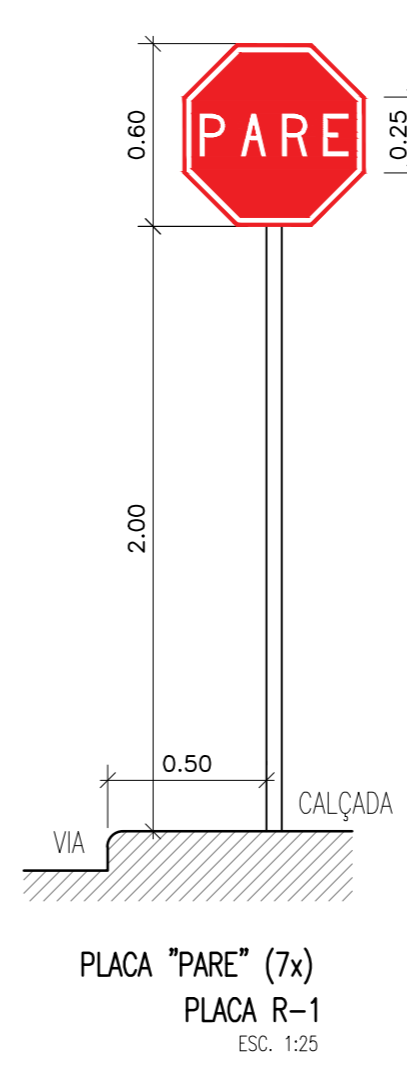

PLACA "PARE" (7x)
PLACA R-1
ESC. 1:25

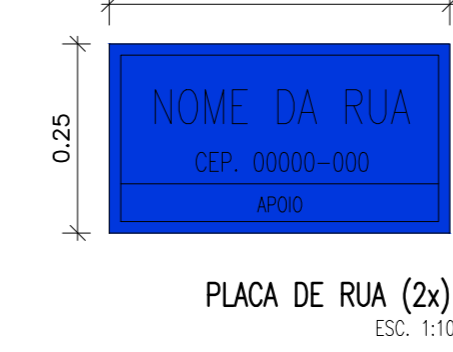

PLACA DE RUA (2x)
ESC. 1:10

- NOTAS:**
01. MEDIDAS EM METROS;
 02. COMPANHAR COTAS - ADAPTAR DIMENSÕES, CASO NECESSÁRIO, CONSIDERANDO AS MARCAÇÕES EXISTENTES;
 03. PAVIMENTAÇÃO EM PAVES, COM ÁREA TOTAL DE 1220,00m²;
 04. SARGETO EM CONCRETO, CONFORME DETALHE, EM CONCRETO COM COMPRIMENTO TOTAL DE 441,04m;
 05. MEIO-FIO EM CONCRETO - COMPRIMENTO TOTAL 460,46m;
 06. PLACAS DE SINALIZAÇÃO EM CHAPA DE AÇO E PLOQUEIA REFLECTIVA. VELOCIDADE MÁXIMA PERMITIDA 30km/h = 10 UNID. PARE = 7 UNID. PLACA DE IDENTIFICAÇÃO DE RUA = 2 UNID.

PROJETO DE PAVIMENTAÇÃO DA RUA CARLOS ALVES DE ALMEIDA, NO BARRIO PADRE PEDRO PEREIRA NA CIDADE DE AFOGADOS DA INGAZEIRA - PE

PROPRIETÁRIO: PREFEITURA MUNICIPAL DE AFOGADOS DA INGAZEIRA
CPF: 10.346.000/0001-06

RESPONSÁVEL TÉCNICO: ELIZEU LYRA NETO
CAI 401875-2

EXECUÇÃO DA OBRA: -

CONTÉUDO: PROJETO DE PAVIMENTAÇÃO, PROJETO GEOMÉTRICO, SINALIZAÇÃO VERTICAL, DRENAGEM SUPERFICIAL

ÁREAS: TERRENO: CONSTRUIDA: AMPLIADA: TOTAL: COBERTA: REVISÃO: 02.02
DATA: MAIO/2022

ESPAÇO PROJETO Rua Gustavo Figueiredo, nº184, Centro Afogados da Ingazeira - PE
1879 9 9620-5562 (S) 911 9 9620-1170

