

Legenda

- Pavimentação em Paralelepípedo
- Linha d'água Projetada.

Obs: Unidade de Medidas que encontra-se no Projeto Está em "Metros".

Coordenada Início e Final da Rua Contemplada

Coordenada inicial Rua Inês Almeida de Souza:
 Latitude: 7°44'37.49"S
 Longitude: 37°38'5.97"W

Coordenada final Rua Inês Almeida de Souza:
 Latitude: 7°44'41.65"S
 Longitude: 37°38'1.92"W

PAVIMENTO
 1017.17 m²
 SARJETA
 349.37m
 MEIO - FIO
 384.93 m

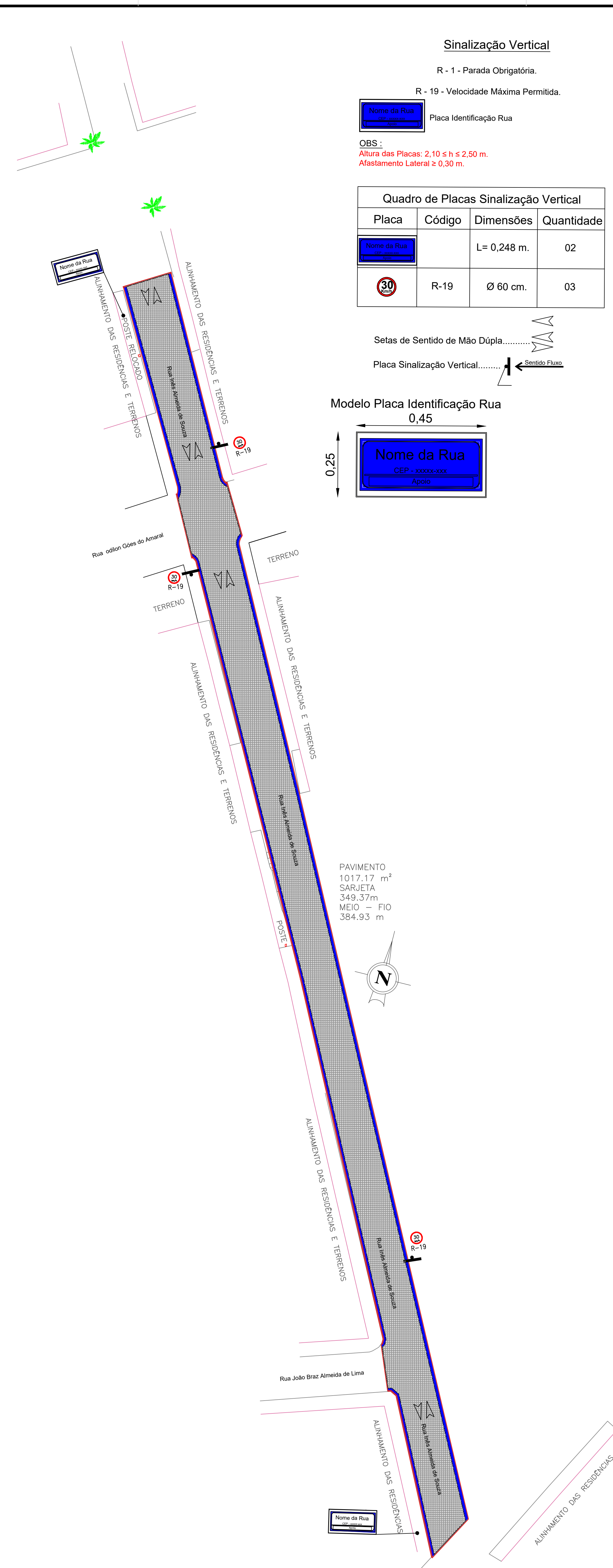

PAVIMENTO
 1017.17 m²
 SARJETA
 349.37m
 MEIO - FIO
 384.93 m

Sinalização Vertical

R - 1 - Parada Obrigatória.
 R - 19 - Velocidade Máxima Permitida.

Nome da Rua
 Placa Identificação Rua

OBS:
 Altura das Placas: 2,10 ≤ h ≤ 2,50 m.
 Afastamento Lateral ≥ 0,30 m.

Placa	Código	Dimensões	Quantidade
Nome da Rua		L= 0,248 m.	02
R-19	R-19	Ø 60 cm.	03

Setas de Sentido de Mão Dupla.....

Placa Sinalização Vertical.....

Modelo Placa Identificação Rua
 0,45

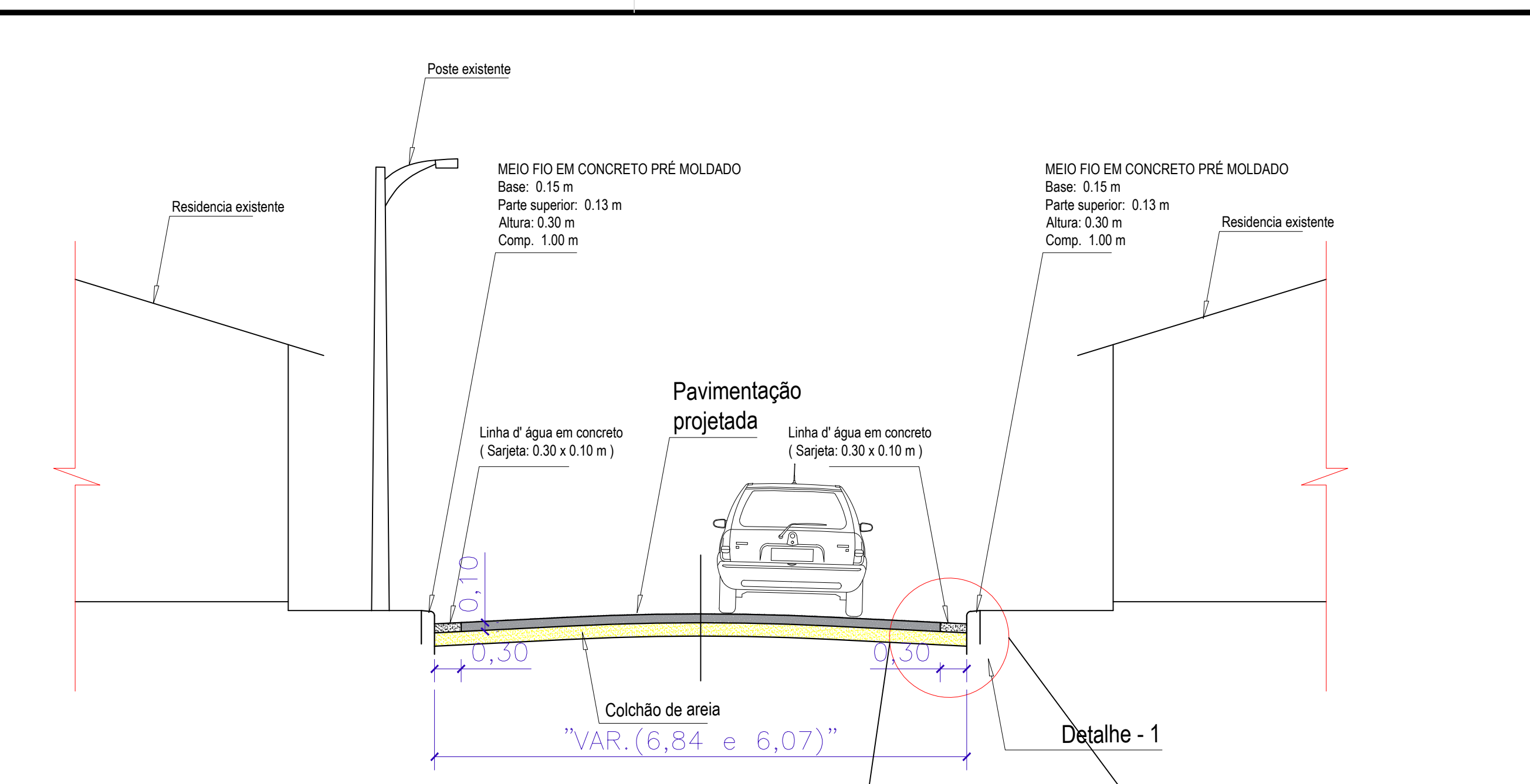

SEÇÃO TRANSVERSAL
 1:50

OBS.:

TODAS AS COTAS ESTÃO COM UNIDADE DE MEDIDAS EM METRO.

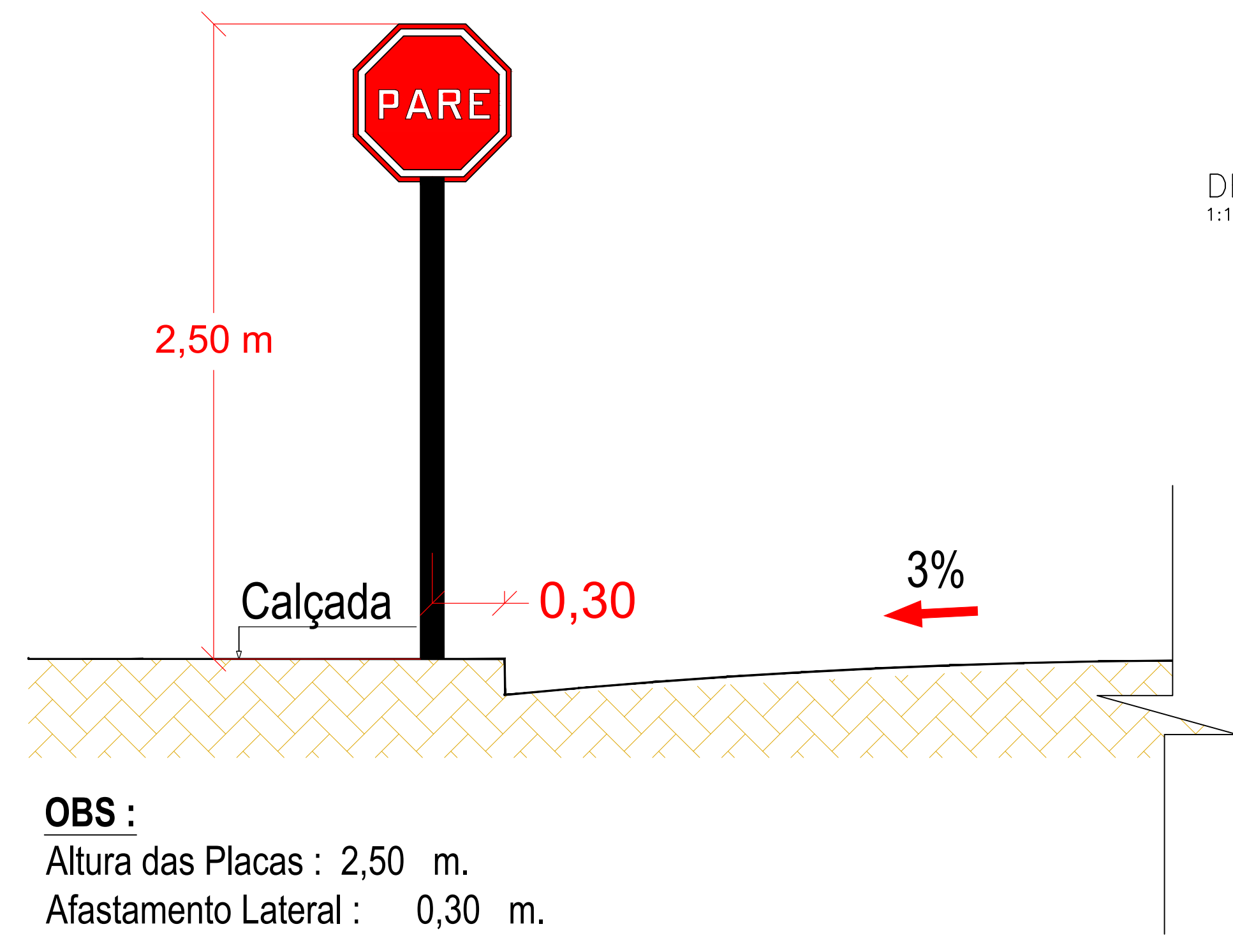

OBS:
 Altura das Placas : 2,50 m.
 Afastamento Lateral : 0,30 m.

PLACA DE SINALIZAÇÃO
 1:20

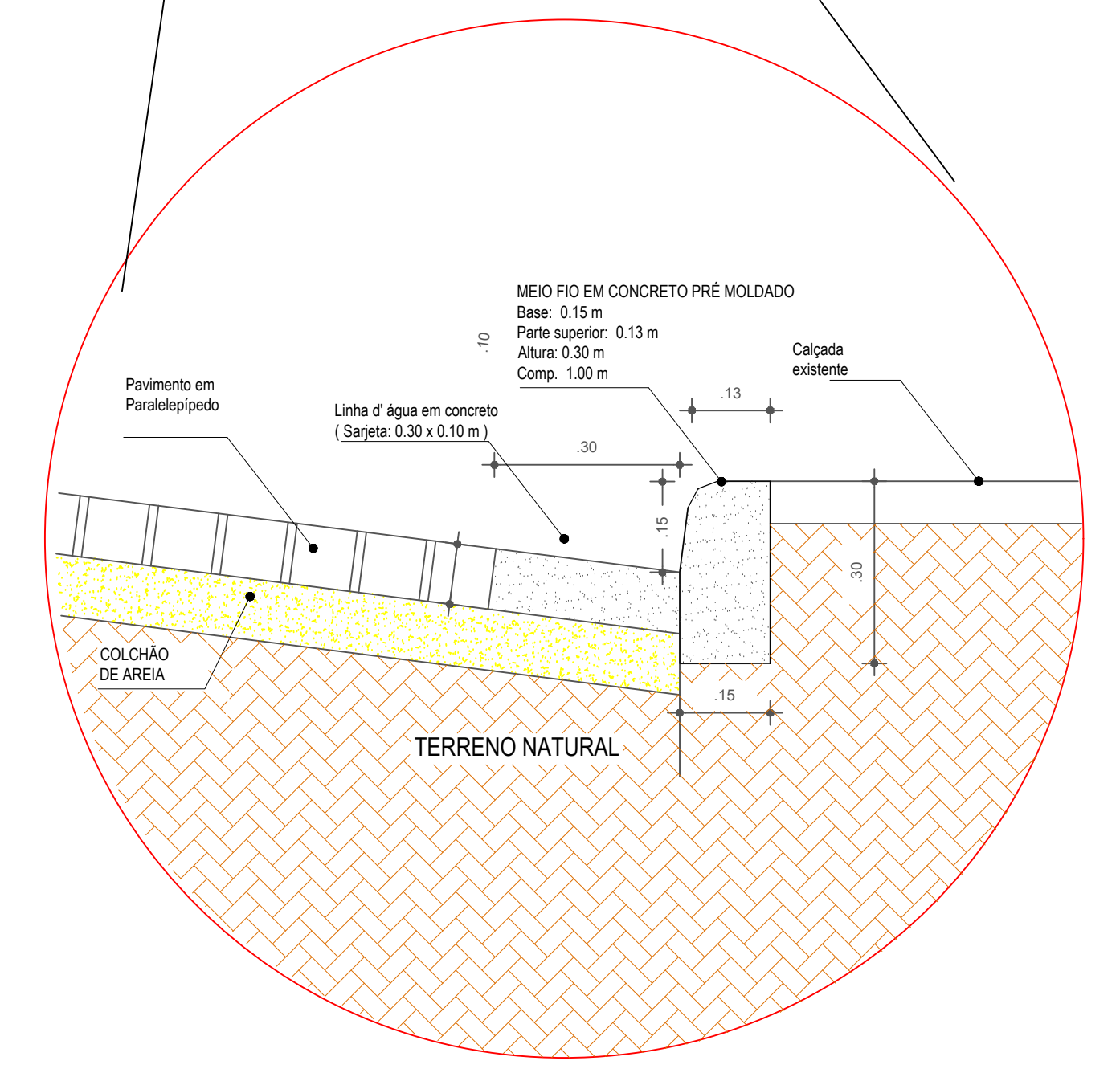

DETALHES
 1:10

RESPONSÁVEL TÉCNICO:
 JOÃO MÁRCOS DA SILVA ESTEVAM
 CREA-PE 181721672-4

LOCALIDADE:
Rua Inês Almeida de Souza
Zona Urbana Deste Município de Afogados da Ingazeira-PE.

OBJETO:
PAVIMENTAÇÃO EM PARALELEPÍPEDO

ASSUNTO:
PAVIMENTAÇÃO DA INÊS ALMEIDA DE SOUZA

PRANCHA
 PROPRIETÁRIO: PREFEITURA MUNICIPAL DE AF. DA INGAZEIRA - PE

FOLHA 01/02
 DESENHO: JOSÉ MESSIAS DA SILVA QUEIROZ - TEC. EM SANEAMENTO
 DATA: MAIO 2022

ESCALA: INDICADA

DADOS:
 ÁREA PAVIMENTADA: 1017.17 m²
 SARJETA: 349.37 m
 MEIO-FIO: 384.93 m

FOLHA: **AO**

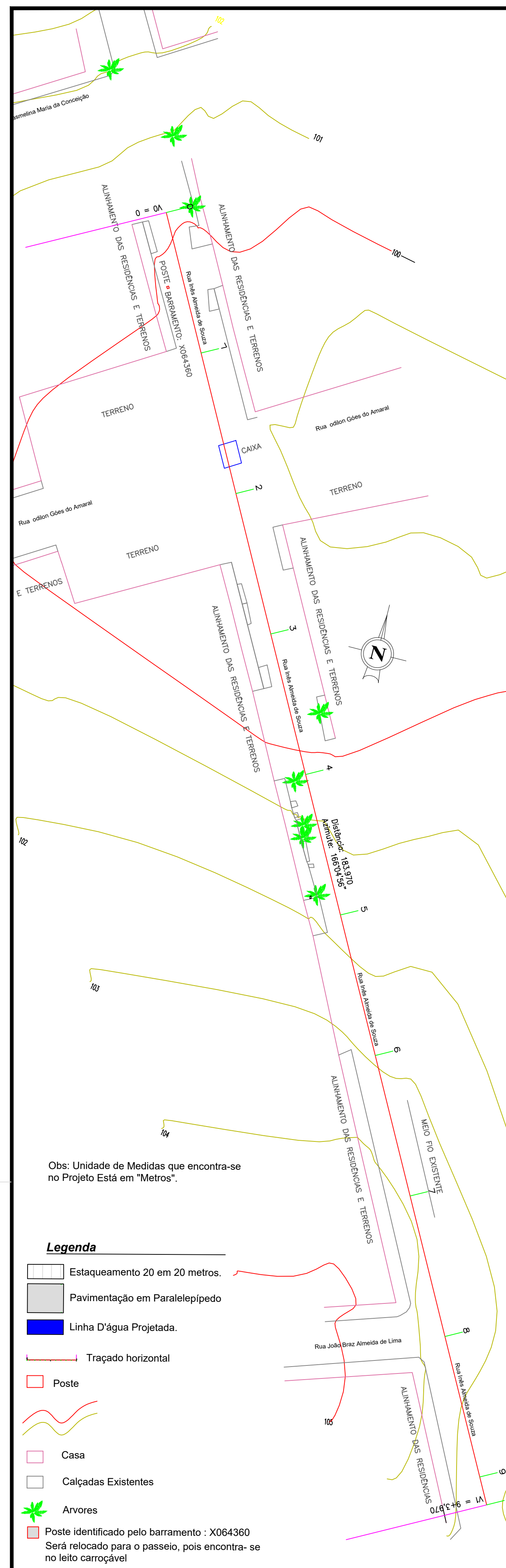

Obs: Unidade de Medidas que encontra-se no Projeto Está em "Metros".

Legenda

- Estaqueamento 20 em 20 metros.
- Pavimentação em Paralelepípedo
- Linha D'Água Projetada
- Treçado horizontal
- Poste
- Casa
- Calçadas Existentes
- Arvores
- Poste identificado pelo barramento : X064360
Será relocado para o passeio, pois encontra-se no leito carroçável!

ESTAQUEAMENTO
1:400



PLANTA DE SITUAÇÃO
1:1300

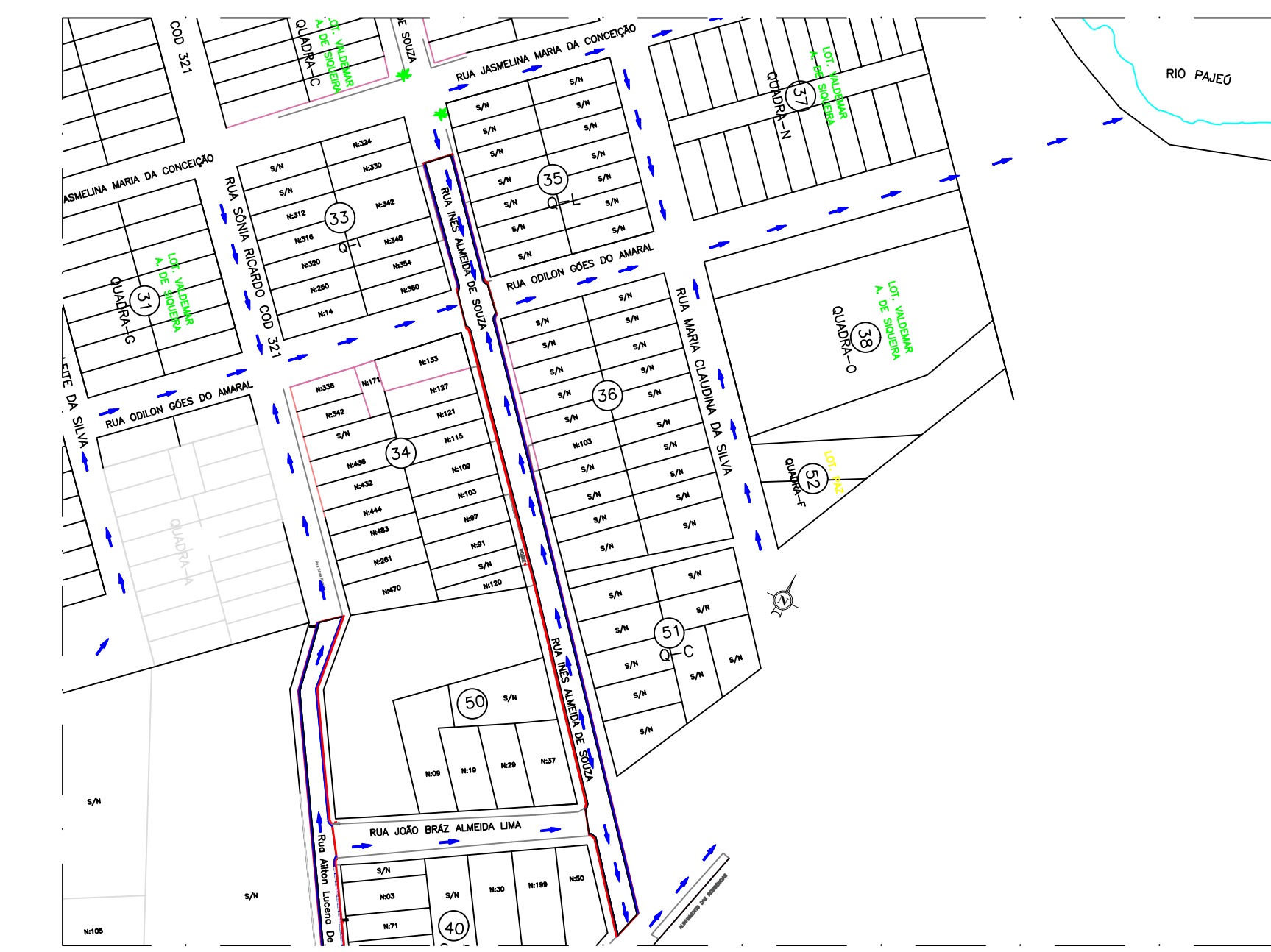

SITUAÇÃO GERAL DRENAGEM
1:800

SEÇÕES TRANSVERSAIS NO ESTAQUEAMENTO
1:800

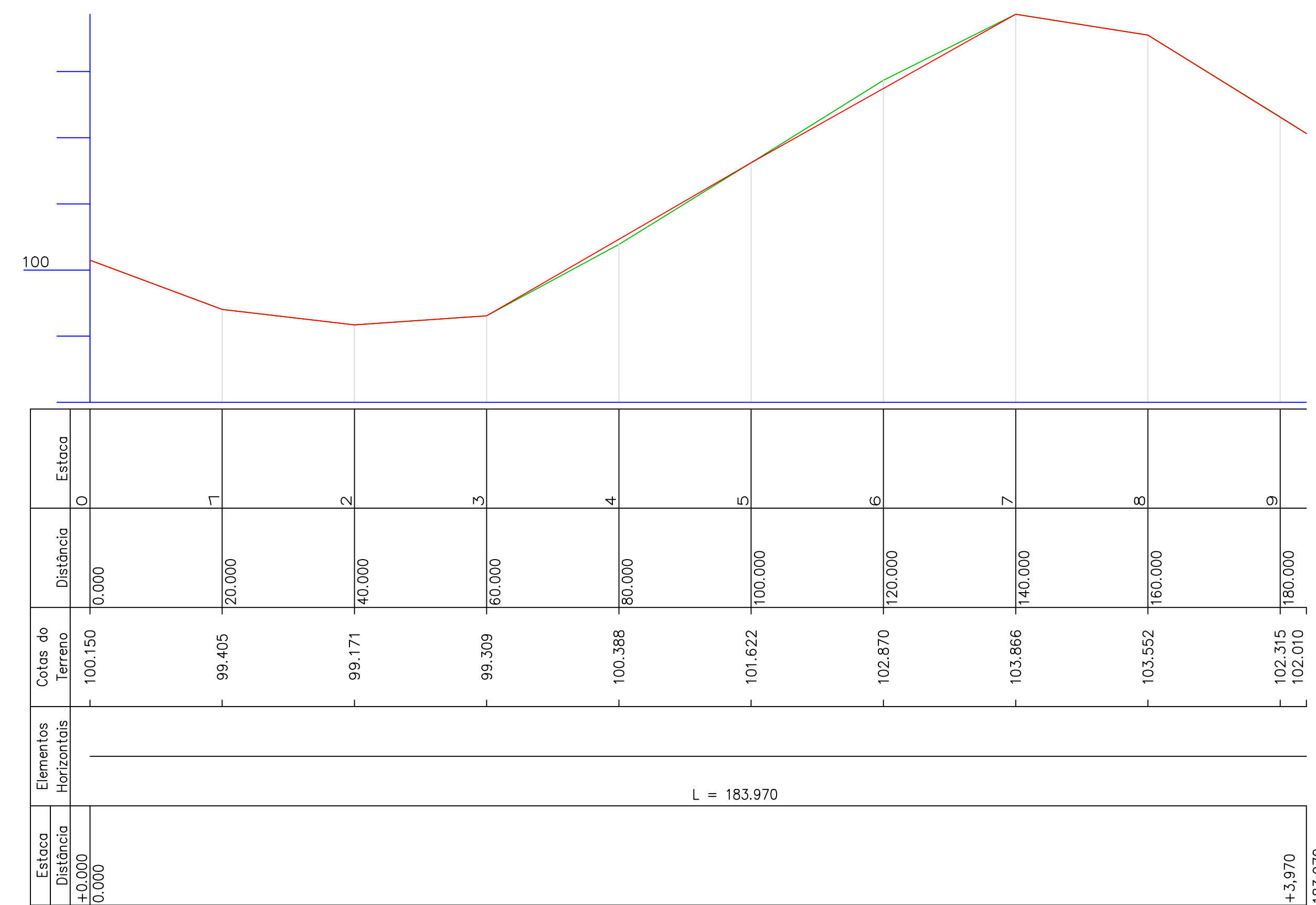
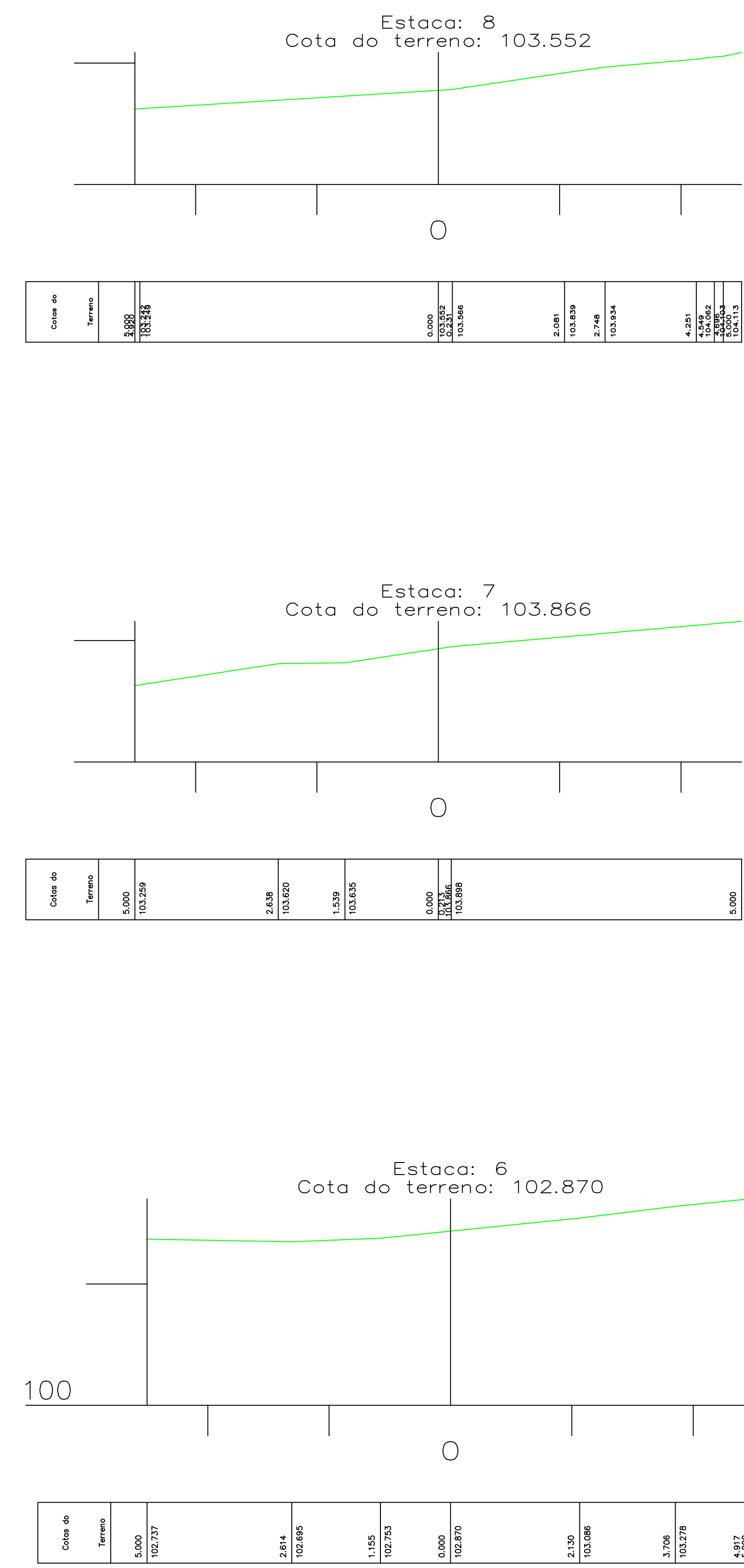
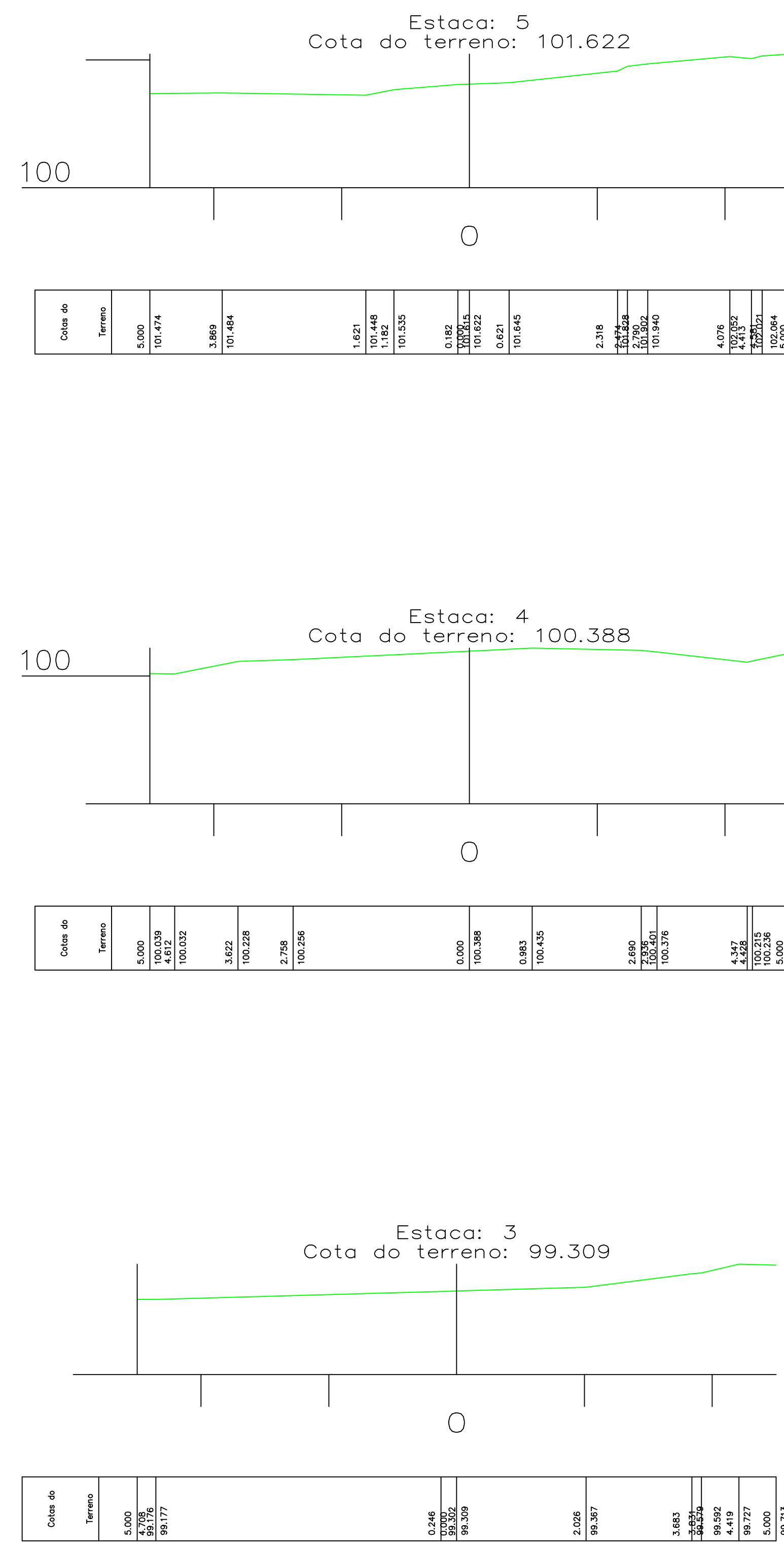
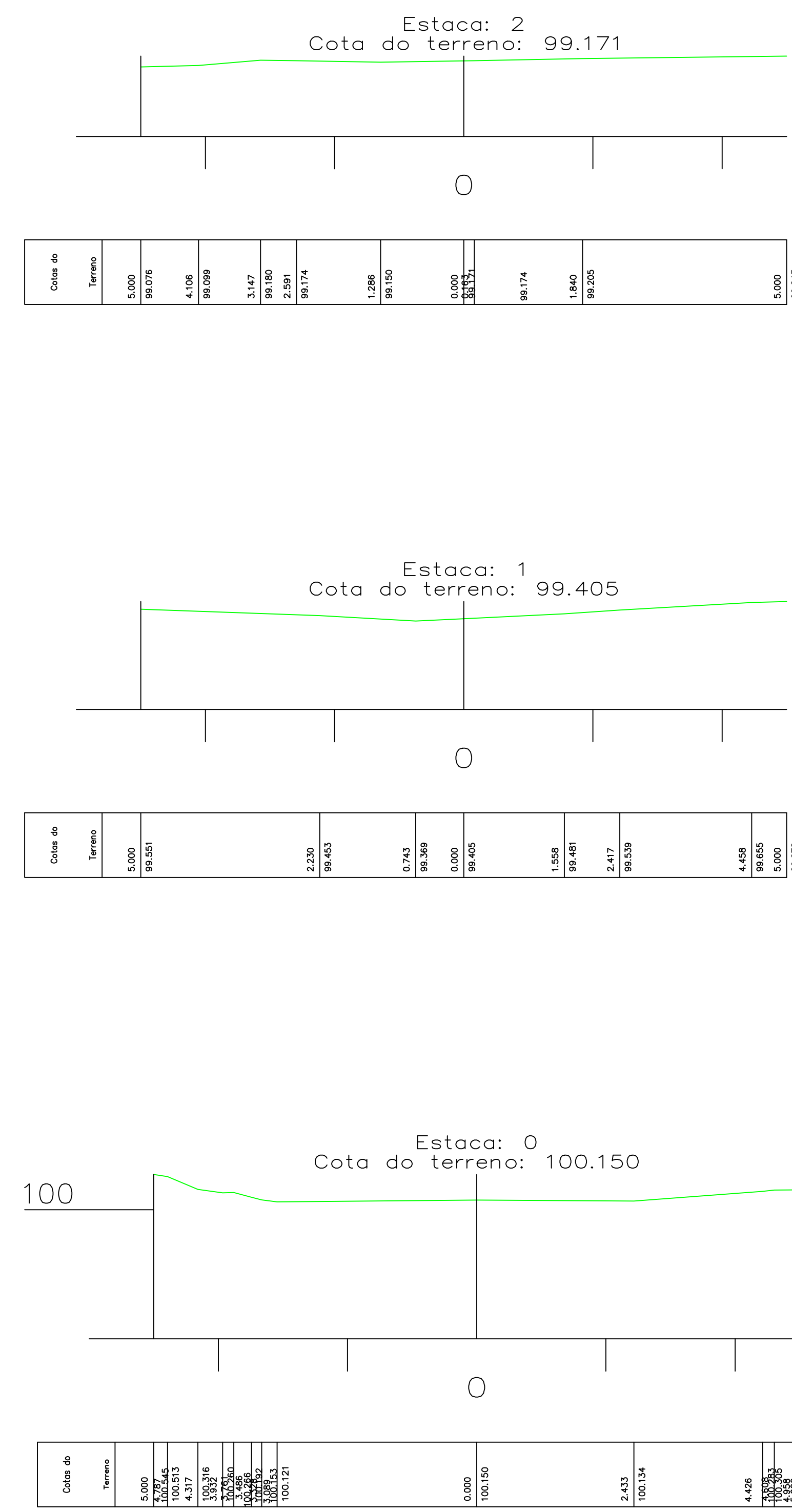

Grade Projetado Grade Natural do Terreno

PERFIL LONGITUDINAL
1:600

RESPONSÁVEL TÉCNICO: JOÃO MARCOS DA SILVA ESTEVAM
CBEA PE 181721672-4

LOCALIDADE: Rua Inês Almeida de Souza
Zona Urbana Deste Município de Afogados da Ingazeira-PE.

OBJETO: PAVIMENTAÇÃO EM BLOCOS DE PARALELÉPÍPEDO

ASSUNTO: PAVIMENTAÇÃO DA RUA INÊS ALMEIDA DE SOUZA

PRANCHA: PROPRIETÁRIO: PREFEITURA MUNICIPAL DE AF. DA INGAZEIRA - PE

FOLHA 02/02

DESENHO: JOSÉ MESSIAS DA SILVA QUEIROZ - TEC. EM SANEAMENTO DATA: MAIO 2022

VISTO

ESCALA: INDICADA

ÁREA PAVIMENTADA: 1017,17m²

SABUETA: 340,37m

MEIO FIO: 344,90m

FOLHA: A0

