

LEI nº 341/2023.

*EMENTA – Estima a RECEITA e
fixa a DESPESA do Município DE
JUCATI PARA O EXERCÍCIO DE 2024
E DÁ OUTRAS PROVIDÊNCIAS.*

O Senhor JOSÉ EDNALDO PEIXOTO DE LIMA, Prefeito do município de Jucati, localizado no estado de Pernambuco, no uso de suas atribuições legais, conferidas pela Lei Orgânica Municipal, bem como, pelo art. 165 da Constituição Federal e do inciso III do § 1º do art. 124 da Constituição do Estado de Pernambuco, com a redação dada pela Emenda Constitucional nº 031/2008, faz saber que a Câmara Municipal aprovou em sessões plenárias nos dias 25 de outubro e 01 de novembro do corrente ano, e Eu sanciono a seguinte Lei:

CAPÍTULO I

SEÇÃO ÚNICA

DA ABRANGÊNCIA

Art. 1º. Esta Lei estima a Receita do Município para o exercício financeiro de 2024 e fixa a Despesa em igual importância, compreendendo, nos termos do art. 165 § 5º da Constituição Federal:

- I - O orçamento fiscal, referente aos Poderes do Município, seus fundos, órgãos e entidades da Administração Pública Municipal direta e indireta;
- II - O orçamento da seguridade social, abrangendo às entidades e órgãos da Administração direta e indireta, incluídos fundos, responsáveis pela saúde e assistência social.

CAPÍTULO II

DOS ORÇAMENTOS FISCAL E DA SEGURIDADE SOCIAL

SEÇÃO I

DA ESTIMATIVA DA RECEITA

Art. 2º. A receita orçamentária total é estimada em R\$ 66.207.000,00 (sessenta e seis milhões duzentos e sete mil reais), observando-se ao disposto no art. 5º, da Lei Complementar no 101, de 4 de maio de 2000, Lei de Responsabilidade Fiscal - LRF, assim distribuída:

- I - Orçamento Fiscal: R\$ 47.724.000,00 (quarenta e sete milhões setecentos e vinte e quatro mil reais);



II - Orçamento da Seguridade Social no valor de R\$ 12.747.000,00 (doze milhões setecentos e quarenta e sete mil reais), onde:

- a) R\$ 6.570.000,00 (seis milhões quinhentos e setenta mil reais) compreende receitas de saúde;
- b) R\$ 1.412.000,00 (um milhão quatrocentos e doze mil reais) compreende receitas de assistência social;
- c) R\$ 4.765.000,00 (quatro milhões setecentos e sessenta e cinco mil reais) correspondente às receitas do Regime Próprio de Previdência Social.

III - Orçamento de Investimentos no valor R\$ 5.736.000,00 (cinco milhões, setecentos e trinta e seis mil reais).

Art. 3º. As receitas são estimadas por rubrica específica, segundo a origem dos recursos, conforme o disposto no Anexo 01.

Art. 4º. As Receitas estimadas no orçamento serão arrecadadas na forma da legislação em vigor, de acordo com o desdobramento constante do Anexo 02.

SEÇÃO II

DA FIXAÇÃO DA DESPESA

Art. 5º. A Despesa Orçamentária total, no mesmo valor da Receita, é fixada por função, Poderes e Órgãos, em R\$ 66.207.000,00 (sessenta e seis milhões duzentos e sete mil reais) e desdobrada nos termos da Lei de Diretrizes Orçamentárias em:

- I - Orçamento Fiscal: R\$ 41.750.400,00 (quarenta e um milhões setecentos e cinquenta mil e quatrocentos reais);
- II - Orçamento da Seguridade Social, no valor de R\$ 22.038.000,00 (vinte e dois milhões trinta e oito mil reais), onde:
 - a) R\$ 13.350.000,00 (treze milhões trezentos e cinquenta mil reais) compreende despesas com saúde;
 - b) R\$ 3.923.000,00 (três milhões novecentos e vinte e três mil reais) são despesas com assistência social;
 - c) R\$ 4.765.000,00 (quatro milhões setecentos e sessenta e cinco mil reais) correspondentes às despesas com previdência social.

III - Orçamento de Capital, no valor de R\$ 2.418.600,00 (dois milhões quatrocentos e dezoito mil e seiscentos reais).

Parágrafo único - R\$ 9.291.000,00 (nove milhões duzentos e noventa e um mil reais) das despesas fixadas nas alíneas "a" e "b", do inciso II deste artigo, serão custeadas com recursos do Orçamento Fiscal.



SEÇÃO III

DA DISTRIBUIÇÃO DA DESPESA POR ÓRGÃOS

Art. 6º. A Despesa Total, fixada por Funções, Sub-funções, Projetos, Atividades e Operações Especiais dos Poderes e Órgãos, está discriminada nos Anexos 06 a 09 desta Lei, consoante disposições da Lei Federal nº 4.320/64 e regulamentações específicas.

Art. 7º. As categorias econômicas e despesas por grupos estão demonstradas de forma analítica, individualizada por órgão, no Anexo 02 e consolidadas no Resumo da Natureza da Despesa.

SEÇÃO IV

DA AUTORIZAÇÃO PARA ABERTURA DE CRÉDITO ADICIONAL SUPLEMENTAR

Art. 8º. Fica o Poder Executivo autorizado a abrir créditos adicionais suplementares até o valor correspondente a vinte por cento da despesa fixada nos orçamentos, fiscal e da seguridade social, com a finalidade de incorporar valores que excedam as previsões constantes desta Lei, mediante a utilização de recursos permitidos no § 1º do art. 43 da Lei nº 4.320/64 e disposições da LDO para 2024.

Art. 9º. O limite autorizado no art. 8º não será onerado quando o crédito se destinar a:

- I - atender insuficiência de dotações do Poder Legislativo, por meio de anulação de saldos de dotações de despesas da Unidade Orçamentária da Câmara Municipal;
- II - atender insuficiência de dotações do grupo Pessoal e Encargos Sociais, mediante a utilização de recursos oriundos da anulação de saldos de dotações orçamentárias;
- III - atender ao pagamento de despesas decorrentes de precatórios judiciais, amortizações e juros da dívida, mediante utilização de recursos provenientes de anulação de dotações;
- IV - atender obrigações do sistema previdenciário, com recursos de anulação de dotações orçamentárias;
- V - atender despesas vinculadas a convênios, observada a destinação prevista no instrumento respectivo e parágrafo único do art. 8º da Lei Complementar nº 101/2000;
- VI - atender insuficiências de outras despesas de custeio e de capital consignadas em Programas de Trabalho dos Sistemas Municipais de Saúde e de Ensino, mediante o cancelamento de dotações orçamentárias;
- VII - reserva de contingência, inclusive à conta de recursos próprios e vinculados, observado o que dispõe o art. 5º, inciso III, da Lei Complementar nº 101/2000;
- VIII - excesso de arrecadação de receitas do Tesouro Municipal; e
- IX - abrir créditos suplementares relativos a despesas financiadas por convênios novos ou reativados, não incluídos nas previsões orçamentárias, na forma do que dispõe o artigo 7º da Lei nº 4.320/64, através de Decreto do Poder Executivo, para alterações ou inclusões de grupos de despesa em categorias econômicas de atividades, projetos e operações especiais, sendo a fonte de suplementação o próprio convênio.



SEÇÃO V

DA AUTORIZAÇÃO PARA REALIZAR OPERAÇÕES DE CRÉDITO

Art. 10. Fica o Poder Executivo autorizado a:

I - Realizar operações de crédito por antecipação de receita orçamentária nos termos do art. 38 da Lei Complementar nº 101/2000, obedecidas às normas do Banco Central do Brasil e Resoluções do Senado Federal, desde que as obrigações sejam pagas dentro do mesmo exercício de 2024.

II - Contratar e oferecer garantias a empréstimos voltados para a modernização administrativa e tributária, bem como a execução de programas de habitação e saneamento, respeitados os limites da Lei Complementar nº 101/2000, de Resoluções do Senado Federal e disposições da legislação pertinente.

CAPÍTULO III

SEÇÃO ÚNICA

DAS DISPOSIÇÕES GERAIS

Art. 11. A utilização de dotações com origem de recursos em convênios ou operações de crédito fica condicionada à celebração dos instrumentos próprios.

Art. 12. Na fixação dos valores das dotações para pessoal foram consideradas projeções para acréscimos de despesas destinadas a atender as disposições do §1º do art. 169 da Constituição Federal.

Art. 13. O Chefe do Poder Executivo, no âmbito deste Poder, poderá adotar parâmetros para utilização das dotações, de forma a compatibilizar as despesas à efetiva realização das receitas e para garantir as metas de resultado estabelecidas na Lei de Diretrizes Orçamentárias, consoante legislação específica.

Art. 14. O Poder Executivo estabelecerá Programação Financeira, onde fixará as medidas necessárias a manter os dispêndios compatíveis com as receitas a fim de obter o equilíbrio financeiro.

Art. 15. A presente Lei entra em vigor na data de sua publicação, contando-se seus efeitos a partir de 1º janeiro de 2024.

Art. 16. Revogam-se as disposições em contrário.

Gabinete do Prefeito, 11 de novembro de 2023.

José Ednaldo Peixoto de Lima
Prefeito





DEMONSTRATIVO DA RECEITA DE IMPOSTOS E DAS DESPESAS PRÓPRIAS COM SAÚDE
(§ 2º do Art. 196 da Constituição Federal e Art. 77 do Ato das Disposições Constitucionais Transitórias)

FONTES			APLICAÇÃO		
RECEITA PREVISTA RESULTANTE DE IMPOSTOS E TRANSFERÊNCIAS			DESPESA DESTINADA ÀS AÇÕES E SERVIÇOS PÚBLICOS DE SAÚDE		
DISCRIMINAÇÃO	Valor em R\$	%	DISCRIMINAÇÃO	Valor em R\$	%
RECEITA ORÇAMENTÁRIA PRÓPRIA			10.122 ADMINISTRAÇÃO GERAL	2.704.400,00	20,18
IMPOSTOS MUNICIPAIS	1.572.000,00	4,94	10.126 TECNOLOGIA DA INFORMAÇÃO	10.000,00	0,07
			10.301 ATENÇÃO BÁSICA	5.743.600,00	42,85
SUBTOTAL	1.572.000,00	4,94	10.302 ASSISTÊNCIA HOSPITALAR E AMBULATORIAL	4.283.000,00	31,96
RECEITA ORÇAMENTÁRIA TRANSFERIDA			10.303 SUPORTE PROFILÁTICO E TERAPÊUTICO	372.300,00	2,78
TRANSFERÊNCIAS DA UNIÃO	22.505.000,00	70,73	10.304 VIGILÂNCIA SANITÁRIA	148.000,00	1,10
FPM	22.500.000,00	70,72	10.305 VIGILÂNCIA EPIDEMIOLÓGICA	131.700,00	0,98
ITR	5.000,00	0,02	10.306 ALIMENTAÇÃO E NUTRIÇÃO	10.000,00	0,07
TRANSFERÊNCIAS DO ESTADO	7.740.000,00	24,33			
ICMS	6.300.000,00	19,80			
IPVA	1.400.000,00	4,40			
IFI	40.000,00	0,13			
SUBTOTAL DAS TRANSFERÊNCIAS	30.245.000,00	95,06			
TOTAL DAS RECEITAS	31.817.000,00	100,00	DESPESA TOTAL COM SAÚDE	13.403.000,00	100,00
TRANSF. DE RECURSOS DO SUS	6.570.000,00		(-) TRANSF. DE RECURSOS DO SUS	6.570.000,00	
			DESPESA PRÓPRIA COM SAÚDE	6.833.000,00	21,48

* Disposições introduzidas pela Emenda Constitucional nº 29/2000.





DEMONSTRATIVO DAS RECEITAS E DESPESAS COM MANUTENÇÃO
E DESENVOLVIMENTO DO ENSINO
(ART. 212 - CONSTITUIÇÃO FEDERAL - 1988)

FONTES			APLICAÇÃO		
RECEITA PREVISTA RESULTANTE DE IMPOSTOS E TRANSFERÊNCIAS			DESPESA ORÇADA COM MANUTENÇÃO E DESENVOLVIMENTO DO ENSINO POR SUBFUNÇÃO		
DISCRIMINAÇÃO	Valor em R\$	%	DISCRIMINAÇÃO	Valor em R\$	%
RECEITA ORÇAMENTÁRIA PRÓPRIA			12.122 ADMINISTRAÇÃO GERAL	1.127.400,00	4,68
IMPOSTOS MUNICIPAIS	1.572.000,00	4,94	12.306 ALIMENTAÇÃO E NUTRIÇÃO	420.000,00	1,74
			12.361 ENSINO FUNDAMENTAL	18.102.800,00	79,36
SUBTOTAL	1.572.000,00	4,94	12.365 EDUCAÇÃO INFANTIL	3.316.800,00	13,78
RECEITA ORÇAMENTÁRIA TRANSFERIDA			12.386 EDUCAÇÃO DE JOVENS E ADULTOS	76.000,00	0,32
TRANSFERÊNCIAS DA UNIÃO	22.506.000,00	70,73	12.367 EDUCAÇÃO ESPECIAL	27.000,00	0,11
FPM	22.500.000,00	70,72			
FPM 1% DEZEMBRO	0,00	0,00			
FPM 1% JULHO	0,00	0,00			
ITR	5.000,00	0,02			
LC 87/96	0,00	0,00			
TRANSFERÊNCIAS DO ESTADO	7.740.000,00	24,33			
ICMS	6.300.000,00	19,80			
IPVA	1.400.000,00	4,40			
IFI	40.000,00	0,13			
SUBTOTAL DAS TRANSFERÊNCIAS	30.245.000,00	95,06			
TOTAL DAS RECEITAS	31.817.000,00	100,00	DESPESA TOTAL COM EDUCAÇÃO	24.070.000,00	100,00
TRANSFERÊNCIA BRUTA DO FUNDEB	18.000.000,00		SUBTOTAL	24.070.000,00	100,00
(-) DEDUÇÃO PI FORM. DO FUNDEB	6.049.000,00		(-) TRANSF. LÍQUIDA DO FUNDEB	11.951.000,00	
TRANSF. LÍQUIDA DO FUNDEB	11.951.000,00		TRANSF. DE CONVÊNIOS VINCULADOS A EDUCAÇÃO	1.660.000,00	
TRANSF. DE CONVÊNIOS VINCULADOS A EDUCAÇÃO	1.650.000,00		TOTAL	16.469.000,00	32,90





DEMONSTRATIVO DOS RECURSOS DESTINADOS A
CRIANÇA E AO ADOLESCENTE

FONTES			APLICAÇÃO		
RECEITA MUNICIPAL PREVISTA NESTE ORÇAMENTO			DESPESA DESTINADA A PROMOÇÃO DA CRIANÇA E DO ADOLESCENTE		
DISCRIMINAÇÃO	Valor em R\$	%	DISCRIMINAÇÃO	Valor em R\$	%
RECEITAS CORRENTES	60.471.000,00	0,00			
			08.243. ASSIST. À CRIANÇA E AO ADOLESCENTE	908.000,00	1,37
RECEITAS DE CAPITAL	5.736.000,00	0,00			
TOTAL	66.207.000,00	0,00	TOTAL	908.000,00	1,37





DEMONSTRATIVO DOS RECURSOS DESTINADOS A
RESERVA DE CONTINGÊNCIA

FONTES			APLICAÇÃO		
RECEITA CORRENTE PREVISTA NESTE ORÇAMENTO			DESPESA DESTINADA A RESERVA DE CONTINGÊNCIA		
DISCRIMINAÇÃO	Valor em R\$	%	DISCRIMINAÇÃO	Valor em R\$	%
RECEITA CORRENTE LÍQUIDA	56.106.000,00	100,00	Reserva de Contingência	562.000,00	1,00
TOTAL	56.106.000,00	100,00	TOTAL	562.000,00	1,00



**PREFEITURA MUNICIPAL DE JUCATI**

RUA RUI BARBOSA, 65 - CNPJ:35450790/0001-91

Orçamento Programa - Exercício de 2024

DEMONSTRATIVO DA RECEITA E DESPESA SEGUNDO AS CATEGORIAS ECONOMICAS

(Inc. II §1º, Art. 2º)

Anexo 01

Page 1

Lei, Data:

RECEITA	R\$	R\$
RECEITAS CORRENTES		
IMPOSTOS, TAXAS E CONTRIBUIÇÕES DE MELHORIA	1.624.000,00	
CONTRIBUIÇÕES	1.235.000,00	
RECEITA PATRIMONIAL	1.030.440,00	
RECEITA DE SERVIÇOS	23.600,00	
TRANSFERÊNCIAS CORRENTES	58.422.960,00	
OUTRAS RECEITAS CORRENTES	54.000,00	
CONTRIBUIÇÕES (INTRA)	3.130.000,00	
(R) DEDUÇÕES DO FUNDEB	-6.049.000,00	
SUB TOTAL		60.471.000,00
DEFICIT DO ORCAMENTO CORRENTE		2.755.400,00
TOTAL		63.226.400,00
RECEITAS DE CAPITAL		
ALIENAÇÃO DE BENS	49.000,00	
TRANSFERÊNCIAS DE CAPITAL	5.688.000,00	
SUB TOTAL		5.736.000,00
TOTAL		5.736.000,00
RESUMO		
RECEITAS CORRENTES	63.390.000,00	
RECEITAS CORRENTES, (INTRA)	3.130.000,00	
DEDUÇÕES DA RECEITA CORRENTE	-6.049.000,00	
RECEITAS DE CAPITAL	5.736.000,00	
TOTAL DE RECEITAS		66.207.000,00
TOTAL		66.207.000,00

DESPESA	R\$	R\$
DESPESAS CORRENTES		
PESSOAL E ENCARGOS SOCIAIS	34.991.380,00	
JUROS E ENCARGOS DA DÍVIDA	35.300,00	
OUTRAS DESPESAS CORRENTES	28.199.720,00	
SUB TOTAL		63.226.400,00
TOTAL		63.226.400,00
DEFICIT DO ORCAMENTO CORRENTE		2.755.400,00
DESPESAS DE CAPITAL		
INVESTIMENTOS	2.162.200,00	
AMORTIZAÇÃO DA DÍVIDA	256.400,00	
SUB TOTAL		2.418.600,00
RESERVA DE CONTINGENCIA		562.000,00
TOTAL		2.980.600,00
RESUMO		
DESPESAS CORRENTES	63.226.400,00	
DESPESAS DE CAPITAL	2.418.600,00	
RESERVA DE CONTINGÊNCIA	562.000,00	
TOTAL DE DESPESA		66.207.000,00
TOTAL		66.207.000,00





Orçamento Programa - Exercício de 2024

RECEITAS SEGUNDO AS CATEGORIAS ECONOMICAS

Lei: , Data:

Código	Especificação	F.R.	Desdobramento	SubCategoria Fonte	Categoria Econômica
1000.00.00	RECEITAS CORRENTES	0.000.000			63.390.000,00
1100.00.00	IMPOSTOS, TAXAS E CONTRIBUIÇÕES DE MELHORIA	0.000.000		1.624.000,00	
1110.00.00	IMPOSTOS	0.000.000		1.572.000,00	
1112.00.00	IMPOSTOS SOBRE O PATRIMÔNIO	0.000.000	58.000,00		
1112.50.00	IMPOSTO SOBRE A PROPRIEDADE RURAL E TERRITORIAL URBANA	0.000.000	36.000,00		
1112.50.01	ITU - PRINCIPAL	0.01.00	20.000,00		
1112.50.02	ITU - MULTAS E JUROS	0.01.00	3.000,00		
1112.50.03	ITU - DÍVIDA ATIVA	0.01.00	10.000,00		
1112.50.04	ITU - DÍVIDA ATIVA MULTAS JUROS	0.01.00	3.000,00		
1112.53.00	ITBI	0.000.000	22.000,00		
1112.53.01	ITBI - PRINCIPAL	0.01.00	15.000,00		
1112.53.02	ITBI - MULTAS E JUROS	0.01.00	2.000,00		
1112.53.03	ITBI - DÍVIDA ATIVA	0.01.00	4.000,00		
1112.53.04	ITBI - DÍVIDA ATIVA MULTAS JUROS	0.01.00	1.000,00		
1113.00.00	IMPOSTOS SOBRE A RENDA E PROVENTOS DE QUALQUER NATUREZA	0.000.000	1.150.000,00		
1113.03.00	IMPOSTO SOBRE A RENDA - RETIDO NA FONTE	0.000.000	1.150.000,00		
1113.03.10	IMPOSTO SOBRE A RENDA - RETIDO NA FONTE - TRABALHO	0.000.000	550.000,00		
1113.03.11	IRRF-TRABALHO-PRINCIPAL	0.01.00	550.000,00		
1113.03.40	IRRF- OUTROS RENDIMENTOS	0.000.000	600.000,00		
1113.03.41	IRRF- OUTROS RENDIMENTOS-PRINCIPAL	0.01.00	600.000,00		
1114.00.00	IMPOSTO PRODUÇÃO CIRCULAÇÃO MERCADORIAS SERVIÇOS	0.000.000	364.000,00		
1114.51.00	IMPOSTOS SOBRE SERVIÇOS	0.000.000	364.000,00		
1114.51.10	IMPOSTO SOBRE SERVIÇOS DE QUALQUER NATUREZA - ISSQN	0.000.000	364.000,00		
1114.51.11	ISSQN - PRINCIPAL	0.01.00	350.000,00		
1114.51.12	ISSQN - MULTAS E JUROS	0.01.00	2.000,00		
1114.51.13	ISSQN - DÍVIDA ATIVA	0.01.00	10.000,00		
1114.51.14	ISSQN - DÍVIDA ATIVA MULTAS JUROS	0.01.00	2.000,00		
1120.00.00	TAXAS	0.000.000		52.000,00	
1121.00.00	TAXAS PELO EXERCÍCIO DO PODER DE POLÍCIA	0.000.000	37.000,00		
1121.01.00	TAXAS DE INSPEÇÃO, CONTROLE E FISCALIZAÇÃO	0.000.000	35.000,00		
1121.01.01	TAXAS DE INSPEÇÃO, CONTROLE E FISCALIZAÇÃO - PRINCIPAL	0.01.00	10.000,00		
1121.01.01	TAXAS DE INSPEÇÃO, CONTROLE E FISCALIZAÇÃO - PRINCIPAL	0.01.00	17.000,00		
1121.01.02	TAXAS DE INSPEÇÃO, CONTROLE E FISCALIZAÇÃO - MULTAS E JUROS	0.01.00	2.000,00		
1121.01.03	TAXAS DE INSPEÇÃO, CONTROLE E FISCALIZAÇÃO - DÍVIDA ATIVA	0.01.00	5.000,00		
1121.01.04	TAXAS DE INSPEÇÃO, CONTROLE E FISCALIZAÇÃO - DÍVIDA ATIVA MULTAS JUROS	0.01.00	1.000,00		
1121.50.00	TAXA DE FISCALIZAÇÃO DE VIGILÂNCIA SANITÁRIA	0.000.000	2.000,00		
1121.50.01	TAXA DE FISCALIZAÇÃO DE VIGILÂNCIA SANITÁRIA - PRINCIPAL	0.01.00	2.000,00		
1122.00.00	TAXAS PELA PRESTAÇÃO DE SERVIÇOS	0.000.000	15.000,00		
1122.01.00	TAXAS PELA PRESTAÇÃO DE SERVIÇOS EM GERAL	0.000.000	15.000,00		
1122.01.01	TAXAS PELA PRESTAÇÃO DE SERVIÇOS EM GERAL - PRINCIPAL	0.01.00	3.000,00		
1122.01.01	TAXAS PELA PRESTAÇÃO DE SERVIÇOS EM GERAL - PRINCIPAL	0.01.00	4.000,00		
1122.01.02	TAXAS PELA PRESTAÇÃO DE SERVIÇOS EM GERAL - MULTAS E JUROS	0.01.00	2.000,00		
1122.01.03	TAXAS PELA PRESTAÇÃO DE SERVIÇOS EM GERAL - DÍVIDA ATIVA	0.01.00	5.000,00		
1122.01.04	TAXAS PELA PRESTAÇÃO DE SERVIÇOS EM GERAL - DÍVIDA ATIVA MULTAS JUROS	0.01.00	1.000,00		
1200.00.00	CONTRIBUIÇÕES	0.000.000		1.235.000,00	
1210.00.00	CONTRIBUIÇÕES SOCIAIS	0.000.000		1.235.000,00	
1215.00.00	CONTRIBUIÇÕES PARA REGIMENS PRÓPRIOS DE PREVIDÊNCIA E SISTEMAS	0.000.000	1.235.000,00		
1215.01.00	CONTRIBUIÇÃO DO SERVIDOR CIVIL	0.000.000	1.235.000,00		
1215.01.10	CONTRIBUIÇÃO DO SERVIDOR CIVIL ATIVO	0.000.000	1.230.000,00		
1215.01.11	CONTRIBUIÇÃO DO SERVIDOR CIVIL ATIVO - PRINCIPAL	0.01.00	1.170.000,00		
1215.01.12	CONTRIBUIÇÃO DO SERVIDOR CIVIL ATIVO - MULTAS E JUROS DE MOR	0.01.00	5.000,00		
1215.01.13	CONTRIBUIÇÃO DO SERVIDOR CIVIL ATIVO - DÍVIDA ATIVA	0.01.00	50.000,00		
1215.01.14	CONTRIBUIÇÃO DO SERVIDOR CIVIL ATIVO - MULTAS JUROS DÍVIDA ATIVA	0.01.00	5.000,00		
1215.01.20	CONTRIBUIÇÃO DO SERVIDOR CIVIL INATIVO				





PREFEITURA MUNICIPAL DE JUCATI
RUA RUI BARBOSA, 65 - CNPJ 35450790/0001-91

Anexo 02
Page 2

Orçamento Programa - Exercício de 2024

RECEITAS SEGUNDO AS CATEGORIAS ECONOMICAS

Lei: , Data:

Código	Especificação	F.R.	Desdobramento	SubCategoria Fonte	Categoria Econômica
1215.01.2.1	CONTRIBUIÇÃO DO SERVIDOR CIVIL INATIVO - PRINCIPAL	0.000.000 0.01.00	5.000,00 5.000,00		
1300.00.0.0	RECEITA PATRIMONIAL	0.000.000		1.030.440,00	
1320.00.0.0	VALORES MOBILIÁRIOS	0.000.000		1.030.440,00	
1321.00.0.0	JUROS E CORREÇÕES MONETÁRIAS	0.000.000	1.030.440,00		
1321.01.0.0	REMUNERAÇÃO DE DEPÓSITOS BANCÁRIOS	0.000.000	480.440,00		
1321.01.0.1	REMUNERAÇÃO DE DEPÓSITOS BANCÁRIOS - PRINCIPAL	0.01.00	180.000,00		
1321.01.0.1	REMUNERAÇÃO DE DEPÓSITOS BANCÁRIOS - PRINCIPAL	0.01.00	260.440,00		
1321.01.0.1	REMUNERAÇÃO DE DEPÓSITOS BANCÁRIOS - PRINCIPAL	0.01.00	40.000,00		
1321.02.0.0	REMUNERAÇÃO DE DEPÓSITOS ESPECIAIS	0.000.000	150.000,00		
1321.02.0.1	REMUNERAÇÃO DE DEPÓSITOS ESPECIAIS - PRINCIPAL	0.01.00	150.000,00		
1321.04.0.0	REMUNERAÇÃO DOS RECURSOS DO REGIME PRÓPRIO DE PREVIDÊNCIA SO	0.000.000	400.000,00		
1321.04.0.1	REMUNERAÇÃO DOS RECURSOS DO RPPS - PRINCIPAL	0.01.00	400.000,00		
1600.00.0.0	RECEITA DE SERVIÇOS	0.000.000		23.600,00	
1610.00.0.0	SERVIÇOS ADMINISTRATIVOS E COMERCIAIS GERAIS	0.000.000		10.000,00	
1611.00.0.0	SERVIÇOS ADMINISTRATIVOS E COMERCIAIS GERAIS PRESTADOS POR E	0.000.000	10.000,00		
1611.01.0.0	SERVIÇOS ADMINISTRATIVOS E COMERCIAIS GERAIS PRESTADOS POR E	0.000.000	10.000,00		
1611.01.0.1	SERV. ADMIN. E COMERC. GERAIS PREST. ENT. E GRUPOS - PRINCIPAL	0.01.00	10.000,00		
1630.00.0.0	SERVIÇOS E ATIVIDADES REFERENTES À SAÚDE	0.000.000		13.200,00	
1631.00.0.0	SERVIÇOS DE ATENDIMENTO À SAÚDE	0.000.000	13.200,00		
1631.01.0.0	SERVIÇOS DE ATENDIMENTO À SAÚDE EM UNIDADES DO GOVERNO FEDERAL	0.000.000	8.000,00		
1631.01.0.1	SERVIÇOS DE ATENDIMENTO À SAÚDE EM UNIDADES DO GOVERNO FEDERAL	0.01.00	8.000,00		
1631.99.0.0	OUTROS SERVIÇOS DE ATENDIMENTO À SAÚDE	0.000.000	5.200,00		
1631.99.0.1	OUTROS SERVIÇOS DE ATENDIMENTO À SAÚDE - PRINCIPAL	0.01.00	5.200,00		
1690.00.0.0	OUTROS SERVIÇOS	0.000.000		400,00	
1699.00.0.0	OUTROS SERVIÇOS	0.000.000	400,00		
1699.99.0.0	OUTROS SERVIÇOS	0.000.000	400,00		
1699.99.0.1	OUTROS SERVIÇOS - PRINCIPAL	0.01.00	400,00		
1700.00.0.0	TRANSFERÊNCIAS CORRENTES	0.000.000		58.422.960,00	
1710.00.0.0	TRANSFERÊNCIAS DA UNIÃO E DE SUAS ENTIDADES NA RECEITA DA UNI	0.000.000		36.316.000,00	
1711.00.0.0	TRANSFERÊNCIAS DECORRENTES DE PARTICIPAÇÃO NA RECEITA DA UNI	0.000.000	24.505.000,00		
1711.51.0.0	COTA-PARTE DO FUNDO DE PARTICIPAÇÃO DOS MUNICÍPIOS - FPM	0.000.000	24.500.000,00		
1711.51.1.0	COTA-PARTE DO FUNDO DE PARTICIPAÇÃO DOS MUNICÍPIOS - COTA ME	0.000.000	22.500.000,00		
1711.51.1.1	COTA-PARTE DO FPM- COTA MENSAL - PRINCIPAL	0.01.00	22.500.000,00		
1711.51.2.0	COTA-PARTE DO FUNDO DE PARTICIPAÇÃO DOS MUNICÍPIOS - COTAS E	0.000.000	2.000.000,00		
1711.51.2.1	COTA-PARTE DO FPM- COTAS EXTRAORDINÁRIAS - PRINCIPAL	0.01.00	2.000.000,00		
1711.52.0.0	COTA-PARTE DO IMPOSTO SOBRE A PROPRIEDADE TERRITORIAL RURAL	0.000.000	5.000,00		
1711.52.0.1	COTA-PARTE DO IPIR, PROPRIED. TERRIT. RURAL - PRINCIPAL	0.01.00	5.000,00		
1712.00.0.0	TRANSFERÊNCIAS DAS COMPENSAÇÕES FINANCEIRAS PELA EXPLORAÇÃO	0.000.000	400.000,00		
1712.52.0.0	COTA-PARTE DA COMPENSAÇÃO FINANCEIRA PELA PRODUÇÃO DE PETRÓL	0.000.000	400.000,00		
1712.52.4.0	COTA-PARTE DO FUNDO ESPECIAL DO PETRÓLEO - FEP	0.000.000	400.000,00		
1712.52.4.1	COTA-PARTE DO FUNDO ESPECIAL DO PETRÓLEO - FEP - PRINCIPAL	0.01.00	400.000,00		
1713.00.0.0	TRANSFERÊNCIAS DE RECURSOS DO SISTEMA ÚNICO DE SAÚDE - SUS	0.000.000	4.870.000,00		
1713.50.0.0	TRANSFERÊNCIAS DE RECURSOS DO SISTEMA ÚNICO DE SAÚDE - SUS -	0.000.000	4.870.000,00		
1713.50.1.0	TRANSFERÊNCIAS DE RECURSOS DO BLOCO DE MANUTENÇÃO DAS AÇÕES	0.000.000	3.820.000,00		
1713.50.1.1	TRANSFERÊNCIAS DE RECURSOS DO BLOCO DE MANUTENÇÃO DAS AÇÕES	0.05.00	3.820.000,00		
1713.50.2.0	TRANSFERÊNCIAS DE RECURSOS DO BLOCO DE MANUTENÇÃO DAS AÇÕES	0.000.000	750.000,00		
1713.50.2.1	TRANSFERÊNCIAS DE RECURSOS DO BLOCO DE MANUTENÇÃO DAS AÇÕES	0.05.00	750.000,00		
1713.50.3.0	TRANSFERÊNCIAS DE RECURSOS DO BLOCO DE MANUTENÇÃO DAS AÇÕES	0.000.000	100.000,00		
1713.50.3.1	TRANSFERÊNCIAS DE RECURSOS DO BLOCO DE MANUTENÇÃO DAS AÇÕES	0.05.00	100.000,00		





Orçamento Programa - Exercício de 2024

RECEITAS SEGUNDO AS CATEGORIAS ECONOMICAS

Lei: , Data:

Código	Especificação	F.R.	Desdobramento	SubCategoria Fonte	Categoria Econômica
1713.50.4.0	TRANSFERÊNCIAS DE RECURSOS DO BLOCO DE MANUTENÇÃO DAS AÇÕES	0.000.000	100.000,00		
1713.50.4.1	TRANSFERÊNCIAS DE RECURSOS DO BLOCO DE MANUTENÇÃO DAS AÇÕES	0.05.00	100.000,00		
1713.50.5.0	TRANSFERÊNCIAS DE RECURSOS DO BLOCO DE MANUTENÇÃO DAS AÇÕES	0.000.000	50.000,00		
1713.50.5.1	TRANSFERÊNCIAS DE RECURSOS DO BLOCO DE MANUTENÇÃO DAS AÇÕES	0.05.00	50.000,00		
1713.50.6.0	TRANSFERÊNCIAS DE RECURSOS DO BLOCO DE MANUTENÇÃO DAS AÇÕES	0.000.000	50.000,00		
1713.50.6.1	TRANSFERÊNCIAS DE RECURSOS DO BLOCO DE MANUTENÇÃO DAS AÇÕES	0.05.00	50.000,00		
1714.00.0.0	TRANSFERÊNCIAS DE RECURSOS DO FUNDO NACIONAL DO DESENVOLVIME	0.000.000	1.330.000,00		
1714.50.0.0	TRANSFERÊNCIAS DO SALÁRIO-EDUCAÇÃO-	0.000.000	600.000,00		
1714.50.0.1	TRANSFERÊNCIAS DO SALÁRIO-EDUCAÇÃO- PRINCIPAL	0.05.00	600.000,00		
1714.51.0.0	TRANSFERÊNCIAS DIRETAS DO FNDE REFERENTES AO PROGRAMA DINHEI	0.000.000	20.000,00		
1714.51.0.1	TRANSFERÊNCIAS DIRETAS DO FNDE REFERENTES AO PROGRAMA DINHEI	0.05.00	20.000,00		
1714.52.0.0	TRANSFERÊNCIAS REFERENTES AO PROGRAMA NACIONAL DE ALIMENTAÇÃO	0.000.000	320.000,00		
1714.52.0.1	TRANSFERÊNCIAS REFERENTES AO PROGRAMA NACIONAL DE ALIMENTAÇÃO	0.05.00	320.000,00		
1714.53.0.0	TRANSFERÊNCIAS REFERENTES AO PROGRAMA NACIONAL DE APOIO AO T	0.000.000	290.000,00		
1714.53.0.1	TRANSFERÊNCIAS REFERENTES AO PROGRAMA NACIONAL DE APOIO AO T	0.05.00	290.000,00		
1714.99.0.0	OUTRAS TRANSFERÊNCIAS DIRETAS DO FUNDO NACIONAL DO DESENVOLV	0.000.000	100.000,00		
1714.99.0.1	OUTRAS TRANSFERÊNCIAS DIRETAS DO FUNDO NACIONAL DO DESENVOLV	0.05.00	100.000,00		
1715.00.0.0	TRANSFERÊNCIAS DE RECURSOS DE COMPLEMENTAÇÃO DA UNIÃO AO FUN	0.000.000	4.500.000,00		
1715.50.0.0	TRANSFERÊNCIAS DE RECURSOS DE COMPLEMENTAÇÃO DA UNIÃO AO FUN	0.000.000	2.400.000,00		
1715.50.0.1	TRANSFERÊNCIAS DE RECURSOS DE COMPLEMENTAÇÃO DA UNIÃO AO FUN	0.05.00	2.400.000,00		
1715.51.0.0	TRANSFERÊNCIAS DE RECURSOS DE COMPLEMENTAÇÃO DA UNIÃO AO FUN	0.000.000	2.000.000,00		
1715.51.0.1	TRANSFERÊNCIAS DE RECURSOS DE COMPLEMENTAÇÃO DA UNIÃO AO FUN	0.05.00	2.000.000,00		
1715.52.0.0	TRANSFERÊNCIAS DE RECURSOS DE COMPLEMENTAÇÃO DA UNIÃO AO FUN	0.000.000	100.000,00		
1715.52.0.1	TRANSFERÊNCIAS DE RECURSOS DE COMPLEMENTAÇÃO DA UNIÃO AO FUN	0.05.00	100.000,00		
1716.00.0.0	TRANSFERÊNCIAS DE RECURSOS DO FUNDO NACIONAL DE ASSISTÊNCIA	0.000.000	450.000,00		
1716.50.0.0	TRANSFERÊNCIAS DE RECURSOS DO FUNDO NACIONAL DE ASSISTÊNCIA	0.000.000	450.000,00		
1716.50.0.1	TRANSFERÊNCIAS DE RECURSOS DO FUNDO NACIONAL DE ASSISTÊNCIA	0.05.00	450.000,00		
1710.00.0.0	OUTRAS TRANSFERÊNCIAS DE RECURSOS DA UNIÃO E DE SUAS ENTIDAD	0.000.000	260.000,00		
1719.99.0.0	OUTRAS TRANSFERÊNCIAS DE RECURSOS DA UNIÃO E DE SUAS ENTIDAD	0.000.000	260.000,00		
1719.99.0.1	OUTRAS TRANSF. DE RECURSUNIÃO E DE SUAS ENTID. - PRINCIPAL	0.01.00	260.000,00		
1720.00.0.0	TRANSFERÊNCIAS DOS ESTADOS E DO DISTRITO FEDERAL E DE SUAS E	0.000.000		9.366.000,00	
1721.00.0.0	PARTICIPAÇÃO NA RECEITA DOS ESTADOS E DISTRITO FEDERAL	0.000.000	7.770.000,00		
1721.50.0.0	GOTA-PARTE DO ICMS	0.800.000	6.300.000,00		
1721.50.0.1	GOTA-PARTE DO ICMS - PRINCIPAL	0.01.00	6.300.000,00		
1721.51.0.0	GOTA-PARTE DO IPIA	0.800.000	1.400.000,00		
1721.51.0.1	GOTA-PARTE DO IPIA - PRINCIPAL	0.01.00	1.400.000,00		
1721.52.0.0	GOTA-PARTE DO IPI - MUNICÍPIOS	0.800.000	40.000,00		
1721.52.0.1	GOTA-PARTE DO IPI - MUNICÍPIOS - PRINCIPAL	0.01.00	40.000,00		
1721.53.0.0	GOTA-PARTE DA CONTRIBUIÇÃO DE INTERVENÇÃO NO DOMÍNIO ECONÔMI	0.800.000	30.000,00		
1721.53.0.1	GOTA-PARTE CONTRIB. INTERVENÇÃO NO DOMÍNIO ECON. - PRINCIPAL	0.01.00	30.000,00		
1723.00.0.0	TRANSFERÊNCIAS DE RECURSOS DO SISTEMA ÚNICO DE SAÚDE - SUS	0.800.000	280.000,00		
1723.50.0.0	TRANSFERÊNCIAS DE RECURSOS DO SISTEMA ÚNICO DE SAÚDE - SUS	0.800.000	280.000,00		
1723.50.0.1	TRANSFERÊNCIAS DE RECURSOS DO SISTEMA ÚNICO DE SAÚDE - SUS -	0.02.00	280.000,00		
1724.00.0.0	TRANSFERÊNCIAS DE CONVÊNIO DOS ESTADOS E DF E DE SUAS ENTID	0.000.000	320.000,00		
1724.51.0.0	TRANSFERÊNCIAS DE CONVÊNIO DOS ESTADOS DESTINADAS A PROGRAM	0.000.000	320.000,00		
1724.51.0.1	TRANSFERÊNCIAS DE CONVÊNIO DOS ESTADOS				



PORTAL DA TRANSPARENCIA
http://cloud-it-solucoes.inf.br/transparenciaMunicipal/download/1-20240106114906.pdf
assinado por: idUser 78



Orçamento Programa - Exercício de 2024

RECEITAS SEGUNDO AS CATEGORIAS ECONOMICAS

Lei: , Data:

Código	Especificação	F.R.	Desdobramento	SubCategoria Fonte	Categoria Econômica
	DESTINADAS A PROGRAM	0.00.00	320.000,00		
1729.00.0.0	OUTRAS TRANSFERÊNCIAS DOS ESTADOS E DISTRITO FEDERAL	0.000.000	1.026.000,00		
1729.50.0.0	TRANSFERÊNCIAS DE ESTADOS A CONSÓRCIOS PÚBLICOS	0.000.000	6.000,00		
1729.50.0.1	TRANSFERÊNCIAS DE ESTADOS A CONSÓRCIOS PÚBLICOS - PRINCIPAL	0.01.00	6.000,00		
1729.51.0.0	TRANSFERÊNCIAS DE ESTADOS DESTINADAS À ASSISTÊNCIA SOCIAL	0.000.000	920.000,00		
1729.51.0.1	TRANSF. DE ESTADOS À ASSISTÊNCIA SOCIAL - PRINCIPAL	0.02.00	920.000,00		
1729.99.0.0	OUTRAS TRANSFERÊNCIAS DOS ESTADOS E DF	0.000.000	100.000,00		
1729.99.0.1	OUTRAS TRANSFERÊNCIAS DOS ESTADOS E DF - PRINCIPAL	0.01.00	100.000,00		
1730.00.0.0	TRANSFERÊNCIAS DOS MUNICÍPIOS E DE SUAS ENTIDADES	0.000.000		211.960,00	
1739.00.0.0	OUTRAS TRANSFERÊNCIAS DOS MUNICÍPIOS	0.000.000	211.960,00		
1739.50.0.0	TRANSFERÊNCIAS DE MUNICÍPIOS A CONSÓRCIOS PÚBLICOS	0.000.000	211.960,00		
1739.50.0.1	TRANSFERÊNCIAS DE MUNICÍPIOS A CONSÓRCIOS PÚBLICOS - PRINCIP	0.01.00	211.960,00		
1750.00.0.0	TRANSFERÊNCIAS DE OUTRAS INSTITUIÇÕES PÚBLICAS	0.000.000		13.500.000,00	
1751.00.0.0	TRANSFERÊNCIAS DE RECURSOS DO FUNDO DE MANUTENÇÃO E DESENVOL	0.000.000	13.500.000,00		
1751.50.0.0	TRANSFERÊNCIAS DE RECURSOS DO FUNDO DE MANUTENÇÃO E DESENVOL	0.000.000	13.500.000,00		
1751.50.0.1	TRANSFERÊNCIAS DE RECURSOS DO FUNDIR - PRINCIPAL	0.05.00	13.500.000,00		
1900.00.0.0	OUTRAS RECEITAS CORRENTES	0.000.000		54.000,00	
1920.00.0.0	INDENIZAÇÕES, RESTITUIÇÕES E RESSARCIMENTOS	0.000.000		24.000,00	
1922.00.0.0	RESTITUIÇÕES	0.000.000	14.000,00		
1922.99.0.0	OUTRAS RESTITUIÇÕES	0.000.000	14.000,00		
1922.99.0.1	OUTRAS RESTITUIÇÕES - PRINCIPAL	0.01.00	14.000,00		
1923.00.0.0	RESSARCIMENTOS	0.000.000	10.000,00		
1923.99.0.0	OUTROS RESSARCIMENTOS	0.000.000	10.000,00		
1923.99.0.1	OUTROS RESSARCIMENTOS - PRINCIPAL	0.01.00	10.000,00		
1930.00.0.0	RENT, DIREITOS E VALORES INCORPORADOS AO PATRIMÔNIO PÚBLICO	0.000.000		10.000,00	
1931.00.0.0	RENT, DIREITOS E VALORES INCORPORADOS AO PATRIMÔNIO PÚBLICO	0.000.000	10.000,00		
1931.05.0.0	RECEITAS RECONHECIDAS POR FORÇA DE DECISÕES JUDICIAIS E DE T	0.000.000	10.000,00		
1931.05.0.1	RECEITAS RECONHECIDAS POR FORÇA DE DECISÕES JUDICIAIS E DE T	0.01.00	10.000,00		
1960.00.0.0	DEMAIS RECEITAS CORRENTES	0.000.000		20.000,00	
1969.00.0.0	OUTRAS RECEITAS CORRENTES	0.000.000	20.000,00		
1969.99.0.0	OUTRAS RECEITAS	0.000.000	20.000,00		
1969.99.2.0	OUTRAS RECEITAS NÃO ARRECADADAS E NÃO PROJETADAS PELA RFB -	0.000.000	20.000,00		
1969.99.2.1	OUTRAS RECEITAS NÃO ARRECADADAS E NÃO PROJETADAS PELA RFB -	0.01.00	20.000,00		
2000.00.0.0	RECEITAS DE CAPITAL	0.000.000			5.736.000,00
2200.00.0.0	ALIENAÇÃO DE BENS	0.000.000		48.000,00	
2210.00.0.0	ALIENAÇÃO DE BENS MÓVEIS	0.000.000		26.000,00	
2213.00.0.0	ALIENAÇÃO DE BENS MÓVEIS E SEMOVENTES	0.000.000	26.000,00		
2213.01.0.0	ALIENAÇÃO DE BENS MÓVEIS E SEMOVENTES	0.000.000	26.000,00		
2213.01.0.1	ALIENAÇÃO DE BENS MÓVEIS E SEMOVENTES - PRINCIPAL	0.01.00	26.000,00		
2220.00.0.0	ALIENAÇÃO DE BENS IMÓVEIS	0.000.000		22.000,00	
2221.00.0.0	ALIENAÇÃO DE BENS IMÓVEIS	0.000.000	22.000,00		
2221.01.0.0	ALIENAÇÃO DE BENS IMÓVEIS	0.000.000	22.000,00		
2221.01.0.1	ALIENAÇÃO DE BENS IMÓVEIS - PRINCIPAL	0.01.00	22.000,00		
2400.00.0.0	TRANSFERÊNCIAS DE CAPITAL	0.000.000		5.688.000,00	
2410.00.0.0	TRANSFERÊNCIAS DA UNIÃO E DE SUAS ENTIDADES	0.000.000		2.182.000,00	
2411.00.0.0	TRANSFERÊNCIAS DE RECURSOS DO SISTEMA ÚNICO DE SAÚDE - SUS	0.000.000	1.000.000,00		
2411.50.0.0	TRANSFERÊNCIAS DE RECURSOS DO SISTEMA ÚNICO DE SAÚDE - SUS -	0.000.000	1.000.000,00		
2411.50.1.0	TRANSFERÊNCIAS DE RECURSOS DO BLOCO DE MANUTENÇÃO DAS AÇÕES	0.000.000	1.000.000,00		
2411.50.1.1	TRANSF. SUS-BLOCO MANUT. DAS AÇÕES/SERV. SAÚDE-AT. PRIMARIA-PR.	0.05.00	1.000.000,00		
2412.00.0.0	TRANSFERÊNCIAS DE RECURSOS DO FUNDO NACIONAL DO DESENVOLVIME	0.000.000	100.000,00		
2412.50.0.0	TRANSFERÊNCIAS DE RECURSOS DESTINADOS A PROGRAMAS DE EDUCAÇÃO	0.000.000	100.000,00		



**PREFEITURA MUNICIPAL DE JUCATI**

RUA RUI BARBOSA, 65 - CNPJ 35450790/0001-91

Orçamento Programa - Exercício de 2024

RECEITAS SEGUNDO AS CATEGORIAS ECONOMICAS

Anexo 02

Page 6

Lei: , Data:

Código	Especificação	F.R.	Desdobramento	SubCategoria Fonte	Categoria Econômica
2412.50.9.0	OUTRAS TRANSFERÊNCIAS DESTINADAS A PROGRAMAS DE EDUCAÇÃO	0.000.000	100.000,00		
2412.50.9.1	OUTRAS TRANSFERÊNCIAS DESTINADAS A PROGRAMAS DE EDUCAÇÃO - PRINC.	0.05.00	100.000,00		
2414.00.0.0	TRANSFERÊNCIAS DE CONVÊNIOS DA UNIÃO E DE SUAS ENTIDADES	0.000.000	1.080.000,00		
2414.50.0.0	TRANSFERÊNCIAS DE CONVÊNIOS DA UNIÃO PARA O SISTEMA ÚNICO DE	0.000.000	180.000,00		
2414.50.0.1	TRANSFERÊNCIAS DE CONVÊNIOS DA UNIÃO PARA O SUS - PRINCIPAL	0.05.00	180.000,00		
2414.51.0.0	TRANSFERÊNCIAS DE CONVÊNIOS DA UNIÃO DESTINADAS A PROGRAMAS	0.000.000	400.000,00		
2414.51.0.1	TRANSFERÊNCIAS DE CONVÊNIOS DA UNIÃO A PROG. EDUC. - PRINCIPAL	0.05.00	400.000,00		
2414.99.0.0	OUTRAS TRANSFERÊNCIAS DE CONVÊNIOS DA UNIÃO E DE SUAS ENTID.	0.000.000	500.000,00		
2414.99.0.1	OUTRAS TRANSF. CONVÊNIOS DA UNIÃO E DE SUAS ENTID. - PRINCIPAL	0.05.00	500.000,00		
2419.00.0.0	OUTRAS TRANSFERÊNCIAS DE RECURSOS DA UNIÃO E DE SUAS ENTIDADES	0.000.000	2.000,00		
2419.50.0.0	TRANSFERÊNCIAS DA UNIÃO A CONSÓRCIOS PÚBLICOS	0.000.000	2.000,00		
2419.50.0.1	TRANSFERÊNCIAS DA UNIÃO A CONSÓRCIOS PÚBLICOS - PRINCIPAL	0.01.00	2.000,00		
2420.00.0.0	TRANSFERÊNCIAS DOS ESTADOS E DO DISTRITO FEDERAL E DE SUAS E	0.000.000		3.502.000,00	
2422.00.0.0	TRANSFERÊNCIAS DE CONVÊNIOS DOS ESTADOS E DF E DE SUAS ENTID	0.000.000	2.000.000,00		
2422.50.0.0	TRANSFERÊNCIAS DE CONVÊNIOS DOS ESTADOS PARA O SISTEMA ÚNICO	0.000.000	50.000,00		
2422.50.0.1	TRANSFERÊNCIAS DE CONVÊNIOS DOS ESTADOS PARA O SISTEMA ÚNICO	0.02.00	50.000,00		
2422.51.0.0	TRANSFERÊNCIAS DE CONVÊNIOS DOS ESTADOS DESTINADAS A PROGRAM	0.000.000	50.000,00		
2422.51.0.1	TRANSF. CONVÊNIOS DOS ESTADOS DEST. A PROG. EDUC. - PRINCIPAL	0.02.00	50.000,00		
2422.99.0.0	OUTRAS TRANSFERÊNCIAS DE CONVÊNIOS DOS ESTADOS E DF E DE SUA	0.000.000	1.900.000,00		
2422.99.0.1	OUTRAS TRANSFERÊNCIAS DE CONVÊNIOS DOS ESTADOS E DF E DE SUA	0.01.00	1.900.000,00		
2429.00.0.0	OUTRAS TRANSFERÊNCIAS DE RECURSOS DOS ESTADOS	0.000.000	1.502.000,00		
2429.50.0.0	TRANSFERÊNCIAS DOS ESTADOS E DISTRITO FEDERAL A CONSÓRCIOS P	0.000.000	2.000,00		
2429.50.0.1	TRANSFERÊNCIAS DOS ESTADOS E DISTRITO FEDERAL A CONSÓRCIOS P	0.01.00	2.000,00		
2429.99.0.0	OUTRAS TRANSFERÊNCIAS DE RECURSOS DOS ESTADOS	0.000.000	1.500.000,00		
2429.99.0.1	OUTRAS TRANSFERÊNCIAS DE RECURSOS DOS ESTADOS - PRINCIPAL	0.02.00	1.500.000,00		
2430.00.0.0	TRANSFERÊNCIAS DOS MUNICÍPIOS E DE SUAS ENTIDADES	0.000.000		4.000,00	
2430.00.0.0	OUTRAS TRANSFERÊNCIAS DOS MUNICÍPIOS	0.000.000	4.000,00		
2430.50.0.0	TRANSFERÊNCIAS DE MUNICÍPIOS A CONSÓRCIOS PÚBLICOS	0.000.000	4.000,00		
2430.50.0.1	TRANSFERÊNCIAS DE MUNICÍPIOS A CONSÓRCIOS PÚBLICOS - PRINCIP	0.01.00	4.000,00		
9000.00.0.0	(R) DEDUÇÕES DA RECEITA	0.000.000			-6.049.000,00
9500.00.0.0	(R) DEDUÇÕES DO FUNDEC	0.000.000		-6.049.000,00	
9510.00.0.0	(R) DEDUÇÕES DO FUNDEB	0.000.000	-6.049.000,00		
9510.00.0.0	(R) DEDUÇÕES DO FUNDEB	0.000.000		-6.049.000,00	
9510.00.0.0	(R) DEDUÇÕES DO FUNDEB	0.01.00	-6.049.000,00		
Total das Receitas (exceto Intra-Orçamentárias)					63.077.000,00

7000.00.0.0	RECEITAS CORRENTES (INTRA)	0.000.000			3.130.000,00
7200.00.0.0	CONTRIBUIÇÕES (INTRA)	0.000.000		3.130.000,00	
7210.00.0.0	CONTRIBUIÇÕES SOCIAIS (INTRA)	0.000.000		3.130.000,00	
7215.00.0.0	CONTRIBUIÇÕES PARA REGIMES PRÓPRIOS DE	0.000.000	3.130.000,00		
7215.02.0.0	CONTRIBUIÇÃO PATRONAL - SERVIDOR CIVIL (IN	0.000.000	3.130.000,00		
7215.02.1.0	CONTRIBUIÇÃO PATRONAL - SERVIDOR CIVIL ATI	0.000.000	3.130.000,00		
7215.02.1.1	CONTRIBUIÇÃO PATRONAL - SERVIDOR CIVIL ATI	0.01.00	2.800.000,00		
7215.02.1.2	CONTRIBUIÇÃO PATRONAL - SERVIDOR CIVIL ATI	0.01.00	10.000,00		





RECEITAS SEGUNDO AS CATEGORIAS ECONOMICAS

Lei: , Data:

Código	Especificação	F.R.	Desdobramento	SubCategoria Fonte	Categoria Econômica
7215.02.1.3	CONTRIBUIÇÃO PATRONAL - SERVIDOR CIVIL ATI	0.01.00	300.000,00		
7215.02.1.4	CONTRIBUIÇÃO PATRONAL - SERVIDOR CIVIL ATI	0.01.00	20.000,00		
Total das Receitas (Intra-Orçamentárias)					3.130.000,00

TOTALIZAÇÃO DAS RECEITAS POR CATEGORIA ECONOMICA	
RECEITA CORRENTE	60.471.000,00
RECEITA DE CAPITAL	5.736.000,00

Total Geral das Receitas	66.207.000,00
--------------------------	---------------





NATUREZA DA DESPESA - CONSOLIDAÇÃO GERAL

Código	Especificação	Elemento	Modalidade	Grupo	Categoria Econômica
30.00.00	DESPESAS CORRENTES				83.226.400,00
31.00.00	PESSOAL E ENCARGOS SOCIAIS			34.991.380,00	
31.90.00	APLICAÇÕES DIRETAS		33.742.080,00		
31.90.01	APOSENTADORIAS, RESERVA REMUNERADA E REFORMAS	3.960.000,00			
31.90.03	PENSÕES	472.000,00			
31.90.04	CONTRATAÇÃO POR TEMPO DETERMINADO	11.080.800,00			
31.90.11	VENCIMENTOS E VANTAGENS FIXAS - PESSOAL CIVIL	11.820.600,00			
31.90.13	OBRIGAÇÕES PATRONAIS	3.151.100,00			
31.90.16	OUTRAS DESPESAS VARIÁVEIS - PESSOAL CIVIL	111.780,00			
31.90.91	SENTENÇAS JUDICIAIS	15.200,00			
31.90.92	DESPESAS DE EXERCÍCIOS ANTERIORES	22.100,00			
31.90.94	INDENIZAÇÕES E RESTITUIÇÕES TRABALHISTAS	3.101.200,00			
31.90.99	RESSARCIMENTO DE DESPESAS DE PESSOAL REQUISITADO	4.500,00			
31.91.00	APLICAÇÕES DIRETAS- INTRA-ORÇAMENTÁRIAS		1.248.300,00		
31.91.13	OBRIGAÇÕES PATRONAIS	1.248.300,00			
32.00.00	JUROS E ENCARGOS DA DÍVIDA			35.300,00	
32.90.00	APLICAÇÕES DIRETAS		35.200,00		
32.90.21	JUROS SOBRE A DÍVIDA POR CONTRATO	14.200,00			
32.90.22	OUTROS ENCARGOS SOBRE A DÍVIDA POR CONTRATO	16.000,00			
32.90.93	INDENIZAÇÕES E RESTITUIÇÕES	5.000,00			
32.91.00	APLICAÇÕES DIRETAS- INTRA-ORÇAMENTÁRIAS		100,00		
31.22	OUTROS ENCARGOS SOBRE A DÍVIDA POR CONTRATO	100,00			
30.00	OUTRAS DESPESAS CORRENTES			28.199.720,00	
30.00	TRANSFERÊNCIAS A INSTITUIÇÕES PRIVADAS SEM FINS LUCRATIVOS		55.000,00		
30.41	CONTRIBUIÇÕES	35.000,00			
31.50.43	SUBVENÇÕES SOCIAIS	20.000,00			
33.71.00	TRANSFERÊNCIA A CONSÓRCIOS PÚBLICOS		5.000,00		
33.71.70	RATEIO PELA PARTICIPAÇÃO EM CONSÓRCIO PÚBLICO	5.000,00			
33.90.00	APLICAÇÕES DIRETAS		24.496.720,00		
33.90.04	CONTRATAÇÃO POR TEMPO DETERMINADO	19.000,00			
33.90.06	OUTROS BENEFÍCIOS ASSISTENCIAIS DO SERVIDOR E DO MILITAR	226.000,00			
33.90.14	DIÁRIAS - CIVIL	331.380,00			
33.90.30	MATERIAL DE CONSUMO	6.584.300,00			
33.90.31	PREMIAÇÕES CULTURAIS, ARTÍSTICAS, CIENTÍFICAS, DESPORTIVAS E	37.200,00			
33.90.32	MATERIAL, BEM OU SERVIÇO PARA DISTRIBUIÇÃO GRATUITA	1.083.000,00			
33.90.33	PASSAGENS E DESPESAS COM LOCOMOÇÃO	48.000,00			
33.90.34	OUTRAS DESPESAS DE PESSOAL DECORRENTES DE CONTRATOS DE T	2.100,00			
33.90.35	SERVIÇOS DE CONSULTORIA	884.600,00			
33.90.36	OUTROS SERVIÇOS DE TERCEIROS - PESSOA FÍSICA	1.640.200,00			
33.90.37	LOCAÇÃO DE MÃO-DE-OBRA	1.300,00			
33.90.38	OUTROS SERVIÇOS DE TERCEIROS - PESSOA JURÍDICA	10.814.500,00			
33.90.41	CONTRIBUIÇÕES	1.500,00			
33.90.45	SUBVENÇÕES ECONÔMICAS	1.800,00			
33.90.46	AUXÍLIO ALIMENTAÇÃO	6.360,00			
33.90.47	OBRIGAÇÕES TRIBUTÁRIAS E CONTRIBUTIVAS	316.200,00			
33.90.48	OUTROS AUXÍLIOS FINANCEIROS A PESSOA FÍSICA	28.300,00			
33.90.49	AUXÍLIO TRANSPORTE	5.000,00			
33.90.91	SENTENÇAS JUDICIAIS	7.800,00			
33.90.92	DESPESAS DE EXERCÍCIOS ANTERIORES	35.300,00			
33.90.93	INDENIZAÇÕES E RESTITUIÇÕES	142.900,00			
33.91.00	APLICAÇÕES DIRETAS- INTRA-ORÇAMENTÁRIAS		3.643.000,00		
33.91.97	APORTE PARA COBERTURA DO DÉFICIT ATUARIAL DO RPPS	3.643.000,00			
40.00.00	DESPESAS DE CAPITAL				2.418.800,00
44.00.00	INVESTIMENTOS			2.162.200,00	
44.90.00	APLICAÇÕES DIRETAS		2.162.200,00		
44.90.51	OBRA E INSTALAÇÕES	1.542.800,00			
44.90.52	EQUIPAMENTOS E MATERIAL PERMANENTE	558.000,00			
44.90.91	AQUISIÇÃO DE IMOVEIS	61.400,00			
46.00.00	AMORTIZAÇÃO DA DÍVIDA			256.400,00	
46.90.00	APLICAÇÕES DIRETAS		256.400,00		
46.90.71	PRINCIPAL DA DÍVIDA CONTRATUAL RESGATADA	256.400,00			
90.00.00	RESERVA DE CONTINGÊNCIA				562.000,00
96.00.00	RESERVA DE CONTINGÊNCIA			562.000,00	
99.99.00	A DEFINIR		562.000,00		
99.99.99	A CLASSIFICAR	562.000,00			





PREFEITURA MUNICIPAL DE JUCATI
RUA RUI BARBOSA, 65 - CNPJ:35450790/0001-91

Orçamento Programa - Exercício de 2024
Anexo 02
Page 2
Lei: , Data:

NATUREZA DA DESPESA - CONSOLIDAÇÃO GERAL

Código	Especificação	Elemento	Modalidade	Grupo	Categoria Econômica
TOTAL					86.207.000,00



**PREFEITURA MUNICIPAL DE JUCATI**

RUA RUI BARBOSA, 95 - CNPJ 35450760/0001-91

Orçamento Programa - Exercício de 2024

NATUREZA DA DESPESA POR ORGÃO E UNIDADE

Anexo 02

Page 1

Lei: , Data:

PODER 01 PODER LEGISLATIVO						
ORGÃO 01 CÂMARA MUNICIPAL						
UNIDADE 00 CÂMARA MUNICIPAL						
Código	Especificação	F.R.	Elemento	Modalidade	Grupo	Categoria Econômica
3.0.90.00	DESPESAS CORRENTES	0.000.000				2.185.000,00
3.1.90.00	PESSOAL E ENCARGOS SOCIAIS	0.000.000			1.345.000,00	
3.1.90.00	APLICAÇÕES DIRETAS	0.000.000		1.312.000,00		
3.1.90.04	CONTRATAÇÃO POR TEMPO DETERMINADO	0.01.00	55.000,00			
3.1.90.11	VENCIMENTOS E VANTAGENS FIXAS - PESSOAL CIVIL	0.01.00	1.005.000,00			
3.1.90.13	OBRIGAÇÕES PATRONAIS	0.01.00	212.000,00			
3.1.90.01	SENTENÇAS JUDICIAIS	0.01.00	5.000,00			
3.1.90.04	INDENIZAÇÕES E RESTITUIÇÕES TRABALHISTAS	0.01.00	35.000,00			
3.1.91.00	APLICAÇÕES DIRETAS- INTRA-ORGANIZACIONAIS	0.000.000		33.000,00		
3.1.91.13	OBRIGAÇÕES PATRONAIS	0.01.00	33.000,00			
3.2.90.00	JUROS E ENCARGOS DA DÍVIDA	0.000.000			5.000,00	
3.90.00	APLICAÇÕES DIRETAS	0.000.000		5.000,00		
3.90.21	JUROS SOBRE A DÍVIDA POR CONTRATO	0.01.00	5.000,00			
3.90.00	OUTRAS DESPESAS CORRENTES	0.000.000			835.000,00	
3.90.00	APLICAÇÕES DIRETAS	0.000.000		835.000,00		
3.3.90.08	OUTROS BENEFÍCIOS ASSISTENCIAIS DO SERVIDOR E DO MILITAR	0.01.00	5.000,00			
3.3.90.14	DIÁRIAS - CIVIL	0.01.00	80.000,00			
3.3.90.30	MATERIAL DE CONSUMO	0.01.00	80.000,00			
3.3.90.33	PASSAGENS E DESPESAS COM LOCOMOÇÃO	0.01.00	10.000,00			
3.3.90.35	SERVIÇOS DE CONSULTORIA	0.01.00	150.000,00			
3.3.90.36	OUTROS SERVIÇOS DE TERCEIROS - PESSOA FÍSICA	0.01.00	148.000,00			
3.3.90.39	OUTROS SERVIÇOS DE TERCEIROS - PESSOA JURÍDICA	0.01.00	242.000,00			
3.3.90.47	OBRIGAÇÕES TRIBUTÁRIAS E CONTRIBUTIVAS	0.01.00	15.000,00			
3.3.90.92	DESPESAS DE EXERCÍCIOS ANTERIORES	0.01.00	10.000,00			
3.3.90.93	INDENIZAÇÕES E RESTITUIÇÕES	0.01.00	85.000,00			
4.0.90.00	DESPESAS DE CAPITAL	0.000.000				175.000,00
4.4.90.00	INVESTIMENTOS	0.000.000			170.000,00	
4.4.90.00	APLICAÇÕES DIRETAS	0.000.000		170.000,00		
4.4.90.51	OBRAS E INSTALAÇÕES	0.01.00	60.000,00			
4.4.90.52	EQUIPAMENTOS E MATERIAL PERMANENTE	0.01.00	110.000,00			
4.6.90.00	AMORTIZAÇÃO DA DÍVIDA	0.000.000			5.000,00	
4.6.90.00	APLICAÇÕES DIRETAS	0.000.000		5.000,00		
4.6.90.71	PRINCIPAL DA DÍVIDA CONTRATUAL RESGATADA	0.01.00	5.000,00			
TOTAL						2.360.000,00



**PREFEITURA MUNICIPAL DE JUCATI**

RUA RUI BARBOSA, 85 - CNPJ 35450750/0001-91

Orçamento Programa - Exercício de 2024

NATUREZA DA DESPESA POR ORGÃO E UNIDADEAnexo 02
Page 2

Lei: , Data:

PODER 02 - PODER EXECUTIVO						
ORGÃO 01 - GABINETE DO PREFEITO						
UNIDADE 00 - GABINETE DO PREFEITO						
Código	Especificação	F.R.	Elemento	Modalidade	Grupo	Categoria Econômica
3.0.00.00	DESPESAS CORRENTES	0.000.000				1.262.000,00
3.1.00.00	PESSOAL E ENCARGOS SOCIAIS	0.000.000			1.035.000,00	
3.1.90.00	APLICAÇÕES DIRETAS	0.000.000		1.033.000,00		
3.1.90.04	CONTRATAÇÃO POR TEMPO DETERMINADO	0.01.00	5.000,00			
3.1.90.11	VENCIMENTOS E VANTAGENS FIXAS - PESSOAL CIVIL	0.01.00	620.000,00			
3.1.90.13	OBRIGAÇÕES PATRONAIS	0.01.00	2.000,00			
3.1.90.16	OUTRAS DESPESAS VARIÁVEIS - PESSOAL CIVIL	0.01.00	2.000,00			
3.1.90.94	INDENIZAÇÕES E RESTITUIÇÕES TRABALHISTAS	0.01.00	204.000,00			
3.1.91.00	APLICAÇÕES DIRETAS - INTRA-ORÇAMENTÁRIAS	0.000.000		2.000,00		
3.1.91.13	OBRIGAÇÕES PATRONAIS	0.01.00	2.000,00			
3.3.00.00	OUTRAS DESPESAS CORRENTES	0.000.000			227.000,00	
3.3.90.00	APLICAÇÕES DIRETAS	0.000.000		221.000,00		
3.3.90.04	CONTRATAÇÃO POR TEMPO DETERMINADO	0.01.00	5.000,00			
3.3.90.08	OUTROS BENEFÍCIOS ASSISTENCIAIS DO SERVIDOR E DO MILITAR	0.01.00	1.500,00			
3.3.90.08	OUTROS BENEFÍCIOS ASSISTENCIAIS DO SERVIDOR E DO MILITAR	0.01.01	1.500,00			
3.3.90.14	DIÁRIAS - CIVIL	0.01.00	21.000,00			
3.3.90.30	MATERIAL DE CONSUMO	0.01.00	47.000,00			
3.3.90.31	PREMIAÇÕES CULTURAIS, ARTÍSTICAS, CIENTÍFICAS, DESPORTIVAS E	0.01.00	2.000,00			
3.3.90.33	PASSAGENS E DESPESAS COM LOCOMOÇÃO	0.01.00	5.000,00			
3.3.90.35	SERVIÇOS DE CONSULTORIA	0.01.00	2.000,00			
3.3.90.36	OUTROS SERVIÇOS DE TERCEIROS - PESSOA FÍSICA	0.01.00	10.000,00			
3.3.90.38	OUTROS SERVIÇOS DE TERCEIROS - PESSOA JURÍDICA	0.01.00	127.000,00			
3.3.91.00	APLICAÇÕES DIRETAS - INTRA-ORÇAMENTÁRIAS	0.000.000		6.000,00		
3.3.91.97	APORTE PARA COBERTURA DO DÉFICIT ATUARIAL DO RPPS	0.01.00	6.000,00			
4.0.00.00	DESPESAS DE CAPITAL	0.000.000				40.000,00
4.4.00.00	INVESTIMENTOS	0.000.000			40.000,00	
4.4.90.00	APLICAÇÕES DIRETAS	0.000.000		40.000,00		
4.4.90.52	EQUIPAMENTOS E MATERIAL PERMANENTE	0.01.00	40.000,00			
TOTAL						1.302.000,00



**PREFEITURA MUNICIPAL DE JUCATI**

RUA RUI BARBOSA, 95 - CNPJ:354507900001-91

Orçamento Programa - Exercício de 2024

NATUREZA DA DESPESA POR ORGÃO E UNIDADEAnexo 02
Page 3

Lei: , Data:

PODER 02 - PODER EXECUTIVO						
ORGÃO 02 - SECRETARIA DE PLANEJAMENTO, GOVERNO						
UNIDADE 01 - SECRETARIA DE PLANEJAMENTO, GOVERNO						
Código	Especificação	F.R.	Elemento	Modalidade	Grupo	Categoria Econômica
3.0.90.00	DESPESAS CORRENTES	0.000.000				264.000,00
3.1.90.00	PESSOAL E ENCARGOS SOCIAIS	0.000.000			122.000,00	
3.1.90.00	APLICAÇÕES DIRETAS	0.000.000		120.000,00		
3.1.90.04	CONTRATAÇÃO POR TEMPO DETERMINADO	0.01.00	5.000,00			
3.1.90.11	VENCIMENTOS E VANTAGENS FIXAS - PESSOAL CIVIL	0.01.00	100.000,00			
3.1.90.13	OBRIGAÇÕES PATRONAIS	0.01.00	2.000,00			
3.1.90.16	OUTRAS DESPESAS VARIÁVEIS - PESSOAL CIVIL	0.01.00	1.000,00			
3.1.90.94	INDENIZAÇÕES E RESTITUIÇÕES TRABALHISTAS	0.01.00	12.000,00			
3.1.91.00	APLICAÇÕES DIRETAS - INTRA-ORÇAMENTÁRIAS	0.000.000		2.000,00		
3.1.91.13	OBRIGAÇÕES PATRONAIS	0.01.00	2.000,00			
3.2.00.00	OUTRAS DESPESAS CORRENTES	0.000.000			142.000,00	
3.2.90.00	APLICAÇÕES DIRETAS	0.000.000		141.000,00		
3.2.90.08	OUTROS BENEFÍCIOS ASSISTENCIAIS DO SERVIDOR E DO MILITAR	0.01.00	2.000,00			
3.2.90.14	DIÁRIAS - CIVIL	0.01.00	1.000,00			
3.2.90.30	MATERIAL DE CONSUMO	0.01.00	7.000,00			
3.2.90.31	PREMIAÇÕES CULTURAIS, ARTÍSTICAS, CIENTÍFICAS, DESPORTIVAS E	0.01.00	2.000,00			
3.2.90.35	SERVIÇOS DE CONSULTORIA	0.01.00	5.000,00			
3.2.90.36	OUTROS SERVIÇOS DE TERCEIROS - PESSOA FÍSICA	0.01.00	40.000,00			
3.2.90.38	OUTROS SERVIÇOS DE TERCEIROS - PESSOA JURÍDICA	0.01.00	84.000,00			
3.2.91.00	APLICAÇÕES DIRETAS - INTRA-ORÇAMENTÁRIAS	0.000.000		1.000,00		
3.2.91.97	APORTE PARA COBERTURA DO DÉFICIT ATUARIAL DO RPPS	0.01.00	1.000,00			
4.0.90.00	DESPESAS DE CAPITAL	0.000.000				5.000,00
4.4.90.00	INVESTIMENTOS	0.000.000			5.000,00	
4.4.90.00	APLICAÇÕES DIRETAS	0.000.000		5.000,00		
4.4.90.52	EQUIPAMENTOS E MATERIAL PERMANENTE	0.01.00	5.000,00			
TOTAL						269.000,00



**PREFEITURA MUNICIPAL DE JUCATI**

RUA RUI BARBOSA, 65 - CNPJ:354507900001-91

Orçamento Programa - Exercício de 2024

NATUREZA DA DESPESA POR ORGÃO E UNIDADE

Anexo 02

Página 4

Lei: , Data:

PODER		02 PODER EXECUTIVO					
ORGÃO		03 SECRETARIA DE ADMINISTRAÇÃO					
UNIDADE		01 SECRETARIA DE ADMINISTRAÇÃO					
Código	Especificação	F.R.	Elemento	Modalidade	Grupo	Categoria Econômica	
3.0.00.00	DESPESAS CORRENTES	0.000.000					2.487.000,00
3.1.00.00	PERSONAL E ENCARGOS SOCIAIS	0.000.000			1.381.000,00		
3.1.90.00	APLICAÇÕES DIRETAS	0.000.000		1.309.000,00			
3.1.90.04	CONTRATAÇÃO POR TEMPO DETERMINADO	0.01.00	176.000,00				
3.1.90.11	VENCIMENTOS E VANTAGENS FIXAS - PESSOAL CIVIL	0.01.00	265.000,00				
3.1.90.13	OBRIGAÇÕES PATRONAIS	0.01.00	700.000,00				
3.1.90.18	OUTRAS DESPESAS VARIÁVEIS - PESSOAL CIVIL	0.01.00	3.000,00				
3.1.90.32	DESPESAS DE EXERCÍCIOS ANTERIORES	0.01.00	5.000,00				
3.1.90.34	INDENIZAÇÕES E RESTITUIÇÕES TRABALHISTAS	0.01.00	160.000,00				
3.1.91.00	APLICAÇÕES DIRETAS- INTRA-ORÇAMENTÁRIAS	0.000.000		72.000,00			
3.1.91.13	OBRIGAÇÕES PATRONAIS	0.01.00	72.000,00				
3.00.00	OUTRAS DESPESAS CORRENTES	0.000.000			1.106.000,00		
3.50.00	TRANSFERÊNCIAS A INSTITUIÇÕES PRIVADAS SEM FINS LUCRATIVOS	0.000.000		5.000,00			
3.50.41	CONTRIBUIÇÕES	0.01.00	5.000,00				
3.71.00	TRANSFERÊNCIA A CONSÓRCIOS PÚBLICOS	0.000.000		5.000,00			
3.71.70	RATEIO PELA PARTICIPAÇÃO EM CONSÓRCIO PÚBLICO	0.01.00	5.000,00				
3.3.00.00	APLICAÇÕES DIRETAS	0.000.000		823.000,00			
3.3.30.08	OUTROS BENEFÍCIOS ASSISTENCIAIS DO SERVIDOR E DO MILITAR	0.01.00	8.000,00				
3.3.30.14	DIÁRIAS - CIVIL	0.01.00	10.000,00				
3.3.30.30	MATERIAL DE CONSUMO	0.01.00	97.000,00				
3.3.30.31	PREMIAÇÕES CULTURAIS, ARTÍSTICAS, CIENTÍFICAS, DESPORTIVAS E	0.01.00	2.000,00				
3.3.30.33	PASSAGENS E DESPESAS COM LOCOMOÇÃO	0.01.00	2.000,00				
3.3.30.34	OUTRAS DESPESAS DE PESSOAL DECORRENTES DE CONTRATOS DE	0.01.00	1.000,00				
3.3.30.35	SERVIÇOS DE CONSULTORIA	0.01.00	225.000,00				
3.3.30.36	OUTROS SERVIÇOS DE TERCEIROS - PESSOA FÍSICA	0.01.00	29.000,00				
3.3.30.38	OUTROS SERVIÇOS DE TERCEIROS - PESSOA JURÍDICA	0.01.00	380.000,00				
3.3.30.39	OUTROS SERVIÇOS DE TERCEIROS - PESSOA JURÍDICA	0.01.00	64.000,00				
3.3.30.40	DESPESAS DE EXERCÍCIOS ANTERIORES	0.01.00	5.000,00				
3.3.91.00	APLICAÇÕES DIRETAS- INTRA-ORÇAMENTÁRIAS	0.000.000		273.000,00			
3.3.91.07	APORTE PARA COBERTURA DO DÉFICIT ATUARIAL DO RPPS	0.01.00	273.000,00				
4.0.00.00	DESPESAS DE CAPITAL	0.000.000					15.000,00
4.4.00.00	INVESTIMENTOS	0.000.000			15.000,00		
4.4.00.01	APLICAÇÕES DIRETAS	0.000.000			15.000,00		
4.4.00.02	EQUIPAMENTOS E MATERIAL PERMANENTE	0.01.00	15.000,00				
TOTAL							2.502.000,00



PORTAL DA TRANSPARENCIA
<http://cloud-it-solucoes.int.br/transparenciaMunicipal/download/1-2024/01/06/114806.pdf>
 assinado por: idUser 78

**PREFEITURA MUNICIPAL DE JUCATI**

RUA RUI BARBOSA, 65 - CNPJ: 35450790/0001-91

Orçamento Programa - Exercício de 2024

NATUREZA DA DESPESA POR ORGÃO E UNIDADEAnexo 02
Page 5

Lei: , Data:

PODER		02 - PODER EXECUTIVO				
ORGÃO		04 - SECRETARIA DA FAZENDA MUNICIPAL				
UNIDADE		01 - SECRETARIA DA FAZENDA MUNICIPAL				
Código	Especificação	F.R.	Elemento	Modalidade	Grupo	Categoria Econômica
3.0.00.00	DESPESAS CORRENTES	0.000.000				1.064.000,00
3.1.00.00	PESSOAL E ENCARGOS SOCIAIS	0.000.000			425.000,00	
3.1.90.00	APLICAÇÕES DIRETAS	0.000.000		423.000,00		
3.1.90.04	CONTRATAÇÃO POR TEMPO DETERMINADO	0.01.00	65.000,00			
3.1.90.11	VENCIMENTOS E VANTAGENS FIXAS - PESSOAL CIVIL	0.01.00	230.000,00			
3.1.90.13	OBRIGAÇÕES PATRONAIS	0.01.00	2.000,00			
3.1.90.18	OUTRAS DESPESAS VARIÁVEIS - PESSOAL CIVIL	0.01.00	1.000,00			
3.1.90.91	SENTENÇAS JUDICIAIS	0.01.00	5.000,00			
3.1.90.94	INDENIZAÇÃO E RESTITUIÇÕES TRABALHISTAS	0.01.00	120.000,00			
3.1.91.00	APLICAÇÕES DIRETAS- INTRA-ORÇAMENTÁRIAS	0.000.000		2.000,00		
3.1.91.13	OBRIGAÇÕES PATRONAIS	0.01.00	2.000,00			
3.2.00.00	JUROS E ENCARGOS DA DÍVIDA	0.000.000			20.000,00	
3.2.90.00	APLICAÇÕES DIRETAS	0.000.000		20.000,00		
3.2.90.21	JUROS SOBRE A DÍVIDA POR CONTRATO	0.01.00	5.000,00			
3.2.90.22	OUTROS ENCARGOS SOBRE A DÍVIDA POR CONTRATO	0.01.00	15.000,00			
3.3.00.00	OUTRAS DESPESAS CORRENTES	0.000.000			619.000,00	
3.3.90.00	APLICAÇÕES DIRETAS	0.000.000		614.000,00		
3.3.90.08	OUTROS BENEFÍCIOS ASSISTENCIAIS DO SERVIDOR E DO MILITAR	0.01.00	2.000,00			
3.3.90.14	DIÁRIAS - CIVIL	0.01.00	5.000,00			
3.3.90.30	MATERIAL DE CONSUMO	0.01.00	7.000,00			
3.3.90.31	PREMIAÇÕES CULTURAIS, ARTÍSTICAS, CIENTÍFICAS, DESPORTIVAS E	0.01.00	2.000,00			
3.3.90.35	SERVIÇOS DE CONSULTORIA	0.01.00	102.000,00			
3.3.90.36	OUTROS SERVIÇOS DE TERCEIROS - PESSOA FÍSICA	0.01.00	2.000,00			
3.3.90.38	OUTROS SERVIÇOS DE TERCEIROS - PESSOA FÍSICA	0.01.00	10.000,00			
3.3.90.39	OUTROS SERVIÇOS DE TERCEIROS - PESSOA JURÍDICA	0.01.00	128.000,00			
3.3.90.47	OBRIGAÇÕES TRIBUTÁRIAS E CONTRIBUTIVAS	0.01.00	360.000,00			
3.3.90.91	SENTENÇAS JUDICIAIS	0.01.00	5.000,00			
3.3.90.93	INDENIZAÇÕES E RESTITUIÇÕES	0.01.00	50.000,00			
3.3.91.00	APLICAÇÕES DIRETAS- INTRA-ORÇAMENTÁRIAS	0.000.000		5.000,00		
3.3.91.97	APORTE PARA COBERTURA DO DÉFICIT ATUARIAL DO RPPS	0.01.00	5.000,00			
4.0.00.00	DESPESAS DE CAPITAL	0.000.000				260.000,00
4.4.00.00	INVESTIMENTOS	0.000.000			10.000,00	
4.4.90.00	APLICAÇÕES DIRETAS	0.000.000		10.000,00		
4.4.90.52	EQUIPAMENTOS E MATERIAL PERMANENTE	0.01.00	10.000,00			
4.5.00.00	AMORTIZAÇÃO DA DÍVIDA	0.000.000			250.000,00	
4.5.90.00	APLICAÇÕES DIRETAS	0.000.000		250.000,00		
4.5.90.71	PRINCIPAL DA DÍVIDA CONTRATUAL RESGATADA	0.01.00	250.000,00			
4.9.00.00	RESERVA DE CONTINGÊNCIA	0.000.000				556.000,00
4.9.90.00	RESERVA DE CONTINGÊNCIA	0.000.000			556.000,00	
4.9.90.06	A DEFINIR	0.000.000				
4.9.90.09	A CLASSIFICAR	0.01.00	556.000,00			
TOTAL						1.880.000,00



PORTAL DA TRANSPARENCIA
<http://cloud.rti-solucoes.inf.br/transparenciaMunicipal/download/1-20240108/114906.pdf>
 assinado por: idUser 78

**PREFEITURA MUNICIPAL DE JUCATI**

RUA RUI BARBOSA, 85 - CNPJ:354507900001-91

Orçamento Programa - Exercício de 2024

NATUREZA DA DESPESA POR ORGÃO E UNIDADE

Anexo 02

Page 6

Lei: , Data:

PODER		02 - PODER EXECUTIVO				
ORGÃO		05 - PROCURADORIA GERAL DO MUNICÍPIO				
UNIDADE		00 - PROCURADORIA GERAL DO MUNICÍPIO				
Código	Especificação	F.R.	Elemento	Modalidade	Grupo	Categoria Econômica
3.0.00.00	DESPESAS CORRENTES	0.000.000				36.000,00
3.1.00.00	PESSOAL E ENCARGOS SOCIAIS	0.000.000			25.000,00	
3.1.90.00	APLICAÇÕES DIRETAS	0.000.000		25.000,00		
3.1.90.04	CONTRATAÇÃO POR TEMPO DETERMINADO	0.01.00	5.000,00			
3.1.90.11	VENCIMENTOS E VANTAGENS FIXAS - PESSOAL CIVIL	0.01.00	5.000,00			
3.1.90.13	OBRIGAÇÕES PATRONAIS	0.01.00	2.000,00			
3.1.90.16	OUTRAS DESPESAS VARIÁVEIS - PESSOAL CIVIL	0.01.00	1.000,00			
3.1.90.94	INDENIZAÇÕES E RESTITUIÇÕES TRABALHISTAS	0.01.00	10.000,00			
3.1.91.00	APLICAÇÕES DIRETAS - INTRA-ORÇAMENTÁRIAS	0.000.000		2.000,00		
3.1.91.13	OBRIGAÇÕES PATRONAIS	0.01.00	2.000,00			
3.3.00.00	OUTRAS DESPESAS CORRENTES	0.000.000			11.000,00	
3.3.90.00	APLICAÇÕES DIRETAS	0.000.000		10.000,00		
3.3.90.38	OUTROS BENEFÍCIOS ASSISTENCIAIS DO SERVIDOR E DO MILITAR	0.01.00	2.000,00			
3.3.90.14	DIÁRIAS - CIVIL	0.01.00	2.000,00			
3.3.90.30	MATERIAL DE CONSUMO	0.01.00	2.000,00			
3.3.90.26	OUTROS SERVIÇOS DE TERCEIROS - PESSOA FÍSICA	0.01.00	2.000,00			
3.3.90.39	OUTROS SERVIÇOS DE TERCEIROS - PESSOA JURÍDICA	0.01.00	2.000,00			
3.3.91.00	APLICAÇÕES DIRETAS - INTRA-ORÇAMENTÁRIAS	0.000.000		1.000,00		
3.3.91.97	APORTE PARA COBERTURA DO DÉFICIT ATUARIAL DO RPPS	0.01.00	1.000,00			
4.0.00.00	DESPESAS DE CAPITAL	0.000.000				5.000,00
4.4.00.00	INVESTIMENTOS	0.000.000			5.000,00	
4.4.90.00	APLICAÇÕES DIRETAS	0.000.000		5.000,00		
4.4.90.52	EQUIPAMENTOS E MATERIAL PERMANENTE	0.01.00	5.000,00			
TOTAL						41.000,00



PORTAL DA TRANSPARENCIA
<http://cloud.it-solucoes.int.br/transparenciaMunicipal/download/1-20240106114906.pdf>
 assinado por: idUser 78

**PREFEITURA MUNICIPAL DE JUCATI**

RUA RUI BARBOSA, 65 - CNPJ:35450790/0001-91

Orçamento Programa - Exercício de 2024

NATUREZA DA DESPESA POR ORGÃO E UNIDADE

Anexo 02

Page 7

Lei: , Data:

PODER		02 PODER EXECUTIVO				
ORGÃO		06 SECRETARIA DE AGRICULTURA E ABASTECIMENTO				
UNIDADE		01 SECRETARIA DE AGRICULTURA E ABASTECIMENTO				
Código	Especificação	F.R.	Elemento	Modalidade	Grupo	Categoria Econômica
2.0.00.00	DESPESAS CORRENTES	0.000.000				5.065.000,00
3.1.00.00	PESSOAL E ENCARGOS SOCIAIS	0.000.000			603.000,00	
3.1.90.00	APLICAÇÕES DIRETAS	0.000.000		601.000,00		
3.1.90.04	CONTRATAÇÃO POR TEMPO DETERMINADO	0.01.00	340.000,00			
3.1.90.11	VENCIMENTOS E VANTAGENS FIXAS - PESSOAL CIVIL	0.01.00	172.000,00			
3.1.90.13	OBRIGAÇÕES PATRONAIS	0.01.00	2.000,00			
3.1.90.16	OUTRAS DESPESAS VARIÁVEIS - PESSOAL CIVIL	0.01.00	1.000,00			
3.1.90.92	DESPESAS DE EXERCÍCIOS ANTERIORES	0.01.00	1.000,00			
3.1.90.94	INDENZAÇÕES E RESTITUIÇÕES TRABALHISTAS	0.01.00	85.000,00			
3.1.91.00	APLICAÇÕES DIRETAS- INTRA-ORÇAMENTÁRIAS	0.000.000		2.000,00		
3.1.91.13	OBRIGAÇÕES PATRONAIS	0.01.00	2.000,00			
3.00.00	OUTRAS DESPESAS CORRENTES	0.000.000			4.462.000,00	
3.50.00	TRANSFERÊNCIAS A INSTITUIÇÕES PRIVADAS SEM FINS LUCRATIVOS	0.000.000		15.000,00		
3.50.49	CONTRIBUIÇÕES	0.01.00	15.000,00			
3.3.00.00	APLICAÇÕES DIRETAS	0.000.000		4.442.000,00		
3.3.90.06	OUTROS BENEFÍCIOS ASSISTENCIAIS DO SERVIDOR E DO MILITAR	0.01.00	2.000,00			
3.3.90.14	DIÁRIAS - CIVIL	0.01.00	2.000,00			
3.3.90.30	MATERIAL DE CONSUMO	0.01.00	2.010.000,00			
3.3.90.31	PREMIações CULTURAIS, ARTÍSTICAS, CIENTÍFICAS, DESPORTIVAS E	0.01.00	2.000,00			
3.3.90.32	MATERIAL, BEM OU SERVIÇO PARA DISTRIBUIÇÃO GRATUITA	0.01.00	6.000,00			
3.3.90.33	PASSAGENS E DESPESAS COM LOCOMOÇÃO	0.01.00	2.000,00			
3.3.90.36	OUTROS SERVIÇOS DE TERCEIROS - PESSOA FÍSICA	0.01.00	604.000,00			
3.3.90.39	OUTROS SERVIÇOS DE TERCEIROS - PESSOA JURÍDICA	0.01.00	1.813.000,00			
3.3.90.92	DESPESAS DE EXERCÍCIOS ANTERIORES	0.01.00	1.000,00			
3.3.91.00	APLICAÇÕES DIRETAS- INTRA-ORÇAMENTÁRIAS	0.000.000		5.000,00		
3.3.91.37	APORTE PARA COBERTURA DO DÉFICIT ATUARIAL DO RPPS	0.01.00	5.000,00			
4.0.00.00	DESPESAS DE CAPITAL	0.000.000				10.000,00
4.4.00.00	INVESTIMENTOS	0.000.000			10.000,00	
4.4.90.00	APLICAÇÕES DIRETAS	0.000.000		10.000,00		
4.4.90.32	EQUIPAMENTOS E MATERIAL PERMANENTE	0.01.00	10.000,00			
TOTAL						5.075.000,00



**PREFEITURA MUNICIPAL DE JUCATI**

RUA RUI BARBOSA, 65 - CNPJ: 35450790/0001-91

Orçamento Programa - Exercício de 2024

NATUREZA DA DESPESA POR ORGÃO E UNIDADE

Anexo 02

Page 8

Lei: , Data:

Código	Especificação	F.R.	Elemento	Modalidade	Grupo	Categoria Econômica
PODER	02 PODER EXECUTIVO					
ORGÃO	07 SECRETARIA DE EDUCAÇÃO, CULTURA E DESPORTO					
UNIDADE	00 SECRETARIA DE EDUCAÇÃO, CULTURA E DESPORTO					
3.0.00.00	DESPESAS CORRENTES	0.000.000				2.950.000,00
3.1.00.00	PESSOAL E ENCARGOS SOCIAIS	0.000.000			816.000,00	
3.1.90.00	APLICAÇÕES DIRETAS	0.000.000		806.000,00		
3.1.90.04	CONTRATAÇÃO POR TEMPO DETERMINADO	0.01.00	4.000,00			
3.1.90.04	CONTRATAÇÃO POR TEMPO DETERMINADO	0.01.00	19.000,00			
3.1.90.11	VENCIMENTOS E VANTAGENS FIXAS - PESSOAL CIVIL	0.01.00	754.000,00			
3.1.90.11	VENCIMENTOS E VANTAGENS FIXAS - PESSOAL CIVIL	0.01.00	4.000,00			
3.1.90.13	OBRIGAÇÕES PATRONAIS	0.01.00	2.000,00			
3.1.90.13	OBRIGAÇÕES PATRONAIS	0.01.00	5.000,00			
3.1.90.15	OUTRAS DESPESAS VARIÁVEIS - PESSOAL CIVIL	0.01.00	4.000,00			
3.1.90.18	OUTRAS DESPESAS VARIÁVEIS - PESSOAL CIVIL	0.01.00	2.000,00			
1.00.00	DESPESAS DE EXERCÍCIOS ANTERIORES	0.01.00	1.000,00			
1.00.04	INDENIZAÇÕES E RESTITUIÇÕES TRABALHISTAS	0.01.00	8.000,00			
1.00.04	INDENIZAÇÕES E RESTITUIÇÕES TRABALHISTAS	0.01.00	2.000,00			
3.1.91.00	APLICAÇÕES DIRETAS - INTRA-ORÇAMENTÁRIAS	0.000.000		10.000,00		
3.1.91.13	OBRIGAÇÕES PATRONAIS	0.01.00	8.000,00			
3.1.91.13	OBRIGAÇÕES PATRONAIS	0.01.00	2.000,00			
3.3.00.00	OUTRAS DESPESAS CORRENTES	0.000.000			2.134.000,00	
3.3.50.00	TRANSFERÊNCIAS A INSTITUIÇÕES PRIVADAS SEM FINS LUCRATIVOS	0.000.000		10.000,00		
3.3.50.40	SUBVENÇÕES SOCIAIS	0.01.00	10.000,00			
3.3.90.00	APLICAÇÕES DIRETAS	0.000.000		2.117.000,00		
3.3.90.04	CONTRATAÇÃO POR TEMPO DETERMINADO	0.01.00	2.000,00			
3.3.90.05	OUTROS BENEFÍCIOS ASSISTENCIAIS DO SERVIDOR E DO MILITAR	0.01.00	2.000,00			
3.3.90.08	OUTROS BENEFÍCIOS ASSISTENCIAIS DO SERVIDOR E DO MILITAR	0.01.00	5.000,00			
3.3.90.14	DIÁRIAS - CIVIL	0.01.00	15.000,00			
3.3.90.30	MATERIAL DE CONSUMO	0.01.00	416.000,00			
3.3.90.30	MATERIAL DE CONSUMO	0.02.00	5.000,00			
3.3.90.30	MATERIAL DE CONSUMO	0.05.00	4.000,00			
3.3.90.31	PREMIAÇÕES CULTURAIS, ARTÍSTICAS, CIENTÍFICAS, DESPORTIVAS E	0.01.00	12.000,00			
3.3.90.32	MATERIAL, BEM OU SERVIÇO PARA DISTRIBUIÇÃO GRATUITA	0.01.00	58.000,00			
3.3.90.33	PASSAGENS E DESPESAS COM LOCOMOÇÃO	0.01.00	2.000,00			
3.3.90.35	SERVIÇOS DE CONSULTORIA	0.01.00	5.000,00			
3.3.90.36	OUTROS SERVIÇOS DE TERCEIROS - PESSOA FÍSICA	0.01.00	296.000,00			
3.3.90.36	OUTROS SERVIÇOS DE TERCEIROS - PESSOA FÍSICA	0.02.00	5.000,00			
3.3.90.36	OUTROS SERVIÇOS DE TERCEIROS - PESSOA FÍSICA	0.05.00	4.000,00			
3.3.90.38	OUTROS SERVIÇOS DE TERCEIROS - PESSOA JURÍDICA	0.01.00	1.008.000,00			
3.3.90.38	OUTROS SERVIÇOS DE TERCEIROS - PESSOA JURÍDICA	0.02.00	300.000,00			
3.3.90.38	OUTROS SERVIÇOS DE TERCEIROS - PESSOA JURÍDICA	0.05.00	4.000,00			
3.3.90.02	DESPESAS DE EXERCÍCIOS ANTERIORES	0.01.00	5.000,00			
3.3.91.00	APLICAÇÕES DIRETAS - INTRA-ORÇAMENTÁRIAS	0.000.000		7.000,00		
3.3.91.07	APORTE PARA COBERTURA DO DÉFICIT ATUARIAL DO RPPS	0.01.00	7.000,00			
4.0.00.00	DESPESAS DE CAPITAL	0.000.000				110.000,00
4.4.00.00	INVESTIMENTOS	0.000.000			110.000,00	
4.4.90.00	APLICAÇÕES DIRETAS	0.000.000		110.000,00		
4.4.90.51	OBRAS E INSTALAÇÕES	0.01.00	50.000,00			
4.4.90.52	EQUIPAMENTOS E MATERIAL PERMANENTE	0.01.00	30.000,00			



PORTAL DA TRANSPARENCIA
<http://cloud.it-solucoes.inf.br/transparenciaMunicipal/download/1-2024/01/06/14906.pdf>
 assinado por: idUser 78



PREFEITURA MUNICIPAL DE JUCATI

RUA RUI BARBOSA, 85 - CNPJ.35450790/0001-91

Orçamento Programa - Exercício de 2024

NATUREZA DA DESPESA POR ORGÃO E UNIDADE

Anexo 02

Page 9

Lei: , Data:

Código	Especificação	F.R.	Elemento	Modalidade	Grupo	Categoria Econômica
4.4.90.52	EQUIPAMENTOS E MATERIAL PERMANENTE	0.01.00	10.000.00			
4.4.90.52	EQUIPAMENTOS E MATERIAL PERMANENTE	0.02.00	10.000.00			
4.4.90.52	EQUIPAMENTOS E MATERIAL PERMANENTE	0.05.00	10.000.00			
TOTAL						3.060.000,00



**PREFEITURA MUNICIPAL DE JUCATI**

RUA RUI BARBOSA, 85 - CNPJ:35450790/0001-91

Orçamento Programa - Exercício de 2024

NATUREZA DA DESPESA POR ORGÃO E UNIDADE

Anexo 02

Page 10

Lei: , Data:

Código	Especificação	F.R.	Elemento	Modalidade	Grupo	Categoria Econômica
PODER	02 - PODER EXECUTIVO					
ORGÃO	07 - SECRETARIA DE EDUCAÇÃO, CULTURA E DESPORTO					
UNIDADE	01 - FUNDEB					
4.0.00.00	DESPESAS CORRENTES	0.000.000				20.311.000,00
3.1.00.00	PESSOAL E ENCARGOS SOCIAIS	0.000.000			15.227.000,00	
3.1.90.00	APLICAÇÕES DIRETAS	0.000.000		14.420.000,00		
3.1.90.34	CONTRATAÇÃO POR TEMPO DETERMINADO	0.05.00	6.570.000,00			
3.1.90.11	VENCIMENTOS E VANTAGENS FIXAS - PESSOAL CIVIL	0.05.00	5.390.000,00			
3.1.90.13	OBRIGAÇÕES PATRONAIS	0.05.00	1.388.000,00			
3.1.90.16	OUTRAS DESPESAS VARIÁVEIS - PESSOAL CIVIL	0.05.00	7.000,00			
3.1.90.94	INDENIZAÇÃO E RESTITUIÇÕES TRABALHISTAS	0.05.00	1.082.000,00			
3.1.90.96	RESSARCIMENTO DE DESPESAS DE PESSOAL REQUISITADO	0.05.00	3.000,00			
3.1.91.00	APLICAÇÕES DIRETAS- INTRA-ORÇAMENTÁRIAS	0.000.000		807.000,00		
3.1.91.13	OBRIGAÇÕES PATRONAIS	0.05.00	807.000,00			
3.00.00	OUTRAS DESPESAS CORRENTES	0.000.000			5.084.000,00	
3.00.00	APLICAÇÕES DIRETAS	0.000.000		2.172.000,00		
3.00.38	OUTROS BENEFÍCIOS ASSISTENCIAIS DO SERVIDOR E DO MILITAR	0.05.00	45.000,00			
3.00.30	MATERIAL DE CONSUMO	0.05.00	1.330.000,00			
3.00.91	PREMIAÇÕES CULTURAIS, ARTÍSTICAS, CIENTÍFICAS, DESPORTIVAS E	0.01.00	2.000,00			
3.00.30	MATERIAL, SEM OU SERVIÇO PARA DISTRIBUIÇÃO GRATUITA	0.01.00	10.000,00			
3.00.38	PASSAGENS E DESPESAS COM LOCOMOÇÃO	0.05.00	5.000,00			
3.00.36	OUTROS SERVIÇOS DE TERCEIROS - PESSOA FÍSICA	0.05.00	25.000,00			
3.00.20	OUTROS SERVIÇOS DE TERCEIROS - PESSOA JURÍDICA	0.05.00	755.000,00			
3.00.00	APLICAÇÕES DIRETAS- INTRA-ORÇAMENTÁRIAS	0.000.000		2.912.000,00		
3.00.00	APORTE PARA COBERTURA DO DÉFICIT ATUARIAL DO RPPS	0.01.00	2.912.000,00			
4.0.00.00	DESPESAS DE CAPITAL	0.000.000				70.000,00
4.4.00.00	INVESTIMENTOS	0.000.000			70.000,00	
4.4.90.00	APLICAÇÕES DIRETAS	0.000.000		70.000,00		
4.4.90.52	EQUIPAMENTOS E MATERIAL PERMANENTE	0.05.00	50.000,00			
4.4.90.81	AQUISIÇÃO DE IMÓVEIS	0.05.00	20.000,00			
TOTAL						20.381.000,00



PORTAL DA TRANSPARENCIA
<http://cloud.it-solucoes.inf.br/transparenciaMunicipal/download/1-20240109114906.pdf>
 assinado por: idUser 78

**PREFEITURA MUNICIPAL DE JUCATI**

RUA RUI BARBOSA, 85 - CNPJ:35450790/0001-91

Orçamento Programa - Exercício de 2024

NATUREZA DA DESPESA POR ORGÃO E UNIDADE

Anexo 02

Page 11

Lei: , Data:

Código	Especificação	F.R.	Elemento	Modalidade	Grupo	Categoria Econômica
02	PODER EXECUTIVO					
07	SECRETARIA DE EDUCAÇÃO, CULTURA E ESPORTE					
02	SECRETARIA DE EDUCAÇÃO - FNDE					
3.0.00.00	DESPESAS CORRENTES	0.000.000				1.230.000,00
3.3.00.00	OUTRAS DESPESAS CORRENTES	0.000.000			1.230.000,00	
3.3.06.00	TRANSFERÊNCIAS A INSTITUIÇÕES PRIVADAS SEM FINS LUCRATIVOS	0.000.000		5.000,00		
3.3.00.41	CONTRIBUIÇÕES	0.05.00	5.000,00			
3.3.00.00	APLICAÇÕES DIRETAS	0.000.000		1.225.000,00		
3.3.00.30	MATERIAL DE CONSUMO	0.05.00	550.000,00			
3.3.00.30	MATERIAL DE CONSUMO	0.05.00	2.000,00			
3.3.00.30	MATERIAL DE CONSUMO	0.05.00	320.000,00			
3.3.00.30	MATERIAL DE CONSUMO	0.05.00	5.000,00			
3.3.00.33	PASSAGENS E DESPESAS COM LOCOMOÇÃO	0.05.00	2.000,00			
3.3.90.30	OUTROS SERVIÇOS DE TERCEIROS - PESSOA FÍSICA	0.05.00	3.000,00			
3.3.90.36	OUTROS SERVIÇOS DE TERCEIROS - PESSOA FÍSICA	0.05.00	2.000,00			
3.3.90.36	OUTROS SERVIÇOS DE TERCEIROS - PESSOA FÍSICA	0.05.00	5.000,00			
3.3.90.39	OUTROS SERVIÇOS DE TERCEIROS - PESSOA JURÍDICA	0.05.00	40.000,00			
3.3.90.39	OUTROS SERVIÇOS DE TERCEIROS - PESSOA JURÍDICA	0.05.00	11.000,00			
3.3.90.39	OUTROS SERVIÇOS DE TERCEIROS - PESSOA JURÍDICA	0.05.00	280.000,00			
4.0.00.00	DESPESAS DE CAPITAL	0.000.000				310.000,00
4.4.00.00	INVESTIMENTOS	0.000.000			310.000,00	
4.4.00.00	APLICAÇÕES DIRETAS	0.000.000		310.000,00		
4.4.00.51	OBRAS E INSTALAÇÕES	0.01.00	310.000,00			
TOTAL						1.540.000,00



PORTAL DA TRANSPARENCIA
<http://cloud.it-solucoes.int.br/transparenciaMunicipal/download/1-20240106114906.pdf>
 assinado por: iduser_78

**PREFEITURA MUNICIPAL DE JUCATI**

RUA RUI BARBOSA, 65 - CNPJ:35450790/0001-91

Orçamento Programa - Exercício de 2024

NATUREZA DA DESPESA POR ORGÃO E UNIDADEAnexo 02
Page 12

Lei: , Data:

PODER		02 PODER EXECUTIVO				
ORGÃO		08 SECRETARIA DE SERVIÇOS PÚBLICOS				
UNIDADE		01 SECRETARIA DE SERVIÇOS PÚBLICOS				
Código	Especificação	F.R.	Elemento	Modalidade	Grupo	Categoria Econômica
3.0.00.00	DESPESAS CORRENTES	0.000.000				4.404.000,00
3.1.00.00	PESSOAL E ENCARGOS SOCIAIS	0.000.000			1.805.000,00	
3.1.90.00	APLICAÇÕES DIRETAS	0.000.000		1.795.000,00		
3.1.90.04	CONTRATAÇÃO POR TEMPO DETERMINADO	0.01.00	1.055.000,00			
3.1.90.11	VENCIMENTOS E VANTAGENS FIXAS - PESSOAL CIVIL	0.01.00	430.000,00			
3.1.90.13	OBRIGAÇÕES PATRONAIS	0.01.00	10.000,00			
3.1.90.16	OUTRAS DESPESAS VARIÁVEIS - PESSOAL CIVIL	0.01.00	1.000,00			
3.1.90.94	INDENIZAÇÕES E RESTITUIÇÕES TRABALHISTAS	0.01.00	300.000,00			
3.1.91.00	APLICAÇÕES DIRETAS- INTRA-ORÇAMENTÁRIAS	0.000.000		10.000,00		
3.1.91.10	OBRIGAÇÕES PATRONAIS	0.01.00	10.000,00			
3.3.00.00	OUTRAS DESPESAS CORRENTES	0.000.000			2.598.000,00	
3.3.90.00	APLICAÇÕES DIRETAS	0.000.000		2.593.000,00		
3.3.90.14	DIARIAS - CIVIL	0.01.00	1.000,00			
3.3.90.30	MATERIAL DE CONSUMO	0.01.00	752.000,00			
3.3.90.31	PREMIações CULTURAIS, ARTÍSTICAS, CIENTÍFICAS, DESPORTIVAS E	0.01.00	2.000,00			
3.3.90.32	MATERIAL, SEM OU SERVIÇO PARA DISTRIBUIÇÃO GRATUITA	0.01.00	20.000,00			
3.3.90.33	PASSAGENS E DESPESAS COM LOCOMOÇÃO	0.01.00	2.000,00			
3.3.90.34	OUTRAS DESPESAS DE PESSOAL DE CORRENTES DE CONTRATOS DE	0.01.00	1.000,00			
3.3.90.36	OUTROS SERVIÇOS DE TERCEIROS - PESSOA FÍSICA	0.01.00	84.000,00			
3.3.90.37	LOCAÇÃO DE MÃO-DE-OBRA	0.01.00	1.000,00			
3.3.90.38	OUTROS SERVIÇOS DE TERCEIROS - PESSOA JURÍDICA	0.01.00	1.720.000,00			
3.3.91.00	APLICAÇÕES DIRETAS- INTRA-ORÇAMENTÁRIAS	0.000.000		5.000,00		
3.3.91.97	APORTE PARA COBERTURA DO DÉFICIT ATUARIAL DO RPPS	0.01.00	5.000,00			
4.0.00.00	DESPESAS DE CAPITAL	0.000.000				1.016.000,00
4.4.00.00	INVESTIMENTOS	0.000.000			1.016.000,00	
4.4.90.00	APLICAÇÕES DIRETAS	0.000.000		1.016.000,00		
4.4.90.51	OBRAS E INSTALAÇÕES	0.01.00	925.000,00			
4.4.90.51	OBRAS E INSTALAÇÕES	0.01.00	20.000,00			
4.4.90.51	OBRAS E INSTALAÇÕES	0.01.00	10.000,00			
4.4.90.52	EQUIPAMENTOS E MATERIAL PERMANENTE	0.01.00	40.000,00			
4.4.90.61	ADQUIÇÃO DE IMÓVEIS	0.01.00	20.000,00			
TOTAL						5.420.000,00

 PORTAL DA TRANSPARENCIA
<http://cloud-it-solucoes.inf.br/transparenciaMunicipal/download/1-2024/01/06/14906.pdf>
 assinado por: idUser: 78

**PREFEITURA MUNICIPAL DE JUCATI**

RUA RUI BARBOSA, 95 - CNPJ 35450790/0001-91

Orçamento Programa - Exercício de 2024

NATUREZA DA DESPESA POR ORGÃO E UNIDADE

Anexo 02

Page 13

Lei: , Data:

PODER 02 PODER EXECUTIVO						
ORGÃO 09 SECRETARIA DE MEIO AMBIENTE						
UNIDADE 00 SECRETARIA DE MEIO AMBIENTE						
Código	Especificação	F.R.	Elemento	Modalidade	Grupo	Categoria Econômica
3.0.00.00	DESPESAS CORRENTES	0.000.000				99.000,00
3.1.00.00	PESSOAL E ENCARGOS SOCIAIS	0.000.000			80.000,00	
3.1.90.00	APLICAÇÕES DIRETAS	0.000.000		78.000,00		
3.1.90.04	CONTRATAÇÃO POR TEMPO DETERMINADO	0.01.00	5.000,00			
3.1.90.11	VENCIMENTOS E VANTAGENS FIXAS - PESSOAL CIVIL	0.01.00	70.000,00			
3.1.90.13	OBRIGAÇÕES PATRONAIS	0.01.00	1.000,00			
3.1.90.16	OUTRAS DESPESAS VARIÁVEIS - PESSOAL CIVIL	0.01.00	1.000,00			
3.1.90.94	INDENIZAÇÕES E RESTITUIÇÕES TRABALHISTAS	0.01.00	1.000,00			
3.1.91.00	APLICAÇÕES DIRETAS - INTRA-ORÇAMENTÁRIAS	0.000.000		2.000,00		
3.1.91.03	OBRIGAÇÕES PATRONAIS	0.01.00	2.000,00			
3.3.00.00	OUTRAS DESPESAS CORRENTES	0.000.000			16.000,00	
3.3.00.00	APLICAÇÕES DIRETAS	0.000.000		16.000,00		
3.3.00.08	OUTROS BENEFÍCIOS ASSISTENCIAIS DO SERVIDOR E DO MILITAR	0.01.00	1.000,00			
3.3.00.30	MATERIAL DE CONSUMO	0.01.00	5.000,00			
3.3.00.31	PREMIAÇÕES CULTURAIS, ARTÍSTICAS, CIENTÍFICAS, DESPORTIVAS E	0.01.00	2.000,00			
3.3.00.36	OUTROS SERVIÇOS DE TERCEIROS - PESSOA FÍSICA	0.01.00	5.000,00			
3.3.00.38	OUTROS SERVIÇOS DE TERCEIROS - PESSOA JURÍDICA	0.01.00	5.000,00			
3.3.91.00	APLICAÇÕES DIRETAS - INTRA-ORÇAMENTÁRIAS	0.000.000		1.000,00		
3.3.91.97	APORTE PARA COBERTURA DO DÉFICIT ATUARIAL DO RPPS	0.01.00	1.000,00			
TOTAL						99.000,00



**PREFEITURA MUNICIPAL DE JUCATI**

RUA RUI BARBOSA, 55 - CNPJ 35450790/0001-91

Orçamento Programa - Exercício de 2024

NATUREZA DA DESPESA POR ORGÃO E UNIDADE

Anexo 02

Page 14

Lei: , Data:

PODER 03 ENTIDADES SUPERVISIONADAS						
ORGÃO 01 FUNDO MUNICIPAL DE ASSISTÊNCIA SOCIAL						
UNIDADE 00 FUNDO MUNICIPAL DE ASSISTÊNCIA SOCIAL						
Código	Especificação	F.R.	Elemento	Modalidade	Grupo	Categoria Econômica
3.0.00.00	DESPESAS CORRENTES	0.000.000				3.767.000,00
3.1.00.00	PESSOAL E ENCARGOS SOCIAIS	0.000.000			1.989.000,00	
3.1.90.00	APLICAÇÕES DIRETAS	0.000.000		1.911.000,00		
3.1.90.04	CONTRATAÇÃO POR TEMPO DETERMINADO	0.01.00	102.000,00			
3.1.90.04	CONTRATAÇÃO POR TEMPO DETERMINADO	0.01.00	205.000,00			
3.1.90.04	CONTRATAÇÃO POR TEMPO DETERMINADO	0.02.00	130.000,00			
3.1.90.04	CONTRATAÇÃO POR TEMPO DETERMINADO	0.05.00	472.000,00			
3.1.90.11	VENCIMENTOS E VANTAGENS FIXAS - PESSOAL CIVIL	0.01.00	12.000,00			
3.1.90.11	VENCIMENTOS E VANTAGENS FIXAS - PESSOAL CIVIL	0.01.00	220.000,00			
3.1.90.11	VENCIMENTOS E VANTAGENS FIXAS - PESSOAL CIVIL	0.02.00	5.000,00			
3.1.90.11	VENCIMENTOS E VANTAGENS FIXAS - PESSOAL CIVIL	0.05.00	173.000,00			
3.1.90.13	OBRIGAÇÕES PATRONAIS	0.01.00	6.000,00			
3.1.90.13	OBRIGAÇÕES PATRONAIS	0.01.00	118.000,00			
3.1.90.13	OBRIGAÇÕES PATRONAIS	0.02.00	25.000,00			
3.1.90.13	OBRIGAÇÕES PATRONAIS	0.05.00	100.000,00			
3.1.90.18	OUTRAS DESPESAS VARIÁVEIS - PESSOAL CIVIL	0.01.00	3.000,00			
3.1.90.18	OUTRAS DESPESAS VARIÁVEIS - PESSOAL CIVIL	0.01.00	2.000,00			
3.1.90.18	OUTRAS DESPESAS VARIÁVEIS - PESSOAL CIVIL	0.02.00	5.000,00			
3.1.90.18	OUTRAS DESPESAS VARIÁVEIS - PESSOAL CIVIL	0.05.00	33.000,00			
3.1.90.60	DESPESAS DE EXERCÍCIOS ANTERIORES	0.01.00	2.000,00			
3.1.90.64	INDENIZAÇÕES E RESTITUIÇÕES TRABALHISTAS	0.01.00	6.000,00			
3.1.90.64	INDENIZAÇÕES E RESTITUIÇÕES TRABALHISTAS	0.01.00	132.000,00			
3.1.90.64	INDENIZAÇÕES E RESTITUIÇÕES TRABALHISTAS	0.02.00	30.000,00			
3.1.90.64	INDENIZAÇÕES E RESTITUIÇÕES TRABALHISTAS	0.05.00	127.000,00			
3.1.91.00	APLICAÇÕES DIRETAS - INTRA-ORÇAMENTÁRIAS	0.000.000		58.000,00		
3.1.91.13	OBRIGAÇÕES PATRONAIS	0.01.00	6.000,00			
3.1.91.13	OBRIGAÇÕES PATRONAIS	0.01.00	15.000,00			
3.1.91.13	OBRIGAÇÕES PATRONAIS	0.02.00	5.000,00			
3.1.91.13	OBRIGAÇÕES PATRONAIS	0.05.00	32.000,00			
3.2.00.00	JUROS E ENCARGOS DA DÍVIDA	0.000.000			7.000,00	
3.2.90.00	APLICAÇÕES DIRETAS	0.000.000		7.000,00		
3.2.90.21	JUROS SOBRE A DÍVIDA POR CONTRATO	0.01.00	2.000,00			
3.2.90.60	INDENIZAÇÕES E RESTITUIÇÕES	0.01.00	5.000,00			
3.3.00.00	OUTRAS DESPESAS CORRENTES	0.000.000			1.791.000,00	
3.3.50.00	TRANSFERÊNCIAS A INSTITUIÇÕES PRIVADAS SEM FINS LUCRATIVOS	0.000.000		10.000,00		
3.3.50.41	CONTRIBUIÇÕES	0.05.00	5.000,00			
3.3.50.43	SUBVENÇÕES SOCIAIS	0.01.00	5.000,00			
3.3.90.00	APLICAÇÕES DIRETAS	0.000.000		1.740.000,00		
3.3.90.04	CONTRATAÇÃO POR TEMPO DETERMINADO	0.01.00	5.000,00			
3.3.90.08	OUTROS BENEFÍCIOS ASSISTENCIAIS DO SERVIDOR E DO MILITAR	0.01.00	6.000,00			
3.3.90.08	OUTROS BENEFÍCIOS ASSISTENCIAIS DO SERVIDOR E DO MILITAR	0.01.00	11.000,00			
3.3.90.08	OUTROS BENEFÍCIOS ASSISTENCIAIS DO SERVIDOR E DO MILITAR	0.02.00	10.000,00			
3.3.90.08	OUTROS BENEFÍCIOS ASSISTENCIAIS DO SERVIDOR E DO MILITAR	0.05.00	30.000,00			
3.3.90.14	DIÁRIAS - CIVIL	0.01.00	10.000,00			
3.3.90.14	DIÁRIAS - CIVIL	0.01.00	2.000,00			
3.3.90.14	DIÁRIAS - CIVIL	0.02.00	2.000,00			



**PREFEITURA MUNICIPAL DE JUCATI**

RUA RUI BARBOSA, 65 - CNPJ 35450790/0001-91

Orçamento Programa - Exercício de 2024

NATUREZA DA DESPESA POR ORGÃO E UNIDADE

Anexo 02

Page 15

Lei: , Data:

FUNDO MUNICIPAL DE ASSISTÊNCIA SOCIAL						
Código	Especificação	F.R.	Elemento	Modalidade	Grupo	Categoria Econômica
3.3.90.14	DIÁRIAS - CIVIL	0,05,00	39.000,00			
3.3.90.30	MATERIAL DE CONSUMO	0,01,00	144.000,00			
3.3.90.30	MATERIAL DE CONSUMO	0,01,00	45.000,00			
3.3.90.30	MATERIAL DE CONSUMO	0,02,00	35.000,00			
3.3.90.30	MATERIAL DE CONSUMO	0,05,00	154.000,00			
3.3.90.31	PREMIAÇÕES CULTURAIS, ARTÍSTICAS, CIENTÍFICAS, DESPORTIVAS E	0,01,00	2.000,00			
3.3.90.32	MATERIAL, BEM OU SERVIÇO PARA DISTRIBUIÇÃO GRATUITA	0,01,00	12.000,00			
3.3.90.32	MATERIAL, BEM OU SERVIÇO PARA DISTRIBUIÇÃO GRATUITA	0,01,00	10.000,00			
3.3.90.32	MATERIAL, BEM OU SERVIÇO PARA DISTRIBUIÇÃO GRATUITA	0,05,00	613.000,00			
3.3.90.33	PASSAGENS E DESPESAS COM LOCOMOÇÃO	0,01,00	5.000,00			
3.3.90.33	PASSAGENS E DESPESAS COM LOCOMOÇÃO	0,05,00	5.000,00			
3.3.90.35	SERVIÇOS DE CONSULTORIA	0,01,00	90.000,00			
3.3.90.36	OUTROS SERVIÇOS DE TERCEIROS - PESSOA FÍSICA	0,01,00	14.000,00			
3.3.90.36	OUTROS SERVIÇOS DE TERCEIROS - PESSOA FÍSICA	0,01,00	105.000,00			
3.3.90.36	OUTROS SERVIÇOS DE TERCEIROS - PESSOA FÍSICA	0,02,00	20.000,00			
3.3.90.36	OUTROS SERVIÇOS DE TERCEIROS - PESSOA FÍSICA	0,05,00	85.000,00			
3.3.90.39	OUTROS SERVIÇOS DE TERCEIROS - PESSOA JURÍDICA	0,01,00	111.000,00			
3.3.90.39	OUTROS SERVIÇOS DE TERCEIROS - PESSOA JURÍDICA	0,01,00	14.000,00			
3.3.90.39	OUTROS SERVIÇOS DE TERCEIROS - PESSOA JURÍDICA	0,02,00	80.000,00			
3.3.90.39	OUTROS SERVIÇOS DE TERCEIROS - PESSOA JURÍDICA	0,05,00	70.000,00			
3.3.90.46	AUXÍLIO ALIMENTAÇÃO	0,05,00	5.000,00			
3.3.90.48	OUTROS AUXÍLIOS FINANCEIROS A PESSOA FÍSICA	0,02,00	1.000,00			
3.3.90.48	OUTROS AUXÍLIOS FINANCEIROS A PESSOA FÍSICA	0,05,00	17.000,00			
3.3.90.48	AUXÍLIO TRANSPORTE	0,05,00	5.000,00			
3.3.90.52	DESPESAS DE EXERCÍCIOS ANTERIORES	0,01,00	6.000,00			
3.3.91.00	APLICAÇÕES DIRETAS - INTRA-ORÇAMENTÁRIAS	0,000,000		41.000,00		
3.3.91.97	APORTE PARA COBERTURA DO DÉFICIT ATUARIAL DO RPPS	0,01,00	15.000,00			
3.3.91.97	APORTE PARA COBERTURA DO DÉFICIT ATUARIAL DO RPPS	0,01,00	15.000,00			
3.3.91.97	APORTE PARA COBERTURA DO DÉFICIT ATUARIAL DO RPPS	0,01,00	10.000,00			
4.0.00.00	DESPESAS DE CAPITAL	0,000,000				115.000,00
4.4.00.00	INVESTIMENTOS	0,000,000			115.000,00	
4.4.90.00	APLICAÇÕES DIRETAS	0,000,000		115.000,00		
4.4.90.51	OBRAS E INSTALAÇÕES	0,01,00	20.000,00			
4.4.90.51	OBRAS E INSTALAÇÕES	0,02,00	10.000,00			
4.4.90.51	OBRAS E INSTALAÇÕES	0,05,00	10.000,00			
4.4.90.52	EQUIPAMENTOS E MATERIAL PERMANENTE	0,01,00	10.000,00			
4.4.90.52	EQUIPAMENTOS E MATERIAL PERMANENTE	0,01,00	20.000,00			
4.4.90.52	EQUIPAMENTOS E MATERIAL PERMANENTE	0,05,00	45.000,00			
TOTAL						3.882.000,00



**PREFEITURA MUNICIPAL DE JUCATI**

RUA RUI BARBOSA, 65 - CNPJ: 35450790/0001-91

Orçamento Programa - Exercício de 2024

Anexo 02

Page 18

NATUREZA DA DESPESA POR ORGÃO E UNIDADE

Lei: , Data:

PODER 03 ENTIDADES SUPERVISIONADAS						
ORGÃO 02 FUNDECA						
UNIDADE 00 FUNDECA						
Código	Especificação	F.R.	Elemento	Modalidade	Grupo	Categoria Econômica
3.0.00.00	DESPESAS CORRENTES	0.000.000				21.000,00
3.1.00.00	PESSOAL E ENCARGOS SOCIAIS	0.000.000			5.000,00	
3.1.90.00	APLICAÇÕES DIRETAS	0.000.000		5.000,00		
3.1.90.04	CONTRATAÇÃO POR TEMPO DETERMINADO	0.01.00	5.000,00			
3.3.00.00	OUTRAS DESPESAS CORRENTES	0.000.000			16.000,00	
3.3.90.00	APLICAÇÕES DIRETAS	0.000.000		16.000,00		
3.3.90.14	DIÁRIAS - CIVIL	0.01.00	1.000,00			
3.3.90.30	MATERIAL DE CONSUMO	0.01.00	5.000,00			
3.3.90.38	OUTROS SERVIÇOS DE TERCEIROS - PESSOA FÍSICA	0.01.00	5.000,00			
3.3.90.39	OUTROS SERVIÇOS DE TERCEIROS - PESSOA JURÍDICA	0.01.00	5.000,00			
4.0.00.00	DESPESAS DE CAPITAL	0.000.000				20.000,00
4.00.00	INVESTIMENTOS	0.000.000			20.000,00	
4.90.00	APLICAÇÕES DIRETAS	0.000.000		20.000,00		
4.90.51	OBRAS E INSTALAÇÕES	0.01.00	10.000,00			
4.90.52	EQUIPAMENTOS E MATERIAL PERMANENTE	0.01.00	10.000,00			
TOTAL						41.000,00



PORTAL DA TRANSPARENCIA
<http://cloud-it-solucoes.int.br/transparenciaMunicipal/download/1-20240106114906.pdf>
 assinado por: idUser 78

**PREFEITURA MUNICIPAL DE JUCATI**

RUA RUI BARBOSA, 55 - CNPJ:35450790/0001-91

Orçamento Programa - Exercício de 2024

Anexo 02

Page 17

NATUREZA DA DESPESA POR ORGÃO E UNIDADE

Lei: , Data:

PODER		03 ENTIDADES SUPERVISIONADAS				
ORGÃO		00 IPSEJU				
UNIDADE		00 IPSEJU				
Código	Especificação	F.R.	Elemento	Modalidade	Grupo	Categoria Econômica
3.0.00.00	DESPESAS CORRENTES	0.000.000				4.745.000,00
3.1.00.00	PESSOAL E ENCARGOS SOCIAIS	0.000.000			4.504.000,00	
3.1.90.00	APLICAÇÕES DIRETAS	0.000.000		4.498.000,00		
3.1.90.01	APOSENTADORIAS, RESERVA REMUNERADA E REFORMAS	0.01.00	3.060.000,00			
3.1.90.03	PENSÕES	0.01.00	472.000,00			
3.1.90.04	CONTRATAÇÃO POR TEMPO DETERMINADO	0.01.00	15.000,00			
3.1.90.11	VENCIMENTOS E VANTAGENS FIXAS - PESSOAL CIVIL	0.01.00	25.000,00			
3.1.90.15	OBRIGAÇÕES PATRONAIS	0.01.00	16.000,00			
3.1.90.21	SENTENÇAS JUDICIAIS	0.01.00	5.000,00			
3.1.90.32	DESPESAS DE EXERCÍCIOS ANTERIORES	0.01.00	2.000,00			
3.1.90.34	INDENIZAÇÕES E RESTITUIÇÕES TRABALHISTAS	0.01.00	10.000,00			
3.1.91.00	APLICAÇÕES DIRETAS - INTRA-ORÇAMENTÁRIAS	0.000.000		5.000,00		
3.1.91.13	OBRIGAÇÕES PATRONAIS	0.01.00	5.000,00			
3.00.00	OUTRAS DESPESAS CORRENTES	0.000.000			241.000,00	
3.3.90.00	APLICAÇÕES DIRETAS	0.000.000		241.000,00		
3.3.90.04	CONTRATAÇÃO POR TEMPO DETERMINADO	0.01.00	1.000,00			
3.3.90.08	OUTROS BENEFÍCIOS ASSISTENCIAIS DO SERVIDOR E DO MILITAR	0.01.00	4.000,00			
3.3.90.14	DIÁRIAS - CIVIL	0.01.00	5.000,00			
3.3.90.30	MATERIAL DE CONSUMO	0.01.00	20.000,00			
3.3.90.33	PASSAGENS E DESPESAS COM LOCOMOÇÃO	0.01.00	5.000,00			
3.3.90.35	SERVIÇOS DE CONSULTORIA	0.01.00	140.000,00			
3.3.90.36	OUTROS SERVIÇOS DE TERCEIROS - PESSOA FÍSICA	0.01.00	20.000,00			
3.3.90.38	OUTROS SERVIÇOS DE TERCEIROS - PESSOA JURÍDICA	0.01.00	40.000,00			
3.3.90.41	SENTENÇAS JUDICIAIS	0.01.00	2.000,00			
3.3.90.42	DESPESAS DE EXERCÍCIOS ANTERIORES	0.01.00	2.000,00			
3.3.90.43	INDENIZAÇÕES E RESTITUIÇÕES	0.01.00	2.000,00			
4.0.00.00	DESPESAS DE CAPITAL	0.000.000				20.000,00
4.4.00.00	INVESTIMENTOS	0.000.000			20.000,00	
4.4.00.00	APLICAÇÕES DIRETAS	0.000.000		20.000,00		
4.4.00.51	OBRAS E INSTALAÇÕES	0.01.00	10.000,00			
4.4.00.52	EQUIPAMENTOS E MATERIAL PERMANENTE	0.01.00	10.000,00			
TOTAL						4.765.000,00



PORTAL DA TRANSPARENCIA
<http://cloud-it-solucoes.int.br/transparenciaMunicipal/download/1-20240106114906.pdf>
 assinado por: idUser 78

**PREFEITURA MUNICIPAL DE JUCATI**

RUA RUI BARBOSA, 55 - CNPJ:35450790/0001-91

Orçamento Programa - Exercício de 2024

NATUREZA DA DESPESA POR ORGÃO E UNIDADEAnexo 02
Página 18

Lei: , Data:

PODER 03 ENTIDADES SUPERVISIONADAS						
ORGÃO 04 FUNDO MUNICIPAL DE SAÚDE						
UNIDADE 00 FUNDO MUNICIPAL DE SAÚDE						
Código	Especificação	F.R.	Elemento	Modalidade	Grupo	Categoria Econômica
3.0.00.00	DESPESAS CORRENTES	0.000.000				13.155.000,00
3.1.00.00	PESSOAL E ENCARGOS SOCIAIS	0.000.000			5.614.000,00	
3.1.90.00	APLICAÇÕES DIRETAS	0.000.000		5.372.000,00		
3.1.90.04	CONTRATAÇÃO POR TEMPO DETERMINADO	0.01.00	5.000,00			
3.1.90.04	CONTRATAÇÃO POR TEMPO DETERMINADO	0.01.00	485.000,00			
3.1.90.04	CONTRATAÇÃO POR TEMPO DETERMINADO	0.05.00	5.000,00			
3.1.90.04	CONTRATAÇÃO POR TEMPO DETERMINADO	0.06.00	1.368.000,00			
3.1.90.11	VENCIMENTOS E VANTAGENS FIXAS - PESSOAL CIVIL	0.01.00	5.000,00			
3.1.90.11	VENCIMENTOS E VANTAGENS FIXAS - PESSOAL CIVIL	0.01.00	283.000,00			
3.1.90.11	VENCIMENTOS E VANTAGENS FIXAS - PESSOAL CIVIL	0.05.00	1.637.000,00			
3.1.90.13	OBRIGAÇÕES PATRONAIS	0.01.00	2.000,00			
3.1.90.13	OBRIGAÇÕES PATRONAIS	0.01.00	112.000,00			
3.1.90.13	OBRIGAÇÕES PATRONAIS	0.05.00	456.000,00			
3.1.90.13	OBRIGAÇÕES PATRONAIS	0.05.00	5.000,00			
3.1.90.16	OUTRAS DESPESAS VARIÁVEIS - PESSOAL CIVIL	0.01.00	2.000,00			
3.1.90.16	OUTRAS DESPESAS VARIÁVEIS - PESSOAL CIVIL	0.01.00	6.000,00			
3.1.90.16	OUTRAS DESPESAS VARIÁVEIS - PESSOAL CIVIL	0.05.00	35.000,00			
3.1.90.92	DESPESAS DE EXERCÍCIOS ANTERIORES	0.01.00	10.000,00			
3.1.90.94	INDENIZAÇÕES E RESTITUIÇÕES TRABALHISTAS	0.01.00	2.000,00			
3.1.90.94	INDENIZAÇÕES E RESTITUIÇÕES TRABALHISTAS	0.01.00	285.000,00			
3.1.90.94	INDENIZAÇÕES E RESTITUIÇÕES TRABALHISTAS	0.05.00	478.000,00			
3.1.90.98	REPARCIMENTO DE DESPESAS DE PESSOAL REQUISITADO	0.01.00	1.000,00			
3.1.91.00	APLICAÇÕES DIRETAS - INTRA-ORÇAMENTÁRIAS	0.000.000		342.000,00		
3.1.91.13	OBRIGAÇÕES PATRONAIS	0.01.00	2.000,00			
3.1.91.13	OBRIGAÇÕES PATRONAIS	0.01.00	6.000,00			
3.1.91.15	OBRIGAÇÕES PATRONAIS	0.05.00	234.000,00			
3.2.00.00	JUROS E ENCARGOS DA DÍVIDA	0.000.000			2.000,00	
3.2.90.00	APLICAÇÕES DIRETAS	0.000.000		2.000,00		
3.2.90.21	JUROS SOBRE A DÍVIDA POR CONTRATO	0.01.00	1.000,00			
3.2.90.22	OUTROS ENCARGOS SOBRE A DÍVIDA POR CONTRATO	0.01.00	1.000,00			
3.3.00.00	OUTRAS DESPESAS CORRENTES	0.000.000			7.530.000,00	
3.3.50.00	TRANSFERÊNCIAS A INSTITUIÇÕES PRIVADAS SEM FINS LUCRATIVOS	0.000.000		10.000,00		
3.3.50.41	CONTRIBUIÇÕES	0.01.00	5.000,00			
3.3.50.45	SUBVENÇÕES SOCIAIS	0.01.00	5.000,00			
3.3.90.00	APLICAÇÕES DIRETAS	0.000.000		7.143.000,00		
3.3.90.04	CONTRATAÇÃO POR TEMPO DETERMINADO	0.05.00	1.000,00			
3.3.90.04	CONTRATAÇÃO POR TEMPO DETERMINADO	0.05.00	5.000,00			
3.3.90.08	OUTROS BENEFÍCIOS ASSISTENCIAIS DO SERVIDOR E DO MILITAR	0.01.00	2.000,00			
3.3.90.08	OUTROS BENEFÍCIOS ASSISTENCIAIS DO SERVIDOR E DO MILITAR	0.01.00	7.000,00			
3.3.90.08	OUTROS BENEFÍCIOS ASSISTENCIAIS DO SERVIDOR E DO MILITAR	0.05.00	80.000,00			
3.3.90.14	DIÁRIAS - CIVIL	0.01.00	125.000,00			
3.3.90.14	DIÁRIAS - CIVIL	0.05.00	8.000,00			
3.3.90.30	MATERIAL DE CONSUMO	0.01.00	5.000,00			
3.3.90.30	MATERIAL DE CONSUMO	0.01.00	10.000,00			
3.3.90.30	MATERIAL DE CONSUMO	0.01.00	317.000,00			
3.3.90.30	MATERIAL DE CONSUMO	0.05.00	2.048.000,00			



PORTAL DA TRANSPARENCIA
<http://cloud-it-solucoes.inf.br/transparenciaMunicipal/download/1-20240106114906.pdf>
 assinado por: idUser 78

**PREFEITURA MUNICIPAL DE JUCATI**

RUA RUI BARBOSA, 65 - CNPJ:35450790/0001-81

Orçamento Programa - Exercício de 2024

NATUREZA DA DESPESA POR ORGÃO E UNIDADE

Anexo 02

Page 19

Lei: , Data:

PODER 03 ENTIDADES SUPERVISIONADAS						
ORGÃO 04 FUNDO MUNICIPAL DE SAÚDE						
UNIDADE 00 FUNDO MUNICIPAL DE SAÚDE						
Código	Especificação	F.R.	Elemento	Modalidade	Grupo	Categoria Econômica
3.3.90.30	MATERIAL DE CONSUMO	0.05.00	110.000,00			
3.3.90.31	PREMIAÇÕES CULTURAIS, ARTÍSTICAS, CENTRÍFICAS, DESPORTIVAS E	0.01.00	7.000,00			
3.3.90.32	MATERIAL, SEM OU SERVIÇO PARA DISTRIBUIÇÃO GRATUITA	0.01.00	145.000,00			
3.3.90.33	MATERIAL, SEM OU SERVIÇO PARA DISTRIBUIÇÃO GRATUITA	0.05.00	200.000,00			
3.3.90.34	MATERIAL, SEM OU SERVIÇO PARA DISTRIBUIÇÃO GRATUITA	0.05.00	10.000,00			
3.3.90.35	SERVIÇOS DE CONSULTORIA	0.01.00	128.000,00			
3.3.90.36	OUTROS SERVIÇOS DE TERCEIROS - PESSOA FÍSICA	0.01.00	5.000,00			
3.3.90.36	OUTROS SERVIÇOS DE TERCEIROS - PESSOA FÍSICA	0.01.00	10.000,00			
3.3.90.36	OUTROS SERVIÇOS DE TERCEIROS - PESSOA FÍSICA	0.01.00	210.000,00			
3.3.90.36	OUTROS SERVIÇOS DE TERCEIROS - PESSOA FÍSICA	0.05.00	182.000,00			
3.3.90.36	OUTROS SERVIÇOS DE TERCEIROS - PESSOA FÍSICA	0.05.00	25.000,00			
3.3.90.39	OUTROS SERVIÇOS DE TERCEIROS - PESSOA JURÍDICA	0.01.00	5.000,00			
3.3.90.39	OUTROS SERVIÇOS DE TERCEIROS - PESSOA JURÍDICA	0.01.00	10.000,00			
3.3.90.39	OUTROS SERVIÇOS DE TERCEIROS - PESSOA JURÍDICA	0.01.00	455.000,00			
3.3.90.39	OUTROS SERVIÇOS DE TERCEIROS - PESSOA JURÍDICA	0.05.00	5.000,00			
3.3.90.39	OUTROS SERVIÇOS DE TERCEIROS - PESSOA JURÍDICA	0.05.00	3.010.000,00			
3.3.90.48	OUTROS AUXÍLIOS FINANCEIROS A PESSOA FÍSICA	0.01.00	5.000,00			
3.3.90.48	OUTROS AUXÍLIOS FINANCEIROS A PESSOA FÍSICA	0.05.00	5.000,00			
3.3.90.62	DESPESAS DE EXERCÍCIOS ANTERIORES	0.01.00	5.000,00			
3.3.90.83	INDENIZAÇÕES E RESTITUIÇÕES	0.01.00	5.000,00			
3.3.91.60	APLICAÇÕES DIRETAS - INTRAORÇAMENTÁRIAS	0.000.000		366.000,00		
3.3.91.67	APORTE PARA COBERTURA DO DÉFICIT ATUARIAL DO RPPS	0.01.00	2.000,00			
3.3.91.67	APORTE PARA COBERTURA DO DÉFICIT ATUARIAL DO RPPS	0.01.00	379.000,00			
3.3.91.67	APORTE PARA COBERTURA DO DÉFICIT ATUARIAL DO RPPS	0.01.00	5.000,00			
4.0.00.00	DESPESAS DE CAPITAL	0.000.000				195.000,00
4.4.00.00	INVESTIMENTOS	0.000.000			195.000,00	
4.4.90.00	APLICAÇÕES DIRETAS	0.000.000		195.000,00		
4.4.90.51	OBRAS E INSTALAÇÕES	0.01.00	20.000,00			
4.4.90.51	OBRAS E INSTALAÇÕES	0.01.00	20.000,00			
4.4.90.51	OBRAS E INSTALAÇÕES	0.05.00	50.000,00			
4.4.90.52	EQUIPAMENTOS E MATERIAL PERMANENTE	0.01.00	20.000,00			
4.4.90.52	EQUIPAMENTOS E MATERIAL PERMANENTE	0.01.00	10.000,00			
4.4.90.52	EQUIPAMENTOS E MATERIAL PERMANENTE	0.05.00	10.000,00			
4.4.90.52	EQUIPAMENTOS E MATERIAL PERMANENTE	0.05.00	45.000,00			
4.4.90.52	EQUIPAMENTOS E MATERIAL PERMANENTE	0.05.00	10.000,00			
4.4.90.61	ADQUISIÇÃO DE IMÓVEIS	0.05.00	10.000,00			
TOTAL						13.350.000,00



PORTAL DA TRANSPARENCIA
<http://cloud-it-solucoes.inf.br/transparenciaMunicipal/download/1-20240106114906.pdf>
 assinado por: idUser:78

**PREFEITURA MUNICIPAL DE JUCATI**

RUA RUI BARBOSA, 85 - CNPJ:35450790/0001-91

Orçamento Programa - Exercício de 2024

NATUREZA DA DESPESA POR ORGÃO E UNIDADE

Anexo 02

Page 20

Lei: , Data:

PODER 03 ENTIDADES SUPERVISIONADAS						
ORGÃO 06 CONSÓRCIO PÚBLICO - CODEAM						
UNIDADE 01 CONSÓRCIO PÚBLICO - CODEAM						
Código	Especificação	F.R.	Elemento	Modalidade	Grupo	Categoria Econômica
2.0.00.00	DESPESAS CORRENTES	0.000.000				181.400,00
2.1.00.00	PESSOAL E ENCARGOS SOCIAIS	0.000.000			34.380,00	
2.1.90.00	APLICAÇÕES DIRETAS	0.000.000		34.000,00		
2.1.90.04	CONTRATAÇÃO POR TEMPO DETERMINADO	0.01.00	4.800,00			
2.1.90.11	VENCIMENTOS E VANTAGENS FIXAS - PESSOAL CIVIL	0.01.00	18.600,00			
2.1.90.13	OBRIGAÇÕES PATRONAIS	0.01.00	6.100,00			
2.1.90.16	OUTRAS DESPESAS VARIÁVEIS - PESSOAL CIVIL	0.01.00	1.780,00			
2.1.90.91	SENTENÇAS JUDICIAIS	0.01.00	200,00			
2.1.90.92	DESPESAS DE EXERCÍCIOS ANTERIORES	0.01.00	1.100,00			
2.1.90.94	INDENIZAÇÕES E RESTITUIÇÕES TRABALHISTAS	0.01.00	1.200,00			
2.1.90.96	RESSARCIMENTO DE DESPESAS DE PESSOAL REQUISITADO	0.01.00	500,00			
2.1.91.00	APLICAÇÕES DIRETAS- INTRA-ORÇAMENTÁRIAS	0.000.000		300,00		
2.1.91.13	OBRIGAÇÕES PATRONAIS	0.01.00	300,00			
2.30.00	JUROS E ENCARGOS DA DÍVIDA	0.000.000			1.300,00	
2.3.90.00	APLICAÇÕES DIRETAS	0.000.000		1.200,00		
2.3.90.21	JUROS SOBRE A DÍVIDA POR CONTRATO	0.01.00	1.200,00			
2.3.91.00	APLICAÇÕES DIRETAS- INTRA-ORÇAMENTÁRIAS	0.000.000		100,00		
2.3.91.33	OUTROS ENCARGOS SOBRE A DÍVIDA POR CONTRATO	0.01.00	100,00			
2.3.00.00	OUTRAS DESPESAS CORRENTES	0.000.000			145.720,00	
2.3.90.00	APLICAÇÕES DIRETAS	0.000.000		145.720,00		
2.3.90.14	DIÁRIAS - CIVIL	0.01.00	4.360,00			
2.3.90.30	MATERIAL DE CONSUMO	0.01.00	29.300,00			
2.3.90.31	PREMIações CULTURAIS, ARTÍSTICAS, CIENTÍFICAS, DESPORTIVAS E	0.01.00	200,00			
2.3.90.32	MATERIAL, BEM OU SERVIÇO PARA DISTRIBUIÇÃO GRATUITA	0.01.00	1.000,00			
2.3.90.33	PASSAGENS E DESPESAS COM LOCOMOÇÃO	0.01.00	3.000,00			
2.3.90.34	OUTRAS DESPESAS DE PESSOAL DECORRENTES DE CONTRATOS DE	0.01.00	100,00			
2.3.90.35	SERVIÇOS DE CONSULTORIA	0.01.00	17.600,00			
2.3.90.38	OUTROS SERVIÇOS DE TERCEIROS- PESSOA FÍSICA	0.01.00	15.200,00			
2.3.90.37	LOCAÇÃO DE MÃO-DE-OBRA	0.01.00	300,00			
2.3.90.39	OUTROS SERVIÇOS DE TERCEIROS- PESSOA JURÍDICA	0.01.00	65.500,00			
2.3.90.41	CONTRIBUIÇÕES	0.01.00	1.500,00			
2.3.90.45	SURTIÇÕES ECONÔMICAS	0.01.00	1.800,00			
2.3.90.46	AUXÍLIO ALIMENTAÇÃO	0.01.00	1.380,00			
2.3.90.47	OBRIGAÇÕES TRIBUTÁRIAS E CONTRIBUTIVAS	0.01.00	1.200,00			
2.3.90.48	OUTROS AUXÍLIOS FINANCEIROS A PESSOA FÍSICA	0.01.00	300,00			
2.3.90.01	SENTENÇAS JUDICIAIS	0.01.00	800,00			
2.3.90.02	DESPESAS DE EXERCÍCIOS ANTERIORES	0.01.00	1.300,00			
2.3.90.03	INDENIZAÇÕES E RESTITUIÇÕES	0.01.00	900,00			
4.0.00.00	DESPESAS DE CAPITAL	0.000.000				52.800,00
4.4.00.00	INVESTIMENTOS	0.000.000			51.200,00	
4.4.90.00	APLICAÇÕES DIRETAS	0.000.000		51.200,00		
4.4.90.51	OBRAS E INSTALAÇÕES	0.01.00	16.800,00			
4.4.90.52	EQUIPAMENTOS E MATERIAL PERMANENTE	0.01.00	23.000,00			
4.4.90.51	AQUISIÇÃO DE MÓVEIS	0.01.00	11.400,00			
4.6.00.00	AMORTIZAÇÃO DA DÍVIDA	0.000.000			1.400,00	
4.6.90.00	APLICAÇÕES DIRETAS	0.000.000		1.400,00		



PORTAL DA TRANSPARENCIA
<http://cloud-it-solucoes.inf.br/transparenciaMunicipal/download/1-20240106114906.pdf>
 assinado por: idUser 78



PREFEITURA MUNICIPAL DE JUCATI

RUA RUI BARBOSA, 85 - - CNPJ 135460790/0001-91

Orçamento Programa - Exercício de 2024

NATUREZA DA DESPESA POR ORGÃO E UNIDADE

Anexo 02
Page 21

Lei: , Data:

Código	Especificação	F.R.	Elemento	Modalidade	Grupo	Categoria Econômica
4.6.00.71	PRINCIPAL DA DÍVIDA CONTRATUAL RESGATADA	0.01.00	1.400,00			
9.0.00.00	RESERVA DE CONTINGÊNCIA	0.000.000				6.000,00
9.0.00.01	RESERVA DE CONTINGÊNCIA	0.000.000			6.000.00	
9.0.99.00	A DEFINIR	0.000.000		6.000.00		
9.0.99.99	A CLASSIFICAR	0.01.00	6.000,00			
TOTAL						240.000,00
TOTAL GERAL						66.207.000,00





PREFEITURA MUNICIPAL DE JUCATI

RUA RUI BARBOSA, 65 - CNPJ:35450790/0001-91

Orçamento Programa - Exercício de 2024

Anexo 06

Page 1

Lei: , Data:

PROGRAMA DE TRABALHO

(Inc. II, § 2º, Art. 2º)

01 PODER LEGISLATIVO

01 CÂMARA MUNICIPAL

Código	Especificação	Operação Especial	Projetos	Atividades	Total
01	Legislativa		330.000,00	2.020.000,00	2.350.000,00
01	031 Ação Legislativa		330.000,00	2.020.000,00	2.350.000,00
01	031 0001 Gestão do Poder Legislativo		330.000,00	2.020.000,00	2.350.000,00
01.031.0001.1001.0000	Edificação, Ampliação, Reforma e/ou Reestruturação do Prédio da Câmara		140.000,00		140.000,00
01.031.0001.1002.0000	Aquisição de Veículos para o Poder Legislativo		190.000,00		190.000,00
01.031.0001.2001.0000	Gestão Administrativa do Poder Legislativo			750.000,00	750.000,00
01.031.0001.2002.0000	Treinamento, Cap. e Qualificação de Servidores Públicos e Vereadores			85.000,00	85.000,00
01.031.0001.2003.0000	Despesa com Subsídios de Vereadores			1.068.000,00	1.068.000,00
01.031.0001.2004.0000	Despesa com Cerimonial e Eventos do Poder Legislativo			20.000,00	20.000,00
01.031.0001.2125.0000	Despesas com Controladoria Interna			67.000,00	67.000,00
28	Encargos Especiais		10.000,00		10.000,00
28	843 Serviço da Dívida Interna		10.000,00		10.000,00
28	843 0001 Gestão do Poder Legislativo		10.000,00		10.000,00
28.843.0001.1003.0000	Amortização da Dívida Interna		10.000,00		10.000,00
TOTAL		0,00	340.000,00	2.020.000,00	2.360.000,00



PORTAL DA TRANSPARENCIA
http://cloud-it-solucoes.int.br/transparenciaMunicipal/download/1-2024/10/11/14/006.pdf
assinado por: idUser 78



PREFEITURA MUNICIPAL DE JUCATI

RUA RUI BARBOSA, 65 - CNPJ:35450790/0001-91

Orçamento Programa - Exercício de 2024

Anexo 06

Page 2

Lei: , Data:

PROGRAMA DE TRABALHO

(Inc. II, § 2º, Art. 2º)

02 PODER EXECUTIVO

01 GABINETE DO PREFEITO

Código	Especificação	Operação Especial	Projetos	Atividades	Total
04	Administração		40.000,00	1.262.000,00	1.302.000,00
04	122 Administração Geral		40.000,00	1.176.000,00	1.216.000,00
04	122 0401 Gestão Administrativa do Município		35.000,00	1.172.000,00	1.207.000,00
04.122.0401.1073.0000	Aquisição de Equipamentos para o Programa SIAFIC		35.000,00		35.000,00
04.122.0401.2006.0000	Manutenção das Atividades do Gabinete			1.152.000,00	1.152.000,00
04.122.0401.2139.0000	Implantação e Manutenção do Sistema SIAFIC			20.000,00	20.000,00
04	122 0403 Reequipamento da Administração		5.000,00		5.000,00
04.122.0403.1006.0000	Aquisição de Móveis, Veículos, Máquinas e Equipamentos		5.000,00		5.000,00
04	122 0411 Controle Interno			4.000,00	4.000,00
04.122.0411.2006.0000	Manutenção do Controle Interno			4.000,00	4.000,00
04	124 Controle Interno			86.000,00	86.000,00
04	124 0411 Controle Interno			86.000,00	86.000,00
04.124.0411.2006.0000	Manutenção do Controle Interno			86.000,00	86.000,00
TOTAL		0,00	40.000,00	1.262.000,00	1.302.000,00



**PREFEITURA MUNICIPAL DE JUCATI**

RUA RUI BARBOSA, 65 - CNPJ:354597900001-91

Orçamento Programa - Exercício de 2024

Anexo 06

Page 3

Lei: , Data:

PROGRAMA DE TRABALHO

(Inc. II, § 2º, Art. 2º)

02 PODER EXECUTIVO**02 SECRETARIA DE PLANEJAMENTO, GOVERNO**

Código	Especificação	Operação Especial	Projetos	Atividades	Total
04	Administração		5.000,00	264.000,00	269.000,00
04	122 Administração Geral		5.000,00	151.000,00	156.000,00
04	122 0401 Gestão Administrativa do Município			151.000,00	151.000,00
04.122.0401.2007.0000	Manutenção das Atividades da Secretaria			151.000,00	151.000,00
04	122 0403 Reequipamento da Administração		5.000,00		5.000,00
04.122.0403.1006.0000	Aquisição de Veículos, Máquinas e Equipamentos diversos p/ os órgãos e Unidades		5.000,00		5.000,00
04	131 Comunicação Social			113.000,00	113.000,00
04	131 0404 Divulgação Institucional			113.000,00	113.000,00
04.131.0404.2008.0000	Divulgação Institucional Administrativa			113.000,00	113.000,00
TOTAL		0,00	5.000,00	264.000,00	269.000,00



**PREFEITURA MUNICIPAL DE JUCATI**

RUA RUI BARBOSA, 65 - CNPJ:354507900001-81

Orçamento Programa - Exercício de 2024

Anexo 06

Page 4

Lei: , Data:

PROGRAMA DE TRABALHO

(Inc.II, § 2º, Art.2º)

02 PODER EXECUTIVO**03 SECRETARIA DE ADMINISTRAÇÃO**

Código	Especificação	Operação Especial	Projetos	Atividades	Total
04	Administração		10.000,00	2.482.000,00	2.502.000,00
04	122 Administração Geral		10.000,00	2.374.000,00	2.384.000,00
04	122 0401 Gestão Administrativa do Município			2.113.000,00	2.113.000,00
04.122.0401.2009.0000	Gestão Administrativa da Secretaria			2.113.000,00	2.113.000,00
04	122 0403 Reequipamento da Administração		10.000,00		10.000,00
04.122.0403.1007.0000	Aquisição de Móveis, Veículos, Máquinas e Equipamentos		10.000,00		10.000,00
04	122 0405 Aperfeiçoamento e Modernização Administrativa Municipal			230.000,00	230.000,00
04.122.0405.2010.0000	Contratação de Consultoria, Assistência Jurídica, Técnica Especializada			210.000,00	210.000,00
04.122.0405.2011.0000	Serviços Técnicos Especializado p/ Elaboração de Planos e Projetos			20.000,00	20.000,00
04	122 0407 Cooperação Técnica e Financeira Com outros Entes Federados			10.000,00	10.000,00
04.122.0407.2012.0000	Apoio as Ações de Outros Governo			10.000,00	10.000,00
04	122 0408 Apoio aos Conselhos e Relações com Sociedade Civil			4.000,00	4.000,00
04.122.0408.2013.0000	Apoio aos Conselhos			4.000,00	4.000,00
04	122 0409 Ampliação do Patrimônio			8.000,00	8.000,00
04.122.0409.2014.0000	Manutenção, Conservação e modernização dos Prédios Públicos			8.000,00	8.000,00
04	122 0410 Gestão Administrativa do Patrimônio Municipal			9.000,00	9.000,00
04.122.0410.2015.0000	Manutenção dos Sistemas de Controle Patrimonial			9.000,00	9.000,00
04	126 Tecnologia da Informação			59.000,00	59.000,00
04	126 0402 Informatização da Administração Municipal			59.000,00	59.000,00
04.126.0402.2016.0000	Manutenção do Programa de Informatização Municipal, Incluindo Locação de Hardware e Software			54.000,00	54.000,00
04.126.0402.2017.0000	Aquisição de Equipamentos de Informática, Hardware e Software para Administração Municipal			5.000,00	5.000,00
04	128 Formação de Recursos Humanos			13.000,00	13.000,00
04	128 0405 Capacitação e Treinamento de Recursos Humanos			13.000,00	13.000,00
04.128.0405.2018.0000	Capacitação, Treinamento e Qualificação dos Servidores			13.000,00	13.000,00
04	182 Defesa Civil			46.000,00	46.000,00
04	182 0412 Guarda Municipal			46.000,00	46.000,00
04.182.0412.2019.0000	Implantação e Manutenção da Guarda Municipal			46.000,00	46.000,00
		TOTAL	10.000,00	2.482.000,00	2.502.000,00



**PREFEITURA MUNICIPAL DE JUCATI**

RUA RUI BARBOSA, 85 - CNPJ 35450790/0001-91

Orçamento Programa - Exercício de 2024

Anexo 06

Page 5

Lei: , Data:

PROGRAMA DE TRABALHO

(Inc. II, § 2º, Art. 2º)

02 PODER EXECUTIVO**04 SECRETARIA DA FAZENDA MUNICIPAL**

Código	Especificação	Operação Especial	Projetos	Atividades	Total
04	Administração		10.000,00	954.000,00	964.000,00
04	123 Administração Financeira		10.000,00	954.000,00	964.000,00
04	123 0401 Gestão Administrativa do Município			976.000,00	976.000,00
04.123.0401.2010.0000	Contratação de Consultoria, Assistência Jurídica, Técnica Especializada			100.000,00	100.000,00
04.123.0401.2020.0000	Gestão Administrativa da Secretaria de Finanças			536.000,00	536.000,00
04.123.0401.2021.0000	Taxas Bancárias, Seguros e Encargos Diversos			37.000,00	37.000,00
04.123.0401.2022.0000	Despesas com Obrigações Trib. e Contributivas Sociais - PASEP			300.000,00	300.000,00
04	123 0403 Reequipamento da Administração		10.000,00		10.000,00
04.123.0403.1008.0000	Aquisição de Móveis, Máquinas e Equipamentos de Informática e Periféricos		10.000,00		10.000,00
04	123 0413 Programa Modernização da Administração Tributária			8.000,00	8.000,00
04.123.0413.2023.0000	Implantação e Manutenção do Programa Modernização Tributária			8.000,00	8.000,00
28	Encargos Especiais	330.000,00			330.000,00
28	843 Serviço da Dívida Interna	280.000,00			280.000,00
28	843 0000 Encargos Especiais	280.000,00			280.000,00
28.843.0000.0003.0000	Pagamento de Precatórios e Sentenças Judiciais	10.000,00			10.000,00
28.843.0000.0004.0000	Pagamento de Juros e Encargos da Dívida	20.000,00			20.000,00
28.843.0000.0005.0000	Amortização de Dívidas Públicas	250.000,00			250.000,00
28	846 Outros Encargos Especiais	50.000,00			50.000,00
28	846 0000 Encargos Especiais	50.000,00			50.000,00
28.846.0000.0006.0000	Indenizações e Restituições Diversas	50.000,00			50.000,00
99	Reserva de Contingência			556.000,00	556.000,00
99	999 Reserva de Contingência			556.000,00	556.000,00
99	999 9999 Reserva de Contingência			556.000,00	556.000,00
99.999.9999.2024.0000	Reserva de Contingência			556.000,00	556.000,00
TOTAL		330.000,00	10.000,00	1.540.000,00	1.880.000,00



PORTAL DA TRANSPARENCIA
<http://cloud-it-solucoes.int.br/transparenciaMunicipal/download/1-2024/01/06/14806.pdf>
 assinado por: idUser 78



PREFEITURA MUNICIPAL DE JUCATI

RUA RUI BARBOSA, 65 - CNPJ:35450790/0001-91

Orçamento Programa - Exercício de 2024

Anexo 05

Page 6

Lei: , Data:

PROGRAMA DE TRABALHO

(Inc. II, § 2º, Art. 2º)

02 PODER EXECUTIVO					
05 PROCURADORIA GERAL DO MUNICÍPIO					
Código	Especificação	Operação Especial	Projetos	Atividades	Total
04	Administração		5.000,00	36.000,00	41.000,00
04	122 Administração Geral		5.000,00	36.000,00	41.000,00
04	122 0401 Gestão Administrativa do Município			36.000,00	36.000,00
04.122.0401.2025.0000	Manutenção das Atividades Gerais da Procuradoria			36.000,00	36.000,00
04	122 0403 Reequipamento da Administração		5.000,00		5.000,00
04.122.0403.1009.0000	Aquisição de Veículos, Móveis, Máquinas e Equipamentos Diversos		5.000,00		5.000,00
TOTAL		0,00	5.000,00	36.000,00	41.000,00



**PREFEITURA MUNICIPAL DE JUCATI**

RUA RUI BARROSA, 85 - CNPJ:35450790/0001-01

Orçamento Programa - Exercício de 2024

Anexo 06

Page 7

Lei: , Data:

PROGRAMA DE TRABALHO

(Inc. II, § 2º, Art. 2º)

02 PODER EXECUTIVO**06 SECRETARIA DE AGRICULTURA E ABASTECIMENTO**

Código	Especificação	Operação Especial	Projetos	Atividades	Total
20	Agricultura		10.000,00	5.065.000,00	5.075.000,00
20	122 Administração Geral		10.000,00	5.012.000,00	5.022.000,00
20	122 0401 Gestão Administrativa do Município			5.012.000,00	5.012.000,00
20.122.0401.2026.0000	Gestão das Atividades da Secretaria			5.012.000,00	5.012.000,00
20	122 0403 Reequipamento da Administração		10.000,00		10.000,00
20.122.0403.1010.0000	Aquisição de Veículos, Máquinas e Equipamentos Diversos		10.000,00		10.000,00
20	805 Abastecimento			53.000,00	53.000,00
20	805 2001 Programa Nacional de Agricultura Familiar - PRONAF			8.000,00	8.000,00
20.805.2001.2027.0000	Execução de Projetos e Atividades do PRONAF			8.000,00	8.000,00
20	805 2002 Abastecimento Agroalimentar			6.000,00	6.000,00
20.805.2002.2028.0000	Execução de Ações Promotoras do Abastecimento Agroalimentar			6.000,00	6.000,00
20	805 2003 Produção e Distribuição de Sementes e Mudas			11.000,00	11.000,00
20.805.2003.2029.0000	Apoio aos Agricultores, Doações de Sementes e Outros, incluindo Manutenção de Sementeiras			11.000,00	11.000,00
20	805 2004 Campanha de Vacinação de Animais			8.000,00	8.000,00
20.805.2004.2031.0000	Promoção de Campanha de Vacinação de Animais			8.000,00	8.000,00
20	805 2005 Ampliação do Abastecimento de Produtos Primários			10.000,00	10.000,00
20.805.2005.2032.0000	Manutenção de Mercados, Apague, Matadouro e Central de Abastecimento			10.000,00	10.000,00
20	805 2008 Bolsa - Safta			10.000,00	10.000,00
20.805.2008.2030.0000	Implantação e Manutenção do Programa Bolsa Safta/Seguro Safta			10.000,00	10.000,00
TOTAL		0,00	10.000,00	5.065.000,00	5.075.000,00



**PREFEITURA MUNICIPAL DE JUCATI**

RUA RUI BARBOSA, 85 - CNPJ:354567000001-91

Orçamento Programa - Exercício de 2024

Anexo 08

Page 8

Lei: , Data:

PROGRAMA DE TRABALHO

(Inc. II, § 2º, Art. 2º)

02 PODER EXECUTIVO**07 SECRETARIA DE EDUCAÇÃO, CULTURA E DESPORTO**

Código	Especificação	Operação Especial	Projetos	Atividades	Total
12	Educação		490.000,00	23.818.000,00	24.308.000,00
12	122 Administração Geral		10.000,00	1.087.000,00	1.107.000,00
12	122 0401 Gestão Administrativa do Município			1.077.000,00	1.077.000,00
12.122.0401.2033.0000	Gestão das Atividades da Secretaria			1.077.000,00	1.077.000,00
12	122 1201 Gestão de Política de Educação			15.000,00	15.000,00
12.122.1201.2034.0000	Manutenção da Política de Educação			15.000,00	15.000,00
12	122 1202 Aperfeiçoamento e Modernização do Sistema de Ensino			5.000,00	5.000,00
12.122.1202.2035.0000	Contratação de Consultoria e Assessoria Especializada p/ Elaboração de Projetos			5.000,00	5.000,00
12	122 1204 Reequipamento das Unidades Educacionais do Município		10.000,00		10.000,00
12.122.1204.1011.0000	Aquisição de Veículos, Máquinas e Equipamentos Diversos		10.000,00		10.000,00
12	123 Administração Financeira			5.000,00	5.000,00
12	123 1203 Apoio à Instituição Educacional Sem Fins Lucrativos			5.000,00	5.000,00
12.123.1203.2036.0000	Subvenções a Entidades Educacionais sem Fins Lucrativos			5.000,00	5.000,00
12	128 Formação de Recursos Humanos			4.000,00	4.000,00
12	128 1205 Qualidade Escolar Municipal			4.000,00	4.000,00
12.128.1205.2037.0000	Manutenção do Programa Qualidade Escolar			4.000,00	4.000,00
12	306 Alimentação e Nutrição			420.000,00	420.000,00
12	306 1207 Alimentação Suplementar para os Alunos da Educação Básica			420.000,00	420.000,00
12.306.1207.2038.0000	Manutenção da Merenda Escolar			320.000,00	320.000,00
12.306.1207.21.0000	Manutenção da Merenda Escolar - Recurso Próprio			100.000,00	100.000,00
12	381 Ensino Fundamental		470.000,00	18.620.000,00	19.090.000,00
12	381 1204 Reequipamento das Unidades Educacionais do Município		50.000,00		50.000,00
12.381.1204.1013.0000	Aquisição de Veículos, Móveis, Máquinas e Equipamentos Diversos		50.000,00		50.000,00
12	381 1206 Programa de Apoio Didático e Pedagógico			10.000,00	10.000,00
12.381.1206.2038.0000	Aquisição de Material Didático			10.000,00	10.000,00
12	381 1208 Expansão e Melhoria da Rede Física de Ensino		20.000,00		20.000,00
12.381.1208.1014.0000	Aquisição de Imóveis para o Ensino		20.000,00		20.000,00
12	381 1209 Transporte Escolar		10.000,00	1.360.000,00	1.380.000,00
12.381.1209.1012.0000	Aquisição de Veículos para o Programa A Caminho da Escola		10.000,00		10.000,00
12.381.1209.2040.0000	Manutenção do Programa A Caminho da Escola			310.000,00	310.000,00
12.381.1209.2041.0000	Manutenção do Transporte Escolar			290.000,00	290.000,00
12.381.1209.2056.0000	Manutenção do Programa de Transporte Escolar			750.000,00	750.000,00



**PREFEITURA MUNICIPAL DE JUCATI**

RUA RUI BARBOSA, 65 - CNPJ:35450790/0001-91

Orçamento Programa - Exercício de 2024

Anexo 06

Page 6

Lei: , Data:

PROGRAMA DE TRABALHO

(Inc. II, § 2º, Art. 2º)

02 PODER EXECUTIVO**07 SECRETARIA DE EDUCAÇÃO, CULTURA E DESPORTO**

Código	Especificação	Operação Especial	Projetos	Atividades	Total
12 361 1211	Manutenção e Desenvolvimento do Ensino Fundamental		310.000,00	17.208.000,00	17.518.000,00
12.361.1211.1099.0000	Doutros Recursos Transferidos do FNDE		10.000,00		10.000,00
12.361.1211.1071.0000	Cont. Reform. e/ou Ampliação de Escolas do Ensino Fundamental - FNDE		300.000,00		300.000,00
12.361.1211.2042.0000	Manutenção do Programa Salário Educação			600.000,00	600.000,00
12.361.1211.2057.0000	Gestão Administrativa das Atividades do FUNDEB - 30%			1.283.000,00	1.283.000,00
12.361.1211.2058.0000	Gestão Administrativa das Atividades do FUNDEB - 70%			14.962.000,00	14.962.000,00
12.361.1211.2129.0000	FUNDEB 30% - Recurso Próprio			363.000,00	363.000,00
12.361.1211.2140.0000	Aquisição de Fardamentos para Alunos da Rede Municipal de Ensino			10.000,00	10.000,00
12 361 1216	Dinheiro Direto na Escola (PDDE)			20.000,00	20.000,00
12.361.1216.2043.0000	Manutenção do PDDE			20.000,00	20.000,00
12 361 1217	PDE - Plano de Desenvolvimento Escolar			6.000,00	6.000,00
12.361.1217.2044.0000	Gestão Administrativa do Plano de Ações Articuladas - PAR			6.000,00	6.000,00
12 361 1222	Programa Saúde na Escola			6.000,00	6.000,00
12.361.1222.2045.0000	Implantação e Manutenção do Programa Saúde na Escola			6.000,00	6.000,00
12 361 1223	Manutenção da Educação Básica - Recurso Próprio		80.000,00	20.000,00	100.000,00
12.361.1223.1065.0000	Cont. Reform. e/ou Ampliação de Unidades Escolares - Recurso Próprio		50.000,00		50.000,00
12.361.1223.1066.0000	Aq. de Moveis, Veiculos e Eq. Diversos p/Educação Básica - Recurso Próprio		30.000,00		30.000,00
12.361.1223.2122.0000	Manutenção do FUNDEB 70% - Recurso Próprio			10.000,00	10.000,00
12.361.1223.2123.0000	Manutenção do FUNDEB 30% - Recurso Próprio			10.000,00	10.000,00
12 362	Ensino Médio			22.000,00	22.000,00
12 362 1212	Desenvolvimento do Ensino Médio			22.000,00	22.000,00
12.362.1212.2046.0000	Manutenção das Atividades do Ensino Médio			16.000,00	16.000,00
12.362.1212.2047.0000	Implantação e Manutenção de Curso de pré-Vestibular			6.000,00	6.000,00
12 363	Ensino Profissional			16.000,00	16.000,00
12 363 1213	Desenvolvimento do Ensino Técnico Profissionalizante			16.000,00	16.000,00
12.363.1213.2048.0000	Manutenção do Programa Ensino Profissionalizante			16.000,00	16.000,00
12 364	Ensino Superior			202.000,00	202.000,00
12 364 1210	Transporte Escolar Universitário			202.000,00	202.000,00
12.364.1210.2049.0000	Manutenção da Transporte Escolar Universitário			202.000,00	202.000,00
12 365	Educação Infantil		10.000,00	3.282.000,00	3.292.000,00
12 365 1214	Desenvolvimento da Educação Infantil		10.000,00	3.282.000,00	3.292.000,00
12.365.1214.1072.0000	Cont. Reform. e/ou Ampliação de Escolas do Ensino Infantil - FNDE		10.000,00		10.000,00
12.365.1214.2059.0000	Gestão Administrativa das Atividades da Educação Infantil - 30%			211.000,00	211.000,00
12.365.1214.2060.0000	Gestão Administrativa das Atividades da Educação Infantil - 70%			3.029.000,00	3.029.000,00
12.365.1214.2130.0000	Manutenção da Educação Infantil - Recurso Próprio			42.000,00	42.000,00
12 366	Educação de Jovens e Adultos			76.000,00	76.000,00



**PREFEITURA MUNICIPAL DE JUCATI**

RUA RUI BARBOSA, 85 - CNPJ 35450790/0001-91

Orçamento Programa - Exercício de 2024

Anexo 05

Page 10

Lei: , Data:

PROGRAMA DE TRABALHO

(Inc. II, § 2º, Art. 2º)

02 PODER EXECUTIVO

07 SECRETARIA DE EDUCAÇÃO, CULTURA E ESPORTO

Código	Especificação	Operação Especial	Projetos	Atividades	Total
12 366 1215	Educação de Jovens e Adultos			76.000,00	76.000,00
12.366.1215.2081.0000	Gestão Administrativa das Atividades da Educação de Jovens e Adultos - 30%			51.000,00	51.000,00
12.366.1215.2082.0000	Gestão Administrativa das Atividades da Educação de Jovens e Adultos - 70%			25.000,00	25.000,00
12 367	Educação Especial			27.000,00	27.000,00
12 367 1219	Desenvolvimento da Educação Especial			27.000,00	27.000,00
12.367.1219.2050.0000	Manutenção do Programa Educação Especial			27.000,00	27.000,00
12 573	Difusão do Conhecimento Científico e Tecnológico			27.000,00	27.000,00
12 573 1218	Inclusão Digital			27.000,00	27.000,00
12.573.1218.2051.0000	Manutenção do Programa Inclusão Digital			27.000,00	27.000,00
12 805	Abastecimento			20.000,00	20.000,00
12 805 1220	Horta Escolar			20.000,00	20.000,00
12.805.1220.2052.0000	Manutenção do Programa Horta Escolar			20.000,00	20.000,00
13	Cultura			600.000,00	600.000,00
13 123	Administração Financeira			5.000,00	5.000,00
13 123 0401	Gestão Administrativa do Município			5.000,00	5.000,00
13.123.0401.2053.0000	Subvenções a Entidades Sem Fins Lucrativos			5.000,00	5.000,00
13 895	Turismo			595.000,00	595.000,00
13 895 1302	Promoção de Eventos			595.000,00	595.000,00
13.895.1302.2054.0000	Promoção de Eventos e Festividades			595.000,00	595.000,00
27	Desporto e Lazer			73.000,00	73.000,00
27 813	Lazer			73.000,00	73.000,00
27 813 2702	Iniciação Desportiva Educacional			73.000,00	73.000,00
27.813.2702.2055.0000	Apoio ao Esporte e Lazer			73.000,00	73.000,00
TOTAL		0,00	490.000,00	24.491.000,00	24.981.000,00

PORTAL DA TRANSPARENCIA
http://cloud-it-solucoes.int.br/transparenciaMunicipal/download/1-20240108114808.pdf
assinado por: idUser 78

**PREFEITURA MUNICIPAL DE JUCATI**

RUA RUI BARBOSA, 65 - CNPJ:354507900001-81

Orçamento Programa - Exercício de 2024

Anexo 06

Page 11

Lei: , Data:

PROGRAMA DE TRABALHO

(Inc. II, § 2º, Art. 2º)

02 PODER EXECUTIVO**08 SECRETARIA DE SERVIÇOS PÚBLICOS**

Código	Especificação	Operação Especial	Projetos	Atividades	Total
12	Educação		30.000,00		30.000,00
12	301 Ensino Fundamental		10.000,00		10.000,00
12	351 1208 Expansão e Melhoria da Rede Física de Ensino		10.000,00		10.000,00
12.351.1208.1016.0000	Construção, Reforma e/ou Ampliação de Unidades Escolares		10.000,00		10.000,00
12	365 Educação Infantil		20.000,00		20.000,00
12	365 1214 Desenvolvimento da Educação Infantil		20.000,00		20.000,00
12.365.1214.1017.0000	Construção, Reforma e/ou Ampliação de Creches		20.000,00		20.000,00
13	Cultura		10.000,00		10.000,00
13	391 Patrimônio Histórico, Artístico e Arqueológico		10.000,00		10.000,00
13	391 1301 Revitalização do Patrimônio Histórico		10.000,00		10.000,00
13.391.1301.1016.0000	Revitalização dos Prédios Públicos e Patrimônio Histórico		10.000,00		10.000,00
15	Urbanismo		621.000,00	4.171.000,00	4.792.000,00
15	122 Administração Geral		30.000,00	4.141.000,00	4.171.000,00
15	122 0401 Gestão Administrativa do Município		30.000,00	4.141.000,00	4.171.000,00
15.122.0401.1019.0000	Aquisição de Veículos, Móveis, Máquinas e Equipamentos Diversos		30.000,00		30.000,00
15.122.0401.3063.0000	Manutenção das Atividades Gerais da Secretaria			4.141.000,00	4.141.000,00
15	451 Infra-Estrutura Urbana		591.000,00	15.000,00	606.000,00
15	451 1502 Infra - Estrutura Urbana		591.000,00	15.000,00	606.000,00
15.451.1502.1020.0000	Execução de Obras de Pavimentação - Calçamento, Meio-Fio		300.000,00		300.000,00
15.451.1502.1021.0000	Construção, Ampliação e/ou Reforma de Prédios Públicos		1.000,00		1.000,00
15.451.1502.1022.0000	Obras em Praças, Parques, Jardins e Áreas de Lazer Públicos		250.000,00		250.000,00
15.451.1502.1023.0000	Execução de Obras em Cemitério: Contrução, Reformas e Ampliação		5.000,00		5.000,00
15.451.1502.1024.0000	Execução de Obras: Muros, Escadarias, Rampas e Acessos Públicos		5.000,00		5.000,00
15.451.1502.1025.0000	Execução de Obras: Construção, Reformas e Ampliação em Portas e Passagens Molhadas		5.000,00		5.000,00
15.451.1502.1026.0000	Desapropriação de Imóveis		20.000,00		20.000,00
15.451.1502.1027.0000	Construção do Portal da Cidade		5.000,00		5.000,00
15.451.1502.2064.0000	Manutenção de Pavimentação e Reposição de Calçamento			15.000,00	15.000,00
15	452 Serviços Urbanos			15.000,00	15.000,00
15	452 1501 Modernização dos Serviços Públicos			15.000,00	15.000,00
15.452.1501.2066.0000	Capacitação, Treinamento e Qualificação de Servidores			15.000,00	15.000,00
16	Habitação		10.000,00		10.000,00
16	462 Habitação Urbana		10.000,00		10.000,00
16	462 1901 Habitação Popular		10.000,00		10.000,00
16.462.1901.1026.0000	Obras de Construção, Reforma e/ou Ampliação de Habitação		10.000,00		10.000,00
17	Saneamento		270.000,00	25.000,00	295.000,00



PORTAL DA TRANSPARENCIA
<http://cloud-it-solucoes.inf.br/transparenciaMunicipal/download/1-20240106114906.pdf>
 assinado por: idUser 78

**PREFEITURA MUNICIPAL DE JUCATI**

RUA RUI BARBOSA, 55 - CNPJ:35450790/0001-91

Orçamento Programa - Exercício de 2024

Anexo 06

Page 12

Lei: , Data:

PROGRAMA DE TRABALHO

(Inc. II, § 2º, Art. 2º)

02 PODER EXECUTIVO**08 SECRETARIA DE SERVIÇOS PÚBLICOS**

Código	Especificação	Operação Especial	Projetos	Atividades	Total
17	511 Saneamento Básico Rural		200.000,00		200.000,00
17	511 1701 Saneamento Simplificado e Não Simplificado		200.000,00		200.000,00
17.511.1701.1067.0000	Melhorias Sanitárias - Área Rural		200.000,00		200.000,00
17	512 Saneamento Básico Urbano		70.000,00	25.000,00	95.000,00
17	512 1701 Saneamento Simplificado e Não Simplificado		80.000,00	25.000,00	85.000,00
17.512.1701.1029.0000	Construção, Reforma e/ou Ampliação de Saneamento Básico		20.000,00		20.000,00
17.512.1701.1030.0000	Construção e/ou Melhoria de Banheiros Públicos		30.000,00		30.000,00
17.512.1701.1068.0000	Melhorias Sanitárias - Área Urbana		10.000,00		10.000,00
17.512.1701.2066.0000	Manutenção, Limpeza e Conserto do Sistema de Saneamento Urbano			25.000,00	25.000,00
17	512 1702 Alamo Sanitário		10.000,00		10.000,00
17.512.1702.1031.0000	Execução de Obras de Alamo Sanitário		10.000,00		10.000,00
18	Gestão Ambiental		25.000,00	125.000,00	150.000,00
18	541 Preservação e Conservação Ambiental		10.000,00	95.000,00	105.000,00
18	541 1801 Resíduos Sólidos Urbanos		10.000,00	95.000,00	105.000,00
18.541.1801.1032.0000	Aquisição de Veículos, para coleta de Tratamento de Resíduos Sólidos		10.000,00		10.000,00
18.541.1801.2067.0000	Manutenção dos Serviços de Tratamento de Resíduos Sólidos e Depósito de Lixo Urbano			95.000,00	95.000,00
18	544 Recursos Hídricos		15.000,00	30.000,00	45.000,00
18	544 1803 Serviços Urbano de Água e Esgoto		15.000,00	30.000,00	45.000,00
18.544.1803.1034.0000	Execução de Obras Hídricas, incluindo Adutoras para Abastecimento D'água e Barragens		5.000,00		5.000,00
18.544.1803.1035.0000	Construção, Reforma e/ou Ampliação de Sistemas		10.000,00		10.000,00
18.544.1803.2068.0000	Manutenção do Programa de Abastecimento D'água Emergencial			30.000,00	30.000,00
20	Agricultura		10.000,00		10.000,00
20	605 Abastecimento		10.000,00		10.000,00
20	605 2003 Produção e Distribuição de Sementes e Mudas		10.000,00		10.000,00
20.605.2003.1036.0000	Construção e Implantação de Semeadoras		10.000,00		10.000,00
23	Comércio e Serviços		10.000,00	35.000,00	45.000,00
23	126 Tecnologia da Informação			20.000,00	20.000,00
23	126 2303 Núcleo Tecnológico Juvenil de Informatização			20.000,00	20.000,00
23.126.2303.2069.0000	Manutenção do Núcleo Tecnológico			20.000,00	20.000,00
23	691 Promoção Comercial		10.000,00	15.000,00	25.000,00
23	691 2301 Apoio ao Pequeno Empreendedor			15.000,00	15.000,00
23.691.2301.2070.0000	Manutenção do Programa Pequeno Empreendedor			15.000,00	15.000,00
23	691 2302 Modernização de Feiras Livres		10.000,00		10.000,00
23.691.2302.1037.0000	Modernização, Ampliação e Cons. da Feira Livre e Mercados		10.000,00		10.000,00
25	Energia			12.000,00	12.000,00
25	762 Energia Elétrica			12.000,00	12.000,00



**PREFEITURA MUNICIPAL DE JUCATI**

RUA RUI BARBOSA, 65 - CNPJ 35460790/0001-91

Orçamento Programa - Exercício de 2024

Anexo 06

Página 13

Lei: , Data:

PROGRAMA DE TRABALHO

(Inc. II, § 2º, Art. 2º)

02 PODER EXECUTIVO**06 SECRETARIA DE SERVIÇOS PÚBLICOS**

Código	Especificação	Operação Especial	Projetos	Atividades	Total
25	752 2501	Eletrificação Municipal		12.000,00	12.000,00
25.752.2501.2071.0000	Manutenção e Implantação do Sistema de Eletrificação			12.000,00	12.000,00
25	Transporte		20.000,00	36.000,00	56.000,00
25	782	Transporte Rodoviário	20.000,00	36.000,00	56.000,00
25	782 0401	Gestão Administrativa do Município		25.000,00	25.000,00
25.782.0401.2072.0000	Manutenção do Setor de Transporte			25.000,00	25.000,00
25	782 2601	Qualidade de Rodovias e Estradas	20.000,00		20.000,00
25.782.2601.1038.0000	Construção, Reforma ou Ampliação de Atirigios p/ Passageiros		10.000,00		10.000,00
25.782.2601.1039.0000	Manutenção de Rodovias e Acessos Viários		10.000,00		10.000,00
25	782 2602	Educação no Trânsito		11.000,00	11.000,00
25.782.2602.2073.0000	Capacitar Motorista e Motociclista			11.000,00	11.000,00
27	Desporto e Lazer		10.000,00		10.000,00
27	812	Desporto Comunitário	10.000,00		10.000,00
27	812 2701	Cultura, Desporto e Lazer Municipal	10.000,00		10.000,00
27.812.2701.1040.0000	Execução de Obras de Instalação destinadas ao Esporte, Ginásio, Quadras, incluindo Academias da Cidade		10.000,00		10.000,00
TOTAL		0,00	1.016.000,00	4.404.000,00	5.420.000,00





PREFEITURA MUNICIPAL DE JUCATI

RUA RUI BARBOSA, 65 - CNPJ:35450790/0001-01

Orçamento Programa - Exercício de 2024

Anexo 09

Page 14

Lei: , Data:

PROGRAMA DE TRABALHO

(Inc. II, § 2º, Art. 2º)

02 PODER EXECUTIVO					
09 SECRETARIA DE MEIO AMBIENTE					
Código	Especificação	Operação Especial	Projetos	Atividades	Total
18	Gestão Ambiental			99.000,00	99.000,00
18	122 Administração Geral			99.000,00	99.000,00
18	122 1802 Qualidade Ambiental			99.000,00	99.000,00
18.122.1802.2135.0000	Gestão da Secretaria de Meio Ambiente			82.000,00	82.000,00
18.122.1802.2136.0000	Manutenção da Secretaria de Meio Ambiente			17.000,00	17.000,00
TOTAL		0,00	0,00	99.000,00	99.000,00



**PREFEITURA MUNICIPAL DE JUCATI**

RUA RUI BARBOZA, 65 - CNPJ:364607900001-91

Orçamento Programa - Exercício de 2024

Anexo 05

Page 15

Lei: , Data:

PROGRAMA DE TRABALHO

(Inc. II, § 2º, Art. 2º)

03 ENTIDADES SUPERVISIONADAS**01 FUNDO MUNICIPAL DE ASSISTÊNCIA SOCIAL**

Código	Especificação	Operação Especial	Projetos	Atividades	Total
08	Assistência Social		115.000,00	3.760.000,00	3.875.000,00
08	122 Administração Geral		20.000,00	1.044.000,00	1.064.000,00
08	122 0901 Gestão da Política de Assistência Social		20.000,00	1.044.000,00	1.064.000,00
08.122.0901.1052.0000	Aquisição de Móveis, Máquinas e Equipamentos Diversos		10.000,00		10.000,00
08.122.0901.1053.0000	Construção, Reforma e/ou Ampliação das Instalações do FMAS		10.000,00		10.000,00
08.122.0901.2097.0000	Gestão Administrativa de Pessoal da Secretaria de Assistência Social			552.000,00	552.000,00
08.122.0901.2098.0000	Manutenção das Atividades da Secretaria de Assistência Social			63.000,00	63.000,00
08.122.0901.2099.0000	Gestão Administrativa Pessoal - FMAS			30.000,00	30.000,00
08.122.0901.2100.0000	Manutenção das Atividades do FMAS			258.000,00	258.000,00
08.122.0901.2101.0000	Despesas com Obrigações Patronais			143.000,00	143.000,00
08	123 Administração Financeira			5.000,00	5.000,00
08	123 0901 Gestão da Política de Assistência Social			5.000,00	5.000,00
08.123.0901.2102.0000	Subvenção a Entidades Assistência ou Culturais Sem Fins Lucrativos e Outros			5.000,00	5.000,00
08	125 Normalização e Fiscalização			15.000,00	15.000,00
08	125 0912 Conselho Municipal de Assistência Social - CMAS			15.000,00	15.000,00
08.125.0912.2131.0000	Manutenção do Conselho Municipal de Assistência Social			15.000,00	15.000,00
08	128 Formação de Recursos Humanos			20.000,00	20.000,00
08	128 0901 Gestão da Política de Assistência Social			20.000,00	20.000,00
08.128.0901.2103.0000	Capacitação, Treinamento e Qualificação de Agentes Públicos			20.000,00	20.000,00
08	241 Assistência ao Idoso			41.000,00	41.000,00
08	241 0902 Proteção Social Básica			41.000,00	41.000,00
08.241.0902.2104.0000	Serviços de Convivência e Fortalecimento de Vínculos para Idosos			41.000,00	41.000,00
08	242 Assistência ao Portador de Deficiência			29.000,00	29.000,00
08	242 0904 Atenção a Pessoa com Deficiência			29.000,00	29.000,00
08.242.0904.2105.0000	Manutenção das Ações do Programa BPC			29.000,00	29.000,00
08	243 Assistência à Criança e ao Adolescente		35.000,00	632.000,00	667.000,00
08	243 0901 Gestão da Política de Assistência Social			174.000,00	174.000,00
08.243.0901.2106.0000	Apoio as Atividades do Conselho Tutelar e demais Conselhos de Controle Social			174.000,00	174.000,00
08	243 0902 Proteção Social Básica		15.000,00	261.000,00	276.000,00
08.243.0902.1054.0000	Adequação de Estrutura Física - SCFV		5.000,00		5.000,00
08.243.0902.1055.0000	Aquisição de Móveis, Máquinas, Veículos Equipamento - SCFV		10.000,00		10.000,00
08.243.0902.2107.0000	Serviços de Convivência e Fortalecimento de Vínculo para Crianças e Adolescente de (SCFV)			261.000,00	261.000,00
08	243 0904 Atenção a Pessoa com Deficiência			1.000,00	1.000,00
08.243.0904.2105.0000	Manutenção das Ações do Programa BPC			1.000,00	1.000,00
08	243 0908 Gestão da Política Municipal de Promoção, Prevenção e Defesa dos Direitos da Criança e do Adolescente			67.000,00	67.000,00
08.243.0908.2108.0000	Manutenção das Ações Estratégicas de Erradicação do Trabalho Infantil - AEPETI			67.000,00	67.000,00



**PREFEITURA MUNICIPAL DE JUCATI**

RUA RUI BARBOSA, 65 - CNPJ:354567800001-81

Orçamento Programa - Exercício de 2024

Anexo 05

Page 15

Lei: , Data:

PROGRAMA DE TRABALHO

(Inc. II, § 2º, Art. 2º)

03 ENTIDADES SUPERVISIONADAS					
01 FUNDO MUNICIPAL DE ASSISTÊNCIA SOCIAL					
Código	Especificação	Operação Especial	Projetos	Atividades	Total
08 243 0809	Promoção e Proteção as Crianças e Adolescente e suas Famílias			42.000,00	42.000,00
08.243.0809.2109.0000	Manutenção do Programa de Proteção as Crianças, Adolescente e suas Famílias			42.000,00	42.000,00
08 243 0810	Programa Sócio Educativo em Meio Aberto			35.000,00	35.000,00
08.243.0810.2110.0000	Manutenção da Ação Liberdade Assistida			35.000,00	35.000,00
08 243 0813	Programa Primeira Infância no SUAS/ Criança Feliz		20.000,00	232.000,00	252.000,00
08.243.0813.1070.0000	Aq. Veículos, Móveis, Eq. Diversos para o Prog. Primeira Infância no SUAS		20.000,00		20.000,00
08.243.0813.2132.0000	Manutenção do Programa Primeira Infância no SUAS/ Criança Feliz			232.000,00	232.000,00
08 244	Assistência Comunitária		50.000,00	1.744.000,00	1.794.000,00
08 244 0801	Gestão da Política de Assistência Social		20.000,00	338.000,00	358.000,00
08.244.0801.1075.0000	Aquisição de Móveis, Máquinas, Veículos e Equipamentos para a Cozinha Comunitária		20.000,00		20.000,00
08.244.0801.2133.0000	Apoio ao Programa de Geração de Emprego e Renda			20.000,00	20.000,00
08.244.0801.2134.0000	Manutenção do Programa de Inclusão Digital			6.000,00	6.000,00
08.244.0801.2141.0000	Gestão da Cozinha Comunitária			137.000,00	137.000,00
08.244.0801.2142.0000	Manutenção da Cozinha Comunitária			175.000,00	175.000,00
08 244 0802	Proteção Social Básica		10.000,00	332.000,00	342.000,00
08.244.0802.1057.0000	Construção e Ampliação do CRAS		10.000,00		10.000,00
08.244.0802.2111.0000	Manutenção do Centro de Referência de Assistência Social - CRAS/PAIF			332.000,00	332.000,00
08 244 0803	Proteção Social Especial		15.000,00	203.000,00	218.000,00
08.244.0803.1058.0000	Construção e Ampliação do CREAS		5.000,00		5.000,00
08.244.0803.1059.0000	Aquisição de Móveis, Máquinas e Equipamentos Diversos - CREAS		10.000,00		10.000,00
08.244.0803.2112.0000	Manutenção do Centro de Referência de Assistência Social - CREAS/PAEFI			203.000,00	203.000,00
08 244 0805	Gestão do Sistema Único de Assistência Social		5.000,00	183.000,00	188.000,00
08.244.0805.1061.0000	Aquisição de Móveis, Máquinas, Veículos e Equipamentos IGD-SUAS		5.000,00		5.000,00
08.244.0805.2113.0000	Manutenção e Aprimoramento da Gestão SUAS/IGD-SUAS			53.000,00	53.000,00
08.244.0805.2114.0000	Manutenção das Ações do Programa (IGD/BOLSA FAMÍLIA)			140.000,00	140.000,00
08 244 0806	Benefícios Eventuais e Emergencial			640.000,00	640.000,00
08.244.0806.2115.0000	Benefício de Assistência Emergencial			20.000,00	20.000,00
08.244.0806.2116.0000	Assistência as Famílias Carentes; Lei Municipal 165/2009			620.000,00	620.000,00
08 244 0811	Combate a Violência as Mulheres			38.000,00	38.000,00
08.244.0811.2117.0000	Manutenção ao Apoio as Instâncias de Controle Social			38.000,00	38.000,00
08 306	Alimentação e Nutrição		10.000,00	30.000,00	40.000,00
08 306 0807	Segurança Alimentar e Nutricional - SAN		10.000,00	30.000,00	40.000,00
08.306.0807.1062.0000	Implantação da Cozinha Comunitária		10.000,00		10.000,00
08.306.0807.2118.0000	Manutenção das Ações Vinculadas ao Programa de Segurança Alimentar e Nutricional - SAN			25.000,00	25.000,00
08.306.0807.2119.0000	Manutenção de Ações de Alimentação Regular para pessoas Carentes e Desnutridas			5.000,00	5.000,00
28	Encargos Especiais		7.000,00		7.000,00
28 843	Serviço de Dívida Interna		2.000,00		2.000,00



**PREFEITURA MUNICIPAL DE JUCATI**

RUA RUI BARBOSA, 55 - CNPJ:35450790/0001-91

Orçamento Programa - Exercício de 2024

Anexo 08

Page 17

Lei: , Data:

PROGRAMA DE TRABALHO

(inc. II, § 2º, Art. 2º)

03 ENTIDADES SUPERVISIONADAS					
01 FUNDO MUNICIPAL DE ASSISTÊNCIA SOCIAL					
Código	Especificação	Operação Especial	Projetos	Atividades	Total
25	543 0000 Encargos Especiais	2.000,00			2.000,00
25.843.0000.0013.0000	Juros Sobre a Dívida por Contrato	2.000,00			2.000,00
25	546 Outros Encargos Especiais	5.000,00			5.000,00
25	546 0000 Encargos Especiais	5.000,00			5.000,00
25.846.0000.0014.0000	Indenização e Restituição Diversas	5.000,00			5.000,00
TOTAL		7.000,00	115.000,00	3.780.000,00	3.882.000,00



**PREFEITURA MUNICIPAL DE JUCATI**

RUA RUI BARBOSA, 65 - CNPJ:35450790/0001-81

Orçamento Programa - Exercício de 2024

Anexo 05

Page 18

Lei: , Data:

PROGRAMA DE TRABALHO

(Inc. II, § 2º, Art. 2º)

03 ENTIDADES SUPERVISIONADAS**02 FUNDECA**

Código	Especificação	Operação Especial	Projetos	Atividades	Total
05	Assistência Social		20.000,00	21.000,00	41.000,00
08	243 Assistência à Criança e ao Adolescente		20.000,00	21.000,00	41.000,00
08	243 0803 Proteção Social Especial			21.000,00	21.000,00
08.243.0803.2110.0000	Manutenção da Ação Liberdade Assistida			1.000,00	1.000,00
08.243.0803.2120.0000	Manutenção das Atividades Gerais - FUNDECA			20.000,00	20.000,00
08	243 0808 Gestão da Política Municipal de Promoção, Prevenção e Defesa dos Direitos da Criança e do Adolescente		20.000,00		20.000,00
08.243.0808.1063.0000	Construção, Reforma e/ou Ampliação das Instalações do FUNDECA		10.000,00		10.000,00
08.243.0808.1064.0000	Aquisição de Móveis, Máquinas, Veículos e Equipamentos para o FUNDECA		10.000,00		10.000,00
TOTAL		0,00	20.000,00	21.000,00	41.000,00



**PREFEITURA MUNICIPAL DE JUCATI**

RUA RUI BARBOSA, 65 - CNPJ:35450790/0001-91

Orçamento Programa - Exercício de 2024

Anexo 06

Page 19

Lei: , Data:

PROGRAMA DE TRABALHO

(Inc. II, § 2º, Art. 2º)

03 ENTIDADES SUPERVISIONADAS**03 IPSEJU**

Código	Especificação	Operação Especial	Projetos	Atividades	Total
09	Previdência Social		20.000,00	4.743.000,00	4.763.000,00
09	122 Administração Geral		20.000,00	302.000,00	322.000,00
09	122 0901 Previdência de Inativos e Pensionistas do Município		20.000,00	302.000,00	322.000,00
09.122.0901.1050.0000	Aq. de Veículos, Móveis e Equipamentos Diversos - IPSEJU		10.000,00		10.000,00
09.122.0901.1051.0000	Construção, Reforma e/ou Ampliação da Sede do IPSEJU		10.000,00		10.000,00
09.122.0901.2092.0000	Manutenção das Atividades Vinculadas à Gestão Administrativa do IPSEJU			302.000,00	302.000,00
09	272 Previdência do Regime Estatutário			4.441.000,00	4.441.000,00
09	272 0901 Previdência de Inativos e Pensionistas do Município			4.441.000,00	4.441.000,00
09.272.0901.2093.0000	Manutenção das Atividades Previdenciárias			4.441.000,00	4.441.000,00
26	Encargos Especiais	2.000,00			2.000,00
26	846 Outros Encargos Especiais	2.000,00			2.000,00
26	846 0000 Encargos Especiais	2.000,00			2.000,00
26.846.0000.0010.0000	Indenizações e Restituições Diversas - IPSEJU	2.000,00			2.000,00
TOTAL		2.000,00	20.000,00	4.743.000,00	4.765.000,00



**PREFEITURA MUNICIPAL DE JUCATI**

RUA RUI BARBOSA, 65 - CNPJ:35450790/0001-91

Orçamento Programa - Exercício de 2024

Anexo 06

Page 20

Lei: , Data:

PROGRAMA DE TRABALHO

(Inc.II, § 2º, Art.2º)

03 ENTIDADES SUPERVISIONADAS**04 FUNDO MUNICIPAL DE SAÚDE**

Código	Especificação	Operação Especial	Projetos	Atividades	Total
10	Saúde		185.000,00	13.158.000,00	13.343.000,00
10	122 Administração Geral		40.000,00	2.647.000,00	2.687.000,00
10	122 0401 Gestão Administrativa do Município			2.607.000,00	2.607.000,00
10.122.0401.2074.0000	Manutenção das Atividades da Secretaria de Saúde			385.000,00	385.000,00
10.122.0401.2075.0000	Manutenção das Atividades do Fundo Municipal de Saúde			2.047.000,00	2.047.000,00
10.122.0401.2137.0000	Enfrentamento de Emergência COVID-19			165.000,00	165.000,00
10	122 1005 Gestão Política de Saúde Municipal			40.000,00	40.000,00
10.122.1005.2076.0000	Manutenção das Atividades do Conselho Municipal de Saúde			15.000,00	15.000,00
10.122.1005.2077.0000	Subvenções e Contribuições a Entidades Sem Fins Lucrativos			10.000,00	10.000,00
10.122.1005.2078.0000	Manutenção do Programa de Gestão da Política de Saúde			15.000,00	15.000,00
10	122 1008 Reequipamento da Saúde		20.000,00		20.000,00
10.122.1008.1041.0000	Aquisição de Móveis, Máquinas, Veículos e Equipamentos Diversos para Saúde		20.000,00		20.000,00
10	122 1010 Ampliação da Rede Física de Saúde		20.000,00		20.000,00
10.122.1010.1042.0000	Construção, Reforma e/ou Ampliação de Imóveis Vinculados a Saúde		20.000,00		20.000,00
10	126 Tecnologia da Informação		10.000,00		10.000,00
10	126 1011 Informatização do Sistema de Saúde		10.000,00		10.000,00
10.126.1011.1043.0000	Aquisição de Equipamentos para Informatização do Sistema de Saúde		10.000,00		10.000,00
10	301 Atenção Básica		60.000,00	5.635.000,00	5.715.000,00
10	301 1001 Atenção Básica em Saúde			5.619.000,00	5.619.000,00
10.301.1001.2080.0000	Manutenção das Atividades do Programa Saúde da Família - PSF			3.761.000,00	3.761.000,00
10.301.1001.2081.0000	Manutenção das Atividades do Programa Saúde Bucal			327.000,00	327.000,00
10.301.1001.2082.0000	Manutenção das Atividades do PACS			1.416.000,00	1.416.000,00
10.301.1001.2083.0000	Implantação e Manutenção do Núcleo de Apoio a Saúde da Família - NASF			115.000,00	115.000,00
10	301 1008 Reequipamento da Saúde		20.000,00		20.000,00
10.301.1008.1044.0000	Aquisição de Móveis, Máquinas e Equipamentos Diversos		20.000,00		20.000,00
10	301 1008 Saúde na Escola - PSE			16.000,00	16.000,00
10.301.1008.2084.0000	Manutenção do PSE - Programa Saúde na Escola			16.000,00	16.000,00
10	301 1010 Ampliação da Rede Física de Saúde		60.000,00		60.000,00
10.301.1010.1045.0000	Construção, Reforma e/ou Ampliação de Unidades Básicas de Saúde		50.000,00		50.000,00
10.301.1010.1046.0000	Aquisição de Imóveis para a Saúde		10.000,00		10.000,00
10	302 Assistência Hospitalar e Ambulatorial		40.000,00	4.234.000,00	4.274.000,00
10	302 1002 Assistência Ambulatorial e Hospitalar Especializada		20.000,00	4.222.000,00	4.242.000,00
10.302.1002.1047.0000	Aquisição de Móveis, Máquinas, Veículos e Equipamentos Diversos, Para Média e Alta Complexidade		20.000,00		20.000,00
10.302.1002.2085.0000	Manutenção das Ações de Saúde de Média e Alta Complexidade			3.831.000,00	3.831.000,00
10.302.1002.2126.0000	Gestão de Pessoal do CAPS			90.000,00	90.000,00
10.302.1002.2127.0000	Manutenção das Atividades do CAPS			264.000,00	264.000,00
10.302.1002.2182.0000	Manutenção das Ações de Saúde de Média e Alta Complexidade - Recurso Próprio			37.000,00	37.000,00



**PREFEITURA MUNICIPAL DE JUCATI**

RUA RUI BARBOSA, 65 - CNPJ 35450790/0001-91

Orçamento Programa - Exercício de 2024

Anexo 06

Page 21

Lei: , Data:

PROGRAMA DE TRABALHO

(Inc.I, § 2º, Art.2º)

03 ENTIDADES SUPERVISIONADAS**04 FUNDO MUNICIPAL DE SAÚDE**

Código	Especificação	Operação Especial	Projetos	Atividades	Total
10 302 1005	Tratamento Fora de Domicílio - TFD			12.000,00	12.000,00
10.302.1005.2098.0000	Manutenção do Programa de Tratamento Fora de Domicílio - TFD			12.000,00	12.000,00
10 302 1010	Ampliação da Rede Física de Saúde		20.000,00		20.000,00
10.302.1010.1074.0000	Construção, Reforma e/ou Ampliação de Prédios do Programa Média e Alta Complexidade		20.000,00		20.000,00
10 303	Suporte Profilático e Terapêutico		10.000,00	360.000,00	370.000,00
10 303 1004	Assistência Farmacêutica e Insumos Estratégicos			360.000,00	360.000,00
10.303.1004.2087.0000	Manutenção das Atividades do Programa Farmácia Básica			200.000,00	200.000,00
10.303.1004.2124.0000	Farmácia Básica - Recurso Próprio			145.000,00	145.000,00
10.303.1004.2128.0000	Gestão de Pessoal da Farmácia Básica			15.000,00	15.000,00
10 303 1008	Reequipamento da Saúde		10.000,00		10.000,00
10.303.1008.1048.0000	Aquisição de Móveis, Máquinas e Equipamentos Diversos para Farmácia Básica		10.000,00		10.000,00
10 304	Vigilância Sanitária			148.000,00	148.000,00
10 304 1003	Vigilância, Prevenção e Controle de Doenças e Agravos			148.000,00	148.000,00
10.304.1003.2088.0000	Manutenção do Programa de Vigilância Sanitária			133.000,00	133.000,00
10.304.1003.2089.0000	Manutenção do PNI - Programa Nacional de Imunização			15.000,00	15.000,00
10 305	Vigilância Epidemiológica		5.000,00	124.000,00	129.000,00
10 305 1003	Vigilância, Prevenção e Controle de Doenças e Agravos			124.000,00	124.000,00
10.305.1003.2060.0000	Manutenção do Programa de Piso Fixo e Promoção da Saúde - PPVPS			124.000,00	124.000,00
10 305 1008	Reequipamento da Saúde		5.000,00		5.000,00
10.305.1008.1049.0000	Aquisição de Móveis, Máquinas e Equipamentos Diversos		5.000,00		5.000,00
10 305	Alimentação e Nutrição			10.000,00	10.000,00
10 305 1007	Alimentação e Nutrição			10.000,00	10.000,00
10.305.1007.2091.0000	Manutenção do Programa de Alimentação e Nutrição			10.000,00	10.000,00
28	Encargos Especiais	7.000,00			7.000,00
28 843	Serviço da Dívida Interna	2.000,00			2.000,00
28 843 0000	Encargos Especiais	2.000,00			2.000,00
28.843.0000.0007.0000	Pagamentos de Juros e Encargos da Dívida	2.000,00			2.000,00
28 846	Outros Encargos Especiais	5.000,00			5.000,00
28 846 0000	Encargos Especiais	5.000,00			5.000,00
28.846.0000.0008.0000	Indenizações e Restituições, incluindo Decorrentes de Convênios	5.000,00			5.000,00
TOTAL		7.000,00	195.000,00	13.158.000,00	13.350.000,00



**PREFEITURA MUNICIPAL DE JUCATI**

RUA RUI BARBOSA, 65 - CNPJ:35450790/0001-91

Orçamento Programa - Exercício de 2024

Anexo 06

Page 22

Lei: , Data:

PROGRAMA DE TRABALHO

(Inc. II, § 2º, Art. 2º)

03 ENTIDADES SUPERVISIONADAS**05 CONSÓRCIO PÚBLICO - CODEAM**

Código	Especificação	Operação Especial	Projetos	Atividades	Total
04	Administração		14.000,00	16.900,00	30.900,00
04	122 Administração Geral		14.000,00	16.900,00	30.900,00
04	122 0490 Manutenção da CODEAM		14.000,00	16.900,00	30.900,00
04.122.0490.1076.0000	Modernização da estrutura Física (Construção, Reforma, Ampliação)		8.000,00		8.000,00
04.122.0490.1077.0000	Aquisição de Veículos, Móveis, Máquinas e Equipamentos - RATEIO		8.000,00		8.000,00
04.122.0490.2143.0000	Manutenção das Atividades Administrativas do CODEAM/CONCÓRCIO			16.900,00	16.900,00
08	Assistência Social		600,00	15.400,00	16.000,00
08	122 Administração Geral		600,00	5.880,00	6.480,00
08	122 0491 Manutenção da CODEAM - NIAS		600,00	5.880,00	6.480,00
08.122.0491.1078.0000	Aquisição de Veículos, Móveis, Máquinas e Equipamentos - NIAS		600,00		600,00
08.122.0491.2144.0000	Manutenção das Atividades do NIAS			3.680,00	3.680,00
08.122.0491.2145.0000	Subvenções Sociais a Entidades Ligadas a Assistência Social			600,00	600,00
08.122.0491.2146.0000	Capacitação dos Profissionais de Assistência Social			1.600,00	1.600,00
08	244 Assistência Comunitária			9.520,00	9.520,00
08	244 0491 Manutenção da CODEAM - NIAS			9.520,00	9.520,00
08.244.0491.2147.0000	Coordenação, Manutenção e Supervisão - PAIF			2.820,00	2.820,00
08.244.0491.2148.0000	Coordenação, Manutenção e Supervisão - SCFV			2.060,00	2.060,00
08.244.0491.2149.0000	Coord. Manut. e Superv. Proteção Bas. Domicílio Deficientes			1.960,00	1.960,00
08.244.0491.2150.0000	Coord. Manut. e Superv. Proteção Especial Deficientes, Idosos			1.460,00	1.460,00
08.244.0491.2151.0000	Implementação de Ações de Promoção e Defesa dos Direitos			1.520,00	1.520,00
10	Saúde		11.200,00	48.800,00	60.000,00
10	122 Administração Geral		5.200,00	12.200,00	17.400,00
10	122 0494 Manutenção da CODEAM - NIS		5.200,00	12.200,00	17.400,00
10.122.0494.1085.0000	Aquisição de Imóveis para o Núcleo Intermunicipal de Saúde - NIS		1.600,00		1.600,00
10.122.0494.1086.0000	Modernização da Estrutura Física (Construção, Reforma) Núcleo Intermunicipal		2.000,00		2.000,00
10.122.0494.1087.0000	Aquisição de Veículos, Móveis, Máquinas e Equipamentos Diversos		1.600,00		1.600,00
10.122.0494.2165.0000	Manutenção das Atividades Administrativo do Núcleo Intermunicipal			10.000,00	10.000,00
10.122.0494.2166.0000	Subvenções Sociais a Entidades Ligadas a Saúde			200,00	200,00
10.122.0494.2167.0000	Capacitação dos Profissionais da Saúde			2.000,00	2.000,00
10	301 Atenção Básica		6.000,00	22.800,00	28.800,00
10	301 0494 Manutenção da CODEAM - NIS		6.000,00	22.800,00	28.800,00
10.301.0494.1088.0000	Aquisição de Veículos, Móveis, Máquinas e Equipamentos Diversos		6.000,00		6.000,00
10.301.0494.2168.0000	Manut. Atv. do Núcleo Intermunicipal em Saúde - Atenção Básica			1.200,00	1.200,00
10.301.0494.2169.0000	Manut. Atv. do Laboratório do Agrveto Municipal - LABAM			21.400,00	21.400,00



**PREFEITURA MUNICIPAL DE JUCATI**

RUA RUI BARBOSA, 85 - CNPJ:354507900001-81

Orçamento Programa - Exercício de 2024

Anexo 06

Page 23

Lei: , Data:

PROGRAMA DE TRABALHO

(Inc. II, § 2º, Art. 2º)

03 ENTIDADES SUPERVISIONADAS**05 CONSÓRCIO PÚBLICO - CODEAM**

Código	Especificação	Operação Especial	Projetos	Atividades	Total
10 302	Assistência Hospitalar e Ambulatorial			9.000,00	9.000,00
10 302 0494	Manutenção da CODEAM - NIS			9.000,00	9.000,00
10.302.0494.2170.0000	Manut. Ativ. do Núcleo Intermunicipal em Saúde - NIS Média e Alta			9.000,00	9.000,00
10 303	Suporte Profilático e Terapêutico			2.300,00	2.300,00
10 303 0494	Manutenção da CODEAM - NIS			2.300,00	2.300,00
10.303.0494.2171.0000	Aquis. Compartilhada de Medicamentos da Rede de Asses. Fam.			2.300,00	2.300,00
10 305	Vigilância Epidemiológica			2.700,00	2.700,00
10 305 0494	Manutenção da CODEAM - NIS			2.700,00	2.700,00
10.305.0494.2172.0000	Manut. Ativ. do Núcleo Intermunicipal em Saúde - NIS Vigilância em Saúde			2.700,00	2.700,00
12	Educação		7.400,00	20.600,00	28.000,00
12 122	Administração Geral		7.400,00	13.000,00	20.400,00
12 122 0492	Manutenção da CODEAM - NIE		7.400,00	13.000,00	20.400,00
12.122.0492.1079.0000	Modernização da estrutura Física (Construção, Reforma, Ampliação) Núcleo Intern.		3.000,00		3.000,00
12.122.0492.1080.0000	Aquisição de Veículos, Móveis, Máquinas e Equipamento para o Núcleo Intern.		4.400,00		4.400,00
12.122.0492.2152.0000	Gestão do Núcleo Intermunicipal de Educação - Ensino Fundamental			3.600,00	3.600,00
12.122.0492.2153.0000	Manutenção Núcleo Intermunicipal de Educação - NIE			3.700,00	3.700,00
12.122.0492.2154.0000	Capacitação Profis. de educ. Apoio Adm Pedagógico			1.500,00	1.500,00
12.122.0492.2156.0000	Implantação e Implementação, Form. Gerenc. Gestão Escolar - NIE			2.000,00	2.000,00
12.122.0492.2157.0000	Implementação e Implementação, Form. Gerenc. Gestão Transporte			2.200,00	2.200,00
12 361	Ensino Fundamental			2.800,00	2.800,00
12 361 0492	Manutenção da CODEAM - NIE			2.800,00	2.800,00
12.361.0492.2158.0000	Capacitação de Profissionais da Educação Fundamental			2.800,00	2.800,00
12 365	Educação Infantil			4.800,00	4.800,00
12 365 0492	Manutenção da CODEAM - NIE			4.800,00	4.800,00
12.365.0492.2159.0000	Gestão Núcleo Intern. Educação Infantil - Creche e Pré-Escola			1.800,00	1.800,00
12.365.0492.2160.0000	Capacitação de Profis. Educação Infantil - Creche e Pré-Escola			3.000,00	3.000,00
15	Urbanismo		6.000,00	41.000,00	47.000,00
15 452	Serviços Urbanos		6.000,00	41.000,00	47.000,00



**PREFEITURA MUNICIPAL DE JUCATI**

RUA RUI BARBOSA, 65 - CNPJ:354507900001-91

Orçamento Programa - Exercício de 2024

Anexo 05

Página 24

Lei: , Data:

PROGRAMA DE TRABALHO

(Inc. II, § 2º, Art. 2º)

03 ENTIDADES SUPERVISIONADAS**05 CONSÓRCIO PÚBLICO - CODEAM**

Código	Especificação	Operação Especial	Projetos	Atividades	Total
15 452 0493	Manutenção da CODEAM - NIP		6.000,00	41.000,00	47.000,00
15.452.0493.1082.0000	Modernização da estrutura Física (Construção, Reforma, Ampliação)		2.000,00		2.000,00
15.452.0493.1083.0000	Aquisição de Veículos, Móveis, Máquinas e Equipamento - Nuc. Itm.		1.800,00		1.800,00
15.452.0493.1084.0000	Aquisição de Imóveis para o Núcleo Intern. Itm. Pública - NIP		2.400,00		2.400,00
15.452.0493.2161.0000	Manut. Ativ. Núcleo Intern. de Iluminação Pública - NIP			17.000,00	17.000,00
15.452.0493.2162.0000	Capacitação dos Profis. Núcleo Intern. de Iluminação Pública - NIP			6.800,00	6.800,00
15.452.0493.2163.0000	Subvenções Sociais a entidades Sem Fins Lucrativos			1.000,00	1.000,00
15.452.0493.2164.0000	Gestão do Parque de Iluminação Pública			16.200,00	16.200,00
18	Gestão Ambiental		12.000,00	37.000,00	49.000,00
18 511	Saneamento Básico Rural		1.800,00		1.800,00
18 511 0495	Manutenção da CODEAM - NISB		1.800,00		1.800,00
18.511.0495.1089.0000	Construção, Ampliação de Barragens, Açudes e Barridos		1.800,00		1.800,00
18 541	Preservação e Conservação Ambiental		10.200,00	37.000,00	47.200,00
18 541 0495	Manutenção da CODEAM - NISB		10.200,00	37.000,00	47.200,00
18.541.0495.1090.0000	Moderniz. Estrut. Física (Constr. e/ou Reforma) Sede Atmo Sanitário		4.000,00		4.000,00
18.541.0495.1091.0000	Aquisição de Veículos, Móveis, Máquinas e Equipamentos Div. Atmo		1.200,00		1.200,00
18.541.0495.1092.0000	Aquisição de Imóveis para Sede - Atmo Sanitário		3.000,00		3.000,00
18.541.0495.1093.0000	Aquisição de Veículos, Móveis, Máquinas e Equipamentos Diversos - NISB		2.000,00		2.000,00
18.541.0495.2173.0000	Manut. Ativ. Programa Consorcial do Meio Ambiente - NISB			5.200,00	5.200,00
18.541.0495.2174.0000	Gestão Educacional Ambiental (Resíduo e Saneamento)			1.400,00	1.400,00
18.541.0495.2175.0000	Infraestrutura da Coleta Seletiva			3.200,00	3.200,00
18.541.0495.2176.0000	Recuperação de Área Verde em Centros Urbanos			7.800,00	7.800,00
18.541.0495.2177.0000	Recuperação de Área Degradada - PRAD			5.800,00	5.800,00
18.541.0495.2178.0000	Tratagem de Resíduos			2.000,00	2.000,00
18.541.0495.2179.0000	Implantação e Manutenção da Agência Ambiental			900,00	900,00
18.541.0495.2180.0000	Construção e Recuperação de Estradas Vicinais			11.000,00	11.000,00
28	Encargos Especiais	1.000,00		2.100,00	3.100,00
28 846	Outros Encargos Especiais	1.000,00		2.100,00	3.100,00
28 846 0490	Manutenção da CODEAM	1.000,00		2.100,00	3.100,00
28.846.0490.0015.0000	Sentenças Judiciais	1.000,00			1.000,00
28.846.0490.2155.0000	Parcelamento e Amortização de Dívida Contratual			2.100,00	2.100,00
99	Reserva de Contingência			6.000,00	6.000,00
99 999	Reserva de Contingência			6.000,00	6.000,00
99 999 9999	Reserva de Contingência			6.000,00	6.000,00
99.999.9999.2161.0000	Reserva de Contingência - CODEAM			6.000,00	6.000,00
TOTAL		1.000,00	51.200,00	187.600,00	240.000,00





PREFEITURA MUNICIPAL DE JUCATI

RUA RUI BARBOSA, 85 - CNPJ:354507900001-81

Orçamento Programa - Exercício de 2024

Anexo 05

Page 25

Lei: , Data:

PROGRAMA DE TRABALHO

(Inc. II, § 2º, Art. 2º)

TOTAL GERAL

347.000,00

2.317.200,00

63.542.800,00

66.207.000,00



**PREFEITURA MUNICIPAL DE JUCATI**

RUA RUI BARBOSA, 65 - CNPJ:35450793/0001-61

Orçamento Programa - Exercício de 2024

Anexo 07

Page 1

Lei: , Data:

**PROGRAMA DE TRABALHO DO GOVERNO
 DEMONSTRATIVO DE FUNÇÕES, SUBFUNÇÕES E PROGRAMAS
 POR PROJETOS, ATIVIDADES E OPERAÇÕES ESPECIAIS
 (Inc. II, § 2º, Art. 2º)**

Código	Especificação	Operação Especial	Projetos	Atividades	Total
01	Legislativa	0,00	330.000,00	2.020.000,00	2.350.000,00
01	031 Ação Legislativa	0,00	330.000,00	2.020.000,00	2.350.000,00
01	031 0001 Gestão do Poder Legislativo	0,00	330.000,00	2.020.000,00	2.350.000,00
01.031.0001.1001.0000	Edificação, Ampliação, Reforma e/ou Reestruturação do Prédio da Câmara	0,00	140.000,00	0,00	140.000,00
01.031.0001.1002.0000	Aquisição de Veículos para o Poder Legislativo	0,00	190.000,00	0,00	190.000,00
01.031.0001.2001.0000	Gestão Administrativa do Poder Legislativo	0,00	0,00	750.000,00	750.000,00
01.031.0001.2002.0000	Treinamento, Cap. e Qualificação de Servidores Públicos e Vereadores	0,00	0,00	65.000,00	65.000,00
01.031.0001.2003.0000	Despesa com Subsídios de Vereadores	0,00	0,00	1.068.000,00	1.068.000,00
01.031.0001.2004.0000	Despesa com Cerimonial e Eventos do Poder Legislativo	0,00	0,00	20.000,00	20.000,00
01.031.0001.2125.0000	Despesas com Controladoria Interna	0,00	0,00	67.000,00	67.000,00
04	Administração	0,00	64.000,00	5.054.900,00	5.138.900,00
04	122 Administração Geral	0,00	74.000,00	3.753.900,00	3.827.900,00
04	122 0401 Gestão Administrativa do Município	0,00	30.000,00	3.472.000,00	3.502.000,00
04.122.0401.1073.0000	Aquisição de Equipamentos para o Programa SIAFIC	0,00	35.000,00	0,00	35.000,00
04.122.0401.2005.0000	Manutenção das Atividades do Gabinete	0,00	0,00	1.152.000,00	1.152.000,00
04.122.0401.2007.0000	Manutenção das Atividades da Secretaria	0,00	0,00	151.000,00	151.000,00
04.122.0401.2008.0000	Gestão Administrativa da Secretaria	0,00	0,00	2.113.000,00	2.113.000,00
04.122.0401.2025.0000	Manutenção das Atividades Gerais da Procuradoria	0,00	0,00	38.000,00	38.000,00
04.122.0401.2139.0000	Implantação e Manutenção do Sistema SIAFIC	0,00	0,00	20.000,00	20.000,00
04	122 0403 Reequipamento da Administração	0,00	25.000,00	0,00	25.000,00
04.122.0403.1006.0000	Aquisição de Móveis, Veículos, Máquinas e Equipamentos	0,00	5.000,00	0,00	5.000,00
04.122.0403.1006.0000	Aquisição de Veículos, Máquinas e Equipamentos diversos p/ os órgãos e Unidades	0,00	5.000,00	0,00	5.000,00
04.122.0403.1007.0000	Aquisição de Móveis, Veículos, Máquinas e Equipamentos	0,00	10.000,00	0,00	10.000,00
04.122.0403.1008.0000	Aquisição de Veículos, Móveis, Máquinas e Equipamentos Diversos	0,00	5.000,00	0,00	5.000,00
04	122 0406 Aperfeiçoamento e Modernização Administrativa Municipal	0,00	0,00	230.000,00	230.000,00
04.122.0406.2010.0000	Contratação de Consultoria, Assistência Jurídica, Técnica Especializada	0,00	0,00	210.000,00	210.000,00
04.122.0406.2011.0000	Serviços Técnicos Especializado p/ Elaboração de Planos e Projetos	0,00	0,00	20.000,00	20.000,00
04	122 0407 Cooperação Técnica e Financeira Com outros Entes Federados	0,00	0,00	10.000,00	10.000,00
04.122.0407.2012.0000	Apoio às Ações de Outros Governo	0,00	0,00	10.000,00	10.000,00
04	122 0408 Apoio aos Conselhos e Relações com Sociedade Civil	0,00	0,00	4.000,00	4.000,00
04.122.0408.2013.0000	Apoio aos Conselhos	0,00	0,00	4.000,00	4.000,00
04	122 0409 Ampliação do Patrimônio	0,00	0,00	8.000,00	8.000,00
04.122.0409.2014.0000	Manutenção, Conservação e modernização dos Prédios Públicos	0,00	0,00	8.000,00	8.000,00
04	122 0410 Gestão Administrativa do Patrimônio Municipal	0,00	0,00	9.000,00	9.000,00
04.122.0410.2015.0000	Manutenção dos Sistemas de Controle Patrimonial	0,00	0,00	9.000,00	9.000,00
04	122 0411 Controle Interno	0,00	0,00	4.000,00	4.000,00
04.122.0411.2006.0000	Manutenção do Controle Interno	0,00	0,00	4.000,00	4.000,00
04	122 0490 Manutenção da CODEAM	0,00	14.000,00	16.900,00	30.900,00
04.122.0490.1076.0000	Modernização da estrutura Física (Construção, Reforma, Ampliação)	0,00	8.000,00	0,00	8.000,00
04.122.0490.1077.0000	Aquisição de Veículos, Móveis, Máquinas e Equipamentos - RATEIO	0,00	6.000,00	0,00	6.000,00
04.122.0490.2143.0000	Manutenção das Atividades Administrativas do CODEAM/CONCÓRCIO	0,00	0,00	18.900,00	18.900,00
04	123 Administração Financeira	0,00	10.000,00	984.000,00	994.000,00



**PREFEITURA MUNICIPAL DE JUCATI**

RUA RUI BARBOSA, 85 - CNPJ:35450790/0001-61

Orçamento Programa - Exercício de 2024

Anexo 07

Page 2

Lei: , Data:

**PROGRAMA DE TRABALHO DO GOVERNO
DEMONSTRATIVO DE FUNÇÕES, SUBFUNÇÕES E PROGRAMAS
POR PROJETOS, ATIVIDADES E OPERAÇÕES ESPECIAIS**

(Inc. II, § 2º, Art. 2º)

Código	Especificação	Operação Especial	Projetos	Atividades	Total
04	Administração	0,00	94.000,00	5.054.000,00	5.138.000,00
04	123 Administração Financeira	0,00	10.000,00	994.000,00	994.000,00
04	123 0401 Gestão Administrativa do Município	0,00	0,00	976.000,00	976.000,00
04.123.0401.2010.0000	Contratação de Consultoria, Assistência Jurídica, Técnica Especializada	0,00	0,00	100.000,00	100.000,00
04.123.0401.2020.0000	Gestão Administrativa da Secretaria de Finanças	0,00	0,00	539.000,00	539.000,00
04.123.0401.2021.0000	Taxas Bancárias, Seguros e Encargos Diversos	0,00	0,00	37.000,00	37.000,00
04.123.0401.2022.0000	Despesas com Obrigações Trib. e Contributivas Sociais - PASEP	0,00	0,00	300.000,00	300.000,00
04	123 0403 Reequipamento da Administração	0,00	10.000,00	0,00	10.000,00
04.123.0403.1008.0000	Aquisição de Móveis, Máquinas e Equipamentos de Informática e Periféricos	0,00	10.000,00	0,00	10.000,00
04	123 0413 Programa Modernização da Administração Tributária	0,00	0,00	8.000,00	8.000,00
04.123.0413.2023.0000	Implantação e Manutenção do Programa Modernização Tributária	0,00	0,00	8.000,00	8.000,00
04	124 Controle Interno	0,00	0,00	86.000,00	86.000,00
04	124 0411 Controle Interno	0,00	0,00	86.000,00	86.000,00
04.124.0411.2008.0000	Manutenção do Controle Interno	0,00	0,00	86.000,00	86.000,00
04	126 Tecnologia da Informação	0,00	0,00	59.000,00	59.000,00
04	126 0402 Informatização da Administração Municipal	0,00	0,00	59.000,00	59.000,00
04.126.0402.2016.0000	Manutenção do Programa de Informatização Municipal, Incluindo Locação de Hardware e Software	0,00	0,00	54.000,00	54.000,00
04.126.0402.2017.0000	Aquisição de Equipamentos de Informática, Hardware e Software para Administração Municipal	0,00	0,00	5.000,00	5.000,00
04	128 Formação de Recursos Humanos	0,00	0,00	13.000,00	13.000,00
04	128 0405 Capacitação e Treinamento de Recursos Humanos	0,00	0,00	13.000,00	13.000,00
04.128.0405.2018.0000	Capacitação, Treinamento e Qualificação dos Servidores	0,00	0,00	13.000,00	13.000,00
04	131 Comunicação Social	0,00	0,00	113.000,00	113.000,00
04	131 0404 Divulgação Institucional	0,00	0,00	113.000,00	113.000,00
04.131.0404.2008.0000	Divulgação Institucional Administrativa	0,00	0,00	113.000,00	113.000,00
04	182 Defesa Civil	0,00	0,00	46.000,00	46.000,00
04	182 0412 Guarda Municipal	0,00	0,00	46.000,00	46.000,00
04.182.0412.2019.0000	Implantação e Manutenção da Guarda Municipal	0,00	0,00	46.000,00	46.000,00
08	Assistência Social	0,00	135.600,00	3.795.400,00	3.932.000,00
08	122 Administração Geral	0,00	20.600,00	1.049.880,00	1.070.480,00
08	122 0491 Manutenção da CODEAM - NIAS	0,00	600,00	5.880,00	6.480,00
08.122.0491.1076.0000	Aquisição de Veículos, Móveis, Máquinas e Equipamentos - NIAS	0,00	600,00	0,00	600,00
08.122.0491.2144.0000	Manutenção das Atividades do NIAS	0,00	0,00	3.680,00	3.680,00
08.122.0491.2145.0000	Subvenções Sociais a Entidades Ligadas a Assistência Social	0,00	0,00	600,00	600,00
08.122.0491.2146.0000	Capacitação dos Profissionais de Assistência Social	0,00	0,00	1.600,00	1.600,00



**PREFEITURA MUNICIPAL DE JUCATI**

RUA RUI BARBOSA, 65 - CNPJ.35450750/0001-91

Orçamento Programa - Exercício de 2024

Anexo 07

Page 3

Lei: , Data:

**PROGRAMA DE TRABALHO DO GOVERNO
DEMONSTRATIVO DE FUNÇÕES, SUBFUNÇÕES E PROGRAMAS
POR PROJETOS, ATIVIDADES E OPERAÇÕES ESPECIAIS**

(Inc. II, § 2º, Art. 2º)

Código	Especificação	Operação Especial	Projetos	Atividades	Total
09	Assistência Social	0,00	135.800,00	3.795.400,00	3.932.000,00
08	122 Administração Geral	0,00	20.800,00	1.049.880,00	1.070.680,00
08	122 0801 Gestão da Política de Assistência Social	0,00	20.000,00	1.044.000,00	1.064.000,00
08.122.0801.1052.0000	Aquisição de Móveis, Máquinas e Equipamentos Diversos	0,00	10.000,00	0,00	10.000,00
08.122.0801.1053.0000	Construção, Reforma e/ou Ampliação das Instalações do FMA/S	0,00	10.000,00	0,00	10.000,00
08.122.0801.2097.0000	Gestão Administrativa de Pessoal da Secretaria de Assistência Social	0,00	0,00	552.000,00	552.000,00
08.122.0801.2098.0000	Manutenção das Atividades da Secretaria de Assistência Social	0,00	0,00	53.000,00	53.000,00
08.122.0801.2099.0000	Gestão Administrativa Pessoal - FMA/S	0,00	0,00	30.000,00	30.000,00
08.122.0801.2100.0000	Manutenção das Atividades do FMA/S	0,00	0,00	256.000,00	256.000,00
08.122.0801.2101.0000	Despesas com Obrigações Patronais	0,00	0,00	143.000,00	143.000,00
08	123 Administração Financeira	0,00	0,00	5.000,00	5.000,00
08	123 0801 Gestão da Política de Assistência Social	0,00	0,00	5.000,00	5.000,00
08.123.0801.2102.0000	Subvenção a Entidades Assistenciais ou Culturais Sem Fins Lucrativos e Outros	0,00	0,00	5.000,00	5.000,00
08	125 Normatização e Fiscalização	0,00	0,00	15.000,00	15.000,00
08	125 0812 Conselho Municipal de Assistência Social - CMAS	0,00	0,00	15.000,00	15.000,00
08.125.0812.2131.0000	Manutenção do Conselho Municipal de Assistência Social	0,00	0,00	15.000,00	15.000,00
08	128 Formação de Recursos Humanos	0,00	0,00	20.000,00	20.000,00
08	128 0801 Gestão da Política de Assistência Social	0,00	0,00	20.000,00	20.000,00
08.128.0801.2103.0000	Capacitação, Tratamento e Qualificação de Agentes Públicos	0,00	0,00	20.000,00	20.000,00
08	241 Assistência ao Idoso	0,00	0,00	41.000,00	41.000,00
08	241 0802 Proteção Social Básica	0,00	0,00	41.000,00	41.000,00
08.241.0802.2104.0000	Serviços de Convivência e Fortalecimento de Vínculos para Idosos	0,00	0,00	41.000,00	41.000,00
08	242 Assistência ao Portador de Deficiência	0,00	0,00	29.000,00	29.000,00
08	242 0804 Atenção à Pessoa com Deficiência	0,00	0,00	29.000,00	29.000,00
08.242.0804.2105.0000	Manutenção das Ações do Programa BPC	0,00	0,00	29.000,00	29.000,00
08	243 Assistência à Criança e ao Adolescente	0,00	55.000,00	853.000,00	908.000,00
08	243 0801 Gestão da Política de Assistência Social	0,00	0,00	174.000,00	174.000,00
08.243.0801.2106.0000	Apoio às Atividades do Conselho Tutelar e demais Conselhos de Controle Social	0,00	0,00	174.000,00	174.000,00
08	243 0802 Proteção Social Básica	0,00	15.000,00	261.000,00	276.000,00
08.243.0802.1054.0000	Adequação de Estrutura Física SCFV	0,00	5.000,00	0,00	5.000,00
08.243.0802.1055.0000	Aquisição de Móveis, Máquinas, Veículos Equipamento - SCFV	0,00	10.000,00	0,00	10.000,00
08.243.0802.2107.0000	Serviços de Convivência e Fortalecimento de Vínculo para Crianças e Adolescentes de (SCFV)	0,00	0,00	251.000,00	251.000,00
08	243 0803 Proteção Social Especial	0,00	0,00	21.000,00	21.000,00
08.243.0803.2110.0000	Manutenção da Ação Liberdade Assistida	0,00	0,00	1.000,00	1.000,00
08.243.0803.2120.0000	Manutenção das Atividades Gerais - FUNDECA	0,00	0,00	20.000,00	20.000,00
08	243 0804 Atenção à Pessoa com Deficiência	0,00	0,00	1.000,00	1.000,00
08.243.0804.2105.0000	Manutenção das Ações do Programa BPC	0,00	0,00	1.000,00	1.000,00





PREFEITURA MUNICIPAL DE JUCATI

RUA RUI BARBOSA, 65 - CNPJ:35450750/0001-91

Orçamento Programa - Exercício de 2024

Anexo 07

Page 4

Lei: , Data:

PROGRAMA DE TRABALHO DO GOVERNO DEMONSTRATIVO DE FUNÇÕES, SUBFUNÇÕES E PROGRAMAS POR PROJETOS, ATIVIDADES E OPERAÇÕES ESPECIAIS

(Inc. II, § 2º, Art. 2º)

Código	Especificação	Operação Especial	Projetos	Atividades	Total
08	Assistência Social	0,00	135.900,00	3.796.400,00	3.932.300,00
08	243 Assistência à Criança e ao Adolescente	0,00	55.000,00	853.000,00	908.000,00
08	243 0808 Gestão da Política Municipal da Promoção, Prevenção e Defesa dos Direitos da Criança e do Adolescente	0,00	20.000,00	87.000,00	107.000,00
08.243.0808.1063.0000	Construção, Reforma e/ou Ampliação das Instalações do FUNDECA	0,00	10.000,00	0,00	10.000,00
08.243.0808.1064.0000	Aquisição de Móveis, Máquinas, Veículos e Equipamentos para o FUNDECA	0,00	10.000,00	0,00	10.000,00
08.243.0808.2108.0000	Manutenção das Ações Estratégicas de Erradicação do Trabalho Infantil - AEPETI	0,00	0,00	87.000,00	87.000,00
08	243 0809 Promoção e Proteção às Crianças e Adolescente e suas Famílias	0,00	0,00	42.000,00	42.000,00
08.243.0809.2109.0000	Manutenção do Programa de Proteção às Crianças, Adolescente e suas Famílias	0,00	0,00	42.000,00	42.000,00
08	243 0810 Programa Sício Educativo em Meio Aberto	0,00	0,00	35.000,00	35.000,00
08.243.0810.2110.0000	Manutenção da Ação Liberdade Assistida	0,00	0,00	35.000,00	35.000,00
08	243 0813 Programa Primeira Infância no SUAS/ Criança Feliz	0,00	20.000,00	232.000,00	252.000,00
08.243.0813.1070.0000	Ac. Veículos, Móveis, Eq. Diversos para o Prog. Primeira Infância no SUAS	0,00	20.000,00	0,00	20.000,00
08.243.0813.2132.0000	Manutenção do Programa Primeira Infância no SUAS/ Criança Feliz	0,00	0,00	232.000,00	232.000,00
08	244 Assistência Comunitária	0,00	50.000,00	1.753.520,00	1.803.520,00
08	244 0491 Manutenção da COCEAM - NIAS	0,00	0,00	9.520,00	9.520,00
08.244.0491.2147.0000	Coordenação, Manutenção e Supervisão - PAIF	0,00	0,00	2.820,00	2.820,00
08.244.0491.2148.0000	Coordenação, Manutenção e Supervisão - SCFV	0,00	0,00	2.090,00	2.090,00
08.244.0491.2149.0000	Coord. Manut. e Superv. Proteção Bas. Domicílio Deficientes	0,00	0,00	1.690,00	1.690,00
08.244.0491.2150.0000	Coord. Manut. e Superv. Proteção Especial Deficientes, Idosos	0,00	0,00	1.460,00	1.460,00
08.244.0491.2151.0000	Implementação de Ações de Promoção e Defesa dos Direitos	0,00	0,00	1.520,00	1.520,00
08	244 0801 Gestão da Política de Assistência Social	0,00	20.000,00	338.000,00	358.000,00
08.244.0801.1075.0000	Aquisição de Móveis, Máquinas, Veículos e Equipamentos para a Cozinha Comunitária	0,00	20.000,00	0,00	20.000,00
08.244.0801.2135.0000	Apoio ao Programa de Geração de Emprego e Renda	0,00	0,00	20.000,00	20.000,00
08.244.0801.2134.0000	Manutenção do Programa de Inclusão Digital	0,00	0,00	6.000,00	6.000,00
08.244.0801.2141.0000	Gestão da Cozinha Comunitária	0,00	0,00	137.000,00	137.000,00
08.244.0801.2142.0000	Manutenção da Cozinha Comunitária	0,00	0,00	175.000,00	175.000,00
08	244 0802 Proteção Social Básica	0,00	10.000,00	332.000,00	342.000,00
08.244.0802.1057.0000	Construção e Ampliação de CRAS	0,00	10.000,00	0,00	10.000,00
08.244.0802.2111.0000	Manutenção do Centro de Referência de Assistência Social - CRAS/PAIF	0,00	0,00	332.000,00	332.000,00
08	244 0803 Proteção Social Especial	0,00	15.000,00	203.000,00	218.000,00
08.244.0803.1058.0000	Construção e Ampliação de CREAS	0,00	5.000,00	0,00	5.000,00
08.244.0803.1059.0000	Aquisição de Móveis, Máquinas e Equipamentos Diversos - CREAS	0,00	10.000,00	0,00	10.000,00
08.244.0803.2112.0000	Manutenção do Centro de Referência de Assistência Social - CREAS/PAEFI	0,00	0,00	203.000,00	203.000,00
08	244 0805 Gestão do Sistema Único de Assistência Social	0,00	5.000,00	193.000,00	198.000,00
08.244.0805.1061.0000	Aquisição de Móveis, Máquinas, Veículos e Equipamentos IGD-SUAS	0,00	5.000,00	0,00	5.000,00
08.244.0805.2113.0000	Manutenção e Aprimoramento da Gestão SUAS/IGDSUAS	0,00	0,00	59.000,00	59.000,00
08.244.0805.2114.0000	Manutenção das Ações do Programa (IGD/BOLSA FAMÍLIA)	0,00	0,00	140.000,00	140.000,00
08	244 0806 Benefícios Eventuais e Emergencial	0,00	0,00	640.000,00	640.000,00
08.244.0806.2115.0000	Benefício de Assistência Emergencial	0,00	0,00	20.000,00	20.000,00
08.244.0806.2116.0000	Assistência às Famílias Carentes - EM Municipal 165/2009	0,00	0,00	620.000,00	620.000,00





PREFEITURA MUNICIPAL DE JUCATI

RUA RUI BARBOSA, 65 - CNPJ 35450790/0001-91

Orçamento Programa - Exercício de 2024

Anexo 07

Page 5

Lei: , Data:

PROGRAMA DE TRABALHO DO GOVERNO DEMONSTRATIVO DE FUNÇÕES, SUBFUNÇÕES E PROGRAMAS POR PROJETOS, ATIVIDADES E OPERAÇÕES ESPECIAIS

(Inc. II, § 2º, Art. 2º)

Código	Especificação	Operação Especial	Projetos	Atividades	Total
08	Assistência Social	0,00	135.800,00	3.706.400,00	3.932.000,00
08	314 Assistência Comunitária	0,00	50.000,00	1.753.520,00	1.803.520,00
08	244 0811 Combate à Violência às Mulheres	0,00	0,00	38.000,00	38.000,00
08.244.0811.2117.0000	Manutenção ao Apoio às Instâncias de Controle Social	0,00	0,00	38.000,00	38.000,00
08	306 Alimentação e Nutrição	0,00	10.000,00	30.000,00	40.000,00
08	306 0807 Segurança Alimentar e Nutricional - SAN	0,00	10.000,00	30.000,00	40.000,00
08.306.0807.1062.0000	Implantação da Cozinha Comunitária	0,00	10.000,00	0,00	10.000,00
08.306.0807.2118.0000	Manutenção das Ações Vinculadas ao Programa de Segurança Alimentar e Nutricional - SAN	0,00	0,00	25.000,00	25.000,00
08.306.0807.2118.0000	Manutenção de Ações de Alimentação Regular para pessoas Carentes e Desnutridas	0,00	0,00	5.000,00	5.000,00
09	Previdência Social	0,00	20.000,00	4.743.000,00	4.763.000,00
09	122 Administração Geral	0,00	20.000,00	302.000,00	322.000,00
09	122 0901 Previdência de Inativos e Pensionistas do Município	0,00	20.000,00	302.000,00	322.000,00
09.122.0901.1050.0000	Aq. de Veículos, Móveis e Equipamentos Diversos - IPSEJU	0,00	10.000,00	0,00	10.000,00
09.122.0901.1051.0000	Construção, Reforma e/ou Ampliação da Sede do IPSEJU	0,00	10.000,00	0,00	10.000,00
09.122.0901.2092.0000	Manutenção das Atividades Vinculadas à Gestão Administrativa do IPSEJU	0,00	0,00	302.000,00	302.000,00
09	272 Previdência do Regime Estatutário	0,00	0,00	4.441.000,00	4.441.000,00
09	272 0901 Previdência de Inativos e Pensionistas do Município	0,00	0,00	4.441.000,00	4.441.000,00
09.272.0901.2093.0000	Manutenção das Atividades Previdenciárias	0,00	0,00	4.441.000,00	4.441.000,00
10	Saúde	0,00	195.200,00	13.206.800,00	13.403.000,00
10	122 Administração Geral	0,00	45.200,00	2.659.200,00	2.704.400,00
10	122 0401 Gestão Administrativa do Município	0,00	0,00	2.607.000,00	2.607.000,00
10.122.0401.2074.0000	Manutenção das Atividades da Secretaria de Saúde	0,00	0,00	395.000,00	395.000,00
10.122.0401.2075.0000	Manutenção das Atividades do Fundo Municipal de Saúde	0,00	0,00	2.047.000,00	2.047.000,00
10.122.0401.2137.0000	Enfrentamento de Emergência COVID - 19	0,00	0,00	185.000,00	185.000,00
10	122 0494 Manutenção da CODEAM - NIS	0,00	5.200,00	12.200,00	17.400,00
10.122.0494.1085.0000	Aquisição de Imóveis para o Núcleo Intermunicipal de Saúde - NIS	0,00	1.800,00	0,00	1.800,00
10.122.0494.1086.0000	Modernização da Estrutura Física (Construção, Reforma) Núcleo Intermunicipal	0,00	2.000,00	0,00	2.000,00
10.122.0494.1087.0000	Aquisição de Veículos, Móveis, Máquinas e Equipamentos Diversos	0,00	1.500,00	0,00	1.500,00
10.122.0494.2165.0000	Manutenção das Atividades Administrativo do Núcleo Intermunicipal	0,00	0,00	10.000,00	10.000,00
10.122.0494.2166.0000	Subvenções Sociais a Entidades Ligadas à Saúde	0,00	0,00	200,00	200,00
10.122.0494.2167.0000	Capacitação dos Profissionais de Saúde	0,00	0,00	2.000,00	2.000,00
10	122 1005 Gestão Política de Saúde Municipal	0,00	0,00	40.000,00	40.000,00
10.122.1005.2075.0000	Manutenção das Atividades do Conselho Municipal de Saúde	0,00	0,00	15.000,00	15.000,00
10.122.1005.2077.0000	Subvenções e Contribuições a Entidades Sem Fins Lucrativos	0,00	0,00	10.000,00	10.000,00
10.122.1005.2078.0000	Manutenção do Programa de Gestão da Política de Saúde	0,00	0,00	15.000,00	15.000,00
10	122 1008 Reequipamento da Saúde	0,00	20.000,00	0,00	20.000,00
10.122.1008.1041.0000	Aquisição de Móveis, Máquinas, Veículos e Equipamentos Diversos para Saúde	0,00	20.000,00	0,00	20.000,00



**PREFEITURA MUNICIPAL DE JUCATI**

RUA RUI BARBOSA, 63 - CNPJ:35450790/0001-91

Orçamento Programa - Exercício de 2024

Anexo 07

Page 6

Lei: , Data:

**PROGRAMA DE TRABALHO DO GOVERNO
DEMONSTRATIVO DE FUNÇÕES, SUBFUNÇÕES E PROGRAMAS
POR PROJETOS, ATIVIDADES E OPERAÇÕES ESPECIAIS**

(Inc. II, § 2º, Art. 2º)

Código	Especificação	Operação Especial	Projetos	Atividades	Total
10	Saúde	0,00	185.200,00	13.206.800,00	13.403.900,00
10	122 Administração Geral	0,00	45.200,00	2.656.200,00	2.704.400,00
10	122 1010 Ampliação da Rede Física de Saúde	0,00	20.000,00	0,00	20.000,00
10.122.1010.1042.0000	Construção, Reforma e/ou Ampliação de Imóveis Vinculados à Saúde	0,00	20.000,00	0,00	20.000,00
10	126 Tecnologia da Informação	0,00	10.000,00	0,00	10.000,00
10	126 1011 Informatização do Sistema de Saúde	0,00	10.000,00	0,00	10.000,00
10.126.1011.1043.0000	Aquisição de Equipamentos para Informatização do Sistema de Saúde	0,00	10.000,00	0,00	10.000,00
10	301 Atenção Básica	0,00	88.000,00	5.657.600,00	5.743.600,00
10	301 0484 Manutenção da CODEAM - NIS	0,00	6.000,00	22.600,00	28.600,00
10.301.0484.1088.0000	Aquisição de Veículos, Móveis, Máquinas e Equipamentos Diversos	0,00	6.000,00	0,00	6.000,00
10.301.0484.2188.0000	Manut. Ativ. do Núcleo Intermunicipal em Saúde - Atenção Básica	0,00	0,00	1.200,00	1.200,00
10.301.0484.2188.0000	Manut. Ativ. do Laboratório do Agreste Meridional - LABAM	0,00	0,00	21.400,00	21.400,00
10	301 1001 Atenção Básica em Saúde	0,00	0,00	5.619.000,00	5.619.000,00
10.301.1001.2080.0000	Manutenção das Atividades do Programa Saúde da Família - PSF	0,00	0,00	3.751.000,00	3.751.000,00
10.301.1001.2081.0000	Manutenção das Atividades do Programa Saúde Bucal	0,00	0,00	327.000,00	327.000,00
10.301.1001.2082.0000	Manutenção das Atividades do PACS	0,00	0,00	1.416.000,00	1.416.000,00
10.301.1001.2083.0000	Implantação e Manutenção do Núcleo de Apoio à Saúde da Família - NASF	0,00	0,00	115.000,00	115.000,00
10	301 1008 Reequipamento da Saúde	0,00	20.000,00	0,00	20.000,00
10.301.1008.1044.0000	Aquisição de Móveis, Máquinas e Equipamentos Diversos	0,00	20.000,00	0,00	20.000,00
10	301 1009 Saúde na Escola - PSE	0,00	0,00	16.000,00	16.000,00
10.301.1009.2084.0000	Manutenção do PSE - Programa Saúde na Escola	0,00	0,00	16.000,00	16.000,00
10	301 1010 Ampliação da Rede Física de Saúde	0,00	50.000,00	0,00	60.000,00
10.301.1010.1045.0000	Construção, Reforma e/ou Ampliação de Unidades Básica de Saúde	0,00	50.000,00	0,00	50.000,00
10.301.1010.1046.0000	Aquisição de Imóveis para a Saúde	0,00	10.000,00	0,00	10.000,00
10	302 Assistência Hospitalar e Ambulatorial	0,00	40.000,00	4.243.000,00	4.283.000,00
10	302 0484 Manutenção da CODEAM - NIS	0,00	0,00	9.000,00	9.000,00
10.302.0484.2170.0000	Manut. Ativ. do Núcleo Intermunicipal em Saúde - NIS Média e Alta	0,00	0,00	9.000,00	9.000,00
10	302 1002 Assistência Ambulatorial e Hospitalar Especializada	0,00	20.000,00	4.222.000,00	4.242.000,00
10.302.1002.1047.0000	Aquisição de Móveis, Máquinas, Veículos e Equipamentos Diversos, Para Média e Alta Complexidade	0,00	20.000,00	0,00	20.000,00
10.302.1002.2085.0000	Manutenção das Ações de Saúde de Média e Alta Complexidade	0,00	0,00	3.831.000,00	3.831.000,00
10.302.1002.2126.0000	Gestão de Pessoal do CAPS	0,00	0,00	90.000,00	90.000,00
10.302.1002.2127.0000	Manutenção das Atividades do CAPS	0,00	0,00	264.000,00	264.000,00
10.302.1002.2182.0000	Manutenção das Ações de Saúde de Média e Alta Complexidade - Recurso Próprio	0,00	0,00	37.000,00	37.000,00
10	302 1006 Tratamento Fora de Domicílio - TFD	0,00	0,00	12.000,00	12.000,00
10.302.1006.2086.0000	Manutenção do Programa de Tratamento Fora de Domicílio - TFD	0,00	0,00	12.000,00	12.000,00
10	302 1010 Ampliação da Rede Física de Saúde	0,00	20.000,00	0,00	20.000,00
10.302.1010.1074.0000	Construção, Reforma e/ou Ampliação de Prédios do Programa Média e Alta Complexidade	0,00	20.000,00	0,00	20.000,00
10	303 Suporte Profilático e Terapêutico	0,00	10.000,00	362.300,00	372.300,00



**PREFEITURA MUNICIPAL DE JUCATI**

RUA RUI BARBOSA, 85 - CNPJ 35450790/0001-91

Orçamento Programa - Exercício de 2024

Anexo 07

Page 7

Lei: , Data:

**PROGRAMA DE TRABALHO DO GOVERNO
DEMONSTRATIVO DE FUNÇÕES, SUBFUNÇÕES E PROGRAMAS
POR PROJETOS, ATIVIDADES E OPERAÇÕES ESPECIAIS**

(Inc. II, § 2º, Art. 2º)

Código	Especificação	Operação Especial	Projetos	Atividades	Total	
10	Saúde	0,00	198.200,00	13.206.800,00	13.405.000,00	
10	303	Suprte Profilático e Terapêutico	0,00	10.000,00	362.300,00	372.300,00
10	303	0494 Manutenção da CODEAM - NIS	0,00	0,00	2.300,00	2.300,00
10.303.0494.2171.0000	Aquis. Compartilhada de Medicamentos da Rede de Assist. Farm.	0,00	0,00	2.300,00	2.300,00	
10	303	1004 Assistência Farmacêutica e Insumos Estratégicos	0,00	0,00	360.000,00	360.000,00
10.303.1004.2087.0000	Manutenção das Atividades do Programa Farmácia Básica	0,00	0,00	200.000,00	200.000,00	
10.303.1004.2124.0000	Farmácia Básica - Recurso Próprio	0,00	0,00	145.000,00	145.000,00	
10.303.1004.2128.0000	Gestão de Pessoal da Farmácia Básica	0,00	0,00	15.000,00	15.000,00	
10	303	1008 Reequipamento da Saúde	0,00	10.000,00	0,00	10.000,00
10.303.1008.1048.0000	Aquisição de Móveis, Máquinas e Equipamentos Diversos para Farmácia Básica	0,00	10.000,00	0,00	10.000,00	
10	304	Vigilância Sanitária	0,00	0,00	148.000,00	148.000,00
10	304	1903 Vigilância, Prevenção e Controle de Doenças e Agravos	0,00	0,00	148.000,00	148.000,00
10.304.1903.2088.0000	Manutenção do Programa de Vigilância Sanitária	0,00	0,00	133.000,00	133.000,00	
10.304.1903.2089.0000	Manutenção do PNI - Programa Nacional de Imunização	0,00	0,00	15.000,00	15.000,00	
10	305	Vigilância Epidemiológica	0,00	5.000,00	126.700,00	131.700,00
10	305	0494 Manutenção da CODEAM - NIS	0,00	0,00	2.700,00	2.700,00
10.305.0494.2172.0000	Manut. Ativ. do Núcleo Intermunicipal em Saúde - NIS Vigilância em Saúde	0,00	0,00	2.700,00	2.700,00	
10	305	1003 Vigilância, Prevenção e Controle de Doenças e Agravos	0,00	0,00	124.000,00	124.000,00
10.305.1003.2090.0000	Manutenção do Programa de Pico Fixo e Promoção da Saúde - PFUPs	0,00	0,00	124.000,00	124.000,00	
10	305	1008 Reequipamento da Saúde	0,00	5.000,00	0,00	5.000,00
10.305.1008.1048.0000	Aquisição de Móveis, Máquinas e Equipamentos Diversos	0,00	5.000,00	0,00	5.000,00	
10	306	Alimentação e Nutrição	0,00	0,00	10.000,00	10.000,00
10	306	1007 Alimentação e Nutrição	0,00	0,00	10.000,00	10.000,00
10.306.1007.2091.0000	Manutenção do Programa de Alimentação e Nutrição	0,00	0,00	10.000,00	10.000,00	
12	Educação	0,00	527.400,00	23.838.600,00	24.366.000,00	
12	122	Administração Geral	0,00	17.400,00	1.110.000,00	1.127.400,00
12	122	0401 Gestão Administrativa do Município	0,00	0,00	1.077.000,00	1.077.000,00
12.122.0401.2033.0000	Gestão das Atividades da Secretaria	0,00	0,00	1.077.000,00	1.077.000,00	
12	122	0492 Manutenção da CODEAM - NIE	0,00	7.400,00	13.000,00	20.400,00
12.122.0492.1079.0000	Modernização da estrutura Física (Construção, Reforma, Ampliação) Núcleo Intern.	0,00	3.000,00	0,00	3.000,00	
12.122.0492.1080.0000	Aquisição de Veículos, Móveis, Máquinas e Equipamento para o Núcleo Intern.	0,00	4.400,00	0,00	4.400,00	
12.122.0492.2152.0000	Gestão do Núcleo Intermunicipal de Educação - Ensino Fundamental	0,00	0,00	3.600,00	3.600,00	
12.122.0492.2153.0000	Manutenção Núcleo Intermunicipal de Educação - NIE	0,00	0,00	3.700,00	3.700,00	
12.122.0492.2154.0000	Capacitação Profs. de educ. Apoio Adm Pedagógico	0,00	0,00	1.500,00	1.500,00	
12.122.0492.2156.0000	Implantação e Implementação, Form. Gerenc. Gestão Escolar - NIE	0,00	0,00	2.000,00	2.000,00	
12.122.0492.2157.0000	Implementação e Implementação, Form. Gerenc. Gestão Transporte	0,00	0,00	2.200,00	2.200,00	
12	122	1201 Gestão de Política de Educação	0,00	0,00	15.000,00	15.000,00
12.122.1201.2034.0000	Manutenção da Política de Educação	0,00	0,00	15.000,00	15.000,00	



**PREFEITURA MUNICIPAL DE JUCATI**

RUA RUI BARBOSA, 65 - CNPJ:35450790/0001-91

Orçamento Programa - Exercício de 2024

Anexo 07

Page 8

Lei: , Data:

**PROGRAMA DE TRABALHO DO GOVERNO
DEMONSTRATIVO DE FUNÇÕES, SUBFUNÇÕES E PROGRAMAS
POR PROJETOS, ATIVIDADES E OPERAÇÕES ESPECIAIS**

(Inc II, § 2º, Art.2º)

Código	Especificação	Operação Especial	Projetos	Atividades	Total
12	Educação	0,00	527.400,00	23.838.600,00	24.366.000,00
12	123 Administração Geral	0,00	17.400,00	1.110.000,00	1.127.400,00
12	122 1202 Aperfeiçoamento e Modernização do Sistema de Ensino	0,00	0,00	5.000,00	5.000,00
12.122.1202.2035.0000	Contratação de Consultoria e Assessoria Especializada p/ Elaboração de Projetos	0,00	0,00	5.000,00	5.000,00
12	122 1204 Reequipamento das Unidades Educacionais do Município	0,00	10.000,00	0,00	10.000,00
12.122.1204.1011.0000	Aquisição de Veículos, Máquinas e Equipamentos Diversos	0,00	10.000,00	0,00	10.000,00
12	123 Administração Financeira	0,00	0,00	5.000,00	5.000,00
12	123 1203 Apoio à Instituição Educacional Sem Fins Lucrativos	0,00	0,00	5.000,00	5.000,00
12.123.1203.2036.0000	Subvenções a Entidades Educacionais sem Fins Lucrativos	0,00	0,00	5.000,00	5.000,00
12	128 Formação de Recursos Humanos	0,00	0,00	4.000,00	4.000,00
12	128 1205 Qualidade Escolar Municipal	0,00	0,00	4.000,00	4.000,00
12.128.1205.2037.0000	Manutenção do Programa Qualidade Escolar	0,00	0,00	4.000,00	4.000,00
12	306 Alimentação e Nutrição	0,00	0,00	420.000,00	420.000,00
12	306 1207 Alimentação Suplementar para os Alunos da Educação Básica	0,00	0,00	420.000,00	420.000,00
12.306.1207.2038.0000	Manutenção de Merenda Escolar	0,00	0,00	320.000,00	320.000,00
12.306.1207.2121.0000	Manutenção da Merenda Escolar - Recurso Próprio	0,00	0,00	100.000,00	100.000,00
12	361 Ensino Fundamental	0,00	480.000,00	18.622.800,00	19.102.800,00
12	361 0492 Manutenção da COCEAM - NIE	0,00	0,00	2.800,00	2.800,00
12.361.0492.2158.0000	Capacitação de Profissionais da Educação Fundamental	0,00	0,00	2.800,00	2.800,00
12	361 1204 Reequipamento das Unidades Educacionais do Município	0,00	50.000,00	0,00	50.000,00
12.361.1204.1013.0000	Aquisição de Veículos, Móveis, Máquinas e Equipamentos Diversos	0,00	50.000,00	0,00	50.000,00
12	361 1206 Programa de Apoio Didático e Pedagógico	0,00	0,00	10.000,00	10.000,00
12.361.1206.2039.0000	Aquisição de Material Didático	0,00	0,00	10.000,00	10.000,00
12	361 1208 Expansão e Melhoria da Rede Física de Ensino	0,00	30.000,00	0,00	30.000,00
12.361.1208.1014.0000	Aquisição de Imóveis para o Ensino	0,00	20.000,00	0,00	20.000,00
12.361.1208.1016.0000	Construção, Reforma e/ou Ampliação de Unidades Escolares	0,00	10.000,00	0,00	10.000,00
12	361 1209 Transporte Escolar	0,00	10.000,00	1.360.000,00	1.370.000,00
12.361.1209.1012.0000	Aquisição de Veículos para o Programa A Caminho da Escola	0,00	10.000,00	0,00	10.000,00
12.361.1209.2040.0000	Manutenção do Programa A Caminho da Escola	0,00	0,00	310.000,00	310.000,00
12.361.1209.2041.0000	Manutenção do Transporte Escolar	0,00	0,00	290.000,00	290.000,00
12.361.1209.2056.0000	Manutenção do Programa de Transporte Escolar	0,00	0,00	750.000,00	750.000,00
12	361 1211 Manutenção e Desenvolvimento do Ensino Fundamental	0,00	310.000,00	17.208.000,00	17.518.000,00
12.361.1211.1068.0000	Outros Recursos Transferidos do FNDE	0,00	10.000,00	0,00	10.000,00
12.361.1211.1071.0000	Cont. Reform. e/ou Ampliação de Escolas do Ensino Fundamental - FNDE	0,00	300.000,00	0,00	300.000,00
12.361.1211.2042.0000	Manutenção do Programa Salário Educação	0,00	0,00	600.000,00	600.000,00
12.361.1211.2057.0000	Gestão Administrativa das Atividades do FUNDEB - 30%	0,00	0,00	1.283.000,00	1.283.000,00
12.361.1211.2058.0000	Gestão Administrativa das Atividades do FUNDEB - 70%	0,00	0,00	14.962.000,00	14.962.000,00
12.361.1211.2129.0000	FUNDEB 30% - Recurso Próprio	0,00	0,00	363.000,00	363.000,00
12.361.1211.2140.0000	Aquisição de Fardamentos para Alunos da Rede Municipal de Ensino	0,00	0,00	10.000,00	10.000,00
12	361 1216 Dinheiro Direto na Escola (PDDE)	0,00	0,00	20.000,00	20.000,00
12.361.1216.2043.0000	Manutenção do PDDE	0,00	0,00	20.000,00	20.000,00



**PREFEITURA MUNICIPAL DE JUCATI**

RUA RUI BARBOSA, 65 - CNPJ:35450790/0001-91

Orçamento Programa - Exercício de 2024

Anexo 07

Page 9

Lei, Data:

**PROGRAMA DE TRABALHO DO GOVERNO
DEMONSTRATIVO DE FUNÇÕES, SUBFUNÇÕES E PROGRAMAS
POR PROJETOS, ATIVIDADES E OPERAÇÕES ESPECIAIS**

(Inc. II, § 2º, Art. 2º)

Código	Especificação	Operação Especial	Projetos	Atividades	Total
12	Educação	0,00	527.400,00	23.838.600,00	24.366.000,00
12	361 Ensino Fundamental	0,00	480.000,00	18.522.800,00	19.102.800,00
12	361 1217 PDE - Plano de Desenvolvimento Escolar	0,00	0,00	6.000,00	6.000,00
12.361.1217.2044.0000	Gestão Administrativa do Plano de Ações Articuladas - PAR	0,00	0,00	6.000,00	6.000,00
12	361 1222 Programa Saúde na Escola	0,00	0,00	6.000,00	6.000,00
12.361.1222.2045.0000	Implantação e Manutenção do Programa Saúde na Escola	0,00	0,00	6.000,00	6.000,00
12	361 1223 Manutenção da Educação Básica - Recurso Próprio	0,00	80.000,00	20.000,00	100.000,00
12.361.1223.1065.0000	Cont. Reform. e/ou Ampliação de Unidades Escolares - Recurso Próprio	0,00	50.000,00	0,00	50.000,00
12.361.1223.1065.0000	As. de Móveis, Veículos e Eq. Diversos p/Educação Básica - Recurso Próprio	0,00	30.000,00	0,00	30.000,00
12.361.1223.2123.0000	Manutenção do FUNDEB 70% - Recurso Próprio	0,00	0,00	10.000,00	10.000,00
12.361.1223.2123.0000	Manutenção do FUNDEB 30% - Recurso Próprio	0,00	0,00	10.000,00	10.000,00
12	362 Ensino Médio	0,00	0,00	22.000,00	22.000,00
12	362 1212 Desenvolvimento do Ensino Médio	0,00	0,00	22.000,00	22.000,00
12.362.1212.2046.0000	Manutenção das Atividades do Ensino Médio	0,00	0,00	16.000,00	16.000,00
12.362.1212.2047.0000	Implantação e Manutenção de Curso de pré-Vestibular	0,00	0,00	6.000,00	6.000,00
12	363 Ensino Profissional	0,00	0,00	16.000,00	16.000,00
12	363 1213 Desenvolvimento do Ensino Técnico Profissionalizante	0,00	0,00	16.000,00	16.000,00
12.363.1213.2048.0000	Manutenção do Programa Ensino Profissionalizante	0,00	0,00	16.000,00	16.000,00
12	364 Ensino Superior	0,00	0,00	202.000,00	202.000,00
12	364 1210 Transporte Escolar Universitário	0,00	0,00	202.000,00	202.000,00
12.364.1210.2049.0000	Manutenção do Transporte Escolar Universitário	0,00	0,00	202.000,00	202.000,00
12	365 Educação Infantil	0,00	30.000,00	3.286.800,00	3.316.800,00
12	365 0492 Manutenção da CODEAM - NIE	0,00	0,00	4.800,00	4.800,00
12.365.0492.2158.0000	Gestão Núcleo Interm. Educação Infantil - Creche e Pré-Escola	0,00	0,00	1.800,00	1.800,00
12.365.0492.2160.0000	Capacitação de Profs. Educação Infantil - Creche e Pré-Escola	0,00	0,00	3.000,00	3.000,00
12	365 1214 Desenvolvimento da Educação Infantil	0,00	30.000,00	3.282.000,00	3.312.000,00
12.365.1214.1017.0000	Construção, Reforma e/ou Ampliação de Creches	0,00	20.000,00	0,00	20.000,00
12.365.1214.1072.0000	Cont. Reform. e/ou Ampliação de Escolas do Ensino Infantil - FNDE	0,00	10.000,00	0,00	10.000,00
12.365.1214.2058.0000	Gestão Administrativa das Atividades da Educação Infantil - 30%	0,00	0,00	211.000,00	211.000,00
12.365.1214.2060.0000	Gestão Administrativa das Atividades da Educação Infantil - 70%	0,00	0,00	3.029.000,00	3.029.000,00
12.365.1214.2130.0000	Manutenção da Educação Infantil - Recurso Próprio	0,00	0,00	42.000,00	42.000,00
12	366 Educação de Jovens e Adultos	0,00	0,00	76.000,00	76.000,00
12	366 1215 Educação de Jovens e Adultos	0,00	0,00	76.000,00	76.000,00
12.366.1215.2061.0000	Gestão Administrativa das Atividades da Educação de Jovens e Adultos - 30%	0,00	0,00	51.000,00	51.000,00
12.366.1215.2062.0000	Gestão Administrativa das Atividades da Educação de Jovens e Adultos - 70%	0,00	0,00	25.000,00	25.000,00
12	367 Educação Especial	0,00	0,00	27.000,00	27.000,00
12	367 1219 Desenvolvimento da Educação Especial	0,00	0,00	27.000,00	27.000,00
12.367.1219.2050.0000	Manutenção do Programa Educação Especial	0,00	0,00	27.000,00	27.000,00





PREFEITURA MUNICIPAL DE JUCATI

RUA RUI BARBOSA, 65 - CNPJ:35450793/0001-81

Orçamento Programa - Exercício de 2024

Anexo 07

Page 10

Lei: , Data:

**PROGRAMA DE TRABALHO DO GOVERNO
DEMONSTRATIVO DE FUNÇÕES, SUBFUNÇÕES E PROGRAMAS
POR PROJETOS, ATIVIDADES E OPERAÇÕES ESPECIAIS**

(Inc. II, § 2º, Art. 2º)

Código	Especificação	Operação Especial	Projetos	Atividades	Total
12	Educação	0,00	527.400,00	23.638.600,00	24.366.000,00
12	367 Educação Especial	0,00	0,00	27.000,00	27.000,00
12	573 Difusão do Conhecimento Científico e Tecnológico	0,00	0,00	27.000,00	27.000,00
12	573 1218 Inclusão Digital	0,00	0,00	27.000,00	27.000,00
12.573.1218.2051.0000	Manutenção do Programa Inclusão Digital	0,00	0,00	27.000,00	27.000,00
12	605 Abastecimento	0,00	0,00	20.000,00	20.000,00
12	605 1220 Horta Escolar	0,00	0,00	20.000,00	20.000,00
12.605.1220.2062.0000	Manutenção do Programa Horta Escolar	0,00	0,00	20.000,00	20.000,00
13	Cultura	0,00	10.000,00	600.000,00	610.000,00
13	123 Administração Financeira	0,00	0,00	5.000,00	5.000,00
13	123 0401 Gestão Administrativa do Município	0,00	0,00	5.000,00	5.000,00
13.123.0401.2053.0000	Subvenções a Entidades Sem Fins Lucrativos	0,00	0,00	5.000,00	5.000,00
13	391 Patrimônio Histórico, Artístico e Arqueológico	0,00	10.000,00	0,00	10.000,00
13	391 1301 Revitalização do Patrimônio Histórico	0,00	10.000,00	0,00	10.000,00
13.391.1301.1018.0000	Revitalização dos prédios Públicos e Patrimônio Histórico	0,00	10.000,00	0,00	10.000,00
13	695 Turismo	0,00	0,00	595.000,00	595.000,00
13	695 1302 Promoção de Eventos	0,00	0,00	595.000,00	595.000,00
13.695.1302.2054.0000	Promoção de Eventos e Festividades	0,00	0,00	595.000,00	595.000,00
15	Urbanismo	0,00	627.000,00	4.212.000,00	4.839.000,00
15	122 Administração Geral	0,00	30.000,00	4.141.000,00	4.171.000,00
15	122 0401 Gestão Administrativa do Município	0,00	30.000,00	4.141.000,00	4.171.000,00
15.122.0401.1019.0000	Aquisição de Veículos, Móveis, Máquinas e Equipamentos Diversos	0,00	30.000,00	0,00	30.000,00
15.122.0401.2063.0000	Manutenção das Atividades Gerais da Secretaria	0,00	0,00	4.141.000,00	4.141.000,00
15	451 Infra-Estrutura Urbana	0,00	591.000,00	15.000,00	606.000,00
15	451 1502 Infra - Estrutura Urbana	0,00	591.000,00	15.000,00	606.000,00
15.451.1502.1020.0000	Execução de Obras de Pavimentação - Calçamento, Meio-Fio	0,00	300.000,00	0,00	300.000,00
15.451.1502.1021.0000	Construção, Ampliação e/ou Reforma de Prédios Públicos	0,00	1.000,00	0,00	1.000,00
15.451.1502.1022.0000	Obras em Praças, Parques, Jardins e Áreas de Lazer Públicos	0,00	250.000,00	0,00	250.000,00
15.451.1502.1023.0000	Execução de Obras em Cemitério: Contratação, Reformas e Ampliação	0,00	5.000,00	0,00	5.000,00
15.451.1502.1024.0000	Execução de Obras: Muros, Escadarias, Rampas e Acessos Públicos	0,00	5.000,00	0,00	5.000,00
15.451.1502.1026.0000	Execução de Obras: Construção, Reforma e Ampliação em Pontes e Passagens Molhadas	0,00	5.000,00	0,00	5.000,00
15.451.1502.1026.0000	Desapropriação de Imóveis	0,00	20.000,00	0,00	20.000,00
15.451.1502.1027.0000	Construção do Portal da Cidade	0,00	5.000,00	0,00	5.000,00
15.451.1502.2064.0000	Manutenção de Pavimentação e Reposição de Calçamento	0,00	0,00	15.000,00	15.000,00
15	452 Serviços Urbanos	0,00	6.000,00	66.000,00	62.000,00



PORTAL DA TRANSPARENCIA
http://civildire-solucoes.inf.br/transparenciaMunicipal/download/1-20240106/114906.pdf
assinado por: idUser 78

PREFEITURA MUNICIPAL DE JUCATI

RUA RUI BARBOSA, 45 - CNPJ: 235450790/0001-91

Orçamento Programa - Exercício de 2024

Anexo 07

Page 11

Lei: , Data:



**PROGRAMA DE TRABALHO DO GOVERNO
DEMONSTRATIVO DE FUNÇÕES, SUBFUNÇÕES E PROGRAMAS
POR PROJETOS, ATIVIDADES E OPERAÇÕES ESPECIAIS**

(Inc. II, § 2º, Art. 2º)

Código	Especificação	Operação Especial	Projetos	Atividades	Total
15	Urbanismo	0,00	627.000,00	4.212.000,00	4.839.000,00
15	452 Serviços Urbanos	0,00	6.000,00	56.000,00	62.000,00
15	452 0483 Manutenção do CODEAM - NIP	0,00	6.000,00	41.000,00	47.000,00
15.452.0483.1082.0000	Modernização da estrutura Física (Construção, Reforma, Ampliação)	0,00	2.000,00	0,00	2.000,00
15.452.0483.1083.0000	Aquisição de Veículos, Móveis, Máquinas e Equipamento - Nuc. Bum.	0,00	1.800,00	0,00	1.800,00
15.452.0483.1084.0000	Aquisição de Imóveis para o Núcleo Intern. Bum. Pública - NIP	0,00	2.400,00	0,00	2.400,00
15.452.0483.2101.0000	Manut. Ativ. Núcleo Intern. de Iluminação Pública - NIP	0,00	0,00	17.000,00	17.000,00
15.452.0483.2162.0000	Capacitação dos Proffs. Núcleo Intern. de Iluminação Pública - NIP	0,00	0,00	6.800,00	6.800,00
15.452.0483.2163.0000	Subvenções Sociais a entidades Sem Fins Lucrativos	0,00	0,00	1.000,00	1.000,00
15.452.0483.2164.0000	Gestão do Parque de Iluminação Pública	0,00	0,00	16.200,00	16.200,00
15	452 1501 Modernização dos Serviços Públicos	0,00	0,00	15.000,00	15.000,00
15.452.1501.2065.0000	Capacitação, Treinamento e Qualificação de Servidores	0,00	0,00	15.000,00	15.000,00
16	Habitação	0,00	10.000,00	0,00	10.000,00
16	482 Habitação Urbana	0,00	10.000,00	0,00	10.000,00
16	482 1501 Habitação Popular	0,00	10.000,00	0,00	10.000,00
16.482.1501.1028.0000	Obras de Construção, Reforma e/ou Ampliação de Habitação	0,00	10.000,00	0,00	10.000,00
17	Saneamento	0,00	270.000,00	25.000,00	295.000,00
17	511 Saneamento Básico Rural	0,00	200.000,00	0,00	200.000,00
17	511 1701 Saneamento Simplificado e Não Simplificado	0,00	200.000,00	0,00	200.000,00
17.511.1701.1067.0000	Melhorias Sanitárias - Área Rural	0,00	200.000,00	0,00	200.000,00
17	512 Saneamento Básico Urbano	0,00	70.000,00	25.000,00	95.000,00
17	512 1701 Saneamento Simplificado e Não Simplificado	0,00	60.000,00	25.000,00	85.000,00
17.512.1701.1029.0000	Construção, Reforma e/ou Ampliação de Saneamento Básico	0,00	20.000,00	0,00	20.000,00
17.512.1701.1030.0000	Construção e/ou Melhorias de Banheiros Públicos	0,00	30.000,00	0,00	30.000,00
17.512.1701.1068.0000	Melhorias Sanitárias - Área Urbana	0,00	10.000,00	0,00	10.000,00
17.512.1701.2066.0000	Manutenção, Limpeza e Conserto do Sistema de Saneamento Urbano	0,00	0,00	25.000,00	25.000,00
17	512 1702 Alcega Sanitária	0,00	10.000,00	0,00	10.000,00
17.512.1702.1031.0000	Execução de Obras de Alcega Sanitária	0,00	10.000,00	0,00	10.000,00
18	Gestão Ambiental	0,00	37.000,00	261.000,00	298.000,00
18	122 Administração Geral	0,00	0,00	99.000,00	99.000,00
18	122 1802 Qualidade Ambiental	0,00	0,00	99.000,00	99.000,00
18.122.1802.2135.0000	Gestão da Secretaria de Meio Ambiente	0,00	0,00	82.000,00	82.000,00
18.122.1802.2136.0000	Manutenção da Secretaria de Meio Ambiente	0,00	0,00	17.000,00	17.000,00
18	511 Saneamento Básico Rural	0,00	1.800,00	0,00	1.800,00
18	511 0485 Manutenção de CODEAM - NIPB	0,00	1.800,00	0,00	1.800,00
18.511.0485.1089.0000	Construção, Ampliação de Barragens, Açudes e Barridos	0,00	1.800,00	0,00	1.800,00
18	541 Preservação e Conservação Ambiental	0,00	20.200,00	132.000,00	152.200,00



**PREFEITURA MUNICIPAL DE JUCATI**

RUA RUI BARBOSA, 65 - CNPJ.35460790/0001-91

Orçamento Programa - Exercício de 2024

Anexo 07

Page 12

Lei: , Data:

**PROGRAMA DE TRABALHO DO GOVERNO
DEMONSTRATIVO DE FUNÇÕES, SUBFUNÇÕES E PROGRAMAS
POR PROJETOS, ATIVIDADES E OPERAÇÕES ESPECIAIS**

(Inc. II, § 2º, Art. 2º)

Código	Especificação	Operação Especial	Projetos	Atividades	Total
18	Gestão Ambiental	0,00	37.000,00	291.000,00	328.000,00
18 541	Preservação e Conservação Ambiental	0,00	20.200,00	132.000,00	152.200,00
18 541 0485	Manutenção da CODEAM - NISB	0,00	10.200,00	37.000,00	47.200,00
18.541.0485.1090.0000	Moderniz. Estrut. Física (Constr. e/ou Reforma) Sede Aterro Sanitário	0,00	4.000,00	0,00	4.000,00
18.541.0485.1091.0000	Aquisição de Veículos, Móveis, Máquinas e Equipamentos Div. Aterro	0,00	1.200,00	0,00	1.200,00
18.541.0485.1092.0000	Aquisição de Imóveis para Sede - Aterro Sanitário	0,00	3.000,00	0,00	3.000,00
18.541.0485.1093.0000	Aquisição de Veículos, Móveis, Máquinas e Equipamentos Diversos - NISB	0,00	2.000,00	0,00	2.000,00
18.541.0485.2173.0000	Manut. Ativ. Programa Consorcial do Meio Ambiente - NISB	0,00	0,00	5.200,00	5.200,00
18.541.0485.2174.0000	Gestão Educacional Ambiental (Resíduos e Saneamento)	0,00	0,00	1.400,00	1.400,00
18.541.0485.2175.0000	Infraestrutura de Coleta Seletiva	0,00	0,00	3.200,00	3.200,00
18.541.0485.2176.0000	Recuperação de Área Verde em Centro Urbano	0,00	0,00	7.800,00	7.800,00
18.541.0485.2177.0000	Recuperação de Área Degradada - PRAD	0,00	0,00	5.800,00	5.800,00
18.541.0485.2178.0000	Triagem de Resíduos	0,00	0,00	2.000,00	2.000,00
18.541.0485.2179.0000	Implantação e Manutenção da Agência Ambiental	0,00	0,00	600,00	600,00
18.541.0485.2180.0000	Construção e Recuperação de Estradas Vicinais	0,00	0,00	11.000,00	11.000,00
18 541 1801	Resíduos Sólidos Urbanos	0,00	10.000,00	95.000,00	105.000,00
18.541.1801.1032.0000	Aquisição de Veículos, para coleta de Tratamento de Resíduos Sólidos	0,00	10.000,00	0,00	10.000,00
18.541.1801.2067.0000	Manutenção dos Serviços de Tratamento de Resíduos Sólidos e Depósito de Lixo Urbano	0,00	0,00	95.000,00	95.000,00
18 544	Recursos Hídricos	0,00	15.000,00	30.000,00	45.000,00
18 544 1803	Serviços Urbano de Água e Esgoto	0,00	15.000,00	30.000,00	45.000,00
18.544.1803.1034.0000	Execução de Obras Hídricas, incluindo Adutoras para Abastecimento D'água e Barragens	0,00	5.000,00	0,00	5.000,00
18.544.1803.1035.0000	Construção, Reforma e/ou Ampliação de Sistemas	0,00	10.000,00	0,00	10.000,00
18.544.1803.2068.0000	Manutenção do Programa de Abastecimento D'água Emergencial	0,00	0,00	30.000,00	30.000,00
20	Agricultura	0,00	20.000,00	5.085.000,00	5.085.000,00
20 122	Administração Geral	0,00	10.000,00	5.012.000,00	5.022.000,00
20 122 0401	Gestão Administrativa do Município	0,00	0,00	5.012.000,00	5.012.000,00
20.122.0401.2026.0000	Gestão das Atividades da Secretaria	0,00	0,00	5.012.000,00	5.012.000,00
20 122 0403	Reequipamento da Administração	0,00	10.000,00	0,00	10.000,00
20.122.0403.1010.0000	Aquisição de Veículos, Máquinas e Equipamentos Diversos	0,00	10.000,00	0,00	10.000,00
20 605	Abastecimento	0,00	10.000,00	53.000,00	63.000,00
20 605 2001	Programa Nacional de Agricultura Familiar - PRONAF	0,00	0,00	8.000,00	8.000,00
20.605.2001.2027.0000	Execução de Projetos e Atividades do PRONAF	0,00	0,00	8.000,00	8.000,00
20 605 2002	Abastecimento Agroalimentar	0,00	0,00	6.000,00	6.000,00
20.605.2002.2028.0000	Execução de Ações Promotoras do Abastecimento Agroalimentar	0,00	0,00	6.000,00	6.000,00
20 605 2003	Produção e Distribuição de Sementes e Mudas	0,00	10.000,00	11.000,00	21.000,00
20.605.2003.1036.0000	Construção e Implantação de Sementeiras	0,00	10.000,00	0,00	10.000,00
20.605.2003.2029.0000	Apoio aos Agricultores, Doações de Sementes e Outros, incluindo Manutenção de Sementeiras	0,00	0,00	11.000,00	11.000,00
20 605 2004	Campanha de Vacinação de Animais	0,00	0,00	8.000,00	8.000,00
20.605.2004.2031.0000	Promoção de Campanha de Vacinação de Animais	0,00	0,00	8.000,00	8.000,00



**PREFEITURA MUNICIPAL DE JUCATI**

RUA RUI BARBOZA, 65 - CNPJ:35460790/0001-91

Orçamento Programa - Exercício de 2024

Anexo 07

Page 13

Lei: , Data:

**PROGRAMA DE TRABALHO DO GOVERNO
DEMONSTRATIVO DE FUNÇÕES, SUBFUNÇÕES E PROGRAMAS
POR PROJETOS, ATIVIDADES E OPERAÇÕES ESPECIAIS
(Inc. II, § 2º, Art. 2º)**

Código	Especificação	Operação Especial	Projetos	Atividades	Total
20	Agricultura	0,00	20.000,00	5.065.000,00	5.085.000,00
20	695 Abastecimento	0,00	10.000,00	53.000,00	63.000,00
20	696 2005 Ampliação do Abastecimento de Produtos Primários	0,00	0,00	10.000,00	10.000,00
20.605.2005.2032.0000	Manutenção de Mercados, Açougue, Matadouro e Central de Abastecimento	0,00	0,00	10.000,00	10.000,00
20	696 2006 Bolsa - Safra	0,00	0,00	10.000,00	10.000,00
20.605.2006.2030.0000	Implantação e Manutenção do Programa Bolsa Safra/Seguro Safra	0,00	0,00	10.000,00	10.000,00
23	Comércio e Serviços	0,00	10.000,00	35.000,00	45.000,00
23	126 Tecnologia da Informação	0,00	0,00	20.000,00	20.000,00
23	126 2303 Núcleo Tecnológico Juvenil de Informatização	0,00	0,00	20.000,00	20.000,00
23.126.2303.2069.0000	Manutenção do Núcleo Tecnológico	0,00	0,00	20.000,00	20.000,00
23	691 Promoção Comercial	0,00	10.000,00	15.000,00	25.000,00
23	691 2301 Apoio ao Pequeno Empreendedor	0,00	0,00	15.000,00	15.000,00
23.691.2301.2079.0000	Manutenção do Programa Pequeno Empreendedor	0,00	0,00	15.000,00	15.000,00
23	691 2302 Modernização de Feiras Livres	0,00	10.000,00	0,00	10.000,00
23.691.2302.1037.0000	Modernização, Ampliação e Cons da Feira Livre e Mercados	0,00	10.000,00	0,00	10.000,00
25	Energia	0,00	0,00	12.000,00	12.000,00
25	752 Energia Elétrica	0,00	0,00	12.000,00	12.000,00
25	752 2501 Eletrificação Municipal	0,00	0,00	12.000,00	12.000,00
25.752.2501.2071.0000	Manutenção e Implantação do Sistema de Eletrificação	0,00	0,00	12.000,00	12.000,00
26	Transporte	0,00	20.000,00	36.000,00	56.000,00
26	782 Transporte Rodoviário	0,00	20.000,00	36.000,00	56.000,00
26	782 0401 Gestão Administrativa do Município	0,00	0,00	25.000,00	25.000,00
26.782.0401.2072.0000	Manutenção do Setor de Transporte	0,00	0,00	25.000,00	25.000,00
26	782 2601 Qualidade de Rodovias e Estradas	0,00	20.000,00	0,00	20.000,00
26.782.2601.1038.0000	Construção, Reforma e/ou Ampliação de Abrigos p/ Passageiros	0,00	10.000,00	0,00	10.000,00
26.782.2601.1039.0000	Manutenção de Rodovias e Acessos Vários	0,00	10.000,00	0,00	10.000,00
26	782 2602 Educação no Trânsito	0,00	0,00	11.000,00	11.000,00
26.782.2602.2073.0000	Capacitar Motorista e Motociclista	0,00	0,00	11.000,00	11.000,00
27	Desporto e Lazer	0,00	10.000,00	73.000,00	83.000,00
27	812 Desporto Comunitário	0,00	10.000,00	0,00	10.000,00
27	812 2701 Cultura, Desporto e Lazer Municipal	0,00	10.000,00	0,00	10.000,00
27.812.2701.1040.0000	Execução de Obras de Instalação destinadas ao Esporte, Ginásio, Quadras, incluindo Academias de Cidade	0,00	10.000,00	0,00	10.000,00
27	813 Lazer	0,00	0,00	73.000,00	73.000,00





PREFEITURA MUNICIPAL DE JUCATI

RUA RUI BARBOSA, 65 - CNPJ 354507900001-91

Orçamento Programa - Exercício de 2024

Anexo 07

Page 14

Lei: , Data:

PROGRAMA DE TRABALHO DO GOVERNO
DEMONSTRATIVO DE FUNÇÕES, SUBFUNÇÕES E PROGRAMAS
POR PROJETOS, ATIVIDADES E OPERAÇÕES ESPECIAIS
(Inc. II, § 2º, Art. 2º)

Table with columns: Código, Especificação, Operação Especial, Projetos, Atividades, Total. Rows include categories like Desporto e Lazer, Encargos Especiais, and Reserva de Contingência.

Handwritten signature or mark over the table.



PORTAL DA TRANSPARENCIA
http://cloud-it-solucoes.inf.br/transparenciaMunicipal/download/1-20240106114906.pdf
assinado por: idUser 78

**PREFEITURA MUNICIPAL DE JUCATI**

RUA RUI BARBOSA, 85 - CNPJ: 35450780/0001-81

Orçamento Programa - Exercício de 2024

Anexo 08

Page 1

Lei: , Data:

**DESPESA POR FUNÇÃO, SUBFUNÇÃO E PROGRAMAS
CONFORME O VÍNCULO COM OS RECURSOS**

(Inc. II, § 2º - Art. 2º)

Código	Especificação	Ordinário	Vinculados	Adm. Indireta	T o t a l
01	Legislativa			2.350.000,00	2.350.000,00
01 031	Ação Legislativa			2.350.000,00	2.350.000,00
01 031 0001	Gestão do Poder Legislativo			2.350.000,00	2.350.000,00
04	Administração	5.108.000,00		30.900,00	5.138.900,00
04 122	Administração Geral	3.797.000,00		30.900,00	3.827.900,00
04 122 0401	Gestão Administrativa do Município	3.507.000,00			3.507.000,00
04 122 0403	Reequipamento da Administração	25.000,00			25.000,00
04 122 0406	Aperfeiçoamento e Modernização Administrativa Municipal	230.000,00			230.000,00
04 122 0407	Cooperação Técnica e Financeira Com outros Entes Federados	10.000,00			10.000,00
04 122 0408	Apoio aos Conselhos e Relações com Sociedade Civil	4.000,00			4.000,00
04 122 0409	Ampliação do Patrimônio	8.000,00			8.000,00
04 122 0410	Gestão Administrativa do Patrimônio Municipal	9.000,00			9.000,00
04 122 0411	Controle Interno	4.000,00			4.000,00
04 122 0490	Manutenção da CODEAM			30.900,00	30.900,00
04 123	Administração Financeira	964.000,00			964.000,00
04 123 0401	Gestão Administrativa do Município	976.000,00			976.000,00
04 123 0403	Reequipamento da Administração	10.000,00			10.000,00
04 123 0413	Programa Modernização da Administração Tributária	8.000,00			8.000,00
04 124	Controle Interno	86.000,00			86.000,00
04 124 0411	Controle Interno	86.000,00			86.000,00
04 126	Tecnologia da Informação	59.000,00			59.000,00
04 126 0402	Informatização da Administração Municipal	59.000,00			59.000,00
04 128	Formação de Recursos Humanos	13.000,00			13.000,00
04 128 0405	Capacitação e Treinamento de Recursos Humanos	13.000,00			13.000,00
04 131	Comunicação Social	113.000,00			113.000,00
04 131 0404	Divulgação Institucional	113.000,00			113.000,00
04 182	Defesa Civil	46.000,00			46.000,00
04 182 0412	Guarda Municipal	46.000,00			46.000,00
08	Assistência Social			3.932.000,00	3.932.000,00
08 122	Administração Geral			1.070.480,00	1.070.480,00
08 122 0491	Manutenção da CODEAM - NIAS			6.480,00	6.480,00
08 122 0801	Gestão da Política de Assistência Social			1.064.000,00	1.064.000,00
08 123	Administração Financeira			5.000,00	5.000,00
08 123 0801	Gestão da Política de Assistência Social			5.000,00	5.000,00
08 126	Normatização e Fiscalização			15.000,00	15.000,00
08 126 0812	Conselho Municipal de Assistência Social - CMAS			15.000,00	15.000,00
08 128	Formação de Recursos Humanos			20.000,00	20.000,00
08 128 0801	Gestão da Política de Assistência Social			20.000,00	20.000,00
08 241	Assistência ao Idoso			41.000,00	41.000,00
08 241 0802	Proteção Social Básica			41.000,00	41.000,00
08 242	Assistência ao Portador de Deficiência			29.000,00	29.000,00
08 242 0804	Atenção a Pessoas com Deficiência			29.000,00	29.000,00
08 243	Assistência à Criança e ao Adolescente			908.000,00	908.000,00
08 243 0801	Gestão da Política de Assistência Social			174.000,00	174.000,00
08 243 0802	Proteção Social Básica			276.000,00	276.000,00
08 243 0803	Proteção Social Especial			21.000,00	21.000,00
08 243 0804	Atenção a Pessoas com Deficiência			1.000,00	1.000,00



**PREFEITURA MUNICIPAL DE JUCATI**

RUA RUI BARBOSA, 85 - CNPJ: 35400790/0001-91

Orçamento Programa - Exercício de 2024

Anexo 08

Page 2

Lei: Data:

**DESPESA POR FUNÇÃO, SUBFUNÇÃO E PROGRAMAS
CONFORME O VÍNCULO COM OS RECURSOS**

(Inc. II, § 2º, Art. 2º)

Código	Especificação	Ordem	Vinculado	Adm. Indireta	Total
08 243 0908	Gestão da Política Municipal de Promoção, Prevenção e Defesa dos Direitos da Criança e do Adolescente			107.000,00	107.000,00
08 243 0909	Promoção e Proteção às Crianças e Adolescente e suas Famílias			42.000,00	42.000,00
08 243 0910	Programa Sócio Educativo em Meio Aberto			35.000,00	35.000,00
08 243 0913	Programa Primeira Infância no SUAS/ Criança Feliz			252.000,00	252.000,00
08 244	Assistência Comunitária			1.803.520,00	1.803.520,00
08 244 0491	Manutenção da CODEAM - NIAS			9.520,00	9.520,00
08 244 0901	Gestão da Política de Assistência Social			358.000,00	358.000,00
08 244 0902	Proteção Social Básica			342.000,00	342.000,00
08 244 0903	Proteção Social Especial			218.000,00	218.000,00
08 244 0905	Gestão do Sistema Único de Assistência Social			198.000,00	198.000,00
08 244 0906	Benefícios Eventuais e Emergencial			640.000,00	640.000,00
08 244 0911	Combate à Violência às Mulheres			38.000,00	38.000,00
08 306	Alimentação e Nutrição			40.000,00	40.000,00
08 306 0407	Segurança Alimentar e Nutricional - SAN			40.000,00	40.000,00
09	Previdência Social			4.763.000,00	4.763.000,00
09 122	Administração Geral			322.000,00	322.000,00
09 122 0601	Previdência de Inativos e Pensionistas do Município			322.000,00	322.000,00
09 272	Previdência do Regime Estatutário			4.441.000,00	4.441.000,00
09 272 0601	Previdência de Inativos e Pensionistas do Município			4.441.000,00	4.441.000,00
10	Saúde			13.403.000,00	13.403.000,00
10 122	Administração Geral			2.704.400,00	2.704.400,00
10 122 0401	Gestão Administrativa do Município			2.607.000,00	2.607.000,00
10 122 0494	Manutenção da CODEAM - NIS			17.400,00	17.400,00
10 122 1005	Gestão Política de Saúde Municipal			40.000,00	40.000,00
10 122 1006	Reequipamento da Saúde			20.000,00	20.000,00
10 122 1010	Ampliação da Rede Física de Saúde			20.000,00	20.000,00
10 126	Tecnologia da Informação			10.000,00	10.000,00
10 126 1011	Informatização do Sistema de Saúde			10.000,00	10.000,00
10 301	Atenção Básica			5.743.800,00	5.743.800,00
10 301 0494	Manutenção da CODEAM - NIS			28.800,00	28.800,00
10 301 1001	Aterção Básica em Saúde			5.615.000,00	5.615.000,00
10 301 1006	Reequipamento da Saúde			20.000,00	20.000,00
10 301 1009	Saúde na Escola - PSE			16.000,00	16.000,00
10 301 1010	Ampliação da Rede Física de Saúde			80.000,00	80.000,00
10 302	Assistência Hospitalar e Ambulatorial			4.283.000,00	4.283.000,00
10 302 0494	Manutenção da CODEAM - NIS			9.000,00	9.000,00
10 302 1002	Assistência Ambulatorial e Hospitalar Especializada			4.242.000,00	4.242.000,00
10 302 1006	Tratamento Fora de Domicílio - TFD			12.000,00	12.000,00
10 302 1010	Ampliação da Rede Física de Saúde			20.000,00	20.000,00
10 303	Suporte Profilático e Terapêutico			372.300,00	372.300,00
10 303 0494	Manutenção da CODEAM - NIS			2.300,00	2.300,00
10 303 1004	Assistência Farmacêutica e Insumos Estratégicos			360.000,00	360.000,00
10 303 1006	Reequipamento da Saúde			10.000,00	10.000,00
10 304	Vigilância Sanitária			148.000,00	148.000,00
10 304 1003	Vigilância, Prevenção e Controle de Doenças e Agravos			148.000,00	148.000,00
10 305	Vigilância Epidemiológica			131.700,00	131.700,00
10 305 0494	Manutenção da CODEAM - NIS			2.700,00	2.700,00
10 305 1003	Vigilância, Prevenção e Controle de Doenças e Agravos			124.000,00	124.000,00
10 305 1006	Reequipamento da Saúde			5.000,00	5.000,00
10 306	Alimentação e Nutrição			10.000,00	10.000,00
10 306 1007	Alimentação e Nutrição			10.000,00	10.000,00



**PREFEITURA MUNICIPAL DE JUCATI**

RUA RUI BARBOSA, 65 - CNPJ:35-60790/0001-91

Orçamento Programa - Exercício de 2024

Anexo 08

Page 3

Lei: , Data:

**DESPESA POR FUNÇÃO, SUBFUNÇÃO E PROGRAMAS
CONFORME O VÍNCULO COM OS RECURSOS**

(Inc. II, § 2º, Art. 2º)

Código	Especificação	Ordinário	Vinculado	Adm. Indireta	Total
12	Educação	2.085.006,00	22.273.000,00	28.000,00	24.386.006,00
12 122	Administração Geral	1.107.000,00		20.400,00	1.127.400,00
12 122 0401	Gestão Administrativa do Município	1.077.000,00			1.077.000,00
12 122 0492	Manutenção da CODEAM - NIE			20.400,00	20.400,00
12 122 1201	Gestão de Política de Educação	15.000,00			15.000,00
12 122 1202	Aperfeiçoamento e Modernização do Sistema de Ensino	5.000,00			5.000,00
12 122 1204	Reequipamento das Unidades Educacionais do Município	10.000,00			10.000,00
12 123	Administração Financeira	5.000,00			5.000,00
12 123 1203	Apoio à Instituição Educacional Sem Fins Lucrativos	5.000,00			5.000,00
12 128	Formação de Recursos Humanos	4.000,00			4.000,00
12 128 1205	Qualidade Escolar Municipal	4.000,00			4.000,00
12 306	Alimentação e Nutrição	100.000,00	320.000,00		420.000,00
12 306 1207	Alimentação Suplementar para os Alunos da Educação Básica	100.000,00	320.000,00		420.000,00
12 361	Ensino Fundamental	473.000,00	18.627.000,00	2.800,00	19.102.800,00
12 361 0492	Manutenção da CODEAM - NIE			2.800,00	2.800,00
12 361 1204	Reequipamento das Unidades Educacionais do Município		50.000,00		50.000,00
12 361 1206	Programa de Apoio Cidático e Pedagógico	10.000,00			10.000,00
12 361 1208	Expansão e Melhorias da Rede Física de Ensino		30.000,00		30.000,00
12 361 1208	Transporte Escolar		1.360.000,00		1.360.000,00
12 361 1211	Manutenção e Desenvolvimento do Ensino Fundamental	363.000,00	17.155.000,00		17.518.000,00
12 361 1216	Dinheiro Direto na Escola (PDE)		20.000,00		20.000,00
12 361 1217	PDE - Plano de Desenvolvimento Escolar		6.000,00		6.000,00
12 361 1222	Programa Saúde na Escola		6.000,00		6.000,00
12 361 1223	Manutenção da Educação Básica - Recurso Próprio	100.000,00			100.000,00
12 362	Ensino Médio	22.000,00			22.000,00
12 362 1212	Desenvolvimento do Ensino Médio	22.000,00			22.000,00
12 363	Ensino Profissional	16.000,00			16.000,00
12 363 1213	Desenvolvimento do Ensino Técnico Profissionalizante	16.000,00			16.000,00
12 364	Ensino Superior	202.000,00			202.000,00
12 364 1210	Transporte Escolar Universitário	202.000,00			202.000,00
12 365	Educação Infantil	62.000,00	3.250.000,00	4.800,00	3.316.800,00
12 365 0492	Manutenção da CODEAM - NIE			4.800,00	4.800,00
12 365 1214	Desenvolvimento da Educação Infantil	62.000,00	3.250.000,00		3.312.000,00
12 366	Educação de Jovens e Adultos		76.000,00		76.000,00
12 366 1215	Educação de Jovens e Adultos		76.000,00		76.000,00
12 367	Educação Especial	27.000,00			27.000,00
12 367 1219	Desenvolvimento da Educação Especial	27.000,00			27.000,00
12 573	Disseminação do Conhecimento Científico e Tecnológico	27.000,00			27.000,00
12 573 1218	Inclusão Digital	27.000,00			27.000,00
12 805	Abastecimento	20.000,00			20.000,00
12 805 1220	Horta Escolar	20.000,00			20.000,00
13	Cultura	810.000,00			810.000,00
13 123	Administração Financeira	5.000,00			5.000,00
13 123 0401	Gestão Administrativa do Município	5.000,00			5.000,00
13 301	Patrimônio Histórico, Artístico e Arqueológico	10.000,00			10.000,00
13 301 1301	Revitalização do Patrimônio Histórico	10.000,00			10.000,00
13 605	Turismo	595.000,00			595.000,00



**PREFEITURA MUNICIPAL DE JUCATI**

RUA RUI BARBOSA, 65 - CNPJ:354507900001-91

Orçamento Programa - Exercício de 2024

Anexo 08

Page 4

Lei: , Data:

**DESPESA POR FUNÇÃO, SUBFUNÇÃO E PROGRAMAS
CONFORME O VÍNCULO COM OS RECURSOS**

(Inc. II, § 2º, Art. 2º)

Código	Especificação	Ordinário	Vinculada	Adm. Indireta	Total
13 595 1302	Promoção de Eventos	595.000,00			595.000,00
15	Urbanismo	4.792.000,00		47.000,00	4.839.000,00
15 122	Administração Geral	4.171.000,00			4.171.000,00
15 122 0401	Gestão Administrativa do Município	4.171.000,00			4.171.000,00
15 451	Infra-Estrutura Urbana	606.000,00			606.000,00
15 451 1502	Infra - Estrutura Urbana	606.000,00			606.000,00
15 452	Serviços Urbanos	15.000,00		47.000,00	62.000,00
15 452 0493	Manutenção da CODEAN - NIFP			47.000,00	47.000,00
15 452 1501	Modernização dos Serviços Públicos	15.000,00			15.000,00
16	Habitação	10.000,00			10.000,00
15 452	Habitação Urbana	10.000,00			10.000,00
16 452 1601	Habitação Popular	10.000,00			10.000,00
17	Saneamento	296.000,00			296.000,00
17 511	Saneamento Básico Rural	200.000,00			200.000,00
17 511 1701	Saneamento Simplificado e Não Simplificado	200.000,00			200.000,00
17 512	Saneamento Básico Urbano	95.000,00			95.000,00
17 512 1701	Saneamento Simplificado e Não Simplificado	85.000,00			85.000,00
17 512 1702	Aterro Sanitário	10.000,00			10.000,00
18	Gestão Ambiental	248.000,00		48.000,00	298.000,00
18 122	Administração Geral	99.000,00			99.000,00
18 122 1802	Qualidade Ambiental	99.000,00			99.000,00
18 511	Saneamento Básico Rural			1.800,00	1.800,00
18 511 0495	Manutenção da CODEAM - NISB			1.800,00	1.800,00
18 541	Preservação e Conservação Ambiental	105.000,00		47.200,00	152.200,00
18 541 0495	Manutenção da CODEAM - NISB			47.200,00	47.200,00
18 541 1801	Resíduos Sólidos Urbanos	105.000,00			105.000,00
18 544	Recursos Hídricos	45.000,00			45.000,00
18 544 1803	Serviços Urbano de Água e Esgoto	45.000,00			45.000,00
20	Agricultura	5.085.000,00			5.085.000,00
20 122	Administração Geral	5.022.000,00			5.022.000,00
20 122 0401	Gestão Administrativa do Município	5.012.000,00			5.012.000,00
20 122 0403	Reequipamento da Administração	10.000,00			10.000,00
20 805	Abastecimento	63.000,00			63.000,00
20 805 2001	Programa Nacional de Agricultura Familiar - PRONAF	8.000,00			8.000,00
20 805 2002	Abastecimento Agroalimentar	5.000,00			5.000,00
20 805 2003	Produção e Distribuição de Sementes e Mudas	21.000,00			21.000,00
20 805 2004	Campanha de Vacinação de Animais	8.000,00			8.000,00
20 805 2005	Ampliação do Abastecimento de Produtos Primários	10.000,00			10.000,00
20 805 2006	Bolsa - Safra	10.000,00			10.000,00
23	Comércio e Serviços	45.000,00			45.000,00
23 126	Tecnologia da Informação	20.000,00			20.000,00
23 126 2303	Núcleo Tecnológico Juvenil de Informatização	20.000,00			20.000,00
23 691	Promoção Comercial	25.000,00			25.000,00
23 691 2301	Apoio ao Pequeno Empreendedor	15.000,00			15.000,00
23 691 2302	Modernização de Feiras Livres	10.000,00			10.000,00



**PREFEITURA MUNICIPAL DE JUCATI**

RUA RUI BARBOSA, 85 - CNPJ: 354507900001-91

Orçamento Programa - Exercício de 2024

Anexo 08

Page 5

Lei: , Data:

**DESPESA POR FUNÇÃO, SUBFUNÇÃO E PROGRAMAS
CONFORME O VÍNCULO COM OS RECURSOS**

(Inc. II, § 2º, Art. 2º)

Código	Especificação	Ordinário	Vinculado	Adm. Indireta	Total
25	Energia	12.000,00			12.000,00
25 752	Energia Elétrica	12.000,00			12.000,00
25 752 2501	Eletificação Municipal	12.000,00			12.000,00
26	Transporte	56.000,00			56.000,00
26 782	Transporte Rodoviário	56.000,00			56.000,00
26 782 0401	Gestão Administrativa do Município	25.000,00			25.000,00
26 782 2601	Qualidade de Rodovias e Estradas	20.000,00			20.000,00
26 782 2602	Educação no Trânsito	11.000,00			11.000,00
27	Desporto e Lazer	83.000,00			83.000,00
27 812	Desporto Comunitário	10.000,00			10.000,00
27 812 2701	Cultura, Desporto e Lazer Municipal	10.000,00			10.000,00
27 813	Lazer	73.000,00			73.000,00
27 813 2702	Iniciação Desportiva Educacional	73.000,00			73.000,00
28	Encargos Especiais	330.000,00		20.100,00	350.100,00
28 843	Serviço da Dívida Interna	280.000,00		14.000,00	294.000,00
28 843 0000	Encargos Especiais	280.000,00		4.000,00	284.000,00
28 843 0001	Gestão do Poder Legislativo			10.000,00	10.000,00
28 846	Outros Encargos Especiais	50.000,00		15.100,00	65.100,00
28 846 0000	Encargos Especiais	50.000,00		12.000,00	62.000,00
28 846 0490	Manutenção da CODEAM			3.100,00	3.100,00
99	Reserva de Contingência	556.000,00		6.000,00	562.000,00
99 999	Reserva de Contingência	556.000,00		6.000,00	562.000,00
99 999 9999	Reserva de Contingência	556.000,00		6.000,00	562.000,00
TOTAL		19.298.000,00	22.273.000,00	24.638.000,00	66.207.000,00



**PREFEITURA MUNICIPAL DE JUCATI**

RUA RUI BARBOSA, 65 - CNPJ: 35450790/0001-91

Orçamento Programa - Exercício de 2024

Anexo 09

Page 1

DEMONSTRATIVO DAS DESPESAS POR ORGÃO E FUNÇÕES DE GOVERNO

(Inc. II, § 2º, Art. 2º)

Lei: , Data:

Orgão:			Valor
01 01	CÂMARA MUNICIPAL		
Função	01	Legislativa	2.350.000,00
Função	28	Encargos Especiais	10.000,00
02 01	GABINETE DO PREFEITO		
Função	04	Administração	1.302.000,00
02 02	SECRETARIA DE PLANEJAMENTO, GOVERNO		
Função	04	Administração	269.000,00
02 03	SECRETARIA DE ADMINISTRAÇÃO		
Função	04	Administração	2.502.000,00
02 04	SECRETARIA DA FAZENDA MUNICIPAL		
Função	04	Administração	994.000,00
Função	28	Encargos Especiais	330.000,00
Função	99	Reserva de Contingência	556.000,00
02 05	PROCURADORIA GERAL DO MUNICÍPIO		
Função	04	Administração	41.000,00
02 06	SECRETARIA DE AGRICULTURA E ABASTECIMENTO		
Função	20	Agricultura	5.075.000,00
02 07	SECRETARIA DE EDUCAÇÃO, CULTURA E DESPORTO		
Função	12	Educação	24.308.000,00
Função	13	Cultura	600.000,00
Função	27	Desporto e Lazer	73.000,00
02 08	SECRETARIA DE SERVIÇOS PÚBLICOS		
Função	12	Educação	30.000,00
Função	13	Cultura	10.000,00
Função	15	Urbanismo	4.792.000,00
Função	16	Habitação	10.000,00
Função	17	Saneamento	295.000,00
Função	18	Gestão Ambiental	150.000,00
Função	20	Agricultura	10.000,00
Função	23	Comércio e Serviços	45.000,00
Função	25	Energia	12.000,00
Função	26	Transporte	58.000,00
Função	27	Desporto e Lazer	10.000,00



**PREFEITURA MUNICIPAL DE JUCATI**

RUA RUI BARBOSA, 65 - CNPJ:35450790/0001-91

Orçamento Programa - Exercício de 2024

Anexo 09

Page 2

DEMONSTRATIVO DAS DESPESAS POR ORGÃO E FUNÇÕES DE GOVERNO

(Inc. II, § 2º, Art. 2º)

Lei: , Data:

Orgão	Função	Descrição	Valor
02 08		SECRETARIA DE SERVIÇOS PÚBLICOS	
02 09		SECRETARIA DE MEIO AMBIENTE	
18		Gestão Ambiental	99.000,00
03 01		FUNDO MUNICIPAL DE ASSISTÊNCIA SOCIAL	
06		Assistência Social	3.875.000,00
28		Encargos Especiais	7.000,00
03 02		FUNDECA	
08		Assistência Social	41.000,00
03 03		IPSEJU	
09		Previdência Social	4.763.000,00
26		Encargos Especiais	2.000,00
03 04		FUNDO MUNICIPAL DE SAÚDE	
10		Saúde	13.343.000,00
28		Encargos Especiais	7.000,00
03 05		CONSÓRCIO PÚBLICO - CODEAM	
04		Administração	30.900,00
08		Assistência Social	16.000,00
10		Saúde	60.000,00
12		Educação	28.000,00
15		Urbanismo	47.000,00
18		Gestão Ambiental	49.000,00
28		Encargos Especiais	3.100,00
99		Reserva de Contingência	6.000,00
TOTAL GERAL			66.207.000,00

RESUMO DO TOTAL ORÇADO POR ORGÃO

01 01	CÂMARA MUNICIPAL	2.360.000,00
02 01	GABINETE DO PREFEITO	1.302.000,00
02 02	SECRETARIA DE PLANEJAMENTO, GOVERNO	259.000,00
02 03	SECRETARIA DE ADMINISTRAÇÃO	2.502.000,00
02 04	SECRETARIA DA FAZENDA MUNICIPAL	1.880.000,00
02 05	PROCURADORIA GERAL DO MUNICÍPIO	41.000,00
02 06	SECRETARIA DE AGRICULTURA E ABASTECIMENTO	5.075.000,00



**PREFEITURA MUNICIPAL DE JUCATI**

RUA RUI BARBOSA, 65 - CNPJ:35450790/0001-91

Orçamento Programa - Exercício de 2024

Anexo 09

Page 3

DEMONSTRATIVO DAS DESPESAS POR ORGÃO E FUNÇÕES DE GOVERNO

(Inc. II, § 2º, Art. 2º)

Lei: , Data:

02 07	SECRETARIA DE EDUCAÇÃO, CULTURA E DESPORTO	24.981.000,00
02 08	SECRETARIA DE SERVIÇOS PÚBLICOS	5.420.000,00
02 09	SECRETARIA DE MEIO AMBIENTE	99.000,00
03 01	FUNDO MUNICIPAL DE ASSISTÊNCIA SOCIAL	3.852.000,00
03 02	FUNDECA	41.000,00
03 03	IPSEJU	4.765.000,00
03 04	FUNDO MUNICIPAL DE SAÚDE	13.350.000,00
03 05	CONSÓRCIO PÚBLICO - CODEAM	240.000,00
TOTAL		66.207.000,00

RESUMO DO TOTAL ORÇADO POR FUNÇÃO

01	Legislativa	2.350.000,00
04	Administração	5.138.900,00
08	Assistência Social	3.932.000,00
09	Previdência Social	4.763.000,00
10	Saúde	13.403.000,00
12	Educação	24.366.000,00
13	Cultura	610.000,00
15	Urbanismo	4.839.000,00
16	Habitação	10.000,00
17	Saneamento	295.000,00
18	Gestão Ambiental	298.000,00
20	Agricultura	5.085.000,00
23	Comércio e Serviços	45.000,00
25	Energia	12.000,00
26	Transporte	56.000,00
27	Desporto e Lazer	83.000,00
28	Encargos Especiais	359.100,00
99	Reserva de Contingência	562.000,00
TOTAL		66.207.000,00





PREFEITURA MUNICIPAL DE JUCATI
RUA RUI BARBOSA, 65 - CNPJ:35450780/0001-91

Orçamento Programa - Exercício de 2024

Lei: , Data:

QUADRO AUXILIAR DE DETALHAMENTO DA DESPESA

PODER	01	PODER LEGISLATIVO
ORGÃO	01	CÂMARA MUNICIPAL
UNIDADE	00	CÂMARA MUNICIPAL

Aplicação Programada	Proj/Ativ	Finalidade	Categoria	Detalhada	Total Grupo	Total Categ.	Total Func.
		F.R. - C.A.					
Edificação, Ampliação, Reforma e/ou Reestruturação de Prédio da Câmara	01.031.0001.1001.0000						140.000,00
3	DESPESAS CORREN					80.000,00	
3	OUTRAS DESPESAS CORRENTES				60.000,00		
	OUTROS SERVIÇOS DE TERCEIROS - PESSOA FÍSICA	3.3.90.36.00		40.000,00			
	OUTROS SERVIÇOS DE TERCEIROS - PESSOA JURÍDICA	3.3.90.39.00		40.000,00			
4	DESPESAS DE CAPÍT					60.000,00	
4	INVESTIMENTOS				60.000,00		
	OBRAS E INSTALAÇÕES	4.4.90.51.00		60.000,00			
Aquisição de Veículos para o Poder Legislativo	01.031.0001.1002.0000						190.000,00
3	DESPESAS CORREN					110.000,00	
3	OUTRAS DESPESAS CORRENTES				110.000,00		
	MATERIAL DE CONSUMO	3.3.90.30.00		50.000,00			
	OUTROS SERVIÇOS DE TERCEIROS - PESSOA FÍSICA	3.3.90.36.00		20.000,00			
	OUTROS SERVIÇOS DE TERCEIROS - PESSOA JURÍDICA	3.3.90.39.00		40.000,00			
4	DESPESAS DE CAPÍT					80.000,00	
4	INVESTIMENTOS				80.000,00		
	EQUIPAMENTOS E MATERIAL PERMANENTE	4.4.90.52.00		80.000,00			
Gestão Administrativa do Poder Legislativo	01.031.0001.2001.0000						730.000,00
3	DESPESAS CORREN					720.000,00	
1	PESSOAL E ENCARGOS SOCIAIS				295.000,00		
	CONTRATAÇÃO POR TEMPO DETERMINADO	3.1.90.04.00		55.000,00			
	VENCIMENTOS E VANTAGENS FIXAS - PESSOAL CIVIL	3.1.90.11.00		120.000,00			
	OBRIGAÇÕES PATRONAIS	3.1.90.13.00		30.000,00			
	SENTENÇAS JUDICIAIS	3.1.90.91.00		5.000,00			
	INDENIZAÇÕES E RESTITUIÇÕES TRABALHISTAS	3.1.90.94.00		30.000,00			
	OBRIGAÇÕES PATRONAIS - INTRA-ORÇAMENTÁRIO	3.1.91.13.00		25.000,00			
3	OUTRAS DESPESAS CORRENTES				455.000,00		
	Outros Benefícios Assistenciais do servidor e do militar	3.3.90.08.00		5.000,00			
	DIÁRIAS - CIVIL	3.3.90.14.00		30.000,00			
	MATERIAL DE CONSUMO	3.3.90.30.00		25.000,00			
	PASSAGENS E DESPESAS COM LOCOMOÇÃO	3.3.90.33.00		10.000,00			
	SERVIÇOS DE CONSULTORIA	3.3.90.35.00		150.000,00			
	OUTROS SERVIÇOS DE TERCEIROS - PESSOA FÍSICA	3.3.90.36.00		70.000,00			
	OUTROS SERVIÇOS DE TERCEIROS - PESSOA JURÍDICA	3.3.90.39.00		140.000,00			
	OBRIGAÇÕES TRIBUTÁRIAS E CONTRIBUTIVAS	3.3.90.47.00		15.000,00			
	DESPESAS DE EXERCÍCIOS ANTERIORES	3.3.90.92.00		10.000,00			
4	DESPESAS DE CAPÍT					30.000,00	
4	INVESTIMENTOS				30.000,00		
	EQUIPAMENTOS E MATERIAL PERMANENTE	4.4.90.52.00		30.000,00			
Manutenção, Cap. e Qualificação de Servidores Públicos e Vereadores	01.031.0001.2002.0000						85.000,00
3	DESPESAS CORREN					85.000,00	
3	OUTRAS DESPESAS CORRENTES				85.000,00		
	DIÁRIAS - CIVIL	3.3.90.14.00		50.000,00			
	MATERIAL DE CONSUMO	3.3.90.30.00		10.000,00			
	OUTROS SERVIÇOS DE TERCEIROS - PESSOA FÍSICA	3.3.90.36.00		10.000,00			
	OUTROS SERVIÇOS DE TERCEIROS - PESSOA JURÍDICA	3.3.90.39.00		15.000,00			





PREFEITURA MUNICIPAL DE JUCATI
RUA RUI BARBOSA, 05 - CNPJ:35450790/0001-91

Orçamento Programa - Exercício de 2024

Page 2

Lei: , Data:

QUADRO AUXILIAR DE DETALHAMENTO DA DESPESA

PODER	01	PODER LEGISLATIVO
ORGÃO	01	CÂMARA MUNICIPAL
UNIDADE	00	CÂMARA MUNICIPAL

Aplicação Programada	Proj/Ativ	Finalidade	Categoria	Detalhada	Total Grupo	Total Categ.	Total Func.
		F.R. - C.A.					
Treinamento, Cap. e Qualificação de Servidores Públicos e Vereadores	01.031.0001.2002.0000						85.000,00
Despesa com Subsidios de Vereadores	01.031.0001.2003.0000					1.098.000,00	1.098.000,00
3	DESPESAS CORREN						
1	PESSOAL E ENCARGOS SOCIAIS				1.013.000,00		
	VENCIMENTOS E VANTAGENS FIXAS - PESSOAL CIVIL	3.1.90.11.00		840.000,00			
	OBRIGAÇÕES PATRONAIS	3.1.90.13.00		170.000,00			
	OBRIGAÇÕES PATRONAIS - INTRA-ORÇAMENTÁRIO	3.1.91.13.00		3.000,00			
3	OUTRAS DESPESAS CORRENTES				85.000,00		
	INDENIZAÇÕES E RESTITUIÇÕES	3.3.90.93.00		85.000,00			
Despesa com Cerimonial e Eventos do Poder Legislativo	01.031.0001.2004.0000					20.000,00	20.000,00
3	DESPESAS CORREN						
3	OUTRAS DESPESAS CORRENTES				20.000,00		
	MATERIAL DE CONSUMO	3.3.90.30.00		5.000,00			
	OUTROS SERVIÇOS DE TERCEIROS - PESSOA FÍSICA	3.3.90.36.00		8.000,00			
	OUTROS SERVIÇOS DE TERCEIROS - PESSOA JURÍDICA	3.3.90.39.00		7.000,00			
Despesas com Controladoria Interna	01.031.0001.2125.0000					67.000,00	67.000,00
3	DESPESAS CORREN						
1	PESSOAL E ENCARGOS SOCIAIS				67.000,00		
	VENCIMENTOS E VANTAGENS FIXAS - PESSOAL CIVIL	3.1.90.11.00		45.000,00			
	OBRIGAÇÕES PATRONAIS	3.1.90.13.00		12.000,00			
	INDENIZAÇÕES E RESTITUIÇÕES TRABALHISTAS	3.1.90.94.00		5.000,00			
	OBRIGAÇÕES PATRONAIS - INTRA-ORÇAMENTÁRIO	3.1.91.13.00		5.000,00			
Amortização da Dívida Interna	26.843.0001.1003.0000					5.000,00	10.000,00
3	DESPESAS CORREN						
2	JUROS E ENCARGOS DA DÍVIDA				5.000,00		
	JUROS SOBRE A DÍVIDA POR CONTRATO	3.2.90.21.00		5.000,00			
4	DESPESAS DE CAPIT					5.000,00	
6	AMORTIZAÇÃO DA DÍVIDA				5.000,00		
	PRINCIPAL DA DÍVIDA CONTRATUAL RESGATADA	4.8.90.71.00		5.000,00			
TOTAL							2.360.000,00



PORTAL DA TRANSPARENCIA
<http://cloud.it-solucoes.inf.br/transparenciaMunicipal/download/1-20240100114906.pdf>
 assinado por: idUser 78



PREFEITURA MUNICIPAL DE JUCATI
RUA RUI BARBOSA, 65 - CNPJ.35450790/0001-91

Orçamento Programa - Exercício de 2024

Page 3

Lei: , Data:

QUADRO AUXILIAR DE DETALHAMENTO DA DESPESA

PODER	02	PODER EXECUTIVO
ORGÃO	01	GABINETE DO PREFEITO
UNIDADE	00	GABINETE DO PREFEITO

Aplicação Programada	Proj/Ativ	Finalidade F.R. - C.A.	Categoria	Detalhada	Total Grupo	Total Categ.	Total Func.
Aquisição de Equipamentos para o Programa SIAPIC	04.122.0401.1073.0000						35.000,00
4 DESPESAS DE CAPT						35.000,00	
4 INVESTIMENTOS					35.000,00		
EQUIPAMENTOS E MATERIAL PERMANENTE			4.4.90.52.00	35.000,00			
Manutenção das Atividades do Gabinete	04.122.0401.2005.0000						1.152.000,00
3 DESPESAS CORREN						1.152.000,00	
1 PESSOAL E ENCARGOS SOCIAIS					956.000,00		
CONTRATAÇÃO POR TEMPO DETERMINADO			3.1.90.04.00	3.000,00			
VENCIMENTOS E VANTAGENS FIXAS - PESSOAL CIVIL			3.1.90.11.00	750.000,00			
OBRIGAÇÕES PATRONAIS			3.1.90.13.00	1.000,00			
OUTRAS DESPESAS VARIÁVEIS - PESSOAL CIVIL			3.1.90.16.00	1.000,00			
INDENIZAÇÕES E RESTITUIÇÕES TRABALHISTAS			3.1.90.94.00	200.000,00			
OBRIGAÇÕES PATRONAIS - INTRA-ORÇAMENTÁRIO			3.1.91.13.00	1.000,00			
3 OUTRAS DESPESAS CORRENTES					196.000,00		
Outros Benefícios Assistenciais do servidor e do militar			3.3.90.08.00	1.000,00			
DIÁRIAS - CIVIL			3.3.90.14.00	20.000,00			
MATERIAL DE CONSUMO			3.3.90.30.00	40.000,00			
PREMIAÇÕES CULTURAIS, ARTÍSTICAS, CIENTÍFICAS, DESPORTI			3.3.90.31.00	2.000,00			
PASSAGENS E DESPESAS COM LOCOMOÇÃO			3.3.90.33.00	5.000,00			
OUTROS SERVIÇOS DE TERCEIROS - PESSOA FÍSICA			3.3.90.36.00	3.000,00			
OUTROS SERVIÇOS DE TERCEIROS - PESSOA JURÍDICA			3.3.90.39.00	120.000,00			
Aporte para Cobertura do Déficit Atuarial do RPPS			3.3.91.67.00	5.000,00			
Implantação e Manutenção do Sistema SIAPIC	04.122.0401.2130.0000						20.000,00
3 DESPESAS CORREN						20.000,00	
3 OUTRAS DESPESAS CORRENTES					20.000,00		
CONTRATAÇÃO POR TEMPO DETERMINADO - PESSOAL CIVIL			3.3.90.04.00	5.000,00			
MATERIAL DE CONSUMO			3.3.90.30.00	5.000,00			
OUTROS SERVIÇOS DE TERCEIROS - PESSOA FÍSICA			3.3.90.36.00	5.000,00			
OUTROS SERVIÇOS DE TERCEIROS - PESSOA JURÍDICA			3.3.90.39.00	5.000,00			
Aquisição de Móveis, Veículos, Máquinas e Equipamentos	04.122.0403.1005.0000						5.000,00
4 DESPESAS DE CAPT						5.000,00	
4 INVESTIMENTOS					5.000,00		
EQUIPAMENTOS E MATERIAL PERMANENTE			4.4.90.52.00	5.000,00			
Manutenção do Controle Interno	04.122.0411.2005.0000						4.000,00
3 DESPESAS CORREN						4.000,00	
1 PESSOAL E ENCARGOS SOCIAIS					3.000,00		
OBRIGAÇÕES PATRONAIS			3.1.90.13.00	1.000,00			
OUTRAS DESPESAS VARIÁVEIS - PESSOAL CIVIL			3.1.90.16.00	1.000,00			
OBRIGAÇÕES PATRONAIS - INTRA-ORÇAMENTÁRIO			3.1.91.13.00	1.000,00			
3 OUTRAS DESPESAS CORRENTES					1.000,00		
Outros Benefícios Assistenciais do servidor e do militar			3.3.90.08.00	1.000,00			
Manutenção do Controle Interno	04.124.0411.2006.0000						86.000,00
3 DESPESAS CORREN						86.000,00	





PREFEITURA MUNICIPAL DE JUCATI
RUA RUI BARBOSA, 85 - CNPJ: 35453790/0001-91

Orçamento Programa - Exercício de 2024

Page 4

QUADRO AUXILIAR DE DETALHAMENTO DA DESPESA

Lei: , Data:

PODER	02	PODER EXECUTIVO
ORGÃO	01	GABINETE DO PREFEITO
UNIDADE	00	GABINETE DO PREFEITO

Aplicação Programada	Proj/Ativ	Finalidade	Categoria	Detalhada	Total Grupo	Total Categ.	Total Func.
Manutenção do Controle Interno	04.124.3411.2000.0000	FR. - C.A.					85.000,00
3	DESPESAS CORREN					85.000,00	
1	PESSOAL E ENCARGOS SOCIAIS				79.000,00		
	CONTRATAÇÃO POR TEMPO DETERMINADO		3.1.90.04.00	2.000,00			
	VENCIMENTOS E VANTAGENS FIXAS - PESSOAL CIVIL		3.1.90.11.00	70.000,00			
	INDENIZAÇÕES E RESTITUIÇÕES TRABALHISTAS		3.1.90.94.00	4.000,00			
3	OUTRAS DESPESAS CORRENTES				10.000,00		
	DIÁRIAS - CIVIL		3.3.90.14.00	1.000,00			
	MATERIAL DE CONSUMO		3.3.90.30.00	2.000,00			
	SERVIÇOS DE CONSULTORIA		3.3.90.35.00	2.000,00			
	OUTROS SERVIÇOS DE TERCEIROS - PESSOA FÍSICA		3.3.90.36.00	2.000,00			
	OUTROS SERVIÇOS DE TERCEIROS - PESSOA JURÍDICA		3.3.90.39.00	2.000,00			
	Aperfe para Cobertura do Déficit Atuarial do RPPS		3.3.91.07.00	1.000,00			
TOTAL							1.302.000,00





PREFEITURA MUNICIPAL DE JUCATI
RUA RUI BARBOSA, 65 - CNPJ:35450790/0001-91

Orçamento Programa - Exercício de 2024

Page 5

QUADRO AUXILIAR DE DETALHAMENTO DA DESPESA

Lei: , Data:

PODER 02 PODER EXECUTIVO
ORGÃO 02 SECRETARIA DE PLANEJAMENTO, GOVERNO
UNIDADE 01 SECRETARIA DE PLANEJAMENTO, GOVERNO

Aplicação Programada	Proj/Ativ	Finalidade	Categoria	Detalhada	Total Grupo	Total Categ.	Total Func.
		F.R. - C.A.					
Manutenção das Atividades da Secretaria	04.122.0401.2007.0000						151.000,00
3	DESPESAS CORREN					151.000,00	
1	PESSOAL E ENCARGOS SOCIAIS				122.000,00		
	CONTRATAÇÃO POR TEMPO DETERMINADO		3.1.90.04.00	5.000,00			
	VENCIMENTOS E VANTAGENS FIXAS - PESSOAL CIVIL		3.1.90.11.00	100.000,00			
	OBRIGAÇÕES PATRONAIS		3.1.90.13.00	2.000,00			
	OUTRAS DESPESAS VARIÁVEIS - PESSOAL CIVIL		3.1.90.16.00	1.000,00			
	INDENIZAÇÕES E RESTITUIÇÕES TRABALHISTAS		3.1.90.94.00	12.000,00			
	OBRIGAÇÕES PATRONAIS - INTRA-ORÇAMENTÁRIO		3.1.91.13.00	2.000,00			
3	OUTRAS DESPESAS CORRENTES				29.000,00		
	Outros Benefícios Assistenciais do servidor e do militar		3.3.90.08.00	2.000,00			
	DIÁRIAS - CIVIL		3.3.90.14.00	1.000,00			
	MATERIAL DE CONSUMO		3.3.90.30.00	5.000,00			
	PREMIAÇÕES CULTURAIS, ARTÍSTICAS, CIENTÍFICAS, DESPORTI		3.3.90.31.00	2.000,00			
	SERVIÇOS DE CONSULTORIA		3.3.90.35.00	5.000,00			
	OUTROS SERVIÇOS DE TERCEIROS - PESSOA FÍSICA		3.3.90.36.00	5.000,00			
	OUTROS SERVIÇOS DE TERCEIROS - PESSOA JURÍDICA		3.3.90.38.00	8.000,00			
	Aporte para Cobertura do Déficit Atuarial do RPPS		3.3.91.07.00	1.000,00			
Aquisição de Veículos, Máquinas e Equipamentos diversos p/ os órgãos e Unidades	04.122.0403.1006.0000						5.000,00
4	DESPESAS DE CAPIT					5.000,00	
4	INVESTIMENTOS				5.000,00		
	EQUIPAMENTOS E MATERIAL PERMANENTE		4.4.90.52.00	5.000,00			
Divulgação Institucional Administrativa	04.131.0404.2008.0000						113.000,00
3	DESPESAS CORREN					113.000,00	
3	OUTRAS DESPESAS CORRENTES				113.000,00		
	MATERIAL DE CONSUMO		3.3.90.30.00	2.000,00			
	OUTROS SERVIÇOS DE TERCEIROS - PESSOA FÍSICA		3.3.90.36.00	35.000,00			
	OUTROS SERVIÇOS DE TERCEIROS - PESSOA JURÍDICA		3.3.90.38.00	76.000,00			
TOTAL							296.000,00





PREFEITURA MUNICIPAL DE JUCATI
RUA RUI BARBOSA, 65 - CNPJ:35450790/0001-91

Orçamento Programa - Exercício de 2024

QUADRO AUXILIAR DE DETALHAMENTO DA DESPESA

Lei: , Data:

PODER	02	PODER EXECUTIVO
ORGÃO	03	SECRETARIA DE ADMINISTRAÇÃO
UNIDADE	01	SECRETARIA DE ADMINISTRAÇÃO

Aplicação Programada	Proj/Ativ	Finalidade	Categoria	Detalhada	TotalGrupo	Total Categ.	Total Func.
		F.R. - C.A.					
Gestão Administrativa da Secretaria	04.122.0401.2009.0000						2.113.000,00
3	DESPESAS CORREN					2.113.000,00	
1	PESSOAL E ENCARGOS SOCIAIS				1.355.000,00		
	CONTRATAÇÃO POR TEMPO DETERMINADO		3.1.90.04.00	171.000,00			
	VENCIMENTOS E VANTAGENS FIXAS - PESSOAL CIVIL		3.1.90.11.00	290.000,00			
	OBRIGAÇÕES PATRONAIS		3.1.90.13.00	698.000,00			
	OUTRAS DESPESAS VARIÁVEIS - PESSOAL CIVIL		3.1.90.18.00	1.000,00			
	DESPESAS DE EXERCÍCIOS ANTERIORES		3.1.90.82.00	5.000,00			
	INDENIZAÇÕES E RESTITUIÇÕES TRABALHISTAS		3.1.90.94.00	150.000,00			
	OBRIGAÇÕES PATRONAIS - INTRA-ORÇAMENTÁRIO		3.1.91.13.00	70.000,00			
3	OUTRAS DESPESAS CORRENTES				758.000,00		
	Outros Benefícios Assistenciais do servidor e do militar		3.3.90.06.00	8.000,00			
	DIÁRIAS - CIVIL		3.3.90.14.00	10.000,00			
	MATERIAL DE CONSUMO		3.3.90.30.00	75.000,00			
	PREMIAÇÕES CULTURAIS, ARTÍSTICAS, CIENTÍFICAS, DESPORTI		3.3.90.31.00	2.000,00			
	PASSAGENS E DESPESAS COM LOCOMOÇÃO		3.3.90.33.00	2.000,00			
	Outras Despesas de Pessoal decorrentes de Contratos de Terce		3.3.90.34.00	1.000,00			
	OUTROS SERVIÇOS DE TERCEIROS - PESSOA FÍSICA		3.3.90.36.00	5.000,00			
	OUTROS SERVIÇOS DE TERCEIROS - PESSOA JURÍDICA		3.3.90.38.00	360.000,00			
	DESPESAS DE EXERCÍCIOS ANTERIORES		3.3.90.82.00	5.000,00			
	Aporte para Cobertura do Déficit Atuarial do RPPS		3.3.91.97.00	272.000,00			
Aquisição de Móveis, Veículos, Máquinas e Equipamentos	04.122.0403.1007.0000						10.000,00
4	DESPESAS DE CAPIT					10.000,00	
4	INVESTIMENTOS				10.000,00		
	EQUIPAMENTOS E MATERIAL PERMANENTE		4.4.90.52.00	10.000,00			
Contratação de Consultoria, Assistência Jurídica, Técnica Especializada	04.122.0406.2010.0000						210.000,00
3	DESPESAS CORREN					210.000,00	
3	OUTRAS DESPESAS CORRENTES				210.000,00		
	SERVIÇOS DE CONSULTORIA		3.3.90.35.00	210.000,00			
Serviços Técnicos Especializados e/ou Elaboração de Planos e Projetos	04.122.0406.2011.0000						20.000,00
3	DESPESAS CORREN					20.000,00	
3	OUTRAS DESPESAS CORRENTES				20.000,00		
	MATERIAL DE CONSUMO		3.3.90.30.00	5.000,00			
	SERVIÇOS DE CONSULTORIA		3.3.90.35.00	5.000,00			
	OUTROS SERVIÇOS DE TERCEIROS - PESSOA FÍSICA		3.3.90.36.00	5.000,00			
	OUTROS SERVIÇOS DE TERCEIROS - PESSOA JURÍDICA		3.3.90.38.00	5.000,00			
Apoio às Ações de Outros Governos	04.122.0407.2012.0000						10.000,00
3	DESPESAS CORREN					10.000,00	
3	OUTRAS DESPESAS CORRENTES				10.000,00		
	CONTRIBUIÇÕES		3.3.50.41.00	5.000,00			
	RATEIO PELA PARTICIPAÇÃO EM CONSÓRCIO PÚBLICO		3.3.71.70.00	5.000,00			
Apoio aos Conselhos	04.122.0408.2013.0000						4.000,00
3	DESPESAS CORREN					4.000,00	





PREFEITURA MUNICIPAL DE JUCATI
RUA RUI BARBOSA, 65 - CNPJ:35450790/0001-91

Orçamento Programa - Exercício de 2024

Page 7

QUADRO AUXILIAR DE DETALHAMENTO DA DESPESA

Lei: , Data:

PODER 02 PODER EXECUTIVO
ORÇÃO 03 SECRETARIA DE ADMINISTRAÇÃO
UNIDADE 01 SECRETARIA DE ADMINISTRAÇÃO

Aplicação Programada	Proj/Ativ	Finalidade	Categoria	Detalhada	TotalGrupo	Total Categ.	Total Func.
		F.R. - C.A.					
Apelo aos Conselhos	04.122.0405.2013.0000						4.000,00
3	DESPESAS CORREN					4.000,00	
3	OUTRAS DESPESAS CORRENTES				4.000,00		
	MATERIAL DE CONSUMO		3.3.90.30.00	1.000,00			
	OUTROS SERVIÇOS DE TERCEIROS - PESSOA FÍSICA		3.3.90.36.00	2.000,00			
	OUTROS SERVIÇOS DE TERCEIROS - PESSOA JURÍDICA		3.3.90.39.00	1.000,00			
Manutenção, Conservação e modernização dos Prédios Públicos	04.122.0409.2014.0000						8.000,00
3	DESPESAS CORREN					8.000,00	
3	OUTRAS DESPESAS CORRENTES				8.000,00		
	MATERIAL DE CONSUMO		3.3.90.30.00	1.000,00			
	OUTROS SERVIÇOS DE TERCEIROS - PESSOA FÍSICA		3.3.90.36.00	5.000,00			
	OUTROS SERVIÇOS DE TERCEIROS - PESSOA JURÍDICA		3.3.90.39.00	2.000,00			
Manutenção dos Sistemas de Controle Patrimonial	04.122.0410.2015.0000						9.000,00
3	DESPESAS CORREN					9.000,00	
3	OUTRAS DESPESAS CORRENTES				9.000,00		
	SERVIÇOS DE CONSULTORIA		3.3.90.35.00	5.000,00			
	OUTROS SERVIÇOS DE TERCEIROS - PESSOA FÍSICA		3.3.90.36.00	2.000,00			
	OUTROS SERVIÇOS DE TERCEIROS - PESSOA JURÍDICA		3.3.90.39.00	2.000,00			
Manutenção do Programa de Informatização Municipal, Incluindo Locação de Hardware e Softwares	04.125.0402.2016.0000						54.000,00
3	DESPESAS CORREN					54.000,00	
3	OUTRAS DESPESAS CORRENTES				54.000,00		
	MATERIAL DE CONSUMO		3.3.90.30.00	2.000,00			
	OUTROS SERVIÇOS DE TERCEIROS - PESSOA FÍSICA		3.3.90.36.00	2.000,00			
	OUTROS SERVIÇOS DE TERCEIROS - PESSOA JURÍDICA		3.3.90.39.00	50.000,00			
Aquisição de Equipamentos de Informática, Hardware e Software para Administração Municipal	04.125.0402.2017.0000						5.000,00
4	DESPESAS DE CAPIT					5.000,00	
4	INVESTIMENTOS				5.000,00		
	EQUIPAMENTOS E MATERIAL PERMANENTE		4.4.90.52.00	5.000,00			
Capacitação, Treinamento e Qualificação dos Servidores	04.128.0405.2018.0000						13.000,00
3	DESPESAS CORREN					13.000,00	
3	OUTRAS DESPESAS CORRENTES				13.000,00		
	MATERIAL DE CONSUMO		3.3.90.30.00	3.000,00			
	SERVIÇOS DE CONSULTORIA		3.3.90.35.00	5.000,00			
	OUTROS SERVIÇOS DE TERCEIROS - PESSOA FÍSICA		3.3.90.36.00	3.000,00			
	OUTROS SERVIÇOS DE TERCEIROS - PESSOA JURÍDICA		3.3.90.39.00	2.000,00			
Implantação e Manutenção da Guarda Municipal	04.192.0412.2018.0000						46.000,00
3	DESPESAS CORREN					46.000,00	

PORTAL DA TRANSPARENCIA
<http://cloud-it-solucoes.int.br/transparenciaMunicipal/download/1-20240109114906.pdf>
 assinado por: iduser 78



PREFEITURA MUNICIPAL DE JUCATI
RUA RUI BARBOSA, 66 - CNPJ:35450790/0001-91

Orçamento Programa - Exercício de 2024

Page 8

QUADRO AUXILIAR DE DETALHAMENTO DA DESPESA

Lei: , Data:

PODER 02 PODER EXECUTIVO
ORGÃO 03 SECRETARIA DE ADMINISTRAÇÃO
UNIDADE 01 SECRETARIA DE ADMINISTRAÇÃO

Aplicação Programada	Proj/Ativ	Finalidade	Categoria	Detalhada	Total Grupo	Total Categ.	Total Func.
		F.R. - C.A.					
Implantação e Manutenção da Guarda Municipal	04.182.0412.2019.0000						46.000,00
3	DESPESAS CORRENTES					46.000,00	
1	PESSOAL E ENCARGOS SOCIAIS				28.000,00		
	CONTRATAÇÃO POR TEMPO DETERMINADO		3.1.90.04.00	5.000,00			
	VENCIMENTOS E VANTAGENS FIXAS - PESSOAL CIVIL		3.1.90.11.00	5.000,00			
	OBRIGAÇÕES PATRONAIS		3.1.90.13.00	2.000,00			
	OUTRAS DESPESAS VARIÁVEIS - PESSOAL CIVIL		3.1.90.16.00	2.000,00			
	INDENSAÇÕES E RESTITUIÇÕES TRABALHISTAS		3.1.90.94.00	10.000,00			
	OBRIGAÇÕES PATRONAIS - INTRA-ORÇAMENTÁRIO		3.1.01.13.00	2.000,00			
3	OUTRAS DESPESAS CORRENTES				20.000,00		
	Outros Benefícios Assistenciais do servidor e do militar		3.3.90.08.00	2.000,00			
	MATERIAL DE CONSUMO		3.3.90.30.00	10.000,00			
	OUTROS SERVIÇOS DE TERCEIROS - PESSOA FÍSICA		3.3.90.36.00	5.000,00			
	OUTROS SERVIÇOS DE TERCEIROS - PESSOA JURÍDICA		3.3.90.39.00	2.000,00			
	Aporte para Cobertura de Déficit Atuarial do RPPS		3.3.91.07.00	1.000,00			
TOTAL						2.502.000,00	





PREFEITURA MUNICIPAL DE JUCATI
RUA RUI BARBOSA, 65 - CNPJ: 35450790/0001-61

Orçamento Programa - Exercício de 2024

Page 9

Lei: , Data:

QUADRO AUXILIAR DE DETALHAMENTO DA DESPESA

PODER	02	PODER EXECUTIVO
ORÇÃO	04	SECRETARIA DA FAZENDA MUNICIPAL
UNIDADE	01	SECRETARIA DA FAZENDA MUNICIPAL

Aplicação Programada	Proj/Ativ	Finalidade	Categoria	Detalhada	TotalGrupo	Total Categ.	Total Func.
		F.R. - C.A.					
Contratação de Consultoria, Assistência Jurídica, Técnica Especializada	04.123.0401.2010.0000						100.000,00
3	DESPESAS CORREN					100.000,00	
3	OUTRAS DESPESAS CORRENTES				100.000,00		
	SERVIÇOS DE CONSULTORIA		3.3.90.35.00	100.000,00			
Gestão Administrativa da Secretaria de Finanças	04.123.0401.2020.0000						539.000,00
3	DESPESAS CORREN					539.000,00	
1	PESSOAL E ENCARGOS SOCIAIS				420.000,00		
	CONTRATAÇÃO POR TEMPO DETERMINADO		3.1.90.04.00	65.000,00			
	VENCIMENTOS E VANTAGENS FIXAS - PESSOAL CIVIL		3.1.90.11.00	230.000,00			
	OBRIGAÇÕES PATRONAIS		3.1.90.13.00	2.000,00			
	OUTRAS DESPESAS VARIÁVEIS - PESSOAL CIVIL		3.1.90.16.00	1.000,00			
	INDENIZAÇÕES E RESTITUIÇÕES TRABALHISTAS		3.1.90.94.00	120.000,00			
	OBRIGAÇÕES PATRONAIS - INTRA-ORÇAMENTÁRIO		3.1.91.13.00	2.000,00			
3	OUTRAS DESPESAS CORRENTES				119.000,00		
	Outros Benefícios Assistenciais do servidor e do militar		3.3.90.06.00	2.000,00			
	DIÁRIAS - CIVIL		3.3.90.14.00	5.000,00			
	MATERIAL DE CONSUMO		3.3.90.30.00	5.000,00			
	PREMIAÇÕES CULTURAIS, ARTÍSTICAS, CIENTÍFICAS, DESPORTI		3.3.90.31.00	2.000,00			
	OUTROS SERVIÇOS DE TERCEIROS - PESSOA FÍSICA		3.3.90.36.00	10.000,00			
	OUTROS SERVIÇOS DE TERCEIROS - PESSOA JURÍDICA		3.3.90.39.00	90.000,00			
	Aporte para Cobertura do Déficit Atuarial do RPPS		3.3.91.97.00	5.000,00			
Taxas Bancárias, Seguros e Encargos Diversos	04.123.0401.2021.0000						37.000,00
3	DESPESAS CORREN					37.000,00	
3	OUTRAS DESPESAS CORRENTES				37.000,00		
	OUTROS SERVIÇOS DE TERCEIROS - PESSOA JURÍDICA		3.3.90.39.00	37.000,00			
Despesas com Obrigações Trib. e Contribuições Sociais - PASEP	04.123.0401.2022.0000						300.000,00
3	DESPESAS CORREN					300.000,00	
3	OUTRAS DESPESAS CORRENTES				300.000,00		
	OBRIGAÇÕES TRIBUTÁRIAS E CONTRIBUTIVAS		3.3.90.47.00	300.000,00			
Aquisição de Móveis, Máquinas e Equipamentos de Informática e Periféricos	04.123.0403.1008.0000						10.000,00
4	DESPESAS DE CAPIT					10.000,00	
4	INVESTIMENTOS				10.000,00		
	EQUIPAMENTOS E MATERIAL PERMANENTE		4.4.90.52.00	10.000,00			
Implantação e Manutenção do Programa Modernização Tributária	04.123.0413.2023.0000						8.000,00
3	DESPESAS CORREN					8.000,00	
3	OUTRAS DESPESAS CORRENTES				8.000,00		
	MATERIAL DE CONSUMO		3.3.90.30.00	2.000,00			
	SERVIÇOS DE CONSULTORIA		3.3.90.35.00	2.000,00			
	OUTROS SERVIÇOS DE TERCEIROS - PESSOA FÍSICA		3.3.90.36.00	2.000,00			
	OUTROS SERVIÇOS DE TERCEIROS - PESSOA JURÍDICA		3.3.90.39.00	2.000,00			



PORTAL DA TRANSPARENCIA
http://cloud-it-solucoes.int.br/transparenciaMunicipal/download/1-2024/01/06/114806.pdf
assinado por: idUser 78



PREFEITURA MUNICIPAL DE JUCATI
RUA RUI BARBOSA, 65 - CNPJ:35450760/0001-61

Orçamento Programa - Exercício de 2024

QUADRO AUXILIAR DE DETALHAMENTO DA DESPESA

Lei: , Data:

PODER 02 PODER EXECUTIVO
ORGÃO 04 SECRETARIA DA FAZENDA MUNICIPAL
UNIDADE 01 SECRETARIA DA FAZENDA MUNICIPAL

Aplicação Programada	Proj/Ativ	Finalidade	Categoria	Detalhada	Total Grupo	Total Categ.	Total Func.
F.R. - C.A.							
Pagamento de Precatórios e Sentenças Judiciais	28.843.0000.0003.0000						10.000,00
3 DESPESAS CORREN						10.000,00	
1 PESSOAL E ENCARGOS SOCIAIS					5.000,00		
SENTENÇAS JUDICIAIS			3.1.90.91.00	5.000,00			
3 OUTRAS DESPESAS CORRENTES					5.000,00		
SENTENÇAS JUDICIAIS			3.3.90.91.00	5.000,00			
Pagamento de Juros e Encargos de Dívida	28.843.0000.0004.0000						20.000,00
3 DESPESAS CORREN						20.000,00	
2 JUROS E ENCARGOS DA DÍVIDA					20.000,00		
JUROS SOBRE A DÍVIDA POR CONTRATO			3.2.90.21.00	5.000,00			
OUTROS ENCARGOS SOBRE A DÍVIDA POR CONTRATO			3.2.90.22.00	15.000,00			
Amortização de Dívidas Públicas	28.843.0000.0005.0000						250.000,00
4 DESPESAS DE CAPIT						250.000,00	
5 AMORTIZAÇÃO DA DÍVIDA					250.000,00		
PRINCIPAL DA DÍVIDA CONTRATUAL RESGATADA			4.6.90.71.00	250.000,00			
Indenizações e Restituições Diversas	28.846.0000.0006.0000						50.000,00
3 DESPESAS CORREN						50.000,00	
3 OUTRAS DESPESAS CORRENTES					50.000,00		
INDENIZAÇÕES E RESTITUIÇÕES			3.3.90.93.00	50.000,00			
Reserva de Contingência	99.999.9999.2024.0000						556.000,00
9 RESERVA DE CONTI						556.000,00	
9 RESERVA DE CONTINGÊNCIA					556.000,00		
RESERVA DE CONTINGÊNCIA			9.9.99.99.00	556.000,00			
TOTAL							1.880.000,00





PREFEITURA MUNICIPAL DE JUCATI
 RUA RUI BARBOSA, 65 - CNPJ:35450790/0001-81

Orçamento Programa - Exercício de 2024

Lei: , Data:

QUADRO AUXILIAR DE DETALHAMENTO DA DESPESA

PODER 02 PODER EXECUTIVO
 ORGÃO 05 PROCURADORIA GERAL DO MUNICÍPIO
 UNIDADE 00 PROCURADORIA GERAL DO MUNICÍPIO

Aplicação Programada	Proj/Ativ	Finalidade	Categoria	Detalhada	TotalGrupo	Total Categ.	Total Func.
		F.R. - C.A.					
Manutenção das Atividades Gerais da Procuradoria	04.122.0491.2025.0000						36.000,00
3	DESPESAS CORREN					36.000,00	
1	PESSOAL E ENCARGOS SOCIAIS				25.000,00		
	CONTRATAÇÃO POR TEMPO DETERMINADO		3.1.90.04.00	5.000,00			
	VENCIMENTOS E VANTAGENS FIXAS - PESSOAL CIVIL		3.1.90.11.00	5.000,00			
	OBRIGAÇÕES PATRONAIS		3.1.90.13.00	2.000,00			
	OUTRAS DESPESAS VARIÁVEIS - PESSOAL CIVIL		3.1.90.16.00	1.000,00			
	INDENIZAÇÕES E RESTITUIÇÕES TRABALHISTAS		3.1.90.94.00	10.000,00			
	OBRIGAÇÕES PATRONAIS - INTRA-ORÇAMENTARIO		3.1.91.13.00	2.000,00			
3	OUTRAS DESPESAS CORRENTES				11.000,00		
	Outros Benefícios Assistenciais do servidor e do militar		3.3.90.08.00	2.000,00			
	DIÁRIAS - CIVIL		3.3.90.14.00	2.000,00			
	MATERIAL DE CONSUMO		3.3.90.30.00	2.000,00			
	OUTROS SERVIÇOS DE TERCEIROS - PESSOA FÍSICA		3.3.90.36.00	2.000,00			
	OUTROS SERVIÇOS DE TERCEIROS - PESSOA JURÍDICA		3.3.90.39.00	2.000,00			
	Aporte para Cobertura do Déficit Atuarial do RPPS		3.3.91.87.00	1.000,00			
Aquisição de Veículos, Móveis, Máquinas e Equipamentos - Diversos	04.122.0493.1009.0000						5.000,00
4	DESPESAS DE CAPIT					5.000,00	
4	INVESTIMENTOS				5.000,00		
	EQUIPAMENTOS E MATERIAL PERMANENTE		4.4.90.52.00	5.000,00			
TOTAL							41.000,00





PREFEITURA MUNICIPAL DE JUCATI
RUA RUI BARBOSA, 65 - CNPJ.35450790/0001-81

Orçamento Programa - Exercício de 2024

Page 12

Lei: , Data:

QUADRO AUXILIAR DE DETALHAMENTO DA DESPESA

PODER 02 PODER EXECUTIVO
ORGÃO 06 SECRETARIA DE AGRICULTURA E ABASTECIMENTO
UNIDADE 01 SECRETARIA DE AGRICULTURA E ABASTECIMENTO

Aplicação Programada	Proj/Ativ	Finalidade	Categoria	Detalhada	TotalGrupo	Total Categ.	Total Func.
		F.R. - C.A.					
Gestão das Atividades da Secretaria		20.122.0401.2026.0000					5.012.000,00
3	DESPESAS CORREN						5.012.000,00
1	PESSOAL E ENCARGOS SOCIAIS			503.000,00			
	CONTRATAÇÃO POR TEMPO DETERMINADO	3.1.90.04.00	340.000,00				
	VENCIMENTOS E VANTAGENS FIXAS - PESSOAL CIVIL	3.1.90.11.00	172.000,00				
	OBRIGAÇÕES PATRONAIS	3.1.90.13.00	2.000,00				
	OUTRAS DESPESAS VARIÁVEIS - PESSOAL CIVIL	3.1.90.16.00	1.000,00				
	DESPESAS DE EXERCÍCIOS ANTERIORES	3.1.90.92.00	1.000,00				
	INDENIZAÇÕES E RESTITUIÇÕES TRABALHISTAS	3.1.90.94.00	85.000,00				
	OBRIGAÇÕES PATRONAIS - INTRA-ORÇAMENTÁRIO	3.1.91.13.00	2.000,00				
3	OUTRAS DESPESAS CORRENTES			4.409.000,00			
	CONTRIBUIÇÕES	3.3.50.41.00	5.000,00				
	Outros Benefícios Assistenciais do servidor e do militar	3.3.90.08.00	2.000,00				
	DIÁRIAS - CIVIL	3.3.90.14.00	2.000,00				
	MATERIAL DE CONSUMO	3.3.90.30.00	2.000.000,00				
	PREMIAÇÕES CULTURAIS, ARTÍSTICAS, CIENTÍFICAS, DESPORTI	3.3.90.31.00	2.000,00				
	PASSAGENS E DESPESAS COM LOCOMOÇÃO	3.3.90.33.00	2.000,00				
	OUTROS SERVIÇOS DE TERCEIROS - PESSOA FÍSICA	3.3.90.36.00	590.000,00				
	OUTROS SERVIÇOS DE TERCEIROS - PESSOA JURÍDICA	3.3.90.39.00	1.800.000,00				
	DESPESAS DE EXERCÍCIOS ANTERIORES	3.3.90.92.00	1.000,00				
	Aporte para Cobertura do Déficit Atuarial do RPPS	3.3.91.67.00	5.000,00				
Aquisição de Veículos, Máquinas e Equipamentos Diversos		20.122.0403.1010.0000					10.000,00
4	DESPESAS DE CAPÍT						10.000,00
4	INVESTIMENTOS			10.000,00			
	EQUIPAMENTOS E MATERIAL PERMANENTE	4.4.90.62.00	10.000,00				
Execução de Projetos e Atividades do PRONAF		20.605.2001.2027.0000					8.000,00
3	DESPESAS CORREN						8.000,00
3	OUTRAS DESPESAS CORRENTES			8.000,00			
	MATERIAL DE CONSUMO	3.3.90.30.00	2.000,00				
	Material, Bem ou Serviço para Distribuição Gratuita	3.3.90.32.00	2.000,00				
	OUTROS SERVIÇOS DE TERCEIROS - PESSOA FÍSICA	3.3.90.36.00	2.000,00				
	OUTROS SERVIÇOS DE TERCEIROS - PESSOA JURÍDICA	3.3.90.39.00	2.000,00				
Execução de Ações Promotoras do Abastecimento Agroalimentar		20.605.2002.2028.0000					8.000,00
3	DESPESAS CORREN						8.000,00
3	OUTRAS DESPESAS CORRENTES			8.000,00			
	MATERIAL DE CONSUMO	3.3.90.30.00	2.000,00				
	OUTROS SERVIÇOS DE TERCEIROS - PESSOA FÍSICA	3.3.90.36.00	2.000,00				
	OUTROS SERVIÇOS DE TERCEIROS - PESSOA JURÍDICA	3.3.90.39.00	2.000,00				
Apoio aos Agricultores, Doações de Sementes e Outros, incluindo Manutenção de Sementíferas		20.605.2003.2029.0000					11.000,00
3	DESPESAS CORREN						11.000,00
3	OUTRAS DESPESAS CORRENTES			11.000,00			
	MATERIAL DE CONSUMO	3.3.90.30.00	2.000,00				
	Material, Bem ou Serviço para Distribuição Gratuita	3.3.90.32.00	2.000,00				
	OUTROS SERVIÇOS DE TERCEIROS - PESSOA FÍSICA	3.3.90.36.00	2.000,00				
	OUTROS SERVIÇOS DE TERCEIROS - PESSOA JURÍDICA	3.3.90.39.00	5.000,00				



PORTAL DA TRANSPARENCIA
<http://cloud-it-solucoes.int.br/transparenciaMunicipal/download/1-2024/01/08/114806.pdf>
 assinado por: idUser 78



PREFEITURA MUNICIPAL DE JUCATI
RUA RUI BARBOSA, 65 - CNPJ:35450790/0001-91

Orçamento Programa - Exercício de 2024

Lei: , Data:

QUADRO AUXILIAR DE DETALHAMENTO DA DESPESA

PODER	02	PODER EXECUTIVO
ORGÃO	06	SECRETARIA DE AGRICULTURA E ABASTECIMENTO
UNIDADE	01	SECRETARIA DE AGRICULTURA E ABASTECIMENTO

Aplicação Programada	Proj/Ativ	Finalidade F.R. - C.A.	Categoria	Detalhada	TotalGrupo	Total Categ.	Total Func.
Apoio aos Agricultores, Doações de Sementes e Outros, incluindo Manutenção de Sementais	20.605.2003.2028.0000						11.000,00
Promoção de Campanha de Vacinação de Animais	20.605.2004.2031.0000					8.000,00	8.000,00
3 DESPESAS CORREN						8.000,00	
3 OUTRAS DESPESAS CORRENTES							
MATERIAL DE CONSUMO			3.3.90.30.00	2.000,00			
Material, Bem ou Serviço para Distribuição Gratuita			3.3.90.32.00	2.000,00			
OUTROS SERVIÇOS DE TERCEIROS - PESSOA FÍSICA			3.3.90.36.00	2.000,00			
OUTROS SERVIÇOS DE TERCEIROS - PESSOA JURÍDICA			3.3.90.39.00	2.000,00			
Manutenção de Mercados, Açougue, Matadouro e Central de Abastecimento	20.605.2005.2032.0000						10.000,00
3 DESPESAS CORREN						10.000,00	
3 OUTRAS DESPESAS CORRENTES						10.000,00	
MATERIAL DE CONSUMO			3.3.90.30.00	2.000,00			
OUTROS SERVIÇOS DE TERCEIROS - PESSOA FÍSICA			3.3.90.36.00	6.000,00			
OUTROS SERVIÇOS DE TERCEIROS - PESSOA JURÍDICA			3.3.90.39.00	2.000,00			
Implantação e Manutenção do Programa Bolsa Safrá/Seguro Safrá	20.605.2006.2030.0000						10.000,00
3 DESPESAS CORREN						10.000,00	
3 OUTRAS DESPESAS CORRENTES						10.000,00	
CONTRIBUIÇÕES			3.3.50.41.00	10.000,00			
TOTAL							5.075.000,00





PREFEITURA MUNICIPAL DE JUCATI
RUA RUI BARBOSA, 65 - CNPJ: 35450790/0001-91

Orçamento Programa - Exercício de 2024

Page 14

Lei: , Data:

QUADRO AUXILIAR DE DETALHAMENTO DA DESPESA

PODER 02 PODER EXECUTIVO
ORÇÃO 07 SECRETARIA DE EDUCAÇÃO, CULTURA E ESPORTO
UNIDADE 00 SECRETARIA DE EDUCAÇÃO, CULTURA E ESPORTO

Aplicação Programada	Proj/Ativ	Finalidade	Categoria	Detalhada	TotalGrupo	Total Categ.	Total Func.	
		F.R. - C.A.						
Gestão das Atividades da Secretaria		12.122.0401.2033.0000						1.077.000,00
3	DESPESAS CORREN							1.077.000,00
1	PESSOAL E ENCARGOS SOCIAIS							758.000,00
	CONTRATAÇÃO POR TEMPO DETERMINADO	3.1.90.04.00	5.000,00					
	VENCIMENTOS E VANTAGENS FIXAS - PESSOAL CIVIL	3.1.90.11.00	740.000,00					
	OBRIGAÇÕES PATRONAIS	3.1.90.13.00	2.000,00					
	OUTRAS DESPESAS VARIÁVEIS - PESSOAL CIVIL	3.1.90.15.00	1.000,00					
	DESPESAS DE EXERCÍCIOS ANTERIORES	3.1.90.92.00	1.000,00					
	INDENIZAÇÕES E RESTITUIÇÕES TRABALHISTAS	3.1.90.94.00	5.000,00					
	OBRIGAÇÕES PATRONAIS - INTRA-ORÇAMENTÁRIO	3.1.91.13.00	5.000,00					
3	OUTRAS DESPESAS CORRENTES							318.000,00
	Outros Benefícios Assistenciais do servidor e do militar	3.3.90.08.00	2.000,00					
	DIÁRIAS - CIVIL	3.3.90.14.00	5.000,00					
	MATERIAL DE CONSUMO	3.3.90.30.00	100.000,00					
	PREMIAÇÕES CULTURAIS, ARTÍSTICAS, CIENTÍFICAS, DESPORTI	3.3.90.31.00	10.000,00					
	OUTROS SERVIÇOS DE TERCEIROS - PESSOA FÍSICA	3.3.90.38.00	45.000,00					
	OUTROS SERVIÇOS DE TERCEIROS - PESSOA JURÍDICA	3.3.90.39.00	150.000,00					
	DESPESAS DE EXERCÍCIOS ANTERIORES	3.3.90.92.00	5.000,00					
	Aporte para Cobertura do Déficit Atual do RPPS	3.3.91.67.00	1.000,00					
Manutenção da Política de Educação		12.122.1201.2034.0000						15.000,00
3	DESPESAS CORREN							15.000,00
3	OUTRAS DESPESAS CORRENTES							15.000,00
	MATERIAL DE CONSUMO	3.3.90.30.00	5.000,00					
	OUTROS SERVIÇOS DE TERCEIROS - PESSOA FÍSICA	3.3.90.38.00	5.000,00					
	OUTROS SERVIÇOS DE TERCEIROS - PESSOA JURÍDICA	3.3.90.39.00	5.000,00					
Contratação de Consultoria e Assessoria Especializada p/ Elaboração de Projetos		12.122.1202.2035.0000						5.000,00
3	DESPESAS CORREN							5.000,00
3	OUTRAS DESPESAS CORRENTES							5.000,00
	SERVIÇOS DE CONSULTORIA	3.3.90.35.00	5.000,00					
Aquisição de Veículos, Máquinas e Equipamentos Diversos		12.122.1204.1011.0000						10.000,00
4	DESPESAS DE CAPIT							10.000,00
4	INVESTIMENTOS							10.000,00
	EQUIPAMENTOS E MATERIAL PERMANENTE	4.4.90.52.00	10.000,00					
Subvenções a Entidades Educacionais sem Fins Lucrativos		12.123.1203.2036.0000						5.000,00
3	DESPESAS CORREN							5.000,00
3	OUTRAS DESPESAS CORRENTES							5.000,00
	SUBVENÇÕES SOCIAIS	3.3.90.43.00	5.000,00					
Manutenção do Programa Qualidade Escolar		12.128.1205.2037.0000						4.000,00
3	DESPESAS CORREN							4.000,00
3	OUTRAS DESPESAS CORRENTES							4.000,00
	MATERIAL DE CONSUMO	3.3.90.30.00	1.000,00					
	Material, Bem ou Serviço para Distribuição Gratuita	3.3.90.32.00	1.000,00					
	OUTROS SERVIÇOS DE TERCEIROS - PESSOA FÍSICA	3.3.90.38.00	1.000,00					
	OUTROS SERVIÇOS DE TERCEIROS - PESSOA JURÍDICA	3.3.90.39.00	1.000,00					



PORTAL DA TRANSPARENCIA
<http://cduid.rj-solucoes.inf.br/transparenciaMunicipal/download/1-20240108/114906.pdf>
 assinado por: idUser 78



PREFEITURA MUNICIPAL DE JUCATI
RUA RUI BARBOSA, 65 - CNPJ:35450790/0001-91

Orçamento Programa - Exercício de 2024

QUADRO AUXILIAR DE DETALHAMENTO DA DESPESA

PODER 02 PODER EXECUTIVO
ORGÃO 07 SECRETARIA DE EDUCAÇÃO, CULTURA E ESPORTE
UNIDADE 00 SECRETARIA DE EDUCAÇÃO, CULTURA E ESPORTE

Aplicação Programada	Proj/Ativ	Finalidade	Categoria	Detalhada	TotalGrupo	Total Categ.	Total Func.
		F.R. - C.A.					
Manutenção do Programa Qualidade Escolar	12.128.1205.2037.0000						4.000,00
Manutenção da Merenda Escolar - Recurso Próprio	12.305.1207.2121.0000					100.000,00	100.000,00
3 DESPESAS CORREN						100.000,00	
3 OUTRAS DESPESAS CORRENTES					100.000,00		
MATERIAL DE CONSUMO			3.3.90.30.00	100.000,00			
Aquisição de Material Didático	12.361.1206.2036.0000					10.000,00	10.000,00
3 DESPESAS CORREN						10.000,00	
3 OUTRAS DESPESAS CORRENTES					10.000,00		
Material, Bem ou Serviço para Distribuição Gratuita			3.3.90.32.00	5.000,00			
OUTROS SERVIÇOS DE TERCEIROS - PESSOA JURÍDICA			3.3.90.39.00	5.000,00			
Aquisição de Veículos para o Programa A Caminho da Escola	12.361.1209.1012.0000					10.000,00	10.000,00
4 DESPESAS DE CAPIT						10.000,00	
4 INVESTIMENTOS					10.000,00		
EQUIPAMENTOS E MATERIAL PERMANENTE			4.4.90.52.00	10.000,00			
Manutenção do Programa A Caminho da Escola	12.361.1209.2040.0000					310.000,00	310.000,00
3 DESPESAS CORREN						310.000,00	
3 OUTRAS DESPESAS CORRENTES					310.000,00		
MATERIAL DE CONSUMO			3.3.90.30.00	5.000,00			
OUTROS SERVIÇOS DE TERCEIROS - PESSOA FÍSICA			3.3.90.38.00	5.000,00			
OUTROS SERVIÇOS DE TERCEIROS - PESSOA JURÍDICA			3.3.90.39.00	300.000,00			
Outros Recursos Transferidos do FNDE	12.361.1211.1968.0000					10.000,00	10.000,00
4 DESPESAS DE CAPIT						10.000,00	
4 INVESTIMENTOS					10.000,00		
EQUIPAMENTOS E MATERIAL PERMANENTE			4.4.90.52.00	10.000,00			
FUNDEB 30% - Recurso Próprio	12.361.1211.2129.0000					363.000,00	363.000,00
3 DESPESAS CORREN						363.000,00	
3 OUTRAS DESPESAS CORRENTES					363.000,00		
CONTRATAÇÃO POR TEMPO DETERMINADO - PESSOAL CIVIL			3.3.90.04.00	1.000,00			
DIÁRIAS - CIVIL			3.3.90.14.00	10.000,00			
MATERIAL DE CONSUMO			3.3.90.30.00	150.000,00			
PREMIAÇÕES CULTURAIS, ARTÍSTICAS, CIENTÍFICAS, DESPORTI			3.3.90.31.00	2.000,00			
OUTROS SERVIÇOS DE TERCEIROS - PESSOA FÍSICA			3.3.90.36.00	100.000,00			
OUTROS SERVIÇOS DE TERCEIROS - PESSOA JURÍDICA			3.3.90.39.00	100.000,00			
Gestão Administrativa do Plano de Ações Articuladas - PAR	12.361.1217.2044.0000					6.000,00	6.000,00
3 DESPESAS CORREN						6.000,00	
3 OUTRAS DESPESAS CORRENTES					6.000,00		
MATERIAL DE CONSUMO			3.3.90.30.00	2.000,00			
OUTROS SERVIÇOS DE TERCEIROS - PESSOA FÍSICA			3.3.90.36.00	2.000,00			
OUTROS SERVIÇOS DE TERCEIROS - PESSOA JURÍDICA			3.3.90.39.00	2.000,00			
Implantação e Manutenção do Programa Saúde na Escola	12.361.1225.2045.0000						6.000,00





PREFEITURA MUNICIPAL DE JUCATI
RUA RUI BARBOSA, 65 - CNPJ: 35450790/0001-91

Orçamento Programa - Exercício de 2024

Page 18

QUADRO AUXILIAR DE DETALHAMENTO DA DESPESA

Lei: , Data:

PODER	02	PODER EXECUTIVO
ORGÃO	07	SECRETARIA DE EDUCAÇÃO, CULTURA E ESPORTE
UNIDADE	00	SECRETARIA DE EDUCAÇÃO, CULTURA E ESPORTE

Aplicação Programada	Proj/Ativ	Finalidade	Categoria	Detalhada	TotalGrupo	Total Categ.	Total Func.
		F.R. - C.A.					
Implantação e Manutenção do Programa Saúde na Escola	12.361.1223.2045.0000						6.000,00
3	DESPESAS CORREN'					6.000,00	
3	OUTRAS DESPESAS CORRENTES				6.000,00		
	MATERIAL DE CONSUMO		3.3.90.30.00	2.000,00			
	OUTROS SERVIÇOS DE TERCEIROS - PESSOA FÍSICA		3.3.90.38.00	2.000,00			
	OUTROS SERVIÇOS DE TERCEIROS - PESSOA JURÍDICA		3.3.90.39.00	2.000,00			
Cont. Reform. e/ou Ampliação de Unidades Escolares -	12.361.1223.1065.0000						50.000,00
Recurso Próprio							
4	DESPESAS DE CAPIT					50.000,00	
4	INVESTIMENTOS				50.000,00		
	OBRAS E INSTALAÇÕES		4.4.90.51.00	50.000,00			
q. de Móveis, Veículos e Eq. Diversos p/Educação Básica	12.361.1223.1066.0000						30.000,00
Recurso Próprio							
4	DESPESAS DE CAPIT					30.000,00	
4	INVESTIMENTOS				30.000,00		
	EQUIPAMENTOS E MATERIAL PERMANENTE		4.4.90.52.00	30.000,00			
Manutenção do FUNDES 70% - Recurso Próprio	12.361.1223.2122.0000						10.000,00
3	DESPESAS CORREN'					10.000,00	
1	PESSOAL E ENCARGOS SOCIAIS				8.000,00		
	CONTRATAÇÃO POR TEMPO DETERMINADO		3.1.90.04.00	2.000,00			
	VENCIMENTOS E VANTAGENS FIXAS - PESSOAL CIVIL		3.1.90.11.00	2.000,00			
	OBRIGAÇÕES PATRONAIS		3.1.90.13.00	1.000,00			
	OUTRAS DESPESAS VARIÁVEIS - PESSOAL CIVIL		3.1.90.16.00	1.000,00			
	INDENIZAÇÕES E RESTITUIÇÕES TRABALHISTAS		3.1.90.94.00	1.000,00			
	OBRIGAÇÕES PATRONAIS - INTRA-ORÇAMENTÁRIO		3.1.91.13.00	1.000,00			
3	OUTRAS DESPESAS CORRENTES				2.000,00		
	Outros Benefícios Assistenciais do servidor e do militar		3.3.90.36.00	1.000,00			
	Aporte para Cobertura do Déficit Atuarial do RPPS		3.3.91.97.00	1.000,00			
Manutenção do FUNDES 30% - Recurso Próprio	12.361.1223.2123.0000						10.000,00
3	DESPESAS CORREN'					10.000,00	
1	PESSOAL E ENCARGOS SOCIAIS				8.000,00		
	CONTRATAÇÃO POR TEMPO DETERMINADO		3.1.90.04.00	2.000,00			
	VENCIMENTOS E VANTAGENS FIXAS - PESSOAL CIVIL		3.1.90.11.00	2.000,00			
	OBRIGAÇÕES PATRONAIS		3.1.90.13.00	1.000,00			
	OUTRAS DESPESAS VARIÁVEIS - PESSOAL CIVIL		3.1.90.16.00	1.000,00			
	INDENIZAÇÕES E RESTITUIÇÕES TRABALHISTAS		3.1.90.94.00	1.000,00			
	OBRIGAÇÕES PATRONAIS - INTRA-ORÇAMENTÁRIO		3.1.91.13.00	1.000,00			
3	OUTRAS DESPESAS CORRENTES				2.000,00		
	Outros Benefícios Assistenciais do servidor e do militar		3.3.90.36.00	1.000,00			
	Aporte para Cobertura do Déficit Atuarial do RPPS		3.3.91.97.00	1.000,00			
Manutenção das Atividades do Ensino Médio	12.362.1212.2046.0000						16.000,00
3	DESPESAS CORREN'					16.000,00	



PORTAL DA TRANSPARENCIA
<http://cloud.rh-solucoes.inf.br/transparenciaMunicipal/download/1-20240106/114906.pdf>
 assinado por: idUser 78



QUADRO AUXILIAR DE DETALHAMENTO DA DESPESA

PODER 02 PODER EXECUTIVO
ORGÃO 07 SECRETARIA DE EDUCAÇÃO, CULTURA E ESPORTE
UNIDADE 00 SECRETARIA DE EDUCAÇÃO, CULTURA E ESPORTE

Aplicação Programada	Proj/Ativ	Finalidade	Categoria	Detalhada	TotalGrupo	Total Categ.	Total Func.
		F.R. - C.A.					
Manutenção das Atividades do Ensino Médio	12.362.1212.2046.0000						16.000,00
3	DESPESAS CORREN					16.000,00	
1	PESSOAL E ENCARGOS SOCIAIS				6.000,00		
	CONTRATAÇÃO POR TEMPO DETERMINADO		3.1.90.04.00	2.000,00			
	VENCIMENTOS E VANTAGENS FIXAS - PESSOAL CIVIL		3.1.90.11.00	2.000,00			
	OBRIGAÇÕES PATRONAIS		3.1.90.13.00	1.000,00			
	OUTRAS DESPESAS VARIÁVEIS - PESSOAL CIVIL		3.1.90.16.00	1.000,00			
	INDENIZAÇÕES E RESTITUIÇÕES TRABALHISTAS		3.1.90.94.00	1.000,00			
	OBRIGAÇÕES PATRONAIS - INTRA-ORÇAMENTÁRIO		3.1.91.13.00	1.000,00			
3	OUTRAS DESPESAS CORRENTES				8.000,00		
	Outros Benefícios Assistenciais do servidor e do militar		3.3.90.08.00	1.000,00			
	MATERIAL DE CONSUMO		3.3.90.30.00	2.000,00			
	OUTROS SERVIÇOS DE TERCEIROS - PESSOA FÍSICA		3.3.90.36.00	2.000,00			
	OUTROS SERVIÇOS DE TERCEIROS - PESSOA JURÍDICA		3.3.90.39.00	2.000,00			
	Aporte para Cobertura do Déficit Atuarial do RPPS		3.3.91.97.00	1.000,00			
Implantação e Manutenção de Curso de pré-Vestibular	12.362.1212.2047.0000						6.000,00
3	DESPESAS CORREN					6.000,00	
3	OUTRAS DESPESAS CORRENTES				6.000,00		
	MATERIAL DE CONSUMO		3.3.90.30.00	2.000,00			
	OUTROS SERVIÇOS DE TERCEIROS - PESSOA FÍSICA		3.3.90.36.00	2.000,00			
	OUTROS SERVIÇOS DE TERCEIROS - PESSOA JURÍDICA		3.3.90.39.00	2.000,00			
Manutenção do Programa Ensino Profissionalizante	12.363.1213.2048.0000						16.000,00
3	DESPESAS CORREN					16.000,00	
1	PESSOAL E ENCARGOS SOCIAIS				8.000,00		
	CONTRATAÇÃO POR TEMPO DETERMINADO		3.1.90.04.00	2.000,00			
	VENCIMENTOS E VANTAGENS FIXAS - PESSOAL CIVIL		3.1.90.11.00	2.000,00			
	OBRIGAÇÕES PATRONAIS		3.1.90.13.00	1.000,00			
	OUTRAS DESPESAS VARIÁVEIS - PESSOAL CIVIL		3.1.90.16.00	1.000,00			
	INDENIZAÇÕES E RESTITUIÇÕES TRABALHISTAS		3.1.90.94.00	1.000,00			
	OBRIGAÇÕES PATRONAIS - INTRA-ORÇAMENTÁRIO		3.1.91.13.00	1.000,00			
3	OUTRAS DESPESAS CORRENTES				8.000,00		
	Outros Benefícios Assistenciais do servidor e do militar		3.3.90.08.00	1.000,00			
	MATERIAL DE CONSUMO		3.3.90.30.00	2.000,00			
	OUTROS SERVIÇOS DE TERCEIROS - PESSOA FÍSICA		3.3.90.36.00	2.000,00			
	OUTROS SERVIÇOS DE TERCEIROS - PESSOA JURÍDICA		3.3.90.39.00	2.000,00			
	Aporte para Cobertura do Déficit Atuarial do RPPS		3.3.91.97.00	1.000,00			
Manutenção de Transporte Escolar Universitário	12.364.1210.2040.0000						202.000,00
3	DESPESAS CORREN					202.000,00	
3	OUTRAS DESPESAS CORRENTES				202.000,00		
	MATERIAL DE CONSUMO		3.3.90.30.00	5.000,00			
	PASSAGENS E DESPESAS COM LOCOMOÇÃO		3.3.90.33.00	2.000,00			
	OUTROS SERVIÇOS DE TERCEIROS - PESSOA FÍSICA		3.3.90.36.00	5.000,00			
	OUTROS SERVIÇOS DE TERCEIROS - PESSOA JURÍDICA		3.3.90.39.00	190.000,00			
Manutenção da Educação Infantil - Recurso Próprio	12.395.1214.2130.0000						42.000,00
3	DESPESAS CORREN					42.000,00	





QUADRO AUXILIAR DE DETALHAMENTO DA DESPESA

Lei: , Data:

PODER	02	PODER EXECUTIVO
ORGÃO	07	SECRETARIA DE EDUCAÇÃO, CULTURA E DESPORTO
UNIDADE	00	SECRETARIA DE EDUCAÇÃO, CULTURA E DESPORTO

Aplicação Programada	Proj/Ativ	Finalidade	Categoria	Detalhada	TotalGrupo	Total Categ.	Total Func.
		F.R. - C.A.					
Manutenção da Educação Infantil - Recurso Próprio	12.365.1214.2130.0000						42.000,00
3	DESPESAS CORREN					42.000,00	
3	OUTRAS DESPESAS CORRENTES				42.000,00		
	CONTRATAÇÃO POR TEMPO DETERMINADO - PESSOAL CIVIL		3.3.90.04.00	1.000,00			
	DIÁRIAS - CIVIL		3.3.90.14.00	1.000,00			
	MATERIAL DE CONSUMO		3.3.90.30.00	5.000,00			
	OUTROS SERVIÇOS DE TERCEIROS - PESSOA FÍSICA		3.3.90.36.00	15.000,00			
	OUTROS SERVIÇOS DE TERCEIROS - PESSOA JURÍDICA		3.3.90.39.00	20.000,00			
Manutenção do Programa Educação Especial	12.357.1219.2050.0000						27.000,00
3	DESPESAS CORREN					27.000,00	
1	PESSOAL E ENCARGOS SOCIAIS				14.000,00		
	CONTRATAÇÃO POR TEMPO DETERMINADO		3.1.90.04.00	5.000,00			
	VENCIMENTOS E VANTAGENS FIXAS - PESSOAL CIVIL		3.1.90.11.00	5.000,00			
	OBRIGAÇÕES PATRONAIS		3.1.90.13.00	1.000,00			
	OUTRAS DESPESAS VARIÁVEIS - PESSOAL CIVIL		3.1.90.16.00	1.000,00			
	INDENIZAÇÕES E RESTITUIÇÕES TRABALHISTAS		3.1.90.64.00	1.000,00			
	OBRIGAÇÕES PATRONAIS - INTRA-ORÇAMENTÁRIO		3.1.91.13.00	1.000,00			
3	OUTRAS DESPESAS CORRENTES				13.000,00		
	Outros Benefícios Assistenciais do servidor e do militar		3.3.90.08.00	1.000,00			
	MATERIAL DE CONSUMO		3.3.90.30.00	5.000,00			
	OUTROS SERVIÇOS DE TERCEIROS - PESSOA FÍSICA		3.3.90.36.00	3.000,00			
	OUTROS SERVIÇOS DE TERCEIROS - PESSOA JURÍDICA		3.3.90.39.00	3.000,00			
	Aporte para Cobertura do Déficit Atuarial do RPPS		3.3.91.97.00	1.000,00			
Manutenção do Programa Inclusão Digital	12.573.1218.2051.0000						27.000,00
3	DESPESAS CORREN					27.000,00	
1	PESSOAL E ENCARGOS SOCIAIS				11.000,00		
	CONTRATAÇÃO POR TEMPO DETERMINADO		3.1.90.04.00	5.000,00			
	VENCIMENTOS E VANTAGENS FIXAS - PESSOAL CIVIL		3.1.90.11.00	5.000,00			
	INDENIZAÇÕES E RESTITUIÇÕES TRABALHISTAS		3.1.90.64.00	1.000,00			
3	OUTRAS DESPESAS CORRENTES				16.000,00		
	MATERIAL DE CONSUMO		3.3.90.30.00	5.000,00			
	OUTROS SERVIÇOS DE TERCEIROS - PESSOA FÍSICA		3.3.90.36.00	5.000,00			
	OUTROS SERVIÇOS DE TERCEIROS - PESSOA JURÍDICA		3.3.90.39.00	5.000,00			
	Aporte para Cobertura do Déficit Atuarial do RPPS		3.3.91.97.00	1.000,00			
Manutenção do Programa Horta Escolar	12.605.1220.2052.0000						20.000,00
3	DESPESAS CORREN					20.000,00	
3	OUTRAS DESPESAS CORRENTES				20.000,00		
	MATERIAL DE CONSUMO		3.3.90.30.00	5.000,00			
	Material, Bem ou Serviço para Distribuição Gratuita		3.3.90.52.00	5.000,00			
	OUTROS SERVIÇOS DE TERCEIROS - PESSOA FÍSICA		3.3.90.36.00	5.000,00			
	OUTROS SERVIÇOS DE TERCEIROS - PESSOA JURÍDICA		3.3.90.39.00	5.000,00			
Subvenções a Entidades Sem Fins Lucrativos	13.123.0401.2053.0000						5.000,00
3	DESPESAS CORREN					5.000,00	
3	OUTRAS DESPESAS CORRENTES				5.000,00		
	SUBVENÇÕES SOCIAIS		3.3.50.43.00	5.000,00			





PREFEITURA MUNICIPAL DE JUCATI
RUA RUI BARBOSA, 65 - CNPJ:35450790/0001-91

Orçamento Programa - Exercício de 2024

Page 19
Lei: , Data:

QUADRO AUXILIAR DE DETALHAMENTO DA DESPESA

PODER	02	PODER EXECUTIVO
ORGÃO	07	SECRETARIA DE EDUCAÇÃO, CULTURA E DESPORTO
UNIDADE	00	SECRETARIA DE EDUCAÇÃO, CULTURA E DESPORTO

Aplicação Programa	Proj/Ativ	Finalidade F.R. - C.A.	Categoria	Detalhada	Total Grupo	Total Categ.	Total Func.
Promoção de Eventos e Festividades	13.095.1302.2054.0000					565.000,00	565.000,00
3	DESPEAS CORREN					565.000,00	
3	OUTRAS DESPESAS CORRENTES				565.000,00		
	MATERIAL DE CONSUMO		3.3.90.30.00	24.000,00			
	OUTROS SERVIÇOS DE TERCEIROS - PESSOA FÍSICA		3.3.90.36.00	71.000,00			
	OUTROS SERVIÇOS DE TERCEIROS - PESSOA JURÍDICA		3.3.90.39.00	500.000,00			
Apoio ao Esporte e Lazer	27.813.2702.2055.0000					73.000,00	73.000,00
3	DESPEAS CORREN					73.000,00	
3	OUTRAS DESPESAS CORRENTES				73.000,00		
	MATERIAL DE CONSUMO		3.3.90.30.00	5.000,00			
	Material Bem ou Serviço para Distribuição Gratuita		3.3.90.32.00	45.000,00			
	OUTROS SERVIÇOS DE TERCEIROS - PESSOA FÍSICA		3.3.90.36.00	5.000,00			
	OUTROS SERVIÇOS DE TERCEIROS - PESSOA JURÍDICA		3.3.90.39.00	18.000,00			
TOTAL						3.090.000,00	



PORTAL DA TRANSPARENCIA
<http://cloud.rh-solucoes.inf.br/transparenciaMunicipal/download/1-20240108114906.pdf>
 assinado por: idUser 78



PREFEITURA MUNICIPAL DE JUCATI
RUA RUI BARBOSA, 65 - CNPJ: 35450790/0001-91

Orçamento Programa - Exercício de 2024

Page 20

Lei: , Data:

QUADRO AUXILIAR DE DETALHAMENTO DA DESPESA

PODER 02 PODER EXECUTIVO
ORGÃO 07 SECRETARIA DE EDUCAÇÃO, CULTURA E ESPORTE
UNIDADE 01 FUNDEB

Aplicação Programada	Proj/Ativ	Finalidade F.R. - C.A.	Categoria	Detalhada	Total Grupo	Total Categ.	Total Func.
Aquisição de Veículos, Móveis, Máquinas e Equipamentos Diversos	12.361.1204.1013.0000						50.000,00
4 DESPESAS DE CAPIT						50.000,00	
4 INVESTIMENTOS					50.000,00		
EQUIPAMENTOS E MATERIAL PERMANENTE			4.4.90.52.00	50.000,00			
Aquisição de Imóveis para o Ensino	12.361.1208.1014.0000						20.000,00
4 DESPESAS DE CAPIT						20.000,00	
4 INVESTIMENTOS					20.000,00		
AQUISIÇÃO DE IMÓVEIS			4.4.90.61.00	20.000,00			
Manutenção do Programa de Transporte Escolar	12.361.1209.2058.0000						750.000,00
3 DESPESAS CORREN						750.000,00	
3 OUTRAS DESPESAS CORRENTES					750.000,00		
MATERIAL DE CONSUMO			3.3.90.30.00	200.000,00			
PASSAGENS E DESPESAS COM LOCOMOÇÃO			3.3.90.33.00	5.000,00			
OUTROS SERVIÇOS DE TERCEIROS - PESSOA FÍSICA			3.3.90.36.00	5.000,00			
OUTROS SERVIÇOS DE TERCEIROS - PESSOA JURÍDICA			3.3.90.39.00	540.000,00			
Gestão Administrativa das Atividades do FUNDEB - 30%	12.361.1211.2057.0000						1.283.000,00
3 DESPESAS CORREN						1.283.000,00	
1 PESSOAL E ENCARGOS SOCIAIS					101.000,00		
CONTRATAÇÃO POR TEMPO DETERMINADO			3.1.90.04.00	50.000,00			
VENCIMENTOS E VANTAGENS FIXAS - PESSOAL CIVIL			3.1.90.11.00	30.000,00			
OBRIGAÇÕES PATRONAIS			3.1.90.13.00	5.000,00			
OUTRAS DESPESAS VARIÁVEIS - PESSOAL CIVIL			3.1.90.16.00	1.000,00			
INDENIZAÇÕES E RESTITUIÇÕES TRABALHISTAS			3.1.90.94.00	5.000,00			
OBRIGAÇÕES PATRONAIS - INTRA-ORÇAMENTÁRIO			3.1.91.13.00	10.000,00			
3 OUTRAS DESPESAS CORRENTES					1.182.000,00		
Outros Benefícios Assistenciais do servidor e do militar			3.3.90.08.00	5.000,00			
MATERIAL DE CONSUMO			3.3.90.30.00	960.000,00			
PREMIAÇÕES CULTURAIS, ARTÍSTICAS, CIENTÍFICAS, DESPORTI			3.3.90.31.00	2.000,00			
OUTROS SERVIÇOS DE TERCEIROS - PESSOA FÍSICA			3.3.90.36.00	10.000,00			
OUTROS SERVIÇOS DE TERCEIROS - PESSOA JURÍDICA			3.3.90.39.00	200.000,00			
Aporte para Cobertura do Déficit Atuarial do RPPS			3.3.91.97.00	5.000,00			
Gestão Administrativa das Atividades do FUNDEB - 70%	12.361.1211.2058.0000						14.952.000,00
3 DESPESAS CORREN						14.952.000,00	
1 PESSOAL E ENCARGOS SOCIAIS					12.142.000,00		
CONTRATAÇÃO POR TEMPO DETERMINADO			3.1.90.04.00	4.500.000,00			
VENCIMENTOS E VANTAGENS FIXAS - PESSOAL CIVIL			3.1.90.11.00	5.000.000,00			
OBRIGAÇÕES PATRONAIS			3.1.90.13.00	900.000,00			
OUTRAS DESPESAS VARIÁVEIS - PESSOAL CIVIL			3.1.90.16.00	1.000,00			
INDENIZAÇÕES E RESTITUIÇÕES TRABALHISTAS			3.1.90.94.00	1.000.000,00			
RESSARCIMENTO DE DESPESAS DE PESSOAL REQUISITADO			3.1.90.96.00	1.000,00			
OBRIGAÇÕES PATRONAIS - INTRA-ORÇAMENTÁRIO			3.1.91.13.00	740.000,00			
3 OUTRAS DESPESAS CORRENTES					2.810.000,00		
Outros Benefícios Assistenciais do servidor e do militar			3.3.90.08.00	10.000,00			
Aporte para Cobertura do Déficit Atuarial do RPPS			3.3.91.97.00	2.800.000,00			





PREFEITURA MUNICIPAL DE JUCATI
RUA RUI BARBOSA, 65 - CNPJ 35450790/0001-91

Orçamento Programa - Exercício de 2024

QUADRO AUXILIAR DE DETALHAMENTO DA DESPESA

Lei: , Data:

PODER 02 PODER EXECUTIVO
ORGÃO 07 SECRETARIA DE EDUCAÇÃO, CULTURA E DESPORTO
UNIDADE 01 FUNDEB

Aplicação Programada	Proj/Ativ	Finalidade	Categoria	Detalhada	Total Grupo	Total Categ.	Total Func.
		F.R. - C.A.					
Aquisição de Fundamentos para Alunos da Rede Municipal de Ensino	12.361.1251.2140.0000						10.000,00
3	DESPESAS CORREN					10.000,00	
3	OUTRAS DESPESAS CORRENTES				10.000,00		
	Material, Bem ou Serviço para Distribuição Gratuita		3.3.90.32.00	10.000,00			
Gestão Administrativa das Atividades da Educação Infantil - 30%	12.385.1214.2059.0000						211.000,00
3	DESPESAS CORREN					211.000,00	
1	PESSOAL E ENCARGOS SOCIAIS				34.000,00		
	CONTRATAÇÃO POR TEMPO DETERMINADO		3.1.90.04.00	10.000,00			
	VENCIMENTOS E VANTAGENS FIXAS - PESSOAL CIVIL		3.1.90.11.00	10.000,00			
	OBRIGAÇÕES PATRONAIS		3.1.90.13.00	5.000,00			
	OUTRAS DESPESAS VARIÁVEIS - PESSOAL CIVIL		3.1.90.16.00	1.000,00			
	INDENIZAÇÕES E RESTITUIÇÕES TRABALHISTAS		3.1.90.94.00	5.000,00			
	OBRIGAÇÕES PATRONAIS - INTRA-ORÇAMENTÁRIO		3.1.91.13.00	5.000,00			
3	OUTRAS DESPESAS CORRENTES				175.000,00		
	Outros Benefícios Assistenciais do servidor e do militar		3.3.90.08.00	5.000,00			
	MATERIAL DE CONSUMO		3.3.90.30.00	150.000,00			
	OUTROS SERVIÇOS DE TERCEIROS - PESSOA FÍSICA		3.3.90.36.00	5.000,00			
	OUTROS SERVIÇOS DE TERCEIROS - PESSOA JURÍDICA		3.3.90.39.00	10.000,00			
	Aporte para Cobertura do Déficit Atuarial do RPPS		3.3.91.97.00	5.000,00			
Gestão Administrativa das Atividades da Educação Infantil - 70%	12.385.1214.2060.0000						3.029.000,00
3	DESPESAS CORREN					3.029.000,00	
1	PESSOAL E ENCARGOS SOCIAIS				2.914.000,00		
	CONTRATAÇÃO POR TEMPO DETERMINADO		3.1.90.04.00	2.000.000,00			
	VENCIMENTOS E VANTAGENS FIXAS - PESSOAL CIVIL		3.1.90.11.00	340.000,00			
	OBRIGAÇÕES PATRONAIS		3.1.90.13.00	451.000,00			
	OUTRAS DESPESAS VARIÁVEIS - PESSOAL CIVIL		3.1.90.16.00	2.000,00			
	INDENIZAÇÕES E RESTITUIÇÕES TRABALHISTAS		3.1.90.94.00	70.000,00			
	RESSARCIMENTO DE DESPESAS DE PESSOAL REQUISITADO		3.1.90.96.00	1.000,00			
	OBRIGAÇÕES PATRONAIS - INTRA-ORÇAMENTÁRIO		3.1.91.13.00	50.000,00			
3	OUTRAS DESPESAS CORRENTES				115.000,00		
	Outros Benefícios Assistenciais do servidor e do militar		3.3.90.08.00	15.000,00			
	Aporte para Cobertura do Déficit Atuarial do RPPS		3.3.91.97.00	100.000,00			
Gestão Administrativa das Atividades da Educação de Jovens e Adultos - 30%	12.389.1215.2001.0000						51.000,00
3	DESPESAS CORREN					51.000,00	
1	PESSOAL E ENCARGOS SOCIAIS				15.000,00		
	CONTRATAÇÃO POR TEMPO DETERMINADO		3.1.90.04.00	5.000,00			
	VENCIMENTOS E VANTAGENS FIXAS - PESSOAL CIVIL		3.1.90.11.00	5.000,00			
	OBRIGAÇÕES PATRONAIS		3.1.90.13.00	2.000,00			
	OUTRAS DESPESAS VARIÁVEIS - PESSOAL CIVIL		3.1.90.16.00	1.000,00			
	INDENIZAÇÕES E RESTITUIÇÕES TRABALHISTAS		3.1.90.94.00	1.000,00			
	OBRIGAÇÕES PATRONAIS - INTRA-ORÇAMENTÁRIO		3.1.91.13.00	1.000,00			





PREFEITURA MUNICIPAL DE JUCATI
RUA RUI BARBOSA, 65 - CNPJ:35450790/0001-91

Orçamento Programa - Exercício de 2024

Lei: , Data:

QUADRO AUXILIAR DE DETALHAMENTO DA DESPESA

PODER	02	PODER EXECUTIVO
ORGÃO	07	SECRETARIA DE EDUCAÇÃO, CULTURA E ESPORTE
UNIDADE	01	FUNDEB

Aplicação Programada	Proj/Ativ	Finalidade	Categoria	Detalhada	Total Grupo	Total Categ.	Total Func.
		F.R. - C.A.					
Gestão Administrativa das Atividades de Educação de Jovens e Adultos - 30%	12.366.1215.2061.0000						51.000,00
3	DESPESAS CORREN					51.000,00	
3	OUTRAS DESPESAS CORRENTES				36.000,00		
	Outros Benefícios Assistenciais do servidor e do militar		3.3.90.08.00	5.000,00			
	MATERIAL DE CONSUMO		3.3.90.30.00	20.000,00			
	OUTROS SERVIÇOS DE TERCEIROS - PESSOA FÍSICA		3.3.90.38.00	6.000,00			
	OUTROS SERVIÇOS DE TERCEIROS - PESSOA JURÍDICA		3.3.90.39.00	5.000,00			
	Aporte para Cobertura do Déficit Atuarial do RPPS		3.3.91.97.00	1.000,00			
Gestão Administrativa das Atividades de Educação de Jovens e Adultos - 70%	12.366.1215.2062.0000						25.000,00
3	DESPESAS CORREN					25.000,00	
1	PESSOAL E ENCARGOS SOCIAIS				19.000,00		
	CONTRATAÇÃO POR TEMPO DETERMINADO		3.1.90.04.00	5.000,00			
	VENCIMENTOS E VANTAGENS FIXAS - PESSOAL CIVIL		3.1.90.11.00	6.000,00			
	OBRIGAÇÕES PATRONAIS		3.1.90.13.00	5.000,00			
	OUTRAS DESPESAS VARIÁVEIS - PESSOAL CIVIL		3.1.90.16.00	1.000,00			
	INDENIZAÇÕES E RESTITUIÇÕES TRABALHISTAS		3.1.90.94.00	1.000,00			
	RESSARCIMENTO DE DESPESAS DE PESSOAL REQUISITADO		3.1.90.98.00	1.000,00			
	OBRIGAÇÕES PATRONAIS - INTRA-ORÇAMENTÁRIO		3.1.91.13.00	1.000,00			
3	OUTRAS DESPESAS CORRENTES				6.000,00		
	Outros Benefícios Assistenciais do servidor e do militar		3.3.90.08.00	5.000,00			
	Aporte para Cobertura do Déficit Atuarial do RPPS		3.3.91.97.00	1.000,00			
TOTAL							20.381.000,00



PORTAL DA TRANSPARENCIA
http://cloud-it-solucoes.int.br/transparenciaMunicipal/download/1-2024/01/06/14806.pdf
assinado por: idUser 78



PREFEITURA MUNICIPAL DE JUCATI
RUA RUI BARBOSA, 65 - CNPJ:35450790/0001-91

Orçamento Programa - Exercício de 2024

Page 23

Lei: , Data:

QUADRO AUXILIAR DE DETALHAMENTO DA DESPESA

PODER 02 PODER EXECUTIVO
ORGÃO 07 SECRETARIA DE EDUCAÇÃO, CULTURA E DESPORTO
UNIDADE 02 SECRETARIA DE EDUCAÇÃO - FNDE

Aplicação Programada	Proj/Ativ	Finalidade	Categoria	Detalhada	Total Grupo	Total Categ.	Total Func.
		F.R. - C.A.					
Manutenção de Merenda Escolar	12.308.1207.2038.0000						320.000,00
3 DESPESAS CORREN						320.000,00	
3 OUTRAS DESPESAS CORRENTES-					320.000,00		
MATERIAL DE CONSUMO			3.3.90.30.00	320.000,00			
Manutenção de Transporte Escolar	12.361.1206.2041.0000						290.000,00
3 DESPESAS CORREN						290.000,00	
3 OUTRAS DESPESAS CORRENTES					290.000,00		
MATERIAL DE CONSUMO			3.3.90.30.00	5.000,00			
OUTROS SERVIÇOS DE TERCEIROS - PESSOA FÍSICA			3.3.90.36.00	5.000,00			
OUTROS SERVIÇOS DE TERCEIROS - PESSOA JURÍDICA			3.3.90.39.00	280.000,00			
Cont. Reform. e/ou Ampliação de Escolas do Ensino Fundamental - FNDE	12.361.1211.1071.0000						300.000,00
4 DESPESAS DE CAPIT						300.000,00	
4 INVESTIMENTOS					300.000,00		
OBRAS E INSTALAÇÕES			4.4.90.51.00	300.000,00			
Manutenção do Programa Salário Educação	12.361.1211.2042.0000						600.000,00
3 DESPESAS CORREN						600.000,00	
3 OUTRAS DESPESAS CORRENTES					600.000,00		
MATERIAL DE CONSUMO			3.3.90.30.00	555.000,00			
PASSAGENS E DESPESAS COM LOCOMOÇÃO			3.3.90.33.00	2.000,00			
OUTROS SERVIÇOS DE TERCEIROS - PESSOA FÍSICA			3.3.90.36.00	3.000,00			
OUTROS SERVIÇOS DE TERCEIROS - PESSOA JURÍDICA			3.3.90.39.00	40.000,00			
Manutenção do PDDE	12.361.1216.2043.0000						20.000,00
3 DESPESAS CORREN						20.000,00	
3 OUTRAS DESPESAS CORRENTES					20.000,00		
CONTRIBUIÇÕES			3.3.50.41.00	5.000,00			
MATERIAL DE CONSUMO			3.3.90.30.00	2.000,00			
OUTROS SERVIÇOS DE TERCEIROS - PESSOA FÍSICA			3.3.90.36.00	2.000,00			
OUTROS SERVIÇOS DE TERCEIROS - PESSOA JURÍDICA			3.3.90.39.00	11.000,00			
Cont. Reform. e/ou Ampliação de Escolas do Ensino Infantil - FNDE	12.361.1214.1072.0000						10.000,00
4 DESPESAS DE CAPIT						10.000,00	
4 INVESTIMENTOS					10.000,00		
OBRAS E INSTALAÇÕES			4.4.90.51.00	10.000,00			
TOTAL							1.540.000,00





QUADRO AUXILIAR DE DETALHAMENTO DA DESPESA

Lei: , Data:

PODER 02 PODER EXECUTIVO
 ORGÃO 08 SECRETARIA DE SERVIÇOS PÚBLICOS
 UNIDADE 01 SECRETARIA DE SERVIÇOS PÚBLICOS

Aplicação Programada	Proj/Ativ	Finalidade	Categoria	Detalhada	TotalGrupo	Total Categ.	Total Func.
		F.R. - C.A.					
Construção, Reforma e/ou Ampliação de Unidades Escolares	12.361.1208.1016.0000						10.000,00
4 DESPESAS DE CAPIT						10.000,00	
4 INVESTIMENTOS					10.000,00		
OBRAS E INSTALAÇÕES			4.4.90.51.00	10.000,00			
Construção, Reforma e/ou Ampliação de Creches	12.365.1214.1017.0000						20.000,00
4 DESPESAS DE CAPIT						20.000,00	
4 INVESTIMENTOS					20.000,00		
OBRAS E INSTALAÇÕES			4.4.90.51.00	20.000,00			
Revalorização dos Prédios Públicos e Patrimônio Histórico	13.391.1301.1018.0000						10.000,00
4 DESPESAS DE CAPIT						10.000,00	
4 INVESTIMENTOS					10.000,00		
OBRAS E INSTALAÇÕES			4.4.90.51.00	10.000,00			
Aquisição de Veículos, Móveis, Máquinas e Equipamentos Diversos	15.122.0401.1019.0000						30.000,00
4 DESPESAS DE CAPIT						30.000,00	
4 INVESTIMENTOS					30.000,00		
EQUIPAMENTOS E MATERIAL PERMANENTE			4.4.90.52.00	30.000,00			
Manutenção das Atividades Gerais da Secretaria	15.122.0401.2093.0000						4.141.000,00
3 DESPESAS CORREN						4.141.000,00	
1 PESSOAL E ENCARGOS SOCIAIS					1.601.000,00		
CONTRATAÇÃO POR TEMPO DETERMINADO			3.1.90.04.00	1.050.000,00			
VENCIMENTOS E VANTAGENS FIXAS - PESSOAL CIVIL			3.1.90.11.00	430.000,00			
OBRIGAÇÕES PATRONAIS			3.1.90.13.00	10.000,00			
OUTRAS DESPESAS VARIÁVEIS - PESSOAL CIVIL			3.1.90.18.00	1.000,00			
INDENIZAÇÕES E RESTITUIÇÕES TRABALHISTAS			3.1.90.94.00	300.000,00			
OBRIGAÇÕES PATRONAIS - INTRA-ORÇAMENTARIO			3.1.91.13.00	10.000,00			
3 OUTRAS DESPESAS CORRENTES					2.340.000,00		
DIÁRIAS - CIVIL			3.3.90.14.00	1.000,00			
MATERIAL DE CONSUMO			3.3.90.30.00	712.000,00			
PREMIAÇÕES CULTURAIS, ARTÍSTICAS, CIENTÍFICAS, DESPORTI			3.3.90.31.00	2.000,00			
PASSAGENS E DESPESAS COM LOCOMOÇÃO			3.3.90.33.00	2.000,00			
Outras Despesas de Pessoal decorrentes de Contratos de Terce			3.3.90.34.00	1.000,00			
OUTROS SERVIÇOS DE TERCEIROS - PESSOA FÍSICA			3.3.90.36.00	35.000,00			
LOCAÇÃO DE MÃO-DE-OBRA			3.3.90.37.00	1.000,00			
OUTROS SERVIÇOS DE TERCEIROS - PESSOA JURÍDICA			3.3.90.39.00	1.580.000,00			
Aporte para Cobertura do Déficit Atuarial do RPPS			3.3.91.07.00	5.000,00			
Execução de Obras de Pavimentação - Calçamento, Meio-Fio	15.451.1502.1020.0000						300.000,00
4 DESPESAS DE CAPIT						300.000,00	
4 INVESTIMENTOS					300.000,00		
OBRAS E INSTALAÇÕES			4.4.90.51.00	300.000,00			
Construção, Ampliação e/ou Reforma de Prédios Públicos	15.451.1502.1021.0000						1.000,00
4 DESPESAS DE CAPIT						1.000,00	





QUADRO AUXILIAR DE DETALHAMENTO DA DESPESA

PODER 02 PODER EXECUTIVO
ORGÃO 08 SECRETARIA DE SERVIÇOS PÚBLICOS
UNIDADE 01 SECRETARIA DE SERVIÇOS PÚBLICOS

Aplicação Programada	Proj/Ativ	Finalidade	Categoria	Detalhada	TotalGrupo	Total Categ.	Total Func.
		F.R. - C.A.					
Captação, Treinamento e Qualificação de Servidores	15.452.1001.2065.0000						15.000,00
3 DESPESAS CORREN						15.000,00	
3 OUTRAS DESPESAS CORRENTES					15.000,00		
MATERIAL DE CONSUMO			3.3.90.30.00	5.000,00			
OUTROS SERVIÇOS DE TERCEIROS - PESSOA FÍSICA			3.3.90.36.00	5.000,00			
OUTROS SERVIÇOS DE TERCEIROS - PESSOA JURÍDICA			3.3.90.39.00	5.000,00			
Obras de Construção, Reforma e/ou Ampliação de Habitação	16.482.1891.1028.0000						10.000,00
4 DESPESAS DE CAPIT						10.000,00	
4 INVESTIMENTOS					10.000,00		
OBRAS E INSTALAÇÕES			4.4.90.51.00	10.000,00			
Melhorias Sanitárias - Área Rural	17.511.1701.1067.0000						200.000,00
4 DESPESAS DE CAPIT						200.000,00	
4 INVESTIMENTOS					200.000,00		
OBRAS E INSTALAÇÕES			4.4.90.51.00	200.000,00			
Construção, Reforma e/ou Ampliação de Saneamento Básico	17.512.1731.1029.0000						20.000,00
4 DESPESAS DE CAPIT						20.000,00	
4 INVESTIMENTOS					20.000,00		
OBRAS E INSTALAÇÕES			4.4.90.51.00	20.000,00			
Construção e/ou Melhorias de Banheiros Públicos	17.512.1701.1030.0000						30.000,00
4 DESPESAS DE CAPIT						30.000,00	
4 INVESTIMENTOS					30.000,00		
OBRAS E INSTALAÇÕES			4.4.90.51.00	30.000,00			
Melhorias Sanitárias - Área Urbana	17.512.1701.1068.0000						10.000,00
4 DESPESAS DE CAPIT						10.000,00	
4 INVESTIMENTOS					10.000,00		
OBRAS E INSTALAÇÕES			4.4.90.51.00	10.000,00			
Manutenção, Limpeza e Conserto do Sistema de Saneamento Urbano	17.512.1701.2096.0000						25.000,00
3 DESPESAS CORREN						25.000,00	
3 OUTRAS DESPESAS CORRENTES					25.000,00		
MATERIAL DE CONSUMO			3.3.90.30.00	15.000,00			
OUTROS SERVIÇOS DE TERCEIROS - PESSOA FÍSICA			3.3.90.36.00	5.000,00			
OUTROS SERVIÇOS DE TERCEIROS - PESSOA JURÍDICA			3.3.90.39.00	5.000,00			
Execução de Obras de Atenu Sanitário	17.512.1702.1031.0000						10.000,00
4 DESPESAS DE CAPIT						10.000,00	
4 INVESTIMENTOS					10.000,00		
OBRAS E INSTALAÇÕES			4.4.90.51.00	10.000,00			
Aquisição de Veículos, para coleta de Tratamento de Resíduos Sólidos	18.541.1801.1032.0000						10.000,00





PREFEITURA MUNICIPAL DE JUCATI
RUA RUI BARBOSA, 65 - CNPJ:35450790/0001-91

Orçamento Programa - Exercício de 2024

Lei: , Data:

QUADRO AUXILIAR DE DETALHAMENTO DA DESPESA

PODER 02 PODER EXECUTIVO
ORGÃO 06 SECRETARIA DE SERVIÇOS PÚBLICOS
UNIDADE 01 SECRETARIA DE SERVIÇOS PÚBLICOS

Aplicação Programada	Proj/Ativ	Finalidade	Categoria	Detalhada	Total Grupo	Total Categ.	Total Func.
		F.R. - C.A.					
Aquisição de Veículos, para coleta de Tratamento de Resíduos Sólidos	18.541.1801.1032.0000						10.000,00
4 DESPESAS DE CAPIT						10.000,00	
4 INVESTIMENTOS					10.000,00		
EQUIPAMENTOS E MATERIAL PERMANENTE			4.4.90.52.00	10.000,00			
Manutenção dos Serviços de Tratamento de Resíduos Sólidos e Depósito de Lixo Urbano	18.541.1801.2067.0000						95.000,00
3 DESPESAS CORREN						95.000,00	
3 OUTRAS DESPESAS CORRENTES					95.000,00		
MATERIAL DE CONSUMO			3.3.90.30.00	5.000,00			
OUTROS SERVIÇOS DE TERCEIROS - PESSOA FÍSICA			3.3.90.36.00	5.000,00			
OUTROS SERVIÇOS DE TERCEIROS - PESSOA JURÍDICA			3.3.90.39.00	85.000,00			
Execução de Obras Hidráulicas, Incluindo Adutoras para Abastecimento D'água e Barragens	18.544.1803.1034.0000						5.000,00
4 DESPESAS DE CAPIT						5.000,00	
4 INVESTIMENTOS					5.000,00		
OBRAS E INSTALAÇÕES			4.4.90.51.00	5.000,00			
Construção, Reforma e/ou Ampliação de Sistemas	18.544.1803.1035.0000						10.000,00
4 DESPESAS DE CAPIT						10.000,00	
4 INVESTIMENTOS					10.000,00		
OBRAS E INSTALAÇÕES			4.4.90.51.00	10.000,00			
Manutenção do Programa de Abastecimento D'água Emergencial	18.544.1803.2066.0000						30.000,00
3 DESPESAS CORREN						30.000,00	
3 OUTRAS DESPESAS CORRENTES					30.000,00		
Material, Bem ou Serviço para Distribuição Gratuita			3.3.90.32.00	20.000,00			
OUTROS SERVIÇOS DE TERCEIROS - PESSOA FÍSICA			3.3.90.36.00	5.000,00			
OUTROS SERVIÇOS DE TERCEIROS - PESSOA JURÍDICA			3.3.90.39.00	5.000,00			
Construção e Implantação de Sementiras	20.605.2003.1006.0000						10.000,00
4 DESPESAS DE CAPIT						10.000,00	
4 INVESTIMENTOS					10.000,00		
OBRAS E INSTALAÇÕES			4.4.90.51.00	10.000,00			
Manutenção do Núcleo Tecnológico	23.126.2303.2069.0000						20.000,00
3 DESPESAS CORREN						20.000,00	
1 PESSOAL E ENCARGOS SOCIAIS					5.000,00		
CONTRATAÇÃO POR TEMPO DETERMINADO			3.1.90.04.00	5.000,00			
3 OUTRAS DESPESAS CORRENTES					15.000,00		
MATERIAL DE CONSUMO			3.3.90.30.00	5.000,00			
OUTROS SERVIÇOS DE TERCEIROS - PESSOA FÍSICA			3.3.90.36.00	5.000,00			
OUTROS SERVIÇOS DE TERCEIROS - PESSOA JURÍDICA			3.3.90.39.00	5.000,00			
Manutenção do Programa Pequeno Empreendedor	23.691.2301.2070.0000						15.000,00
3 DESPESAS CORREN						15.000,00	



PORTAL DA TRANSPARENCIA
<http://cloud.it-solucoes.int.br/transparenciaMunicipal/download/1-2024/01/06/114906.pdf>
 assinado por: idUser 78



QUADRO AUXILIAR DE DETALHAMENTO DA DESPESA

PODER 02 PODER EXECUTIVO
ORGÃO 09 SECRETARIA DE SERVIÇOS PÚBLICOS
UNIDADE 01 SECRETARIA DE SERVIÇOS PÚBLICOS

Aplicação Programada	Proj/Ativ	Finalidade F.R. - C.A.	Categoria	Detalhada	Total Grupo	Total Categ.	Total Func.
Manutenção do Programa Pequeno Empreendedor	23.691.2301.2070.0000						15.000,00
3 DESPESAS CORREN						15.000,00	
3 OUTRAS DESPESAS CORRENTES					15.000,00		
MATERIAL DE CONSUMO			3.3.90.30.00	5.000,00			
OUTROS SERVIÇOS DE TERCEIROS - PESSOA FÍSICA			3.3.90.36.00	5.000,00			
OUTROS SERVIÇOS DE TERCEIROS - PESSOA JURÍDICA			3.3.90.39.00	5.000,00			
Modernização, Ampliação e Cons da Feira Livre e Mercados	23.691.2302.1037.0000						10.000,00
4 DESPESAS DE CAPIT						10.000,00	
4 INVESTIMENTOS					10.000,00		
OBRAS E INSTALAÇÕES			4.4.90.51.00	10.000,00			
Manutenção e Implantação do Sistema de Eletrificação	25.752.2501.2071.0000						12.000,00
3 DESPESAS CORREN						12.000,00	
3 OUTRAS DESPESAS CORRENTES					12.000,00		
MATERIAL DE CONSUMO			3.3.90.30.00	2.000,00			
OUTROS SERVIÇOS DE TERCEIROS - PESSOA FÍSICA			3.3.90.36.00	5.000,00			
OUTROS SERVIÇOS DE TERCEIROS - PESSOA JURÍDICA			3.3.90.39.00	5.000,00			
Manutenção do Setor de Transporte	26.782.0401.2072.0000						25.000,00
3 DESPESAS CORREN						25.000,00	
3 OUTRAS DESPESAS CORRENTES					25.000,00		
MATERIAL DE CONSUMO			3.3.90.30.00	5.000,00			
OUTROS SERVIÇOS DE TERCEIROS - PESSOA FÍSICA			3.3.90.36.00	5.000,00			
OUTROS SERVIÇOS DE TERCEIROS - PESSOA JURÍDICA			3.3.90.39.00	15.000,00			
Construção, Reforma e/ou Ampliação de Abrigos p/ Passageiros	26.782.2601.1038.0000						10.000,00
4 DESPESAS DE CAPIT						10.000,00	
4 INVESTIMENTOS					10.000,00		
OBRAS E INSTALAÇÕES			4.4.90.51.00	10.000,00			
Manutenção de Redovias e Acessos Vários	26.782.2601.1039.0000						10.000,00
4 DESPESAS DE CAPIT						10.000,00	
4 INVESTIMENTOS					10.000,00		
OBRAS E INSTALAÇÕES			4.4.90.51.00	10.000,00			
Capacitar Motorista e Motociclista	26.782.2602.2073.0000						11.000,00
3 DESPESAS CORREN						11.000,00	
3 OUTRAS DESPESAS CORRENTES					11.000,00		
MATERIAL DE CONSUMO			3.3.90.30.00	3.000,00			
OUTROS SERVIÇOS DE TERCEIROS - PESSOA FÍSICA			3.3.90.36.00	3.000,00			
OUTROS SERVIÇOS DE TERCEIROS - PESSOA JURÍDICA			3.3.90.39.00	5.000,00			
Execução de Obras de Instalação destinadas ao Esporte, Ginásio, Quadras, incluindo Academias da Cidade	27.812.2701.1040.0000						10.000,00
4 DESPESAS DE CAPIT						10.000,00	





PREFEITURA MUNICIPAL DE JUCATI
 RUA RUI BARBOSA, 65 - CNPJ:35450790/0001-91

Orçamento Programa - Exercício de 2024

Page 28

QUADRO AUXILIAR DE DETALHAMENTO DA DESPESA

Lei: , Data:

PODER	02	PODER EXECUTIVO
ORGÃO	08	SECRETARIA DE SERVIÇOS PÚBLICOS
UNIDADE	01	SECRETARIA DE SERVIÇOS PÚBLICOS

Aplicação Programada	Proj/Ativ	Finalidade	Categoria	Detalhada	TotalGrupo	Total Categ.	Total Func.
Execução de Obras de Instalação destinadas ao Esporte, Ginásio, Quadras, incluindo Academias da Cidade	27.812.2791.1040.0000	F.R. - C.A.					10.000,00
4 DESPESAS DE CAPIT						10.000,00	
4 INVESTIMENTOS					10.000,00		
OBRAS E INSTALAÇÕES			4.4.90.51.00	10.000,00			

TOTAL

5.428.000,00





PREFEITURA MUNICIPAL DE JUCATI
RUA RUI BARBOSA, 65 - CNPJ: 35450790/0001-91

Orçamento Programa - Exercício de 2024

QUADRO AUXILIAR DE DETALHAMENTO DA DESPESA

PODER	02	PODER EXECUTIVO
ORGÃO	09	SECRETARIA DE MEIO AMBIENTE
UNIDADE	00	SECRETARIA DE MEIO AMBIENTE

Aplicação Programada	Proj/Ativ	Finalidade F.R. - C.A.	Categoria	Detalhada	Total Grupo	Total Categ.	Total Func.
Gestão da Secretaria de Meio Ambiente	18.122.1802.2135.0000						82.000,00
3	DESPESAS CORREN					82.000,00	
1	PESSOAL E ENCARGOS SOCIAIS				80.000,00		
	CONTRATAÇÃO POR TEMPO DETERMINADO		3.1.90.04.00	5.000,00			
	VENCIMENTOS E VANTAGENS FIXAS - PESSOAL CIVIL		3.1.90.11.00	70.000,00			
	OBRIGAÇÕES PATRONAIS		3.1.90.13.00	1.000,00			
	OUTRAS DESPESAS VARIÁVEIS - PESSOAL CIVIL		3.1.90.16.00	1.000,00			
	INDENIZAÇÕES E RESTITUIÇÕES TRABALHISTAS		3.1.90.04.00	1.000,00			
	OBRIGAÇÕES PATRONAIS - INTRA-ORÇAMENTÁRIO		3.1.91.13.00	2.000,00			
3	OUTRAS DESPESAS CORRENTES				2.000,00		
	Outros Benefícios Assistenciais do servidor e do militar		3.3.90.08.00	1.000,00			
	Apoio para Cobertura do Déficit Atual do RPPS		3.3.91.97.00	1.000,00			
Manutenção da Secretaria de Meio Ambiente	18.122.1802.2135.0000						17.000,00
3	DESPESAS CORREN					17.000,00	
3	OUTRAS DESPESAS CORRENTES				17.000,00		
	MATERIAL DE CONSUMO		3.3.90.30.00	5.000,00			
	PREMIAÇÕES CULTURAIS, ARTÍSTICAS, CIENTÍFICAS, DESPORTI		3.3.90.31.00	2.000,00			
	OUTROS SERVIÇOS DE TERCEIROS - PESSOA FÍSICA		3.3.90.36.00	5.000,00			
	OUTROS SERVIÇOS DE TERCEIROS - PESSOA JURÍDICA		3.3.90.39.00	5.000,00			

TOTAL 89.000,00





PREFEITURA MUNICIPAL DE JUCATI
RUA RUI BARBOSA, 65 - CNPJ:35450790/0001-91

Orçamento Programa - Exercício de 2024

Page 31

QUADRO AUXILIAR DE DETALHAMENTO DA DESPESA

Lei: , Data:

PODER 03 ENTIDADES SUPERVISIONADAS
CRGÃO 01 FUNDO MUNICIPAL DE ASSISTÊNCIA SOCIAL
UNIDADE 00 FUNDO MUNICIPAL DE ASSISTÊNCIA SOCIAL

Aplicação Programada	Proj/Ativ	Finalidade F.R. - C.A.	Categoria	Detalhada	TotalGrupo	Total Categ.	Total Func.
Aquisição de Móveis, Máquinas e Equipamentos Diversos	08.122.0801.1062.0000						10.000,00
4 DESPESAS DE CAPIT						10.000,00	
4 INVESTIMENTOS					10.000,00		
EQUIPAMENTOS E MATERIAL PERMANENTE			4.4.90.52.00	10.000,00			
Construção, Reforma e/ou Ampliação das Instalações do FMAS	08.122.0801.1053.0000						10.000,00
4 DESPESAS DE CAPIT						10.000,00	
4 INVESTIMENTOS					10.000,00		
OBRAS E INSTALAÇÕES			4.4.90.51.00	10.000,00			
Setor Administrativo de Pessoal da Secretaria de Assistência Social	08.122.0801.2097.0000						552.000,00
3 DESPESAS CORREN						552.000,00	
1 PESSOAL E ENCARGOS SOCIAIS					541.000,00		
CONTRATAÇÃO POR TEMPO DETERMINADO			3.1.90.04.00	195.000,00			
VENCIMENTOS E VANTAGENS FIXAS - PESSOAL CIVIL			3.1.90.11.00	215.000,00			
OUTRAS DESPESAS VARIÁVEIS - PESSOAL CIVIL			3.1.90.16.00	1.000,00			
DESPESAS DE EXERCÍCIOS ANTERIORES			3.1.90.92.00	1.000,00			
INDENIZAÇÕES E RESTITUIÇÕES TRABALHISTAS			3.1.90.94.00	129.000,00			
3 OUTRAS DESPESAS CORRENTES					11.000,00		
Outros Benefícios Assistenciais do servidor e do militar			3.3.90.08.00	5.000,00			
Aporte para Cobertura do Déficit Atuarial do RPPS			3.3.91.97.00	5.000,00			
Manutenção das Atividades da Secretaria de Assistência Social	08.122.0801.2098.0000						63.000,00
3 DESPESAS CORREN						63.000,00	
3 OUTRAS DESPESAS CORRENTES					63.000,00		
DIÁRIAS - CIVIL			3.3.90.14.00	5.000,00			
MATERIAL DE CONSUMO			3.3.90.30.00	5.000,00			
PREMIAÇÕES CULTURAIS, ARTÍSTICAS, CIENTÍFICAS, DESPORTI			3.3.90.31.00	2.000,00			
OUTROS SERVIÇOS DE TERCEIROS - PESSOA FÍSICA			3.3.90.38.00	40.000,00			
OUTROS SERVIÇOS DE TERCEIROS - PESSOA JURÍDICA			3.3.90.39.00	10.000,00			
DESPESAS DE EXERCÍCIOS ANTERIORES			3.3.90.92.00	1.000,00			
Gestão Administrativa Pessoal - FMAS	08.122.0801.2099.0000						30.000,00
3 DESPESAS CORREN						30.000,00	
1 PESSOAL E ENCARGOS SOCIAIS					20.000,00		
CONTRATAÇÃO POR TEMPO DETERMINADO			3.1.90.04.00	10.000,00			
VENCIMENTOS E VANTAGENS FIXAS - PESSOAL CIVIL			3.1.90.11.00	5.000,00			
OUTRAS DESPESAS VARIÁVEIS - PESSOAL CIVIL			3.1.90.16.00	1.000,00			
DESPESAS DE EXERCÍCIOS ANTERIORES			3.1.90.92.00	1.000,00			
INDENIZAÇÕES E RESTITUIÇÕES TRABALHISTAS			3.1.90.94.00	3.000,00			
3 OUTRAS DESPESAS CORRENTES					10.000,00		
Outros Benefícios Assistenciais do servidor e do militar			3.3.90.08.00	5.000,00			
Aporte para Cobertura do Déficit Atuarial do RPPS			3.3.91.97.00	5.000,00			
Manutenção das Atividades do FMAS	08.122.0801.2100.0000						256.000,00
3 DESPESAS CORREN						256.000,00	



PORTAL DA TRANSPARENCIA
<http://cloud.it-solucoes.inf.br/transparenciaMunicipal/download/1-20240108114906.pdf>
 assinado por: idUser 78



QUADRO AUXILIAR DE DETALHAMENTO DA DESPESA

PODER 03 ENTIDADES SUPERVISIONADAS
ORGÃO 01 FUNDO MUNICIPAL DE ASSISTÊNCIA SOCIAL
UNIDADE 00 FUNDO MUNICIPAL DE ASSISTÊNCIA SOCIAL

Aplicação Programa	Proj/Ativ	Finalidade F.R. - C.A.	Categoria	Detalhada	TotalGrupo	Total Categ.	Total Func.
Manutenção das Atividades do FMS	06.122.0601.2100.0000						256.000,00
3 DESPESAS CORREN						256.000,00	
3 OUTRAS DESPESAS CORRENTES					256.000,00		
DIARIAS - CIVIL			3.3.90.14.00	5.000,00			
MATERIAL DE CONSUMO			3.3.90.30.00	20.000,00			
PASSAGENS E DESPESAS COM LOCOMOÇÃO			3.3.90.33.00	5.000,00			
SERVIÇOS DE CONSULTORIA			3.3.90.35.00	85.000,00			
OUTROS SERVIÇOS DE TERCEIROS - PESSOA FÍSICA			3.3.90.36.00	50.000,00			
OUTROS SERVIÇOS DE TERCEIROS - PESSOA JURÍDICA			3.3.90.39.00	86.000,00			
DESPESAS DE EXERCÍCIOS ANTERIORES			3.3.90.92.00	5.000,00			
Despesas com Obrigações Patronais	06.122.0691.2101.0000						143.000,00
3 DESPESAS CORREN						143.000,00	
1 PESSOAL E ENCARGOS SOCIAIS					133.000,00		
OBRIGAÇÕES PATRONAIS			3.1.90.13.00	118.000,00			
OBRIGAÇÕES PATRONAIS - INTRA-ORÇAMENTÁRIO			3.1.91.13.00	15.000,00			
3 OUTRAS DESPESAS CORRENTES					10.000,00		
Aporte para Cobertura do Déficit Atual do RPPS			3.3.91.87.00	10.000,00			
Subvenção a Entidades Assistenciais ou Culturais Sem Fins Lucrativos e Outros	06.123.0691.2102.0000						5.000,00
3 DESPESAS CORREN						5.000,00	
3 OUTRAS DESPESAS CORRENTES					5.000,00		
SUBVENÇÕES SOCIAIS			3.3.50.43.00	5.000,00			
Manutenção do Conselho Municipal de Assistência Social	06.125.0812.2131.0000						15.000,00
3 DESPESAS CORREN						15.000,00	
3 OUTRAS DESPESAS CORRENTES					15.000,00		
MATERIAL DE CONSUMO			3.3.90.30.00	5.000,00			
OUTROS SERVIÇOS DE TERCEIROS - PESSOA FÍSICA			3.3.90.36.00	5.000,00			
OUTROS SERVIÇOS DE TERCEIROS - PESSOA JURÍDICA			3.3.90.39.00	5.000,00			
Capacitação, Treinamento e Qualificação de Agentes Públicos	06.126.0901.2103.0000						20.000,00
3 DESPESAS CORREN						20.000,00	
3 OUTRAS DESPESAS CORRENTES					20.000,00		
MATERIAL DE CONSUMO			3.3.90.30.00	5.000,00			
SERVIÇOS DE CONSULTORIA			3.3.90.35.00	5.000,00			
OUTROS SERVIÇOS DE TERCEIROS - PESSOA FÍSICA			3.3.90.36.00	5.000,00			
OUTROS SERVIÇOS DE TERCEIROS - PESSOA JURÍDICA			3.3.90.39.00	5.000,00			
Serviços de Convivência e Fortalecimento de Vínculos para Idosos	06.241.0802.2104.0000						41.000,00
3 DESPESAS CORREN						41.000,00	
1 PESSOAL E ENCARGOS SOCIAIS					13.000,00		
CONTRATAÇÃO POR TEMPO DETERMINADO			3.1.90.04.00	5.000,00			
VENCIMENTOS E VANTAGENS FIXAS - PESSOAL CIVIL			3.1.90.11.00	5.000,00			
OBRIGAÇÕES PATRONAIS			3.1.90.13.00	1.000,00			
INDENIZAÇÕES E RESTITUIÇÕES TRABALHISTAS			3.1.90.94.00	1.000,00			
OBRIGAÇÕES PATRONAIS - INTRA-ORÇAMENTÁRIO			3.1.91.13.00	1.000,00			





QUADRO AUXILIAR DE DETALHAMENTO DA DESPESA

PODER 03 ENTIDADES SUPERVISIONADAS
ORGÃO 01 FUNDO MUNICIPAL DE ASSISTÊNCIA SOCIAL
UNIDADE 00 FUNDO MUNICIPAL DE ASSISTÊNCIA SOCIAL

Aplicação Programada	Proj/Ativ	Finalidade	Categoria	Detalhada	Total Grupo	Total Categ.	Total Func.
		F.R. - C.A.					
Serviços de Convivência e Fortalecimento de Vínculos para Idosos	08.241.0802.2104.0000						41.000,00
3	DESPESAS CORREN					41.000,00	
3	OUTRAS DESPESAS CORRENTES				28.000,00		
	Outros Benefícios Assistenciais do servidor e do militar		3.3.90.08.00	5.000,00			
	DIÁRIAS - CIVIL		3.3.90.14.00	1.000,00			
	MATERIAL DE CONSUMO		3.3.90.30.00	5.000,00			
	Material, Bem ou Serviço para Distribuição Gratuita		3.3.90.32.00	1.000,00			
	OUTROS SERVIÇOS DE TERCEIROS - PESSOA FÍSICA		3.3.90.36.00	10.000,00			
	OUTROS SERVIÇOS DE TERCEIROS - PESSOA JURÍDICA		3.3.90.39.00	5.000,00			
	Aporte para Cobertura do Déficit Atuarial do RPPS		3.3.91.97.00	1.000,00			
Manutenção das Ações do Programa BPC	08.242.0804.2105.0000					29.000,00	29.000,00
3	DESPESAS CORREN					29.000,00	
1	PESSOAL E ENCARGOS SOCIAIS				7.000,00		
	CONTRATAÇÃO POR TEMPO DETERMINADO		3.1.90.04.00	5.000,00			
	OBRIGAÇÕES PATRONAIS		3.1.90.13.00	1.000,00			
	INDENIZAÇÕES E RESTITUIÇÕES TRABALHISTAS		3.1.90.94.00	1.000,00			
3	OUTRAS DESPESAS CORRENTES				22.000,00		
	DIÁRIAS - CIVIL		3.3.90.14.00	2.000,00			
	MATERIAL DE CONSUMO		3.3.90.30.00	5.000,00			
	Material, Bem ou Serviço para Distribuição Gratuita		3.3.90.32.00	5.000,00			
	OUTROS SERVIÇOS DE TERCEIROS - PESSOA FÍSICA		3.3.90.36.00	5.000,00			
	OUTROS SERVIÇOS DE TERCEIROS - PESSOA JURÍDICA		3.3.90.39.00	5.000,00			
Apoio às Atividades do Conselho Tutelar e demais Conselhos de Controle Social	08.243.0801.2106.0000						174.000,00
3	DESPESAS CORREN					174.000,00	
1	PESSOAL E ENCARGOS SOCIAIS				147.000,00		
	VENCIMENTOS E VANTAGENS FIXAS - PESSOAL CIVIL		3.1.90.11.00	130.000,00			
	OBRIGAÇÕES PATRONAIS		3.1.90.13.00	5.000,00			
	INDENIZAÇÕES E RESTITUIÇÕES TRABALHISTAS		3.1.90.94.00	10.000,00			
	OBRIGAÇÕES PATRONAIS - INTRA-ORÇAMENTÁRIO		3.1.91.13.00	2.000,00			
3	OUTRAS DESPESAS CORRENTES				27.000,00		
	Outros Benefícios Assistenciais do servidor e do militar		3.3.90.08.00	1.000,00			
	DIÁRIAS - CIVIL		3.3.90.14.00	5.000,00			
	MATERIAL DE CONSUMO		3.3.90.30.00	5.000,00			
	PASSAGENS E DESPESAS COM LOCOMOÇÃO		3.3.90.33.00	5.000,00			
	OUTROS SERVIÇOS DE TERCEIROS - PESSOA FÍSICA		3.3.90.36.00	5.000,00			
	OUTROS SERVIÇOS DE TERCEIROS - PESSOA JURÍDICA		3.3.90.39.00	5.000,00			
	Aporte para Cobertura do Déficit Atuarial do RPPS		3.3.91.97.00	1.000,00			
Adequação de Estrutura Física SCFV	08.243.0802.1054.0000						5.000,00
4	DESPESAS DE CAPIT					5.000,00	
4	INVESTIMENTOS				5.000,00		
	OBRAS E INSTALAÇÕES		4.4.90.51.00	5.000,00			
Aquisição de Móveis, Máquinas, Veículos Equipamento - SCFV	08.243.0802.1055.0000						10.000,00
4	DESPESAS DE CAPIT					10.000,00	

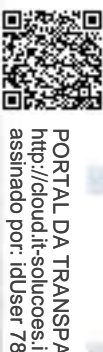



PREFEITURA MUNICIPAL DE JUCATI
RUA RUI BARBOSA, 85 - CNPJ:35450790/0001-91

Orçamento Programa - Exercício de 2024

Page 34

QUADRO AUXILIAR DE DETALHAMENTO DA DESPESA

Lei: , Data:

PODER 03 ENTIDADES SUPERVISIONADAS
ORGÃO 01 FUNDO MUNICIPAL DE ASSISTÊNCIA SOCIAL
UNIDADE 00 FUNDO MUNICIPAL DE ASSISTÊNCIA SOCIAL

Aplicação Programada	Proj/Ativ	Finalidade	Categoria	Detalhada	TotalGrupo	Total Categ.	Total Func.
		F.R. - C.A.					
Aquisição de Móveis, Máquinas, Veículos Equipamento - SCFV	08.243.0802.1055.0000						10.000,00
4 DESPESAS DE CAPIT						10.000,00	
4 INVESTIMENTOS					10.000,00		
EQUIPAMENTOS E MATERIAL PERMANENTE			4.4.90.52.00	10.000,00			
Serviços de Convivência e Fortalecimento de Vínculo para Crianças e Adolescentes de (SCFV)	08.243.0802.2107.0000						261.000,00
3 DESPESAS CORREN						261.000,00	
1 PESSOAL E ENCARGOS SOCIAIS					191.000,00		
CONTRATAÇÃO POR TEMPO DETERMINADO			3.1.90.04.00	130.000,00			
VENCIMENTOS E VANTAGENS FIXAS - PESSOAL CIVIL			3.1.90.11.00	5.000,00			
OBRIGAÇÕES PATRONAIS			3.1.90.13.00	25.000,00			
OUTRAS DESPESAS VARIÁVEIS - PESSOAL CIVIL			3.1.90.15.00	1.000,00			
INDENIZAÇÕES E RESTITUIÇÕES TRABALHISTAS			3.1.90.94.00	25.000,00			
OBRIGAÇÕES PATRONAIS - INTRA-ORÇAMENTÁRIO			3.1.91.13.00	5.000,00			
3 OUTRAS DESPESAS CORRENTES					70.000,00		
Outros Benefícios Assistenciais do servidor e do militar			3.3.90.08.00	5.000,00			
DIÁRIAS - CIVIL			3.3.90.14.00	2.000,00			
MATERIAL DE CONSUMO			3.3.90.30.00	42.000,00			
OUTROS SERVIÇOS DE TERCEIROS - PESSOA FÍSICA			3.3.90.38.00	10.000,00			
OUTROS SERVIÇOS DE TERCEIROS - PESSOA JURÍDICA			3.3.90.39.00	5.000,00			
OUTROS AUXÍLIOS FINANCEIROS A PESSOA FÍSICA			3.3.90.48.00	5.000,00			
Aporte para Cobertura do Déficit Atuarial do RPPS			3.3.91.97.00	1.000,00			
Manutenção das Ações do Programa BPC	08.243.0804.2105.0000						1.000,00
3 DESPESAS CORREN						1.000,00	
1 PESSOAL E ENCARGOS SOCIAIS					1.000,00		
OUTRAS DESPESAS VARIÁVEIS - PESSOAL CIVIL			3.1.90.16.00	1.000,00			
Manutenção das Ações Estratégicas de Erradicação do Trabalho Infantil - AEPETI	08.243.0806.2105.0000						67.000,00
3 DESPESAS CORREN						67.000,00	
1 PESSOAL E ENCARGOS SOCIAIS					41.000,00		
CONTRATAÇÃO POR TEMPO DETERMINADO			3.1.90.04.00	15.000,00			
VENCIMENTOS E VANTAGENS FIXAS - PESSOAL CIVIL			3.1.90.11.00	5.000,00			
OBRIGAÇÕES PATRONAIS			3.1.90.13.00	5.000,00			
OUTRAS DESPESAS VARIÁVEIS - PESSOAL CIVIL			3.1.90.15.00	5.000,00			
INDENIZAÇÕES E RESTITUIÇÕES TRABALHISTAS			3.1.90.94.00	10.000,00			
OBRIGAÇÕES PATRONAIS - INTRA-ORÇAMENTÁRIO			3.1.91.13.00	1.000,00			
3 OUTRAS DESPESAS CORRENTES					46.000,00		
Outros Benefícios Assistenciais do servidor e do militar			3.3.90.08.00	5.000,00			
DIÁRIAS - CIVIL			3.3.90.14.00	15.000,00			
MATERIAL DE CONSUMO			3.3.90.30.00	10.000,00			
OUTROS SERVIÇOS DE TERCEIROS - PESSOA FÍSICA			3.3.90.38.00	10.000,00			
OUTROS SERVIÇOS DE TERCEIROS - PESSOA JURÍDICA			3.3.90.39.00	5.000,00			
Aporte para Cobertura do Déficit Atuarial do RPPS			3.3.91.97.00	1.000,00			
Manutenção do Programa de Proteção às Crianças, Adolescentes e suas Famílias	08.243.0809.2108.0000						42.000,00
3 DESPESAS CORREN						42.000,00	



PORTAL DA TRANSPARENCIA
http://cloud-it-solucoes.inf.br/transparenciaMunicipal/download/1-20240108114906.pdf
assinado por: idUser:78



PREFEITURA MUNICIPAL DE JUCATI
RUA RUI BARBOSA, 65 - CNPJ: 35450790/0001-91

Orçamento Programa - Exercício de 2024

Page 35

QUADRO AUXILIAR DE DETALHAMENTO DA DESPESA

Lei: , Data:

PODER 03 ENTIDADES SUPERVISIONADAS
ORGÃO 01 FUNDO MUNICIPAL DE ASSISTÊNCIA SOCIAL
UNIDADE 00 FUNDO MUNICIPAL DE ASSISTÊNCIA SOCIAL

Aplicação Programada	Proj/Ativ	Finalidade	Categoria	Detalhada	Total Grupo	Total Categ.	Total Func.
		F, R - C, A					
Manutenção do Programa de Proteção às Crianças, Adolescentes e suas Famílias	08.243.0829.2109.0000						42.000,00
3	DESPESAS CORREN					42.000,00	
1	PESSOAL E ENCARGOS SOCIAIS				22.000,00		
	CONTRATAÇÃO POR TEMPO DETERMINADO		3.1.90.04.00	5.000,00			
	VENCIMENTOS E VANTAGENS FIXAS - PESSOAL CIVIL		3.1.90.11.00	5.000,00			
	OBRIGAÇÕES PATRONAIS		3.1.90.13.00	1.000,00			
	OUTRAS DESPESAS VARIÁVEIS - PESSOAL CIVIL		3.1.90.16.00	5.000,00			
	INDENIZAÇÕES E RESTITUIÇÕES TRABALHISTAS		3.1.90.94.00	1.000,00			
	OBRIGAÇÕES PATRONAIS - INTRA-ORÇAMENTÁRIO		3.1.91.13.00	5.000,00			
3	OUTRAS DESPESAS CORRENTES				20.000,00		
	Outros Benefícios Assistenciais do servidor e do militar		3.3.90.08.00	2.000,00			
	DIÁRIAS - CIVIL		3.3.90.14.00	2.000,00			
	MATERIAL DE CONSUMO		3.3.90.30.00	5.000,00			
	OUTROS SERVIÇOS DE TERCEIROS - PESSOA FÍSICA		3.3.90.36.00	5.000,00			
	OUTROS SERVIÇOS DE TERCEIROS - PESSOA JURÍDICA		3.3.90.39.00	5.000,00			
	Aporte para Cobertura do Déficit Atuarial do RPPS		3.3.91.57.00	1.000,00			
Manutenção da Ação Liberdade Assistida	08.243.0810.2110.0000						35.000,00
3	DESPESAS CORREN					35.000,00	
3	OUTRAS DESPESAS CORRENTES				35.000,00		
	CONTRIBUIÇÕES		3.3.50.41.00	5.000,00			
	MATERIAL DE CONSUMO		3.3.90.30.00	5.000,00			
	OUTROS SERVIÇOS DE TERCEIROS - PESSOA FÍSICA		3.3.90.36.00	5.000,00			
	OUTROS SERVIÇOS DE TERCEIROS - PESSOA JURÍDICA		3.3.90.39.00	5.000,00			
	AUXÍLIO ALIMENTAÇÃO		3.3.90.48.00	5.000,00			
	OUTROS AUXÍLIOS FINANCEIROS A PESSOA FÍSICA		3.3.90.49.00	5.000,00			
	AUXÍLIO TRANSPORTE		3.3.90.49.00	5.000,00			
Aq. Veículos, Móveis, Eq. Diversos para o Prog. Primeira Infância no SUAS	08.243.0813.1070.0000						20.000,00
4	DESPESAS DE CAPIT						20.000,00
4	INVESTIMENTOS				20.000,00		
	EQUIPAMENTOS E MATERIAL PERMANENTE		4.4.90.62.00	20.000,00			
Manutenção do Programa Primeira Infância no SUAS/ Criança Feliz	08.243.0813.2132.0000						232.000,00
3	DESPESAS CORREN					232.000,00	
1	PESSOAL E ENCARGOS SOCIAIS				192.000,00		
	CONTRATAÇÃO POR TEMPO DETERMINADO		3.1.90.04.00	132.000,00			
	VENCIMENTOS E VANTAGENS FIXAS - PESSOAL CIVIL		3.1.90.11.00	3.000,00			
	OBRIGAÇÕES PATRONAIS		3.1.90.13.00	25.000,00			
	OUTRAS DESPESAS VARIÁVEIS - PESSOAL CIVIL		3.1.90.16.00	1.000,00			
	INDENIZAÇÕES E RESTITUIÇÕES TRABALHISTAS		3.1.90.94.00	30.000,00			
	OBRIGAÇÕES PATRONAIS - INTRA-ORÇAMENTÁRIO		3.1.91.13.00	1.000,00			



PORTAL DA TRANSPARENCIA
http://cloud.it-solucoes.int.br/transparenciaMunicipal/download/1-2024/01/09/14906.pdf
assinado por: idUser 78



QUADRO AUXILIAR DE DETALHAMENTO DA DESPESA

PODER	03	ENTIDADES SUPERVISIONADAS
ORGÃO	01	FUNDO MUNICIPAL DE ASSISTÊNCIA SOCIAL
UNIDADE	00	FUNDO MUNICIPAL DE ASSISTÊNCIA SOCIAL

Aplicação Programada	Proj/Ativ	Finalidade F.R. - C.A.	Categoria	Detalhada	TotalGrupo	Total Categ.	Total Func.
Manutenção do Programa Primeira Infância no SUAS/ Criança Feliz	08.243.0813.2132.0000						232.000,00
3	DESPESAS CORREN					232.000,00	
3	OUTRAS DESPESAS CORRENTES				40.000,00		
	Outros Benefícios Assistenciais do servidor e do militar		3.3.90.08.00	1.000,00			
	DIÁRIAS - CIVIL		3.3.90.14.00	2.000,00			
	MATERIAL DE CONSUMO		3.3.90.30.00	20.000,00			
	Material, Bem ou Serviço para Distribuição Gratuita		3.3.90.32.00	2.000,00			
	OUTROS SERVIÇOS DE TERCEIROS - PESSOA FÍSICA		3.3.90.36.00	5.000,00			
	OUTROS SERVIÇOS DE TERCEIROS - PESSOA JURÍDICA		3.3.90.39.00	5.000,00			
	Aporte para Cobertura do Déficit Atuarial do RPPS		3.3.91.87.00	5.000,00			
Aquisição de Móveis, Máquinas, Veículos e Equipamentos para a Cozinha Comunitária	08.244.0801.1075.0000						20.000,00
4	DESPESAS DE CAPIT					20.000,00	
4	INVESTIMENTOS				20.000,00		
	EQUIPAMENTOS E MATERIAL PERMANENTE		4.4.90.52.00	20.000,00			
Apoio ao Programa de Geração de Emprego e Renda	08.244.0801.2133.0000						20.000,00
3	DESPESAS CORREN					20.000,00	
1	PESSOAL E ENCARGOS SOCIAIS				8.000,00		
	CONTRATAÇÃO POR TEMPO DETERMINADO		3.1.90.04.00	2.000,00			
	VENCIMENTOS E VANTAGENS FIXAS - PESSOAL CIVIL		3.1.90.11.00	2.000,00			
	OBRIGAÇÕES PATRONAIS		3.1.90.13.00	1.000,00			
	OUTRAS DESPESAS VARIÁVEIS - PESSOAL CIVIL		3.1.90.18.00	1.000,00			
	INDENIZAÇÕES E RESTITUIÇÕES TRABALHISTAS		3.1.90.94.00	1.000,00			
	OBRIGAÇÕES PATRONAIS - INTRA-ORÇAMENTÁRIO		3.1.91.13.00	1.000,00			
3	OUTRAS DESPESAS CORRENTES				12.000,00		
	Outros Benefícios Assistenciais do servidor e do militar		3.3.90.08.00	1.000,00			
	DIÁRIAS - CIVIL		3.3.90.14.00	2.000,00			
	MATERIAL DE CONSUMO		3.3.90.30.00	2.000,00			
	Material, Bem ou Serviço para Distribuição Gratuita		3.3.90.32.00	2.000,00			
	OUTROS SERVIÇOS DE TERCEIROS - PESSOA FÍSICA		3.3.90.36.00	2.000,00			
	OUTROS SERVIÇOS DE TERCEIROS - PESSOA JURÍDICA		3.3.90.39.00	2.000,00			
	Aporte para Cobertura do Déficit Atuarial do RPPS		3.3.91.87.00	1.000,00			
Manutenção do Programa de Inclusão Digital	08.244.0801.2134.0000						6.000,00
3	DESPESAS CORREN					6.000,00	
3	OUTRAS DESPESAS CORRENTES				6.000,00		
	MATERIAL DE CONSUMO		3.3.90.30.00	2.000,00			
	OUTROS SERVIÇOS DE TERCEIROS - PESSOA FÍSICA		3.3.90.36.00	2.000,00			
	OUTROS SERVIÇOS DE TERCEIROS - PESSOA JURÍDICA		3.3.90.39.00	2.000,00			
Gestão da Cozinha Comunitária	08.244.0801.2141.0000						137.000,00
3	DESPESAS CORREN					137.000,00	





PREFEITURA MUNICIPAL DE JUCATI
RUA RUI BARBOSA, 65 - CNPJ: 35450790/0001-91

Orçamento Programa - Exercício de 2024

Lei: , Data:

QUADRO AUXILIAR DE DETALHAMENTO DA DESPESA

PODER	03	ENTIDADES SUPERVISIONADAS
ORÇÃO	01	FUNDO MUNICIPAL DE ASSISTÊNCIA SOCIAL
UNIDADE	00	FUNDO MUNICIPAL DE ASSISTÊNCIA SOCIAL

Aplicação Programada	Proj/Ativ	Finalidade F.R. - C.A.	Categoria	Detalhada	Total Grupo	Total Categ.	Total Func.
Manutenção da Cozinha Comunitária	08.244.0001.2141.0000						137.000,00
3	DESPESAS CORREN					137.000,00	
1	PESSOAL E ENCARGOS SOCIAIS				127.000,00		
	CONTRATAÇÃO POR TEMPO DETERMINADO		3.1.90.04.00	100.000,00			
	VENCIMENTOS E VANTAGENS FIXAS - PESSOAL CIVIL		3.1.90.11.00	10.000,00			
	OBRIGAÇÕES PATRONAIS		3.1.90.13.00	5.000,00			
	OUTRAS DESPESAS VARIÁVEIS - PESSOAL CIVIL		3.1.90.16.00	2.000,00			
	INDENIZAÇÕES E RESTITUIÇÕES TRABALHISTAS		3.1.90.94.00	5.000,00			
	OBRIGAÇÕES PATRONAIS - INTRA-ORÇAMENTÁRIO		3.1.91.13.00	5.000,00			
3	OUTRAS DESPESAS CORRENTES				10.000,00		
	Outros Benefícios Assistenciais do servidor e do militar		3.3.90.08.00	5.000,00			
	Aporte para Cobertura do Déficit Atuarial do RPPS		3.3.91.97.00	5.000,00			
Manutenção da Cozinha Comunitária	08.244.0801.2142.0000						175.000,00
3	DESPESAS CORREN					175.000,00	
3	OUTRAS DESPESAS CORRENTES				175.000,00		
	OBRIGAÇÕES PATRONAIS		3.3.90.04.15	5.000,00			
	MATERIAL DE CONSUMO		3.3.90.30.00	140.000,00			
	Material, Bem ou Serviço para Distribuição Gratuita		3.3.90.32.00	10.000,00			
	OUTROS SERVIÇOS DE TERCEIROS - PESSOA FÍSICA		3.3.90.36.00	10.000,00			
	OUTROS SERVIÇOS DE TERCEIROS - PESSOA JURÍDICA		3.3.90.39.00	10.000,00			
Construção e Ampliação do CRAS	08.244.0802.1057.0000						10.000,00
4	DESPESAS DE CAPIT						10.000,00
4	INVESTIMENTOS				10.000,00		
	OBRAS E INSTALAÇÕES		4.4.90.51.00	10.000,00			
Manutenção do Centro de Referência de Assistência Social - CRAS/PAIF	08.244.0803.2111.0000						332.000,00
3	DESPESAS CORREN					332.000,00	
1	PESSOAL E ENCARGOS SOCIAIS				203.000,00		
	CONTRATAÇÃO POR TEMPO DETERMINADO		3.1.90.04.00	130.000,00			
	VENCIMENTOS E VANTAGENS FIXAS - PESSOAL CIVIL		3.1.90.11.00	5.000,00			
	OBRIGAÇÕES PATRONAIS		3.1.90.13.00	28.000,00			
	OUTRAS DESPESAS VARIÁVEIS - PESSOAL CIVIL		3.1.90.16.00	5.000,00			
	INDENIZAÇÕES E RESTITUIÇÕES TRABALHISTAS		3.1.90.94.00	30.000,00			
	OBRIGAÇÕES PATRONAIS - INTRA-ORÇAMENTÁRIO		3.1.91.13.00	5.000,00			
3	OUTRAS DESPESAS CORRENTES				129.000,00		
	Outros Benefícios Assistenciais do servidor e do militar		3.3.90.08.00	10.000,00			
	DIÁRIAS - CIVIL		3.3.90.14.00	2.000,00			
	MATERIAL DE CONSUMO		3.3.90.30.00	35.000,00			
	OUTROS SERVIÇOS DE TERCEIROS - PESSOA FÍSICA		3.3.90.36.00	20.000,00			
	OUTROS SERVIÇOS DE TERCEIROS - PESSOA JURÍDICA		3.3.90.39.00	60.000,00			
	OUTROS AUXÍLIOS FINANCEIROS A PESSOA FÍSICA		3.3.90.48.00	1.000,00			
	Aporte para Cobertura do Déficit Atuarial do RPPS		3.3.91.97.00	1.000,00			
Construção e Ampliação do CREAS	08.244.0803.1058.0000						5.000,00
4	DESPESAS DE CAPIT						5.000,00
4	INVESTIMENTOS				5.000,00		
	OBRAS E INSTALAÇÕES		4.4.90.51.00	5.000,00			





PREFEITURA MUNICIPAL DE JUCATI
RUA RUI BARBOSA, 65 - CNPJ 35450790001-91

Orçamento Programa - Exercício de 2024

Page 38

Lei: , Data:

QUADRO AUXILIAR DE DETALHAMENTO DA DESPESA

PODER	03	ENTIDADES SUPERVISIONADAS
ORGÃO	01	FUNDO MUNICIPAL DE ASSISTÊNCIA SOCIAL
UNIDADE	00	FUNDO MUNICIPAL DE ASSISTÊNCIA SOCIAL

Aplicação Programada	Proj/Ativ	Finalidade	Categoria	Detalhada	Total Grupo	Total Categ.	Total Func.
		F.R. - C.A.					
Construção e Ampliação do CREAS	08.244.0803.1058.0000						5.000,00
Aquisição de Móveis, Máquinas e Equipamentos Diversos - CREAS	08.244.0803.1058.0000						10.000,00
4	DESPESAS DE CAPIT					10.000,00	
4	INVESTIMENTOS				10.000,00		
	EQUIPAMENTOS E MATERIAL PERMANENTE		4.4.90.52.00	10.000,00			
Manutenção do Centro de Referência de Assistência Social - CREAS/PAEFI	08.244.0803.2112.0000						203.000,00
3	DESPESAS CORREN'					203.000,00	
1	PESSOAL E ENCARGOS SOCIAIS				179.000,00		
	CONTRATAÇÃO POR TEMPO DETERMINADO		3.1.90.04.00	120.000,00			
	VENCIMENTOS E VANTAGENS FIXAS - PESSOAL CIVIL		3.1.90.11.00	5.000,00			
	OBRIGAÇÕES PATRONAIS		3.1.90.13.00	20.000,00			
	OUTRAS DESPESAS VARIÁVEIS - PESSOAL CIVIL		3.1.90.16.00	5.000,00			
	INDENIZAÇÕES E RESTITUIÇÕES TRABALHISTAS		3.1.90.94.00	24.000,00			
	OBRIGAÇÕES PATRONAIS - INTRA-ORÇAMENTÁRIO		3.1.91.13.00	5.000,00			
3	OUTRAS DESPESAS CORRENTES				24.000,00		
	Outros Benefícios Assistenciais do servidor e do militar		3.3.90.08.00	5.000,00			
	DIÁRIAS - CIVIL		3.3.90.14.00	2.000,00			
	MATERIAL DE CONSUMO		3.3.90.30.00	5.000,00			
	OUTROS SERVIÇOS DE TERCEIROS - PESSOA FÍSICA		3.3.90.36.00	5.000,00			
	OUTROS SERVIÇOS DE TERCEIROS - PESSOA JURÍDICA		3.3.90.39.00	5.000,00			
	OUTROS AUXÍLIOS FINANCEIROS A PESSOA FÍSICA		3.3.90.48.00	1.000,00			
	Aporte para Cobertura do Déficit Atuarial do RPPS		3.3.91.97.00	1.000,00			
Aquisição de Móveis, Máquinas, Veículos e Equipamentos IGD-SUAS	08.244.0805.1061.0000						5.000,00
4	DESPESAS DE CAPIT					5.000,00	
4	INVESTIMENTOS				5.000,00		
	EQUIPAMENTOS E MATERIAL PERMANENTE		4.4.90.52.00	5.000,00			
Manutenção e Aprimoramento da Gestão SUAS/IGD-SUAS	08.244.0805.2113.0000						53.000,00
3	DESPESAS CORREN'					53.000,00	
1	PESSOAL E ENCARGOS SOCIAIS				33.000,00		
	CONTRATAÇÃO POR TEMPO DETERMINADO		3.1.90.04.00	5.000,00			
	VENCIMENTOS E VANTAGENS FIXAS - PESSOAL CIVIL		3.1.90.11.00	5.000,00			
	OBRIGAÇÕES PATRONAIS		3.1.90.13.00	1.000,00			
	OUTRAS DESPESAS VARIÁVEIS - PESSOAL CIVIL		3.1.90.16.00	5.000,00			
	INDENIZAÇÕES E RESTITUIÇÕES TRABALHISTAS		3.1.90.94.00	12.000,00			
	OBRIGAÇÕES PATRONAIS - INTRA-ORÇAMENTÁRIO		3.1.91.13.00	5.000,00			
3	OUTRAS DESPESAS CORRENTES				20.000,00		
	Outros Benefícios Assistenciais do servidor e do militar		3.3.90.08.00	2.000,00			
	DIÁRIAS - CIVIL		3.3.90.14.00	2.000,00			
	MATERIAL DE CONSUMO		3.3.90.30.00	5.000,00			
	OUTROS SERVIÇOS DE TERCEIROS - PESSOA FÍSICA		3.3.90.36.00	5.000,00			
	OUTROS SERVIÇOS DE TERCEIROS - PESSOA JURÍDICA		3.3.90.39.00	5.000,00			
	Aporte para Cobertura do Déficit Atuarial do RPPS		3.3.91.97.00	1.000,00			



PORTAL DA TRANSPARENCIA
<http://cloud.it-solucoes.inf.br/transparenciaMunicipal/download/1-20240108114906.pdf>
 assinado por: idUser 78



PREFEITURA MUNICIPAL DE JUCATI
RUA RUI BARBOSA, 65 - CNPJ:35450790/0001-91

Orçamento Programa - Exercício de 2024

Page 39

Lei: , Data:

QUADRO AUXILIAR DE DETALHAMENTO DA DESPESA

PODER 03 ENTIDADES SUPERVISIONADAS
ORGÃO 01 FUNDO MUNICIPAL DE ASSISTÊNCIA SOCIAL
UNIDADE 00 FUNDO MUNICIPAL DE ASSISTÊNCIA SOCIAL

Aplicação Programada	Proj/Ativ	Finalidade F.R. - C.A.	Categoria	Detalhada	TotalGrupo	Total Categ.	Total Func.
Manutenção das Ações do Programa (IGD/BOLSA FAMILIA)	08.244.0805.2114.0000						140.000,00
3	DESPESAS CORREN					140.000,00	
1	PESSOAL E ENCARGOS SOCIAIS				90.000,00		
	CONTRATAÇÃO POR TEMPO DETERMINADO		3.1.90.04.00	50.000,00			
	VENCIMENTOS E VANTAGENS FIXAS - PESSOAL CIVIL		3.1.90.11.00	5.000,00			
	OBRIGAÇÕES PATRONAIS		3.1.90.13.00	15.000,00			
	OUTRAS DESPESAS VARIÁVEIS - PESSOAL CIVIL		3.1.90.16.00	5.000,00			
	INDENIZAÇÕES E RESTITUIÇÕES TRABALHISTAS		3.1.90.94.00	12.000,00			
	OBRIGAÇÕES PATRONAIS - INTRA-ORÇAMENTÁRIO		3.1.91.13.00	5.000,00			
3	OUTRAS DESPESAS CORRENTES				48.000,00		
	Outros Benefícios Assistenciais do servidor e do militar		3.3.90.08.00	2.000,00			
	DIÁRIAS - CIVIL		3.3.90.14.00	2.000,00			
	MATERIAL DE CONSUMO		3.3.90.30.00	32.000,00			
	OUTROS SERVIÇOS DE TERCEIROS - PESSOA FÍSICA		3.3.90.36.00	5.000,00			
	OUTROS SERVIÇOS DE TERCEIROS - PESSOA JURÍDICA		3.3.90.39.00	5.000,00			
	OUTROS AUXÍLIOS FINANCEIROS A PESSOA FÍSICA		3.3.90.48.00	1.000,00			
	Apoio para Cobertura do Déficit Atual do RPPS		3.3.91.67.00	1.000,00			
Benefício de Assistência Emergencial	08.244.0806.2115.0000						20.000,00
3	DESPESAS CORREN					20.000,00	
3	OUTRAS DESPESAS CORRENTES				20.000,00		
	MATERIAL DE CONSUMO		3.3.90.30.00	5.000,00			
	Material, Bem ou Serviço para Distribuição Gratuita		3.3.90.32.00	5.000,00			
	OUTROS SERVIÇOS DE TERCEIROS - PESSOA FÍSICA		3.3.90.36.00	5.000,00			
	OUTROS SERVIÇOS DE TERCEIROS - PESSOA JURÍDICA		3.3.90.39.00	5.000,00			
Assistência as Famílias Carentes, Lei Municipal 165/2008	08.244.0808.2116.0000						620.000,00
3	DESPESAS CORREN					620.000,00	
3	OUTRAS DESPESAS CORRENTES				620.000,00		
	MATERIAL DE CONSUMO		3.3.90.30.00	5.000,00			
	Material, Bem ou Serviço para Distribuição Gratuita		3.3.90.32.00	600.000,00			
	OUTROS SERVIÇOS DE TERCEIROS - PESSOA FÍSICA		3.3.90.36.00	5.000,00			
	OUTROS SERVIÇOS DE TERCEIROS - PESSOA JURÍDICA		3.3.90.39.00	5.000,00			
	OUTROS AUXÍLIOS FINANCEIROS A PESSOA FÍSICA		3.3.90.48.00	5.000,00			
Manutenção do Apoio as Instâncias de Controle Social	08.244.0811.2117.0000						38.000,00
3	DESPESAS CORREN					38.000,00	
1	PESSOAL E ENCARGOS SOCIAIS				18.000,00		
	CONTRATAÇÃO POR TEMPO DETERMINADO		3.1.90.04.00	5.000,00			
	VENCIMENTOS E VANTAGENS FIXAS - PESSOAL CIVIL		3.1.90.11.00	5.000,00			
	OBRIGAÇÕES PATRONAIS		3.1.90.13.00	1.000,00			
	OUTRAS DESPESAS VARIÁVEIS - PESSOAL CIVIL		3.1.90.16.00	5.000,00			
	INDENIZAÇÕES E RESTITUIÇÕES TRABALHISTAS		3.1.90.94.00	1.000,00			
	OBRIGAÇÕES PATRONAIS - INTRA-ORÇAMENTÁRIO		3.1.91.13.00	2.000,00			





PREFEITURA MUNICIPAL DE JUCATI
RUA RUI BARBOSA, 65 - CNPJ:35450790/0001-91

Orçamento Programa - Exercício de 2024

Page 40

Lei: , Data:

QUADRO AUXILIAR DE DETALHAMENTO DA DESPESA

PODER 03 ENTIDADES SUPERVISIONADAS
ORGÃO 01 FUNDO MUNICIPAL DE ASSISTÊNCIA SOCIAL
UNIDADE 00 FUNDO MUNICIPAL DE ASSISTÊNCIA SOCIAL

Aplicação Programada	Proj/Ativ	Finalidade	Categoria	Detalhada	Total Grupo	Total Categ.	Total Func.
		F.R. - C.A.					
Manutenção ao Apoio às Instâncias de Controle Social	08.244.0811.2117.0000						36.000,00
3 DESPESAS CORREN						36.000,00	
3 OUTRAS DESPESAS CORRENTES					18.000,00		
Outros Benefícios Assistenciais do servidor e do militar			3.3.90.08.00	2.000,00			
DIÁRIAS - CIVIL			3.3.90.14.00	1.000,00			
MATERIAL DE CONSUMO			3.3.90.30.00	5.000,00			
OUTROS SERVIÇOS DE TERCEIROS - PESSOA FÍSICA			3.3.90.36.00	5.000,00			
OUTROS SERVIÇOS DE TERCEIROS - PESSOA JURÍDICA			3.3.90.39.00	5.000,00			
Aporte para Cobertura de Déficit Atual da RPPS			3.3.91.57.00	1.000,00			
Implantação de Cozinha Comunitária	08.306.0837.1062.0000					10.000,00	10.000,00
4 DESPESAS DE CAPIT						10.000,00	
4 INVESTIMENTOS					10.000,00		
OBRAS E INSTALAÇÕES			4.4.90.51.00	10.000,00			
Manutenção das Ações Vinculadas ao Programa de Segurança Alimentar e Nutricional - SAN	08.308.0837.2118.0000						25.000,00
3 DESPESAS CORREN						25.000,00	
3 OUTRAS DESPESAS CORRENTES					25.000,00		
MATERIAL DE CONSUMO			3.3.90.30.00	10.000,00			
Material, Bem ou Serviço para Distribuição Gratuita			3.3.90.32.00	5.000,00			
OUTROS SERVIÇOS DE TERCEIROS - PESSOA FÍSICA			3.3.90.36.00	5.000,00			
OUTROS SERVIÇOS DE TERCEIROS - PESSOA JURÍDICA			3.3.90.39.00	5.000,00			
Manutenção de Ações de Alimentação Regular para pessoas Carentes e Desnutridas	08.308.0807.2119.0000						5.000,00
3 DESPESAS CORREN						5.000,00	
3 OUTRAS DESPESAS CORRENTES					5.000,00		
Material, Bem ou Serviço para Distribuição Gratuita			3.3.90.32.00	5.000,00			
Juros Sobre a Dívida por Contrato	28.843.0030.0013.0000						2.000,00
3 DESPESAS CORREN						2.000,00	
2 JUROS E ENCARGOS DA DÍVIDA					2.000,00		
JUROS SOBRE A DÍVIDA POR CONTRATO			3.2.90.21.00	2.000,00			
Indenização e Restituição Diversas	28.848.0030.0014.0000						5.000,00
3 DESPESAS CORREN						5.000,00	
2 JUROS E ENCARGOS DA DÍVIDA					5.000,00		
INDENIZAÇÕES E RESTITUIÇÕES			3.2.90.63.00	2.000,00			
INDENIZAÇÕES E RESTITUIÇÕES			3.2.90.63.00	3.000,00			
TOTAL							3.882.000,00





PREFEITURA MUNICIPAL DE JUCATI
 RUA RUI BARBOSA, 65 - CNPJ.35450780/0001-91

Orçamento Programa - Exercício de 2024

Lei: , Data:

QUADRO AUXILIAR DE DETALHAMENTO DA DESPESA

PODER	03	ENTIDADES SUPERVISIONADAS
ORGÃO	02	FUNDECA
UNIDADE	00	FUNDECA

Aplicação Programada	Proj/Ativ	Finalidade F.R. - C.A.	Categoria	Detalhada	TotalGrupo	Total Categ.	Total Func.
Manutenção da Ação Liberdade Assistida	08.243.0803.2110.0000						1.000,00
3 DESPESAS CORREN						1.000,00	
3 OUTRAS DESPESAS CORRENTES					1.000,00		
DIÁRIAS - CIVIL			3.3.90.14.00	1.000,00			
Manutenção das Atividades Gerais - FUNDECA	08.243.0803.2120.0000						20.000,00
3 DESPESAS CORREN						20.000,00	
1 PESSOAL E ENCARGOS SOCIAIS					5.000,00		
CONTRATAÇÃO POR TEMPO DETERMINADO			3.1.90.04.00	5.000,00			
3 OUTRAS DESPESAS CORRENTES					15.000,00		
MATERIAL DE CONSUMO			3.3.90.30.00	5.000,00			
OUTROS SERVIÇOS DE TERCEIROS - PESSOA FÍSICA			3.3.90.39.00	5.000,00			
OUTROS SERVIÇOS DE TERCEIROS - PESSOA JURÍDICA			3.3.90.39.00	5.000,00			
Construção, Reforma e/ou Ampliação das Instalações do FUNDECA	08.243.0808.1063.0000						10.000,00
4 DESPESAS DE CAPIT						10.000,00	
4 INVESTIMENTOS					10.000,00		
OBRAS E INSTALAÇÕES			4.4.90.51.00	10.000,00			
Aquisição de Móveis, Máquinas, Veículos e Equipamentos para o FUNDECA	08.243.0808.1064.0000						10.000,00
4 DESPESAS DE CAPIT						10.000,00	
4 INVESTIMENTOS					10.000,00		
EQUIPAMENTOS E MATERIAL PERMANENTE			4.4.90.52.00	10.000,00			
TOTAL							41.000,00



PORTAL DA TRANSPARENCIA
<http://cloud.rh-solucoes.inf.br/transparenciaMunicipal/download/1-20240108114906.pdf>
 assinado por: idUser 78



PREFEITURA MUNICIPAL DE JUCATI
RUA RUI BARBOSA, 65 - CNPJ:35450790/0001-61

Orçamento Programa - Exercício de 2024

QUADRO AUXILIAR DE DETALHAMENTO DA DESPESA

Lei: , Data:

PODER 03 ENTIDADES SUPERVISIONADAS
ORGÃO 03 IPSEJU
UNIDADE 00 IPSEJU

Aplicação Programada	Proj/Ativ	Finalidade	Categoria	Detalhada	Total Grupo	Total Categ.	Total Func.
		F.R. - C.A.					
Aq. de Veículos, Móveis e Equipamentos Diversos - IPSEJU	09.122.0901.1050.0000						10.000,00
4	DESPEAS DE CAPIT					10.000,00	
4	INVESTIMENTOS				10.000,00		
	EQUIPAMENTOS E MATERIAL PERMANENTE		4.4.90.52.00	10.600,00			
Construção, Reforma e/ou Ampliação da Sede do IPSEJU	09.122.0901.1051.0000						10.000,00
4	DESPEAS DE CAPIT					10.000,00	
4	INVESTIMENTOS				10.000,00		
	OBRAS E INSTALAÇÕES		4.4.90.51.00	10.000,00			
Manutenção das Atividades Vinculadas a Gestão Administrativa do IPSEJU	09.122.0901.2092.0000						302.000,00
3	DESPEAS CORREN				85.000,00	302.000,00	
1	PESSOAL E ENCARGOS SOCIAIS						
	CONTRATAÇÃO POR TEMPO DETERMINADO		3.1.90.04.00	15.000,00			
	VENCIMENTOS E VANTAGENS FIXAS - PESSOAL CIVIL		3.1.90.11.00	25.000,00			
	DEBRIGAÇÕES PATRONAIS		3.1.90.13.00	10.000,00			
	INDENIZAÇÕES E RESTITUIÇÕES TRABALHISTAS		3.1.90.94.00	10.000,00			
	DEBRIGAÇÕES PATRONAIS - INTRA-ORÇAMENTÁRIO		3.1.91.13.00	5.000,00			
3	OUTRAS DESPEAS CORRENTES				237.000,00		
	CONTRATAÇÃO POR TEMPO DETERMINADO - PESSOAL CIVIL		3.3.90.04.00	1.000,00			
	Outros Benefícios Assistenciais do servidor e do militar		3.3.90.06.00	2.000,00			
	DIÁRIAS - CIVIL		3.3.90.14.00	5.000,00			
	MATERIAL DE CONSUMO		3.3.90.30.00	20.000,00			
	PASSAGENS E DESPEAS COM LOCOMOÇÃO		3.3.90.33.00	5.000,00			
	SERVIÇOS DE CONSULTORIA		3.3.90.35.00	140.000,00			
	OUTROS SERVIÇOS DE TERCEIROS - PESSOA FÍSICA		3.3.90.36.00	20.000,00			
	OUTROS SERVIÇOS DE TERCEIROS - PESSOA JURÍDICA		3.3.90.38.00	40.000,00			
	SENTENÇAS JUDICIAIS		3.3.90.91.00	2.000,00			
	DESPEAS DE EXERCÍCIOS ANTERIORES		3.3.90.92.00	2.000,00			
Manutenção das Atividades Previdenciárias	09.272.0901.2093.0000						4.441.000,00
3	DESPEAS CORREN				4.438.000,00	4.441.000,00	
1	PESSOAL E ENCARGOS SOCIAIS						
	Aposentadorias, Reserva Remunerada e Reformas		3.1.90.01.00	3.960.000,00			
	Pensões do RPPS e do Militar		3.1.90.03.00	472.000,00			
	SENTENÇAS JUDICIAIS		3.1.90.91.00	5.000,00			
	DESPEAS DE EXERCÍCIOS ANTERIORES		3.1.90.92.00	2.000,00			
3	OUTRAS DESPEAS CORRENTES				2.000,00		
	Outros Benefícios Assistenciais do servidor e do militar		3.3.90.06.00	2.000,00			
Indenizações e Restituições Diversas - IPSEJU	38.846.0000.0010.0000						2.000,00
3	DESPEAS CORREN					2.000,00	
3	OUTRAS DESPEAS CORRENTES				2.000,00		
	INDENIZAÇÕES E RESTITUIÇÕES		3.3.90.93.00	2.000,00			





PREFEITURA MUNICIPAL DE JUCATI
RUA RUI BARBOSA, 65 - CNPJ:35450790/0001-91

Orçamento Programa - Exercício de 2024

Página 43

Lei: , Data:

QUADRO AUXILIAR DE DETALHAMENTO DA DESPESA

PODER	03	ENTIDADES SUPERVISIONADAS
ORGÃO	03	IPSEJU
UNIDADE	00	IPSEJU

Aplicação Programada	Proj/Ativ	Finalidade	Categoria	Detalhada	Total Grupo	Total Categ.	Total Func.
		F.R. - C.A.					
TOTAL						4.765.000,00	





PREFEITURA MUNICIPAL DE JUCATI
RUA RUI BARBOSA, 65 - CNPJ.35450780/0001-81

Orçamento Programa - Exercício de 2024

Page 44

Lei: , Data:

QUADRO AUXILIAR DE DETALHAMENTO DA DESPESA

PODER 03 ENTIDADES SUPERVISIONADAS
ORÇÃO 04 FUNDO MUNICIPAL DE SAÚDE
UNIDADE 06 FUNDO MUNICIPAL DE SAÚDE

Aplicação Programada	Proj/Ativ	Finalidade	Categoria	Detalhada	Total Grupo	Total Categ.	Total Func.
		F.R. - C.A.					
Manutenção das Atividades da Secretaria de Saúde	10.122.0401.2074.0000						365.000,00
3	DESPESAS CORREN					365.000,00	
1	PESSOAL E ENCARGOS SOCIAIS				370.000,00		
	CONTRATAÇÃO POR TEMPO DETERMINADO	3.1.90.04.00		5.000,00			
	VENCIMENTOS E VANTAGENS FIXAS - PESSOAL CIVIL	3.1.90.11.00		170.000,00			
	OBRIGAÇÕES PATRONAIS	3.1.90.13.00		109.000,00			
	OUTRAS DESPESAS VARIÁVEIS - PESSOAL CIVIL	3.1.90.16.00		5.000,00			
	INDENIZAÇÕES E RESTITUIÇÕES TRABALHISTAS	3.1.90.94.00		80.000,00			
	OBRIGAÇÕES PATRONAIS - INTRA-ORÇAMENTÁRIO	3.1.91.13.00		1.000,00			
3	OUTRAS DESPESAS CORRENTES				25.000,00		
	Outros Benefícios Assistenciais do servidor e do militar	3.3.90.08.00		2.000,00			
	DIÁRIAS - CIVIL	3.3.90.14.00		5.000,00			
	MATERIAL DE CONSUMO	3.3.90.30.00		5.000,00			
	PREMIAÇÕES CULTURAIS, ARTÍSTICAS, CIENTÍFICAS, DESPORTI	3.3.90.31.00		2.000,00			
	OUTROS SERVIÇOS DE TERCEIROS - PESSOA FÍSICA	3.3.90.36.00		5.000,00			
	OUTROS SERVIÇOS DE TERCEIROS - PESSOA JURÍDICA	3.3.90.39.00		5.000,00			
	Aporte para Cobertura do Déficit Atuarial do RPPS	3.3.91.87.00		1.000,00			
Manutenção das Atividades do Fundo Municipal de Saúde	10.122.0401.2075.0000						2.047.000,00
3	DESPESAS CORREN					2.047.000,00	
1	PESSOAL E ENCARGOS SOCIAIS				808.000,00		
	CONTRATAÇÃO POR TEMPO DETERMINADO	3.1.90.04.00		480.000,00			
	VENCIMENTOS E VANTAGENS FIXAS - PESSOAL CIVIL	3.1.90.11.00		113.000,00			
	OBRIGAÇÕES PATRONAIS	3.1.90.13.00		3.000,00			
	OUTRAS DESPESAS VARIÁVEIS - PESSOAL CIVIL	3.1.90.16.00		1.000,00			
	DESPESAS DE EXERCÍCIOS ANTERIORES	3.1.90.82.00		10.000,00			
	INDENIZAÇÕES E RESTITUIÇÕES TRABALHISTAS	3.1.90.94.00		215.000,00			
	RESSARCIMENTO DE DESPESAS DE PESSOAL REQUISITADO	3.1.90.95.00		1.000,00			
	OBRIGAÇÕES PATRONAIS - INTRA-ORÇAMENTÁRIO	3.1.91.13.00		5.000,00			
3	OUTRAS DESPESAS CORRENTES				1.239.000,00		
	Outros Benefícios Assistenciais do servidor e do militar	3.3.90.08.00		5.000,00			
	DIÁRIAS - CIVIL	3.3.90.14.00		120.000,00			
	MATERIAL DE CONSUMO	3.3.90.30.00		312.000,00			
	PREMIAÇÕES CULTURAIS, ARTÍSTICAS, CIENTÍFICAS, DESPORTI	3.3.90.31.00		5.000,00			
	SERVIÇOS DE CONSULTORIA	3.3.90.35.00		128.000,00			
	OUTROS SERVIÇOS DE TERCEIROS - PESSOA FÍSICA	3.3.90.36.00		205.000,00			
	OUTROS SERVIÇOS DE TERCEIROS - PESSOA JURÍDICA	3.3.90.39.00		450.000,00			
	OUTROS AUXÍLIOS FINANCEIROS A PESSOA FÍSICA	3.3.90.48.00		5.000,00			
	DESPESAS DE EXERCÍCIOS ANTERIORES	3.3.90.82.00		5.000,00			
	Aporte para Cobertura do Déficit Atuarial do RPPS	3.3.91.87.00		4.000,00			
Enfrentamento de Emergência COVID - 19	10.122.0401.2137.0000						185.000,00
3	DESPESAS CORREN					155.000,00	
1	PESSOAL E ENCARGOS SOCIAIS				10.000,00		
	CONTRATAÇÃO POR TEMPO DETERMINADO	3.1.90.04.00		5.000,00			
	OBRIGAÇÕES PATRONAIS	3.1.90.13.00		5.000,00			
3	OUTRAS DESPESAS CORRENTES				145.000,00		
	CONTRATAÇÃO POR TEMPO DETERMINADO - PESSOAL CIVIL	3.3.90.04.00		5.000,00			
	MATERIAL DE CONSUMO	3.3.90.30.00		110.000,00			
	OUTROS SERVIÇOS DE TERCEIROS - PESSOA FÍSICA	3.3.90.36.00		25.000,00			
	OUTROS SERVIÇOS DE TERCEIROS - PESSOA JURÍDICA	3.3.90.39.00		5.000,00			





QUADRO AUXILIAR DE DETALHAMENTO DA DESPESA

PODER	03	ENTIDADES SUPERVISIONADAS
ORGÃO	04	FUNDO MUNICIPAL DE SAÚDE
UNIDADE	00	FUNDO MUNICIPAL DE SAÚDE

Aplicação Programada	Proj/Ativ	Finalidade	Categoria	Detalhada	Total Grupo	Total Categ.	Total Func.
		F.R. - C.A.					
Enfrentamento da Emergência COVID - 19	10.122.0401.2137.0000						195.000,00
4	DESPESAS DE CAPÍT					10.000,00	
4	INVESTIMENTOS				10.000,00		
	EQUIPAMENTOS E MATERIAL PERMANENTE		4.4.90.52.00	10.000,00			
Manutenção das Atividades do Conselho Municipal de Saúde	10.122.1005.2078.0000						15.000,00
3	DESPESAS CORREN					15.000,00	
3	OUTRAS DESPESAS CORRENTES				15.000,00		
	MATERIAL DE CONSUMO		3.3.90.30.00	5.000,00			
	OUTROS SERVIÇOS DE TERCEIROS - PESSOA FÍSICA		3.3.90.36.00	5.000,00			
	OUTROS SERVIÇOS DE TERCEIROS - PESSOA JURÍDICA		3.3.90.39.00	5.000,00			
Subvenções e Contribuições a Entidades Sem Fins Lucrativos	10.122.1005.2077.0000						10.000,00
3	DESPESAS CORREN					10.000,00	
3	OUTRAS DESPESAS CORRENTES				10.000,00		
	CONTRIBUIÇÕES		3.3.50.41.00	5.000,00			
	SUBVENÇÕES SOCIAIS		3.3.50.43.00	5.000,00			
Manutenção do Programa de Gestão da Política de Saúde	10.122.1005.2078.0000						15.000,00
3	DESPESAS CORREN					15.000,00	
3	OUTRAS DESPESAS CORRENTES				15.000,00		
	MATERIAL DE CONSUMO		3.3.90.30.00	5.000,00			
	OUTROS SERVIÇOS DE TERCEIROS - PESSOA FÍSICA		3.3.90.36.00	5.000,00			
	OUTROS SERVIÇOS DE TERCEIROS - PESSOA JURÍDICA		3.3.90.39.00	5.000,00			
Aquisição de Móveis, Máquinas, Veículos e Equipamentos Diversos para Saúde	10.122.1008.1041.0000						20.000,00
4	DESPESAS DE CAPÍT					20.000,00	
4	INVESTIMENTOS				20.000,00		
	EQUIPAMENTOS E MATERIAL PERMANENTE		4.4.90.52.00	20.000,00			
Construção, Reforma e/ou Ampliação de Imóveis Vinculados a Saúde	10.122.1010.1042.0000						20.000,00
4	DESPESAS DE CAPÍT					20.000,00	
4	INVESTIMENTOS				20.000,00		
	OBRAS E INSTALAÇÕES		4.4.90.51.00	20.000,00			
Aquisição de Equipamentos para Informatização do Sistema de Saúde	10.125.1011.1043.0000						10.000,00
4	DESPESAS DE CAPÍT					10.000,00	
4	INVESTIMENTOS				10.000,00		
	EQUIPAMENTOS E MATERIAL PERMANENTE		4.4.90.52.00	10.000,00			
Manutenção das Atividades do Programa Saúde da Família - PSF	10.301.1001.2080.0000						3.761.000,00
3	DESPESAS CORREN					3.761.000,00	





PREFEITURA MUNICIPAL DE JUCATI
 RUA RUI BARBOSA, 65 - CNPJ: 35450780/0001-91

Orçamento Programa - Exercício de 2024

Lei: , Data:

QUADRO AUXILIAR DE DETALHAMENTO DA DESPESA

PODER	03	ENTIDADES SUPERVISIONADAS
ORGÃO	04	FUNDO MUNICIPAL DE SAÚDE
UNIDADE	00	FUNDO MUNICIPAL DE SAÚDE

Aplicação Programada	Proj/Ativ	Finalidade	Categoria	Detalhada	Total/Grupo	Total Categ.	Total Func.
		F.R. - C.A					
Manutenção das Atividades do Programa Saúde da Família - PSF	10.301.1001.2080.0000						3.761.000,00
3	DESPESAS CORREN					3.761.000,00	
1	PESSOAL E ENCARGOS SOCIAIS				1.175.000,00		
	CONTRATAÇÃO POR TEMPO DETERMINADO		3.1.90.04.00	840.000,00			
	VENCIMENTOS E VANTAGENS FIXAS - PESSOAL CIVIL		3.1.90.11.00	62.000,00			
	OBRIGAÇÕES PATRONAIS		3.1.90.13.00	168.000,00			
	OUTRAS DESPESAS VARIÁVEIS - PESSOAL CIVIL		3.1.90.16.00	5.000,00			
	INDENIZAÇÕES E RESTITUIÇÕES TRABALHISTAS		3.1.90.94.00	50.000,00			
	OBRIGAÇÕES PATRONAIS - INTRA-ORÇAMENTÁRIO		3.1.91.13.00	20.000,00			
3	OUTRAS DESPESAS CORRENTES				2.586.000,00		
	Outros Benefícios Assistenciais do servidor e do militar		3.3.90.08.00	20.000,00			
	MATERIAL DE CONSUMO		3.3.90.30.00	898.000,00			
	OUTROS SERVIÇOS DE TERCEIROS - PESSOA FÍSICA		3.3.90.36.00	60.000,00			
	OUTROS SERVIÇOS DE TERCEIROS - PESSOA JURÍDICA		3.3.90.39.00	1.580.000,00			
	Aporte para Cobertura do Déficit Atuarial do RPPS		3.3.91.97.00	28.000,00			
Manutenção das Atividades do Programa Saúde Bucal	10.301.1001.2081.0000						527.000,00
3	DESPESAS CORREN					527.000,00	
1	PESSOAL E ENCARGOS SOCIAIS				325.000,00		
	CONTRATAÇÃO POR TEMPO DETERMINADO		3.1.90.04.00	80.000,00			
	VENCIMENTOS E VANTAGENS FIXAS - PESSOAL CIVIL		3.1.90.11.00	95.000,00			
	OBRIGAÇÕES PATRONAIS		3.1.90.13.00	18.000,00			
	OUTRAS DESPESAS VARIÁVEIS - PESSOAL CIVIL		3.1.90.16.00	5.000,00			
	INDENIZAÇÕES E RESTITUIÇÕES TRABALHISTAS		3.1.90.94.00	10.000,00			
	OBRIGAÇÕES PATRONAIS - INTRA-ORÇAMENTÁRIO		3.1.91.13.00	20.000,00			
3	OUTRAS DESPESAS CORRENTES				98.000,00		
	Outros Benefícios Assistenciais do servidor e do militar		3.3.90.08.00	15.000,00			
	MATERIAL DE CONSUMO		3.3.90.30.00	42.000,00			
	OUTROS SERVIÇOS DE TERCEIROS - PESSOA FÍSICA		3.3.90.36.00	10.000,00			
	OUTROS SERVIÇOS DE TERCEIROS - PESSOA JURÍDICA		3.3.90.39.00	5.000,00			
	Aporte para Cobertura do Déficit Atuarial do RPPS		3.3.91.97.00	26.000,00			
Manutenção das Atividades do PACS	10.301.1001.2082.0000						1.416.000,00
3	DESPESAS CORREN					1.416.000,00	
1	PESSOAL E ENCARGOS SOCIAIS				1.140.000,00		
	CONTRATAÇÃO POR TEMPO DETERMINADO		3.1.90.04.00	105.000,00			
	VENCIMENTOS E VANTAGENS FIXAS - PESSOAL CIVIL		3.1.90.11.00	735.000,00			
	OBRIGAÇÕES PATRONAIS		3.1.90.13.00	25.000,00			
	OUTRAS DESPESAS VARIÁVEIS - PESSOAL CIVIL		3.1.90.16.00	5.000,00			
	INDENIZAÇÕES E RESTITUIÇÕES TRABALHISTAS		3.1.90.94.00	150.000,00			
	OBRIGAÇÕES PATRONAIS - INTRA-ORÇAMENTÁRIO		3.1.91.13.00	120.000,00			
3	OUTRAS DESPESAS CORRENTES				276.000,00		
	Outros Benefícios Assistenciais do servidor e do militar		3.3.90.08.00	11.000,00			
	MATERIAL DE CONSUMO		3.3.90.30.00	5.000,00			
	OUTROS SERVIÇOS DE TERCEIROS - PESSOA FÍSICA		3.3.90.36.00	30.000,00			
	OUTROS SERVIÇOS DE TERCEIROS - PESSOA JURÍDICA		3.3.90.39.00	5.000,00			
	Aporte para Cobertura do Déficit Atuarial do RPPS		3.3.91.97.00	225.000,00			
Implantação e Manutenção do Núcleo de Apoio à Saúde da Família - NASF	10.301.1001.2083.0000						115.000,00





PREFEITURA MUNICIPAL DE JUCATI
RUA RUI BARBOSA, 85 - CNPJ:35450790/0001-91

Orçamento Programa - Exercício de 2024

Lei: , Data:

QUADRO AUXILIAR DE DETALHAMENTO DA DESPESA

PODER 03 ENTIDADES SUPERVISIONADAS
ORGÃO 04 FUNDO MUNICIPAL DE SAÚDE
UNIDADE 00 FUNDO MUNICIPAL DE SAÚDE

Aplicação Programada	Proj/Ativ	Finalidade	Categoria	Detalhada	Total Grupo	Total Categ.	Total Func.
		F.R. - C.A.					
Implantação e Manutenção do Núcleo de Apoio a Saúde da Família - NASF	10.301.1001.2083.0000						115.000,00
3	DESPEAS CORREN					115.000,00	
1	PESSOAL E ENCARGOS SOCIAIS				84.000,00		
	CONTRATAÇÃO POR TEMPO DETERMINADO		3.1.90.04.00	30.000,00			
	VENCIMENTOS E VANTAGENS FIXAS - PESSOAL CIVIL		3.1.90.11.00	5.000,00			
	OBRIGAÇÕES PATRONAIS		3.1.90.13.00	20.000,00			
	OUTRAS DESPESAS VARIÁVEIS - PESSOAL CIVIL		3.1.90.16.00	5.000,00			
	INDENIZAÇÕES E RESTITUIÇÕES TRABALHISTAS		3.1.90.94.00	19.000,00			
	OBRIGAÇÕES PATRONAIS - INTRA-ORÇAMENTÁRIO		3.1.91.13.00	5.000,00			
3	OUTRAS DESPESAS CORRENTES				31.000,00		
	Outros Benefícios Assistenciais do servidor e do militar		3.3.90.08.00	10.000,00			
	MATERIAL DE CONSUMO		3.3.90.30.00	5.000,00			
	OUTROS SERVIÇOS DE TERCEIROS - PESSOA FÍSICA		3.3.90.36.00	10.000,00			
	OUTROS SERVIÇOS DE TERCEIROS - PESSOA JURÍDICA		3.3.90.39.00	5.000,00			
	Aporte para Cobertura de Déficit Atuarial do RPPS		3.3.91.97.00	1.000,00			
Aquisição de Móveis, Máquinas e Equipamentos Diversos	10.301.1008.1044.0000						20.000,00
4	DESPEAS DE CAPIT					20.000,00	
4	INVESTIMENTOS				20.000,00		
	EQUIPAMENTOS E MATERIAL PERMANENTE		4.4.90.52.00	20.000,00			
Manutenção do PSE - Programa Saúde na Escola	10.301.1009.2084.0000						16.000,00
3	DESPEAS CORREN					16.000,00	
3	OUTRAS DESPESAS CORRENTES				16.000,00		
	MATERIAL DE CONSUMO		3.3.90.30.00	6.000,00			
	OUTROS SERVIÇOS DE TERCEIROS - PESSOA FÍSICA		3.3.90.36.00	6.000,00			
	OUTROS SERVIÇOS DE TERCEIROS - PESSOA JURÍDICA		3.3.90.39.00	5.000,00			
Construção, Reforma e/ou Ampliação de Unidades Básicas de Saúde	10.301.1010.1045.0000						50.000,00
4	DESPEAS DE CAPIT					50.000,00	
4	INVESTIMENTOS				50.000,00		
	OBRAS E INSTALAÇÕES		4.4.90.51.00	50.000,00			
Aquisição de Imóveis para a Saúde	10.301.1010.1046.0000						10.000,00
4	DESPEAS DE CAPIT					10.000,00	
4	INVESTIMENTOS				10.000,00		
	AQUISIÇÃO DE IMÓVEIS		4.4.90.61.00	10.000,00			
Aquisição de Móveis, Máquinas, Veículos e Equipamentos Diversos, Para Média e Alta Complexidade	10.302.1002.1047.0000						20.000,00
4	DESPEAS DE CAPIT					20.000,00	
4	INVESTIMENTOS				20.000,00		
	EQUIPAMENTOS E MATERIAL PERMANENTE		4.4.90.52.00	20.000,00			
Manutenção das Ações de Saúde de Média e Alta Complexidade	10.302.1002.2085.0000						3.631.000,00
3	DESPEAS CORREN					3.631.000,00	



PORTAL DA TRANSPARENCIA
<http://cloud-it-solucoes.int.br/transparenciaMunicipal/download/1-20240108114806.pdf>
 assinado por: idUser 78



QUADRO AUXILIAR DE DETALHAMENTO DA DESPESA

PODER 03 ENTIDADES SUPERVISIONADAS
ORGÃO 04 FUNDO MUNICIPAL DE SAÚDE
UNIDADE 00 FUNDO MUNICIPAL DE SAÚDE

Aplicação Programada	Proj/Ativ	Finalidade	Categoria	Detalhada	Total Grupo	Total Categ.	Total Func.
F.R. - C.A.							
Manutenção das Ações de Saúde de Média e Alta Complexidade	10.302.1002.2085.0000						3.831.000,00
3	DESPESAS CORREN					3.831.000,00	
1	PESSOAL E ENCARGOS SOCIAIS				1.529.000,00		
	CONTRATAÇÃO POR TEMPO DETERMINADO		3.1.90.04.00	210.000,00			
	VENCIMENTOS E VANTAGENS FIXAS - PESSOAL CIVIL		3.1.90.11.00	870.000,00			
	OBRIGAÇÕES PATRONAIS		3.1.90.13.00	200.000,00			
	OUTRAS DESPESAS VARIÁVEIS - PESSOAL CIVIL		3.1.90.16.00	5.000,00			
	INDENIZAÇÕES E RESTITUIÇÕES TRABALHISTAS		3.1.90.94.00	205.000,00			
	OBRIGAÇÕES PATRONAIS - INTRA-ORÇAMENTÁRIO		3.1.91.13.00	39.000,00			
3	OUTRAS DESPESAS CORRENTES				2.302.000,00		
	Outros Benefícios Assistenciais do servidor e do militar		3.3.90.08.00	5.000,00			
	MATERIAL DE CONSUMO		3.3.90.36.00	1.000.000,00			
	OUTROS SERVIÇOS DE TERCEIROS - PESSOA FÍSICA		3.3.90.38.00	40.000,00			
	OUTROS SERVIÇOS DE TERCEIROS - PESSOA JURÍDICA		3.3.90.38.00	1.200.000,00			
	Aporte para Cobertura do Déficit Atuarial do RPPS		3.3.91.97.00	57.000,00			
Gestão de Pessoal do CAPS	10.302.1002.2128.0000						90.000,00
3	DESPESAS CORREN					90.000,00	
1	PESSOAL E ENCARGOS SOCIAIS				88.000,00		
	CONTRATAÇÃO POR TEMPO DETERMINADO		3.1.90.04.00	55.000,00			
	VENCIMENTOS E VANTAGENS FIXAS - PESSOAL CIVIL		3.1.90.11.00	5.000,00			
	OBRIGAÇÕES PATRONAIS		3.1.90.13.00	13.000,00			
	INDENIZAÇÕES E RESTITUIÇÕES TRABALHISTAS		3.1.90.94.00	10.000,00			
	OBRIGAÇÕES PATRONAIS - INTRA-ORÇAMENTÁRIO		3.1.91.13.00	5.000,00			
3	OUTRAS DESPESAS CORRENTES				2.000,00		
	Outros Benefícios Assistenciais do servidor e do militar		3.3.90.08.00	1.000,00			
	Aporte para Cobertura do Déficit Atuarial do RPPS		3.3.91.97.00	1.000,00			
Manutenção das Atividades do CAPS	10.302.1002.2127.0000						264.000,00
3	DESPESAS CORREN					264.000,00	
3	OUTRAS DESPESAS CORRENTES				264.000,00		
	CONTRATAÇÃO POR TEMPO DETERMINADO - PESSOAL CIVIL		3.3.90.04.00	1.000,00			
	DIÁRIAS - CIVIL		3.3.90.14.00	8.000,00			
	MATERIAL DE CONSUMO		3.3.90.30.00	70.000,00			
	OUTROS SERVIÇOS DE TERCEIROS - PESSOA FÍSICA		3.3.90.36.00	5.000,00			
	OUTROS SERVIÇOS DE TERCEIROS - PESSOA JURÍDICA		3.3.90.38.00	180.000,00			
Manutenção das Ações de Saúde de Média e Alta Complexidade - Recurso Próprio	10.302.1002.2182.0000						37.000,00
3	DESPESAS CORREN					37.000,00	
1	PESSOAL E ENCARGOS SOCIAIS				18.000,00		
	CONTRATAÇÃO POR TEMPO DETERMINADO		3.1.90.04.00	5.000,00			
	VENCIMENTOS E VANTAGENS FIXAS - PESSOAL CIVIL		3.1.90.11.00	5.000,00			
	OBRIGAÇÕES PATRONAIS		3.1.90.13.00	2.000,00			
	OUTRAS DESPESAS VARIÁVEIS - PESSOAL CIVIL		3.1.90.16.00	2.000,00			
	INDENIZAÇÕES E RESTITUIÇÕES TRABALHISTAS		3.1.90.94.00	2.000,00			
	OBRIGAÇÕES PATRONAIS - INTRA-ORÇAMENTÁRIO		3.1.91.13.00	2.000,00			





PREFEITURA MUNICIPAL DE JUCATI
RUA RUI BARBOSA, 65 - CNPJ: 35450780/0001-91

Orçamento Programa - Exercício de 2024

Page 49

QUADRO AUXILIAR DE DETALHAMENTO DA DESPESA

Lei: , Data:

PODER 03 ENTIDADES SUPERVISIONADAS
ORGÃO 04 FUNDO MUNICIPAL DE SAÚDE
UNIDADE 00 FUNDO MUNICIPAL DE SAÚDE

Aplicação Programada	Proj/Ativ	Finalidade F.R. - C.A.	Categoria	Detalhada	Total Grupo	Total Categ.	Total Func.
Manutenção das Ações de Saúde de Média e Alta Complexidade - Recurso Próprio	10.302.1002.2182.0000						37.000,00
3 DESPESAS CORREN						37.000,00	
2 OUTRAS DESPESAS CORRENTES					15.000,00		
Outros Benefícios Assistenciais do servidor e do militar			3.3.90.08.00	2.000,00			
MATERIAL DE CONSUMO			3.3.90.30.00	5.000,00			
OUTROS SERVIÇOS DE TERCEIROS - PESSOA FÍSICA			3.3.90.36.00	5.000,00			
OUTROS SERVIÇOS DE TERCEIROS - PESSOA JURÍDICA			3.3.90.39.00	5.000,00			
Aporte para Cobertura do Déficit Atuarial do RPPS			3.3.91.97.00	2.000,00			
Manutenção do Programa de Tratamento Fora de Domicílio - TFD	10.302.1006.2068.0000						12.000,00
3 DESPESAS CORREN						12.000,00	
3 OUTRAS DESPESAS CORRENTES					12.000,00		
OUTROS SERVIÇOS DE TERCEIROS - PESSOA FÍSICA			3.3.90.36.00	2.000,00			
OUTROS SERVIÇOS DE TERCEIROS - PESSOA JURÍDICA			3.3.90.39.00	5.000,00			
OUTROS AUXÍLIOS FINANCEIROS A PESSOA FÍSICA			3.3.90.48.00	5.000,00			
Construção, Reforma e/ou Ampliação de Prédios do Programa Média e Alta Complexidade	10.302.1010.1074.0000						20.000,00
4 DESPESAS DE CAPIT						20.000,00	
4 INVESTIMENTOS					20.000,00		
OBRAS E INSTALAÇÕES			4.4.90.51.00	20.000,00			
Manutenção das Atividades do Programa Farmácia Básica	10.303.1004.2087.0000						200.000,00
3 DESPESAS CORREN						200.000,00	
3 OUTRAS DESPESAS CORRENTES					200.000,00		
Material, Bem ou Serviço para Distribuição Gratuita			3.3.90.32.00	200.000,00			
Farmácia Básica - Recurso Próprio	10.303.1004.2124.0000						145.000,00
3 DESPESAS CORREN						145.000,00	
3 OUTRAS DESPESAS CORRENTES					145.000,00		
Material, Bem ou Serviço para Distribuição Gratuita			3.3.90.32.00	145.000,00			
Gestão de Pessoal da Farmácia Básica	10.303.1004.2128.0000						15.000,00
3 DESPESAS CORREN						15.000,00	
1 PESSOAL E ENCARGOS SOCIAIS					13.900,00		
CONTRATAÇÃO POR TEMPO DETERMINADO			3.1.90.04.00	5.000,00			
VENCIMENTOS E VANTAGENS FIXAS - PESSOAL CIVIL			3.1.90.11.00	5.000,00			
OBRIGAÇÕES PATRONAIS			3.1.90.13.00	1.000,00			
INDENIZAÇÕES E RESTITUIÇÕES TRABALHISTAS			3.1.90.94.00	1.000,00			
OBRIGAÇÕES PATRONAIS - INTRA-ORÇAMENTÁRIO			3.1.91.13.00	1.000,00			
3 OUTRAS DESPESAS CORRENTES					2.000,00		
Outros Benefícios Assistenciais do servidor e do militar			3.3.90.08.00	1.000,00			
Aporte para Cobertura do Déficit Atuarial do RPPS			3.3.91.97.00	1.000,00			
Aquisição de Móveis, Máquinas e Equipamentos Diversos para Farmácia Básica	10.303.1008.1048.0000						10.000,00
4 DESPESAS DE CAPIT						10.000,00	



PORTAL DA TRANSPARENCIA
http://cloud-it-solucoes.int.br/transparenciaMunicipal/download/1-2024/01/09/114906.pdf
assinado por: idUser 78



QUADRO AUXILIAR DE DETALHAMENTO DA DESPESA

Lei: , Data:

PODER	03	ENTIDADES SUPERVISIONADAS
ORGÃO	04	FUNDO MUNICIPAL DE SAÚDE
UNIDADE	00	FUNDO MUNICIPAL DE SAÚDE

Aplicação Programada	Proj/Ativ	Finalidade	Categoria	Detalhada	Total Grupo	Total Categ.	Total Func.
		F.R. - C.A.					
Aquisição de Móveis, Máquinas e Equipamentos Diversos para Farmácia Básica	10.303.1008.1048.0000						10.000,00
4	DESPESAS DE CAPITAL					10.000,00	
4	INVESTIMENTOS				10.000,00		
	EQUIPAMENTOS E MATERIAL PERMANENTE		4.4.90.52.00	10.000,00			
Manutenção do Programa de Vigilância Sanitária	10.304.1003.2088.0000						133.000,00
3	DESPESAS CORRENTES					133.000,00	
1	PESSOAL E ENCARGOS SOCIAIS				88.000,00		
	CONTRATAÇÃO POR TEMPO DETERMINADO		3.1.90.04.00	38.000,00			
	VENCIMENTOS E VANTAGENS FIXAS - PESSOAL CIVIL		3.1.90.11.00	25.000,00			
	OBRIGAÇÕES PATRONAIS		3.1.90.13.00	5.000,00			
	OUTRAS DESPESAS VARIÁVEIS - PESSOAL CIVIL		3.1.90.16.00	5.000,00			
	INDENIZAÇÕES E RESTITUIÇÕES TRABALHISTAS		3.1.90.94.00	10.000,00			
	OBRIGAÇÕES PATRONAIS - INTRA-ORÇAMENTÁRIO		3.1.91.13.00	5.000,00			
3	OUTRAS DESPESAS CORRENTES				45.000,00		
	Outros Benefícios Assistenciais do servidor e do militar		3.3.90.08.00	5.000,00			
	MATERIAL DE CONSUMO		3.3.90.30.00	10.000,00			
	OUTROS SERVIÇOS DE TERCEIROS - PESSOA FÍSICA		3.3.90.36.00	10.000,00			
	OUTROS SERVIÇOS DE TERCEIROS - PESSOA JURÍDICA		3.3.90.39.00	15.000,00			
	Aporte para Cobertura do Déficit Atual do RPPS		3.3.91.97.00	5.000,00			
Manutenção do PM - Programa Nacional de Imunização	10.304.1003.2088.3000						15.000,00
3	DESPESAS CORRENTES					15.000,00	
3	OUTRAS DESPESAS CORRENTES				15.000,00		
	MATERIAL DE CONSUMO		3.3.90.30.00	5.000,00			
	OUTROS SERVIÇOS DE TERCEIROS - PESSOA FÍSICA		3.3.90.36.00	5.000,00			
	OUTROS SERVIÇOS DE TERCEIROS - PESSOA JURÍDICA		3.3.90.39.00	5.000,00			
Manutenção do Programa de Piso Fixo e Promoção de Saúde - PFVPS	10.305.1003.2090.0000						124.000,00
3	DESPESAS CORRENTES					124.000,00	
1	PESSOAL E ENCARGOS SOCIAIS				62.000,00		
	CONTRATAÇÃO POR TEMPO DETERMINADO		3.1.90.04.00	5.000,00			
	VENCIMENTOS E VANTAGENS FIXAS - PESSOAL CIVIL		3.1.90.11.00	5.000,00			
	OBRIGAÇÕES PATRONAIS		3.1.90.13.00	5.000,00			
	OUTRAS DESPESAS VARIÁVEIS - PESSOAL CIVIL		3.1.90.16.00	5.000,00			
	INDENIZAÇÕES E RESTITUIÇÕES TRABALHISTAS		3.1.90.94.00	23.000,00			
	OBRIGAÇÕES PATRONAIS - INTRA-ORÇAMENTÁRIO		3.1.91.13.00	19.000,00			
3	OUTRAS DESPESAS CORRENTES				62.000,00		
	Outros Benefícios Assistenciais do servidor e do militar		3.3.90.08.00	12.000,00			
	MATERIAL DE CONSUMO		3.3.90.30.00	5.000,00			
	OUTROS SERVIÇOS DE TERCEIROS - PESSOA FÍSICA		3.3.90.36.00	5.000,00			
	OUTROS SERVIÇOS DE TERCEIROS - PESSOA JURÍDICA		3.3.90.39.00	5.000,00			
	Aporte para Cobertura do Déficit Atual do RPPS		3.3.91.97.00	35.000,00			
Aquisição de Móveis, Máquinas e Equipamentos Diversos	10.305.1008.1048.0000						5.900,00
4	DESPESAS DE CAPITAL					5.900,00	
4	INVESTIMENTOS				5.900,00		
	EQUIPAMENTOS E MATERIAL PERMANENTE		4.4.90.52.00	5.900,00			





QUADRO AUXILIAR DE DETALHAMENTO DA DESPESA

Lei: , Data:

PODER	03	ENTIDADES SUPERVISIONADAS
ORGÃO	04	FUNDO MUNICIPAL DE SAÚDE
UNIDADE	00	FUNDO MUNICIPAL DE SAÚDE

Aplicação Programada	Proj/Ativ	Finalidade	Categoria	Detalhada	Total Grupo	Total Categ.	Total Func.
		F.R. - C.A.					
Aquisição de Móveis, Máquinas e Equipamentos Diversos	10.305.1008.1049.0000						5.000,00
Manutenção do Programa de Alimentação e Nutrição	10.306.1007.2061.0000						10.000,00
3 DESPESAS CORREN						10.000,00	
3 OUTRAS DESPESAS CORRENTES					10.000,00		
Material, Bem ou Serviço para Distribuição Gratuita			3.3.90.32.00	10.000,00			
Pagamentos de Juros e Encargos da Dívida	28.843.0000.0007.0000						2.000,00
3 DESPESAS CORREN						2.000,00	
2 JUROS E ENCARGOS DA DÍVIDA					2.000,00		
JUROS SOBRE A DÍVIDA POR CONTRATO			3.2.90.21.06	1.000,00			
OUTROS ENCARGOS SOBRE A DÍVIDA POR CONTRATO			3.2.90.22.00	1.000,00			
Indenizações e Restituições, incluindo Documentos de Convênios	28.846.0000.0008.0000						5.000,00
3 DESPESAS CORREN						5.000,00	
3 OUTRAS DESPESAS CORRENTES					5.000,00		
INDENIZAÇÕES E RESTITUIÇÕES			3.3.90.93.00	5.000,00			
TOTAL							13.350.000,00





QUADRO AUXILIAR DE DETALHAMENTO DA DESPESA

Lei: , Data:

PODER	03	ENTIDADES SUPERVISIONADAS
ORGÃO	05	CONSÓRCIO PÚBLICO - CODEAM
UNIDADE	01	CONSÓRCIO PÚBLICO - CODEAM

Aplicação Programada	Proj/Ativ	Finalidade	Categoria	Detalhada	Total Grupo	Total Categ.	Total Func.
		F.R. - C.A.					
Modernização da estrutura Física (Construção, Reforma, Ampliação)	04.122.0490.1076.0000						8.000,00
4	DESPESAS DE CAPITAL					8.000,00	
4	INVESTIMENTOS				6.000,00		
	OBRAS E INSTALAÇÕES		4.4.90.51.00	6.000,00			
	AQUISIÇÃO DE MÓVEIS		4.4.90.61.00	2.000,00			
Aquisição de Veículos, Móveis, Máquinas e Equipamentos - RATEIO	04.122.0490.1077.0000						6.000,00
4	DESPESAS DE CAPITAL					6.000,00	
4	INVESTIMENTOS				6.000,00		
	EQUIPAMENTOS E MATERIAL PERMANENTE		4.4.90.52.00	6.000,00			
Manutenção das Atividades Administrativas do CODEAM/CONCÓRCIO	04.122.0490.2143.0000						15.900,00
3	DESPESAS CORRENTES					15.900,00	
1	PESSOAL E ENCARGOS SOCIAIS				4.900,00		
	CONTRATAÇÃO POR TEMPO DETERMINADO		3.1.90.04.00	700,00			
	VENCIMENTOS E VANTAGENS FIXAS - PESSOAL CIVIL		3.1.90.11.00	2.000,00			
	OBRIGAÇÕES PATRONAIS		3.1.90.13.00	600,00			
	OUTRAS DESPESAS VARIÁVEIS - PESSOAL CIVIL		3.1.90.16.00	200,00			
	DESPESAS DE EXERCÍCIOS ANTERIORES		3.1.90.92.00	600,00			
	INDENIZAÇÕES E RESTITUIÇÕES TRABALHISTAS		3.1.90.94.00	400,00			
	RESSARCIMENTO DE DESPESAS DE PESSOAL REQUISITADO		3.1.90.96.00	200,00			
	OBRIGAÇÕES PATRONAIS - INTRA-ORÇAMENTÁRIO		3.1.91.13.00	200,00			
2	JUROS E ENCARGOS DA DÍVIDA				600,00		
	JUROS SOBRE A DÍVIDA POR CONTRATO		3.2.90.21.00	600,00			
3	OUTRAS DESPESAS CORRENTES				11.400,00		
	DIÁRIAS - CIVIL		3.3.90.14.00	1.000,00			
	MATERIAL DE CONSUMO		3.3.90.30.00	1.200,00			
	PASSAGENS E DESPESAS COM LOCOMOÇÃO		3.3.90.33.00	1.000,00			
	Outras Despesas de Pessoal decorrentes de Contratos de Terceiros		3.3.90.34.00	100,00			
	SERVIÇOS DE CONSULTORIA		3.3.90.35.00	2.000,00			
	OUTROS SERVIÇOS DE TERCEIROS - PESSOA FÍSICA		3.3.90.36.00	1.200,00			
	LOCAÇÃO DE MÃO-DE-OBRA		3.3.90.37.00	300,00			
	OUTROS SERVIÇOS DE TERCEIROS - PESSOA JURÍDICA		3.3.90.39.00	2.400,00			
	Contribuições		3.3.90.41.00	400,00			
	AUXÍLIO ALIMENTAÇÃO		3.3.90.46.00	200,00			
	OBRIGAÇÕES TRIBUTÁRIAS E CONTRIBUTIVAS		3.3.90.47.00	600,00			
	DESPESAS DE EXERCÍCIOS ANTERIORES		3.3.90.92.00	1.000,00			
Aquisição de Veículos, Móveis, Máquinas e Equipamentos - NIAS	08.122.0461.1076.0000						600,00
4	DESPESAS DE CAPITAL					600,00	
4	INVESTIMENTOS				600,00		
	EQUIPAMENTOS E MATERIAL PERMANENTE		4.4.90.52.00	600,00			
Manutenção das Atividades do NIAS	08.122.0461.2144.0000						3.880,00
3	DESPESAS CORRENTES					3.880,00	





QUADRO AUXILIAR DE DETALHAMENTO DA DESPESA

Lei: , Data:

PODER	03	ENTIDADES SUPERVISIONADAS
ORGÃO	05	CONSÓRCIO PÚBLICO - CODEAM
UNIDADE	01	CONSÓRCIO PÚBLICO - CODEAM

Aplicação Programa	Proj/Adv	Finalidade	Categoria	Detalhada	TotalGrupo	Total Categ.	Total Func.
		F.R. - C.A.					
Manutenção das Atividades do NIAS	05.122.0491.2144.0000						3.890,00
3	DESPESAS CORREN					3.580,00	
1	PESSOAL E ENCARGOS SOCIAIS				820,00		
	CONTRATAÇÃO POR TEMPO DETERMINADO		3.1.90.04.00	200,00			
	VENCIMENTOS E VANTAGENS FIXAS - PESSOAL CIVIL		3.1.90.11.00	400,00			
	OBRIGAÇÕES PATRONAIS		3.1.90.13.00	160,00			
	OUTRAS DESPESAS VARIÁVEIS - PESSOAL CIVIL		3.1.90.16.00	60,00			
3	OUTRAS DESPESAS CORRENTES				2.860,00		
	DIÁRIAS - CIVIL		3.3.90.14.00	160,00			
	MATERIAL DE CONSUMO		3.3.90.30.00	400,00			
	PREMIAÇÕES CULTURAIS, ARTÍSTICAS, CIENTÍFICAS, DESPORTI		3.3.90.31.00	200,00			
	SERVIÇOS DE CONSULTORIA		3.3.90.35.00	400,00			
	OUTROS SERVIÇOS DE TERCEIROS - PESSOA FÍSICA		3.3.90.36.00	200,00			
	OUTROS SERVIÇOS DE TERCEIROS - PESSOA JURÍDICA		3.3.90.39.00	1.000,00			
	AUXÍLIO ALIMENTAÇÃO		3.3.90.46.00	100,00			
	SENTENÇAS JUDICIAIS		3.3.90.91.00	200,00			
	INDENIZAÇÕES E RESTITUIÇÕES		3.3.90.93.00	200,00			
Subvenções Sociais a Entidades Ligadas a Assistência Social	05.122.0491.2145.0000						600,00
3	DESPESAS CORREN					500,00	
3	OUTRAS DESPESAS CORRENTES				600,00		
	Subvenções Econômicas		3.3.90.45.00	600,00			
Capacitação dos Profissionais de Assistência Social	05.122.0491.2146.0000						1.600,00
3	DESPESAS CORREN					1.500,00	
3	OUTRAS DESPESAS CORRENTES				1.600,00		
	DIÁRIAS - CIVIL		3.3.90.14.00	200,00			
	PASSAGENS E DESPESAS COM LOCOMOÇÃO		3.3.90.33.00	200,00			
	SERVIÇOS DE CONSULTORIA		3.3.90.35.00	400,00			
	OUTROS SERVIÇOS DE TERCEIROS - PESSOA FÍSICA		3.3.90.36.00	200,00			
	OUTROS SERVIÇOS DE TERCEIROS - PESSOA JURÍDICA		3.3.90.39.00	600,00			
Coordenação, Manutenção e Supervisão - PAIF	05.244.0491.2147.0000						2.820,00
3	DESPESAS CORREN					2.520,00	
1	PESSOAL E ENCARGOS SOCIAIS				660,00		
	CONTRATAÇÃO POR TEMPO DETERMINADO		3.1.90.04.00	200,00			
	VENCIMENTOS E VANTAGENS FIXAS - PESSOAL CIVIL		3.1.90.11.00	400,00			
	OBRIGAÇÕES PATRONAIS		3.1.90.13.00	160,00			
	OUTRAS DESPESAS VARIÁVEIS - PESSOAL CIVIL		3.1.90.16.00	100,00			
3	OUTRAS DESPESAS CORRENTES				1.860,00		
	DIÁRIAS - CIVIL		3.3.90.14.00	200,00			
	MATERIAL DE CONSUMO		3.3.90.30.00	300,00			
	PASSAGENS E DESPESAS COM LOCOMOÇÃO		3.3.90.33.00	100,00			
	SERVIÇOS DE CONSULTORIA		3.3.90.35.00	200,00			
	OUTROS SERVIÇOS DE TERCEIROS - PESSOA FÍSICA		3.3.90.36.00	200,00			
	OUTROS SERVIÇOS DE TERCEIROS - PESSOA JURÍDICA		3.3.90.39.00	600,00			
	AUXÍLIO ALIMENTAÇÃO		3.3.90.46.00	280,00			
	INDENIZAÇÕES E RESTITUIÇÕES		3.3.90.93.00	100,00			
Coordenação, Manutenção e Supervisão - SCFV	05.244.0491.2148.0000						





PREFEITURA MUNICIPAL DE JUCATI
RUA RUI BARBOSA, 85 - CNPJ.35450790/0001-91

Orçamento Programa - Exercício de 2024

Page 54

QUADRO AUXILIAR DE DETALHAMENTO DA DESPESA

Lei: , Data:

PODER 03 ENTIDADES SUPERVISIONADAS
ORGÃO 05 CONSÓRCIO PÚBLICO - CODEAM
UNIDADE 01 CONSÓRCIO PÚBLICO - CODEAM

Aplicação Programada	Proj/Ativ	Finalidade	Categoria	Detalhada	Total Grupo	Total Categ.	Total Func.	
							F.R. - C.A.	
							2.060,00	
3	DESPESAS CORREN					2.060,00		
1	PESSOAL E ENCARGOS SOCIAIS				780,00			
	VENCIMENTOS E VANTAGENS FIXAS - PESSOAL CIVIL		3.1.90.11.00	600,00				
	OBRIGAÇÕES PATRONAIS		3.1.90.13.00	100,00				
	OUTRAS DESPESAS VARIÁVEIS - PESSOAL CIVIL		3.1.90.15.00	90,00				
3	OUTRAS DESPESAS CORRENTES				1.300,00			
	DIÁRIAS - CIVIL		3.3.90.14.00	200,00				
	MATERIAL DE CONSUMO		3.3.90.30.00	200,00				
	PASSAGENS E DESPESAS COM LOCOMOÇÃO		3.3.90.33.00	100,00				
	SERVIÇOS DE CONSULTORIA		3.3.90.35.00	200,00				
	OUTROS SERVIÇOS DE TERCEIROS - PESSOA FÍSICA		3.3.90.36.00	100,00				
	OUTROS SERVIÇOS DE TERCEIROS - PESSOA JURÍDICA		3.3.90.38.00	400,00				
	AUXÍLIO ALIMENTAÇÃO		3.3.90.46.00	100,00				
Coord. Manut. e Superv. Proteção Bas. Domicílio Deficientes							08.244.0491.2149.0000	1.660,00
3	DESPESAS CORREN					1.660,00		
1	PESSOAL E ENCARGOS SOCIAIS				860,00			
	CONTRATAÇÃO POR TEMPO DETERMINADO		3.1.90.04.00	200,00				
	VENCIMENTOS E VANTAGENS FIXAS - PESSOAL CIVIL		3.1.90.11.00	400,00				
	OBRIGAÇÕES PATRONAIS		3.1.90.13.00	160,00				
	OUTRAS DESPESAS VARIÁVEIS - PESSOAL CIVIL		3.1.90.15.00	100,00				
3	OUTRAS DESPESAS CORRENTES				800,00			
	MATERIAL DE CONSUMO		3.3.90.30.00	200,00				
	Material, Bem ou Serviço para Distribuição Gratuita		3.3.90.32.00	100,00				
	OUTROS SERVIÇOS DE TERCEIROS - PESSOA FÍSICA		3.3.90.36.00	100,00				
	OUTROS SERVIÇOS DE TERCEIROS - PESSOA JURÍDICA		3.3.90.38.00	400,00				
Coord. Manut. e Superv. Proteção Especial Deficientes Idosos							08.244.0491.2150.0000	1.460,00
3	DESPESAS CORREN					1.460,00		
1	PESSOAL E ENCARGOS SOCIAIS				860,00			
	CONTRATAÇÃO POR TEMPO DETERMINADO		3.1.90.04.00	200,00				
	VENCIMENTOS E VANTAGENS FIXAS - PESSOAL CIVIL		3.1.90.11.00	400,00				
	OBRIGAÇÕES PATRONAIS		3.1.90.13.00	160,00				
	OUTRAS DESPESAS VARIÁVEIS - PESSOAL CIVIL		3.1.90.15.00	100,00				
3	OUTRAS DESPESAS CORRENTES				600,00			
	MATERIAL DE CONSUMO		3.3.90.30.00	200,00				
	Material, Bem ou Serviço para Distribuição Gratuita		3.3.90.32.00	100,00				
	OUTROS SERVIÇOS DE TERCEIROS - PESSOA FÍSICA		3.3.90.36.00	100,00				
	OUTROS SERVIÇOS DE TERCEIROS - PESSOA JURÍDICA		3.3.90.38.00	200,00				
Implementação de Ações de Promoção e Defesa dos Direitos							08.244.0491.2151.0000	1.520,00
3	DESPESAS CORREN					1.520,00		
1	PESSOAL E ENCARGOS SOCIAIS				720,00			
	CONTRATAÇÃO POR TEMPO DETERMINADO		3.1.90.04.00	100,00				
	VENCIMENTOS E VANTAGENS FIXAS - PESSOAL CIVIL		3.1.90.11.00	400,00				
	OBRIGAÇÕES PATRONAIS		3.1.90.13.00	160,00				
	OUTRAS DESPESAS VARIÁVEIS - PESSOAL CIVIL		3.1.90.15.00	60,00				



PORTAL DA TRANSPARENCIA
<http://cloud.it-solucoes.int.br/transparenciaMunicipal/download/1-2024/01/09/14906.pdf>
 assinado por: idUser 78



PREFEITURA MUNICIPAL DE JUCATI
RUA RUI BARBOSA, 65 - CNPJ 35450790/0001-91

Orçamento Programa - Exercício de 2024

Page 55

Lei: , Data:

QUADRO AUXILIAR DE DETALHAMENTO DA DESPESA

PODER 03 ENTIDADES SUPERVISIONADAS
ORGÃO 05 CONSÓRCIO PÚBLICO - CODEAM
UNIDADE 01 CONSÓRCIO PÚBLICO - CODEAM

Aplicação Programada	Proj/Ativ	Finalidade	Categoria	Detalhada	Total Grupo	Total Categ.	Total Func.
		F.R. - C.A.					
Implementação de Ações de Promoção e Defesa dos Direitos	08.244.0491.2151.0000						1.520,00
3	DESPEAS CORREN					1.520,00	
3	OUTRAS DESPEAS CORRENTES				800,00		
	MATERIAL DE CONSUMO		3.3.90.30.00	200,00			
	Material, Bem ou Serviço para Distribuição Gratuita		3.3.90.32.00	100,00			
	OUTROS SERVIÇOS DE TERCEIROS - PESSOA FÍSICA		3.3.90.36.00	100,00			
	OUTROS SERVIÇOS DE TERCEIROS - PESSOA JURÍDICA		3.3.90.38.00	400,00			
Aquisição de Imóveis para o Núcleo Intermunicipal de Saúde - NIS	10.122.0494.1085.0000						1.600,00
4	DESPEAS DE CAPIT					1.600,00	
4	INVESTIMENTOS				1.600,00		
	AQUISIÇÃO DE IMOVEIS		4.4.90.61.00	1.600,00			
Modernização da Estrutura Física (Construção, Reforma) Núcleo Intermunicipal	10.122.0494.1086.0000						2.000,00
4	DESPEAS DE CAPIT					2.000,00	
4	INVESTIMENTOS				2.000,00		
	OBRAS E INSTALAÇÕES		4.4.90.51.00	2.000,00			
Aquisição de Veículos, Móveis, Máquinas e Equipamentos Diversos	10.122.0494.1087.0000						1.600,00
4	DESPEAS DE CAPIT					1.600,00	
4	INVESTIMENTOS				1.600,00		
	EQUIPAMENTOS E MATERIAL PERMANENTE		4.4.90.52.00	1.600,00			
Manutenção das Atividades Administrativas do Núcleo Intermunicipal	10.122.0494.2165.0000						10.000,00
3	DESPEAS CORREN					10.000,00	
1	PESSOAL E ENCARGOS SOCIAIS				5.200,00		
	CONTRATAÇÃO POR TEMPO DETERMINADO		3.1.90.04.00	400,00			
	VENCIMENTOS E VANTAGENS FIXAS - PESSOAL CIVIL		3.1.90.11.00	3.000,00			
	OBRIGAÇÕES PATRONAIS		3.1.90.13.00	1.000,00			
	OUTRAS DESPEAS VARIÁVEIS - PESSOAL CIVIL		3.1.90.16.00	100,00			
	DESPEAS DE EXERCÍCIOS ANTERIORES		3.1.90.02.00	400,00			
	INDENIZAÇÕES E RESTITUIÇÕES TRABALHISTAS		3.1.90.94.00	200,00			
	OBRIGAÇÕES PATRONAIS - INTRA-ORÇAMENTÁRIO		3.1.91.13.00	100,00			
3	OUTRAS DESPEAS CORRENTES				4.800,00		
	DIÁRIAS - CIVIL		3.3.90.14.00	200,00			
	MATERIAL DE CONSUMO		3.3.90.30.00	1.000,00			
	PASSAGENS E DESPEAS COM LOCOMOÇÃO		3.3.90.33.00	200,00			
	SERVIÇOS DE CONSULTORIA		3.3.90.35.00	600,00			
	OUTROS SERVIÇOS DE TERCEIROS - PESSOA FÍSICA		3.3.90.36.00	200,00			
	OUTROS SERVIÇOS DE TERCEIROS - PESSOA JURÍDICA		3.3.90.38.00	2.000,00			
	Contribuições		3.3.90.41.00	100,00			
	AUXÍLIO ALIMENTAÇÃO		3.3.90.45.00	100,00			
	SENTENÇAS JUDICIAIS		3.3.90.91.00	200,00			
	DESPEAS DE EXERCÍCIOS ANTERIORES		3.3.90.92.00	200,00			
Subvenções Sociais e Entidades Ligadas à Saúde	10.122.0494.2168.0000						200,00



PORTAL DA TRANSPARENCIA
http://cloud-it-solucoes.int.br/transparenciaMunicipal/download/1-2024/01/06/114806.pdf
assinado por: idUser 78



PREFEITURA MUNICIPAL DE JUCATI
RUA RUI BARBOSA, 65 - CNPJ.35450790/0001-61

Orçamento Programa - Exercício de 2024

Page 58

QUADRO AUXILIAR DE DETALHAMENTO DA DESPESA

Lei: , Data:

PODER: 03 ENTIDADES SUPERVISIONADAS
ORGÃO: 05 CONSÓRCIO PÚBLICO - CODEAM
UNIDADE: 01 CONSÓRCIO PÚBLICO - CODEAM

Aplicação Programada	Proj/Ativ	Finalidade	Categoria	Detalhada	Total Grupo	Total Categ.	Total Func.
		F.R. - C.A.					
Subvenções Sociais a Entidades Ligadas a Saúde	10.122.0494.2166.0000						300,00
3 DESPESAS CORREN						200,00	
3 OUTRAS DESPESAS CORRENTES					200,00		
Subvenções Econômicas			3.3.90.45.00	200,00			
Capacitação dos Profissionais da Saúde	10.122.0494.2167.0000						2.000,00
3 DESPESAS CORREN						2.000,00	
3 OUTRAS DESPESAS CORRENTES					2.000,00		
DIÁRIAS - CIVIL			3.3.90.14.00	200,00			
MATERIAL DE CONSUMO			3.3.90.30.00	400,00			
PASSAGENS E DESPESAS COM LOCOMOÇÃO			3.3.90.33.00	200,00			
SERVIÇOS DE CONSULTORIA			3.3.90.35.00	400,00			
OUTROS SERVIÇOS DE TERCEIROS - PESSOA FÍSICA			3.3.90.36.00	200,00			
OUTROS SERVIÇOS DE TERCEIROS - PESSOA JURÍDICA			3.3.90.39.00	600,00			
Aquisição de Veículos, Móveis, Máquinas e Equipamentos	10.301.0494.1088.0000						6.000,00
Diversos							
4 DESPESAS DE CAPIT						6.000,00	
4 INVESTIMENTOS					6.000,00		
EQUIPAMENTOS E MATERIAL PERMANENTE			4.4.90.52.00	6.000,00			
Manut. Ativ. do Núcleo Intermunicipal em Saúde - Atenção	10.301.0494.2188.0000						1.200,00
Básica							
3 DESPESAS CORREN						1.200,00	
3 OUTRAS DESPESAS CORRENTES					1.200,00		
MATERIAL DE CONSUMO			3.3.90.30.00	400,00			
OUTROS SERVIÇOS DE TERCEIROS - PESSOA FÍSICA			3.3.90.36.00	200,00			
OUTROS SERVIÇOS DE TERCEIROS - PESSOA JURÍDICA			3.3.90.39.00	600,00			
Manut. Ativ. do Laboratório do Agreste Meridional - LABAM	10.301.0494.2189.0000						21.400,00
3 DESPESAS CORREN						21.400,00	
1 PESSOAL E ENCARGOS SOCIAIS					10.000,00		
CONTRATAÇÃO POR TEMPO DETERMINADO			3.1.90.04.00	400,00			
VENCIMENTOS E VANTAGENS FIXAS - PESSOAL CIVIL			3.1.90.11.00	7.200,00			
OBRIGAÇÕES PATRONAIS			3.1.90.13.00	2.000,00			
OUTRAS DESPESAS VARIÁVEIS - PESSOAL CIVIL			3.1.90.16.00	400,00			
3 OUTRAS DESPESAS CORRENTES					11.400,00		
MATERIAL DE CONSUMO			3.3.90.30.00	4.000,00			
SERVIÇOS DE CONSULTORIA			3.3.90.35.00	1.000,00			
OUTROS SERVIÇOS DE TERCEIROS - PESSOA FÍSICA			3.3.90.36.00	400,00			
OUTROS SERVIÇOS DE TERCEIROS - PESSOA JURÍDICA			3.3.90.39.00	6.000,00			
Manut. Ativ. do Núcleo Intermunicipal em Saúde - NIS	10.302.0494.2170.0000						9.000,00
Méda e Alta							
3 DESPESAS CORREN						9.000,00	
3 OUTRAS DESPESAS CORRENTES					9.000,00		
MATERIAL DE CONSUMO			3.3.90.30.00	2.000,00			
OUTROS SERVIÇOS DE TERCEIROS - PESSOA FÍSICA			3.3.90.36.00	1.000,00			
OUTROS SERVIÇOS DE TERCEIROS - PESSOA JURÍDICA			3.3.90.39.00	6.000,00			



PORTAL DA TRANSPARENCIA
<http://cloud-it-solucoes.int.br/transparenciaMunicipal/download/1-2024/01/06/114906.pdf>
 assinado por: idUser 78



PREFEITURA MUNICIPAL DE JUCATI
RUA RUI BARBOSA, 66 - CNPJ:35450790/0001-91

Orçamento Programa - Exercício de 2024

Page 57

Lei: , Data:

QUADRO AUXILIAR DE DETALHAMENTO DA DESPESA

PODER 03 ENTIDADES SUPERVISIONADAS
ORGÃO 05 CONSÓRCIO PÚBLICO - CODEAM
UNIDADE 01 CONSÓRCIO PÚBLICO - CODEAM

Aplicação Programada	Proj/Ativ	Finalidade	Categoria	Detalhada	TotalGrupo	Total Categ.	Total Func.
		F.R. - C.A.					
Aquis. Compartilhada de Medicamentos da Rede de Assist. Fam.	10.303.0494.2171.0000						2.300,00
3	DESPESAS CORREN					2.300,00	
3	OUTRAS DESPESAS CORRENTES				2.300,00		
	MATERIAL DE CONSUMO		3.3.90.30.00	1.600,00			
	Material, Bem ou Serviço para Distribuição Gratuita		3.3.90.32.00	700,00			
Manut. Ativ. do Núcleo Intermunicipal em Saúde - NIS	10.305.0494.2172.0000						2.700,00
Vigilância em Saúde							
3	DESPESAS CORREN					2.700,00	
3	OUTRAS DESPESAS CORRENTES				2.700,00		
	MATERIAL DE CONSUMO		3.3.90.30.00	500,00			
	SERVIÇOS DE CONSULTORIA		3.3.90.35.00	500,00			
	OUTROS SERVIÇOS DE TERCEIROS - PESSOA FÍSICA		3.3.90.36.00	500,00			
	OUTROS SERVIÇOS DE TERCEIROS - PESSOA JURÍDICA		3.3.90.38.00	1.200,00			
Modernização da estrutura Física (Construção, Reforma, Ampliação) Núcleo Intern.	12.122.0492.1079.0000						3.000,00
4	DESPESAS DE CAPIT					3.000,00	
4	INVESTIMENTOS				3.000,00		
	OBRAS E INSTALAÇÕES		4.4.90.51.00	3.000,00			
Aquisição de Veículos, Móveis, Máquinas e Equipamento para o Núcleo Intern.	12.122.0492.1080.0000						4.400,00
4	DESPESAS DE CAPIT					4.400,00	
4	INVESTIMENTOS				4.400,00		
	EQUIPAMENTOS E MATERIAL PERMANENTE		4.4.90.52.00	2.000,00			
	AQUISIÇÃO DE IMÓVEIS		4.4.90.61.00	2.400,00			
Gestão do Núcleo Intermunicipal de Educação - Ensino Fundamental	12.122.0492.2152.0000						3.600,00
3	DESPESAS CORREN					3.600,00	
3	OUTRAS DESPESAS CORRENTES				3.600,00		
	MATERIAL DE CONSUMO		3.3.90.30.00	1.000,00			
	SERVIÇOS DE CONSULTORIA		3.3.90.35.00	600,00			
	OUTROS SERVIÇOS DE TERCEIROS - PESSOA FÍSICA		3.3.90.36.00	400,00			
	OUTROS SERVIÇOS DE TERCEIROS - PESSOA JURÍDICA		3.3.90.38.00	1.600,00			
Manutenção Núcleo Intermunicipal de Educação - ME	12.122.0492.2153.0000						3.700,00
3	DESPESAS CORREN					3.700,00	
1	PESSOAL E ENCARGOS SOCIAIS				1.900,00		
	CONTRATAÇÃO POR TEMPO DETERMINADO		3.1.90.04.00	600,00			
	VENCIMENTOS E VANTAGENS FIXAS - PESSOAL CIVIL		3.1.90.11.00	800,00			
	OBRIGAÇÕES PATRONAIS		3.1.90.13.00	400,00			
	OUTRAS DESPESAS VARIÁVEIS - PESSOAL CIVIL		3.1.90.15.00	100,00			





QUADRO AUXILIAR DE DETALHAMENTO DA DESPESA

Lei: , Data:

PODER 03 ENTIDADES SUPERVISIONADAS
ORGÃO 05 CONSÓRCIO PÚBLICO - CODEAM
UNIDADE 01 CONSÓRCIO PÚBLICO - CODEAM

Aplicação Programada	Proj/Ativ	Finalidade	Categoria	Detalhada	Total Grupo	Total Categ.	Total Func.
		F.R. - C.A.					
Maintenance Núcleo Intermunicipal de Educação - NIE	12.122.0482.2153.0000						3.700,00
3 DESPESAS CORREN						3.700,00	
3 OUTRAS DESPESAS CORRENTES					1.800,00		
DIÁRIAS - CIVIL			3.3.90.14.00	100,00			
MATERIAL DE CONSUMO			3.3.90.30.00	200,00			
PASSAGENS E DESPESAS COM LOCOMOÇÃO			3.3.90.33.00	200,00			
SERVIÇOS DE CONSULTORIA			3.3.90.35.00	400,00			
OUTROS SERVIÇOS DE TERCEIROS - PESSOA FÍSICA			3.3.90.36.00	200,00			
OUTROS SERVIÇOS DE TERCEIROS - PESSOA JURÍDICA			3.3.90.39.00	600,00			
DESPESAS DE EXERCÍCIOS ANTERIORES			3.3.90.02.00	100,00			
Capacitação Profs. de educ. Apoio Adm Pedagógico	12.122.0482.2154.0000						1.500,00
3 DESPESAS CORREN						1.500,00	
3 OUTRAS DESPESAS CORRENTES					1.500,00		
DIÁRIAS - CIVIL			3.3.90.14.00	100,00			
MATERIAL DE CONSUMO			3.3.90.30.00	400,00			
SERVIÇOS DE CONSULTORIA			3.3.90.35.00	400,00			
OUTROS SERVIÇOS DE TERCEIROS - PESSOA FÍSICA			3.3.90.36.00	200,00			
OUTROS SERVIÇOS DE TERCEIROS - PESSOA JURÍDICA			3.3.90.39.00	400,00			
Implantação e Implementação, Form. Genes. Gestão Escolar - NIE	12.122.0482.2156.0000						2.000,00
3 DESPESAS CORREN						2.000,00	
3 OUTRAS DESPESAS CORRENTES					2.000,00		
MATERIAL DE CONSUMO			3.3.90.30.00	1.000,00			
SERVIÇOS DE CONSULTORIA			3.3.90.35.00	400,00			
OUTROS SERVIÇOS DE TERCEIROS - PESSOA FÍSICA			3.3.90.36.00	200,00			
OUTROS SERVIÇOS DE TERCEIROS - PESSOA JURÍDICA			3.3.90.39.00	400,00			
Implementação e Implementação, Form. Genes. Gestão Transporte	12.122.0482.2157.0000						2.200,00
3 DESPESAS CORREN						2.200,00	
3 OUTRAS DESPESAS CORRENTES					2.200,00		
MATERIAL DE CONSUMO			3.3.90.30.00	200,00			
SERVIÇOS DE CONSULTORIA			3.3.90.35.00	200,00			
OUTROS SERVIÇOS DE TERCEIROS - PESSOA FÍSICA			3.3.90.36.00	200,00			
OUTROS SERVIÇOS DE TERCEIROS - PESSOA JURÍDICA			3.3.90.39.00	1.600,00			
Capacitação de Profissionais da Educação Fundamental	12.361.0482.2158.0000						2.800,00
3 DESPESAS CORREN						2.800,00	
3 OUTRAS DESPESAS CORRENTES					2.800,00		
DIÁRIAS - CIVIL			3.3.90.14.00	400,00			
MATERIAL DE CONSUMO			3.3.90.30.00	400,00			
PASSAGENS E DESPESAS COM LOCOMOÇÃO			3.3.90.33.00	200,00			
OUTROS SERVIÇOS DE TERCEIROS - PESSOA FÍSICA			3.3.90.35.00	400,00			
OUTROS SERVIÇOS DE TERCEIROS - PESSOA JURÍDICA			3.3.90.39.00	1.400,00			
Gestão Núcleo Intem. Educação Infantil - Creche e Pré-Escolas	12.365.0482.2159.0000						1.800,00
3 DESPESAS CORREN						1.800,00	





PREFEITURA MUNICIPAL DE JUCATI
RUA RUI BARBOZA, 65 - CNPJ.35450790/0001-91

Orçamento Programa - Exercício de 2024

Page 50

QUADRO AUXILIAR DE DETALHAMENTO DA DESPESA

Lei: , Data:

PODER	03	ENTIDADES SUPERVISIONADAS
ORGÃO	05	CONSÓRCIO PÚBLICO - CODEAM
UNIDADE	01	CONSÓRCIO PÚBLICO - CODEAM

Aplicação Programada	Proj/Ativ	Finalidade	Categoria	Detalhada	Total Grupo	Total Categ.	Total Func.
		F.R. - C.A.					
Gestão Núcleo Intern. Educação Infantil - Creche e Pré-Escola	12.365.0492.2158.0000						1.800,00
3	3	DESPEAS CORREN				1.800,00	
	3	OUTRAS DESPESAS CORRENTES			1.800,00		
		MATERIAL DE CONSUMO	3.3.90.30.00	600,00			
		OUTROS SERVIÇOS DE TERCEIROS - PESSOA FÍSICA	3.3.90.36.00	200,00			
		OUTROS SERVIÇOS DE TERCEIROS - PESSOA JURÍDICA	3.3.90.39.00	1.000,00			
Captação de Profa. Educação Infantil - Creche e Pré-Escola	12.365.0492.2160.0000						3.000,00
3	3	DESPEAS CORREN				3.000,00	
	3	OUTRAS DESPESAS CORRENTES			3.000,00		
		DIÁRIAS - CIVIL	3.3.90.14.00	200,00			
		MATERIAL DE CONSUMO	3.3.90.30.00	800,00			
		PASSAGENS E DESPESAS COM LOCOMOÇÃO	3.3.90.33.00	200,00			
		SERVIÇOS DE CONSULTORIA	3.3.90.35.00	600,00			
		OUTROS SERVIÇOS DE TERCEIROS - PESSOA FÍSICA	3.3.90.36.00	400,00			
		OUTROS SERVIÇOS DE TERCEIROS - PESSOA JURÍDICA	3.3.90.39.00	600,00			
Modernização da estrutura Física (Construção, Reforma, Ampliação)	15.452.0493.1082.0000						2.000,00
4	4	DESPEAS DE CAPIT				2.000,00	
	4	INVESTIMENTOS			2.000,00		
		OBRAS E INSTALAÇÕES	4.4.90.51.00	2.000,00			
Aquisição de Veículos, Móveis, Máquinas e Equipamento - Nuc. Itm.	15.452.0493.1083.0000						1.600,00
4	4	DESPEAS DE CAPIT				1.600,00	
	4	INVESTIMENTOS			1.600,00		
		EQUIPAMENTOS E MATERIAL PERMANENTE	4.4.90.52.00	1.600,00			
Aquisição de Imóveis para o Núcleo Intern. Itm. Pública - NIP	15.452.0493.1084.0000						2.400,00
4	4	DESPEAS DE CAPIT				2.400,00	
	4	INVESTIMENTOS			2.400,00		
		AQUISIÇÃO DE IMÓVEIS	4.4.90.61.00	2.400,00			
Manut. Ativ. Núcleo Intern. de Iluminação Pública - NIP	15.452.0493.2161.0000						17.000,00
3	3	DESPEAS CORREN				17.000,00	
	1	PESSOAL E ENCARGOS SOCIAIS			4.400,00		
		CONTRATAÇÃO POR TEMPO DETERMINADO	3.1.90.04.00	1.200,00			
		VENCIMENTOS E VANTAGENS FIXAS - PESSOAL CIVIL	3.1.90.11.00	2.000,00			
		OBRIGAÇÕES PATRONAIS	3.1.90.13.00	800,00			
		OUTRAS DESPESAS VARIÁVEIS - PESSOAL CIVIL	3.1.90.15.00	400,00			





QUADRO AUXILIAR DE DETALHAMENTO DA DESPESA

Lei: , Data:

PODER 03 ENTIDADES SUPERVISIONADAS
ORGÃO 05 CONSÓRCIO PÚBLICO - CODEAM
UNIDADE 01 CONSÓRCIO PÚBLICO - CODEAM

Aplicação Programada	Proj/Ativ	Finalidade	Categoria	Detalhada	Total Grupo	Total Categ.	Total Func.
			F.R. - C.A.				
Manut. Ativ. Núcleo Intern. de Iluminação Pública - NIP	15.452.0493.2161.0000						17.000,00
3 DESPESAS CORREN						17.000,00	
3 OUTRAS DESPESAS CORRENTES					12.600,00		
DIÁRIAS - CIVIL			3.3.90.14.00	600,00			
PASSAGENS E DESPESAS COM LOCOMOÇÃO			3.3.90.33.00	200,00			
SERVIÇOS DE CONSULTORIA			3.3.90.35.00	2.000,00			
OUTROS SERVIÇOS DE TERCEIROS - PESSOA JURÍDICA			3.3.90.39.00	8.000,00			
Contribuições			3.3.90.41.00	1.000,00			
AUXÍLIO ALIMENTAÇÃO			3.3.90.48.00	400,00			
SENTENÇAS JUDICIAIS			3.3.90.91.00	200,00			
INDENIZAÇÕES E RESTITUIÇÕES			3.3.90.93.00	200,00			
Capacitação dos Profs. Núcleo Intern. de Iluminação Pública - NIP	15.452.0493.2162.0000						6.800,00
3 DESPESAS CORREN						6.800,00	
3 OUTRAS DESPESAS CORRENTES					6.800,00		
DIÁRIAS - CIVIL			3.3.90.14.00	600,00			
MATERIAL DE CONSUMO			3.3.90.30.00	1.600,00			
PASSAGENS E DESPESAS COM LOCOMOÇÃO			3.3.90.33.00	200,00			
SERVIÇOS DE CONSULTORIA			3.3.90.35.00	1.000,00			
OUTROS SERVIÇOS DE TERCEIROS - PESSOA FÍSICA			3.3.90.36.00	400,00			
OUTROS SERVIÇOS DE TERCEIROS - PESSOA JURÍDICA			3.3.90.39.00	3.000,00			
Subvenções Sociais a entidades Sem Fins Lucrativos	15.452.0493.2183.0000						1.000,00
3 DESPESAS CORREN						1.000,00	
3 OUTRAS DESPESAS CORRENTES					1.000,00		
Subvenções Econômicas			3.3.90.45.00	1.000,00			
Gestão do Parque de Iluminação Pública	15.452.0493.2164.0000						16.200,00
3 DESPESAS CORREN						16.200,00	
3 OUTRAS DESPESAS CORRENTES					16.200,00		
MATERIAL DE CONSUMO			3.3.90.30.00	4.000,00			
SERVIÇOS DE CONSULTORIA			3.3.90.35.00	2.000,00			
OUTROS SERVIÇOS DE TERCEIROS - PESSOA FÍSICA			3.3.90.36.00	2.000,00			
OUTROS SERVIÇOS DE TERCEIROS - PESSOA JURÍDICA			3.3.90.39.00	7.600,00			
OBRIGAÇÕES TRIBUTÁRIAS E CONTRIBUTIVAS			3.3.90.47.00	600,00			
Construção, Ampliação de Barragens, Açudes e Barretes	18.511.0485.1088.0000						1.600,00
4 DESPESAS DE CAPIT						1.600,00	
4 INVESTIMENTOS					1.600,00		
OBRAS E INSTALAÇÕES			4.4.90.51.00	1.600,00			
Moderniz. Estrut. Física (Constr. ou Reforma) Sede Alarms	18.541.0485.1090.0000						4.000,00
Sarilândia							4.000,00
4 DESPESAS DE CAPIT						4.000,00	
4 INVESTIMENTOS					4.000,00		
OBRAS E INSTALAÇÕES			4.4.90.51.00	2.000,00			
EQUIPAMENTOS E MATERIAL PERMANENTE			4.4.90.52.00	2.000,00			
Aquisição de Veículos, Móveis, Máquinas e Equipamentos	18.541.0485.1091.0000						1.200,00





PREFEITURA MUNICIPAL DE JUCATI
RUA RUI BARBOSA, 65 - CNPJ:35450790/0001-91

Orçamento Programa - Exercício de 2024

Page 81

QUADRO AUXILIAR DE DETALHAMENTO DA DESPESA

Lei: , Data:

PODER 03 ENTIDADES SUPERVISIONADAS
ORGÃO 05 CONSÓRCIO PÚBLICO - CODEAM
UNIDADE 01 CONSÓRCIO PÚBLICO - CODEAM

Aplicação Programada	Proj/Ativ	Finalidade	Categoria	Detalhada	Total Grupo	Total Categ.	Total Func.
		F.R. - C.A.					
Div. Atenu	4	DESPESAS DE CAPIT				1.200,00	
	4	INVESTIMENTOS			1.200,00		
		EQUIPAMENTOS E MATERIAL PERMANENTE	4.4.90.52.00	1.200,00			
Aquisição de Imóveis para Sede - Atenu Sanitário	18.541.0495.1092.0000						3.000,00
	4	DESPESAS DE CAPIT				3.000,00	
	4	INVESTIMENTOS			3.000,00		
		AQUISIÇÃO DE IMÓVEIS	4.4.90.91.00	3.000,00			
Aquisição de Veículos, Móveis, Máquinas e Equipamentos Diversos - NISB	18.541.0495.1093.0000						2.000,00
	4	DESPESAS DE CAPIT				2.000,00	
	4	INVESTIMENTOS			2.000,00		
		EQUIPAMENTOS E MATERIAL PERMANENTE	4.4.90.52.00	2.000,00			
Manut. Ativ. Programa Consorcial do Meio Ambiente - NISB	18.541.0495.2173.0000						5.200,00
	3	DESPESAS CORREN				5.200,00	
	1	PESSOAL E ENCARGOS SOCIAIS			2.400,00		
		CONTRATAÇÃO POR TEMPO DETERMINADO	3.1.90.04.00	400,00			
		VENCIMENTOS E VANTAGENS FIXAS - PESSOAL CIVIL	3.1.90.11.00	1.000,00			
		OBRIGAÇÕES PATRONAIS	3.1.90.13.00	400,00			
		OUTRAS DESPESAS VARIÁVEIS - PESSOAL CIVIL	3.1.90.15.00	100,00			
		DESPESAS DE EXERCÍCIOS ANTERIORES	3.1.90.92.00	100,00			
		INDENIZAÇÕES E RESTITUIÇÕES TRABALHISTAS	3.1.90.94.00	400,00			
	3	OUTRAS DESPESAS CORRENTES			2.800,00		
		DIÁRIAS - CIVIL	3.3.90.14.00	200,00			
		MATERIAL DE CONSUMO	3.3.90.30.00	400,00			
		PASSAGENS E DESPESAS COM LOCOMOÇÃO	3.3.90.33.00	200,00			
		SERVIÇOS DE CONSULTORIA	3.3.90.35.00	400,00			
		OUTROS SERVIÇOS DE TERCEIROS - PESSOA FÍSICA	3.3.90.36.00	400,00			
		OUTROS SERVIÇOS DE TERCEIROS - PESSOA JURÍDICA	3.3.90.39.00	1.000,00			
		AUXÍLIO ALIMENTAÇÃO	3.3.90.46.00	200,00			
Gestão Educacional Ambiental (Resíduo e Saneamento)	18.541.0495.2174.0000						1.400,00
	3	DESPESAS CORREN				1.400,00	
	1	PESSOAL E ENCARGOS SOCIAIS			200,00		
		RESSARCIMENTO DE DESPESAS DE PESSOAL REQUISITADO	3.1.90.96.00	200,00			
	3	OUTRAS DESPESAS CORRENTES			1.200,00		
		MATERIAL DE CONSUMO	3.3.90.30.00	600,00			
		SERVIÇOS DE CONSULTORIA	3.3.90.35.00	400,00			
		OUTROS AUXÍLIOS FINANCEIROS A PESSOA FÍSICA	3.3.90.48.00	200,00			
Infraestrutura da Coleta Seletiva	18.541.0495.2175.0000						3.200,00
	3	DESPESAS CORREN				3.200,00	
	3	OUTRAS DESPESAS CORRENTES			3.200,00		
		MATERIAL DE CONSUMO	3.3.90.30.00	1.000,00			
		SERVIÇOS DE CONSULTORIA	3.3.90.35.00	400,00			
		OUTROS SERVIÇOS DE TERCEIROS - PESSOA FÍSICA	3.3.90.36.00	200,00			
		OUTROS SERVIÇOS DE TERCEIROS - PESSOA JURÍDICA	3.3.90.39.00	1.600,00			





PREFEITURA MUNICIPAL DE JUCATI
RUA RUI BARBOSA, 05 - CNPJ:35450790/0001-91

Orçamento Programa - Exercício de 2024

Page 62

Lei: , Data:

QUADRO AUXILIAR DE DETALHAMENTO DA DESPESA

PODER 03 ENTIDADES SUPERVISIONADAS
ORGÃO 05 CONSÓRCIO PÚBLICO - CODEAM
UNIDADE 01 CONSÓRCIO PÚBLICO - CODEAM

Aplicação Programada	Proj/Ativ	Finalidade	Categoria	Detalhada	Total Grupo	Total Categ.	Total Func.
		F.R. + C.A.					
Infraestrutura da Coleta Seletiva	18.541.0495.2175.0000						3.200,00
Recuperação de Área Verde em Centro Urbano	18.541.0495.2178.0000						7.800,00
3 DESPESAS CORREN						7.800,00	
3 OUTRAS DESPESAS CORRENTES					7.800,00		
MATERIAL DE CONSUMO			3.3.90.30.00	1.000,00			
SERVIÇOS DE CONSULTORIA			3.3.90.35.00	800,00			
OUTROS SERVIÇOS DE TERCEIROS - PESSOA FISICA			3.3.90.36.00	1.000,00			
OUTROS SERVIÇOS DE TERCEIROS - PESSOA JURIDICA			3.3.90.39.00	5.000,00			
Recuperação de Área Degradada - PRAD	18.541.0495.2177.0000						5.800,00
3 DESPESAS CORREN						5.800,00	
3 OUTRAS DESPESAS CORRENTES					5.800,00		
MATERIAL DE CONSUMO			3.3.90.30.00	2.000,00			
SERVIÇOS DE CONSULTORIA			3.3.90.35.00	1.000,00			
OUTROS SERVIÇOS DE TERCEIROS - PESSOA FISICA			3.3.90.36.00	800,00			
OUTROS SERVIÇOS DE TERCEIROS - PESSOA JURIDICA			3.3.90.39.00	2.000,00			
Triagem de Resíduos	18.541.0495.2178.0000						2.000,00
3 DESPESAS CORREN						2.000,00	
3 OUTRAS DESPESAS CORRENTES					2.000,00		
MATERIAL DE CONSUMO			3.3.90.20.00	300,00			
SERVIÇOS DE CONSULTORIA			3.3.90.35.00	300,00			
OUTROS SERVIÇOS DE TERCEIROS - PESSOA FISICA			3.3.90.36.00	300,00			
OUTROS SERVIÇOS DE TERCEIROS - PESSOA JURIDICA			3.3.90.39.00	1.100,00			
Implantação e Manutenção da Agência Ambiental	18.541.0495.2179.0000						600,00
3 DESPESAS CORREN						600,00	
1 PESSOAL E ENCARGOS SOCIAIS					100,00		
RESSARCIMENTO DE DESPESAS DE PESSOAL REQUISITADO			3.1.90.96.00	100,00			
3 OUTRAS DESPESAS CORRENTES					500,00		
MATERIAL DE CONSUMO			3.3.90.30.00	200,00			
SERVIÇOS DE CONSULTORIA			3.3.90.35.00	200,00			
OUTROS AUXÍLIOS FINANCEIROS A PESSOA FISICA			3.3.90.48.00	100,00			
Contribuição e Recuperação de Estradas Vicinais	18.541.0495.2180.0000						11.000,00
3 DESPESAS CORREN						11.000,00	
3 OUTRAS DESPESAS CORRENTES					11.000,00		
MATERIAL DE CONSUMO			3.3.90.30.00	1.000,00			
SERVIÇOS DE CONSULTORIA			3.3.90.35.00	800,00			
OUTROS SERVIÇOS DE TERCEIROS - PESSOA FISICA			3.3.90.36.00	3.200,00			
OUTROS SERVIÇOS DE TERCEIROS - PESSOA JURIDICA			3.3.90.39.00	6.000,00			
Sentenças Judiciais	26.846.0490.0015.0000						1.000,00
3 DESPESAS CORREN						1.000,00	
1 PESSOAL E ENCARGOS SOCIAIS					400,00		
SENTENÇAS JUDICIAIS			3.1.90.91.00	200,00			
INDENIZAÇÕES E RESTITUIÇÕES TRABALHISTAS			3.1.90.94.00	200,00			





QUADRO AUXILIAR DE DETALHAMENTO DA DESPESA

Lei: , Data:

PODER 03 ENTIDADES SUPERVISIONADAS
ORGÃO 06 CONSÓRCIO PÚBLICO - CODEAM
UNIDADE 01 CONSÓRCIO PÚBLICO - CODEAM

Aplicação Programada	Proj/Ativ	Finalidade	Categoria	Detalhada	Total Grupo	Total Categ.	Total Func.
		F.R. - C.A.					
Sentenças Judiciais		28.846.0480.0015.0000					1.000,00
3	DESPESAS CORREN					1.000,00	
3	OUTRAS DESPESAS CORRENTES				600,00		
	SENTENÇAS JUDICIAIS		3.3.90.91.00	200,00			
	INDENIZAÇÕES E RESTITUIÇÕES		3.3.90.93.00	400,00			
Parcelamento e Amortização de Dívida Contratual		28.846.0480.2155.0000					2.100,00
3	DESPESAS CORREN					700,00	
2	JUROS E ENCARGOS DA DÍVIDA				700,00		
	JUROS SOBRE A DÍVIDA POR CONTRATO		3.2.90.21.00	500,00			
	OUTROS ENCARGOS SOBRE A DÍVIDA POR CONTRATO - INTRA-		3.2.91.22.00	100,00			
4	DESPESAS DE CAPÍT					1.400,00	
6	AMORTIZAÇÃO DA DÍVIDA				1.400,00		
	PRINCIPAL DA DÍVIDA CONTRATUAL RESGATADA		4.6.90.71.00	1.400,00			
Reserva de Contingência - CODEAM		89.999.9995.2121.0000					5.000,00
9	RESERVA DE CONTI					5.000,00	
9	RESERVA DE CONTINGÊNCIA				6.000,00		
	RESERVA DE CONTINGÊNCIA		9.9.99.99.00	6.000,00			
TOTAL							240.000,00





TABELA EXPLICATIVA - EVOLUÇÃO DA RECEITA
(Inc. III, Art.22º)

Codigo	Discriminação	Receita Arrecadada			Receita Prevista	
		2020	2021	2022	2023	2024
1000.00.0.0	RECEITAS CORRENTES.					
1100.00.0.0	IMPOSTOS, TAXAS E CONTRIBUIÇÕES DE ME	966.075,49	1.288.419,88	1.268.210,00	1.069.000,00	1.624.000,00
1200.00.0.0	CONTRIBUIÇÕES	603.002,34	835.178,11	803.340,14	1.235.000,00	1.235.000,00
1300.00.0.0	RECEITA PATRIMONIAL	127.340,86	264.177,08	861.374,23	770.000,00	1.030.440,00
1600.00.0.0	RECEITA DE SERVIÇOS				18.000,00	23.600,00
1700.00.0.0	TRANSFERÊNCIAS CORRENTES	37.598.086,32	42.834.012,17	52.201.160,53	55.245.000,00	59.422.960,00
1900.00.0.0	OUTRAS RECEITAS CORRENTES	3.086,27		657,44	54.000,00	54.000,00
	Sub Total	39.297.571,28	45.221.787,22	55.224.742,34	56.391.000,00	63.390.000,00
2000.00.0.0	RECEITAS DE CAPITAL					
2100.00.0.0	OPERAÇÕES DE CRÉDITO					
2200.00.0.0	ALIENAÇÃO DE BENS	91.600,00	1.100,00		40.000,00	48.000,00
2400.00.0.0	TRANSFERÊNCIAS DE CAPITAL	3.038.285,31	179.116,00	2.096.114,21	4.730.000,00	5.668.000,00
	Sub Total	3.129.885,31	180.216,00	2.096.114,21	4.770.000,00	5.716.000,00
7000.00.0.0	RECEITAS CORRENTES. (INTRA)					
7200.00.0.0	CONTRIBUIÇÕES (INTRA)	424.056,28	1.657.817,74	1.888.450,87	2.630.000,00	3.130.000,00
7900.00.0.0	OUTRAS RECEITAS CORRENTES (INTRA)					
	Sub Total	424.056,28	1.657.817,74	1.888.450,87	2.630.000,00	3.130.000,00
8000.00.0.0	RECEITAS DE CAPITAL (INTRA)					
	Sub Total	0,00	0,00	0,00	0,00	0,00





PREFEITURA MUNICIPAL DE JUCATI
RUA RUI BARBOSA, 65 - CNPJ:35450790/0001-91

Orçamento Programa - Exercício de 2024

TABELA EXPLICATIVA - EVOLUÇÃO DA RECEITA
(Inc. III, Art. 22º)

Page 2
Lei: Data:

Codigo	Discriminação	Receita Arrecadada			Receita Prevista	
		2020	2021	2022	2023	2024
9000.00.0.0	(R) DEDUÇÕES DA RECEITA					
6500.00.0.0	(R) DEDUÇÕES DO FUNDEB	-3.145.058,65	-4.116.740,50	-4.912.134,06	-5.383.000,00	-6.049.000,00
9900.00.0.0	(R) OUTRAS DEDUÇÕES			12.115.478,20		
	Sub Total	-3.145.058,65	-4.116.740,50	7.203.344,14	-5.383.000,00	-6.049.000,00
9990.00.0.0	RECURSOS ARRECADADOS EM EXERCÍCIOS					
	Sub Total	0,00	0,00	0,00	0,00	0,00
TOTAL		38.696.464,22	42.943.090,46	66.412.661,06	60.408.000,00	66.207.000,00





PREFEITURA MUNICIPAL DE JUCATI
RUA RUI BARBOSA, 85 - CNPJ: 35450790/0001-81

Orçamento Programa - Exercício de 2024

TABELA EXPLICATIVA - EVOLUÇÃO DA DESPESA

(Inc. III, Art. 22)

Page 1

Lei: , Data:

Codigo	Discriminação	DESPESA		
		Realizada 2022	Fixada 2023	Prevista 2024
DESPESAS CORRENTES				
3 1	PESSOAL E ENCARGOS SOCIAIS	27.163.611,37	32.023.000,00	34.991.380,00
3 2	JUROS E ENCARGOS DA DÍVIDA		34.000,00	35.300,00
3 3	OUTRAS DESPESAS CORRENTES	23.711.476,93	25.439.000,00	28.199.720,00
	Sub Total	60.875.088,30	67.496.000,00	63.226.400,00
DESPESAS DE CAPITAL				
4 4	INVESTIMENTOS	3.304.807,35	2.111.000,00	2.162.200,00
4 5	INVERSÕES FINANCEIRAS			
4 6	AMORTIZAÇÃO DA DÍVIDA	232.448,10	255.000,00	256.400,00
	Sub Total	3.537.255,45	2.366.000,00	2.418.600,00
Reserva Previdenciária				
7 7	Reserva Previdenciária			
	Sub Total	0,00	0,00	0,00
RESERVA DE CONTINGÊNCIA				
9 9	RESERVA DE CONTINGÊNCIA		546.000,00	562.000,00
	Sub Total	0,00	546.000,00	562.000,00
	TOTAL	54.412.343,75	60.408.000,00	66.207.000,00





TABELA EXPLICATIVA - DEMONSTRAÇÃO DA DESPESA POR PROGRAMA

Código	Discriminação	Valor
0000	Encargos Especiais	348.000,00
0001	Gestão do Poder Legislativo	2.360.000,00
0401	Gestão Administrativa do Município	17.380.000,00
0402	Informatização da Administração Municipal	59.000,00
0403	Reequipamento da Administração	45.000,00
0404	Divulgação Institucional	113.000,00
0405	Capacitação e Treinamento de Recursos Humanos	13.000,00
0406	Aperfeiçoamento e Modernização Administrativa Municipal	230.000,00
0407	Cooperação Técnica e Financeira Com outros Entes Federados	10.000,00
0408	Apoio aos Conselhos e Relações com Sociedade Civil	4.000,00
0409	Ampliação do Patrimônio	8.000,00
0410	Gestão Administrativa do Patrimônio Municipal	8.000,00
0411	Controle Interno	90.000,00
0412	Guarda Municipal	46.000,00
0413	Programa Modernização da Administração Tributária	8.000,00
0490	Manutenção da CODEAM	34.000,00
0491	Manutenção da CODEAM - NIAS	16.000,00
0492	Manutenção da CODEAM - NIE	28.000,00
0493	Manutenção da CODEAM - NIIP	47.000,00
0494	Manutenção da CODEAM - NIS	60.000,00
0495	Manutenção da CODEAM - NISS	48.000,00
0801	Gestão da Política de Assistência Social	1.621.000,00
0802	Proteção Social Básica	659.000,00
0803	Proteção Social Especial	239.000,00
0804	Atenção a Pessoa com Deficiência	30.000,00
0805	Gestão do Sistema Único de Assistência Social	198.000,00
0806	Benefícios Eventuais e Emergencial	640.000,00
0807	Segurança Alimentar e Nutricional - SAN	40.000,00
0808	Gestão da Política Municipal de Promoção, Prevenção e Defesa dos Direitos da Criança e do Adolescente	107.000,00
0809	Promoção e Proteção as Crianças e Adolescente e suas Famílias	42.000,00
0810	Programa Sócio Educativo em Meio Aberto	35.000,00
0811	Combate a Violência as Mulheres	38.000,00
0812	Conselho Municipal de Assistência Social - CMAS	15.000,00
0813	Programa Primeira Infância no SUASI Criança Feliz	252.000,00
0901	Previdência de Inativos e Pensionistas do Município	4.763.000,00
1001	Atenção Básica em Saúde	5.619.000,00
1002	Assistência Ambulatorial e Hospitalar Especializada	4.242.000,00
1003	Vigilância, Prevenção e Controle de Doenças e Agravos	272.000,00
1004	Assistência Farmacéutica e Insumos Estratégicos	360.000,00
1005	Gestão Política de Saúde Municipal	40.000,00
1006	Tratamento Fora de Domicílio - TFD	12.000,00
1007	Alimentação e Nutrição	10.000,00
1008	Reequipamento da Saúde	55.000,00
1009	Saúde na Escola - PSE	16.000,00
1010	Ampliação da Rede Física de Saúde	100.000,00
1011	Informatização do Sistema de Saúde	10.000,00
1201	Gestão de Política de Educação	15.000,00
1202	Aperfeiçoamento e Modernização do Sistema de Ensino	5.000,00
1203	Apoio à Instituição Educacional Sem Fins Lucrativos	5.000,00
1204	Reequipamento das Unidades Educacionais do Município	60.000,00
1205	Qualidade Escolar Municipal	4.000,00
1206	Programa de Apoio Didático e Pedagógico	10.000,00
1207	Alimentação Suplementar para os Alunos da Educação Básica	420.000,00
1208	Expansão e Melhoria da Rede Física de Ensino	30.000,00
1209	Transporte Escolar	1.360.000,00
1210	Transporte Escolar Universitário	202.000,00
1211	Manutenção e Desenvolvimento do Ensino Fundamental	17.518.000,00
1212	Desenvolvimento do Ensino Médio	22.000,00
1213	Desenvolvimento do Ensino Técnico Profissionalizante	16.000,00
1214	Desenvolvimento da Educação Infantil	3.312.000,00
1215	Educação de Jovens e Adultos	76.000,00
1216	Dinheiro Direto na Escola (PDDE)	20.000,00
1217	PDE - Plano de Desenvolvimento Escolar	6.000,00
1218	Inclusão Digital	27.000,00
1219	Desenvolvimento da Educação Especial	27.000,00
1220	Horta Escolar	20.000,00





TABELA EXPLICATIVA - DEMONSTRAÇÃO DA DESPESA POR PROGRAMA

Código	Discriminação	Valor
1222	Programa Saúde na Escola	6.000,00
1223	Manutenção da Educação Básica - Recurso Próprio	100.000,00
1301	Revitalização do Patrimônio Histórico	10.000,00
1302	Promocão de Eventos	595.000,00
1501	Modernização dos Serviços Públicos	15.000,00
1502	Infra - Estrutura Urbana	606.000,00
1601	Habitação Popular	10.000,00
1701	Saneamento Simplificado e Não Simplificado	285.000,00
1702	Aterro Sanitário	10.000,00
1801	Resíduos Sólidos Urbanos	105.000,00
1802	Qualidade Ambiental	99.000,00
1803	Serviços Urbano de Água e Esgoto	45.000,00
2001	Programa Nacional de Agricultura Familiar - PRONAF	8.000,00
2002	Abastecimento Agroalimentar	6.000,00
2003	Produção e Distribuição de Sementes e Mudas	21.000,00
2004	Campanha de Vacinação de Animais	8.000,00
2005	Ampliação do Abastecimento de Produtos Primários	10.000,00
2006	Bolsa - Safra	10.000,00
2301	Apoio ao Pequeno Empreendedor	15.000,00
2302	Modernização de Feiras Livres	10.000,00
2303	Núcleo Tecnológico Juvenil de Informatização	20.000,00
2501	Eletrificação Municipal	12.000,00
2601	Qualidade de Rodovias e Estradas	20.000,00
2602	Educação no Trânsito	11.000,00
2701	Cultura, Desporto e Lazer Municipal	10.000,00
2702	Iniciação Desportiva Educacional	73.000,00
9999	Reserva de Contingência	562.000,00
	TOTAL	66.207.000,00





TABELA EXPLICATIVA - RELAÇÃO DE PROJETOS

Código	Discriminação	Valor
1001	Edificação, Ampliação, Reforma e/ou Reestruturação do Prédio da Câmara	140.000,00
1002	Aquisição de Veículos para o Poder Legislativo	190.000,00
1003	Amortização da Dívida Interna	10.000,00
1005	Aquisição de Móveis, Veículos, Máquinas e Equipamentos	5.000,00
1006	Aquisição de Veículos, Máquinas e Equipamentos diversos p/ os órgãos e Unidades	5.000,00
1007	Aquisição de Móveis, Veículos, Máquinas e Equipamentos	10.000,00
1008	Aquisição de Móveis, Máquinas e Equipamentos de Informática e Periféricos	10.000,00
1009	Aquisição de Veículos, Móveis, Máquinas e Equipamentos Diversos	5.000,00
1010	Aquisição de Veículos, Máquinas e Equipamentos Diversos	10.000,00
1011	Aquisição de Veículos, Máquinas e Equipamentos Diversos	10.000,00
1012	Aquisição de Veículos para o Programa A Caminho da Escola	10.000,00
1013	Aquisição de Veículos, Móveis, Máquinas e Equipamentos Diversos	50.000,00
1014	Aquisição de Imóveis para o Ensino	20.000,00
1016	Construção, Reforma e/ou Ampliação de Unidades Escolares	10.000,00
1017	Construção, Reforma e/ou Ampliação de Creches	20.000,00
1018	Revitalização dos Prédios Públicos e Patrimônio Histórico	10.000,00
1019	Aquisição de Veículos, Móveis, Máquinas e Equipamentos Diversos	30.000,00
1020	Execução de Obras de Pavimentação - Calçamento, Meio-Fio	300.000,00
1021	Construção, Ampliação e/ou Reforma de Prédios Públicos	1.000,00
1022	Obras em Praças, Parques, Jardins e Áreas de Lazer Públicos	250.000,00
1023	Execução de Obras em Cemitério: Construção, Reformas e Ampliação	5.000,00
1024	Execução de Obras: Muros, Escadarias, Rampas e Acessos Públicos	5.000,00
1025	Execução de Obras: Construção, Reforma e Ampliação em Pontes e Passagens Molhadas	5.000,00
1026	Desapropriação de Imóveis	20.000,00
1027	Construção de Portal da Cidade	5.000,00
1028	Obras de Construção, Reforma e/ou Ampliação de Habitação	10.000,00
1029	Construção, Reforma e/ou Ampliação de Saneamento Básico	20.000,00
1030	Construção e/ou Melhoria de Banheiros Públicos	30.000,00
1031	Execução de Obras de Aterro Sanitário	10.000,00
1032	Aquisição de Veículos, para coleta de Tratamento de Resíduos Sólidos	10.000,00
1034	Execução de Obras Hídricas, incluindo Adutoras para Abastecimento D'água e Barragens	5.000,00
1035	Construção, Reforma e/ou Ampliação de Cisternas	10.000,00
1036	Construção e Implantação de Sementeiros	10.000,00
1037	Modernização, Ampliação e Cons da Feira Livre e Mercados	10.000,00
1038	Construção, Reforma e/ou Ampliação de Abrigos p/ Passageiros	10.000,00
1039	Manutenção de Rodovias e Acessos Viários	10.000,00
1040	Execução de Obras de Instalação destinadas ao Esporte, Ginásio, Quadras, incluindo Academias da Cidade	10.000,00
1041	Aquisição de Móveis, Máquinas, Veículos e Equipamentos Diversos para Saúde	20.000,00
1042	Construção, Reforma e/ou Ampliação de Imóveis Vinculados a Saúde	20.000,00
1043	Aquisição de Equipamentos para Informatização do Sistema de Saúde	10.000,00
1044	Aquisição de Móveis, Máquinas e Equipamentos Diversos	20.000,00
1045	Construção, Reforma e/ou Ampliação de Unidades Básica de Saúde	50.000,00
1046	Aquisição de Imóveis para a Saúde	10.000,00
1047	Aquisição de Móveis, Máquinas, Veículos e Equipamentos Diversos, Para Média e Alta Complexidade	20.000,00
1048	Aquisição de Móveis, Máquinas e Equipamentos Diversos para Farmácia Básica	10.000,00
1049	Aquisição de Móveis, Máquinas e Equipamentos Diversos	5.000,00
1050	Aq. de Veículos, Móveis e Equipamentos Diversos - IPSEJU	10.000,00
1051	Construção, Reforma e/ou Ampliação da Sede do IPSEJU	10.000,00
1052	Aquisição de Móveis, Máquinas e Equipamentos Diversos	10.000,00
1053	Construção, Reforma e/ou Ampliação das Instalações do FMAS	10.000,00
1054	Adequação de Estrutura Física SCFV	5.000,00
1055	Aquisição de Móveis, Máquinas, Veículos Equipamento - SCFV	10.000,00
1057	Construção e Ampliação do CRAS	10.000,00
1058	Construção e Ampliação do CREAS	5.000,00
1059	Aquisição de Móveis, Máquinas e Equipamentos Diversos - CREAS	10.000,00
1061	Aquisição de Móveis, Máquinas, Veículos e Equipamentos IGD-SUAS	5.000,00
1062	Implantação da Cozinha Comunitária	10.000,00
1063	Construção, Reforma e/ou Ampliação das Instalações do FUNDECA	10.000,00
1064	Aquisição de Móveis, Máquinas, Veículos e Equipamentos para o FUNDECA	10.000,00
1065	Cont. Reform. e/ou Ampliação de Unidades Escolares - Recurso Próprio	50.000,00
1066	Aq. de Móveis, Veículos e Eq. Diversos p/Educação Básica - Recurso Próprio	30.000,00
1067	Melhorias Sanitárias - Área Rural	200.000,00
1068	Melhorias Sanitárias - Área Urbana	10.000,00
1069	Outros Recursos Transferidos do FNDE	10.000,00
1070	Aq. Veículos, Móveis, Eq. Diversos para o Prog. Primeira Infância no SUAS	20.000,00
1071	Cont. Reform. e/ou Ampliação de Escolas do Ensino Fundamental - FNDE	300.000,00





TABELA EXPLICATIVA - RELAÇÃO DE PROJETOS

Código	Discriminação	Valor
1072	Cont. Reform. e/ou Ampliação de Escolares do Ensino Infantil - FNDE	10.000,00
1073	Aquisição de Equipamentos para o Programa SIAFIC	35.000,00
1074	Construção, Reforma e/ou Ampliação de Prédios do Programa Média e Alta Complexidade	20.000,00
1075	Aquisição de Móveis, Máquinas, Veículos e Equipamentos para a Cozinha Comunitária	20.000,00
1076	Modernização da Estrutura Física (Construção, Reforma, Ampliação)	8.000,00
1077	Aquisição de Veículos, Móveis, Máquinas e Equipamentos - RATEIO	6.000,00
1078	Aquisição de Veículos, Móveis, Máquinas e Equipamentos - NIAS	600,00
1079	Modernização da estrutura Física (Construção, Reforma, Ampliação) Núcleo Intern.	3.000,00
1080	Aquisição de Veículos, Móveis, Máquinas e Equipamento para o Núcleo Intern.	4.400,00
1082	Modernização da estrutura Física (Construção, Reforma, Ampliação)	2.000,00
1083	Aquisição de Veículos, Móveis, Máquinas e Equipamento - Nuc. Ilum.	1.600,00
1084	Aquisição de Imóveis para o Núcleo Intern. Ilum. Pública - NIIP	2.400,00
1085	Aquisição de Imóveis para o Núcleo Intermunicipal de Saúde - NIS	1.600,00
1086	Modernização da Estrutura Física (Construção, Reforma) Núcleo Intermunicipal	2.000,00
1087	Aquisição de Veículos, Móveis, Máquinas e Equipamentos Diversos	1.600,00
1088	Aquisição de Veículos, Móveis, Máquinas e Equipamentos Diversos	6.000,00
1089	Construção, Ampliação de Barragens, Açudes e Barrisros	1.800,00
1090	Moderniz. Estrut. Física (Constr. e/ou Reforma) Sede Aterro Sanitário	4.000,00
1091	Aquisição de Veículos, Móveis, Máquinas e Equipamentos Div. Aterro	1.200,00
1092	Aquisição de Imóveis para Sede - Aterro Sanitário	3.000,00
1093	Aquisição de Veículos, Móveis, Máquinas e Equipamentos Diversos - NISB	2.000,00
Total		2.317.200,00





TABELA EXPLICATIVA - RELAÇÃO DE ATIVIDADES

Código	Discriminação	Valor
2001	Gestão Administrativa do Poder Legislativo	750.000,00
2002	Treinamento, Cap. e Qualificação de Servidores Públicos e Vereadores	85.000,00
2003	Despesa com Subsídios de Vereadores	1.098.000,00
2004	Despesa com Cerimonial e Eventos do Poder Legislativo	20.000,00
2005	Manutenção das Atividades do Gabinete	1.152.000,00
2006	Manutenção do Controle Interno	90.000,00
2007	Manutenção das Atividades da Secretaria	151.000,00
2008	Divulgação Institucional Administrativa	113.000,00
2009	Gestão Administrativa da Secretaria	2.113.000,00
2010	Contratação de Consultoria, Assistência Jurídica, Técnica Especializada	310.000,00
2011	Serviços Técnicos Especializado p/Elaboração de Planos e Projetos	20.000,00
2012	Apoio as Ações de Outros Governo	10.000,00
2013	Apoio aos Conselhos	4.000,00
2014	Manutenção, Conservação e modernização dos Prédios Públicos	8.000,00
2015	Manutenção dos Sistemas de Controle Patrimonial	8.000,00
2016	Manutenção do Programa de Informatização Municipal. Incluindo Locação de Hardware e Software	54.000,00
2017	Aquisição de Equipamentos de Informática, Hardware e Software para Administração Municipal	5.000,00
2018	Capacitação, Treinamento e Qualificação dos Servidores	13.000,00
2019	Implantação e Manutenção da Guarda Municipal	46.000,00
2020	Gestão Administrativa da Secretaria de Finanças	539.000,00
2021	Taxas Bancárias, Seguros e Encargos Diversos	37.000,00
2022	Despesas com Obrigações Trib. e Contributivas Sociais - PASEP	300.000,00
2023	Implantação e Manutenção do Programa Modernização Tributária	8.000,00
2024	Reserva de Contingência	556.000,00
2025	Manutenção das Atividades Gerais da Procuradoria	36.000,00
2026	Gestão das Atividades da Secretaria	6.012.000,00
2027	Execução de Projetos e Atividades do PRONAF	8.000,00
2028	Execução de Ações Promotoras do Abastecimento Agroalimentar	6.000,00
2029	Apoio aos Agricultores, Doações de Sementes e Outros, incluindo Manutenção de Sementeiros	11.000,00
2030	Implantação e Manutenção do Programa Bolsa Safra/Seguro Safra	10.000,00
2031	Promoção de Campanha de Vacinação de Animais	8.000,00
2032	Manutenção de Mercados, Açougue, Matadouro e Central de Abastecimento	10.000,00
2033	Gestão das Atividades da Secretaria	1.077.000,00
2034	Manutenção da Política de Educação	15.000,00
2035	Contratação de Consultoria e Assessoria Especializada p/Elaboração de Projetos	5.000,00
2036	Subvenções a Entidades Educacionais sem Fins Lucrativos	5.000,00
2037	Manutenção do Programa Qualidade Escolar	4.000,00
2038	Manutenção de Merenda Escolar	320.000,00
2039	Aquisição de Material Didático	10.000,00
2040	Manutenção do Programa A Caminho da Escola	310.000,00
2041	Manutenção do Transporte Escolar	290.000,00
2042	Manutenção do Programa Salário Educação	600.000,00
2043	Manutenção do PDDE	20.000,00
2044	Gestão Administrativa do Plano de Ações Articuladas - PAR	6.000,00
2045	Implantação e Manutenção do Programa Saúde na Escola	6.000,00
2046	Manutenção das Atividades do Ensino Médio	16.000,00
2047	Implantação e Manutenção de Curso de pré-Vestibular	6.000,00
2048	Manutenção do Programa Ensino Profissionalizante	16.000,00
2049	Manutenção do Transporte Escolar Universitário	202.000,00
2050	Manutenção do Programa Educação Especial	27.000,00
2051	Manutenção do Programa Inclusão Digital	27.000,00
2052	Manutenção do Programa Horta Escolar	20.000,00
2053	Subvenções a Entidades Sem Fins Lucrativos	5.000,00
2054	Promoção de Eventos e Festividades	595.000,00
2055	Apoio ao Esporte e Lazer	73.000,00
2056	Manutenção do Programa de Transporte Escolar	750.000,00





TABELA EXPLICATIVA - RELAÇÃO DE ATIVIDADES

Código	Discriminação	Valor
2057	Gestão Administrativa das Atividades do FUNDEB - 30%	1.283.000,00
2058	Gestão Administrativa das Atividades do FUNDEB - 70%	14.952.000,00
2059	Gestão Administrativa das Atividades da Educação Infantil - 30%	211.000,00
2060	Gestão Administrativa das Atividades da Educação Infantil - 70%	3.029.000,00
2061	Gestão Administrativa das Atividades da Educação de Jovens e Adultos - 30%	51.000,00
2062	Gestão Administrativa das Atividades da Educação de Jovens e Adultos - 70%	25.000,00
2063	Manutenção das Atividades Gerais da Secretaria	4.141.000,00
2064	Manutenção de Pavimentação e Reposição de Calçamento	15.000,00
2065	Capacitação, Treinamento e Qualificação de Servidores	15.000,00
2066	Manutenção, Limpeza e Conserto do Sistema de Saneamento Urbano	25.000,00
2067	Manutenção dos Serviços de Tratamento de Resíduos Sólidos e Depósito de Lixo Urbano	96.000,00
2068	Manutenção do Programa de Abastecimento D'água Emergencial	30.000,00
2069	Manutenção do Núcleo Tecnológico	20.000,00
2070	Manutenção do Programa Pequeno Empreendedor	15.000,00
2071	Manutenção e Implantação do Sistema de Eletrificação	12.000,00
2072	Manutenção do Setor de Transporte	25.000,00
2073	Capacitar Motorista e Motociclista	11.000,00
2074	Manutenção das Atividades da Secretaria de Saúde	395.000,00
2075	Manutenção das Atividades do Fundo Municipal de Saúde	2.047.000,00
2076	Manutenção das Atividades do Conselho Municipal de Saúde	15.000,00
2077	Subvenções e Contribuições a Entidades Sem Fins Lucrativos	10.000,00
2078	Manutenção do Programa de Gestão da Política de Saúde	15.000,00
2080	Manutenção das Atividades do Programa Saúde da Família - PSF	3.781.000,00
2081	Manutenção das Atividades do Programa Saúde Bucal	327.000,00
2082	Manutenção das Atividades do PACS	1.416.000,00
2083	Implantação e Manutenção do Núcleo de Apoio a Saúde da Família - NASF	115.000,00
2084	Manutenção do PSE - Programa Saúde na Escola	16.000,00
2085	Manutenção das Ações de Saúde de Média e Alta Complexidade	3.831.000,00
2086	Manutenção do Programa de Tratamento Fora de Domicílio - TFD	12.000,00
2087	Manutenção das Atividades do Programa Farmácia Básica	200.000,00
2088	Manutenção do Programa de Vigilância Sanitária	133.000,00
2089	Manutenção do PNI - Programa Nacional de Imunização	15.000,00
2090	Manutenção do Programa de Piso Frio e Promoção da Saúde - PFVPS	124.000,00
2091	Manutenção do Programa de Alimentação e Nutrição	10.000,00
2092	Manutenção das Atividades Vinculadas a Gestão Administrativa do IPSEJU	302.000,00
2093	Manutenção das Atividades Previdenciárias	4.441.000,00
2097	Gestão Administrativa de Pessoal da Secretaria de Assistência Social	552.000,00
2098	Manutenção das Atividades da Secretaria de Assistência Social	63.000,00
2099	Gestão Administrativa Pessoal - FMA5	30.000,00
2100	Manutenção das Atividades do FMA5	256.000,00
2101	Despesas com Obrigações Patronais	143.000,00
2102	Subvenção a Entidades Assistência ou Culturais Sem Fins Lucrativos e Outros	5.000,00
2103	Capacitação, Treinamento e Qualificação de Agentes Públicos	20.000,00
2104	Serviços de Convivência e Fortalecimento de Vínculos para Idosos	41.000,00
2105	Manutenção das Ações do Programa BPC	30.000,00
2106	Apoio as Atividades do Conselho Tutelar e demais Conselhos de Controle Social	174.000,00
2107	Serviços de Convivência e Fortalecimento de Vínculo para Crianças e Adolescente de (SCFV)	261.000,00
2108	Manutenção das Ações Estratégicas de Erradicação do Trabalho Infantil - AEPETI	87.000,00
2109	Manutenção do Programa de Proteção as Crianças, Adolescente e suas Famílias	42.000,00
2110	Manutenção da Ação Liberdade Assistida	36.000,00
2111	Manutenção do Centro de Referência de Assistência Social - CRA5/PAIF	332.000,00
2112	Manutenção do Centro de Referência de Assistência Social - CREAS/PAEFI	203.000,00
2113	Manutenção e Aprimoramento da Gestão SUAS/IGDSUAS	63.000,00
2114	Manutenção das Ações do Programa (IGD/BOLSA FAMÍLIA)	140.000,00
2115	Benefício de Assistência Emergencial	20.000,00
2116	Assistência as Famílias Carentes, Lei Municipal 165/2009	620.000,00
2117	Manutenção ao Apoio as Instâncias de Controle Social	38.000,00
2118	Manutenção das Ações Vinculadas ao Programa de Segurança Alimentar e Nutricional -	25.000,00





TABELA EXPLICATIVA - RELAÇÃO DE ATIVIDADES

Código	Discriminação	Valor
	SAN	
2119	Manutenção de Ações de Alimentação Regular para pessoas Carentes e Desnutridas	5.000,00
2120	Manutenção das Atividades Gerais - FUNDECA	20.000,00
2121	Manutenção da Merenda Escolar - Recurso Próprio	100.000,00
2122	Manutenção do FUNDEB 70% - Recurso Próprio	10.000,00
2123	Manutenção do FUNDEB 30% - Recurso Próprio	10.000,00
2124	Farmácia Básica - Recurso Próprio	145.000,00
2125	Despesas com Controladoria Interna	67.000,00
2126	Gestão de Pessoal do CAPS	90.000,00
2127	Manutenção das Atividades do CAPS	264.000,00
2128	Gestão de Pessoal da Farmácia Básica	15.000,00
2129	FUNDEB 30% - Recurso Próprio	363.000,00
2130	Manutenção da Educação Infantil - Recurso Próprio	42.000,00
2131	Manutenção do Conselho Municipal de Assistência Social	15.000,00
2132	Manutenção do Programa Primeira Infância no SUAS/ Criança Feliz	232.000,00
2133	Apoio ao Programa de Geração de Emprego e Renda	20.000,00
2134	Manutenção do Programa de Inclusão Digital	6.000,00
2135	Gestão da Secretaria de Meio Ambiente	62.000,00
2136	Manutenção da Secretaria de Meio Ambiente	17.000,00
2137	Entretimento de Emergência COVID - 19	165.000,00
2139	Implantação e Manutenção do Sistema SIAFIC	20.000,00
2140	Aquisição de Fardamentos para Alunos da Rede Municipal de Ensino	10.000,00
2141	Gestão da Cozinha Comunitária	137.000,00
2142	Manutenção da Cozinha Comunitária	175.000,00
2143	Manutenção das Atividades Administrativas do CODEAM/CONCÓRCIO	16.900,00
2144	Manutenção das Atividades do NIAS	3.680,00
2145	Subvenções Sociais a Entidades Ligadas a Assistência Social	600,00
2146	Capacitação dos Profissionais de Assistência Social	1.600,00
2147	Coordenação, Manutenção e Supervisão - PAIF	2.820,00
2148	Coordenação, Manutenção e Supervisão - SCFV	2.060,00
2149	Coord. Manut. e Superv. Proteção Bas. Domicílio Deficientes	1.660,00
2150	Coord. Manut. e Superv. Proteção Especial Deficientes, Idosos	1.460,00
2151	Implementação de Ações de Promoção e Defesa dos Direitos	1.520,00
2152	Gestão do Núcleo Intermunicipal de Educação - Ensino Fundamental	3.600,00
2153	Manutenção Núcleo Intermunicipal de Educação - NIE	3.700,00
2154	Capacitação Profis. de Educ. Apoio Adm Pedagógico	1.500,00
2155	Parcelamento e Amortização de Dívida Contratual	2.100,00
2156	Implantação e Implementação, Form. Gerenc. Gestão Escolar - NIE	2.000,00
2157	Implementação e Implementação, Form. Gerenc. Gestão Transporte	2.200,00
2158	Capacitação de Profissionais da Educação Fundamental	2.800,00
2159	Gestão Núcleo Intern. Educação Infantil - Creche e Pré-Escola	1.800,00
2160	Capacitação de Profis. Educação Infantil - Creche e Pré-Escola	3.000,00
2161	Manut. Ativ. Núcleo Intern. de Iluminação Pública - NIIP	17.000,00
2162	Capacitação dos Profis. Núcleo Intern. de Iluminação Pública - NIIP	6.800,00
2163	Subvenções Sociais a Entidades Sem Fins Lucrativos	1.000,00
2164	Gestão do Parque de Iluminação Pública	16.200,00
2165	Manutenção das Atividades Administrativo do Núcleo Intermunicipal	10.000,00
2166	Subvenções Sociais a Entidades Ligadas a Saúde	200,00
2167	Capacitação dos Profissionais da Saúde	2.000,00
2168	Manut. Ativ. do Núcleo Intermunicipal em Saúde - Atenção Básica	1.200,00
2169	Manut. Ativ. do Laboratório do Acreste Meridional - LABAM	21.400,00
2170	Manut. Ativ. do Núcleo Intermunicipal em Saúde - NIS Média e Alta	9.000,00
2171	Aquis. Compartilhada de Medicamentos da Rede de Assist. Farm.	2.300,00
2172	Manut. Ativ. do Núcleo Intermunicipal em Saúde - NIS Vigilância em Saúde	2.700,00
2173	Manut. Ativ. Programa Consorcial do Meio Ambiente - NISB	5.200,00
2174	Gestão Educacional Ambiental (Resíduo e Saneamento)	1.400,00
2175	Infraestrutura da Coleta Seletiva	3.200,00
2176	Recuperação de Área Verde em Centro Urbano	7.800,00
2177	Recuperação de Área Degradada - PRAD	



**PREFEITURA MUNICIPAL DE JUCATI**

RUA RUI BARBOSA, 65 - CNPJ 35450790/0001-91

Orçamento Programa - Exercício de 2024

Page 4

Let. , Data:

TABELA EXPLICATIVA - RELAÇÃO DE ATIVIDADES

Código	Discriminação	Valor
2178	Triagem de Resíduos	5.800,00
2179	Implantação e Manutenção da Agência Ambiental	2.000,00
2180	Construção e Recuperação de Estradas Vizinhas	600,00
2181	Reserva de Contingência - CODEAM	11.000,00
2182	Manutenção das Ações de Saúde da Média e Alta Complexidade - Recurso Próprio	6.000,00
	Total	53.542.800,00





TABELA EXPLICATIVA - RELAÇÃO DE OPERAÇÕES ESPECIAIS

Lei: , Data:

Código	Discriminação	Valor
0003	Pagamento de Precatórios e Sentenças Judiciais	10.000,00
0004	Pagamento de Juros e Encargos da Dívida	20.000,00
0005	Amortização de Dívidas Públicas	250.000,00
0006	Indenizações e Restituições Diversas	50.000,00
0007	Pagamentos de Juros e Encargos da Dívida	2.000,00
0008	Indenizações e Restituições, incluindo Decorrentes de Convênios	5.000,00
0010	Indenizações e Restituições Diversas - IPSEJU	2.000,00
0013	Juros Sobre a Dívida por Contrato	2.000,00
0014	Indenização e Restituição Diversas	5.000,00
0015	Sentenças Judiciais	1.000,00
Total		347.000,00





PREFEITURA MUNICIPAL DE JUCATI
RUA RUI BARBOSA, 65 - CNPJ:35450790/0001-01

Orçamento Programa - Exercício de 2024

TABELA EXPLICATIVA - LEGISLAÇÃO DA RECEITA
(Inc. III, § 1º, Art.2º)

Page 1
Lei: Data:

Código	Discriminação	Legislação
1000.00.0.0.00	RECEITAS CORRENTES	
1100.00.0.0.00	IMPOSTOS, TAXAS E CONTRIBUIÇÕES DE MELHORIA	
1110.00.0.0.00	IMPOSTOS	
1112.00.0.0.00	IMPOSTOS SOBRE O PATRIMÔNIO	
1112.50.0.0.00	IMPOSTO SOBRE A PROPRIEDADE PREDIAL E TERRITORIAL URBANA	
1112.50.0.1.00	IPU - PRINCIPAL	Art. 156 Inciso I da CF. Código Tributário do Município
1112.50.0.2.00	IPU - MULTAS E JUROS	Art. 156 Inciso I da CF. Código Tributário do Município
1112.50.0.3.00	IPU - DÍVIDA ATIVA	Código Tributário do Município
1112.50.0.4.00	IPU- DÍVIDA ATIVA MULTAS JUROS	Código Tributário do Município
1112.53.0.0.00	ITBI	
1112.53.0.1.00	ITBI- PRINCIPAL	Art. 158 Inciso I da Constituição Federal
1112.53.0.2.00	ITBI- MULTAS E JUROS	Art. 158 Inciso I da Constituição Federal
1112.53.0.3.00	ITBI- DÍVIDA ATIVA	Código Tributário do Município
1112.53.0.4.00	ITBI- DÍVIDA ATIVA MULTAS JUROS	Código Tributário do Município
1113.00.0.0.00	IMPOSTOS SOBRE A RENDA E PROVENTOS DE QUALQUER NATUREZA	
1113.03.0.0.00	IMPOSTO SOBRE A RENDA - RETIDO NA FONTE	
1113.03.1.0.00	IMPOSTO SOBRE A RENDA - RETIDO NA FONTE - TRABALHO	
1113.03.1.1.00	IRRF-TRABALHO-PRINCIPAL	Art. 158 Inciso I da Constituição Federal
1113.03.4.0.00	IRRF- OUTROS RENDIMENTOS	
1113.03.4.1.00	IRRF- OUTROS RENDIMENTOS-PRINCIPAL	Art. 158 Inciso I da Constituição Federal
1114.00.0.0.00	IMPOSTO PRODUÇÃO CIRCULAÇÃO MERCADORIAS SERVIÇOS	
1114.51.0.0.00	IMPOSTOS SOBRE SERVIÇOS	
1114.51.1.0.00	IMPOSTO SOBRE SERVIÇOS DE QUALQUER NATUREZA - ISSQN	
1114.51.1.1.00	ISSQN - PRINCIPAL	Art. 156 Inciso I da CF. Código Tributário do Município
1114.51.1.2.00	ISSQN -MULTAS E JUROS	Art. 156 Inciso I da CF. Código Tributário do Município
1114.51.1.3.00	ISSQN - DÍVIDA ATIVA	Código Tributário do Município
1114.51.1.4.00	ISSQN -DÍVIDA ATIVA MULTAS JUROS	Código Tributário do Município



**PREFEITURA MUNICIPAL DE JUCATI**

RUA RUI BARBOGA, 65 - CNPJ:35450790/0001-91

Orçamento Programa - Exercício de 2024

TABELA EXPLICATIVA - LEGISLAÇÃO DA RECEITA

(Inc. III, § 1º, Art.2º)

Page 2

Lei, Data:

Código	Discriminação	Legislação
1120.00.0.0.00	TAXAS	
1121.00.0.0.00	TAXAS PELO EXERCÍCIO DO PODER DE POLÍCIA	
1121.01.0.0.00	TAXAS DE INSPEÇÃO, CONTROLE E FISCALIZAÇÃO	
1121.01.0.1.00	TAXAS DE INSPEÇÃO, CONTROLE E FISCALIZAÇÃO - PRINCIPAL	Código Tributário do Município
1121.01.0.1.01	Taxa de Licença P/Funcionamento de Estabelecimento	Código Tributário do Município
1121.01.0.1.02	Taxa de Licença P/Execução de Obras	Código Tributário do Município
1121.01.0.1.03	Taxa de Aut. de Funcionamento de Transporte	Código Tributário do Município
1121.01.0.1.04	Taxa de Utilização de Área de Domínio Público	Código Tributário do Município
1121.01.0.1.99	Outras Taxas de Inspeção, Controle e Fiscalização	Código Tributário do Município
1121.01.0.2.00	TAXAS DE INSPEÇÃO, CONTROLE E FISCALIZAÇÃO - MULTAS E JUROS	Código Tributário do Município
1121.01.0.3.00	TAXAS DE INSPEÇÃO, CONTROLE E FISCALIZAÇÃO - DÍVIDA ATIVA	Código Tributário do Município
1121.01.0.4.00	TAXAS DE INSPEÇÃO, CONTROLE E FISCALIZAÇÃO -D/A M/JUROS	Código Tributário do Município
1121.50.0.0.00	TAXA DE FISCALIZAÇÃO DE VIGILÂNCIA SANITÁRIA	
1121.50.0.1.00	TAXA DE FISCALIZAÇÃO DE VIGILÂNCIA SANITÁRIA - PRINCIPAL	Código Tributário do Município
1122.00.0.0.00	TAXAS PELA PRESTAÇÃO DE SERVIÇOS	
1122.01.0.0.00	TAXAS PELA PRESTAÇÃO DE SERVIÇOS EM GERAL	
1122.01.0.1.00	TAXAS PELA PRESTAÇÃO DE SERVIÇOS EM GERAL - PRINCIPAL	Código Tributário do Município
1122.01.0.1.01	Taxa de Cemitérios	Código Tributário do Município
1122.01.0.1.02	Taxa de Expediente	Código Tributário do Município
1122.01.0.1.03	Taxa de Emissão de Certidão Negativa	Código Tributário do Município
1122.01.0.1.99	Outras Taxas pela Prestação de Serviço	Código Tributário do Município
1122.01.0.2.00	TAXAS PELA PRESTAÇÃO DE SERVIÇOS EM GERAL - MULTAS E JUROS	Código Tributário do Município
1122.01.0.3.00	TAXAS PELA PRESTAÇÃO DE SERVIÇOS EM GERAL - DÍVIDA ATIVA	Código Tributário do Município
1122.01.0.4.00	TAXAS PELA PRESTAÇÃO DE SERVIÇOS EM GERAL - D.ATIVA M/JUROS	Código Tributário do Município
1200.00.0.0.00	CONTRIBUIÇÕES	





PREFEITURA MUNICIPAL DE JUCATI
RUA RUI BARBOSA, 65 - CNPJ:35450790/0001-91

Orçamento Programa - Exercício de 2024

TABELA EXPLICATIVA - LEGISLAÇÃO DA RECEITA
(Inc. III, § 1º, Art.2º)

Page 3
Lei: Data:

Código	Discriminação	Legislação
1210.00.0.0.00	CONTRIBUIÇÕES SOCIAIS	
1215.00.0.0.00	CONTRIBUIÇÕES PARA REGIMES PRÓPRIOS DE PREVIDÊNCIA E SISTEM	
1215.01.0.0.00	CONTRIBUIÇÃO DO SERVIDOR CIVIL	
1215.01.1.0.00	CONTRIBUIÇÃO DO SERVIDOR CIVIL ATIVO	
1215.01.1.1.01	CONTRIBUIÇÃO DO SERVIDOR CIVIL ATIVO - PREFEITURA	Art. 149 Parágrafo 1º da Constituição Federal, RPPS
1215.01.1.1.02	CONTRIBUIÇÃO DO SERVIDOR CIVIL ATIVO - SAÚDE	Art. 149 Parágrafo 1º da Constituição Federal, RPPS
1215.01.1.1.03	CONTRIBUIÇÃO DO SERVIDOR CIVIL ATIVO - ASSISTÊNCIA	Art. 149 Parágrafo 1º da Constituição Federal, RPPS
1215.01.1.1.04	CONTRIBUIÇÃO DO SERVIDOR CIVIL ATIVO - CÂMARA	Art. 149 Parágrafo 1º da Constituição Federal, RPPS
1215.01.1.2.00	CONTRIBUIÇÃO DO SERVIDOR CIVIL ATIVO - MULTAS E JUROS DE MOR	Art. 149 Parágrafo 1º da Constituição Federal, RPPS
1215.01.1.3.00	CONTRIBUIÇÃO DO SERVIDOR CIVIL ATIVO - DÍVIDA ATIVA	Art. 149 Parágrafo 1º da Constituição Federal, RPPS
1215.01.1.4.00	CONTRIBUIÇÃO DO SERVIDOR CIVIL ATIVO - MULTAS/JUROS DIV.ATIV	Art. 149 Parágrafo 1º da Constituição Federal, RPPS
1215.01.2.0.00	CONTRIBUIÇÃO DO SERVIDOR CIVIL INATIVO	
1215.01.2.1.00	CONTRIBUIÇÃO DO SERVIDOR CIVIL INATIVO - PRINCIPAL	Art. 149 Parágrafo 1º da Constituição Federal, RPPS
1300.00.0.0.00	RECEITA PATRIMONIAL	
1320.00.0.0.00	VALORES MOBILIÁRIOS	
1321.00.0.0.00	JUROS E CORREÇÕES MONETÁRIAS	
1321.01.0.0.00	REMUNERAÇÃO DE DEPÓSITOS BANCÁRIOS	
1321.01.0.1.00	REMUNERAÇÃO DE DEPÓSITOS BANCÁRIOS - PRINCIPAL	Legislação Específica
1321.01.0.1.00	REMUNERAÇÃO DE DEPÓSITOS BANCÁRIOS - PRINCIPAL	Legislação Específica
1321.01.0.1.00	REMUNERAÇÃO DE DEPÓSITOS BANCÁRIOS - PRINCIPAL	Legislação Específica
1321.01.0.1.00	REMUNERAÇÃO DE DEPÓSITOS BANCÁRIOS - PRINCIPAL	Legislação Específica
1321.02.0.0.00	REMUNERAÇÃO DE DEPÓSITOS ESPECIAIS	
1321.02.0.1.00	REMUNERAÇÃO DE DEPÓSITOS ESPECIAIS - PRINCIPAL	Legislação Específica
1321.04.0.0.00	REMUNERAÇÃO DOS RECURSOS DO REGIME PRÓPRIO DE PREVIDÊNCIA GO	
1321.04.0.1.00	REMUNERAÇÃO DOS RECURSOS DO RPPS - PRINCIPAL	Legislação Específica
1600.00.0.0.00	RECEITA DE SERVIÇOS	
1810.00.0.0.00	SERVIÇOS ADMINISTRATIVOS E COMERCIAIS GERAIS	



**PREFEITURA MUNICIPAL DE JUCATI**

RUA RUI BARBOSA, 65 - CNPJ:35450790/0001-91

Orçamento Programa - Exercício de 2024

TABELA EXPLICATIVA - LEGISLAÇÃO DA RECEITA

(Inc. III, § 1º, Art.2º)

Page 4

Lei: Data:

Código	Discriminação	Legislação
1611.00.0.0.00	SERVIÇOS ADMINISTRATIVOS E COMERCIAIS GERAIS	
1611.01.0.0.00	SERVIÇOS ADMINISTRATIVOS E COMERCIAIS GERAIS PRESTADOS POR E	
1611.01.0.1.00	SERV. ADMIN E COMERC. GERAIS PREST. ENT. E ORG. PUB. - PRINCIPAL	Legislação Especifica, Código Tributario do Município
1630.00.0.0.00	SERVIÇOS E ATIVIDADES REFERENTES À SAÚDE	
1631.00.0.0.00	SERVIÇOS DE ATENDIMENTO À SAÚDE	
1631.01.0.0.00	SERVIÇOS DE ATENDIMENTO À SAÚDE EM UNIDADES DO GOVERNO FEDER	
1631.01.0.1.00	SERVIÇOS DE ATENDIMENTO À SAÚDE EM UNIDADES DO GOVERNO FEDER	Legislação Especifica
1631.99.0.0.00	OUTROS SERVIÇOS DE ATENDIMENTO À SAÚDE	
1631.99.0.1.00	OUTROS SERVIÇOS DE ATENDIMENTO À SAÚDE - PRINCIPAL	Legislação Especifica
1690.00.0.0.00	OUTROS SERVIÇOS	
1699.00.0.0.00	OUTROS SERVIÇOS	
1699.99.0.0.00	OUTROS SERVIÇOS	
1699.99.0.1.00	OUTROS SERVIÇOS - PRINCIPAL	Legislação Especifica
1700.00.0.0.00	TRANSFERÊNCIAS CORRENTES	
1710.00.0.0.00	TRANSFERÊNCIAS DA UNIÃO E DE SUAS ENTIDADES	
1711.00.0.0.00	TRANSFERÊNCIAS DECORRENTES DE PARTICIPAÇÃO NA RECEITA DA UNI	
1711.51.0.0.00	COTA-PARTE DO FUNDO DE PARTICIPAÇÃO DOS MUNICÍPIOS - FPM	
1711.51.1.0.00	COTA-PARTE DO FUNDO DE PARTICIPAÇÃO DOS MUNICÍPIOS - COTA ME	
1711.51.1.1.00	COTA-PARTE DO FPM- COTA MENSAL - PRINCIPAL	Art. 159 Inciso I alínea "c" da Constituição Federal
1711.51.2.0.00	COTA-PARTE DO FUNDO DE PARTICIPAÇÃO DOS MUNICÍPIOS - COTAS E	
1711.51.2.1.00	COTA-PARTE DO FPM- COTAS EXTRAORDINARIAS - PRINCIPAL	Art. 159 Inciso I alínea "c" da Constituição Federal
1711.52.0.0.00	COTA-PARTE DO IMPOSTO SOBRE A PROPRIEDADE TERRITORIAL RURAL	
1711.52.0.1.00	COTA-PARTE DO IMP. PROPRIED. TERRIT. RURAL - PRINCIPAL	Art. 158 Inciso II da Constituição Federal
1712.00.0.0.00	TRANSFERÊNCIAS DAS COMPENSAÇÕES FINANCEIRAS PELA EXPLORAÇÃO	
1712.52.0.0.00	COTA-PARTE DA COMPENSAÇÃO FINANCEIRA PELA PRODUÇÃO DE PETRÓL	
1712.52.4.0.00	COTA-PARTE DO FUNDO ESPECIAL DO PETRÓLEO - FEP	
1712.52.4.1.00	COTA-PARTE DO FUNDO ESPECIAL DO PETRÓLEO - FEP - PRINCIPAL	Legislação Especifica
1713.00.0.0.00	TRANSFERÊNCIAS DE RECURSOS DO SISTEMA ÚNICO DE SAÚDE - SUS	
1713.60.0.0.00	TRANSFERÊNCIAS DE RECURSOS DO SISTEMA ÚNICO DE SAÚDE - SUS -	





PREFEITURA MUNICIPAL DE JUCATI
RUA RUI BARBOSA, 65 - CNPJ 35450790/0001-81

Orçamento Programa - Exercício de 2024

TABELA EXPLICATIVA - LEGISLAÇÃO DA RECEITA

(Inc. III, § 1º, Art.2º)

Page 6

Lei , Data

Código	Discriminação	Legislação
1713.50.1.0.00	TRANSFERÊNCIAS DE RECURSOS DO BLOCO DE MANUTENÇÃO DAS AÇÕES	
1713.50.1.1.00	TRANSFERÊNCIAS DE RECURSOS DO BLOCO DE MANUTENÇÃO DAS AÇÕES	Art. 195 da CF e ART. 77 do ADCT
1713.50.2.0.00	TRANSFERÊNCIAS DE RECURSOS DO BLOCO DE MANUTENÇÃO DAS AÇÕES	
1713.50.2.1.00	TRANSFERÊNCIAS DE RECURSOS DO BLOCO DE MANUTENÇÃO DAS AÇÕES	Art. 195 da CF e ART. 77 do ADCT
1713.50.3.0.00	TRANSFERÊNCIAS DE RECURSOS DO BLOCO DE MANUTENÇÃO DAS AÇÕES	
1713.50.3.1.00	TRANSFERÊNCIAS DE RECURSOS DO BLOCO DE MANUTENÇÃO DAS AÇÕES	Art. 195 da CF e ART. 77 do ADCT
1713.50.4.0.00	TRANSFERÊNCIAS DE RECURSOS DO BLOCO DE MANUTENÇÃO DAS AÇÕES	
1713.50.4.1.00	TRANSFERÊNCIAS DE RECURSOS DO BLOCO DE MANUTENÇÃO DAS AÇÕES	Art. 195 da CF e ART. 77 do ADCT
1713.50.5.0.00	TRANSFERÊNCIAS DE RECURSOS DO BLOCO DE MANUTENÇÃO DAS AÇÕES	
1713.50.5.1.00	TRANSFERÊNCIAS DE RECURSOS DO BLOCO DE MANUTENÇÃO DAS AÇÕES	Art. 195 da CF e ART. 77 do ADCT
1713.50.9.0.00	TRANSFERÊNCIAS DE RECURSOS DO BLOCO DE MANUTENÇÃO DAS AÇÕES	
1713.50.9.1.00	TRANSFERÊNCIAS DE RECURSOS DO BLOCO DE MANUTENÇÃO DAS AÇÕES	Art. 195 da CF e ART. 77 do ADCT
1714.00.0.0.00	TRANSFERÊNCIAS DE RECURSOS DO FUNDO NACIONAL DO DESENVOLVIME	
1714.50.0.0.00	TRANSFERÊNCIAS DO SALÁRIO-EDUCAÇÃO	
1714.50.0.1.00	TRANSFERÊNCIAS DO SALÁRIO-EDUCAÇÃO - PRINCIPAL	Legislação Especifica
1714.51.0.0.00	TRANSFERÊNCIAS DIRETAS DO FNDE REFERENTES AO PROGRAMA DINHEI	
1714.51.0.1.00	TRANSFERÊNCIAS DIRETAS DO FNDE REFERENTES AO PROGRAMA DINHEI	Legislação Especifica
1714.52.0.0.00	TRANSFERÊNCIAS REFERENTES AO PROGRAMA NACIONAL DE ALIMENTAÇÃ	
1714.52.0.1.00	TRANSFERÊNCIAS REFERENTES AO PROGRAMA NACIONAL DE ALIMENTAÇÃ	Legislação Especifica
1714.53.0.0.00	TRANSFERÊNCIAS REFERENTES AO PROGRAMA NACIONAL DE APOIO AO T	
1714.53.0.1.00	TRANSFERÊNCIAS REFERENTES AO PROGRAMA NACIONAL DE APOIO AO T	Legislação Especifica
1714.99.0.0.00	CUTRAS TRANSFERÊNCIAS DIRETAS DO FUNDO NACIONAL DO DESENVOLV	
1714.99.0.1.00	CUTRAS TRANSFERÊNCIAS DIRETAS DO FUNDO NACIONAL DO DESENVOLV	Legislação Especifica
1715.00.0.0.00	TRANSFERÊNCIAS DE RECURSOS DE COMPLEMENTAÇÃO DA UNIÃO AO FUN	
1715.50.0.0.00	TRANSFERÊNCIAS DE RECURSOS DE COMPLEMENTAÇÃO DA UNIÃO AO FUN	
1715.50.0.1.00	TRANSFERÊNCIAS DE RECURSOS DE COMPLEMENTAÇÃO DA UNIÃO AO FUN	Lei 14.113/2020
1715.51.0.0.00	TRANSFERÊNCIAS DE RECURSOS DE COMPLEMENTAÇÃO DA UNIÃO AO FUN	
1715.51.0.1.00	TRANSFERÊNCIAS DE RECURSOS DE COMPLEMENTAÇÃO DA UNIÃO AO FUN	Lei 14.113/2020





PREFEITURA MUNICIPAL DE JUCATI
RUA RUI BARBOSA, 65 - CNPJ: 35450790/0001-91

Orçamento Programa - Exercício de 2024

TABELA EXPLICATIVA - LEGISLAÇÃO DA RECEITA
(Inc. III, § 1º, Art.2º)

Page 6
Lei, Data:

Código	Discriminação	Legislação
1715.52.0.0.00	TRANSFERÊNCIAS DE RECURSOS DE COMPLEMENTAÇÃO DA UNIÃO AO FUN	
1715.52.0.1.00	TRANSFERÊNCIAS DE RECURSOS DE COMPLEMENTAÇÃO DA UNIÃO AO FUN	Lei 14.113/2020
1716.00.0.0.00	TRANSFERÊNCIAS DE RECURSOS DO FUNDO NACIONAL DE ASSISTÊNCIA	
1716.50.0.0.00	TRANSFERÊNCIAS DE RECURSOS DO FUNDO NACIONAL DE ASSISTÊNCIA	
1716.50.0.1.00	TRANSFERÊNCIAS DE RECURSOS DO FUNDO NACIONAL DE ASSISTÊNCIA	Artigos 194 e 203 da Constituição Federal
1719.00.0.0.00	OUTRAS TRANSFERÊNCIAS DE RECURSOS DA UNIÃO E DE SUAS ENTIDAD	
1719.99.0.0.00	OUTRAS TRANSFERÊNCIAS DE RECURSOS DA UNIÃO E DE SUAS ENTIDAD	
1719.99.0.1.00	OUTRAS TRANSF. DE RECURS.UNIÃO E DE SUAS ENTID.- PRINCIPAL	Legislação Especifica
1720.00.0.0.00	TRANSFERÊNCIAS DOS ESTADOS E DO DISTRITO FEDERAL E DE SUAS E	
1721.00.0.0.00	PARTICIPAÇÃO NA RECEITA DOS ESTADOS E DISTRITO FEDERAL	
1721.50.0.0.00	COTA-PARTE DO ICMS	
1721.50.0.1.00	COTA-PARTE DO ICMS - PRINCIPAL	Art. 158 Inciso IV da Constituição Federal
1721.51.0.0.00	COTA-PARTE DO IPVA	
1721.51.0.1.00	COTA-PARTE DO IPVA - PRINCIPAL	Art. 158 Inciso IV da Constituição Federal
1721.52.0.0.00	COTA-PARTE DO IPI - MUNICÍPIOS	
1721.52.0.1.00	COTA-PARTE DO IPI - MUNICÍPIOS - PRINCIPAL	Legislação Especifica
1721.53.0.0.00	COTA-PARTE DA CONTRIBUIÇÃO DE INTERVENÇÃO NO DOMÍNIO ECONÓMI	
1721.53.0.1.00	COTA-PARTE CONTRIB.INTERVENÇÃO NO DOMÍNIO ECON.- PRINCIPAL	Legislação Especifica
1723.00.0.0.00	TRANSFERÊNCIAS DE RECURSOS DO SISTEMA ÚNICO DE SAÚDE - SUS	
1723.50.0.0.00	TRANSFERÊNCIAS DE RECURSOS DO SISTEMA ÚNICO DE SAÚDE - SUS	
1723.50.0.1.00	TRANSFERÊNCIAS DE RECURSOS DO SISTEMA ÚNICO DE SAÚDE - SUS -	Legislação Especifica
1724.00.0.0.00	TRANSFERÊNCIAS DE CONVÊNIOS DOS ESTADOS E DF E DE SUAS ENTID	
1724.51.0.0.00	TRANSFERÊNCIAS DE CONVÊNIOS DOS ESTADOS DESTINADAS A PROGRAM	
1724.51.0.1.00	TRANSFERÊNCIAS DE CONVÊNIOS DOS ESTADOS DESTINADAS A PROGRAM	Legislação Especifica
1729.00.0.0.00	OUTRAS TRANSFERÊNCIAS DOS ESTADOS E DISTRITO FEDERAL	
1729.50.0.0.00	TRANSFERÊNCIAS DE ESTADOS A CONSÓRCIOS PÚBLICOS	
1729.50.0.1.00	TRANSFERÊNCIAS DE ESTADOS A CONSÓRCIOS PÚBLICOS - PRINCIPAL	Legislação Especifica
1729.51.0.0.00	TRANSFERÊNCIAS DE ESTADOS DESTINADAS À ASSISTÊNCIA SOCIAL	



**PREFEITURA MUNICIPAL DE JUCATI**

RUA RUI BARBOSA, 65 - CNPJ:35450790/0001-81

Orçamento Programa - Exercício de 2024

TABELA EXPLICATIVA - LEGISLAÇÃO DA RECEITA

(Inc. III, § 1º, Art.2º)

Page 7

Lei - Data:

Código	Discriminação	Legislação
1729.51.0.1.00	TRANSF.DE ESTADOS À ASSISTÊNCIA SOCIAL - PRINCIPAL	Legislação Especifica
1729.99.0.0.00	OUTRAS TRANSFERÊNCIAS DOS ESTADOS E DF	
1729.99.0.1.00	OUTRAS TRANSFERÊNCIAS DOS ESTADOS E DF - PRINCIPAL	Legislação Especifica
1730.00.0.0.00	TRANSFERÊNCIAS DOS MUNICÍPIOS E DE SUAS ENTIDADES	
1730.00.0.0.00	OUTRAS TRANSFERÊNCIAS DOS MUNICÍPIOS	
1739.50.0.0.00	TRANSFERÊNCIAS DE MUNICÍPIOS A CONSÓRCIOS PÚBLICOS	
1739.50.0.1.01	Transf. de Mun. a Consórcios Públicos - Rateio Adm. Jucati	Legislação Especifica
1739.50.0.1.02	Transf. de Mun. a Consórcios Públicos - Rateio NIAS	Legislação Especifica
1739.50.0.1.03	Transf. de Mun. a Consórcios Públicos - NIS	Legislação Especifica
1739.50.0.1.38	Transf. de Mun. a Consórcios Públicos - NIE	Legislação Especifica
1739.50.0.1.39	Transf. de Mun. a Consórcios Públicos - NIP	Legislação Especifica
1739.50.0.1.40	Transf. de Mun. a Consórcios Públicos - NISB	Legislação Especifica
1750.00.0.0.00	TRANSFERÊNCIAS DE OUTRAS INSTITUIÇÕES PÚBLICAS	
1751.00.0.0.00	TRANSFERÊNCIAS DE RECURSOS DO FUNDO DE MANUTENÇÃO E DESENVOL	
1751.50.0.0.00	TRANSFERÊNCIAS DE RECURSOS DO FUNDO DE MANUTENÇÃO E DESENVOL	
1751.50.0.1.00	TRANSFERENCIAS DE RECURSOS DO FUNDEB - PRINCIPAL	Lei 14.113/2020
1900.00.0.0.00	OUTRAS RECEITAS CORRENTES	
1920.00.0.0.00	INDENIZAÇÕES, RESTITUIÇÕES E RESSARCIMENTOS	
1922.00.0.0.00	RESTITUIÇÕES	
1922.99.0.0.00	OUTRAS RESTITUIÇÕES	
1922.99.0.1.00	OUTRAS RESTITUIÇÕES - PRINCIPAL	Legislação Especifica
1922.99.0.1.00	OUTRAS RESTITUIÇÕES - PRINCIPAL	Legislação Especifica
1922.99.0.1.00	OUTRAS RESTITUIÇÕES - PRINCIPAL	Legislação Especifica
1923.00.0.0.00	RESSARCIMENTOS	
1923.99.0.0.00	OUTROS RESSARCIMENTOS	
1923.99.0.1.00	OUTROS RESSARCIMENTOS - PRINCIPAL	Código Tributario do Município





PREFEITURA MUNICIPAL DE JUCATI
RUA RUI BARBOSA, 65 - CNPJ 35450790/0001-91

Orçamento Programa - Exercício de 2024

TABELA EXPLICATIVA - LEGISLAÇÃO DA RECEITA
(Inc. III, § 1º, Art.2º)

Page 8
Lei, Data:

Código	Discriminação	Legislação
1930.00.0.0.00	BENS, DIREITOS E VALORES INCORPORADOS AO PATRIMÔNIO PÚBLICO	
1931.00.0.0.00	BENS, DIREITOS E VALORES INCORPORADOS AO PATRIMÔNIO PÚBLICO	
1931.05.0.0.00	RECEITAS RECONHECIDAS POR FORÇA DE DECISÕES JUDICIAIS E DE T	
1931.05.0.1.00	RECEITAS RECONHECIDAS POR FORÇA DE DECISÕES JUDICIAIS E DE T	Legislação Específica
1990.00.0.0.00	DEMAIS RECEITAS CORRENTES	
1999.00.0.0.00	OUTRAS RECEITAS CORRENTES	
1999.99.0.0.00	OUTRAS RECEITAS	
1999.99.2.0.00	OUTRAS RECEITAS NÃO ARRECADADAS E NÃO PROJETADAS PELA RFB -	
1999.99.2.1.00	OUTRAS RECEITAS NÃO ARRECADADAS E NÃO PROJETADAS PELA RFB -	Legislação Específica
2000.00.0.0.00	RECEITAS DE CAPITAL	
2200.00.0.0.00	ALIENAÇÃO DE BENS	
2210.00.0.0.00	ALIENAÇÃO DE BENS MÓVEIS	
2213.00.0.0.00	ALIENAÇÃO DE BENS MÓVEIS E SEMOVENTES	
2213.01.0.0.00	ALIENAÇÃO DE BENS MÓVEIS E SEMOVENTES	
2213.01.0.1.00	ALIENAÇÃO DE BENS MÓVEIS E SEMOVENTES - PRINCIPAL	Legislação Específica
2213.01.0.1.00	ALIENAÇÃO DE BENS MÓVEIS E SEMOVENTES - PRINCIPAL	Legislação Específica
2220.00.0.0.00	ALIENAÇÃO DE BENS IMÓVEIS	
2221.00.0.0.00	ALIENAÇÃO DE BENS IMÓVEIS	
2221.01.0.0.00	ALIENAÇÃO DE BENS IMÓVEIS	
2221.01.0.1.00	ALIENAÇÃO DE BENS IMÓVEIS - PRINCIPAL	Legislação Específica
2221.01.0.1.00	ALIENAÇÃO DE BENS IMÓVEIS - PRINCIPAL	Legislação Específica
2400.00.0.0.00	TRANSFERÊNCIAS DE CAPITAL	
2410.00.0.0.00	TRANSFERÊNCIAS DA UNIÃO E DE SUAS ENTIDADES	
2411.00.0.0.00	TRANSFERÊNCIAS DE RECURSOS DO SISTEMA ÚNICO DE SAÚDE - SUS	
2411.50.0.0.00	TRANSFERÊNCIAS DE RECURSOS DO SISTEMA ÚNICO DE SAÚDE - SUS -	
2411.50.1.0.00	TRANSFERÊNCIAS DE RECURSOS DO BLOCO DE MANUTENÇÃO DAS AÇÕES	
2411.50.1.1.00	TRANSF SUS- BLOCOMANUT. DAS AÇÕES/SERV.SAUDE-AT.PRIMARIA-PR.	Legislação Específica
2412.00.0.0.00	TRANSFERÊNCIAS DE RECURSOS DO FUNDO NACIONAL DO DESENVOLVIME	
2412.50.0.0.00	TRANSFERÊNCIAS DE RECURSOS DESTINADOS A PROGRAMAS DE EDUCAÇÃO	
2412.50.9.0.00	OUTRAS TRANSFERÊNCIAS DESTINADAS A PROGRAMAS DE EDUCAÇÃO	



**PREFEITURA MUNICIPAL DE JUCATI**

RUA RUI BARBOSA, 65 - CNPJ:35450790/0001-91

Orçamento Programa - Exercício de 2024

TABELA EXPLICATIVA - LEGISLAÇÃO DA RECEITA

(Inc. III, § 1º, Art.2º)

Page 9

Let. Data:

Código	Discriminação	Legislação
2412.50.9.1.00	OUTRAS TRANSFERÊNCIAS DESTINAPROGRAMAS DE EDUCAÇÃO - PRINC.	Legislação Especifica
2414.00.0.0.00	TRANSFERÊNCIAS DE CONVÊNIO DA UNIÃO E DE SUAS ENTIDADES	
2414.50.0.0.00	TRANSFERÊNCIAS DE CONVÊNIO DA UNIÃO PARA O SISTEMA ÚNICO DE	
2414.50.0.1.00	TRANSFERÊNCIAS DE CONVÊNIO DA UNIÃO PARA O SUS - PRINCIPAL	Legislação Especifica
2414.51.0.0.00	TRANSFERÊNCIAS DE CONVÊNIO DA UNIÃO DESTINADAS A PROGRAMAS	
2414.51.0.1.00	TRANSFERÊNCIAS DE CONVÊNIO DA UNIÃO A PROG.EDUC.-PRINCIPAL	Legislação Especifica
2414.99.0.0.00	OUTRAS TRANSFERÊNCIAS DE CONVÊNIO DA UNIÃO E DE SUAS ENTIDA	
2414.99.0.1.00	OUTRAS TRANSF.CONVÊNIO DA UNIÃO E DE SUAS ENTID.- PRINCIPAL	Legislação Especifica
2419.00.0.0.00	OUTRAS TRANSFERÊNCIAS DE RECURSOS DA UNIÃO E DE SUAS ENTIDAD	
2419.50.0.0.00	TRANSFERÊNCIAS DA UNIÃO A CONSÓRCIOS PÚBLICOS	
2419.50.0.1.00	TRANSFERÊNCIAS DA UNIÃO A CONSÓRCIOS PÚBLICOS - PRINCIPAL	Legislação Especifica
2420.00.0.0.00	TRANSFERÊNCIAS DOS ESTADOS E DO DISTRITO FEDERAL E DE SUAS E	
2422.00.0.0.00	TRANSFERÊNCIAS DE CONVÊNIO DOS ESTADOS E DF E DE SUAS ENTID	
2422.50.0.0.00	TRANSFERÊNCIAS DE CONVÊNIO DOS ESTADOS PARA O SISTEMA ÚNICO	
2422.50.0.1.00	TRANSFERÊNCIAS DE CONVÊNIO DOS ESTADOS PARA O SISTEMA ÚNICO	Legislação Especifica
2422.51.0.0.00	TRANSFERÊNCIAS DE CONVÊNIO DOS ESTADOS DESTINADAS A PROGRAM	
2422.51.0.1.00	TRANSF.CONVÊNIO DOS ESTADOS DEST. A PROG.EDUC. - PRINCIPAL	Legislação Especifica
2422.99.0.0.00	OUTRAS TRANSFERÊNCIAS DE CONVÊNIO DOS ESTADOS E DF E DE SUA	
2422.99.0.1.00	OUTRAS TRANSFERÊNCIAS DE CONVÊNIO DOS ESTADOS E DF E DE SUA	Legislação Especifica
2428.00.0.0.00	OUTRAS TRANSFERÊNCIAS DE RECURSOS DOS ESTADOS	
2428.50.0.0.00	TRANSFERÊNCIAS DOS ESTADOS E DISTRITO FEDERAL A CONSÓRCIOS F	
2428.50.0.1.00	TRANSFERÊNCIAS DOS ESTADOS E DISTRITO FEDERAL A CONSÓRCIOS F	Legislação Especifica
2428.99.0.0.00	OUTRAS TRANSFERÊNCIAS DE RECURSOS DOS ESTADOS	
2428.99.0.1.00	OUTRAS TRANSFERÊNCIAS DE RECURSOS DOS ESTADOS - PRINCIPAL	Legislação Especifica
2430.00.0.0.00	TRANSFERÊNCIAS DOS MUNICÍPIOS E DE SUAS ENTIDADES	
2439.00.0.0.00	OUTRAS TRANSFERÊNCIAS DOS MUNICÍPIOS	
2439.50.0.0.00	TRANSFERÊNCIAS DE MUNICÍPIOS A CONSÓRCIOS PÚBLICOS	





PREFEITURA MUNICIPAL DE JUCATI
RUA RUI BARBOSA, 65 - CNPJ:35450790/0001-91

Orçamento Programa - Exercício de 2024

TABELA EXPLICATIVA - LEGISLAÇÃO DA RECEITA

(Inc. III, § 1º, Art.2º)

Page 10

Lei, Data:

Código	Discriminação	Legislação
2439.50.0.1.00	TRANSFERÊNCIAS DE MUNICÍPIOS A CONSÓRCIOS PÚBLICOS - PRINCIP	Legislação Específica
7000.00.0.0.00	RECEITAS CORRENTES (INTRA)	
7200.00.0.0.00	CONTRIBUIÇÕES (INTRA)	
7210.00.0.0.00	CONTRIBUIÇÕES SOCIAIS (INTRA)	
7215.00.0.0.00	CONTRIBUIÇÕES PARA REGIMES PRÓPRIOS DE PREVIDÊNCIA E SISTEM	
7215.02.0.0.00	CONTRIBUIÇÃO PATRONAL - SERVIDOR CIVIL (INTRA)	
7215.02.1.0.00	CONTRIBUIÇÃO PATRONAL - SERVIDOR CIVIL ATIVO (INTRA)	
7215.02.1.1.01	CONTRIBUIÇÃO PATRONAL - SERVIDOR CIVIL ATIVO - PREFEITURA	Art. 149 Parágrafo 1º da Constituição Federal, RPPS
7215.02.1.1.02	CONTRIBUIÇÃO PATRONAL - SERVIDOR CIVIL ATIVO - SAÚDE	Art. 149 Parágrafo 1º da Constituição Federal, RPPS
7215.02.1.1.03	CONTRIBUIÇÃO PATRONAL - SERVIDOR CIVIL ATIVO - ASSISTÊNCIA	Art. 149 Parágrafo 1º da Constituição Federal, RPPS
7215.02.1.1.04	CONTRIBUIÇÃO PATRONAL - SERVIDOR CIVIL ATIVO - CÂMARA	Art. 149 Parágrafo 1º da Constituição Federal, RPPS
7215.02.1.2.00	CONTRIBUIÇÃO PATRONAL - SERVIDOR CIVIL ATIVO - MULTAS E JURO	Art. 149 Parágrafo 1º da Constituição Federal, RPPS
7215.02.1.3.00	CONTRIBUIÇÃO PATRONAL - SERVIDOR CIVIL ATIVO - DÍVIDA ATIVA	Art. 149 Parágrafo 1º da Constituição Federal, RPPS
7215.02.1.4.00	CONTRIBUIÇÃO PATRONAL - SERVIDOR CIVIL ATIVO - MU DIV.ATIVA	Art. 149 Parágrafo 1º da Constituição Federal, RPPS
9000.00.0.0.00	(R) DEDUÇÕES DA RECEITA	
9500.00.0.0.00	(R) DEDUÇÕES DO FUNDEB	
9510.00.0.0.00	(R) DEDUÇÕES DO FUNDEB	Lei 14.113/2020





PREFEITURA MUNICIPAL DE JUCATI

RUA RUI BARBOSA, 65

35450790/0001-91

Exercício: 2024

DESPESA ORÇADA POR GRUPO

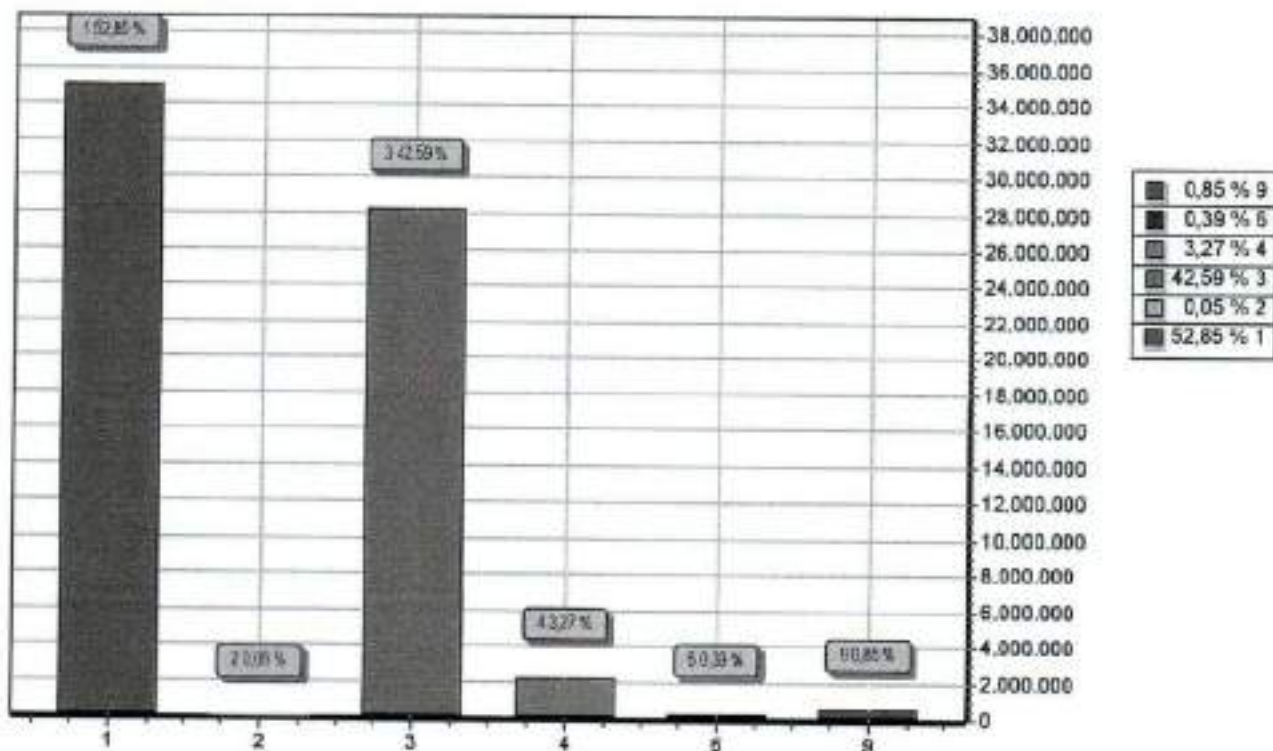

GRUPO		DOTAÇÃO
1	PESSOAL E ENCARGOS SOCIAIS	34.991.380,00
2	JUROS E ENCARGOS DA DÍVIDA	35.300,00
3	OUTRAS DESPESAS CORRENTES	28.199.720,00
4	INVESTIMENTOS	2.162.200,00
5	AMORTIZAÇÃO DA DÍVIDA	256.400,00
9	RESERVA DE CONTINGENCIA	562.000,00
TOTAL		66.207.000,00





PREFEITURA MUNICIPAL DE JUCATI

RUA RUI BARBOSA, 65

35450790/0001-91

Exercício: 2024

DESPESA ORÇADA POR FUNÇÃO

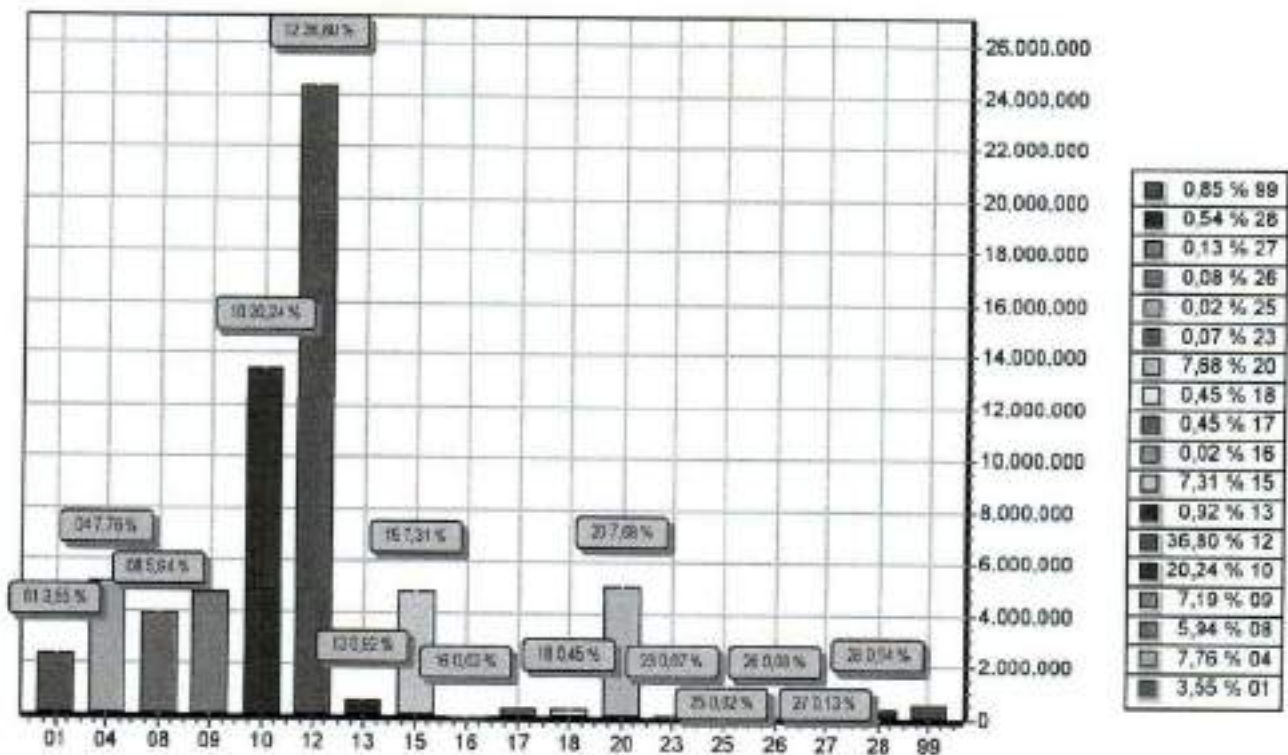

FUNÇÃO	DOTAÇÃO	
01	Legislativa	2.350.000,00
04	Administração	5.138.900,00
08	Assistência Social	3.932.000,00
09	Previdência Social	4.763.000,00
10	Saúde	13.403.000,00
12	Educação	24.366.000,00
13	Cultura	610.000,00
15	Urbanismo	4.839.000,00
16	Habitação	10.000,00
17	Saneamento	295.000,00
18	Gestão Ambiental	298.000,00
20	Agricultura	5.085.000,00
23	Comércio e Serviços	45.000,00
25	Energia	12.000,00
26	Transporte	56.000,00
27	Desporto e Lazer	83.000,00
28	Encargos Especiais	359.100,00
99	Reserva de Contingência	562.000,00
TOTAL		66.207.000,00





PREFEITURA MUNICIPAL DE JUCATI

RUA RUI BARBOSA, 65
35450790/0001-81

Exercício: 2024

RECEITA PREVISTA

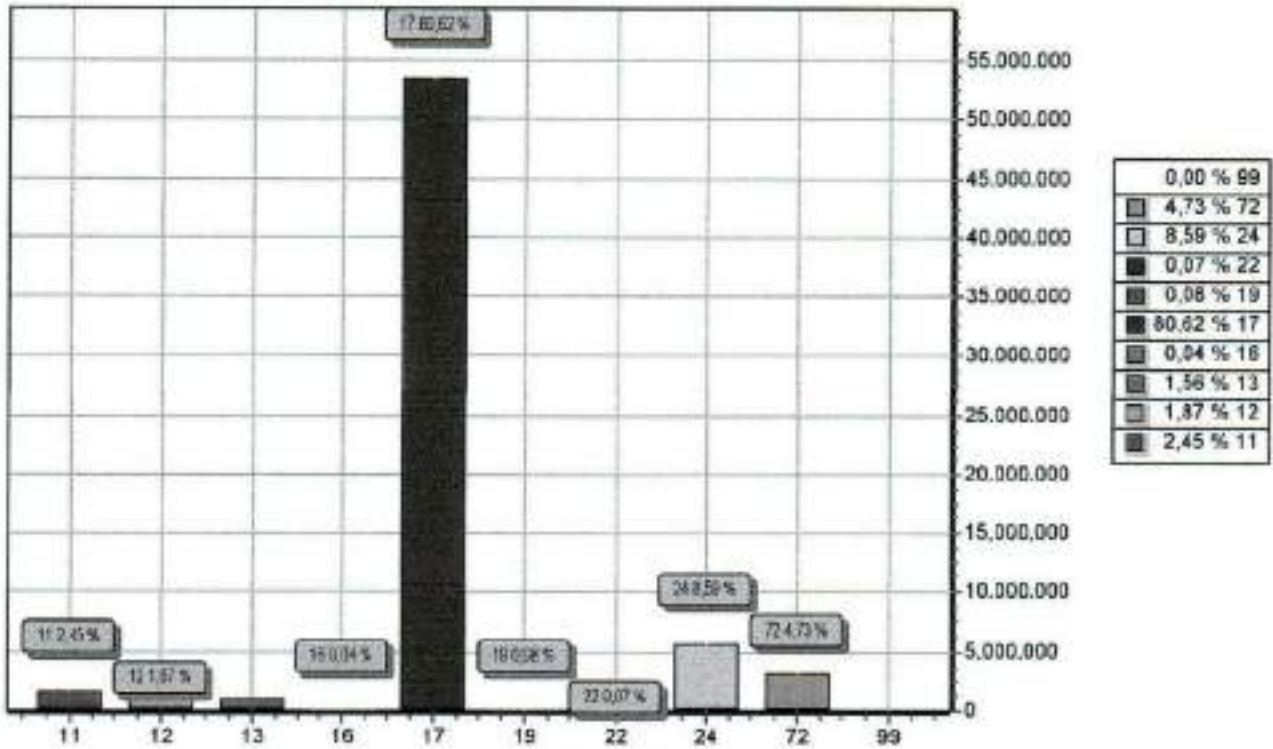

CODIGO		PREVISTO
11	IMPOSTOS, TAXAS E CONTRIBUIÇÕES DE MELHORIA	1.624.000,00
12	CONTRIBUIÇÕES	1.235.000,00
13	RECEITA PATRIMONIAL	1.030.440,00
16	RECEITA DE SERVIÇOS	23.600,00
17	TRANSFERENCIAS CORRENTES	53.373.960,00
19	OUTRAS RECEITAS CORRENTES	54.000,00
22	ALIENAÇÃO DE BENS	48.000,00
24	TRANSFERÊNCIAS DE CAPITAL	5.686.000,00
72	CONTRIBUIÇÕES (INTRA)	3.130.000,00
99	RECURSOS ARRECADADOS EM EXERCÍCIOS ANTERIORES	
TOTAL		66.207.000,00

