

**PREFEITURA MUNICIPAL DE CANHOTINHO**  
**SECRETARIA DE EDUCAÇÃO**

PROJETO: Construção de Serviços Complementares do  
Centro Educacional da Rede Municipal de Ensino

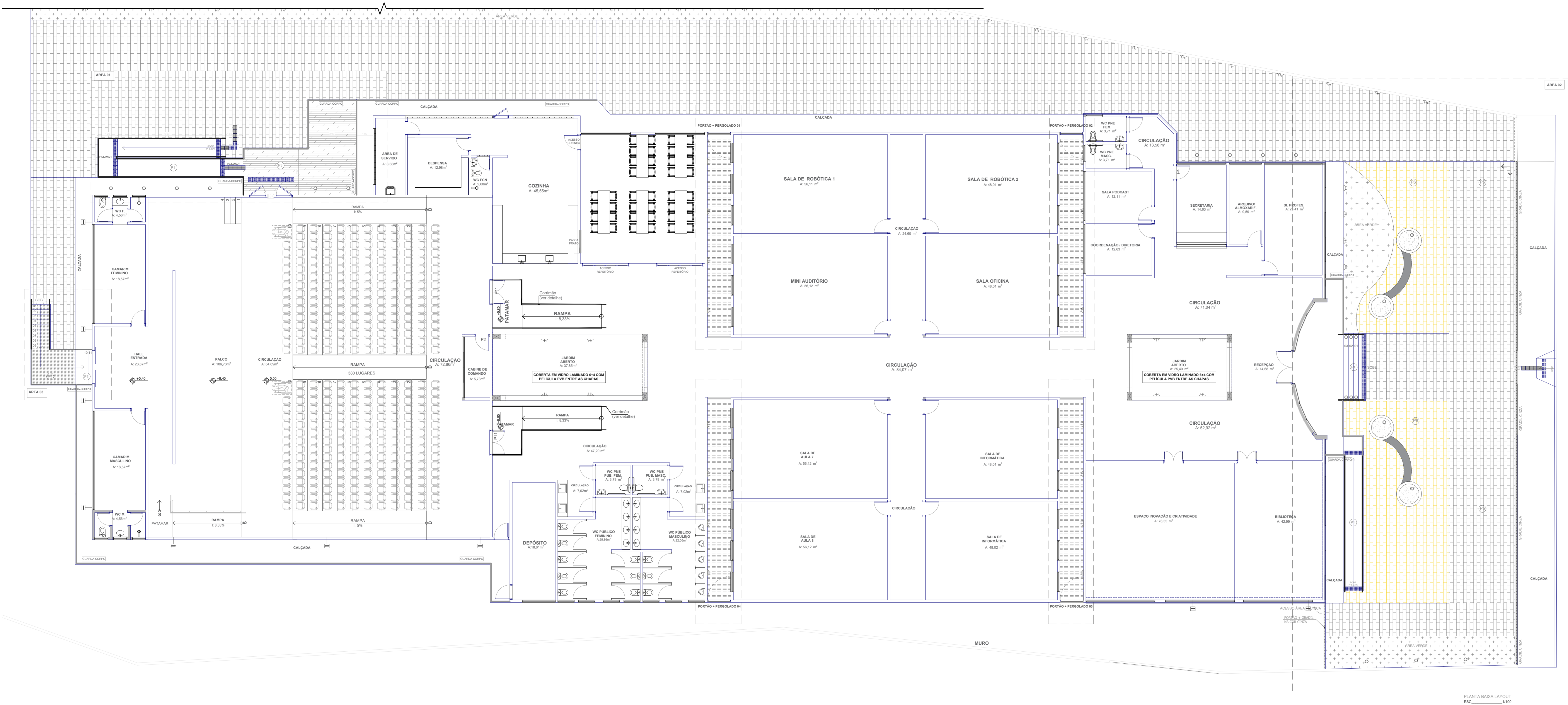

**- ARQUITETURA COMPLEMENTAR -**



- LEGENDA
- ARANDELA DE LUZ INDIRETA - "REFLEX" STELLA - 6w 500 LÚMENS / 3.000K - STH21740BR00 - BRANCO - BIVOLT QUANT.: 51 UNIDADES
  - EMBUDIDO DE SOLO - "FOCCO 30" STELLA - 10w 640 LÚMENS / 3.000K - STH707030 - BIVOLT QUANT.: 17 UNIDADES
  - BALZADOR DE SOLO - "WAY UP" STELLA - 1w 80 LÚMENS / 3.000K - STL21711AL00 - ALUMÍNIO - BIVOLT QUANT.: 09 UNIDADES
  - REFLETOR IP66 RESISTENTE A CHUVAS INTENSAS - 150w 18.000 LÚMENS / 4.000K QUANT.: 09 UNIDADES
- (P1) PISO EM CONCRETO - JATEADO  
 (P2) CHAPA METÁLICA XADREZ - VER ESPECIFICAÇÃO DO PROJ. ESTRUTURAL DA ESCADA  
 (P3) PORCELANATO BRANCOGRESS "CARVALHO NATURAL EXT" 20x20 - RET. EX.  
 (P4) REGRUPO PISO E ESPELHO EM GRANITO PRETO COM ACABAMENTO JATEADO  
 (P5) PISO INTERTRAVADO RETANGULAR CINZA NATURAL 22x11x0,6cm  
 (P6) PISO INTERTRAVADO RETANGULAR AMARELO 22x11x0,6cm
- (P7) PISO TÁTIL DIRECIONAL 25x25 CONCRETO (ÁREA EXTERNA)  
 (P8) PISO TÁTIL ALERTA 25x25 CONCRETO (ÁREA EXTERNA)
- OBS:
- 01 - PINTURA DAS PORTAS EXTERNAS DE ACESSO AO AUDITÓRIO: ESMALTE SINTÉTICO "DIALINE" IQUINE NA COR CINZA MÉDIO 007
  - 02 - ACABAMENTO PARA OS MUIROS: TEXTURA ACRÍLICA ACABAMENTO RÚSTICO NA COR PLATINA 006 IQUINE
  - 03 - RODAPÉ PARA TODOS OS AMBIENTES INTERNOS QUE TENHAM REVSTIMENTO DE PINTURA NAS PAREDES: RODAPÉ EM POLIESTIRENO 3x4 PRETO COM 70mm DE ALTURA SANTA LÚCIA. ACRESCENTAR OS ACESSÓRIOS DE INSTALAÇÃO INDICADO PELO FABRICANTE
  - 04 - COBERTA JARDIM INTERNO: VIDRO LAMINADO 6+4 COM PELÍCULA PVB ENTRE AS CHAPAS

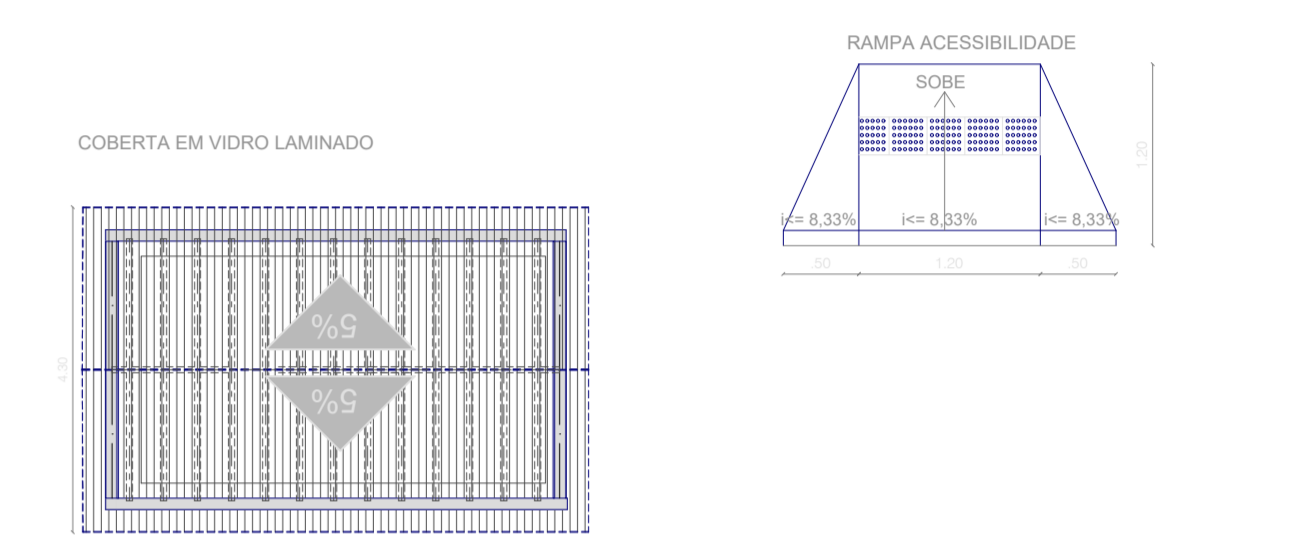

PLANTA BAIXA LAYOUT ESC. 1/100

• Rua Eugênio Tavares de Miranda N° 491 Centro Canhotinho - PE  
 • (87) 9. 9918-9633  
 • @klemmer.engenharia  
 • klemmer.engenharia@gmail.com

**CENTRO EDUCACIONAL DA REDE MUNICIPAL DE ENSINO**

PROPRIETÁRIO: PREFEITURA MUNICIPAL DE CANHOTINHO      MUNICÍPIO: CANHOTINHO - PE  
 CNPJ: 10.132.777/0001-43  
 RESPONSÁVEL TÉCNICO: GUSTAVO KLEMMER FERREIRA DE FRANÇA

PROPRIETÁRIO: Gustavo Klemmer F. França  
 RESPONSÁVEL TÉCNICO: Gustavo Klemmer F. França  
 CREA-PE 16197/23445

**INCLUSÃO DE ITENS AO PROJETO ARQUITETÔNICO**

ÁREAS DO PROJETO:	PRANCHA:
DESENHO: REV1    DATA: 20/12/2023    ESCALA: 1/100	<b>01/03</b>
	FOLHA <b>A2</b>

PORTAL DA TRANSPARÊNCIA  
 Assinado por: idelber 85  
 Documento assinado eletronicamente em 17/02/2023 às 11:04:04

PORTÃO / PERGOLADO

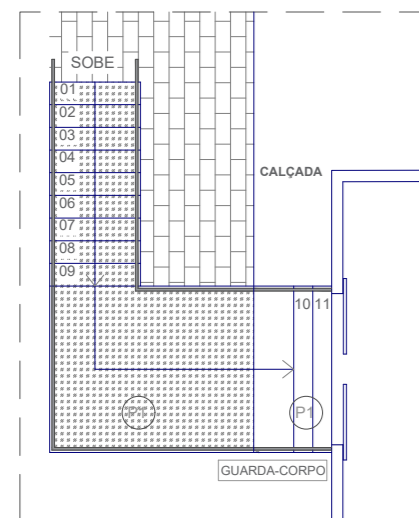

PLANTA BAIXA - ÁREA 03  
 ESC. 1/50

ESCALA E RAMPA DEVEM TER O GUARDA CORPO COM CORRIMÃO DE DUAS ALTURAS  
 PINTADO COM ESMALTE SINTÉTICO "DIALINE" IQUINE NA COR CINZA MÉDIO 007

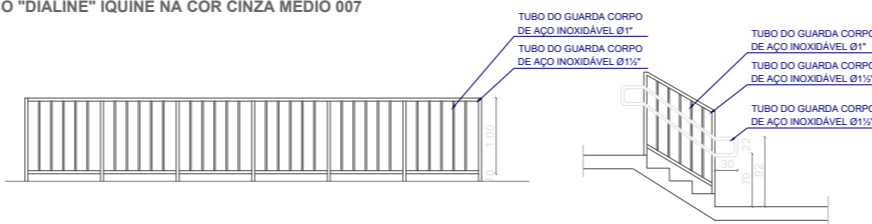

ÁREA 01 ESCADA E RAMPA DEVEM TER O GUARDA CORPO COM CORRIMÃO DE DUAS ALTURAS

72m DE GUARDA CORPO  
 55m DE GUARDA CORPO COM CORRIMÃO

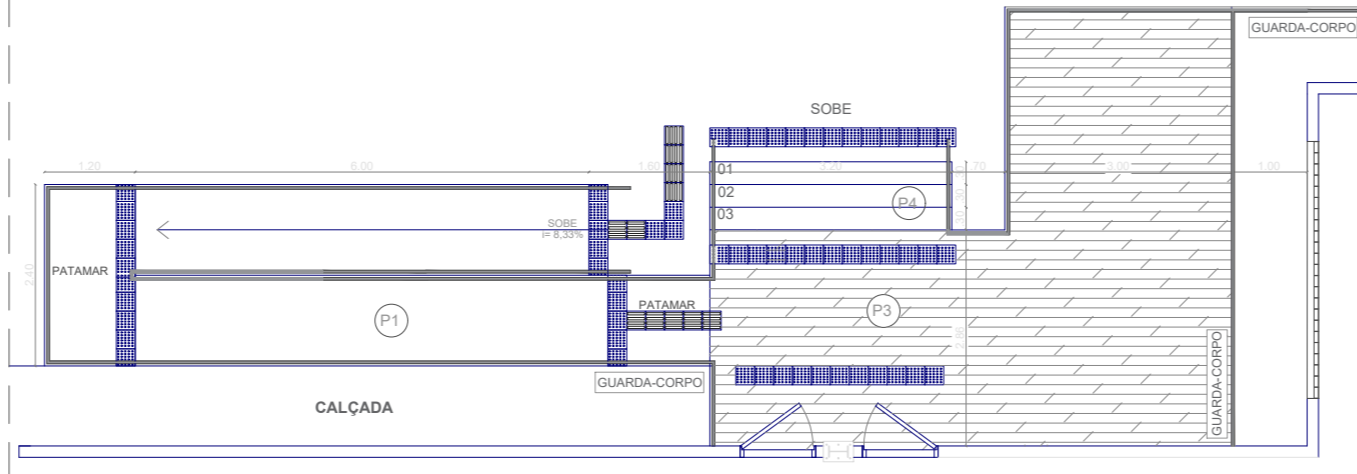

PLANTA BAIXA - ÁREA 01  
 ESC. 1/50

DET. BANCO

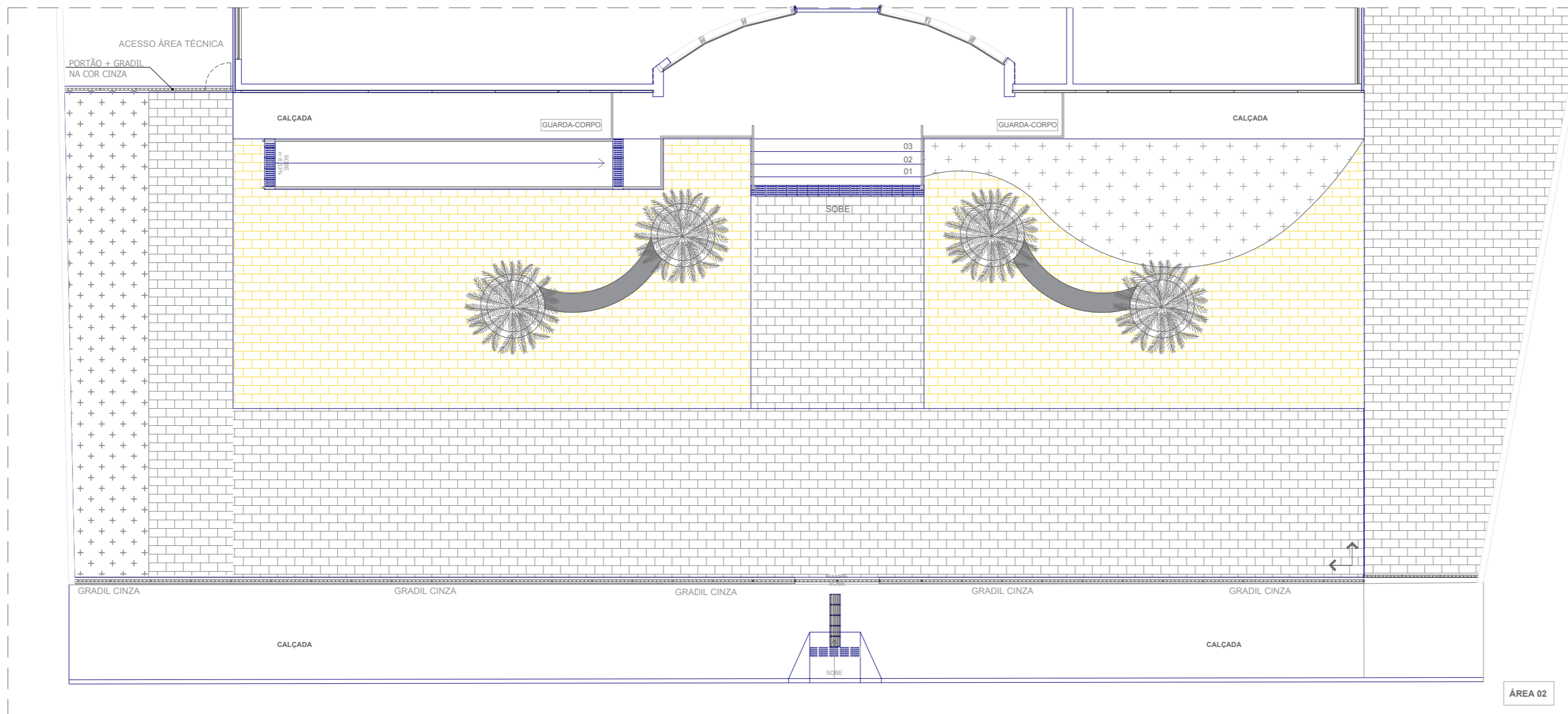
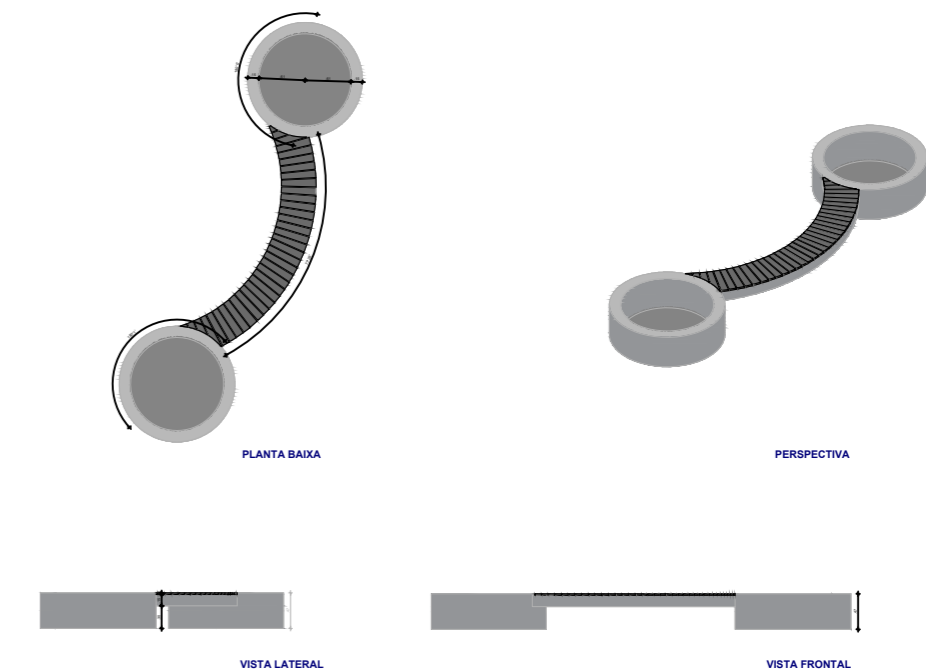

PLANTA BAIXA - ÁREA 02  
 ESC. 1/50



• Rua Eugênio Tavares de Miranda N° 491 Centro Canhotinho - PE.  
 • (87) 9. 9918-9633  
 • @klemmer.engenharia  
 • klemmer.engenharia@gmail.com

CENTRO EDUCACIONAL DA REDE MUNICIPAL DE ENSINO

PROPRIETÁRIO: PREFEITURA MUNICIPAL DE CANHOTINHO MUNICÍPIO: CANHOTINHO - PE  
 CNPJ: 10.132.777/0001-63  
 RESPONSÁVEL TÉCNICO: GUSTAVO KLEMMER FERREIRA DE FRANÇA

PROPRIETÁRIO  
 RESPONSÁVEL TÉCNICO  
 Gustavo Klemmer F. França  
 Engenheiro Civil  
 CREA-PE 1819723445

INCLUSÃO DE ITENS AO PROJETO ARQUITETÔNICO

ÁREAS DO PROJETO:	PRANCHA: <b>02/03</b>
DESENHO: REV1	FOLHA <b>A2</b>
DATA: 20/12/2023	ESCALA: 1/50



PORTAL DA TRANSPARENCIA  
<http://cdodut-it-solucoes.inf.br/transparenciaMunicipal/download/1-20240305121640.pdf>  
 assinado por: idUser:85

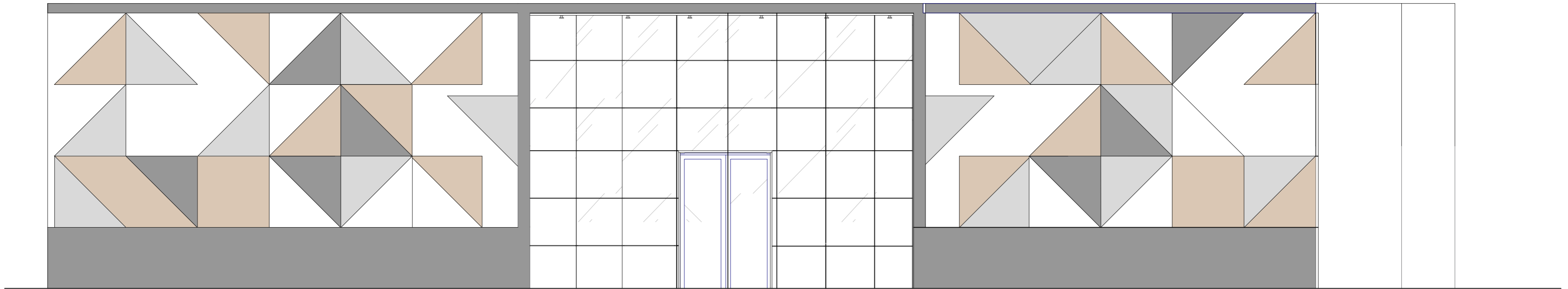

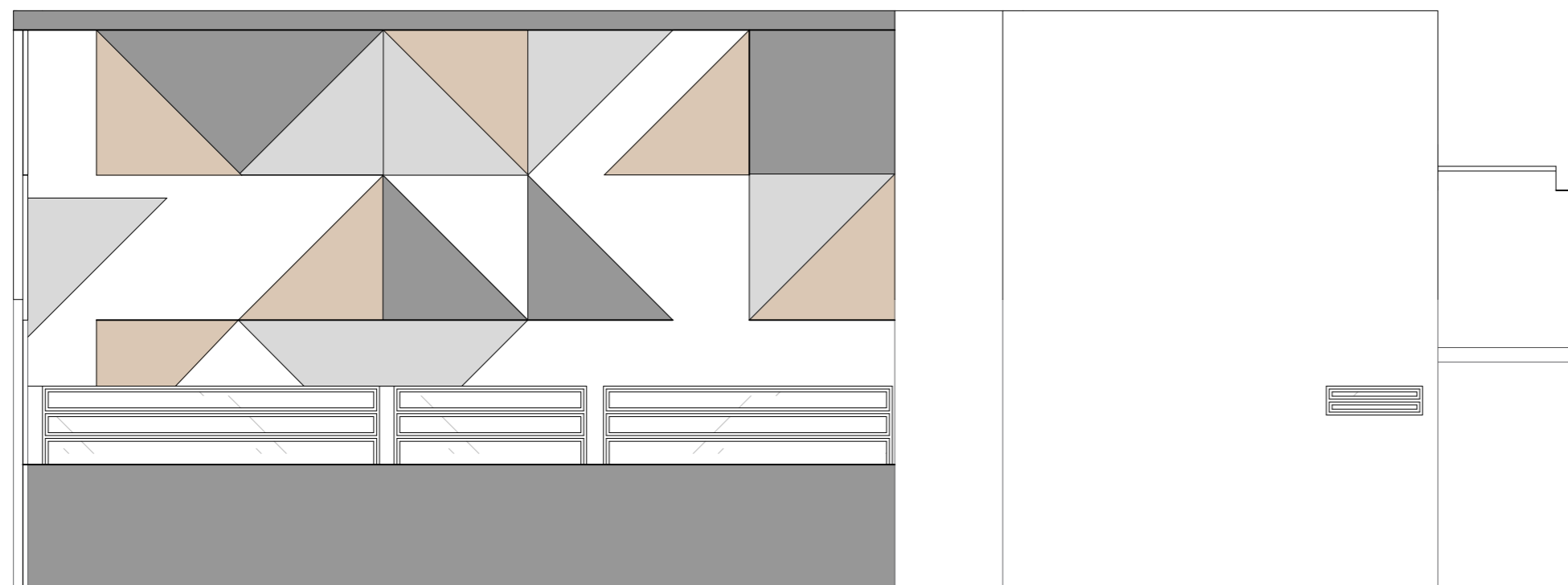

FACHADA FRONTAL



FACHADA LATERAL



AS PEÇAS VÃO DAR O EFEITO 3D, DEVEM TER ESPESSURA DE 5cm  
 A PAREDE DE FUNDO DEVE ESTÁ EMASSADA COM MASSA ACRÍLICA E PINTADA COM TINTA ACRÍLICA BRANCO NEVE ACETINADO (TINTA LINHA PREMIUM)

-  ACM 4mm - PRO135 SILVER GOLDEN - MARCA: PROJETOAL
-  ACM 4mm - PRO184 DARK GREY - MARCA: PROJETOAL
-  ACM 4mm - PRO134 SILVER METALLIC- MARCA: PROJETOAL



- Rua Eugênio Tavares de Miranda N° 491 Centro Canhotinho - PE.
- (87) 9. 9918-9633
- @klemmer.engenharia
- klemmer.engenharia@gmail.com

### CENTRO EDUCACIONAL DA REDE MUNICIPAL DE ENSINO

PROPRIETÁRIO: PREFEITURA MUNICIPAL DE CANHOTINHO MUNICÍPIO: CANHOTINHO - PE  
 CNPJ: 10.132.777/0001-63  
 RESPONSÁVEL TÉCNICO: GUSTAVO KLEMMER FERREIRA DE FRANÇA

PROPRIETÁRIO \_\_\_\_\_  
 RESPONSÁVEL TÉCNICO Gustavo Klemmer F. França  
 Engenheiro Civil  
 CREA-PE 18197/23445

### INCLUSÃO DE ITENS AO PROJETO ARQUITETÔNICO

ÁREAS DO PROJETO:	PRANCHA:
DESENHO: REV1	03/03
DATA: 20/12/2023	FOLHA
ESCALA: 1/50	A2

