

Jupi (PE), 26 de setembro de 2025.

OFÍCIO N° 275/2025

Senhor Presidente,

Cumprindo as disposições constitucionais, encaminhamos à apreciação do Poder Legislativo a Proposta do Orçamento Municipal para 2026, compreendendo:

- I – Mensagem;
- II – Projeto de Lei; e
- III – Anexos.

Ao ensejo renovamos votos de apreço e consideração, ficando ao inteiro dispor para quaisquer esclarecimentos porventura necessários.

Atenciosamente,



Rivanda Maria Freire Lima Teixeira  
Prefeita



José Ailton Alves de Moura  
Aux. Administrativo  
Portaria 36/94  
02/10/2025

Exmo. Sr.  
Presidente da Câmara Municipal de Vereadores  
Jupi (PE)



GOVERNO MUNICIPAL DE JUPI  
Remetente: GABINETE DA PREFEITA  
Documento: OFÍCIO N°: 275/2025  
Natureza: ENCAMINHAMENTO  
Chave de validação: G1WOU



CÂMARA MUNICIPAL DE JUPI  
Remetente: Prefeitura de Jupi  
Documento: OFÍCIO N°: 275/2025  
Natureza: Encaminhamento  
Chave de validação: 2E0UPD





# 2026

## Projeto de Lei Orçamentária Anual

# LOA

## PREFEITURA MUNICIPAL DE JUPI





**APROVADO (A)**  
19/11/2025

Jupi (PE), 26 de setembro de 2025.

MENSAGEM N° 018/2025

Excelentíssimos

Senhor Presidente,

Senhores Vereadores,

Atendendo as exigências do caput e inciso III do art. 165 da Constituição Federal, o Poder Executivo tem a honra de apresentar à Câmara Municipal de Vereadores o Projeto de Lei do Orçamento do Município para o exercício de 2026, composto do texto legal e dos anexos que acompanham esta mensagem.

A proposta orçamentária ora apresentada foi elaborada de acordo com as disposições da Constituição da República, da Lei que estabeleceu as Diretrizes Orçamentárias para 2026, da Lei Federal nº 4.320, de 17 de março de 1964 e da Lei Complementar nº 101/2000, além de guardar sintonia com o Plano Plurianual vigente para o exercício de 2026.

Para conhecimento de V. Ex<sup>as</sup>. e atendimento a disposições expressas na Lei de Diretrizes Orçamentárias para 2026, cumpre-nos fazer as seguintes considerações:

### 1 – CENÁRIO ECONÔMICO-FINANCEIRO

Inobstante a crise financeira que tem conturbado a economia nacional durante os exercícios de 2023, 2024 e de 2025, a política econômica do Governo Federal tem mantido a inflação de acordo com a meta e seguido premissas de responsabilidade fiscal que estão consolidando fundamentos tendentes a retomada do crescimento sustentável.



Esta política de equilíbrio adotada pelo governo central, ao nosso sentir, vem sendo ajudada pela adoção tempestiva de medidas com o objetivo de recompor o volume de crédito, prover a liquidez do mercado de câmbio, e minimizar a queda na atividade econômica e no investimento sem, contudo, prejudicar o compromisso com as diretrizes da política macroeconômica.

É de sabença que a arrecadação tributária no Brasil tem forte concentração na União, por conseguinte, o perfil da arrecadação municipal e os números constantes dos relatórios de gestão fiscal publicados na Internet, pela maioria dos municípios brasileiros, demonstram que esta realidade permanece.

Diante dessa constatação, podemos afirmar, portanto, que os municípios, principalmente aqueles de menor porte no interior, são dependentes de transferências de parte de alguns impostos arrecadados pelo Governo Federal, notadamente do FPM e de recursos transferidos pelo Estado, como o ICMS e o IPVA.

Contudo, apesar do esforço empreendido na busca do pleno exercício da competência tributária reservada ao Município pela Constituição da República, no que concerne à previsão e efetiva arrecadação dos impostos predial e territorial urbano, transmissão intervivos e sobre serviços de qualquer natureza, exigência, aliás, contida no artigo 11 da Lei de Responsabilidade Fiscal, a fatia mais significativa da receita municipal tem como fontes os recursos transferidos.

Todavia, importa ressaltar que o nosso Município experimentou durante parte deste exercício de 2025, um discreto incremento na arrecadação do imposto sobre serviços de qualquer natureza – ISSQN e IPTU, objeto de uma cobrança sistematizada focada nesses dois segmentos tributários.

Decerto que inobstante divulgação oficial do Governo Federal quanto ao crescimento do PIB brasileiro, para 2025, na ordem de 2,00%, o mercado estima essa expectativa, numa cabal demonstração de equilíbrio macroeconômica nacional, porém com coerente prudência.

Por essa linha de pensamento, a nível Federal, alimentamos expectativas de uma situação favorável, com melhoria da arrecadação, se comparada ao exercício financeiro que ora vivenciamos.

No aspecto financeiro o Município situa-se dentro de um contexto regular, conquanto se resgatem nos termos e valores contratados, dentro dos prazos, os compromissos assumidos, principalmente as dívidas previdenciárias e assemelhadas, justificando a adoção de uma política econômico-financeira de equilíbrio, situando as políticas públicas municipais dentro de normas e parâmetros fiscais.

## 2 - JUSTIFICATIVAS DA RECEITA ESTIMADA E DA DESPESA ORÇADA





As informações geradas nos relatórios de gestão fiscal e de execução orçamentária publicados no ano em curso, bem como a expectativa de desempenho da receita, até o mês de [REDACTED] milhões quinhentos e dezenove mil quatrocentos e noventa e três reais e cinquenta centavos) enquanto que a previsão para o exercício de 2026 guarda compatibilidade com a estimativa do Anexo [REDACTED] e três milhões trezentos e quarenta mil reais). Esta estimativa é justificada pelas transferências voluntárias, principalmente a previsão de recursos de convênios com o governo federal, e pela arrecadação das receitas próprias, com destaque para o ISS já citado e a dívida ativa tributária que, espera-se seja paga pelos contribuintes com adoção de medidas de cobrança eficazes.

A despesa prevista contempla os programas definidos no Plano Plurianual, as metas e prioridades da Lei de Diretrizes Orçamentárias, além de considerar os dispêndios específicos de cada dotação observados no período de janeiro a junho do ano em curso, o aumento real do salário-mínimo, a perspectiva de inflação e situa-se dentro da capacidade de custeio e investimentos do Município.

### 3 – O ORÇAMENTO DE CAPITAL

Para o Orçamento de Capital foi previsto o valor de R\$ 25.266.400,00 (vinte e cinco milhões duzentos e sessenta e seis mil e quatrocentos reais), que representa 7,63% da proposta que está sendo apresentada, incluindo recursos de transferências e contrapartida do Município.

### 4 – OBSERVAÇÕES GERAIS

Não estão sendo previstas reduções na arrecadação decorrentes de isenções, anistias, remissões, subsídios e benefícios, de natureza financeira e tributária. Desta forma, por desnecessário, a proposta não é acompanhada do demonstrativo a que se refere § 6º do artigo 165 da Constituição Federal e o inciso II do artigo 5º da Lei de Responsabilidade Fiscal.



O valor da reserva de contingência atenderá exclusivamente aos passivos contingentes e outros riscos e eventos fiscais imprevistos, consoante disposições da Lei Fiscal e do limite da LDO, bem como para reforço de dotações necessárias ao combate aos efeitos da seca, caso venha a continuar estiagem prolongada durante o ano de 2026.

A compatibilidade da programação da proposta orçamentária com os objetivos e metas do Anexo de Metas Fiscais, de que trata o inciso I do art. 5º da LRF, observada nos diversos anexos e demonstrativos que integram e acompanham a proposta ora apresentada, evidencia a permanente preocupação do governo com o cumprimento da Lei e seus limites.

Prestadas as informações exigidas por lei, ficamos na expectativa da aprovação do projeto, ao tempo em que nos colocamos à disposição de V. Ex<sup>as</sup>. e ou das comissões técnicas do Poder Legislativo Municipal, para quaisquer informações e esclarecimentos que porventura sejam necessários.

Ao ensejo, renovamos votos de elevado respeito e consideração.



Rivanda Maria Freire Lima Teixeira  
Prefeito



**APROVADO (A)**  
19/11/2025

PROJETO DE LEI nº 018/2025.

*EMENTA – Estima a RECEITA e  
fixa a DESPESA do Município DE JUPI  
PARA O EXERCÍCIO DE 2026 E DÁ  
OUTRAS PROVIDÊNCIAS.*

A Senhora RIVANDA MARIA FREIRE LIMA TEIXEIRA, Prefeita do município de Jupi, localizado no estado de Pernambuco, no uso de suas atribuições legais, conferidas pela Lei Orgânica Municipal, bem como, pelo art. 165 da Constituição Federal e do inciso III do § 1º do art. 124 da Constituição do Estado de Pernambuco, com a redação dada pela Emenda Constitucional nº 031/2008, submete a apreciação da Câmara Municipal de Vereadores o seguinte projeto de lei:

## CAPÍTULO I

### SEÇÃO ÚNICA

#### DA ABRANGÊNCIA

Art. 1º. Esta Lei estima a Receita do Município para o exercício financeiro de 2026 e fixa a Despesa em igual importância, compreendendo, nos termos do art. 165 § 5º da Constituição Federal:

- I - O orçamento fiscal, referente aos Poderes do Município, seus fundos, órgãos e entidades da Administração Pública Municipal direta e indireta;
- II - O orçamento da seguridade social, abrangendo às entidades e órgãos da Administração direta e indireta, incluídos fundos, responsáveis pela saúde e assistência social.

## CAPÍTULO II

### DOS ORÇAMENTOS FISCAL E DA SEGURIDADE SOCIAL

#### SEÇÃO I

#### DA ESTIMATIVA DA RECEITA

trezentos e quarenta mil reais), observando-se ao disposto no art. 5º, da Lei Complementar no 101, de 4 de maio de 2000, Lei de Responsabilidade Fiscal - LRF, assim distribuída:

- I - Orçamento Fiscal: R\$ 86.190.000,00 (oitenta e seis milhões cento e noventa mil reais);
- II - Orçamento da Seguridade Social no valor de R\$ 35.845.000,00 (trinta e cinco milhões oitocentos e quarenta e cinco mil reais), onde:



- a) R\$ 15.452.000,00 (quinze milhões quatrocentos e cinquenta e dois mil reais) compreende receitas de saúde;
- b) R\$ 4.346.000,00 (quatro milhões trezentos e quarenta e seis mil reais) compreende receitas de assistência social;
- c) R\$ 16.047.000,00 (dezesseis milhões e quarenta e sete mil reais) correspondente às receitas do Regime Próprio de Previdência Social.

III - Orçamento de Investimentos no valor R\$ 21.305.000,00 (vinte e um milhões trezentos e cinco mil reais).

Art. 3º. As receitas são estimadas por rubrica específica, segundo a origem dos recursos, conforme o disposto no Anexo 01.

Art. 4º. As Receitas estimadas no orçamento serão arrecadadas na forma da legislação em vigor, de acordo com o desdobramento constante do Anexo 02.

## SEÇÃO II

### DA FIXAÇÃO DA DESPESA

Art. 5º. A Despesa Orçamentária total, no mesmo valor da Receita, é fixada por função, Poderes e Órgãos, [REDACTED] e quarenta e três milhões trezentos e quarenta mil reais) e desdobrada nos termos da Lei de Diretrizes Orçamentárias em:

I - Orçamento Fiscal: R\$ 70.892.700,00 (setenta milhões oitocentos e noventa e dois mil e setecentos reais);

II - Orçamento da Seguridade Social, no valor de R\$ 47.180.900,00 (quarenta e sete milhões centos e oitenta mil e novecentos reais), onde:

- a) R\$ 29.501.800,00 (vinte e nove milhões quinhentos e um mil e oitocentos reais) compreende despesas com saúde;
- b) R\$ 5.474.100,00 (cinco milhões quatrocentos e setenta e quatro mil e cem reais) são despesas com assistência social;
- c) R\$ 12.205.000,00 (doze milhões duzentos e cinco mil reais) correspondentes às despesas com previdência social.

III - Orçamento de Capital, no valor de R\$ 25.266.400,00 (vinte e cinco milhões duzentos e sessenta e seis mil e quatrocentos reais).

Parágrafo único - R\$ 15.177.900,00 (quinze milhões cento e setenta e sete mil e novecentos reais) das despesas fixadas nas alíneas "a" e "b", do inciso II deste artigo, serão custeadas com recursos do Orçamento Fiscal.

## SEÇÃO III





## DA DIST[REIBUICÃO] R ÓRGÃOS

Art. 6º. A Despesa Total, fixada por Funções, Sub-funções, Projetos, Atividades e Operações Especiais dos Poderes e Órgãos, está discriminada nos Anexos 06 a 09 desta Lei, consoante disposições da Lei Federal nº 4.320/64 e regulamentações específicas.

Art. 7º. As categorias econômicas e despesas por grupos estão demonstradas de forma analítica, individualizada por órgão, no Anexo 02 e consolidadas no Resumo da Natureza da Despesa.

## SEÇÃO IV

### DA AUTORIZAÇÃO PARA ABERTURA DE CRÉDITO ADICIONAL SUPLEMENTAR

Art. 8º. Fica o Poder Executivo autorizado a abrir créditos adicionais suplementares até o valor correspondente a trinta por cento da despesa fixada nos orçamentos, fiscal e da seguridade social, com a finalidade de incorporar valores que excedam as previsões constantes desta Lei, mediante a utilização de recursos permitidos no § 1º do art. 43 da Lei nº 4.320/64 e disposições da LDO para 2026.

Art. 9º. O limite autorizado no art. 8º não será onerado quando o crédito se destinar a:

I - atender insuficiência de dotações do Poder Legislativo, por meio de anulação de saldos de dotações de despesas da Unidade Orçamentária da Câmara Municipal;

II - atender insuficiência de dotações do grupo Pessoal e Encargos Sociais, mediante a utilização de recursos oriundos da anulação de saldos de dotações orçamentárias;

III - atender ao pagamento de despesas decorrentes de precatórios judiciais, amortizações e juros da dívida, mediante utilização de recursos provenientes de anulação de dotações;

IV - atender obrigações do sistema previdenciário, com recursos de anulação de dotações orçamentárias;

V - atender despesas vinculadas a convênios, observada a destinação prevista no instrumento respectivo e parágrafo único do art. 8º da Lei Complementar nº 101/2000;

VI - atender insuficiências de outras despesas de custeio e de capital consignadas em Programas de Trabalho dos Sistemas Municipais de Saúde e de Ensino, mediante o cancelamento de dotações orçamentárias;

VII - reserva de contingência, inclusive à conta de recursos próprios e vinculados, observado o que dispõe o art. 5º, inciso III, da Lei Complementar nº 101/2000;

VIII - excesso de arrecadação de receitas do Tesouro Municipal; e

IX - abrir créditos suplementares relativos a despesas financiadas por convênios novos ou reativados, não incluídos nas previsões orçamentárias, na forma do que dispõe o artigo 7º da Lei nº 4.320/64, através de Decreto do Poder Executivo, para alterações ou inclusões de grupos de despesa em categorias econômicas de atividades, projetos e operações especiais, sendo a fonte de suplementação o próprio convênio.

## SEÇÃO V



## DA AUTORIZAÇÃO PARA REALIZAR OPERAÇÕES DE CRÉDITO

Art. 10. Fica o Poder Executivo autorizado a:

I - Realizar operações de crédito por antecipação de receita orçamentária nos termos do art. 38 da Lei Complementar nº 101/2000, obedecidas às normas do Banco Central do Brasil e Resoluções do Senado Federal, desde que as obrigações sejam pagas dentro do mesmo exercício de 2026.

II - Contratar e oferecer garantias a empréstimos voltados para a modernização administrativa e tributária, bem como a execução de programas de habitação e saneamento, respeitados os limites da Lei Complementar nº 101/2000, de Resoluções do Senado Federal e disposições da legislação pertinente.

### CAPÍTULO III

#### SEÇÃO ÚNICA

#### DAS DISPOSIÇÕES GERAIS

Art. 11. A utilização de dotações com origem de recursos em convênios ou operações de crédito fica condicionada à celebração dos instrumentos próprios.

Art. 12. Na fixação dos valores das dotações para pessoal foram consideradas projeções para acréscimos de despesas destinadas a atender as disposições do §1º do art. 169 da Constituição Federal.

Art. 13. O Chefe do Poder Executivo, no âmbito deste Poder, poderá adotar parâmetros para utilização das dotações, de forma a compatibilizar as despesas à efetiva realização das receitas e para garantir as metas de resultado estabelecidas na Lei de Diretrizes Orçamentárias, consoante legislação específica.

Art. 14. O Poder Executivo estabelecerá Programação Financeira, onde fixará as medidas necessárias a manter os dispêndios compatíveis com as receitas a fim de obter o equilíbrio financeiro.

Art. 15. A presente Lei entra em vigor na data de sua publicação, contando-se seus efeitos a partir de 1º janeiro de 2026.

Art. 16. Revogam-se as disposições em contrário.

Gabinete do Prefeito, 26 de setembro de 2025.

  
Rivanda Maria Freire Lima Teixeira  
Prefeita







DEMONSTRATIVO DA RECEITA DE IMPOSTOS E DAS DESPESAS PRÓPRIAS COM SAÚDE  
(§ 2º do Art. 198 da Constituição Federal e Art. 77 do Ato das Disposições Constitucionais Transitórias)

FONTES			APLICAÇÃO		
RECEITA PREVISITA RESULTANTE DE IMPOSTOS E TRANSFERÊNCIAS			DESPESA DESTINADA ÀS AÇÕES E SERVIÇOS PÚBLICOS DE SAÚDE		
DISCRIMINAÇÃO	Valor em R\$	%	DISCRIMINAÇÃO	Valor em R\$	%
RECEITA ORÇAMENTÁRIA PRÓPRIA			10.122 ADMINISTRAÇÃO GERAL	3.758.800,00	12,74
IMPOSTOS MUNICIPAIS	3.681.200,00	7,18	10.301 ATENÇÃO BÁSICA	11.256.000,00	38,15
			10.302 ASSISTÊNCIA HOSPITALAR E AMBULATORIAL	12.654.000,00	42,99
SUBTOTAL	3.681.200,00	7,18	10.303 SUPORTE PROFILÁTICO E TERAPÊUTICO	687.000,00	2,33
RECEITA ORÇAMENTÁRIA TRANSFERIDA			10.304 VIGILÂNCIA SANITÁRIA	325.000,00	1,10
TRANSFERÊNCIAS DA UNIÃO	55.601.000,00	69,83	10.305 VIGILÂNCIA EPIDEMIOLÓGICA	791.000,00	2,58
FPM	35.600.000,00	69,82			
ITR	1.000,00	0,00			
TRANSFERÊNCIAS DO ESTADO	11.650.000,00	22,66			
ICMS	9.200.000,00	18,07			
IPVA	2.250.000,00	4,42			
IPF	200.000,00	0,39			
SUBTOTAL DAS TRANSFERÊNCIAS	47.251.000,00	82,81			
TOTAL DAS RECEITAS	50.932.200,00	100,00	DESPESA TOTAL COM SAÚDE	29.601.800,00	100,00
TRANSF. DE RECURSOS DO SUS	15.452.000,00		(-) TRANSF. DE RECURSOS DO SUS DESPESA PRÓPRIA COM SAÚDE	15.452.000,00 14.049.800,00	27,00

Disposições transitórias pela Emenda Constitucional nº 28/2000.

*[Assinatura]*





DEMONSTRATIVO DAS RECEITAS E DESPESAS COM MANUTENÇÃO  
E DESENVOLVIMENTO DO ENSINO  
(ART. 212 - CONSTITUIÇÃO FEDERAL - 1988)

FONTES			APLICAÇÃO		
RECEITA PREVISITA RESULTANTE DE IMPOSTOS E TRANSFERÊNCIAS			DESPESA ORÇADA COM MANUTENÇÃO E DESENVOLVIMENTO DO ENSINO POR SUBFUNÇÃO		
DISCRIMINAÇÃO	Valor em R\$	%	DISCRIMINAÇÃO	Valor em R\$	%
RECEITA ORÇAMENTÁRIA PRÓPRIA			12.122 ADMINISTRAÇÃO GERAL	1.159.000,00	2,11
IMPOSTOS MUNICIPAIS	3.661.200,00	8,66	12.306 ALIMENTAÇÃO E NUTRIÇÃO	582.000,00	1,06
			12.361 ENSINO FUNDAMENTAL	46.167.500,00	82,62
SUBTOTAL	3.661.200,00	8,66	12.365 EDUCAÇÃO INFANTIL	7.724.500,00	14,10
RECEITA ORÇAMENTÁRIA TRANSFERIDA			12.366 EDUCAÇÃO DE JOVENS E ADULTOS	97.000,00	0,18
TRANSFERÊNCIAS DA UNIÃO	29.761.000,00	72,17	12.367 EDUCAÇÃO ESPECIAL	94.800,00	0,17
FPM	36.600.000,00	84,71			
FPM - COTAS EXTRAORDINÁRIAS	4.100.000,00	7,46			
ITR	1.000,00	0,00			
LC 67/96	0,00	0,00			
TRANSFERÊNCIAS DO ESTADO	11.650.000,00	21,18			
ICMS	9.200.000,00	16,72			
IPVA	2.250.000,00	4,09			
PI	200.000,00	0,36			
SUBTOTAL DAS TRANSFERÊNCIAS	51.361.000,00	83,34			
TOTAL DAS RECEITAS	55.012.200,00	100,00	DESPESA TOTAL COM EDUCAÇÃO	54.803.000,00	100,00
TRANSFERÊNCIA BRUTA DO FUNDEB	37.900.000,00		SUBTOTAL	54.803.000,00	100,00
(-)- DEDUÇÃO P/FORMA DO FUNDEB	8.450.200,00		(-)- TRANSF. LIQUIDA DO FUNDEB	20.449.800,00	
TRANSF. LIQUIDA DO FUNDEB	29.449.800,00		TRANSF. DE CONVÊNIOS VINCULADOS A EDUCAÇÃO	7.758.000,00	
TRANSF. DE CONVÊNIOS VINCULADOS A EDUCAÇÃO	7.750.000,00		TOTAL	18.603.200,00	33,82

*[Assinatura]*







DEMONSTRATIVO DOS RECURSOS DESTINADOS A  
CRIANÇA E AO ADOLESCENTE

FONTES			APLICAÇÃO			
RECEITA MUNICIPAL PREVISTA NESTE ORÇAMENTO			DESPESA DESTINADA A PROMOÇÃO DA CRIANÇA E DO ADOLESCENTE			
DISCRIMINAÇÃO	Valor em R\$	%	DISCRIMINAÇÃO	Valor em R\$	%	
RECEITAS CORRENTES	122.035.000,00	0,00	08.243. ASSIST. A CRIANÇA E AO ADOLESCENTE	1.221.000,00	1,00	
RECEITAS DE CAPITAL	21.305.000,00	0,00				
TOTAL	143.340.000,00	0,00	TOTAL	1.221.000,00	1,00	





DEMONSTRATIVO DOS RECURSOS DESTINADOS A  
RESERVA DE CONTINGÊNCIA

FONTES		APLICAÇÃO			
RECEITA CORRENTE PREVISTA NESTE ORÇAMENTO		DESPESA DESTINADA A RESERVA DE CONTINGÊNCIA			
DISCRIMINAÇÃO	Valor em R\$	%	DISCRIMINAÇÃO	Valor em R\$	%
RECEITA CORRENTE LÍQUIDA	106.723.000,00	100,00	Reserva de Contingência	1.070.000,00	1,00
TOTAL	106.723.000,00	100,00	TOTAL	1.070.000,00	1,00

*[Handwritten signature]*







**PREFEITURA MUNICIPAL DE JUPI**  
Rua José Correia Lima, 70 - CNPJ:10140978/0001-02  
Orçamento Programa - Exercício de 2026  
**DEMONSTRATIVO DA RECEITA E DESPESA SEGUNDO AS CATEGORIAS ECONOMICAS**  
(Inc. II, §1º, Ad 2º)

Anexo 01

Página 1  
Let.: Data:

RECEITA	R\$	R\$
RECEITAS CORRENTES		
IMPOSTOS, TAXAS E CONTRIBUIÇÕES DE MELHORIA	4.268.200,00	
CONTRIBUIÇÕES	3.282.000,00	
RECEITA PATRIMONIAL	1.907.000,00	
RECEITA DE SERVIÇOS	50.000,00	
TRANSFERÊNCIAS CORRENTES	109.667.000,00	
OUTRAS RECEITAS CORRENTES	280.000,00	
CONTRIBUIÇÕES (INTRAF)	12.030.000,00	
(R) DEDUÇÕES DO FUNDEB	-9.450.200,00	
SUB TOTAL		122.035.000,00
TOTAL		122.035.000,00
SUPERAVIT DO ORÇAMENTO CORRENTE		5.031.400,00
RECEITAS DE CAPITAL		
OPERAÇÕES DE CRÉDITO	100.000,00	
ALIENAÇÃO DE BENS	100.000,00	
TRANSFERÊNCIAS DE CAPITAL	21.105.000,00	
SUB TOTAL		21.305.000,00
TOTAL		26.336.400,00
RESUMO		
RECEITAS CORRENTES	119.455.200,00	
RECEITAS CORRENTES (INTRAF)	12.030.000,00	
DEDUÇÕES DA RECEITA CORRENTE	-9.450.200,00	
RECEITAS DE CAPITAL	21.305.000,00	
TOTAL DE RECEITAS		143.340.000,00
TOTAL		143.340.000,00

DESPESA	R\$	R\$
DESPESAS CORRENTES		
PESSOAL E ENCARGOS SOCIAIS	62.054.700,00	
JUROS E ENCARGOS DA DÍVIDA	102.500,00	
OUTRAS DESPESAS CORRENTES	54.846.400,00	
SUB TOTAL		117.003.600,00
SUPERAVIT DO ORÇAMENTO CORRENTE		5.031.400,00
TOTAL		122.035.000,00
DESPESAS DE CAPITAL		
INVESTIMENTOS	23.384.400,00	
AMORTIZAÇÃO DA DÍVIDA	1.972.000,00	
SUB TOTAL		25.356.400,00
RESERVA DE CONTINGENCIA		1.070.000,00
TOTAL		26.336.400,00
RESUMO		
DESPESAS CORRENTES	117.003.600,00	
DESPESAS DE CAPITAL	25.356.400,00	
RESERVA DE CONTINGENCIA	1.070.000,00	
TOTAL DE DESPESA		143.340.000,00
TOTAL		143.340.000,00



**PREFEITURA MUNICIPAL DE JUPI**

Rua José Correia Lima, 70 - CNPJ:10140975/0001-02

Anexo 02

Página 1

Orçamento Programa - Exercício de 2026

**RECEITAS SEGUNDO AS CATEGORIAS ECONOMICAS**

Lei: Data:

Código	Especificação	F.R.	Desdobramento	SubCategoria Fonte	Categoria Econômica
1000.00.0.0	RECEITAS CORRENTES	0.000.000			119.455.200,00
1100.00.0.0	IMPOSTOS, TAXAS E CONTRIBUIÇÕES DE MELHORIA	0.000.000		4.269.200,00	
1110.00.0.0	IMPOSTOS	0.000.000		3.561.200,00	
1112.00.0.0	IMPOSTOS SOBRE O PATRIMÔNIO	0.000.000	234.200,00		
1112.30.0.0	IMPOSTO SOBRE A PROPRIEDADE PREDIAL E TERRITORIAL URBANA	0.000.000	209.200,00		
1112.30.0.1	IPTU - PRINCIPAL	0.01.00	200.000,00		
1112.30.0.2	IPTU - MULTAS E JUROS	0.01.00	1.000,00		
1112.30.0.3	IPTU - DÍVIDA ATIVA	0.01.00	6.000,00		
1112.30.0.4	IPTU - DÍVIDA ATIVA MULTAS E JUROS	0.01.00	200,00		
1112.53.0.0	ITBI-INTER VIVOS*	0.000.000	25.000,00		
1112.53.0.1	ITBI-INTER VIVOS*-PRINCIPAL	0.01.00	20.000,00		
1112.53.0.2	ITBI-INTER VIVOS*-MULTAS E JUROS	0.01.00	1.000,00		
1112.53.0.3	ITBI-INTER VIVOS*- DÍVIDA ATIVA	0.01.00	3.000,00		
1112.53.0.4	ITBI-INTER VIVOS*-DÍVIDA ATIVA MULTAS E JUROS	0.01.00	1.000,00		
1113.00.0.0	IMPOSTOS SOBRE A RENDA E PROVENTOS DE QUALQUER NATUREZA	0.000.000	2.650.000,00		
1113.03.0.0	IMPOSTO SOBRE A RENDA - RETIDO NA FONTE	0.000.000	2.650.000,00		
1113.03.1.0	IMPOSTO SOBRE A RENDA - RETIDO NA FONTE - TRABALHO	0.000.000	2.400.000,00		
1113.03.1.1	IRRF-TRABALHO-PRINCIPAL	0.01.00	2.400.000,00		
1113.03.4.0	IRRF- OUTROS RENDIMENTOS	0.000.000	250.000,00		
1113.03.4.1	IRRF- OUTROS RENDIMENTOS-PRINCIPAL	0.01.00	250.000,00		
1114.00.0.0	IMPOSTO PRODUÇÃO CIRCULAÇÃO MERCADORIAS SERVIÇOS	0.000.000	777.000,00		
1114.51.0.0	IMPOSTOS SOBRE SERVIÇOS	0.000.000	777.000,00		
1114.51.1.0	IMPOSTO SOBRE SERVIÇOS DE QUALQUER NATUREZA - ISSQN	0.000.000	777.000,00		
1114.51.1.1	ISSQN - PRINCIPAL	0.01.00	770.000,00		
1114.51.1.2	ISSQN - MULTAS E JUROS	0.01.00	1.000,00		
1114.51.1.3	ISSQN - DÍVIDA ATIVA	0.01.00	5.000,00		
1114.51.1.4	ISSQN - DÍVIDA ATIVA MULTAS E JUROS	0.01.00	1.000,00		
1120.00.0.0	TAXAS	0.000.000		168.000,00	
1121.00.0.0	TAXAS PELO EXERCÍCIO DO PODER DE POLÍCIA	0.000.000	84.000,00		
1121.01.0.0	TAXAS DE INSPEÇÃO, CONTROLE E FISCALIZAÇÃO	0.000.000	84.000,00		
1121.01.0.1	TAXAS DE INSPEÇÃO, CONTROLE E FISCALIZAÇÃO - PRINCIPAL	0.01.00	59.000,00		
1121.01.0.2	TAXAS DE INSPEÇÃO, CONTROLE E FISCALIZAÇÃO - MULTAS E JUROS	0.01.00	1.000,00		
1121.01.0.3	TAXAS DE INSPEÇÃO, CONTROLE E FISCALIZAÇÃO - DÍVIDA ATIVA	0.01.00	3.000,00		
1121.01.0.7	TAXAS DE INSPEÇÃO, CONTROLE E FISCALIZAÇÃO ATIVA MULTAS	0.01.00	1.000,00		
1122.00.0.0	TAXAS PELA PRESTAÇÃO DE SERVIÇOS	0.000.000	104.000,00		
1122.01.0.0	TAXAS PELA PRESTAÇÃO DE SERVIÇOS EM GERAL	0.000.000	104.000,00		
1122.01.0.1	TAXAS PELA PRESTAÇÃO DE SERVIÇOS EM GERAL - PRINCIPAL	0.01.00	92.000,00		
1122.01.0.2	TAXAS PELA PRESTAÇÃO DE SERVIÇOS EM GERAL - MULTAS E JUROS	0.01.00	1.000,00		
1122.01.0.3	TAXAS PELA PRESTAÇÃO DE SERVIÇOS EM GERAL - DÍVIDA ATIVA	0.01.00	10.000,00		
1122.01.0.7	TAXAS PELA PRESTAÇÃO DE SERVIÇOS EM GERAL - DÍVIDA ATIVA MULTAS	0.01.00	1.000,00		
1130.00.0.0	CONTRIBUIÇÃO DE MELHORIA	0.000.000		440.000,00	
1131.00.0.0	CONTRIBUIÇÃO DE MELHORIA	0.000.000	440.000,00		
1131.51.0.0	CONTRIBUIÇÃO DE MELHORIA PARA EXPANSÃO DA REDE DE ILUMINAÇÃO	0.000.000	440.000,00		
1131.51.0.1	CONTRIB MELHIA EXPANS REDE ILUMIN PUBL CIDADE-PRINCIPAL	0.01.00	440.000,00		
1200.00.0.0	CONTRIBUIÇÕES	0.000.000		3.282.000,00	
1210.00.0.0	CONTRIBUIÇÕES SOCIAIS	0.000.000		3.282.000,00	
1215.00.0.0	CONTRIBUIÇÕES PARA RPVS	0.000.000	3.282.000,00		
1215.01.0.0	CONTRIBUIÇÃO DO SERVIDOR CIVIL	0.000.000	3.280.000,00		
1215.01.1.0	CONTRIB SERVIDOR CIVIL ATIVO	0.000.000	2.615.000,00		
1215.01.1.1	CONTRIB.SERVIDOR CIVIL ATIVO-PRINCIPAL	0.01.00	2.610.000,00		
1215.01.1.2	CONTRIB.SERVIDOR CIVIL ATIVO-MULTAS E JUROS	0.01.00	5.000,00		
1215.01.2.0	CONTRIBUIÇÃO DO SERVIDOR CIVIL INATIVO	0.000.000	640.000,00		
1215.01.2.1	CONTRIB.SERVIDOR CIVIL INATIVO-PRINCIPAL	0.01.00	540.000,00		
1215.01.3.0	CONTRIBUIÇÃO DO SERVIDOR CIVIL - PENSIONISTAS	0.000.000	25.000,00		
1215.01.3.1	CONTRIB.SERVIDOR CIVIL-PENSIONISTAS-PRINCIPAL	0.01.00	25.000,00		
1215.03.0.0	CONTRIBUIÇÃO DO SERVIDOR CIVIL - PARCELAMENTOS	0.000.000	2.000,00		
1215.03.0.1	CONTRIB SERV CIVIL-PARCELAMENTOS-PRINCIPAL	0.01.00	1.000,00		
1215.03.0.2	CONTRIB SERV CIVIL-PARCELAMENTOS-MULTAS E JUROS	0.01.00	1.000,00		
1300.00.0.0	RECEITA PATRIMONIAL	0.000.000		1.907.000,00	
1400.00.0.0	VALORES MODULÁRIOS	0.000.000		1.907.000,00	







# PREFEITURA MUNICIPAL DE JUPI

Rua José Correia Lima, 70 - CNPJ: 10140978/0001-02

Anexo 02

Página 2

Orçamento Programa - Exercício de 2026

## RECEITAS SEGUNDO AS CATEGORIAS ECONOMICAS

Lei: , Data:

Código	Especificação	F.R.	Desdobramento	SubCategoria Fonte	Categoria Econômica
1321.00.0.0	JUROS E CORREÇÕES MONETÁRIAS	0.000.000	1.307.000,00		
1321.01.0.0	REMUNERAÇÃO DE DEPÓSITOS BANCÁRIOS	0.000.000	1.320.000,00		
1321.01.0.1	REMUNERAÇÃO DE DEPÓSITOS BANCÁRIOS - PRINCIPAL	0.01.00	100.000,00		
1321.01.0.1	REMUNERAÇÃO DE DEPÓSITOS BANCÁRIOS - PRINCIPAL	0.01.00	770.000,00		
1321.01.0.1	REMUNERAÇÃO DE DEPÓSITOS BANCÁRIOS - PRINCIPAL	0.01.00	450.000,00		
1321.02.0.0	REMUNERAÇÃO DE DEPÓSITOS ESPECIAIS	0.000.000	117.000,00		
1321.02.0.1	REMUNERAÇÃO DE DEPÓSITOS ESPECIAIS - PRINCIPAL	0.01.00	110.000,00		
1321.02.0.1	REMUNERAÇÃO DE DEPÓSITOS ESPECIAIS - PRINCIPAL	0.01.00	6.000,00		
1321.02.0.1	REMUNERAÇÃO DE DEPÓSITOS ESPECIAIS - PRINCIPAL	0.01.00	1.000,00		
1321.04.0.0	REMUNERAÇÃO RECURSOS RPPS	0.000.000	470.000,00		
1321.04.0.1	REMUNERAÇÃO RECURSOS RPPS-PRINCIPAL	0.01.00	470.000,00		
1800.00.0.0	RECEITA DE SERVIÇOS	0.000.000		50.000,00	
1810.00.0.0	SERVIÇOS ADMINISTRATIVOS E COMERCIAIS GERAIS	0.000.000		50.000,00	
1811.00.0.0	SERVIÇOS ADMINISTRATIVOS E COMERCIAIS GERAIS	0.000.000	50.000,00		
1811.02.0.0	INSCRIÇÃO EM CONCURSOS E PROCESSOS SELETIVOS	0.000.000	50.000,00		
1811.02.0.1	INSC. CONC. PROC. SELETIVOS-PRINCIPAL	0.01.00	50.000,00		
1700.00.0.0	TRANSFERÊNCIAS CORRENTES	0.000.000		109.667.000,00	
1710.00.0.0	TRANSFERÊNCIAS DA UNIÃO E DE SUAS ENTIDADES	0.000.000		75.457.000,00	
1711.00.0.0	TRANSFERÊNCIAS DECORRENTES DE PARTICIPAÇÃO NA RECEITA DA UNIÃO	0.000.000	39.701.000,00		
1711.51.0.0	COTA-PARTE DO FUNDO DE PARTICIPAÇÃO DOS MUNICÍPIOS - FPM	0.000.000	39.700.000,00		
1711.51.1.0	COTA-PARTE DO FUNDO DE PARTICIPAÇÃO DOS MUNICÍPIOS - COTA ME	0.000.000	35.600.000,00		
1711.51.1.1	COTA-PARTE DO FPM - COTA MENSA - PRINCIPAL	0.01.00	35.600.000,00		
1711.51.2.0	COTA-PARTE DO FUNDO DE PARTICIPAÇÃO DOS MUNICÍPIOS - COTAS E	0.000.000	4.100.000,00		
1711.51.2.1	COTA-PARTE DO FPM - COTAS EXTRAORDINÁRIAS - PRINCIPAL	0.01.00	4.100.000,00		
1711.52.0.0	COTA-PARTE DO IMPOSTO SOBRE A PROPRIEDADE TERRITORIAL RURAL	0.000.000	1.000,00		
1711.52.0.1	COTA-PARTE DO IMP. PROPRIED. TERRIT. RURAL - PRINCIPAL	0.01.00	1.000,00		
1712.00.0.0	TRANSF. COMPENS. FINANC. EXPL. RECURSOS NATURAIS	0.000.000	680.000,00		
1712.02.0.0	COTA-PARTE COMPENSAÇÃO FINANCEIRA PRODUÇÃO PETRÓLEO	0.000.000	680.000,00		
1712.02.4.0	COTA-PARTE DO FUNDO ESPECIAL DO PETRÓLEO - FEP	0.000.000	680.000,00		
1712.02.4.1	COTA - PARTE FEP - PRINCIPAL	0.01.00	680.000,00		
1713.00.0.0	TRANSFERÊNCIAS RECURSOS SISTEMA UNICO SAUDE - SUS	0.000.000	13.041.000,00		
1713.50.0.0	TRANSF. SUS-FUNDO A FUNDO - BLOCO DE MANUTENÇÃO	0.000.000	13.041.000,00		
1713.50.1.0	TRANSF. SUS-FUNDO A FUNDO - BLOCO DE MANUTENÇÃO	0.000.000	6.220.000,00		
1713.50.1.1	TRANSF. SUS-BLOCO MANUT. ATEN. PRIMÁRIA-PRINCIPAL	0.05.00	1.500.000,00		
1713.50.1.1	TRANSF. SUS-BLOCO MANUT. ATEN. PRIMÁRIA-PRINCIPAL	0.05.00	6.720.000,00		
1713.50.2.0	TRANSF. SUS- BLOCO MANUTENÇÃO-ATENÇÃO ESPECIALIZADA	0.000.000	2.420.000,00		
1713.50.2.1	TRANSF. SUS-BLOCO MANUT. ATEN. ESPEC. -PRINCIPAL	0.05.00	1.000.000,00		
1713.50.2.1	TRANSF. SUS-BLOCO MANUT. ATEN. ESPEC. -PRINCIPAL	0.05.00	1.420.000,00		
1713.50.3.0	TRANSF. SUS- BLOCO MANUTENÇÃO-VIGILÂNCIA EM SAÚDE	0.000.000	291.000,00		
1713.50.3.1	TRANSF. SUS-BLOCO MANUT-VIGILÂNCIA SAÚDE-PRINCIPAL	0.05.00	291.000,00		
1713.50.4.0	TRANSF. SUS- BLOCO MANUTENÇÃO-ASSISTÊNCIA FARMACÉUTICA	0.000.000	160.000,00		
1713.50.4.1	TRANSF. SUS- BLOCO MANUT. -ASSIST. FARMAC. -PRINCIPAL	0.05.00	160.000,00		
1713.50.5.0	TRANSF. SUS- BLOCO MANUTENÇÃO- GESTÃO DO SUS	0.000.000	1.900.000,00		
1713.50.5.1	TRANSF. SUS- BLOCO MANUT. -GESTÃO SUS-PRINCIPAL	0.05.00	1.900.000,00		
1713.50.9.0	TRANSF. SUS- BLOCO MANUTENÇÃO- OUTROS PROGRAMAS	0.000.000	50.000,00		
1713.50.9.1	TRANSF. SUS-BLOCO MANUT. -OUTROS PROG. -PRINCIPAL	0.05.00	50.000,00		
1714.00.0.0	TRANSF. RECURSOS FUNDO NACIONAL DESENVOLVIMENTO EDUCAÇÃO-FNDE	0.000.000	4.520.000,00		
1714.50.0.0	TRANSFERÊNCIAS DO SALÁRIO-EDUCAÇÃO	0.000.000	2.300.000,00		
1714.50.0.1	TRANSF. SALÁRIO-EDUCAÇÃO- PRINCIPAL	0.05.00	2.300.000,00		
1714.51.0.0	TRANSFERÊNCIAS FNDE- PROG. DIRETO NA ESCOLA - PDE	0.000.000	20.000,00		
1714.51.0.1	TRANSF. FNDE-PROG.DIRETO NA ESCOLA-PDE-PRINCIPAL	0.05.00	20.000,00		
1714.52.0.0	TRANSF. PROGRAMA NACIONAL ALIMENTAÇÃO ESCOLA- PNAE	0.000.000	900.000,00		
1714.52.0.1	TRANSF. PROG. NAC. ALIMENT. ESCOLA-PNAE-PRINCIPAL	0.05.00	900.000,00		
1714.53.0.0	TRANSF. PROG. NACIONAL APOIO TRANSPORTE DO ESCOLAR - PNATE	0.000.000	300.000,00		
1714.54.0.1	TRANSF. PROG. NAC. TRANSF. FARMAC. -PRINCIPAL	0.05.00	300.000,00		



PORTAL DA TRANSPARENCIA

<http://cloud-it-solucoes.inf.br/transparenciaMunicipal/download/13-20251231110638.pdf>

assinado por: iduser 452



Orçamento Programa - Exercício de 2026

RECEITAS SEGUNDO AS CATEGORIAS ECONOMICAS

Lei: Data:

Código	Especificação	F.R.	Desdobramento	SubCategoria Fonte	Categoria Econômica
1714.99.0.0	AL OUTRAS TRANSF DIRETAS FUNDO NACIONAL DESENV EDUCACAO-FNDE	0.000.000	1.000.000,00		
1714.99.0.1	OUTRAS TRANSF-FNDE-PRINCIPAL	0.05.00	1.000.000,00		
1715.00.0.0	TRANSFERÊNCIAS COMPLEMENTAÇÃO DA UNÃO FUNDEB	0.000.000	16.700.000,00		
1715.50.0.0	TRANSFERÊNCIAS COMPLEMENTAÇÃO UNÃO FUNDEB-VAAT	0.000.000	11.600.000,00		
1715.50.0.1	TRANSF.COMP UNÃO FUNDEB-VAAT-PRINCIPAL	0.05.00	11.600.000,00		
1715.61.0.0	TRANSFERÊNCIAS COMPLEMENTAÇÃO UNÃO FUNDEB-VAAF	0.000.000	5.000.000,00		
1715.61.0.1	TRANSF.COMP UNÃO FUNDEB-VAAF-PRINCIPAL	0.05.00	5.000.000,00		
1715.62.0.0	TRANSFERÊNCIAS COMPLEMENTAÇÃO UNÃO FUNDEB-VAAR	0.000.000	100.000,00		
1715.62.0.1	TRANSF.COMP UNÃO FUNDEB-VAAR-PRINCIPAL	0.05.00	100.000,00		
1716.00.0.0	TRANSF.RECURSOS FUNDO NACIONAL ASSISTÊNCIA SOCIAL-FNAS	0.000.000	555.000,00		
1716.50.0.0	TRANSF.RECURSOS FUNDO NACIONAL ASSISTÊNCIA SOCIAL-FNAS	0.000.000	555.000,00		
1716.50.0.1	TRANSF.RECURS-FNAS-PRINCIPAL	0.05.00	260.000,00		
1716.50.0.1	TRANSF.RECUR-FNAS-PRINCIPAL	0.05.00	295.000,00		
1717.00.0.0	TRANSFERÊNCIAS DE CONVÊNIOS DA UNÃO E DE SUAS ENTIDADES	0.000.000	80.000,00		
1717.50.0.0	TRANSF.CONV UNÃO SISTEMA ÚNICO SAÚDE-SUS	0.000.000	10.000,00		
1717.50.0.1	TRANSF.CONV UNÃO-SUS-PRINCIPAL	0.05.00	10.000,00		
1717.51.0.0	TRANSF.CONVÊNIOS UNÃO PROGRAMAS DE EDUCAÇÃO	0.000.000	10.000,00		
1717.51.0.1	TRANSF.CONV UNÃO-PROGR.EDUC-PRINCIPAL	0.05.00	10.000,00		
1717.52.0.0	TRANSF.CONVÊNIOS UNÃO PROGRAMAS ASSISTENCIA SOCIAL	0.000.000	10.000,00		
1717.52.0.1	TRANSF.CONV UNÃO PROGR.ASSIST.SOCIAL-PRINCIPAL	0.05.00	10.000,00		
1717.99.0.0	OUTRAS TRANSF.CONVÊNIOS UNÃO ENTIDADES	0.000.000	50.000,00		
1717.99.0.1	OUTRAS TRANSF.CONV UNÃO ENTIDADES-PRINCIPAL	0.05.00	50.000,00		
1719.00.0.0	OUTRAS TRANSFERÊNCIAS RECURSOS UNÃO E DE SUAS ENTIDADES	0.000.000	180.000,00		
1719.80.0.0	TRANSFERÊNCIAS ALDIR BLANC LEI Nº 14.396/2022	0.000.000	150.000,00		
1719.80.0.1	TRANSF.ALDIR BLANC LEI Nº 14.396/2022-PRINCIPAL	0.01.00	150.000,00		
1719.99.0.0	OUTRAS TRANSF.RECURSOS UNÃO ENTIDADES	0.000.000	30.000,00		
1719.99.0.1	OUTRAS TRANSF.RECURS UNÃO ENTID-PRINCIPAL	0.01.00	30.000,00		
1720.00.0.0	TRANSFERÊNCIAS ESTADOS DISTRITO FEDERAL E DE SUAS ENTIDADES	0.000.000		13.010.000,00	
1721.00.0.0	PARTICIPAÇÃO NA RECEITA DOS ESTADOS E DISTRITO FEDERAL	0.000.000	11.675.000,00		
1721.00.0.0	COTA-PARTE DO ICMS	0.000.000	9.200.000,00		
1721.50.0.1	COTA-PARTE DO ICMS - PRINCIPAL	0.01.00	9.200.000,00		
1721.51.0.0	COTA-PARTE DO IPVA	0.000.000	2.250.000,00		
1721.51.0.1	COTA-PARTE DO IPVA - PRINCIPAL	0.01.00	2.250.000,00		
1721.52.0.0	COTA-PARTE DO IPI - MUNICÍPIOS	0.000.000	200.000,00		
1721.52.0.1	COTA-PARTE DO IPI - MUNICÍPIOS - PRINCIPAL	0.01.00	200.000,00		
1721.53.0.0	COTA-PARTE CONTRIBUIÇÃO INTERVENÇÃO DOMÍNIO ECONÔMICO	0.000.000	25.000,00		
1721.53.0.1	COTA-PARTE-CIDE-PRINCIPAL	0.01.00	25.000,00		
1723.00.0.0	TRANSFERÊNCIAS RECURSOS SISTEMA ÚNICO SAÚDE - SUS	0.000.000	10.000,00		
1723.50.0.0	TRANSFERÊNCIAS RECURSOS SISTEMA ÚNICO SAÚDE - SUS	0.000.000	10.000,00		
1723.50.0.1	TRANSF.RECURSOS-SUS-PRINCIPAL	0.05.00	10.000,00		
1724.00.0.0	TRANSF.CONVÊNIOS ESTADOS E DE ENTIDADES	0.000.000	130.000,00		
1724.50.0.0	TRANSF.CONV.ESTADOS E DE PARA SUS	0.000.000	130.000,00		
1724.50.0.1	TRANSF.CONV.ESTADOS E DE PARA SUS-PRINCIPAL	0.02.00	130.000,00		
1729.00.0.0	OUTRAS TRANSFERÊNCIAS DOS ESTADOS E DISTRITO FEDERAL	0.000.000	1.195.000,00		
1729.51.0.0	TRANSFERÊNCIAS DE ESTADOS DESTINADAS À ASSISTÊNCIA SOCIAL	0.000.000	320.900,00		
1729.51.0.1	TRANSF.ESTADOS-ASSIST.SOCIAL-PRINCIPAL	0.02.00	320.900,00		
1729.52.0.0	TRANSF.RECURSOS PROGRAMAS DE EDUCAÇÃO	0.000.000	850.000,00		
1729.52.0.1	TRANSF.RECURSOS PROGR.EDUCAÇÃO-PRINCIPAL	0.02.00	850.000,00		
1729.99.0.0	OUTRAS TRANSFERÊNCIAS DOS ESTADOS E DE	0.000.000	25.000,00		
1729.99.0.1	OUTRAS TRANSF.ESTADOS E DE-PRINCIPAL	0.02.00	25.000,00		
1750.00.0.0	TRANSFERÊNCIAS DE OUTRAS INSTITUIÇÕES PÚBLICAS	0.000.000		21.200.000,00	
1751.00.0.0	TRANSF.RECURSOS FUNDO MANUTENÇÃO DESENVOL.EDUCAÇÃO-FUNDES	0.000.000	21.200.000,00		
1751.50.0.0	TRANSF.RECURSOS FUNDO MANUTENÇÃO DESENVOL.EDUCAÇÃO-FUNDES	0.000.000	21.200.000,00		
1751.50.0.1	TRANSF.RECURSOS-FUNDES-PRINCIPAL	0.05.00	21.200.000,00		
1900.00.0.0	OUTRAS RECEITAS CORRENTES	0.000.000		280.000,00	
1920.00.0.0	INDENIZAÇÕES, RESTITUIÇÕES E RESSARCIMENTOS	0.000.000		20.000,00	
1922.00.0.0	RESTITUIÇÕES				



**PREFEITURA MUNICIPAL DE JUPI**

Rua José Correia Lima, 70 - CNPJ:10140978/0001-02

Anexo 02

Página 4

Orçamento Programa - Exercício de 2025

**RECEITAS SEGUNDO AS CATEGORIAS ECONOMICAS**

Lei, Data:

Código	Especificação	F.R.	Desdobramento	SubCategoria Fonte	Categoria Econômica
1022.00.0.0	OUTRAS RESTITUIÇÕES	0.000.000	20.000,00		
1022.00.0.1	OUTRAS RESTITUIÇÕES - PRINCIPAL	0.000.000	20.000,00		
1022.00.0.1	OUTRAS RESTITUIÇÕES - PRINCIPAL	0.01.00	5.000,00		
1022.00.0.1	OUTRAS RESTITUIÇÕES - PRINCIPAL	0.01.00	5.000,00		
1022.00.0.1	OUTRAS RESTITUIÇÕES - PRINCIPAL	0.01.00	5.000,00		
1022.00.0.1	OUTRAS RESTITUIÇÕES - PRINCIPAL	0.01.00	5.000,00		
1000.00.0.0	DEMAIS RECEITAS CORRENTES	0.000.000		260.000,00	
1000.00.0.0	OUTRAS RECEITAS CORRENTES	0.000.000	260.000,00		
1000.00.0.0	COMPENSAÇÕES FINANCEIRAS ENTRE OS REGIMES DE PREVIDÊNCIA	0.000.000	260.000,00		
1000.00.0.1	COMPENSAÇÃO ENTRE REGIMES PREVID - PRINCIPAL	0.01.00	250.000,00		
1000.00.0.2	COMPENSAÇÃO ENTRE REGIMES PREVID - MULTAS JUNTAS	0.01.00	10.000,00		
2000.00.0.0	RECEITAS DE CAPITAL	0.000.000			21.305.000,00
2100.00.0.0	OPERAÇÕES DE CRÉDITO	0.000.000		100.000,00	
2110.00.0.0	OPERAÇÕES DE CRÉDITO - MERCADO INTERNO	0.000.000		100.000,00	
2110.00.0.0	OUTRAS OPERAÇÕES DE CRÉDITO - MERCADO INTERNO	0.000.000	100.000,00		
2110.00.0.0	OUTRAS OPERAÇÕES DE CRÉDITO - MERCADO INTERNO	0.000.000	100.000,00		
2110.00.0.1	OUTRAS OP. CRÉDITO-MERCADO INTERNO-PRINCIPAL	0.01.00	100.000,00		
2200.00.0.0	ALIENAÇÃO DE BENS	0.000.000		100.000,00	
2210.00.0.0	ALIENAÇÃO DE BENS MÓVEIS	0.000.000		100.000,00	
2213.00.0.0	ALIENAÇÃO DE BENS MÓVEIS E SEMOVENTES	0.000.000	100.000,00		
2213.01.0.0	ALIENAÇÃO DE BENS MÓVEIS E SEMOVENTES	0.000.000	100.000,00		
2213.01.0.1	ALIE. BENS MÓVEIS E SEMOVENTES-PRINCIPAL	0.01.00	100.000,00		
2400.00.0.0	TRANSFERÊNCIAS DE CAPITAL	0.000.000		21.105.000,00	
2410.00.0.0	TRANSFERÊNCIAS DA UNÃO E DE SUAS ENTIDADES	0.000.000		20.500.000,00	
2411.00.0.0	TRANSFERÊNCIAS DE RECURSOS DO SISTEMA ÚNICO DE SAÚDE - SUS	0.000.000	2.000.000,00		
2411.01.0.0	TRANSF. RECURSOS-SUS-FUNDO A FUNDO - BLOCO DE ESTRUTURAÇÃO	0.000.000	2.000.000,00		
2411.01.1.0	TRANSF. SUS-BLOCO ESTRUTURAÇÃO-ATENÇÃO PRIMÁRIA	0.000.000	1.000.000,00		
2411.01.1.1	TRANSF. SUS-BLOCO	0.05.00	1.000.000,00		
2411.01.2.0	ESTRUT. ATEN. PRIMÁRIA-PRINCIPAL	0.000.000	1.000.000,00		
2411.01.2.1	TRANSF. SUS-BLOCO ESTRUTURAÇÃO-ATENÇÃO ESPECIALIZADA	0.000.000	1.000.000,00		
2411.01.2.2	TRANSF. SUS-BLOCO	0.05.00	1.000.000,00		
2412.00.0.0	ESTRUT. ATEN. ESPECIALIZADA-PRINCIPAL	0.000.000	1.000.000,00		
2412.00.0.0	TRANSF. RECUR. FUNDO NACIONAL DESENVOLVIMENTO EDUCAÇÃO-FNDE	0.000.000	1.000.000,00		
2412.50.0.0	TRANSF. RECUR. PROGRAMAS EDUCAÇÃO	0.000.000	1.000.000,00		
2412.50.0.0	OUTRAS TRANSFERÊNCIAS DESTINADAS A PROGRAMAS DE EDUCAÇÃO	0.000.000	1.000.000,00		
2412.50.5.1	OUTRAS TRANSF. PROGR. EDUCAÇÃO-PRINCIPAL	0.05.00	1.000.000,00		
2414.00.0.0	TRANSFERÊNCIAS DE CONVÊNIOS DA UNÃO E DE SUAS ENTIDADES	0.000.000	15.500.000,00		
2414.00.0.0	TRANSF. CONV. UNÃO PARA O SUS	0.000.000	50.000,00		
2414.50.0.1	TRANSF. CONV. UNÃO PARA O SUS-PRINCIPAL	0.05.00	50.000,00		
2414.51.0.0	TRANSF. CONV. UNÃO PROGRAMAS EDUCAÇÃO	0.000.000	950.000,00		
2414.51.0.1	TRANSF. CONV. UNÃO PROGR. EDUCAÇÃO-PRINCIPAL	0.05.00	950.000,00		
2414.52.0.0	TRANSF. CONV. UNÃO PROGRAMAS DE SANEAMENTO BÁSICO	0.000.000	150.000,00		
2414.52.0.1	TRANSF. CONV. UNÃO	0.05.00	150.000,00		
2414.52.0.1	PROGR. SANEAM. BÁSICO-PRINCIPAL	0.000.000	14.350.000,00		
2414.99.0.0	OUTRAS TRANSFERÊNCIAS CONVÊNIOS UNÃO E DE SUAS ENTIDADES	0.000.000	11.300.000,00		
2414.99.0.1	OUTRAS TRANSF. CONV. UNÃO SUAS ENTID. -PRINCIPAL	0.05.00	50.000,00		
2414.99.0.1	OUTRAS TRANSF. CONV. UNÃO SUAS ENTID. -PRINCIPAL	0.05.00	3.000.000,00		
2419.00.0.0	OUTRAS TRANSF. RECURSOS UNÃO E DE SUAS ENTIDADES	0.000.000	2.000.000,00		
2419.01.0.0	TRANSFERÊNCIA ESPECIAL DA UNÃO	0.000.000	2.000.000,00		
2419.01.0.1	TRANSF. ESPECIAL UNÃO-PRINCIPAL	0.05.00	2.000.000,00		
2420.00.0.0	TRANSF. ESTADOS E DO DISTRITO FEDERAL E DE SUAS ENTIDADES	0.000.000		505.000,00	
2422.00.0.0	TRANSF. CONVÊNIOS ESTADOS E DF E DE SUAS ENTIDADES	0.000.000	105.000,00		
2422.00.0.0	OUTRAS TRANSF. CONV. ESTADOS E DF E DE SUAS ENTIDADES	0.000.000	105.000,00		
2422.00.0.1	OUTRAS TRANSF. CONV. ESTADOS SUAS ENTID. -PRINCIPAL	0.02.00	50.000,00		
2422.00.0.1	OUTRAS TRANSF. CONV. ESTADOS SUAS ENTID. -PRINCIPAL	0.02.00	50.000,00		
2422.00.0.1	OUTRAS TRANSF. CONV. ESTADOS SUAS ENTID. -PRINCIPAL	0.02.00	5.000,00		
2429.00.0.0	OUTRAS TRANSFERÊNCIAS DE RECURSOS DOS ESTADOS	0.000.000	500.000,00		
2429.00.0.0	OUTRAS TRANSFERÊNCIAS DE RECURSOS DOS ESTADOS	0.000.000	500.000,00		
2429.00.0.1	OUTRAS TRANSF. RECURSOS ESTADOS-PRINCIPAL	0.02.00	500.000,00		
9999.00.0.0	(R) DEBENEFICÍO DA RECEITA	0.000.000			-9.400.200,00





PREFEITURA MUNICIPAL DE JUPI

Rua José Correia Lima, 70 - CNPJ:10140978/0001-02

Anexo 02

Página 5

Orçamento Programa - Exercício de 2026

RECEITAS SEGUNDO AS CATEGORIAS ECONOMICAS

Lei: , Data:

Código	Especificação	F.R.	Desdobramento	SubCategoria Fonte	Categoria Econômica
9500.00.0.0	(R) DEDUÇÕES DO FUNDES	0.000.000		-9.450.200,00	
9510.00.0.0	(R) DEDUÇÕES DO FUNDES	0.000.000	-9.450.200,00		
9510.00.0.0	(R) DEDUÇÕES DO FUNDES	0.000.000		-9.450.200,00	
9510.00.0.0	(R) DEDUÇÕES DO FUNDES	0.01.00	-9.450.200,00		
Total das Receitas (exceto Intra-Orçamentárias)					

7000.00.0.0	RECEITAS CORRENTES (INTRA)	0.000.000			12.030.000,00
7200.00.0.0	CONTRIBUIÇÕES (INTRA)	0.000.000		12.030.000,00	
7210.00.0.0	CONTRIBUIÇÕES SOCIAIS (INTRA)	0.000.000		12.030.000,00	
7215.00.0.0	CONTRIBUIÇÕES RPPS - (INTRA)	0.000.000	12.030.000,00		
7215.02.0.0	CONTRIBUIÇÃO PATRONAL - SERVIDOR CIVIL (IN	0.000.000	11.770.000,00		
7215.02.1.0	CONTRIBUIÇÃO PATRONAL - SERVIDOR CIVIL AT	0.000.000	11.770.000,00		
7215.02.1.1	CONTRIBUIÇÃO PATRONAL - SERVIDOR CIVIL AT	0.01.00	11.760.000,00		
7215.02.1.2	CONTRIBUIÇÃO PATRONAL - SERVIDOR CIVIL AT	0.01.00	10.000,00		
7215.51.0.0	CONTRIBUIÇÃO PATRONAL - PARCELAMENTOS (	0.000.000	260.000,00		
7215.51.1.0	CONTRIB.PATRONAL-SERVIDOR CIVIL ATIVO-PAR	0.000.000	260.000,00		
7215.51.1.1	CONTRIB.PATR.SERV.CIVIL ATIVO-PARC.-PRINCIP	0.01.00	250.000,00		
7215.51.1.2	CONTRIB.PATR.SERV.CIVIL ATIVO-PARC.-MULTA	0.01.00	10.000,00		
Total das Receitas (Intra-Orçamentárias)					12.030.000,00

TOTALIZAÇÃO DAS RECEITAS POR CATEGORIA ECONOMICA

RECEITA CORRENTE

RECEITA DE CAPITAL

21.305.000,00

Total Geral das Receitas



*[Handwritten signature]*





## PREFEITURA MUNICIPAL DE JUPI

Rua José Correia Lima, 70 - CNPJ: 10140978/0001-02

Orçamento Programa - Exercício de 2026

Anexo 02

Página 1

Lei: , Data:

## NATUREZA DA DESPESA - CONSOLIDAÇÃO GERAL

Código	Especificação	Elemento	Modalidade	Grupo	Categoria Econômica
30.00.00	DESPESAS CORRENTES				
31.00.00	PESSOAL E			62.054.700,00	
31.90.00	APLICAÇÕES DIRETAS		54.495.700,00		
31.90.01	APOSENTADORIAS, RESERVA REMUNERADA E REFORMAS	10.600.000,00			
31.90.03	PENSÕES	1.050.000,00			
31.90.04	CONTRATAÇÃO POR TEMPO DETERMINADO	7.911.800,00			
31.90.11	VENCIMENTOS E VANTAGENS FIXAS - PESSOAL CIVIL	24.854.000,00			
31.90.13	OBRIGAÇÕES PATRONAIS	1.863.000,00			
31.90.16	OUTRAS DESPESAS VARIÁVEIS - PESSOAL CIVIL	257.900,00			
31.90.91	SENTENÇAS JUDICIAIS	64.000,00			
31.90.92	DESPESAS DE EXERCÍCIOS ANTERIORES	40.000,00			
31.90.94	INDENIZAÇÕES E RESTITUIÇÕES TRABALHISTAS	8.012.000,00			
31.90.95	RESSARCIMENTO DE DESPESAS DE PESSOAL REQUISITADO	3.000,00			
31.91.00	APLICAÇÕES DIRETAS- INTRA-ORÇAMENTÁRIAS		7.559.000,00		
31.91.13	OBRIGAÇÕES PATRONAIS	7.559.000,00			
32.00.00	JUROS E ENCARGOS			102.500,00	
32.90.00	APLICAÇÕES DIRETAS		13.200,00		
32.90.21	JUROS SOBRE A DÍVIDA POR CONTRATO	13.200,00			
32.91.00	APLICAÇÕES DIRETAS- INTRA-ORÇAMENTÁRIAS		89.300,00		
32.91.21	JUROS SOBRE A DÍVIDA POR CONTRATO	33.000,00			
32.91.22	OUTROS ENCARGOS	56.300,00			
33.00.00	OUTRAS DESPESAS CORRENTES			54.946.400,00	
	TRANSFERÊNCIAS A INSTITUIÇÕES PRIVADAS SEM FINS LUCRATIVOS		2.000,00		
	SUBVENÇÕES SOCIAIS	2.000,00			
	TRANSFERÊNCIA A CONSÓRCIOS PÚBLICOS		42.000,00		
	RATEIO PELA PARTICIPAÇÃO EM CONSÓRCIO PÚBLICO	42.000,00			
	Execução Orçamentária Delegada e Consórcios Públicos		4.500.000,00		
	OUTROS SERVIÇOS DE TERCEIROS - PESSOA JURÍDICA	4.600.000,00			
	APLICAÇÕES DIRETAS		45.336.400,00		
33.90.06	OUTROS BENEFÍCIOS ASSISTENCIAIS DO SERVIDOR E DO MILITAR	134.500,00			
33.90.14	DIÁRIAS - CIVIL	467.700,00			
33.90.30	MATERIAL DE CONSUMO	10.768.200,00			
33.90.31	PRÊMIAÇÕES CULTURAIS, ARTÍSTICAS, CIENTÍFICAS, DESPORTIVAS E	232.500,00			
33.90.32	MATERIAL, BEM OU SERVIÇO PARA DISTRIBUIÇÃO GRATUITA	1.928.100,00			
33.90.33	PASSAGENS E DESPESAS COM LOCOMOÇÃO	56.700,00			
33.90.35	SERVIÇOS DE CONSULTORIA	1.030.000,00			
33.90.36	OUTROS SERVIÇOS DE TERCEIROS - PESSOA FÍSICA	4.657.300,00			
33.90.39	OUTROS SERVIÇOS DE TERCEIROS - PESSOA JURÍDICA	23.934.700,00			
33.90.40	SERVIÇOS DE TECNOLOGIA DA INFORMAÇÃO E COMUNICAÇÃO - PJ	85.000,00			
33.90.41	CONTRIBUIÇÕES	397.000,00			
33.90.47	OBRIGAÇÕES TRIBUTÁRIAS E CONTRIBUTIVAS	1.147.000,00			
33.90.48	OUTROS AUXÍLIOS FINANCEIROS A PESSOA FÍSICA	146.000,00			
33.90.91	SENTENÇAS JUDICIAIS	46.000,00			
33.90.92	DESPESAS DE EXERCÍCIOS ANTERIORES	155.500,00			
33.90.93	INDENIZAÇÕES E RESTITUIÇÕES	149.800,00			
33.91.00	APLICAÇÕES DIRETAS- INTRA-ORÇAMENTÁRIAS		4.846.000,00		
33.91.97	APORTE PARA COBERTURA DO DÉFICIT ATUARIAL DO RPPS	4.846.000,00			
40.00.00	DESPESAS DE CAPITAL				25.266.400,00
44.00.00	INVESTIMENTOS			23.394.400,00	
44.90.00	APLICAÇÕES DIRETAS		23.394.400,00		
44.90.51	OBRAS E INSTALAÇÕES	17.215.000,00			
44.90.52	EQUIPAMENTOS E MATERIAL PERMANENTE	5.775.000,00			
44.90.51	AQUISIÇÃO DE IMÓVEIS	383.500,00			
46.00.00	AMORTIZAÇÃO DA DÍVIDA			1.872.000,00	
46.90.00	APLICAÇÕES DIRETAS		1.802.000,00		
46.90.71	PRINCIPAL DA DÍVIDA CONTRATUAL RESGATADA	1.802.000,00			
46.91.00	APLICAÇÕES DIRETAS- INTRA-ORÇAMENTÁRIAS		70.000,00		
46.91.71	PRINCIPAL DA DÍVIDA CONTRATUAL RESGATADA	70.000,00			
90.00.00	RESERVA DE CONTINGÊNCIA				1.070.000,00
99.00.00	RESERVA DE CONTINGÊNCIA			1.070.000,00	
99.99.00	A DEFINIR		1.070.000,00		
99.99.99	A CLASSIFICAR	1.070.000,00			
TOTAL					



# PREFEITURA MUNICIPAL DE JUPI

Rua José Correia Lima, 70 - CNPJ:10140978/0001-02

Orçamento Programa - Exercício de 2025

Anexo 02

Página 1

Lei: Data:

NATUREZA

01 - PODER LEGISLATIVO						
Código	Especificação	FR	Elemento	Modalidade	Grupo	Categoria Econômica
3.0.00.00	DESPESAS CORRENTES	0.000.000				3.733.600,00
3.1.00.00	PESSOAL E ENCARGOS SOC	0.000.000			2.745.000,00	
3.1.90.00	APLICAÇÕES DIRETAS	0.000.000		2.595.000,00		
3.1.90.04	CONTRATAÇÃO POR TEMPO DETERMINADO	0.01.00	100.000,00			
3.1.90.11	VENCIMENTOS E VANTAGENS FIXAS - PESSOAL CIVIL	0.01.00	2.105.000,00			
3.1.90.12	OBRIGAÇÕES PATRONAIS	0.01.00	235.000,00			
3.1.90.91	SENTENÇAS JUDICIAIS	0.01.00	5.000,00			
3.1.90.94	INDENIZAÇÕES E RESTITUIÇÕES TRABALHISTAS	0.01.00	150.000,00			
3.1.91.00	APLICAÇÕES DIRETAS-INTRA-ORÇAMENTÁRIAS	0.000.000		150.000,00		
3.1.91.12	OBRIGAÇÕES PATRONAIS	0.01.00	150.000,00			
3.2.00.00	JUROS E ENCARGOS DA	0.000.000			2.000,00	
00	APLICAÇÕES DIRETAS	0.000.000		2.000,00		
01	JUROS SOBRE A DÍVIDA POR CONTRATO	0.01.00	3.000,00			
00	OUTRAS DESPESAS CORRENTES	0.000.000			398.000,00	
00	APLICAÇÕES DIRETAS	0.000.000		398.000,00		
3.3.90.00	OUTROS BENEFÍCIOS ASSISTENCIAIS DO SERVIDOR E DO MILITAR	0.01.00	5.000,00			
3.3.90.14	DIÁRIAS - CIVIL	0.01.00	55.000,00			
3.3.90.30	MATERIAL DE CONSUMO	0.01.00	72.000,00			
3.3.90.33	PASSAGENS E DESPESAS COM LOCOMOÇÃO	0.01.00	5.000,00			
3.3.90.35	SERVIÇOS DE CONSULTORIA	0.01.00	175.000,00			
3.3.90.38	OUTROS SERVIÇOS DE TERCEIROS - PESSOA FÍSICA	0.01.00	75.000,00			
3.3.90.39	OUTROS SERVIÇOS DE TERCEIROS - PESSOA JURÍDICA	0.01.00	374.000,00			
3.3.90.40	SERVIÇOS DE TECNOLOGIA DA INFORMAÇÃO E COMUNICAÇÃO	0.01.00	50.000,00			
3.3.90.47	OBRIGAÇÕES TRIBUTÁRIAS E CONTRIBUTIVAS	0.01.00	32.000,00			
3.3.90.91	SENTENÇAS JUDICIAIS	0.01.00	5.000,00			
3.3.90.92	DESPESAS DE EXERCÍCIOS ANTERIORES	0.01.00	15.000,00			
3.3.90.93	INDENIZAÇÕES E RESTITUIÇÕES	0.01.00	124.000,00			
4.0.00.00	DESPESAS DE CAPITAL	0.000.000				272.000,00
4.4.00.00	INVESTIMENTOS	0.000.000			270.000,00	
4.4.90.00	APLICAÇÕES DIRETAS	0.000.000		270.000,00		
4.4.90.51	OBRAS E INSTALAÇÕES	0.01.00	70.000,00			
4.4.90.52	EQUIPAMENTOS E MATERIAL PERMANENTE	0.01.00	200.000,00			
4.5.00.00	AMORTIZAÇÃO DA DÍVIDA	0.000.000			2.000,00	
4.5.90.00	APLICAÇÕES DIRETAS	0.000.000		2.000,00		
4.5.90.71	PRINCIPAL DA DÍVIDA CONTRATUAL RESGATADA	0.01.00	2.000,00			
TOTAL						4.005.000,00

*[Assinatura]*





# PREFEITURA MUNICIPAL DE JUPI

Rua José Correia Lima, 70 - CNPJ: 10140578/0001-02

Orçamento Programa - Exercício de 2026

Anexo 02

Página 2

Lei, Data:

NATUREZA

PODER: ORGÃO:		02 - PODER EXECUTIVO				
Código	Especificação	F.R.	Elemento	Modalidade	Grupo	Categoria Econômica
3.0.00.00	DESPESAS CORRENTES	0.000.000				2.135.000,00
3.1.00.00	PESSOAL E ENC.	0.000.000			1.399.000,00	
3.1.00.00	APLICAÇÕES DIRETAS	0.000.000		1.274.000,00		
3.1.90.04	CONTRATAÇÃO POR TEMPO DETERMINADO	0.01.00	3.000,00			
3.1.90.11	VENCIMENTOS E VANTAGENS FIXAS - PESSOAL CIVIL	0.01.00	100.000,00			
3.1.90.11	VENCIMENTOS E VANTAGENS FIXAS - PESSOAL CIVIL	0.01.00	890.000,00			
3.1.90.13	OBRIGAÇÕES PATRONAIS	0.01.00	1.000,00			
3.1.90.18	OUTRAS DESPESAS VARIÁVEIS - PESSOAL CIVIL	0.01.00	12.000,00			
3.1.90.94	INDENIZAÇÕES E RESTITUIÇÕES TRABALHISTAS	0.01.00	200.000,00			
3.1.91.00	APLICAÇÕES DIRETAS - INTRA-ORÇAMENTÁRIAS	0.000.000		125.000,00		
3.1.91.13	OBRIGAÇÕES PATRONAIS	0.01.00	25.000,00			
13	OBRIGAÇÕES PATRONAIS	0.01.00	100.000,00			
00	OUTRAS DESPESAS CORRENTES	0.000.000			730.000,00	
00	APLICAÇÕES DIRETAS	0.000.000		562.000,00		
14	DIÁRIAS - CIVIL	0.01.00	41.000,00			
3.3.90.30	MATERIAL DE CONSUMO	0.01.00	207.000,00			
3.3.90.33	PASSAGENS E DESPESAS COM LOCOMOÇÃO	0.01.00	31.000,00			
3.3.90.35	SERVIÇOS DE CONSULTORIA	0.01.00	20.000,00			
3.3.90.39	OUTROS SERVIÇOS DE TERCEIROS - PESSOA FÍSICA	0.01.00	50.000,00			
3.3.90.39	OUTROS SERVIÇOS DE TERCEIROS - PESSOA JURÍDICA	0.01.00	145.000,00			
3.3.90.41	CONTRIBUIÇÕES	0.01.00	90.000,00			
3.3.90.47	OBRIGAÇÕES TRIBUTÁRIAS E CONTRIBUTIVAS	0.01.00	2.000,00			
3.3.90.47	OBRIGAÇÕES TRIBUTÁRIAS E CONTRIBUTIVAS	0.01.00	0.000,00			
3.3.91.00	APLICAÇÕES DIRETAS - INTRA-ORÇAMENTÁRIAS	0.000.000		104.000,00		
3.3.91.97	APORTE PARA COBERTURA DO DÉFICIT ATUARIAL DO RPPS	0.01.00	34.000,00			
3.3.91.97	APORTE PARA COBERTURA DO DÉFICIT ATUARIAL DO RPPS	0.01.00	120.000,00			
4.0.00.00	DESPESAS DE CAPITAL	0.000.000				35.000,00
4.4.00.00	INVESTIMENTOS	0.000.000			35.000,00	
4.4.90.00	APLICAÇÕES DIRETAS	0.000.000		35.000,00		
4.4.90.52	EQUIPAMENTOS E MATERIAL PERMANENTE	0.01.00	35.000,00			
TOTAL						2.170.000,00



PORTAL DA TRANSPARENCIA

<http://cloud-it-solucoes.inf.br/transparenciaMunicipal/download/13-20251231110638.pdf>

assinado por: idUser:452

*[Handwritten signature]*





NATUREZA [REDACTED]

PODER ORGÃO	02- PODER EXECUTIVO [REDACTED] ST. E COMUNICAÇÃO					
Código	Especificação	F.R.	Elemento	Modalidade	Grupo	Categoria Econômica
2.0.09.00	DESPESAS CORRENTES	0.000.000				217.400,00
3.1.09.00	PESSOAL E ENCARGOS SOCIAIS	0.000.000			170.000,00	
3.1.90.00	APLICAÇÕES DIRETAS	0.000.000		140.000,00		
3.1.90.11	VENCIMENTOS E VANTAGENS FIXAS - PESSOAL CIVIL	0.01.00	130.000,00			
3.1.90.18	OUTRAS DESPESAS VARIÁVEIS - PESSOAL CIVIL	0.01.00	3.000,00			
3.1.90.94	INDENIZAÇÕES E RESTITUIÇÕES TRABALHISTAS	0.01.00	10.000,00			
3.1.91.00	APLICAÇÕES DIRETAS- INTRA-ORÇAMENTÁRIAS	0.000.000		22.000,00		
3.1.91.13	OBRIGAÇÕES PATRONAIS	0.01.00	22.000,00			
3.3.00.00	OUTRAS DESPESAS CORRENTES	0.000.000			47.400,00	
3.3.90.00	APLICAÇÕES DIRETAS	0.000.000		17.400,00		
3.3.90.08	OUTROS BENEFÍCIOS ASSISTENCIAIS DO SERVIDOR E DO MILITAR	0.01.00	2.000,00			
3.3.90.14	DIÁRIAS - CIVIL	0.01.00	7.000,00			
3.3.90.15	MATERIAL DE CONSUMO	0.01.00	3.400,00			
3.3.90.16	OUTROS SERVIÇOS DE TERCEIROS - PESSOA FÍSICA	0.01.00	2.400,00			
3.3.90.17	OUTROS SERVIÇOS DE TERCEIROS - PESSOA JURÍDICA	0.01.00	2.600,00			
3.3.90.47	OBRIGAÇÕES TRIBUTÁRIAS E CONTRIBUTIVAS	0.01.00	1.000,00			
3.3.91.00	APLICAÇÕES DIRETAS- INTRA-ORÇAMENTÁRIAS	0.000.000		30.000,00		
3.3.91.97	APORTE PARA COBERTURA DO DÉFICIT ATUARIAL DO RPPS	0.01.00	30.000,00			
4.0.00.00	DESPESAS DE CAPITAL	0.000.000				2.600,00
4.4.00.00	INVESTIMENTOS	0.000.000			2.600,00	
4.4.90.00	APLICAÇÕES DIRETAS	0.000.000		2.600,00		
4.4.90.32	EQUIPAMENTOS E MATERIAL PERMANENTE	0.01.00	2.600,00			
TOTAL						220.000,00



*[Handwritten signature]*



PREFEITURA MUNICIPAL DE JUPI

Rua José Correia Lima, 70 - CNPJ: 10140575/0001-02

Orçamento Programa - Exercício de 2025

Anexo 02

Página 4

Lei: Data:

NATUREZA

02 PODER EXECUTIVO						
E INTERNO						
Código	Especificação	F.R.	Elemento	Modalidade	Grupo	Categoria Econômica
3.0.00.00	DESPESAS CORRENTES	0.000.000				394.200,00
3.1.00.00	PESSOAL E ENCARGOS	0.000.000			184.200,00	
3.1.90.00	APLICAÇÕES DIRETAS	0.000.000		174.200,00		
3.1.90.04	CONTRATAÇÃO POR TEMPO DETERMINADO	0.01.00	20.000,00			
3.1.90.11	VENCIMENTOS E VANTAGENS FIXAS - PESSOAL CIVIL	0.01.00	60.000,00			
3.1.90.12	OBRIGAÇÕES PATRONAIS	0.01.00	4.000,00			
3.1.90.18	OUTRAS DESPESAS VARIÁVEIS - PESSOAL CIVIL	0.01.00	2.200,00			
3.1.90.14	INDENIZAÇÕES E RESTITUIÇÕES TRABALHISTAS	0.01.00	80.000,00			
3.1.91.00	APLICAÇÕES DIRETAS - INTRA-ORÇAMENTÁRIAS	0.000.000		10.000,00		
3.1.91.10	OBRIGAÇÕES PATRONAIS	0.01.00	10.000,00			
3.3.00.00	OUTRAS DESPESAS CORRENTES	0.000.000			150.000,00	
3.3.00.00	APLICAÇÕES DIRETAS	0.000.000		130.000,00		
3.3.00.00	OUTROS BENEFÍCIOS ASSISTENCIAIS DO SERVIDOR E DO MILITAR	0.01.00	1.000,00			
3.3.00.00	DIÁRIAS - CIVIL	0.01.00	3.000,00			
3.3.00.00	MATERIAL DE CONSUMO	0.01.00	5.000,00			
3.3.90.35	SERVIÇOS DE CONSULTORIA	0.01.00	100.000,00			
3.3.90.36	OUTROS SERVIÇOS DE TERCEIROS - PESSOA FÍSICA	0.01.00	10.000,00			
3.3.90.39	OUTROS SERVIÇOS DE TERCEIROS - PESSOA JURÍDICA	0.01.00	10.000,00			
3.3.90.47	OBRIGAÇÕES TRIBUTÁRIAS E CONTRIBUTIVAS	0.01.00	2.000,00			
3.3.91.00	APLICAÇÕES DIRETAS - INTRA-ORÇAMENTÁRIAS	0.000.000		14.000,00		
3.3.91.07	APORTE PARA COBERTURA DO DÉFICIT ATUARIAL DO RPPS	0.01.00	14.000,00			
4.0.00.00	DESPESAS DE CAPITAL	0.000.000				18.000,00
4.4.00.00	INVESTIMENTOS	0.000.000			18.000,00	
4.4.90.00	APLICAÇÕES DIRETAS	0.000.000		18.000,00		
4.4.90.52	EQUIPAMENTOS E MATERIAL PERMANENTE	0.01.00	18.000,00			
TOTAL						352.200,00



NATUREZA

02 - PODER EXECUTIVO						
PODER	ORÇÃO					
Código	Especificação	F.R.	Elemento	Modalidade	Grupo	Categoria Econômica
3.9.00.00	DESPESAS CORRENTES	0.000.000				2.880.500,00
3.1.00.00	PESSOAL E ENCARGOS	0.000.000			948.000,00	
3.1.90.00	APLICAÇÕES DIRETAS	0.000.000		852.000,00		
3.1.90.04	CONTRATAÇÃO POR TEMPO DETERMINADO	0.01.00	50.000,00			
3.1.90.11	VENCIMENTOS E VANTAGENS FIXAS - PESSOAL CIVIL	0.01.00	500.000,00			
3.1.90.13	OBRIGAÇÕES PATRONAIS	0.01.00	10.000,00			
3.1.90.18	OUTRAS DESPESAS VARIÁVEIS - PESSOAL CIVIL	0.01.00	2.000,00			
3.1.90.94	INDENIZAÇÕES E RESTITUIÇÕES TRABALHISTAS	0.01.00	280.000,00			
3.1.91.00	APLICAÇÕES DIRETAS - INTRA-ORÇAMENTÁRIAS	0.000.000		90.000,00		
3.1.91.13	OBRIGAÇÕES PATRONAIS	0.01.00	26.000,00			
3.2.00.00	JUROS E ENCARGOS	0.000.000			100.500,00	
3.2.00.00	APLICAÇÕES DIRETAS	0.000.000		11.200,00		
3.2.00.00	JUROS SOBRE A DÍVIDA POR CONTRATO	0.01.00	11.200,00			
3.2.00.00	APLICAÇÕES DIRETAS - INTRA-ORÇAMENTÁRIAS	0.000.000		89.200,00		
3.2.00.00	JUROS SOBRE A DÍVIDA POR CONTRATO	0.01.00	33.000,00			
3.2.91.22	OUTROS ENCARGOS	0.01.00	56.300,00			
3.3.00.00	OUTRAS DESPESAS CORRENTES	0.000.000			1.812.000,00	
3.3.00.00	APLICAÇÕES DIRETAS	0.000.000		1.712.000,00		
3.3.00.06	OUTROS BENEFÍCIOS ASSISTENCIAIS DO SERVIDOR E DO MILITAR	0.01.00	7.000,00			
3.3.00.14	DIÁRIAS - CIVIL	0.01.00	20.000,00			
3.3.00.30	MATERIAL DE CONSUMO	0.01.00	300.000,00			
3.3.00.38	OUTROS SERVIÇOS DE TERCEIROS - PESSOA FÍSICA	0.01.00	150.000,00			
3.3.00.39	OUTROS SERVIÇOS DE TERCEIROS - PESSOA JURÍDICA	0.01.00	700.000,00			
3.3.00.41	CONTRIBUIÇÕES	0.01.00	60.000,00			
3.3.00.42	OBRIGAÇÕES TRIBUTÁRIAS E CONTRIBUTIVAS	0.01.00	435.000,50			
3.3.00.48	OUTROS AUXÍLIOS FINANCEIROS A PESSOA FÍSICA	0.01.00	10.000,00			
3.3.00.91	SENTENÇAS JUDICIAIS	0.01.00	20.000,00			
3.3.00.92	DESPESAS DE EXERCÍCIOS ANTERIORES	0.01.00	10.000,00			
3.3.00.93	INDENIZAÇÕES E RESTITUIÇÕES	0.01.00	5.000,00			
3.3.91.00	APLICAÇÕES DIRETAS - INTRA-ORÇAMENTÁRIAS	0.000.000		100.000,00		
3.3.91.97	APORTE PARA COBERTURA DO DÉFICIT ATUARIAL DO RPPS	0.01.00	100.000,00			
4.0.00.00	DESPESAS DE CAPITAL	0.000.000				1.870.000,00
4.4.00.00	INVESTIMENTOS	0.000.000			550.000,00	
4.4.00.00	APLICAÇÕES DIRETAS	0.000.000		100.000,00		
4.4.00.52	EQUIPAMENTOS E MATERIAL PERMANENTE	0.01.00	100.000,00			
4.6.00.00	AMORTIZAÇÃO DA DÍVIDA	0.000.000			1.570.000,00	
4.6.00.00	APLICAÇÕES DIRETAS	0.000.000		1.830.000,00		
4.6.00.71	PRINCIPAL DA DÍVIDA CONTRATUAL RESGATADA	0.01.00	1.830.000,00			
4.6.00.90	APLICAÇÕES DIRETAS - INTRA-ORÇAMENTÁRIAS	0.000.000		70.000,00		
4.6.00.91	PRINCIPAL DA DÍVIDA CONTRATUAL RESGATADA	0.01.00	70.000,00			
TOTAL						4.830.500,00

PORTAL DA TRANSPARENCIA  
http://cloud-it-solucoes.inf.br/transparenciaMunicipal/download/13-20251231110638.pdf  
assinado por: idUser:452





NATUREZA

02 - PODER EXECUTIVO						
PODER ORGÃO						
Código	Especificação	F.R.	Elemento	Modalidade	Grupo	Categoria Econômica
3.0.00.00	DESPESAS CORRENTES	0.000.000				1.848.000,00
3.1.00.00	PESSOAL E ENCARGOS SOCIAIS	000.000			996.000,00	
3.1.90.00	APLICAÇÕES DIRETAS	0.000.000		014.000,00		
3.1.90.11	VENCIMENTOS E VANTAGENS FIXAS - PESSOAL CIVIL	0.01.00	505.000,00			
3.1.90.19	OUTRAS DESPESAS VARIÁVEIS - PESSOAL CIVIL	0.01.00	4.000,00			
3.1.90.94	INDENIZAÇÕES E RESTITUIÇÕES TRABALHISTAS	0.01.00	405.000,00			
3.1.91.00	APLICAÇÕES DIRETAS - INTRA-ORÇAMENTÁRIAS	0.000.000		80.000,00		
3.1.91.13	OBRIGAÇÕES PATRONAIS	0.01.00	62.000,00			
3.3.00.00	OUTRAS DESPESAS CORRENTES	0.000.000			652.000,00	
3.3.90.00	APLICAÇÕES DIRETAS	0.000.000		568.000,00		
3.3.90.38	OUTROS BENEFÍCIOS ASSISTENCIAIS DO SERVIDOR E DO MILITAR	0.01.00	1.000,00			
3.3.90.39	OUTROS SERVIÇOS DE TERCEIROS - PESSOA FÍSICA	0.01.00	15.000,00			
3.3.90.47	OBRIGAÇÕES TRIBUTÁRIAS E CONTRIBUTIVAS	0.01.00	3.000,00			
3.3.90.92	DESPESAS DE EXERCÍCIOS ANTERIORES	0.01.00	6.000,00			
3.3.91.00	APLICAÇÕES DIRETAS - INTRA-ORÇAMENTÁRIAS	0.000.000		102.000,00		
3.3.91.97	APORTE PARA COBERTURA DO DÉFICIT ATUARIAL DO RPPS	0.01.00	102.000,00			
4.0.00.00	DESPESAS DE CAPITAL	0.000.000				66.000,00
4.4.00.00	INVESTIMENTOS	0.000.000			66.000,00	
4.4.90.00	APLICAÇÕES DIRETAS	0.000.000		66.000,00		
4.4.90.52	EQUIPAMENTOS E MATERIAL PERMANENTE	0.01.00	66.000,00			
9.0.00.00	RESERVA DE CONTINGÊNCIA	0.000.000				1.070.000,00
9.9.00.00	RESERVA DE CONTINGÊNCIA	0.000.000			1.070.000,00	
9.9.99.00	A DEFINIR	0.000.000		1.070.000,00		
9.9.99.99	A CLASSIFICAR	0.01.00	1.070.000,00			
TOTAL						2.784.000,00



*[Assinatura]*



PREFEITURA MUNICIPAL DE JUPI

Rua José Correia Lima, 70 - CNPJ: 10140975/0001-92

Orçamento Programa - Exercício de 2026

Anexo 02

Página 7

Lei: , Data:

NATUREZA: [REDACTED]

02 - PODER EXECUTIVO						
MEIO AMBIENTE						
Código	Especificação	F.R.	Elemento	Modicidade	Grupo	Categoria Econômica
3.0.90.00	DESPESAS CORRENTES	0.000.000				3.549.400,00
3.1.90.00	PESSOAL E ENCARGOS SOC [REDACTED]	0.000.000			911.000,00	
3.1.90.00	APLICAÇÕES DIRETAS	0.000.000		822.000,00		
3.1.90.04	CONTRATAÇÃO POR TEMPO DETERMINADO	0.01.00	85.360,00			
3.1.90.11	VENCIMENTOS E VANTAGENS FIXAS - PESSOAL CIVIL	0.01.00	560.000,00			
3.1.90.13	OBRIGAÇÕES PATRONAIS	0.01.00	17.000,00			
3.1.90.18	OUTRAS DESPESAS VARIÁVEIS - PESSOAL CIVIL	0.01.00	2.000,00			
3.1.90.52	DESPESAS DE EXERCÍCIOS ANTERIORES	0.01.00	3.000,00			
3.1.90.94	INDENIZAÇÕES E RESTITUIÇÕES TRABALHISTAS	0.01.00	155.000,00			
3.1.91.00	APLICAÇÕES DIRETAS- INTRA-ORÇAMENTÁRIAS	0.000.000		80.000,00		
3.1.91.13	OBRIGAÇÕES PATRONAIS	0.01.00	80.000,00			
0	OUTRAS DESPESAS CORRENTES	0.000.000			2.538.400,00	
0	Execução Orçamentária Delegada a Consórcios Públicos	0.000.000		600.000,00		
0	OUTROS SERVIÇOS DE TERCEIROS - PESSOA JURÍDICA	0.01.00	900.000,00			
0	APLICAÇÕES DIRETAS	0.000.000		1.629.400,00		
3.3.90.08	OUTROS BENEFÍCIOS ASSISTENCIAIS DO SERVIDOR E DO MILITAR	0.01.00	8.300,00			
3.3.90.14	DIÁRIAS - CIVIL	0.01.00	27.700,00			
3.3.90.30	MATERIAL DE CONSUMO	0.01.00	44.300,00			
3.3.90.32	MATERIAL SEM OUV. SERVIÇO PARA DISTRIBUIÇÃO GRATUITA	0.01.00	17.000,00			
3.3.90.38	OUTROS SERVIÇOS DE TERCEIROS - PESSOA FÍSICA	0.01.00	381.800,00			
3.3.90.39	OUTROS SERVIÇOS DE TERCEIROS - PESSOA JURÍDICA	0.01.00	1.360.500,00			
3.3.90.47	OBRIGAÇÕES TRIBUTÁRIAS E CONTRIBUTIVAS	0.01.00	83.000,00			
3.3.90.52	DESPESAS DE EXERCÍCIOS ANTERIORES	0.01.00	4.000,00			
3.3.91.00	APLICAÇÕES DIRETAS- INTRA-ORÇAMENTÁRIAS	0.000.000		112.000,00		
3.3.91.37	APORTE PARA COBERTURA DO DÉFICIT ATUARIAL DO RPPS	0.01.00	112.000,00			
4.0.00.00	DESPESAS DE CAPITAL	0.000.000				140.000,00
4.4.00.00	INVESTIMENTOS	0.000.000			140.000,00	
4.4.00.00	APLICAÇÕES DIRETAS	0.000.000		140.000,00		
4.4.00.01	OBRAS E INSTALAÇÕES	0.01.00	85.000,00			
4.4.00.32	EQUIPAMENTOS E MATERIAL PERMANENTE	0.01.00	55.000,00			
TOTAL						3.589.400,00

*[Handwritten signature]*



# PREFEITURA MUNICIPAL DE JUPI

Rua José Correia Lima, 70

Orçamento Programa - Exercício de 2026

Anexo 02

Página 8

Lei: , Data:

NATUREZA

02 - PODER EXECUTIVO						
IA E SERVIÇOS URBANOS						
Código	Especificação	F.R.	Elemento	Modalidade	Grupo	Categoria Econômica
3.0.00.00	DESPESAS CORRENTES	0.000.000				3.365.000,00
3.1.00.00	PESSOAL E ENCARGOS	0.000.000			1.754.000,00	
3.1.90.00	APLICAÇÕES DIRETAS	0.000.000		1.850.000,00		
3.1.90.04	CONTRATAÇÃO POR TEMPO DETERMINADO	0.01.00	545.000,00			
3.1.90.11	VENCIMENTOS E VANTAGENS FIXAS - PESSOAL CIVIL	0.01.00	620.000,00			
3.1.90.13	OBRIGAÇÕES PATRONAIS	0.01.00	65.000,00			
3.1.90.16	OUTRAS DESPESAS VARIÁVEIS - PESSOAL CIVIL	0.01.00	0.000,00			
3.1.90.52	DESPESAS DE EXERCÍCIOS ANTERIORES	0.01.00	2.000,00			
3.1.90.84	INDENSAÇÕES E RESTITUIÇÕES TRABALHISTAS	0.01.00	400.000,00			
3.1.91.00	APLICAÇÕES DIRETAS - INTRA-ORÇAMENTÁRIAS	0.000.000		134.000,00		
3.1.91.13	OBRIGAÇÕES PATRONAIS	0.01.00	134.000,00			
0	OUTRAS DESPESAS CORRENTES	0.000.000			3.571.000,00	
0	APLICAÇÕES DIRETAS	0.000.000		3.380.000,00		
6	OUTROS BENEFÍCIOS ASSISTENCIAIS DO SERVIDOR E DO MALTA	0.01.00	14.000,00			
4	DIÁRIAS - CIVIL	0.01.00	25.000,00			
3.2.90.30	MATERIAL DE CONSUMO	0.01.00	1.270.000,00			
3.3.90.36	OUTROS SERVIÇOS DE TERCEIROS - PESSOA FÍSICA	0.01.00	557.000,00			
3.3.90.38	OUTROS SERVIÇOS DE TERCEIROS - PESSOA JURÍDICA	0.01.00	1.606.000,00			
3.0.90.47	OBRIGAÇÕES TRIBUTÁRIAS E CONTRIBUTIVAS	0.01.00	58.000,00			
3.1.90.52	DESPESAS DE EXERCÍCIOS ANTERIORES	0.01.00	51.000,00			
3.3.91.90	APLICAÇÕES DIRETAS - INTRA-ORÇAMENTÁRIAS	0.000.000		181.000,00		
3.3.91.97	APORTE PARA COBERTURA DO DÉFICIT ATUARIAL DO RPPS	0.01.00	181.000,00			
4.0.00.00	DESPESAS DE CAPITAL	0.000.000				12.265.000,00
4.4.00.00	INVESTIMENTOS	0.000.000			12.265.000,00	
4.4.90.00	APLICAÇÕES DIRETAS	0.000.000		12.265.000,00		
4.4.90.51	OBRAS E INSTALAÇÕES	0.01.00	11.725.000,00			
4.4.90.52	EQUIPAMENTOS E MATERIAL PERMANENTE	0.01.00	425.000,00			
4.4.90.51	AQUIÇÃO DE IMÓVEIS	0.01.00	115.000,00			
TOTAL						17.620.000,00

*[Assinatura]*



**PREFEITURA MUNICIPAL DE JUPI**

Rua José Correia Lima, 70 - CNPJ: 10140576/0001-02

Orçamento Programa - Exercício de 2025

Anexo 02

Página 9

Lei: , Data:

NATUREZA/

PODER ORGÃO 02: PODER EXECUTIVO						
Código	Especificação	F.R.	Elemento	Modalidade	Grupo	Categoria Econômica
3.0.00.00	DESPESAS CORRENTES	8.000.000				774.000,00
3.1.00.00	PESSOAL E ENCARGOS SOCIAIS	8.000.000			630.000,00	
3.1.90.00	APLICAÇÕES DIRETAS	8.000.000		500.000,00		
3.1.90.11	VENCIMENTOS E VANTAGENS FIXAS - PESSOAL CIVIL	6.311,00	470.000,00			
3.1.90.34	INDENIZAÇÕES E RESTITUIÇÕES TRABALHISTAS	6.311,00	85.000,00			
3.1.91.00	APLICAÇÕES DIRETAS - INTRA-ORÇAMENTÁRIAS	8.000.000		75.000,00		
3.1.91.13	OBRIGAÇÕES PATRONAIS	6.311,00	75.000,00			
3.3.00.00	OUTRAS DESPESAS CORRENTES	8.000.000			144.000,00	
3.3.90.00	APLICAÇÕES DIRETAS	8.000.000		44.000,00		
3.3.90.08	OUTROS BENEFÍCIOS ASSISTENCIAIS DO SERVIDOR E DO MILITAR	6.311,00	7.000,00			
3.3.90.14	DIÁRIAS - CIVIL	6.311,00	10.000,00			
33	MATERIAL DE CONSUMO	6.311,00	10.000,00			
36	OUTROS SERVIÇOS DE TERCEIROS - PESSOA FÍSICA	6.311,00	10.000,00			
38	OUTROS SERVIÇOS DE TERCEIROS - PESSOA JURÍDICA	6.311,00	10.000,00			
47	OBRIGAÇÕES TRIBUTÁRIAS E CONTRIBUTIVAS	6.311,00	2.000,00			
3.3.91.00	APLICAÇÕES DIRETAS - INTRA-ORÇAMENTÁRIAS	8.000.000		100.000,00		
3.3.91.97	APORTE PARA COBERTURA DO DÉFICIT ATUARIAL DO RPPS	6.311,00	100.000,00			
4.0.00.00	DESPESAS DE CAPITAL	8.000.000				10.000,00
4.4.00.00	INVESTIMENTOS	8.000.000			10.000,00	
4.4.90.00	APLICAÇÕES DIRETAS	8.000.000		10.000,00		
4.4.90.52	EQUIPAMENTOS E MATERIAL PERMANENTE	6.311,00	10.000,00			
<b>TOTAL</b>						<b>784.000,00</b>





NATUREZA [REDACTED]

02 - PODER EXECUTIVO						
POLÍTICA						
Código	Especificação	F.R.	Elemento	Modalidade	Grupo	Categoria Econômica
3.9.90.00	DESPESAS CORRENTES	0.000.000				281.000,00
3.1.90.00	PESSOAL E ENCARGOS SOC [REDACTED]	20.000			223.000,00	
3.1.90.00	APLICAÇÕES DIRETAS	0.000.000		196.000,00		
3.1.90.11	VENIMENTOS E VANTAGENS FIXAS - PESSOAL CIVIL	0.01.00	171.000,00			
3.1.90.13	OBRIGAÇÕES PATRONAIS	0.01.00	20.000,00			
3.1.90.94	INDENIZAÇÕES E RESTITUIÇÕES TRABALHISTAS	0.01.00	5.000,00			
3.1.91.00	APLICAÇÕES DIRETAS- INTRA-ORÇAMENTÁRIAS	0.000.000		27.000,00		
3.1.91.13	OBRIGAÇÕES PATRONAIS	0.01.00	27.000,00			
3.3.90.00	OUTRAS DESPESAS CORRENTES	0.000.000			58.000,00	
3.3.90.00	APLICAÇÕES DIRETAS	0.000.000		21.000,00		
3.3.90.14	DIÁRIAS - CIVIL	0.01.00	5.000,00			
06	MATERIAL DE CONSUMO	0.04.00	4.000,00			
09	OUTROS SERVIÇOS DE TERCEIROS - PESSOA JURÍDICA	0.04.00	8.000,00			
09	APLICAÇÕES DIRETAS- INTRA-ORÇAMENTÁRIAS	0.000.000		37.000,00		
07	APORTE PARA COBERTURA DO DÉFICIT ATUARIAL DO RPPS	0.01.00	37.000,00			
TOTAL						281.000,00



*[Handwritten signature]*



# PREFEITURA MUNICIPAL DE JUPI

Rua José Correia Lima, 70 - CNPJ:10140575/0001-02

Orçamento Programa - Exercício de 2026

Anexo 02

Página 11

Lei: , Data:

NATUREZA/

02 - PODER EXECUTIVO						
PODER ORGÃO						
CÓDIGO ESPECIFICAÇÃO FR Elemento Modalidade Grupo Categoria Econômica						
3.0.00.00	DESPESAS CORRENTES	0.000.000				2.940.000,00
3.1.00.00	PESSOAL E ENCARGOS	0.000.000			300.000,00	
3.1.90.00	APLICAÇÕES DIRETAS:	0.000.000		537.000,00		
3.1.90.04	CONTRATAÇÃO POR TEMPO DETERMINADO	0.01.00	45.000,00			
3.1.90.11	VENCIMENTOS E VANTAGENS FIXAS - PESSOAL CIVIL	0.01.00	205.000,00			
3.1.90.13	OBRIGAÇÕES PATRONAIS	0.01.00	5.000,00			
3.1.90.34	INDENIZAÇÕES E RESTITUIÇÕES TRABALHISTAS	0.01.00	81.000,00			
3.1.91.00	APLICAÇÕES DIRETAS - INTRA-ORÇAMENTÁRIAS	0.000.000		32.000,00		
3.1.91.13	OBRIGAÇÕES PATRONAIS	0.01.00	32.000,00			
3.3.00.00	OUTRAS DESPESAS CORRENTES	0.000.000			2.571.000,00	
3.3.90.00	APLICAÇÕES DIRETAS	0.000.000		2.528.000,00		
08	OUTROS BENEFÍCIOS ASSISTENCIAIS DO SERVIDOR E DO MILITAR	0.01.00	2.000,00			
14	DIÁRIAS - CIVIL	0.01.00	30.000,00			
30	MATERIAL DE CONSUMO	0.01.00	201.000,00			
31	PREMIAÇÕES CULTURAIS, ARTÍSTICAS, CIENTÍFICAS, DESPORTIVAS	0.01.00	252.500,00			
3.3.90.32	MATERIAL, BEM OU SERVIÇO PARA DISTRIBUIÇÃO GRATUITA	0.01.00	22.000,00			
3.3.90.36	OUTROS SERVIÇOS DE TERCEIROS - PESSOA FÍSICA	0.01.00	400.000,00			
3.3.90.38	OUTROS SERVIÇOS DE TERCEIROS - PESSOA JURÍDICA	0.01.00	1.202.500,00			
3.3.90.41	CONTRIBUIÇÕES	0.01.00	170.000,00			
3.3.90.47	OBRIGAÇÕES TRIBUTÁRIAS E CONTRIBUTIVAS	0.01.00	80.000,00			
3.3.91.00	APLICAÇÕES DIRETAS - INTRA-ORÇAMENTÁRIAS	0.000.000		43.000,00		
3.3.91.37	APORTE PARA COBERTURA DO DÉFICIT ATUARIAL DO RPPS	0.01.00	43.000,00			
4.0.00.00	DESPESAS DE CAPITAL	0.000.000				1.822.000,00
4.4.00.00	INVESTIMENTOS	0.000.000			1.822.000,00	
4.4.90.00	APLICAÇÕES DIRETAS	0.000.000		1.822.000,00		
4.4.90.31	OBRAS E INSTALAÇÕES	0.01.00	1.450.000,00			
4.4.90.52	EQUIPAMENTOS E MATERIAL PERMANENTE	0.01.00	372.000,00			
TOTAL						4.562.000,00



PORTAL DA TRANSPARENCIA

<http://cloud-it-solucoes.inf.br/transparenciaMunicipal/download/13-20251231110638.pdf>

assinado por: idUser:452

*[Handwritten signature]*



**PREFEITURA MUNICIPAL DE JUPI**

Rua José Correia Lima, 70 - CNPJ: 10140978/0001-02

Orçamento Programa - Exercício de 2026

Anexo 02

Página 12

Lei, Data:

NATUREZA/

PODER ORGÃO 02 - PODER EXECUTIVO AGENS E ELETRICIDADE						
Código	Especificação	FR	Elemento	Modalidade	Grupo	Categoria Econômica
3.0.00.00	DESPESAS CORRENTES	0.000.000				171.000,00
3.1.00.00	PESSOAL E ENC	0.000.000			74.000,00	
3.1.90.00	APLICAÇÕES DIRETAS	0.000.000		64.000,00		
3.1.90.04	CONTRATAÇÃO POR TEMPO DETERMINADO	0.01.00	10.000,00			
3.1.90.11	VENCIMENTOS E VANTAGENS FIXAS - PESSOAL CIVIL	0.01.00	50.000,00			
3.1.90.13	OBRIGAÇÕES PATRONAIS	0.01.00	2.000,00			
3.1.90.94	INDENIZAÇÕES E RESTITUIÇÕES TRABALHISTAS	0.01.00	2.000,00			
3.1.91.00	APLICAÇÕES DIRETAS- INTRA-ORÇAMENTÁRIAS	0.000.000		10.000,00		
3.1.91.13	OBRIGAÇÕES PATRONAIS	0.01.00	10.000,00			
3.3.00.00	OUTRAS DESPESAS CORRENTES	0.000.000			07.000,00	
3.3.90.00	APLICAÇÕES DIRETAS	0.000.000		95.000,00		
33	MATERIAL DE CONSUMO	0.01.00	25.000,00			
36	OUTROS SERVIÇOS DE TERCEIROS - PESSOA FÍSICA	0.01.00	25.000,00			
39	OUTROS SERVIÇOS DE TERCEIROS - PESSOA JURÍDICA	0.01.00	40.000,00			
47	OBRIGAÇÕES TRIBUTÁRIAS E CONTRIBUTIVAS	0.01.00	5.000,00			
3.3.91.00	APLICAÇÕES DIRETAS- INTRA-ORÇAMENTÁRIAS	0.000.000		2.000,00		
3.3.91.97	APORTE PARA COBERTURA DO DÉFICIT ATUARIAL DO RPPS	0.01.00	2.000,00			
4.0.00.00	DESPESAS DE CAPITAL	0.000.000				20.000,00
4.4.00.00	INVESTIMENTOS	0.000.000			20.000,00	
4.4.90.00	APLICAÇÕES DIRETAS	0.000.000		20.000,00		
4.4.90.52	EQUIPAMENTOS E MATERIAL PERMANENTE	0.01.00	20.000,00			
<b>TOTAL</b>						<b>191.000,00</b>



PORTAL DA TRANSPARENCIA

<http://cloud-it-solucoes.inf.br/transparenciaMunicipal/download/13-20251231110638.pdf>

assinado por: idUser: 452



NATUREZA

09- ENTIDADES SUPERVISIONADAS						
09- ENTIDADES SUPERVISIONADAS						
Código	Especificação	F.R.	Elemento	Modalidade	Grupo	Categoria Econômica
3.0.00.00	DESPESAS CORRENTES	0.000.000				26.658.805,00
3.1.00.00	PESSOAL E ENCARGOS	0.000.000			3.411.000,00	
3.1.90.00	APLICAÇÕES DIRETAS	0.000.000		6.640.805,00		
3.1.90.04	CONTRATAÇÃO POR TEMPO DETERMINADO	0.01.00	15.600,00			
3.1.90.04	CONTRATAÇÃO POR TEMPO DETERMINADO	0.05.00	200.000,00			
3.1.90.11	VENCIMENTOS E VANTAGENS FIXAS - PESSOAL CIVIL	0.01.00	350.000,00			
3.1.90.11	VENCIMENTOS E VANTAGENS FIXAS - PESSOAL CIVIL	0.05.00	4.665.000,00			
3.1.90.13	OBRIGAÇÕES PATRONAIS	0.01.00	2.000,00			
3.1.90.13	OBRIGAÇÕES PATRONAIS	0.05.00	39.000,00			
3.1.90.16	OUTRAS DESPESAS VARIÁVEIS - PESSOAL CIVIL	0.05.00	5.000,00			
3.1.90.91	SENTENÇAS JUDICIAIS	0.01.00	2.000,00			
	DESPESAS DE EXERCÍCIOS ANTERIORES	0.01.00	5.000,00			
	DESPESAS DE EXERCÍCIOS ANTERIORES	0.05.00	5.000,00			
	INDENIZAÇÕES E RESTITUIÇÕES TRABALHISTAS	0.01.00	390.000,00			
	INDENIZAÇÕES E RESTITUIÇÕES TRABALHISTAS	0.05.00	3.094.000,00			
3.1.90.99	RESSARCIMENTO DE DESPESAS DE PESSOAL REQUISITADO	0.01.00	3.000,00			
3.1.91.00	APLICAÇÕES DIRETAS - INTRA-ORÇAMENTÁRIAS	0.000.000		771.000,00		
3.1.91.13	OBRIGAÇÕES PATRONAIS	0.05.00	771.000,00			
3.3.00.00	OUTRAS DESPESAS CORRENTES	0.000.000			17.247.800,00	
3.3.50.00	TRANSFERÊNCIAS A INSTITUIÇÕES PRIVADAS SEM FINS LUCRATIVAS	0.000.000		2.000,00		
3.3.50.43	SUBVENÇÕES SOCIAIS	0.01.00	2.000,00			
3.3.71.00	TRANSFERÊNCIA A CONSÓRCIOS PÚBLICOS	0.000.000		42.000,00		
3.3.71.70	RATEIO PELA PARTICIPAÇÃO EM CONSÓRCIO PÚBLICO	0.01.00	42.000,00			
3.3.90.00	APLICAÇÕES DIRETAS	0.000.000		16.004.800,00		
3.3.90.08	OUTROS BENEFÍCIOS ASSISTENCIAIS DO SERVIDOR E DO MILITAR	0.01.00	5.500,00			
3.3.90.08	OUTROS BENEFÍCIOS ASSISTENCIAIS DO SERVIDOR E DO MILITAR	0.05.00	32.000,00			
3.3.90.14	DÍARIAS - CIVIL	0.01.00	47.800,00			
3.3.90.14	DÍARIAS - CIVIL	0.05.00	74.500,00			
3.3.90.30	MATERIAL DE CONSUMO	0.01.00	391.330,00			
3.3.90.30	MATERIAL DE CONSUMO	0.05.00	2.323.000,00			
3.3.90.32	MATERIAL, BEM OU SERVIÇO PARA DISTRIBUIÇÃO GRATUITA	0.01.00	60.000,00			
3.3.90.32	MATERIAL, BEM OU SERVIÇO PARA DISTRIBUIÇÃO GRATUITA	0.05.00	645.000,00			
3.3.90.33	PASSAGENS E DESPESAS COM LOCOMOÇÃO	0.01.00	20.000,00			
3.3.90.35	SERVIÇOS DE CONSULTORIA	0.01.00	230.000,00			
3.3.90.36	OUTROS SERVIÇOS DE TERCEIROS - PESSOA FÍSICA	0.01.00	162.300,00			
3.3.90.36	OUTROS SERVIÇOS DE TERCEIROS - PESSOA FÍSICA	0.05.00	133.000,00			
3.3.90.38	OUTROS SERVIÇOS DE TERCEIROS - PESSOA JURÍDICA	0.01.00	2.300,00			
3.3.90.38	OUTROS SERVIÇOS DE TERCEIROS - PESSOA JURÍDICA	0.05.00	10.028.000,00			
3.3.90.40	SERVIÇOS DE TECNOLOGIA DA INFORMAÇÃO E COMUNICAÇÃO	0.01.00	5.000,00			
3.3.90.41	CONTRIBUIÇÕES	0.01.00	5.000,00			
3.3.90.41	CONTRIBUIÇÕES	0.05.00	17.000,00			

*[Assinatura]*



NATUREZA: [REDACTED]

09 - ENTIDADES SUPERVISIONADAS						
PODER ORGÃO	[REDACTED]					
Código	Especificação	F.R.	Elemento	Modalidade	Grupo	Categoria Econômica
3.3.90.47	OBRIGAÇÕES TRIBUTÁRIAS E CONTRIBUTIVAS	0.01.00	29.000,00			
3.3.90.47	OBRIGAÇÕES TRIBUTÁRIAS E CONTRIBUTIVAS	0.05.00	39.000,00			
3.3.90.48	OUTROS AUXÍLIOS FINANCEIROS À PESSOA FÍSICA	0.01.00	50.000,00			
3.3.90.48	OUTROS AUXÍLIOS FINANCEIROS À PESSOA FÍSICA	0.05.00	10.000,00			
3.3.90.52	DESPESAS DE EXERCÍCIOS ANTERIORES	0.01.00	10.000,00			
3.3.90.52	DESPESAS DE EXERCÍCIOS ANTERIORES	0.05.00	17.000,00			
3.3.90.53	INDENIZAÇÕES E RESTITUIÇÕES	0.01.00	15.800,00			
3.3.91.00	APLICAÇÕES DIRETAS- INTRA-ORÇAMENTÁRIAS	0.001.000		1.140.000,00		
3.3.91.92	APORTE PARA COBERTURA DO DÉFICIT ATUARIAL DO RPPS	0.01.00	77.900,00			
3.3.91.97	APORTE PARA COBERTURA DO DÉFICIT ATUARIAL DO RPPS	0.05.00	1.572.900,00			
4.0.00.00	DESPESAS DE CAPITAL	0.001.000				2.843.000,00
0	INVESTIMENTOS	0.005.000			2.843.000,00	
0	APLICAÇÕES DIRETAS	0.003.000		2.843.000,00		
1	OBRAS E INSTALAÇÕES	0.01.00	85.900,00			
1	OBRAS E INSTALAÇÕES	0.05.00	2.067.900,00			
4.4.90.52	EQUIPAMENTOS E MATERIAL PERMANENTE	0.01.00	70.380,00			
4.4.90.52	EQUIPAMENTOS E MATERIAL PERMANENTE	0.01.00	120.000,00			
4.4.90.52	EQUIPAMENTOS E MATERIAL PERMANENTE	0.05.00	412.500,00			
4.4.90.91	ADQUIÇÃO DE IMÓVEIS	0.01.00	18.500,00			
4.4.90.91	ADQUIÇÃO DE IMÓVEIS	0.05.00	50.000,00			
TOTAL						29.501.800,00



*[Handwritten signature]*



**PREFEITURA MUNICIPAL DE JUPI**

Rua José Carlos Lima, 70 - CNPJ:10140978/0001-02

Orçamento Programa - Exercício de 2026

Anexo 02

Página 15

Lei, Data:

NATUREZA:

PODER ORGÃO		09 - ENTIDADES SUPERVISIONADAS				
		IA SOCIAL				
Código	Especificação	F.R.	Elemento	Modalidade	Grupo	Categoria Econômica
3.9.00.00	DESPESAS CORRENTES	0.000.000				8.146.600,00
3.1.00.00	PESSOAL E ENCARGOS DO	000.000			2.044.500,00	
3.1.90.00	APLICAÇÕES DIRETAS	0.000.000		1.842.800,00		
3.1.90.04	CONTRATAÇÃO POR TEMPO DETERMINADO	0.01.00	25.000,00			
3.1.90.04	CONTRATAÇÃO POR TEMPO DETERMINADO	0.01.00	215.000,00			
3.1.90.11	VENCIMENTOS E VANTAGENS FIXAS - PESSOAL CIVIL	0.01.00	205.000,00			
3.1.90.11	VENCIMENTOS E VANTAGENS FIXAS - PESSOAL CIVIL	0.01.00	813.000,00			
3.1.90.13	OBRIGAÇÕES PATRONAIS	0.01.00	5.000,00			
3.1.90.13	OBRIGAÇÕES PATRONAIS	0.01.00	43.000,00			
3.1.90.16	OUTRAS DESPESAS VARIÁVEIS - PESSOAL CIVIL	0.01.00	207.000,00			
3.1.90.94	INDENSAÇÕES E RESTITUIÇÕES TRABALHISTAS	0.01.00	11.000,00			
04	INDENSAÇÕES E RESTITUIÇÕES TRABALHISTAS	0.01.00	225.000,00			
00	APLICAÇÕES DIRETAS- INTRA-ORÇAMENTÁRIAS	0.000.000		202.000,00		
13	OBRIGAÇÕES PATRONAIS	0.01.00	31.000,00			
13	OBRIGAÇÕES PATRONAIS	0.01.00	151.000,00			
3.3.00.00	OUTRAS DESPESAS CORRENTES	0.000.000			3.096.000,00	
3.3.90.00	APLICAÇÕES DIRETAS	0.000.000		3.097.000,00		
3.3.90.06	OUTROS BENEFÍCIOS ASSISTENCIAIS DO SERVIDOR E DO MILITAR	0.01.00	3.000,00			
3.3.90.14	DIÁRIAS - CIVIL	0.01.00	3.400,00			
3.3.90.14	DIÁRIAS - CIVIL	0.01.00	5.000,00			
3.3.90.14	DIÁRIAS - CIVIL	0.01.00	26.500,00			
3.3.90.30	MATERIAL DE CONSUMO	0.01.00	55.000,00			
3.3.90.30	MATERIAL DE CONSUMO	0.01.00	848.000,00			
3.3.90.32	MATERIAL BEM OU SERVIÇO PARA DISTRIBUIÇÃO GRATUITA	0.01.00	884.100,00			
3.3.90.36	OUTROS SERVIÇOS DE TERCEIROS - PESSOA FÍSICA	0.01.00	35.000,00			
3.3.90.36	OUTROS SERVIÇOS DE TERCEIROS - PESSOA FÍSICA	0.01.00	217.000,00			
3.3.90.38	OUTROS SERVIÇOS DE TERCEIROS - PESSOA JURÍDICA	0.01.00	55.000,00			
3.3.90.38	OUTROS SERVIÇOS DE TERCEIROS - PESSOA JURÍDICA	0.01.00	625.000,50			
3.3.99.40	SERVIÇOS DE TECNOLOGIA DA INFORMAÇÃO E COMUNICAÇÃO	0.01.00	25.000,00			
3.3.99.41	CONTRIBUIÇÕES	0.01.00	65.000,00			
3.3.99.47	OBRIGAÇÕES TRIBUTÁRIAS E CONTRIBUTIVAS	0.01.00	9.000,00			
3.3.99.47	OBRIGAÇÕES TRIBUTÁRIAS E CONTRIBUTIVAS	0.01.00	43.000,00			
3.3.99.48	OUTROS AUXÍLIOS FINANCEIROS A PESSOA FÍSICA	0.01.00	25.000,00			
3.3.99.92	DESPESAS DE EXERCÍCIOS ANTERIORES	0.01.00	1.000,00			
3.3.99.92	DESPESAS DE EXERCÍCIOS ANTERIORES	0.01.00	10.000,00			
3.3.91.00	APLICAÇÕES DIRETAS- INTRA-ORÇAMENTÁRIAS	0.000.000		289.000,00		
3.3.91.07	APORTE PARA COBERTURA DO DÉFICIT ATUARIAL DO RPPS	0.01.00	31.000,00			
3.3.91.07	APORTE PARA COBERTURA DO DÉFICIT ATUARIAL DO RPPS	0.01.00	178.000,00			
4.0.00.00	DESPESAS DE CAPITAL	0.000.000				333.300,00
4.4.00.00	INVESTIMENTOS	0.000.000			333.300,00	
4.4.00.00	APLICAÇÕES DIRETAS	0.000.000		333.300,00		
4.4.90.51	OBRAS E INSTALAÇÕES	0.01.00	24.300,00			



NATUREZA: [REDACTED]

09 - ENTIDADES SUPERVISIONADAS						
PODER ORÇÃO	[REDACTED] SA SOCIAL					
Código	Especificação	F.R.	Elemento	Modalidade	Grupo	Categoria Econômica
4.4.90.52	EQUIPAMENTOS E MATERIAL PERMANENTE	0.01.00	27.200.00			
4.4.90.52	EQUIPAMENTOS E MATERIAL PERMANENTE	0.01.00	251.500.00			
TOTAL						5.474.100,00



*[Handwritten signature]*



NATUREZA [REDACTED]

PODER ORGÃO	09 - ENTIDADES SUPERVISIONADAS [REDACTED] - IP1 - IPSJ					
Código	Especificação	F.R.	Elemento	Mossidade	Grupo	Categoria Econômica
3.0.00.00	DESPESAS CORRENTES	0.000.000				12.185.000,00
3.1.00.00	PESSOAL E ENC. [REDACTED]	0.000.000			11.945.000,00	
3.1.90.00	APLICAÇÕES DIRETAS	0.000.000		11.945.000,00		
3.1.90.01	APOSENTADORIAS, RESERVA REMUNERADA E REFORMAS	0.01.00	10.600.000,00			
3.1.90.03	PENSÕES	0.01.00	1.050.000,00			
3.1.90.11	VENCIMENTOS E VANTAGENS FIXAS - PESSOAL CIVIL	0.01.00	200.000,00			
3.1.90.13	OBRIGAÇÕES PATRONAIS	0.01.00	10.000,00			
3.1.90.91	SENTENÇAS JUDICIAIS	0.01.00	57.000,00			
3.1.90.92	DESPESAS DE EXERCÍCIOS ANTERIORES	0.01.00	20.000,00			
3.3.00.00	OUTRAS DESPESAS CORRENTES	0.000.000			240.000,00	
3.3.90.00	APLICAÇÕES DIRETAS	0.000.000		240.000,00		
	OUTROS BENEFÍCIOS ASSISTENCIAIS DO SERVIDOR E DO MILITAR	0.01.00	1.000,00			
	DIÁRIAS - CIVIL	0.01.00	10.000,00			
	MATERIAL DE CONSUMO	0.01.00	10.000,00			
	SERVIÇOS DE CONSULTORIA	0.01.00	100.000,00			
3.3.90.36	OUTROS SERVIÇOS DE TERCEIROS - PESSOA FÍSICA	0.01.00	40.000,00			
3.3.90.38	OUTROS SERVIÇOS DE TERCEIROS - PESSOA JURÍDICA	0.01.00	90.000,00			
3.3.90.40	SERVIÇOS DE TECNOLOGIA DA INFORMAÇÃO E COMUNICAÇÃO	0.01.00	5.000,00			
3.3.90.47	OBRIGAÇÕES TRIBUTÁRIAS E CONTRIBUTIVAS	0.01.00	4.000,00			
3.3.90.92	DESPESAS DE EXERCÍCIOS ANTERIORES	0.01.00	10.000,00			
4.00.00	DESPESAS DE CAPITAL	0.000.000				20.000,00
4.00.00	INVESTIMENTOS	0.000.000			20.000,00	
4.00.00	APLICAÇÕES DIRETAS	0.000.000		20.000,00		
4.4.00.52	EQUIPAMENTOS E MATERIAL PERMANENTE	0.01.00	20.000,00			
TOTAL						12.205.000,00

*[Handwritten signature]*





NATUREZA

09 ENTIDADES SUPERVISIONADAS						
Poder	ORGAO					
Código	Especificação	F.R.	Elemento	Modalidade	Grupo	Categoria Econômica
3.0.00.00	DESPESAS CORRENTES	0.000.000				49.000.000.00
3.1.00.00	PESSOAL E ENCARGOS	0.000.000			29.220.700.00	
3.1.90.00	APLICAÇÕES DIRETAS	0.000.000		22.486.700.00		
3.1.90.04	CONTRATAÇÃO POR TEMPO DETERMINADO	0.01.00	16.000,00			
3.1.90.04	CONTRATAÇÃO POR TEMPO DETERMINADO	0.01.00	16.000,00			
3.1.90.04	CONTRATAÇÃO POR TEMPO DETERMINADO	0.01.00	6.780.000,00			
3.1.90.11	VENCIMENTOS E VANTAGENS FIXAS - PESSOAL CIVIL	0.01.00	10.000,00			
3.1.90.11	VENCIMENTOS E VANTAGENS FIXAS - PESSOAL CIVIL	0.01.00	15.000,00			
3.1.90.11	VENCIMENTOS E VANTAGENS FIXAS - PESSOAL CIVIL	0.01.00	11.700.000,00			
3.1.90.13	OBRIGAÇÕES PATRONAIS	0.01.00	7.000,00			
3.1.90.13	OBRIGAÇÕES PATRONAIS	0.01.00	2.000,00			
3.1.90.13	OBRIGAÇÕES PATRONAIS	0.01.00	1.384.000,00			
3.1.90.13	OBRIGAÇÕES PATRONAIS	0.01.00	3.000,00			
3.1.90.13	OBRIGAÇÕES PATRONAIS	0.01.00	15.700,00			
3.1.90.13	DESPESAS DE EXERCÍCIOS ANTERIORES	0.01.00	5.000,00			
3.1.90.94	INDENIZAÇÕES E RESTITUIÇÕES TRABALHISTAS	0.01.00	2.000,00			
3.1.90.94	INDENIZAÇÕES E RESTITUIÇÕES TRABALHISTAS	0.01.00	15.000,00			
3.1.90.94	INDENIZAÇÕES E RESTITUIÇÕES TRABALHISTAS	0.01.00	2.530.000,00			
3.1.91.00	APLICAÇÕES DIRETAS - INTRA-ORÇAMENTÁRIAS	0.000.000		5.734.000,00		
3.1.91.13	OBRIGAÇÕES PATRONAIS	0.01.00	1.000,00			
3.1.91.13	OBRIGAÇÕES PATRONAIS	0.01.00	4.000,00			
3.1.91.13	OBRIGAÇÕES PATRONAIS	0.01.00	3.729.000,00			
3.2.00.00	OUTRAS DESPESAS CORRENTES	0.000.000			25.790.800.00	
3.2.72.00	Emenda Orçamentária Delegada a Condições Públicas	0.000.000		4.000.000,00		
3.2.72.00	OUTROS SERVIÇOS DE TERCEIROS - PESSOA JURÍDICA	0.01.00	4.000.000,00			
3.2.90.00	APLICAÇÕES DIRETAS	0.000.000		14.175.800,00		
3.2.90.08	OUTROS BENEFÍCIOS ASSISTENCIAIS DO SERVIDOR E DO MILITAR	0.01.00	1.000,00			
3.2.90.08	OUTROS BENEFÍCIOS ASSISTENCIAIS DO SERVIDOR E DO MILITAR	0.01.00	3.000,00			
3.2.90.08	OUTROS BENEFÍCIOS ASSISTENCIAIS DO SERVIDOR E DO MILITAR	0.01.00	46.000,00			
3.2.90.14	DIÁRIAS - CIVIL	0.01.00	2.000,00			
3.2.90.14	DIÁRIAS - CIVIL	0.01.00	16.600,00			
3.2.90.14	DIÁRIAS - CIVIL	0.01.00	40.000,00			
3.2.90.30	MATERIAL DE CONSUMO	0.01.00	10.000,00			
3.2.90.30	MATERIAL DE CONSUMO	0.01.00	20.800,00			
3.2.90.30	MATERIAL DE CONSUMO	0.01.00	45.000,00			
3.2.90.30	MATERIAL DE CONSUMO	0.01.00	60.900,00			
3.2.90.30	MATERIAL DE CONSUMO	0.01.00	305.000,00			
3.2.90.30	MATERIAL DE CONSUMO	0.01.00	800.000,00			
3.2.90.30	MATERIAL DE CONSUMO	0.01.00	810.000,00			
3.2.90.30	MATERIAL DE CONSUMO	0.01.00	1.400.000,00			
3.2.90.30	MATERIAL DE CONSUMO	0.01.00	1.715.000,00			
3.2.90.32	MATERIAL, BEM OU SERVIÇO PARA DISTRIBUIÇÃO GRATUITA	0.01.00	200.000,00			

*[Assinatura]*



NATUREZA/

09- ENTIDADES SUPERVISIONADAS						
PODER- ORGÃO						
Código	Especificação	FR	Elemento	Modalidade	Grupo	Categoria Econômica
3.3.90.33	PASSAGENS E DESPESAS COM LOCOMOÇÃO	0.01.00	10.700,00			
3.3.90.35	SERVIÇOS DE CONSULTORIA	0.01.00	10.000,00			
3.3.90.36	SERVIÇOS DE CONSULTORIA	0.01.00	40.000,00			
3.3.90.34	OUTROS SERVIÇOS DE TERCEIROS - PESSOA FÍSICA	0.01.00	2.000,00			
3.3.90.36	OUTROS SERVIÇOS DE TERCEIROS - PESSOA FÍSICA	0.01.00	5.000,00			
3.3.90.36	OUTROS SERVIÇOS DE TERCEIROS - PESSOA FÍSICA	0.01.00	10.000,00			
3.3.90.36	OUTROS SERVIÇOS DE TERCEIROS - PESSOA FÍSICA	0.01.00	10.000,00			
3.3.90.36	OUTROS SERVIÇOS DE TERCEIROS - PESSOA FÍSICA	0.01.00	10.000,00			
3.3.90.36	OUTROS SERVIÇOS DE TERCEIROS - PESSOA FÍSICA	0.01.00	45.000,00			
3.3.90.36	OUTROS SERVIÇOS DE TERCEIROS - PESSOA FÍSICA	0.01.00	125.000,00			
3.3.90.36	OUTROS SERVIÇOS DE TERCEIROS - PESSOA FÍSICA	0.01.00	325.000,00			
3.3.90.36	OUTROS SERVIÇOS DE TERCEIROS - PESSOA FÍSICA	0.01.00	1.000.000,00			
3.3.90.36	OUTROS SERVIÇOS DE TERCEIROS - PESSOA JURÍDICA	0.01.00	5.000,00			
3.3.90.36	OUTROS SERVIÇOS DE TERCEIROS - PESSOA JURÍDICA	0.01.00	10.000,00			
3.3.90.36	OUTROS SERVIÇOS DE TERCEIROS - PESSOA JURÍDICA	0.01.00	50.000,00			
3.3.90.36	OUTROS SERVIÇOS DE TERCEIROS - PESSOA JURÍDICA	0.01.00	100.000,00			
3.3.90.36	OUTROS SERVIÇOS DE TERCEIROS - PESSOA JURÍDICA	0.01.00	205.000,00			
3.3.90.36	OUTROS SERVIÇOS DE TERCEIROS - PESSOA JURÍDICA	0.01.00	300.000,00			
3.3.90.36	OUTROS SERVIÇOS DE TERCEIROS - PESSOA JURÍDICA	0.01.00	310.000,00			
3.3.90.36	OUTROS SERVIÇOS DE TERCEIROS - PESSOA JURÍDICA	0.01.00	430.000,00			
3.3.90.36	OUTROS SERVIÇOS DE TERCEIROS - PESSOA JURÍDICA	0.01.00	4.500.000,00			
3.3.90.47	OBRIGAÇÕES TRIBUTÁRIAS E CONTRIBUTIVAS	0.01.00	1.000,00			
3.3.90.47	OBRIGAÇÕES TRIBUTÁRIAS E CONTRIBUTIVAS	0.01.00	2.000,00			
3.3.90.47	OBRIGAÇÕES TRIBUTÁRIAS E CONTRIBUTIVAS	0.01.00	2.000,00			
3.3.90.47	OBRIGAÇÕES TRIBUTÁRIAS E CONTRIBUTIVAS	0.01.00	2.000,00			
3.3.90.47	OBRIGAÇÕES TRIBUTÁRIAS E CONTRIBUTIVAS	0.01.00	8.000,00			
3.3.90.47	OBRIGAÇÕES TRIBUTÁRIAS E CONTRIBUTIVAS	0.01.00	14.000,00			
3.3.90.47	OBRIGAÇÕES TRIBUTÁRIAS E CONTRIBUTIVAS	0.01.00	36.000,00			
3.3.90.47	OBRIGAÇÕES TRIBUTÁRIAS E CONTRIBUTIVAS	0.01.00	240.000,00			
3.3.90.91	SENTENÇAS JUDICIAIS	0.01.00	21.000,00			
3.3.90.92	DESPESAS DE EXERCÍCIOS ANTERIORES	0.01.00	20.500,00			
3.3.90.93	INDENIZAÇÕES E RESTITUIÇÕES	0.01.00	5.000,00			
3.3.91.00	APLICAÇÕES DIRETAS - INTRA-ORÇAMENTÁRIAS	0.000.000		2.623.000,00		
3.3.91.97	APORTE PARA COBERTURA DO DÉFICIT ATUARIAL DO RPPS	0.01.00	1.000,00			
3.3.91.97	APORTE PARA COBERTURA DO DÉFICIT ATUARIAL DO RPPS	0.01.00	4.000,00			
3.3.91.97	APORTE PARA COBERTURA DO DÉFICIT ATUARIAL DO RPPS	0.01.00	2.618.000,00			
4.0.00.00	DESPESAS DE CAPITAL	0.000.000				5.940.500,00
4.4.00.00	INVESTIMENTOS	0.000.000			5.940.500,00	
4.4.90.00	APLICAÇÕES DIRETAS	0.000.000		5.940.500,00		
4.4.90.51	OBRAS E INSTALAÇÕES	0.01.00	95.200,00			
4.4.90.51	OBRAS E INSTALAÇÕES	0.01.00	130.000,00			
4.4.90.51	OBRAS E INSTALAÇÕES	0.01.00	475.000,00			



*[Handwritten signature]*



NATUREZA

PODER ORGÃO 09 ENTIDADES SUPERVISIONADAS						
Código	Especificação	F.R.	Elemento	Modalidade	Grupo	Categoria Econômica
4.4.90.51	OBRAS E INSTALAÇÕES	0.01.00	1.098.300,00			
4.4.90.52	EQUIPAMENTOS E MATERIAL PERMANENTE	0.01.00	148.100,00			
4.4.90.52	EQUIPAMENTOS E MATERIAL PERMANENTE	0.01.00	400.500,00			
4.4.90.52	EQUIPAMENTOS E MATERIAL PERMANENTE	0.01.00	440.500,00			
4.4.90.52	EQUIPAMENTOS E MATERIAL PERMANENTE	0.01.00	550.000,00			
4.4.90.52	EQUIPAMENTOS E MATERIAL PERMANENTE	0.01.00	1.010.300,00			
4.4.90.52	EQUIPAMENTOS E MATERIAL PERMANENTE	0.01.00	1.013.000,00			
4.4.90.61	AQUIÇÃO DE IMÓVEIS	0.01.00	50.000,00			
4.4.90.61	AQUIÇÃO DE IMÓVEIS	0.01.00	150.000,00			
TOTAL						54.870.000,00



TAL GERAL

*[Handwritten signature]*





PREFEITURA MUNICIPAL DE JUPI  
Rua José Correia Lima, 70 - CNPJ: 10140975/0001-02

Orçamento Programa - Exercício de 2025

NATUREZA [REDACTED] UNIDADE

Anexo 02  
Página 1

Lei: , Data:

PODER: 01 - PODER LEGISLATIVO						
ORGÃO: [REDACTED]						
UNIDADE: 00 - PODER LEGISLATIVO						
Código	Especificação	F.R.	Elemento	Modalidade	Grupo	Categoria Econômica
3.9.00.00	DESPESAS CORRENTES	0.000.000				3.733.000,00
3.1.00.00	PESSOAL E ENC.	0.000.000			2.745.000,00	
3.1.90.00	APLICAÇÕES DIRETAS	0.000.000		2.595.000,00		
3.1.90.04	CONTRATAÇÃO POR TEMPO DETERMINADO	0.01.00	100.000,00			
3.1.90.11	VENCIMENTOS E VANTAGENS FIXAS - PESSOAL CIVIL	0.01.00	2.105.000,00			
3.1.90.13	OBRIGAÇÕES PATRONAIS	0.01.00	235.000,00			
3.1.90.91	SENTENÇAS JUDICIAIS	0.01.00	5.000,00			
3.1.90.94	INDENIZAÇÕES E RESTITUIÇÕES TRABALHISTAS	0.01.00	150.000,00			
3.1.91.00	APLICAÇÕES DIRETAS- INTRA-ORÇAMENTÁRIAS	0.000.000		150.000,00		
3.1.91.13	OBRIGAÇÕES PATRONAIS	0.01.00	150.000,00			
3.2.00.00	JUROS E ENCARGOS	0.000.000			2.000,00	
3.2.90.00	APLICAÇÕES DIRETAS	0.000.000		2.000,00		
	JUROS SOBRE A DÍVIDA POR CONTRATO	0.01.00	2.000,00			
	OUTRAS DESPESAS CORRENTES	0.000.000			986.000,00	
	APLICAÇÕES DIRETAS	0.000.000		986.000,00		
	OUTROS BENEFÍCIOS ASSISTENCIAIS DO SERVIDOR E DO MILIT.	0.01.00	5.000,00			
	DIÁRIAS - CIVIL	0.01.00	55.000,00			
	MATERIAL DE CONSUMO	0.01.00	72.000,00			
	PASSAGENS E DESPESAS COM LOCOMOÇÃO	0.01.00	5.000,00			
	SERVIÇOS DE CONSULTORIA	0.01.00	170.000,00			
	OUTROS SERVIÇOS DE TERCEIROS - PESSOA FÍSICA	0.01.00	79.000,00			
	OUTROS SERVIÇOS DE TERCEIROS - PESSOA JURÍDICA	0.01.00	374.000,00			
	SERVIÇOS DE TECNOLOGIA DA INFORMAÇÃO E COMUNICAÇÃO	0.01.00	50.000,00			
	OBRIGAÇÕES TRIBUTÁRIAS E CONTRIBUTIVAS	0.01.00	32.000,00			
	SENTENÇAS JUDICIAIS	0.01.00	5.000,00			
	DESPESAS DE EXERCÍCIOS ANTERIORES	0.01.00	15.000,00			
	INDENIZAÇÕES E RESTITUIÇÕES	0.01.00	124.000,00			
4.0.00.00	DESPESAS DE CAPITAL	0.000.000				272.000,00
4.4.00.00	INVESTIMENTOS	0.000.000			270.000,00	
4.4.90.00	APLICAÇÕES DIRETAS	0.000.000		270.000,00		
4.4.90.51	OBRAS E INSTALAÇÕES	0.01.00	70.000,00			
4.4.90.52	EQUIPAMENTOS E MATERIAL PERMANENTE	0.01.00	200.000,00			
4.6.00.00	AMORTIZAÇÃO DA DÍVIDA	0.000.000			2.000,00	
4.6.00.00	APLICAÇÕES DIRETAS	0.000.000		2.000,00		
4.6.00.71	PRINCIPAL DA DÍVIDA CONTRATUAL RESGATADA	0.01.00	2.000,00			
TOTAL						4.005.000,00

*[Handwritten signature]*





# PREFEITURA MUNICIPAL DE JUPI

Rua José Correia Lima, 70 - CNPJ 19140978/0001-02

Orçamento Programa - Exercício de 2026

NATUREZA/UNIDADE

Anexo 02

Página 2

Lei: Data:

02 - PODER EXECUTIVO						
00 - GABINETE DO PREFEITO						
Código	Especificação	F.R.	Elemento	Modalidade	Grupo	Categoria Econômica
3.0.00.00	DESPESAS CORRENTES	0.000.000				2.135.000,00
3.1.00.00	PESSOAL E ENCARGOS	0.000.000			1.399.000,00	
3.1.90.00	APLICAÇÕES DIRETAS	0.000.000		1.274.000,00		
3.1.90.04	CONTRATAÇÃO POR TEMPO DETERMINADO	0.01.00	5.000,00			
3.1.90.11	VENCIMENTOS E VANTAGENS FIXAS - PESSOAL CIVIL	0.01.00	160.000,00			
3.1.90.11	VENCIMENTOS E VANTAGENS FIXAS - PESSOAL CIVIL	0.01.00	890.000,00			
3.1.90.12	OBRIGAÇÕES PATRONAIS	0.01.00	1.000,00			
3.1.90.16	OUTRAS DESPESAS VARIÁVEIS - PESSOAL CIVIL	0.01.00	12.000,00			
3.1.90.94	INDENIZAÇÕES E RESTITUIÇÕES TRABALHISTAS	0.01.00	206.000,00			
3.1.91.00	APLICAÇÕES DIRETAS - INTRA-ORÇAMENTÁRIAS	0.000.000		125.000,00		
3.1.91.12	OBRIGAÇÕES PATRONAIS	0.01.00	25.000,00			
3.1.91.13	OBRIGAÇÕES PATRONAIS	0.01.00	100.000,00			
00	OUTRAS DESPESAS CORRENTES	0.000.000			736.000,00	
00	APLICAÇÕES DIRETAS	0.000.000		582.000,00		
14	DIÁRIAS - CIVIL	0.01.00	41.000,00			
30	MATERIAL DE CONSUMO	0.01.00	207.000,00			
33	PASSAGENS E DESPESAS COM LOCOMOÇÃO	0.01.00	21.000,00			
3.3.90.35	SERVIÇOS DE CONSULTORIA	0.01.00	30.000,00			
3.3.90.36	OUTROS SERVIÇOS DE TERCEIROS - PESSOA FÍSICA	0.01.00	50.000,00			
3.3.90.39	OUTROS SERVIÇOS DE TERCEIROS - PESSOA JURÍDICA	0.01.00	145.000,00			
3.3.90.41	CONTRIBUIÇÕES	0.01.00	80.000,00			
3.3.90.47	OBRIGAÇÕES TRIBUTÁRIAS E CONTRIBUTIVAS	0.01.00	5.000,00			
3.3.90.47	OBRIGAÇÕES TRIBUTÁRIAS E CONTRIBUTIVAS	0.01.00	2.000,00			
3.3.91.00	APLICAÇÕES DIRETAS - INTRA-ORÇAMENTÁRIAS	0.000.000		154.000,00		
3.3.91.97	APORTE PARA COBERTURA DO DÉFICIT ATUARIAL DO RPPS	0.01.00	120.000,00			
3.3.91.97	APORTE PARA COBERTURA DO DÉFICIT ATUARIAL DO RPPS	0.01.00	34.000,00			
4.0.00.00	DESPESAS DE CAPITAL	0.000.000				35.000,00
4.4.00.00	INVESTIMENTOS	0.000.000			35.000,00	
4.4.90.00	APLICAÇÕES DIRETAS	0.000.000		35.000,00		
4.4.90.52	EQUIPAMENTOS E MATERIAL PERMANENTE	0.01.00	35.000,00			
TOTAL						2.170.000,00



PORTAL DA TRANSPARENCIA

<http://cloud-it-solucoes.inf.br/transparenciaMunicipal/download/13-20251231110638.pdf>

assinado por: idUser:452



# PREFEITURA MUNICIPAL DE JUPI

Rua José Correia Lima, 70 - CNPJ: 10140978/0001-02

Orçamento Programa - Exercício de 2026

NATUREZA [REDACTED] NIDADE

Anexo 02

Página 3

Lei, Data:

PODER	03 - PODER EXECUTIVO					
ORÇÃO	[REDACTED] ST. E COMUNICAÇÃO					
UNIDADE	00 SECRETARIA DE ARTICULAÇÃO INST. E COMUNICAÇÃO					
Código	Especificação	F.R.	Elemento	Modalidade	Grupo	Categoria Econômica
3.9.00.00	DESPESAS CORRENTES	0.000.000				217.400,00
3.1.00.00	PESSOAL E ENC. [REDACTED]	0.000.000			170.000,00	
3.1.90.00	APLICAÇÕES DIRETAS	0.000.000		148.000,00		
3.1.90.11	VENCIMENTOS E VANTAGENS FIXAS - PESSOAL CIVIL	0.01.00	135.000,00			
3.1.90.18	OUTRAS DESPESAS VARIÁVEIS - PESSOAL CIVIL	0.01.00	3.000,00			
3.1.90.94	INDENIZAÇÕES E RESTITUIÇÕES TRABALHISTAS	0.01.00	10.000,00			
3.1.91.00	APLICAÇÕES DIRETAS- INTRA-ORÇAMENTÁRIAS	0.000.000		22.000,00		
3.1.91.13	OBRIGAÇÕES PATRONAIS	0.01.00	22.000,00			
3.3.00.00	OUTRAS DESPESAS CORRENTES	0.000.000			47.400,00	
3.3.90.00	APLICAÇÕES DIRETAS	0.000.000		17.400,00		
3.3.90.00	OUTROS BENEFÍCIOS ASSISTENCIAIS DO SERVIDOR E DO MILIT.	0.01.00	2.000,00			
3.3.90.14	DIÁRIAS - CIVIL	0.01.00	7.000,00			
33	MATERIAL DE CONSUMO	0.01.00	2.400,00			
33	OUTROS SERVIÇOS DE TERCEIROS - PESSOA FÍSICA	0.01.00	2.400,00			
33	OUTROS SERVIÇOS DE TERCEIROS - PESSOA JURÍDICA	0.01.00	2.600,00			
17	OBRIGAÇÕES TRIBUTÁRIAS E CONTRIBUTIVAS	0.01.00	1.000,00			
30	APLICAÇÕES DIRETAS- INTRA-ORÇAMENTÁRIAS	0.000.000		30.000,00		
3.3.91.67	APORTE PARA COBERTURA DO DÉFICIT ATUARIAL DO RPPS	0.01.00	30.000,00			
4.0.00.00	DESPESAS DE CAPITAL	0.000.000				2.600,00
4.4.00.00	INVESTIMENTOS	0.000.000			2.600,00	
4.4.90.00	APLICAÇÕES DIRETAS	0.000.000		2.600,00		
4.4.90.52	EQUIPAMENTOS E MATERIAL PERMANENTE	0.01.00	2.600,00			
TOTAL						220.000,00



PORTAL DA TRANSPARÊNCIA

<http://cloud-it-solucoes.int.br/transparenciaMunicipal/download/13-20251231110638.pdf>

assinado por: idUser 452





# PREFEITURA MUNICIPAL DE JUPI

Rua José Correia Lima, 70 - CNPJ:10140978/0001-02

Orçamento Programa - Exercício de 2026

NATUREZA [REDACTED] NIDADE

Anexo 02

Página 4

Lei: Data:

PODER	02 - PODER EXECUTIVO					
ORGÃO	[REDACTED] E INTERNO					
UNIDADE	00 SECRETARIA GERAL DO CONTROLE INTERNO					
Código	Especificação	F.R.	Elemento	Modalidade	Grupo	Categoria Econômica
3.0.00.00	DESPESAS CORRENTES	0.000.000				334.200,00
3.1.00.00	PESSOAL E ENC. [REDACTED]	0.000.000			164.200,00	
3.1.90.00	APLICAÇÕES DIRETAS	0.000.000		174.200,00		
3.1.90.04	CONTRATAÇÃO POR TEMPO DETERMINADO	0.01.00	23.000,00			
3.1.90.11	VENCIMENTOS E VANTAGENS FIXAS - PESSOAL CIVIL	0.01.00	65.000,00			
3.1.90.13	OBRIGAÇÕES PATRONAIS	0.01.00	4.000,00			
3.1.90.18	OUTRAS DESPESAS VARIÁVEIS - PESSOAL CIVIL	0.01.00	2.200,00			
3.1.90.94	INDENIZAÇÕES E RESTITUIÇÕES TRABALHISTAS	0.01.00	80.000,00			
3.1.91.00	APLICAÇÕES DIRETAS- INTRA-ORÇAMENTÁRIAS	0.000.000		10.000,00		
3.1.91.13	OBRIGAÇÕES PATRONAIS	0.01.00	10.000,00			
3.3.00.00	OUTRAS DESPESAS CORRENTES	0.000.000			150.000,00	
3.3.90.00	APLICAÇÕES DIRETAS	0.000.000		136.000,00		
3.3.90.01	OUTROS BENEFÍCIOS ASSISTENCIAIS DO SERVIDOR E DO MEIO	0.01.00	1.000,00			
3.3.90.02	DIÁRIAS - CIVIL	0.01.00	8.000,00			
3.3.90.03	MATERIAL DE CONSUMO	0.01.00	5.000,00			
3.3.90.04	SERVIÇOS DE CONSULTORIA	0.01.00	100.000,00			
3.3.90.05	OUTROS SERVIÇOS DE TERCEIROS - PESSOA FÍSICA	0.01.00	10.000,00			
3.3.90.06	OUTROS SERVIÇOS DE TERCEIROS - PESSOA JURÍDICA	0.01.00	10.000,00			
3.3.90.07	OBRIGAÇÕES TRIBUTÁRIAS E CONTRIBUTIVAS	0.01.00	2.000,00			
3.3.90.08	APLICAÇÕES DIRETAS- INTRA-ORÇAMENTÁRIAS	0.000.000		14.000,00		
3.3.90.09	APORTE PARA COBERTURA DO DÉFICIT ATUARIAL DO RPPS	0.01.00	14.000,00			
4.0.00.00	DESPESAS DE CAPITAL	0.000.000				18.000,00
4.4.00.00	INVESTIMENTOS	0.000.000			18.000,00	
4.4.90.00	APLICAÇÕES DIRETAS	0.000.000		18.000,00		
4.4.90.02	EQUIPAMENTOS E MATERIAL PERMANENTE	0.01.00	18.000,00			
TOTAL						352.200,00



PORTAL DA TRANSPARENCIA  
http://cloud-it-solucoes.inf.br/transparenciaMunicipal/download/13-20251231110638.pdf  
assinado por: idUser 452

*[Handwritten signature]*

**PREFEITURA MUNICIPAL DE JUPI**

Rua José Correia Lima, 70 - CNPJ 10140978/0001-02

Orçamento Programa - Exercício de 2026

**NATUREZA DA DESPESA POR ORGÃO E** [REDACTED]

Anexo 02

Página 5

Lei: Data:

PODER	02- PODER EXECUTIVO					
ORGÃO	[REDACTED]					
UNIDADE	00	SECRETARIA DE ADMINISTRAÇÃO				
Código	Especificação	F.R.	Elemento	Modalidade	Grupo	Categoria Econômica
3.0.00.00	DESPESAS CORRENTES	0.000.000				2.860.500,00
3.1.00.00	PESSOAL E ENCARGOS	0.000.000			948.000,00	
3.1.90.00	APLICAÇÕES DIRETAS	0.000.000		852.000,00		
3.1.90.04	CONTRATAÇÃO POR TEMPO DETERMINADO	0.01.00	50.000,00			
3.1.90.11	VENCIMENTOS E VANTAGENS FIXAS - PESSOAL CIVIL	0.01.00	500.000,00			
3.1.90.13	OBRIGAÇÕES PATRONAIS	0.01.00	10.000,00			
3.1.90.16	OUTRAS DESPESAS VARIÁVEIS - PESSOAL CIVIL	0.01.00	2.000,00			
3.1.90.94	INDENIZAÇÕES E RESTITUIÇÕES TRABALHISTAS	0.01.00	290.000,00			
3.1.91.00	APLICAÇÕES DIRETAS- INTRA-ORÇAMENTÁRIAS	0.000.000		98.000,00		
3.1.91.13	OBRIGAÇÕES PATRONAIS	0.01.00	96.000,00			
3.2.00.00	JUROS E ENCARGOS	0.000.000			100.500,00	
3.2.90.00	APLICAÇÕES DIRETAS	0.000.000		11.200,00		
	JUROS SOBRE A DÍVIDA POR CONTRATO	0.01.00	11.200,00			
	APLICAÇÕES DIRETAS- INTRA-ORÇAMENTÁRIAS	0.000.000		89.300,00		
	JUROS SOBRE A DÍVIDA POR CONTRATO	0.01.00	33.000,00			
	OUTROS ENCARGOS	0.01.00	56.300,00			
	OUTRAS DESPESAS CORRENTES	0.000.000			1.812.000,00	
3.3.00.00	APLICAÇÕES DIRETAS	0.000.000		1.712.000,00		
3.3.90.08	OUTROS BENEFÍCIOS ASSISTENCIAIS DO SERVIDOR E DO MILIT.	0.01.00	7.000,00			
3.3.90.14	DIÁRIAS - CIVIL	0.01.00	20.000,00			
3.3.90.30	MATERIAL DE CONSUMO	0.01.00	300.000,00			
3.3.90.39	OUTROS SERVIÇOS DE TERCEIROS - PESSOA FÍSICA	0.01.00	150.000,00			
3.3.90.39	OUTROS SERVIÇOS DE TERCEIROS - PESSOA JURÍDICA	0.01.00	700.000,00			
3.3.90.41	CONTRIBUIÇÕES	0.01.00	60.000,00			
3.3.90.47	OBRIGAÇÕES TRIBUTÁRIAS E CONTRIBUTIVAS	0.01.00	430.000,00			
3.3.90.48	OUTROS AUXÍLIOS FINANCEIROS A PESSOA FÍSICA	0.01.00	10.000,00			
3.3.90.91	SENTENÇAS JUDICIAIS	0.01.00	20.000,00			
3.3.90.92	DESPESAS DE EXERCÍCIOS ANTERIORES	0.01.00	10.000,00			
3.3.90.93	INDENIZAÇÕES E RESTITUIÇÕES	0.01.00	5.000,00			
3.3.91.00	APLICAÇÕES DIRETAS- INTRA-ORÇAMENTÁRIAS	0.000.000		100.000,00		
3.3.91.97	APORTE PARA COBERTURA DO DÉFICIT ATUARIAL DO RPPS	0.01.00	100.000,00			
4.0.00.00	DESPESAS DE CAPITAL	0.000.000				1.970.000,00
4.4.00.00	INVESTIMENTOS	0.000.000			100.000,00	
4.4.90.00	APLICAÇÕES DIRETAS	0.000.000		100.000,00		
4.4.90.52	EQUIPAMENTOS E MATERIAL PERMANENTE	0.01.00	100.000,00			
4.5.00.00	AMORTIZAÇÃO DA DÍVIDA	0.000.000			1.870.000,00	
4.5.90.00	APLICAÇÕES DIRETAS	0.000.000		1.800.000,00		
4.5.90.71	PRINCIPAL DA DÍVIDA CONTRATUAL RESGATADA	0.01.00	1.800.000,00			
4.5.91.00	APLICAÇÕES DIRETAS- INTRA-ORÇAMENTÁRIAS	0.000.000		70.000,00		
4.5.91.71	PRINCIPAL DA DÍVIDA CONTRATUAL RESGATADA	0.01.00	70.000,00			
TOTAL						4.830.500,00

PORTAL DA TRANSPARÊNCIA  
http://ouvidiarios.municpal.com.br/portal/transparenciaMunicipal/ownpad/3-21251311063.pdf  
assinado por: idUser 452



PREFEITURA MUNICIPAL DE JUPI  
Rua José Correia Lima, 70 - CNPJ:10140578/0001-02

Departamento Programático - Exercício de 2026

NATUREZA [REDACTED] UNIDADE

Anexo 02  
Página 6

Lei, Data:

PODER	02 - PODER EXECUTIVO					
ORGÃO	[REDACTED]					
UNIDADE	00 - SECRETARIA DE FINANÇAS					
Código	Especificação	F.R.	Elemento	Modalidade	Grupo	Categoria Econômica
3.0.00.00	DESPESAS CORRENTES	0.000.000				1.648.000,00
3.1.00.00	PESSOAL E ENCARGOS	0.000.000			996.000,00	
3.1.90.00	APLICAÇÕES DIRETAS	0.000.000		914.000,00		
3.1.90.11	VENCIMENTOS E VANTAGENS FIXAS - PESSOAL CIVIL	0.01.00	505.000,00			
3.1.90.16	OUTRAS DESPESAS VARIÁVEIS - PESSOAL CIVIL	0.01.00	4.000,00			
3.1.90.94	INDENIZAÇÕES E RESTITUIÇÕES TRABALHISTAS	0.01.00	405.000,00			
3.1.91.00	APLICAÇÕES DIRETAS - INTRA-ORÇAMENTÁRIAS	0.000.000		82.000,00		
3.1.91.13	OBRIGAÇÕES PATRONAIS	0.01.00	82.000,00			
3.2.00.00	OUTRAS DESPESAS CORRENTES	0.000.000			652.000,00	
3.2.90.00	APLICAÇÕES DIRETAS	0.000.000		566.000,00		
3.2.90.08	OUTROS BENEFÍCIOS ASSISTENCIAIS DO SERVIDOR E DO MILIT.	0.01.00	1.000,00			
3.2.90.14	DIARIAS - CIVIL	0.01.00	18.000,00			
	MATERIAL DE CONSUMO	0.01.00	20.000,00			
	SERVIÇOS DE CONSULTORIA	0.01.00	350.000,00			
	OUTROS SERVIÇOS DE TERCEIROS - PESSOA FÍSICA	0.01.00	15.000,00			
	OUTROS SERVIÇOS DE TERCEIROS - PESSOA JURÍDICA	0.01.00	135.000,00			
	OBRIGAÇÕES TRIBUTÁRIAS E CONTRIBUTIVAS	0.01.00	3.000,00			
3.3.00.00	DESPESAS DE EXERCÍCIOS ANTERIORES	0.01.00	6.000,00			
3.3.91.00	APLICAÇÕES DIRETAS - INTRA-ORÇAMENTÁRIAS	0.000.000		102.000,00		
3.3.91.87	APORTE PARA COBERTURA DO DÉFICIT ATUARIAL DO RPPS	0.01.00	102.000,00			
4.0.00.00	DESPESAS DE CAPITAL	0.000.000				88.000,00
4.4.00.00	INVESTIMENTOS	0.000.000			66.000,00	
4.4.90.00	APLICAÇÕES DIRETAS	0.000.000		86.000,00		
4.4.90.52	EQUIPAMENTOS E MATERIAL PERMANENTE	0.01.00	66.000,00			
9.0.00.00	RESERVA DE CONTINGÊNCIA	0.000.000				1.070.000,00
9.3.00.00	RESERVA DE CONTINGÊNCIA	0.000.000			1.070.000,00	
9.9.00.00	A DEFINIR	0.000.000		1.070.000,00		
9.9.99.99	A CLASSIFICAR	0.01.00	1.070.000,00			
TOTAL						2.784.000,00





# PREFEITURA MUNICIPAL DE JUPI

Rua José Correia Lima, 70 - CNPJ:10140978/0001-02

Orçamento Programa - Exercício de 2026

## NATUREZA DA DESPESA

Anexo 02

Página 7

Lei: , Data:

PODER 02 - PODER EXECUTIVO						
ORGÃO [REDACTED] MEIO AMBIENTE						
UNIDADE 00 SECRETARIA DE AGRICULTURA E MEIO AMBIENTE						
Código	Especificação	P.R.	Elemento	Modalidade	Grupo	Categoria Econômica
3.0.90.00	DESPESAS CORRENTES	0.000.000				3.549.400,00
3.1.00.00	PESSOAL E ENC.	0.000.000			911.000,00	
3.1.90.00	APLICAÇÕES DIRETAS	0.000.000		822.000,00		
3.1.90.04	CONTRATAÇÃO POR TEMPO DETERMINADO	0.01.00	65.000,00			
3.1.90.11	VENCIMENTOS E VANTAGENS FIXAS - PESSOAL CIVIL	0.01.00	560.000,00			
3.1.90.13	OBRIGAÇÕES PATRONAIS	0.01.00	17.000,00			
3.1.90.16	OUTRAS DESPESAS VARIÁVEIS - PESSOAL CIVIL	0.01.00	2.000,00			
3.1.90.32	DESPESAS DE EXERCÍCIOS ANTERIORES	0.01.00	3.000,00			
3.1.90.54	INDENIZAÇÕES E RESTITUIÇÕES TRABALHISTAS	0.01.00	155.000,00			
3.1.91.00	APLICAÇÕES DIRETAS - INTRA-ORÇAMENTÁRIAS	0.000.000		89.000,00		
3.1.91.13	OBRIGAÇÕES PATRONAIS	0.01.00	89.000,00			
3.3.00.00	OUTRAS DESPESAS CORRENTES	0.000.000			2.638.400,00	
00	Exercício Desperdiçado Delegado a Conselho Fidei	0.000.000		800.000,00		
09	OUTROS SERVIÇOS DE TERCEIROS - PESSOA JURÍDICA	0.01.00	600.000,00			
09	APLICAÇÕES DIRETAS	0.000.000		1.828.400,00		
09	OUTROS BENEFÍCIOS ASSISTENCIAIS DO SERVIDOR E DO MILIT	0.01.00	8.000,00			
14	DIÁRIAS - CIVIL	0.01.00	27.700,00			
3.3.90.30	MATERIAL DE CONSUMO	0.01.00	44.500,00			
3.3.90.32	MATERIAL SEM OU SERVIÇO PARA DISTRIBUIÇÃO GRATUITA	0.01.00	17.000,00			
3.3.90.36	OUTROS SERVIÇOS DE TERCEIROS - PESSOA FÍSICA	0.01.00	381.800,00			
3.3.90.39	OUTROS SERVIÇOS DE TERCEIROS - PESSOA JURÍDICA	0.01.00	1.380.800,00			
3.3.90.47	OBRIGAÇÕES TRIBUTÁRIAS E CONTRIBUTIVAS	0.01.00	83.000,00			
3.3.90.92	DESPESAS DE EXERCÍCIOS ANTERIORES	0.01.00	4.000,00			
3.3.91.00	APLICAÇÕES DIRETAS - INTRA-ORÇAMENTÁRIAS	0.000.000		112.000,00		
3.3.91.97	APORTE PARA COBERTURA DO DÉFICIT ATUARIAL DO RPPS	0.01.00	112.000,00			
4.0.00.00	DESPESAS DE CAPITAL	0.000.000				140.000,00
4.4.00.00	INVESTIMENTOS	0.000.000			140.000,00	
4.4.90.00	APLICAÇÕES DIRETAS	0.000.000		140.000,00		
4.4.90.51	OBRAS E INSTALAÇÕES	0.01.00	55.000,00			
4.4.90.52	EQUIPAMENTOS E MATERIAL PERMANENTE	0.01.00	85.000,00			
TOTAL						3.688.400,00





PREFEITURA MUNICIPAL DE JUپی  
Rua José Correia Lima, 70 - CNPJ: 10.140.975/0001-02

Orçamento Programa - Exercício de 2026

NATUREZA [REDACTED] UNIDADE

Anexo 02  
Página 8

Lei: , Data:

02 - PODER EXECUTIVO						
[REDACTED] PA E SERVIÇOS URBANOS						
00 SECRETARIA DE INFRA-ESTRUTURA E SERVIÇOS URBANOS						
Código	Especificação	F.R.	Elemento	Modalidade	Grupo	Categoria Econômica
3.6.00.00	DESPESAS CORRENTES	0.000.000				5.355.000,00
3.1.00.00	PESSOAL E ENC. [REDACTED]	0.000.000			1.784.000,00	
3.1.90.00	APLICAÇÕES DIRETAS	0.000.000		1.650.000,00		
3.1.90.04	CONTRATAÇÃO POR TEMPO DETERMINADO	0.01.00	345.000,00			
3.1.90.11	VENCIMENTOS E VANTAGENS FIXAS - PESSOAL CIVIL	0.01.00	620.000,00			
3.1.90.13	OBRIGAÇÕES PATRONAIS	0.01.00	69.000,00			
3.1.90.19	OUTRAS DESPESAS VARIÁVEIS - PESSOAL CIVIL	0.01.00	8.000,00			
3.1.90.92	DESPESAS DE EXERCÍCIOS ANTERIORES	0.01.00	2.000,00			
3.1.90.94	INDENIZAÇÕES E RESTITUIÇÕES TRABALHISTAS	0.01.00	406.000,00			
3.1.91.00	APLICAÇÕES DIRETAS- INTRA-ORÇAMENTÁRIAS	0.000.000		134.000,00		
3.1.91.13	OBRIGAÇÕES PATRONAIS	0.01.00	134.000,00			
3.3.00.00	OUTRAS DESPESAS CORRENTES	0.000.000			3.571.000,00	
0	APLICAÇÕES DIRETAS	0.000.000		3.340.000,00		
0	OUTROS BENEFÍCIOS ASSISTENCIAIS DO SERVIDOR E DO MILIT.	0.01.00	14.000,00			
4	DIÁRIAS - CIVIL	0.01.00	25.000,00			
0	MATERIAL DE CONSUMO	0.01.00	1.270.000,00			
0	OUTROS SERVIÇOS DE TERCEIROS - PESSOA FÍSICA	0.01.00	357.000,00			
3.3.90.39	OUTROS SERVIÇOS DE TERCEIROS - PESSOA JURÍDICA	0.01.00	1.605.000,00			
3.3.90.47	OBRIGAÇÕES TRIBUTÁRIAS E CONTRIBUTIVAS	0.01.00	58.000,00			
3.3.90.92	DESPESAS DE EXERCÍCIOS ANTERIORES	0.01.00	51.000,00			
3.3.91.00	APLICAÇÕES DIRETAS- INTRA-ORÇAMENTÁRIAS	0.000.000		191.000,00		
3.3.91.97	APORTE PARA COBERTURA DO DÉFICIT ATUARIAL DO RPPS	0.01.00	191.000,00			
4.0.00.00	DESPESAS DE CAPITAL	0.000.000				12.285.000,00
4.4.00.00	INVESTIMENTOS	0.000.000			12.285.000,00	
4.4.90.00	APLICAÇÕES DIRETAS	0.000.000		12.285.000,00		
4.4.90.51	OBRAS E INSTALAÇÕES	0.01.00	11.725.000,00			
4.4.90.52	EQUIPAMENTOS E MATERIAL PERMANENTE	0.01.00	425.000,00			
4.4.90.61	ADQUIÇÃO DE IMÓVEIS	0.01.00	115.000,00			
TOTAL						17.620.000,00



PORTAL DA TRANSPARÊNCIA  
http://cloud-it-solucoes.int.br/transparenciaMunicipal/download/13-20251231110638.pdf  
assinado por: idUser 452

*[Handwritten signature]*



# PREFEITURA MUNICIPAL DE JUPI

Rua José Correia Lima, 70 - CNPJ: 10140978/0001-02

Orçamento Programa - Exercício de 2025

NATUREZA [REDACTED] UNIDADE

Anexo 02

Página 9

Lei: , Data:

PODER 02 - PODER EXECUTIVO						
ORGÃO 15 - SECRETARIA DE PLANEJAMENTO						
UNIDADE 00 - SECRETARIA DE PLANEJAMENTO						
Código	Especificação	F.R.	Elemento	Modalidade	Grupo	Categoria Econômica
3.0.00.00	DESPESAS CORRENTES	0.000.000				774.000,00
3.1.00.00	PESSOAL E ENCARGOS	0.000.000			630.000,00	
3.1.90.00	APLICAÇÕES DIRETAS	0.000.000		555.000,00		
3.1.90.11	VENCIMENTOS E VANTAGENS FIXAS - PESSOAL CIVIL	0.01.00	470.000,00			
3.1.90.94	INDENIZAÇÕES E RESTITUIÇÕES TRABALHISTAS	0.01.00	85.000,00			
3.1.91.00	APLICAÇÕES DIRETAS - INTRA-ORÇAMENTÁRIAS	0.000.000		75.000,00		
3.1.91.13	OBRIGAÇÕES PATRONAIS	0.01.00	75.000,00			
3.3.00.00	OUTRAS DESPESAS CORRENTES	0.000.000			144.000,00	
3.3.90.00	APLICAÇÕES DIRETAS	0.000.000		44.000,00		
3.3.90.08	OUTROS BENEFÍCIOS ASSISTENCIAIS DO SERVIDOR E DO MILIT.	0.01.00	2.000,00			
3.3.90.14	DIÁRIAS - CIVIL	0.01.00	10.000,00			
3.3.90.30	MATERIAL DE CONSUMO	0.01.00	10.000,00			
	OUTROS SERVIÇOS DE TERCEIROS - PESSOA FÍSICA	0.01.00	10.000,00			
	OUTROS SERVIÇOS DE TERCEIROS - PESSOA JURÍDICA	0.01.00	10.000,00			
	OBRIGAÇÕES TRIBUTÁRIAS E CONTRIBUTIVAS	0.01.00	2.000,00			
	APLICAÇÕES DIRETAS - INTRA-ORÇAMENTÁRIAS	0.000.000		100.000,00		
	APORTE PARA COBERTURA DO DÉFICIT ATUARIAL DO RPPS	0.01.00	100.000,00			
4.0.00.00	DESPESAS DE CAPITAL	0.000.000				10.000,00
4.40.00	INVESTIMENTOS	0.000.000			10.000,00	
4.40.00	APLICAÇÕES DIRETAS	0.000.000		10.000,00		
4.40.32	EQUIPAMENTOS E MATERIAL PERMANENTE	0.01.00	10.000,00			
TOTAL						784.000,00



*[Handwritten signature]*





# PREFEITURA MUNICIPAL DE JUPI

Rua José Correia Lima, 70 - CNPJ: 10140978/0001-02

Orçamento Programa - Exercício de 2026

NATUREZA [REDACTED] UNIDADE

Anexo 02

Página 10

Lei: , Data:

PODER 02 - PODER EXECUTIVO						
ORIGÃO [REDACTED] POLITICA						
UNIDADE 00 SECRETARIA DE ARTICULAÇÃO POLITICA						
Código	Especificação	F.R.	Elemento	Modalidade	Grupo	Categoria Econômica
3.0.00.00	DESPESAS CORRENTES	0.000.000				281.000,00
3.1.00.00	PESSOAL E ENCARGOS	0.500.000			223.000,00	
3.1.90.00	APLICAÇÕES DIRETAS	0.000.000		198.000,00		
3.1.90.11	VENCIMENTOS E VANTAGENS FIXAS - PESSOAL CIVIL	0.01.00	171.000,00			
3.1.90.13	OBRIGAÇÕES PATRONAIS	0.01.00	20.000,00			
3.1.90.94	INDENIZAÇÕES E RESTITUIÇÕES TRABALHISTAS	0.01.00	5.000,00			
3.1.91.00	APLICAÇÕES DIRETAS - INTRA-ORÇAMENTÁRIAS	0.000.000		27.000,00		
3.1.91.13	OBRIGAÇÕES PATRONAIS	0.01.00	27.000,00			
3.2.00.00	OUTRAS DESPESAS CORRENTES	0.000.000			58.000,00	
3.2.90.00	APLICAÇÕES DIRETAS	0.000.000		21.000,00		
3.2.90.14	DIÁRIAS - CIVIL	0.01.00	5.000,00			
3.2.90.30	MATERIAL DE CONSUMO	0.01.00	8.000,00			
34	OUTROS SERVIÇOS DE TERCEIROS - PESSOA JURÍDICA	0.01.00	8.000,00			
00	APLICAÇÕES DIRETAS - INTRA-ORÇAMENTÁRIAS	0.000.000		37.000,00		
97	APORTE PARA COBERTURA DO DÉFICIT ATUARIAL DO RPPS	0.01.00	37.000,00			
A L						281.000,00



*[Handwritten signature]*

**PREFEITURA MUNICIPAL DE JUPI**

Rua José Correia Lima, 70 - CNPJ: 10140576/0001-02

Orçamento Programa - Exercício de 2026

NATUREZA: [REDACTED] UNIDADE

Anexo 02

Página 11

Lei: , Data:

PODER 02 - PODER EXECUTIVO						
ORÇÃO [REDACTED] DE, TURISMO E LAZER						
UNIDADE 00 SECRETARIA DE CULTURA, ESPORTE, TURISMO E LAZER						
Código	Especificação	F.R.	Elemento	Modalidade	Grupo	Categoria Econômica
3.3.00.00	DESPESAS CORRENTES	0.000.000				671.000,00
3.1.00.00	PESSOAL E ENCARGOS	0.000.000			89.000,00	
3.1.90.00	APLICAÇÕES DIRETAS	0.000.000		85.000,00		
3.1.90.04	CONTRATAÇÃO POR TEMPO DETERMINADO	0.01.00	35.000,00			
3.1.90.11	VENCIMENTOS E VANTAGENS FIXAS - PESSOAL CIVIL	0.01.00	25.000,00			
3.1.90.13	OBRIGAÇÕES PATRONAIS	0.01.00	4.000,00			
3.1.90.94	INDENSAÇÕES E RESTITUIÇÕES TRABALHISTAS	0.01.00	21.000,00			
3.1.91.00	APLICAÇÕES DIRETAS - INTRA-ORÇAMENTÁRIAS	0.000.000		4.000,00		
3.1.91.13	OBRIGAÇÕES PATRONAIS	0.01.00	4.000,00			
3.3.00.00	OUTRAS DESPESAS CORRENTES	0.000.000			582.000,00	
3.3.90.00	APLICAÇÕES DIRETAS	0.000.000		578.000,00		
3.3.90.08	OUTROS BENEFÍCIOS ASSISTENCIAIS DO SERVIDOR E DO MILIT.	0.01.00	1.000,00			
14	DIÁRIAS - CIVIL	0.01.00	10.000,00			
30	MATERIAL DE CONSUMO	0.01.00	86.000,00			
31	PREMIAÇÕES CULTURAIS, ARTÍSTICAS, CIENTÍFICAS, DESPORTI	0.01.00	30.000,00			
32	MATERIAL, BEM DO SERVIÇO PARA DISTRIBUIÇÃO GRATUITA	0.01.00	20.000,00			
36	OUTROS SERVIÇOS DE TERCEIROS - PESSOA FÍSICA	0.01.00	155.000,00			
3.3.90.39	OUTROS SERVIÇOS DE TERCEIROS - PESSOA JURÍDICA	0.01.00	145.000,00			
3.3.90.41	CONTRIBUIÇÕES	0.01.00	110.000,00			
3.3.90.47	OBRIGAÇÕES TRIBUTÁRIAS E CONTRIBUTIVAS	0.01.00	21.000,00			
3.3.91.00	APLICAÇÕES DIRETAS - INTRA-ORÇAMENTÁRIAS	0.000.000		4.000,00		
3.3.91.07	APORTE PARA COBERTURA DO DÉFICIT ATUARIAL DO RPPS	0.01.00	4.000,00			
4.0.00.00	DESPESAS DE CAPITAL	0.000.000				1.362.000,00
4.4.00.00	INVESTIMENTOS	0.000.000			1.362.000,00	
4.4.90.00	APLICAÇÕES DIRETAS	0.000.000		1.362.000,00		
4.4.90.51	OBRAS E INSTALAÇÕES	0.01.00	1.300.000,00			
4.4.90.52	EQUIPAMENTOS E MATERIAL PERMANENTE	0.01.00	62.000,00			
TOTAL						2.033.000,00





# PREFEITURA MUNICIPAL DE JUPI

Rua José Correia Lima, 70 - CNPJ: 10140978/0001-02

Orçamento Programa - Exercício de 2026

NATUREZA [REDACTED] NIDADE

Anexo 02

Página 12

Lei: , Data:

PODER	02 - PODER EXECUTIVO					
ORÇÃO	[REDACTED] TE, TURISMO E LAZER					
UNIDADE	02 - FUNDO MUNICIPAL DE CULTURA					
Código	Especificação	F.R.	Elemento	Modalidade	Grupo	Categoria Econômica
3.0.00.00	DESPESAS CORRENTES	0.000.000				2.268.000,00
3.1.00.00	PESSOAL E ENC. [REDACTED]	0.000.000			280.000,00	
3.1.90.00	APLICAÇÕES DIRETAS	0.000.000		252.000,00		
3.1.90.04	CONTRATAÇÃO POR TEMPO DETERMINADO	0.01.00	10.000,00			
3.1.90.11	VENCIMENTOS E VANTAGENS FIXAS - PESSOAL CIVIL	0.01.00	180.000,00			
3.1.90.13	OBRIGAÇÕES PA [REDACTED]	0.01.00	2.000,00			
3.1.90.94	INDENIZAÇÕES E RESTITUIÇÕES TRABALHISTAS	0.01.00	60.000,00			
3.1.91.00	APLICAÇÕES DIRETAS- INTRA-ORÇAMENTÁRIAS	0.000.000		28.000,00		
3.1.91.13	OBRIGAÇÕES PATRONAIS	0.01.00	28.000,00			
3.3.00.00	OUTRAS DESPESAS CORRENTES	0.000.000			1.980.000,00	
3.3.90.00	APLICAÇÕES DIRETAS	0.000.000		1.950.000,00		
3.3.90.08	OUTROS BENEFÍCIOS ASSISTENCIAIS DO SERVIDOR E DO MULT.	0.01.00	1.000,00			
14	DIÁRIAS - CIVIL	0.01.00	12.000,00			
10	MATERIAL DE CONSUMO	0.01.00	165.000,00			
11	PREMIAÇÕES CULTURAIS, ARTÍSTICAS, CIENTÍFICAS, DESPORT	0.01.00	202.500,00			
12	MATERIAL, BEM OU SERVIÇO PARA DISTRIBUIÇÃO GRATUITA	0.01.00	2.000,00			
16	OUTROS SERVIÇOS DE TERCEIROS - PESSOA FÍSICA	0.01.00	325.000,00			
3.3.00.30	OUTROS SERVIÇOS DE TERCEIROS - PESSOA JURÍDICA	0.01.00	1.117.500,00			
3.3.90.45	CONTRIBUIÇÕES	0.01.00	60.000,00			
3.3.90.47	OBRIGAÇÕES TRIBUTÁRIAS E CONTRIBUTIVAS	0.01.00	65.000,00			
3.3.91.00	APLICAÇÕES DIRETAS- INTRA-ORÇAMENTÁRIAS	0.000.000		39.000,00		
3.3.91.97	APORTE PARA COBERTURA DO DÉFICIT ATUARIAL DO RPPS	0.01.00	39.000,00			
4.0.00.00	DESPESAS DE CAPITAL	0.000.000				260.000,00
4.4.00.00	INVESTIMENTOS	0.000.000			260.000,00	
4.4.90.00	APLICAÇÕES DIRETAS	0.000.000		260.000,00		
4.4.90.51	OBRAS E INSTALAÇÕES	0.01.00	100.000,00			
4.4.90.52	EQUIPAMENTOS E MATERIAL PERMANENTE	0.01.00	160.000,00			
TOTAL						2.520.000,00

*[Handwritten signature]*





# PREFEITURA MUNICIPAL DE JUPI

Rua José Consola Lima, 70 - CNPJ: 10.140.975/0001-02

Orçamento Programa - Exercício de: 2026

NATUREZA DA DESPESA

Anexo 02

Página 13

Lei: Data:

PODER 02 - PODER EXECUTIVO						
ORGÃO AGENS E ELETRICIDADE						
UNIDADE 00 - SECRETARIA DE ESTRADAS, RODAGENS E ELETRICIDADE						
Código	Especificação	F.R.	Elemento	Modalidade	Grupo	Categoria Econômica
5.6.00.00	DESPESAS CORRENTES	0.000.000				171.000,00
5.1.00.00	PESSOAL E ENC.	0.000.000			74.000,00	
5.1.90.00	APLICAÇÕES DIRETAS	0.000.000		64.000,00		
5.1.90.04	CONTRATAÇÃO POR TEMPO DETERMINADO	0.01.00	10.000,00			
5.1.90.11	VERGAMENTOS E VANTAGENS FIXAS - PESSOAL CIVIL	0.01.00	50.000,00			
5.1.90.13	OBRIGAÇÕES PATRONAIS	0.01.00	2.000,00			
5.1.90.94	INDENIZAÇÕES E RESTITUIÇÕES TRABALHISTAS	0.01.00	2.000,00			
5.1.91.00	APLICAÇÕES DIRETAS- INTRA-ORÇAMENTÁRIAS	0.000.000		10.000,00		
5.1.91.13	OBRIGAÇÕES PATRONAIS	0.01.00	10.000,00			
5.3.00.00	OUTRAS DESPESAS CORRENTES	0.000.000			87.000,00	
5.3.90.90	APLICAÇÕES DIRETAS	0.000.000		95.000,00		
5.3.90.30	MATERIAL DE CONSUMO	0.01.00	25.000,00			
6	OUTROS SERVIÇOS DE TERCEIROS - PESSOA FÍSICA	0.01.00	26.000,00			
8	OUTROS SERVIÇOS DE TERCEIROS - PESSOA JURÍDICA	0.01.00	40.000,00			
7	OBRIGAÇÕES TRIBUTÁRIAS E CONTRIBUTIVAS	0.01.00	5.000,00			
6	APLICAÇÕES DIRETAS- INTRA-ORÇAMENTÁRIAS	0.000.000		2.000,00		
7	APORTE PARA COBERTURA DO DÉFICIT ATUARIAL DO RPPS	0.01.00	2.000,00			
4.0.00.00	DESPESAS DE CAPITAL	0.000.000				20.000,00
4.4.00.00	INVESTIMENTOS	0.000.000			20.000,00	
4.4.90.00	APLICAÇÕES DIRETAS	0.000.000		20.000,00		
4.4.90.52	EQUIPAMENTOS E MATERIAL PERMANENTE	0.01.00	20.000,00			
TOTAL						191.000,00



FORAL DA TRANSPARENCIA  
http://cloud-it-solucoes.int.br/transparenciaMunicipal/download/13-20251231110638.pdf  
assinado por: idUser 452

**PREFEITURA MUNICIPAL DE JUÍ**

Rua José Correia Lima, 70 - CNPJ:10140978/0001-02

Orçamento Programa - Exercício de 2025

**NATUREZA** [REDACTED] **UNIDADE**

Anexo 02

Página 14

Lei: , Data:

09 ENTIDADES SUPERVISIONADAS						
ORÇÃO						
UNIDADE 01 GESTÃO DA SECRETARIA MUNICIPAL DE SAÚDE						
Código	Especificação	F.R.	Elemento	Modalidade	Grupo	Categoria Econômica
3.0.00.00	DESPESAS CORRENTES	0.000.000				3.575.300,00
3.1.00.00	PESSOAL E ENCARGOS	0.000.000			722.000,00	
3.1.90.00	APLICAÇÕES DIRETAS	0.000.000		722.000,00		
3.1.90.04	CONTRATAÇÃO POR TEMPO DETERMINADO	0.01.00	10.000,00			
3.1.90.11	VENCIMENTOS E VANTAGENS FIXAS - PESSOAL CIVIL	0.01.00	350.000,00			
3.1.90.13	OBRIGAÇÕES PATRONAIS	0.01.00	2.000,00			
3.1.90.91	SENTENÇAS JUDICIAIS	0.01.00	2.000,00			
3.1.90.92	DESPESAS DE EXERCÍCIOS ANTERIORES	0.01.00	5.000,00			
3.1.90.94	INDENIZAÇÕES E RESTITUIÇÕES TRABALHISTAS	0.01.00	350.000,00			
3.1.90.96	RESARCIMENTO DE DESPESAS DE PESSOAL REQUISITADO	0.01.00	3.000,00			
3.2.00.00	OUTRAS DESPESAS CORRENTES	0.000.000			2.853.300,00	
3.2.90.00	TRANSFERÊNCIAS A INSTITUIÇÕES PRIVADAS SEM FINS LUCRATIVOS	0.000.000		2.000,00		
40	SUBVENÇÕES SOCIAIS	0.01.00	2.000,00			
60	TRANSFERÊNCIA A CONSÓRCIOS PÚBLICOS	0.000.000		42.000,00		
70	RATEIO PELA PARTICIPAÇÃO EM CONSÓRCIO PÚBLICO	0.01.00	42.000,00			
90	APLICAÇÕES DIRETAS	0.000.000		2.732.300,00		
96	OUTROS BENEFÍCIOS ASSISTENCIAIS DO SERVIDOR E DO MILIT.	0.01.00	5.500,00			
3.3.90.14	DIÁRIAS - CIVIL	0.01.00	47.000,00			
3.3.90.30	MATERIAL DE CONSUMO	0.01.00	551.300,00			
3.3.90.32	MATERIAL SEM ODI SERVIÇO PARA DISTRIBUIÇÃO GRATUITA	0.01.00	60.000,00			
3.3.90.38	PASSAGENS E DESPESAS COM LOCOMOÇÃO	0.01.00	20.000,00			
3.3.90.36	SERVIÇOS DE CONSULTORIA	0.01.00	230.000,00			
3.3.90.36	OUTROS SERVIÇOS DE TERCEIROS - PESSOA FÍSICA	0.01.00	182.300,00			
3.3.90.36	OUTROS SERVIÇOS DE TERCEIROS - PESSOA JURÍDICA	0.01.00	2.300,00			
3.3.90.36	OUTROS SERVIÇOS DE TERCEIROS - PESSOA JURÍDICA	0.01.00	1.519.100,00			
3.3.90.40	SERVIÇOS DE TECNOLOGIA DA INFORMAÇÃO E COMUNICAÇÃO	0.01.00	5.000,00			
3.3.90.41	CONTRIBUIÇÕES	0.01.00	5.000,00			
3.3.90.47	OBRIGAÇÕES TRIBUTÁRIAS E CONTRIBUTIVAS	0.01.00	26.000,00			
3.3.90.46	OUTROS AUXÍLIOS FINANCEIROS A PESSOA FÍSICA	0.01.00	50.000,00			
3.3.90.92	DESPESAS DE EXERCÍCIOS ANTERIORES	0.01.00	10.000,00			
3.3.90.93	INDENIZAÇÕES E RESTITUIÇÕES	0.01.00	15.800,00			
3.3.91.00	APLICAÇÕES DIRETAS- INTRA-ORÇAMENTÁRIAS	0.000.000		77.000,00		
3.3.91.07	APORTE PARA COBERTURA DO DÉFICIT ATUARIAL DO RPPS	0.01.00	77.000,00			
4.0.00.00	DESPESAS DE CAPITAL	0.000.000				183.500,00
4.4.00.00	INVESTIMENTOS	0.000.000			183.500,00	
4.4.90.00	APLICAÇÕES DIRETAS	0.000.000		183.500,00		
4.4.90.51	OBRAS E INSTALAÇÕES	0.01.00	85.000,00			
4.4.90.52	EQUIPAMENTOS E MATERIAL PERMANENTE	0.01.00	70.000,00			
4.4.90.52	EQUIPAMENTOS E MATERIAL PERMANENTE	0.01.00	10.000,00			
4.4.90.51	AQUISIÇÃO DE IMÓVEIS	0.01.00	18.500,00			
<b>TOTAL</b>						<b>3.758.800,00</b>



# PREFEITURA MUNICIPAL DE JUPI

Rua José Correia Lima, 70 - CNPJ: 10140978/0001-02

Orçamento Programa - Exercício de 2026

NATUREZA [REDACTED] UNIDADE

Anexo 02

Página 15

Lei, Data:

09 ENTIDADES SUPERVISIONADAS						
02 FUNDO MUNICIPAL DE SAÚDE						
Código	Especificação	F.R.	Elemento	Modalidade	Grupo	Categoria Econômica
3.9.00.00	DESPESAS CORRENTES	0.000.000				23.083.509,00
3.1.00.00	PESSOAL E ENC.	0.000.000			8.989.000,00	
3.1.90.00	APLICAÇÕES DIRETAS	0.000.000		7.918.000,00		
3.1.90.04	CONTRATAÇÃO POR TEMPO DETERMINADO	0.05.00	200.000,00			
3.1.90.11	VENCIMENTOS E VANTAGENS FIXAS - PESSOAL CIVIL	0.06.00	4.865.000,00			
3.1.90.13	OBRIGAÇÕES PATRONAIS	0.05.00	39.000,00			
3.1.90.16	OUTRAS DESPESAS VARIÁVEIS - PESSOAL CIVIL	0.05.00	5.000,00			
3.1.90.92	DESPESAS DE EXERCÍCIOS ANTERIORES	0.05.00	5.000,00			
3.1.90.94	INDENSAÇÕES E RESTITUIÇÕES TRABALHISTAS	0.05.00	3.504.000,00			
3.1.91.00	APLICAÇÕES DIRETAS - INTRA-ORÇAMENTÁRIAS	0.000.000		771.000,00		
3.1.91.12	OBRIGAÇÕES PATRONAIS	0.05.00	771.000,00			
3.3.00.00	OUTRAS DESPESAS CORRENTES	0.000.000			14.394.500,00	
3.3.90.00	APLICAÇÕES DIRETAS	0.000.000		13.302.500,00		
3.3.90.36	OUTROS BENEFÍCIOS ASSISTENCIAIS DO SERVIDOR E DO MILIT.	0.05.00	32.000,00			
3.3.90.39	DIÁRIAS - CIVIL	0.05.00	78.500,00			
3.3.90.41	MATERIAL DE CONSUMO	0.05.00	2.323.000,00			
3.3.90.47	MATERIAL, BEM OU SERVIÇO PARA DISTRIBUIÇÃO GRATUITA	0.05.00	645.000,00			
3.3.90.48	OUTROS SERVIÇOS DE TERCEIROS - PESSOA FÍSICA	0.05.00	133.000,00			
3.3.90.49	OUTROS SERVIÇOS DE TERCEIROS - PESSOA JURÍDICA	0.05.00	10.028.000,00			
3.3.90.50	CONTRIBUIÇÕES	0.05.00	17.000,00			
3.3.90.51	OBRIGAÇÕES TRIBUTÁRIAS E CONTRIBUTIVAS	0.05.00	39.000,00			
3.3.90.52	OUTROS AUXÍLIOS FINANCEIROS A PESSOA FÍSICA	0.05.00	10.000,00			
3.3.90.53	DESPESAS DE EXERCÍCIOS ANTERIORES	0.05.00	17.000,00			
3.3.91.00	APLICAÇÕES DIRETAS - INTRA-ORÇAMENTÁRIAS	0.000.000		1.072.000,00		
3.3.91.97	APORTE PARA COBERTURA DO DÉFICIT ATUARIAL DO RPPS	0.05.00	1.072.000,00			
4.0.00.00	DESPESAS DE CAPITAL	0.000.000				2.659.500,00
4.4.00.00	INVESTIMENTOS	0.000.000			2.659.500,00	
4.4.90.00	APLICAÇÕES DIRETAS	0.000.000		2.659.500,00		
4.4.90.51	OBRAS E INSTALAÇÕES	0.05.00	2.087.000,00			
4.4.90.52	EQUIPAMENTOS E MATERIAL PERMANENTE	0.01.00	110.000,00			
4.4.90.53	EQUIPAMENTOS E MATERIAL PERMANENTE	0.05.00	412.500,00			
4.4.90.61	ADQUIÇÃO DE IMÓVEIS	0.05.00	50.000,00			
TOTAL						25.743.000,00



PORTAL DA TRANSPARENCIA

<http://cloud-it-solucoes.inf.br/transparenciaMunicipal/download/13-20251231110638.pdf>

assinado por: idUser: 452

*[Handwritten signature]*





PREFEITURA MUNICIPAL DE JUPI

Rua José Correia Lima, 70 - CNPJ: 10.140.978/0001-02

Orçamento Programa - Exercício de 2026

NATUREZA/UNIDADE

Anexo 02  
Página 16

Lei, Data:

09 ENTIDADES SUPERVISIONADAS						
ORÇÃO						
UNIDADE						
01 GESTÃO DA SECRETARIA DE ASSISTÊNCIA SOCIAL						
Código	Especificação	F.R.	Elemento	Modalidade	Grupo	Categoria Econômica
3.0.00.00	DESPESAS CORRENTES	0.000.000				3.181.100,00
3.1.00.00	PESSOAL E ENCARGOS	0.000.000			1.353.000,00	
3.1.90.00	APLICAÇÕES DIRETAS	0.000.000		1.228.000,00		
3.1.90.04	CONTRATAÇÃO POR TEMPO DETERMINADO	0.01.00	20.000,00			
3.1.90.04	CONTRATAÇÃO POR TEMPO DETERMINADO	0.01.00	100.000,00			
3.1.90.11	VENCIMENTOS E VANTAGENS FIXAS - PESSOAL CIVIL	0.01.00	200.000,00			
3.1.90.11	VENCIMENTOS E VANTAGENS FIXAS - PESSOAL CIVIL	0.01.00	525.000,00			
3.1.90.13	OBRIGAÇÕES PATRONAIS	0.01.00	4.000,00			
3.1.90.13	OBRIGAÇÕES PATRONAIS	0.01.00	20.000,00			
3.1.90.16	OUTRAS DESPESAS VARIÁVEIS - PESSOAL CIVIL	0.01.00	200.000,00			
3.1.90.34	INDENIZAÇÕES E RESTITUIÇÕES TRABALHISTAS	0.01.00	10.000,00			
3.1.90.34	INDENIZAÇÕES E RESTITUIÇÕES TRABALHISTAS	0.01.00	150.000,00			
00	APLICAÇÕES DIRETAS - INTRA-ORÇAMENTÁRIAS	0.000.000		134.000,00		
13	OBRIGAÇÕES PATRONAIS	0.01.00	50.000,00			
13	OBRIGAÇÕES PATRONAIS	0.01.00	84.000,00			
100	OUTRAS DESPESAS CORRENTES	0.000.000			1.818.100,00	
100	APLICAÇÕES DIRETAS	0.000.000		1.673.100,00		
3.3.90.00	OUTROS BENEFÍCIOS ASSISTENCIAIS DO SERVIDOR E DO MILIT.	0.01.00	3.000,00			
3.3.90.14	DIÁRIAS - CIVIL	0.01.00	3.000,00			
3.3.90.14	DIÁRIAS - CIVIL	0.01.00	15.000,00			
3.3.90.30	MATERIAL DE CONSUMO	0.01.00	50.000,00			
3.3.90.30	MATERIAL DE CONSUMO	0.01.00	120.000,00			
3.3.90.32	MATERIAL, SEM OU SERVIÇO PARA DISTRIBUIÇÃO GRATUITA	0.01.00	969.100,00			
3.3.90.36	OUTROS SERVIÇOS DE TERCEIROS - PESSOA FÍSICA	0.01.00	30.000,00			
3.3.90.36	OUTROS SERVIÇOS DE TERCEIROS - PESSOA FÍSICA	0.01.00	90.000,00			
3.3.90.38	OUTROS SERVIÇOS DE TERCEIROS - PESSOA JURÍDICA	0.01.00	50.000,00			
3.3.90.38	OUTROS SERVIÇOS DE TERCEIROS - PESSOA JURÍDICA	0.01.00	220.000,00			
3.3.90.40	SERVIÇOS DE TECNOLOGIA DA INFORMAÇÃO E COMUNICAÇÃO	0.01.00	25.000,00			
3.3.90.47	OBRIGAÇÕES TRIBUTÁRIAS E CONTRIBUTIVAS	0.01.00	5.000,00			
3.3.90.47	OBRIGAÇÕES TRIBUTÁRIAS E CONTRIBUTIVAS	0.01.00	17.000,00			
3.3.90.48	OUTROS AUXÍLIOS FINANCEIROS A PESSOA FÍSICA	0.01.00	71.000,00			
3.3.90.92	DESPESAS DE EXERCÍCIOS ANTERIORES	0.01.00	2.000,00			
3.3.91.00	APLICAÇÕES DIRETAS - INTRA-ORÇAMENTÁRIAS	0.000.000		145.000,00		
3.3.91.07	APORTE PARA COBERTURA DO DÉFICIT ATUAL DO RPPS	0.01.00	30.000,00			
3.3.91.07	APORTE PARA COBERTURA DO DÉFICIT ATUAL DO RPPS	0.01.00	115.000,00			
4.0.00.00	DESPESAS DE CAPITAL	0.000.000				44.200,00
4.4.00.00	INVESTIMENTOS	0.000.000			44.200,00	
4.4.90.00	APLICAÇÕES DIRETAS	0.000.000		44.200,00		
4.4.90.52	EQUIPAMENTOS E MATERIAL PERMANENTE	0.01.00	22.200,00			
4.4.90.52	EQUIPAMENTOS E MATERIAL PERMANENTE	0.01.00	22.000,00			
TOTAL						3.225.300,00

*Assinatura*



PREFEITURA MUNICIPAL DE JUPI  
Rua José Correia Lima, 70 - CNPJ: 10140978/0001-02

Orçamento Programa - Exercício de 2026

NATUREZA [REDACTED] NIDADE

Anexo 02  
Página 17

Lei: Data:

09 ENTIDADES SUPERVISIONADAS						
ORÇÃO [REDACTED] DA SOCIAL						
UNIDADE 02 FUNDO MUNICIPAL DE ASSISTÊNCIA SOCIAL						
Código	Especificação	F.R.	Elemento	Modalidade	Grupo	Categoria Econômica
3.0.00.00	DESPESAS CORRENTES	0.000.000				1.324.500,00
3.1.00.00	PESSOAL E ENCARGOS	0.000.000			670.000,00	
3.1.90.00	APLICAÇÕES DIRETAS	0.000.000		603.000,00		
3.1.90.04	CONTRATAÇÃO POR TEMPO DETERMINADO	0.01.00	115.000,00			
3.1.90.11	VENCIMENTOS E VANTAGENS FIXAS - PESSOAL CIVIL	0.01.00	388.000,00			
3.1.90.13	OBRIGAÇÕES PATRONAIS	0.01.00	23.000,00			
3.1.90.18	OUTRAS DESPESAS VARIÁVEIS - PESSOAL CIVIL	0.01.00	2.000,00			
3.1.90.94	INDENIZAÇÕES E RESTITUIÇÕES TRABALHISTAS	0.01.00	75.000,00			
3.1.91.00	APLICAÇÕES DIRETAS - INTRA-ORÇAMENTÁRIAS	0.000.000		67.000,00		
3.1.91.13	OBRIGAÇÕES PATRONAIS	0.01.00	67.000,00			
3.3.00.00	OUTRAS DESPESAS CORRENTES	0.000.000			1.254.500,00	
3.3.90.00	APLICAÇÕES DIRETAS	0.000.000		1.191.500,00		
4	DIÁRIAS - CIVIL	0.01.00	11.600,00			
0	MATERIAL DE CONSUMO	0.01.00	529.000,00			
2	MATERIAL BEM OU SERVIÇO PARA DISTRIBUIÇÃO GRATUITA	0.01.00	15.000,00			
0	OUTROS SERVIÇOS DE TERCEIROS - PESSOA FÍSICA	0.01.00	127.000,00			
0	OUTROS SERVIÇOS DE TERCEIROS - PESSOA JURÍDICA	0.01.00	405.000,00			
3.3.90.41	CONTRIBUIÇÕES	0.01.00	65.000,00			
3.3.90.47	OBRIGAÇÕES TRIBUTÁRIAS E CONTRIBUTIVAS	0.01.00	20.000,00			
3.3.90.48	OUTROS AUXÍLIOS FINANCEIROS A PESSOA FÍSICA	0.01.00	5.000,00			
3.3.90.52	DESPESAS DE EXERCÍCIOS ANTERIORES	0.01.00	8.000,00			
3.3.91.00	APLICAÇÕES DIRETAS - INTRA-ORÇAMENTÁRIAS	0.000.000		63.000,00		
3.3.91.92	APORTE PARA COBERTURA DO DÉFICIT ATUARIAL DO RPPS	0.01.00	63.000,00			
4.0.00.00	DESPESAS DE CAPITAL	0.000.000				284.100,00
4.4.00.00	INVESTIMENTOS	0.000.000			284.100,00	
4.4.90.00	APLICAÇÕES DIRETAS	0.000.000		284.100,00		
4.4.90.31	OBRAS E INSTALAÇÕES	0.01.00	24.000,00			
4.4.90.32	EQUIPAMENTOS E MATERIAL PERMANENTE	0.01.00	259.500,00			
TOTAL						2.208.500,00

PREFEITURA MUNICIPAL DE JUPI

Rua José Compa Lima, 70 - CNPJ 10.140.976/0001-02

Orçamento Programa - Exercício de 2006

NATUREZA: [REDACTED] NIDADE: [REDACTED]

Analysis 02

Página 18

Let: Data:

PODER		09 - ENTIDADES SUPERVISIONADAS		09 - ENTIDADES SUPERVISIONADAS		09 - ENTIDADES SUPERVISIONADAS	
ORÇÃO		09 - ENTIDADES SUPERVISIONADAS		09 - ENTIDADES SUPERVISIONADAS		09 - ENTIDADES SUPERVISIONADAS	
UNIDADE		09 - ENTIDADES SUPERVISIONADAS		09 - ENTIDADES SUPERVISIONADAS		09 - ENTIDADES SUPERVISIONADAS	
Código	Especificação	F.R.	Elemento	Modalidade	Grupo	Categoria Econômica	
3.0.00.00	DESPESAS CORRENTES	0.000.000				35.200,00	
3.1.00.00	PESSOAL E ENCARGOS SOCIAIS	0.000.000			11.800,00		
3.1.90.00	APLICAÇÕES DIRETAS	0.000.000		10.800,00			
3.1.90.04	CONTRATAÇÃO POR TEMPO DETERMINADO	0.01.00	3.800,00				
3.1.90.11	VENCIMENTOS E VANTAGENS FIXAS - PESSOAL CIVIL	0.01.00	5.000,00				
3.1.90.13	OBRIGAÇÕES PATRONAIS	0.01.00	1.000,00				
3.1.90.34	INDENIZAÇÕES E RESTITUIÇÕES TRABALHISTAS	0.01.00	1.000,00				
3.1.91.00	APLICAÇÕES DIRETAS- INTRA-ORÇAMENTÁRIAS	0.000.000		1.000,00			
3.1.91.13	OBRIGAÇÕES PATRONAIS	0.01.00	1.000,00				
3.3.00.00	OUTRAS DESPESAS CORRENTES	0.000.000			23.400,00		
3.3.90.00	APLICAÇÕES DIRETAS	0.000.000		22.400,00			
3.3.90.14	DIÁRIAS - CIVIL	0.01.00	3.400,00				
3.3.90.15	MATERIAL DE CONSUMO	0.01.00	6.000,00				
3.3.90.16	OUTROS SERVIÇOS DE TERCEIROS - PESSOA FÍSICA	0.01.00	5.000,00				
3.3.90.17	OUTROS SERVIÇOS DE TERCEIROS - PESSOA JURÍDICA	0.01.00	5.000,00				
3.3.90.18	OBRIGAÇÕES TRIBUTÁRIAS E CONTRIBUTIVAS	0.01.00	3.000,00				
3.3.90.19	DESPESAS DE EXERCÍCIOS ANTERIORES	0.01.00	1.000,00				
3.3.91.00	APLICAÇÕES DIRETAS- INTRA-ORÇAMENTÁRIAS	0.000.000		1.000,00			
3.3.91.97	APORTE PARA COBERTURA DO DÉFICIT ATUARIAL DO RPPS	0.01.00	1.000,00				
4.0.00.00	DESPESAS DE CAPITAL	0.000.000				5.000,00	
4.4.00.00	INVESTIMENTOS	0.000.000			5.000,00		
4.4.90.00	APLICAÇÕES DIRETAS	0.000.000		5.000,00			
4.4.90.52	EQUIPAMENTOS E MATERIAL PERMANENTE	0.01.00	5.000,00				
TOTAL						40.200,00	



*[Signature]*





# PREFEITURA MUNICIPAL DE JUPI

Rua José Correia Lima, 70 - CNPJ: 10.140.978/0001-02

Orçamento Programático - Exercício de 2025

NATUREZA DA DESPESA

Anexo 02

Página 19

Lei: , Data:

PODER		09 ENTIDADES SUPERVISIONADAS				
ORGÃO		00 INSTITUTO DE PREVIDÊNCIA DE JUPI - IPSJ				
UNIDADE		00 INSTITUTO DE PREVIDÊNCIA DE JUPI - IPSJ				
Código	Especificação	F.R.	Elemento	Modalidade	Grupo	Categoria Econômica
3.0.00.00	DESPESAS CORRENTES	0.000.000				12.185.000,00
3.1.00.00	PESSOAL, E ENC.	0.000.000			11.945.000,00	
3.1.90.00	APLICAÇÕES DIRETAS	0.000.000		11.945.000,00		
3.1.90.01	APOSENTADORIAS, RESERVA REMUNERADA E REFORMAS	0.01.00	10.800.000,00			
3.1.90.03	PENSÕES	0.01.00	1.050.000,00			
3.1.90.11	VENCIMENTOS E VANTAGENS FIXAS - PESSOAL CIVIL	0.01.00	200.000,00			
3.1.90.13	OBRIGAÇÕES PATRONAIS	0.01.00	18.000,00			
3.1.90.91	SENTENÇAS JUDICIAIS	0.01.00	57.000,00			
3.1.90.92	DESPESAS DE EXERCÍCIOS ANTERIORES	0.01.00	20.000,00			
3.3.00.00	OUTRAS DESPESAS CORRENTES	0.000.000			240.000,00	
3.3.90.00	APLICAÇÕES DIRETAS	0.000.000		240.000,00		
3.3.90.08	OUTROS BENEFÍCIOS ASSISTENCIAIS DO SERVIDOR E DO MILIT.	0.01.00	1.000,00			
	DIÁRIAS - CIVIL	0.01.00	10.000,00			
	MATERIAL DE CONSUMO	0.01.00	10.000,00			
	SERVIÇOS DE CONSULTORIA	0.01.00	100.000,00			
	OUTROS SERVIÇOS DE TERCEIROS - PESSOA FÍSICA	0.01.00	40.000,00			
	OUTROS SERVIÇOS DE TERCEIROS - PESSOA JURÍDICA	0.01.00	60.000,00			
3.3.90.40	SERVIÇOS DE TECNOLOGIA DA INFORMAÇÃO E COMUNICAÇÃO	0.01.00	5.000,00			
3.3.90.47	OBRIGAÇÕES TRIBUTÁRIAS E CONTRIBUTIVAS	0.01.00	4.000,00			
3.3.90.92	DESPESAS DE EXERCÍCIOS ANTERIORES	0.01.00	10.000,00			
4.0.00.00	DESPESAS DE CAPITAL	0.000.000				20.000,00
4.00.00	INVESTIMENTOS	0.000.000			20.000,00	
4.90.00	APLICAÇÕES DIRETAS	0.000.000		20.000,00		
4.90.52	EQUIPAMENTOS E MATERIAL PERMANENTE	0.01.00	20.000,00			
TOTAL						12.205.000,00



PORTAL DA TRANSPARÊNCIA  
http://ouvidi-solucoes.int.br/transparencia/unicap/download/13-2025/123110678.pdf  
assinado por: idusei 452

*[Handwritten signature]*

**PREFEITURA MUNICIPAL DE JUPI**

Rua José Correia Lima, 70 - CNPJ: 16.140.978/0001-02

Orçamento Programa - Exercício de 2028

NATUREZA [REDACTED] UNIDADE

Anexo 02

Página 20

Lei: Data:

09 ENTIDADES SUPERVISIONADAS						
01 GESTÃO DA SECRETARIA MUNICIPAL DE EDUCAÇÃO						
Código	Especificação	F.R.	Elemento	Modalidade	Grupo	Categoria Econômica
3.3.90.00	DESPESAS CORRENTES	0.000.000				2.279.500,00
3.1.90.00	PESSOAL E ENC.	0.000.000			78.000,00	
3.1.90.00	APLICAÇÕES DIRETAS	0.000.000		73.000,00		
3.1.90.04	CONTRATAÇÃO POR TEMPO DETERMINADO	0.01.00	10.000,00			
3.1.90.04	CONTRATAÇÃO POR TEMPO DETERMINADO	0.01.00	10.000,00			
3.1.90.11	VENCIMENTOS E VANTAGENS FIXAS - PESSOAL CIVIL	0.01.00	10.000,00			
3.1.90.11	VENCIMENTOS E VANTAGENS FIXAS - PESSOAL CIVIL	0.01.00	15.000,00			
3.1.90.13	OBRIGAÇÕES PATRONAIS	0.01.00	2.000,00			
3.1.90.13	OBRIGAÇÕES PATRONAIS	0.01.00	2.000,00			
3.1.90.16	OUTRAS DESPESAS VARIÁVEIS - PESSOAL CIVIL	0.01.00	2.000,00			
3.1.90.30	DESPESAS DE EXERCÍCIOS ANTERIORES	0.01.00	5.000,00			
3.1.90.94	INDENIZAÇÕES E RESTITUIÇÕES TRABALHISTAS	0.01.00	15.000,00			
3.1.90.94	INDENIZAÇÕES E RESTITUIÇÕES TRABALHISTAS	0.01.00	2.000,00			
	APLICAÇÕES DIRETAS - INTRA-ORÇAMENTÁRIAS	0.000.000		5.000,00		
	OBRIGAÇÕES PATRONAIS	0.01.00	4.000,00			
	OBRIGAÇÕES PATRONAIS	0.01.00	1.000,00			
	OUTRAS DESPESAS CORRENTES	0.000.000			2.201.500,00	
3.3.90.00	APLICAÇÕES DIRETAS	0.000.000		2.196.500,00		
3.3.90.08	OUTROS BENEFÍCIOS ASSISTENCIAIS DO SERVIDOR E DO MILIT.	0.01.00	3.000,00			
3.3.90.08	OUTROS BENEFÍCIOS ASSISTENCIAIS DO SERVIDOR E DO MILIT.	0.01.00	1.000,00			
3.3.90.14	DIÁRIAS - CIVIL	0.01.00	40.000,00			
3.3.90.14	DIÁRIAS - CIVIL	0.01.00	2.000,00			
3.3.90.30	MATERIAL DE CONSUMO	0.01.00	310.000,00			
3.3.90.30	MATERIAL DE CONSUMO	0.01.00	305.000,00			
3.3.90.32	MATERIAL, BEM OU SERVIÇO PARA DISTRIBUIÇÃO GRATUITA	0.01.00	200.000,00			
3.3.90.35	SERVIÇOS DE CONSULTORIA	0.01.00	10.000,00			
3.3.90.36	OUTROS SERVIÇOS DE TERCEIROS - PESSOA FÍSICA	0.01.00	175.000,00			
3.3.90.36	OUTROS SERVIÇOS DE TERCEIROS - PESSOA FÍSICA	0.01.00	320.000,00			
3.3.90.38	OUTROS SERVIÇOS DE TERCEIROS - PESSOA JURÍDICA	0.01.00	420.000,00			
3.3.90.38	OUTROS SERVIÇOS DE TERCEIROS - PESSOA JURÍDICA	0.01.00	310.000,00			
3.3.90.47	OBRIGAÇÕES TRIBUTÁRIAS E CONTRIBUTIVAS	0.01.00	34.000,00			
3.3.90.47	OBRIGAÇÕES TRIBUTÁRIAS E CONTRIBUTIVAS	0.01.00	14.000,00			
3.3.90.91	SENTENÇAS JUDICIAIS	0.01.00	21.000,00			
3.3.90.92	DESPESAS DE EXERCÍCIOS ANTERIORES	0.01.00	20.500,00			
3.3.90.93	INDENIZAÇÕES E RESTITUIÇÕES	0.01.00	5.000,00			
3.3.91.00	APLICAÇÕES DIRETAS - INTRA-ORÇAMENTÁRIAS	0.000.000		5.000,00		
3.3.91.97	APORTE PARA COBERTURA DO DÉFICIT ATUARIAL DO RPPS	0.01.00	4.000,00			
3.3.91.97	APORTE PARA COBERTURA DO DÉFICIT ATUARIAL DO RPPS	0.01.00	1.000,00			
4.0.00.00	DESPESAS DE CAPITAL	0.000.000				931.500,00
4.4.90.00	INVESTIMENTOS	0.000.000			931.500,00	
4.4.90.00	APLICAÇÕES DIRETAS	0.000.000		931.500,00		
4.4.90.01	OBRAS E INSTALAÇÕES	0.01.00	90.200,00			
4.4.90.01	OBRAS E INSTALAÇÕES	0.01.00	95.200,00			
4.4.90.52	EQUIPAMENTOS E MATERIAL PERMANENTE	0.01.00	146.100,00			
4.4.90.52	EQUIPAMENTOS E MATERIAL PERMANENTE	0.01.00	440.000,00			
4.4.90.81	ADQUIÇÃO DE IMÓVEIS	0.01.00	100.000,00			
4.4.90.81	ADQUIÇÃO DE IMÓVEIS	0.01.00	60.000,00			
TOTAL						3.211.600,00

PORTAL DA TRANSPARÊNCIA  
http://biuout-solucoes.in.br/transparenciaMunicipal/download/18-20251231110636.pdf  
assinado por: idUser 452



# PREFEITURA MUNICIPAL DE JUQUÍ

Rua José Correia Lima, 70 - CNPJ:10140978/0001-02

Orçamento Programa - Exercício de 2026

NATUREZA: [REDACTED] NIDADE

Anexo 02

Página 21

Lei: , Data:

09 - ENTIDADES SUPERVISIONADAS						
02 - FUNDES						
Código	Especificação	F.R.	Elemento	Modalidade	Grupo	Categoria Econômica
3.0.00.00	DESPESAS CORRENTES	0.000.000				43.006.000,00
3.1.00.00	PESSOAL E ENC.	0.000.000			23.142.700,00	
3.1.90.00	APLICAÇÕES DIRETAS	0.000.000		22.413.700,00		
3.1.90.04	CONTRATAÇÃO POR TEMPO DETERMINADO	0.01.00	6.780.000,00			
3.1.90.11	VENCIMENTOS E VANTAGENS FIXAS - PESSOAL CIVIL	0.01.00	11.700.000,00			
3.1.90.13	OBRIGAÇÕES PATRONAIS	0.01.00	1.388.000,00			
3.1.90.18	OUTRAS DESPESAS VARIÁVEIS - PESSOAL CIVIL	0.01.00	15.700,00			
3.1.90.94	INDENIZAÇÕES E RESTITUIÇÕES TRABALHISTAS	0.01.00	2.530.000,00			
3.1.91.00	APLICAÇÕES DIRETAS - INTRA-ORÇAMENTÁRIAS	0.000.000		5.729.000,00		
3.1.91.13	OBRIGAÇÕES PATRONAIS	0.01.00	5.729.000,00			
3.2.00.00	OUTRAS DESPESAS CORRENTES	0.000.000			14.863.300,00	
3.2.72.00	Exceção Orçamentos Delegada a Consórcios Públicos	0.000.000		4.800.000,00		
0	OUTROS SERVIÇOS DE TERCEIROS - PESSOA JURÍDICA	0.01.00	4.000.000,00			
0	APLICAÇÕES DIRETAS	0.000.000		8.245.300,00		
0	OUTROS BENEFÍCIOS ASSISTENCIAIS DO SERVIDOR E DO MILIT.	0.01.00	46.000,00			
4	DIÁRIAS - CIVIL	0.01.00	16.600,00			
0	MATERIAL DE CONSUMO	0.01.00	1.635.000,00			
2.3.90.33	PASSAGENS E DESPESAS COM LOCOMOÇÃO	0.01.00	10.700,00			
2.3.90.35	SERVIÇOS DE CONSULTORIA	0.01.00	40.000,00			
2.3.90.36	OUTROS SERVIÇOS DE TERCEIROS - PESSOA FÍSICA	0.01.00	1.800.000,00			
2.3.90.39	OUTROS SERVIÇOS DE TERCEIROS - PESSOA JURÍDICA	0.01.00	4.455.000,00			
2.3.90.47	OBRIGAÇÕES TRIBUTÁRIAS E CONTRIBUTIVAS	0.01.00	229.000,00			
2.3.90.47	OBRIGAÇÕES TRIBUTÁRIAS E CONTRIBUTIVAS	0.01.00	2.000,00			
2.3.91.00	APLICAÇÕES DIRETAS - INTRA-ORÇAMENTÁRIAS	0.000.000		2.618.000,00		
2.3.91.97	APORTE PARA COBERTURA DO DÉFICIT ATUARIAL DO RPPS	0.01.00	2.618.000,00			
4.0.00.00	DESPESAS DE CAPITAL	0.000.000			1.835.000,00	1.835.000,00
4.4.00.00	INVESTIMENTOS	0.000.000			1.835.000,00	
4.4.90.00	APLICAÇÕES DIRETAS	0.000.000		1.835.000,00		
4.4.90.51	OBRAS E INSTALAÇÕES	0.01.00	1.000.000,00			
4.4.90.51	OBRAS E INSTALAÇÕES	0.01.00	125.000,00			
4.4.90.52	EQUIPAMENTOS E MATERIAL PERMANENTE	0.01.00	660.000,00			
4.4.90.61	ADQUIÇÃO DE IMÓVEIS	0.01.00	50.000,00			
TOTAL						44.841.000,00



FORAL DA TRANSPARÊNCIA

http://cloud-it-solucoes.inf.br/transparenciaMunicipal/download/13-20251231110638.pdf

assinado por: idUser 452



**PREFEITURA MUNICIPAL DE JUPI**

Rua José Correia Lima, 70 - CNPJ:10140978/0001-02

Orçamento Programático - Exercício de 2026

**NATUREZA DA DESPESA**Anexo 02  
Página 22

Lei, Data:

09 ENTIDADES SUPERVISIONADAS						
ORÇÃO						
UNIDADE 03 SUPORTE COMPLEMENTAR A EDUCAÇÃO - FNDE						
Código	Especificação	F.R.	Elemento	Modalidade	Grupo	Categoria Econômica
3.0.00.00	DESPESAS CORRENTES	0.000.000				3.735.000,00
3.3.00.00	OUTRAS DESPESAS CORRENTES	0.000.000			3.735.000,00	
3.3.90.00	APLICAÇÕES DIRETAS	0.000.000		3.735.000,00		
3.3.90.30	MATERIAL DE CONSUMO	0.01.00	500.000,00			
3.3.90.30	MATERIAL DE CONSUMO	0.01.00	80.000,00			
3.3.90.30	MATERIAL DE CONSUMO	0.01.00	1.400.000,00			
3.3.90.30	MATERIAL DE CONSUMO	0.01.00	10.000,00			
3.3.90.30	MATERIAL DE CONSUMO	0.01.00	45.000,00			
3.3.90.30	MATERIAL DE CONSUMO	0.01.00	20.000,00			
3.3.90.30	MATERIAL DE CONSUMO	0.01.00	60.000,00			
3.3.90.30	MATERIAL DE CONSUMO	0.01.00	600.000,00			
3.3.90.39	OUTROS SERVIÇOS DE TERCEIROS - PESSOA FÍSICA	0.01.00	10.000,00			
3.3.90.39	OUTROS SERVIÇOS DE TERCEIROS - PESSOA FÍSICA	0.01.00	100.000,00			
3.3.90.39	OUTROS SERVIÇOS DE TERCEIROS - PESSOA FÍSICA	0.01.00	10.000,00			
3.3.90.39	OUTROS SERVIÇOS DE TERCEIROS - PESSOA FÍSICA	0.01.00	5.000,00			
3.3.90.39	OUTROS SERVIÇOS DE TERCEIROS - PESSOA FÍSICA	0.01.00	40.000,00			
3.3.90.39	OUTROS SERVIÇOS DE TERCEIROS - PESSOA FÍSICA	0.01.00	5.000,00			
3.3.90.39	OUTROS SERVIÇOS DE TERCEIROS - PESSOA FÍSICA	0.01.00	10.000,00			
3.3.90.39	OUTROS SERVIÇOS DE TERCEIROS - PESSOA FÍSICA	0.01.00	10.000,00			
3.3.90.39	OUTROS SERVIÇOS DE TERCEIROS - PESSOA JURÍDICA	0.01.00	10.000,00			
3.3.90.39	OUTROS SERVIÇOS DE TERCEIROS - PESSOA JURÍDICA	0.01.00	100.000,00			
3.3.90.39	OUTROS SERVIÇOS DE TERCEIROS - PESSOA JURÍDICA	0.01.00	300.000,00			
3.3.90.39	OUTROS SERVIÇOS DE TERCEIROS - PESSOA JURÍDICA	0.01.00	5.000,00			
3.3.90.39	OUTROS SERVIÇOS DE TERCEIROS - PESSOA JURÍDICA	0.01.00	205.000,00			
3.3.90.39	OUTROS SERVIÇOS DE TERCEIROS - PESSOA JURÍDICA	0.01.00	10.000,00			
3.3.90.39	OUTROS SERVIÇOS DE TERCEIROS - PESSOA JURÍDICA	0.01.00	80.000,00			
3.3.90.39	OUTROS SERVIÇOS DE TERCEIROS - PESSOA JURÍDICA	0.01.00	100.000,00			
3.3.90.47	OBRIGAÇÕES TRIBUTÁRIAS E CONTRIBUTIVAS	0.01.00	2.000,00			
3.3.90.47	OBRIGAÇÕES TRIBUTÁRIAS E CONTRIBUTIVAS	0.01.00	20.000,00			
3.3.90.47	OBRIGAÇÕES TRIBUTÁRIAS E CONTRIBUTIVAS	0.01.00	2.000,00			
3.3.90.47	OBRIGAÇÕES TRIBUTÁRIAS E CONTRIBUTIVAS	0.01.00	1.000,00			
3.3.90.47	OBRIGAÇÕES TRIBUTÁRIAS E CONTRIBUTIVAS	0.01.00	8.000,00			
3.3.90.47	OBRIGAÇÕES TRIBUTÁRIAS E CONTRIBUTIVAS	0.01.00	2.000,00			
4.0.00.00	DESPESAS DE CAPITAL	0.000.000				2.883.000,00
4.4.00.00	INVESTIMENTOS	0.000.000			2.883.000,00	
4.4.90.60	APLICAÇÕES DIRETAS	0.000.000		2.883.000,00		
4.4.90.51	OBRAS E INSTALAÇÕES	0.01.00	350.000,00			
4.4.90.51	OBRAS E INSTALAÇÕES	0.01.00	120.000,00			
4.4.90.52	EQUIPAMENTOS E MATERIAL PERMANENTE	0.01.00	350.000,00			
4.4.90.52	EQUIPAMENTOS E MATERIAL PERMANENTE	0.01.00	400.000,00			
4.4.90.52	EQUIPAMENTOS E MATERIAL PERMANENTE	0.01.00	650.000,00			
4.4.90.52	EQUIPAMENTOS E MATERIAL PERMANENTE	0.01.00	1.013.000,00			
<b>TOTAL</b>						<b>6.618.000,00</b>





PREFEITURA MUNICIPAL DE JUPI

Rua José Correia Lima, 70 - CNPJ:10140978/0001-02

Orçamento Programa - Exercício de 2026

NATUREZA [REDACTED] NIDADE

Anexo 02  
Página 23

Lei: , Data:

TOTAL GERAL



*[Handwritten signature]*



# PREFEITURA MUNICIPAL DE JUPI

Rua José Correia Lima, 70 - CNPJ: 10140078/0001-02

Orçamento Programa - Exercício de 2026

Anexo 06

Página 1

Lei: , Data:

## PROGRAMA DE TRABALHO

(Inc. II, § 2º, Art. 2º)

### 01 PODER LEGISLATIVO

#### 01 PODER LEGISLATIVO

Código	Especificação	Operação Especial	Projetos	Atividades	Total
01	Legislativa	4.000,00	235.000,00	3.766.000,00	4.005.000,00
01	001 Ação Legislativa	4.000,00	235.000,00	3.766.000,00	4.005.000,00
01	001 0201 GESTÃO DO PODER LEGISLATIVO	4.000,00	235.000,00	3.766.000,00	4.005.000,00
01.031.0201.1201.0000	EDIFICAÇÃO, AMPLIAÇÃO, REFORMA E/OU REESTRUTURAÇÃO DO PRÉDIO DA CÂMARA		100.000,00		100.000,00
01.031.0201.1202.0000	AQUISIÇÃO DE VEÍCULOS PARA O PODER LEGISLATIVO		135.000,00		135.000,00
01.031.0201.1303.0000	AMORTIZAÇÃO DA DÍVIDA INTERNA	4.000,00			4.000,00
01.031.0201.2201.0000	GESTÃO ADMINISTRATIVA DO PODER LEGISLATIVO			1.950.000,00	1.950.000,00
01.031.0201.2202.0000	DESPESAS COM SUBSÍDIOS DE VEREADORES			1.604.000,00	1.604.000,00
01.031.0201.2203.0000	TREINAMENTO, CAPACITAÇÃO E QUALIFICAÇÃO DE SERVIDORES E VEREADORES			60.000,00	60.000,00
01.031.0201.2204.0000	DESPESAS COM CERIMONIAL E EVENTOS DO PODER LEGISLATIVO			60.000,00	60.000,00
11.0201.2205.0000	DESPESAS COM CONTROLADORIA INTERNA			80.000,00	80.000,00
11.0201.2206.0000	PROGRAMA CÂMARA MIMIM			12.000,00	12.000,00
TOTAL		4.000,00	235.000,00	3.766.000,00	4.005.000,00



*[Handwritten signature]*





# PREFEITURA MUNICIPAL DE JUPI

Rua José Correia Lima, 70 - CNPJ:10140978/0001-02

Orçamento Programa - Exercício de 2026

Anexo 06

Página 2

Lei: , Data:

## PROGRAMA DE TRABALHO

(Inc.II, § 2º, Art.2º)

### 02 PODER EXECUTIVO

#### 01 GABINETE DO PREFEITO

Código	Especificação	Operação Especial	Projetos	Atividades	Total
04	Administração			2.170.000,00	2.170.000,00
04	122 Administração Geral			2.170.000,00	2.170.000,00
04	122 0101 GESTÃO ADMINISTRATIVA			2.105.000,00	2.105.000,00
04.122.0101.2101.0000	MANUTENÇÃO DE GABINETE			1.639.000,00	1.639.000,00
04.122.0101.2102.0000	MANUTENÇÃO DAS CONTRIBUIÇÕES			80.000,00	80.000,00
04.122.0101.2103.0000	MANUTENÇÃO DE SERVIÇOS E ATIVIDADES			341.000,00	341.000,00
04.122.0101.2104.0000	MANUTENÇÃO DA COORDENADORIA			45.000,00	45.000,00
04	122 9103 DIVULGAÇÃO INSTITUCIONAL			65.000,00	65.000,00
04.122.0103.2106.0000	MANUTENÇÃO DAS AÇÕES DE GOVERNO			65.000,00	65.000,00
TOTAL		0,00	0,00	2.170.000,00	2.170.000,00



*[Handwritten signature]*



**PROGRAMA DE TRABALHO**  
(Inc. II, § 2º, Art. 2º)

**02 PODER EXECUTIVO**

**02 SECRETARIA DE ARTICULAÇÃO INST. E COMUNICAÇÃO**

Código	Especificação	Operação Especial	Projetos	Atividades	Total
04	Administração			220.000,00	220.000,00
04	122 Administração Geral			220.000,00	220.000,00
04	122 0103 DIVULGAÇÃO INSTITUCIONAL			220.000,00	220.000,00
04.122.0103.2106.0000	MANUTENÇÃO DE SERVIÇOS E ATIVIDADES DO DEPARTAMENTO			220.000,00	220.000,00
TOTAL		0,00	0,00	220.000,00	220.000,00



*[Handwritten signature]*



# PREFEITURA MUNICIPAL DE JUPI

Rua José Correia Lima, 70 - CNPJ: 10140978/0001-02

Orçamento Programa - Exercício de 2026

Anexo 06

Página 4

Lei: , Data:

## PROGRAMA DE TRABALHO

(Inc. II, § 2º, Art. 2º)

### 02 PODER EXECUTIVO

### 03 SECRETARIA GERAL DO CONTROLE INTERNO

Código	Especificação	Operação Especial	Projetos	Atividades	Total
04	Administração			352.200,00	352.200,00
04	122 Administração Geral			352.200,00	352.200,00
04	122 0104 GESTÃO DOS SERVIÇOS DO CONTROLE INTERNO			352.200,00	352.200,00
04.122.0104.2107.0000	MANUT DO SIST INTEGRADO DE CONTROLE INTERNO			352.200,00	352.200,00
TOTAL		0,00	0,00	352.200,00	352.200,00







# PREFEITURA MUNICIPAL DE JUPI

Rua José Correia Lima, 70 - CNPJ: 10140978/0001-02

Orçamento Programa - Exercício de 2026  
Anexo 06  
Página 5  
Lei: , Data:

## PROGRAMA DE TRABALHO

(Inc. II, § 2º, Art. 2º)

### 02 PODER EXECUTIVO

#### 04 SECRETARIA DE ADMINISTRAÇÃO

Código	Especificação	Operação Especial	Projetos	Atividades	Total
04	Administração			4.410.500,00	4.410.500,00
04	122 Administração Geral			4.410.500,00	4.410.500,00
04	122 0101 GESTÃO ADMINISTRATIVA			4.410.500,00	4.410.500,00
04.122.0101.1101.0000	REALIZAÇÃO DE CONSÓRCIOS			60.000,00	60.000,00
04.122.0101.2108.0000	AMORTIZAÇÃO DA DÍVIDA CONTRATUAL			1.970.500,00	1.970.500,00
04.122.0101.2110.0000	MANUTENÇÃO DOS SERVIÇOS DA ADM GERAL			2.380.000,00	2.380.000,00
28	Encargos Especiais			420.000,00	420.000,00
28	122 Administração Geral			20.000,00	20.000,00
28	122 0101 GESTÃO ADMINISTRATIVA			20.000,00	20.000,00
28.122.0101.2112.0000	PAGAMENTO DE PRECATÓRIO JUDICIAIS			20.000,00	20.000,00
28	846 Outros Encargos Especiais			400.000,00	400.000,00
28	846 0101 GESTÃO ADMINISTRATIVA			400.000,00	400.000,00
44.0101.2114.0000	CONTRIBUIÇÃO DO MUNICÍPIO PARA O PASEP			400.000,00	400.000,00
TOTAL		0,00	0,00	4.830.500,00	4.830.500,00





# PREFEITURA MUNICIPAL DE JUPI

Rua José Correia Lima, 70 - CNPJ:16140578/0001-02

Orçamento Programa - Exercício de 2026

Anexo 06

Página 6

Lei: , Data:

## PROGRAMA DE TRABALHO

(Inc. II, § 2º, Art. 2º)

02 PODER EXECUTIVO

05 SECRETARIA DE FINANÇAS

Código	Especificação	Operação Especial	Projetos	Atividades	Total
04	Administração			1.714.000,00	1.714.000,00
04	123 Administração Financeira			1.714.000,00	1.714.000,00
04	123 0101 GESTÃO ADMINISTRATIVA			1.714.000,00	1.714.000,00
04.123.0101.2115.0000	MANUTENÇÃO DA SECRETARIA DE FINANÇAS			1.487.000,00	1.487.000,00
04.123.0101.2115.0000	MANUTENÇÃO DO DEPARTAMENTO DE RENDAS E TRIBUTAÇÃO			227.000,00	227.000,00
99	Reserva de Contingência	1.070.000,00			1.070.000,00
99	999 Reserva de Contingência	1.070.000,00			1.070.000,00
99	999 0999 RESERVA DE CONTIGÊNCIA	1.070.000,00			1.070.000,00
99.999.0999.9901.0000	RESERVA DE CONTIGENCIA	1.070.000,00			1.070.000,00
TOTAL		1.070.000,00	0,00	1.714.000,00	2.784.000,00



**PREFEITURA MUNICIPAL DE JUPI**

Rua José Correia Lima, 70 - CNPJ: 10.140.678/0001-02

Orçamento Programa - Exercício de 2026

Anexo 06

Página 7

Lei: , Data:

**PROGRAMA DE TRABALHO**

(Inc. II, § 2º, Art. 2º)

**02 PODER EXECUTIVO****15 SECRETARIA DE AGRICULTURA E MEIO AMBIENTE**

Código	Especificação	Operação Especial	Projetos	Atividades	Total
18	Gestão Ambiental		55.000,00	1.644.900,00	1.699.900,00
18	122 Administração Geral			1.584.700,00	1.584.700,00
18	122 0101 GESTÃO ADMINISTRATIVA			1.584.700,00	1.584.700,00
18.122.0101.2157.0000	MANUTENÇÃO DO DEPARTAMENTO DE MEIO AMBIENTE			1.584.700,00	1.584.700,00
18	541 Preservação e Conservação Ambiental			47.000,00	47.000,00
18	541 0125 AMPLIAÇÃO DE RECURSOS HÍDRICOS			47.000,00	47.000,00
18.541.0125.2158.0000	MANUT DO FUNDO MUNICIPAL MEIO AMBIENTE E FUNDEMA			47.000,00	47.000,00
18	544 Recursos Hídricos		55.000,00	33.200,00	88.200,00
18	544 0101 GESTÃO ADMINISTRATIVA			33.200,00	33.200,00
18.544.0101.2158.0000	MANUTENÇÃO DE ESTUDOS E PROJETOS			16.000,00	16.000,00
18.0101.2160.0000	RESÍDUOS SÓLIDOS			17.200,00	17.200,00
544 0125 AMPLIAÇÃO DE RECURSOS HÍDRICOS		55.000,00			55.000,00
18.0125.1112.0000	PERFURAÇÃO DE POÇOS ARTESIANOS	55.000,00			55.000,00
Agricultura				1.900.000,00	1.900.000,00
20	122 Administração Geral			1.365.000,00	1.365.000,00
20	122 0101 GESTÃO ADMINISTRATIVA			1.365.000,00	1.365.000,00
20.122.0101.2151.0000	MANUTENÇÃO DO DEPARTAMENTO DE AGRICULTURA			1.365.000,00	1.365.000,00
20	808 Promoção da produção agropecuária			523.000,00	523.000,00
20	808 0121 PROGRAMA DE BENEFICIAMENTO DO SOLO			512.000,00	512.000,00
20.808.0121.2152.0000	ARACÃO DE TERRAS PARA PEQUENOS AGRICULTORES			512.000,00	512.000,00
20	808 0122 PRODUÇÃO E DISTRIBUIÇÃO DE SEMENTES E MUDAS			11.000,00	11.000,00
20.808.0122.2153.0000	DISTRIBUIÇÃO DE SEMENTES E MUDAS			11.000,00	11.000,00
20	808 Defesa Agropecuária			12.000,00	12.000,00
20	808 0123 PROMOÇÃO DO DESENVOLVIMENTO AGROPECUARIO			12.000,00	12.000,00
20.808.0123.2154.0000	DISTRIBUIÇÃO GRATUITA DE VACINAS			12.000,00	12.000,00
23	Comércio e Serviços			89.500,00	89.500,00
23	122 Administração Geral			89.500,00	89.500,00
23	122 0101 GESTÃO ADMINISTRATIVA			89.500,00	89.500,00
23.122.0101.2158.0000	MANUTENÇÃO DO DEPART DE DESENVOLVIMENTO ECONÔMICO			89.500,00	89.500,00
TOTAL		0,00	55.000,00	3.634.400,00	3.689.400,00





**PREFEITURA MUNICIPAL DE JUPI**

Rua José Correia Lima, 70 - CNPJ: 16140979/0001-02

Orçamento Programa - Exercício de 2026

Anexo 06

Página 6

Lei, Data:

**PROGRAMA DE TRABALHO**

(Inc. II, § 2º, Art. 2º)

**02 PODER EXECUTIVO****16 SECRETARIA DE INFRA-ESTRUTURA E SERVIÇOS URBANOS**

Código	Especificação	Operação Especial	Projetos	Atividades	Total
04	Administração		820.000,00	2.305.000,00	3.125.000,00
04	122 Administração Geral		820.000,00	2.305.000,00	3.125.000,00
04	122 0101 GESTÃO ADMINISTRATIVA			2.305.000,00	2.305.000,00
04.122.0101.2161.0000	MANUTENÇÃO DE ATIVIDADE DA INFRA-ESTRUTURA			2.305.000,00	2.305.000,00
04	122 0126 AMPLIAÇÃO E CONSERVAÇÃO DO PATRIMÔNIO		820.000,00		820.000,00
04.122.0126.1113.0000	AMPLIAÇÃO E REFORMA DOS PRÉDIOS MUNICIPAIS		820.000,00		820.000,00
15	Urbanismo		9.325.000,00	2.857.000,00	11.692.000,00
15	122 Administração Geral		130.000,00	2.462.000,00	2.592.000,00
15	122 0101 GESTÃO ADMINISTRATIVA			2.462.000,00	2.462.000,00
15.122.0101.2162.0000	MANUTENÇÃO DE SERVIÇOS DE LIMPEZA URBANA			414.000,00	414.000,00
15.122.0101.2163.0000	MANUTENÇÃO E ATIVIDADE DOS SERVIÇOS URBANOS			2.048.000,00	2.048.000,00
122 0129 REEQUIPAMENTO DA ADMINISTRAÇÃO PÚBLICA			130.000,00		130.000,00
2.0129.1121.0000	AQUISIÇÃO DE MÁQUINAS E EQUIPAMENTOS PESADOS		65.000,00		65.000,00
2.0129.1122.0000	AQUISIÇÃO DE VEÍCULO PARA LIMPEZA PÚBLICA		65.000,00		65.000,00
451 Infra-Estrutura Urbana			9.035.000,00	205.000,00	9.240.000,00
15	451 0127 INFRA-ESTRUTURA URBANA		8.885.000,00	205.000,00	8.890.000,00
15.451.0127.1114.0000	CONSTRUÇÃO E RECUPERAÇÃO DE CALÇAMENTOS		5.000.000,00		5.000.000,00
15.451.0127.1115.0000	CONSTRUÇÃO E MANUTENÇÃO DE PORTICOS		150.000,00		150.000,00
15.451.0127.1116.0000	CONSTRUÇÃO E RECUPERAÇÃO DE PRAÇAS E CANTEIROS		1.450.000,00		1.450.000,00
15.451.0127.1117.0000	CONSTRUÇÃO E RECUPERAÇÃO DE CASAS POPULARES		50.000,00		50.000,00
15.451.0127.1170.0000	CONSTRUÇÃO DE MATADOURO PÚBLICO		35.000,00		35.000,00
15.451.0127.2164.0000	MANUT DE PRAÇAS, PARQUES, JARDINS DA CIDADE E VILAS			205.000,00	205.000,00
15	451 0128 CONSERVAÇÃO DE RODOVIAS		2.350.000,00		2.350.000,00
15.451.0128.1119.0000	REVESTIMENTO E RECAPEAMENTO ASFALTICO		2.350.000,00		2.350.000,00
15	452 Serviços Urbanos		60.000,00		60.000,00
15	452 0101 GESTÃO ADMINISTRATIVA		60.000,00		60.000,00
15.452.0101.1120.0000	RECUPERAÇÃO E AMPLIAÇÃO DO CEMITÉRIO PÚBLICO		60.000,00		60.000,00
17	Saneamento		495.000,00		495.000,00
17	511 Saneamento Básico Rural		150.000,00		150.000,00
17	511 0131 SANEAMENTO URBANO		150.000,00		150.000,00
17.511.0131.1123.0000	CONSTRUÇÕES E MELHORIAS SANITÁRIAS DOMICILIARES		150.000,00		150.000,00
17	512 Saneamento Básico Urbano		195.000,00		195.000,00
17	512 0127 INFRA-ESTRUTURA URBANA		195.000,00		195.000,00
17.512.0127.1124.0000	CONSTRUÇÃO E RECUR DE GALERIAS, ESGOTOS E CANAIS		195.000,00		195.000,00
17	544 Recursos Hídricos		150.000,00		150.000,00
17	544 0132 AMPLIAÇÃO DE RECURSOS HÍDRICOS		150.000,00		150.000,00
17.544.0132.1125.0000	CONST DE OBRAS HÍDRICAS P/COMB AOS EFEITOS DA SECA		50.000,00		50.000,00
17.544.0132.1126.0000	CONSTRUÇÃO DE ADUTORAS NO MUNICÍPIO		50.000,00		50.000,00
17.544.0132.1127.0000	CONSTRUÇÃO DE CISTERNAS		50.000,00		50.000,00



**PREFEITURA MUNICIPAL DE JUPI**

Rua José Correia Lima, 70 - CNPJ:10140578/0001-02

Orçamento Programa - Exercício de 2026

Anexo 06

Página 9

Lei: , Data:

**PROGRAMA DE TRABALHO**

(Inc. II, § 2º, Art. 2º)

**02 PODER EXECUTIVO****16 SECRETARIA DE INFRA-ESTRUTURA E SERVIÇOS URBANOS**

Código	Especificação	Operação Especial	Projetos	Atividades	Total
18	Gestão Ambiental		50.000,00		50.000,00
18	541 Preservação e Conservação Ambiental		50.000,00		50.000,00
18	541 0133 CONSERVAÇÃO DE AÇUDES E BARRAGENS		50.000,00		50.000,00
18.541.0133.1128.0000	DESASSOREAMENTO DE AÇUDES E BARRAGENS		50.000,00		50.000,00
25	Energia		550.000,00	457.000,00	1.007.000,00
25	752 Energia Elétrica		550.000,00	457.000,00	1.007.000,00
25	752 0130 ELETRICIDADE RURAL E ILUMINAÇÃO PÚBLICA		550.000,00	457.000,00	1.007.000,00
25.752.0130.1174.0000	CRIAÇÃO E IMPLANTAÇÃO DE USINA SOLAR FOTOVOLTAICA		550.000,00		550.000,00
25.752.0130.2165.0000	AMPLIAÇÃO E MANUT DA REDE DE ILUMINAÇÃO PÚBLICA			457.000,00	457.000,00
26	Transporte		1.010.000,00	41.000,00	1.051.000,00
122	Administração Geral			41.000,00	41.000,00
122	0101 GESTÃO ADMINISTRATIVA			41.000,00	41.000,00
122.0101.2148.0000	MANUTENÇÃO DO DEPARTAMENTO DE TRANSPORTE			41.000,00	41.000,00
26	782 Transporte Rodoviário		1.010.000,00		1.010.000,00
26	782 0151 ESTRADAS VICINAIS		1.010.000,00		1.010.000,00
26.782.0151.1129.0000	CONSTRUÇÃO E RECUPERAÇÃO DE BUEIROS NA ZONA RURAL		30.000,00		30.000,00
26.782.0151.1130.0000	CONSTRUÇÃO E RECUPERAÇÃO DE PASSAGENS MOLHADAS		30.000,00		30.000,00
26.782.0151.1131.0000	CONSTRUÇÃO DE ESTRADAS VICINAIS		900.000,00		900.000,00
26.782.0151.1132.0000	CONSTRUÇÃO E RECUPERAÇÃO DE PONTES		50.000,00		50.000,00
TOTAL		0,00	12.150.000,00	5.470.000,00	17.620.000,00





# PREFEITURA MUNICIPAL DE JUPI

Rua José Correia Lima, 70 - CNPJ:16140978/0001-02

Orçamento Programa - Exercício de 2026

Anexo 06

Página 10

Lei: , Data:

## PROGRAMA DE TRABALHO

(Inc. II, § 2º, Art. 2º)

### 02 PODER EXECUTIVO

#### 18 SECRETARIA DE PLANEJAMENTO

Código	Especificação	Operação Especial	Projetos	Atividades	Total
04	Administração			784.000,00	784.000,00
04	122 Administração Geral			784.000,00	784.000,00
04	122 0101 GESTÃO ADMINISTRATIVA			784.000,00	784.000,00
04.122.0101.2171.0000	MANUTENÇÃO DA SECRETARIA DE PLANEJAMENTO			784.000,00	784.000,00
TOTAL		0,00	0,00	784.000,00	784.000,00







# PREFEITURA MUNICIPAL DE JUPI

Rua José Correia Lima, 70 - CNPJ: 10140078/0001-02

Orçamento Programa - Exercício de: 2026

Anexo 06

Página 11

Lei: , Data:

## PROGRAMA DE TRABALHO

(Inc. II, § 2º, Art. 2º)

### 02 PODER EXECUTIVO

#### 15 SECRETARIA DE ARTICULAÇÃO POLÍTICA

Código	Especificação	Operação Especial	Projetos	Atividades	Total
04	Administração			281.000,00	281.000,00
04	122 Administração Geral			281.000,00	281.000,00
04	122 0101 GESTÃO ADMINISTRATIVA			281.000,00	281.000,00
04.122.0101.2172.0000	MANUTENÇÃO DA SECRETARIA DE ARTICULAÇÃO POLÍTICA			281.000,00	
TOTAL		0,00	0,00	281.000,00	281.000,00



**PREFEITURA MUNICIPAL DE JUPI**

Rua José Correia Lima, 70 - CNPJ: 10.140.578/0001-02

Orçamento Programa - Exercício de 2026

Anexo 06

Página 12

Lei: , Data:

**PROGRAMA DE TRABALHO**

(Inc. II, § 2º, Art. 2º)

**02 PODER EXECUTIVO****29 SECRETARIA DE CULTURA, ESPORTE, TURISMO E LAZER**

Código	Especificação	Operação Especial	Projetos	Atividades	Total
13	Cultura		200.000,00	2.329.000,00	2.529.000,00
13	392	Difusão Cultural	200.000,00	2.329.000,00	2.529.000,00
13	392	0135	GESTÃO ADMINISTRATIVA DA CULTURA DO MUNICÍPIO	739.000,00	989.000,00
13.392.0135.1179.0000	CONSTRUTORA - SECRETARIA DE CULTURA		100.000,00		100.000,00
13.392.0135.1179.0000	AQUISIÇÃO DE MATERIAIS PERMANENTES, - SECRETARIA DE CULTURA		50.000,00		50.000,00
13.392.0135.2124.0000	MANUTENÇÃO DE ATIVIDADES DO DEPARTAMENTO			388.000,00	388.000,00
13.392.0135.2175.0000	CULTURA E ECONOMIA SOLIDÁRIA			340.000,00	340.000,00
13	392	0136	PROGRAMA MAIS CULTURA	154.000,00	154.000,00
13.392.0136.2125.0000	MANUTENÇÃO DA ESCOLA DE MÚSICA			154.000,00	154.000,00
13	392	0137	MUNICÍPIO CULTURAL	1.436.000,00	1.486.000,00
13.392.0137.1175.0000	POLÍTICA NACIONAL ALDIR BLANC		50.000,00		50.000,00
13.392.0137.2128.0000	PROMOC E PATROC DE FESTIVIDADES CULT E FOLCLÓRICAS			1.200.000,00	1.200.000,00
13.392.0137.2174.0000	POLÍTICA NACIONAL ALDIR BLANC			236.000,00	236.000,00
	Desporto e Lazer		1.360.000,00	883.000,00	2.033.000,00
27	695	Turismo	100.000,00	67.000,00	167.000,00
27	695	0138	GESTÃO ADMINISTRATIVA DO TURISMO MUNICIPAL	67.000,00	167.000,00
27.695.0138.1179.0000	CONSTRUTORA PARA O DEPARTAMENTO DE TURISMO		50.000,00		50.000,00
27.695.0138.1177.0000	AQUISIÇÃO MAT. PERM PI DEPARTAMENTO DE TURISMO		50.000,00		50.000,00
27.695.0138.2127.0000	MANUTENÇÃO DO DEPARTAMENTO DE TURISMO			67.000,00	67.000,00
27	812	Desporto Comunitário	1.250.000,00	567.000,00	1.817.000,00
27	812	0113	PROMOÇÃO DO DESPORTO E LAZER		1.250.000,00
27.812.0113.1104.0000	CONSTRUÇÃO E REFORMA DE QUADRAS POLIESPORTIVAS		1.050.000,00		1.050.000,00
27.812.0113.1105.0000	CONSTRUÇÃO E REFORMA DO CAMPO DE FUTEBOL		200.000,00		200.000,00
27	812	0139	GESTÃO ADMINISTRATIVA DOS DESPORTOS E LAZER	567.000,00	567.000,00
27.812.0139.2128.0000	MANUTENÇÃO DO DEPARTAMENTO DE DESPORTO			433.000,00	433.000,00
27.812.0139.2176.0000	ESPORTE E LAZER			134.000,00	134.000,00
27	813	Lazer		49.000,00	49.000,00
27	813	0113	PROMOÇÃO DO DESPORTO E LAZER	49.000,00	49.000,00
27.813.0113.2129.0000	MANUTENÇÃO DA ACADEMIA DA CIDADE			49.000,00	49.000,00
TOTAL		0,00	1.560.000,00	3.012.000,00	4.562.000,00

**PREFEITURA MUNICIPAL DE JUPI**

Rua José Correia Lima, 70 - CNPJ:10140576/0001-02

Orçamento Programa - Exercício de 2025

Anexo 08

Página 13

Lei: , Data:

**PROGRAMA DE TRABALHO**

(Inc.II, § 2º, Art.2º)

**02 PODER EXECUTIVO****21 SECRETARIA DE ESTRADAS, RODAGENS E ELETRICIDADE**

Código	Especificação	Operação Especial	Projetos	Atividades	Total
25	Energia			31.000,00	31.000,00
25	702 Energia Elétrica			31.000,00	31.000,00
25	702 0148 GESTÃO E MANUTENÇÃO DA SECRETARIA DE ESTRADAS, RODAGENS E ELETRICIDADE			31.000,00	31.000,00
25.702.0148.2181.0000	MANUTENÇÃO DAS ATIVIDADES DO DEPARTAMENTO DE ELETRICIDADE			31.000,00	31.000,00
26	Transporte		20.000,00	140.000,00	160.000,00
26	782 Transporte Rodoviário		20.000,00	140.000,00	160.000,00
26	782 0148 GESTÃO E MANUTENÇÃO DA SECRETARIA DE ESTRADAS, RODAGENS E ELETRICIDADE		20.000,00	140.000,00	160.000,00
26.782.0148.1185.0000	AQUIS. DE MAT. PERMANENTE P/ SECRETARIA DE ESTRADAS, RODAGENS E ELETRICIDADE		20.000,00		20.000,00
26.782.0148.2182.0000	GESTÃO DA SECRETARIA DE ESTRADAS, RODAGENS E ELETRICIDADE			76.000,00	76.000,00
26.782.0148.2183.0000	MANUTENÇÃO DA SECRETARIA DE ESTRADAS, RODAGENS E ELETRICIDADE			64.000,00	64.000,00
TOTAL		0,00	20.000,00	171.000,00	191.000,00







# PREFEITURA MUNICIPAL DE JUPI

Rua José Correia Lima, 70 - CNPJ:10140978/0001-02

Orçamento Programa - Exercício de 2025

Anexo 06

Página 14

Lei: , Data:

## PROGRAMA DE TRABALHO

(Inc. II, § 2º, Art. 2º)

### 09 ENTIDADES SUPERVISIONADAS

#### 01 FUNDO MUNICIPAL DE SAÚDE

Código	Especificação	Operação Especial	Projetos	Atividades	Total
10	Saúde		2.555.000,00	26.946.800,00	29.501.800,00
10	122 Administração Geral		155.000,00	3.603.800,00	3.758.800,00
10	122 0301 GESTÃO ADMINISTRATIVA DA SAÚDE		155.000,00	3.603.800,00	3.758.800,00
10.122.0301.1301.0000	AQUIS. DE VEÍCULOS E MOBIL. PARA A SEC. DE SAÚDE		70.000,00		70.000,00
10.122.0301.1302.0000	REFORMA, CONSTRUÇÃO E AMPLIAÇÃO		85.000,00		85.000,00
10.122.0301.2301.0000	MANUTENÇÃO DOS SERVIÇOS ADMINST DA SEC DE SAÚDE			3.382.800,00	3.382.800,00
10.122.0301.2302.0000	MANUTENÇÃO CASA DE APOIO REDIFE			136.000,00	136.000,00
10.122.0301.2304.0000	REALIZAÇÃO CONFERÊNCIA MUN SAÚDE			11.800,00	11.800,00
10.122.0301.2305.0000	MANUT. ATIVIDADES DO CONSELHO MUNIC DA SAÚDE			12.800,00	12.800,00
10.122.0301.2306.0000	REALIZAÇÃO CONVÊNIO COM INSTITUIÇÃO FILANTROPICA			5.000,00	5.000,00
10.122.0301.2309.0000	MANUTENÇÃO DO PROGRAMA MÃE CORUJA			11.300,00	11.300,00
10.122.0301.2310.0000	PARTICIPAÇÃO EM CONSÓRCIOS PÚBLICOS			44.300,00	44.300,00
301	Atenção Básica		1.180.000,00	10.096.000,00	11.256.000,00
301 0301 GESTÃO ADMINISTRATIVA DA SAÚDE			1.180.000,00	12.000,00	1.172.000,00
10.301.0301.1303.0000	AQUISIÇÃO DE VEÍCULOS, EQUIP. E MOBIL. ATEN BÁSICA		110.000,00		110.000,00
10.301.0301.1304.0000	REFORMA, CONST E AMPLIAÇÃO DOS PRED. DAS UBS		1.050.000,00		1.050.000,00
10.301.0301.2311.0000	MANUTENÇÃO DO PROGRAMA SAÚDE - ATENÇÃO BÁSICA			12.000,00	12.000,00
10 301 0305 PROGRAMA AGENTE COMUNITÁRIO DE SAÚDE				2.852.000,00	2.852.000,00
10.301.0305.2312.0000	MANUTENÇÃO DO PROGRAMA DOS ACS			2.852.000,00	2.852.000,00
10 301 0307 SAÚDE BUCAL - SR				440.000,00	440.000,00
10.301.0307.2314.0000	MANUTENÇÃO DO PROGRAMA SAÚDE BUCAL			440.000,00	440.000,00
10 301 0308 SAÚDE DA FAMÍLIA - PSF				6.242.000,00	6.242.000,00
10.301.0308.2315.0000	MANUTENÇÃO DO PROGRAMA SAÚDE DA FAMÍLIA - PSF			6.242.000,00	6.242.000,00
10 301 0309 PROGRAMA SAÚDE ESCOLAR				6.000,00	6.000,00
10.301.0309.2316.0000	MANUTENÇÃO DO PROGRAMA SAÚDE NA ESCOLA			6.000,00	6.000,00
10 301 0318 PROGRAMA ACADEMIA DA SAÚDE				21.000,00	21.000,00
10.301.0318.2332.0000	MANUTENÇÃO DO PROGRAMA ACADEMIA DA SAÚDE			21.000,00	21.000,00
10 301 0320 PROGRAMA EQUIPE MULTIPROFISSIONAIS - EMULTI				459.000,00	459.000,00
10.301.0320.2333.0000	MANUTENÇÃO DO PROGRAMA EMULTI			459.000,00	459.000,00
10 301 0321 IMPLANT. E MANUT. P/ ENFRENTAMENTO DOS TRANSTORNOS DO NEURODESENVOLVIMENTO				64.000,00	64.000,00
10.301.0321.2334.0000	IMPLANT. MANUT. P/ ENFRENTAMENTO DOS TRANSTORNOS DO NEURODESENVOLVIMENTO			64.000,00	64.000,00
10 302 Assistência Hospitalar e Ambulatorial			1.190.000,00	11.494.000,00	12.684.000,00
10 302 0301 GESTÃO ADMINISTRATIVA DA SAÚDE			1.190.000,00		1.190.000,00
10.302.0301.1305.0000	REFORMA, CONSTRUÇÃO E AMPLIAÇÃO DO HOSPITAL		1.000.000,00		1.000.000,00
10.302.0301.1306.0000	AQUIS. DE VEÍCULOS, EQUIP. E MOBIL. PARA O HOSPITAL		190.000,00		190.000,00
10 302 0312 CENTRO ESPECIALIZADO ODONTOLÓGICO				324.000,00	324.000,00
10.302.0312.2321.0000	MANUTENÇÃO DO PROGRAMA DO CEO			324.000,00	324.000,00
10 302 0313 ATENÇÃO HOSPITALAR E AMBULATORIAL				10.488.000,00	10.488.000,00
10.302.0313.2322.0000	MANUTENÇÃO DA ATIVIDADE HOSPITALAR			10.488.000,00	10.488.000,00
10 302 0314				498.000,00	498.000,00
10.302.0314.2323.0000	MANUTENÇÃO DO PROGRAMA SAMU			498.000,00	498.000,00





# PREFEITURA MUNICIPAL DE JUPI

Rua José Carneiro Lima, 70 - CNPJ:16140978/0001-02

Orçamento Programa - Exercício de 2026

Anexo 06

Página 15

Lei: , Data:

## PROGRAMA DE TRABALHO

(Inc. II, § 2º, Art. 2º)

### 09 ENTIDADES SUPERVISIONADAS

#### 01 FUNDO MUNICIPAL DE SAÚDE

Código	Especificação	Operação Especial	Projetos	Atividades	Total
10 302 0315	TRATAMENTO FORA DE DOMICILIO			184.000,00	184.000,00
10.302.0315.2324.0000	MANUTENÇÃO DO PROGRAMA TFD			184.000,00	184.000,00
10 303	Suporte Profilático e Terapêutico			687.000,00	687.000,00
10 303 0316	PROMOÇÃO DA ASSISTÊNCIA FARMACÊUTICA			687.000,00	687.000,00
10.303.0316.2326.0000	MANUT DO PROGRAMA ASSISTÊNCIA FARMACEUTICA			687.000,00	687.000,00
10 304	Vigilância Sanitária		50.000,00	275.000,00	325.000,00
10 304 0301	GESTÃO ADMINISTRATIVA DA SAÚDE		50.000,00		50.000,00
10.304.0301.1307.0000	REFORMA, CONTRUÇÃO E AMPLIAÇÃO DA VIG EM SAÚDE		50.000,00		50.000,00
10 304 0317	VIGILÂNCIA EM SAÚDE			275.000,00	275.000,00
10.304.0317.2327.0000	MANUTENÇÃO DA VIGILÂNCIA SANITÁRIA			275.000,00	275.000,00
10 305	Vigilância Epidemiológica			791.000,00	791.000,00
10 305 0317	VIGILÂNCIA EM SAÚDE			791.000,00	791.000,00
10.305.0317.2329.0000	MANUTENÇÃO DA VIGILÂNCIA EPIDEMIOLÓGICA			774.000,00	774.000,00
10.305.0317.2330.0000	REALIZAÇÃO DE CAMPANHA DE VACINAÇÃO			17.000,00	17.000,00
TOTAL		0,00	2.555.000,00	26.946.800,00	29.501.800,00



**PREFEITURA MUNICIPAL DE JUPI**

Rua José Carneiro Lima, 70 - CNPJ: 10.140.978/0001-02

Orçamento Programa - Exercício de 2026

Anexo 06

Página 15

Lei: , Data:

**PROGRAMA DE TRABALHO**

(Inc. II, § 2º, Art. 2º)

**09 ENTIDADES SUPERVISIONADAS****02 FUNDO MUNICIPAL DE ASSISTÊNCIA SOCIAL**

Código	Especificação	Operação Especial	Projetos	Atividades	Total
08	Assistência Social		40.000,00	5.434.100,00	5.474.100,00
08 122	Administração Geral		20.000,00	1.963.000,00	1.983.000,00
08 122 0421	GESTÃO ADMINISTRATIVA DO FUNDO DE ASSISTÊNCIA SOCIAL			1.931.000,00	1.931.000,00
08.122.0421.2401.0000	MANUT DO SERVIÇOS ADMINST DA SEC DE ASSIST SOCIAL			1.807.000,00	1.807.000,00
08.122.0421.2404.0000	MANUTENÇÃO DOS SERVIÇOS E ATIVIDADES DOS FMAS			308.000,00	308.000,00
08.122.0421.2405.0000	REALIZAÇÕES DE CONF MUNIC DE ASSISTÊNCIA SOCIAL			16.000,00	16.000,00
08 122 0433	EXECUÇÃO DE EMENDAS PARLAMENTARES PARA ASSISTÊNCIA SOCIAL		20.000,00	32.000,00	52.000,00
08.122.0433.1404.0000	INVESTIMENTO - CONSTRUT DE PREDIOS, EMENDAS PARLAMENTARES PARA ASSIT. SOCIAL		10.000,00		10.000,00
08.122.0433.1405.0000	INVESTIMENTO - AQUIS. DE MAT. PERMANENTES, EMENDAS PARLAMENTARES PARA ASSIT. SOCIAL		10.000,00		10.000,00
08.122.0433.1406.0000	CUSTEIO - EXECUÇÃO DE EMENDAS PARLAMENTARES PARA A ASSISTÊNCIA SOCIAL			32.000,00	32.000,00
242	Assistência ao Portador de Deficiência			65.000,00	65.000,00
242 0426	GESTÃO DE BENEFÍCIOS EVENTUAIS			65.000,00	65.000,00
08.242.0426.2408.0000	CONVÊNIO APAE PARA ATENDER AS CRIANÇAS C/NEC ESPECIAIS			65.000,00	65.000,00
08 243	Assistência à Criança e ao Adolescente			1.221.000,00	1.221.000,00
08 243 0414	GESTÃO ADMINISTRATIVA DO FMCA			40.200,00	40.200,00
08.243.0414.2432.0000	MANUTENÇÃO DAS AÇÕES DO FMCA			40.200,00	40.200,00
08 243 0416	APOIO AO CONS TUTELAR DA CRIANÇA E DO ADOLESCENTE			477.200,00	477.200,00
08.243.0416.2411.0000	MANUTENÇÃO DOS SERV E ATIV DOS CONSELHOS TUTELARES			477.200,00	477.200,00
08 243 0425	BLOCO DA PROTEÇÃO SOCIAL ESPECIAL DE MÉDIA E ALTA COMPLEXIDADE (MAC)			290.600,00	290.600,00
08.243.0425.2415.0000	MANUTENÇÃO DO PROGRAMA CREAS / PAEFI			290.600,00	290.600,00
08 243 0429	PRIMEIRA INFÂNCIA NO SUAS - CRIANÇA FELIZ			170.000,00	170.000,00
08.243.0429.2417.0000	MANUTENÇÃO DO PROGRAMA CRIANÇA FELIZ			170.000,00	170.000,00
08 243 0432	BLOCO DA PROTEÇÃO SOCIAL BÁSICA			243.000,00	243.000,00
08.243.0432.2412.0000	MANUTENÇÃO DO CRAS / PAIF			243.000,00	243.000,00
08 244	Assistência Comunitária		20.000,00	2.185.100,00	2.205.100,00
08 244 0422	BLOCO DE GESTÃO DO SUAS - IGD-SUAS			145.000,00	145.000,00
08.244.0422.2425.0000	APOIO FINANCEIRO AO BLOCO GESTÃO DO SUAS			145.000,00	145.000,00
08 244 0423	BLOCO DE GESTÃO DO PROGRAMA BOLSA FAMÍLIA E CADASTRO ÚNICO			134.000,00	134.000,00
08.244.0423.2424.0000	ÍNDICE DE GESTÃO DESCENTRALIZADA - IGDIF			134.000,00	134.000,00
08 244 0425	BLOCO DA PROTEÇÃO SOCIAL ESPECIAL DE MÉDIA E ALTA COMPLEXIDADE (MAC)			37.000,00	37.000,00
08.244.0425.2441.0000	AÇÕES ESTRATÉGICAS DO AEPETI			37.000,00	37.000,00





**PREFEITURA MUNICIPAL DE JUPI**

Rua José Correia Lima, 70 - CNPJ:16140578/0001-02

Orçamento Programa - Exercício de 2026

Anexo 06

Página 17

Lei: , Data:

**PROGRAMA DE TRABALHO**

(Inc. II, § 2º, Art. 2º)

**09 ENTIDADES SUPERVISIONADAS****02 FUNDO MUNICIPAL DE ASSISTÊNCIA SOCIAL**

Código	Especificação	Operação Especial	Projetos	Atividades	Total
06 244 0426	GESTÃO DE BENEFÍCIOS EVENTUAIS		10.000,00	1.411.100,00	1.421.100,00
06.244.0426.1403.0000	PROG. DE TRANSP. PESSOAS EM VULNERABILIDADE		10.000,00		10.000,00
06.244.0426.2419.0000	AUXÍLIO FINAN. PESSOAS EM VULNERABILIDADE			50.000,00	50.000,00
06.244.0426.2420.0000	PROG. DE DOAÇÕES PESSOAS EM VULNERABILIDADE			50.000,00	50.000,00
06.244.0426.2421.0000	DISTRIBUIÇÃO DE COLCHÕES E LENÇÓIS			5.000,00	5.000,00
06.244.0426.2422.0000	BENEFÍCIOS EVENTUAIS - FUNERAL			90.000,00	90.000,00
06.244.0426.2423.0000	PROGRAMA CUIDADO ÍNTIMO			20.000,00	20.000,00
06.244.0426.2425.0000	DIST. E MAT. DE CONST. MELHORIA DE CASAS POPULARES			44.100,00	44.100,00
06.244.0426.2427.0000	MANUTENÇÃO DA COZINHA COMUNITÁRIA			274.000,00	274.000,00
06.244.0426.2428.0000	DISTRIBUIÇÃO DE PÉDIOS			200.000,00	200.000,00
06.244.0426.2437.0000	BENEFÍCIOS EVENTUAIS - CESTA BÁSICA			501.000,00	501.000,00
44.0426.2438.0000	BENEFÍCIOS EVENTUAIS - KIT NATALIDADE			65.000,00	65.000,00
44.0426.2438.0000	MANUTENÇÃO DAS AÇÕES DO PROGRAMA - BPC			22.000,00	22.000,00
244 0426	FORTALECIMENTO DO CONTROLE SOCIAL (CONSELHO DE ASSISTÊNCIA SOCIAL)			32.000,00	32.000,00
44.0426.2443.0000	MANUTENÇÃO DAS ATIVIDADES DO CONSELHO DA ASSISTÊNCIA SOCIAL			32.000,00	32.000,00
06 244 0430	PROCADSUAS		10.000,00	32.000,00	42.000,00
06.244.0430.1405.0000	ESTRUTURA DO PROCADSUAS		10.000,00		10.000,00
06.244.0430.2444.0000	MANUTENÇÃO DAS ATIVIDADES DO PROCADSUAS			32.000,00	32.000,00
06 244 0431	APOIO P/ ENFRENTAMENTO DOS TRANSTORNOS DO NEURODESENVOLVIMENTO			42.000,00	42.000,00
06.244.0431.2445.0000	APOIO P/ ENFRENTAMENTO DOS TRANSTORNOS DO NEURODESENVOLVIMENTO			42.000,00	42.000,00
06 244 0432	BLOCO DA PROTEÇÃO SOCIAL BÁSICA			352.000,00	352.000,00
06.244.0432.2410.0000	SERVIÇO DE CONV. E FORTALEC. DE VIN - SCFV			352.000,00	352.000,00
TOTAL		0,00	40.000,00	5.434.100,00	5.474.100,00



# PREFEITURA MUNICIPAL DE JUPI

Rua José Correia Lima, 70 - CNPJ:10140978/0001-02

Orçamento Programa - Exercício de 2026

Anexo 06

Página 18

Lei: , Data:

## PROGRAMA DE TRABALHO

(Inc. II, § 2º, Art. 2º)

### 09 ENTIDADES SUPERVISIONADAS

#### 03 INSTITUTO DE PREVIDÊNCIA DE JUPI - IPSJ

Código	Especificação	Operação Especial	Projetos	Atividades	Total
09	Previdência Social			12.205.000,00	12.205.000,00
09 272	Previdência do Regime Estatutário			12.205.000,00	12.205.000,00
09 272 0501	GESTÃO DO PODER EXECUTIVO			12.205.000,00	12.205.000,00
09.272.0501.250	RECURSOS DE FUNDOS ESPECIAIS			11.710.000,00	11.710.000,00
09.272.0501.2502.0000	MANUTENÇÃO DAS ATIVIDADES DO INST DE PREVIDÊNCIA			495.000,00	495.000,00
TOTAL		6,00	0,00	12.205.000,00	12.205.000,00



*[Handwritten signature]*

**PREFEITURA MUNICIPAL DE JUPI**

Rua José Correia Lima, 70 - CNPJ: 10140978/0001-02

Orçamento Programa - Exercício de 2026

Anexo 06

Página 19

Lei: , Data:

**PROGRAMA DE TRABALHO**

(Inc. II, § 2º, Art. 2º)

**09 ENTIDADES SUPERVISIONADAS****04 FUNDO MUNICIPAL DE EDUCAÇÃO**

Código	Especificação	Operação Especial	Projetos	Atividades	Total
12	Educação		4.306.400,00	50.363.800,00	54.670.000,00
12	122 Administração Geral		55.000,00	1.103.000,00	1.158.000,00
12	122 0108 GESTÃO DA MANUTENÇÃO E DESENVOLVIMENTO DO ENSINO			850.000,00	850.000,00
12.122.0108.2117.0000	MANUTENÇÃO DA SECRETARIA DE EDUCAÇÃO			829.000,00	829.000,00
12.122.0108.2118.0000	PAGAMENTO DE PRECATORIOS JUDICIAIS			21.000,00	21.000,00
12	122 0109 EXPANSÃO E MELHORIA DA REDE DE ENSINO			37.000,00	37.000,00
12.122.0109.2121.0000	MANUTENÇÃO E CONSERVAÇÃO DA BIBLIOTECA			37.000,00	37.000,00
12	122 0110 REEQUIPAMENTO DIDÁTICO E PEDAGÓGICO			200.000,00	200.000,00
12.122.0110.2122.0000	DISTRIB DE FARDAMENTOS ESC E MAT DIDÁTICO P/ALUNO			200.000,00	200.000,00
12	122 0111 REEQUIPAMENTO DAS UNIDADES EDUCACIONAL DO MUNICÍPIO		55.000,00		55.000,00
12.122.0111.1103.0000	ADQUIÇÃO DE BENS MÓVEIS		55.000,00		55.000,00
12	122 0112 PRÉ-CONSELHO			16.000,00	16.000,00
12.122.0112.2123.0000	MANUT DOS SERV E ATIV DO CONSELHO MUN DA EDUCAÇÃO			16.000,00	16.000,00
306	Alimentação e Nutrição			582.000,00	582.000,00
306 0107	PROGRAMA DE ALIMENTAÇÃO ESCOLAR			582.000,00	582.000,00
12.306.0107.2119.0000	MANUTENÇÃO DO PROGRAMA MERENDA ESCOLAR			80.000,00	80.000,00
12.306.0107.2140.0000	DISTRIBUIÇÃO DE MERENDA ESCOLAR ENS FUND - PNAE			522.000,00	522.000,00
12	361 Ensino Fundamental		3.501.200,00	41.518.300,00	45.019.500,00
12	361 0108 PROGRAMA DE APOIO AO TRANSPORTE ESCOLAR			1.082.000,00	1.082.000,00
12.361.0108.2120.0000	MANUTENÇÃO DE TRANSPORTE ESCOLAR			82.000,00	82.000,00
12.361.0108.2143.0000	MANUT DO TRASP ESCOLAR (ENS FUNDAMENTAL) - PENATE			288.000,00	288.000,00
12.361.0108.2146.0000	MANUTENÇÃO DO PROGRAMA CAMINHO DA ESCOLA			712.000,00	712.000,00
12	361 0109 EXPANSÃO E MELHORIA DA REDE DE ENSINO		1.308.200,00		1.308.200,00
12.361.0109.1102.0000	CONSTRUÇÃO AMPLIAÇÃO E REFORMA		138.200,00		138.200,00
12.361.0109.1107.0000	CONS AMPL E REF UNID ESCOLARES ENS FUNDAMENTAL - 30%		200.000,00		200.000,00
12.361.0109.1108.0000	CONSTRUÇÃO, REFORMA E AMPLIAÇÃO DE QUADRAS - 30%		50.000,00		50.000,00
12.361.0109.1111.0000	CONST, AMP E REFOR DAS ESCOLAS DO MUNICÍPIO - FNDE		120.000,00		120.000,00
12.361.0109.1118.0000	CONSTRUÇÃO DE ESCOLA DE 12 SALAS NO LOTEAMENTO SILVESTRE		800.000,00		800.000,00
12	361 0114 MANUTENÇÃO E DESENVOLVIMENTO DO ENSINO			35.121.700,00	35.121.700,00
12.361.0114.2139.0000	MANUT DOS PROF DO MAGIS ENSINO FUNDAMENTAL - 70%			25.881.000,00	25.881.000,00
12.361.0114.2134.0000	MANUTENÇÃO DAS ATIV DO ENSINO FUNDAMENTAL - 30%			9.240.700,00	9.240.700,00
12	361 0115 CAPACITAÇÃO E TREINAMENTO DE RECURSOS HUMANOS			62.000,00	62.000,00
12.361.0115.2138.0000	CAPACITAÇÃO DOS PROF DO ENSINO FUNDAMENTAL - 30%			62.000,00	62.000,00
12	361 0116 TRANSPORTE ESCOLAR		90.000,00	1.017.000,00	1.107.000,00
12.361.0116.1106.0000	ADQUIÇÃO DE VEICULOS P/TRANSP ESCOLAR - 30%		90.000,00		90.000,00
12.361.0116.2139.0000	MANUTENÇÃO TRANSPORTE ESCOLAR - 30%			1.017.000,00	1.017.000,00
12	361 0117 PROGRAMA QUOTA SALÁRIO EDUCAÇÃO - QSE			2.112.000,00	2.112.000,00
12.361.0117.2147.0000	MANUTENÇÃO DAS ATIV DO PROGRAMA SALÁRIO EDUCAÇÃO			2.112.000,00	2.112.000,00
12	361 0118 PROGRAMA DINHEIRO DIRETO NA ESCOLA - PDDE			21.000,00	21.000,00
12.361.0118.2149.0000	EXECUÇÃO DO PROG DINHEIRO DIRETO NA ESCOLA			21.000,00	21.000,00





**PREFEITURA MUNICIPAL DE JUPI**

Rua José Correia Lima, 70 - CNPJ:10140978/0001-02

Orçamento Programa - Exercício de 2026

Anexo 06

Página 20

Lei: , Data:

**PROGRAMA DE TRABALHO**

(Inc. II, § 2º, Art. 2º)

**09 ENTIDADES SUPERVISIONADAS****04 FUNDO MUNICIPAL DE EDUCAÇÃO**

Código	Especificação	Operação Especial	Projetos	Atividades	Total
12 361 0119	PROGRAMA MAIS EDUCAÇÃO			32.000,00	32.000,00
12.361.0119.2150.0000	MANUTENÇÃO DO PROGRAMA MAIS EDUCAÇÃO			32.000,00	32.000,00
12 361 0120	REEQUIPAMENTO DAS UNIDADES EDUCACIONAIS		863.000,00		863.000,00
12.361.0120.1110.0000	AQUIS. DE ONB E MICRO ONB P/TRANSP. ESCOLAR - FNDE		263.000,00		263.000,00
12.361.0120.1130.0000	CONSTRUÇÃO E RECUPERAÇÃO DE PASSAGENS MOLHADAS		300.000,00		300.000,00
12.361.0120.1134.0000	AQUIÇÃO DE BENS E EQUIPAMENTOS - ESTADO		300.000,00		300.000,00
12 361 0143	OUTROS PROGRAMAS DO FNDE			250.000,00	250.000,00
12.361.0143.2148.0000	MANUTENÇÃO DE OUTROS PROGRAMAS DO FNDE			150.000,00	150.000,00
12.361.0143.2150.0000	MANUTENÇÃO DO PROGRAMA MAIS EDUCAÇÃO			100.000,00	100.000,00
12 361 0144	PROGRAMA ESCOLA EM TEMPO INTEGRAL		700.000,00	300.000,00	1.000.000,00
12.361.0144.1180.0000	CONSTR. REFORMA DE ESCOLA EM TEMPO INTEGRAL		350.000,00		350.000,00
12.361.0144.1181.0000	AQUIÇÃO DE MAT. PERMANENTE P/ ESCOLA EM TEMPO INTEGRAL		350.000,00		350.000,00
12.361.0144.2178.0000	MANUT. PROG. ESCOLA EM TEMPO INTEGRAL			300.000,00	300.000,00
12 361 0147	PROGRAMA DE EDUCAÇÃO PARA RELAÇÕES ÉTNICO-RACIAIS		150.000,00	350.000,00	500.000,00
12.361.0147.1182.0000	CONSTR. REFORM. P/ PROG. DE EDUCAÇÃO PARA RELAÇÕES ÉTNICO-RACIAIS		100.000,00		100.000,00
12.361.0147.1183.0000	AQUIS. MAT. PERM. P/ PROG. DE EDUCAÇÃO PARA RELAÇÕES ÉTNICO-RACIAIS		50.000,00		50.000,00
12.361.0147.2179.0000	MANUT. PROG. DE EDUCAÇÃO PARA RELAÇÕES ÉTNICO-RACIAIS			350.000,00	350.000,00
12 361 0152	GESTÃO DA MANUTENÇÃO DO ENSINO FUNDAMENTAL		390.000,00	1.170.000,00	1.560.000,00
12.361.0152.1173.0000	AQUIÇÃO DE MAT. PERMANENTE P/ PROG. ALFABETIZAÇÃO NA IDADE CERTA		390.000,00		390.000,00
12.361.0152.2167.0000	MANUTENÇÃO DO ENSINO FUNDAMENTAL			260.000,00	260.000,00
12.361.0152.2173.0000	PROGRAMA DE ALFABETIZAÇÃO NA IDADE CERTA			910.000,00	910.000,00
12 362 Ensino Médio				15.000,00	15.000,00
12 362 0108	PROGRAMA DE APOIO AO TRANSPORTE ESCOLAR			15.000,00	15.000,00
12.362.0108.2145.0000	MANUTENÇÃO DO TRANSP. ESCOLAR (FMS MÉDIO) - PNATE			15.000,00	15.000,00
12 365 Educação Infantil			730.200,00	6.994.300,00	7.724.500,00
12 365 0109	EXPANSÃO E MELHORIA DA REDE DE ENSINO		130.200,00		130.200,00
12.365.0109.1102.0000	CONSTRUÇÃO, AMPLIAÇÃO E REFORMA		105.200,00		105.200,00
12.365.0109.1108.0000	CONST. AMP. E REF. DAS UNID. ESCOLARES - ED INFANTIL 30%		25.000,00		25.000,00
12 365 0114	MANUTENÇÃO E DESENVOLVIMENTO DO ENSINO			6.738.300,00	6.738.300,00
12.365.0114.2131.0000	MANUT. DOS PROF. DO MAGIS. EDUCAÇÃO INFANTIL - 70%			4.688.000,00	4.688.000,00
12.365.0114.2132.0000	MANUT. DOS PROF. DO MAGIS. EDUC. INFANTIL CRECHE - 70%			43.000,00	43.000,00
12.365.0114.2135.0000	MANUT. DAS ATIV. DA EDUC. INFANTIL (PRE-ESCOLAR) - 30%			291.700,00	291.700,00
12.365.0114.2136.0000	MANUT. DAS ATIVIDADES DA EDUCAC. INFANTIL CRECHE - 30%			1.717.600,00	1.717.600,00
12 365 0120	REEQUIPAMENTO DAS UNIDADES EDUCACIONAIS		600.000,00		600.000,00
12.365.0120.1133.0000	AQUIÇÃO DE BENS E EQUIPAMENTOS - FNDE		300.000,00		300.000,00
12.365.0120.1134.0000	AQUIÇÃO DE BENS E EQUIPAMENTOS - ESTADO		300.000,00		300.000,00
12 365 0141	GESTÃO MANUTENÇÃO DA EDUCAÇÃO INFANTIL			107.000,00	107.000,00
12.365.0141.2168.0000	MANUTENÇÃO DA EDUCAÇÃO INFANTIL			107.000,00	107.000,00
12 365 0142	PROGRAMA BRASIL CARINHOSO			20.000,00	20.000,00
12.365.0142.2169.0000	MANUTENÇÃO DO PROGRAMA BRASIL CARINHOSO			20.000,00	20.000,00



**PREFEITURA MUNICIPAL DE JUPI**

Rua José Correia Lima, 70 - CNPJ: 10140978/0001-02

Orçamento Programa - Exercício de 2026

Anexo 06

Página 21

Lei: , Data:

**PROGRAMA DE TRABALHO**

(Inc. II, § 2º, Art. 2º)

**09 ENTIDADES SUPERVISIONADAS****04 FUNDO MUNICIPAL DE EDUCAÇÃO**

Código	Especificação	Operação Especial	Projetos	Atividades	Total
12 365 0143	OUTROS PROGRAMAS DO FNDE			65.000,00	65.000,00
12.365.0143.2148.0000	MANUTENÇÃO DE OUTROS PROGRAMAS DO FNDE			65.000,00	65.000,00
12 365 0145	PLANO MUNICIPAL PELA PRIMEIRA INFÂNCIA			64.000,00	64.000,00
12.365.0145.2160.0000	MANUT. ATIV. PLANO MUNICIPAL PELA PRIMEIRA INFÂNCIA			64.000,00	64.000,00
12 366	Educação de Jovens e Adultos			87.000,00	87.000,00
12 366 0114	MANUTENÇÃO E DESENVOLVIMENTO DO ENSINO			87.000,00	87.000,00
12.366.0114.2133.0000	MANUT DOS PROF DO MAGIS EDUC JOVENS E ADULT - 70%			39.000,00	39.000,00
12.366.0114.2137.0000	MANUT DAS ATIV DA EDUCAÇÃO JOVENS E ADULTOS - 30%			48.000,00	48.000,00
12 367	Educação Especial		20.000,00	64.000,00	84.000,00
12 367 0145	EDUCAÇÃO INCLUSIVA		20.000,00	64.000,00	84.000,00
67.0146.1184.0000	ADQUIÇÃO DE MATERIAS PERM. PARA A EDUCAÇÃO INCLUSIVA		20.000,00		20.000,00
67.0146.2161.0000	MANUTENÇÃO DAS ATIVIDADES DA EDUCAÇÃO INCLUSIVA			64.000,00	64.000,00
TOTAL		0,00	4.306.400,00	50.363.600,00	54.670.000,00
TOTAL GERAL		1.074.000,00			





# PREFEITURA MUNICIPAL DE JUPI

Rua José Correia Lima, 70 - CNPJ:10140978/0001-62

Orçamento Programa - Exercício de 2028

Anexo 07

Página 1

Lei: , Data:

## PROGRAMA DE TRABALHO DO GOVERNO DEMONSTRATIVO DE FUNÇÕES, SUBFUNÇÕES E PROGRAMAS POR PROJETOS, ATIVIDADES E OPERAÇÕES ESPECIAIS (Inc. II, § 2º, Art. 2º)

Código	Especificação	Operação Especial	Projetos	Atividades	Total
01	Legislativa	4.000,00	235.000,00	3.766.000,00	4.005.000,00
01	031 Ação Legislativa	4.000,00	235.000,00	3.766.000,00	4.005.000,00
01	031 0201 GESTÃO DO PODER LEGISLATIVO	4.000,00	235.000,00	3.766.000,00	4.005.000,00
01.031.0201.1201.0000	EDIFICAÇÃO, AMPLIAÇÃO, REFORMA E/OU REESTRUTURAÇÃO DO PRÉDIO DA CÂMARA	0,00	100.000,00	0,00	100.000,00
01.031.0201.1202.0000	AQUISIÇÃO DE VEÍCULOS PARA O PODER LEGISLATIVO	0,00	135.000,00	0,00	135.000,00
01.031.0201.1203.0000	AMORTIZAÇÃO DA DÍVIDA INTERNA	4.000,00	0,00	0,00	4.000,00
01.031.0201.2201.0000	GESTÃO ADMINISTRATIVA DO PODER LEGISLATIVO	0,00	0,00	1.550.000,00	1.550.000,00
01.031.0201.2202.0000	DESPESAS COM SUBSÍDIOS DE VEREADORES	0,00	0,00	1.804.000,00	1.804.000,00
01.031.0201.2203.0000	TREINAMENTO, CAPACITAÇÃO E QUALIFICAÇÃO DE SERVIDORES E VEREADORES	0,00	0,00	60.000,00	60.000,00
01.031.0201.2204.0000	DESPESAS COM CERIMONIAL E EVENTOS DO PODER LEGISLATIVO	0,00	0,00	60.000,00	60.000,00
01.031.0201.2205.0000	DESPESAS COM CONTROLADORIA INTERNA	0,00	0,00	80.000,00	80.000,00
01.031.0201.2206.0000	PROGRAMA CÂMARA MIRIM	0,00	0,00	12.000,00	12.000,00
Administração		0,00	820.000,00	12.236.700,00	13.056.700,00
122	Administração Geral	0,00	820.000,00	10.522.700,00	11.342.700,00
122	0101 GESTÃO ADMINISTRATIVA	0,00	0,00	9.885.500,00	9.885.500,00
04.122.0101.1101.0000	REALIZAÇÃO DE CONSÓRCIOS	0,00	0,00	60.000,00	60.000,00
04.122.0101.2101.0000	MANUTENÇÃO DE GABINETE	0,00	0,00	1.639.000,00	1.639.000,00
04.122.0101.2102.0000	MANUTENÇÃO DAS CONTRIBUIÇÕES	0,00	0,00	80.000,00	80.000,00
04.122.0101.2103.0000	MANUTENÇÃO DE SERVIÇOS E ATIVIDADES	0,00	0,00	341.000,00	341.000,00
04.122.0101.2104.0000	MANUTENÇÃO DA COORDENADORIA	0,00	0,00	45.000,00	45.000,00
04.122.0101.2108.0000	AMORTIZAÇÃO DA DÍVIDA CONTRATUAL	0,00	0,00	1.970.500,00	1.970.500,00
04.122.0101.2110.0000	MANUTENÇÃO DOS SERVIÇOS DA ADM GERAL	0,00	0,00	2.380.000,00	2.380.000,00
04.122.0101.2161.0000	MANUTENÇÃO DE ATIVIDADE DA INFRA-ESTRUTURA	0,00	0,00	2.305.000,00	2.305.000,00
04.122.0101.2171.0000	MANUTENÇÃO DA SECRETARIA DE PLANEJAMENTO	0,00	0,00	764.000,00	764.000,00
04.122.0101.2172.0000	MANUTENÇÃO DA SECRETARIA DE ARTICULAÇÃO POLÍTICA	0,00	0,00	281.000,00	281.000,00
04	122 0103 DIVULGAÇÃO INSTITUCIONAL	0,00	0,00	285.000,00	285.000,00
04.122.0103.2105.0000	MANUTENÇÃO DAS AÇÕES DE GOVERNO	0,00	0,00	65.000,00	65.000,00
04.122.0103.2106.0000	MANUTENÇÃO DE SERVIÇOS E ATIVIDADES DO DEPARTAMENTO	0,00	0,00	220.000,00	220.000,00
04	122 0104 GESTÃO DOS SERVIÇOS DO CONTROLE INTERNO	0,00	0,00	352.200,00	352.200,00
04.122.0104.2107.0000	MANUT DO SIST INTEGRADO DE CONTROLE INTERNO	0,00	0,00	352.200,00	352.200,00
04	122 0126 AMPLIAÇÃO E CONSERVAÇÃO DO PATRIMÔNIO	0,00	820.000,00	0,00	820.000,00
04.122.0126.1113.0000	AMPLIAÇÃO E REFORMA DOS PRÉDIOS MUNICIPAIS	0,00	820.000,00	0,00	820.000,00
04	125 Administração Financeira	0,00	0,00	1.714.000,00	1.714.000,00
04	125 0101 GESTÃO ADMINISTRATIVA	0,00	0,00	1.714.000,00	1.714.000,00
04.125.0101.2115.0000	MANUTENÇÃO DA SECRETARIA DE FINANÇAS	0,00	0,00	1.467.000,00	1.467.000,00
04.125.0101.2118.0000	MANUTENÇÃO DO DEPARTAMENTO DE RENDAS E TRIBUTAÇÃO	0,00	0,00	227.000,00	227.000,00
08	Assistência Social	0,00	40.000,00	5.434.100,00	5.474.100,00
08	122 Administração Geral	0,00	20.000,00	1.963.000,00	1.983.000,00
08	122 0421 GESTÃO ADMINISTRATIVA DO FUNDO DE ASSISTÊNCIA SOCIAL	0,00	0,00	1.931.000,00	1.931.000,00
08.122.0421.2401.0000	MANUT DO SERVIÇOS ADMINIST DA SEC DE ASSIST SOCIAL	0,00	0,00	1.607.000,00	1.607.000,00
08.122.0421.2404.0000	MANUTENÇÃO DOS SERVIÇOS E ATIVIDADES DOS FNIAS	0,00	0,00	308.000,00	308.000,00
08.122.0421.2405.0000	REALIZAÇÕES DE CONF MUNIC DE ASSISTÊNCIA SOCIAL	0,00	0,00	16.000,00	16.000,00





# PREFEITURA MUNICIPAL DE JUPI

Rua José Correia Lima, 70 - CNPJ:10140978/0001-02

Orçamento Programa - Exercício de 2026

Anexo 07

Página 2

Lei: , Data:



## PROGRAMA DE TRABALHO DO GOVERNO DEMONSTRATIVO DE FUNÇÕES, SUBFUNÇÕES E PROGRAMAS POR PROJETOS, ATIVIDADES E OPERAÇÕES ESPECIAIS (Inc. II, § 2º, Art. 2º)

Código	Especificação	Operação Especial	Projetos	Atividades	Total
08	Assistência Social	0,00	40.000,00	5.434.100,00	5.474.100,00
08	122 Administração Geral	0,00	20.000,00	1.983.000,00	1.983.000,00
08	122 0433 EXECUÇÃO DE EMENDAS PARLAMENTARES PARA ASSISTÊNCIA SOCIAL	0,00	20.000,00	32.000,00	52.000,00
08.122.0433.1404.0000	INVESTIMENTO - CONST/REF. DE PREDIOS, EMENDAS PARLAMENTARES PARA ASSIT. SOCIAL	0,00	10.000,00	0,00	10.000,00
08.122.0433.1405.0000	INVESTIMENTO - AQUIS. DE MAT. PERMANENTES, EMENDAS PARLAMENTARES PARA ASSIT. SOCIAL	0,00	10.000,00	0,00	10.000,00
08.122.0433.2442.0000	CUSTEIO - EXECUÇÃO DE EMENDAS PARLAMENTARES PARA A ASSISTÊNCIA SOCIAL	0,00	0,00	32.000,00	32.000,00
08	242 Assistência ao Portador de Deficiência	0,00	0,00	65.000,00	65.000,00
08	242 0426 GESTÃO DE BENEFÍCIOS EVENTUAIS	0,00	0,00	65.000,00	65.000,00
08.242.0426.2408.0000	CONVÊNIO APAE PARA ATENDER AS CRIANÇAS C/NEC ESPECIAIS	0,00	0,00	65.000,00	65.000,00
243	Assistência à Criança e ao Adolescente	0,00	0,00	1.221.000,00	1.221.000,00
243	0414 GESTÃO ADMINISTRATIVA DO FMCA	0,00	0,00	40.200,00	40.200,00
3.0414.2432.0000	MANUTENÇÃO DAS AÇÕES DO FMCA	0,00	0,00	40.200,00	40.200,00
243	0416 APOIO AO CONS. TUTELAR DA CRIANÇA E DO ADOLESCENTE	0,00	0,00	477.200,00	477.200,00
3.0416.2411.0000	MANUTENÇÃO DOS SERV. E ATIV. DOS CONSELHOS TUTELARES	0,00	0,00	477.200,00	477.200,00
08	243 0425 BLOCO DA PROTEÇÃO SOCIAL ESPECIAL DE MÉDIA E ALTA COMPLEXIDADE (MAC)	0,00	0,00	290.500,00	290.500,00
08.243.0425.2415.0000	MANUTENÇÃO DO PROGRAMA CRIAS / PAEFI	0,00	0,00	290.500,00	290.500,00
08	243 0429 PRIMEIRA INFÂNCIA NO SUAS - CRIANÇA FELIZ	0,00	0,00	170.000,00	170.000,00
08.243.0429.2417.0000	MANUTENÇÃO DO PROGRAMA CRIANÇA FELIZ	0,00	0,00	170.000,00	170.000,00
08	243 0432 BLOCO DA PROTEÇÃO SOCIAL BÁSICA	0,00	0,00	243.000,00	243.000,00
08.243.0432.2412.0000	MANUTENÇÃO DO CRAS / PAIF	0,00	0,00	243.000,00	243.000,00
08	244 Assistência Comunitária	0,00	20.000,00	2.185.100,00	2.205.100,00
08	244 0422 BLOCO DE GESTÃO DO SUAS - IOD-SUAS	0,00	0,00	145.000,00	145.000,00
08.244.0422.2425.0000	APOIO FINANCEIRO AO BLOCO GESTÃO DO SUAS	0,00	0,00	145.000,00	145.000,00
08	244 0423 BLOCO DE GESTÃO DO PROGRAMA BOLSA FAMÍLIA E CADASTRO ÚNICO	0,00	0,00	134.000,00	134.000,00
08.244.0423.2424.0000	ÍNDICE DE GESTÃO DESCENTRALIZADA - IGDBF	0,00	0,00	134.000,00	134.000,00
08	244 0425 BLOCO DA PROTEÇÃO SOCIAL ESPECIAL DE MÉDIA E ALTA COMPLEXIDADE (MAC)	0,00	0,00	37.000,00	37.000,00
08.244.0425.2441.0000	AÇÕES ESTRATÉGICAS DO AEPETI	0,00	0,00	37.000,00	37.000,00
08	244 0426 GESTÃO DE BENEFÍCIOS EVENTUAIS	0,00	10.000,00	1.411.100,00	1.421.100,00
08.244.0426.1403.0000	PROG. DE TRANSP. PESSOAS EM VULNERABILIDADE	0,00	10.000,00	0,00	10.000,00
08.244.0426.2419.0000	AUXÍLIO FINAN. PESSOAS EM VULNERABILIDADE	0,00	0,00	50.000,00	50.000,00
08.244.0426.2420.0000	PROG. DE DOAÇÕES PESSOAS EM VULNERABILIDADE	0,00	0,00	50.000,00	50.000,00
08.244.0426.2421.0000	DISTRIBUIÇÃO DE COLCHÕES E LENÇÓIS	0,00	0,00	5.000,00	5.000,00
08.244.0426.2422.0000	BENEFÍCIOS EVENTUAIS - FUNERAL	0,00	0,00	90.000,00	90.000,00
08.244.0426.2423.0000	PROGRAMA CIDADÃO ÍNTIMO	0,00	0,00	20.000,00	20.000,00
08.244.0426.2425.0000	DIST. E MAT. DE CONST. PMELHORIA DE CASAS POPULARES	0,00	0,00	44.100,00	44.100,00
08.244.0426.2427.0000	MANUTENÇÃO DA COZINHA COMUNITÁRIA	0,00	0,00	274.000,00	274.000,00
08.244.0426.2428.0000	DISTRIBUIÇÃO DE PEIXES	0,00	0,00	200.000,00	200.000,00
08.244.0426.2437.0000	BENEFÍCIOS EVENTUAIS - CESTA BÁSICA	0,00	0,00	581.000,00	581.000,00
08.244.0426.2438.0000	BENEFÍCIOS EVENTUAIS - KIT NATALIDADE	0,00	0,00	65.000,00	65.000,00
08.244.0426.2439.0000	MANUTENÇÃO DAS AÇÕES DO PROGRAMA - BPC	0,00	0,00	22.000,00	22.000,00
08	244 0428 FORTALECIMENTO DO CONTROLE SOCIAL (CONSELHO DE ASSISTÊNCIA SOCIAL)	0,00	0,00	32.000,00	32.000,00
08.244.0428.2443.0000	MANUTENÇÃO DAS ATIVIDADES DO CONSELHO DA ASSISTÊNCIA SOCIAL	0,00	0,00	32.000,00	32.000,00

*[Assinatura]*

# PREFEITURA MUNICIPAL DE JUPI

Rua José Correia Lima, 70 - CNPJ: 10.140.978/0001-02

Orçamento Programa - Exercício de 2028

Anexo 07

Página 3

Lei: Data:



## PROGRAMA DE TRABALHO DO GOVERNO DEMONSTRATIVO DE FUNÇÕES, SUBFUNÇÕES E PROGRAMAS POR PROJETOS, ATIVIDADES E OPERAÇÕES ESPECIAIS (Inc. II, § 2º, Art. 2º)

Código	Especificação	Operação Especial	Projetos	Atividades	Total
08	Assistência Social	0,00	40.000,00	5.434.100,00	5.474.100,00
08	244 Assistência Comunitária	0,00	20.000,00	2.185.100,00	2.205.100,00
08	244 0430 PROCADSUAS	0,00	10.000,00	32.000,00	42.000,00
08.244.0430.1406.0000	ESTRUTURA DO PROCADSUAS	0,00	10.000,00	0,00	10.000,00
08.244.0430.2444.0000	MANUTENÇÃO DAS ATIVIDADES DO PROCADSUAS	0,00	0,00	32.000,00	32.000,00
08	244 0431 APOIO P/ ENFRENTAMENTO DOS TRANSTORNOS DO NEURODESENVOLVIMENTO	0,00	0,00	42.000,00	42.000,00
08.244.0431.2445.0000	APOIO P/ ENFRENTAMENTO DOS TRANSTORNOS DO NEURODESENVOLVIMENTO	0,00	0,00	42.000,00	42.000,00
08	244 0432 BLOCO DA PROTEÇÃO SOCIAL BÁSICA	0,00	0,00	352.000,00	352.000,00
08.244.0432.2410.0000	SERVIÇO DE CONV E FORTALEC DE VIN - SCFV	0,00	0,00	352.000,00	352.000,00
09	Previdência Social	0,00	0,00	12.205.000,00	12.205.000,00
272	Previdência do Regime Estatutário	0,00	0,00	12.205.000,00	12.205.000,00
272	0901 GESTÃO DO PODER EXECUTIVO	0,00	0,00	12.205.000,00	12.205.000,00
1.0501.251	INISTAS	0,00	0,00	11.710.000,00	11.710.000,00
1.0501.2502.0000	MANUTENÇÃO DAS ATIVIDADES DO INST DE PREVIDÊNCIA	0,00	0,00	495.000,00	495.000,00
10	Saúde	0,00	2.555.000,00	26.946.800,00	29.501.800,00
10	122 Administração Geral	0,00	155.000,00	3.603.800,00	3.758.800,00
10	122 0301 GESTÃO ADMINISTRATIVA DA SAÚDE	0,00	155.000,00	3.603.800,00	3.758.800,00
10.122.0301.1301.0000	AQUIS. DE VEÍCULOS E MOBIL. PARA A SEC. DE SAÚDE	0,00	70.000,00	0,00	70.000,00
10.122.0301.1302.0000	REFORMA, CONSTRUÇÃO E AMPLIAÇÃO	0,00	65.000,00	0,00	65.000,00
10.122.0301.2301.0000	MANUTENÇÃO DOS SERVIÇOS ADMINIST DA SEC DE SAÚDE	0,00	0,00	3.382.800,00	3.382.800,00
10.122.0301.2302.0000	MANUTENÇÃO CASA DE APOIO RECIFE	0,00	0,00	136.000,00	136.000,00
10.122.0301.2304.0000	REALIZAÇÃO CONFERÊNCIA MUN SAÚDE	0,00	0,00	11.800,00	11.800,00
10.122.0301.2305.0000	MANUT ATIVIDADES DO CONSELHO MUNIC DA SAÚDE	0,00	0,00	12.800,00	12.800,00
10.122.0301.2306.0000	REALIZAÇÃO CONVÊNIO COM INSTITUIÇÃO FILANTROPICA	0,00	0,00	5.000,00	5.000,00
10.122.0301.2309.0000	MANUTENÇÃO DO PROGRAMA MÃE CORUJA	0,00	0,00	11.300,00	11.300,00
10.122.0301.2310.0000	PARTICIPAÇÃO EM CONSÓRCIOS PÚBLICOS	0,00	0,00	44.300,00	44.300,00
10	301 Atenção Básica	0,00	1.180.000,00	10.096.000,00	11.276.000,00
10	301 0301 GESTÃO ADMINISTRATIVA DA SAÚDE	0,00	1.180.000,00	12.000,00	1.192.000,00
10.301.0301.1303.0000	AQUISIÇÃO DE VEÍCULOS, EQUIP. E MOBIL. ATEN BÁSICA	0,00	110.000,00	0,00	110.000,00
10.301.0301.1304.0000	REFORMA, CONST E AMPLIAÇÃO DOS PRÉD. DAS UBS	0,00	1.050.000,00	0,00	1.050.000,00
10.301.0301.23	UBS - ATENÇÃO BÁSICA	0,00	0,00	12.000,00	12.000,00
10	301 0305 PROGRAMA AGENTE COMUNITÁRIO DE SAÚDE	0,00	0,00	2.852.000,00	2.852.000,00
10.301.0305.2312.0000	MANUTENÇÃO DO PROGRAMA DOS ACS	0,00	0,00	2.852.000,00	2.852.000,00
10	301 0307 SAÚDE BUCAL - SB	0,00	0,00	440.000,00	440.000,00
10.301.0307.2314.0000	MANUTENÇÃO DO PROGRAMA SAÚDE BUCAL	0,00	0,00	440.000,00	440.000,00
10	301 0308 SAÚDE DA FAMÍLIA - PSF	0,00	0,00	6.242.000,00	6.242.000,00
10.301.0308.2315.0000	MANUTENÇÃO DO PROGRAMA SAÚDE DA FAMÍLIA - PSF	0,00	0,00	6.242.000,00	6.242.000,00
10	301 0309 PROGRAMA SAÚDE ESCOLAR	0,00	0,00	6.000,00	6.000,00
10.301.0309.2316.0000	MANUTENÇÃO DO PROGRAMA SAÚDE NA ESCOLA	0,00	0,00	6.000,00	6.000,00
10	301 0318 PROGRAMA ACADEMIA DA SAÚDE	0,00	0,00	21.000,00	21.000,00
10.301.0318.2332.0000	MANUTENÇÃO DO PROGRAMA ACADEMIA DA SAÚDE	0,00	0,00	21.000,00	21.000,00
10	301 0320 PROGRAMA EQUIPE MULTIPROFISSIONAIS - EMULTI	0,00	0,00	458.000,00	458.000,00
10.301.0320.2333.0000	MANUTENÇÃO DO PROGRAMA EMULTI	0,00	0,00	458.000,00	458.000,00



**PREFEITURA MUNICIPAL DE JUPI**

Rua José Correia Lima, 70 - CNPJ:10140878/0001-02

Orçamento Programa - Exercício de 2028

Anexo 07

Página 4

Lei: , Data:

**PROGRAMA DE TRABALHO DO GOVERNO  
DEMONSTRATIVO DE FUNÇÕES, SUBFUNÇÕES E PROGRAMAS  
POR PROJETOS, ATIVIDADES E OPERAÇÕES ESPECIAIS**  
(Inc.II, § 2º, Art.2º)

Código	Especificação	Operação Especial	Projetos	Atividades	Total
10	Saúde	0,00	2.555.000,00	26.040.600,00	28.595.600,00
10	301 Atenção Básica	0,00	1.180.000,00	10.096.000,00	11.276.000,00
10	301 0321 IMPLANT. E MANUT. P/ ENFRENTAMENTO DOS TRANSTORNOS DO NEURODESENVOLVIMENTO	0,00	0,00	64.000,00	64.000,00
10.301.0321.2304.0000	IMPLANT. MANUT. P/ ENFRENTAMENTO DOS TRANSTORNOS DO NEURODESENVOLVIMENTO	0,00	0,00	64.000,00	64.000,00
10	302 Assistência Hospitalar e Ambulatorial	0,00	1.190.000,00	11.494.000,00	12.684.000,00
10	302 0301 GESTÃO ADMINISTRATIVA DA SAÚDE	0,00	1.190.000,00	0,00	1.190.000,00
10.302.0301.1305.0000	REFORMA, CONSTRUÇÃO E AMPLIAÇÃO DO HOSPITAL	0,00	1.000.000,00	0,00	1.000.000,00
10.302.0301.1306.0000	AQUIS. DE VEÍCULOS, EQUIP. E MOBIL. PARA O HOSPITAL	0,00	190.000,00	0,00	190.000,00
10	302 0312 CENTRO ESPECIALIZADO ODONTOLÓGICO	0,00	0,00	324.000,00	324.000,00
10.302.0312.2321.0000	MANUTENÇÃO DO PROGRAMA DO CEO	0,00	0,00	324.000,00	324.000,00
10	302 0313 ATENÇÃO HOSPITALAR E AMBULATORIAL	0,00	0,00	10.488.000,00	10.488.000,00
10.302.0313.2322.0000	MANUTENÇÃO DA ATIVIDADE HOSPITALAR	0,00	0,00	10.488.000,00	10.488.000,00
10	302 0314 SERVIÇOS DE ATENDIMENTO MÓVEL DE URGÊNCIA	0,00	0,00	498.000,00	498.000,00
10.302.0314.2323.0000	MANUTENÇÃO DO PROGRAMA SAMU	0,00	0,00	498.000,00	498.000,00
10	302 0315 TRATAMENTO FORA DE DOMICÍLIO	0,00	0,00	184.000,00	184.000,00
10.302.0315.2324.0000	MANUTENÇÃO DO PROGRAMA TPD	0,00	0,00	184.000,00	184.000,00
10	303 Suporte Profilático e Terapêutico	0,00	0,00	687.000,00	687.000,00
10	303 0316 PROMOÇÃO DA ASSISTÊNCIA FARMACÊUTICA	0,00	0,00	687.000,00	687.000,00
10.303.0316.2326.0000	MANUT. DO PROGRAMA ASSISTÊNCIA FARMACÊUTICA	0,00	0,00	687.000,00	687.000,00
10	304 Vigilância Sanitária	0,00	50.000,00	275.000,00	325.000,00
10	304 0301 GESTÃO ADMINISTRATIVA DA SAÚDE	0,00	50.000,00	0,00	50.000,00
10.304.0301.1307.0000	REFORMA, CONSTRUÇÃO E AMPLIAÇÃO DA VIG EM SAÚDE	0,00	50.000,00	0,00	50.000,00
10	304 0317 VIGILÂNCIA EM SAÚDE	0,00	0,00	275.000,00	275.000,00
10.304.0317.2327.0000	MANUTENÇÃO DA VIGILÂNCIA SANITÁRIA	0,00	0,00	275.000,00	275.000,00
10	305 Vigilância Epidemiológica	0,00	0,00	791.000,00	791.000,00
10	305 0317 VIGILÂNCIA EM SAÚDE	0,00	0,00	791.000,00	791.000,00
10.305.0317.2329.0000	MANUTENÇÃO DA VIGILÂNCIA EPIDEMIOLÓGICA	0,00	0,00	774.000,00	774.000,00
10.305.0317.2330.0000	REALIZAÇÃO DE CAMPANHA DE VACINAÇÃO	0,00	0,00	17.000,00	17.000,00
12	Educação	0,00	4.306.400,00	50.383.600,00	54.670.000,00
12	122 Administração Geral	0,00	55.000,00	1.100.000,00	1.155.000,00
12	122 0106 GESTÃO DA MANUTENÇÃO E DESENVOLVIMENTO DO ENSINO	0,00	0,00	850.000,00	850.000,00
12.122.0106.2117.0000	MANUTENÇÃO DA SECRETARIA DE EDUCAÇÃO	0,00	0,00	829.000,00	829.000,00
12.122.0106.2118.0000	PAGAMENTO DE PRECATORIOS JUDICIAIS	0,00	0,00	21.000,00	21.000,00
12	122 0109 EXPANSÃO E MELHORIA DA REDE DE ENSINO	0,00	0,00	37.000,00	37.000,00
12.122.0109.2121.0000	MANUTENÇÃO E CONSERVAÇÃO DA BIBLIOTECA	0,00	0,00	37.000,00	37.000,00
12	122 0110 REEQUIPAMENTO DIDÁTICO E PEDAGÓGICO	0,00	0,00	200.000,00	200.000,00
12.122.0110.2122.0000	DISTRIB. DE FARDAMENTOS ESC E MAT DIDÁTICO P/ALUNO	0,00	0,00	200.000,00	200.000,00
12	122 0111 REEQUIPAMENTO DAS UNIDADES EDUCACIONAL DO MUNICÍPIO	0,00	55.000,00	0,00	55.000,00
12.122.0111.1103.0000	AQUISIÇÃO DE BENS MÓVEIS	0,00	55.000,00	0,00	55.000,00





# PREFEITURA MUNICIPAL DE JUPI

Rua José Correia Lima, 70 - CNPJ:10140978/0001-62

Orçamento Programa - Exercício de 2026

Anexo 07

Página 5

Lei: , Data:



## PROGRAMA DE TRABALHO DO GOVERNO DEMONSTRATIVO DE FUNÇÕES, SUBFUNÇÕES E PROGRAMAS POR PROJETOS, ATIVIDADES E OPERAÇÕES ESPECIAIS (Inc. II, § 2º, Art. 2º)

Código	Especificação	Operação Especial	Projetos	Atividades	Total
12	Educação	0,00	4.306.400,00	50.383.600,00	54.670.000,00
12	122 Administração Geral	0,00	55.000,00	1.193.000,00	1.158.000,00
12	122 0112 PRÉ-CONSELHO	0,00	0,00	16.000,00	16.000,00
12	122.0112.2123.0000 MANUT DOS SERV E ATIV DO CONSELHO MUN DA EDUCAÇÃO	0,00	0,00	16.000,00	16.000,00
12	306 Alimentação e Nutrição	0,00	0,00	582.000,00	582.000,00
12	306 0107 PROGRAMA DE ALIMENTAÇÃO ESCOLAR	0,00	0,00	582.000,00	582.000,00
12	306.0107.2119.0000 MANUTENÇÃO DO PROGRAMA MERENDA ESCOLAR	0,00	0,00	50.000,00	50.000,00
12	306.0107.2146.0000 DISTRIBUIÇÃO DE MERENDA ESCOLAR ENS FUND - PNAE	0,00	0,00	522.000,00	522.000,00
12	361 Ensino Fundamental	0,00	3.501.200,00	41.516.300,00	45.018.500,00
12	361 0108 PROGRAMA DE APOIO AO TRANSPORTE ESCOLAR	0,00	0,00	1.062.000,00	1.062.000,00
12	361.0108.2120.0000 MANUTENÇÃO DE TRANSPORTE ESCOLAR	0,00	0,00	82.000,00	82.000,00
12	361.0108.2143.0000 MANUT DO TRASP ESCOLAR (ENS FUNDAMENTAL) - PENATE	0,00	0,00	288.000,00	288.000,00
12	361.0108.2148.0000 MANUTENÇÃO DO PROGRAMA CAMINHO DA ESCOLA	0,00	0,00	712.000,00	712.000,00
12	361 0109 EXPANSÃO E MELHORIA DA REDE DE ENSINO	0,00	1.308.200,00	0,00	1.308.200,00
12	361.0109.1102.0000 CONSTRUÇÃO AMPLIAÇÃO E REFORMA	0,00	138.200,00	0,00	138.200,00
12	361.0109.1107.0000 CONS AMPL E REF UNID ESCOLARES ENS FUNDAMENTAL - 30%	0,00	200.000,00	0,00	200.000,00
12	361.0109.1108.0000 CONSTRUÇÃO, REFORMA E AMPLIAÇÃO DE QUADRAS - 30%	0,00	50.000,00	0,00	50.000,00
12	361.0109.1111.0000 CONST, AMP E REFOR DAS ESCOLAS DO MUNICÍPIO - FNDE	0,00	120.000,00	0,00	120.000,00
12	361.0109.1118.0000 CONSTRUÇÃO DE ESCOLA DE 12 SALAS NO LOTEAMENTO SILVESTRE	0,00	800.000,00	0,00	800.000,00
12	361 0114 MANUTENÇÃO E DESENVOLVIMENTO DO ENSINO	0,00	0,00	36.121.700,00	36.121.700,00
12	361.0114.2130.0000 MANUT DOS PROF DO MAGIS ENSINO FUNDAMENTAL - 70%	0,00	0,00	25.981.000,00	25.981.000,00
12	361.0114.2134.0000 MANUTENÇÃO DAS ATIV DO ENSINO FUNDAMENTAL - 30%	0,00	0,00	9.240.700,00	9.240.700,00
12	361 0115 CAPACITAÇÃO E TREINAMENTO DE RECURSOS HUMANOS	0,00	0,00	82.000,00	82.000,00
12	361.0115.2138.0000 CAPACITAÇÃO DOS PROF DO ENSINO FUNDAMENTAL - 30%	0,00	0,00	82.000,00	82.000,00
12	361 0116 TRANSPORTE ESCOLAR	0,00	90.000,00	1.017.000,00	1.107.000,00
12	361.0116.1106.0000 AQUISIÇÃO DE VEÍCULOS P/TRANSP ESCOLAR - 30%	0,00	90.000,00	0,00	90.000,00
12	361.0116.2139.0000 MANUTENÇÃO TRANSPORTE ESCOLAR - 30%	0,00	0,00	1.017.000,00	1.017.000,00
12	361 0117 PROGRAMA QUOTA SALÁRIO EDUCAÇÃO - OSE	0,00	0,00	2.112.000,00	2.112.000,00
12	361.0117.2147.0000 MANUTENÇÃO DAS ATIV DO PROGRAMA SALÁRIO EDUCAÇÃO	0,00	0,00	2.112.000,00	2.112.000,00
12	361 0118 PROGRAMA DINHEIRO DIRETO NA ESCOLA - PDDE	0,00	0,00	21.000,00	21.000,00
12	361.0118.2149.0000 EXECUÇÃO DO PROG DINHEIRO DIRETO NA ESCOLA	0,00	0,00	21.000,00	21.000,00
12	361 0119 PROGRAMA MAIS EDUCAÇÃO	0,00	0,00	32.000,00	32.000,00
12	361.0119.2150.0000 MANUTENÇÃO DO PROGRAMA MAIS EDUCAÇÃO	0,00	0,00	32.000,00	32.000,00
12	361 0120 REEQUIPAMENTO DAS UNIDADES EDUCACIONAIS	0,00	863.000,00	0,00	863.000,00
12	361.0120.1110.0000 AQUIS DE ONB E MICRO ONB P/TRANSP ESCOLAR - FNDE	0,00	263.000,00	0,00	263.000,00
12	361.0120.1130.0000 CONSTRUÇÃO E RECUPERAÇÃO DE PASSAGENS MOLHADAS	0,00	300.000,00	0,00	300.000,00
12	361.0120.1134.0000 AQUISIÇÃO DE BENS E EQUIPAMENTOS - ESTADO	0,00	300.000,00	0,00	300.000,00
12	361 0143 OUTROS PROGRAMAS DO FNDE	0,00	0,00	250.000,00	250.000,00
12	361.0143.2148.0000 MANUTENÇÃO DE OUTROS PROGRAMAS DO FNDE	0,00	0,00	150.000,00	150.000,00
12	361.0143.2150.0000 MANUTENÇÃO DO PROGRAMA MAIS EDUCAÇÃO	0,00	0,00	100.000,00	100.000,00
12	361 0144 PROGRAMA ESCOLA EM TEMPO INTEGRAL	0,00	700.000,00	300.000,00	1.000.000,00
12	361.0144.1180.0000 CONST/REFORMA DE ESCOLA EM TEMPO INTEGRAL	0,00	350.000,00	0,00	350.000,00
12	361.0144.1181.0000 AQUISIÇÃO DE MAT. PERMANENTE P/ ESCOLA EM TEMPO INTEGRAL	0,00	350.000,00	0,00	350.000,00
12	361.0144.2178.0000 MANUT. PROG. ESCOLA EM TEMPO INTEGRAL	0,00	0,00	300.000,00	300.000,00

*[Assinatura]*

# PREFEITURA MUNICIPAL DE JUPI

Rua José Correia Lima, 70 - CNPJ 10140978/0001-02



Orçamento Programa - Exercício de 2026

Anexo 07

Página 6

Leit.: Data:

## PROGRAMA DE TRABALHO DO GOVERNO DEMONSTRATIVO DE FUNÇÕES, SUBFUNÇÕES E PROGRAMAS POR PROJETOS, ATIVIDADES E OPERAÇÕES ESPECIAIS (Inc. II, § 2º, Art. 2º)

Código	Especificação	Operação Especial	Projetos	Atividades	Total
12	Educação	0,00	4.206.400,00	50.303.600,00	54.670.000,00
12 361	Ensino Fundamental	0,00	3.501.200,00	41.518.300,00	45.019.500,00
12 361 0147	PROGRAMA DE EDUCAÇÃO PARA RELAÇÕES ÉTNICO-RACIAIS	0,00	150.000,00	350.000,00	500.000,00
12.361.0147.1182.0000	CONSTR.REFOR. P/ PROG. DE EDUCAÇÃO PARA RELAÇÕES ÉTNICO-RACIAIS	0,00	100.000,00	0,00	100.000,00
12.361.0147.1183.0000	AQUIS. MAT. PERM. P/ PROG. DE EDUCAÇÃO PARA RELAÇÕES ÉTNICO-RACIAIS	0,00	50.000,00	0,00	50.000,00
12.361.0147.2179.0000	MANUT. PROG. DE EDUCAÇÃO PARA RELAÇÕES ÉTNICO-RACIAIS	0,00	0,00	350.000,00	350.000,00
12 361 0152	GESTÃO DA MANUTENÇÃO DO ENSINO FUNDAMENTAL	0,00	390.000,00	1.170.600,00	1.560.600,00
12.361.0152.1173.0000	AQUISIÇÃO DE MAT. PERMANENTE P/ PROG. ALFABETIZAÇÃO NA IDADE CERTA	0,00	390.000,00	0,00	390.000,00
12.361.0152.2167.0000	MANUTENÇÃO DO ENSINO FUNDAMENTAL	0,00	0,00	280.600,00	280.600,00
12.361.0152.2173.0000	PROGRAMA DE ALFABETIZAÇÃO NA IDADE CERTA	0,00	0,00	910.000,00	910.000,00
362	Ensino Médio	0,00	0,00	15.000,00	15.000,00
362 0168	PROGRAMA DE APOIO AO TRANSPORTE ESCOLAR	0,00	0,00	15.000,00	15.000,00
12.0108.2145.0000	MANUTENÇÃO DO TRANSP. ESCOLAR (ENS. MÉDIO) - PNATE	0,00	0,00	15.000,00	15.000,00
365	Educação Infantil	0,00	730.200,00	6.994.300,00	7.724.500,00
12 365 0100	EXPANSÃO E MELHORIA DA REDE DE ENSINO	0,00	130.200,00	0,00	130.200,00
12.365.0100.1102.0000	CONSTRUÇÃO AMPLIAÇÃO E REFORMA	0,00	105.200,00	0,00	105.200,00
12.365.0100.1109.0000	CONST. AMP. E REF. DAS UNID. ESCOLARES - ED. INFANTIL - 30%	0,00	25.000,00	0,00	25.000,00
12 365 0114	MANUTENÇÃO E DESENVOLVIMENTO DO ENSINO	0,00	0,00	6.738.300,00	6.738.300,00
12.365.0114.2131.0000	MANUT. DOS PROF. DO MAGIS. EDUCAÇÃO INFANTIL - 70%	0,00	0,00	4.688.000,00	4.688.000,00
12.365.0114.2132.0000	MANUT. DOS PROF. DO MAGIS. EDUC. INFANTIL. CRECHE - 70%	0,00	0,00	43.000,00	43.000,00
12.365.0114.2135.0000	MANUT. DAS ATIV. DA EDUC. INFANTIL (PRÉ-ESCOLAR) - 30%	0,00	0,00	291.700,00	291.700,00
12.365.0114.2136.0000	MANUT. DAS ATIVIDADES DA EDUCAC. INFANTIL. CRECHE - 30%	0,00	0,00	1.717.600,00	1.717.600,00
12 365 0120	REEQUIPAMENTO DAS UNIDADES EDUCACIONAIS	0,00	600.000,00	0,00	600.000,00
12.365.0120.1133.0000	AQUISIÇÃO DE BENS E EQUIPAMENTOS - FNDE	0,00	300.000,00	0,00	300.000,00
12.365.0120.1134.0000	AQUISIÇÃO DE BENS E EQUIPAMENTOS - ESTADO	0,00	300.000,00	0,00	300.000,00
12 365 0141	GESTÃO MANUTENÇÃO DA EDUCAÇÃO INFANTIL	0,00	0,00	107.000,00	107.000,00
12.365.0141.2168.0000	MANUTENÇÃO DA EDUCAÇÃO INFANTIL	0,00	0,00	107.000,00	107.000,00
12 365 0142	PROGRAMA BRASIL CARINHOSO	0,00	0,00	20.000,00	20.000,00
12.365.0142.2168.0000	MANUTENÇÃO DO PROGRAMA BRASIL CARINHOSO	0,00	0,00	20.000,00	20.000,00
12 365 0143	OUTROS PROGRAMAS DO FNDE	0,00	0,00	65.000,00	65.000,00
12.365.0143.2148.0000	MANUTENÇÃO DE OUTROS PROGRAMAS DO FNDE	0,00	0,00	65.000,00	65.000,00
12 365 0145	PLANO MUNICIPAL PELA PRIMEIRA INFÂNCIA	0,00	0,00	64.000,00	64.000,00
12.365.0145.2190.0000	MANUT. ATIV. PLANO MUNICIPAL PELA PRIMEIRA INFÂNCIA	0,00	0,00	64.000,00	64.000,00
12 366	Educação de Jovens e Adultos	0,00	0,00	87.000,00	87.000,00
12 366 0114	MANUTENÇÃO E DESENVOLVIMENTO DO ENSINO	0,00	0,00	87.000,00	87.000,00
12.366.0114.2133.0000	MANUT. DOS PROF. DO MAGIS. EDUC. JOVENS E ADULT - 70%	0,00	0,00	39.000,00	39.000,00
12.366.0114.2137.0000	MANUT. DAS ATIV. DA EDUCAÇÃO JOVENS E ADULTOS - 30%	0,00	0,00	48.000,00	48.000,00
12 367	Educação Especial	0,00	20.000,00	64.000,00	84.000,00
12 367 0146	EDUCAÇÃO INCLUSIVA	0,00	20.000,00	64.000,00	84.000,00
12.367.0146.1164.0000	AQUISIÇÃO DE MATERIAS PERM. PARA A EDUCAÇÃO INCLUSIVA	0,00	20.000,00	0,00	20.000,00
12.367.0146.2181.0000	MANUTENÇÃO DAS ATIVIDADES DA EDUCAÇÃO INCLUSIVA	0,00	0,00	64.000,00	64.000,00
13	Cultura	0,00	200.000,00	2.329.000,00	2.529.000,00

*[Assinatura]*



# PREFEITURA MUNICIPAL DE JUPI

Rua João Correia Lima, 70 - CNPJ: 10.140.978/0001-02

Orçamento Programa - Exercício de 2026

Anexo 07

Página 7

Lei: , Data:



## PROGRAMA DE TRABALHO DO GOVERNO DEMONSTRATIVO DE FUNÇÕES, SUBFUNÇÕES E PROGRAMAS POR PROJETOS, ATIVIDADES E OPERAÇÕES ESPECIAIS (Inc. II, § 2º, Art. 2º)

Código	Especificação	Operação Especial	Projetos	Atividades	Total
13	Cultura	0,00	200.000,00	2.329.000,00	2.529.000,00
13	392 Difusão Cultural	0,00	200.000,00	2.329.000,00	2.529.000,00
13	392 0135 GESTÃO ADMINISTRATIVA DA CULTURA DO MUNICÍPIO	0,00	150.000,00	739.000,00	889.000,00
13.392.0135.1178.0000	CONSTRUT. REFOR. - SECRETARIA DE CULTURA	0,00	100.000,00	0,00	100.000,00
13.392.0135.1179.0000	AQUISIÇÃO DE MATERIAIS PERMANENTES - SECRETARIA DE CULTURA	0,00	50.000,00	0,00	50.000,00
13.392.0135.2124.0000	MANUTENÇÃO DE ATIVIDADES DO DEPARTAMENTO	0,00	0,00	399.000,00	399.000,00
13.392.0135.2175.0000	CULTURA E ECONOMIA SOLIDÁRIA	0,00	0,00	340.000,00	340.000,00
13	392 0136 PROGRAMA MAIS CULTURA	0,00	0,00	154.000,00	154.000,00
13.392.0136.2125.0000	MANUTENÇÃO DA ESCOLA DE MÚSICA	0,00	0,00	154.000,00	154.000,00
13	392 0137 MUNICÍPIO CULTURAL	0,00	50.000,00	1.439.000,00	1.489.000,00
13.392.0137.1175.0000	POLÍTICA NACIONAL ALDIR BLANC	0,00	50.000,00	0,00	50.000,00
13.392.0137.2126.0000	PROMOC E PATROC DE FESTIVIDADES CULT E FOLCLÓRICAS	0,00	0,00	1.200.000,00	1.200.000,00
13.392.0137.2174.0000	POLÍTICA NACIONAL ALDIR BLANC	0,00	0,00	236.000,00	236.000,00
14	Urbanismo	0,00	9.225.000,00	2.867.000,00	11.892.000,00
22	Administração Geral	0,00	120.000,00	2.462.000,00	2.582.000,00
22	0101 GESTÃO ADMINISTRATIVA	0,00	0,00	2.462.000,00	2.462.000,00
15.122.0101.2182.0000	MANUTENÇÃO DE SERVIÇOS DE LIMPEZA URBANA	0,00	0,00	414.000,00	414.000,00
15.122.0101.2163.0000	MANUTENÇÃO E ATIVIDADE DOS SERVIÇOS URBANOS	0,00	0,00	2.048.000,00	2.048.000,00
15	122 0129 REEQUIPAMENTO DA ADMINISTRAÇÃO PÚBLICA	0,00	130.000,00	0,00	130.000,00
15.122.0129.1121.0000	AQUISIÇÃO DE MÁQUINAS E EQUIPAMENTOS PESADOS	0,00	65.000,00	0,00	65.000,00
15.122.0129.1122.0000	AQUISIÇÃO DE VEÍCULO PARA LIMPEZA PÚBLICA	0,00	65.000,00	0,00	65.000,00
15	451 Infra-Estrutura Urbana	0,00	8.035.000,00	205.000,00	8.240.000,00
15	451 0127 INFRA-ESTRUTURA URBANA	0,00	8.035.000,00	205.000,00	8.240.000,00
15.451.0127.1114.0000	CONSTRUÇÃO E RECUPERAÇÃO DE CALÇAMENTOS	0,00	5.000.000,00	0,00	5.000.000,00
15.451.0127.1115.0000	CONSTRUÇÃO E MANUTENÇÃO DE PORTICOS	0,00	150.000,00	0,00	150.000,00
15.451.0127.1116.0000	CONSTRUÇÃO E RECUPERAÇÃO DE PRAÇAS E CANTEIROS	0,00	1.450.000,00	0,00	1.450.000,00
15.451.0127.1117.0000	CONSTRUÇÃO E RECUPERAÇÃO DE CASAS POPULARES	0,00	50.000,00	0,00	50.000,00
15.451.0127.1170.0000	CONSTRUÇÃO DE MATAOUCRO PÚBLICO	0,00	35.000,00	0,00	35.000,00
15.451.0127.2164.0000	MANUT DE PRAÇAS, PARQUES, JARDINS DA CIDADE E VILAS	0,00	0,00	205.000,00	205.000,00
15	451 0128 CONSERVAÇÃO DE RODOVIAS	0,00	2.350.000,00	0,00	2.350.000,00
15.451.0128.1110.0000	REVESTIMENTO E RECAPESAMENTO ASFALTICO	0,00	2.350.000,00	0,00	2.350.000,00
15	452 Serviços Urbanos	0,00	60.000,00	0,00	60.000,00
15	452 0101 GESTÃO ADMINISTRATIVA	0,00	60.000,00	0,00	60.000,00
15.452.0101.1120.0000	RECUPERAÇÃO E AMPLIAÇÃO DO CEMITÉRIO PÚBLICO	0,00	60.000,00	0,00	60.000,00
17	Saneamento	0,00	495.000,00	0,00	495.000,00
17	511 Saneamento Básico Rural	0,00	150.000,00	0,00	150.000,00
17	511 0131 SANEAMENTO URBANO	0,00	150.000,00	0,00	150.000,00
17.511.0131.1123.0000	CONSTRUÇÕES E MELHORIAS SANITÁRIAS DOMICILIARES	0,00	150.000,00	0,00	150.000,00
17	512 Saneamento Básico Urbano	0,00	195.000,00	0,00	195.000,00
17	512 0127 INFRA-ESTRUTURA URBANA	0,00	195.000,00	0,00	195.000,00
17.512.0127.1124.0000	CONTRUIÇÃO E RECUP DE GALERIAS, ESGOTOS E CANAIS	0,00	195.000,00	0,00	195.000,00
17	544 Recursos Hídricos	0,00	150.000,00	0,00	150.000,00



# PREFEITURA MUNICIPAL DE JUPI

Rua José Correia Lima, 70 - CNPJ: 10140878/0001-02



Orçamento Programa - Exercício de 2026

Anexo 07

Página 8

Lei: , Data:

## PROGRAMA DE TRABALHO DO GOVERNO DEMONSTRATIVO DE FUNÇÕES, SUBFUNÇÕES E PROGRAMAS POR PROJETOS, ATIVIDADES E OPERAÇÕES ESPECIAIS (Inc. II, § 2º, Art. 2º)

Código	Especificação	Operação Especial	Projetos	Atividades	Total
17	Saneamento	0,00	495.000,00	0,00	495.000,00
17	544 Recursos Hídricos	0,00	150.000,00	0,00	150.000,00
17	544 0132 AMPLIAÇÃO DE RECURSOS HÍDRICOS	0,00	150.000,00	0,00	150.000,00
17.544.0132.1125.0000	CONST DE OBRAS HÍDRICAS P/COMB AOS EFEITOS DA SECA	0,00	50.000,00	0,00	50.000,00
17.544.0132.1125.0000	CONSTRUÇÃO DE ADUTORAS NO MUNICÍPIO	0,00	50.000,00	0,00	50.000,00
17.544.0132.1127.0000	CONSTRUÇÃO DE CISTERNAS	0,00	50.000,00	0,00	50.000,00
18	Gestão Ambiental	0,00	105.000,00	1.544.900,00	1.749.900,00
18	122 Administração Geral	0,00	0,00	1.564.700,00	1.564.700,00
18	122 0101 GESTÃO ADMINISTRATIVA	0,00	0,00	1.564.700,00	1.564.700,00
18.122.0101.2157.0000	MANUTENÇÃO DO DEPARTAMENTO DE MEIO AMBIENTE	0,00	0,00	1.564.700,00	1.564.700,00
541	Preservação e Conservação Ambiental	0,00	50.000,00	47.000,00	97.000,00
541	0125 AMPLIAÇÃO DE RECURSOS HÍDRICOS	0,00	0,00	47.000,00	47.000,00
0125.2158.0000	MANUT DO FUNDO MUNICIPAL MEIO AMBIENTE E FUNDEMA	0,00	0,00	47.000,00	47.000,00
541	0133 CONSERVAÇÃO DE AÇÚDES E BARRAGENS	0,00	50.000,00	0,00	50.000,00
0133.1128.0000	DESASSOREAMENTO DE AÇÚDES E BARRAGENS	0,00	50.000,00	0,00	50.000,00
18	544 Recursos Hídricos	0,00	55.000,00	33.200,00	88.200,00
18	544 0101 GESTÃO ADMINISTRATIVA	0,00	0,00	33.200,00	33.200,00
18.544.0101.2158.0000	MANUTENÇÃO DE ESTUDOS E PROJETOS	0,00	0,00	16.000,00	16.000,00
18.544.0101.2160.0000	RESÍDUOS SÓLIDOS	0,00	0,00	17.200,00	17.200,00
18	544 0125 AMPLIAÇÃO DE RECURSOS HÍDRICOS	0,00	55.000,00	0,00	55.000,00
18.544.0125.1112.0000	PERFURAÇÃO DE POÇOS ARTESIANOS	0,00	55.000,00	0,00	55.000,00
20	Agricultura	0,00	0,00	1.900.000,00	1.900.000,00
20	122 Administração Geral	0,00	0,00	1.365.000,00	1.365.000,00
20	122 0101 GESTÃO ADMINISTRATIVA	0,00	0,00	1.365.000,00	1.365.000,00
20.122.0101.2151.0000	MANUTENÇÃO DO DEPARTAMENTO DE AGRICULTURA	0,00	0,00	1.365.000,00	1.365.000,00
20	606 Promoção da produção agropecuária	0,00	0,00	523.000,00	523.000,00
20	606 0121 PROGRAMA DE BENEFICIAMENTO DO SOLO	0,00	0,00	512.000,00	512.000,00
20.606.0121.2152.0000	ARAÇÃO DE TERRAS PARA PEQUENOS AGRICULTORES	0,00	0,00	512.000,00	512.000,00
20	606 0122 PRODUÇÃO E DISTRIBUIÇÃO DE SEMENTES E MUDAS	0,00	0,00	11.000,00	11.000,00
20.606.0122.2153.0000	DISTRIBUIÇÃO DE SEMENTES E MUDAS	0,00	0,00	11.000,00	11.000,00
20	806 Defesa Agropecuária	0,00	0,00	12.000,00	12.000,00
20	806 0123 PROMOÇÃO DO DESENVOLVIMENTO AGROPECUARIO	0,00	0,00	12.000,00	12.000,00
20.806.0123.2154.0000	DISTRIBUIÇÃO GRATUITA DE VACINAS	0,00	0,00	12.000,00	12.000,00
23	Comércio e Serviços	0,00	0,00	89.500,00	89.500,00
23	122 Administração Geral	0,00	0,00	89.500,00	89.500,00
23	122 0101 GESTÃO ADMINISTRATIVA	0,00	0,00	89.500,00	89.500,00
23.122.0101.2155.0000	MANUTENÇÃO DO DEPART DE DESENVOLVIMENTO ECONÔMICO	0,00	0,00	89.500,00	89.500,00

*[Assinatura]*

# PREFEITURA MUNICIPAL DE JUPI

Rua José Correia Lima, 70 - CNPJ:10140978/0001-02

Orçamento Programa - Exercício de 2026

Anexo 07

Página 9

Lei: , Data:



## PROGRAMA DE TRABALHO DO GOVERNO DEMONSTRATIVO DE FUNÇÕES, SUBFUNÇÕES E PROGRAMAS POR PROJETOS, ATIVIDADES E OPERAÇÕES ESPECIAIS (Inc. II, § 2º, Art. 2º)

Código	Especificação	Operação Especial	Projetos	Atividades	Total
25	Energia	0,00	550.000,00	488.000,00	1.038.000,00
25	752 Energia Elétrica	0,00	550.000,00	488.000,00	1.038.000,00
25	752 0130 ELETRICIDADE RURAL E ILUMINAÇÃO PÚBLICA	0,00	550.000,00	457.000,00	1.007.000,00
25.752.0130.1174.0000	CONSTRUÇÃO E IMPLANTAÇÃO DE USINA SOLAR FOTOVOLTAICA	0,00	550.000,00	0,00	550.000,00
25.752.0130.2165.0000	AMPLIAÇÃO E MANUT DA REDE DE ILUMINAÇÃO PÚBLICA	0,00	0,00	457.000,00	457.000,00
25	752 0148 GESTÃO E MANUTENÇÃO DA SECRETARIA DE ESTRADAS, RODAGENS E ELETRICIDADE	0,00	0,00	31.000,00	31.000,00
25.752.0148.2184.0000	MANUTENÇÃO DAS ATIVIDADES DO DEPARTAMENTO DE ELETRICIDADE	0,00	0,00	31.000,00	31.000,00
26	Transporte	0,00	1.030.000,00	181.000,00	1.211.000,00
26	122 Administração Geral	0,00	0,00	41.000,00	41.000,00
122 0161	GESTÃO ADMINISTRATIVA	0,00	0,00	41.000,00	41.000,00
0161.2166.0000	MANUTENÇÃO DO DEPARTAMENTO DE TRANSPORTE	0,00	0,00	41.000,00	41.000,00
782	Transporte Rodoviário	0,00	1.030.000,00	140.000,00	1.170.000,00
782 0148	GESTÃO E MANUTENÇÃO DA SECRETARIA DE ESTRADAS, RODAGENS E ELETRICIDADE	0,00	20.000,00	140.000,00	160.000,00
26.782.0148.1185.0000	AQUIS. DE MAT. PERMANENTE IV SECRETARIA DE ESTRADAS, RODAGENS E ELETRICIDADE	0,00	20.000,00	0,00	20.000,00
26.782.0148.2182.0000	GESTÃO DA SECRETARIA DE ESTRADAS, RODAGENS E ELETRICIDADE	0,00	0,00	75.000,00	75.000,00
26.782.0148.2183.0000	MANUTENÇÃO DA SECRETARIA DE ESTRADAS, RODAGENS E ELETRICIDADE	0,00	0,00	64.000,00	64.000,00
26	782 0151 ESTRADAS VICINAIS	0,00	1.010.000,00	0,00	1.010.000,00
26.782.0151.1129.0000	CONSTRUÇÃO E RECUPERAÇÃO DE BUEIROS NA ZONA RURAL	0,00	30.000,00	0,00	30.000,00
26.782.0151.1130.0000	CONSTRUÇÃO E RECUPERAÇÃO DE PASSAGENS MOLHADAS	0,00	30.000,00	0,00	30.000,00
26.782.0151.1131.0000	CONSTRUÇÃO DE ESTRADAS VICINAIS	0,00	900.000,00	0,00	900.000,00
26.782.0151.1132.0000	CONSTRUÇÃO E RECUPERAÇÃO DE PONTES	0,00	50.000,00	0,00	50.000,00
27	Desporto e Lazer	0,00	1.350.000,00	683.000,00	2.033.000,00
27	696 Turismo	0,00	100.000,00	67.000,00	167.000,00
27	696 0138 GESTÃO ADMINISTRATIVA DO TURISMO MUNICIPAL	0,00	100.000,00	67.000,00	167.000,00
27.696.0138.1176.0000	CONSTRUTORA PARA O DEPARTAMENTO DE TURISMO	0,00	50.000,00	0,00	50.000,00
27.696.0138.1177.0000	AQUISIÇÃO MAT. PERM IV DEPARTAMENTO DE TURISMO	0,00	50.000,00	0,00	50.000,00
27.696.0138.2127.0000	MANUTENÇÃO DO DEPARTAMENTO DE TURISMO	0,00	0,00	67.000,00	67.000,00
27	812 Desporto Comunitário	0,00	1.250.000,00	567.000,00	1.817.000,00
27	812 0113 PROMOÇÃO DO DESPORTO E LAZER	0,00	1.250.000,00	0,00	1.250.000,00
27.812.0113.1104.0000	CONSTRUÇÃO E REFORMA DE QUADRAS POLIESPORTIVAS	0,00	1.050.000,00	0,00	1.050.000,00
27.812.0113.1105.0000	CONSTRUÇÃO E REFORMA DO CAMPO DE FUTEBOL	0,00	200.000,00	0,00	200.000,00
27	812 0139 GESTÃO ADMINISTRATIVA DOS DESPORTOS E LAZER	0,00	0,00	567.000,00	567.000,00
27.812.0139.2128.0000	MANUTENÇÃO DO DEPARTAMENTO DE DESPORTO	0,00	0,00	433.000,00	433.000,00
27.812.0139.2176.0000	ESPORTE E LAZER	0,00	0,00	134.000,00	134.000,00
27	813 Lazer	0,00	0,00	49.000,00	49.000,00
27	813 0113 PROMOÇÃO DO DESPORTO E LAZER	0,00	0,00	49.000,00	49.000,00
27.813.0113.2129.0000	MANUTENÇÃO DA ACADEMIA DA CIDADE	0,00	0,00	49.000,00	49.000,00
28	Encargos Especiais	0,00	0,00	420.000,00	420.000,00

# PREFEITURA MUNICIPAL DE JUPI

Rua José Carlos Lima, 70 - CNPJ: 10140978/0001-02

Orçamento Programa - Exercício de 2028

Anexo 07

Página 10

Lei: , Data:



## PROGRAMA DE TRABALHO DO GOVERNO DEMONSTRATIVO DE FUNÇÕES, SUBFUNÇÕES E PROGRAMAS POR PROJETOS, ATIVIDADES E OPERAÇÕES ESPECIAIS (Inc. II, § 2º, Art. 2º)

Código	Especificação	Operação Especial	Projetos	Atividades	Total
28	Encargos Especiais	0,00	0,00	420.000,00	420.000,00
28	122 Administração Geral	0,00	0,00	20.000,00	20.000,00
28	122 0101 GESTÃO ADMINISTRATIVA	0,00	0,00	20.000,00	20.000,00
28.122.0101.2112.0000	PAGAMENTO DE PRECATORIO JUDICIAIS	0,00	0,00	20.000,00	20.000,00
28	846 Outros Encargos Especiais	0,00	0,00	400.000,00	400.000,00
28	846 0101 GESTÃO ADMINISTRATIVA	0,00	0,00	400.000,00	400.000,00
28.846.0101.2114.0000	CONTRIBUIÇÃO DO MUNICIPIO PARA O PASEP	0,00	0,00	400.000,00	400.000,00
99	Reserva de Contingência	1.070.000,00	0,00	0,00	1.070.000,00
99	999 Reserva de Contingência	1.070.000,00	0,00	0,00	1.070.000,00
99	999 0099 RESERVA DE CONTIGÊNCIA	1.070.000,00	0,00	0,00	1.070.000,00
99.999.9990.0000	RESERVA DE CONTIGENCIA	1.070.000,00	0,00	0,00	1.070.000,00
TOTAL		1.074.000,00	20.911.400,00		1.000,00



*[Handwritten signature]*



**PREFEITURA MUNICIPAL DE JUPI**

Rua José Correia Lima, 70 - CNPJ:10140978/0001-02

Orçamento Programa - Exercício de 2026

Anexo 08

Página 1

Lei: , Data:

**DESPESA POR FUNÇÃO, SUBFUNÇÃO E PROGRAMAS  
CONFORME O VÍNCULO COM OS RECURSOS**  
(Inc.II, § 2º, Art.2º)

Código	Especificação	Ordinário	Vinculado	Adm. Indireta	Total
01	Legislativa			4.005.000,00	4.005.000,00
01 001	Ação Legislativa			4.005.000,00	4.005.000,00
01 001 0201	GESTÃO DO PODER LEGISLATIVO			4.005.000,00	4.005.000,00
04	Administração	13.056.700,00			13.056.700,00
04 122	Administração Geral	11.342.700,00			11.342.700,00
04 122 0101	GESTÃO ADMINISTRATIVA	9.885.500,00			9.885.500,00
04 122 0103	DIVULGAÇÃO INSTITUCIONAL	285.000,00			285.000,00
04 122 0104	GESTÃO DOS SERVIÇOS DO CONTROLE INTERNO	352.200,00			352.200,00
04 122 0128	AMPLIAÇÃO E CONSERVAÇÃO DO PATRIMÔNIO	820.000,00			820.000,00
04 123	Administração Financeira	1.714.000,00			1.714.000,00
04 123 0101	GESTÃO ADMINISTRATIVA	1.714.000,00			1.714.000,00
06	Assistência Social			5.474.100,00	5.474.100,00
06 122	Administração Geral			1.983.000,00	1.983.000,00
06 122 0421	GESTÃO ADMINISTRATIVA DO FUNDO DE ASSISTÊNCIA SOCIAL			1.931.000,00	1.931.000,00
06 122 0433	EXECUÇÃO DE EMENDAS PARLAMENTARES PARA ASSISTÊNCIA SOCIAL			52.000,00	52.000,00
06 242	Assistência ao Portador de Deficiência			65.000,00	65.000,00
06 242 0426	GESTÃO DE BENEFÍCIOS EVENTUAIS			65.000,00	65.000,00
06 243	Assistência à Criança e ao Adolescente			1.221.000,00	1.221.000,00
06 243 0414	GESTÃO ADMINISTRATIVA DO FNCA			40.200,00	40.200,00
06 243 0418	APOIO AO CONS TUTELAR DA CRIANÇA E DO ADOLESCENTE			477.200,00	477.200,00
06 243 0425	BLOCO DA PROTEÇÃO SOCIAL ESPECIAL DE MÉDIA E ALTA COMPLEXIDADE (MAC)			290.600,00	290.600,00
06 243 0429	PRIMEIRA INFÂNCIA NO SUAS - CRIANÇA FELIZ			170.000,00	170.000,00
06 243 0432	BLOCO DA PROTEÇÃO SOCIAL BÁSICA			243.000,00	243.000,00
06 244	Assistência Comunitária			2.205.100,00	2.205.100,00
06 244 0422	BLOCO DE GESTÃO DO SUAS - IGD-SUAS			145.000,00	145.000,00
06 244 0423	BLOCO DE GESTÃO DO PROGRAMA BOLSA FAMÍLIA E CADASTRO ÚNICO			134.000,00	134.000,00
06 244 0426	BLOCO DA PROTEÇÃO SOCIAL ESPECIAL DE MÉDIA E ALTA COMPLEXIDADE (MAC)			37.000,00	37.000,00
06 244 0428	GESTÃO DE BENEFÍCIOS EVENTUAIS			1.421.100,00	1.421.100,00
06 244 0428	FORTALECIMENTO DO CONTROLE SOCIAL (CONSELHO DE ASSISTÊNCIA SOCIAL)			32.000,00	32.000,00
06 244 0430	PROCADSUAS			42.000,00	42.000,00
06 244 0431	APOIO P/ ENFRENTAMENTO DOS TRANSTORNOS DO NEURODESENVOLVIMENTO			42.000,00	42.000,00
06 244 0432	BLOCO DA PROTEÇÃO SOCIAL BÁSICA			352.000,00	352.000,00
09	Previdência Social			12.205.000,00	12.205.000,00
09 272	Previdência do Regime Estatutário			12.205.000,00	12.205.000,00
09 272 0501	GESTÃO DO PODER EXECUTIVO			12.205.000,00	12.205.000,00
10	Saúde			29.501.800,00	29.501.800,00
10 122	Administração Geral			3.758.800,00	3.758.800,00
10 122 0301	GESTÃO ADMINISTRATIVA DA SAÚDE			3.758.800,00	3.758.800,00
10 301	Atenção Básica			11.256.000,00	11.256.000,00
10 301 0301	GESTÃO ADMINISTRATIVA DA SAÚDE			1.172.000,00	1.172.000,00
10 301 0306	PROGRAMA AGENTE COMUNITÁRIO DE SAÚDE			2.852.000,00	2.852.000,00
10 301 0307	SAÚDE BUCAL - SB			446.000,00	446.000,00
10 301 0308	SAÚDE DA FAMÍLIA - PSF			6.242.000,00	6.242.000,00
10 301 0309	PROGRAMA SAÚDE ESCOLAR			6.000,00	6.000,00
10 301 0318	PROGRAMA ACADEMIA DA SAÚDE			21.000,00	21.000,00
10 301 0320	PROGRAMA EQUIPE MULTIPROFISSIONAIS - EMULTI			459.000,00	459.000,00
10 301 0323	IMPLANT. E MANUT. P/ ENFRENTAMENTO DOS TRANSTORNOS DO NEURODESENVOLVIMENTO			64.000,00	64.000,00





**DESPESA POR FUNÇÃO, SUBFUNÇÃO E PROGRAMAS  
CONFORME O VÍNCULO COM OS RECURSOS**  
(Inc. II, § 2º, Art. 2º)

Código	Especificação	Ordinária	Vinculada	Adm. Indireta	Total
10 302	Assistência Hospitalar e Ambulatorial			12.684.000,00	12.684.000,00
10 302 0301	GESTÃO ADMINISTRATIVA DA SAÚDE			1.190.000,00	1.190.000,00
10 302 0312	CENTRO ESPECIALIZADO ODONTOLÓGICO			324.000,00	324.000,00
10 302 0313	ATENÇÃO HOSPITALAR E AMBULATORIAL			10.488.000,00	10.488.000,00
10 302 0314	SERVIÇOS DE ATENDIMENTO MÓVEL DE URGÊNCIA			498.000,00	498.000,00
10 302 0315	TRATAMENTO FORA DE DOMICÍLIO			184.000,00	184.000,00
10 303	Suporte Profilático e Terapêutico			687.000,00	687.000,00
10 303 0316	PROMOÇÃO DA ASSISTÊNCIA FARMACÊUTICA			687.000,00	687.000,00
10 304	Vigilância Sanitária			325.000,00	325.000,00
10 304 0301	GESTÃO ADMINISTRATIVA DA SAÚDE			50.000,00	50.000,00
10 304 0317	VIGILÂNCIA EM SAÚDE			275.000,00	275.000,00
10 305	Vigilância Epidemiológica			791.000,00	791.000,00
10 305 0317	VIGILÂNCIA EM SAÚDE			791.000,00	791.000,00
12	Educação	4.727.000,00	49.943.000,00		54.670.000,00
12 122	Administração Geral	1.102.000,00	56.000,00		1.158.000,00
12 122 0106	GESTÃO DA MANUTENÇÃO E DESENVOLVIMENTO DO ENSINO	794.000,00	56.000,00		850.000,00
12 122 0108	EXPANSÃO E MELHORIA DA REDE DE ENSINO	37.000,00			37.000,00
12 122 0110	REEQUIPAMENTO DIDÁTICO E PEDAGÓGICO	200.000,00			200.000,00
12 122 0111	REEQUIPAMENTO DAS UNIDADES EDUCACIONAL DO MUNICÍPIO	56.000,00			56.000,00
12 122 0112	PRÉ-CONSELHO	16.000,00			16.000,00
12 306	Alimentação e Nutrição	582.000,00			582.000,00
12 306 0107	PROGRAMA DE ALIMENTAÇÃO ESCOLAR	582.000,00			582.000,00
12 361	Ensino Fundamental	2.830.800,00	42.188.700,00		45.019.500,00
12 361 0108	PROGRAMA DE APOIO AO TRANSPORTE ESCOLAR	82.000,00	1.000.000,00		1.082.000,00
12 361 0109	EXPANSÃO E MELHORIA DA REDE DE ENSINO	1.188.200,00	120.000,00		1.308.200,00
12 361 0114	MANUTENÇÃO E DESENVOLVIMENTO DO ENSINO		35.121.700,00		35.121.700,00
12 361 0115	CAPACITAÇÃO E TREINAMENTO DE RECURSOS HUMANOS		62.000,00		62.000,00
12 361 0116	TRANSPORTE ESCOLAR		1.107.000,00		1.107.000,00
12 361 0117	PROGRAMA QUOTA SALÁRIO EDUCAÇÃO - QSE		2.112.000,00		2.112.000,00
12 361 0118	PROGRAMA DINHEIRO DIRETO NA ESCOLA - PDDE		21.000,00		21.000,00
12 361 0119	PROGRAMA MAIS EDUCAÇÃO		32.000,00		32.000,00
12 361 0120	REEQUIPAMENTO DAS UNIDADES EDUCACIONAIS		863.000,00		863.000,00
12 361 0143	OUTROS PROGRAMAS DO FNDCE		250.000,00		250.000,00
12 361 0144	PROGRAMA ESCOLA EM TEMPO INTEGRAL		1.000.000,00		1.000.000,00
12 361 0147	PROGRAMA DE EDUCAÇÃO PARA RELAÇÕES ÉTNICO-RACIAIS		500.000,00		500.000,00
12 361 0152	GESTÃO DA MANUTENÇÃO DO ENSINO FUNDAMENTAL	1.580.800,00			1.580.800,00
12 362	Ensino Médio		15.000,00		15.000,00
12 362 0108	PROGRAMA DE APOIO AO TRANSPORTE ESCOLAR		15.000,00		15.000,00
12 365	Educação Infantil	212.200,00	7.512.300,00		7.724.500,00
12 365 0109	EXPANSÃO E MELHORIA DA REDE DE ENSINO	105.200,00	25.000,00		130.200,00
12 365 0114	MANUTENÇÃO E DESENVOLVIMENTO DO ENSINO		6.738.300,00		6.738.300,00
12 365 0120	REEQUIPAMENTO DAS UNIDADES EDUCACIONAIS		600.000,00		600.000,00
12 365 0141	GESTÃO MANUTENÇÃO DA EDUCAÇÃO INFANTIL	107.000,00			107.000,00
12 365 0142	PROGRAMA BRASIL CARINHOSO		20.000,00		20.000,00
12 365 0143	OUTROS PROGRAMAS DO FNDCE		66.000,00		66.000,00
12 365 0145	PLANO MUNICIPAL PELA PRIMEIRA INFÂNCIA		54.000,00		54.000,00
12 366	Educação de Jovens e Adultos		87.000,00		87.000,00
12 366 0114	MANUTENÇÃO E DESENVOLVIMENTO DO ENSINO		87.000,00		87.000,00
12 367	Educação Especial		84.000,00		84.000,00
12 367 0146	EDUCAÇÃO INCLUSIVA		84.000,00		84.000,00
13	Cultura	2.529.000,00			2.529.000,00
13 392	Diffusão Cultural	2.529.000,00			2.529.000,00
13 392 0135	GESTÃO ADMINISTRATIVA DA CULTURA DO MUNICÍPIO	889.000,00			889.000,00







**DESPESA POR FUNÇÃO, SUBFUNÇÃO E PROGRAMAS  
CONFORME O VÍNCULO COM OS RECURSOS**  
(Inc. II, § 2º, Art. 2º)

Código	Especificação	Ordinário	Vinculado	Adm. Indireta	Total
13 392 0136	PROGRAMA MAIS CULTURA	154.000,00			154.000,00
13 392 0137	MUNICÍPIO CULTURAL	1.486.000,00			1.486.000,00
15	Urbanismo	11.892.000,00			11.892.000,00
15 122	Administração Geral	2.592.000,00			2.592.000,00
15 122 0101	GESTÃO ADMINISTRATIVA	2.462.000,00			2.462.000,00
15 122 0129	REEQUIPAMENTO DA ADMINISTRAÇÃO PÚBLICA	130.000,00			130.000,00
15 451	Infra-Estrutura Urbana	9.240.000,00			9.240.000,00
15 451 0127	INFRA-ESTRUTURA URBANA	6.890.000,00			6.890.000,00
15 451 0128	CONSERVAÇÃO DE RODOVIAS	2.350.000,00			2.350.000,00
15 452	Serviços Urbanos	60.000,00			60.000,00
15 452 0101	GESTÃO ADMINISTRATIVA	60.000,00			60.000,00
17	Saneamento	495.000,00			495.000,00
17 511	Saneamento Básico Rural	150.000,00			150.000,00
17 511 0131	SANEAMENTO URBANO	150.000,00			150.000,00
17 512	Saneamento Básico Urbano	195.000,00			195.000,00
17 512 0127	INFRA-ESTRUTURA URBANA	195.000,00			195.000,00
17 544	Recursos Hídricos	150.000,00			150.000,00
17 544 0132	AMPLIAÇÃO DE RECURSOS HÍDRICOS	150.000,00			150.000,00
18	Gestão Ambiental	1.749.900,00			1.749.900,00
18 122	Administração Geral	1.564.700,00			1.564.700,00
18 122 0101	GESTÃO ADMINISTRATIVA	1.564.700,00			1.564.700,00
18 541	Preservação e Conservação Ambiental	97.000,00			97.000,00
18 541 0125	AMPLIAÇÃO DE RECURSOS HÍDRICOS	47.000,00			47.000,00
18 541 0133	CONSERVAÇÃO DE AÇÚES E BARRAGENS	50.000,00			50.000,00
18 544	Recursos Hídricos	88.200,00			88.200,00
18 544 0101	GESTÃO ADMINISTRATIVA	33.200,00			33.200,00
18 544 0125	AMPLIAÇÃO DE RECURSOS HÍDRICOS	55.000,00			55.000,00
20	Agricultura	1.900.000,00			1.900.000,00
20 122	Administração Geral	1.365.000,00			1.365.000,00
20 122 0101	GESTÃO ADMINISTRATIVA	1.365.000,00			1.365.000,00
20 608	Promoção de produção agropecuária	523.000,00			523.000,00
20 608 0121	PROGRAMA DE BENEFICIAMENTO DO SOLO	512.000,00			512.000,00
20 608 0122	PRODUÇÃO E DISTRIBUIÇÃO DE SEMENTES E MUDAS	11.000,00			11.000,00
20 609	Defesa Agropecuária	12.000,00			12.000,00
20 609 0123	PROMOÇÃO DO DESENVOLVIMENTO AGROPECUARIO	12.000,00			12.000,00
23	Comércio e Serviços	89.500,00			89.500,00
23 122	Administração Geral	89.500,00			89.500,00
23 122 0101	GESTÃO ADMINISTRATIVA	89.500,00			89.500,00
25	Energia	1.038.000,00			1.038.000,00
25 762	Energia Elétrica	1.038.000,00			1.038.000,00
25 762 0130	ELETRICIDADE RURAL E ILUMINAÇÃO PÚBLICA	1.007.000,00			1.007.000,00
25 762 0148	GESTÃO E MANUTENÇÃO DA SECRETARIA DE ESTRADAS, RODAGENS E ELETRICIDADE	31.000,00			31.000,00
26	Transporte	1.211.000,00			1.211.000,00
26 122	Administração Geral	41.000,00			41.000,00
26 122 0101	GESTÃO ADMINISTRATIVA	41.000,00			41.000,00
26 762	Transporte Rodoviário	1.170.000,00			1.170.000,00





**PREFEITURA MUNICIPAL DE JUPI**

Rua José Correia Lima, 70 - CNPJ: 10.140.978/0001-32

Orçamento Programa - Exercício de 2026

Anexo 08

Página 4

Lei: , Data:

**DESPESA POR FUNÇÃO, SUBFUNÇÃO E PROGRAMAS  
CONFORME O VÍNCULO COM OS RECURSOS**

(Inc. II, § 2º, Art. 2º)

Código	Especificação	Ordinário	Vinculado	Adm. Indireta	Total
26 782 0148	GESTÃO E MANUTENÇÃO DA SECRETARIA DE ESTRADAS, RODAGENS E ELETRICIDADE	180.000,00			180.000,00
26 782 0151	ESTRADAS VICINAS	1.010.000,00			1.010.000,00
27	Desporto e Lazer	2.033.000,00			2.033.000,00
27 895	Turismo	167.000,00			167.000,00
27 895 0138	GESTÃO ADMINISTRATIVA DO TURISMO MUNICIPAL	167.000,00			167.000,00
27 812	Desporto Comunitário	1.817.000,00			1.817.000,00
27 812 0113	PROMOÇÃO DO DESPORTO E LAZER	1.250.000,00			1.250.000,00
27 812 0139	GESTÃO ADMINISTRATIVA DOS DESPORTOS E LAZER	567.000,00			567.000,00
27 813	Lazer	49.000,00			49.000,00
27 813 0113	PROMOÇÃO DO DESPORTO E LAZER	49.000,00			49.000,00
28	Encargos Especiais	420.000,00			420.000,00
28 122	Administração Geral	20.000,00			20.000,00
28 122 0101	GESTÃO ADMINISTRATIVA	20.000,00			20.000,00
28 848	Outros Encargos Especiais	400.000,00			400.000,00
28 848 0101	GESTÃO ADMINISTRATIVA	400.000,00			400.000,00
99	Reserva de Contingência	1.070.000,00			1.070.000,00
99 999	Reserva de Contingência	1.070.000,00			1.070.000,00
99 999 0099	RESERVA DE CONTINGÊNCIA	1.070.000,00			1.070.000,00
TOTAL		42.211.100,00	49.943.000,00		

**PREFEITURA MUNICIPAL DE JUPI**

Rua José Correa Lima, 70 - CNPJ: 10140978/0001-02

Orçamento Programa - Exercício de 2026  
Anexo 09  
Página 1**DEMONST [REDACTED] RGÃO E FUNÇÕES DE GOVERNO**

(Inc. II, § 2º, Art. 2º)

Lei: , Data:

Orgão:	01 01	PODER LEGISLATIVO	Valor
Função	01	Legislativa	4.005.000,00
Orgão:	02 01	GABINETE DO PREFEITO	Valor
Função	04	Administração	2.170.000,00
Orgão:	02 02	SECRETARIA DE ARTICULAÇÃO INST. E COMUNICAÇÃO	Valor
Função	04	Administração	220.000,00
Orgão:	02 03	SECRETARIA GERAL DO CONTROLE INTERNO	Valor
Função	04	Administração	352.200,00
Orgão:	02 04	SECRETARIA DE ADMINISTRAÇÃO	Valor
Função	04	Administração	4.410.500,00
Função	26	Encargos Especiais	420.000,00
Orgão:	02 05	SECRETARIA DE FINANÇAS	Valor
Função	04	Administração	1.714.000,00
Função	99	Reserva de Contingência	1.070.000,00
Orgão:	02 15	SECRETARIA DE AGRICULTURA E MEIO AMBIENTE	Valor
Função	18	Gestão Ambiental	1.699.900,00
Função	20	Agricultura	1.900.000,00
Função	23	Comércio e Serviços	89.500,00
Orgão:	02 16	SECRETARIA DE INFRA-ESTRUTURA E SERVIÇOS URBANOS	Valor
Função	04	Administração	3.125.000,00
Função	15	Urbanismo	11.892.000,00
Função	17	Saneamento	495.000,00
Função	18	Gestão Ambiental	50.000,00
Função	25	Energia	1.007.000,00
Função	26	Transporte	1.051.000,00
Orgão:	02 18	SECRETARIA DE PLANEJAMENTO	Valor
Função	04	Administração	784.000,00
Orgão:	02 19	SECRETARIA DE ARTICULAÇÃO POLÍTICA	Valor
Função	04	Administração	281.000,00
Orgão:	02 20	SECRETARIA DE CULTURA, ESPORTE, TURISMO E LAZER	Valor
Função	13	Cultura	2.529.000,00
Função	27	Desporto e Lazer	2.033.000,00



**PREFEITURA MUNICIPAL DE JUPI**

Rua José Correia Lima, 70 - CNPJ: 10140978/0001-02

Orçamento Programa - Exercício de 2026  
Anexo 09  
Página 2**DEMONST [REDACTED] RGÃO E FUNÇÕES DE GOVERNO**

(Inc. II, § 2º, Art. 2º)

Lei: , Data:

Órgão:	02 21	SECRETARIA DE ESTRADAS, RODAGENS E ELETRICIDADE	Valor
Função	25	Energia	31.000,00
Função	26	Transporte	160.000,00
Órgão:	09 01	FUNDO MUNICIPAL DE SAÚDE	Valor
Função	10	Saúde	29.501.800,00
Órgão:	09 02	FUNDO MUNICIPAL DE ASSISTÊNCIA SOCIAL	Valor
Função	08	Assistência Social	5.474.100,00
Órgão:	09 03	INSTITUTO DE PREVIDÊNCIA DE JUPI - IPSJ	Valor
Função	09	Previdência Social	12.205.000,00
Órgão:	09 04	FUNDO MUNICIPAL DE EDUCAÇÃO	Valor
Função	12	Educação	54.670.000,00
TOTAL GERAL			[REDACTED]

RESUMO DO [REDACTED]		
01 01	PODER LEGISLATIVO	4.005.000,00
02 01	GABINETE DO PREFEITO	2.170.000,00
02 02	SECRETARIA DE ARTICULAÇÃO INST. E COMUNICAÇÃO	220.000,00
02 03	SECRETARIA GERAL DO CONTROLE INTERNO	352.200,00
02 04	SECRETARIA DE ADMINISTRAÇÃO	4.830.500,00
02 05	SECRETARIA DE FINANÇAS	2.784.000,00
02 15	SECRETARIA DE AGRICULTURA E MEIO AMBIENTE	3.589.400,00
02 16	SECRETARIA DE INFRA-ESTRUTURA E SERVIÇOS URBANOS	37.520.000,00
02 18	SECRETARIA DE PLANEJAMENTO	704.000,00
02 19	SECRETARIA DE ARTICULAÇÃO POLÍTICA	281.000,00
02 20	SECRETARIA DE CULTURA, ESPORTE, TURISMO E LAZER	4.562.000,00
02 21	SECRETARIA DE ESTRADAS, RODAGENS E ELETRICIDADE	191.000,00
09 01	FUNDO MUNICIPAL DE SAÚDE	29.501.800,00
09 02	FUNDO MUNICIPAL DE ASSISTÊNCIA SOCIAL	5.474.100,00
09 03	INSTITUTO DE PREVIDÊNCIA DE JUPI - IPSJ	12.205.000,00
09 04	FUNDO MUNICIPAL DE EDUCAÇÃO	54.670.000,00
TOTAL		[REDACTED]

RESUMO DO TOTAL ORÇADO POR FUNÇÃO		
01	Legislativa	4.005.000,00
04	Administração	13.056.700,00
08	Assistência Social	5.474.100,00
09	Previdência Social	12.205.000,00
10	Saúde	29.501.800,00







# PREFEITURA MUNICIPAL DE JUPI

Rua José Correia Lima, 70 - CNPJ 10140978/0001-02

Orçamento Programa - Exercício de 2026  
Anexo 09  
Página 3

## DEMONST [REDACTED] RGÃO E FUNÇÕES DE GOVERNO

(Inc. II, § 2º, Art. 2º)

Lei: , Data:

12	Educação	54.670.000,00
13	Cultura	2.529.000,00
15	Urbanismo	11.892.000,00
17	Saneamento	495.000,00
18	Gestão Ambiental	1.749.900,00
20	Agricultura	1.900.000,00
23	Comércio e Serviços	89.500,00
25	Energia	1.038.000,00
26	Transporte	1.211.000,00
27	Desporto e Lazer	2.033.000,00
28	Encargos Especiais	420.000,00
99	Reserva de Contingência	1.070.000,00

TOTAL



*[Handwritten signature]*

**PREFEITURA MUNICIPAL DE JUPI**

Rua José Correia Lima, 70 - CNPJ:10140978/0001-02

Orçamento Programa - Exercício de 2026

Página 1

Lei: , Data:

**QUADRO AUXILIAR DE DETALHAMENTO DA DESPESA**

PODER 01 PODER LEGISLATIVO  
ORÇÃO  
UNIDADE 00 PODER LEGISLATIVO

Aplicação Programada	Proj/Ativ	Finalidade	Categoria	Detalhada	Total Grupo	Total Categ.	Total Func.
		F.R. - C.A.					
EDIFICAÇÃO, AMPLIAÇÃO, REFORMA E/OU REESTRUTURAÇÃO DO PRÉDIO DA CÂMARA	01.031.0201.1201.0000						100.000,00
3 DESPESAS CORREN						30.000,00	
3 OUTRAS DESPESAS CORRENTES					30.000,00		
OUTROS SERVIÇOS DE TERCEIROS - PESSOA FÍSICA			3.3.90.36.00	10.000,00			
OUTROS SERVIÇOS DE TERCEIROS - PESSOA JURÍDICA			3.3.90.39.00	15.000,00			
OBRIGAÇÕES TRIBUTÁRIAS E CONTRIBUTIVAS			3.3.90.47.00	5.000,00			
4 DESPESAS DE CAPT						70.000,00	
4 INVESTIMENTOS					70.000,00		
OBRAS E INSTALAÇÕES			4.4.90.51.00	70.000,00			
AQUISIÇÃO DE VEÍCULOS PARA O PODER	01.031.0201.1202.0000						135.000,00
3 DESPESAS CORREN						35.000,00	
3 OUTRAS DESPESAS CORRENTES					35.000,00		
MATERIAL DE CONSUMO			3.3.90.36.00	10.000,00			
OUTROS SERVIÇOS DE TERCEIROS - PESSOA FÍSICA			3.3.90.36.00	10.000,00			
OUTROS SERVIÇOS DE TERCEIROS - PESSOA JURÍDICA			3.3.90.36.00	10.000,00			
OBRIGAÇÕES TRIBUTÁRIAS E CONTRIBUTIVAS			3.3.90.47.00	5.000,00			
4 DESPESAS DE CAPT						100.000,00	
4 INVESTIMENTOS					100.000,00		
EQUIPAMENTOS E MATERIAL PERMANENTE			4.4.90.52.00	100.000,00			
AMORTIZAÇÃO DA DÍVIDA INTERNA	01.031.0201.1203.0000						4.200,00
3 DESPESAS CORREN						2.000,00	
2 JUROS E ENCARGOS					2.000,00		
JUROS SOBRE A DÍVIDA POR CONTRATO			3.2.90.21.00	2.000,00			
4 DESPESAS DE CAPT						2.000,00	
6 AMORTIZAÇÃO DA DÍVIDA					2.000,00		
PRINCIPAL DA DÍVIDA CONTRATUAL RESGATADA			4.6.90.71.00	2.000,00			
GESTÃO ADMINISTRATIVA DO PODER LEGISLATIVO	01.031.0201.2201.0000						1.950.000,00
3 DESPESAS CORREN						1.850.000,00	
1 PESSOAL E ENCARGOS					1.180.000,00		
CONTRATAÇÃO POR TEMPO DETERMINADO			3.1.90.04.00	100.000,00			
VENCIMENTOS E VANTAGENS FIXAS - PESSOAL CIVIL			3.1.90.11.00	750.000,00			
OBRIGAÇÕES PATRONAIS			3.1.90.13.00	55.000,00			
SENTENÇAS JUDICIAIS			3.1.90.91.00	5.000,00			
INDENIZAÇÕES E RESTITUIÇÕES TRABALHISTAS			3.1.90.94.00	130.000,00			
OBRIGAÇÕES PATRONAIS - INTRA-ORÇAMENTÁRIO			3.1.91.73.00	140.000,00			
3 OUTRAS DESPESAS CORRENTES					670.000,00		
Outros Benefícios Assistenciais do servidor e do militar			3.3.90.08.00	5.000,00			
DIÁRIAS - CIVIL			3.3.90.14.00	20.000,00			
MATERIAL DE CONSUMO			3.3.90.30.00	50.000,00			
PASSAGENS E DESPESAS COM LOCOMOÇÃO			3.3.90.33.00	5.000,00			
SERVIÇOS DE CONSULTORIA			3.3.90.35.00	170.000,00			
OUTROS SERVIÇOS DE TERCEIROS - PESSOA FÍSICA			3.3.90.36.00	35.000,00			
OUTROS SERVIÇOS DE TERCEIROS - PESSOA JURÍDICA			3.3.90.39.00	300.000,00			
SERVIÇOS DE TECNOLOGIA DA INFORMAÇÃO E COMUNICAÇÃO			3.3.90.40.00	50.000,00			
OBRIGAÇÕES TRIBUTÁRIAS E CONTRIBUTIVAS			3.3.90.47.00	10.000,00			
SENTENÇAS JUDICIAIS			3.3.90.91.00	5.000,00			
DESPESAS DE EXERCÍCIOS ANTERIORES			3.3.90.92.00	15.000,00			
INDENIZAÇÕES E RESTITUIÇÕES			3.3.90.93.00	5.000,00			
4 DESPESAS DE CAPT						100.000,00	
4 INVESTIMENTOS					100.000,00		
EQUIPAMENTOS E MATERIAL PERMANENTE			4.4.90.52.00	100.000,00			



**PREFEITURA MUNICIPAL DE JUPI**

Rua José Correia Lima, 70 - CNPJ:10140978/0001-02

Orçamento Programa - Exercício de 2026

Página 2

**QUADRO AUXILIAR DE DETALHAMENTO DA DESPESA**

Lei: , Data:

PODER 01 PODER LEGISLATIVO  
ORÇÃO [REDACTED]  
UNIDADE 00 PODER LEGISLATIVO

Aplicação Programada	Proj/Ativ	Finalidade	Categoria	Detalhada	Total Grupo	Total Categ.	Total Func.
		F.R. - C.A.					
GESTÃO ADMINISTRATIVA DO PODER LEGISLATIVO	01.031.0201.2201.0000						1.850.000,00
DESPESAS COM SUBSÍDIOS DE VEREADORES	01.031.0201.2202.0000						1.804.000,00
3 DESPESAS CORREN						1.664.000,00	
1 PESSOAL E EN					1.483.000,00		
VENCIMENTOS E VANTAGENS FIXAS - PESSOAL CIVIL			3.1.90.11.00	1.310.000,00			
OBRIGAÇÕES PATRONAIS			3.1.90.13.00	170.000,00			
OBRIGAÇÕES PATRONAIS - INTRA-ORÇAMENTÁRIO			3.1.91.13.00	5.000,00			
3 OUTRAS DESPESAS CORRENTES					119.000,00		
INDENIZAÇÕES E RESTITUIÇÕES			3.3.90.93.00	119.000,00			
AMENTO, CAPACITAÇÃO E QUALIFICAÇÃO DE	01.031.0201.2203.0000						60.000,00
DORES E VEREADORES							
3 DESPESAS CORREN						60.000,00	
3 OUTRAS DESPESAS CORRENTES					60.000,00		
DIÁRIAS - CIVIL			3.3.90.14.00	35.000,00			
OUTROS SERVIÇOS DE TERCEIROS - PESSOA FÍSICA			3.3.90.36.00	10.000,00			
OUTROS SERVIÇOS DE TERCEIROS - PESSOA JURÍDICA			3.3.90.39.00	10.000,00			
OBRIGAÇÕES TRIBUTÁRIAS E CONTRIBUTIVAS			3.3.90.47.00	5.000,00			
DESPESAS COM CERIMONIAL E EVENTOS DO PODER	01.031.0201.2204.0000						60.000,00
LEGISLATIVO							
3 DESPESAS CORREN						60.000,00	
3 OUTRAS DESPESAS CORRENTES					60.000,00		
MATERIAL DE CONSUMO			3.3.90.30.00	10.000,00			
OUTROS SERVIÇOS DE TERCEIROS - PESSOA FÍSICA			3.3.90.36.00	10.000,00			
OUTROS SERVIÇOS DE TERCEIROS - PESSOA JURÍDICA			3.3.90.39.00	35.000,00			
OBRIGAÇÕES TRIBUTÁRIAS E CONTRIBUTIVAS			3.3.90.47.00	5.000,00			
DESPESAS COM CONTROLADORIA INTERNA	01.031.0201.2205.0000						60.000,00
3 DESPESAS CORREN						60.000,00	
1 PESSOAL E EN					60.000,00		
VENCIMENTOS E VANTAGENS FIXAS - PESSOAL CIVIL			3.1.90.11.00	45.000,00			
OBRIGAÇÕES PATRONAIS			3.1.90.13.00	10.000,00			
INDENIZAÇÕES E RESTITUIÇÕES TRABALHISTAS			3.1.90.94.00	20.000,00			
OBRIGAÇÕES PATRONAIS - INTRA-ORÇAMENTÁRIO			3.1.91.13.00	5.000,00			
PROGRAMA CÂMARA MIRIM	01.031.0201.2206.0000						12.000,00
3 DESPESAS CORREN						12.000,00	
3 OUTRAS DESPESAS CORRENTES					12.000,00		
MATERIAL DE CONSUMO			3.3.90.30.00	2.000,00			
OUTROS SERVIÇOS DE TERCEIROS - PESSOA FÍSICA			3.3.90.36.00	4.000,00			
OUTROS SERVIÇOS DE TERCEIROS - PESSOA JURÍDICA			3.3.90.39.00	4.000,00			
OBRIGAÇÕES TRIBUTÁRIAS E CONTRIBUTIVAS			3.3.90.47.00	2.000,00			
TOTAL							4.005.000,00





**PREFEITURA MUNICIPAL DE JUPI**

Rua José Correia Lima, 70 - CNPJ:10140978/0001-02

Orçamento Programa - Exercício de 2026

Página 3

**QUADRO AUXILIAR DE DETALHAMENTO DA DESPESA**

Lei: , Data:

PODER 02 PODER EXECUTIVO  
ORGÃO [REDACTED] TO  
UNIDADE 00 GABINETE DO PREFEITO

Aplicação Programada	Proj/Ativ	Finalidade	Categoria	Detalhada	TotalGrupo	Total Categ.	Total Func.
		F.R. - C.A.					
MANUTENÇÃO DE GABINETE		04.122.0101.2101.0000					1.638.000,00
3	DESPESAS CORREN					1.609.000,00	
1	PESSOAL E EN				1.200.000,00		
	VENCIMENTOS E VANTAGENS FIXAS - PESSOAL CIVIL		3.1.90.11.00	890.000,00			
	OUTRAS DESPESAS VARIÁVEIS - PESSOAL CIVIL		3.1.90.16.00	10.000,00			
	INDENIZAÇÕES E RESTITUIÇÕES TRABALHISTAS		3.1.90.94.00	200.000,00			
	OBRIGAÇÕES PATRONAIS - INTRA-ORÇAMENTÁRIO		3.1.91.13.00	100.000,00			
3	OUTRAS DESPESAS CORRENTES				409.000,00		
	DIÁRIAS - CIVIL		3.3.90.14.00	16.000,00			
	MATERIAL DE CONSUMO		3.3.90.30.00	200.000,00			
	PASSAGENS E DESPESAS COM LOCOMOÇÃO		3.3.90.33.00	21.000,00			
	SERVIÇOS DE CONSULTORIA		3.3.90.35.00	30.000,00			
	OUTROS SERVIÇOS DE TERCEIROS - PESSOA FÍSICA		3.3.90.36.00	10.000,00			
	OUTROS SERVIÇOS DE TERCEIROS - PESSOA JURÍDICA		3.3.90.39.00	20.000,00			
	OBRIGAÇÕES TRIBUTÁRIAS E CONTRIBUTIVAS		3.3.90.47.00	2.000,00			
	Aporte para Cobertura do Déficit Atual do RPPS		3.3.91.97.00	120.000,00			
4	DESPESAS DE CAPT					30.000,00	
4	INVESTIMENTOS				30.000,00		
	EQUIPAMENTOS E MATERIAL PERMANENTE		4.4.90.52.00	30.000,00			
MANUTENÇÃO DAS CONTRIBUIÇÕES		04.122.0101.2102.0000					90.000,00
3	DESPESAS CORREN					80.000,00	
3	OUTRAS DESPESAS CORRENTES				80.000,00		
	Contribuições		3.3.90.41.00	80.000,00			
MANUTENÇÃO DE SERVIÇOS E ATIVIDADES		04.122.0101.2103.0000					341.000,00
3	DESPESAS CORREN					341.000,00	
1	PESSOAL E EN				181.000,00		
	VENCIMENTOS E VANTAGENS FIXAS - PESSOAL CIVIL		3.1.90.11.00	150.000,00			
	OUTRAS DESPESAS VARIÁVEIS - PESSOAL CIVIL		3.1.90.16.00	2.000,00			
	INDENIZAÇÕES E RESTITUIÇÕES TRABALHISTAS		3.1.90.94.00	5.000,00			
	OBRIGAÇÕES PATRONAIS - INTRA-ORÇAMENTÁRIO		3.1.91.13.00	24.000,00			
3	OUTRAS DESPESAS CORRENTES				160.000,00		
	DIÁRIAS - CIVIL		3.3.90.14.00	20.000,00			
	MATERIAL DE CONSUMO		3.3.90.30.00	2.000,00			
	SERVIÇOS DE CONSULTORIA		3.3.90.35.00	10.000,00			
	OUTROS SERVIÇOS DE TERCEIROS - PESSOA FÍSICA		3.3.90.36.00	5.000,00			
	OUTROS SERVIÇOS DE TERCEIROS - PESSOA JURÍDICA		3.3.90.39.00	85.000,00			
	OBRIGAÇÕES TRIBUTÁRIAS E CONTRIBUTIVAS		3.3.90.47.00	5.000,00			
	Aporte para Cobertura do Déficit Atual do RPPS		3.3.91.97.00	33.000,00			
MANUTENÇÃO DA COORDENADORIA		04.122.0101.2104.0000					45.000,00
3	DESPESAS CORREN					40.000,00	
1	PESSOAL E EN				18.000,00		
	CONTRATAÇÃO POR TEMPO DETERMINADO		3.1.90.04.00	5.000,00			
	VENCIMENTOS E VANTAGENS FIXAS - PESSOAL CIVIL		3.1.90.11.00	10.000,00			
	OBRIGAÇÕES PATRONAIS		3.1.90.13.00	1.000,00			
	INDENIZAÇÕES E RESTITUIÇÕES TRABALHISTAS		3.1.90.94.00	1.000,00			
	OBRIGAÇÕES PATRONAIS - INTRA-ORÇAMENTÁRIO		3.1.91.13.00	1.000,00			
3	OUTRAS DESPESAS CORRENTES				22.000,00		
	DIÁRIAS - CIVIL		3.3.90.14.00	6.000,00			
	MATERIAL DE CONSUMO		3.3.90.30.00	5.000,00			
	OUTROS SERVIÇOS DE TERCEIROS - PESSOA FÍSICA		3.3.90.36.00	5.000,00			
	OUTROS SERVIÇOS DE TERCEIROS - PESSOA JURÍDICA		3.3.90.39.00	5.000,00			
	OBRIGAÇÕES TRIBUTÁRIAS E CONTRIBUTIVAS		3.3.90.47.00	1.000,00			
	Aporte para Cobertura do Déficit Atual do RPPS		3.3.91.97.00	1.000,00			

**PREFEITURA MUNICIPAL DE JUPI**

Rua José Correia Lima, 70 - CNPJ:10140978/0001-02

Orçamento Programa - Exercício de 2026

Página 4

Lei: , Data:

**QUADRO AUXILIAR DE DETALHAMENTO DA DESPESA**

PODER 02 PODER EXECUTIVO  
ORÇÃO  
UNIDADE 00 GABINETE DO PREFEITO

Aplicação Programada	Proj/Ativ	Finalidade	Categoria	Detalhada	Total Grupo	Total Categ.	Total Func.
		F.R. - C.A.					
MANUTENÇÃO DA COORDENADORIA							45.000,00
4 DESPESAS DE CAPITAL						5.000,00	
4 INVESTIMENTOS					5.000,00		
EQUIPAMENTOS E MATERIAL PERMANENTE			4.4.90.52.00	5.000,00			
MANUTENÇÃO DAS AÇÕES DE GOVERNO	04.122.0103.2105.0000						85.000,00
3 DESPESAS CORRENTES						85.000,00	
3 OUTRAS DESPESAS CORRENTES					85.000,00		
OUTROS SERVIÇOS DE TERCEIROS - PESSOA FÍSICA			3.3.90.36.00	30.000,00			
OUTROS SERVIÇOS DE TERCEIROS - PESSOA JURÍDICA			3.3.90.38.00	35.000,00			
							2.170.000,00



**PREFEITURA MUNICIPAL DE JUPI**

Rua José Correia Lima, 70 - CNPJ:10140978/0001-02

Orçamento Programa - Exercício de 2026

Página 5

**QUADRO AUXILIAR DE DETALHAMENTO DA DESPESA**

Lei: , Data:

PODER 02 PODER EXECUTIVO  
ORGÃO [REDACTED] CÃO INST. E COMUNICAÇÃO  
UNIDADE 00 SECRETARIA DE ARTICULAÇÃO INST. E COMUNICAÇÃO

Aplicação Programada	Proj/Ativ	Finalidade	Categoria	Detalhada	TotalGrupo	Total Categ.	Total Func.
		F.R. - C.A.					
MANUTENÇÃO DE SERVIÇOS E ATIVIDADES DO DEPARTAMENTO	04.122.0103.2106.0000						220.000,00
3 DESPESAS CORREN						217.400,00	
1 PESSOAL E EN					170.000,00		
VENCIMENTOS E VANTAGENS FIXAS - PESSOAL CIVIL			3.1.90.11.00	138.000,00			
OUTRAS DESPESAS VARIÁVEIS - PESSOAL CIVIL			3.1.90.18.00	3.000,00			
INDENIZAÇÕES E RESTITUIÇÕES TRABALHISTAS			3.1.90.94.00	10.000,00			
OBRIGAÇÕES PATRONAIS - INTRA-ORÇAMENTÁRIO			3.1.91.13.00	22.000,00			
3 OUTRAS DESPESAS CORRENTES					47.400,00		
Outros Benefícios Assistenciais do servidor e do militar			3.3.90.08.00	2.000,00			
DIÁRIAS - CIVIL			3.3.90.14.00	7.000,00			
MATERIAL DE CONSUMO			3.3.90.30.00	2.400,00			
OUTROS SERVIÇOS DE TERCEIROS - PESSOA FÍSICA			3.3.90.36.00	2.400,00			
OUTROS SERVIÇOS DE TERCEIROS - PESSOA JURÍDICA			3.3.90.39.00	2.800,00			
OBRIGAÇÕES TRIBUTÁRIAS E CONTRIBUTIVAS			3.3.90.47.00	1.000,00			
Aporte para Cobertura do Déficit Atuarial do RPPS			3.3.91.97.00	30.000,00			
4 DESPESAS DE CAPT						2.600,00	2.600,00
4 INVESTIMENTOS					2.600,00		
EQUIPAMENTOS E MATERIAL PERMANENTE			4.4.90.52.00	2.600,00			
TOTAL							220.000,00





**PREFEITURA MUNICIPAL DE JUPI**

Rua José Correia Lima, 70 - CNPJ: 10140978/0001-02

Orçamento Programa - Exercício de 2026

Página 6

**QUADRO AUXILIAR DE DETALHAMENTO DA DESPESA**

Lei: , Data:

PODER 02 PODER EXECUTIVO  
ORGÃO [REDACTED] DO CONTROLE INTERNO  
UNIDADE 00 SECRETARIA GERAL DO CONTROLE INTERNO

Aplicação Programada	Proj/Ativ	Finalidade	Categoria	Detalhada	TotalGrupo	Total Categ	Total Func.
		F.R. - C.A.					
MANUT DO SIST INTEGRADO DE CONTROLE INTERNO 04.122.0104.2107.0000							352.200,00
3 DESPESAS CORRENTES						334.200,00	
1 PESSOAL E ENCARGOS					184.200,00		
CONTRATAÇÃO POR TEMPO DETERMINADO			3.1.90.04.00	23.000,00			
VENCIMENTOS E VANTAGENS FIXAS - PESSOAL CIVIL			3.1.90.11.00	65.000,00			
OBRIGAÇÕES PATRONAIS			3.1.90.13.00	4.000,00			
OUTRAS DESPESAS VARIÁVEIS - PESSOAL CIVIL			3.1.90.16.00	2.200,00			
INDENIZAÇÕES E RESTITUIÇÕES TRABALHISTAS			3.1.90.94.00	60.000,00			
OBRIGAÇÕES PATRONAIS - INTRA-ORÇAMENTÁRIO			3.1.91.13.00	10.000,00			
3 OUTRAS DESPESAS CORRENTES					150.000,00		
Outros Benefícios Assistenciais do servidor e do militar			3.3.90.06.00	1.000,00			
DIÁRIAS - CIVIL			3.3.90.14.00	8.000,00			
MATERIAL DE CONSUMO			3.3.90.30.00	5.000,00			
SERVIÇOS DE CONSULTORIA			3.3.90.35.00	100.000,00			
OUTROS SERVIÇOS DE TERCEIROS - PESSOA FÍSICA			3.3.90.36.00	10.000,00			
OUTROS SERVIÇOS DE TERCEIROS - PESSOA JURÍDICA			3.3.90.39.00	10.000,00			
OBRIGAÇÕES TRIBUTÁRIAS E CONTRIBUTIVAS			3.3.90.47.00	2.000,00			
Aporte para Cobertura do Déficit Atuarial do RPPS			3.3.91.57.00	14.000,00			
4 DESPESAS DE CAPITAL						18.000,00	
4 INVESTIMENTOS					18.000,00		
EQUIPAMENTOS E MATERIAL PERMANENTE			4.4.90.52.00	18.000,00			
<b>TOTAL</b>							352.200,00

**PREFEITURA MUNICIPAL DE JUQUÍ**

Rua José Correia Lima, 70 - CNPJ: 10.140.978/0001-02

Orçamento Programa - Exercício de 2026

Página 7

**QUADRO AUXILIAR DE DETALHAMENTO DA DESPESA**

Lei: , Data:

PODER	02	PODER EXECUTIVO						
ORGÃO			RAÇÃO					
UNIDADE	00	SECRETARIA DE ADMINISTRAÇÃO						
Aplicação Programada		Proj/Ativ	Finalidade	Categoria	Detalhada	Total Grupo	Total Categ.	Total Func.
			F.R. - C.A.					
REALIZAÇÃO DE CONSÓRCIOS		04.122.0101.1101.0000						60.000,00
3 DESPESAS CORREN							60.000,00	
3 OUTRAS DESPESAS CORRENTES						60.000,00		
Contribuições				3.3.90.41.00	60.000,00			
AMORTIZAÇÃO DA DÍVIDA CONTRATUAL		04.122.0101.2108.0000						1.970.500,00
3 DESPESAS CORREN							100.500,00	
2 JUROS E ENCARGOS						100.500,00		
JUROS SOBRE A DÍVIDA POR CONTRATO				3.2.90.21.00	11.200,00			
JUROS SOBRE A DÍVIDA POR CONTRATO - INTRA-ORÇAMENTAR				3.2.91.21.00	33.000,00			
OUTROS ENCARGOS				3.2.91.22.00	56.300,00			
4 DESPESAS DE CAPITAL							1.870.000,00	
6 AMORTIZAÇÃO DA DÍVIDA						1.870.000,00		
PRINCIPAL DA DÍVIDA CONTRATUAL RESGATADA				4.6.90.71.00	1.800.000,00			
PRINCIPAL DA DÍVIDA CONTRATUAL RESGATADA - INTRA-ORÇ				4.6.91.71.00	70.000,00			
ATENÇÃO DOS SERVIÇOS DA ADMINISTRAÇÃO GERAL		04.122.0101.2110.0000						2.380.000,00
3 DESPESAS CORREN							2.260.000,00	
1 PESSOAL E ENCARGOS						948.000,00		
CONTRATAÇÃO POR TEMPO DETERMINADO				3.1.90.04.00	50.000,00			
VENCIMENTOS E VANTAGENS FIXAS - PESSOAL CIVIL				3.1.90.11.00	500.000,00			
OBRIGAÇÕES PATRONAIS				3.1.90.13.00	10.000,00			
OUTRAS DESPESAS VARIÁVEIS - PESSOAL CIVIL				3.1.90.16.00	2.000,00			
INDENIZAÇÕES E RESTITUIÇÕES TRABALHISTAS				3.1.90.94.00	290.000,00			
OBRIGAÇÕES PATRONAIS - INTRA-ORÇAMENTÁRIO				3.1.91.13.00	86.000,00			
3 OUTRAS DESPESAS CORRENTES						1.332.000,00		
Outros Benefícios Assistenciais do servidor e do militar				3.3.90.08.00	7.000,00			
DIÁRIAS - CIVIL				3.3.90.14.00	20.000,00			
MATERIAL DE CONSUMO				3.3.90.30.00	300.000,00			
OUTROS SERVIÇOS DE TERCEIROS - PESSOA FÍSICA				3.3.90.36.00	150.000,00			
OUTROS SERVIÇOS DE TERCEIROS - PESSOA JURÍDICA				3.3.90.39.00	700.000,00			
OBRIGAÇÕES TRIBUTÁRIAS E CONTRIBUTIVAS				3.3.90.47.00	30.000,00			
OUTROS AUXÍLIOS FINANCEIROS A PESSOA FÍSICA				3.3.90.48.00	18.000,00			
DESPESAS DE EXERCÍCIOS ANTERIORES				3.3.90.52.00	10.000,00			
INDENIZAÇÕES E RESTITUIÇÕES				3.3.90.53.00	5.000,00			
Aporte para Cobertura do Déficit Atuarial do RPPS				3.3.91.57.00	100.000,00			
4 DESPESAS DE CAPITAL							100.000,00	
4 INVESTIMENTOS						100.000,00		
EQUIPAMENTOS E MATERIAL PERMANENTE				4.4.90.52.00	100.000,00			
PAGAMENTO DE PRECATÓRIO JUDICIAL		28.122.0101.2112.0000						20.000,00
3 DESPESAS CORREN							20.000,00	
3 OUTRAS DESPESAS CORRENTES						20.000,00		
SENTENÇAS JUDICIAIS				3.3.90.91.00	20.000,00			
CONTRIBUIÇÃO DO MUNICÍPIO PARA O PASEP		28.948.0101.2114.0000						400.000,00
3 DESPESAS CORREN							400.000,00	
3 OUTRAS DESPESAS CORRENTES						400.000,00		
OBRIGAÇÕES TRIBUTÁRIAS E CONTRIBUTIVAS				3.3.90.47.00	400.000,00			
TOTAL								4.330.500,00



**PREFEITURA MUNICIPAL DE JUPI**

Rua José Correia Lima, 70 - CNPJ:10140978/0001-02

Orçamento Programa - Exercício de 2026

Página 8

**QUADRO AUXILIAR DE DETALHAMENTO DA DESPESA**

Lei: , Data:

PODER 02 PODER EXECUTIVO  
ORGÃO [REDACTED]  
UNIDADE 00 SECRETARIA DE FINANÇAS

Aplicação Programada	Proj/Ativ	Finalidade	Categoria	Detalhada	Total Grupo	Total Categ.	Total Func.
		F.R. - C.A.					
MANUTENÇÃO DA SECRETARIA DE FINANÇAS		04.123.0101.2116.0000					1.487.000,00
3	DESPESAS CORREN					1.477.000,00	
1	PESSOAL E EN				982.000,00		
	VENCIMENTOS E VANTAGENS FIXAS - PESSOAL CIVIL		3.1.90.11.00	500.000,00			
	OUTRAS DESPESAS VARIÁVEIS - PESSOAL CIVIL		3.1.90.16.00	2.000,00			
	INDENIZAÇÕES E RESTITUIÇÕES TRABALHISTAS		3.1.90.94.00	400.000,00			
	OBRIGAÇÕES PATRONAIS - INTRA-ORÇAMENTÁRIO		3.1.91.13.00	80.000,00			
3	OUTRAS DESPESAS CORRENTES				495.000,00		
	Outros Benefícios Assistenciais do servidor e do militar		3.3.90.08.00	1.000,00			
	DIÁRIAS - CIVIL		3.3.90.14.00	15.000,00			
	MATERIAL DE CONSUMO		3.3.90.30.00	10.000,00			
	SERVIÇOS DE CONSULTORIA		3.3.90.36.00	350.000,00			
	OUTROS SERVIÇOS DE TERCEIROS - PESSOA FÍSICA		3.3.90.36.00	5.000,00			
	OUTROS SERVIÇOS DE TERCEIROS - PESSOA JURÍDICA		3.3.90.39.00	5.000,00			
	OBRIGAÇÕES TRIBUTÁRIAS E CONTRIBUTIVAS		3.3.90.47.00	1.000,00			
	DESPESAS DE EXERCÍCIOS ANTERIORES		3.3.90.92.00	8.000,00			
	Aporte para Cobertura do Déficit Atuarial do RPPS		3.3.91.97.00	100.000,00			
4	DESPESAS DE CAPT					10.000,00	
4	INVESTIMENTOS				10.000,00		
	EQUIPAMENTOS E MATERIAL PERMANENTE		4.4.90.52.00	10.000,00			
MANUTENÇÃO DO DEPARTAMENTO DE RENDAS E TRIBUTAÇÃO		04.123.0101.2116.0000					227.000,00
3	DESPESAS CORREN					171.000,00	
1	PESSOAL E EN				14.000,00		
	VENCIMENTOS E VANTAGENS FIXAS - PESSOAL CIVIL		3.1.90.11.00	5.000,00			
	OUTRAS DESPESAS VARIÁVEIS - PESSOAL CIVIL		3.1.90.16.00	2.000,00			
	INDENIZAÇÕES E RESTITUIÇÕES TRABALHISTAS		3.1.90.94.00	5.000,00			
	OBRIGAÇÕES PATRONAIS - INTRA-ORÇAMENTÁRIO		3.1.91.13.00	2.000,00			
3	OUTRAS DESPESAS CORRENTES				157.000,00		
	DIÁRIAS - CIVIL		3.3.90.14.00	3.000,00			
	MATERIAL DE CONSUMO		3.3.90.30.00	10.000,00			
	OUTROS SERVIÇOS DE TERCEIROS - PESSOA FÍSICA		3.3.90.36.00	10.000,00			
	OUTROS SERVIÇOS DE TERCEIROS - PESSOA JURÍDICA		3.3.90.39.00	130.000,00			
	OBRIGAÇÕES TRIBUTÁRIAS E CONTRIBUTIVAS		3.3.90.47.00	2.000,00			
	Aporte para Cobertura do Déficit Atuarial do RPPS		3.3.91.97.00	2.000,00			
4	DESPESAS DE CAPT					56.000,00	
4	INVESTIMENTOS				56.000,00		
	EQUIPAMENTOS E MATERIAL PERMANENTE		4.4.90.52.00	56.000,00			
RESERVA DE CONTINGENCIA		09.999.0999.9901.0000					1.070.000,00
9	RESERVA DE CONTI					1.070.000,00	
9	RESERVA DE CONTINGÊNCIA				1.070.000,00		
	RESERVA DE CONTINGÊNCIA		9.9.99.99.00	1.070.000,00			
TOTAL						2.794.000,00	





**PREFEITURA MUNICIPAL DE JUPI**

Rua José Correia Lima, 70 - CNPJ:10140978/0001-02

Orçamento Programa - Exercício de 2026

Página 9

Lei: , Data:

**QUADRO AUXILIAR DE DETALHAMENTO DA DESPESA**

PODER 02 PODER EXECUTIVO  
ORGÃO [REDACTED] URA E MEIO AMBIENTE  
UNIDADE 00 SECRETARIA DE AGRICULTURA E MEIO AMBIENTE

Aplicação Programada	Proj/Ativ	Finalidade	Categoria	Detalhada	Total Grupo	Total Categ.	Total Func.
		F.R. - C.A.					
MANUTENÇÃO DO DEPARTAMENTO DE MEIO AMBIENTE	16.122.0101.2157.0000					1.564.700,00	
3	DESPESAS CORREN					1.536.700,00	
1	PESSOAL E IN				31.000,00		
	CONTRATAÇÃO POR TEMPO DETERMINADO		3.1.90.04.00	5.000,00			
	VENCIMENTOS E VANTAGENS FIXAS - PESSOAL CIVIL		3.1.90.11.00	10.000,00			
	OBRIGAÇÕES PATRONAIS		3.1.90.13.00	1.000,00			
	DESPESAS DE EXERCÍCIOS ANTERIORES		3.1.90.92.00	2.000,00			
	INDENIZAÇÕES E RESTITUIÇÕES TRABALHISTAS		3.1.90.94.00	11.000,00			
	OBRIGAÇÕES PATRONAIS - INTRA-ORÇAMENTÁRIO		3.1.91.13.00	2.000,00			
3	OUTRAS DESPESAS CORRENTES				1.505.700,00		
	Outros Serviços de Terceiros - Pessoa Jurídica		3.3.92.39.00	800.000,00			
	Outros Benefícios Assistenciais do servidor e do militar		3.3.90.06.00	2.000,00			
	DIÁRIAS - CIVIL		3.3.90.14.00	9.200,00			
	MATERIAL DE CONSUMO		3.3.90.30.00	22.500,00			
	OUTROS SERVIÇOS DE TERCEIROS - PESSOA FÍSICA		3.3.90.36.00	504.000,00			
	OUTROS SERVIÇOS DE TERCEIROS - PESSOA JURÍDICA		3.3.90.39.00	500.000,00			
	OBRIGAÇÕES TRIBUTÁRIAS E CONTRIBUTIVAS		3.3.90.47.00	68.000,00			
	DESPESAS DE EXERCÍCIOS ANTERIORES		3.3.90.92.00	2.000,00			
	Aporte para Cobertura do Déficit Atual do RPPS		3.3.91.97.00	1.000,00			
4	DESPESAS DE CAPT					25.000,00	
4	INVESTIMENTOS				25.000,00		
	EQUIPAMENTOS E MATERIAL PERMANENTE		4.4.90.52.00	25.000,00			
MANUT DO FUNDO MUNICIPAL MEIO AMBIENTE E FUNDEMA	16.541.0125.2158.0000					47.000,00	
3	DESPESAS CORREN					47.000,00	
1	PESSOAL E IN				14.000,00		
	CONTRATAÇÃO POR TEMPO DETERMINADO		3.1.90.04.00	5.000,00			
	VENCIMENTOS E VANTAGENS FIXAS - PESSOAL CIVIL		3.1.90.11.00	5.000,00			
	OBRIGAÇÕES PATRONAIS		3.1.90.13.00	1.000,00			
	INDENIZAÇÕES E RESTITUIÇÕES TRABALHISTAS		3.1.90.94.00	2.000,00			
	OBRIGAÇÕES PATRONAIS - INTRA-ORÇAMENTÁRIO		3.1.91.13.00	1.000,00			
3	OUTRAS DESPESAS CORRENTES				32.000,00		
	Outros Benefícios Assistenciais do servidor e do militar		3.3.90.06.00	2.000,00			
	DIÁRIAS - CIVIL		3.3.90.14.00	6.000,00			
	MATERIAL DE CONSUMO		3.3.90.30.00	5.000,00			
	OUTROS SERVIÇOS DE TERCEIROS - PESSOA FÍSICA		3.3.90.36.00	17.000,00			
	OBRIGAÇÕES TRIBUTÁRIAS E CONTRIBUTIVAS		3.3.90.47.00	3.000,00			
MANUTENÇÃO DE ESTUDOS E PROJETOS	16.544.0101.2159.0000					16.000,00	16.000,00
3	DESPESAS CORREN					16.000,00	
3	OUTRAS DESPESAS CORRENTES				16.000,00		
	MATERIAL DE CONSUMO		3.3.90.30.00	5.000,00			
	OUTROS SERVIÇOS DE TERCEIROS - PESSOA FÍSICA		3.3.90.36.00	5.000,00			
	OUTROS SERVIÇOS DE TERCEIROS - PESSOA JURÍDICA		3.3.90.39.00	5.000,00			
	OBRIGAÇÕES TRIBUTÁRIAS E CONTRIBUTIVAS		3.3.90.47.00	1.000,00			
RESÍDUOS SÓLIDOS	16.544.0101.2160.0000					17.200,00	17.200,00
3	DESPESAS CORREN					17.200,00	
3	OUTRAS DESPESAS CORRENTES				17.200,00		
	MATERIAL DE CONSUMO		3.3.90.30.00	5.000,00			
	OUTROS SERVIÇOS DE TERCEIROS - PESSOA FÍSICA		3.3.90.36.00	5.600,00			
	OUTROS SERVIÇOS DE TERCEIROS - PESSOA JURÍDICA		3.3.90.39.00	5.600,00			
	OBRIGAÇÕES TRIBUTÁRIAS E CONTRIBUTIVAS		3.3.90.47.00	1.000,00			

**PREFEITURA MUNICIPAL DE JUPI**

Rua José Correia Lima, 70 - CNPJ:10140978/0001-02

Orçamento Programa - Exercício de 2026

Página 10

**QUADRO AUXILIAR DE DETALHAMENTO DA DESPESA**

Lei: , Data:

PODER	02	PODER EXECUTIVO						
ORGÃO		CULTURA E MEIO AMBIENTE						
UNIDADE	00	SECRETARIA DE AGRICULTURA E MEIO AMBIENTE						
Aplicação Programada		Proj/Ativ	Finalidade	Categoria	Detalhada	Total Grupo	Total Categ.	Total Func.
			F.R. - C.A.					
PERFURAÇÃO DE POÇOS ARTESIANOS		18.844.0126.1112.0000						55.000,00
4 DESPESAS DE CAPT							55.000,00	
4 INVESTIMENTOS						55.000,00		
OBRAS E INSTALAÇÕES				4.4.90.51.00	55.000,00			
MANUTENÇÃO DO DEPARTAMENTO DE AGRICULTURA		26.122.0101.2151.0000						1.365.000,00
3 DESPESAS CORREN							1.355.000,00	
1 PESSOAL E EN						650.000,00		
CONTRATAÇÃO POR TEMPO DETERMINADO				3.1.90.04.00	70.000,00			
VENCIMENTOS E VANTAGENS FIXAS - PESSOAL CIVIL				3.1.90.11.00	540.000,00			
OBRIGAÇÕES PATRONAIS				3.1.90.13.00	14.000,00			
DESPESAS DE EXERCÍCIOS ANTERIORES				3.1.90.02.00	1.000,00			
INDENIZAÇÕES E RESTITUIÇÕES TRABALHISTAS				3.1.90.94.00	140.000,00			
OBRIGAÇÕES PATRONAIS - INTRA-ORÇAMENTÁRIO				3.1.91.13.00	85.000,00			
3 OUTRAS DESPESAS CORRENTES						505.000,00		
Outros Benefícios Assistenciais do servidor e do militar				3.3.90.08.00	2.000,00			
DIÁRIAS - CIVIL				3.3.90.14.00	10.000,00			
MATERIAL DE CONSUMO				3.3.90.30.00	5.000,00			
Material, Bem ou Serviço para Distribuição Gratuita				3.3.90.32.00	5.000,00			
OUTROS SERVIÇOS DE TERCEIROS - PESSOA FÍSICA				3.3.90.36.00	30.000,00			
OUTROS SERVIÇOS DE TERCEIROS - PESSOA JURÍDICA				3.3.90.39.00	535.000,00			
OBRIGAÇÕES TRIBUTÁRIAS E CONTRIBUTIVAS				3.3.90.47.00	6.000,00			
DESPESAS DE EXERCÍCIOS ANTERIORES				3.3.90.92.00	2.000,00			
Aporte para Cobertura do Déficit Atual da RPPS				3.3.91.97.00	110.000,00			
4 DESPESAS DE CAPT							10.000,00	
4 INVESTIMENTOS						10.000,00		
EQUIPAMENTOS E MATERIAL PERMANENTE				4.4.90.52.00	10.000,00			
ARACÃO DE TERRAS PARA PEQUENOS AGRICULTORES		20.808.0121.2152.0000						512.000,00
3 DESPESAS CORREN							512.000,00	
3 OUTRAS DESPESAS CORRENTES						512.000,00		
OUTROS SERVIÇOS DE TERCEIROS - PESSOA FÍSICA				3.3.90.36.00	10.000,00			
OUTROS SERVIÇOS DE TERCEIROS - PESSOA JURÍDICA				3.3.90.39.00	500.000,00			
OBRIGAÇÕES TRIBUTÁRIAS E CONTRIBUTIVAS				3.3.90.47.00	2.000,00			
DISTRIBUIÇÃO DE SEMENTES E MUDAS		20.808.0122.2153.0000					11.000,00	11.000,00
3 DESPESAS CORREN							11.000,00	
3 OUTRAS DESPESAS CORRENTES						11.000,00		
OUTROS SERVIÇOS DE TERCEIROS - PESSOA FÍSICA				3.3.90.36.00	5.000,00			
OUTROS SERVIÇOS DE TERCEIROS - PESSOA JURÍDICA				3.3.90.39.00	5.000,00			
OBRIGAÇÕES TRIBUTÁRIAS E CONTRIBUTIVAS				3.3.90.47.00	1.000,00			
DISTRIBUIÇÃO GRATUITA DE VACINAS		20.809.0123.2154.0000					12.000,00	12.000,00
3 DESPESAS CORREN							12.000,00	
3 OUTRAS DESPESAS CORRENTES						12.000,00		
Material, Bem ou Serviço para Distribuição Gratuita				3.3.90.32.00	12.000,00			
MANUTENÇÃO DO DEPART DE DESENVOLVIMENTO ECONÓMICO		23.122.0101.2156.0000						89.500,00
3 DESPESAS CORREN							89.500,00	



**PREFEITURA MUNICIPAL DE JUPI**

Rua José Correia Lima, 70 - CNPJ:10140978/0001-02

Orçamento Programa - Exercício de 2026

Página 11

**QUADRO AUXILIAR DE DETALHAMENTO DA DESPESA**

Lei: , Data:

PODER 02 PODER EXECUTIVO  
ORGÃO [REDACTED] URA E MEIO AMBIENTE  
UNIDADE 00 SECRETARIA DE AGRICULTURA E MEIO AMBIENTE

Aplicação Programada	Proj/Ativ	Finalidade	Categoria	Detalhada	TotalGrupo	Total Categ.	Total Func.
		F.R. - C.A.					
MANUTENÇÃO DO DEPART DE DESENVOLVIMENTO ECONÓMICO	23.122.0101.2155.0000						89.500,00
3 DESPESAS CORREN						39.500,00	
1 PESSOAL E EN					16.000,00		
CONTRATAÇÃO POR TEMPO DETERMINADO			3.1.90.04.00	5.000,00			
VENCIMENTOS E VANTAGENS FIXAS - PESSOAL CIVIL			3.1.90.11.00	5.000,00			
OBRIGAÇÕES PATRONAIS			3.1.90.13.00	1.000,00			
OUTRAS DESPESAS VARIÁVEIS - PESSOAL CIVIL			3.1.90.16.00	2.000,00			
INDENIZAÇÕES E RESTITUIÇÕES TRABALHISTAS			3.1.90.94.00	2.000,00			
OBRIGAÇÕES PATRONAIS - INTRA-ORÇAMENTÁRIO			3.1.91.13.00	1.000,00			
3 OUTRAS DESPESAS CORRENTES					23.500,00		
Outros Benefícios Assistenciais do servidor e do militar			3.3.90.08.00	2.000,00			
DIÁRIAS - CIVIL			3.3.90.14.00	2.500,00			
MATERIAL DE CONSUMO			3.3.90.30.00	2.000,00			
OUTROS SERVIÇOS DE TERCEIROS - PESSOA FÍSICA			3.3.90.36.00	5.000,00			
OUTROS SERVIÇOS DE TERCEIROS - PESSOA JURÍDICA			3.3.90.39.00	10.000,00			
OBRIGAÇÕES TRIBUTÁRIAS E CONTRIBUTIVAS			3.3.90.47.00	1.000,00			
Aporte para Cobertura do Déficit Atuarial do RPPS			3.3.91.97.00	1.000,00			
4 DESPESAS DE CAPITAL						50.000,00	
4 INVESTIMENTOS					50.000,00		
EQUIPAMENTOS E MATERIAL PERMANENTE			4.4.90.52.00	50.000,00			
TOTAL							3.589.400,00





**PREFEITURA MUNICIPAL DE JUPI**

Rua José Correia Lima, 70 - CNPJ: 10140978/0001-02

Orçamento Programa - Exercício de 2026

Página 12

**QUADRO AUXILIAR DE DETALHAMENTO DA DESPESA**

Lei: , Data:

PODER 02 PODER EXECUTIVO  
ORÇÃO [REDACTED] RUTURA E SERVIÇOS URBANOS  
UNIDADE 00 SECRETARIA DE INFRA-ESTRUTURA E SERVIÇOS URBANOS

Aplicação Programada	Proj/Ativ	Finalidade	Categoria	Detalhada	TotalGrupo	Total Categ.	Total Func.
		F.R. - C.A.					
MANUTENÇÃO DE ATIVIDADE DA INFRA-ESTRUTURA		04.122.0101.2161.0000					2.305.000,00
3	DESPESAS CORREN					2.295.000,00	
1	PESSOAL E EN				24.000,00		
	CONTRATAÇÃO POR TEMPO DETERMINADO		3.1.90.04.00	5.000,00			
	VENCIMENTOS E VANTAGENS FIXAS - PESSOAL CIVIL		3.1.90.11.00	10.000,00			
	OBRIGAÇÕES PATRONAIS		3.1.90.13.00	1.000,00			
	OUTRAS DESPESAS VARIÁVEIS - PESSOAL CIVIL		3.1.90.16.00	2.000,00			
	DESPESAS DE EXERCÍCIOS ANTERIORES		3.1.90.92.00	2.000,00			
	INDENIZAÇÕES E RESTITUIÇÕES TRABALHISTAS		3.1.90.94.00	2.000,00			
	OBRIGAÇÕES PATRONAIS - INTRA-ORÇAMENTÁRIO		3.1.91.13.00	2.000,00			
3	OUTRAS DESPESAS CORRENTES				2.271.000,00		
	Outros Benefícios Assistenciais do servidor e do militar		3.3.90.08.00	2.000,00			
	DIÁRIAS - CIVIL		3.3.90.14.00	20.000,00			
	MATERIAL DE CONSUMO		3.3.90.30.00	1.200.000,00			
	OUTROS SERVIÇOS DE TERCEIROS - PESSOA FÍSICA		3.3.90.36.00	80.000,00			
	OUTROS SERVIÇOS DE TERCEIROS - PESSOA JURÍDICA		3.3.90.39.00	900.000,00			
	OBRIGAÇÕES TRIBUTÁRIAS E CONTRIBUTIVAS		3.3.90.47.00	15.000,00			
	DESPESAS DE EXERCÍCIOS ANTERIORES		3.3.90.92.00	1.000,00			
	DESPESAS DE EXERCÍCIOS ANTERIORES		3.3.90.92.00	50.000,00			
	Aporte para Cobertura do Déficit Atual do RPPS		3.3.91.97.00	2.000,00			
4	DESPESAS DE CAPITAL					10.000,00	
4	INVESTIMENTOS				10.000,00		
	EQUIPAMENTOS E MATERIAL PERMANENTE		4.4.90.52.00	10.000,00			
AMPLIAÇÃO E REFORMA DOS PRÉDIOS MUNICIPAIS		04.122.0126.1113.0000					820.000,00
3	DESPESAS CORREN					20.000,00	
3	OUTRAS DESPESAS CORRENTES				20.000,00		
	OUTROS SERVIÇOS DE TERCEIROS - PESSOA FÍSICA		3.3.90.36.00	10.000,00			
	OUTROS SERVIÇOS DE TERCEIROS - PESSOA JURÍDICA		3.3.90.39.00	10.000,00			
4	DESPESAS DE CAPITAL					800.000,00	
4	INVESTIMENTOS				800.000,00		
	OBRAS E INSTALAÇÕES		4.4.90.51.00	800.000,00			
MANUTENÇÃO DE SERVIÇOS DE LIMPEZA URBANA		15.122.0101.2162.0000					414.000,00
3	DESPESAS CORREN					414.000,00	
1	PESSOAL E EN				16.000,00		
	CONTRATAÇÃO POR TEMPO DETERMINADO		3.1.90.04.00	5.000,00			
	VENCIMENTOS E VANTAGENS FIXAS - PESSOAL CIVIL		3.1.90.11.00	5.000,00			
	OBRIGAÇÕES PATRONAIS		3.1.90.13.00	1.000,00			
	OUTRAS DESPESAS VARIÁVEIS - PESSOAL CIVIL		3.1.90.16.00	2.000,00			
	INDENIZAÇÕES E RESTITUIÇÕES TRABALHISTAS		3.1.90.94.00	2.000,00			
	OBRIGAÇÕES PATRONAIS - INTRA-ORÇAMENTÁRIO		3.1.91.13.00	1.000,00			
3	OUTRAS DESPESAS CORRENTES				298.000,00		
	Outros Benefícios Assistenciais do servidor e do militar		3.3.90.08.00	1.000,00			
	MATERIAL DE CONSUMO		3.3.90.30.00	10.000,00			
	OUTROS SERVIÇOS DE TERCEIROS - PESSOA FÍSICA		3.3.90.36.00	130.000,00			
	OUTROS SERVIÇOS DE TERCEIROS - PESSOA JURÍDICA		3.3.90.39.00	220.000,00			
	OBRIGAÇÕES TRIBUTÁRIAS E CONTRIBUTIVAS		3.3.90.47.00	25.000,00			
	Aporte para Cobertura do Déficit Atual do RPPS		3.3.91.97.00	1.000,00			
MANUTENÇÃO E ATIVIDADE DOS SERVIÇOS URBANOS		15.122.0101.2163.0000					2.048.000,00
3	DESPESAS CORREN					2.038.000,00	



**PREFEITURA MUNICIPAL DE JUPI**

Rua José Correia Lima, 70 - CNPJ:10140578/0001-02

Orçamento Programático - Exercício de 2026

Página 13

Lei: , Data:

**QUADRO AUXILIAR DE DETALHAMENTO DA DESPESA**

PODER: 02 PODER EXECUTIVO  
ÓRGÃO: [REDACTED] PREFEITURA E SERVIÇOS URBANOS  
UNIDADE: 00 SECRETARIA DE INFRA-ESTRUTURA E SERVIÇOS URBANOS

Aplicação Programada	Proj/Ativ	Finalidade	Categoria	Detalhada	TotalGrupo	Total Categ.	Total Func.
		F.R. - C.A.					
MANUTENÇÃO E ATIVIDADE DOS SERVIÇOS URBANOS	15.122.0101.2163.0000						2.048.000,00
3 DESPESAS CORREN						2.038.000,00	
1 PESSOAL E EN					1.729.000,00		
CONTRATAÇÃO POR TEMPO DETERMINADO			3.1.90.04.00	330.000,00			
VENCIAMENTOS E VANTAGENS FIXAS - PESSOAL CIVIL			3.1.90.11.00	800.000,00			
OBRIGAÇÕES PATRONAIS			3.1.90.13.00	65.000,00			
OUTRAS DESPESAS VARIÁVEIS - PESSOAL CIVIL			3.1.90.16.00	3.000,00			
INDENIZAÇÕES E RESTITUIÇÕES TRABALHISTAS			3.1.90.94.00	400.000,00			
OBRIGAÇÕES PATRONAIS - INTRA-ORÇAMENTÁRIO			3.1.91.13.00	130.000,00			
3 OUTRAS DESPESAS CORRENTES					309.000,00		
Outros Benefícios Assistenciais do servidor e do militar			3.3.90.08.00	10.000,00			
DIÁRIAS - CIVIL			3.3.90.14.00	5.000,00			
MATERIAL DE CONSUMO			3.3.90.30.00	5.000,00			
OUTROS SERVIÇOS DE TERCEIROS - PESSOA FÍSICA			3.3.90.36.00	60.000,00			
OUTROS SERVIÇOS DE TERCEIROS - PESSOA JURÍDICA			3.3.90.39.00	30.000,00			
OBRIGAÇÕES TRIBUTÁRIAS E CONTRIBUTIVAS			3.3.90.47.00	12.000,00			
Aporte para Cobertura do Déficit Atual do PPS			3.3.91.87.00	167.000,00			
4 DESPESAS DE CAPITAL						10.000,00	
4 INVESTIMENTOS					10.000,00		
EQUIPAMENTOS E MATERIAL PERMANENTE			4.4.90.52.00	10.000,00			
ADQUIÇÃO DE MÁQUINAS E EQUIPAMENTOS PESADOS	15.122.0129.1121.0000						65.000,00
4 DESPESAS DE CAPITAL						65.000,00	
4 INVESTIMENTOS					65.000,00		
EQUIPAMENTOS E MATERIAL PERMANENTE			4.4.90.52.00	65.000,00			
ADQUIÇÃO DE VEÍCULO PARA LIMPEZA PÚBLICA	15.122.0129.1122.0000						65.000,00
4 DESPESAS DE CAPITAL						65.000,00	
4 INVESTIMENTOS					65.000,00		
EQUIPAMENTOS E MATERIAL PERMANENTE			4.4.90.52.00	65.000,00			
CONSTRUÇÃO E RECUPERAÇÃO DE CALÇAMENTOS	15.451.0127.1114.0000						5.000.000,00
4 DESPESAS DE CAPITAL						5.000.000,00	
4 INVESTIMENTOS					5.000.000,00		
OBRAS E INSTALAÇÕES			4.4.90.51.00	5.000.000,00			
CONSTRUÇÃO E MANUTENÇÃO DE PORTICOS	15.451.0127.1115.0000						150.000,00
4 DESPESAS DE CAPITAL						150.000,00	
4 INVESTIMENTOS					150.000,00		
OBRAS E INSTALAÇÕES			4.4.90.51.00	150.000,00			
CONSTRUÇÃO E RECUPERAÇÃO DE PRAÇAS E CANTEIROS	15.451.0127.1116.0000						1.450.000,00
4 DESPESAS DE CAPITAL						1.450.000,00	
4 INVESTIMENTOS					1.450.000,00		
OBRAS E INSTALAÇÕES			4.4.90.51.00	1.450.000,00			
CONSTRUÇÃO E RECUPERAÇÃO DE CASAS POPULARES	15.451.0127.1117.0000						50.000,00
4 DESPESAS DE CAPITAL						50.000,00	
4 INVESTIMENTOS					50.000,00		
OBRAS E INSTALAÇÕES			4.4.90.51.00	50.000,00			



PORTAL DA TRANSPARÊNCIA  
http://cloud-it-solucoes.in.br/transparenciaMunicipal/download/13-20251231110638.pdf  
assinado por: idUser 452



**PREFEITURA MUNICIPAL DE JUPI**

Rua José Correia Lima, 70 - CNPJ:10140978/0001-02

Orçamento Programa - Exercício de 2026

Página 14

**QUADRO AUXILIAR DE DETALHAMENTO DA DESPESA**

Lei: , Data:

PODER 02 PODER EXECUTIVO  
ORGÃO [REDACTED] PREFEITURA E SERVIÇOS URBANOS  
UNIDADE 00 SECRETARIA DE INFRA-ESTRUTURA E SERVIÇOS URBANOS

Aplicação Programada	Proj/Ativ	Finalidade	Categoria	Detalhada	Total Grupo	Total Categ.	Total Func.
		F.R. - C.A.					
CONSTRUÇÃO DE MATADOURO PÚBLICO	15.451.0127.1170.0000						35.000,00
4 DESPESAS DE CAPITAL						35.000,00	
4 INVESTIMENTOS					35.000,00		
OBRAS E INSTALAÇÕES			4.4.90.51.00	20.000,00			
EQUIPAMENTOS E MATERIAL PERMANENTE			4.4.90.52.00	15.000,00			
MANUT DE PRAÇAS, PARQUES, JARDINS DA CIDADE E VILAS	15.451.0127.2164.0000						205.000,00
3 DESPESAS CORRENTES						205.000,00	
3 OUTRAS DESPESAS CORRENTES					205.000,00		
OUTROS SERVIÇOS DE TERCEIROS - PESSOA FÍSICA			3.3.90.36.00	55.000,00			
OUTROS SERVIÇOS DE TERCEIROS - PESSOA JURÍDICA			3.3.90.39.00	150.000,00			
ESTIMAMENTO E RECAPAMENTO ASFALTICO	15.451.0128.1115.0000						2.350.000,00
4 DESPESAS DE CAPITAL						2.350.000,00	
4 INVESTIMENTOS					2.350.000,00		
OBRAS E INSTALAÇÕES			4.4.90.51.00	2.350.000,00			
RECUPERAÇÃO E AMPLIAÇÃO DO CEMITÉRIO PÚBLICO	15.452.0101.1120.0000						60.000,00
4 DESPESAS DE CAPITAL						60.000,00	
4 INVESTIMENTOS					60.000,00		
OBRAS E INSTALAÇÕES			4.4.90.51.00	40.000,00			
AQUISIÇÃO DE IMÓVEIS			4.4.90.61.00	20.000,00			
CONSTRUÇÕES E MELHORIAS SANITÁRIAS DOMICILIARES	17.511.0131.1121.0000						150.000,00
4 DESPESAS DE CAPITAL						150.000,00	
4 INVESTIMENTOS					150.000,00		
OBRAS E INSTALAÇÕES							
CONSTRUÇÃO E REGRUP DE GALERIAS, EBOOTOS E CANAIS	17.512.0127.1124.0000						195.000,00
4 DESPESAS DE CAPITAL						195.000,00	
4 INVESTIMENTOS					195.000,00		
OBRAS E INSTALAÇÕES			4.4.90.51.00	150.000,00			
AQUISIÇÃO DE IMÓVEIS			4.4.90.61.00	45.000,00			
CONST DE OBRAS HIDRICAS P/COMB AOS EFEITOS DA SECA	17.544.0132.1123.0000						50.000,00
4 DESPESAS DE CAPITAL						50.000,00	
4 INVESTIMENTOS					50.000,00		
OBRAS E INSTALAÇÕES			4.4.90.51.00	50.000,00			
CONSTRUÇÃO DE ADUTORAS NO MUNICÍPIO	17.544.0132.1126.0000						50.000,00
4 DESPESAS DE CAPITAL						50.000,00	
4 INVESTIMENTOS					50.000,00		
OBRAS E INSTALAÇÕES			4.4.90.51.00	50.000,00			
CONSTRUÇÃO DE CISTERNAS	17.544.0132.1127.0000						50.000,00
4 DESPESAS DE CAPITAL						50.000,00	
4 INVESTIMENTOS					50.000,00		
OBRAS E INSTALAÇÕES			4.4.90.51.00	50.000,00			



**PREFEITURA MUNICIPAL DE JUPI**

Rua José Correia Lima, 70 - CNPJ: 10140978/0001-02

Orçamento Programa - Exercício de 2026

Página 15

**QUADRO AUXILIAR DE DETALHAMENTO DA DESPESA**

Lei: , Data:

PODER	02	PODER EXECUTIVO						
ORGÃO			MUNICÍPIO DE JUPI					
UNIDADE	00		SECRETARIA DE INFRA-ESTRUTURA E SERVIÇOS URBANOS					
Aplicação Programada		Proj/Ativ	Finalidade	Categoria	Detalhada	TotalGrupo	Total Categ.	Total Func.
			F.R. - C.A.					
DESASSOREAMENTO DE AÇÚDES E BARRAGENS		18.541.0133.1128.0000						50.000,00
4 DESPESAS DE CAPT							50.000,00	
4 INVESTIMENTOS						50.000,00		
OBRAS E INSTALAÇÕES				4.4.90.51.00	50.000,00			
ORIENTAÇÃO E IMPLANTAÇÃO DE USINA SOLAR FOTVOLTAICA		25.752.0130.1174.0000						550.000,00
4 DESPESAS DE CAPT							550.000,00	
4 INVESTIMENTOS						550.000,00		
OBRAS E INSTALAÇÕES				4.4.90.51.00	300.000,00			
EQUIPAMENTOS E MATERIAL PERMANENTE				4.4.90.52.00	200.000,00			
AQUIÇÃO DE IMÓVEIS				4.4.90.61.00	50.000,00			
MANUTENÇÃO E MANUT DA REDE DE ILUMINAÇÃO		25.752.0130.2165.0000						457.000,00
3 DESPESAS CORREN							342.000,00	
3 OUTRAS DESPESAS CORRENTES						342.000,00		
MATERIAL DE CONSUMO				3.3.90.30.00	50.000,00			
OUTROS SERVIÇOS DE TERCEIROS - PESSOA FÍSICA				3.3.90.36.00	10.000,00			
OUTROS SERVIÇOS DE TERCEIROS - PESSOA JURÍDICA				3.3.90.39.00	280.000,00			
OBRIGAÇÕES TRIBUTÁRIAS E CONTRIBUTIVAS				3.3.90.47.00	2.000,00			
4 DESPESAS DE CAPT							115.000,00	
4 INVESTIMENTOS						115.000,00		
OBRAS E INSTALAÇÕES				4.4.90.51.00	55.000,00			
EQUIPAMENTOS E MATERIAL PERMANENTE				4.4.90.52.00	60.000,00			
MANUTENÇÃO DO DEPARTAMENTO DE TRANSPORTE		25.752.0101.2166.0000						41.000,00
3 DESPESAS CORREN							41.000,00	
1 PESSOAL E EN						15.000,00		
CONTRATAÇÃO POR TEMPO DETERMINADO				3.1.90.04.00	5.000,00			
VENCIMENTOS E VANTAGENS FIXAS - PESSOAL CIVIL				3.1.90.11.00	5.000,00			
OBRIGAÇÕES PATRONAIS				3.1.90.13.00	1.000,00			
OUTRAS DESPESAS VARIÁVEIS - PESSOAL CIVIL				3.1.90.16.00	1.000,00			
INDENIZAÇÕES E RESTITUIÇÕES TRABALHISTAS				3.1.90.94.00	2.000,00			
OBRIGAÇÕES PATRONAIS - INTRA-ORÇAMENTÁRIO				3.1.91.13.00	1.000,00			
3 OUTRAS DESPESAS CORRENTES						25.000,00		
Outros Benefícios Assistenciais do servidor e do militar				3.3.90.08.00	1.000,00			
MATERIAL DE CONSUMO				3.3.90.30.00	5.000,00			
OUTROS SERVIÇOS DE TERCEIROS - PESSOA FÍSICA				3.3.90.36.00	12.000,00			
OUTROS SERVIÇOS DE TERCEIROS - PESSOA JURÍDICA				3.3.90.39.00	5.000,00			
OBRIGAÇÕES TRIBUTÁRIAS E CONTRIBUTIVAS				3.3.90.47.00	2.000,00			
Aporte para Cobertura do Déficit Atualizado do RPPS				3.3.91.97.00	1.000,00			
CONSTRUÇÃO E RECUPERAÇÃO DE BUEIROS NA ZONA RURAL		26.782.0151.1129.0000						30.000,00
4 DESPESAS DE CAPT							30.000,00	
4 INVESTIMENTOS						30.000,00		
OBRAS E INSTALAÇÕES				4.4.90.51.00	30.000,00			
CONSTRUÇÃO E RECUPERAÇÃO DE PASSAGENS MOLHADAS		26.782.0151.1130.0000						30.000,00
4 DESPESAS DE CAPT							30.000,00	
4 INVESTIMENTOS						30.000,00		
OBRAS E INSTALAÇÕES				4.4.90.51.00	30.000,00			
CONSTRUÇÃO DE ESTRADAS VICINAIS		26.782.0151.1131.0000						900.000,00

**PREFEITURA MUNICIPAL DE JUPI**

Rua José Correia Lima, 70 - CNPJ:10140978/0001-02

Orçamento Programa - Exercício de 2026

Página 16

**QUADRO AUXILIAR DE DETALHAMENTO DA DESPESA**

Lei: , Data:

PODER 02 PODER EXECUTIVO  
ORÇÃO [REDACTED] RUTURA E SERVIÇOS URBANOS  
UNIDADE 00 SECRETARIA DE INFRA-ESTRUTURA E SERVIÇOS URBANOS

Aplicação Programada	Proj/Ativ	Finalidade	Categoria	Detalhada	TotalGrupo	Total Categ.	Total Func.
		F.R. - C.A.					
CONSTRUÇÃO DE ESTRADAS VICINAIS	26.782.0151.1131.0000						900.000,00
4 DESPESAS DE CAPITAL						900.000,00	
4 INVESTIMENTOS					900.000,00		
OBRAS E INSTALAÇÕES			4.4.90.51.00	900.000,00			
CONSTRUÇÃO E RECUPERAÇÃO DE PONTES	26.782.0151.1132.0000						50.000,00
4 DESPESAS DE CAPITAL						50.000,00	
4 INVESTIMENTOS					50.000,00		
OBRAS E INSTALAÇÕES			4.4.90.51.00	50.000,00			

17.820.000,00



**PREFEITURA MUNICIPAL DE JUPI**

Rua José Correia Lima, 70 - CNPJ:10140978/0001-02

Orçamento Programa - Exercício de 2025

Página 17

**QUADRO AUXILIAR DE DETALHAMENTO DA DESPESA**

Lei: , Data:

PODER 02 PODER EXECUTIVO  
ORÇÃO [REDACTED] IENTO  
UNIDADE 00 SECRETARIA DE PLANEJAMENTO

Aplicação Programada	Proj/Ativ	Finalidade	Categoria	Detalhada	Total Grupo	Total Categ.	Total Func.
		F.R. - C.A.					
MANUTENÇÃO DA SECRETARIA DE PLANEJAMENTO	04.122.0161.2171.0000						784.000,00
3 DESPESAS CORREN						774.000,00	
1 PESSOAL E					630.000,00		
VENCIMENTOS E VANTAGENS FIXAS - PESSOAL CIVIL			3.1.90.11.00	470.000,00			
INDENIZAÇÕES E RESTITUIÇÕES TRABALHISTAS			3.1.90.94.00	85.000,00			
OBRIGAÇÕES PATRONAIS - INTRA-ORÇAMENTÁRIO			3.1.91.13.00	75.000,00			
3 OUTRAS DESPESAS CORRENTES					144.000,00		
Outros Benefícios Assistenciais do servidor e do militar			3.3.90.06.00	2.000,00			
DIÁRIAS - CIVIL			3.3.90.14.00	10.000,00			
MATERIAL DE CONSUMO			3.3.90.30.00	10.000,00			
OUTROS SERVIÇOS DE TERCEIROS - PESSOA FÍSICA			3.3.90.36.00	10.000,00			
OUTROS SERVIÇOS DE TERCEIROS - PESSOA JURÍDICA			3.3.90.39.00	10.000,00			
OBRIGAÇÕES TRIBUTÁRIAS E CONTRIBUTIVAS			3.3.90.47.00	2.000,00			
Aporte para Cobertura do Déficit Atuarial do RPPS			3.3.91.57.00	100.000,00			
4 DESPESAS DE CAPT						10.000,00	
4 INVESTIMENTOS					10.000,00		
EQUIPAMENTOS E MATERIAL PERMANENTE			4.4.90.52.00	10.000,00			

TOTAL

784.000,00



**PREFEITURA MUNICIPAL DE JUPI**

Rua José Correia Lima, 70 - CNPJ:10140978/0001-02

Orçamento Programa - Exercício de 2026

Página 18

**QUADRO AUXILIAR DE DETALHAMENTO DA DESPESA**

Lei: , Data:

PODER 02 PODER EXECUTIVO  
ORGÃO [REDACTED]ÇÃO POLÍTICA  
UNIDADE 00 SECRETARIA DE ARTICULAÇÃO POLÍTICA

Aplicação Programada	Proj/Ativ	Finalidade	Categoria	Detalhada	TotalGrupo	Total Categ.	Total Func.
		F.R. - C.A.					
MANUTENÇÃO DA SECRETARIA DE ARTICULAÇÃO POLÍTICA		04.122.0101.2172.0000					281.000,00
3	DESPESAS CORREN					281.000,00	
1	PESSOAL E EN				223.000,00		
	VENCIMENTOS E VANTAGENS FIXAS - PESSOAL CIVIL		3.1.90.11.00	171.000,00			
	OBRIGAÇÕES PATRONAIS		3.1.90.13.00	20.000,00			
	INDENIZAÇÕES E RESTITUIÇÕES TRABALHISTAS		3.1.90.94.00	5.000,00			
	OBRIGAÇÕES PATRONAIS - INTRA-ORÇAMENTÁRIO		3.1.91.13.00	27.000,00			
3	OUTRAS DESPESAS CORRENTES				58.000,00		
	DIÁRIAS - CIVIL		3.3.90.14.00	5.000,00			
	MATERIAL DE CONSUMO		3.3.90.30.00	8.000,00			
	OUTROS SERVIÇOS DE TERCEIROS - PESSOA JURÍDICA		3.3.90.39.00	8.000,00			
	Aporte para Cobertura do Déficit Atuarial do RPPS		3.3.91.97.00	37.000,00			
							281.000,00



**PREFEITURA MUNICIPAL DE JUPI**

Rua José Correia Lima, 70 - CNPJ: 10140978/0001-02

Orçamento Programa - Exercício de 2026

Página 19

**QUADRO AUXILIAR DE DETALHAMENTO DA DESPESA**

Lei: , Data:

PODER 02 PODER EXECUTIVO  
ORÇÃO [REDACTED] ESPORTE, TURISMO E LAZER  
UNIDADE 00 SECRETARIA DE CULTURA, ESPORTE, TURISMO E LAZER

Aplicação Programada	Proj/Ativ	Finalidade	Categoria	Detalhada	Total Grupo	Total Categ.	Total Func.
		F.R. - C.A.					
CONST/REFOR PARA O DEPARTAMENTO DE TURISMO	27.885.0138.1176.0000						50.000,00
4 DESPESAS DE CAPT						50.000,00	
4 INVESTIMENTOS					50.000,00		
OBRAS E INSTALAÇÕES			4.4.90.51.00	50.000,00			
AQUISIÇÃO MAT. PERM PI DEPARTAMENTO DE TURISMO	27.885.0138.1177.0000						50.000,00
4 DESPESAS DE CAPT						50.000,00	
4 INVESTIMENTOS					50.000,00		
EQUIPAMENTOS E MATERIAL PERMANENTE			4.4.90.52.00	50.000,00			
MANTENÇÃO DO DEPARTAMENTO DE TURISMO	27.885.0138.2127.0000						67.000,00
3 DESPESAS CORREN						67.000,00	
1 PESSOAL E EX					28.000,00		
CONTRATAÇÃO POR TEMPO DETERMINADO			3.1.90.04.00	10.000,00			
VENCIMENTOS E VANTAGENS FIXAS - PESSOAL CIVIL			3.1.90.11.00	10.000,00			
OBRIGAÇÕES PATRONAIS			3.1.90.13.00	1.000,00			
INDENIZAÇÕES E RESTITUIÇÕES TRABALHISTAS			3.1.90.94.00	6.000,00			
OBRIGAÇÕES PATRONAIS - INTRA-ORÇAMENTÁRIO			3.1.91.13.00	1.000,00			
3 OUTRAS DESPESAS CORRENTES					39.000,00		
DIÁRIAS - CIVIL			3.3.90.14.00	5.000,00			
MATERIAL DE CONSUMO			3.3.90.30.00	6.000,00			
OUTROS SERVIÇOS DE TERCEIROS - PESSOA FÍSICA			3.3.90.36.00	10.000,00			
OUTROS SERVIÇOS DE TERCEIROS - PESSOA JURÍDICA			3.3.90.39.00	15.000,00			
OBRIGAÇÕES TRIBUTÁRIAS E CONTRIBUTIVAS			3.3.90.47.00	2.000,00			
Aporte para Cobertura do Déficit Atual do RPPS			3.3.91.97.00	1.000,00			
CONSTRUÇÃO E REFORMA DE QUADRA POLIESPORTIVAS	27.812.0113.1104.0000						1.050.000,00
4 DESPESAS DE CAPT						1.050.000,00	
4 INVESTIMENTOS					1.050.000,00		
OBRAS E INSTALAÇÕES			4.4.90.51.00	1.050.000,00			
CONSTRUÇÃO E REFORMA DO CAMPO DE FUTEBOL	27.812.0113.1105.0000						200.000,00
4 DESPESAS DE CAPT						200.000,00	
4 INVESTIMENTOS					200.000,00		
OBRAS E INSTALAÇÕES			4.4.90.51.00	200.000,00			
MANUTENÇÃO DO DEPARTAMENTO DE ESPORTE	27.812.0138.2128.0000						433.000,00
3 DESPESAS CORREN						433.000,00	
1 PESSOAL E EX					51.000,00		
CONTRATAÇÃO POR TEMPO DETERMINADO			3.1.90.04.00	15.000,00			
VENCIMENTOS E VANTAGENS FIXAS - PESSOAL CIVIL			3.1.90.11.00	15.000,00			
OBRIGAÇÕES PATRONAIS			3.1.90.13.00	3.000,00			
INDENIZAÇÕES E RESTITUIÇÕES TRABALHISTAS			3.1.90.94.00	15.000,00			
OBRIGAÇÕES PATRONAIS - INTRA-ORÇAMENTÁRIO			3.1.91.13.00	3.000,00			



**PREFEITURA MUNICIPAL DE JUPI**

Rua José Correia Lima, 70 - CNPJ: 10.140.978/0001-02

Orçamento Programa - Exercício de 2026

Página 20

Lei: , Data:

**QUADRO AUXILIAR DE DETALHAMENTO DA DESPESA**

PODER 02 PODER EXECUTIVO  
ORGÃO [REDACTED] TURIA, ESPORTE, TURISMO E LAZER  
UNIDADE 00 SECRETARIA DE CULTURA, ESPORTE, TURISMO E LAZER

Aplicação Programada	ProjAtiv	Finalidade	Categoria	Detalhada	TotalGrupo	Total Categ.	Total Func.
		F.R. - C.A.					
MANUTENÇÃO DO DEPARTAMENTO DE DESPORTO		27.812.0139.2128.9000				433.000,00	433.000,00
3	DESPESAS CORREN					433.000,00	
3	OUTRAS DESPESAS CORRENTES				382.000,00		
	Outros Benefícios Assistenciais do servidor e do militar		3.3.90.08.00	1.000,00			
	DIÁRIAS - CIVIL		3.3.90.14.00	5.000,00			
	MATERIAL DE CONSUMO		3.3.90.30.00	25.000,00			
	PREMIAÇÕES CULTURAIS, ARTÍSTICAS, CIENTÍFICAS, DESPORT		3.3.90.31.00	20.000,00			
	Material, Bem ou Serviço para Distribuição Gratuita		3.3.90.32.00	20.000,00			
	OUTROS SERVIÇOS DE TERCEIROS - PESSOA FÍSICA		3.3.90.36.00	25.000,00			
	OUTROS SERVIÇOS DE TERCEIROS - PESSOA FÍSICA		3.3.90.36.00	90.000,00			
	OUTROS SERVIÇOS DE TERCEIROS - PESSOA JURÍDICA		3.3.90.39.00	80.000,00			
	Contribuições		3.3.90.41.00	100.000,00			
	OBRIGAÇÕES TRIBUTÁRIAS E CONTRIBUTIVAS		3.3.90.47.00	5.000,00			
	OBRIGAÇÕES TRIBUTÁRIAS E CONTRIBUTIVAS		3.3.90.47.00	8.000,00			
	Aporte para Cobertura do Déficit Atual do RPPS		3.3.91.97.00	3.000,00			
TE E LAZER		27.812.0139.2176.9000				134.000,00	134.000,00
3	DESPESAS CORREN					134.000,00	
3	OUTRAS DESPESAS CORRENTES				134.000,00		
	MATERIAL DE CONSUMO		3.3.90.30.00	90.000,00			
	PREMIAÇÕES CULTURAIS, ARTÍSTICAS, CIENTÍFICAS, DESPORT		3.3.90.31.00	10.000,00			
	OUTROS SERVIÇOS DE TERCEIROS - PESSOA FÍSICA		3.3.90.36.00	20.000,00			
	OUTROS SERVIÇOS DE TERCEIROS - PESSOA JURÍDICA		3.3.90.39.00	40.000,00			
	Contribuições		3.3.90.41.00	10.000,00			
	OBRIGAÇÕES TRIBUTÁRIAS E CONTRIBUTIVAS		3.3.90.47.00	4.000,00			
MANUTENÇÃO DA ACADEMIA DA CIDADE		27.813.0113.2129.9000				48.000,00	48.000,00
3	DESPESAS CORREN					37.000,00	
1	PESSOAL E EN				10.000,00		
	CONTRATAÇÃO POR TEMPO DETERMINADO		3.1.90.04.00	10.000,00			
3	OUTRAS DESPESAS CORRENTES				27.000,00		
	MATERIAL DE CONSUMO		3.3.90.30.00	5.000,00			
	OUTROS SERVIÇOS DE TERCEIROS - PESSOA FÍSICA		3.3.90.36.00	10.000,00			
	OUTROS SERVIÇOS DE TERCEIROS - PESSOA JURÍDICA		3.3.90.39.00	10.000,00			
	OBRIGAÇÕES TRIBUTÁRIAS E CONTRIBUTIVAS		3.3.90.47.00	2.000,00			
4	DESPESAS DE CAPT					12.000,00	
4	INVESTIMENTOS				12.000,00		
	EQUIPAMENTOS E MATERIAL PERMANENTE		4.4.90.52.00	12.000,00			
TOTAL						2.933.000,00	





**PREFEITURA MUNICIPAL DE JUPI**

Rua José Correia Lima, 70 - CNPJ:10140978/0001-02

Orçamento Programa - Exercício de 2026

Página 21

Lei: , Data:

**QUADRO AUXILIAR DE DETALHAMENTO DA DESPESA**

PODER	02	PODER EXECUTIVO							
ORÇÃO			ESPORTE, TURISMO E LAZER						
UNIDADE	02	FUNDO MUNICIPAL DE CULTURA							
Aplicação Programada		Proj/Ativ	Finalidade	Categoria	Detalhada	Total Grupo	Total Categ.	Total Func.	
			F.R. - C.A.						
CONST/REFOR. - SECRETARIA DE CULTURA		13.392.0135.1178.0000						100.000,00	
4 DESPESAS DE CAPT							100.000,00		
4 INVESTIMENTOS						100.000,00			
OBRA E INSTALAÇÕES				4.4.90.51.00	100.000,00				
AQUISIÇÃO DE MATERIAIS PERMANENTES.		13.392.0135.1179.0000						50.000,00	
-SECRETARIA DE CULTURA								50.000,00	
4 DESPESAS DE CAPT						50.000,00			
4 INVESTIMENTOS						50.000,00			
EQUIPAMENTOS E MATERIAL PERMANENTE				4.4.90.52.00	50.000,00				
MANTENÇÃO DE ATIVIDADES DO DEPARTAMENTO		13.392.0135.2124.0000						399.000,00	
3 DESPESAS CORREN							399.000,00		
1 PESSOAL E EN						274.000,00			
CONTRATAÇÃO POR TEMPO DETERMINADO				3.1.90.04.00	5.000,00				
VENCIMENTOS E VANTAGENS FIXAS - PESSOAL CIVIL				3.1.90.11.00	180.000,00				
OBRIGAÇÕES PATRONAIS				3.1.90.13.00	1.000,00				
INDENIZAÇÕES E RESTITUIÇÕES TRABALHISTAS				3.1.90.94.00	80.000,00				
OBRIGAÇÕES PATRONAIS - INTRA-ORÇAMENTÁRIO				3.1.91.13.00	28.000,00				
3 OUTRAS DESPESAS CORRENTES						95.000,00			
Outros Benefícios Assistenciais do servidor e do militar				3.3.90.08.00	1.000,00				
DIÁRIAS - CIVIL				3.3.90.14.00	12.000,00				
MATERIAL DE CONSUMO				3.3.90.30.00	5.000,00				
Material, Bem ou Serviço para Distribuição Gratuita				3.3.90.32.00	2.000,00				
OUTROS SERVIÇOS DE TERCEIROS - PESSOA FÍSICA				3.3.90.36.00	5.000,00				
OUTROS SERVIÇOS DE TERCEIROS - PESSOA JURÍDICA				3.3.90.38.00	30.000,00				
OBRIGAÇÕES TRIBUTÁRIAS E CONTRIBUTIVAS				3.3.90.47.00	1.000,00				
Aporte para Cobertura do Déficit Atuarial do RPPS				3.3.91.97.00	39.000,00				
4 DESPESAS DE CAPT							30.000,00		
4 INVESTIMENTOS						30.000,00			
EQUIPAMENTOS E MATERIAL PERMANENTE				4.4.90.52.00	30.000,00				
CULTURA E ECONOMIA SOLIDÁRIA		13.392.0135.2175.0000						340.000,00	
3 DESPESAS CORREN							340.000,00		
3 OUTRAS DESPESAS CORRENTES						340.000,00			
MATERIAL DE CONSUMO				3.3.90.30.00	50.000,00				
PREMIAÇÕES CULTURAIS, ARTÍSTICAS, CIENTÍFICAS, DESPORT				3.3.90.31.00	10.000,00				
OUTROS SERVIÇOS DE TERCEIROS - PESSOA FÍSICA				3.3.90.36.00	200.000,00				
OUTROS SERVIÇOS DE TERCEIROS - PESSOA JURÍDICA				3.3.90.38.00	30.000,00				
Contribuições				3.3.90.41.00	10.000,00				
OBRIGAÇÕES TRIBUTÁRIAS E CONTRIBUTIVAS				3.3.90.47.00	40.000,00				
MANUTENÇÃO DA ESCOLA DE MÚSICA		13.392.0135.2125.0000						154.000,00	
3 DESPESAS CORREN							124.000,00		
1 PESSOAL E EN						6.000,00			
CONTRATAÇÃO POR TEMPO DETERMINADO				3.1.90.04.00	5.000,00				
OBRIGAÇÕES PATRONAIS				3.1.90.13.00	1.000,00				
3 OUTRAS DESPESAS CORRENTES						118.000,00			
MATERIAL DE CONSUMO				3.3.90.30.00	20.000,00				
OUTROS SERVIÇOS DE TERCEIROS - PESSOA FÍSICA				3.3.90.36.00	40.000,00				
OUTROS SERVIÇOS DE TERCEIROS - PESSOA JURÍDICA				3.3.90.38.00	50.000,00				
OBRIGAÇÕES TRIBUTÁRIAS E CONTRIBUTIVAS				3.3.90.47.00	8.000,00				
4 DESPESAS DE CAPT							30.000,00		
4 INVESTIMENTOS						30.000,00			
EQUIPAMENTOS E MATERIAL PERMANENTE				4.4.90.52.00	30.000,00				



**PREFEITURA MUNICIPAL DE JUPI**

Rua José Correia Lima, 70 - CNPJ:10140978/0001-02

Orçamento Programa - Exercício de 2026

Página 22

Lei: , Data:

**QUADRO AUXILIAR DE DETALHAMENTO DA DESPESA**

PODER 02 PODER EXECUTIVO  
ORGÃO [REDACTED] CULTURA, ESPORTE, TURISMO E LAZER  
UNIDADE 02 FUNDO MUNICIPAL DE CULTURA

Aplicação Programada	Proj/Ativ	Finalidade	Categoria	Detalhada	TotalGrupo	Total Categ.	Total Func.
		F.R. - C.A.					
MANUTENÇÃO DA ESCOLA DE MÚSICA	13.392.0136.2125.0000						154.000,00
POLÍTICA NACIONAL ALDIR BLANC	13.392.0137.1175.0000						50.000,00
4 DESPESAS DE CAPIT						50.000,00	
4 INVESTIMENTOS					50.000,00		
EQUIPAMENTOS E MATERIAL PERMANENTE			4.4.90.52.00	50.000,00			
PROMOC E PATROC DE FESTIVIDADES CULT E FOLCLORICAS	13.392.0137.2126.0000						1.200.000,00
3 DESPESAS CORREN						1.200.000,00	
3 OUTRAS DESPESAS CORRENTES					1.200.000,00		
MATERIAL DE CONSUMO			3.3.90.30.00	40.000,00			
PREMIAÇÕES CULTURAIS, ARTÍSTICAS, CIENTÍFICAS, DESPORT			3.3.90.31.00	50.000,00			
OUTROS SERVIÇOS DE TERCEIROS - PESSOA FÍSICA			3.3.90.36.00	50.000,00			
OUTROS SERVIÇOS DE TERCEIROS - PESSOA JURÍDICA			3.3.90.39.00	1.000.000,00			
Contribuições			3.3.90.41.00	50.000,00			
OBRIGAÇÕES TRIBUTÁRIAS E CONTRIBUTIVAS			3.3.90.47.00	10.000,00			
POLÍTICA NACIONAL ALDIR BLANC	13.392.0137.2174.0000						236.000,00
3 DESPESAS CORREN						236.000,00	
3 OUTRAS DESPESAS CORRENTES					236.000,00		
MATERIAL DE CONSUMO			3.3.90.30.00	50.000,00			
PREMIAÇÕES CULTURAIS, ARTÍSTICAS, CIENTÍFICAS, DESPORT			3.3.90.31.00	142.500,00			
OUTROS SERVIÇOS DE TERCEIROS - PESSOA FÍSICA			3.3.90.36.00	30.000,00			
OUTROS SERVIÇOS DE TERCEIROS - PESSOA JURÍDICA			3.3.90.39.00	7.500,00			
OBRIGAÇÕES TRIBUTÁRIAS E CONTRIBUTIVAS			3.3.90.47.00	6.000,00			
TOTAL							2.528.000,00

**PREFEITURA MUNICIPAL DE JUPI**

Rua José Correia Lima, 70 - CNPJ:10140978/0001-02

Orçamento Programático - Exercício de 2025

Página 23

Lei: , Data:

**QUADRO AUXILIAR DE DETALHAMENTO DA DESPESA**

PODER 02 PODER EXECUTIVO  
ORGÃO [REDACTED], RODAGENS E ELETRICIDADE  
UNIDADE 00 SECRETARIA DE ESTRADAS, RODAGENS E ELETRICIDADE

Aplicação Programada	Proj/Ativ	Finalidade	Categoria	Detalhado	TotalGrupo	Total Categ.	Total Func.
		F.R. - C.A.					
[REDACTED]							31.000,00
DE ELETRICIDADE							
3	DESPESAS CORREN					31.000,00	
3	OUTRAS DESPESAS CORRENTES				31.000,00		
	MATERIAL DE CONSUMO		3.3.90.30.00	5.000,00			
	OUTROS SERVIÇOS DE TERCEIROS - PESSOA FÍSICA		3.3.90.36.00	5.000,00			
	OUTROS SERVIÇOS DE TERCEIROS - PESSOA JURÍDICA		3.3.90.39.00	20.000,00			
	OBRIGAÇÕES TRIBUTÁRIAS E CONTRIBUTIVAS		3.3.90.47.00	1.000,00			
AQUIS. DE MAT. PERMANENTE P/ SECRETARIA DE							20.000,00
ESTRADAS, RODAGENS E ELETRICIDADE							
4	DESPESAS DE CAPITAL	26.782.0148.1185.0000				20.000,00	
4	INVESTIMENTOS				20.000,00		
	EQUIPAMENTOS E MATERIAL PERMANENTE		4.4.90.52.00	20.000,00			
O DA SECRETARIA DE ESTRADAS, RODAGENS E							76.000,00
RICIDADE							
3	DESPESAS CORREN					76.000,00	
1	PESSOAL E EN				74.000,00		
	CONTRATAÇÃO POR TEMPO DETERMINADO		3.1.90.04.00	10.000,00			
	VENCIMENTOS E VANTAGENS FIXAS - PESSOAL CIVIL		3.1.90.11.00	50.000,00			
	OBRIGAÇÕES PATRONAIS		3.1.90.13.00	2.000,00			
	INDENIZAÇÕES E RESTITUIÇÕES TRABALHISTAS		3.1.90.94.00	2.000,00			
	OBRIGAÇÕES PATRONAIS - INTRA-ORÇAMENTÁRIO		3.1.91.13.00	10.000,00			
3	OUTRAS DESPESAS CORRENTES				2.000,00		
	Aporte para Cobertura do Déficit Atuarial do RPPS		3.3.91.97.00	2.000,00			
MANUTENÇÃO DA SECRETARIA DE ESTRADAS,							64.000,00
RODAGENS E ELETRICIDADE							
3	DESPESAS CORREN	26.782.0148.2183.0000				64.000,00	
3	OUTRAS DESPESAS CORRENTES				64.000,00		
	MATERIAL DE CONSUMO		3.3.90.30.00	20.000,00			
	OUTROS SERVIÇOS DE TERCEIROS - PESSOA FÍSICA		3.3.90.36.00	20.000,00			
	OUTROS SERVIÇOS DE TERCEIROS - PESSOA JURÍDICA		3.3.90.39.00	20.000,00			
	OBRIGAÇÕES TRIBUTÁRIAS E CONTRIBUTIVAS		3.3.90.47.00	4.000,00			
TOTAL							181.000,00



**PREFEITURA MUNICIPAL DE JUPI**

Rua José Correia Lima, 70 - CNPJ:10140978/0001-02

Orçamento Programa - Exercício de 2026

Página 24

Lei: , Data:

**QUADRO AUXILIAR DE DETALHAMENTO DA DESPESA**

PODER 09 ENTIDADES SUPERVISIONADAS  
ÓRGÃO DE  
UNIDADE 01 GESTÃO DA SECRETARIA MUNICIPAL DE SAÚDE

Aplicação Programada	Proj/Ativ	Finalidade	Categoria	Detalhada	Total Grupo	Total Categ.	Total Func.
		F.R. - C.A.					
AQUIS. DE VEÍCULOS E MOBIL. PARA A SEC. DE SAÚDE	10.122.0301.1301.0000						70.000,00
4 DESPESAS DE CAPÍT						70.000,00	
4 INVESTIMENTOS					70.000,00		
EQUIPAMENTOS E MATERIAL PERMANENTE			4.4.90.52.00	70.000,00			
REFORMA, CONSTRUÇÃO E AMPLIAÇÃO	10.122.0301.1302.0000						85.000,00
4 DESPESAS DE CAPÍT						85.000,00	
4 INVESTIMENTOS					85.000,00		
OBRAS E INSTALAÇÕES			4.4.90.51.00	85.000,00			
REALIZAÇÃO DOS SERVIÇOS ADMINIST DA SEC DE	10.122.0301.2301.0000						3.362.800,00
3 DESPESAS CORREN						3.364.300,00	
1 PESSOAL E EN					722.000,00		
CONTRATAÇÃO POR TEMPO DETERMINADO			3.1.90.04.00	10.000,00			
VENICIMENTOS E VANTAGENS FIXAS - PESSOAL CIVIL			3.1.90.11.00	350.000,00			
OBRIGAÇÕES PATRONAIS			3.1.90.13.00	2.000,00			
SENTENÇAS JUDICIAIS			3.1.90.91.00	2.000,00			
DESPESAS DE EXERCÍCIOS ANTERIORES			3.1.90.92.00	5.000,00			
INDENIZAÇÕES E RESTITUIÇÕES TRABALHISTAS			3.1.90.94.00	360.000,00			
RESSARCIMENTO DE DESPESAS DE PESSOAL REQUISITADO			3.1.90.96.00	3.000,00			
3 OUTRAS DESPESAS CORRENTES					2.642.300,00		
SUBVENÇÕES SOCIAIS			3.3.90.43.00	2.000,00			
Outros Benefícios Assistenciais do servidor e do militar			3.3.90.08.00	8.500,00			
DIÁRIAS - CIVIL			3.3.90.14.00	42.000,00			
MATERIAL DE CONSUMO			3.3.90.30.00	480.000,00			
Material, Bem ou Serviço para Distribuição Gratuita			3.3.90.32.00	60.000,00			
PASSAGENS E DESPESAS COM LOCOMOÇÃO			3.3.90.33.00	20.000,00			
SERVIÇOS DE CONSULTORIA			3.3.90.35.00	230.000,00			
OUTROS SERVIÇOS DE TERCEIROS - PESSOA FÍSICA			3.3.90.36.00	120.000,00			
OUTROS SERVIÇOS DE TERCEIROS - PESSOA JURÍDICA			3.3.90.39.00	1.500.000,00			
SERVIÇOS DE TECNOLOGIA DA INFORMAÇÃO E COMUNICAÇÃO			3.3.90.40.00	5.000,00			
OBRIGAÇÕES TRIBUTÁRIAS E CONTRIBUTIVAS			3.3.90.47.00	24.000,00			
OUTROS AUXÍLIOS FINANCEIROS A PESSOA FÍSICA			3.3.90.48.00	50.000,00			
DESPESAS DE EXERCÍCIOS ANTERIORES			3.3.90.93.00	10.000,00			
INDENIZAÇÕES E RESTITUIÇÕES			3.3.90.93.00	15.800,00			
Aporte para Cobertura do Déficit Atuarial do RPPS			3.3.91.97.00	77.000,00			
4 DESPESAS DE CAPÍT						18.500,00	
4 INVESTIMENTOS					18.500,00		
AQUISIÇÃO DE IMÓVEIS			4.4.90.61.00	18.500,00			
MANUTENÇÃO CASA DE APOIO RECIFE	10.122.0301.2302.0000						136.000,00
3 DESPESAS CORREN						126.000,00	
3 OUTRAS DESPESAS CORRENTES					126.000,00		
MATERIAL DE CONSUMO			3.3.90.30.00	65.000,00			
OUTROS SERVIÇOS DE TERCEIROS - PESSOA FÍSICA			3.3.90.36.00	50.000,00			
OUTROS SERVIÇOS DE TERCEIROS - PESSOA JURÍDICA			3.3.90.39.00	10.000,00			
OBRIGAÇÕES TRIBUTÁRIAS E CONTRIBUTIVAS			3.3.90.47.00	1.000,00			
4 DESPESAS DE CAPÍT						10.000,00	
4 INVESTIMENTOS					10.000,00		
EQUIPAMENTOS E MATERIAL PERMANENTE			4.4.90.52.00	10.000,00			
REALIZAÇÃO CONFERÊNCIA MUN SAÚDE	10.122.0301.2304.0000						11.800,00
3 DESPESAS CORREN						11.800,00	

**PREFEITURA MUNICIPAL DE JUPI**

Rua José Correa Lima, 70 - CNPJ:10140978/0001-02

Orçamento Programa - Exercício de 2026

Página 25

**QUADRO AUXILIAR DE DETALHAMENTO DA DESPESA**

Lal: , Data:

PODER 09 ENTIDADES SUPERVISIONADAS  
ORGÃO DE  
UNIDADE 01 GESTÃO DA SECRETARIA MUNICIPAL DE SAÚDE

Aplicação Programada	Proj/Ativ	Finalidade	Categoria	Detalhada	TotalGrupo	Total Categ.	Total Func.
F.R. - C.A.							
REALIZAÇÃO CONFERÊNCIA MUN SAÚDE	10.122.0301.2304.0000						11.800,00
3 DESPESAS CORREN						11.800,00	
3 OUTRAS DESPESAS CORRENTES					11.800,00		
MATERIAL DE CONSUMO			3.3.90.30.00	2.000,00			
OUTROS SERVIÇOS DE TERCEIROS - PESSOA FÍSICA			3.3.90.36.00	2.000,00			
OUTROS SERVIÇOS DE TERCEIROS - PESSOA JURÍDICA			3.3.90.39.00	6.800,00			
OBRIGAÇÕES TRIBUTÁRIAS E CONTRIBUTIVAS			3.3.90.47.00	1.000,00			
MANUT ATIVIDADES DO CONSELHO MUNIC DA SAÚDE	10.122.0301.2305.0000						12.800,00
3 DESPESAS CORREN						12.800,00	
3 OUTRAS DESPESAS CORRENTES					12.800,00		
DIARIAS - CIVIL			3.3.90.14.00	5.000,00			
MATERIAL DE CONSUMO			3.3.90.30.00	2.000,00			
OUTROS SERVIÇOS DE TERCEIROS - PESSOA FÍSICA			3.3.90.36.00	2.300,00			
OUTROS SERVIÇOS DE TERCEIROS - PESSOA JURÍDICA			3.3.90.39.00	2.300,00			
OBRIGAÇÕES TRIBUTÁRIAS E CONTRIBUTIVAS			3.3.90.47.00	1.000,00			
MANUTENÇÃO CONVÊNIO COM INSTITUIÇÃO	10.122.0301.2306.0000						5.000,00
3 DESPESAS CORREN						5.000,00	
3 OUTRAS DESPESAS CORRENTES					5.000,00		
Contribuições			3.3.90.41.00	5.000,00			
MANUTENÇÃO DO PROGRAMA MÃE CORUJA	10.122.0301.2309.0000						11.300,00
3 DESPESAS CORREN						11.300,00	
3 OUTRAS DESPESAS CORRENTES					11.300,00		
MATERIAL DE CONSUMO			3.3.90.30.00	2.300,00			
OUTROS SERVIÇOS DE TERCEIROS - PESSOA FÍSICA			3.3.90.36.00	8.000,00			
OBRIGAÇÕES TRIBUTÁRIAS E CONTRIBUTIVAS			3.3.90.47.00	1.000,00			
PARTICIPAÇÃO EM CONSÓRCIOS PÚBLICOS	10.122.0301.2310.0000						44.300,00
3 DESPESAS CORREN						44.300,00	
3 OUTRAS DESPESAS CORRENTES					44.300,00		
RATEIO PELA PARTICIPAÇÃO EM CONSÓRCIO PÚBLICO			3.3.71.70.00	42.000,00			
OUTROS SERVIÇOS DE TERCEIROS - PESSOA JURÍDICA			3.3.90.39.00	2.300,00			
TOTAL							3.758.600,00

**PREFEITURA MUNICIPAL DE JUPI**

Rua José Correia Lima, 70 - CNPJ: 10.140.978/0001-02

Orçamento Programa - Exercício de 2026

Página 26

**QUADRO AUXILIAR DE DETALHAMENTO DA DESPESA**

Lei: , Data:

PODER 09 ENTIDADES SUPERVISIONADAS  
ORÇÃO DE  
UNIDADE 02 FUNDO MUNICIPAL DE SAÚDE

Aplicação Programada	Proj/Ativ	Finalidade	Categoria	Detalhada	Total Grupo	Total Categ.	Total Func.
		F.R. + C.A.					
AQUIÇÃO DE VEÍCULOS, EQUIP. E MOBIL. ATEN. BÁSICA	10.301.0301.1303.0003						110.000,00
4 DESPESAS DE CAPT						110.000,00	
4 INVESTIMENTOS					110.000,00		
EQUIPAMENTOS E MATERIAL PERMANENTE			4.4.90.52.00	110.000,00			
REFORMA, CONST. E AMPLIAÇÃO DOS PRED. DAS UBS	10.301.0301.1304.0000						1.050.000,00
4 DESPESAS DE CAPT						1.050.000,00	
4 INVESTIMENTOS					1.050.000,00		
OBRAS E INSTALAÇÕES			4.4.90.51.00	1.000.000,00			
AQUIÇÃO DE IMÓVEIS			4.4.90.51.00	50.000,00			
10301.0301.1303.0003							12.000,00
3 DESPESAS CORREN						12.000,00	
3 OUTRAS DESPESAS CORRENTES					12.000,00		
OBRIGAÇÕES TRIBUTÁRIAS E CONTRIBUTIVAS			3.3.90.47.00	12.000,00			
MANUTENÇÃO DO PROGRAMA DOS ACS	10.301.0305.2312.0000						2.852.000,00
3 DESPESAS CORREN						2.852.000,00	
1 PESSOAL E EN					2.436.000,00		
CONTRATAÇÃO POR TEMPO DETERMINADO			3.1.90.04.00	40.000,00			
VENCIMENTOS E VANTAGENS FIXAS - PESSOAL CIVIL			3.1.90.11.00	1.700.000,00			
OBRIGAÇÕES PATRONAIS			3.1.90.13.00	8.000,00			
INDENIZAÇÕES E RESTITUIÇÕES TRABALHISTAS			3.1.90.94.00	400.000,00			
OBRIGAÇÕES PATRONAIS - INTRA-ORÇAMENTÁRIO			3.1.91.13.00	288.000,00			
3 OUTRAS DESPESAS CORRENTES					416.000,00		
Outros Benefícios Assistenciais do servidor e do militar			3.3.90.08.00	3.000,00			
DIÁRIAS - CIVIL			3.3.90.14.00	1.000,00			
MATERIAL DE CONSUMO			3.3.90.30.00	5.000,00			
OUTROS SERVIÇOS DE TERCEIROS - PESSOA FÍSICA			3.3.90.36.00	5.000,00			
OUTROS SERVIÇOS DE TERCEIROS - PESSOA JURÍDICA			3.3.90.39.00	6.000,00			
OBRIGAÇÕES TRIBUTÁRIAS E CONTRIBUTIVAS			3.3.90.47.00	1.000,00			
Aporte para Cobertura do Déficit Atual do RPPS			3.3.91.07.00	396.000,00			
MANUTENÇÃO DO PROGRAMA SAÚDE BUCAL	10.301.0307.2314.0000						440.000,00
3 DESPESAS CORREN						440.000,00	
1 PESSOAL E EN					178.000,00		
CONTRATAÇÃO POR TEMPO DETERMINADO			3.1.90.04.00	5.000,00			
VENCIMENTOS E VANTAGENS FIXAS - PESSOAL CIVIL			3.1.90.11.00	110.000,00			
OBRIGAÇÕES PATRONAIS			3.1.90.13.00	1.000,00			
INDENIZAÇÕES E RESTITUIÇÕES TRABALHISTAS			3.1.90.94.00	45.000,00			
OBRIGAÇÕES PATRONAIS - INTRA-ORÇAMENTÁRIO			3.1.91.13.00	17.000,00			
3 OUTRAS DESPESAS CORRENTES					262.000,00		
Outros Benefícios Assistenciais do servidor e do militar			3.3.90.08.00	3.000,00			
DIÁRIAS - CIVIL			3.3.90.14.00	4.000,00			
MATERIAL DE CONSUMO			3.3.90.30.00	5.000,00			
OUTROS SERVIÇOS DE TERCEIROS - PESSOA FÍSICA			3.3.90.36.00	5.000,00			
OUTROS SERVIÇOS DE TERCEIROS - PESSOA JURÍDICA			3.3.90.39.00	220.000,00			
OBRIGAÇÕES TRIBUTÁRIAS E CONTRIBUTIVAS			3.3.90.47.00	1.000,00			
Aporte para Cobertura do Déficit Atual do RPPS			3.3.91.07.00	24.000,00			
MANUTENÇÃO DO PROGRAMA SAÚDE DA FAMÍLIA - PSF	10.301.0308.2315.0000						6.242.000,00
3 DESPESAS CORREN						6.242.000,00	



**PREFEITURA MUNICIPAL DE JUPI**

Rua José Correia Lima, 70 - CNPJ:10140978/0001-02

Orçamento Programa - Exercício de 2026

Página 27

Lei: , Data:

**QUADRO AUXILIAR DE DETALHAMENTO DA DESPESA**

PODER 09 ENTIDADES SUPERVISIONADAS  
ORGÃO [REDACTED] SAÚDE  
UNIDADE 02 FUNDO MUNICIPAL DE SAÚDE

Aplicação Programada	Proj/Ativ	Finalidade	Categoria	Detalhada	TotalGrupo	Total Categ.	Total Func.
		F.R. - C.A.					
MANUTENÇÃO DO PROGRAMA SAÚDE DA FAMÍLIA - PSF		10.301.0308.2315.0000					5.242.000,00
3	DESPESAS CORREN					6.242.000,00	
1	PESSOAL E EN				1.563.000,00		
	CONTRATAÇÃO POR TEMPO DETERMINADO		3.1.90.04.00	15.000,00			
	VENCIMENTOS E VANTAGENS FIXAS - PESSOAL CIVIL		3.1.90.11.00	550.000,00			
	OBRIGAÇÕES PATRONAIS		3.1.90.13.00	3.000,00			
	DESPESAS DE EXERCÍCIOS ANTERIORES		3.1.90.92.00	5.000,00			
	INDENIZAÇÕES E RESTITUIÇÕES TRABALHISTAS		3.1.90.94.00	900.000,00			
	OBRIGAÇÕES PATRONAIS - INTRA-ORÇAMENTÁRIO		3.1.91.13.00	90.000,00			
3	OUTRAS DESPESAS CORRENTES				4.679.000,00		
	Outros Benefícios Assistenciais do servidor e do militar		3.3.90.08.00	7.000,00			
	DIÁRIAS - CIVIL		3.3.90.14.00	2.000,00			
	MATERIAL DE CONSUMO		3.3.90.30.00	2.000.000,00			
	Material, Bem ou Serviço para Distribuição Gratuita		3.3.90.32.00	5.000,00			
	OUTROS SERVIÇOS DE TERCEIROS - PESSOA FÍSICA		3.3.90.36.00	25.000,00			
	OUTROS SERVIÇOS DE TERCEIROS - PESSOA JURÍDICA		3.3.90.38.00	2.500.000,00			
	OBRIGAÇÕES TRIBUTÁRIAS E CONTRIBUTIVAS		3.3.90.47.00	5.000,00			
	DESPESAS DE EXERCÍCIOS ANTERIORES		3.3.90.02.00	5.000,00			
	Aporte para Cobertura do Déficit Atuarial do RPPS		3.3.91.97.00	130.000,00			
MANUTENÇÃO DO PROGRAMA SAÚDE NA ESCOLA		10.301.0308.2316.0000					6.000,00
3	DESPESAS CORREN					6.000,00	
3	OUTRAS DESPESAS CORRENTES				6.000,00		
	MATERIAL DE CONSUMO		3.3.90.30.00	2.000,00			
	OUTROS SERVIÇOS DE TERCEIROS - PESSOA FÍSICA		3.3.90.36.00	2.000,00			
	OUTROS SERVIÇOS DE TERCEIROS - PESSOA JURÍDICA		3.3.90.38.00	2.000,00			
MANUTENÇÃO DO PROGRAMA ACADEMIA DA SAÚDE		10.301.0318.2332.0000					21.000,00
3	DESPESAS CORREN					21.000,00	
1	PESSOAL E EN				5.000,00		
	CONTRATAÇÃO POR TEMPO DETERMINADO		3.1.90.04.00	5.000,00			
3	OUTRAS DESPESAS CORRENTES				16.000,00		
	MATERIAL DE CONSUMO		3.3.90.30.00	5.000,00			
	OUTROS SERVIÇOS DE TERCEIROS - PESSOA FÍSICA		3.3.90.36.00	5.000,00			
	OUTROS SERVIÇOS DE TERCEIROS - PESSOA JURÍDICA		3.3.90.38.00	5.000,00			
	OBRIGAÇÕES TRIBUTÁRIAS E CONTRIBUTIVAS		3.3.90.47.00	1.000,00			
MANUTENÇÃO DO PROGRAMA EMULTI		10.301.0320.2335.0000					459.000,00
3	DESPESAS CORREN					459.000,00	
1	PESSOAL E EN				125.000,00		
	CONTRATAÇÃO POR TEMPO DETERMINADO		3.1.90.04.00	5.000,00			
	VENCIMENTOS E VANTAGENS FIXAS - PESSOAL CIVIL		3.1.90.11.00	60.000,00			
	OBRIGAÇÕES PATRONAIS		3.1.90.13.00	1.000,00			
	INDENIZAÇÕES E RESTITUIÇÕES TRABALHISTAS		3.1.90.94.00	30.000,00			
	OBRIGAÇÕES PATRONAIS - INTRA-ORÇAMENTÁRIO		3.1.91.13.00	9.000,00			
3	OUTRAS DESPESAS CORRENTES				334.000,00		
	Outros Benefícios Assistenciais do servidor e do militar		3.3.90.08.00	5.000,00			
	DIÁRIAS - CIVIL		3.3.90.14.00	4.000,00			
	MATERIAL DE CONSUMO		3.3.90.30.00	5.000,00			
	OUTROS SERVIÇOS DE TERCEIROS - PESSOA FÍSICA		3.3.90.36.00	5.000,00			
	OUTROS SERVIÇOS DE TERCEIROS - PESSOA JURÍDICA		3.3.90.38.00	300.000,00			
	OBRIGAÇÕES TRIBUTÁRIAS E CONTRIBUTIVAS		3.3.90.47.00	1.000,00			
	Aporte para Cobertura do Déficit Atuarial do RPPS		3.3.91.97.00	13.000,00			
IMPLANT, MANUT, PI ENFRENTAMENTO DOS		10.301.0321.2334.0000					64.000,00



# PREFEITURA MUNICIPAL DE JUPI

Rua José Correia Lima, 70 - CNPJ:10140978/0001-02

Orçamento Programa - Exercício de 2026

Página 28

Lei: , Data:

## QUADRO AUXILIAR DE DETALHAMENTO DA DESPESA

PODER 09 ENTIDADES SUPERVISIONADAS  
ORGÃO [REDACTED] DE  
UNIDADE 02 FUNDO MUNICIPAL DE SAÚDE

Aplicação Programada	Proj/Ativ	Finalidade	Categoria	Detalhada	TotalGrupo	Total Categ.	Total Func.
		F.R. - C.A.					
TRANSTORNOS DO NEURODESENVOLVIMENTO						64.000,00	64.000,00
3 DESPESAS CORREN							
1 OUTRAS DESPESAS CORRENTES					64.000,00		
MATERIAL DE CONSUMO			3.3.90.30.00	20.000,00			
OUTROS SERVIÇOS DE TERCEIROS - PESSOA FÍSICA			3.3.90.36.00	20.000,00			
OUTROS SERVIÇOS DE TERCEIROS - PESSOA JURÍDICA			3.3.90.39.00	20.000,00			
OBRIGAÇÕES TRIBUTÁRIAS E CONTRIBUTIVAS			3.3.90.47.00	4.000,00			
REFORMA, CONSTRUÇÃO E AMPLIAÇÃO DO HOSPITAL	10.302.0301.1305.0000					1.000.000,00	1.000.000,00
4 DESPESAS DE CAPT						1.000.000,00	
4 INVESTIMENTOS					1.000.000,00		
OBRAS E INSTALAÇÕES			4.4.90.51.00	1.000.000,00			
E VEÍCULOS, EQUIP. E MOBIL. PARA O IL	10.302.0301.1306.0000					190.000,00	190.000,00
4 DESPESAS DE CAPT						190.000,00	
4 INVESTIMENTOS					190.000,00		
EQUIPAMENTOS E MATERIAL PERMANENTE			4.4.90.52.00	190.000,00			
MANUTENÇÃO DO PROGRAMA DO CEO	10.302.0312.2321.0000					324.000,00	324.000,00
3 DESPESAS CORREN						230.500,00	
1 PESSOAL E EN					12.000,00		
CONTRATAÇÃO POR TEMPO DETERMINADO			3.1.90.04.00	5.000,00			
VENCIMENTOS E VANTAGENS FIXAS - PESSOAL CIVIL			3.1.90.11.00	5.000,00			
OBRIGAÇÕES PATRONAIS			3.1.90.13.00	1.000,00			
OBRIGAÇÕES PATRONAIS - INTRA-ORÇAMENTÁRIO			3.1.91.13.00	1.000,00			
3 OUTRAS DESPESAS CORRENTES					218.500,00		
DIÁRIAS - CIVIL			3.3.90.14.00	3.500,00			
MATERIAL DE CONSUMO			3.3.90.30.00	40.000,00			
OUTROS SERVIÇOS DE TERCEIROS - PESSOA FÍSICA			3.3.90.36.00	20.000,00			
OUTROS SERVIÇOS DE TERCEIROS - PESSOA JURÍDICA			3.3.90.39.00	150.000,00			
OBRIGAÇÕES TRIBUTÁRIAS E CONTRIBUTIVAS			3.3.90.47.00	4.000,00			
Aporte para Cobertura do Deficit Atuarial do RPPS			3.3.91.07.00	1.000,00			
4 DESPESAS DE CAPT						93.500,00	
4 INVESTIMENTOS					93.500,00		
OBRAS E INSTALAÇÕES			4.4.90.51.00	37.000,00			
EQUIPAMENTOS E MATERIAL PERMANENTE			4.4.90.52.00	56.500,00			
MANUTENÇÃO DA ATIVIDADE HOSPITALAR	10.302.0313.2322.0000					10.488.000,00	10.488.000,00
3 DESPESAS CORREN						10.488.000,00	
1 PESSOAL E EN					3.517.000,00		
CONTRATAÇÃO POR TEMPO DETERMINADO			3.1.90.04.00	110.000,00			
VENCIMENTOS E VANTAGENS FIXAS - PESSOAL CIVIL			3.1.90.11.00	1.700.000,00			
OBRIGAÇÕES PATRONAIS			3.1.90.13.00	22.000,00			
OUTRAS DESPESAS VARIÁVEIS - PESSOAL CIVIL			3.1.90.16.00	5.000,00			
INDENIZAÇÕES E RESTITUIÇÕES TRABALHISTAS			3.1.90.04.00	1.400.000,00			
OBRIGAÇÕES PATRONAIS - INTRA-ORÇAMENTÁRIO			3.1.91.13.00	280.000,00			

*[Handwritten signature]*



**PREFEITURA MUNICIPAL DE JUPI**

Rua José Correia Lima, 70 - CNPJ: 10.140.578/0001-02

Orçamento Programa - Exercício de 2026

Página 29

Lei: , Data:

**QUADRO AUXILIAR DE DETALHAMENTO DA DESPESA**

PODER	09	ENTIDADES SUPERVISIONADAS							
ORÇÃO									
UNIDADE	02	FUNDO MUNICIPAL DE SAÚDE							

Aplicação Programada	Proj/Ativ	Finalidade	Categoria	Detalhada	TotalGrupo	Total Categ.	Total Func.
		F.R. - C.A.					
MANUTENÇÃO DA ATIVIDADE HOSPITALAR	10.302.0313.2322.0000						10.488.000,00
3 DESPESAS CORREN						10.488.000,00	
3 OUTRAS DESPESAS CORRENTES					8.971.000,00		
Outros Benefícios Assistenciais do servidor e do militar			3.3.90.00.00	5.000,00			
DIÁRIAS - CIVIL			3.3.90.14.00	50.000,00			
MATERIAL DE CONSUMO			3.3.90.30.00	10.000,00			
OUTROS SERVIÇOS DE TERCEIROS - PESSOA FÍSICA			3.3.90.36.00	5.000,00			
OUTROS SERVIÇOS DE TERCEIROS - PESSOA JURÍDICA			3.3.90.39.00	6.590.096,00			
OBRIGAÇÕES TRIBUTÁRIAS E CONTRIBUTIVAS			3.3.90.47.00	1.000,00			
DESPESAS DE EXERCÍCIOS ANTERIORES			3.3.90.92.00	10.000,00			
Aporte para Cobertura do Déficit Atuarial do RPPS			3.3.91.97.00	390.000,00			
ENCIO DO PROGRAMA SAMU	10.302.0314.2323.0000						498.000,00
3 DESPESAS CORREN						488.000,00	
1 PESSOAL E EN					16.000,00		
CONTRATAÇÃO POR TEMPO DETERMINADO			3.1.90.04.00	5.000,00			
OBRIGAÇÕES PATRONAIS			3.1.90.13.00	1.000,00			
INDENIZAÇÕES E RESTITUIÇÕES TRABALHISTAS			3.1.90.94.00	10.000,00			
3 OUTRAS DESPESAS CORRENTES					472.000,00		
MATERIAL DE CONSUMO			3.3.90.30.00	160.000,00			
OUTROS SERVIÇOS DE TERCEIROS - PESSOA FÍSICA			3.3.90.36.00	10.000,00			
OUTROS SERVIÇOS DE TERCEIROS - PESSOA JURÍDICA			3.3.90.39.00	300.000,00			
OBRIGAÇÕES TRIBUTÁRIAS E CONTRIBUTIVAS			3.3.90.47.00	2.000,00			
4 DESPESAS DE CAPT						10.000,00	
4 INVESTIMENTOS					10.000,00		
EQUIPAMENTOS E MATERIAL PERMANENTE			4.4.90.52.00	10.000,00			
MANUTENÇÃO DO PROGRAMA TFD	10.302.0315.2324.0000						184.000,00
3 DESPESAS CORREN						68.000,00	
3 OUTRAS DESPESAS CORRENTES					68.000,00		
MATERIAL DE CONSUMO			3.3.90.30.00	40.000,00			
OUTROS SERVIÇOS DE TERCEIROS - PESSOA FÍSICA			3.3.90.36.00	10.000,00			
OUTROS SERVIÇOS DE TERCEIROS - PESSOA JURÍDICA			3.3.90.39.00	10.000,00			
Contribuições			3.3.90.41.00	17.000,00			
OBRIGAÇÕES TRIBUTÁRIAS E CONTRIBUTIVAS			3.3.90.47.00	2.000,00			
OUTROS AUXÍLIOS FINANCEIROS A PESSOA FÍSICA			3.3.90.48.00	10.000,00			
4 DESPESAS DE CAPT						95.000,00	
4 INVESTIMENTOS					95.000,00		
EQUIPAMENTOS E MATERIAL PERMANENTE			4.4.90.52.00	95.000,00			
MANUT DO PROGRAMA ASSISTÊNCIA FARMACÉUTICA	10.303.0316.2326.0000						687.000,00
3 DESPESAS CORREN						645.000,00	
3 OUTRAS DESPESAS CORRENTES					645.000,00		
MATERIAL DE CONSUMO			3.3.90.30.00	5.000,00			
Material, Bem ou Serviço para Distribuição Gratuita			3.3.90.32.00	640.000,00			
4 DESPESAS DE CAPT						42.000,00	
4 INVESTIMENTOS					42.000,00		
EQUIPAMENTOS E MATERIAL PERMANENTE			4.4.90.52.00	42.000,00			
REFORMA, CONTRUÇÃO E AMPLIAÇÃO DA VIG EM SAÚDE	10.304.0301.1307.0000						50.000,00
4 DESPESAS DE CAPT						50.000,00	
4 INVESTIMENTOS					50.000,00		
OBRAS E INSTALAÇÕES			4.4.90.51.00	50.000,00			
MANUTENÇÃO DA VIGILÂNCIA SANITÁRIA	10.304.0317.2527.0000						





**PREFEITURA MUNICIPAL DE JUPI**

Rua José Correia Lima, 70 - CNPJ:10140978/0001-02

Orçamento Programa - Exercício de 2026

Página 30

**QUADRO AUXILIAR DE DETALHAMENTO DA DESPESA**

Lei: , Data:

PODER 09 ENTIDADES SUPERVISIONADAS  
ORGÃO [REDACTED] SAÚDE  
UNIDADE 02 FUNDO MUNICIPAL DE SAÚDE

Aplicação Programada	Proj/Ativ	Finalidade	Categoria	Detalhada	TotalGrupo	Total Categ.	Total Func.
		F.R. - C.A.					

3	DESPESAS CORREN					275.000,00	
1	PESSOAL E EN [REDACTED]				210.000,00	265.000,00	

CONTRATAÇÃO POR TEMPO DETERMINADO	3.1.90.04.00	5.000,00
VENCIMENTOS E VANTAGENS FIXAS - PESSOAL CIVIL	3.1.90.11.00	90.000,00
OBRIGAÇÕES PATRONAIS	3.1.90.13.00	1.000,00
INDENIZAÇÕES E RESTITUIÇÕES TRABALHISTAS	3.1.90.94.00	100.000,00
OBRIGAÇÕES PATRONAIS - INTRA-ORÇAMENTÁRIO	3.1.91.13.00	14.000,00

## 3 OUTRAS DESPESAS CORRENTES

55.000,00

Outros Benefícios Assistenciais do servidor e do militar	3.3.90.08.00	4.000,00
DIÁRIAS - CIVIL	3.3.90.14.00	10.000,00
MATERIAL DE CONSUMO	3.3.90.30.00	10.000,00
OUTROS SERVIÇOS DE TERCEIROS - PESSOA FÍSICA	3.3.90.36.00	5.000,00
OUTROS SERVIÇOS DE TERCEIROS - PESSOA JURÍDICA	3.3.90.39.00	5.000,00
OBRIGAÇÕES TRIBUTÁRIAS E CONTRIBUTIVAS	3.3.90.47.00	1.000,00
DESPESAS DE EXERCÍCIOS ANTERIORES	3.3.90.92.00	1.000,00
Aporte para Cobertura do Déficit Atual do RPPS	3.3.91.97.00	10.000,00

## 4 DESPESAS DE CAPITAL

10.000,00

## 4 INVESTIMENTOS

10.000,00

EQUIPAMENTOS E MATERIAL PERMANENTE

4.4.90.52.00 10.000,00

MANUTENÇÃO DA VIGILÂNCIA EPIDEMIOLÓGICA 10.305.0317.2320.0000

774.000,00

## 3 DESPESAS CORREN

785.000,00

## 1 PESSOAL E EN [REDACTED]

637.000,00

CONTRATAÇÃO POR TEMPO DETERMINADO	3.1.90.04.00	5.000,00
VENCIMENTOS E VANTAGENS FIXAS - PESSOAL CIVIL	3.1.90.11.00	450.000,00
OBRIGAÇÕES PATRONAIS	3.1.90.13.00	1.000,00
INDENIZAÇÕES E RESTITUIÇÕES TRABALHISTAS	3.1.90.94.00	98.000,00
OBRIGAÇÕES PATRONAIS - INTRA-ORÇAMENTÁRIO	3.1.91.13.00	72.000,00

## 3 OUTRAS DESPESAS CORRENTES

138.000,00

Outros Benefícios Assistenciais do servidor e do militar	3.3.90.08.00	4.000,00
DIÁRIAS - CIVIL	3.3.90.14.00	4.000,00
MATERIAL DE CONSUMO	3.3.90.30.00	11.000,00
OUTROS SERVIÇOS DE TERCEIROS - PESSOA FÍSICA	3.3.90.36.00	11.000,00
OUTROS SERVIÇOS DE TERCEIROS - PESSOA JURÍDICA	3.3.90.39.00	5.000,00
OBRIGAÇÕES TRIBUTÁRIAS E CONTRIBUTIVAS	3.3.90.47.00	2.000,00
DESPESAS DE EXERCÍCIOS ANTERIORES	3.3.90.92.00	1.000,00
Aporte para Cobertura do Déficit Atual do RPPS	3.3.91.97.00	99.000,00

## 4 DESPESAS DE CAPITAL

9.000,00

## 4 INVESTIMENTOS

9.000,00

EQUIPAMENTOS E MATERIAL PERMANENTE

4.4.90.52.00 9.000,00

REALIZAÇÃO DE CAMPANHA DE VACINAÇÃO 10.305.0317.2330.0000

17.000,00

## 3 DESPESAS CORREN

17.000,00

## 3 OUTRAS DESPESAS CORRENTES

17.000,00

MATERIAL DE CONSUMO	3.3.90.30.00	5.000,00
OUTROS SERVIÇOS DE TERCEIROS - PESSOA FÍSICA	3.3.90.36.00	5.000,00
OUTROS SERVIÇOS DE TERCEIROS - PESSOA JURÍDICA	3.3.90.39.00	5.000,00
OBRIGAÇÕES TRIBUTÁRIAS E CONTRIBUTIVAS	3.3.90.47.00	2.000,00

TOTAL

25.743.000,00



**PREFEITURA MUNICIPAL DE JUPI**

Rua José Correia Lima, 70 - CNPJ:10140978/0001-02

Orçamento Programa - Exercício de 2026

Página 31

Lei: , Data:

**QUADRO AUXILIAR DE DETALHAMENTO DA DESPESA**

PODER 09 ENTIDADES SUPERVISIONADAS  
ORÇÃO [REDACTED] STÊNCIA SOCIAL  
UNIDADE 01 GESTÃO DA SECRETARIA DE ASSISTÊNCIA SOCIAL

Aplicação Programada	Proj/Ativ	Finalidade	Categoria	Detalhada	TotalGrupo	Total Categ.	Total Func.
		F.R. - C.A.					
MANUT DO SERVIÇOS ADMINIST DA SEC DE ASSIST SOCIAL	08.122.0421.2401.0005						1.807.000,00
3	DESPESAS CORREN					1.585.000,00	
1	PESSOAL E EN [REDACTED]				1.079.000,00		
	CONTRATAÇÃO POR TEMPO DETERMINADO		3.1.90.04.00	100.000,00			
	VENCIMENTOS E VANTAGENS FIXAS - PESSOAL CIVIL		3.1.90.11.00	525.000,00			
	OBRIGAÇÕES PATRONAIS		3.1.90.13.00	20.000,00			
	OUTRAS DESPESAS VARIÁVEIS - PESSOAL CIVIL		3.1.90.16.00	200.000,00			
	INDENIZAÇÕES E RESTITUIÇÕES TRABALHISTAS		3.1.90.94.00	150.000,00			
	OBRIGAÇÕES PATRONAIS - INTRA-ORÇAMENTÁRIO		3.1.91.13.00	84.000,00			
3	OUTRAS DESPESAS CORRENTES				506.000,00		
	Outros Benefícios Assistenciais do servidor e do militar		3.3.90.08.00	3.000,00			
	DIÁRIAS - CIVIL		3.3.90.14.00	15.000,00			
	MATERIAL DE CONSUMO		3.3.90.30.00	100.000,00			
	OUTROS SERVIÇOS DE TERCEIROS - PESSOA FÍSICA		3.3.90.36.00	80.000,00			
	OUTROS SERVIÇOS DE TERCEIROS - PESSOA JURÍDICA		3.3.90.39.00	150.000,00			
	SERVIÇOS DE TECNOLOGIA DA INFORMAÇÃO E COMUNICAÇÃO		3.3.90.40.00	25.000,00			
	OBRIGAÇÕES TRIBUTÁRIAS E CONTRIBUTIVAS		3.3.90.47.00	18.000,00			
	DESPESAS DE EXERCÍCIOS ANTERIORES		3.3.90.92.00	2.000,00			
	Aporte para Cobertura do Déficit Atuarial do RPPS		3.3.91.97.00	115.000,00			
4	DESPESAS DE CAPITAL					22.000,00	
4	INVESTIMENTOS				22.000,00		
	EQUIPAMENTOS E MATERIAL PERMANENTE		4.4.90.52.00	22.000,00			
REALIZAÇÕES DE CONF MUNIC DE ASSISTÊNCIA SOCIAL	08.122.0421.2405.0000						16.000,00
3	DESPESAS CORREN					16.000,00	
3	OUTRAS DESPESAS CORRENTES				16.000,00		
	MATERIAL DE CONSUMO		3.3.90.30.00	5.000,00			
	OUTROS SERVIÇOS DE TERCEIROS - PESSOA FÍSICA		3.3.90.36.00	5.000,00			
	OUTROS SERVIÇOS DE TERCEIROS - PESSOA JURÍDICA		3.3.90.39.00	5.000,00			
	OBRIGAÇÕES TRIBUTÁRIAS E CONTRIBUTIVAS		3.3.90.47.00	1.000,00			
MANUTENÇÃO DOS SERV E ATIV DOS CONSELHOS TUTELARES	08.243.0416.2411.0000						477.200,00
3	DESPESAS CORREN					450.000,00	
1	PESSOAL E EN [REDACTED]				294.000,00		
	CONTRATAÇÃO POR TEMPO DETERMINADO		3.1.90.04.00	20.000,00			
	VENCIMENTOS E VANTAGENS FIXAS - PESSOAL CIVIL		3.1.90.11.00	200.000,00			
	OBRIGAÇÕES PATRONAIS		3.1.90.13.00	4.000,00			
	INDENIZAÇÕES E RESTITUIÇÕES TRABALHISTAS		3.1.90.94.00	10.000,00			
	OBRIGAÇÕES PATRONAIS - INTRA-ORÇAMENTÁRIO		3.1.91.13.00	50.000,00			
3	OUTRAS DESPESAS CORRENTES				171.000,00		
	DIÁRIAS - CIVIL		3.3.90.14.00	5.000,00			
	MATERIAL DE CONSUMO		3.3.90.30.00	50.000,00			
	OUTROS SERVIÇOS DE TERCEIROS - PESSOA FÍSICA		3.3.90.36.00	30.000,00			
	OUTROS SERVIÇOS DE TERCEIROS - PESSOA JURÍDICA		3.3.90.39.00	50.000,00			
	OBRIGAÇÕES TRIBUTÁRIAS E CONTRIBUTIVAS		3.3.90.47.00	6.000,00			
	Aporte para Cobertura do Déficit Atuarial do RPPS		3.3.91.97.00	30.000,00			
4	DESPESAS DE CAPITAL					22.200,00	
4	INVESTIMENTOS				22.200,00		
	EQUIPAMENTOS E MATERIAL PERMANENTE		4.4.90.52.00	22.200,00			
PROG DE TRANSP P/PESSOAS EM VULNERABILIDADE	08.244.0426.1403.0000						10.000,00
3	DESPESAS CORREN					10.000,00	
3	OUTRAS DESPESAS CORRENTES				10.000,00		
	OUTROS AUXÍLIOS FINANCEIROS A PESSOA FÍSICA		3.3.90.48.00	10.000,00			



**PREFEITURA MUNICIPAL DE JUPI**

Rua José Correia Lima, 70 - CNPJ:10140979/0001-02

Orçamento Programático - Exercício de 2026

Página 32

Lei: , Data:

**QUADRO AUXILIAR DE DETALHAMENTO DA DESPESA**

PODER 09 ENTIDADES SUPERVISIONADAS  
ÓRGÃO [REDACTED] ASSISTÊNCIA SOCIAL  
UNIDADE 01 GESTÃO DA SECRETARIA DE ASSISTÊNCIA SOCIAL

Aplicação Programada	Proj/Ativ	Finalidade	Categoria	Detalhada	Total Grupo	Total Categ.	Total Func.
		F.R. - C.A.					
PROG DE TRANSP P PESSOAS EM VULNERABILIDADE	08.244.0426.1403.0000						10.000,00
ALDIO FINAN P PESSOAS EM VULNERABILIDADE	08.244.0426.2419.0000						50.000,00
3 DESPESAS CORREN						50.000,00	
3 OUTRAS DESPESAS CORRENTES					50.000,00		
OUTROS AUXÍLIOS FINANCEIROS A PESSOA FÍSICA			3.3.90.48.00	50.000,00			
PROG. DE DOAÇÕES P PESSOAS EM VULNERABILIDADE	08.244.0426.2420.0000						50.000,00
3 DESPESAS CORREN						50.000,00	
3 OUTRAS DESPESAS CORRENTES					50.000,00		
Material, Bem ou Serviço para Distribuição Gratuita			3.3.90.32.00	50.000,00			
DOAÇÃO DE COLCHÕES E LENÇÓIS	08.244.0426.2421.0000						5.000,00
3 DESPESAS CORREN						5.000,00	
3 OUTRAS DESPESAS CORRENTES					5.000,00		
Material, Bem ou Serviço para Distribuição Gratuita			3.3.90.32.00	5.000,00			
BENEFÍCIOS EVENTUAIS - FUNERAL	08.244.0426.2422.0000						90.000,00
3 DESPESAS CORREN						90.000,00	
3 OUTRAS DESPESAS CORRENTES					90.000,00		
Material, Bem ou Serviço para Distribuição Gratuita			3.3.90.32.00	30.000,00			
OUTROS SERVIÇOS DE TERCEIROS - PESSOA JURÍDICA			3.3.90.39.00	60.000,00			
PROGRAMA CUIDADO ÍNTRIO	08.244.0426.2423.0000						20.000,00
3 DESPESAS CORREN						20.000,00	
3 OUTRAS DESPESAS CORRENTES					20.000,00		
Material, Bem ou Serviço para Distribuição Gratuita			3.3.90.32.00	10.000,00			
OUTROS SERVIÇOS DE TERCEIROS - PESSOA FÍSICA			3.3.90.36.00	5.000,00			
OUTROS SERVIÇOS DE TERCEIROS - PESSOA JURÍDICA			3.3.90.39.00	5.000,00			
DIST E MAT DE CONST PMELHORIA DE CASAS POPULARES	08.244.0426.2426.0000						44.100,00
3 DESPESAS CORREN						44.100,00	
3 OUTRAS DESPESAS CORRENTES					44.100,00		
Material, Bem ou Serviço para Distribuição Gratuita			3.3.90.32.00	44.100,00			
DISTRIBUIÇÃO DE PEIXES	08.244.0426.2428.0000						200.000,00
3 DESPESAS CORREN						200.000,00	
3 OUTRAS DESPESAS CORRENTES					200.000,00		
Material, Bem ou Serviço para Distribuição Gratuita			3.3.90.32.00	200.000,00			
BENEFÍCIOS EVENTUAIS - CESTA BÁSICA	08.244.0426.2437.0000						591.000,00
3 DESPESAS CORREN						591.000,00	
3 OUTRAS DESPESAS CORRENTES					591.000,00		
MATERIAL DE CONSUMO			3.3.90.30.00	5.000,00			
Material, Bem ou Serviço para Distribuição Gratuita			3.3.90.32.00	580.000,00			
OUTROS AUXÍLIOS FINANCEIROS A PESSOA FÍSICA			3.3.90.48.00	6.000,00			
BENEFÍCIOS EVENTUAIS - KIT NATALIDADE	08.244.0426.2438.0000						65.000,00
3 DESPESAS CORREN						65.000,00	





# PREFEITURA MUNICIPAL DE JUÍZ DE FORA

Rua José Correia Lima, 70 - CNPJ: 16140978/0001-02

Orçamento Programa - Exercício de 2026

Página 33

## QUADRO AUXILIAR DE DETALHAMENTO DA DESPESA

Lei: , Data:

PODER 09 ENTIDADES SUPERVISIONADAS  
ORGÃO [REDACTED] ASSISTÊNCIA SOCIAL  
UNIDADE 01 GESTÃO DA SECRETARIA DE ASSISTÊNCIA SOCIAL

Aplicação Programada	Proj/Ativ	Finalidade	Categoria	Detalhada	TotalGrupo	Total Categ.	Total Func.
		F.R. - C.A.					
BENEFÍCIOS EVENTUAIS - KIT NATALIDADE	09.244.0426.2438.9000						65.000,00
3 DESPESAS CORRENTES						65.000,00	
3.1 OUTRAS DESPESAS CORRENTES					65.000,00		
MATERIAL DE CONSUMO			3.3.90.30.00	10.000,00			
Materiais, Bens ou Serviços para Distribuição Gratuita			3.3.90.32.00	50.000,00			
OUTROS AUXÍLIOS FINANCEIROS A PESSOA FÍSICA			3.3.90.48.00	5.000,00			
TOTAL							3.225.300,00



*[Handwritten signature]*

**PREFEITURA MUNICIPAL DE JUPI**

Rua José Correia Lima, 70 - CNPJ: 10140978/0001-02

Orçamento Programa - Exercício de 2025

Página 34

**QUADRO AUXILIAR DE DETALHAMENTO DA DESPESA**

Lei: , Data:

PODER: 09 ENTIDADES SUPERVISIONADAS  
ORGÃO: [REDACTED] ASSISTÊNCIA SOCIAL  
UNIDADE: 02 FUNDO MUNICIPAL DE ASSISTÊNCIA SOCIAL

Aplicação Programada	Proj/Ativ	Finalidade	Categoria	Detalhada	Total Grupo	Total Categ.	Total Func.
		F.R. - C.A.					
MANUTENÇÃO DOS SERVIÇOS E ATIVIDADES DOS FMS	08.122.0421.2404.0000						308.000,00
3 DESPESAS CORREN						238.500,00	
1 PESSOAL E EN					88.000,00		
CONTRATAÇÃO POR TEMPO DETERMINADO			3.1.90.04.00	10.000,00			
VENCIMENTOS E VANTAGENS FIXAS - PESSOAL CIVIL			3.1.90.11.00	5.000,00			
OBRIGAÇÕES PATRONAIS			3.1.90.13.00	2.000,00			
INDENIZAÇÕES E RESTITUIÇÕES TRABALHISTAS			3.1.90.94.00	70.000,00			
OBRIGAÇÕES PATRONAIS - INTRA-ORÇAMENTÁRIO			3.1.91.13.00	1.000,00			
3 OUTRAS DESPESAS CORRENTES					150.000,00		
DIÁRIAS - CIVIL			3.3.90.14.00	5.000,00			
MATERIAL DE CONSUMO			3.3.90.30.00	5.000,00			
Material, Bem ou Serviço para Distribuição Gratuita			3.3.90.32.00	6.000,00			
OUTROS SERVIÇOS DE TERCEIROS - PESSOA FÍSICA			3.3.90.36.00	5.000,00			
OUTROS SERVIÇOS DE TERCEIROS - PESSOA JURÍDICA			3.3.90.39.00	120.000,00			
OBRIGAÇÕES TRIBUTÁRIAS E CONTRIBUTIVAS			3.3.90.47.00	1.000,00			
DESPESAS DE EXERCÍCIOS ANTERIORES			3.3.90.92.00	8.000,00			
Aporte para Cobertura do Déficit Atual do RPPS			3.3.91.97.00	1.000,00			
4 DESPESAS DE CAPT						70.000,00	
4 INVESTIMENTOS					70.000,00		
EQUIPAMENTOS E MATERIAL PERMANENTE			4.4.90.52.00	70.000,00			
INVESTIMENTO - CONST/REF. DE PRÉDIOS, EMENDAS PARLAMENTARES PARA ASSIT. SOCIAL	08.122.0433.1404.0000						10.000,00
4 DESPESAS DE CAPT						10.000,00	
4 INVESTIMENTOS					10.000,00		
OBRAS E INSTALAÇÕES			4.4.90.51.00	10.000,00			
INVESTIMENTO - AQUIS. DE MAT. PERMANENTES, EMENDAS PARLAMENTARES PARA ASSIT. SOCIAL	08.122.0433.1405.0000						10.000,00
4 DESPESAS DE CAPT						10.000,00	
4 INVESTIMENTOS					10.000,00		
EQUIPAMENTOS E MATERIAL PERMANENTE			4.4.90.52.00	10.000,00			
CUSTEIO - EXECUÇÃO DE EMENDAS PARLAMENTARES PARA A ASSISTÊNCIA SOCIAL	08.122.0433.2442.0000						32.000,00
3 DESPESAS CORREN						32.000,00	
3 OUTRAS DESPESAS CORRENTES					32.000,00		
MATERIAL DE CONSUMO			3.3.90.30.00	10.000,00			
OUTROS SERVIÇOS DE TERCEIROS - PESSOA FÍSICA			3.3.90.36.00	10.000,00			
OUTROS SERVIÇOS DE TERCEIROS - PESSOA JURÍDICA			3.3.90.39.00	10.000,00			
OBRIGAÇÕES TRIBUTÁRIAS E CONTRIBUTIVAS			3.3.90.47.00	2.000,00			
CONVÊNIO APRE. P/ATENDER AS CRIAN. C/NEC. ESPECIAIS	08.242.0426.2406.0000						65.000,00
3 DESPESAS CORREN						65.000,00	
3 OUTRAS DESPESAS CORRENTES					65.000,00		
Contribuições			3.3.90.41.00	65.000,00			
MANUTENÇÃO DO PROGRAMA CRIAS / PAEFI	08.243.0425.3415.0000						280.500,00
3 DESPESAS CORREN						275.000,00	
1 PESSOAL E EN					216.000,00		
CONTRATAÇÃO POR TEMPO DETERMINADO			3.1.90.04.00	30.000,00			
VENCIMENTOS E VANTAGENS FIXAS - PESSOAL CIVIL			3.1.90.11.00	150.000,00			
OBRIGAÇÕES PATRONAIS			3.1.90.13.00	6.000,00			
OBRIGAÇÕES PATRONAIS - INTRA-ORÇAMENTÁRIO			3.1.91.13.00	30.000,00			



**PREFEITURA MUNICIPAL DE JUPI**

Rua José Correia Lima, 70 - CNPJ: 10.140.978/0001-02

Orçamento Programa - Exercício de 2026

Página 35

Lei: , Data:

**QUADRO AUXILIAR DE DETALHAMENTO DA DESPESA**

PODER 09 ENTIDADES SUPERVISIONADAS  
ÓRGÃO [REDACTED] ASSISTÊNCIA SOCIAL  
UNIDADE 02 FUNDO MUNICIPAL DE ASSISTÊNCIA SOCIAL

Aplicação Programada	Proj/Ativ	Finalidade	Categoria	Detalhada	Total Grupo	Total Categ.	Total Func.
		F.R. - C.A.					
MANUTENÇÃO DO PROGRAMA CRIAS / PAEFI		08.243.0425.2415.0000					
3	DESPESAS CORREN					275.000,00	298.800,00
3	OUTRAS DESPESAS CORRENTES				56.000,00		
	MATERIAL DE CONSUMO		3.3.90.30.00	20.000,00			
	OUTROS SERVIÇOS DE TERCEIROS - PESSOA FÍSICA		3.3.90.36.00	5.000,00			
	OUTROS SERVIÇOS DE TERCEIROS - PESSOA JURÍDICA		3.3.90.39.00	5.000,00			
	OBRIGAÇÕES TRIBUTÁRIAS E CONTRIBUTIVAS		3.3.90.47.00	2.000,00			
	Aporte para Cobertura do Déficit Atual do RPPS		3.3.91.97.00	27.000,00			
4	DESPESAS DE CAPT					15.600,00	
4	INVESTIMENTOS				15.600,00		
	OBRAS E INSTALAÇÕES		4.4.90.51.00	5.600,00			
	EQUIPAMENTOS E MATERIAL PERMANENTE		4.4.90.52.00	10.000,00			
MANUTENÇÃO DO PROGRAMA CRIANÇA FELIZ		08.243.0428.2417.0000					
3	DESPESAS CORREN					145.000,00	170.000,00
1	PESSOAL E ENCARGOS EC				77.000,00		
	CONTRATAÇÃO POR TEMPO DETERMINADO		3.1.90.04.00	20.000,00			
	VENCIMENTOS E VANTAGENS FIXAS - PESSOAL CIVIL		3.1.90.11.00	50.000,00			
	OBRIGAÇÕES PATRONAIS		3.1.90.13.00	2.000,00			
	INDENIZAÇÕES E RESTITUIÇÕES TRABALHISTAS		3.1.90.94.00	2.000,00			
	OBRIGAÇÕES PATRONAIS - INTRA-ORÇAMENTÁRIO		3.1.91.13.00	3.000,00			
3	OUTRAS DESPESAS CORRENTES				68.000,00		
	MATERIAL DE CONSUMO		3.3.90.30.00	20.000,00			
	OUTROS SERVIÇOS DE TERCEIROS - PESSOA FÍSICA		3.3.90.36.00	20.000,00			
	OUTROS SERVIÇOS DE TERCEIROS - PESSOA JURÍDICA		3.3.90.39.00	20.000,00			
	OBRIGAÇÕES TRIBUTÁRIAS E CONTRIBUTIVAS		3.3.90.47.00	4.000,00			
	Aporte para Cobertura do Déficit Atual do RPPS		3.3.91.97.00	4.000,00			
4	DESPESAS DE CAPT					25.000,00	
4	INVESTIMENTOS				25.000,00		
	EQUIPAMENTOS E MATERIAL PERMANENTE		4.4.90.52.00	25.000,00			
MANUTENÇÃO DO CRAS / PAEF		08.243.0432.2412.0000					
3	DESPESAS CORREN					223.000,00	243.000,00
1	PESSOAL E EN				144.000,00		
	CONTRATAÇÃO POR TEMPO DETERMINADO		3.1.90.04.00	20.000,00			
	VENCIMENTOS E VANTAGENS FIXAS - PESSOAL CIVIL		3.1.90.11.00	100.000,00			
	OBRIGAÇÕES PATRONAIS		3.1.90.13.00	4.000,00			
	OBRIGAÇÕES PATRONAIS - INTRA-ORÇAMENTÁRIO		3.1.91.13.00	20.000,00			
3	OUTRAS DESPESAS CORRENTES				79.000,00		
	MATERIAL DE CONSUMO		3.3.90.30.00	50.000,00			
	Material, Bem ou Serviço para Distribuição Gratuita		3.3.90.32.00	5.000,00			
	OUTROS SERVIÇOS DE TERCEIROS - PESSOA FÍSICA		3.3.90.36.00	5.000,00			
	OUTROS SERVIÇOS DE TERCEIROS - PESSOA JURÍDICA		3.3.90.39.00	5.000,00			
	OBRIGAÇÕES TRIBUTÁRIAS E CONTRIBUTIVAS		3.3.90.47.00	1.000,00			
	Aporte para Cobertura do Déficit Atual do RPPS		3.3.91.97.00	13.000,00			
4	DESPESAS DE CAPT					20.000,00	
4	INVESTIMENTOS				20.000,00		
	OBRAS E INSTALAÇÕES		4.4.90.51.00	9.000,00			
	EQUIPAMENTOS E MATERIAL PERMANENTE		4.4.90.52.00	11.000,00			
APOIO FINANCEIRO AO BLOCO GESTÃO DO SUAS		08.244.0422.2425.0000					
3	DESPESAS CORREN					135.500,00	145.000,00



**PREFEITURA MUNICIPAL DE JUPI**

Rua José Correia Lima, 70 - CNPJ: 10.140.978/0001-02

Orçamento Programa - Exercício de 2026

Página 36

**QUADRO AUXILIAR DE DETALHAMENTO DA DESPESA**

Lei: , Data:

PODER 09 ENTIDADES SUPERVISIONADAS  
ORGÃO [REDACTED] ESTÂNCIA SOCIAL  
UNIDADE 02 FUNDO MUNICIPAL DE ASSISTÊNCIA SOCIAL

Aplicação Programada	Proj/Ativ	Finalidade	Categoria	Detalhada	Total Grupo	Total Categ.	Total Func.
		F.R. - C.A.					
APOIO FINANCEIRO AO BLOCO GESTÃO DO SUAS		08.244.0422.3425.0000					145.000,00
3	DESPESAS CORREN					135.500,00	
3	OUTRAS DESPESAS CORRENTES				135.500,00		
	DIÁRIAS - CIVIL		3.3.90.14.00	4.500,00			
	MATERIAL DE CONSUMO		3.3.90.30.00	5.000,00			
	OUTROS SERVIÇOS DE TERCEIROS - PESSOA FÍSICA		3.3.90.36.00	5.000,00			
	OUTROS SERVIÇOS DE TERCEIROS - PESSOA JURÍDICA		3.3.90.39.00	120.000,00			
	OBRIGAÇÕES TRIBUTÁRIAS E CONTRIBUTIVAS		3.3.90.47.00	1.000,00			
4	DESPESAS DE CAPITAL					9.500,00	
4	INVESTIMENTOS				9.500,00		
	EQUIPAMENTOS E MATERIAL PERMANENTE		4.4.90.52.00	9.500,00			
E DE GESTÃO DESCENTRALIZADA - IGDEF		08.244.0423.3434.0000					134.000,00
3	DESPESAS CORREN					111.000,00	
1	PESSOAL E ENCARGOS				8.000,00		
	CONTRATAÇÃO POR TEMPO DETERMINADO		3.1.90.04.00	5.000,00			
	OBRIGAÇÕES PATRONAIS		3.1.90.13.00	1.000,00			
3	OUTRAS DESPESAS CORRENTES				105.000,00		
	MATERIAL DE CONSUMO		3.3.90.30.00	75.000,00			
	OUTROS SERVIÇOS DE TERCEIROS - PESSOA FÍSICA		3.3.90.36.00	5.000,00			
	OUTROS SERVIÇOS DE TERCEIROS - PESSOA JURÍDICA		3.3.90.39.00	25.000,00			
	OBRIGAÇÕES TRIBUTÁRIAS E CONTRIBUTIVAS		3.3.90.47.00	1.000,00			
4	DESPESAS DE CAPITAL					23.000,00	
4	INVESTIMENTOS				23.000,00		
	EQUIPAMENTOS E MATERIAL PERMANENTE		4.4.90.52.00	23.000,00			
AÇÕES ESTRATÉGICAS DO AEPETI		08.244.0425.2441.0000					37.000,00
3	DESPESAS CORREN					32.000,00	
1	PESSOAL E ENCARGOS				15.000,00		
	CONTRATAÇÃO POR TEMPO DETERMINADO		3.1.90.04.00	5.000,00			
	VENCIMENTOS E VANTAGENS FIXAS - PESSOAL CIVIL		3.1.90.11.00	5.000,00			
	OBRIGAÇÕES PATRONAIS		3.1.90.13.00	2.000,00			
	OBRIGAÇÕES PATRONAIS		3.1.90.13.00	1.000,00			
	INDENIZAÇÕES E RESTITUIÇÕES TRABALHISTAS		3.1.90.94.00	1.000,00			
	OBRIGAÇÕES PATRONAIS - INTRA-ORÇAMENTÁRIO		3.1.91.13.00	1.000,00			
3	OUTRAS DESPESAS CORRENTES				17.000,00		
	MATERIAL DE CONSUMO		3.3.90.30.00	5.000,00			
	OUTROS SERVIÇOS DE TERCEIROS - PESSOA FÍSICA		3.3.90.36.00	5.000,00			
	OUTROS SERVIÇOS DE TERCEIROS - PESSOA JURÍDICA		3.3.90.39.00	5.000,00			
	OBRIGAÇÕES TRIBUTÁRIAS E CONTRIBUTIVAS		3.3.90.47.00	1.000,00			
	Aporte para Cobertura de Déficit Anual do RPPS		3.3.91.07.00	1.000,00			
4	DESPESAS DE CAPITAL					5.000,00	
4	INVESTIMENTOS				5.000,00		
	EQUIPAMENTOS E MATERIAL PERMANENTE		4.4.90.52.00	5.000,00			
MANUTENÇÃO DA COZINHA COMUNITÁRIA		08.244.0426.2427.0000					274.000,00
3	DESPESAS CORREN					209.000,00	
3	OUTRAS DESPESAS CORRENTES				209.000,00		
	MATERIAL DE CONSUMO		3.3.90.30.00	185.000,00			
	OUTROS SERVIÇOS DE TERCEIROS - PESSOA FÍSICA		3.3.90.36.00	20.000,00			
	OUTROS SERVIÇOS DE TERCEIROS - PESSOA JURÍDICA		3.3.90.39.00	5.000,00			
	OBRIGAÇÕES TRIBUTÁRIAS E CONTRIBUTIVAS		3.3.90.47.00	4.000,00			
4	DESPESAS DE CAPITAL					65.000,00	
4	INVESTIMENTOS				65.000,00		
	EQUIPAMENTOS E MATERIAL PERMANENTE		4.4.90.52.00	65.000,00			

**PREFEITURA MUNICIPAL DE JUPI**

Rua José Correia Lima, 70 - CNPJ: 10.140.978/0001-02

Orçamento Programa - Exercício de 2026

Página 37

**QUADRO AUXILIAR DE DETALHAMENTO DA DESPESA**

Lei: , Data:

PODER 09 ENTIDADES SUPERVISIONADAS  
ÓRGÃO [REDACTED] ESTÊNCIA SOCIAL  
UNIDADE 02 FUNDO MUNICIPAL DE ASSISTÊNCIA SOCIAL

Aplicação Programada	Proj/Ativ	Finalidade	Categoria	Detalhada	Total Grupo	Total Categ.	Total Func.
F.R. - C.A.							
MANUTENÇÃO DAS AÇÕES DO PROGRAMA - BPC [REDACTED]							
3	DESPESAS CORREN					22.000,00	22.000,00
1	PESSOAL E EN [REDACTED]				6.000,00		
	CONTRATAÇÃO POR TEMPO DETERMINADO		3.1.90.04.00	5.000,00			
	OBRIGAÇÕES PATRONAIS		3.1.90.13.00	1.000,00			
3	OUTRAS DESPESAS CORRENTES				16.000,00		
	MATERIAL DE CONSUMO		3.3.90.30.00	5.000,00			
	OUTROS SERVIÇOS DE TERCEIROS - PESSOA FÍSICA		3.3.90.36.00	5.000,00			
	OUTROS SERVIÇOS DE TERCEIROS - PESSOA JURÍDICA		3.3.90.39.00	5.000,00			
	OBRIGAÇÕES TRIBUTÁRIAS E CONTRIBUTIVAS		3.3.90.47.00	1.000,00			
MANUTENÇÃO DAS ATIVIDADES DO CONSELHO DA [REDACTED]							
3	DESPESAS CORREN					32.000,00	32.000,00
3	OUTRAS DESPESAS CORRENTES				32.000,00		
	MATERIAL DE CONSUMO		3.3.90.30.00	10.000,00			
	OUTROS SERVIÇOS DE TERCEIROS - PESSOA FÍSICA		3.3.90.36.00	10.000,00			
	OUTROS SERVIÇOS DE TERCEIROS - PESSOA JURÍDICA		3.3.90.39.00	10.000,00			
	OBRIGAÇÕES TRIBUTÁRIAS E CONTRIBUTIVAS		3.3.90.47.00	2.000,00			
ESTRUTURA DO PROCADSUAS [REDACTED]							
4	DESPESAS DE CAPT					10.000,00	10.000,00
4	INVESTIMENTOS				10.000,00		
	EQUIPAMENTOS E MATERIAL PERMANENTE		4.4.90.52.00	10.000,00			
MANUTENÇÃO DAS ATIVIDADES DO PROCADSUAS [REDACTED]							
3	DESPESAS CORREN					32.000,00	32.000,00
3	OUTRAS DESPESAS CORRENTES				32.000,00		
	MATERIAL DE CONSUMO		3.3.90.30.00	10.000,00			
	OUTROS SERVIÇOS DE TERCEIROS - PESSOA FÍSICA		3.3.90.36.00	10.000,00			
	OUTROS SERVIÇOS DE TERCEIROS - PESSOA JURÍDICA		3.3.90.39.00	10.000,00			
	OBRIGAÇÕES TRIBUTÁRIAS E CONTRIBUTIVAS		3.3.90.47.00	2.000,00			
APOIO P/ ENFRENTAMENTO DOS TRANSTORNOS DO [REDACTED]							
3	DESPESAS CORREN					42.000,00	42.000,00
3	OUTRAS DESPESAS CORRENTES				42.000,00		
	MATERIAL DE CONSUMO		3.3.90.30.00	20.000,00			
	OUTROS SERVIÇOS DE TERCEIROS - PESSOA FÍSICA		3.3.90.36.00	10.000,00			
	OUTROS SERVIÇOS DE TERCEIROS - PESSOA JURÍDICA		3.3.90.39.00	10.000,00			
	OBRIGAÇÕES TRIBUTÁRIAS E CONTRIBUTIVAS		3.3.90.47.00	2.000,00			
SERVIÇO DE CONV E FORTALEC DE VIN - SOFV [REDACTED]							
3	DESPESAS CORREN					311.000,00	362.000,00
1	PESSOAL E EN [REDACTED]				116.000,00		
	CONTRATAÇÃO POR TEMPO DETERMINADO		3.1.90.04.00	20.000,00			
	VENCIMENTOS E VANTAGENS FIXAS - PESSOAL CIVIL		3.1.90.11.00	76.000,00			
	OBRIGAÇÕES PATRONAIS		3.1.90.13.00	4.000,00			
	OUTRAS DESPESAS VARIÁVEIS - PESSOAL CIVIL		3.1.90.16.00	2.000,00			
	INDENIZAÇÕES E RESTITUIÇÕES TRABALHISTAS		3.1.90.94.00	2.000,00			
	OBRIGAÇÕES PATRONAIS - INTRA-ORÇAMENTÁRIO		3.1.91.11.00	12.000,00			

**PREFEITURA MUNICIPAL DE JUPI**

Rua José Correia Lima, 70 - CNPJ:10140978/0001-02

Orçamento Programa - Exercício de 2026

Página 38

Lei: , Data:

**QUADRO AUXILIAR DE DETALHAMENTO DA DESPESA**

PODER 09 ENTIDADES SUPERVISIONADAS  
ORÇÃO [REDACTED] ASSISTÊNCIA SOCIAL  
UNIDADE 02 FUNDO MUNICIPAL DE ASSISTÊNCIA SOCIAL

Aplicação Programada	Proj/Adv	Finalidade	Categoria	Detalhada	TotalGrupo	Total Categ.	Total Func.
		F.R. - C.A.					
SERVIÇO DE CONV E FORTALEC DE VIN - SCFV	68.244.0432.2410.0000						352.000,00
3 DESPESAS CORREN						331.000,00	
3 OUTRAS DESPESAS CORRENTES					213.000,00		
DIARIAS - CIVIL			3.3.90.14.00	2.000,00			
MATERIAL DE CONSUMO			3.3.90.30.00	110.000,00			
Material, Item ou Serviço para Distribuição Gratuita			3.3.90.32.00	5.000,00			
OUTROS SERVIÇOS DE TERCEIROS - PESSOA FÍSICA			3.3.90.36.00	12.000,00			
OUTROS SERVIÇOS DE TERCEIROS - PESSOA JURÍDICA			3.3.90.39.00	60.000,00			
OBRIGAÇÕES TRIBUTÁRIAS E CONTRIBUTIVAS			3.3.90.47.00	2.000,00			
OUTROS AUXÍLIOS FINANCEIROS A PESSOA FÍSICA			3.3.90.48.00	5.000,00			
Aporte para Cobertura do Déficit Atuarial do RPPS			3.3.91.97.00	17.000,00			
4 DESPESAS DE CAPT						21.000,00	
4 INVESTIMENTOS					21.000,00		
EQUIPAMENTOS E MATERIAL PERMANENTE			4.4.90.52.00	21.000,00			

2.208.800,00





**PREFEITURA MUNICIPAL DE JUPI**

Rua José Correia Lima, 70 - CNPJ:10140978/0001-02

Orçamento Programa - Exercício de 2026

Página 39

**QUADRO AUXILIAR DE DETALHAMENTO DA DESPESA**

Lei: , Data:

PODER 09 ENTIDADES SUPERVISIONADAS  
ORÇÃO [REDACTED] ISTÊNCIA SOCIAL  
UNIDADE 03 FUNDO MUN. DE DEF. DOS DIREITOS DA CRIANÇA E DO ADOLESCENTE

Aplicação Programada	Proj/Ativ	Finalidade	Categoria	Detalhada	TotalGrupo	Total Categ.	Total Func.
		F.R. - C.A.					
MANUTENÇÃO DAS AÇÕES DO FMCA	08.243.0414.2432.0000						40.200,00
3 DESPESAS CORREN						35.200,00	
1 PESSOAL E IP [REDACTED]					11.800,00		
CONTRATAÇÃO POR TEMPO DETERMINADO			3.1.90.04.00	3.800,00			
VENCIMENTOS E VANTAGENS FIXAS - PESSOAL CIVIL			3.1.90.11.00	5.000,00			
OBRIGAÇÕES PATRONAIS			3.1.90.13.00	1.000,00			
INDENIZAÇÕES E RESTITUIÇÕES TRABALHISTAS			3.1.90.94.00	1.000,00			
OBRIGAÇÕES PATRONAIS - INTRA-ORÇAMENTARIO			3.1.91.13.00	1.000,00			
3 OUTRAS DESPESAS CORRENTES					23.400,00		
DIÁRIAS - CIVIL			3.3.90.14.00	3.400,00			
MATERIAL DE CONSUMO			3.3.90.30.00	5.000,00			
OUTROS SERVIÇOS DE TERCEIROS - PESSOA FÍSICA			3.3.90.36.00	5.000,00			
OUTROS SERVIÇOS DE TERCEIROS - PESSOA JURÍDICA			3.3.90.39.00	5.000,00			
OBRIGAÇÕES TRIBUTÁRIAS E CONTRIBUTIVAS			3.3.90.47.00	2.000,00			
OBRIGAÇÕES TRIBUTÁRIAS E CONTRIBUTIVAS			3.3.90.47.00	1.000,00			
DESPESAS DE EXERCÍCIOS ANTERIORES			3.3.90.92.00	1.000,00			
Aporte para Cobertura do Déficit Atuarial do RPPS			3.3.91.97.00	1.000,00			
4 DESPESAS DE CAPT						5.000,00	
4 INVESTIMENTOS					5.000,00		
EQUIPAMENTOS E MATERIAL PERMANENTE			4.4.90.52.00	5.000,00			
TOTAL							40.200,00



**PREFEITURA MUNICIPAL DE JUÍ**

Rua José Correia Lima, 70 - CNPJ:16140978/0001-02

Orçamento Programa - Exercício de 2025

Página 40

**QUADRO AUXILIAR DE DETALHAMENTO DA DESPESA**

Lei: , Data:

PODER 09 ENTIDADES SUPERVISIONADAS  
ORGÃO [REDACTED] A DE JUÍ - IPSJ  
UNIDADE 00 INSTITUTO DE PREVIDÊNCIA DE JUÍ - IPSJ

Aplicação Programada	Proj/Ativ	Finalidade	Categoria	Detalhada	TotalGrupo	Total Categ.	Total Func.
		F.R. - C.A.					
ENCARGOS C		7.0501.2501.0000					11.710.000,00
3	DESPESAS CORREN						11.710.000,00
1	PESSOAL E EN						11.710.000,00
Aposentadorias, Reserva Remunerada e Reformas			3.1.90.01.00	10.000.000,00			
Pensões do RPPS e do Militar			3.1.90.03.00	1.050.000,00			
SENTENÇAS JUDICIAIS			3.1.90.91.00	50.000,00			
DESPESAS DE EXERCÍCIOS ANTERIORES			3.1.90.92.00	10.000,00			
MANUTENÇÃO DAS ATIVIDADES DO INST DE PREVIDÊNCIA		09.272.0501.2502.0000					485.000,00
3	DESPESAS CORREN						475.000,00
1	PESSOAL E EN						235.000,00
VENCIMENTOS E VANTAGENS FIXAS - PESSOAL CIVIL			3.1.90.11.00	200.000,00			
OBRIGAÇÕES PATRONAIS			3.1.90.13.00	10.000,00			
SENTENÇAS JUDICIAIS			3.1.90.91.00	7.000,00			
DESPESAS DE EXERCÍCIOS ANTERIORES			3.1.90.92.00	10.000,00			
3	OUTRAS DESPESAS CORRENTES						340.000,00
Outros Benefícios Assistenciais do servidor e do militar			3.3.90.08.00	1.000,00			
DIÁRIAS - CIVIL			3.3.90.14.00	10.000,00			
MATERIAL DE CONSUMO			3.3.90.30.00	10.000,00			
SERVIÇOS DE CONSULTORIA			3.3.90.35.00	100.000,00			
OUTROS SERVIÇOS DE TERCEIROS - PESSOA FÍSICA			3.3.90.36.00	40.000,00			
OUTROS SERVIÇOS DE TERCEIROS - PESSOA JURÍDICA			3.3.90.39.00	50.000,00			
SERVIÇOS DE TECNOLOGIA DA INFORMAÇÃO E COMUNICAÇÃO			3.3.90.40.00	5.000,00			
OBRIGAÇÕES TRIBUTÁRIAS E CONTRIBUTIVAS			3.3.90.47.00	4.000,00			
DESPESAS DE EXERCÍCIOS ANTERIORES			3.3.90.92.00	10.000,00			
4	DESPESAS DE CAPT						20.000,00
4	INVESTIMENTOS						20.000,00
EQUIPAMENTOS E MATERIAL PERMANENTE			4.4.90.52.00	20.000,00			
TOTAL							12.205.000,00



**PREFEITURA MUNICIPAL DE JUPI**

Rua José Correia Lima, 70 - CNPJ:10140978/0001-02

Orçamento Programado - Exercício de 2026

Página 41

Lei: , Data:

**QUADRO AUXILIAR DE DETALHAMENTO DA DESPESA**

PODER 09 ENTIDADES SUPERVISIONADAS  
ORGÃO [REDACTED] EDUCAÇÃO  
UNIDADE 01 GESTÃO DA SECRETARIA MUNICIPAL DE EDUCAÇÃO

Aplicação Programada	Proj/Ativ	Finalidade	Categoria	Detalhada	Total Grupo	Total Categ.	Total Func.
		F.R. - C.A.					
MANUTENÇÃO DA SECRETARIA DE EDUCAÇÃO	12.122.0106.2117.0000						829.000,00
3 DESPESAS CORREN						689.000,00	
1 PESSOAL E EN					30.000,00		
CONTRATAÇÃO POR TEMPO DETERMINADO			3.1.90.04.00	5.000,00			
VENCIMENTOS E VANTAGENS FIXAS - PESSOAL CIVIL			3.1.90.11.00	10.000,00			
OBRIGAÇÕES PATRONAIS			3.1.90.13.00	1.000,00			
OUTRAS DESPESAS VARIÁVEIS - PESSOAL CIVIL			3.1.90.16.00	2.000,00			
INDENIZAÇÕES E RESTITUIÇÕES TRABALHISTAS			3.1.90.94.00	10.000,00			
OBRIGAÇÕES PATRONAIS - INTRA-ORÇAMENTÁRIO			3.1.91.13.00	2.000,00			
3 OUTRAS DESPESAS CORRENTES					659.000,00		
Outros Benefícios Assistenciais do servidor e comitar			3.3.90.08.00	2.000,00			
DIÁRIAS - CIVIL			3.3.90.14.00	30.000,00			
MATERIAL DE CONSUMO			3.3.90.30.00	180.000,00			
SERVIÇOS DE CONSULTORIA			3.3.90.35.00	10.000,00			
OUTROS SERVIÇOS DE TERCEIROS - PESSOA FÍSICA			3.3.90.36.00	100.000,00			
OUTROS SERVIÇOS DE TERCEIROS - PESSOA JURÍDICA			3.3.90.39.00	300.000,00			
OBRIGAÇÕES TRIBUTÁRIAS E CONTRIBUTIVAS			3.3.90.47.00	20.000,00			
DESPESAS DE EXERCÍCIOS ANTERIORES			3.3.90.52.00	10.000,00			
INDENIZAÇÕES E RESTITUIÇÕES			3.3.90.63.00	5.000,00			
Aporte para Cobertura do Déficit Atual do RPPS			3.3.91.57.00	2.000,00			
4 DESPESAS DE CAPT						140.000,00	
4 INVESTIMENTOS					140.000,00		
OBRAS E INSTALAÇÕES			4.4.90.51.00	40.000,00			
EQUIPAMENTOS E MATERIAL PERMANENTE			4.4.90.52.00	50.000,00			
AQUIÇÃO DE IMÓVEIS			4.4.90.61.00	50.000,00			
PAGAMENTO DE PRECATORIOS JUDICIAIS	12.122.0106.2118.0000						21.000,00
3 DESPESAS CORREN						21.000,00	
3 OUTRAS DESPESAS CORRENTES					21.000,00		
SENTENÇAS JUDICIAIS			3.3.90.81.00	21.000,00			
MANUTENÇÃO E CONSERVAÇÃO DA BIBLIOTECA	12.122.0109.2121.0000						37.000,00
3 DESPESAS CORREN						17.000,00	
3 OUTRAS DESPESAS CORRENTES					17.000,00		
MATERIAL DE CONSUMO			3.3.90.30.00	5.000,00			
OUTROS SERVIÇOS DE TERCEIROS - PESSOA FÍSICA			3.3.90.36.00	5.000,00			
OUTROS SERVIÇOS DE TERCEIROS - PESSOA JURÍDICA			3.3.90.39.00	6.000,00			
OBRIGAÇÕES TRIBUTÁRIAS E CONTRIBUTIVAS			3.3.90.47.00	1.000,00			
4 DESPESAS DE CAPT						20.000,00	
4 INVESTIMENTOS					20.000,00		
OBRAS E INSTALAÇÕES			4.4.90.51.00	10.000,00			
EQUIPAMENTOS E MATERIAL PERMANENTE			4.4.90.52.00	10.000,00			
DISTRIB DE FARDAMENTOS ESC E MAT DIDÁTICO	12.122.0110.2122.0000						200.000,00
PIALUNO						200.000,00	
3 DESPESAS CORREN						200.000,00	
3 OUTRAS DESPESAS CORRENTES					200.000,00		
Material, Bem ou Serviço para Distribuição Gratuita			3.3.90.32.00	200.000,00			
AQUIÇÃO DE BENS MÓVEIS	12.122.0111.1103.0000						55.000,00
4 DESPESAS DE CAPT						55.000,00	
4 INVESTIMENTOS					55.000,00		
EQUIPAMENTOS E MATERIAL PERMANENTE			4.4.90.52.00	55.000,00			
MANUT DOS SERV E ATIV DO CONSELHO MUN DA EDUCAÇÃO	12.122.0112.2123.0000						16.000,00





**PREFEITURA MUNICIPAL DE JUPI**

Rua José Correia Lima, 70 - CNPJ:10140978/0001-02

Orçamento Programático - Exercício de 2025

Página 42

Lei: , Data:

**QUADRO AUXILIAR DE DETALHAMENTO DA DESPESA**

PODER: 09 ENTIDADES SUPERVISIONADAS  
ÓRGÃO: [REDACTED] EDUCAÇÃO  
UNIDADE: 01 GESTÃO DA SECRETARIA MUNICIPAL DE EDUCAÇÃO

Aplicação Programada	Proj/Ativ	Finalidade	Categoria	Detalhada	Total Grupo	Total Categ.	Total Func.
		FR - CA					
MANUT DOS SERV E ATIV DO CONSELHO MUN DA EDUCAÇÃO	12.122.0112.2123.0000						16.000,00
3 DESPESAS CORREN						16.000,00	
3 OUTRAS DESPESAS CORRENTES					16.000,00		
MATERIAL DE CONSUMO			3.3.90.30.00	5.000,00			
OUTROS SERVIÇOS DE TERCEIROS - PESSOA FÍSICA			3.3.90.36.00	5.000,00			
OUTROS SERVIÇOS DE TERCEIROS - PESSOA JURÍDICA			3.3.90.38.00	5.000,00			
OBRIGAÇÕES TRIBUTÁRIAS E CONTRIBUTIVAS			3.3.90.47.00	1.000,00			
MANUTENÇÃO DO PROGRAMA MERENDA ESCOLAR	12.396.0107.2118.0000						60.000,00
3 DESPESAS CORREN						60.000,00	
3 OUTRAS DESPESAS CORRENTES					60.000,00		
MATERIAL DE CONSUMO			3.3.90.30.00	50.000,00			
MANUTENÇÃO DE TRANSPORTE ESCOLAR	12.361.0108.2120.0000						82.000,00
3 DESPESAS CORREN						82.000,00	
3 OUTRAS DESPESAS CORRENTES					82.000,00		
MATERIAL DE CONSUMO			3.3.90.30.00	10.000,00			
OUTROS SERVIÇOS DE TERCEIROS - PESSOA FÍSICA			3.3.90.36.00	15.000,00			
OUTROS SERVIÇOS DE TERCEIROS - PESSOA JURÍDICA			3.3.90.38.00	55.000,00			
OBRIGAÇÕES TRIBUTÁRIAS E CONTRIBUTIVAS			3.3.90.47.00	2.000,00			
CONSTRUÇÃO AMPLIAÇÃO E REFORMA	12.361.0109.1102.0000						138.200,00
4 DESPESAS DE CAPT						138.200,00	
4 INVESTIMENTOS					138.200,00		
OBRAS E INSTALAÇÕES			4.4.90.51.00	98.200,00			
ADQUIÇÃO DE IMÓVEIS			4.4.90.61.00	50.000,00			
AQUISIÇÃO DE MAT PERMANENTE P/ PROG. ALFABETIZAÇÃO NA IDADE CERTA	12.361.0152.1173.0000						390.000,00
4 DESPESAS DE CAPT						390.000,00	
4 INVESTIMENTOS					390.000,00		
EQUIPAMENTOS E MATERIAL PERMANENTE			4.4.90.52.00	390.000,00			
MANUTENÇÃO DO ENSINO FUNDAMENTAL	12.361.0152.2187.0000						280.500,00
3 DESPESAS CORREN						227.500,00	
1 PESSOAL E EN					34.000,00		
CONTRATAÇÃO POR TEMPO DETERMINADO			3.1.90.04.00	10.000,00			
VENCIMENTOS E VANTAGENS FIXAS - PESSOAL CIVIL			3.1.90.11.00	10.000,00			
OBRIGAÇÕES PATRONAIS			3.1.90.13.00	2.000,00			
DESPESAS DE EXERCÍCIOS ANTERIORES			3.1.90.92.00	5.000,00			
INDENIZAÇÕES E RESTITUIÇÕES TRABALHISTAS			3.1.90.94.00	5.000,00			
OBRIGAÇÕES PATRONAIS - INTRA-ORÇAMENTÁRIO			3.1.91.13.00	2.000,00			
3 OUTRAS DESPESAS CORRENTES					193.500,00		
Outros Benefícios Assistenciais do servidor e do militar			3.3.90.06.00	1.000,00			
DIÁRIAS - CIVIL			3.3.90.14.00	10.000,00			
MATERIAL DE CONSUMO			3.3.90.30.00	50.000,00			
OUTROS SERVIÇOS DE TERCEIROS - PESSOA FÍSICA			3.3.90.36.00	50.000,00			
OUTROS SERVIÇOS DE TERCEIROS - PESSOA JURÍDICA			3.3.90.38.00	60.000,00			
OBRIGAÇÕES TRIBUTÁRIAS E CONTRIBUTIVAS			3.3.90.47.00	10.000,00			
DESPESAS DE EXERCÍCIOS ANTERIORES			3.3.90.92.00	10.500,00			
Aporte para Cobertura do Déficit Atuarial do RPPS			3.3.91.97.00	2.000,00			
4 DESPESAS DE CAPT						33.100,00	
4 INVESTIMENTOS					33.100,00		
EQUIPAMENTOS E MATERIAL PERMANENTE			4.4.90.52.00	33.100,00			

**PREFEITURA MUNICIPAL DE JUPI**

Rua José Correia Lima, 70 - CNPJ: 10140978/0001-02

Orçamento Programa - Exercício de 2026

Página 43

**QUADRO AUXILIAR DE DETALHAMENTO DA DESPESA**

Lei: , Data:

PODER 09 ENTIDADES SUPERVISIONADAS  
ORÇÃO [REDACTED] EDUCAÇÃO  
UNIDADE 01 GESTÃO DA SECRETARIA MUNICIPAL DE EDUCAÇÃO

Aplicação Programada	Proj/Ativ	Finalidade	Categoria	Detalhada	Total Grupo	Total Categ.	Total Func.
		F.R. - C.A.					
MANUTENÇÃO DO ENSINO FUNDAMENTAL	12.361.0152.2167.0000						280.800,00
PROGRAMA DE ALFABETIZAÇÃO NA IDADE CERTA	12.361.0152.2173.0000						910.000,00
3 DESPESAS CORREN						910.000,00	
3 OUTRAS DESPESAS CORRENTES					910.000,00		
MATERIAL DE CONSUMO			3.3.90.30.00	300.000,00			
OUTROS SERVIÇOS DE TERCEIROS - PESSOA FÍSICA			3.3.90.36.00	300.000,00			
OUTROS SERVIÇOS DE TERCEIROS - PESSOA JURÍDICA			3.3.90.39.00	300.000,00			
OBRIGAÇÕES TRIBUTÁRIAS E CONTRIBUTIVAS			3.3.90.47.00	10.000,00			
CONSTRUÇÃO AMPLIAÇÃO E REFORMA	12.365.0109.1102.0000						105.200,00
4 DESPESAS DE CAPIT						105.200,00	
4 INVESTIMENTOS					105.200,00		
OBRAS E INSTALAÇÕES			4.4.90.51.00	55.200,00			
AQUISIÇÃO DE IMÓVEIS			4.4.90.61.00	50.000,00			
ATENÇÃO DA EDUCAÇÃO INFANTIL	12.365.0141.2168.0000						107.000,00
3 DESPESAS CORREN						57.000,00	
3 OUTRAS DESPESAS CORRENTES					14.000,00		
CONTRATAÇÃO POR TEMPO DETERMINADO			3.1.90.04.00	5.000,00			
VENCIMENTOS E VANTAGENS FIXAS - PESSOAL CIVIL			3.1.90.11.00	5.000,00			
OBRIGAÇÕES PATRONAIS			3.1.90.13.00	1.000,00			
INDENIZAÇÕES E RESTITUIÇÕES TRABALHISTAS			3.1.90.94.00	2.000,00			
OBRIGAÇÕES PATRONAIS - INTRA-ORÇAMENTÁRIO			3.1.91.13.00	1.000,00			
3 OUTRAS DESPESAS CORRENTES					43.000,00		
Outros Benefícios Assistenciais do servidor e do militar			3.3.90.08.00	1.000,00			
DIÁRIAS - CIVIL			3.3.90.14.00	2.000,00			
MATERIAL DE CONSUMO			3.3.90.30.00	5.000,00			
OUTROS SERVIÇOS DE TERCEIROS - PESSOA FÍSICA			3.3.90.36.00	20.000,00			
OUTROS SERVIÇOS DE TERCEIROS - PESSOA JURÍDICA			3.3.90.39.00	10.000,00			
OBRIGAÇÕES TRIBUTÁRIAS E CONTRIBUTIVAS			3.3.90.47.00	4.000,00			
Aporte para Cobertura do Deficit Atual do RPPS			3.3.91.97.00	1.000,00			
4 DESPESAS DE CAPIT						50.000,00	
4 INVESTIMENTOS					50.000,00		
EQUIPAMENTOS E MATERIAL PERMANENTE			4.4.90.52.00	50.000,00			
TOTAL							3.211.000,00





**PREFEITURA MUNICIPAL DE JUPI**

Rua José Correia Lima, 70 - CNPJ: 10140978/0001-02

Orçamento Programa - Exercício de 2026

Página 44

**QUADRO AUXILIAR DE DETALHAMENTO DA DESPESA**

Lote: , Data:

PODER 09 ENTIDADES SUPERVISIONADAS  
ORGÃO [REDACTED] EDUCAÇÃO  
UNIDADE 02 FUNDEB

Aplicação Programada	Proj/Ativ	Finalidade	Categoria	Detalhada	Total Grupo	Total Categ.	Total Func.
		F.R. - C.A.					
CONS AMPL E REF UNID ESCOLARES ENS FUNDAMENTAL - 30%	12.361.0109.1107.0000						200.000,00
4 DESPESAS DE CAPT						200.000,00	
4 INVESTIMENTOS					200.000,00		
OBRS E INSTALAÇÕES			4.4.90.51.00	150.000,00			
AQUISIÇÃO DE IMÓVEIS			4.4.90.61.00	50.000,00			
CONSTRUÇÃO, REFORMA E AMPLIAÇÃO DE QUADRAS - 30%	12.361.0109.1108.0000						50.000,00
4 DESPESAS DE CAPT						50.000,00	
4 INVESTIMENTOS					50.000,00		
OBRS E INSTALAÇÕES			4.4.90.51.00	50.000,00			
TRUÇÃO DE ESCOLA DE 12 SALAS NO IMENTO SILVESTRE	12.361.0109.1118.0000						800.000,00
4 DESPESAS DE CAPT						800.000,00	
4 INVESTIMENTOS					800.000,00		
OBRS E INSTALAÇÕES			4.4.90.51.00	800.000,00			
MANUT DOS PROF DO MAGIS ENSINO FUNDAMENTAL - 70%	12.361.0114.2130.0000						25.881.000,00
3 DESPESAS CORREN						25.881.000,00	
1 PESSOAL E EN					23.550.000,00		
CONTRATAÇÃO POR TEMPO DETERMINADO			3.1.90.04.00	5.000.000,00			
VENCIMENTOS E VANTAGENS FIXAS - PESSOAL CIVIL			3.1.90.11.00	10.200.000,00			
OBRIGAÇÕES PATRONAIS			3.1.90.13.00	1.000.000,00			
INDENIZAÇÕES E RESTITUIÇÕES TRABALHISTAS			3.1.90.94.00	2.250.000,00			
OBRIGAÇÕES PATRONAIS - INTRA-ORÇAMENTÁRIO			3.1.91.13.00	5.000.000,00			
3 OUTRAS DESPESAS CORRENTES					2.231.000,00		
Outros Benefícios Assistenciais do servidor e do militar			3.3.90.08.00	21.000,00			
Aporte para Cobertura do Déficit Atual do RPPS			3.3.91.97.00	2.210.000,00			
MANUTENÇÃO DAS ATIV DO ENSINO FUNDAMENTAL - 30%	12.361.0114.2134.0000						9.240.700,00
3 DESPESAS CORREN						8.940.700,00	
1 PESSOAL E EN					51.700,00		
CONTRATAÇÃO POR TEMPO DETERMINADO			3.1.90.04.00	10.000,00			
VENCIMENTOS E VANTAGENS FIXAS - PESSOAL CIVIL			3.1.90.11.00	10.000,00			
OBRIGAÇÕES PATRONAIS			3.1.90.13.00	5.000,00			
OUTRAS DESPESAS VARIÁVEIS - PESSOAL CIVIL			3.1.90.16.00	6.700,00			
INDENIZAÇÕES E RESTITUIÇÕES TRABALHISTAS			3.1.90.94.00	10.000,00			
OBRIGAÇÕES PATRONAIS - INTRA-ORÇAMENTÁRIO			3.1.91.13.00	10.000,00			
3 OUTRAS DESPESAS CORRENTES					8.889.000,00		
Outros Serviços de Terceiros - Pessoa Jurídica			3.3.72.39.00	4.000.000,00			
Outros Benefícios Assistenciais do servidor e do militar			3.3.90.06.00	3.000,00			
DIÁRIAS - CIVIL			3.3.90.14.00	6.000,00			
MATERIAL DE CONSUMO			3.3.90.30.00	1.300.000,00			
OUTROS SERVIÇOS DE TERCEIROS - PESSOA FÍSICA			3.3.90.36.00	900.000,00			
OUTROS SERVIÇOS DE TERCEIROS - PESSOA JURÍDICA			3.3.90.39.00	2.500.000,00			
OBRIGAÇÕES TRIBUTÁRIAS E CONTRIBUTIVAS			3.3.90.47.00	180.000,00			
4 DESPESAS DE CAPT						300.000,00	
4 INVESTIMENTOS					300.000,00		
EQUIPAMENTOS E MATERIAL PERMANENTE			4.4.90.52.00	300.000,00			
CAPACITAÇÃO DOS PROF DO ENSINO FUNDAMENTAL - 50%	12.361.0115.2136.0000						62.000,00



**PREFEITURA MUNICIPAL DE JUQUÍ**

Rua José Correia Lima, 70 - CNPJ: 10.140.578/0001-02

Orçamento Programa - Exercício de 2026

Página 45

**QUADRO AUXILIAR DE DETALHAMENTO DA DESPESA**

Lei: , Data:

PODER 09 ENTIDADES SUPERVISIONADAS  
ORGÃO [REDACTED] EDUCAÇÃO  
UNIDADE 02 FUNDEB

Aplicação Programada	Proj/Ativ	Finalidade	Categoria	Detalhada	Total Grupo	Total Categ.	Total Func.
		F.R. - C.A.					
- 30%							62.000,00
3	DESPESAS CORREN					62.000,00	
3	OUTRAS DESPESAS CORRENTES				62.000,00		
	SERVIÇOS DE CONSULTORIA		3.3.90.35.00	40.000,00			
	OUTROS SERVIÇOS DE TERCEIROS - PESSOA FÍSICA		3.3.90.36.00	10.000,00			
	OUTROS SERVIÇOS DE TERCEIROS - PESSOA JURÍDICA		3.3.90.39.00	10.000,00			
	OBRIGAÇÕES TRIBUTÁRIAS E CONTRIBUTIVAS		3.3.90.47.00	2.000,00			
AQUISIÇÃO DE VEÍCULOS P/TRANSP. ESCOLAR - 30%							90.000,00
4	DESPESAS DE CAPT	12.361.0116.1106.0000				90.000,00	
4	INVESTIMENTOS				90.000,00		
	EQUIPAMENTOS E MATERIAL PERMANENTE		4.4.90.52.00	90.000,00			
ATENÇÃO TRANSPORTE ESCOLAR - 30%							1.017.000,00
3	DESPESAS CORREN	12.361.0116.2138.0000				1.017.000,00	
3	OUTRAS DESPESAS CORRENTES				1.317.000,00		
	OUTROS SERVIÇOS DE TERCEIROS - PESSOA FÍSICA		3.3.90.36.00	15.000,00			
	OUTROS SERVIÇOS DE TERCEIROS - PESSOA JURÍDICA		3.3.90.39.00	1.000.000,00			
	OBRIGAÇÕES TRIBUTÁRIAS E CONTRIBUTIVAS		3.3.90.47.00	2.000,00			
MANUTENÇÃO DO PROGRAMA MAIS EDUCAÇÃO							2.000,00
3	DESPESAS CORREN	12.361.0116.2156.0000				2.000,00	
3	OUTRAS DESPESAS CORRENTES				2.000,00		
	OBRIGAÇÕES TRIBUTÁRIAS E CONTRIBUTIVAS		3.3.90.47.00	2.000,00			
CONST/REFOR. P/ PROG. DE EDUCAÇÃO PARA RELAÇÕES ÉTNICO-RACIAIS							100.000,00
4	DESPESAS DE CAPT	12.361.0147.1182.0000				100.000,00	
4	INVESTIMENTOS				100.000,00		
	OBRAS E INSTALAÇÕES		4.4.90.51.00	100.000,00			
AQUIS. MAT. PERM. P/ PROG. DE EDUCAÇÃO PARA RELAÇÕES ÉTNICO-RACIAIS							50.000,00
4	DESPESAS DE CAPT	12.361.0147.1183.0000				50.000,00	
4	INVESTIMENTOS				50.000,00		
	EQUIPAMENTOS E MATERIAL PERMANENTE		4.4.90.52.00	50.000,00			
MANUT. PROG. DE EDUCAÇÃO PARA RELAÇÕES ÉTNICO-RACIAIS							350.000,00
3	DESPESAS CORREN	12.361.0147.2179.0000				350.000,00	
3	OUTRAS DESPESAS CORRENTES				350.000,00		
	MATERIAL DE CONSUMO		3.3.90.30.00	105.000,00			
	OUTROS SERVIÇOS DE TERCEIROS - PESSOA FÍSICA		3.3.90.36.00	100.000,00			
	OUTROS SERVIÇOS DE TERCEIROS - PESSOA JURÍDICA		3.3.90.39.00	130.000,00			
	OBRIGAÇÕES TRIBUTÁRIAS E CONTRIBUTIVAS		3.3.90.47.00	20.000,00			
CONST AMP E REF DAS UNID ESCOLARES - ED INFANTIL 30%							25.000,00
4	DESPESAS DE CAPT	12.365.0109.1109.0000				25.000,00	
4	INVESTIMENTOS				25.000,00		
	OBRAS E INSTALAÇÕES		4.4.90.51.00	25.000,00			
MANUT DOS PROF DO MAGIS EDUCAÇÃO INFANTIL - 70%							4.886.000,00
		12.365.0114.2131.0000					

**PREFEITURA MUNICIPAL DE JUPI**

Rua José Correia Lima, 70 - CNPJ:10140978/0001-02

Orçamento Programa - Exercício de 2026

Página 46

Lei: , Data:

**QUADRO AUXILIAR DE DETALHAMENTO DA DESPESA**

PODER 09 ENTIDADES SUPERVISIONADAS  
ORÇÃO [REDACTED] EDUCAÇÃO  
UNIDADE 02 FUNDEB

Aplicação Programada	Proj/Ativ	Finalidade	Categoria	Detalhada	Total Grupo	Total Categ.	Total Func.
		F.R. - C.A.					
MANUT DOS PROF DO MAGIS EDUCAÇÃO INFANTE - 12.365.0114.2131.0000							4.886.000,00
70%							
3	DESPESAS CORREN					4.886.000,00	
1	PESSOAL E EN				4.374.000,00		
	CONTRATAÇÃO POR TEMPO DETERMINADO		3.1.90.04.00	1.720.000,00			
	VENCIMENTOS E VANTAGENS FIXAS - PESSOAL CIVIL		3.1.90.11.00	1.350.000,00			
	OBRIGAÇÕES PATRONAIS		3.1.90.13.00	394.000,00			
	INDENIZAÇÕES E RESTITUIÇÕES TRABALHISTAS		3.1.90.94.00	240.000,00			
	OBRIGAÇÕES PATRONAIS - INTRA-ORÇAMENTÁRIO		3.1.91.13.00	700.000,00			
3	OUTRAS DESPESAS CORRENTES				312.000,00		
	Outros Benefícios Assistenciais do servidor e do militar		3.3.90.06.00	12.000,00			
	Aporte para Cobertura do Déficit Atuarial do RPPS		3.3.91.97.00	300.000,00			
DOS PROF DO MAGIS EDUC INFANTIL 12.365.0114.2132.0000							43.000,00
70%							
3	DESPESAS CORREN					43.000,00	
1	PESSOAL E EN				39.000,00		
	CONTRATAÇÃO POR TEMPO DETERMINADO		3.1.90.04.00	15.000,00			
	VENCIMENTOS E VANTAGENS FIXAS - PESSOAL CIVIL		3.1.90.11.00	10.000,00			
	OBRIGAÇÕES PATRONAIS		3.1.90.13.00	2.000,00			
	INDENIZAÇÕES E RESTITUIÇÕES TRABALHISTAS		3.1.90.94.00	10.000,00			
	OBRIGAÇÕES PATRONAIS - INTRA-ORÇAMENTÁRIO		3.1.91.13.00	2.000,00			
3	OUTRAS DESPESAS CORRENTES				4.000,00		
	Outros Benefícios Assistenciais do servidor e do militar		3.3.90.06.00	2.000,00			
	Aporte para Cobertura do Déficit Atuarial do RPPS		3.3.91.97.00	2.000,00			
MANUT DAS ATIV DA EDUC INFANTIL (PRE-ESCOLAR) - 12.365.0114.2135.0000							291.700,00
30%							
3	DESPESAS CORREN					291.700,00	
1	PESSOAL E EN				31.000,00		
	CONTRATAÇÃO POR TEMPO DETERMINADO		3.1.90.04.00	10.000,00			
	VENCIMENTOS E VANTAGENS FIXAS - PESSOAL CIVIL		3.1.90.11.00	10.000,00			
	OBRIGAÇÕES PATRONAIS		3.1.90.13.00	2.000,00			
	OUTRAS DESPESAS VARIÁVEIS - PESSOAL CIVIL		3.1.90.16.00	2.000,00			
	INDENIZAÇÕES E RESTITUIÇÕES TRABALHISTAS		3.1.90.94.00	5.000,00			
	OBRIGAÇÕES PATRONAIS - INTRA-ORÇAMENTÁRIO		3.1.91.13.00	2.000,00			
3	OUTRAS DESPESAS CORRENTES				260.700,00		
	Outros Benefícios Assistenciais do servidor e do militar		3.3.90.06.00	2.000,00			
	DIÁRIAS - CIVIL		3.3.90.14.00	5.000,00			
	MATERIAL DE CONSUMO		3.3.90.30.00	70.000,00			
	PASSAGENS E DESPESAS COM LOCOMOÇÃO		3.3.90.33.00	5.700,00			
	OUTROS SERVIÇOS DE TERCEIROS - PESSOA FÍSICA		3.3.90.36.00	60.000,00			
	OUTROS SERVIÇOS DE TERCEIROS - PESSOA JURÍDICA		3.3.90.39.00	60.000,00			
	OBRIGAÇÕES TRIBUTÁRIAS E CONTRIBUTIVAS		3.3.99.47.00	14.000,00			
	Aporte para Cobertura do Déficit Atuarial do RPPS		3.3.91.97.00	2.000,00			
MANUT DAS ATIVIDADES DA EDUCAC INFANTIL 12.365.0114.2136.0000							1.717.600,00
CRECHE - 30%							
3	DESPESAS CORREN					1.517.600,00	
1	PESSOAL E EN				35.000,00		
	CONTRATAÇÃO POR TEMPO DETERMINADO		3.1.90.04.00	10.000,00			
	VENCIMENTOS E VANTAGENS FIXAS - PESSOAL CIVIL		3.1.90.11.00	5.000,00			
	OBRIGAÇÕES PATRONAIS		3.1.90.13.00	5.000,00			
	OUTRAS DESPESAS VARIÁVEIS - PESSOAL CIVIL		3.1.90.16.00	5.000,00			
	INDENIZAÇÕES E RESTITUIÇÕES TRABALHISTAS		3.1.90.94.00	5.000,00			
	OBRIGAÇÕES PATRONAIS - INTRA-ORÇAMENTÁRIO		3.1.91.13.00	5.000,00			



**PREFEITURA MUNICIPAL DE JUPI**

Rua José Correia Lima, 70 - CNPJ:10140978/0001-02

Orçamento Programa - Exercício de 2026

Página 47

**QUADRO AUXILIAR DE DETALHAMENTO DA DESPESA**

Lei: , Data:

PODER 09 ENTIDADES SUPERVISIONADAS  
ÓRGÃO CAÇÃO  
UNIDADE 02 FUNDEB

Aplicação Programada	Proj/Ativ	Finalidade	Categoria	Detalhada	Total Grupo	Total Categ.	Total Func.
		F.R. - C.A.					
MANUT DAS ATIVIDADES DA EDUCAC INFANTIL CRECHE - 30%	12.365.0114.2136.0000						1.717.600,00
3 DESPESAS CORREN						1.517.600,00	
3 OUTRAS DESPESAS CORRENTES					1.482.600,00		
Outros Benefícios Assistenciais do servidor e do militar			3.3.90.08.00	2.000,00			
DIÁRIAS - CIVIL			3.3.90.14.00	5.600,00			
MATERIAL DE CONSUMO			3.3.90.30.00	120.000,00			
PASSAGENS E DESPESAS COM LOCOMOÇÃO			3.3.90.33.00	5.000,00			
OUTROS SERVIÇOS DE TERCEIROS - PESSOA FÍSICA			3.3.90.36.00	650.000,00			
OUTROS SERVIÇOS DE TERCEIROS - PESSOA JURÍDICA			3.3.90.39.00	700.000,00			
4 DESPESAS DE CAPT						200.000,00	
4 INVESTIMENTOS					200.000,00		
EQUIPAMENTOS E MATERIAL PERMANENTE			4.4.90.52.00	200.000,00			
ATIV. PLANO MUNICIPAL PELA PRIMEIRA	12.365.0145.2180.0000						64.000,00
3 DESPESAS CORREN						64.000,00	
3 OUTRAS DESPESAS CORRENTES					64.000,00		
MATERIAL DE CONSUMO			3.3.90.30.00	20.000,00			
OUTROS SERVIÇOS DE TERCEIROS - PESSOA FÍSICA			3.3.90.36.00	20.000,00			
OUTROS SERVIÇOS DE TERCEIROS - PESSOA JURÍDICA			3.3.90.39.00	20.000,00			
OBRIGAÇÕES TRIBUTÁRIAS E CONTRIBUTIVAS			3.3.90.47.00	4.000,00			
MANUT DOS PROF DO MAGIS EDUC JOVENS E ADULT	12.366.0114.2133.0000						29.000,00
- 70%							
3 DESPESAS CORREN						30.000,00	
1 PESSOAL E EN					35.000,00		
CONTRATAÇÃO POR TEMPO DETERMINADO			3.1.90.04.00	10.000,00			
VENCIMENTOS E VANTAGENS FIXAS - PESSOAL CIVIL			3.1.90.11.00	10.000,00			
OBRIGAÇÕES PATRONAIS			3.1.90.13.00	5.000,00			
INDENIZAÇÕES E RESTITUIÇÕES TRABALHISTAS			3.1.90.94.00	5.000,00			
OBRIGAÇÕES PATRONAIS - INTRA-ORÇAMENTÁRIO			3.1.91.13.00	5.000,00			
3 OUTRAS DESPESAS CORRENTES					4.000,00		
Outros Benefícios Assistenciais do servidor e do militar			3.3.90.08.00	2.000,00			
Aporte para Cobertura do Déficit Atuarial do RPPS			3.3.91.97.00	2.000,00			
MANUT DAS ATIV DA EDUCAÇÃO JOVENS E ADULTOS	12.366.0114.2137.0000						48.000,00
- 30%							
3 DESPESAS CORREN						48.000,00	
1 PESSOAL E EN					27.000,00		
CONTRATAÇÃO POR TEMPO DETERMINADO			3.1.90.04.00	5.000,00			
VENCIMENTOS E VANTAGENS FIXAS - PESSOAL CIVIL			3.1.90.11.00	5.000,00			
OBRIGAÇÕES PATRONAIS			3.1.90.13.00	5.000,00			
OUTRAS DESPESAS VARIÁVEIS - PESSOAL CIVIL			3.1.90.16.00	2.000,00			
INDENIZAÇÕES E RESTITUIÇÕES TRABALHISTAS			3.1.90.94.00	5.000,00			
OBRIGAÇÕES PATRONAIS - INTRA-ORÇAMENTÁRIO			3.1.91.13.00	5.000,00			
3 OUTRAS DESPESAS CORRENTES					21.000,00		
Outros Benefícios Assistenciais do servidor e do militar			3.3.90.08.00	2.000,00			
MATERIAL DE CONSUMO			3.3.90.30.00	5.000,00			
OUTROS SERVIÇOS DE TERCEIROS - PESSOA FÍSICA			3.3.90.36.00	5.000,00			
OUTROS SERVIÇOS DE TERCEIROS - PESSOA JURÍDICA			3.3.90.39.00	8.000,00			
OBRIGAÇÕES TRIBUTÁRIAS E CONTRIBUTIVAS			3.3.90.47.00	1.000,00			
Aporte para Cobertura do Déficit Atuarial do RPPS			3.3.91.97.00	2.000,00			
ADQUIÇÃO DE MATERIAS PERM. PARA A EDUCAÇÃO	12.367.0146.1184.0000						20.000,00
INCLUSIVA							
4 DESPESAS DE CAPT						20.000,00	





# PREFEITURA MUNICIPAL DE JUPI

Rua José Correia Lima, 70 - CNPJ:10140978/0001-02

Orçamento Programa - Exercício de 2026

Página 48

Lei: , Data:

## QUADRO AUXILIAR DE DETALHAMENTO DA DESPESA

PODER 09 ENTIDADES SUPERVISIONADAS  
ORÇÃO [REDACTED] EDUCAÇÃO  
UNIDADE 02 FUNDEB

Aplicação Programada	Proj/Ativ	Finalidade	Categoria	Detalhada	Total Grupo	Total Categ.	Total Func.
F.R. - C.A.							
AQUISIÇÃO DE MATERIAS PERM. PARA A EDUCAÇÃO INCLUSIVA	12.367.014E.1184.0000						20.000,00
4 DESPESAS DE CAPT						20.000,00	
4 INVESTIMENTOS					20.000,00		
EQUIPAMENTOS E MATERIAL PERMANENTE			4.4.90.52.00	20.000,00			
MANUTENÇÃO DAS ATIVIDADES DA EDUCAÇÃO INCLUSIVA	12.367.014E.2101.0000						64.000,00
3 DESPESAS CORREN						64.000,00	
3 OUTRAS DESPESAS CORRENTES					64.000,00		
MATERIAL DE CONSUMO			3.3.90.30.00	20.000,00			
OUTROS SERVIÇOS DE TERCEIROS - PESSOA FÍSICA			3.3.90.36.00	20.000,00			
OUTROS SERVIÇOS DE TERCEIROS - PESSOA JURÍDICA			3.3.90.38.00	20.000,00			
OBRIGAÇÕES TRIBUTÁRIAS E CONTRIBUTIVAS			3.3.90.47.00	4.000,00			
							44.841.000,00



*[Handwritten signature]*

**PREFEITURA MUNICIPAL DE JUPI**

Rua José Correia Lima, 70 - CNPJ:10140978/0001-02

Orçamento Programa - Exercício de 2026

Página 49

**QUADRO AUXILIAR DE DETALHAMENTO DA DESPESA**

Lei: , Data:

PODER 09 ENTIDADES SUPERVISIONADAS  
ÓRGÃO CAÇÃO  
UNIDADE 03 SUPORTE COMPLEMENTAR A EDUCAÇÃO - FNDE

Aplicação Programada	Proj/Ativ	Finalidade	Categoria	Detalhada	Total Grupo	Total Categ.	Total Func.
		F.R. - C.A.					
DISTRIBUIÇÃO DE MERENDA ESCOLAR ENS FUND - PNAE		12.306.0107.2140.0000					622.000,00
3	DESPESAS CORREN					522.000,00	
3	OUTRAS DESPESAS CORRENTES				522.000,00		
	MATERIAL DE CONSUMO		3.3.90.30.00	500.000,00			
	OUTROS SERVIÇOS DE TERCEIROS - PESSOA FÍSICA		3.3.90.36.00	10.000,00			
	OUTROS SERVIÇOS DE TERCEIROS - PESSOA JURÍDICA		3.3.90.39.00	10.000,00			
	OBRIGAÇÕES TRIBUTÁRIAS E CONTRIBUTIVAS		3.3.90.47.00	2.000,00			
MANUT DO TRASP ESCOLAR (ENS FUNDAMENTAL) - PENATE		12.361.0108.2143.0000					288.000,00
3	DESPESAS CORREN					288.000,00	
3	OUTRAS DESPESAS CORRENTES				288.000,00		
	MATERIAL DE CONSUMO		3.3.90.30.00	40.000,00			
	OUTROS SERVIÇOS DE TERCEIROS - PESSOA FÍSICA		3.3.90.36.00	40.000,00			
	OUTROS SERVIÇOS DE TERCEIROS - PESSOA JURÍDICA		3.3.90.39.00	200.000,00			
	OBRIGAÇÕES TRIBUTÁRIAS E CONTRIBUTIVAS		3.3.90.47.00	8.000,00			
MANUTENÇÃO DO PROGRAMA CAMINHO DA ESCOLA		12.361.0108.2146.0000					712.000,00
3	DESPESAS CORREN					712.000,00	
3	OUTRAS DESPESAS CORRENTES				712.000,00		
	MATERIAL DE CONSUMO		3.3.90.30.00	600.000,00			
	OUTROS SERVIÇOS DE TERCEIROS - PESSOA FÍSICA		3.3.90.36.00	10.000,00			
	OUTROS SERVIÇOS DE TERCEIROS - PESSOA JURÍDICA		3.3.90.39.00	100.000,00			
	OBRIGAÇÕES TRIBUTÁRIAS E CONTRIBUTIVAS		3.3.90.47.00	2.000,00			
CONST, AMP E REFOR DAS ESCOLAS DO MUNICÍPIO - FNDE		12.361.0109.1111.0000					120.000,00
4	DESPESAS DE CAPT					120.000,00	
4	INVESTIMENTOS				120.000,00		
	OBRAS E INSTALAÇÕES		4.4.90.51.00	120.000,00			
MANUTENÇÃO DAS ATIV DO PROGRAMA SALÁRIO EDUCAÇÃO		12.361.0117.2147.0000					2.112.000,00
3	DESPESAS CORREN					1.712.000,00	
3	OUTRAS DESPESAS CORRENTES				1.712.000,00		
	MATERIAL DE CONSUMO		3.3.90.30.00	1.400.000,00			
	OUTROS SERVIÇOS DE TERCEIROS - PESSOA FÍSICA		3.3.90.36.00	10.000,00			
	OUTROS SERVIÇOS DE TERCEIROS - PESSOA JURÍDICA		3.3.90.39.00	200.000,00			
	OBRIGAÇÕES TRIBUTÁRIAS E CONTRIBUTIVAS		3.3.90.47.00	2.000,00			
4	DESPESAS DE CAPT					400.000,00	
4	INVESTIMENTOS				400.000,00		
	EQUIPAMENTOS E MATERIAL PERMANENTE		4.4.90.52.00	400.000,00			
EXECUÇÃO DO PROG DINHEIRO DIRETO NA ESCOLA		12.361.0118.2149.0000					21.000,00
3	DESPESAS CORREN					21.000,00	
3	OUTRAS DESPESAS CORRENTES				21.000,00		
	MATERIAL DE CONSUMO		3.3.90.30.00	10.000,00			
	OUTROS SERVIÇOS DE TERCEIROS - PESSOA FÍSICA		3.3.90.36.00	5.000,00			
	OUTROS SERVIÇOS DE TERCEIROS - PESSOA JURÍDICA		3.3.90.39.00	5.000,00			
	OBRIGAÇÕES TRIBUTÁRIAS E CONTRIBUTIVAS		3.3.90.47.00	1.000,00			
MANUTENÇÃO DO PROGRAMA MAIS EDUCAÇÃO		12.361.0119.2150.0000					30.000,00
3	DESPESAS CORREN					30.000,00	

**PREFEITURA MUNICIPAL DE JUPI**

Rua José Correia Lima, 70 - CNPJ:10140978/0001-02

Orçamento Programa - Exercício de 2026

Página 50

**QUADRO AUXILIAR DE DETALHAMENTO DA DESPESA**

Lei: , Data:

PODER 09 ENTIDADES SUPERVISIONADAS  
ORÇÃO CAÇÃO  
UNIDADE 03 SUPORTE COMPLEMENTAR A EDUCAÇÃO - FNDE

Aplicação Programada	Proj/Ativ	Finalidade	Categoria	Detalhada	TotalGrupo	Total Categ.	Total Func.
F.R. - C.A.							
MANUTENÇÃO DO PROGRAMA MAIS EDUCAÇÃO	12.361.0119.2150.0000						30.000,00
3 DESPESAS CORREN						30.000,00	
2 OUTRAS DESPESAS CORRENTES					30.000,00		
MATERIAL DE CONSUMO			3.3.90.30.00	10.000,00			
OUTROS SERVIÇOS DE TERCEIROS - PESSOA FÍSICA			3.3.90.36.00	10.000,00			
OUTROS SERVIÇOS DE TERCEIROS - PESSOA JURÍDICA			3.3.90.39.00	10.000,00			
AQUIS DE ONB E MICRO ONB PYTRANSP ESCOLAR - FNDE	12.361.0120.1110.0000						263.000,00
4 DESPESAS DE CAPT						263.000,00	
4 INVESTIMENTOS					263.000,00		
EQUIPAMENTOS E MATERIAL PERMANENTE			4.4.90.52.00	263.000,00			
TRUÇÃO E RECUPERAÇÃO DE PASSAGENS	12.361.0120.1130.0000						300.000,00
4 DESPESAS DE CAPT						300.000,00	
4 INVESTIMENTOS					300.000,00		
EQUIPAMENTOS E MATERIAL PERMANENTE			4.4.90.52.00	300.000,00			
AQUISIÇÃO DE BENS E EQUIPAMENTOS - ESTADO	12.361.0120.1134.0000						300.000,00
4 DESPESAS DE CAPT						300.000,00	
4 INVESTIMENTOS					300.000,00		
EQUIPAMENTOS E MATERIAL PERMANENTE			4.4.90.52.00	300.000,00			
MANUTENÇÃO DE OUTROS PROGRAMAS DO FNDE	12.361.0143.2148.0000						150.000,00
3 DESPESAS CORREN						100.000,00	
3 OUTRAS DESPESAS CORRENTES					100.000,00		
MATERIAL DE CONSUMO			3.3.90.30.00	50.000,00			
OUTROS SERVIÇOS DE TERCEIROS - PESSOA JURÍDICA			3.3.90.39.00	50.000,00			
4 DESPESAS DE CAPT						50.000,00	
4 INVESTIMENTOS					50.000,00		
EQUIPAMENTOS E MATERIAL PERMANENTE			4.4.90.52.00	50.000,00			
MANUTENÇÃO DO PROGRAMA MAIS EDUCAÇÃO	12.361.0143.2150.0000						100.000,00
4 DESPESAS DE CAPT						100.000,00	
4 INVESTIMENTOS					100.000,00		
EQUIPAMENTOS E MATERIAL PERMANENTE			4.4.90.52.00	100.000,00			
CONSTR.E REFORMA DE ESCOLA EM TEMPO INTEGRAL	12.361.0144.1180.0000						350.000,00
4 DESPESAS DE CAPT						350.000,00	
4 INVESTIMENTOS					350.000,00		
ORRAS E INSTALAÇÕES			4.4.90.51.00	350.000,00			
AQUISIÇÃO DE MAT. PERMANENTE P/ ESCOLA EM TEMPO INTEGRAL	12.361.0144.1181.0000						350.000,00
4 DESPESAS DE CAPT						350.000,00	
4 INVESTIMENTOS					350.000,00		
EQUIPAMENTOS E MATERIAL PERMANENTE			4.4.90.52.00	350.000,00			
MANUT. PROG. ESCOLA EM TEMPO INTEGRAL	12.361.0144.2178.0000						300.000,00
3 DESPESAS CORREN						300.000,00	





**PREFEITURA MUNICIPAL DE JUPI**

Rua José Correia Lima, 70 - CNPJ:10140978/0001-02

Orçamento Programa - Exercício de 2025

Página 51

Lei: , Data:

**QUADRO AUXILIAR DE DETALHAMENTO DA DESPESA**

PODER 09 ENTIDADES SUPERVISIONADAS  
ORÇÃO CAÇÃO  
UNIDADE 03 SUPORTE COMPLEMENTAR A EDUCAÇÃO - FNDE

Aplicação Programada	Proj/Ativ	Finalidade	Categoria	Detalhada	Total/Grupo	Total Categ.	Total Func.
F.R. - C.A.							
MANUT. PROG. ESCOLA EM TEMPO INTEGRAL	12.361.0144.2178.0000						300.000,00
3 DESPESAS CORREN						300.000,00	
3 OUTRAS DESPESAS CORRENTES					300.000,00		
MATERIAL DE CONSUMO			3.3.90.30.00	80.000,00			
OUTROS SERVIÇOS DE TERCEIROS - PESSOA FÍSICA			3.3.90.36.00	100.000,00			
OUTROS SERVIÇOS DE TERCEIROS - PESSOA JURÍDICA			3.3.90.39.00	100.000,00			
OBRIGAÇÕES TRIBUTÁRIAS E CONTRIBUTIVAS			3.3.90.47.00	20.000,00			
MANUTENÇÃO DO TRANSP. ESCOLAR (ENS. MÉDIO) - FNATE	12.362.0108.2145.0000						15.000,00
3 DESPESAS CORREN						15.000,00	
3 OUTRAS DESPESAS CORRENTES					15.000,00		
MATERIAL DE CONSUMO			3.3.90.30.00	5.000,00			
OUTROS SERVIÇOS DE TERCEIROS - PESSOA FÍSICA			3.3.90.36.00	5.000,00			
OUTROS SERVIÇOS DE TERCEIROS - PESSOA JURÍDICA			3.3.90.39.00	5.000,00			
ÃO DE BENS E EQUIPAMENTOS - FNDE	12.365.0120.1133.0000						300.000,00
4 DESPESAS DE CAPT						300.000,00	
4 INVESTIMENTOS					300.000,00		
EQUIPAMENTOS E MATERIAL PERMANENTE			4.4.90.52.00	300.000,00			
AQUISIÇÃO DE BENS E EQUIPAMENTOS - ESTADO	12.365.0120.1134.0000						300.000,00
4 DESPESAS DE CAPT						300.000,00	
4 INVESTIMENTOS					300.000,00		
EQUIPAMENTOS E MATERIAL PERMANENTE			4.4.90.52.00	300.000,00			
MANUTENÇÃO DO PROGRAMA BRASIL CARINHOSO	12.365.0142.2188.0000						20.000,00
3 DESPESAS CORREN						20.000,00	
3 OUTRAS DESPESAS CORRENTES					20.000,00		
MATERIAL DE CONSUMO			3.3.90.30.00	10.000,00			
OUTROS SERVIÇOS DE TERCEIROS - PESSOA FÍSICA			3.3.90.36.00	5.000,00			
OUTROS SERVIÇOS DE TERCEIROS - PESSOA JURÍDICA			3.3.90.39.00	5.000,00			
MANUTENÇÃO DE OUTROS PROGRAMAS DO FNDE	12.365.0143.2146.0000						65.000,00
3 DESPESAS CORREN						15.000,00	
3 OUTRAS DESPESAS CORRENTES					15.000,00		
MATERIAL DE CONSUMO			3.3.90.30.00	10.000,00			
OUTROS SERVIÇOS DE TERCEIROS - PESSOA JURÍDICA			3.3.90.39.00	5.000,00			
4 DESPESAS DE CAPT						50.000,00	
4 INVESTIMENTOS					50.000,00		
EQUIPAMENTOS E MATERIAL PERMANENTE			4.4.90.52.00	50.000,00			
TOTAL							6.818.000,00



PREFEITURA MUNICIPAL DE JUPI

Rua José Correia Lima, 70 - CAP.J: 10140278/0001-02

Orçamento Programa - Exercício de 2026

TABELA EXPLICATIVA - EVOLUÇÃO DA RECEITA

(Inc. III, Art. 22º)

Página 1  
Lei, Data:

Codigo	Discriminação	Receita Arrecadada				Receita Prevista	
		2022	2023	2024	2025	2026	
1000.00.0.0	RECEITAS CORRENTES						
1100.00.0.0	IMPOSTOS, TAXAS E CONTRIBUIÇÕES DE ME	2.178.288,36	3.245.452,13	4.801.631,45	3.785.424,52	4.269.200,00	
1200.00.0.0	CONTRIBUIÇÕES	1.639.182,78	3.028.029,54	3.080.109,91	2.690.000,00	3.282.000,00	
1300.00.0.0	RECEITA PATRIMONIAL	1.333.667,28	1.939.374,41	1.944.678,51	1.531.500,00	1.907.000,00	
1600.00.0.0	RECEITA DE SERVIÇOS					50.000,00	
1700.00.0.0	TRANSFERÊNCIAS CORRENTES	62.977.652,37	70.049.016,84	90.931.140,02	97.291.412,46	109.667.000,00	
1900.00.0.0	OUTRAS RECEITAS CORRENTES	399.407,36	251.263,41	607.734,93	674.156,50	280.000,00	
	Sub Total	68.524.179,15	76.511.133,33	101.365.294,72	105.874.493,50	119.450.200,00	
2000.00.0.0	RECEITAS DE CAPITAL						
2100.00.0.0	OPERAÇÕES DE CRÉDITO	6.000.000,00	2.500.000,00	2.500.000,00	2.262.000,00	100.000,00	
2200.00.0.0	ALIENAÇÃO DE BENS	74.400,00	107.400,00	419.825,01	166.000,00	100.000,00	
2400.00.0.0	TRANSFERÊNCIAS DE CAPITAL	568.078,33	14.895.550,79	20.445.462,75	12.754.000,00	21.105.000,00	
	Sub Total	6.642.478,33	17.492.950,79	23.365.307,76	15.182.000,00	21.305.000,00	
7000.00.0.0	RECEITAS CORRENTES (INTRA)						
7200.00.0.0	CONTRIBUIÇÕES (INTRA)	5.750.208,01	7.614.952,62	7.717.650,92	7.720.000,00	12.030.000,00	
	Sub Total	5.750.208,01	7.614.952,62	7.717.650,92	7.720.000,00	12.030.000,00	
8000.00.0.0	RECEITAS DE CAPITAL						
	Sub Total	0,00	0,00	0,00	0,00	0,00	





PREFEITURA MUNICIPAL DE JUPI

Rua José Correia Lima, 70 - CNPJ:10.140.978/0001-02

Orçamento Programático - Exercício de 2026

TABELA EXPLICATIVA - EVOLUÇÃO DA RECEITA

(Inc. III, Art. 22º)

Página 2  
Lvl: Data:

Codigo	Descrição	Receita Atualizada			Receita Prevista	
		2022	2023	2024	2025	2026
9000.00.0.0	(R) DEDUÇÕES DA RECEITA					
9500.00.0.0	(R) DEDUÇÕES DO FUNDEB				-8.257.000,00	-8.450.200,00
9900.00.0.0	(R) OUTRAS DEDUÇÕES					
	Sub Total	0,00	0,00	0,00	-8.257.000,00	-8.450.200,00
TOTAL		78.916.865,49	103.619.036,74	132.448.253,40	120.519.493,50	143.340.000,00







# PREFEITURA MUNICIPAL DE JUPI

Rua José Correia Lima, 70 - CNPJ:10140978/0001-02

Orçamento Programa - Exercício de 2026

## TABELA EXPLICATIVA - EVOLUÇÃO DA DESPESA

(Inc. III, Art. 22)

Lei: , Data:

Codigo	Discriminação	DESPESA		
		Realizada 2024	Fixada 2025	Prevista 2026
DESPESAS CORRENTES				
3 1	PESSOAL E ENCARGOS	114.390,53	52.377.728,00	62.054.700,00
3 2	JUROS E ENCARGOS		102.325,00	102.500,00
3 3	OUTRAS DESPESAS CORRENTES	34.725.538,70	39.915.440,50	54.846.400,00
	Sub Total	85.839.636,23	92.395.493,50	
DESPESAS DE CAPITAL				
4 4	INVESTIMENTOS	40.929.008,00	27.068.000,00	23.394.400,00
4 6	AMORTIZAÇÃO DA DÍVIDA	2.496.172,88	656.000,00	1.872.000,00
	Sub Total	43.425.180,88	27.724.000,00	25.266.400,00
RESERVA DE CONTINGÊNCIA				
9 9	RESERVA DE CONTINGÊNCIA		400.000,00	1.070.000,00
	Sub Total	0,00	400.000,00	1.070.000,00
	TOTAL			



*[Handwritten signature]*



# PREFEITURA MUNICIPAL DE JUPI

Rua José Correia Lima, 70 - CNPJ: 10.140.978/0001-02

Orçamento Programa - Exercício de 2026

Página 1

Lei: , Data:

## TABELA EXPLICATIVA - DEMONSTRAÇÃO DA DESPESA POR PROGRAMA

Código	Discriminação	Valor
0101	GESTÃO ADMINISTRATIVA	17.534.900,00
0103	DIVULGAÇÃO INSTITUCIONAL	285.000,00
0104	GESTÃO DOS SERVIÇOS DO CONTROLE INTERNO	352.200,00
0106	GESTÃO DA MANUTENÇÃO E DESENVOLVIMENTO DO ENSINO	850.000,00
0107	PROGRAMA DE ALIMENTAÇÃO ESCOLAR	582.000,00
0108	PROGRAMA DE APOIO AO TRANSPORTE ESCOLAR	1.097.000,00
0109	EXPANSÃO E MELHORIA DA REDE DE ENSINO	1.475.400,00
0110	REEQUIPAMENTO DIDÁTICO E PEDAGÓGICO	200.000,00
0111	REEQUIPAMENTO DAS UNIDADES EDUCACIONAL DO MUNICÍPIO	55.000,00
0112	PRÉ-CONSELHO	16.000,00
0113	PROMOÇÃO DO DESPORTO E LAZER	1.299.000,00
0114	MANUTENÇÃO E DESENVOLVIMENTO DO ENSINO	41.947.000,00
0115	CAPACITAÇÃO E TREINAMENTO DE RECURSOS HUMANOS	62.000,00
0116	TRANSPORTE ESCOLAR	1.107.000,00
0117	PROGRAMA QUOTA SALÁRIO EDUCAÇÃO - QSE	2.112.000,00
0118	PROGRAMA DINHEIRO DIRETO NA ESCOLA - PODE	21.000,00
0119	PROGRAMA MAIS EDUCAÇÃO	32.000,00
0120	REEQUIPAMENTO DAS UNIDADES EDUCACIONAIS	1.463.000,00
0121	PROGRAMA DE BENEFICIAMENTO DO SOLO	512.000,00
0122	PRODUÇÃO E DISTRIBUIÇÃO DE SEMENTES E MUDAS	11.000,00
0123	PROMOÇÃO DO DESENVOLVIMENTO AGROPECUARIO	12.000,00
0125	AMPLIAÇÃO DE RECURSOS HÍDRICOS	102.000,00
0126	AMPLIAÇÃO E CONSERVAÇÃO DO PATRIMÔNIO	820.000,00
0127	INFRA-ESTRUTURA URBANA	7.085.000,00
0128	CONSERVAÇÃO DE RODOVIAS	2.350.000,00
0129	REEQUIPAMENTO DA ADMINISTRAÇÃO PÚBLICA	130.000,00
0130	ELETRICIDADE RURAL E ILUMINAÇÃO PÚBLICA	1.007.000,00
0131	SANEAMENTO URBANO	150.000,00
0132	AMPLIAÇÃO DE RECURSOS HÍDRICOS	150.000,00
0133	CONSERVAÇÃO DE AÇÚDES E BARRAGENS	50.000,00
0135	GESTÃO ADMINISTRATIVA DA CULTURA DO MUNICÍPIO	989.000,00
0136	PROGRAMA MAIS CULTURA	154.000,00
0137	MUNICÍPIO CULTURAL	1.486.000,00
0138	GESTÃO ADMINISTRATIVA DO TURISMO MUNICIPAL	167.000,00
0139	GESTÃO ADMINISTRATIVA DOS DESPORTOS E LAZER	567.000,00
0141	GESTÃO MANUTENÇÃO DA EDUCAÇÃO INFANTIL	107.000,00
0142	PROGRAMA BRASIL CARINHOSO	20.000,00
0143	OUTROS PROGRAMAS DO FNDE	315.000,00
0144	PROGRAMA ESCOLA EM TEMPO INTEGRAL	1.000.000,00
0145	PLANO MUNICIPAL PELA PRIMEIRA INFÂNCIA	64.000,00
0146	EDUCAÇÃO INCLUSIVA	84.000,00
0147	PROGRAMA DE EDUCAÇÃO PARA RELAÇÕES ÉTNICO-RACIAIS	500.000,00
0148	GESTÃO E MANUTENÇÃO DA SECRETARIA DE ESTRADAS, RODAGENS E ELETRICIDADE	191.000,00
0151	ESTRADAS VICINAIS	1.010.000,00
0152	GESTÃO DA MANUTENÇÃO DO ENSINO FUNDAMENTAL	1.560.000,00
0201	GESTÃO DO PODER LEGISLATIVO	4.005.000,00
0301	GESTÃO ADMINISTRATIVA DA SAÚDE	6.170.800,00
0305	PROGRAMA AGENTE COMUNITÁRIO DE SAÚDE	2.852.000,00
0307	SAÚDE BUCAL - SB	440.000,00
0308	SAÚDE DA FAMÍLIA - PSF	6.242.000,00
0309	PROGRAMA SAÚDE ESCOLAR	6.000,00
0312	CENTRO ESPECIALIZADO ODONTOLÓGICO	324.000,00
0313	ATENÇÃO HOSPITALAR E AMBULATORIAL	10.489.000,00
0314	SERVIÇOS DE [REDACTED]	498.000,00
0315	TRATAMENTO FORA DE DOMICÍLIO	184.000,00
0316	PROMOÇÃO DA ASSISTÊNCIA FARMACÊUTICA	687.000,00
0317	VIGILÂNCIA EM SAÚDE	1.066.000,00
0318	PROGRAMA ACADEMIA DA SAÚDE	21.000,00
0320	PROGRAMA EQUIPE MULTIPROFISSIONAIS - EMULTI	459.000,00
0321	IMPLANT. E MANUT. P/ ENFRENTAMENTO DOS TRANSTORNOS DO NEURODESENVOLVIMENTO	64.000,00
0414	GESTÃO ADMINISTRATIVA DO FMCA	40.200,00
0416	APOIO AO CONS TUTELAR DA CRIANÇA E DO ADOLESCENTE	477.200,00
0421	GESTÃO ADMINISTRATIVA DO FUNDO DE ASSISTÊNCIA SOCIAL	1.931.000,00
0422	BLOCO DE GESTÃO DO SUAS - IGD-SUAS	145.000,00
0423	BLOCO DE GESTÃO DO PROGRAMA BOLSA FAMÍLIA E CADASTRO ÚNICO	134.000,00



**PREFEITURA MUNICIPAL DE JUPI**

Rua José Correia Lima, 70 - CNPJ: 10.140.978/0001-02

Orçamento Programa - Exercício de 2025

Página 2

Lei: , Data:

**TABELA EXPLICATIVA - DEMONSTRAÇÃO DA DESPESA POR PROGRAMA**

Código	Discriminação	Valor
0425	BLOCO DA PROTEÇÃO SOCIAL ESPECIAL DE MÉDIA E ALTA COMPLEXIDADE (MAC)	327.600,00
0426	GESTÃO DE BENEFÍCIOS EVENTUAIS	1.486.100,00
0428	FORTALECIMENTO DO CONTROLE SOCIAL (CONSELHO DE ASSISTÊNCIA SOCIAL)	32.000,00
0429	PRIMEIRA INFÂNCIA NO SUAS - CRIANÇA FELIZ	170.000,00
0430	PROCADSUAS	42.000,00
0431	APOIO P/ ENFRENTAMENTO DOS TRANSTORNOS DO NEURODESENVOLVIMENTO	42.000,00
0432	BLOCO DA PROTEÇÃO SOCIAL BÁSICA	595.000,00
0433	EXECUÇÃO DE EMENDAS PARLAMENTARES PARA ASSISTÊNCIA SOCIAL	52.000,00
0501	GESTÃO DO PODER EXECUTIVO	12.205.000,00
0999	RESERVA DE CONTIGÊNCIA	1.070.000,00
	<b>TOTAL</b>	





**PREFEITURA MUNICIPAL DE JUPI**

Rua José Correia Lima, 70 - CNPJ:10140978/0001-02

Orçamento Programa - Exercício de 2025

Página 1

Lei: , Data:

**TABELA EXPLICATIVA - RELAÇÃO DE PROJETOS**

Código	Discriminação	Valor
1102	CONSTRUÇÃO AMPLIAÇÃO E REFORMA	243.400,00
1103	AQUISIÇÃO DE BENS MÓVEIS	55.000,00
1104	CONSTRUÇÃO E REFORMA DE QUADRAS POLIESPORTIVAS	1.050.000,00
1105	CONSTRUÇÃO E REFORMA DO CAMPO DE FUTEBOL	200.000,00
1106	AQUISIÇÃO DE VEÍCULOS P/TRANSP ESCOLAR - 30%	90.000,00
1107	CONS AMPL E REF UNID ESCOLARES ENS FUNDAMENTAL - 30%	200.000,00
1108	CONSTRUÇÃO, REFORMA E AMPLIAÇÃO DE QUADRAS - 30%	50.000,00
1109	CONST AMP E REF DAS UNID ESCOLARES - ED INFANTIL 30%	25.000,00
1110	AQUIS DE ONB E MICRO ONIB P/TRANSP ESCOLAR - FNDE	263.000,00
1111	CONST, AMP E REFOR DAS ESCOLAS DO MUNICÍPIO - FNDE	120.000,00
1112	PERFURAÇÃO DE POÇOS ARTESIANOS	55.000,00
1113	AMPLIAÇÃO E REFORMA DOS PRÉDIOS MUNICIPAIS	820.000,00
1114	CONSTRUÇÃO E RECUPERAÇÃO DE CALÇAMENTOS	5.000.000,00
1115	CONSTRUÇÃO E MANUTENÇÃO DE PORTICOS	150.000,00
1116	CONSTRUÇÃO E RECUPERAÇÃO DE PRAÇAS E CANTEIROS	1.450.000,00
1117	CONSTRUÇÃO E RECUPERAÇÃO DE CASAS POPULARES	50.000,00
1118	CONSTRUÇÃO DE ESCOLA DE 12 SALAS NO LOTEAMENTO SILVESTRE	800.000,00
1119	REVESTIMENTO E RECAPEAMENTO ASFALTICO	2.350.000,00
1120	RECUPERAÇÃO E AMPLIAÇÃO DO CEMITÉRIO PÚBLICO	60.000,00
1121	AQUISIÇÃO DE MAQUINAS E EQUIPAMENTOS PESADOS	65.000,00
1122	AQUISIÇÃO DE VEÍCULO PARA LIMPEZA PÚBLICA	65.000,00
1123	CONSTRUÇÕES E MELHORIAS SANITÁRIAS DOMICILIARES	150.000,00
1124	CONTRUÇÃO E RECUP DE GALERIAS, ESGOTOS E CANAIS	195.000,00
1125	CONST DE OBRAS HIDRICAS P/COMB AOS EFEITOS DA SECA	50.000,00
1126	CONSTRUÇÃO DE ADUTORAS NO MUNICÍPIO	50.000,00
1127	CONSTRUÇÃO DE CISTERNAS	50.000,00
1128	DESASSOREAMENTO DE AÇUDES E BARRAGENS	50.000,00
1129	CONSTRUÇÃO E RECUPERAÇÃO DE BUEIROS NA ZONA RURAL	30.000,00
1130	CONSTRUÇÃO E RECUPERAÇÃO DE PASSAGENS MOLHADAS	330.000,00
1131	CONSTRUÇÃO DE ESTRADAS VICINAIS	900.000,00
1132	CONSTRUÇÃO E RECUPERAÇÃO DE PONTES	50.000,00
1133	AQUISIÇÃO DE BENS E EQUIPAMENTOS - FNDE	300.000,00
1134	AQUISIÇÃO DE BENS E EQUIPAMENTOS - ESTADO	600.000,00
1170	CONSTRUÇÃO DE MATADOURO PÚBLICO	35.000,00
1173	AQUISIÇÃO DE MAT PERMANENTE P/ PROG. ALFABETIZAÇÃO NA IDADE CERTA	390.000,00
1174	CRIAÇÃO E IMPLANTAÇÃO DE USINA SOLAR FOTOVOLTAICA	550.000,00
1175	POLÍTICA NACIONAL ALDIR BLANC	50.000,00
1176	CONST/REFOR PARA O DEPARTAMENTO DE TURISMO	50.000,00
1177	AQUISIÇÃO MAT. PERM P/ DEPARTAMENTO DE TURISMO	50.000,00
1178	CONST/REFOR. -SECRETARIA DE CULTURA	100.000,00
1179	AQUISIÇÃO DE MATERIAIS PERMANENTES. -SECRETARIA DE CULTURA	50.000,00
1180	CONST/REFORMA DE ESCOLA EM TEMPO INTEGRAL	350.000,00
1181	AQUISIÇÃO DE MAT. PERMANENTE P/ ESCOLA EM TEMPO INTEGRAL	350.000,00
1182	CONST/REFOR. P/ PROG. DE EDUCAÇÃO PARA RELAÇÕES ÉTNICO-RACIAIS	100.000,00
1183	AQUIS. MAT. PERM. P/ PROG. DE EDUC. AÇÃO PARA RELAÇÕES ÉTNICO-RACIAIS	50.000,00
1184	AQUISIÇÃO DE MATERIAS PERM. PARA A EDUCAÇÃO INCLUSIVA	20.000,00
1185	AQUIS. DE MAT. PERMANENTE P/ SECRETARIA DE ESTRADAS, RODAGENS E ELETRICIDADE	20.000,00
1201	EDIFICAÇÃO, AMPLIÇÃO, REFORMA E/OU REESTRUTURAÇÃO DO PRÉDIO DA CÂMARA	100.000,00
1202	AQUISIÇÃO DE VEÍCULOS PARA O PODER LEGISLATIVO	135.000,00
1301	AQUIS. DE VEICULOS E MOBIL. PARA A SEC. DE SAÚDE	70.000,00
1302	REFORMA, CONSTRUÇÃO E AMPLIAÇÃO	85.000,00
1303	AQUISIÇÃO DE VEÍCULOS, EQUIP. E MOBIL. ATEN BÁSICA	110.000,00
1304	REFORMA, CONST E AMPLIAÇÃO DOS PRED. DAS UBS	1.050.000,00
1305	REFORMA, CONSTRUÇÃO E AMPLIAÇÃO DO HOSPITAL	1.000.000,00
1306	AQUIS DE VEÍCULOS, EQUIP. E MOBIL. PARA O HOSPITAL	190.000,00
1307	REFORMA, CONTRUÇÃO E AMPLIAÇÃO DA VIG EM SAÚDE	50.000,00
1403	PROG DE TRANSP P/PESSOAS EM VULNERABILIDADE	10.000,00
1404	INVESTIMENTO - CONST/REF. DE PRÉDIOS, EMENDAS PARLAMENTARES PARA ASSIT. SOCIAL	10.000,00
1405	INVESTIMENTO - AQUIS. DE MAT. PERMANENTES, EMENDAS PARLAMENTARES PARA ASSIT. SOCIAL	10.000,00
1406	ESTRUTURA DO PROCADSUAS	10.000,00



# PREFEITURA MUNICIPAL DE JUPI

Rua José Correia Lima, 70 - CNPJ:10140978/0001-02

Orçamento Programa - Exercício de 2026

Página 2

Lei: , Data:

## TABELA EXPLICATIVA - RELAÇÃO DE PROJETOS

Código	Discriminação	Valor
Total		20.911.400,00



*[Handwritten signature]*



# PREFEITURA MUNICIPAL DE JUPI

Rua José Correia Lima, 70 - CNPJ:10140978/0001-02

Orçamento Programa - Exercício de 2026

Página 1

Loc., Data:

## TABELA EXPLICATIVA - RELAÇÃO DE ATIVIDADES

Código	Discriminação	Valor
1101	REALIZAÇÃO DE CONSÓRCIOS	60.000,00
2101	MANUTENÇÃO DE GABINETE	1.639.000,00
2102	MANUTENÇÃO DAS CONTRIBUIÇÕES	80.000,00
2103	MANUTENÇÃO DE SERVIÇOS E ATIVIDADES	341.000,00
2104	MANUTENÇÃO DA COORDENADORIA	45.000,00
2105	MANUTENÇÃO DAS AÇÕES DE GOVERNO	65.000,00
2106	MANUTENÇÃO DE SERVIÇOS E ATIVIDADES DO DEPARTAMENTO	220.000,00
2107	MANUT DO SIST INTEGRADO DE CONTROLE INTERNO	352.200,00
2108	AMORTIZAÇÃO DA DÍVIDA CONTRATUAL	1.970.500,00
2110	MANUTENÇÃO DOS SERVIÇOS DA ADM GERAL	2.380.000,00
2112	PAGAMENTO DE PRECATORIO JUDICIAIS	20.000,00
2114	CONTRIBUIÇÃO DO MUNICÍPIO PARA O PASEP	400.000,00
2115	MANUTENÇÃO DA SECRETARIA DE FINANÇAS	1.487.000,00
2116	MANUTENÇÃO DO DEPARTAMENTO DE RENDAS E TRIBUTAÇÃO	227.000,00
2117	MANUTENÇÃO DA SECRETARIA DE EDUCAÇÃO	829.000,00
2118	PAGAMENTO DE PRECATORIOS JUDICIAIS	21.000,00
2119	MANUTENÇÃO DO PROGRAMA MERENDA ESCOLAR	60.000,00
2120	MANUTENÇÃO DE TRANSPORTE ESCOLAR	82.000,00
2121	MANUTENÇÃO E CONSERVAÇÃO DA BIBLIOTECA	37.000,00
2122	DISTRIB DE FARDAMENTOS ESC E MAT DIDÁTICO P/ALUNO	200.000,00
2123	MANUT DOS SERV E ATIV DO CONSELHO MUN DA EDUCAÇÃO	16.000,00
2124	MANUTENÇÃO DE ATIVIDADES DO DEPARTAMENTO	399.000,00
2125	MANUTENÇÃO DA ESCOLA DE MÚSICA	154.000,00
2126	PROMOC E PATROC DE FESTIVIDADES CULT E FOLCLORICAS	1.200.000,00
2127	MANUTENÇÃO DO DEPARTAMENTO DE TURISMO	67.000,00
2128	MANUTENÇÃO DO DEPARTAMENTO DE DESPORTO	433.000,00
2129	MANUTENÇÃO DA ACADEMIA DA CIDADE	49.000,00
2130	MANUT DOS PROF DO MAGIS ENSINO FUNDAMENTAL - 70%	25.881.000,00
2131	MANUT DOS PROF DO MAGIS EDUCAÇÃO INFANTIL - 70%	4.888.000,00
2132	MANUT DOS PROF DO MAGIS EDUC INFANTIL CRECHE - 70%	43.000,00
2133	MANUT DOS PROF DO MAGIS EDUC JOVENS E ADULT - 70%	39.000,00
2134	MANUTENÇÃO DAS ATIV DO ENSINO FUNDAMENTAL - 30%	9.240.700,00
2135	MANUT DAS ATIV DA EDUC INFANTIL (PRE-ESCOLAR) - 30%	291.700,00
2136	MANUT DAS ATIVIDADES DA EDUCAC INFANTIL CRECHE - 30%	1.717.600,00
2137	MANUT DAS ATIV DA EDUCAÇÃO JOVENS E ADULTOS - 30%	48.000,00
2138	CAPACITAÇÃO DOS PROF DO ENSINO FUNDAMENTAL - 30%	62.000,00
2139	MANUTENÇÃO TRANSPORTE ESCOLAR - 30%	1.017.000,00
2140	DISTRIBUIÇÃO DE MERENDA ESCOLAR ENS FUND - PNAE	522.000,00
2143	MANUT DO TRANSP ESCOLAR (ENS FUNDAMENTAL) - PNATE	288.000,00
2145	MANUTENÇÃO DO TRANSP ESCOLAR (ENS MÉDIO) - PNATE	15.000,00
2146	MANUTENÇÃO DO PROGRAMA CAMINHO DA ESCOLA	712.000,00
2147	MANUTENÇÃO DAS ATIV DO PROGRAMA SALÁRIO EDUCAÇÃO	2.112.000,00
2148	MANUTENÇÃO DE OUTROS PROGRAMAS DO FNDE	215.000,00
2149	EXECUÇÃO DO PROG DINHEIRO DIRETO NA ESCOLA	21.000,00
2150	MANUTENÇÃO DO PROGRAMA MAIS EDUCAÇÃO	132.000,00
2151	MANUTENÇÃO DO DEPARTAMENTO DE AGRICULTURA	1.385.000,00
2152	ARAÇÃO DE TERRAS PARA PEQUENOS AGRICULTORES	512.000,00
2153	DISTRIBUIÇÃO DE SEMENTES E MUDAS	11.000,00
2154	DISTRIBUIÇÃO GRATUITA DE VACINAS	12.000,00
2156	MANUTENÇÃO DO DEPART DE DESENVOLVIMENTO ECONÔMICO	89.500,00
2157	MANUTENÇÃO DO DEPARTAMENTO DE MEIO AMBIENTE	1.564.700,00
2158	MANUT DO FUNDO MUNICIPAL MEIO AMBIENTE E FUNDEMA	47.000,00
2159	MANUTENÇÃO DE ESTUDOS E PROJETOS	16.000,00
2160	RESÍDUOS SÓLIDOS	17.200,00
2161	MANUTENÇÃO DE ATIVIDADE DA INFRA-ESTRUTURA	2.305.000,00
2162	MANUTENÇÃO DE SERVIÇOS DE LIMPEZA URBANA	414.000,00
2163	MANUTENÇÃO E ATIVIDADE DOS SERVIÇOS URBANOS	2.048.000,00
2164	MANUT DE PRAÇAS, PARQUES, JARDINS DA CIDADE E VILAS	205.000,00



**PREFEITURA MUNICIPAL DE JUPI**

Rua José Correia Lima, 70 - CNPJ 10140978/0001-02

Orçamento Programático - Exercício de 2025

Página 2

Lei, Data:

**TABELA EXPLICATIVA - RELAÇÃO DE ATIVIDADES**

Código	Discriminação	Valor
2165	AMPLIAÇÃO E MANUT DA REDE DE ILUMINAÇÃO PÚBLICA	457.000,00
2166	MANUTENÇÃO DO DEPARTAMENTO DE TRANSPORTE	41.000,00
2167	MANUTENÇÃO DO ENSINO FUNDAMENTAL	260.600,00
2168	MANUTENÇÃO DA EDUCAÇÃO INFANTIL	107.000,00
2169	MANUTENÇÃO DO PROGRAMA BRASIL CARINHOSO	20.000,00
2171	MANUTENÇÃO DA SECRETARIA DE PLANEJAMENTO	784.000,00
2172	MANUTENÇÃO DA SECRETARIA DE ARTICULAÇÃO POLÍTICA	281.000,00
2173	PROGRAMA DE ALFABETIZAÇÃO NA IDADE CERTA	910.000,00
2174	POLÍTICA NACIONAL ALDIR BLANC	236.000,00
2175	CULTURA E ECONOMIA SOLIDÁRIA	340.000,00
2176	ESPORTE E LAZER	134.000,00
2178	MANUT. PROG. ESCOLA EM TEMPO INTEGRAL	300.000,00
2179	MANUT. PROG. DE EDUCAÇÃO PARA RELAÇÕES ÉTNICO-RACIAIS	350.000,00
2180	MANUT. ATIV. PLANO MUNICIPAL PELA PRIMEIRA INFÂNCIA	64.000,00
2181	MANUTENÇÃO DAS ATIVIDADES DA EDUCAÇÃO INCLUSIVA	64.000,00
2182	GESTÃO DA SECRETARIA DE ESTRADAS, RODAGENS E ELETRICIDADE	76.000,00
2183	MANUTENÇÃO DA SECRETARIA DE ESTRADAS, RODAGENS E ELETRICIDADE	64.000,00
2184	MANUTENÇÃO DAS ATIVIDADES DO DEPARTAMENTO DE ELETRICIDADE	31.000,00
2201	GESTÃO ADMINISTRATIVA DO PODER LEGISLATIVO	1.950.000,00
2202	DESPESAS COM SUBSÍDIOS DE VEREADORES	1.604.000,00
2203	TREINAMENTO, CAPACITAÇÃO E QUALIFICAÇÃO DE SERVIDORES E VEREADORES	60.000,00
2204	DESPESAS COM CERIMONIAL E EVENTOS DO PODER LEGISLATIVO	60.000,00
2206	DESPESAS COM CONTROLADORIA INTERNA	80.000,00
2206	PROGRAMA CÂMARA MIRIM	12.000,00
2301	MANUTENÇÃO DOS SERVIÇOS ADMINIST DA SEC DE SAÚDE	1.382.800,00
2302	MANUTENÇÃO CASA DE APOIO RECIFE	136.000,00
2304	REALIZAÇÃO CONFERÊNCIA MUN SAÚDE	11.800,00
2305	MANUT ATIVIDADES DO CONSELHO MUNIC DA SAÚDE	12.600,00
2306	REALIZAÇÃO CONVÊNIO COM INSTITUIÇÃO FILANTROPICA	5.000,00
2309	MANUTENÇÃO DO PROGRAMA MÃE CORUJA	11.300,00
2310	PARTICIPAÇÃO EM CONSÓRCIOS PÚBLICOS	44.300,00
2312	MANUTENÇÃO DO PROGRAMA DOS ACS	2.852.000,00
2314	MANUTENÇÃO DO PROGRAMA SAÚDE BUCAL	440.000,00
2315	MANUTENÇÃO DO PROGRAMA SAÚDE DA FAMÍLIA - PSF	6.242.000,00
2316	MANUTENÇÃO DO PROGRAMA SAÚDE NA ESCOLA	8.000,00
2317	ENCARGOS ( ) ASICA	12.000,00
2321	MANUTENÇÃO DO PROGRAMA DO CEO	324.000,00
2322	MANUTENÇÃO DA ATIVIDADE HOSPITALAR	10.468.000,00
2323	MANUTENÇÃO DO PROGRAMA SAMU	408.000,00
2324	MANUTENÇÃO DO PROGRAMA TFD	184.000,00
2326	MANUT DO PROGRAMA ASSISTÊNCIA FARMACEUTICA	687.000,00
2327	MANUTENÇÃO DA VIGILÂNCIA SANITÁRIA	275.000,00
2329	MANUTENÇÃO DA VIGILÂNCIA EPIDEMIOLÓGICA	774.000,00
2330	REALIZAÇÃO DE CAMPANHA DE VACINAÇÃO	17.000,00
2332	MANUTENÇÃO DO PROGRAMA ACADEMIA DA SAÚDE	21.000,00
2333	MANUTENÇÃO DO PROGRAMA EMULTI	459.000,00
2334	IMPLANT. MANUT. PI/ENFRENTAMENTO DOS TRANSTORNOS DO NEURODESENVOLVIMENTO	64.000,00
2401	MANUT DO SERVIÇOS ADMINIST DA SEC DE ASSIST SOCIAL	1.807.000,00
2404	MANUTENÇÃO DOS SERVIÇOS E ATIVIDADES DOS FMS	308.000,00
2405	REALIZAÇÕES DE CONF MUNIC DE ASSISTÊNCIA SOCIAL	16.000,00
2408	CONVÊNIO APAE PIATENDER AS CRIAN CINEC ESPECIAIS	65.000,00
2410	SERVIÇO DE CONV E FORTALEC DE VIN - SCFV	352.000,00
2411	MANUTENÇÃO DOS SERV E ATIV DOS CONSELHOS TUTELARES	477.200,00
2412	MANUTENÇÃO DO CRAS / PAIF	243.000,00
2415	MANUTENÇÃO DO PROGRAMA CREAS / PAEFI	290.600,00
2417	MANUTENÇÃO DO PROGRAMA CRIANÇA FELIZ	170.000,00
2419	AUXÍLIO FINAN P/PESSOAS EM VULNERABILIDADE	50.000,00
2420	PROG. DE DOAÇÕES P/PESSOAS EM VULNERABILIDADE	50.000,00





# PREFEITURA MUNICIPAL DE JUPI

Rua José Correia Lima, 70 - CNPJ.10140978/0001-02

Orçamento Programa - Exercício de 2025

Página 3

Lei: Data:

## TABELA EXPLICATIVA - RELAÇÃO DE ATIVIDADES

Código	Discriminação	Valor
2421	DISTRIBUIÇÃO DE COLCHÕES E LENÇÓIS	5.000,00
2422	BENEFÍCIOS EVENTUAIS - FUNERAL	80.000,00
2423	PROGRAMA CUIDADO ÍNTIMO	20.000,00
2424	ÍNDICE DE GESTÃO DESCENTRALIZADA - IGDBF	134.000,00
2425	APOIO FINANCEIRO AO BLOCO GESTÃO DO SUAS	145.000,00
2426	DIST E MAT DE CONST PMELHORIA DE CASAS POPULARES	44.100,00
2427	MANUTENÇÃO DA COZINHA COMUNITÁRIA	274.000,00
2428	DISTRIBUIÇÃO DE PEIXES	200.000,00
2432	MANUTENÇÃO DAS AÇÕES DO FMCA	40.200,00
2437	BENEFÍCIOS EVENTUAIS - CESTA BÁSICA	591.000,00
2438	BENEFÍCIOS EVENTUAIS - KIT NATALIDADE	65.000,00
2439	MANUTENÇÃO DAS AÇÕES DO PROGRAMA - BPC	22.000,00
2441	AÇÕES ESTRATÉGICAS DO AEPETI	37.000,00
2442	CUSTEIO - EXECUÇÃO DE EMENDAS PARLAMENTARES PARA A ASSISTÊNCIA SOCIAL	32.000,00
2443	MANUTENÇÃO DAS ATIVIDADES DO CONSELHO DA ASSISTÊNCIA SOCIAL	32.000,00
2444	MANUTENÇÃO DAS ATIVIDADES DO PROCADSUAS	32.000,00
2445	APOIO P/ ENFRENTAMENTO DOS TRANSTORNOS DO NEURODESENVOLVIMENTO	42.000,00
2501	ENCARGOS	11.710.000,00
2502	MANUTENÇÃO DAS ATIVIDADES DO INST DE PREVIDÊNCIA	495.000,00
Total		



*[Handwritten signature]*



# PREFEITURA MUNICIPAL DE JUPI

Rua José Correia Lima, 70 - CNPJ: 10140978/0001-02

Orçamento Programa - Exercício de 2026

Página 1

## TABELA EXPLICATIVA - RELAÇÃO DE OPERAÇÕES ESPECIAIS

Lei: , Data:

Código	Discriminação	Valor
1203	AMORTIZAÇÃO DA DÍVIDA INTERNA	4.000,00
	Total	4.000,00



*[Handwritten signature]*





**PREFEITURA MUNICIPAL DE JUPI**

Rua José Correia Lima, 70 - CEP: 51.140-978/0001-02

Orçamento Programa - Exercício de 2026

**TABELA EXPLICATIVA - LEGISLAÇÃO DA RECEITA**

(Inc. III, § 1º, Art.2º)

Página 1  
Lec. Data:

Código	Descrição	Legislação
1000.00.0.0.00	RECEITAS CORRENTES.	
1100.00.0.0.00	IMPOSTOS, TAXAS E CONTRIBUIÇÕES DE MELHORIA	
1110.00.0.0.00	IMPOSTOS	
1112.00.0.0.00	IMPOSTOS SOBRE O PATRIMÔNIO	
1112.50.0.0.00	IMPOSTO SOBRE A PROPRIEDADE PREDIAL E TERRITORIAL URBANA	Art. 156 inciso I da CF. Código Tributário do Município
1112.50.0.1.00	IPJU - PRINCIPAL	Art. 156 inciso I da CF. Código Tributário do Município
1112.50.0.2.00	IPJU - MULTAS E JUROS	Art. 156 inciso I da CF. Código Tributário do Município
1112.50.0.3.00	IPJU - DÍVIDA ATIVA	Art. 156 inciso I da CF. Código Tributário do Município
1112.50.0.4.00	IPJU - DÍVIDA ATIVA MULTAS JUROS	Art. 156 inciso I da CF. Código Tributário do Município
1112.53.0.0.00	ITBI-IMTER VIVOS*	Art. 158 inciso I da Constituição Federal
1112.53.0.1.00	ITBI-IMTER VIVOS*-PRINCIPAL	Art. 158 inciso I da Constituição Federal
1112.53.0.2.00	ITBI-IMTER VIVOS*-MULTAS E JUROS	Art. 158 inciso I da Constituição Federal
1112.53.0.3.00	ITBI-IMTER VIVOS*- DÍVIDA ATIVA	Art. 158 inciso I da Constituição Federal
1112.53.0.4.00	ITBI-IMTER VIVOS*-DÍVIDA ATIVA MULTAS JUROS	Art. 158 inciso I da Constituição Federal
1113.00.0.0.00	IMPOSTOS SOBRE A RENDA E PROVENTOS DE QUALQUER NATUREZA	
1113.03.0.0.00	IMPOSTO SOBRE A RENDA - RETIDO NA FONTE	
1113.03.1.0.00	IMPOSTO SOBRE A RENDA - RETIDO NA FONTE - TRABALHO	
1113.03.1.1.00	IRRF-TRABALHO-PRINCIPAL	Art. 158 inciso I da Constituição Federal
1113.03.4.0.00	IRRF- OUTROS RENDIMENTOS	
1113.03.4.1.00	IRRF- OUTROS RENDIMENTOS-PRINCIPAL	Art. 158 inciso I da Constituição Federal
1114.00.0.0.00	IMPOSTO PRODUÇÃO DE CIRCULAÇÃO MERCADORIAS SERVIÇOS	
1114.51.0.0.00	IMPOSTOS SOBRE SERVIÇOS	
1114.51.1.0.00	IMPOSTO SOBRE SERVIÇOS DE QUALQUER NATUREZA - ISSQN	
1114.51.1.1.00	ISSQN - PRINCIPAL	Art. 156 inciso I da CF. Código Tributário do Município
1114.51.1.1.01	ISSQN - PRINCIPAL	Art. 156 inciso I da CF. Código Tributário do Município
1114.51.1.1.02	ISSQN - Simples Nacional	Art. 156 inciso I da CF. Código Tributário do Município





**PREFEITURA MUNICIPAL DE JUPI**  
Rua José Correa Lima, 70 - CNPJ:10.140.678/0001-02  
Orçamento Programa - Exercício de 2026  
**TABELA EXPLICATIVA - LEGISLAÇÃO DA RECEITA**  
(Inc. III, § 1º, Art.2º)

Página 2  
Leli, Daire

Código	Descrição	Legislação
1114.51.1.2.00	ISSQN-MULTAS E JUROS	Art. 156 inciso I da CF, Código Tributário do Município
1114.51.1.3.00	ISSQN - DIVIDA ATIVA	Art. 156 inciso I da CF, Código Tributário do Município
1114.51.1.4.00	ISSQN-DIVIDA ATIVA MULTAS JUROS	Art. 156 inciso I da CF, Código Tributário do Município
1120.00.0.0.00	TAXAS	
1121.00.0.0.00	TAXAS PELO EXERCICIO DO PODER DE POLICIA	
1121.01.0.0.00	TAXAS DE INSPEÇÃO, CONTROLE E FISCALIZAÇÃO	
1121.01.0.1.00	TAXAS DE INSPEÇÃO, CONTROLE E FISCALIZAÇÃO - PRINCIPAL	
1121.01.0.1.01	Taxa de Licença para Funcionamento de Estabelecimento - TLF	Legislação Especifica
1121.01.0.1.02	Taxa de Licença para Execução de Obras	Legislação Especifica
1121.01.0.1.03	Taxa de Autorização de Funcionamento do Transporte	Legislação Especifica
1121.01.0.1.04	Taxa de Utilização de Área de Domínio Público	Legislação Especifica
1121.01.0.1.99	Outras Taxas de Inspeção, Controle e Fiscalização	Legislação Especifica
1121.01.0.2.00	TAXAS DE INSPEÇÃO, CONTROLE E FISCALIZAÇÃO - MULTAS E JUROS	Legislação Especifica
1121.01.0.3.00	TAXAS DE INSPEÇÃO, CONTROLE E FISCALIZAÇÃO - DIVIDA ATIVA	Legislação Especifica
1121.01.0.7.00	TAXAS DE INSPEÇÃO, CONTROLE E FISCALIZAÇÃO-DIVIDA MULTAS	Legislação Especifica
1122.00.0.0.00	TAXAS PELO PRESTAÇÃO DE SERVIÇOS	
1122.01.0.0.00	TAXAS PELO PRESTAÇÃO DE SERVIÇOS EM GERAL	
1122.01.0.1.00	TAXAS PELO PRESTAÇÃO DE SERVIÇOS EM GERAL - PRINCIPAL	
1122.01.0.1.01	Taxa de Serviços Administrativos	Legislação Especifica
1122.01.0.1.02	Taxa de Cemitério	Legislação Especifica
1122.01.0.1.03	Taxa de Limpeza Pública	Legislação Especifica
1122.01.0.1.99	Outras Taxas pela Prestação do Serviço	Legislação Especifica
1122.01.0.2.00	TAXAS PELO PRESTAÇÃO DE SERVIÇOS EM GERAL - MULTAS E JUROS	Legislação Especifica
1122.01.0.3.00	TAXAS PELO PRESTAÇÃO DE SERVIÇOS EM GERAL - DIVIDA ATIVA	Legislação Especifica
TAXAS PELO PRESTAÇÃO DE SERVIÇOS EM G		Legislação Especifica





PREFEITURA MUNICIPAL DE JUPI

Rua José Correia Lima, 70 - CNPJ:10140578/0001-02

Orçamento Programa - Exercício de 2026

TABELA EXPLICATIVA - LEGISLAÇÃO DA RECEITA

(Inc. III, § 1º, Art.2º)

Página 3  
Lei, Data:

Código	Descrição	Legislação
1122.01.0.7.00	CONTRIBUIÇÃO DE MELHORIA	Legislação Específica
1130.00.0.0.00	CONTRIBUIÇÃO DE MELHORIA	
1131.00.0.0.00	CONTRIBUIÇÃO DE MELHORIA PARA EXPANSÃO DA REDE DE ILUMINAÇÃO	
1131.51.0.0.00	CONTRIB. MELHO. EXPANS. REDE ILUMIN. PUBL. CIDADE-PRINCIPAL	
1131.51.0.1.00	CONTRIBUIÇÕES	
1200.00.0.0.00	CONTRIBUIÇÕES SOCIAIS	Legislação Específica
1210.00.0.0.00	CONTRIBUIÇÕES PARA RPPS	
1215.00.0.0.00	CONTRIBUIÇÃO DO SERVIDOR CIVIL	
1215.01.1.0.00	CONTRIB. SERVIDOR CIVIL ATIVO-PRINCIPAL	
1215.01.1.1.01	CONTRIB. SERVIDOR CIVIL ATIVO - Prefeitura	
1215.01.1.1.02	CONTRIB. SERVIDOR CIVIL ATIVO - Saúde	Legislação Específica
1215.01.1.1.03	CONTRIB. SERVIDOR CIVIL ATIVO - Assistência Social	
1215.01.1.1.04	CONTRIB. SERVIDOR CIVIL ATIVO - Câmara Municipal	
1215.01.1.2.00	CONTRIB. SERVIDOR CIVIL ATIVO-MULTAS JUROS	
1215.01.2.0.00	CONTRIBUIÇÃO DO SERVIDOR CIVIL INATIVO	
1215.01.2.1.00	CONTRIB. SERVIDOR CIVIL INATIVO-PRINCIPAL	Legislação Específica
1215.01.3.0.00	CONTRIBUIÇÃO DO SERVIDOR CIVIL - PENSIONISTAS	
1215.01.3.1.00	CONTRIB. SERVIDOR CIVIL-PENSIONISTAS-PRINCIPAL	
1215.03.0.0.00	CONTRIBUIÇÃO DO SERVIDOR CIVIL - PARCELAMENTOS	
1215.03.0.1.00	CONTRIB. SERV. CIVIL-PARCELAMENTOS-PRINCIPAL	
1215.03.0.2.00	CONTRIB. SERV. CIVIL-PARCELAMENTOS-MULTAS JUROS	Legislação Específica
1300.00.0.0.00	RECEITA PATRIMONIAL	
1320.00.0.0.00	VALORES MOBILIÁRIOS	
1321.00.0.0.00	JUROS E CORREÇÕES MONETÁRIAS	
1321.01.0.0.00	REMUNERAÇÃO DE DEPOSITOS BANCÁRIOS	







PREFEITURA MUNICIPAL DE JUPI  
Rua José Correia Lima, 70 - CNPJ:10140878/0001-02

Orçamento Programa - Exercício de 2026  
TABELA EXPLICATIVA - LEGISLAÇÃO DA RECEITA  
(Inc. III, § 1º, Art.2º)

Página 4  
Lei - Data:

Código	Descrição	Legislação
1321.01.0.1.00	REMUNERAÇÃO DE DEPOSITOS BANCÁRIOS - PRINCIPAL	Legislação Especifica
1321.01.0.1.01	Remuneração de Depósitos Bancários - FUNDEB	Legislação Especifica
1321.01.0.1.02	Remuneração de Depósitos Bancários - Educação	Legislação Especifica
1321.01.0.1.03	Remuneração de Depósitos Bancários - Convênios	Legislação Especifica
1321.01.0.1.04	Remuneração de Depósitos Bancários - PM	Legislação Especifica
1321.01.0.1.05	Remuneração de Depósitos Bancários - FMS	Legislação Especifica
1321.01.0.1.06	Remuneração de Depósitos Bancários - FMS	Legislação Especifica
1321.02.0.0.00	REMUNERAÇÃO DE DEPOSITOS ESPECIAIS	
1321.02.0.1.00	REMUNERAÇÃO DE DEPOSITOS ESPECIAIS - PRINCIPAL	Legislação Especifica
1321.02.0.1.01	Remuneração de Depósitos Bancários - não Vinculados - PM	Legislação Especifica
1321.02.0.1.02	Remuneração de Depósitos Bancários - não Vinculados - FMS	Legislação Especifica
1321.02.0.1.03	Remuneração de Depósitos Bancários - não Vinculados - FMS	Legislação Especifica
1321.04.0.0.00	REMUNERAÇÃO RECURSOS RPPS	
1321.04.0.1.00	REMUNERAÇÃO RECURSOS RPPS-PRINCIPAL	Legislação Especifica
1600.00.0.0.00	RECEITA DE SERVIÇOS	
1610.00.0.0.00	SERVIÇOS ADMINISTRATIVOS E COMERCIAIS GERAIS	
1611.00.0.0.00	SERVIÇOS ADMINISTRATIVOS E COMERCIAIS GERAIS	
1611.02.0.0.00	INSCRIÇÃO EM CONCURSOS E PROCESSOS SELETIVOS	
1611.02.0.1.00	INSC. CONC. PROC. SELETIVOS-PRINCIPAL	Legislação Especifica
1700.00.0.0.00	TRANSFERÊNCIAS CORRENTES	
1710.00.0.0.00	TRANSFERÊNCIAS DA UNIÃO E DE SUAS ENTIDADES	
1711.00.0.0.00	TRANSFERÊNCIAS DECORRENTES DE PARTICIPAÇÃO NA RECEITA DA UNI	
1711.51.0.0.00	COTA-PARTE DO FUNDO DE PARTICIPAÇÃO DOS MUNICÍPIOS - FPM	
1711.51.1.0.00	COTA-PARTE DO FUNDO DE PARTICIPAÇÃO DOS MUNICÍPIOS - COTA ME	
1711.51.1.1.00	COTA-PARTE DO FPM. COTA MENSAL - PRINCIPAL	Art. 159 inciso I alínea "c" da Constituição Federal
1711.51.2.0.00	COTA-PARTE DO FUNDO DE PARTICIPAÇÃO D	- COTAS E





**PREFEITURA MUNICIPAL DE JUPI**

Rua José Correia Lima, 70 - CNPJ:10140978/0001-02

Orçamento Programa - Exercício de 2026

**TABELA EXPLICATIVA - LEGISLAÇÃO DA RECEITA**

(Inc. III, § 1º, Art.2º)

Página 5  
Lei: Data:

Código	Descrição	Legislação
1711.51.2.1.00	COTA-PARTE DO FPM- COTAS EXTRAORDINARIAS - PRINCIPAL	Art. 159 inciso I alínea "c" da Constituição Federal
1711.52.0.0.00	COTA-PARTE DO IMPOSTO SOBRE A PROPRIEDADE TERRITORIAL RURAL	
1711.52.0.1.00	COTA-PARTE DO IMP. PROPRIED. TERRIT. RURAL - PRINCIPAL	Art. 158 inciso II da Constituição Federal
1712.00.0.0.00	TRANSF. COMPENS. FINANC. EXPL. RECURSOS NATURAIS	
1712.52.0.0.00	COTA-PARTE COMPENSAÇÃO FINANCEIRA PRODUÇÃO PETRÓLEO	
1712.52.4.0.00	COTA-PARTE DO FUNDO ESPECIAL DO PETRÓLEO - FEP	
1712.52.4.1.00	COTA - PARTE FEP- PRINCIPAL	Legislação Específica
1713.00.0.0.00	TRANSFERÊNCIAS RECURSOS SISTEMA ÚNICO SAÚDE - SUS	
1713.50.0.0.00	TRANSF. SUS-FUNDO A FUNDO - BLOCO DE MANUTENÇÃO	
1713.50.1.0.00	TRANSF. SUS-FUNDO A FUNDO - BLOCO DE MANUTENÇÃO	
1713.50.1.1.00	TRANS. SUS-BLOCO MANUT. ATEN. PRIMÁRIA-PRINCIPAL	
1713.50.1.1.01	Implantação de políticas para a mãe cegonha	Art. 195 da CF e Art. 77 do ADCT
1713.50.1.1.02	Programa de informatização da APS	Art. 195 da CF e Art. 77 do ADCT
1713.50.1.1.03	Incentivo para ações estratégicas	Art. 195 da CF e Art. 77 do ADCT
1713.50.1.1.04	Incentivo financeiro da APS - Desempenho	Art. 195 da CF e Art. 77 do ADCT
1713.50.1.1.05	Incentivo financeiro (a APS - Capacitação ponderada	Art. 195 da CF e Art. 77 do ADCT
1713.50.1.1.06	Agente Comunitário de Saúde	Art. 195 da CF e Art. 77 do ADCT
1713.50.1.1.07	Incremento temporário de custo dos serviços de ABS	Art. 195 da CF e Art. 77 do ADCT
1713.50.1.1.09	Recursos - Incentivo financeiro para atenção bucal	Art. 195 da CF e Art. 77 do ADCT
1713.50.1.1.10	TRANS. SUS-BLOCO MANUT. ATEN. PRIMÁRIA-PRINCIPAL	Art. 195 da CF e Art. 77 do ADCT
1713.50.1.1.99	Outras transferências de recursos do SUS - Atenção Básica	Art. 195 da CF e Art. 77 do ADCT
1713.50.2.0.00	TRANSF. SUS- BLOCO MANUTENÇÃO-ATENÇÃO ESPECIALIZADA	
1713.50.2.1.00	TRANS. SUS-BLOCO MANUT. ATEN. ESPEC. -PRINCIPAL	
1713.50.2.1.01	Atenção a saúde da população para procedimentos do MAC	Art. 195 da CF e Art. 77 do ADCT
1713.50.2.1.02	SAMU 192	Art. 195 da CF e Art. 77 do ADCT







**PREFEITURA MUNICIPAL DE JUPI**

Rua José Correia Lima, 70 - CNPJ: 10.140878/0001-02

Orçamento Programa - Exercício de 2026

**TABELA EXPLICATIVA - LEGISLAÇÃO DA RECEITA**

(Inc. III, § 1º, Art. 2º)

Página 6  
Ler: Data:

Código	Descrição	Legislação
1713.50.2.1.03	Incremento temporário ao custeio dos serviços de ATIA	Art. 195 da CF e Art. 77 do ADCT
1713.50.2.1.04	Incremento Temporário ao custeio dos SAMA - Emergias	Art. 195 da CF e Art. 77 do ADCT
1713.50.2.1.99	Outras transferências de recurso do SUS - AMACAH	Art. 195 da CF e Art. 77 do ADCT
1713.50.3.0.00	TRANSF. SUS- BLOCO MANUTENÇÃO-VIGILANCIA EM SAÚDE	
1713.50.3.1.00	TRANS. SUS-BLOCO MANUT-VIGILANCIA SAÚDE-PRINCIPAL	
1713.50.3.1.01	Incentivo financeiro para a vigilância em saúde - diversas	Art. 195 da CF e Art. 77 do ADCT
1713.50.3.1.02	Incentivo financeiro ações de vigilância sanitária	Art. 195 da CF e Art. 77 do ADCT
1713.50.3.1.03	Auxílios financeiros agentes de combate às endemias	Art. 195 da CF e Art. 77 do ADCT
1713.50.4.0.00	TRANSF. SUS- BLOCO MANUTENÇÃO-ASSISTÊNCIA FARMACÊUTICA	
1713.50.4.1.00	TRANS. SUS- BLOCO MANUT.-ASSIST. FARMAC. PRINCIPAL	
1713.50.4.1.01	Promoção da assist. farmacêutica e insumos essenciais	Art. 195 da CF e Art. 77 do ADCT
1713.50.4.1.02	Organização dos serviços de assistência farmacêutica	Art. 195 da CF e Art. 77 do ADCT
1713.50.5.0.00	TRANSF. SUS- BLOCO MANUTENÇÃO- GESTÃO DO SUS	
1713.50.5.1.00	TRANS. SUS- BLOCO MANUT.-GESTÃO SUS-PRINCIPAL	
1713.50.5.1.01	Recursos - Transformação digital do SUS	Art. 195 da CF e Art. 77 do ADCT
1713.50.5.1.02	Recursos - Complementação do plano da enfermagem	Art. 195 da CF e Art. 77 do ADCT
1713.50.9.0.00	TRANSF. SUS- BLOCO MANUTENÇÃO- OUTROS PROGRAMAS	
1713.50.9.1.00	TRANS. SUS-BLOCO MANUT.-OUTROS PROGR.-PRINCIPAL	
1714.00.0.0.00	TRANSF. RECURSOS FUNDO NAC. DESENVOLVIMENTO EDUCAÇÃO-FNDE	
1714.50.0.0.00	TRANSFERÊNCIAS DO SALÁRIO-EDUCAÇÃO	
1714.50.0.1.00	TRANSF. SALÁRIO-EDUCAÇÃO- PRINCIPAL	
1714.51.0.0.00	TRANSFERÊNCIAS FNDE- PROGR. DINH. DIRETO NA ESCOLA - PNDE	
1714.51.0.1.00	TRANSF. FNDE-PROGR. DINH. DIRETO ESCOLA-FNDE-PRINCIPAL	
1714.52.0.0.00	TRANSF. PROGRAMA NACIONAL ALIMENTAÇÃO ESCOLA- PNAE	
1714.52.0.1.00	TRANSF. PROGR. NAC. ALIMEN. ESCOLA-PNAE-PRINCIPAL	
1714.53.0.0.00	TRANSF. PROGR. NACIONAL APROPRIAÇÃO TRANSPORTE	

PNATE

Legislação Específica

Legislação Específica

Legislação Específica

Art. 195 da CF e Art. 77 do ADCT

Art. 195 da CF e Art. 77 do ADCT

Art. 195 da CF e Art. 77 do ADCT

Art. 195 da CF e Art. 77 do ADCT

Art. 195 da CF e Art. 77 do ADCT

Art. 195 da CF e Art. 77 do ADCT

Art. 195 da CF e Art. 77 do ADCT

Art. 195 da CF e Art. 77 do ADCT

Art. 195 da CF e Art. 77 do ADCT

Art. 195 da CF e Art. 77 do ADCT

Art. 195 da CF e Art. 77 do ADCT

Art. 195 da CF e Art. 77 do ADCT

Art. 195 da CF e Art. 77 do ADCT

Art. 195 da CF e Art. 77 do ADCT

Art. 195 da CF e Art. 77 do ADCT

Art. 195 da CF e Art. 77 do ADCT

Art. 195 da CF e Art. 77 do ADCT

Art. 195 da CF e Art. 77 do ADCT

Art. 195 da CF e Art. 77 do ADCT

Art. 195 da CF e Art. 77 do ADCT

Art. 195 da CF e Art. 77 do ADCT







PREFEITURA MUNICIPAL DE JUPI

Rua José Correia Lima, 70 - CNPJ:10140578/0001-02

Orçamento Programa - Exercício de 2026

TABELA EXPLICATIVA - LEGISLAÇÃO DA RECEITA

(Inc. III, § 1º, Art.2º)

Página 7  
Lei, Data

Código	Descrição	Legislação
1714.53.0.1.00	TRANSF. PROC. VAC. TRANSF. ESCOLAR-PAUTE-PRINCIPAL	Legislação Específica
1714.99.0.0.00	OUTRAS TRANSF. DIRETAS FUNDO NACIONAL DESENV. EDUCAÇÃO-FNDE	Legislação Específica
1714.99.0.1.00	OUTRAS TRANSF. FNDE-PRINCIPAL	
1715.00.0.0.00	TRANSFERÊNCIAS COMPLEMENTAÇÃO DA UNIÃO-FUNDEB	Lei nº 14.113/2020
1715.50.0.0.00	TRANSFERÊNCIAS COMPLEMENTAÇÃO UNIÃO FUNDEB-VAAT	
1715.50.0.1.00	TRANSF. COMP. UNIÃO FUNDEB-VAAT-PRINCIPAL	Lei nº 14.113/2020
1715.51.0.0.00	TRANSFERÊNCIAS COMPLEMENTAÇÃO UNIÃO FUNDEB-VAAF	Lei nº 14.113/2020
1715.51.0.1.00	TRANSF. COMP. UNIÃO FUNDEB-VAAF-PRINCIPAL	
1715.52.0.0.00	TRANSFERÊNCIAS COMPLEMENTAÇÃO UNIÃO FUNDEB-VAAR	Lei nº 14.113/2020
1715.52.0.1.00	TRANSF. COMP. UNIÃO FUNDEB-VAAR-PRINCIPAL	
1716.00.0.0.00	TRANSFER. RECURSOS FUNDO NACIONAL ASSISTÊNCIA SOCIAL-FNAS	Legislação Específica
1716.50.0.0.00	TRANSF. RECURSOS FUNDO NACIONAL ASSISTÊNCIA SOCIAL-FNAS	
1716.50.0.1.00	TRANSF. RECUR-FNAS-PRINCIPAL	Legislação Específica
1716.50.0.1.01	Programa Primeira Infância no SUAS	
1716.50.0.1.02	Programa Benefício de Prestação Continuada - BPC	Legislação Específica
1716.50.0.1.03	Serviço de Convivência e Fortalecimento de Vínculos - SCV	Legislação Específica
1716.50.0.1.04	Índice de Gestão Descentralizada - IGDEF	Legislação Específica
1716.50.0.1.05	Índice de Gestão Descentralizada - IGDSUAS	Legislação Específica
1716.50.0.1.06	Piso Básico Fixo - CBAS	Legislação Específica
1716.50.0.1.99	Outras Transferências de Recursos do FNAS	Legislação Específica
1717.00.0.0.00	TRANSFERÊNCIAS DE CONVÊNIOS DA UNIÃO E DE SUAS ENTIDADES	Legislação Específica
1717.50.0.0.00	TRANSF. CONVÊNIOS UNIÃO SISTEMA ÚNICO SAÚDE-SUS	
1717.50.0.1.00	TRANSF. CONV. UNIÃO-SUS-PRINCIPAL	Legislação Específica
1717.51.0.0.00	TRANSF. CONVÊNIOS UNIÃO PROGRAMAS DE EDUCAÇÃO	Legislação Específica
1717.51.0.1.00	TRANSF. CONV. UNIÃO- PROG. EDUC. PRINCIP	





PREFEITURA MUNICIPAL DE JUPI

Rua José Correia Lima, 70 - CNPJ:10140978/0001-02

Orçamento Programa - Exercício de 2026

TABELA EXPLICATIVA - LEGISLAÇÃO DA RECEITA

(Inc. III, § 1º, Art.2º)

Página 8  
Lvl.: Data:

Código	Discriminação	Legislação
1712.52.0.0.00	TRANSF CONVÊNIO UNIAO PROGRAMAS ASSISTENCIA SOCIAL	Legislação Especifica
1717.52.0.1.00	TRANSF CONV UNIAO PROGR ASSIS SOCIAL-PRINCIPAL	
1717.58.0.0.00	OUTRAS TRANSF CONVÊNIO UNIAO ENTIDADES	Legislação Especifica
1717.99.0.1.00	OUTRAS TRANSF CONV UNIAO ENTIDADES-PRINCIPAL	
1719.00.0.0.00	OUTRAS TRANSFERENCIAS RECURSOS UNIAO E DE SUAS ENTIDADES	Legislação Especifica
1719.69.0.0.00	TRANSFERENCIAS ALDIR BLANC LEI Nº 14.399/2022	
1719.69.0.1.00	TRANSF ALDIR BLANC LEI Nº 14.399/2022-PRINCIPAL	Legislação Especifica
1719.99.0.0.00	OUTRAS TRANSF RECURSOS UNIAO ENTIDADES	Legislação Especifica
1719.99.0.1.00	OUTRAS TRANSF RECUR UNIAO ENTID-PRINCIPAL	
1720.00.0.0.00	TRANSFERÊNCIAS ESTADOS DISTRITO FEDERAL E DE SUAS ENTIDADES	Legislação Especifica
1721.00.0.0.00	PARTICIPAÇÃO NA RECEITA DOS ESTADOS E DISTRITO FEDERAL	
1721.50.0.0.00	COTA-PARTE DO ICMS	Art. 158 inciso IV da Constituição Federal
1721.50.0.1.00	COTA-PARTE DO ICMS - PRINCIPAL	
1721.51.0.0.00	COTA-PARTE DO IPVA	Art. 158 inciso IV da Constituição Federal
1721.51.0.1.00	COTA-PARTE DO IPVA - PRINCIPAL	
1721.52.0.0.00	COTA-PARTE DO IPI - MUNICÍPIOS	Art. 158 inciso IV da Constituição Federal
1721.52.0.1.00	COTA-PARTE DO IPI - MUNICÍPIOS - PRINCIPAL	
1721.53.0.0.00	COTA-PARTE CONTRIBUIÇÃO INTERVENÇÃO DOMÍNIO ECONÔMICO	Legislação Especifica
1721.53.0.1.00	COTA-PARTE-CIDE-PRINCIPAL	
1723.00.0.0.00	TRANSFERÊNCIAS RECURSOS SISTEMA UNICO SAUDE - SUS	Legislação Especifica
1723.50.0.0.00	TRANSFERÊNCIAS RECURSOS SISTEMA UNICO SAUDE - SUS	
1723.50.0.1.00	TRANSF RECURSOS-SUS-PRINCIPAL	Legislação Especifica
1724.00.0.0.00	TRANSF CONVÊNIO ESTADOS E DF ENTIDADES	Legislação Especifica
1724.50.0.0.00	TRANSF CONV ESTADOS E DF PARA SUS	
1724.50.0.1.00	TRANSF CONV ESTADOS E DF PARA SUS-PRINCIPAL	Legislação Especifica
1729.00.0.0.00	OUTRAS TRANSFERÊNCIAS DOS ESTADOS E D	Legislação Especifica
	TRANSFERÊNCIAS DE ESTADOS DESTINADAS	



IAL  
SOCIAL





**PREFEITURA MUNICIPAL DE JUPI**

Rua José Correia Lima, 70 - CNPJ: 10140979/0001-02

Orçamento Programa - Exercício de 2026

**TABELA EXPLICATIVA - LEGISLAÇÃO DA RECEITA**

(Inc. III, § 1º, Art 2º)

Página 9  
Linf. Data:

Código	Descrição	Legislação
1729.51.0.0.00	TRANSF. ESTADOS ASSIST. SOCIAL-PRINCIPAL	Legislação Específica
1729.51.0.1.00	Centro de Referência Especializado Assist. Social CREAS	Legislação Específica
1729.51.0.1.01	Benefícios Eventuais	Legislação Específica
1729.51.0.1.02	Centro de Referência em Assistência Social - CRAS	Legislação Específica
1729.51.0.1.03	Outras Transferências de Estados para Assistência Social	Legislação Específica
1729.52.0.0.00	TRANSF. RECURSOS PROGRAMAS DE EDUCAÇÃO	Legislação Específica
1729.52.0.1.00	TRANSF. RECURSOS PROG. EDUCAÇÃO-PRINCIPAL	Legislação Específica
1729.52.0.1.01	Outras Transferências dos Estados - Caramelo da Escola	Legislação Específica
1729.99.0.0.00	OUTRAS TRANSFERÊNCIAS DOS ESTADOS E OF	Legislação Específica
1729.99.0.1.00	OUTRAS TRANSF. ESTADOS E OF-PRINCIPAL	Legislação Específica
1750.00.0.0.00	TRANSFERÊNCIAS DE OUTRAS INSTITUIÇÕES PÚBLICAS	
1751.00.0.0.00	TRANSF. RECURSOS FUNDO MANUTENÇÃO DESENVOL. EDUCAÇÃO-FUNDEB	
1751.50.0.0.00	TRANSF. RECURSOS FUNDO MANUTENÇÃO DESENVOL. EDUCAÇÃO-FUNDEB	
1751.50.0.1.00	TRANSF. RECURSOS FUNDEB-PRINCIPAL	Lei nº 14.113/2020
1900.00.0.0.00	OUTRAS RECEITAS CORRENTES	
1920.00.0.0.00	INDENIZAÇÕES, RESTITUIÇÕES E RESSARCIMENTOS	
1922.00.0.0.00	RESTITUIÇÕES	
1922.99.0.0.00	OUTRAS RESTITUIÇÕES	
1922.99.0.1.00	OUTRAS RESTITUIÇÕES - PRINCIPAL	
1922.99.0.1.01	Outras Restituições Estados/DF/Municípios - PM	Legislação Específica
1922.99.0.1.02	Outras Restituições Estados/DF/Municípios - FMS	Legislação Específica
1922.99.0.1.03	Outras Restituições Estados/DF/Municípios - PMAS	Legislação Específica
1922.99.0.1.04	Outras Restituições Estados/DF/Municípios - IPSJ	Legislação Específica
1990.00.0.0.00	DEMAIS RECEITAS CORRENTES	
1999.00.0.0.00	OUTRAS RECEITAS CORRENTES	
1999.03.0.0.00	COMPENSAÇÕES FINANCEIRAS ENTRE OS REC	



PORTAL DA TRANSPARENCIA





PREFEITURA MUNICIPAL DE JUPI  
Rua José Correia Lima, 70 - CNPJ:10140978/0001-02

Orçamento Programa - Exercício de 2025

TABELA EXPLICATIVA - LEGISLAÇÃO DA RECEITA  
(Inc. III, § 1º, Art 2º)

Página 10  
Lei: , Data:

Código	Descrição	Legislação
1999.03.0.1.00	COMPEN FINANÇ. ENTRE REGIMES PREV.D.-PRINCIPAL	Legislação Específica
1999.03.0.2.00	COMPEN FINANÇ. ENTRE REGIMES PREV.D.-MULTAS JUROS	Legislação Específica
2000.00.0.0.00	RECEITAS DE CAPITAL	
2100.00.0.0.00	OPERAÇÕES DE CRÉDITO	
2110.00.0.0.00	OPERAÇÕES DE CRÉDITO - MERCADO INTERNO	
2119.00.0.0.00	OUTRAS OPERAÇÕES DE CRÉDITO - MERCADO INTERNO	
2119.99.0.0.00	OUTRAS OPERAÇÕES DE CRÉDITO - MERCADO INTERNO	
2119.99.0.1.00	OUTRAS OP. CRÉDITO-MERCADO INTERNO-PRINCIPAL	Legislação Específica
2200.00.0.0.00	ALIENAÇÃO DE BENS	
2210.00.0.0.00	ALIENAÇÃO DE BENS MÓVEIS	
2213.00.0.0.00	ALIENAÇÃO DE BENS MÓVEIS E SEMOVENTES	
2213.01.0.0.00	ALIENAÇÃO DE BENS MÓVEIS E SEMOVENTES	
2213.01.0.1.00	ALIEN.BENS MÓVEIS E SEMOVENTES-PRINCIPAL	Legislação Específica
2400.00.0.0.00	TRANSFERÊNCIAS DE CAPITAL	
2410.00.0.0.00	TRANSFERÊNCIAS DA UNIÃO E DE SUAS ENTIDADES	
2411.00.0.0.00	TRANSFERÊNCIAS DE RECURSOS DO SISTEMA UNICO DE SAÚDE - SUS	
2411.51.0.0.00	TRANSF. RECURSOS-SUS-FUNDO A FUNDO - BLOCO DE ESTRUTURAÇÃO	
2411.51.1.0.00	TRANSF.-SUS-BLOCO ESTRUTURAÇÃO-ATENÇÃO PRIMÁRIA	
2411.51.1.1.00	TRANSF.-SUS-BLOCO ESTRUT.-ATEN. PRIMÁRIA-PRINCIPAL	Legislação Específica
2411.51.2.0.00	TRANSF.-SUS-BLOCO ESTRUTURAÇÃO-ATENÇÃO ESPECIALIZADA	
2411.51.2.1.00	TRANSF.-SUS-BLOCO ESTRUT.-ATEN.ESPEC.-PRINCIPAL	Legislação Específica
2412.00.0.0.00	TRANSF. RECUR.FUNDO NACIONAL DESENVOLVIMENTO EDUCAÇÃO-FNDE	
2412.50.0.0.00	TRANSF. RECUR. PROGRAMAS EDUCAÇÃO	
2412.50.9.0.00	OUTRAS TRANSFERÊNCIAS DESTINADAS A PROGRAMAS DE EDUCAÇÃO	
2412.50.9.1.00	OUTRAS TRANSF.-PROGR. EDUCAÇÃO-PRINCIPAL	Legislação Específica
2414.00.0.0.00	TRANSFERÊNCIAS DE CONVÊNIOS DA UNIÃO E DE SUAS ENTIDADES	
2414.50.0.0.00	TRANSF. CONVÊNIOS UNIÃO PARA O SUS	
2414.50.0.1.00	TRANSF. CONV. UNIÃO PARA O SUS-PRINCIPAL	Legislação Específica





**PREFEITURA MUNICIPAL DE JUPI**

Rua José Carneiro Lima, 70 - CNPJ:10140978/0001-02

Orçamento Programático - Exercício de 2026

**TABELA EXPLICATIVA - LEGISLAÇÃO DA RECEITA**

(Im. III, § 1º, Art.2º)

Página 11  
Lei, Descrição

Código	Descrição	Legislação
2414.51.0.0.00	TRANSF. CONVÊNIOS UNIAO PROGRAMAS EDUCAÇÃO	Legislação Especifica
2414.51.0.1.00	TRANSF. CONV UNIAO PROGR. EDUCAÇÃO-PRINCIPAL	
2414.52.0.0.00	TRANSF. CONVÊNIOS UNIAO PROGRAMAS DE SANEAMENTO BASICO	Legislação Especifica
2414.52.0.1.00	TRANSF. CONV UNIAO PROGR. SANEAM. BASICO-PRINCIPAL	
2414.98.0.0.00	OUTRAS TRANSFERÊNCIAS CONVÊNIOS UNIAO E DE SUAS ENTIDADES	Legislação Especifica
2414.98.0.1.00	OUTRAS TRANSF. CONV UNIAO SUAS ENTID.-PRINCIPAL	
2414.98.0.1.01	Outras Transferências de Convênios da União - PM	Legislação Especifica
2414.98.0.1.02	Outras Transferências de Convênios da União - FMS	Legislação Especifica
2414.98.0.1.03	Outras Transferências de Convênios da União - FMAS	Legislação Especifica
2419.00.0.0.00	OUTRAS TRANSF. RECURSOS UNIAO E DE SUAS ENTIDADES	Legislação Especifica
2419.51.0.0.00	TRANSFERENCIA ESPECIAL DA UNIAO	
2419.51.0.1.00	TRANSF. ESPECIAL UNIAO-PRINCIPAL	Legislação Especifica
2420.00.0.0.00	TRANSF. ESTADOS E DO DISTRITO FEDERAL E DE SUAS ENTIDADES	Legislação Especifica
2422.00.0.0.00	TRANSF. CONVÊNIOS ESTADOS E DF E DE SUAS ENTIDADES	
2422.99.0.0.00	OUTRAS TRANSF. CONV. ESTADOS E DF E DE SUA ENTIDADES	Legislação Especifica
2422.99.0.1.00	OUTRAS TRANSF. CONV EST/DF/SUA ENTID.-PRINCIPAL	
2422.99.0.1.01	Outras Transferências de Convênios dos Estados - PM	Legislação Especifica
2422.99.0.1.02	Outras Transferências de Convênios dos Estados - FMS	Legislação Especifica
2422.99.0.1.03	Outras Transferências de Convênios dos Estados - FMAS	Legislação Especifica
2429.00.0.0.00	OUTRAS TRANSFERÊNCIAS DE RECURSOS DOS ESTADOS	Legislação Especifica
2429.99.0.0.00	OUTRAS TRANSFERÊNCIAS DE RECURSOS DOS ESTADOS	
2429.99.0.1.00	OUTRAS TRANSF. RECURSOS ESTADOS-PRINCIPAL	Legislação Especifica
7000.00.0.0.00	RECEITAS CORRENTES. (INTRA)	Legislação Especifica
7200.00.0.0.00	CONTRIBUIÇÕES (INTRA)	
7210.00.0.0.00	CONTRIBUIÇÕES SOCIAIS (INTRA)	
7215.00.0.0.00	CONTRIBUIÇÕES RPPS - (INTRA)	
7215.02.0.0.00	CONTRIBUIÇÃO PATRONAL - SERVIDOR CIVIL (I	Legislação Especifica





**PREFEITURA MUNICIPAL DE JUPI**

Rua José Carneal Lima, 70 - CNPJ: 10140078/0001-02

Orçamento Programa - Exercício de 2026

**TABELA EXPLICATIVA - LEGISLAÇÃO DA RECEITA**

(Inc. II, § 1º, Art 2º)

Página 12  
Lei: Data:

Código	Descrição	Legislação
7215.02.1.0.00	CONTRIBUIÇÃO PATRONAL - SERVIDOR CIVIL ATIVO (INTRA)	
7215.02.1.1.00	CONTRIBUIÇÃO PATRONAL - SERVIDOR CIVIL ATIVO - PRINCIPAL	
7215.02.1.1.01	CPSSS Patronal - Servidor Civil Ativo - Prefeitura	Legislação Específica
7215.02.1.1.02	CPSSS Patronal - Servidor Civil Ativo - Saúde	Legislação Específica
7215.02.1.1.03	CPSSS Patronal - Servidor Civil Ativo - Assistência Social	Legislação Específica
7215.02.1.1.04	CPSSS Patronal - Servidor Civil Ativo - Câmara Municipal	Legislação Específica
7215.02.1.2.00	CONTRIBUIÇÃO PATRONAL - SERVIDOR CIVIL ATIVO - MULTAS JUROS	Legislação Específica
7215.51.0.0.00	CONTRIBUIÇÃO PATRONAL - PARCELAMENTOS (INTRA)	
7215.51.1.0.00	CONTRIB PATRONAL-SERVIDOR CIVIL ATIVO-PARCELAMENTOS(INTRA)	
7215.51.1.1.00	CONTRIB PATR.SERV.CIVIL ATIVO-PARC.-PRINCIPAL	Legislação Específica
7215.51.1.2.00	CONTRIB PATR.SERV.CIVIL ATIVO-PARC.-MULTAS JUROS	Legislação Específica
8000.00.0.0.00	(R) DEDUÇÕES DA RECEITA	
8500.00.0.0.00	(R) DEDUÇÕES DO FUNDEB	
8510.00.0.0.00	(R) DEDUÇÕES DO FUNDEB	Lei nº 14.113/2020







# PREFEITURA MUNICIPAL DE JUPI

Rua José Correia Lima, 70

10140978/0001-02

Exercício: 2026

## DESPESA ORÇADA POR FUNÇÃO

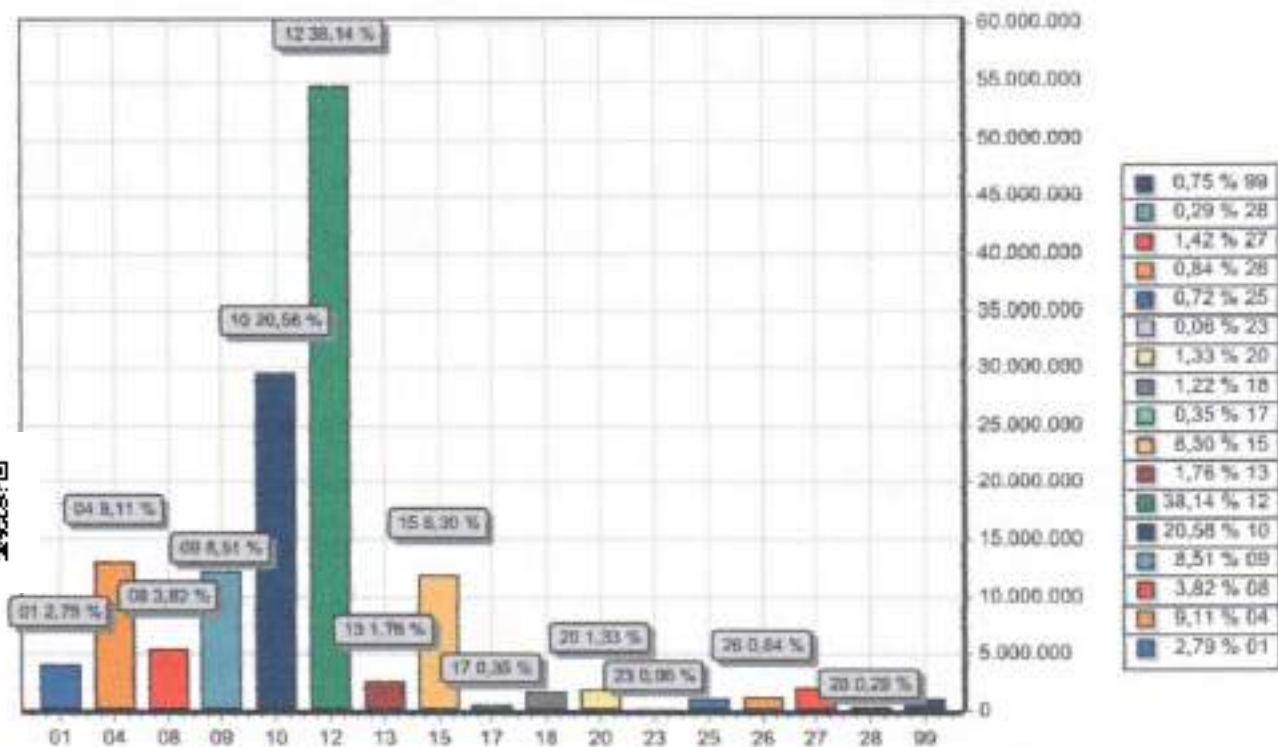

FUNÇÃO		DOTAÇÃO
01	Legislativa	4.005.000,00
04	Administração	13.056.700,00
08	Assistência Social	5.474.100,00
09	Previdência Social	12.205.000,00
10	Saúde	29.501.800,00
12	Educação	54.670.000,00
13	Cultura	2.529.000,00
15	Urbanismo	11.892.000,00
17	Saneamento	495.000,00
18	Gestão Ambiental	1.749.900,00
20	Agricultura	1.900.000,00
23	Comércio e Serviços	89.500,00
25	Energia	1.038.000,00
26	Transporte	1.211.000,00
27	Desporto e Lazer	2.033.000,00
28	Encargos Especiais	420.000,00
99	Reserva de Contingência	1.070.000,00
TOTAL		



# PREFEITURA MUNICIPAL DE JUPI

Rua José Correia Lima, 70

10140978/0001-02

Exercício: 2026

## DESPESA ORÇADA POR GRUPO

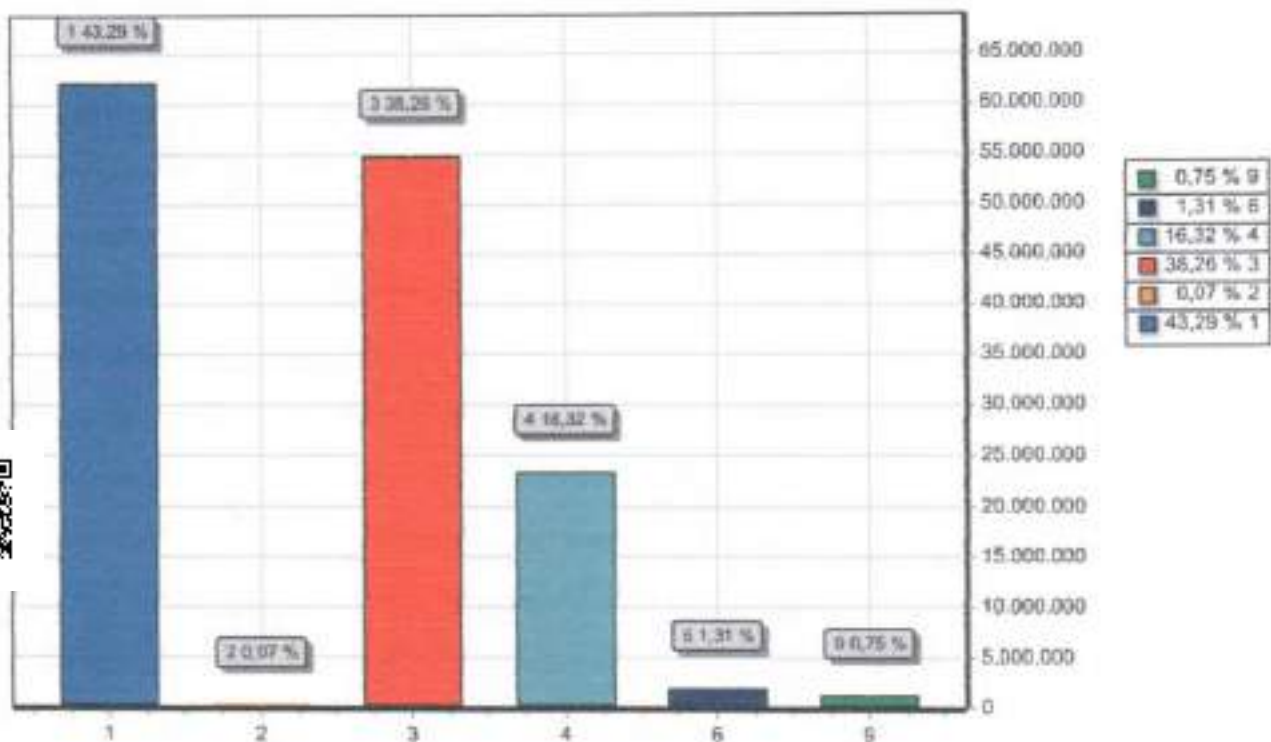

GRUPO	DOTAÇÃO
1 PESSOAL E ENCARGOS	62.054.700,00
2 JUROS E ENCARGOS	102.500,00
3 OUTRAS DESPESAS CORRENTES	54.846.400,00
4 INVESTIMENTOS	23.394.400,00
5 AMORTIZAÇÃO DA DÍVIDA	1.872.000,00
6 RESERVA DE CONTINGÊNCIA	1.070.000,00
7	
8	
9	
TOTAL	

*[Assinatura]*



# PREFEITURA MUNICIPAL DE JUPI

Rua José Correia Lima, 70

10140978/0001-02

Exercício: 2026

## RECEITA PREVISTA

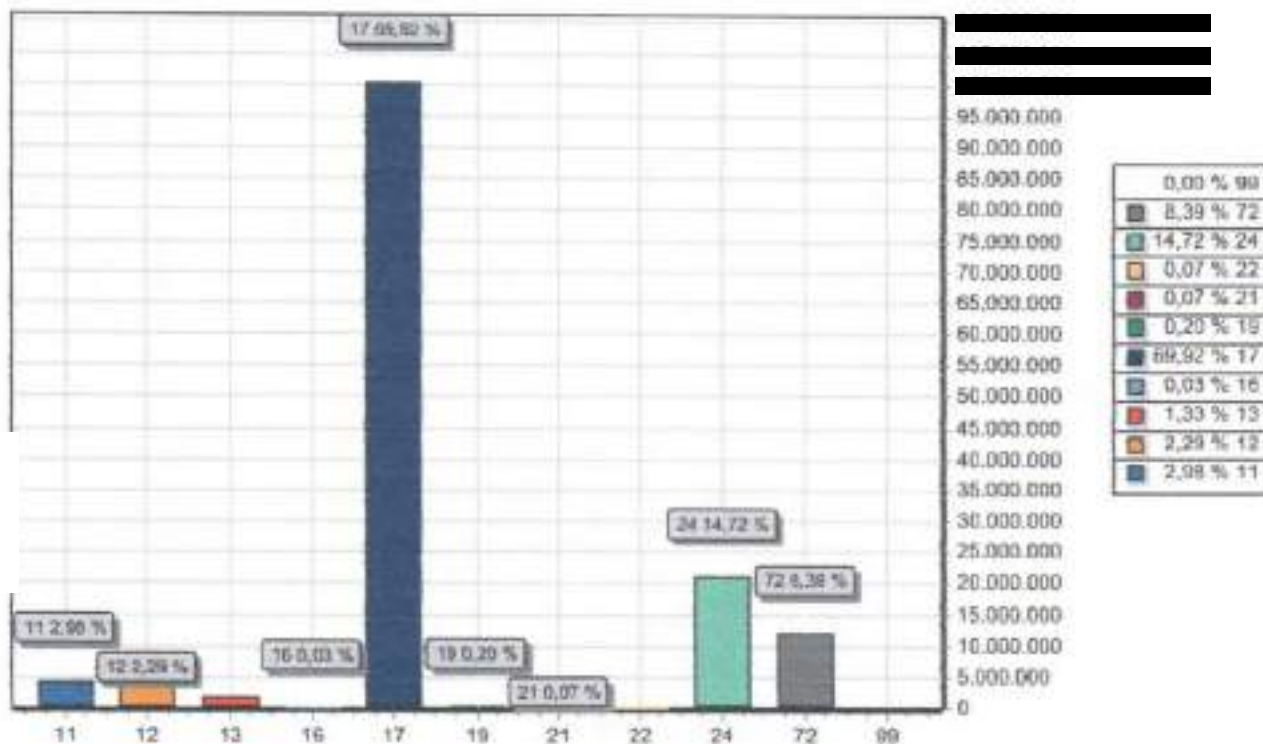

CODIGO		PREVISTO
11	IMPOSTOS, TAXAS E CONTRIBUIÇÕES DE MELHORIA	4.269.200,00
12	CONTRIBUIÇÕES	3.282.000,00
13	RECEITA PATRIMONIAL	1.607.000,00
16	RECEITA DE SERVIÇOS	50.000,00
17	TRANSFERENCIAS CORRENTES	[REDACTED]
19	OUTRAS RECEITAS CORRENTES	280.000,00
21	OPERAÇÕES DE CRÉDITO	100.000,00
22	ALIENAÇÃO DE BENS	100.000,00
24	TRANSFERÊNCIAS DE CAPITAL	21.105.000,00
72	CONTRIBUIÇÕES (INTRA)	12.030.000,00
99	RECURSOS ARRECADADOS EM EXERCÍCIOS ANTERIORES	[REDACTED]
TOTAL		[REDACTED]

*[Handwritten signature]*





CÂMARA MUNICIPAL DE VEREADORES DE JUPI

*Casa Zylmiro Guilherme*

OFÍCIO CIRCULAR Nº. 019/2025



CÂMARA MUNICIPAL DE JUPI

11:35:25

Remetente: CÂMARA MUNICIPAL DE JUPI

Documento: OFÍCIO CIRCULAR Nº. 019/2025

Natureza: Encaminhamento

Chave de validação: PVNCP1

Jupi, em 14 de outubro de 2025.

Senhora Presidente,

Com os nossos cordiais cumprimentos, estamos encaminhando em anexo para o conhecimento de Vossas Senhorias, cópia dos **Projetos de Lei**, para a devida análise e se necessário emissão de pareceres, conforme abaixo relacionados:

- Nº. 017/2025, Autoria do Poder Executivo Municipal.

**EMENTA:** Dispõe sobre a Lei do Plano Plurianual do Município – PPA 2026/2029, para o quadriênio 2026/2029, em cumprimento ao que preceitua a Constituição do Estado de Pernambuco, com a redação dada pela Emenda Constitucional nº. 31, de 27 de junho de 2008, e dá outras providências.

- Nº. 018/2025, Autoria do Poder Executivo Municipal.

**EMENTA:** Estima a Receita e Fixa a Despesa do Município de Jupi para o Exercício de 2026 e dá outras providências.

- Nº. 023/2025, Autoria do Vereador José Adriano da Silva.

**EMENTA:** Institui a Política Municipal de Prevenção, Combate e Atenção ao Uso de Alcool e Outras Drogas, e dá outras providências.

- Nº. 024/2025, Autoria do Vereador José Adriano da Silva.

**EMENTA:** Institui a Política Municipal de Atenção à Saúde Mental, e dá outras providências.

Sendo o que apresentamos para o momento, renovamos protestos de elevado apreço e distintas considerações.

Atenciosamente,

Antônio Liberato Sobrinho  
- PRESIDENTE -

Ilma. Presidente

Sra. **Vanderleia Almeida da Silva Silvério**

Comissão Permanente de Orçamento, Finanças e Contas  
Câmara Municipal de Jupi/PE.

Recbi  
14/10/2025  
*RASSORNO*

CNPJ: 11.240.967/0001-67

📍 Avenida Napoleão Teixeira Lima, s/n - Centro - Jupi/PE - 55.395-000

☎ (87) 3779-1178 🌐 WWW.jupi.pe.leg.br ✉ cmvjupi@gmail.com





CÂMARA MUNICIPAL DE VEREADORES DE JUPI

*Casa Zylmiro Guilherme*



CÂMARA MUNICIPAL DE JUPI

35:25  
Remetente: CÂMARA MUNICIPAL DE JUPI  
Documento: OFÍCIO CIRCULAR Nº: 019/2025  
Natureza: Encaminhamento  
Chave de validação: PVNCP1

OFÍCIO CIRCULAR Nº. 019/2025

Jupi, em 14 de outubro de 2025.

Senhor Presidente,

Com os nossos cordiais cumprimentos, estamos encaminhando em anexo para o conhecimento de Vossas Senhorias, cópia dos **Projetos de Lei**, para a devida análise e se necessário emissão de pareceres, conforme abaixo relacionados:

- Nº. 017/2025, Aatoria do Poder Executivo Municipal.

**EMENTA:** Dispõe sobre a Lei do Plano Plurianual do Município – PPA 2026/2029, para o quadriênio 2026/2029, em cumprimento ao que preceitua a Constituição do Estado de Pernambuco, com a redação dada pela Emenda Constitucional nº. 31, de 27 de junho de 2008, e dá outras providências.

- Nº. 018/2025, Aatoria do Poder Executivo Municipal.

**EMENTA:** Estima a Receita e Fixa a Despesa do Município de Jupi para o Exercício de 2026 e dá outras providências.

- Nº. 023/2025, Aatoria do Vereador José Adriano da Silva.

**EMENTA:** Institui a Política Municipal de Prevenção, Combate e Atenção ao Uso de Alcool e Outras Drogas, e dá outras providências.

- Nº. 024/2025, Aatoria do Vereador José Adriano da Silva.

**EMENTA:** Institui a Política Municipal de Atenção à Saúde Mental, e da outras providências.

Sendo o que apresentamos para o momento, renovamos protestos de elevado apreço e distintas considerações.

Atenciosamente,

Antônio Liberato Sobrinho  
PRESIDENTE -

*entrem 14/10/2025*

Ilmo. Presidente

Sr. Paulo César Cordeiro Vilela

Comissão Permanente de Transportes, Obras, Urbanismo e Serviços Públicos  
Câmara Municipal de Jupi/PE

CNPJ: 11.240.967/0001-67

📍 Avenida Napoleão Teixeira Lima, s/n - Centro - Jupi/PE - 55.395-000

☎ (87) 3779-1178 🌐 WWW.jupi.pe.leg.br ✉ cmvjupi@gmail.com







CÂMARA MUNICIPAL DE VEREADORES DE JUPI

*Casa Zylmiro Guilherme*



CÂMARA MUNICIPAL DE JUPI

1:35:25  
Remetente: CÂMARA MUNICIPAL DE JUPI  
Documento: OFÍCIO CIRCULAR Nº. 019/2025  
Natureza: Encaminhamento  
Chave de validação: FVNCP1

OFÍCIO CIRCULAR Nº. 019/2025

Jupi, em 14 de outubro de 2025.

Senhora Secretária,

Com os nossos cordiais cumprimentos, estamos encaminhando em anexo para o conhecimento de Vossas Senhorias, cópia dos **Projetos de Lei**, para a devida análise e se necessário emissão de pareceres, conforme abaixo relacionados:

- Nº. 017/2025, Autoria do Poder Executivo Municipal.

**EMENTA:** Dispõe sobre a Lei do Plano Plurianual do Município – PPA 2026/2029, para o quadriênio 2026/2029, em cumprimento ao que preceitua a Constituição do Estado de Pernambuco, com a redação dada pela Emenda Constitucional nº. 31, de 27 de junho de 2008, e dá outras providências.

- Nº. 018/2025, Autoria do Poder Executivo Municipal.

**EMENTA:** Estima a Receita e Fixa a Despesa do Município de Jupi para o Exercício de 2026 e dá outras providências.

- Nº. 023/2025, Autoria do Vereador José Adriano da Silva.

**EMENTA:** Institui a Política Municipal de Prevenção, Combate e Atenção ao Uso de Alcool e Outras Drogas, e dá outras providências.

- Nº. 024/2025, Autoria do Vereador José Adriano da Silva.

**EMENTA:** Institui a Política Municipal de Atenção à Saúde Mental, e dá outras providências.

Sendo o que apresentamos para o momento, renovamos protestos de elevado apreço e distintas considerações.

Atenciosamente,

  
Antônio Liberato Sobrinho  
- PRESIDENTE -

Ilmo. Secretária

Sr. José Adriano da Silva

Comissão Permanente de Educação, Cultura, Esportes, Lazer, Meio Ambiente, Desenvolvimento Agropecuário, Agricultura Familiar, Turismo e Juventude  
Câmara Municipal de Jupi/PE.

  
14 de outubro 2025

CNPJ: 11.240.967/0001-67

📍 Avenida Napoleão Teixeira Lima, s/n - Centro - Jupi/PE - 55.395-000

☎ (87) 3779-1178 🌐 WWW.jupi.pe.leg.br ✉ cmvjupi@gmail.com







CÂMARA MUNICIPAL DE VEREADORES DE JUPI

*Casa Zylmiro Guilherme*



CÂMARA MUNICIPAL DE JUPI

Remetente: CÂMARA MUNICIPAL DE JUPI  
Documento: OFÍCIO CIRCULAR Nº: 019/2025  
Natureza: Encaminhamento  
Chave de validação: PVNCP1

OFÍCIO CIRCULAR Nº. 019/2025

Jupi, em 14 de outubro de 2025.

Senhor Presidente,

Com os nossos cordiais cumprimentos, estamos encaminhando em anexo para o conhecimento de Vossas Senhorias, cópia dos **Projetos de Lei**, para a devida análise e se necessário emissão de pareceres, conforme abaixo relacionados:

- Nº. 017/2025, Autoria do Poder Executivo Municipal.

**EMENTA:** Dispõe sobre a Lei do Plano Plurianual do Município – PPA 2026/2029, para o quadriênio 2026/2029, em cumprimento ao que preceitua a Constituição do Estado de Pernambuco, com a redação dada pela Emenda Constitucional nº. 31, de 27 de junho de 2008, e dá outras providências.

- Nº. 018/2025, Autoria do Poder Executivo Municipal.

**EMENTA:** Estima a Receita e Fixa a Despesa do Município de Jupi para o Exercício de 2026 e dá outras providências.

- Nº. 023/2025, Autoria do Vereador José Adriano da Silva.

**EMENTA:** Institui a Política Municipal de Prevenção, Combate e Atenção ao Uso de Alcool e Outras Drogas, e dá outras providências.

- Nº. 024/2025, Autoria do Vereador José Adriano da Silva.

**EMENTA:** Institui a Política Municipal de Atenção à Saúde Mental, e dá outras providências.

Sendo o que apresentamos para o momento, renovamos protestos de elevado apreço e distintas considerações.

Atenciosamente,

  
Antônio Liberato Sobrinho  
- PRESIDENTE -

Ilmo. Presidente

Sr. Fábio Júnior Teixeira

Comissão Permanente de Constituição, Justiça e Redação  
Câmara Municipal de Jupi/PE.





CÂMARA MUNICIPAL DE VEREADORES DE JUPI

*Casa Zylmiro Guilherme*



CÂMARA MUNICIPAL DE JUPI

1:35:25  
Remetente: CÂMARA MUNICIPAL DE JUPI  
Documento: OFÍCIO CIRCULAR Nº: 019/2025  
Natureza: Encaminhamento  
Chave de validação: PVNCP1

OFÍCIO CIRCULAR Nº. 019/2025

Jupi, em 14 de outubro de 2025.

Senhor Presidente,

Com os nossos cordiais cumprimentos, estamos encaminhando em anexo para o conhecimento de Vossas Senhorias, cópia dos **Projetos de Lei**, para a devida análise e se necessário emissão de pareceres, conforme abaixo relacionados:

- Nº. 017/2025, Autoria do Poder Executivo Municipal.

**EMENTA:** Dispõe sobre a Lei do Plano Plurianual do Município – PPA 2026/2029, para o quadriênio 2026/2029, em cumprimento ao que preceitua a Constituição do Estado de Pernambuco, com a redação dada pela Emenda Constitucional nº. 31, de 27 de junho de 2008, e dá outras providências.

- Nº. 018/2025, Autoria do Poder Executivo Municipal.

**EMENTA:** Estima a Receita e Fixa a Despesa do Município de Jupi para o Exercício de 2026 e dá outras providências.

- Nº. 023/2025, Autoria do Vereador José Adriano da Silva.

**EMENTA:** Institui a Política Municipal de Prevenção, Combate e Atenção ao Uso de Alcool e Outras Drogas, e dá outras providências.

- Nº. 024/2025, Autoria do Vereador José Adriano da Silva.

**EMENTA:** Institui a Política Municipal de Atenção à Saúde Mental, e da outras providências.

Sendo o que apresentamos para o momento, renovamos protestos de elevado apreço e distintas considerações.

Atenciosamente,

Antônio Liberato Sobrinho  
- PRESIDENTE -

Ilmo. Presidente

Sr. Antônio Pedro da Silva

Comissão Permanente de Saúde, Assistência Social, Trabalho, Indústria,  
Comércio, Direitos Humanos e dos Animais  
Câmara Municipal de Jupi/PE.

14/10/2025

CNPJ: 11.240.967/0001-67

📍 Avenida Napoleão Teixeira Lima, s/n - Centro - Jupi/PE - 55.395-000

☎ (87) 3779-1178 🌐 WWW.jupi.pe.leg.br ✉ cmvjupi@gmail.com







CÂMARA MUNICIPAL DE VEREADORES DE JUPI

*Casa Zulmiro Guilherme*

**COMISSÃO PERMANENTE DE CONSTITUIÇÃO, JUSTIÇA E REDAÇÃO**

**EDITAL DE CONVOCAÇÃO N.º. 017/2025**

O Presidente da Comissão Permanente de **Constituição, Justiça e Redação** da Câmara Municipal de Jupi, Estado de Pernambuco, no uso de suas atribuições legais conferidas pelo Regimento Interno, resolve **convocar** os demais membros desta Comissão, para uma reunião que será realizada no dia 03/11/2025 (segunda-feira), às 08h40m., no prédio da Câmara Municipal de Vereadores, com a finalidade de debater e emitir Pareceres referentes aos **Projetos de Lei**, conforme abaixo relacionados:

- **N.º. 017/2025**, autoria do Poder Executivo Municipal.

**EMENTA:** Dispõe sobre a Lei do Plano Plurianual do Município – PPA 2026/2029, para o quadriênio 2026/2029, em cumprimento ao que preceitua a Constituição do Estado de Pernambuco, com a redação dada pela Emenda Constitucional n.º. 31, de 27 de junho de 2008, e dá outras providências.

- **N.º. 018/2025**, autoria do Poder Executivo Municipal.

**EMENTA:** Estima a Receita e Fixa a Despesa do Município de Jupi para o Exercício de 2026 e dá outras providências.

Jupi/PE, em 31 de outubro de 2025.

**Fábio Júnior Teixeira**  
- PRESIDENTE -

CNPJ: 11.240.967/0001-67

📍 Avenida Napoleão Teixeira Lima, s/n - Centro - Jupi/PE - 55.395-000

☎ (87) 3779-1178 🌐 WWW.jupi.pe.leg.br ✉ cmvjupi@gmail.com







CÂMARA MUNICIPAL DE VEREADORES DE JUPI

*Casa Zylmiro Guilherme*

**COMISSÃO PERMANENTE DE ORÇAMENTO, FINANÇAS E CONTAS**

**EDITAL DE CONVOCAÇÃO Nº 012/2025**

A Presidente da Comissão Permanente de **Orçamento, Finanças e Contas** da Câmara Municipal de Jupi, Estado de Pernambuco, no uso de suas atribuições legais conferidas pelo Regimento Interno, resolve **convocar** os demais membros desta Comissão, para uma reunião que será realizada no dia 03/11/2025 (segunda-feira), às 09h40m., no prédio da Câmara Municipal de Vereadores, com a finalidade de debater e emitir Pareceres referentes aos **Projetos de Lei**, conforme abaixo relacionados:

- Nº. 017/2025, autoria do Poder Executivo Municipal.

**EMENTA:** Dispõe sobre a Lei do Plano Plurianual do Município – PPA 2026/2029, para o quadriênio 2026/2029, em cumprimento ao que preceitua a Constituição do Estado de Pernambuco, com a redação dada pela Emenda Constitucional nº. 31, de 27 de junho de 2008, e dá outras providências.

- Nº. 018/2025, autoria do Poder Executivo Municipal.

**EMENTA:** Estima a Receita e Fixa a Despesa do Município de Jupi para o Exercício de 2026 e dá outras providências.

Jupi/PE, em 31 de outubro de 2025.

  
Vanderleia Almeida da Silva Silvério  
- PRESIDENTE -

CNPJ: 11.240.967/0001-67

📍 Avenida Napoleão Teixeira Lima, s/n - Centro - Jupi/PE - 55.395-000

☎ (87) 3779-1178 🌐 WWW.jupi.pe.leg.br ✉ cmvjupi@gmail.com





CÂMARA MUNICIPAL DE VEREADORES DE JUPI

*Casa Zylmiro Guilherme*

**COMISSÃO PERMANENTE DE EDUCAÇÃO, CULTURA, ESPORTES,  
LAZER, MEIO AMBIENTE, DESENVOLVIMENTO AGROPECUÁRIO,  
AGRICULTURA FAMILIAR, TURISMO E JUVENTUDE**

**EDITAL DE CONVOCAÇÃO Nº 011/2025**

O Presidente da Comissão Permanente de Educação, Cultura, Esportes, Lazer, Meio Ambiente, Desenvolvimento Agropecuário, Agricultura Familiar, Turismo e Juventude da Câmara Municipal de Jupi, Estado de Pernambuco, no uso de suas atribuições legais conferidas pelo Regimento Interno, resolve **convocar** os demais membros desta Comissão, para uma reunião que será realizada no dia 03/11/2025 (segunda-feira), às 10h40m., no prédio da Câmara Municipal de Vereadores, com a finalidade de debater e emitir Pareceres referentes aos **Projetos de Lei**, conforme abaixo relacionados:

- **Nº. 017/2025**, autoria do Poder Executivo Municipal.

**EMENTA:** Dispõe sobre a Lei do Plano Plurianual do Município – PPA 2026/2029, para o quadriênio 2026/2029, em cumprimento ao que preceitua a Constituição do Estado de Pernambuco, com a redação dada pela Emenda Constitucional nº. 31, de 27 de junho de 2008, e dá outras providências.

- **Nº. 018/2025**, autoria do Poder Executivo Municipal.

**EMENTA:** Estima a Receita e Fixa a Despesa do Município de Jupi para o Exercício de 2026 e dá outras providências.

Jupi/PE, em 31 de outubro de 2025.

  
**José Adriano da Silva**  
**PRESIDENTE**

CNPJ: 11.240.967/0001-67

📍 Avenida Napoleão Teixeira Lima, s/n - Centro - Jupi/PE - 55.395-000

☎ (87) 3779-1178 🌐 WWW.jupi.pe.leg.br ✉ cmvjupi@gmail.com







CÂMARA MUNICIPAL DE VEREADORES DE JUPI

*Casa Zylmiro Guilherme*

**COMISSÃO PERMANENTE DE TRANSPORTES, OBRAS, URBANISMO E  
SERVIÇOS PÚBLICOS**

**EDITAL DE CONVOCAÇÃO Nº. 002/2025**

O Presidente da Comissão Permanente de **Transporte, Obras, Urbanismo e Serviços Públicos** da Câmara Municipal de Jupi, Estado de Pernambuco, no uso de suas atribuições legais conferidas pelo Regimento Interno, resolve **convocar** os demais membros desta Comissão, para uma reunião que será realizada no dia 13/11/2025 (quinta-feira), às 08h30m., no prédio da Câmara Municipal de Vereadores, com a finalidade de debater e emitir Pareceres referentes aos **Projetos de Lei**, conforme abaixo relacionados:

- Nº. 017/2025, autoria do Poder Executivo Municipal.

**EMENTA:** Dispõe sobre a Lei do Plano Plurianual do Município – PPA 2026/2029, para o quadriênio 2026/2029, em cumprimento ao que preceitua a Constituição do Estado de Pernambuco, com a redação dada pela Emenda Constitucional nº. 31, de 27 de junho de 2008, e dá outras providências.

- Nº. 018/2025, autoria do Poder Executivo Municipal.

**EMENTA:** Estima a Receita e Fixa a Despesa do Município de Jupi para o Exercício de 2026 e dá outras providências.

Jupi/PE, em 10 de novembro de 2025.

  
Paulo César Cordeiro Vilela  
- PRESIDENTE -

CNPJ: 11.240.967/0001-67

📍 Avenida Napoleão Teixeira Lima, s/n - Centro - Jupi/PE - 55.395-000

☎ (87) 3779-1178 🌐 WWW.jupi.pe.leg.br ✉ cmvjupi@gmail.com







CÂMARA MUNICIPAL DE VEREADORES DE JUPI

*Casa Zylmiro Guilherme*

**COMISSÃO PERMANENTE DE SAÚDE, ASSISTÊNCIA SOCIAL,  
TRABALHO, INDÚSTRIA, COMÉRCIO, DIREITOS HUMANOS E DOS  
ANIMAIS**

**EDITAL DE CONVOCAÇÃO Nº 010/2025**

O Presidente da Comissão Permanente de **Saúde, Assistência Social, Trabalho, Indústria, Comércio, Direitos Humanos e dos Animais**, da Câmara Municipal de Jupi, Estado de Pernambuco, no uso de suas atribuições legais conferidas pelo Regimento Interno, resolve **convocar** os demais membros desta Comissão, para uma reunião que será realizada no dia 14/11/2025 (sexta-feira), às 09h30m., no prédio da Câmara Municipal de Vereadores, com a finalidade de debater e emitir Pareceres referentes aos **Projetos de Lei**, conforme abaixo relacionados:

- **Nº. 017/2025**, autoria do Poder Executivo Municipal.

**EMENTA:** Dispõe sobre a Lei do Plano Plurianual do Município – PPA 2026/2029, para o quadriênio 2026/2029, em cumprimento ao que preceitua a Constituição do Estado de Pernambuco, com a redação dada pela Emenda Constitucional nº. 31, de 27 de junho de 2008, e dá outras providências.

- **Nº. 018/2025**, autoria do Poder Executivo Municipal.

**EMENTA:** Estima a Receita e Fixa a Despesa do Município de Jupi para o Exercício de 2026 e dá outras providências.

Jupi/PE, em 12 de novembro de 2025.

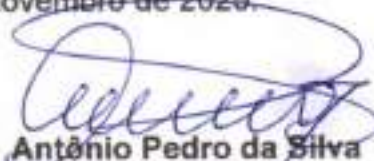
  
**Antônio Pedro da Silva**  
- PRESIDENTE -

CNPJ: 11.240.967/0001-67

📍 Avenida Napoleão Teixeira Lima, s/n - Centro - Jupi/PE - 55.395-000

☎ (87) 3779-1178 🌐 WWW.jupi.pe.leg.br ✉ cmvjupi@gmail.com





CÂMARA MUNICIPAL DE VEREADORES DE JUPI

*Casa Zulmira Guilherme*

**COMISSÃO PERMANENTE DE CONSTITUIÇÃO, JUSTIÇA E REDAÇÃO**

**PAUTA DA REUNIÃO DO DIA 03/11/2025**

A Comissão de **Constituição, Justiça e Redação** da Câmara Municipal de Vereadores de Jupi, Estado Pernambuco, estará reunida nas dependências do Poder Legislativo Municipal para analisarem as seguintes matérias:

- **Projeto de Lei nº. 017/2025**, autoria do Poder Executivo Municipal.

**EMENTA:** Dispõe sobre a Lei do Plano Plurianual do Município – PPA 2026/2029, para o quadriênio 2026/2029, em cumprimento ao que preceitua a Constituição do Estado de Pernambuco, com a redação dada pela Emenda Constitucional nº. 31, de 27 de junho de 2008, e dá outras providências.

- **Projeto de Lei nº. 018/2025**, autoria do Poder Executivo Municipal.

**EMENTA:** Estima a Receita e Fixa a Despesa do Município de Jupi para o Exercício de 2026 e dá outras providências.

**Fábio Júnior Teixeira**  
**PRESIDENTE DA COMISSÃO**







CÂMARA MUNICIPAL DE VEREADORES DE JUPI

*Casa Zulmiro Guilherme*

COMISSÃO PERMANENTE DE ORÇAMENTO, FINANÇAS E CONTAS

PAUTA DA REUNIÃO DO DIA 03/11/2025

A Comissão de **Orçamento Finanças e Contas** da Câmara Municipal de Vereadores de Jupi, Estado Pernambuco, estará reunida nas dependências do Poder Legislativo Municipal para analisarem as seguintes matérias:

- **Projeto de Lei nº. 017/2025**, autoria do Poder Executivo Municipal.

**EMENTA:** Dispõe sobre a Lei do Plano Plurianual do Município – PPA 2026/2029, para o quadriênio 2026/2029, em cumprimento ao que preceitua a Constituição do Estado de Pernambuco, com a redação dada pela Emenda Constitucional nº. 31, de 27 de junho de 2008, e dá outras providências.

- **Projeto de Lei nº. 018/2025**, autoria do Poder Executivo Municipal.

**EMENTA:** Estima a Receita e Fixa a Despesa do Município de Jupi para o Exercício de 2026 e dá outras providências.

  
Vanderleia Almeida da Silva Silvério  
PRESIDENTE DA COMISSÃO







CÂMARA MUNICIPAL DE VEREADORES DE JUPI

*Casa Zylmiro Guilherme*

**COMISSÃO PERMANENTE EDUCAÇÃO, CULTURA, ESPORTES, LAZER, MEIO  
AMBIENTE, DESENVOLVIMENTO AGROPECUÁRIO, AGRICULTURA  
FAMILIAR, TURISMO E JUVENTUDE**

**PAUTA DA REUNIÃO DO DIA 03/11/2025**

A Comissão de Educação, Cultura, Esportes, Lazer, Meio Ambiente, Desenvolvimento Agropecuário, Agricultura Familiar, Turismo E Juventude Constituição, Justiça e Redação da Câmara Municipal de Vereadores de Jupi, Estado Pernambuco, estará reunida nas dependências do Poder Legislativo Municipal para analisarem as seguintes matérias:

- **Projeto de Lei nº. 017/2025**, Autoria do Poder Executivo Municipal.

**EMENTA:** Dispõe sobre a Lei do Plano Plurianual do Município – PPA 2026/2029, para o quadriênio 2026/2029, em cumprimento ao que preceitua a Constituição do Estado de Pernambuco, com a redação dada pela Emenda Constitucional nº. 31, de 27 de junho de 2008, e dá outras providências.

- **Projeto de Lei nº. 018/2025**, Autoria do Poder Executivo Municipal.

**EMENTA:** Estima a Receita e Fixa a Despesa do Município de Jupi para o Exercício de 2026 e dá outras providências.

  
José Adriano da Silva

**PRESIDENTE DA COMISSÃO**





CÂMARA MUNICIPAL DE VEREADORES DE JUPI

*Casa Zylmiro Guilherme*

**COMISSÃO PERMANENTE DE TRANSPORTE, OBRAS, URBANISMO E  
SERVIÇOS PÚBLICOS**

**PAUTA DA REUNIÃO DO DIA 13/11/2025**

A Comissão de Transporte, Obras, Urbanismo e Serviços Públicos da Câmara Municipal de Vereadores de Jupi, Estado Pernambuco, estará reunida nas dependências do Poder Legislativo Municipal para analisarem as seguintes matérias:

- **Projeto de Lei nº. 017/2025**, autoria do Poder Executivo Municipal.

**EMENTA:** Dispõe sobre a Lei do Plano Plurianual do Município – PPA 2026/2029, para o quadriênio 2026/2029, em cumprimento ao que preceitua a Constituição do Estado de Pernambuco, com a redação dada pela Emenda Constitucional nº. 31, de 27 de junho de 2008, e dá outras providências.

- **Projeto de Lei nº. 018/2025**, autoria do Poder Executivo Municipal.

**EMENTA:** Estima a Receita e Fixa a Despesa do Município de Jupi para o Exercício de 2026 e dá outras providências.

**Paulo César Cordêiro Vilela**  
**PRESIDENTE DA COMISSÃO**







CÂMARA MUNICIPAL DE VEREADORES DE JUPI

*Casa Zulmiro Guilherme*

**COMISSÃO PERMANENTE DE SAÚDE, ASSISTÊNCIA SOCIAL, TRABALHO,  
INDÚSTRIA, COMÉRCIO, DIREITOS HUMANOS E DOS ANIMAIS**

**PAUTA DA REUNIÃO DO DIA 14/11/2025**

A Comissão de **Saúde, Assistência Social, Trabalho, Indústria, Comércio, Direitos Humanos E dos Animais** da Câmara Municipal de Vereadores de Jupi, Estado Pernambuco, estará reunida nas dependências do Poder Legislativo Municipal para analisarem as seguintes matérias:

- **Projeto de Lei nº. 017/2025**, autoria do Poder Executivo Municipal.

**EMENTA:** Dispõe sobre a Lei do Plano Plurianual do Município – PPA 2026/2029, para o quadriênio 2026/2029, em cumprimento ao que preceitua a Constituição do Estado de Pernambuco, com a redação dada pela Emenda Constitucional nº. 31, de 27 de junho de 2008, e dá outras providências.

- **Projeto de Lei nº. 018/2025**, autoria do Poder Executivo Municipal.

**EMENTA:** Estima a Receita e Fixa a Despesa do Município de Jupi para o Exercício de 2026 e dá outras providências.



Antônio Pedro da Silva  
PRESIDENTE DA COMISSÃO







CÂMARA MUNICIPAL DE VEREADORES DE JUPI

*Casa Zylmiro Guilherme*

**COMISSÃO PERMANENTE DE CONSTITUIÇÃO, JUSTIÇA E REDAÇÃO**

**ATA**

Aos três dias do mês de novembro, do ano de dois mil e vinte e cinco, na Sala das Comissões da Câmara Municipal de Vereadores de Jupi/PE, às 09h da manhã, atendendo a convocação do **Edital nº 017/2025**, de 31/10/2025, em conformidade com as normas regimentais desta Casa Legislativa, especialmente os Artigos 43, 48 e seus Parágrafos e Artigo 53, foi instalada a Sessão, com todos os membros presentes, e logo em seguida, em cumprimento ao § Único do Artigo 56, realizado o sorteio para escolha do Relator, sendo designado, o Vereador **Antônio Pedro da Silva**, que se responsabilizará pela emissão dos Pareceres das matérias adiante mencionadas, que serão incluídas na pauta da Sessão Ordinária do dia dezoito do mês em curso. Iniciada a discussão do **Projeto de Lei nº 017/2025**, de autoria do Executivo Municipal, que **"Dispõe sobre a Lei do Plano Plurianual do Município – PPA 2026/2029, para o quadriênio 2026/2029, em cumprimento ao que preceitua a Constituição do Estado de Pernambuco, com a redação dada pela Emenda Constitucional nº 31 de 27 de junho de 2008, e dá outras providências"**, Os pontos considerados importantes nessa discussão, foram os seguintes: Primeiro, constatamos que este projeto visa o fortalecimento da infraestrutura econômica, social e urbana do município, que ocorrerá simultaneamente com a implantação das políticas públicas, cujos resultados serão vistos em curto período de tempo. Também foi observado, que consta na sua elaboração, um demonstrativo de receita realizada no período de 2022/2025, vislumbrando um comparativo de evolução, com o mesmo objetivo, com uma ilustração da tabela II sobre a Receita Corrente Líquida para 2026. Por conseguinte, vimos que foram elencados todos os programas existentes, com seus conteúdos, metas e ações, discriminados no Anexo IV e, no Anexo V, encontra-se um resumo de todos, contendo uma síntese das ações propostas, por função e sub-função, que passam a compor o PPA, a partir da aprovação do presente projeto. Em seguida, foi discutido o teor contido no **Projeto de Lei nº 018/2025**, também de autoria do Executivo Municipal, que **"Estima a receita e fixa a despesa do município de Jupi para o exercício de 2026 e dá outras providências"**, que se encontra em sintonia com o PPA – Plano plurianual vigente para o exercício de 2026. Sabendo-se que a principal fonte de arrecadação tributária se concentra nos repasses da União, cuja constatação, afirma-se diante de transferências de parte de alguns impostos arrecadados pelo Governo Federal, notadamente do FPM, além de outros recursos, a exemplo do ICMS e IPVA transferidos pelo Estado, o que demonstra uma total dependência dos municípios pequenos.

CNPJ: 11.240.967/0001-67

📍 Avenida Napoleão Teixeira Lima, s/n - Centro - Jupi/PE - 55.395-000

☎ (87) 3779-1178 🌐 WWW.jupi.pe.leg.br ✉ cmvjupi@gmail.com







CÂMARA MUNICIPAL DE VEREADORES DE JUPI

*Casa Zulmiro Guilherme*

por essas transferências financeiras, entretanto, ainda assim, a nível federal, alimenta-se uma expectativa promissora com melhorias na arrecadação, visto que, podemos buscar outros incrementos ofertados pelo ISSQN e IPTU, cujos segmentos tributários também contribuem, significativamente na arrecadação. Em relação às despesas, previstas, contemplam os programas definidos no PPA, as metas e prioridades da LDO, além de considerar os dispêndios específicos de cada dotação. Os valores de cada eixo, com ênfase para os temas, educação, saúde, assistência social, agricultura, seguridade e previdência social e os demais a saber, distribuídos por áreas de atuação, de total necessidade do

(Cento e quarenta e três milhões e trezentos e quarenta mil reais), que serão administrados com total responsabilidade de gestão, em conjunto com os demais órgãos colegiados. Portanto, após a discussão, optaram por unanimidade pela aprovação dos projetos acima citados, e encerram a presente Sessão às 09h:55min. da manhã, determinando de imediato, a elaboração do relatório, e a conclusão do Parecer, a fim de que, se produzam os devidos e legais efeitos perante a Lei, do que, para constar, foi lavrada a presente ata, que vai devidamente assinada pelos membros desta Comissão, Jupi, em 03 de novembro de 2025.

Fábio Júnior Teixeira

PRESIDENTE

Antônio Pedro da Silva

SECRETÁRIO

José Adriano da Silva

MEMBRO







CÂMARA MUNICIPAL DE VEREADORES DE JUPI

*Casa Zulmira Guilherme*

**COMISSÃO PERMANENTE DE ORÇAMENTO, FINANÇAS E CONTAS**

**ATA**

Aos 03 (três) do mês de novembro do ano de 2025 (dois mil e vinte e cinco), na Sala das Comissões da Câmara Municipal de Vereadores de Jupi/PE, às 10h12min. da manhã, estando **ausente a Vereadora Maria Joselma Alves Borges Santos**, reuniram-se os demais membros desta Comissão Permanente, para deliberar sobre os **Projetos de Lei: Nº 017/2025**, que "Dispõe sobre a Lei do Plano Plurianual do Município – PPA 2026/2029, para o quadriênio 2026/2029, em cumprimento ao que preceitua a Constituição do Estado de Pernambuco, com a redação dada pela Emenda Constitucional nº 31, de 27 de junho de 2008, e dá outras providências" e **nº 018/2025**, que "Estima a Receita e fixa a Despesa do Município de Jupi para o Exercício de 2026 e dá outras providências". Ambos de autoria do Poder Executivo Municipal. Estando em conformidade com as normas regimentais desta Casa Legislativa, especialmente os Artigos 43, 48 e seus Parágrafos e Artigo 53, foi instalada a Sessão e, logo em seguida, em cumprimento ao § único do Artigo 56, foi realizado sorteio para escolha do Relator ou Relatora das matérias em análise, sendo designado o Vereador **Fábio Júnior Teixeira**, para emissão dos Pareceres. A designação foi aceita e esta Comissão entendeu que os projetos se encontram em conformidade com as normas legais vigentes, não apresentando impedimentos para sua tramitação e aprovação, sendo os membros desta Comissão, favoráveis e, entendendo as suas legitimidades e importância na busca por mudanças urgentes que fortaleça o orçamento no âmbito do município de Jupi, votam pela aprovação. Nada mais havendo a tratar, foi encerrada a presente reunião às 11h05min. da manhã. Do que para constar, foi lavrada a presente Ata, que segue assinada pelos membros desta Comissão, para que produza seus devidos e legais efeitos. Jupi/PE, 03 de novembro de 2025.

  
**Vanderleia Almeida da Silva Silvério**  
**PRESIDENTE**

  
**Fábio Júnior Teixeira**  
**SECRETÁRIO**

CNPJ: 11.240.967/0001-67

📍 Avenida Napoleão Teixeira Lima, s/n - Centro - Jupi/PE - 55.395-000

☎ (87) 3779-1178 🌐 WWW.jupi.pe.leg.br ✉ cmvjupi@gmail.com







CÂMARA MUNICIPAL DE VEREADORES DE JUPI

*Casa Zulmira Guilherme*

**COMISSÃO PERMANENTE DE EDUCAÇÃO, CULTURA, ESPORTES, LAZER,  
MEIO AMBIENTE, DESENVOLVIMENTO AGROPECUÁRIO, AGRICULTURA  
FAMILIAR, TURISMO E JUVENTUDE**

**ATA**

Aos 03 (três) dias do mês de novembro do ano de 2025 (dois mil e vinte e cinco), na Sala das Comissões da Câmara Municipal de Vereadores de Jupi/PE, às 11h20min. da manhã, com a ausência do Vereador **Antonio Jeffeton Ferreira Araujo Monteiro**, reuniram-se os demais membros desta Comissão, para deliberar sobre os Projetos de Lei: **Nº 017/2025**, que "Dispõe sobre a Lei do Plano Plurianual do Município – PPA 2026/2029, para o quadriênio 2026/2029, em cumprimento ao que preceitua a Constituição do Estado de Pernambuco, com a redação dada pela Emenda Constitucional nº 31, de 27 de junho de 2008, e dá outras providências" e **nº 018/2025**, que "Estima a Receita e fixa a Despesa do Município de Jupi para o Exercício de 2026 e dá outras providências". Ambos de autoria do Poder Executivo Municipal. Em seguida, estando em conformidade com as normas regimentais desta Casa Legislativa, especialmente os Artigos 43, 48 e seus Parágrafos e Artigo 53, foi instalada a Sessão e, logo após, em cumprimento ao § Único do Artigo 56, foi realizado sorteio para escolha do Relator ou Relatora das matérias, sendo designada a Vereadora **Vanderleia Almeida da Silva Silvério**, para emissão dos Pareceres referentes aos Projetos de Lei acima mencionados. A designação foi aceita e esta Comissão entendeu que os projetos se encontram em conformidade com as normas legais vigentes, não apresentando impedimentos para sua tramitação e aprovação, sendo os membros desta Comissão favoráveis aos mesmos e entendendo as suas legitimidades e importância na busca por mudanças urgentes que fortaleça o Orçamento no âmbito do município de Jupi, votam pela aprovação. Nada mais havendo a tratar, foi encerrada a presente reunião às 12h40min. Do que para constar, foi lavrada a presente Ata, que segue assinada pelos membros desta Comissão, para que produza seus devidos e legais efeitos. Jupi/PE, 03 de novembro de 2025.

  
**José Adriano da Silva**  
**PRESIDENTE**

  
**Vanderleia Almeida da Silva Silvério**  
**SECRETÁRIA**

CNPJ: 11.240.967/0001-67

📍 Avenida Napoleão Teixeira Lima, s/n - Centro - Jupi/PE - 55.395-000

☎ (87) 3779-1178 🌐 WWW.jupi.pe.leg.br ✉ cmvjupi@gmail.com







CÂMARA MUNICIPAL DE VEREADORES DE JUPI

*Casa Zulmira Guilherme*

**COMISSÃO PERMANENTE DE TRANSPORTE, OBRAS, URBANISMO E  
SERVIÇOS PÚBLICOS**

**ATA**

Aos 13 dias do mês de novembro de 2025, na sala das Comissões da Câmara Municipal de Vereadores de Jupi/PE, às 08h40min. da manhã, com a presença de todos os membros desta Comissão, reuniram-se para análise e emissão de Pareceres referente aos Projetos de Lei: **Nº 017/2025**, que "Dispõe sobre a Lei do Plano Plurianual do Município – PPA 2026/2029, para o quadriênio 2026/2029, em cumprimento ao que preceitua a Constituição do Estado de Pernambuco, com a redação dada pela Emenda Constitucional nº 31, de 27 de junho de 2008, e dá outras providências" e **nº 018/2025**, que "Estima a Receita e fixa a Despesa do Município de Jupi para o Exercício de 2026 e dá outras providências". Ambos de autoria do Poder Executivo Municipal. Dando início, foi feita a análise dos referidos projetos e de seus anexos. Em seguida, estando em conformidade com as normas regimentais desta Casa Legislativa, especialmente os Artigos 43, 48 e seus Parágrafos e Artigo 53, foi instalada a Sessão e, logo após, em cumprimento ao § Único do Artigo 56, foi realizado sorteio para escolha do Relator das matérias, sendo designado o Vereador **Dielson Miguel Vieira** para emissão dos Pareceres referentes aos Projetos de Lei acima mencionados. A designação foi aceita e o Relator faz uso da palavra e informa que irá apresentar Parecer favorável à aprovação dos projetos, devido os mesmos estarem em conformidade com a legislação vigente. Nada mais havendo a tratar, o Sr. Presidente declarou encerrada a reunião às 09h20min. da manhã. Do que para constar, foi lavrada a presente Ata, que segue devidamente assinada pelos membros da Comissão, para que produza seus devidos e legais efeitos. Sala das Comissões da Câmara Municipal de Jupi, em 13 de novembro de 2025.

  
**Paulo César Cordeliro Vilela**  
**PRESIDENTE**

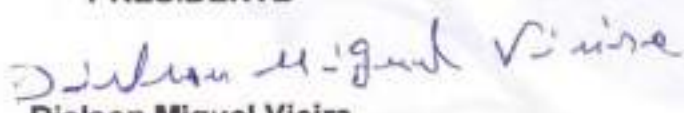
  
**Dielson Miguel Vieira**  
**SECRETÁRIO**

  
**Arnaldo Silvestre Vilela**  
**MEMBRO**

CNPJ: 11.240.967/0001-67

📍 Avenida Napoleão Teixeira Lima, s/n - Centro - Jupi/PE - 55.395-000

☎ (87) 3779-1178 🌐 WWW.jupi.pe.leg.br ✉ cmvjupi@gmail.com







CÂMARA MUNICIPAL DE VEREADORES DE JUPI

*Casa Zulmira Guilherme*

**COMISSÃO DE SAÚDE, ASSISTÊNCIA SOCIAL, TRABALHO,  
INDÚSTRIA, COMÉRCIO, DIREITOS HUMANOS E DIREITOS DOS  
ANIMAIS**

**ATA**

Aos 14 dias do mês de novembro do ano de dois mil e vinte e cinco, às 09h35min. da manhã, reuniu-se a Comissão de Saúde, Assistência Social, Trabalho, Indústria, Comércio, Direitos Humanos e Direitos dos Animais da Câmara Municipal, para apreciação e emissão de Parecer sobre os Projetos de Lei: Nº 017/2025, que "Dispõe sobre a Lei do Plano Plurianual do Município – PPA 2026/2029, para o quadriênio 2026/2029, em cumprimento ao que preceitua a Constituição do Estado de Pernambuco, com a redação dada pela Emenda Constitucional nº 31, de 27 de junho de 2008, e dá outras providências" e nº 018/2025, que "Estima a receita e fixa a despesa para o exercício financeiro de 2026 e dá outras providências". Ambos de autoria do Poder Executivo Municipal. A reunião foi aberta pelo Presidente da Comissão, que registrou a presença dos demais membros e informou que ambos os projetos estavam sob análise desta Comissão conforme determinação regimental. Em seguida, iniciou-se a discussão técnica sobre o conteúdo das duas matérias. Em seguida, estando em conformidade com as normas regimentais desta Casa Legislativa, especialmente os Artigos 43, 48 e seus Parágrafos e Artigo 53, foi instalada a Sessão e, logo após, em cumprimento ao § Único do Artigo 56, foi realizado sorteio para escolha do Relator das matérias, sendo designado o Vereador **Antonio Jeffeton Ferreira Araujo Monteiro**, para emissão dos Pareceres referentes aos Projetos de Lei acima mencionados. Após designação aceita foi exposto que o Projeto de Lei nº 017/2025, apresenta estrutura compatível com as normas constitucionais e da Lei de Responsabilidade Fiscal, contendo diretrizes, programas e metas para orientar o planejamento municipal pelos próximos quatro anos. Da mesma forma, o Projeto de Lei nº 018/2025 demonstrou compatibilidade com o PPA e com a LDO, assegurando a organização das receitas e despesas necessárias para a continuidade das ações governamentais no exercício de 2026. Os membros da Comissão destacaram os pontos positivos das peças orçamentárias, tais como a manutenção das políticas públicas essenciais, o cumprimento dos percentuais mínimos constitucionais, o equilíbrio fiscal, a regionalização das ações e a continuidade dos programas de saúde, assistência social e cidadania. Na sequência, foram registradas as observações e recomendações sobre pontos que demandam ajustes, incluindo a necessidade de maior detalhamento de ações na área da saúde, especialmente em saúde mental e vigilância epidemiológica; o fortalecimento da rede socioassistencial; a criação de políticas de geração de emprego e renda; a ampliação das ações voltadas a grupos vulneráveis na área de direitos humanos; e a urgente inclusão de programas destinados à proteção e ao bem-estar animal. Após discussão e análise conjunta, a Comissão deliberou pela aprovação dos Projetos de Lei nº 017/2025 e nº 018/2025, emitindo Parecer favorável, porém com recomendações de aprimoramento nos pontos mencionados, registrando-se que tais recomendações deverão ser encaminhadas ao Poder

CNPJ: 11.240.967/0001-67

📍 Avenida Napoleão Teixeira Lima, s/n - Centro - Jupi/PE - 55.395-000

☎ (87) 3779-1178 🌐 WWW.jupi.pe.leg.br ✉ cmvjupi@gmail.com







CÂMARA MUNICIPAL DE VEREADORES DE JUPI

*Casa Zylmiro Guilherme*

Executivo Municipal para conhecimento e possível incorporação. Nada mais havendo a tratar, a reunião foi encerrada às 10h40min. da manhã, lavrando-se a presente ata, que após lida e aprovada, será assinada pelos membros da Comissão. Sala das Comissões, em 14 de novembro de 2025.

  
Antonio Pedro da Silva  
PRESIDENTE

Antonio Jeffeton Ferreira Araujo Monteiro  
SECRETÁRIO

  
José Adriano da Silva  
MEMBRO





CÂMARA MUNICIPAL DE VEREADORES DE JUPI

*Casa Zylmíro Guilherme*

## COMISSÃO PERMANENTE DE CONSTITUIÇÃO, JUSTIÇA E REDAÇÃO

### PARECER

#### Projeto de Lei nº 018/2025

**Ementa:** Estima a receita e fixa a despesa do município de Jupi, para o exercício de 2026, e dá outras providências."

**Autoria:** Poder Executivo Municipal.

**Relator:** Vereador Antonio Pedro da Silva

**Membros Presentes:** Fábio Júnior Teixeira (Presidente), Antônio Pedro da Silva (Secretário) e José Adriano da Silva (Membro).

### I – RELATÓRIO

Em cumprimento aos dispositivos regimentais, esta Comissão se reúne para proceder à emissão do Parecer, relativo ao Projeto de Lei nº 018/2025, que "**Estima a receita e fixa a despesa do município de Jupi, para o exercício de 2026, e dá outras providências**", foi devidamente observado que a presente matéria está dentro dos requisitos da constitucionalidade e, de acordo com todos os parâmetros exigidos, por estar tecnicamente correta, em consonância com os pressupostos regimentais, esta Comissão decidiu por encaminhá-la à apreciação e votação do Plenário.

### II – FUNDAMENTAÇÃO JURÍDICA

O projeto em tela, dispõe sobre a Lei específica relativa à **LOA – Lei Orçamentária Anual**, obedece aos pressupostos exigidos pelas Constituições: Federal, Estadual e Lei Orgânica Municipal e, portanto, adequado aos trâmites legais, no que concerne à análise e discussão, visto que, não há nada que comprometa a sua essência, construção e destinação, pelo regramento constitucional, legal e técnico, foi encaminhado à discussão e deliberação do Plenário.

### III - VOTO DO RELATOR

Consta no teor do Projeto de Lei nº 018/2025, que "**Estima a receita e fixa a despesa do município de Jupi, para o exercício de 2026, e dá outras providências**", leva em consideração a destinação e clareza a que se propõe no que concerne à contemplação dos objetivos, através da sua aplicação, visto que, a

CNPJ: 11.240.967/0001-67

📍 Avenida Napoleão Teixeira Lima, s/n - Centro - Jupi/PE - 55.395-000

☎ (87) 3779-1178 🌐 WWW.jupi.pe.leg.br ✉ cmvjupi@gmail.com







CÂMARA MUNICIPAL DE VEREADORES DE JUPI

*Casa Zylmiro Guilherme*

honestidade e transparência são requisitos indispensáveis ao reconhecimento na gestão pública. Sabendo-se que a principal fonte de arrecadação tributária dá-se pelos repasses de parte de alguns impostos do Governo Federal, notadamente, **FPM**, além de outros, a exemplo do **ISSQN** e **IPTU**, cujos segmentos tributários contribuem, significativamente. Outros, como **ICMS** e **IPVA** transferidos pelo Estado, também garantem uma boa contribuição, mas demonstra uma total dependência dos municípios menores, por essas transferências financeiras. Entretanto, em relação às despesas, previstas nos programas definidos no **PPA**, e as metas e prioridades da **LDO**, além de considerar os dispêndios específicos de cada dotação, vê-se um compromisso econômico-financeiro de equilíbrio, situando as políticas públicas municipais dentro das normas e parâmetros fiscais. Os valores de cada eixo, distribuídos por áreas de atuação, com ênfase para os temas, educação, saúde, assistência social, agricultura, seguridade e previdência social e os demais, a saber, fecham um valor estimado em

que serão administrados com total responsabilidade de gestão. Portanto, por preencher os requisitos jurídicos, sobretudo pela natureza e adequação, esta relatoria o acolhe, encaminhando-o à pauta da 19ª Sessão Ordinária, que se realizará no próximo dia 19/11/2025, para a devida apreciação presencial, optando pela **APROVAÇÃO** do mesmo, a fim de que, se produzam os efeitos legais perante a Lei.

#### IV – CONCLUSÃO

A Comissão de Constituição, Justiça e Redação acompanha o voto do Relator e manifesta-se pela constitucionalidade, legalidade e boa técnica legislativa em tela, sendo favorável pela **APROVAÇÃO**.

Sala das Comissões, em 03 de novembro de 2025.

  
Antônio Pedro da Silva  
RELATOR

  
Fábio Júnior Teixeira  
PRESIDENTE

  
José Adriano da Silva  
MEMBRO

CNPJ: 11.240.967/0001-67

📍 Avenida Napoleão Teixeira Lima, s/n - Centro - Jupi/PE - 55.395-000

☎ (87) 3779-1178 🌐 WWW.jupi.pe.leg.br ✉ cmvjupi@gmail.com







CÂMARA MUNICIPAL DE VEREADORES DE JUPI

*Casa Zulmiro Guilherme*

COMISSÃO PERMANENTE DE ORÇAMENTO, FINANÇAS E CONTAS

PARECER

Projeto de Lei 018/2025

**Autoria: Poder Executivo Municipal**

**Ementa:** Estima a Receita e Fixa a Despesa do Município de Jupi para o Exercício de 2026 e dá outras providências.

**Membros Presentes:** Vanderleia Almeida da Silva Silvério (Presidente) e Fábio Júnior Teixeira (Secretário).

**Relator: Vereador Fábio Júnior Teixeira**

I – RELATÓRIO

A Comissão Permanente de Orçamento, Finanças e Contas, no uso de suas atribuições legais e regimentais, analisou o Projeto de Lei nº 018/2025, de iniciativa do Poder Executivo Municipal, que dispõe sobre a estimativa da receita e a fixação da despesa do Município de Jupi para o exercício financeiro de 2026.

O projeto foi encaminhado acompanhado da respectiva **Mensagem nº 018/2025**, em que a Senhora Prefeita apresenta as justificativas econômicas e fiscais que fundamentam a proposta, elaborada em conformidade com o artigo 165 da Constituição Federal, a Lei Federal nº 4.320/1964, a Lei Complementar nº 101/2000 (Lei de Responsabilidade Fiscal), a Lei de Diretrizes Orçamentárias para 2026 e o Plano Plurianual vigente.

II – ANÁLISE FINANCEIRA E ORÇAMENTÁRIA

Após análise minuciosa dos anexos e demonstrativos que integram o projeto, verificamos que:

1. A **receita orçamentária total** está estimada em R\$ [REDACTED] **quarenta e três milhões, trezentos e quarenta mil reais**), distribuída entre:
  - Orçamento Fiscal: R\$ 86.190.000,00
  - Orçamento da Seguridade Social: R\$ 35.845.000,00
  - Orçamento de Investimentos: R\$ 21.305.000,00
2. A **despesa orçamentária total** é fixada no mesmo montante, observando o equilíbrio fiscal, conforme preceito do art. 5º da Lei de Responsabilidade Fiscal;
3. Constatou-se compatibilidade entre as metas e prioridades da Lei de Diretrizes Orçamentárias e o Plano Plurianual vigente, bem como observância dos limites legais relativos a pessoal, encargos sociais e aplicação em educação e saúde;

CNPJ: 11.240.967/0001-67

📍 Avenida Napoleão Teixeira Lima, s/n - Centro - Jupi/PE - 55.395-000

☎ (87) 3779-1178 🌐 WWW.jupi.pe.leg.br ✉ cmvjupi@gmail.com





CÂMARA MUNICIPAL DE VEREADORES DE JUPI

*Casa Zylmiro Guilherme*

4. A proposta prevê reserva de contingência, destinada ao atendimento de passivos contingentes e outros riscos fiscais imprevistos, em conformidade com a legislação pertinente;
5. O projeto encontra-se formal e materialmente regular, atendendo às normas constitucionais e legais vigentes.

### III – VOTO DO RELATOR

Diante da análise orçamentária e financeira e considerando a viabilidade da matéria, voto pela **APROVAÇÃO** do Projeto de Lei nº 018/2025, por ser compatível com as previsões do orçamento municipal.

### IV – CONCLUSÃO

A Comissão de Orçamento, Finanças e Contas, acompanha o voto do Relator e manifesta-se **FAVORÁVEL** à **APROVAÇÃO** do Projeto de Lei nº 018/2025, por entender que está em conformidade com os princípios da gestão fiscal e financeira responsável.

Sala das Comissões, em 03 de novembro de 2025.

Fábio Junior Teixeira  
RELATOR

Vanderleia Almeida da Silva Silvério  
PRESIDENTE







CÂMARA MUNICIPAL DE VEREADORES DE JUPI

*Casa Zylmiro Guilherme*

COMISSÃO PERMANENTE DE EDUCAÇÃO, CULTURA, ESPORTES, LAZER, MEIO  
AMBIENTE, DESENVOLVIMENTO AGROPECUÁRIO, AGRICULTURA FAMILIAR,  
TURISMO E JUVENTUDE

**PARECER**

**Projeto de Lei 018/2025**

**Autoria: Poder Executivo Municipal.**

**Ementa:** Estima a Receita e Fixa a Despesa do Município de Jupi para o Exercício de 2026 e dá outras providências.

**Membros Presentes:** José Adriano da Silva (Presidente) e Vanderleia Almeida da Silva Silvério (secretária).

**Relatora:** Vereadora Vanderleia Almeida da Silva Silvério.

**I – RELATÓRIO**

O presente Projeto de Lei tem por finalidade estimar a receita e fixar a despesa do Município de Jupi para o exercício de 2026, em observância ao disposto no art. 165 da Constituição Federal, à Lei Federal nº 4.320/64 e à Lei Complementar nº 101/2000 – Lei de Responsabilidade Fiscal, além de estar em consonância com o Plano Plurianual (PPA) e com a Lei de Diretrizes Orçamentárias (LDO) do mesmo exercício.

**II – ANÁLISE**

A proposta orçamentária apresentada pelo Poder Executivo demonstra coerência com os princípios da administração pública e observa os limites e percentuais constitucionais de aplicação em **educação e saúde**, conforme os demonstrativos anexos. Constata-se que o orçamento prevê a destinação de recursos suficientes para a **manutenção e desenvolvimento do ensino**, atendendo ao disposto no art. 212 da Constituição Federal e na Lei de Diretrizes e Bases da Educação Nacional (Lei nº 9.394/96).

A Comissão observa, ainda, que a estrutura orçamentária respeita as metas e prioridades estabelecidas na LDO, contemplando programas e ações voltados à melhoria da qualidade da educação municipal.

*Zylmiro*

CNPJ: 11.240.967/0001-67

📍 Avenida Napoleão Teixeira Lima, s/n - Centro - Jupi/PE - 55.395-000

☎ (87) 3779-1178 🌐 WWW.jupi.pe.leg.br ✉ cmvjupi@gmail.com







CÂMARA MUNICIPAL DE VEREADORES DE JUPI

*Casa Zulmiro Guilherme*

### III – VOTO DA RELATORA

Diante da análise orçamentária e financeira e considerando a viabilidade da matéria, voto pela **APROVAÇÃO** do Projeto de Lei nº 018/2025, por ser compatível com as previsões do orçamento municipal.

### IV – CONCLUSÃO

Diante do exposto, esta Comissão **opina pela constitucionalidade, legalidade e boa redação** do Projeto de Lei nº 018/2025, **recomendando sua tramitação regular** e posterior apreciação em plenário.

Sala das Comissões, em 03 de novembro de 2025.

  
Vanderleia Almeida da Silva Silvério  
**RELATORA**

  
José Adriano da Silva  
**PRESIDENTE**





CÂMARA MUNICIPAL DE VEREADORES DE JUPI

*Casa Zylmiro Guilherme*

**COMISSÃO PERMANENTE DE TRANSPORTE, OBRAS,  
URBANISMO E SERVIÇOS PÚBLICOS**

**PARECER**

**Projeto de Lei 018/2025**

**Autoria: Poder Executivo Municipal**

**Ementa:** Estima a Receita e Fixa a Despesa do Município de Jupi para o Exercício de 2026 e dá outras providências.

**Membros Presentes:** Paulo César Cordeiro Vilela (Presidente), Dielson Miguel Vieira (Secretário) e Arnaldo Silvestre Vilela (membro).

**Relator:** Vereador Dielson Miguel Vieira.

**I – RELATÓRIO**

A Comissão Permanente de Transporte, Obras, Urbanismo e Serviços Públicos, no uso de suas atribuições legais e regimentais, analisou o Projeto de Lei nº 018/2025, de iniciativa do Poder Executivo Municipal, que dispõe sobre a estimativa da receita e a fixação da despesa do Município de Jupi para o exercício financeiro de 2026.

O projeto foi encaminhado acompanhado da respectiva **Mensagem nº 018/2025**, em que a Senhora Prefeita apresenta as justificativas econômicas e fiscais que fundamentam a proposta, elaborada em conformidade com o artigo 165 da Constituição Federal, a Lei Federal nº 4.320/1964, a Lei Complementar nº 101/2000 (Lei de Responsabilidade Fiscal), a Lei de Diretrizes Orçamentárias para 2026 e o Plano Plurianual vigente.

**II – ANÁLISE FINANCEIRA E ORÇAMENTÁRIA**

Após análise minuciosa dos anexos e demonstrativos que integram o projeto, verificamos que:

1. A **receita orçamentária total** está estimada em R\$ [REDACTED] **quarenta e três milhões, trezentos e quarenta mil reais**), distribuída entre:
  - o Orçamento Fiscal: R\$ 86.190.000,00
  - o Orçamento da Seguridade Social: R\$ 35.845.000,00d
  - o Orçamento de Investimentos: R\$ 21.305.000,00
2. A **despesa orçamentária total** é fixada no mesmo montante, observando o equilíbrio fiscal, conforme preceito do art. 5º da Lei de Responsabilidade Fiscal.

*Dielson Miguel Vieira*

CNPJ: 11.240.967/0001-67

📍 Avenida Napoleão Teixeira Lima, s/n - Centro - Jupi/PE - 55.395-000

☎ (87) 3779-1178 🌐 WWW.jupi.pe.leg.br ✉ cmvjupi@gmail.com







CÂMARA MUNICIPAL DE VEREADORES DE JUPI

*Casa Zylmiro Guilherme*

3. Constatou-se compatibilidade entre as metas e prioridades da Lei de Diretrizes Orçamentárias e o Plano Plurianual vigente, bem como observância dos limites legais relativos a pessoal, encargos sociais e aplicação mínima em educação e saúde.
4. A proposta prevê reserva de contingência, destinada ao atendimento de passivos contingentes e outros riscos fiscais imprevistos, em conformidade com a legislação pertinente.
5. O projeto encontra-se formal e materialmente regular, atendendo às normas constitucionais e legais vigentes.

### III – VOTO DO RELATOR

Diante da análise orçamentária e financeira e considerando a viabilidade da matéria, voto pela **APROVAÇÃO** do Projeto de Lei nº 018/2025, por ser compatível com as previsões do orçamento municipal.

### IV – CONCLUSÃO

Esta Comissão, acompanha o voto do Relator e manifesta-se **FAVORÁVEL** à **APROVAÇÃO** do Projeto de Lei nº 018/2025, por entender que está em conformidade com os princípios da gestão fiscal e financeira responsável.

Sala das Comissões, em 13 de novembro de 2025.

*Dielson Miguel Vieira*  
Dielson Miguel Vieira

RELATOR

*Paulo César Cordeiro Vilela*  
Paulo César Cordeiro Vilela

PRESIDENTE

*Arnaldo Silvestre Vilela*  
Arnaldo Silvestre Vilela

MEMBRO

CNPJ: 11.240.967/0001-67

📍 Avenida Napoleão Teixeira Lima, s/n - Centro - Jupi/PE - 55.395-000

☎ (87) 3779-1178 🌐 WWW.jupi.pe.leg.br ✉ cmvjupi@gmail.com







CÂMARA MUNICIPAL DE VEREADORES DE JUPI

*Casa Zulmiro Guilherme*

**COMISSÃO PERMANENTE DE SAÚDE, ASSISTÊNCIA SOCIAL,  
TRABALHO, INDÚSTRIA, COMÉRCIO, DIREITOS HUMANOS E DOS  
ANIMAIS**

**PARECER**

**Projeto de Lei nº. 017/2025**

**Autoria: Poder Executivo Municipal**

**Ementa:** Dispõe sobre a Lei do Plano Plurianual do Município - PPA 2026/2029, para o quadriênio 2026/2029, em cumprimento ao que preceitua a Constituição do Estado de Pernambuco, com a redação dada pela Emenda Constitucional nº 31, de 27 de junho de 2008, e dá outras providências.

**Membros:** Antônio Pedro da Silva (Presidente), Antonio Jeffeton Ferreira Araujo Monteiro (Secretário) e José Adriano da Silva (Membro).

**Projeto de Lei 018/2025**

**Autoria: Poder Executivo Municipal**

**Ementa:** Estima a Receita e Fixa a Despesa do Município de Jupi para o Exercício de 2026 e dá outras providências.

**Relator:** Vereador Antonio Jeffeton Ferreira Araujo Monteiro.

A Comissão, após leitura integral do relatório elaborado, análise técnica dos Projetos de Lei nº 017/2025 e nº 018/2025 e conferência minuciosa dos dispositivos, anexos, programas e estrutura orçamentária constante nos projetos encaminhados, apresenta o seguinte parecer.

**1. REGULARIDADE E COMPATIBILIDADE DOS PROJETOS**

Ambas as peças — o PPA 2026–2029 e a LOA 2026 — apresentam conformidade formal com as normas constitucionais e com a estrutura obrigatória de planejamento público. Observa-se integração adequada entre planejamento estratégico (PPA) e execução anual (LOA), o que garante coerência e continuidade administrativa.

Os documentos estão estruturados com diretrizes, objetivos, metas, programas e estimativas de receitas e despesas, em conformidade com a legislação aplicável ao planejamento plurianual e ao orçamento público municipal.

**2. ASPECTOS POSITIVOS IDENTIFICADOS**

**2.1. Continuidade das Políticas Públicas Essenciais**

CNPJ: 11.240.967/0001-67

📍 Avenida Napoleão Teixeira Lima, s/n - Centro - Jupi/PE - 55.395-000

☎ (87) 3779-1178 🌐 WWW.jupi.pe.leg.br ✉ cmvjupi@gmail.com





CÂMARA MUNICIPAL DE VEREADORES DE JUPI

*Casa Zylmiro Guilherme*

Os projetos asseguram a manutenção das ações básicas nas áreas de saúde, assistência social, políticas sociais, desenvolvimento urbano, educação e serviços públicos essenciais. Esse aspecto é fundamental para garantir estabilidade e segurança nas ações governamentais.

## 2.2. Compromisso com Responsabilidade Fiscal

As peças apresentam equilíbrio entre receitas e despesas, demonstrando previsões compatíveis com a capacidade financeira do município. Mantêm-se os parâmetros de responsabilidade fiscal e critérios de execução que evitam riscos de desequilíbrio financeiro.

## 2.3. Estruturação Adequada do Planejamento

O PPA apresenta diretrizes e programas organizados em eixos estratégicos. A LOA, por sua vez, distribui recursos por função, programa e ação, permitindo rastreabilidade e transparência na execução.

## 2.4. Preservação dos Mínimos Legais

O orçamento anual mantém os percentuais mínimos constitucionais para áreas essenciais, assegurando que setores estratégicos, especialmente saúde, recebam dotação orçamentária adequada.

## 2.5. Regionalização e Acesso aos Serviços

O planejamento contempla a política de regionalização, permitindo que ações governamentais atinjam áreas periféricas, distritos e localidades rurais, fortalecendo a equidade territorial nas políticas públicas.

## 3. ASPECTOS QUE DEMANDAM AJUSTES, APERFEIÇOAMENTO OU MAIOR DETALHAMENTO

Durante a análise, foram identificados pontos que, embora não comprometendo a regularidade dos projetos, exigem aprimoramento para maior eficiência das políticas públicas.

### 3.1. Saúde







CÂMARA MUNICIPAL DE VEREADORES DE JUPI

*Casa Zylmiro Guilherme*

- Ausência de detalhamento de ações novas voltadas para áreas estratégicas como saúde mental, vigilância epidemiológica, acompanhamento psicossocial e ampliação de equipes.

- Necessidade de maior especificação de metas físicas e indicadores de desempenho.

### 3.2. Assistência Social

- Falta de detalhamento mais robusto das ações dos CRAS, CREAS, programas de proteção social básica e especial e políticas de segurança alimentar.

- Necessidade de clareza na expansão, fortalecimento ou modernização dos serviços socioassistenciais.

### 3.3. Trabalho, Indústria e Comércio

- Falta de programas específicos voltados à qualificação profissional, geração de emprego e renda, incentivo ao microempreendedorismo, comércio, feiras e pequenos negócios.

- Recomenda-se incluir ações estruturadas para fomento ao desenvolvimento econômico local.

### 3.4. Direitos Humanos

- Inexistência de metas específicas voltadas a grupos vulneráveis, como pessoas idosas, mulheres em situação de violência, pessoas com deficiência, população LGBTQIA+, juventude em vulnerabilidade e famílias vítimas de violações de direitos.

- Necessidade de políticas mais concretas e mensuráveis.

### 3.5. Proteção e Bem-Estar Animal

- Ausência completa de ações, programas ou metas relacionadas à causa animal.

- Recomenda-se incluir políticas de castração, controle populacional, campanhas educativas, acolhimento, parcerias com ONGs, ações de vacinação e integração com a vigilância sanitária.

### 3.6. Detalhamento das Metas e Indicadores

- Alguns programas do PPA apresentam metas amplas, genéricas ou sem indicadores físicos claros.

- Recomenda-se maior detalhamento para facilitar avaliação, execução e controle social.







CÂMARA MUNICIPAL DE VEREADORES DE JUPI

*Casa Zulmiro Guilherme*

#### 4. CONCLUSÃO DO PARECER

Após revisão criteriosa dos documentos, esta Comissão conclui que os Projetos de Lei nº 017/2025 (PPA 2026–2029) e nº 018/2025 (LOA 2026) são regularmente estruturados, apresentam compatibilidade técnica entre si e respeitam os parâmetros legais de planejamento e execução orçamentária.

Contudo, a Comissão ressalta a necessidade de aperfeiçoamento em áreas essenciais sob sua competência, destacando-se a ampliação das políticas públicas de saúde, o fortalecimento da assistência social, a inclusão de programas de desenvolvimento econômico, a estruturação de políticas de direitos humanos e, principalmente, a criação de ações específicas para a proteção e o bem-estar animal.

Diante do exposto, o parecer desta Comissão é pela aprovação dos Projetos de Lei nº 017/2025 e nº 018/2025, com recomendações de ajustes e aperfeiçoamentos nos pontos detalhados ao longo deste parecer, a fim de assegurar maior efetividade, clareza e alcance das políticas públicas municipais no próximo ciclo de planejamento.

Sala das Comissões, em 14 de novembro de 2025.

Antônio Jeffeton Ferreira Araújo Monteiro

RELATOR

Antônio Pedro da Silva

PRESIDENTE

José Adriano da Silva

MEMBRO







CÂMARA MUNICIPAL DE VEREADORES DE JUPI

*Casa Zilmiro Guilherme*

## ATA

20ª Reunião Ordinária

2º Período Legislativo

Aos dezanove dias do mês de novembro do ano de dois mil e vinte e cinco, no Prédio da Câmara Municipal de Vereadores de Jupi/PE, com presença dos 11 (onze) vereadores: **Antônio Jeffeton Ferreira Araujo Monteiro, Antônio Liberato Sobrinho, Antônio Pedro da Silva, Arnaldo Silvestre Vilela, Dielson Miguel Vieira, Fábio Júnior Teixeira, José Adriano da Silva, Josedilson dos Santos, Maria Joselma Alves Borges Santos, Paulo César Cordeiro Vilela e Vanderleia Almeida da Silva Silvério.** O Sr. Presidente cumprimenta a todos e inicia a presente reunião às 11h30min., informando que todas as Sessões desta Câmara, estão sendo transmitidas pela Rádio Líder FM/ 87.9 de Jupi, Facebook e Instagram. Em seguida no **Expediente**, convida a Secretária da Casa, Vereadora **Vanderleia Almeida**, para fazer a leitura da Ata da Reunião anterior. O Vereador **Fábio Júnior**, solicita a dispensa da leitura da Ata, sendo acatada pela Mesa Diretora. Em seguida, a Ata é submetida a discussão e não havendo uso da palavra, em votação, sendo **aprovada** por unanimidade. Não havendo mais nada para o **Expediente**, inicia-se o **Pequeno Expediente** e não havendo nada a tratar, dar-se por encerrado. Não havendo nada para a **Tribuna Livre**, inicia-se o **Grande Expediente** e não havendo vereador inscrito para fazer uso da palavra, inicia-se a **Ordem do Dia**. Todos os vereadores já tendo conhecimento do **Projeto de Lei nº. 017/2025**, autoria do Executivo Municipal, que "Dispõe sobre a Lei do Plano Plurianual do Município – PPA 2026/2029, para o quadriênio 2026/2029, em cumprimento ao que preceitua a Constituição do Estado de Pernambuco, com a redação dada pela Emenda Constitucional nº. 31, de 27 de junho de 2008, e dá outras providências". Com







CÂMARA MUNICIPAL DE VEREADORES DE JUPI

*Casa Zulmiro Guilherme*

todas as Comissões Permanentes competentes favoráveis, o mesmo foi posto em 2ª (segunda) votação, sendo **aprovado** por unanimidade. Todos os vereadores já tendo conhecimento do **Projeto de Lei nº. 018/2025**, autoria do Executivo Municipal, que "Estima a Receita e Fixa a Despesa do Município de Jupi para o Exercício de 2026 e dá outras providências." Com todas as Comissões Permanentes competentes favoráveis, o mesmo foi posto em 2ª (segunda) votação, sendo **aprovado** por unanimidade. Não havendo nada para as **Explicações Pessoais** e mais nada a tratar, o Sr. Presidente faz suas considerações finais e agradecimentos, declara encerrada a 20ª (vigésima) Reunião Ordinária do 2º (segundo) Período Legislativo, às 11h45min. da manhã, marcando a próxima para o dia 03 (três) de dezembro do ano em curso, na Câmara Municipal de Jupi/PE, às 09h da manhã. Do que para constar, eu, Gabriel Nunes de Oliveira, Secretário "Ad' hoc", lavrei a presente ata, que após lida e achada conforme, vai devidamente assinada pelos membros da Mesa Diretora desta Casa Legislativa. Jupi/PE, em 19 de novembro de 2025.

  
**Antônio Liberato Sobrinho**  
**PRESIDENTE**

  
**Fábio Júnior Teixeira**  
**VICE-PRESIDENTE**

  
**Vanderleia Almeida da Silva Silvério**  
**SECRETÁRIA**

CNPJ: 11.240.967/0001-67

📍 Avenida Napoleão Teixeira Lima, s/n - Centro - Jupi/PE - 55.395-000

☎ (87) 3779-1178 🌐 WWW.jupi.pe.leg.br ✉ cmvjupi@gmail.com







CÂMARA MUNICIPAL DE VEREADORES DE JUPI

*Casa Zylmiro Guilherme*

## RESUMO DA VOTAÇÃO

**Projeto de Lei nº. 018/2025**

**EMENTA:** Estima a RECEITA e fixa a DESPESA do Município DE JUPI PARA O EXERCÍCIO DE 2026 E DÁ OUTRAS PROVIDÊNCIAS.

**Autoria do Executivo Municipal**

**REUNIÃO DA 2ª VOTAÇÃO:** 20ª Reunião Ordinária do 2º Período Legislativo.  
**DATA:** 19/11/2025

**RESULTADO DA VOTAÇÃO:**

Aprovado por unanimidade

