

2026

Lei Orçamentária Anual

LOA

PREFEITURA MUNICIPAL DE JUPI



LEI Nº 859, DE 04 DE DEZEMBRO DE 2025.

EMENTA – Estima a RECEITA e fixa a DESPESA do Município de Jupi para o exercício de 2026 e dá outras providências

A PREFEITA MUNICIPAL DE JUPI, DO ESTADO DE PERNAMBUCO, no uso de suas atribuições conferidas Constituição Federal, Constituição Estadual e Lei Orgânica do Município, faz saber que a câmara **APROVOU e EU SACIONO** a presente Lei.

CAPÍTULO I

SEÇÃO ÚNICA

DA ABRANGÊNCIA

Art. 1º. Esta Lei estima a Receita do Município para o exercício financeiro de 2026 e fixa a Despesa em igual importância, compreendendo, nos termos do art. 165 § 5º da Constituição Federal:

- I - O orçamento fiscal, referente aos Poderes do Município, seus fundos, órgãos e entidades da Administração Pública Municipal direta e indireta;
- II - O orçamento da seguridade social, abrangendo às entidades e órgãos da Administração direta e indireta, incluídos fundos, responsáveis pela saúde e assistência social.

CAPÍTULO II

DOS ORÇAMENTOS FISCAL E DA SEGURIDADE SOCIAL

SEÇÃO I

DA ESTIMATIVA DA RECEITA

Art. 2º. A receita orçamentária total é estimada em R\$ [REDACTED] (quarenta e três milhões trezentos e quarenta mil reais), observando-se ao disposto no art. 5º, da Lei Complementar no 101, de 4 de maio de 2000, Lei de Responsabilidade Fiscal - LRF, assim distribuída:

- I - Orçamento Fiscal: R\$ 86.190.000,00 (oitenta e seis milhões cento e noventa mil reais);
- II - Orçamento da Seguridade Social no valor de R\$ 35.845.000,00 (trinta e cinco milhões oitocentos e quarenta e cinco mil reais), onde:



- a) R\$ 15.452.000,00 (quinze milhões quatrocentos e cinquenta e dois mil reais) compreende receitas de saúde;
- b) R\$ 4.346.000,00 (quatro milhões trezentos e quarenta e seis mil reais) compreende receitas de assistência social;
- c) R\$ 16.047.000,00 (dezesseis milhões e quarenta e sete mil reais) correspondente às receitas do Regime Próprio de Previdência Social.

III - Orçamento de Investimentos no valor R\$ 21.305.000,00 (vinte e um milhões trezentos e cinco mil reais).

Art. 3º. As receitas são estimadas por rubrica específica, segundo a origem dos recursos, conforme o disposto no Anexo 01.

Art. 4º. As Receitas estimadas no orçamento serão arrecadadas na forma da legislação em vigor, de acordo com o desdobramento constante do Anexo 02.

SEÇÃO II

DA FIXAÇÃO DA DESPESA

Art. 5º. A Despesa Orçamentária total, no mesmo valor da Receita, é fixada por função, Poderes e Órgãos, em R\$ [REDACTED] (quarenta e três milhões trezentos e quarenta mil reais) e desdobrada nos termos da Lei de Diretrizes Orçamentárias em:

I - Orçamento Fiscal: R\$ 70.892.700,00 (setenta milhões oitocentos e noventa e dois mil e setecentos reais);

II - Orçamento da Seguridade Social, no valor de R\$ 47.180.900,00 (quarenta e sete milhões centos e oitenta mil e novecentos reais), onde:

- a) R\$ 29.501.800,00 (vinte e nove milhões quinhentos e um mil e oitocentos reais) compreende despesas com saúde;
- b) R\$ 5.474.100,00 (cinco milhões quatrocentos e setenta e quatro mil e cem reais) são despesas com assistência social;
- c) R\$ 12.205.000,00 (doze milhões duzentos e cinco mil reais) correspondentes às despesas com previdência social.

III – Orçamento de Capital, no valor de R\$ 25.266.400,00 (vinte e cinco milhões duzentos e sessenta e seis mil e quatrocentos reais).

Parágrafo único - R\$ 15.177.900,00 (quinze milhões cento e setenta e sete mil e novecentos reais) das despesas fixadas nas alíneas “a” e “b”, do inciso II deste artigo, serão custeadas com recursos do Orçamento Fiscal.



SEÇÃO III

DA DISTRIBUIÇÃO DA DESPESA POR ÓRGÃOS

Art. 6º. A Despesa Total, fixada por Funções, Sub-funções, Projetos, Atividades e Operações Especiais dos Poderes e Órgãos, está discriminada nos Anexos 06 a 09 desta Lei, consoante disposições da Lei Federal nº 4.320/64 e regulamentações específicas.

Art. 7º. As categorias econômicas e despesas por grupos estão demonstradas de forma analítica, individualizada por órgão, no Anexo 02 e consolidadas no Resumo da Natureza da Despesa.

SEÇÃO IV

DA AUTORIZAÇÃO PARA ABERTURA DE CRÉDITO ADICIONAL SUPLEMENTAR

Art. 8º. Fica o Poder Executivo autorizado a abrir créditos adicionais suplementares até o valor correspondente a trinta por cento da despesa fixada nos orçamentos, fiscal e da seguridade social, com a finalidade de incorporar valores que excedam as previsões constantes desta Lei, mediante a utilização de recursos permitidos no § 1º do art. 43 da Lei nº 4.320/64 e disposições da LDO para 2026.

Art. 9º. O limite autorizado no art. 8º não será onerado quando o crédito se destinar a:

- I - atender insuficiência de dotações do Poder Legislativo, por meio de anulação de saldos de dotações de despesas da Unidade Orçamentária da Câmara Municipal;
- II - atender insuficiência de dotações do grupo Pessoal e Encargos Sociais, mediante a utilização de recursos oriundos da anulação de saldos de dotações orçamentárias;
- III - atender ao pagamento de despesas decorrentes de precatórios judiciais, amortizações e juros da dívida, mediante utilização de recursos provenientes de anulação de dotações;
- IV - atender obrigações do sistema previdenciário, com recursos de anulação de dotações orçamentárias;
- V - atender despesas vinculadas a convênios, observada a destinação prevista no instrumento respectivo e parágrafo único do art. 8º da Lei Complementar nº 101/2000;
- VI - atender insuficiências de outras despesas de custeio e de capital consignadas em Programas de Trabalho dos Sistemas Municipais de Saúde e de Ensino, mediante o cancelamento de dotações orçamentárias;
- VII - reserva de contingência, inclusive à conta de recursos próprios e vinculados, observado o que dispõe o art. 5º, inciso III, da Lei Complementar nº 101/2000;
- VIII - excesso de arrecadação de receitas do Tesouro Municipal; e
- IX - abrir créditos suplementares relativos a despesas financiadas por convênios novos ou reativados, não incluídos nas previsões orçamentárias, na forma do que dispõe o artigo 7º da Lei nº 4.320/64, através de Decreto do Poder Executivo, para alterações ou inclusões de grupos de despesa em categorias econômicas de atividades, projetos e operações especiais, sendo a fonte de suplementação o próprio convênio.

SEÇÃO V

DA AUTORIZAÇÃO PARA REALIZAR OPERAÇÕES DE CRÉDITO



Art. 10. Fica o Poder Executivo autorizado a:

I - Realizar operações de crédito por antecipação de receita orçamentária nos termos do art. 38 da Lei Complementar nº 101/2000, obedecidas às normas do Banco Central do Brasil e Resoluções do Senado Federal, desde que as obrigações sejam pagas dentro do mesmo exercício de 2026.

II - Contratar e oferecer garantias a empréstimos voltados para a modernização administrativa e tributária, bem como a execução de programas de habitação e saneamento, respeitados os limites da Lei Complementar nº 101/2000, de Resoluções do Senado Federal e disposições da legislação pertinente.

CAPÍTULO III

SEÇÃO ÚNICA

DAS DISPOSIÇÕES GERAIS

Art. 11. A utilização de dotações com origem de recursos em convênios ou operações de crédito fica condicionada à celebração dos instrumentos próprios.

Art. 12. Na fixação dos valores das dotações para pessoal foram consideradas projeções para acréscimos de despesas destinadas a atender as disposições do §1º do art. 169 da Constituição Federal.

Art. 13. O Chefe do Poder Executivo, no âmbito deste Poder, poderá adotar parâmetros para utilização das dotações, de forma a compatibilizar as despesas à efetiva realização das receitas e para garantir as metas de resultado estabelecidas na Lei de Diretrizes Orçamentárias, consoante legislação específica.

Art. 14. O Poder Executivo estabelecerá Programação Financeira, onde fixará as medidas necessárias a manter os dispêndios compatíveis com as receitas a fim de obter o equilíbrio financeiro.

Art. 15. A presente Lei entra em vigor na data de sua publicação, contando-se seus efeitos a partir de 1º janeiro de 2026.

Art. 16. Revogam-se as disposições em contrário.

Gabinete da Prefeita, 04 de dezembro de 2025.



Rivanda Maria Freire Lima Teixeira
Prefeita





DEMONSTRATIVO DA RECEITA DE IMPOSTOS E DAS DESPESAS PRÓPRIAS COM SAÚDE
(§ 2º do Art. 198 da Constituição Federal e Art. 77 do Ato das Disposições Constitucionais Transitórias)

FONTES			APLICAÇÃO		
RECEITA PREVISTA RESULTANTE DE IMPOSTOS E TRANSFERÊNCIAS			DESPESA DESTINADA AS AÇÕES E SERVIÇOS PÚBLICOS DE SAÚDE		
DISCRIMINAÇÃO	Valor em R\$	%	DISCRIMINAÇÃO	Valor em R\$	%
RECEITA ORÇAMENTÁRIA PRÓPRIA			10.122 ADMINISTRAÇÃO GERAL	3.758.800,00	12,74
IMPOSTOS MUNICIPAIS		7,19	10.301 ATENÇÃO BÁSICA	11.256.000,00	38,15
			10.302 ASSISTÊNCIA HOSPITALAR E AMBULATORIAL	12.684.000,00	42,99
			10.303 SUPORTE PROFISSIONAL E TERAPEÚTICO	687.000,00	2,33
SUBTOTAL		7,19	10.304 VIGILÂNCIA SANITÁRIA	325.000,00	1,10
RECEITA ORÇAMENTÁRIA TRANSFERIDA			10.305 VIGILÂNCIA EPIDEMIOLÓGICA	791.000,00	2,68
TRANSFERÊNCIAS DA UNIÃO	35.601.000,00	69,93			
FPM	35.600.000,00	69,92			
ITR	1.000,00	0,00			
TRANSFERÊNCIAS DO ESTADO	11.650.000,00	22,88			
ICMS	9.200.000,00	18,07			
IPVA	2.250.000,00	4,42			
IPI	200.000,00	0,39			
SUBTOTAL DAS TRANSFERÊNCIAS	47.251.000,00	92,81			
TOTAL DAS RECEITAS	50.912.200,00	100,00	DESPESA TOTAL COM SAÚDE	29.501.800,00	100,00
TRANSF. DE RECURSOS DO SUS	15.452.000,00		(-) TRANSF. DE RECURSOS DO SUS	15.452.000,00	
			DESPESA PRÓPRIA COM SAÚDE	14.049.800,00	27,60

* Disposições introduzidas pela Emenda Constitucional nº 29/2000.

[Assinatura]





DEMONSTRATIVO DAS RECEITAS E DESPESAS COM MANUTENÇÃO
E DESENVOLVIMENTO DO ENSINO
(ART. 212 - CONSTITUIÇÃO FEDERAL - 1988)

FONTES		APLICAÇÃO			
RECEITA PREVISTA RESULTANTE DE IMPOSTOS E TRANSFERÊNCIAS		DESPESA ORÇADA COM MANUTENÇÃO E DESENVOLVIMENTO DO ENSINO POR SUBFUNÇÃO			
DISCRIMINAÇÃO	Val	%	DISCRIMINAÇÃO	Valor em R\$	%
RECEITA ORÇAMENTÁRIA PRÓPRIA			12.122 ADMINISTRAÇÃO GERAL	1.158.000,00	2,11
IMPOSTOS MUNICIPAIS		6,66	12.306 ALIMENTAÇÃO E NUTRIÇÃO	582.000,00	1,06
			12.361 ENSINO FUNDAMENTAL	45.167.500,00	82,42
SUBTOTAL	3.661.200,00	6,66	12.365 EDUCAÇÃO INFANTIL	7.724.500,00	14,10
RECEITA ORÇAMENTÁRIA TRANSFERIDA			12.366 EDUCAÇÃO DE JOVENS E ADULTOS	87.000,00	0,16
TRANSFERÊNCIAS DA UNIÃO	39.701.000,00	72,17	12.367 EDUCAÇÃO ESPECIAL	84.000,00	0,15
FPM	35.600.000,00	64,71			
FPM - COTAS EXTRAORDINÁRIAS	4.100.000,00	7,45			
ITR	1.000,00	0,00			
LC 87/96	0,00	0,00			
TRANSFERÊNCIAS DO ESTADO	11.650.000,00	21,18			
ICMS	9.200.000,00	16,72			
IPVA	2.250.000,00	4,09			
IPI	200.000,00	0,36			
SUBTOTAL DAS TRANSFERÊNCIAS	51.351.000,00	93,34			
TOTAL DAS RECEITAS	55.012.200,00	100,00	DESPESA TOTAL COM EDUCAÇÃO	54.803.000,00	100,00
TRANSFERÊNCIA BRUTA DO FUNDEB	37.900.000,00		SUBTOTAL	54.803.000,00	100,00
(-) DEDUÇÃO P/ FORM. DO FUNDEB	9.450.200,00		(-) TRANSF. LIQUIDA DO FUNDEB	28.449.800,00	
TRANSF. LIQUIDA DO FUNDEB	28.449.800,00		TRANSF. DE CONVÊNIOS VINCULADOS A EDUCAÇÃO	7.750.000,00	
TRANSF. DE CONVÊNIOS VINCULADOS A EDUCAÇÃO	7.750.000,00		TOTAL	18.603.200,00	33,82

[Assinatura]





DEMONSTRATIVO DOS RECURSOS DESTINADOS A CRIANÇA E AO ADOLESCENTE

FONTES			APLICAÇÃO		
RECEITA MUNICIPAL PREVISTA NESTE ORÇAMENTO			DESPESA DESTINADA A PROMOÇÃO DA CRIANÇA E DO ADOLESCENTE		
DISCRIMINAÇÃO	Valor em R\$	%	DISCRIMINAÇÃO	Valor em R\$	%
RECEITAS CORRENTES		0,00	08.243. ASSIST. À CRIANÇA E AO ADOLESCENTE	1.221.000,00	1,00
RECEITAS DE CAPITAL	21.305.000,00	0,00			
TOTAL		0,00	TOTAL	1.221.000,00	1,00





DEMONSTRATIVO DOS RECURSOS DESTINADOS A
RESERVA DE CONTINGÊNCIA

FONTES		APLICAÇÃO			
RECEITA CORRENTE PREVISTA NESTE ORÇAMENTO		DESPESA DESTINADA A RESERVA DE CONTINGÊNCIA			
DISCRIMINAÇÃO	Valor em R\$	%	DISCRIMINAÇÃO	Valor em R\$	%
RECEITA CORRENTE LÍQUIDA		100,00	Reserva de Contingência	1.070.000,00	1,00
TOTAL		100,00	TOTAL	1.070.000,00	1,00





PREFEITURA MUNICIPAL DE JUPI

Rua José Correia Lima, 70 - CNPJ:10140978/0001-02

Orçamento Programa - Exercício de 2026

DEMONSTRATIVO DA RECEITA E DESPESA SEGUNDO AS CATEGORIAS

(IncII, §1º, Art.2º)

Anexo 01

Página 1

Leit.: Data:

RECEITA	R\$	R\$
RECEITAS CORRENTES		
IMPOSTOS, TAXAS E CONTRIBUIÇÕES DE MELHORIA		
CONTRIBUIÇÕES		
RECEITA PATRIMONIAL		
RECEITA DE SERVIÇOS		
TRANSFERÊNCIAS CORRENTES		
OUTRAS RECEITAS CORRENTES		
CONTRIBUIÇÕES (INTRA)	280.000,00	
(R) DEDUÇÕES DO FUNDEB	12.030.000,00	
	-9.450.200,00	
SUB TOTAL		
TOTAL		
SUPERAVLT DO ORÇAMENTO CORRENTE		5.031.400,00
RECEITAS DE CAPITAL	100.000,00	
OPERAÇÕES DE CRÉDITO	100.000,00	
ALIENAÇÃO DE BENS		
TRANSFERÊNCIAS DE CAPITAL	21.105.000,00	
SUB TOTAL		21.305.000,00
TOTAL	26.336.400,00	
RESUMO		
RECEITAS CORRENTES.		
RECEITAS CORRENTES. (INTRA)	12.030.000,00	
DEDUÇÕES DA RECEITA CORRENTE	-9.450.200,00	
RECEITAS DE CAPITAL	21.305.000,00	
TOTAL DE RECEITAS		
TOTAL		

DESPESA	R\$	R\$
DESPESAS CORRENTES		
PESSOAL E ENCARGOS SOCIAIS	62.054.700,00	
JUROS E ENCARGOS DA DÍVIDA	102.500,00	
OUTRAS DESPESAS CORRENTES	54.846.400,00	
SUB TOTAL		
SUPERAVLT DO ORÇAMENTO CORRENTE		
TOTAL		
DESPESAS DE CAPITAL		
INVESTIMENTOS	23.394.400,00	
AMORTIZAÇÃO DA DÍVIDA	1.872.000,00	
SUB TOTAL		25.266.400,00
RESERVA DE CONTINGENCIA		1.070.000,00
TOTAL		26.336.400,00
RESUMO		
DESPESAS CORRENTES		
DESPESAS DE CAPITAL	25.266.400,00	
RESERVA DE CONTINGÊNCIA	1.070.000,00	
TOTAL DE DESPESA		
TOTAL		





PREFEITURA MUNICIPAL DE JUPI

Rua José Correia Lima, 70 - CNPJ:10140978/0001-02

Anexo 02

Página 1

Orçamento Programa - Exercício de 2026

RECEITAS SEGUNDO AS CATEGORIAS ECONOMICAS

Lei: , Data:

Código	Especificação	F.R.	Desdobramento	SubCategoria Fonte	Categoria Econômica
1000.00.0.0	RECEITAS CORRENTES.	0.000.000			119.455.200,00
1100.00.0.0	IMPOSTOS, TAXAS E CONTRIBUIÇÕES DE MELHORIA	0.000.000		4.269.200,00	
1110.00.0.0	IMPOSTOS	0.000.000		3.661.200,00	
1112.00.0.0	IMPOSTOS SOBRE O PATRIMÔNIO	0.000.000	234.200,00		
1112.50.0.0	IMPOSTO SOBRE A PROPRIEDADE PREDIAL E TERRITORIAL URBANA	0.000.000	209.200,00		
1112.50.0.1	IPU - PRINCIPAL	0.01.00	200.000,00		
1112.50.0.2	IPU - MULTAS E JUROS	0.01.00	1.000,00		
1112.50.0.3	IPU - DÍVIDA ATIVA	0.01.00	8.000,00		
1112.50.0.4	IPU - DÍVIDA ATIVA MULTAS JUROS	0.01.00	200,00		
1112.53.0.0	ITBI-INTER VIVOS	0.000.000	25.000,00		
1112.53.0.1	ITBI-INTER VIVOS-PRINCIPAL	0.01.00	20.000,00		
1112.53.0.2	ITBI-INTER VIVOS-MULTAS E JUROS	0.01.00	1.000,00		
1112.53.0.3	ITBI-INTER VIVOS- DÍVIDA ATIVA	0.01.00	3.000,00		
1112.53.0.4	ITBI-INTER VIVOS-DÍVIDA ATIVA MULTAS JUROS	0.01.00	1.000,00		
1113.00.0.0	IMPOSTOS SOBRE A RENDA E PROVENTOS DE QUALQUER NATUREZA	0.000.000	2.650.000,00		
1113.03.0.0	IMPOSTO SOBRE A RENDA - RETIDO NA FONTE	0.000.000	2.650.000,00		
1113.03.1.0	IMPOSTO SOBRE A RENDA - RETIDO NA FONTE - TRABALHO	0.000.000	2.400.000,00		
1113.03.1.1	IRRF-TRABALHO-PRINCIPAL	0.01.00	2.400.000,00		
1113.03.4.0	IRRF- OUTROS RENDIMENTOS	0.000.000	250.000,00		
1113.03.4.1	IRRF- OUTROS RENDIMENTOS-PRINCIPAL	0.01.00	250.000,00		
1114.00.0.0	IMPOSTO PRODUÇÃO CIRCULAÇÃO MERCADORIAS SERVIÇOS	0.000.000	777.000,00		
1114.51.0.0	IMPOSTOS SOBRE SERVIÇOS	0.000.000	777.000,00		
1114.51.1.0	IMPOSTO SOBRE SERVIÇOS DE QUALQUER NATUREZA - ISSQN	0.000.000	777.000,00		
1114.51.1.1	ISSQN - PRINCIPAL	0.01.00	770.000,00		
1114.51.1.2	ISSQN -MULTAS E JUROS	0.01.00	1.000,00		
1114.51.1.3	ISSQN - DÍVIDA ATIVA	0.01.00	5.000,00		
1114.51.1.4	ISSQN -DÍVIDA ATIVA MULTAS JUROS	0.01.00	1.000,00		
1120.00.0.0	TAXAS	0.000.000		168.000,00	
1121.00.0.0	TAXAS PELO EXERCÍCIO DO PODER DE POLÍCIA	0.000.000	64.000,00		
1121.01.0.0	TAXAS DE INSPEÇÃO, CONTROLE E FISCALIZAÇÃO	0.000.000	64.000,00		
1121.01.0.1	TAXAS DE INSPEÇÃO, CONTROLE E FISCALIZAÇÃO - PRINCIPAL	0.01.00	59.000,00		
1121.01.0.2	TAXAS DE INSPEÇÃO, CONTROLE E FISCALIZAÇÃO - MULTAS E JUROS	0.01.00	1.000,00		
1121.01.0.3	TAXAS DE INSPEÇÃO, CONTROLE E FISCALIZAÇÃO - DÍVIDA ATIVA	0.01.00	3.000,00		
1121.01.0.7	TAXAS DE INSPEÇÃO, CONTROLE E FISCALIZAÇÃO-D.ATIVA MULTAS	0.01.00	1.000,00		
1122.00.0.0	TAXAS PELA PRESTAÇÃO DE SERVIÇOS	0.000.000	104.000,00		
1122.01.0.0	TAXAS PELA PRESTAÇÃO DE SERVIÇOS EM GERAL	0.000.000	104.000,00		
1122.01.0.1	TAXAS PELA PRESTAÇÃO DE SERVIÇOS EM GERAL - PRINCIPAL	0.01.00	92.000,00		
1122.01.0.2	TAXAS PELA PRESTAÇÃO DE SERVIÇOS EM GERAL - MULTAS E JUROS	0.01.00	1.000,00		
1122.01.0.3	TAXAS PELA PRESTAÇÃO DE SERVIÇOS EM GERAL - DÍVIDA ATIVA	0.01.00	10.000,00		
1122.01.0.7	TAXAS PELA PRESTAÇÃO DE SERVIÇOS EM GERAL - D.A.MULTAS	0.01.00	1.000,00		
1130.00.0.0	CONTRIBUIÇÃO DE MELHORIA	0.000.000		440.000,00	
1131.00.0.0	CONTRIBUIÇÃO DE MELHORIA	0.000.000	440.000,00		
1131.51.0.0	CONTRIBUIÇÃO DE MELHORIA PARA EXPANSÃO DA REDE DE ILUMINAÇÃO	0.000.000	440.000,00		
1131.51.0.1	CONTRIB.MELHO. EXPANS.REDE ILUMIN.PUBL.CIDADE-PRINCIPAL	0.01.00	440.000,00		
1200.00.0.0	CONTRIBUIÇÕES	0.000.000		3.282.000,00	
1210.00.0.0	CONTRIBUIÇÕES SOCIAIS	0.000.000		3.282.000,00	
1215.00.0.0	CONTRIBUIÇÕES PARA RPPS	0.000.000	3.282.000,00		
1215.01.0.0	CONTRIBUIÇÃO DO SERVIDOR CIVIL	0.000.000	3.280.000,00		
1215.01.1.0	CONTRIB.SERVIDOR CIVIL ATIVO	0.000.000	2.615.000,00		
1215.01.1.1	CONTRIB.SERVIDOR CIVIL ATIVO-PRINCIPAL	0.01.00	2.610.000,00		
1215.01.1.2	CONTRIB.SERVIDOR CIVIL ATIVO-MULTAS JUROS	0.01.00	5.000,00		
1215.01.2.0	CONTRIBUIÇÃO DO SERVIDOR CIVIL INATIVO	0.000.000	640.000,00		
1215.01.2.1	CONTRIB.SERVIDOR CIVIL INATIVO-PRINCIPAL	0.01.00	640.000,00		
1215.01.3.0	CONTRIBUIÇÃO DO SERVIDOR CIVIL - PENSIONISTAS	0.000.000	25.000,00		
1215.01.3.1	CONTRIB.SERVIDOR CIVIL-PENSIONISTAS-PRINCIPAL	0.01.00	25.000,00		
1215.03.0.0	CONTRIBUIÇÃO DO SERVIDOR CIVIL - PARCELAMENTOS	0.000.000	2.000,00		
1215.03.0.1	CONTRIB.SERV.CIVIL-PARCELAMENTOS-PRINCIPAL	0.01.00	1.000,00		
1215.03.0.2	CONTRIB.SERV.CIVIL-PARCELAMENTOS-MULTAS JUROS	0.01.00	1.000,00		
1300.00.0.0	RECEITA PATRIMONIAL	0.000.000		1.907.000,00	
1320.00.0.0	VALORES MOBILIÁRIOS	0.000.000		1.907.000,00	



PORTAL DA TRANSPARENCIA
http://cloud-it-solucoes.inf.br/transparenciaMunicipal/download/13-20260107120611.pdf
assinado por: iduser 479

[Handwritten signature]



PREFEITURA MUNICIPAL DE JUPI

Rua José Correia Lima, 70 - CNPJ:10140978/0001-02

Anexo 02

Página 2

Orçamento Programa - Exercício de 2026

RECEITAS SEGUNDO AS CATEGORIAS ECONOMICAS

Lei: , Data:

Código	Especificação	F.R.	Desdobramento	SubCategoria Fonte	Categoria Econômica
1321.00.0.0	JUROS E CORREÇÕES MONETÁRIAS	0.000.000	1.907.000,00		
1321.01.0.0	REMUNERAÇÃO DE DEPÓSITOS BANCÁRIOS	0.000.000	1.320.000,00		
1321.01.0.1	REMUNERAÇÃO DE DEPÓSITOS BANCÁRIOS - PRINCIPAL	0.01.00	100.000,00		
1321.01.0.1	REMUNERAÇÃO DE DEPÓSITOS BANCÁRIOS - PRINCIPAL	0.01.00	770.000,00		
1321.01.0.1	REMUNERAÇÃO DE DEPÓSITOS BANCÁRIOS - PRINCIPAL	0.01.00	450.000,00		
1321.02.0.0	REMUNERAÇÃO DE DEPÓSITOS ESPECIAIS	0.000.000	117.000,00		
1321.02.0.1	REMUNERAÇÃO DE DEPÓSITOS ESPECIAIS - PRINCIPAL	0.01.00	110.000,00		
1321.02.0.1	REMUNERAÇÃO DE DEPÓSITOS ESPECIAIS - PRINCIPAL	0.01.00	6.000,00		
1321.02.0.1	REMUNERAÇÃO DE DEPÓSITOS ESPECIAIS - PRINCIPAL	0.01.00	1.000,00		
1321.04.0.0	REMUNERAÇÃO RECURSOS RPPS	0.000.000	470.000,00		
1321.04.0.1	REMUNERAÇÃO RECURSOS RPPS-PRINCIPAL	0.01.00	470.000,00		
1600.00.0.0	RECEITA DE SERVIÇOS	0.000.000		50.000,00	
1610.00.0.0	SERVIÇOS ADMINISTRATIVOS E COMERCIAIS GERAIS	0.000.000		50.000,00	
1611.00.0.0	SERVIÇOS ADMINISTRATIVOS E COMERCIAIS GERAIS	0.000.000	50.000,00		
1611.02.0.0	INSCRIÇÃO EM CONCURSOS E PROCESSOS SELETIVOS	0.000.000	50.000,00		
1611.02.0.1	INSC.CONC.PROC.SELETIVOS-PRINCIPAL	0.01.00	50.000,00		
1700.00.0.0	TRANSFERÊNCIAS CORRENTES	0.000.000		109.667.000,00	
1710.00.0.0	TRANSFERÊNCIAS DA UNIÃO E DE SUAS ENTIDADES	0.000.000		75.457.000,00	
1711.00.0.0	TRANSFERÊNCIAS DECORRENTES DE PARTICIPAÇÃO NA RECEITA DA UNI	0.000.000	39.701.000,00		
1711.51.0.0	COTA-PARTE DO FUNDO DE PARTICIPAÇÃO DOS MUNICÍPIOS - FPM	0.000.000	39.700.000,00		
1711.51.1.0	COTA-PARTE DO FUNDO DE PARTICIPAÇÃO DOS MUNICÍPIOS - COTA ME	0.000.000	35.600.000,00		
1711.51.1.1	COTA-PARTE DO FPM- COTA MENSAL - PRINCIPAL	0.01.00	35.600.000,00		
1711.51.2.0	COTA-PARTE DO FUNDO DE PARTICIPAÇÃO DOS MUNICÍPIOS - COTAS E	0.000.000	4.100.000,00		
1711.51.2.1	COTA-PARTE DO FPM- COTAS EXTRAORDINARIAS - PRINCIPAL	0.01.00	4.100.000,00		
1711.52.0.0	COTA-PARTE DO IMPOSTO SOBRE A PROPRIEDADE TERRITORIAL RURAL	0.000.000	1.000,00		
1711.52.0.1	COTA-PARTE DO IMP. PROPRIED.TERRIT.RURAL - PRINCIPAL	0.01.00	1.000,00		
1712.00.0.0	TRANSF.COMPENS.FINANC.EXPL.RECURSOS NATURAIS	0.000.000	680.000,00		
1712.52.0.0	COTA-PARTE COMPENSAÇÃO FINANCEIRA PRODUÇÃO PETRÓLEO	0.000.000	680.000,00		
1712.52.4.0	COTA-PARTE DO FUNDO ESPECIAL DO PETRÓLEO - FEP	0.000.000	680.000,00		
1712.52.4.1	COTA - PARTE FEP- PRINCIPAL	0.01.00	680.000,00		
1713.00.0.0	TRANSFERÊNCIAS RECURSOS SISTEMA ÚNICO SAÚDE - SUS	0.000.000	13.041.000,00		
1713.50.0.0	TRANSF.SUS-FUNDO A FUNDO - BLOCO DE MANUTENÇÃO	0.000.000	13.041.000,00		
1713.50.1.0	TRANSF.SUS-FUNDO A FUNDO - BLOCO DE MANUTENÇÃO	0.000.000	8.220.000,00		
1713.50.1.1	TRANS.SUS-BLOCO MANUT.ATEN.PRIMÁRIA-PRINCIPAL	0.05.00	1.500.000,00		
1713.50.1.1	TRANS.SUS-BLOCO MANUT.ATEN.PRIMÁRIA-PRINCIPAL	0.05.00	6.720.000,00		
1713.50.2.0	TRANSF.SUS- BLOCO MANUTENÇÃO-ATENÇÃO ESPECIALIZADA	0.000.000	2.420.000,00		
1713.50.2.1	TRANS.SUS-BLOCO MANUT.ATEN.ESPEC.-PRINCIPAL	0.05.00	1.000.000,00		
1713.50.2.1	TRANS.SUS-BLOCO MANUT.ATEN.ESPEC.-PRINCIPAL	0.05.00	1.420.000,00		
1713.50.3.0	TRANSF.SUS- BLOCO MANUTENÇÃO-VIGILÂNCIA EM SAÚDE	0.000.000	291.000,00		
1713.50.3.1	TRANS.SUS-BLOCO MANUT-VIGILÂNCIA SAÚDE-PRINCIPAL	0.05.00	291.000,00		
1713.50.4.0	TRANSF.SUS- BLOCO MANUTENÇÃO-ASSISTÊNCIA FARMACÊUTICA	0.000.000	160.000,00		
1713.50.4.1	TRANS.SUS- BLOCO MANUT.-ASSIST.FARMAC.-PRINCIPAL	0.05.00	160.000,00		
1713.50.5.0	TRANSF.SUS- BLOCO MANUTENÇÃO- GESTÃO DO SUS	0.000.000	1.900.000,00		
1713.50.5.1	TRANS.SUS- BLOCO MANUT.-GESTÃO SUS-PRINCIPAL	0.05.00	1.900.000,00		
1713.50.9.0	TRANSF.SUS- BLOCO MANUTENÇÃO- OUTROS PROGRAMAS	0.000.000	50.000,00		
1713.50.9.1	TRANS.SUS-BLOCO MANUT.-OUTROS PROGR.-PRINCIPAL	0.05.00	50.000,00		
1714.00.0.0	TRANSF RECURSOS FUNDO NAC.DESENVOLVIMENTO EDUCAÇÃO-FNDE	0.000.000	4.520.000,00		
1714.50.0.0	TRANSFERÊNCIAS DO SALÁRIO-EDUCAÇÃO	0.000.000	2.300.000,00		
1714.50.0.1	TRANSF.SALÁRIO-EDUCAÇÃO- PRINCIPAL	0.05.00	2.300.000,00		
1714.51.0.0	TRANSFERÊNCIAS FNDE- PROGR.DINH.DIRETO NA ESCOLA - PDDE	0.000.000	20.000,00		
1714.51.0.1	TRANSF.FNDE-PROGR.DINH.DIRETO ESCOLA-PDDE-PRINCIPAL	0.05.00	20.000,00		
1714.52.0.0	TRANSF.PROGRAMA NACIONAL ALIMENTAÇÃO ESCOLA- PNAE	0.000.000	900.000,00		
1714.52.0.1	TRANSF.PROGR.NAC. ALIMEN.ESCOLA-PNAE-PRINCIPAL	0.05.00	900.000,00		
1714.53.0.0	TRANSF.PROG.NACIONAL APOIO TRANSPORTE DO ESCOLAR - PNATE	0.000.000	300.000,00		
1714.53.0.1	TRANSF.PROG.NAC.TRANSP.ESCOLAR-PNATE-PRINCIP	0.05.00	300.000,00		



PORTAL DA TRANSPARENCIA
http://cloud-it-solucoes.inf.br/transparenciaMunicipal/download/13-20260107120611.pdf
assinado por: idUser 479

PORTAL DA TRANSPARENCIA
http://cloud-it-solucoes.inf.br/transparenciaMunicipal/download/13-20260107120611.pdf
assinado por: idUser 479

[Handwritten signature]



PREFEITURA MUNICIPAL DE JUPI

Rua José Correia Lima, 70 - CNPJ:10140978/0001-02

Anexo 02

Página 3

Orçamento Programa - Exercício de 2026

RECEITAS SEGUNDO AS CATEGORIAS ECONOMICAS

Lei: , Data:

Código	Especificação	F.R.	Desdobramento	SubCategoria Fonte	Categoria Econômica
1714.99.0.0	AL	0.000.000	1.000.000,00		
1714.99.0.1	OUTRAS TRANSF.DIRETAS FUNDO NACIONAL	0.05.00	1.000.000,00		
1715.00.0.0	DESENV.EDUCAÇÃO-FNDE	0.000.000	16.700.000,00		
1715.50.0.0	OUTRAS TRANSF. FNDE- PRINCIPAL	0.000.000	11.600.000,00		
1715.50.0.1	TRANSFERÊNCIAS COMPLEMENTAÇÃO DA UNIÃO	0.05.00	11.600.000,00		
1715.51.0.0	-FUNDEB	0.000.000	5.000.000,00		
1715.51.0.1	TRANSFERÊNCIAS COMPLEMENTAÇÃO UNIÃO	0.05.00	5.000.000,00		
1715.52.0.0	FUNDEB-VAAT	0.000.000	100.000,00		
1715.52.0.1	TRANSF.COMP.UNIÃO FUNDEB-VAAT-PRINCIPAL	0.05.00	100.000,00		
1716.00.0.0	TRANSFERÊNCIAS COMPLEMENTAÇÃO UNIÃO	0.000.000	555.000,00		
1716.50.0.0	FUNDEB-VAAF	0.000.000	555.000,00		
1716.50.0.1	TRANSF.COMP.UNIÃO FUNDEB-VAAF-PRINCIPAL	0.05.00	260.000,00		
1717.00.0.0	TRANSFERÊNCIAS COMPLEMENTAÇÃO UNIÃO	0.05.00	295.000,00		
1717.50.0.0	TRANSF.RECURSOS FUNDO NACIONAL ASSISTÊNCIA	0.000.000	80.000,00		
1717.50.0.1	SOCIAL-FNAS	0.000.000	10.000,00		
1717.51.0.0	TRANSF.RECURSOS FUNDO NACIONAL ASSISTÊNCIA	0.000.000	10.000,00		
1717.51.0.1	SOCIAL-FNAS	0.05.00	10.000,00		
1717.52.0.0	TRANSF.RECURSOS FUNDO NACIONAL ASSISTÊNCIA	0.000.000	10.000,00		
1717.52.0.1	SOCIAL-FNAS	0.05.00	10.000,00		
1719.00.0.0	TRANSF.RECURSOS FUNDO NACIONAL ASSISTÊNCIA	0.000.000	180.000,00		
1719.50.0.0	SOCIAL-FNAS	0.000.000	150.000,00		
1719.50.0.1	TRANSF.RECURSOS FUNDO NACIONAL ASSISTÊNCIA	0.01.00	30.000,00		
1719.51.0.0	SOCIAL-FNAS	0.01.00	30.000,00		
1719.51.0.1	TRANSF.RECURSOS FUNDO NACIONAL ASSISTÊNCIA	0.000.000	10.000,00		
1719.52.0.0	SOCIAL-FNAS	0.000.000	10.000,00		
1719.52.0.1	TRANSF.RECURSOS FUNDO NACIONAL ASSISTÊNCIA	0.05.00	10.000,00		
1720.00.0.0	PROGR.ASSIST.SOCIAL-PRINCIPAL	0.000.000	50.000,00		
1721.00.0.0	OUTRAS TRANSF.CONVÊNIO UNIÃO ENTIDADES	0.000.000	50.000,00		
1721.50.0.0	OUTRAS TRANSF.CONV.UNIÃO ENTIDADES-PRINCIPAL	0.05.00	50.000,00		
1721.50.0.1	OUTRAS TRANSFERÊNCIAS RECURSOS UNIÃO E DE	0.000.000	180.000,00		
1721.51.0.0	SUAS ENTIDADES	0.000.000	150.000,00		
1721.51.0.1	TRANSFERÊNCIAS ALDIR BLANC LEI Nº 14.399/2022	0.000.000	150.000,00		
1721.52.0.0	TRANSF.ALDIR BLANC LEI Nº 14.399/2022-PRINCIPAL	0.01.00	30.000,00		
1721.52.0.1	OUTRAS TRANSF.RECURSOS UNIÃO ENTIDADES	0.000.000	30.000,00		
1721.53.0.0	OUTRAS TRANSF.RECURSOS UNIÃO ENTID.-PRINCIPAL	0.01.00	30.000,00		
1721.53.0.1	TRANSFERÊNCIAS ESTADOS DISTRITO FEDERAL E DE	0.000.000	13.010.000,00		
1721.54.0.0	SUAS ENTIDADES	0.000.000	11.675.000,00		
1721.54.0.1	PARTICIPAÇÃO NA RECEITA DOS ESTADOS E DISTRITO	0.000.000	9.200.000,00		
1721.55.0.0	FEDERAL	0.000.000	9.200.000,00		
1721.55.0.1	COTA-PARTE DO ICMS	0.01.00	2.250.000,00		
1721.56.0.0	COTA-PARTE DO ICMS - PRINCIPAL	0.000.000	2.250.000,00		
1721.56.0.1	COTA-PARTE DO IPVA	0.01.00	200.000,00		
1721.57.0.0	COTA-PARTE DO IPVA - PRINCIPAL	0.000.000	200.000,00		
1721.57.0.1	COTA-PARTE DO IPI - MUNICÍPIOS	0.01.00	25.000,00		
1721.58.0.0	COTA-PARTE DO IPI - MUNICÍPIOS - PRINCIPAL	0.000.000	25.000,00		
1721.58.0.1	COTA-PARTE CONTRIBUIÇÃO INTERVENÇÃO DOMÍNIO	0.01.00	10.000,00		
1721.59.0.0	ECONÔMICO	0.000.000	10.000,00		
1721.59.0.1	COTA-PARTE-CIDE-PRINCIPAL	0.05.00	10.000,00		
1722.00.0.0	TRANSFERÊNCIAS RECURSOS SISTEMA ÚNICO SAÚDE	0.000.000	130.000,00		
1722.50.0.0	- SUS	0.000.000	130.000,00		
1722.50.0.1	TRANSFERÊNCIAS RECURSOS SISTEMA ÚNICO SAÚDE	0.000.000	130.000,00		
1722.51.0.0	- SUS	0.02.00	1.195.000,00		
1722.51.0.1	TRANSF.RECURSOS-SUS-PRINCIPAL	0.000.000	320.000,00		
1723.00.0.0	TRANSF.CONVÊNIO ESTADOS E DF ENTIDADES	0.000.000	850.000,00		
1723.50.0.0	TRANSF.CONV.ESTADOS E DF PARA SUS	0.000.000	850.000,00		
1723.50.0.1	TRANSF.CONV.ESTADOS E DF PARA SUS-PRINCIPAL	0.02.00	25.000,00		
1724.00.0.0	OUTRAS TRANSFERÊNCIAS DOS ESTADOS E DISTRITO	0.000.000	25.000,00		
1724.50.0.0	FEDERAL	0.02.00	25.000,00		
1724.50.0.1	TRANSFERÊNCIAS DE ESTADOS DESTINADAS À	0.000.000	320.000,00		
1725.00.0.0	ASSISTÊNCIA SOCIAL	0.000.000	850.000,00		
1725.50.0.0	TRANSF.ESTADOS ASSIST.SOCIAL-PRINCIPAL	0.02.00	850.000,00		
1725.50.0.1	TRANSF.RECURSOS PROGRAMAS DE EDUCAÇÃO	0.000.000	25.000,00		
1726.00.0.0	TRANSF.RECURSOS PROGR.EDUCAÇÃO-PRINCIPAL	0.02.00	25.000,00		
1726.50.0.0	OUTRAS TRANSFERÊNCIAS DOS ESTADOS E DF	0.000.000	21.200.000,00		
1726.50.0.1	OUTRAS TRANSF. ESTADOS E DF-PRINCIPAL	0.02.00	21.200.000,00		
1727.00.0.0	TRANSFERÊNCIAS DE OUTRAS INSTITUIÇÕES	0.000.000	280.000,00		
1727.50.0.0	PÚBLICAS	0.000.000	20.000,00		
1727.50.0.1	TRANSF.RECURSOS FUNDO MANUTENÇÃO	0.000.000	21.200.000,00		
1728.00.0.0	DESENVOLVEDUCAÇÃO-FUNDEB	0.000.000	21.200.000,00		
1728.50.0.0	TRANSF.RECURSOS FUNDO MANUTENÇÃO	0.05.00	21.200.000,00		
1728.50.0.1	DESENVOLVEDUCAÇÃO-FUNDEB	0.000.000	280.000,00		
1729.00.0.0	TRANSF.RECURSOS FUNDEB-PRINCIPAL	0.000.000	20.000,00		
1729.50.0.0	OUTRAS RECEITAS CORRENTES	0.000.000			
1729.50.0.1	INDENIZAÇÕES, RESTITUIÇÕES E RESSARCIMENTOS	0.000.000			
1730.00.0.0	RESTITUIÇÕES	0.000.000			



PORTAL DA TRANSPARENCIA
http://cloud-it-solucoes.inf.br/transparenciaMunicipal/download/13-20260107120611.pdf
assinado por: idUser 479

[Handwritten signature]

**PREFEITURA MUNICIPAL DE JUPI**

Rua José Correia Lima, 70 - CNPJ:10140978/0001-02

Anexo 02

Página 4

Orçamento Programa - Exercício de 2026

RECEITAS SEGUNDO AS CATEGORIAS ECONOMICAS

Lei: , Data:

Código	Especificação	F.R.	Desdobramento	SubCategoria Fonte	Categoria Econômica
1922.99.0.0	OUTRAS RESTITUIÇÕES	0.000.000	20.000,00		
1922.99.0.1	OUTRAS RESTITUIÇÕES - PRINCIPAL	0.01.00	20.000,00		
1922.99.0.1	OUTRAS RESTITUIÇÕES - PRINCIPAL	0.01.00	5.000,00		
1922.99.0.1	OUTRAS RESTITUIÇÕES - PRINCIPAL	0.01.00	5.000,00		
1922.99.0.1	OUTRAS RESTITUIÇÕES - PRINCIPAL	0.01.00	5.000,00		
1990.00.0.0	DEMAIS RECEITAS CORRENTES	0.000.000		260.000,00	
1999.00.0.0	OUTRAS RECEITAS CORRENTES	0.000.000	260.000,00		
1999.03.0.0	COMPENSAÇÕES FINANCEIRAS ENTRE OS REGIMES DE PREVIDÊNCIA	0.000.000	260.000,00		
1999.03.0.1	COMPEN.FINANC.ENTRE REGIMES PREVID.-PRINCIPAL	0.01.00	250.000,00		
1999.03.0.2	COMPEN.FINANC.ENTRE REGIMES PREVID.-MULTAS JUROS	0.01.00	10.000,00		
2000.00.0.0	RECEITAS DE CAPITAL	0.000.000			21.305.000,00
2100.00.0.0	OPERAÇÕES DE CRÉDITO	0.000.000		100.000,00	
2110.00.0.0	OPERAÇÕES DE CRÉDITO - MERCADO INTERNO	0.000.000		100.000,00	
2119.00.0.0	OUTRAS OPERAÇÕES DE CRÉDITO - MERCADO INTERNO	0.000.000	100.000,00		
2119.99.0.0	OUTRAS OPERAÇÕES DE CRÉDITO - MERCADO INTERNO	0.000.000	100.000,00		
2119.99.0.1	OUTRAS OP.CRÉDITO-MERCADO INTERNO-PRINCIPAL	0.01.00	100.000,00		
2200.00.0.0	ALIENAÇÃO DE BENS	0.000.000		100.000,00	
2210.00.0.0	ALIENAÇÃO DE BENS MÓVEIS	0.000.000		100.000,00	
2213.00.0.0	ALIENAÇÃO DE BENS MÓVEIS E SEMOVENTES	0.000.000	100.000,00		
2213.01.0.0	ALIENAÇÃO DE BENS MÓVEIS E SEMOVENTES	0.000.000	100.000,00		
2213.01.0.1	ALIEN.BENS MÓVEIS E SEMOVENTES-PRINCIPAL	0.01.00	100.000,00		
2400.00.0.0	TRANSFERÊNCIAS DE CAPITAL	0.000.000		21.105.000,00	
2410.00.0.0	TRANSFERÊNCIAS DA UNIÃO E DE SUAS ENTIDADES	0.000.000		20.500.000,00	
2411.00.0.0	TRANSFERÊNCIAS DE RECURSOS DO SISTEMA ÚNICO DE SAÚDE - SUS	0.000.000	2.000.000,00		
2411.51.0.0	TRANSF.RECURSOS-SUS-FUNDO A FUNDO - BLOCO DE ESTRUTURAÇÃO	0.000.000	2.000.000,00		
2411.51.1.0	TRANSF.-SUS-BLOCO ESTRUTURAÇÃO-ATENÇÃO PRIMÁRIA	0.000.000	1.000.000,00		
2411.51.1.1	TRANSF.-SUS-BLOCO ESTRUT.-ATEN.PRIMÁRIA-PRINCIPAL	0.05.00	1.000.000,00		
2411.51.2.0	TRANSF.-SUS-BLOCO ESTRUTURAÇÃO-ATENÇÃO ESPECIALIZADA	0.000.000	1.000.000,00		
2411.51.2.1	TRANSF.-SUS-BLOCO ESTRUT.-ATEN.ESPEC.-PRINCIPAL	0.05.00	1.000.000,00		
2412.00.0.0	TRANSF.RECUR.FUNDO NACIONAL DESENVOLVIMENTO EDUCAÇÃO-FNDE	0.000.000	1.000.000,00		
2412.50.0.0	TRANSF.RECUR. PROGRAMAS EDUCAÇÃO	0.000.000	1.000.000,00		
2412.50.9.0	OUTRAS TRANSFERÊNCIAS DESTINADAS A PROGRAMAS DE EDUCAÇÃO	0.000.000	1.000.000,00		
2412.50.9.1	OUTRAS TRANSF. PROGR.EDUCAÇÃO-PRINCIPAL	0.05.00	1.000.000,00		
2414.00.0.0	TRANSFERÊNCIAS DE CONVÊNIOS DA UNIÃO E DE SUAS ENTIDADES	0.000.000	15.500.000,00		
2414.50.0.0	TRANSF. CONVÊNIOS UNIÃO PARA O SUS	0.000.000	50.000,00		
2414.50.0.1	TRANSF. CONV.UNIÃO PARA O SUS-PRINCIPAL	0.05.00	50.000,00		
2414.51.0.0	TRANSF. CONVÊNIOS UNIÃO PROGRAMAS EDUCAÇÃO	0.000.000	950.000,00		
2414.51.0.1	TRANSF. CONV.UNIÃO PROGR.EDUCAÇÃO-PRINCIPAL	0.05.00	950.000,00		
2414.52.0.0	TRANSF. CONVÊNIOS UNIÃO PROGRAMAS DE SANEAMENTO BÁSICO	0.000.000	150.000,00		
2414.52.0.1	TRANSF.CONV.UNIÃO PROGR.SANEAM.BÁSICO-PRINCIPAL	0.05.00	150.000,00		
2414.99.0.0	OUTRAS TRANSFERÊNCIAS CONVÊNIOS UNIÃO E DE SUAS ENTIDADES	0.000.000	14.350.000,00		
2414.99.0.1	OUTRAS TRANSF.CONV.UNIÃO SUAS ENTID.-PRINCIPAL	0.05.00	11.300.000,00		
2414.99.0.1	OUTRAS TRANSF.CONV.UNIÃO SUAS ENTID.-PRINCIPAL	0.05.00	50.000,00		
2414.99.0.1	OUTRAS TRANSF.CONV.UNIÃO SUAS ENTID.-PRINCIPAL	0.05.00	3.000.000,00		
2419.00.0.0	OUTRAS TRANSF. RECURSOS UNIÃO E DE SUAS ENTIDADES	0.000.000	2.000.000,00		
2419.51.0.0	TRANSFERÊNCIA ESPECIAL DA UNIÃO	0.000.000	2.000.000,00		
2419.51.0.1	TRANSF.ESPECIAL UNIÃO-PRINCIPAL	0.05.00	2.000.000,00		
2420.00.0.0	TRANSF.ESTADOS E DO DISTRITO FEDERAL E DE SUAS ENTIDADES	0.000.000		605.000,00	
2422.00.0.0	TRANSF.CONVÊNIOS ESTADOS E DF E DE SUAS ENTIDADES	0.000.000	105.000,00		
2422.99.0.0	OUTRAS TRANSF.CONV. ESTADOS E DF E DE SUA ENTIDADES	0.000.000	105.000,00		
2422.99.0.1	OUTRAS TRANSF.CONV.EST/DFSUA ENTID.-PRINCIPAL	0.02.00	50.000,00		
2422.99.0.1	OUTRAS TRANSF.CONV.EST/DFSUA ENTID.-PRINCIPAL	0.02.00	50.000,00		
2422.99.0.1	OUTRAS TRANSF.CONV.EST/DFSUA ENTID.-PRINCIPAL	0.02.00	5.000,00		
2429.00.0.0	OUTRAS TRANSFERÊNCIAS DE RECURSOS DOS ESTADOS	0.000.000	500.000,00		
2429.99.0.0	OUTRAS TRANSFERÊNCIAS DE RECURSOS DOS ESTADOS	0.000.000	500.000,00		
2429.99.0.1	OUTRAS TRANSF.RECURSOS ESTADOS-PRINCIPAL	0.02.00	500.000,00		
9000.00.0.0	(R) DEDUÇÕES DA RECEITA	0.000.000			-9.450.200,00

PORTAL DA TRANSPARENCIA
http://cloud-it-solucoes.inf.br/transparenciaMunicipal/download/13-20260107120611.pdf
assinado por: idUser 479

**PREFEITURA MUNICIPAL DE JUPI**

Rua José Correia Lima, 70 - CNPJ:10140978/0001-02

Anexo 02

Página 5

Orçamento Programa - Exercício de 2026

RECEITAS SEGUNDO AS CATEGORIAS ECONOMICAS

Lei: , Data:

Código	Especificação	F.R.	Desdobramento	SubCategoria Fonte	Categoria Econômica
9500.00.0.0	(R) DEDUÇÕES DO FUNDEB	0.000.000		-9.450.200,00	
9510.00.0.0	(R) DEDUÇÕES DO FUNDEB	0.000.000	-9.450.200,00		
9510.00.0.0	(R) DEDUÇÕES DO FUNDEB	0.000.000		-9.450.200,00	
9510.00.0.0	(R) DEDUÇÕES DO FUNDEB	0.01.00	-9.450.200,00		
Total das Receitas (exceto Intra-Orçamentárias)					

7000.00.0.0	RECEITAS CORRENTES. (INTRA)	0.000.000			12.030.000,00
7200.00.0.0	CONTRIBUIÇÕES (INTRA)	0.000.000		12.030.000,00	
7210.00.0.0	CONTRIBUIÇÕES SOCIAIS (INTRA)	0.000.000		12.030.000,00	
7215.00.0.0	CONTRIBUIÇÕES RPPS - (INTRA)	0.000.000	12.030.000,00		
7215.02.0.0	CONTRIBUIÇÃO PATRONAL - SERVIDOR CIVIL (IN	0.000.000	11.770.000,00		
7215.02.1.0	CONTRIBUIÇÃO PATRONAL - SERVIDOR CIVIL AT	0.000.000	11.770.000,00		
7215.02.1.1	CONTRIBUIÇÃO PATRONAL - SERVIDOR CIVIL AT	0.01.00	11.760.000,00		
7215.02.1.2	CONTRIBUIÇÃO PATRONAL - SERVIDOR CIVIL AT	0.01.00	10.000,00		
7215.51.0.0	CONTRIBUIÇÃO PATRONAL - PARCELAMENTOS (0.000.000	260.000,00		
7215.51.1.0	CONTRIB.PATRONAL-SERVIDOR CIVIL ATIVO-PAF	0.000.000	260.000,00		
7215.51.1.1	CONTRIB.PATR.SERV.CIVIL ATIVO-PARC.-PRINCII	0.01.00	250.000,00		
7215.51.1.2	CONTRIB.PATR.SERV.CIVIL ATIVO-PARC.-MULTA	0.01.00	10.000,00		
Total das Receitas (Intra-Orçamentárias)					12.030.000,00

TOTALIZAÇÃO DAS RECEITAS POR CATEGORIA ECONOMICA

RECEITA CORRENTE

RECEITA DE CAPITAL

21.305.000,00

Total Geral das Receitas





PREFEITURA MUNICIPAL DE JUPI

Rua José Correia Lima, 70 - CNPJ:10140978/0001-02

Orçamento Programa - Exercício de 2026

Anexo 02

Página 1

Lei: , Data:

NATUREZA DA DESPESA - CONSOLIDAÇÃO GERAL

Código	Especificação	Elemento	Modalidade	Grupo	Categoria Econômica
30.00.00	DESPESAS CORRENTES				
31.00.00	PESSOAL E ENCARGOS S			62.054.700,00	
31.90.00	APLICAÇÕES DIRETAS		54.495.700,00		
31.90.01	APOSENTADORIAS, RESERVA REMUNERADA E REFORMAS	10.600.000,00			
31.90.03	PENSÕES	1.050.000,00			
31.90.04	CONTRATAÇÃO POR TEMPO DETERMINADO	7.911.800,00			
31.90.11	VENCIMENTOS E VANTAGENS FIXAS - PESSOAL CIVIL	24.694.000,00			
31.90.13	OBRIGAÇÕES PATRONAIS	1.863.000,00			
31.90.16	OUTRAS DESPESAS VARIÁVEIS - PESSOAL CIVIL	257.900,00			
31.90.91	SENTENÇAS JUDICIAIS	64.000,00			
31.90.92	DESPESAS DE EXERCÍCIOS ANTERIORES	40.000,00			
31.90.94	INDENIZAÇÕES E RESTITUIÇÕES TRABALHISTAS	8.012.000,00			
31.90.96	RESSARCIMENTO DE DESPESAS DE PESSOAL REQUISITADO	3.000,00			
31.91.00	APLICAÇÕES DIRETAS- INTRA-ORÇAMENTÁRIAS		7.559.000,00		
31.91.13	OBRIGAÇÕES PATRONAIS	7.559.000,00			
32.00.00	JUROS E ENCARGOS			102.500,00	
32.90.00	APLICAÇÕES DIRETAS		13.200,00		
32.90.21	JUROS SOBRE A DÍVIDA POR CONTRATO	13.200,00			
32.91.00	APLICAÇÕES DIRETAS- INTRA-ORÇAMENTÁRIAS		89.300,00		
32.91.21	JUROS SOBRE A DÍVIDA POR CONTRATO	33.000,00			
32.91.22	OUTROS ENCARGOS	56.300,00			
33.00.00	OUTRAS DESPESAS CORRENTES			54.846.400,00	
33.50.00	TRANSFERÊNCIAS A INSTITUIÇÕES PRIVADAS SEM FINS LUCRATIVOS		2.000,00		
33.50.43	SUBVENÇÕES SOCIAIS	2.000,00			
33.50.43	TRANSFERÊNCIA A CONSÓRCIOS PÚBLICOS		42.000,00		
33.50.43	RATEIO PELA PARTICIPAÇÃO EM CONSÓRCIO PÚBLICO	42.000,00			
33.50.43	Execução Orçamentária Delegada a Consórcios Públicos		4.600.000,00		
33.50.43	OUTROS SERVIÇOS DE TERCEIROS - PESSOA JURÍDICA	4.600.000,00			
33.50.43	APLICAÇÕES DIRETAS		45.336.400,00		
33.50.43	OUTROS BENEFÍCIOS ASSISTENCIAIS DO SERVIDOR E DO MILITAR	134.500,00			
33.50.43	DIÁRIAS - CIVIL	467.700,00			
33.50.43	MATERIAL DE CONSUMO	10.768.200,00			
33.50.43	PREMIAÇÕES CULTURAIS, ARTÍSTICAS, CIENTÍFICAS, DESPORTIVAS E	232.500,00			
33.50.43	MATERIAL, BEM OU SERVIÇO PARA DISTRIBUIÇÃO GRATUITA	1.928.100,00			
33.50.43	PASSAGENS E DESPESAS COM LOCOMOÇÃO	56.700,00			
33.50.43	SERVIÇOS DE CONSULTORIA	1.030.000,00			
33.50.43	OUTROS SERVIÇOS DE TERCEIROS - PESSOA FÍSICA	4.657.300,00			
33.50.43	OUTROS SERVIÇOS DE TERCEIROS - PESSOA JURÍDICA	23.934.100,00			
33.50.43	SERVIÇOS DE TECNOLOGIA DA INFORMAÇÃO E COMUNICAÇÃO - PJ	85.000,00			
33.50.43	CONTRIBUIÇÕES	397.000,00			
33.50.43	OBRIGAÇÕES TRIBUTÁRIAS E CONTRIBUTIVAS	1.147.000,00			
33.50.43	OUTROS AUXÍLIOS FINANCEIROS A PESSOA FÍSICA	146.000,00			
33.50.43	SENTENÇAS JUDICIAIS	46.000,00			
33.50.43	DESPESAS DE EXERCÍCIOS ANTERIORES	156.500,00			
33.50.43	INDENIZAÇÕES E RESTITUIÇÕES	149.800,00			
33.50.43	APLICAÇÕES DIRETAS- INTRA-ORÇAMENTÁRIAS		4.866.000,00		
33.50.43	APORTE PARA COBERTURA DO DÉFICIT ATUARIAL DO RPPS	4.866.000,00			
34.00.00	DESPESAS DE CAPITAL				25.266.400,00
34.00.00	INVESTIMENTOS			23.394.400,00	
34.90.00	APLICAÇÕES DIRETAS		23.394.400,00		
34.90.51	OBRAS E INSTALAÇÕES	17.235.000,00			
34.90.52	EQUIPAMENTOS E MATERIAL PERMANENTE	5.775.900,00			
34.90.61	AQUISIÇÃO DE IMÓVEIS	383.500,00			
36.00.00	AMORTIZAÇÃO DA DÍVIDA			1.872.000,00	
36.90.00	APLICAÇÕES DIRETAS		1.802.000,00		
36.90.71	PRINCIPAL DA DÍVIDA CONTRATUAL RESGATADA	1.802.000,00			
36.91.00	APLICAÇÕES DIRETAS- INTRA-ORÇAMENTÁRIAS		70.000,00		
36.91.71	PRINCIPAL DA DÍVIDA CONTRATUAL RESGATADA	70.000,00			
39.00.00	RESERVA DE CONTINGÊNCIA				1.070.000,00
39.99.00	RESERVA DE CONTINGÊNCIA			1.070.000,00	
39.99.00	A DEFINIR		1.070.000,00		
39.99.99	A CLASSIFICAR	1.070.000,00			
TOTAL					



NATUREZA DA DESPESA POR ORGÃO

01 - PODER LEGISLATIVO						
PODER ORGÃO						
Código	Especificação	F.R.	Elemento	Modalidade	Grupo	Categoria Econômica
3.0.00.00	DESPESAS CORRENTES	0.000.000				
3.1.00.00	PESSOAL E ENCARGOS SOCIAIS	0.000			2.745.000,00	
3.1.90.00	APLICAÇÕES DIRETAS	0.000.000		2.595.000,00		
3.1.90.04	CONTRATAÇÃO POR TEMPO DETERMINADO	0.01.00	100.000,00			
3.1.90.11	VENCIMENTOS E VANTAGENS FIXAS - PESSOAL CIVIL	0.01.00	2.105.000,00			
3.1.90.13	OBRIGAÇÕES PATRONAIS	0.01.00	235.000,00			
3.1.90.91	SENTENÇAS JUDICIAIS	0.01.00	5.000,00			
3.1.90.94	INDENIZAÇÕES E RESTITUIÇÕES TRABALHISTAS	0.01.00	150.000,00			
3.1.91.00	APLICAÇÕES DIRETAS- INTRA-ORÇAMENTÁRIAS	0.000.000		150.000,00		
3.1.91.13	OBRIGAÇÕES PATRONAIS	0.01.00	150.000,00			
3.2.00.00	JUROS E ENCARGOS DA DÍVIDA	0.000.000			2.000,00	
3.2.90.00	APLICAÇÕES DIRETAS	0.000.000		2.000,00		
3.2.90.21	JUROS SOBRE A DÍVIDA POR CONTRATO	0.01.00	2.000,00			
3.3.00.00	OUTRAS DESPESAS CORRENTES	0.000.000			986.000,00	
3.3.90.00	APLICAÇÕES DIRETAS	0.000.000		986.000,00		
3.3.90.08	OUTROS BENEFÍCIOS ASSISTENCIAIS DO SERVIDOR E DO MILITAR	0.01.00	5.000,00			
3.3.90.14	DIÁRIAS - CIVIL	0.01.00	55.000,00			
3.3.90.30	MATERIAL DE CONSUMO	0.01.00	72.000,00			
3.3.90.33	PASSAGENS E DESPESAS COM LOCOMOÇÃO	0.01.00	5.000,00			
3.3.90.35	SERVIÇOS DE CONSULTORIA	0.01.00	170.000,00			
3.3.90.36	OUTROS SERVIÇOS DE TERCEIROS - PESSOA FÍSICA	0.01.00	79.000,00			
3.3.90.39	OUTROS SERVIÇOS DE TERCEIROS - PESSOA JURÍDICA	0.01.00	374.000,00			
3.3.90.40	SERVIÇOS DE TECNOLOGIA DA INFORMAÇÃO E COMUNICAÇÃO	0.01.00	50.000,00			
3.3.90.47	OBRIGAÇÕES TRIBUTÁRIAS E CONTRIBUTIVAS	0.01.00	32.000,00			
3.3.90.91	SENTENÇAS JUDICIAIS	0.01.00	5.000,00			
3.3.90.92	DESPESAS DE EXERCÍCIOS ANTERIORES	0.01.00	15.000,00			
3.3.90.93	INDENIZAÇÕES E RESTITUIÇÕES	0.01.00	124.000,00			
4.0.00.00	DESPESAS DE CAPITAL	0.000.000				272.000,00
4.4.00.00	INVESTIMENTOS	0.000.000			270.000,00	
4.4.90.00	APLICAÇÕES DIRETAS	0.000.000		270.000,00		
4.4.90.51	OBRAS E INSTALAÇÕES	0.01.00	70.000,00			
4.4.90.52	EQUIPAMENTOS E MATERIAL PERMANENTE	0.01.00	200.000,00			
4.6.00.00	AMORTIZAÇÃO DA DÍVIDA	0.000.000			2.000,00	
4.6.90.00	APLICAÇÕES DIRETAS	0.000.000		2.000,00		
4.6.90.71	PRINCIPAL DA DÍVIDA CONTRATUAL RESGATADA	0.01.00	2.000,00			
TOTAL						4.005.000,00





NATUREZA DA DESPESA POR ORGÃO

PODER ORGÃO	02 PODER EXECUTIVO					
Código	Especificação	F.R.	Elemento	Modalidade	Grupo	Categoria Econômica
3.0.00.00	DESPESAS CORRENTES	0.000.000				2.135.000,00
3.1.00.00	PESSOAL E ENCARGOS SOCIAIS	0.000			1.399.000,00	
3.1.90.00	APLICAÇÕES DIRETAS	0.000.000		1.274.000,00		
3.1.90.04	CONTRATAÇÃO POR TEMPO DETERMINADO	0.01.00	5.000,00			
3.1.90.11	VENCIMENTOS E VANTAGENS FIXAS - PESSOAL CIVIL	0.01.00	160.000,00			
3.1.90.11	VENCIMENTOS E VANTAGENS FIXAS - PESSOAL CIVIL	0.01.00	890.000,00			
3.1.90.13	OBRIGAÇÕES PATRONAIS	0.01.00	1.000,00			
3.1.90.16	OUTRAS DESPESAS VARIÁVEIS - PESSOAL CIVIL	0.01.00	12.000,00			
3.1.90.94	INDENIZAÇÕES E RESTITUIÇÕES TRABALHISTAS	0.01.00	206.000,00			
3.1.91.00	APLICAÇÕES DIRETAS- INTRA-ORÇAMENTÁRIAS	0.000.000		125.000,00		
3.1.91.13	OBRIGAÇÕES PATRONAIS	0.01.00	25.000,00			
3.1.91.13	OBRIGAÇÕES PATRONAIS	0.01.00	100.000,00			
3.3.00.00	OUTRAS DESPESAS CORRENTES	0.000.000			736.000,00	
3.3.90.00	APLICAÇÕES DIRETAS	0.000.000		582.000,00		
3.3.90.14	DIÁRIAS - CIVIL	0.01.00	41.000,00			
3.3.90.30	MATERIAL DE CONSUMO	0.01.00	207.000,00			
3.3.90.33	PASSAGENS E DESPESAS COM LOCOMOÇÃO	0.01.00	21.000,00			
3.3.90.35	SERVIÇOS DE CONSULTORIA	0.01.00	30.000,00			
3.3.90.36	OUTROS SERVIÇOS DE TERCEIROS - PESSOA FÍSICA	0.01.00	50.000,00			
3.3.90.39	OUTROS SERVIÇOS DE TERCEIROS - PESSOA JURÍDICA	0.01.00	145.000,00			
3.3.90.41	CONTRIBUIÇÕES	0.01.00	80.000,00			
3.3.90.47	OBRIGAÇÕES TRIBUTÁRIAS E CONTRIBUTIVAS	0.01.00	2.000,00			
3.3.90.47	OBRIGAÇÕES TRIBUTÁRIAS E CONTRIBUTIVAS	0.01.00	6.000,00			
3.3.91.00	APLICAÇÕES DIRETAS- INTRA-ORÇAMENTÁRIAS			154.000,00		
3.3.91.97	APORTE PARA COBERTURA DO DÉFICIT ATUARIAL DO RPPS	0.01.00	34.000,00			
3.3.91.97	APORTE PARA COBERTURA DO DÉFICIT ATUARIAL DO RPPS	0.01.00	120.000,00			
4.0.00.00	DESPESAS DE CAPITAL	0.000.000				35.000,00
4.4.00.00	INVESTIMENTOS	0.000.000			35.000,00	
4.4.90.00	APLICAÇÕES DIRETAS	0.000.000		35.000,00		
4.4.90.52	EQUIPAMENTOS E MATERIAL PERMANENTE	0.01.00	35.000,00			
TOTAL						2.170.000,00





NATUREZA DA DESPESA POR ORGÃO

PODER ORGÃO	02 PODER EXECUTIVO	IST. E COMUNICAÇÃO				
Código	Especificação	F.R.	Elemento	Modalidade	Grupo	Categoria Econômica
3.0.00.00	DESPESAS CORRENTES	0.000.000				217.400,00
3.1.00.00	PESSOAL E ENCARGOS SOCIA	0.000			170.000,00	
3.1.90.00	APLICAÇÕES DIRETAS	0.000.000		148.000,00		
3.1.90.11	VENCIMENTOS E VANTAGENS FIXAS - PESSOAL CIVIL	0.01.00	135.000,00			
3.1.90.16	OUTRAS DESPESAS VARIÁVEIS - PESSOAL CIVIL	0.01.00	3.000,00			
3.1.90.94	INDENIZAÇÕES E RESTITUIÇÕES TRABALHISTAS	0.01.00	10.000,00			
3.1.91.00	APLICAÇÕES DIRETAS- INTRA-ORÇAMENTÁRIAS	0.000.000		22.000,00		
3.1.91.13	OBRIGAÇÕES PATRONAIS	0.01.00	22.000,00			
3.3.00.00	OUTRAS DESPESAS CORRENTES	0.000.000			47.400,00	
3.3.90.00	APLICAÇÕES DIRETAS	0.000.000		17.400,00		
3.3.90.08	OUTROS BENEFÍCIOS ASSISTENCIAIS DO SERVIDOR E DO MILITA	0.01.00	2.000,00			
3.3.90.14	DIÁRIAS - CIVIL	0.01.00	7.000,00			
30	MATERIAL DE CONSUMO	0.01.00	2.400,00			
36	OUTROS SERVIÇOS DE TERCEIROS - PESSOA FÍSICA	0.01.00	2.400,00			
39	OUTROS SERVIÇOS DE TERCEIROS - PESSOA JURÍDICA	0.01.00	2.600,00			
3.90.47	OBRIGAÇÕES TRIBUTÁRIAS E CONTRIBUTIVAS	0.01.00	1.000,00			
3.91.00	APLICAÇÕES DIRETAS- INTRA-ORÇAMEN			30.000,00		
3.91.97	APORTE PARA COBERTURA DO DÉFICIT ATUARIAL DO RPPS	0.01.00	30.000,00			
0.00.00	DESPESAS DE CAPITAL	0.000.000				2.600,00
4.00.00	INVESTIMENTOS	0.000.000			2.600,00	
4.90.00	APLICAÇÕES DIRETAS	0.000.000		2.600,00		
4.90.52	EQUIPAMENTOS E MATERIAL PERMANENTE	0.01.00	2.600,00			
TOTAL						220.000,00





NATUREZA DA DESPESA POR ORGÃO

PODER ORGÃO	02 PODER EXECUTIVO 03 SECRETARIA GERAL DO CONTROLE INTERNO					
Código	Especificação	F.R.	Elemento	Modalidade	Grupo	Categoria Econômica
3.0.00.00	DESPESAS CORRENTES	0.000.000				334.200,00
3.1.00.00	PESSOAL E ENCARGOS SOCIAIS	0.000			184.200,00	
3.1.90.00	APLICAÇÕES DIRETAS	0.000.000		174.200,00		
3.1.90.04	CONTRATAÇÃO POR TEMPO DETERMINADO	0.01.00	23.000,00			
3.1.90.11	VENCIMENTOS E VANTAGENS FIXAS - PESSOAL CIVIL	0.01.00	65.000,00			
3.1.90.13	OBRIGAÇÕES PATRONAIS	0.01.00	4.000,00			
3.1.90.16	OUTRAS DESPESAS VARIÁVEIS - PESSOAL CIVIL	0.01.00	2.200,00			
3.1.90.94	INDENIZAÇÕES E RESTITUIÇÕES TRABALHISTAS	0.01.00	80.000,00			
3.1.91.00	APLICAÇÕES DIRETAS- INTRA-ORÇAMENTÁRIAS	0.000.000		10.000,00		
3.1.91.13	OBRIGAÇÕES PATRONAIS	0.01.00	10.000,00			
3.3.00.00	OUTRAS DESPESAS CORRENTES	0.000.000			150.000,00	
3.3.90.00	APLICAÇÕES DIRETAS	0.000.000		136.000,00		
3.3.90.08	OUTROS BENEFÍCIOS ASSISTENCIAIS DO SERVIDOR E DO MILITAR	0.01.00	1.000,00			
3.3.90.14	DIÁRIAS - CIVIL	0.01.00	8.000,00			
3.3.90.30	MATERIAL DE CONSUMO	0.01.00	5.000,00			
3.3.90.35	SERVIÇOS DE CONSULTORIA	0.01.00	100.000,00			
3.3.90.36	OUTROS SERVIÇOS DE TERCEIROS - PESSOA FÍSICA	0.01.00	10.000,00			
3.3.90.39	OUTROS SERVIÇOS DE TERCEIROS - PESSOA JURÍDICA	0.01.00	10.000,00			
3.3.90.47	OBRIGAÇÕES TRIBUTÁRIAS E CONTRIBUTIVAS	0.01.00	2.000,00			
3.3.91.00	APLICAÇÕES DIRETAS- INTRA-ORÇAMENTÁRIAS	0.000.000		14.000,00		
3.3.91.97	APORTE PARA COBERTURA DO DÉFICIT ATUARIAL DO RPPS	0.01.00	14.000,00			
4.00.00	DESPESAS DE CAPITAL	0.000.000				18.000,00
4.00.00	INVESTIMENTOS	0.000.000			18.000,00	
4.4.90.00	APLICAÇÕES DIRETAS	0.000.000		18.000,00		
4.4.90.52	EQUIPAMENTOS E MATERIAL PERMANENTE	0.01.00	18.000,00			
TOTAL						352.200,00



**PREFEITURA MUNICIPAL DE JUPI**

Rua José Correia Lima, 70 - CNPJ:10140978/0001-02

Orçamento Programa - Exercício de 2026

Anexo 02

Página 5

Lei: , Data:

NATUREZA DA DESPESA POR ORGÃO

PODER ORGÃO		02 - PODER EXECUTIVO				
Código	Especificação	F.R.	Elemento	Modalidade	Grupo	Categoria Econômica
3.0.00.00	DESPESAS CORRENTES	0.000.000				
3.1.00.00	PESSOAL E ENCARGOS SOCIAIS	0.000.000			948.000,00	
3.1.90.00	APLICAÇÕES DIRETAS	0.000.000		852.000,00		
3.1.90.04	CONTRATAÇÃO POR TEMPO DETERMINADO	0.01.00	50.000,00			
3.1.90.11	VENCIMENTOS E VANTAGENS FIXAS - PESSOAL CIVIL	0.01.00	500.000,00			
3.1.90.13	OBRIGAÇÕES PATRONAIS	0.01.00	10.000,00			
3.1.90.16	OUTRAS DESPESAS VARIÁVEIS - PESSOAL CIVIL	0.01.00	2.000,00			
3.1.90.94	INDENIZAÇÕES E RESTITUIÇÕES TRABALHISTAS	0.01.00	290.000,00			
3.1.91.00	APLICAÇÕES DIRETAS- INTRA-ORÇAMENTÁRIAS	0.000.000		96.000,00		
3.1.91.13	OBRIGAÇÕES PATRONAIS	0.01.00	96.000,00			
3.2.00.00	JUROS E ENCARGOS DA DÍVIDA	0.000.000			100.500,00	
3.2.90.00	APLICAÇÕES DIRETAS	0.000.000		11.200,00		
3.2.90.21	JUROS SOBRE A DÍVIDA POR CONTRATO	0.01.00	11.200,00			
3.2.91.00	APLICAÇÕES DIRETAS- INTRA-ORÇAMENTÁRIAS	0.000.000		89.300,00		
3.2.91.21	JUROS SOBRE A DÍVIDA POR CONTRATO	0.01.00	33.000,00			
3.2.91.22	OUTROS ENCARGOS SOBRE A DÍVIDA	0.01.00	56.300,00			
3.3.00.00	OUTRAS DESPESAS CORRENTES	0.000.000			1.812.000,00	
3.3.90.00	APLICAÇÕES DIRETAS	0.000.000		1.712.000,00		
3.3.90.08	OUTROS BENEFÍCIOS ASSISTENCIAIS DO SERVIDOR E DO MILITAR	0.01.00	7.000,00			
3.3.90.14	DIÁRIAS - CIVIL	0.01.00	20.000,00			
3.3.90.30	MATERIAL DE CONSUMO	0.01.00	300.000,00			
3.3.90.36	OUTROS SERVIÇOS DE TERCEIROS - PESSOA FÍSICA	0.01.00	150.000,00			
3.3.90.39	OUTROS SERVIÇOS DE TERCEIROS - PESSOA JURÍDICA	0.01.00	700.000,00			
3.3.90.41	CONTRIBUIÇÕES	0.01.00	60.000,00			
3.3.90.47	OBRIGAÇÕES TRIBUTÁRIAS E CONTRIBUTIVAS	0.01.00	430.000,00			
3.3.90.48	OUTROS AUXÍLIOS FINANCEIROS A PESSOA FÍSICA	0.01.00	10.000,00			
3.3.90.91	SENTENÇAS JUDICIAIS	0.01.00	20.000,00			
3.3.90.92	DESPESAS DE EXERCÍCIOS ANTERIORES	0.01.00	10.000,00			
3.3.90.93	INDENIZAÇÕES E RESTITUIÇÕES	0.01.00	5.000,00			
3.3.91.00	APLICAÇÕES DIRETAS- INTRA-ORÇAMENTÁRIAS	0.000.000		100.000,00		
3.3.91.97	APORTE PARA COBERTURA DO DÉFICIT ATUARIAL DO RPPS	0.01.00	100.000,00			
4.0.00.00	DESPESAS DE CAPITAL	0.000.000				1.970.000,00
4.4.00.00	INVESTIMENTOS	0.000.000			100.000,00	
4.4.90.00	APLICAÇÕES DIRETAS	0.000.000		100.000,00		
4.4.90.52	EQUIPAMENTOS E MATERIAL PERMANENTE	0.01.00	100.000,00			
4.6.00.00	AMORTIZAÇÃO DA DÍVIDA	0.000.000				
4.6.90.00	APLICAÇÕES DIRETAS	0.000.000		1.800.000,00		
4.6.90.71	PRINCIPAL DA DÍVIDA CONTRATUAL RESGATADA	0.01.00				
4.6.91.00	APLICAÇÕES DIRETAS- INTRA-ORÇAMENTÁRIAS	0.000.000		70.000,00		
4.6.91.71	PRINCIPAL DA DÍVIDA CONTRATUAL RESGATADA	0.01.00	70.000,00			
TOTAL						4.830.500,00



PORTAL DA TRANSPARENCIA
http://cloud-it-solucoes.inf.br/transparenciaMunicipal/download/13-20260107120611.pdf
assinado por: iduser-479



NATUREZA DA DESPESA POR ORGÃO

PODER ORGÃO		02 PODER EXECUTIVO				
Código	Especificação	F.R.	Elemento	Modalidade	Grupo	Categoria Econômica
3.0.00.00	DESPESAS CORRENTES	0.000.000				1.648.000,00
3.1.00.00	PESSOAL E ENCARGOS SOCIAIS	0.000			996.000,00	
3.1.90.00	APLICAÇÕES DIRETAS	0.000.000		914.000,00		
3.1.90.11	VENCIMENTOS E VANTAGENS FIXAS - PESSOAL CIVIL	0.01.00	505.000,00			
3.1.90.16	OUTRAS DESPESAS VARIÁVEIS - PESSOAL CIVIL	0.01.00	4.000,00			
3.1.90.94	INDENIZAÇÕES E RESTITUIÇÕES TRABALHISTAS	0.01.00	405.000,00			
3.1.91.00	APLICAÇÕES DIRETAS- INTRA-ORÇAMENTÁRIAS	0.000.000		82.000,00		
3.1.91.13	OBRIGAÇÕES PATRONAIS	0.01.00	82.000,00			
3.3.00.00	OUTRAS DESPESAS CORRENTES	0.000.000			652.000,00	
3.3.90.00	APLICAÇÕES DIRETAS	0.000.000		550.000,00		
3.3.90.08	OUTROS BENEFÍCIOS ASSISTENCIAIS DO SERVIDOR E DO MILITAR	0.01.00	1.000,00			
3.3.90.14	DIÁRIAS - CIVIL	0.01.00	18.000,00			
90.30	MATERIAL DE CONSUMO	0.01.00	20.000,00			
90.35	SERVIÇOS DE CONSULTORIA	0.01.00	350.000,00			
90.36	OUTROS SERVIÇOS DE TERCEIROS - PESSOA FÍSICA	0.01.00	15.000,00			
3.3.90.39	OUTROS SERVIÇOS DE TERCEIROS - PESSOA JURÍDICA	0.01.00	135.000,00			
3.3.90.47	OBRIGAÇÕES TRIBUTÁRIAS E CONTRIBUTIVAS	0.01.00	3.000,00			
3.3.90.92	DESPESAS DE EXERCÍCIOS ANTERIORES	0.01.00	8.000,00			
3.3.91.00	APLICAÇÕES DIRETAS- INTRA-ORÇAMENTÁRIAS	0.000.000		102.000,00		
3.3.91.97	APORTE PARA COBERTURA DO DÉFICIT ATUARIAL DO RPPS	0.01.00	102.000,00			
4.0.00.00	DESPESAS DE CAPITAL	0.000.000				66.000,00
4.4.00.00	INVESTIMENTOS	0.000.000			66.000,00	
4.4.90.00	APLICAÇÕES DIRETAS	0.000.000		66.000,00		
4.4.90.52	EQUIPAMENTOS E MATERIAL PERMANENTE	0.01.00	66.000,00			
9.0.00.00	RESERVA DE CONTINGÊNCIA	0.000.000				1.070.000,00
9.9.00.00	RESERVA DE CONTINGÊNCIA	0.000.000			1.070.000,00	
9.9.99.00	A DEFINIR	0.000.000		1.070.000,00		
9.9.99.99	A CLASSIFICAR	0.01.00	1.070.000,00			
TOTAL						2.784.000,00





NATUREZA DA DESPESA POR ORGÃO

PODER ORGÃO	02 PODER EXECUTIVO	MEIO AMBIENTE				
Código	Especificação	F.R.	Elemento	Modalidade	Grupo	Categoria Econômica
3.0.00.00	DESPESAS CORRENTES	0.000.000				3.549.400,00
3.1.00.00	PESSOAL E ENCARGOS SOCIAIS	0.000.000			911.000,00	
3.1.90.00	APLICAÇÕES DIRETAS	0.000.000		822.000,00		
3.1.90.04	CONTRATAÇÃO POR TEMPO DETERMINADO	0.01.00	85.000,00			
3.1.90.11	VENCIMENTOS E VANTAGENS FIXAS - PESSOAL CIVIL	0.01.00	560.000,00			
3.1.90.13	OBRIGAÇÕES PATRONAIS	0.01.00	17.000,00			
3.1.90.16	OUTRAS DESPESAS VARIÁVEIS - PESSOAL CIVIL	0.01.00	2.000,00			
3.1.90.92	DESPESAS DE EXERCÍCIOS ANTERIORES	0.01.00	3.000,00			
3.1.90.94	INDENIZAÇÕES E RESTITUIÇÕES TRABALHISTAS	0.01.00	155.000,00			
3.1.91.00	APLICAÇÕES DIRETAS- INTRA-ORÇAMENTÁRIAS	0.000.000		89.000,00		
3.1.91.13	OBRIGAÇÕES PATRONAIS	0.01.00	89.000,00			
3.3.00.00	OUTRAS DESPESAS CORRENTES	0.000.000			2.638.400,00	
3.3.72.00	Execução Orçamentária Delegada a Consórcios Públicos	0.000.000		600.000,00		
3.3.72.39	OUTROS SERVIÇOS DE TERCEIROS - PESSOA JURÍDICA	0.01.00	600.000,00			
3.3.90.00	APLICAÇÕES DIRETAS	0.000.000				
3.3.90.08	OUTROS BENEFÍCIOS ASSISTENCIAIS DO SERVIDOR E DO MILITAR	0.01.00	8.000,00			
3.3.90.14	DIÁRIAS - CIVIL	0.01.00	27.700,00			
3.3.90.30	MATERIAL DE CONSUMO	0.01.00	44.500,00			
3.3.90.32	MATERIAL, BEM OU SERVIÇO PARA DISTRIBUIÇÃO GRATUITA	0.01.00	17.000,00			
3.3.90.36	OUTROS SERVIÇOS DE TERCEIROS - PESSOA FÍSICA	0.01.00	381.600,00			
3.3.90.39	OUTROS SERVIÇOS DE TERCEIROS - PESSOA JURÍDICA	0.01.00	1.360.600,00			
3.3.90.47	OBRIGAÇÕES TRIBUTÁRIAS E CONTRIBUTIVAS	0.01.00	83.000,00			
3.3.90.92	DESPESAS DE EXERCÍCIOS ANTERIORES	0.01.00	4.000,00			
3.3.91.00	APLICAÇÕES DIRETAS- INTRA-ORÇAMENTÁRIAS	0.000.000		112.000,00		
3.3.91.97	APORTE PARA COBERTURA DO DÉFICIT ATUARIAL DO RPPS	0.01.00	112.000,00			
4.0.00.00	DESPESAS DE CAPITAL	0.000.000				140.000,00
4.4.00.00	INVESTIMENTOS	0.000.000			140.000,00	
4.4.90.00	APLICAÇÕES DIRETAS	0.000.000		140.000,00		
4.4.90.51	OBRAS E INSTALAÇÕES	0.01.00	55.000,00			
4.4.90.52	EQUIPAMENTOS E MATERIAL PERMANENTE	0.01.00	85.000,00			
TOTAL						3.689.400,00

[Assinatura]





NATUREZA DA DESPESA POR ORGÃO

PODER	02 PODER EXECUTIVO					
ORGÃO						
Código	Especificação	F.R.	Elemento	Modalidade	Grupo	Categoria Econômica
3.0.00.00	DESPESAS CORRENTES	0.000.000				5.355.000,00
3.1.00.00	PESSOAL E ENCARGOS SOCIAIS	0.000			1.784.000,00	
3.1.90.00	APLICAÇÕES DIRETAS	0.000.000		1.650.000,00		
3.1.90.04	CONTRATAÇÃO POR TEMPO DETERMINADO	0.01.00	345.000,00			
3.1.90.11	VENCIMENTOS E VANTAGENS FIXAS - PESSOAL CIVIL	0.01.00	820.000,00			
3.1.90.13	OBRIGAÇÕES PATRONAIS	0.01.00	69.000,00			
3.1.90.16	OUTRAS DESPESAS VARIÁVEIS - PESSOAL CIVIL	0.01.00	8.000,00			
3.1.90.92	DESPESAS DE EXERCÍCIOS ANTERIORES	0.01.00	2.000,00			
3.1.90.94	INDENIZAÇÕES E RESTITUIÇÕES TRABALHISTAS	0.01.00	406.000,00			
3.1.91.00	APLICAÇÕES DIRETAS- INTRA-ORÇAMENTÁRIAS	0.000.000		134.000,00		
3.1.91.13	OBRIGAÇÕES PATRONAIS	0.01.00	134.000,00			
3.3.00.00	OUTRAS DESPESAS CORRENTES	0.000.000			3.571.000,00	
90.00	APLICAÇÕES DIRETAS	0.000.000				
90.08	OUTROS BENEFÍCIOS ASSISTENCIAIS DO SERVIDOR E DO MILITAR	0.01.00	14.000,00			
90.14	DIÁRIAS - CIVIL	0.01.00	25.000,00			
3.3.90.30	MATERIAL DE CONSUMO	0.01.00	1.270.000,00			
3.3.90.36	OUTROS SERVIÇOS DE TERCEIROS - PESSOA FÍSICA	0.01.00	357.000,00			
3.3.90.39	OUTROS SERVIÇOS DE TERCEIROS - PESSOA JURÍDICA	0.01.00	1.605.000,00			
3.3.90.47	OBRIGAÇÕES TRIBUTÁRIAS E CONTRIBUTIVAS	0.01.00	58.000,00			
3.3.90.92	DESPESAS DE EXERCÍCIOS ANTERIORES	0.01.00	51.000,00			
3.3.91.00	APLICAÇÕES DIRETAS- INTRA-ORÇAMENTÁRIAS	0.000.000		191.000,00		
3.3.91.97	APORTE PARA COBERTURA DO DÉFICIT ATUARIAL DO RPPS	0.01.00	191.000,00			
4.0.00.00	DESPESAS DE CAPITAL	0.000.000				12.265.000,00
4.4.00.00	INVESTIMENTOS	0.000.000			12.265.000,00	
4.4.90.00	APLICAÇÕES DIRETAS	0.000.000		12.265.000,00		
4.4.90.51	OBRAS E INSTALAÇÕES	0.01.00	11.725.000,00			
4.4.90.52	EQUIPAMENTOS E MATERIAL PERMANENTE	0.01.00	425.000,00			
4.4.90.61	AQUISIÇÃO DE IMÓVEIS	0.01.00	115.000,00			
TOTAL						17.620.000,00

[Assinatura]



**PREFEITURA MUNICIPAL DE JUPI**

Rua José Correia Lima, 70 - CNPJ:10140978/0001-02

Orçamento Programa - Exercício de 2026

Anexo 02

Página 9

Lei: , Data:

NATUREZA DA DESPESA POR ORGÃO

PODER ORGÃO	02 PODER EXECUTIVO					
Código	Especificação	F.R.	Elemento	Modalidade	Grupo	Categoria Econômica
3.0.00.00	DESPESAS CORRENTES	0.000.000				774.000,00
3.1.00.00	PESSOAL E ENCARGOS SOCIAIS	0.000			630.000,00	
3.1.90.00	APLICAÇÕES DIRETAS	0.000.000		555.000,00		
3.1.90.11	VENCIMENTOS E VANTAGENS FIXAS - PESSOAL CIVIL	0.01.00	470.000,00			
3.1.90.94	INDENIZAÇÕES E RESTITUIÇÕES TRABALHISTAS	0.01.00	85.000,00			
3.1.91.00	APLICAÇÕES DIRETAS- INTRA-ORÇAMEN			75.000,00		
3.1.91.13	OBRIGAÇÕES PATRONAIS	0.01.00	75.000,00			
3.3.00.00	OUTRAS DESPESAS CORRENTES	0.000.000			144.000,00	
3.3.90.00	APLICAÇÕES DIRETAS	0.000.000		44.000,00		
3.3.90.08	OUTROS BENEFÍCIOS ASSISTENCIAIS DO SERVIDOR E DO MILITAR	0.01.00	2.000,00			
3.3.90.14	DIÁRIAS - CIVIL	0.01.00	10.000,00			
3.3.90.30	MATERIAL DE CONSUMO	0.01.00	10.000,00			
90.36	OUTROS SERVIÇOS DE TERCEIROS - PESSOA FÍSICA	0.01.00	10.000,00			
90.39	OUTROS SERVIÇOS DE TERCEIROS - PESSOA JURÍDICA	0.01.00	10.000,00			
90.47	OBRIGAÇÕES TRIBUTÁRIAS E CONTRIBUTIVAS	0.01.00	2.000,00			
3.3.91.00	APLICAÇÕES DIRETAS- INTRA-ORÇAMENTÁRIAS	0.000.000		100.000,00		
3.3.91.97	APORTE PARA COBERTURA DO DÉFICIT ATUARIAL DO RPPS	0.01.00	100.000,00			
4.0.00.00	DESPESAS DE CAPITAL	0.000.000				10.000,00
4.4.00.00	INVESTIMENTOS	0.000.000			10.000,00	
4.4.90.00	APLICAÇÕES DIRETAS	0.000.000		10.000,00		
4.4.90.52	EQUIPAMENTOS E MATERIAL PERMANENTE	0.01.00	10.000,00			
TOTAL						784.000,00





NATUREZA DA DESPESA POR ORGÃO

PODER ORGÃO	02 PODER EXECUTIVO	OLÍTICA				
Código	Especificação	F.R.	Elemento	Modalidade	Grupo	Categoria Econômica
3.0.00.00	DESPESAS CORRENTES	0.000.000				281.000,00
3.1.00.00	PESSOAL E ENCARGOS SOCIAIS	0.000			223.000,00	
3.1.90.00	APLICAÇÕES DIRETAS	0.000.000		196.000,00		
3.1.90.11	VENCIMENTOS E VANTAGENS FIXAS - PESSOAL CIVIL	0.01.00	171.000,00			
3.1.90.13	OBRIGAÇÕES PATRONAIS	0.01.00	20.000,00			
3.1.90.94	INDENIZAÇÕES E RESTITUIÇÕES TRABALHISTAS	0.01.00	5.000,00			
3.1.91.00	APLICAÇÕES DIRETAS- INTRA-ORÇAMENTÁRIAS	0.000.000		27.000,00		
3.1.91.13	OBRIGAÇÕES PATRONAIS	0.01.00	27.000,00			
3.3.00.00	OUTRAS DESPESAS CORRENTES	0.000.000			58.000,00	
3.3.90.00	APLICAÇÕES DIRETAS	0.000.000		21.000,00		
3.3.90.14	DIÁRIAS - CIVIL	0.01.00	5.000,00			
3.3.90.30	MATERIAL DE CONSUMO	0.01.00	8.000,00			
3.90.39	OUTROS SERVIÇOS DE TERCEIROS - PESSOA JURÍDICA	0.01.00	8.000,00			
3.91.00	APLICAÇÕES DIRETAS- INTRA-ORÇAMENTÁRIAS	0.000.000		37.000,00		
3.91.97	APORTE PARA COBERTURA DO DÉFICIT ATUARIAL DO RPPS	0.01.00	37.000,00			
TOTAL						281.000,00

[Assinatura]





NATUREZA DA DESPESA POR ORGÃO

PODER ORGÃO	02 PODER EXECUTIVO	ORTE, TURISMO E LAZER				
Código	Especificação	F.R.	Elemento	Modalidade	Grupo	Categoria Econômica
3.0.00.00	DESPESAS CORRENTES	0.000.000				
3.1.00.00	PESSOAL E ENCARGOS SOCIAIS	0.000			369.000,00	
3.1.90.00	APLICAÇÕES DIRETAS	0.000.000		337.000,00		
3.1.90.04	CONTRATAÇÃO POR TEMPO DETERMINADO	0.01.00	45.000,00			
3.1.90.11	VENCIMENTOS E VANTAGENS FIXAS - PESSOAL CIVIL	0.01.00	205.000,00			
3.1.90.13	OBRIGAÇÕES PATRONAIS	0.01.00	6.000,00			
3.1.90.94	INDENIZAÇÕES E RESTITUIÇÕES TRABALHISTAS	0.01.00	81.000,00			
3.1.91.00	APLICAÇÕES DIRETAS- INTRA-ORÇAMENTÁRIAS	0.000.000		32.000,00		
3.1.91.13	OBRIGAÇÕES PATRONAIS	0.01.00	32.000,00			
3.3.00.00	OUTRAS DESPESAS CORRENTES	0.000.000			2.571.000,00	
3.3.90.00	APLICAÇÕES DIRETAS	0.000.000		2.528.000,00		
3.3.90.08	OUTROS BENEFÍCIOS ASSISTENCIAIS DO SERVIDOR E DO MILITAR	0.01.00	2.000,00			
3.3.90.14	DIÁRIAS - CIVIL	0.01.00	22.000,00			
3.3.90.30	MATERIAL DE CONSUMO	0.01.00	251.000,00			
3.3.90.31	PREMIAÇÕES CULTURAIS, ARTÍSTICAS, CIENTÍFICAS, DESPORTIVAS	0.01.00	232.500,00			
3.3.90.32	MATERIAL, BEM OU SERVIÇO PARA DISTRIBUIÇÃO GRATUITA	0.01.00	22.000,00			
3.3.90.36	OUTROS SERVIÇOS DE TERCEIROS - PESSOA FÍSICA	0.01.00	480.000,00			
3.3.90.39	OUTROS SERVIÇOS DE TERCEIROS - PESSOA JURÍDICA	0.01.00	1.262.500,00			
3.3.90.41	CONTRIBUIÇÕES	0.01.00	170.000,00			
3.3.90.47	OBRIGAÇÕES TRIBUTÁRIAS E CONTRIBUTIVAS	0.01.00	86.000,00			
3.3.91.00	APLICAÇÕES DIRETAS- INTRA-ORÇAMENTÁRIAS	0.000.000		43.000,00		
3.3.91.97	APORTE PARA COBERTURA DO DÉFICIT ATUARIAL DO RPPS	0.01.00	43.000,00			
4.0.00.00	DESPESAS DE CAPITAL	0.000.000				1.622.000,00
4.4.00.00	INVESTIMENTOS	0.000.000				
4.4.90.00	APLICAÇÕES DIRETAS	0.000.000		1.622.000,00		
4.4.90.51	OBRAS E INSTALAÇÕES	0.01.00	1.400.000,00			
4.4.90.52	EQUIPAMENTOS E MATERIAL PERMANENTE	0.01.00	222.000,00			
TOTAL						4.562.000,00

[Assinatura]





NATUREZA DA DESPESA POR ORGÃO

PODER ORGÃO	02 PODER EXECUTIVO	AGENS E ELETRICIDADE				
Código	Especificação	F.R.	Elemento	Modalidade	Grupo	Categoria Econômica
3.0.00.00	DESPESAS CORRENTES	0.000.000				171.000,00
3.1.00.00	PESSOAL E ENCARGOS SOCIAIS	0.000			74.000,00	
3.1.90.00	APLICAÇÕES DIRETAS	0.000.000		64.000,00		
3.1.90.04	CONTRATAÇÃO POR TEMPO DETERMINADO	0.01.00	10.000,00			
3.1.90.11	VENCIMENTOS E VANTAGENS FIXAS - PESSOAL CIVIL	0.01.00	50.000,00			
3.1.90.13	OBRIGAÇÕES PATRONAIS	0.01.00	2.000,00			
3.1.90.94	INDENIZAÇÕES E RESTITUIÇÕES TRABALHISTAS	0.01.00	2.000,00			
3.1.91.00	APLICAÇÕES DIRETAS- INTRA-ORÇAMENTÁRIAS	0.000.000		10.000,00		
3.1.91.13	OBRIGAÇÕES PATRONAIS	0.01.00	10.000,00			
3.3.00.00	OUTRAS DESPESAS CORRENTES	0.000.000			97.000,00	
3.3.90.00	APLICAÇÕES DIRETAS	0.000.000		95.000,00		
3.3.90.30	MATERIAL DE CONSUMO	0.01.00	25.000,00			
3.3.90.36	OUTROS SERVIÇOS DE TERCEIROS - PESSOA FÍSICA	0.01.00	25.000,00			
3.3.90.39	OUTROS SERVIÇOS DE TERCEIROS - PESSOA JURÍDICA	0.01.00	40.000,00			
3.3.90.47	OBRIGAÇÕES TRIBUTÁRIAS E CONTRIBUTIVAS	0.01.00	5.000,00			
3.3.91.00	APLICAÇÕES DIRETAS- INTRA-ORÇAMENTÁRIAS			2.000,00		
3.3.91.97	APORTE PARA COBERTURA DO DÉFICIT ATUARIAL DO RPPS	0.01.00	2.000,00			
4.0.00.00	DESPESAS DE CAPITAL	0.000.000				20.000,00
4.4.00.00	INVESTIMENTOS	0.000.000			20.000,00	
4.4.90.00	APLICAÇÕES DIRETAS	0.000.000		20.000,00		
4.4.90.52	EQUIPAMENTOS E MATERIAL PERMANENTE	0.01.00	20.000,00			
TOTAL						191.000,00



**PREFEITURA MUNICIPAL DE JUPI**

Rua José Correia Lima, 70 - CNPJ:10140978/0001-02

Orçamento Programa - Exercício de 2026

Anexo 02

Página 13

Lei: , Data:

NATUREZA DA DESPESA POR ORGÃO

PODER ORGÃO	09 ENTIDADES SUPERVISIONADAS					
Código	Especificação	F.R.	Elemento	Modalidade	Grupo	Categoria Econômica
3.0.00.00	DESPESAS CORRENTES	0.000.000				26.658.800,00
3.1.00.00	PESSOAL E ENCARGOS SOCIAIS	0.000.000			9.411.000,00	
3.1.90.00	APLICAÇÕES DIRETAS	0.000.000		8.640.000,00		
3.1.90.04	CONTRATAÇÃO POR TEMPO DETERMINADO	0.01.00	10.000,00			
3.1.90.04	CONTRATAÇÃO POR TEMPO DETERMINADO	0.05.00	200.000,00			
3.1.90.11	VENCIMENTOS E VANTAGENS FIXAS - PESSOAL CIVIL	0.01.00	350.000,00			
3.1.90.11	VENCIMENTOS E VANTAGENS FIXAS - PESSOAL CIVIL	0.05.00	4.665.000,00			
3.1.90.13	OBRIGAÇÕES PATRONAIS	0.01.00	2.000,00			
3.1.90.13	OBRIGAÇÕES PATRONAIS	0.05.00	39.000,00			
3.1.90.16	OUTRAS DESPESAS VARIÁVEIS - PESSOAL CIVIL	0.05.00	5.000,00			
3.1.90.91	SENTENÇAS JUDICIAIS	0.01.00	2.000,00			
3.1.90.92	DESPESAS DE EXERCÍCIOS ANTERIORES	0.01.00	5.000,00			
3.1.90.92	DESPESAS DE EXERCÍCIOS ANTERIORES	0.05.00	5.000,00			
3.1.90.94	INDENIZAÇÕES E RESTITUIÇÕES TRABALHISTAS	0.01.00	350.000,00			
3.1.90.94	INDENIZAÇÕES E RESTITUIÇÕES TRABALHISTAS	0.05.00	3.004.000,00			
3.1.90.96	RESSARCIMENTO DE DESPESAS DE PESSOAL REQUISITADO	0.01.00	3.000,00			
3.1.91.00	APLICAÇÕES DIRETAS- INTRA-ORÇAMEN			771.000,00		
3.1.91.13	OBRIGAÇÕES PATRONAIS	0.05.00	771.000,00			
3.3.00.00	OUTRAS DESPESAS CORRENTES	0.000.000			17.247.800,00	
3.3.50.00	TRANSFERÊNCIAS A INSTITUIÇÕES PRIVADAS SEM FINS LUCRATIV	0.000.000		2.000,00		
3.3.50.43	SUBVENÇÕES SOCIAIS	0.01.00	2.000,00			
3.3.71.00	TRANSFERÊNCIA A CONSÓRCIOS PÚBLICOS	0.000.000		42.000,00		
3.3.71.70	RATEIO PELA PARTICIPAÇÃO EM CONSÓRCIO PÚBLICO	0.01.00	42.000,00			
3.3.90.00	APLICAÇÕES DIRETAS	0.000.000		16.054.800,00		
3.3.90.08	OUTROS BENEFÍCIOS ASSISTENCIAIS DO SERVIDOR E DO MILITA	0.01.00	6.500,00			
3.3.90.08	OUTROS BENEFÍCIOS ASSISTENCIAIS DO SERVIDOR E DO MILITA	0.05.00	32.000,00			
3.3.90.14	DIÁRIAS - CIVIL	0.01.00	47.000,00			
3.3.90.14	DIÁRIAS - CIVIL	0.05.00	78.500,00			
3.3.90.30	MATERIAL DE CONSUMO	0.01.00	551.300,00			
3.3.90.30	MATERIAL DE CONSUMO	0.05.00	2.323.000,00			
3.3.90.32	MATERIAL, BEM OU SERVIÇO PARA DISTRIBUIÇÃO GRATUITA	0.01.00	60.000,00			
3.3.90.32	MATERIAL, BEM OU SERVIÇO PARA DISTRIBUIÇÃO GRATUITA	0.05.00	645.000,00			
3.3.90.33	PASSAGENS E DESPESAS COM LOCOMOÇÃO	0.01.00	20.000,00			
3.3.90.35	SERVIÇOS DE CONSULTORIA	0.01.00	230.000,00			
3.3.90.36	OUTROS SERVIÇOS DE TERCEIROS - PESSOA FÍSICA	0.01.00	182.300,00			
3.3.90.36	OUTROS SERVIÇOS DE TERCEIROS - PESSOA FÍSICA	0.05.00	133.000,00			
3.3.90.39	OUTROS SERVIÇOS DE TERCEIROS - PESSOA JURÍDICA	0.01.00	2.300,00			
3.3.90.39	OUTROS SERVIÇOS DE TERCEIROS - PESSOA JURÍDICA	0.01.00	1.519.100,00			
3.3.90.39	OUTROS SERVIÇOS DE TERCEIROS - PESSOA JURÍDICA	0.05.00	10.028.000,00			
3.3.90.40	SERVIÇOS DE TECNOLOGIA DA INFORMAÇÃO E COMUNICAÇÃO	0.01.00	5.000,00			
3.3.90.41	CONTRIBUIÇÕES	0.01.00	5.000,00			
3.3.90.41	CONTRIBUIÇÕES	0.05.00	17.000,00			



**PREFEITURA MUNICIPAL DE JUPI**

Rua José Correia Lima, 70 - CNPJ:10140978/0001-02

Orçamento Programa - Exercício de 2026

Anexo 02

Página 14

Lei: , Data:

NATUREZA DA DESPESA POR ORGÃO

PODER ORGÃO		09 ENTIDADES SUPERVISIONADAS				
Código	Especificação	F.R.	Elemento	Modalidade	Grupo	Categoria Econômica
3.3.90.47	OBRIGAÇÕES TRIBUTÁRIAS E CONTRIBUTIVAS	0.01.00	28.000,00			
3.3.90.47	OBRIGAÇÕES TRIBUTÁRIAS E CONTRIBUTIVAS	0.05.00	39.000,00			
3.3.90.48	OUTROS AUXÍLIOS FINANCEIROS A PESSOA FÍSICA	0.01.00	50.000,00			
3.3.90.48	OUTROS AUXÍLIOS FINANCEIROS A PESSOA FÍSICA	0.05.00	10.000,00			
3.3.90.92	DESPESAS DE EXERCÍCIOS ANTERIORES	0.01.00	10.000,00			
3.3.90.92	DESPESAS DE EXERCÍCIOS ANTERIORES	0.05.00	17.000,00			
3.3.90.93	INDENIZAÇÕES E RESTITUIÇÕES	0.01.00	15.800,00			
3.3.91.00	APLICAÇÕES DIRETAS- INTRA-ORÇAMEN			1.149.000,00		
3.3.91.97	APORTE PARA COBERTURA DO DÉFICIT ATUARIAL DO RPPS	0.01.00	77.000,00			
3.3.91.97	APORTE PARA COBERTURA DO DÉFICIT ATUARIAL DO RPPS	0.05.00	1.072.000,00			
4.0.00.00	DESPESAS DE CAPITAL	0.000.000				2.843.000,00
4.4.00.00	INVESTIMENTOS	0.000.000			2.843.000,00	
90.00	APLICAÇÕES DIRETAS	0.000.000		2.843.000,00		
90.51	OBRAS E INSTALAÇÕES	0.01.00	85.000,00			
90.51	OBRAS E INSTALAÇÕES	0.05.00	2.087.000,00			
4.4.90.52	EQUIPAMENTOS E MATERIAL PERMANENTE	0.01.00	70.000,00			
4.4.90.52	EQUIPAMENTOS E MATERIAL PERMANENTE	0.01.00	120.000,00			
4.4.90.52	EQUIPAMENTOS E MATERIAL PERMANENTE	0.05.00	412.500,00			
4.4.90.61	AQUISIÇÃO DE IMÓVEIS	0.01.00	18.500,00			
4.4.90.61	AQUISIÇÃO DE IMÓVEIS	0.05.00	50.000,00			
TOTAL						29.501.800,00





NATUREZA DA DESPESA POR ORGÃO

PODER ORGÃO	09 ENTIDADES SUPERVISIONADAS					
	SOCIAL					
Código	Especificação	F.R.	Elemento	Modalidade	Grupo	Categoria Econômica
3.0.00.00	DESPESAS CORRENTES	0.000.000				5.140.800,00
3.1.00.00	PESSOAL E ENCARGOS SOCIAIS	0.000			2.044.800,00	
3.1.90.00	APLICAÇÕES DIRETAS	0.000.000		1.842.800,00		
3.1.90.04	CONTRATAÇÃO POR TEMPO DETERMINADO	0.01.00	23.800,00			
3.1.90.04	CONTRATAÇÃO POR TEMPO DETERMINADO	0.01.00	215.000,00			
3.1.90.11	VENCIMENTOS E VANTAGENS FIXAS - PESSOAL CIVIL	0.01.00	205.000,00			
3.1.90.11	VENCIMENTOS E VANTAGENS FIXAS - PESSOAL CIVIL	0.01.00	913.000,00			
3.1.90.13	OBRIGAÇÕES PATRONAIS	0.01.00	5.000,00			
3.1.90.13	OBRIGAÇÕES PATRONAIS	0.01.00	43.000,00			
3.1.90.16	OUTRAS DESPESAS VARIÁVEIS - PESSOAL CIVIL	0.01.00	202.000,00			
3.1.90.94	INDENIZAÇÕES E RESTITUIÇÕES TRABALHISTAS	0.01.00	11.000,00			
3.1.90.94	INDENIZAÇÕES E RESTITUIÇÕES TRABALHISTAS	0.01.00	225.000,00			
3.1.90.94	APLICAÇÕES DIRETAS- INTRA-ORÇAMEN			202.000,00		
3.1.90.13	OBRIGAÇÕES PATRONAIS	0.01.00	51.000,00			
3.1.90.13	OBRIGAÇÕES PATRONAIS	0.01.00	151.000,00			
3.0.00.00	OUTRAS DESPESAS CORRENTES	0.000.000			3.096.000,00	
3.90.00	APLICAÇÕES DIRETAS	0.000.000		2.887.000,00		
3.90.08	OUTROS BENEFÍCIOS ASSISTENCIAIS DO SERVIDOR E DO MILITAR	0.01.00	3.000,00			
3.90.14	DIÁRIAS - CIVIL	0.01.00	3.400,00			
3.90.14	DIÁRIAS - CIVIL	0.01.00	5.000,00			
3.90.14	DIÁRIAS - CIVIL	0.01.00	26.500,00			
3.90.30	MATERIAL DE CONSUMO	0.01.00	55.000,00			
3.90.30	MATERIAL DE CONSUMO	0.01.00	649.000,00			
3.90.32	MATERIAL, BEM OU SERVIÇO PARA DISTRIBUIÇÃO GRATUITA	0.01.00	984.100,00			
3.90.36	OUTROS SERVIÇOS DE TERCEIROS - PESSOA FÍSICA	0.01.00	35.000,00			
3.90.36	OUTROS SERVIÇOS DE TERCEIROS - PESSOA FÍSICA	0.01.00	217.000,00			
3.90.39	OUTROS SERVIÇOS DE TERCEIROS - PESSOA JURÍDICA	0.01.00	55.000,00			
3.90.39	OUTROS SERVIÇOS DE TERCEIROS - PESSOA JURÍDICA	0.01.00	625.000,00			
3.90.40	SERVIÇOS DE TECNOLOGIA DA INFORMAÇÃO E COMUNICAÇÃO	0.01.00	25.000,00			
3.90.41	CONTRIBUIÇÕES	0.01.00	65.000,00			
3.90.47	OBRIGAÇÕES TRIBUTÁRIAS E CONTRIBUTIVAS	0.01.00	9.000,00			
3.90.47	OBRIGAÇÕES TRIBUTÁRIAS E CONTRIBUTIVAS	0.01.00	43.000,00			
3.90.48	OUTROS AUXÍLIOS FINANCEIROS A PESSOA FÍSICA	0.01.00	76.000,00			
3.90.92	DESPESAS DE EXERCÍCIOS ANTERIORES	0.01.00	1.000,00			
3.90.92	DESPESAS DE EXERCÍCIOS ANTERIORES	0.01.00	10.000,00			
3.90.92	APLICAÇÕES DIRETAS- INTRA-ORÇAMEN			209.000,00		
3.90.97	APORTE PARA COBERTURA DO DÉFICIT ATUARIAL DO RPPS	0.01.00	31.000,00			
3.90.97	APORTE PARA COBERTURA DO DÉFICIT ATUARIAL DO RPPS	0.01.00	178.000,00			
4.0.00.00	DESPESAS DE CAPITAL	0.000.000				333.300,00
4.4.00.00	INVESTIMENTOS	0.000.000			333.300,00	
4.4.90.00	APLICAÇÕES DIRETAS	0.000.000		333.300,00		
4.4.90.51	OBRAS E INSTALAÇÕES	0.01.00	24.800,00			

[Assinatura]





NATUREZA DA DESPESA POR ORGÃO

09 - ENTIDADES SUPERVISIONADAS						
PODER	ORGÃO					
	CIA SOCIAL					
Código	Especificação	F.R.	Elemento	Modalidade	Grupo	Categoria Econômica
4.4.90.52	EQUIPAMENTOS E MATERIAL PERMANENTE	0.01.00	27.200,00			
4.4.90.52	EQUIPAMENTOS E MATERIAL PERMANENTE	0.01.00	281.500,00			
TOTAL						5.474.100,00



[Handwritten signature]



NATUREZA DA DESPESA POR ORGÃO

PODER ORGÃO	09 ENTIDADES SUPERVISIONADAS					
	JUPI - IPSJ					
Código	Especificação	F.R.	Elemento	Modalidade	Grupo	Categoria Econômica
3.0.00.00	DESPESAS CORRENTES	0.000.000				12.185.000,00
3.1.00.00	PESSOAL E ENCARGOS SOCIAIS	0.000			11.945.000,00	
3.1.90.00	APLICAÇÕES DIRETAS	0.000.000		11.945.000,00		
3.1.90.01	APOSENTADORIAS, RESERVA REMUNERADA E REFORMAS	0.01.00	10.600.000,00			
3.1.90.03	PENSÕES	0.01.00	1.050.000,00			
3.1.90.11	VENCIMENTOS E VANTAGENS FIXAS - PESSOAL CIVIL	0.01.00	200.000,00			
3.1.90.13	OBRIGAÇÕES PATRONAIS	0.01.00	18.000,00			
3.1.90.91	SENTENÇAS JUDICIAIS	0.01.00	57.000,00			
3.1.90.92	DESPESAS DE EXERCÍCIOS ANTERIORES	0.01.00	20.000,00			
3.3.00.00	OUTRAS DESPESAS CORRENTES	0.000.000			240.000,00	
3.3.90.00	APLICAÇÕES DIRETAS	0.000.000		240.000,00		
3.3.90.08	OUTROS BENEFÍCIOS ASSISTENCIAIS DO SERVIDOR E DO MILITAR	0.01.00	1.000,00			
3.3.90.14	DIÁRIAS - CIVIL	0.01.00	10.000,00			
3.3.90.30	MATERIAL DE CONSUMO	0.01.00	10.000,00			
3.3.90.35	SERVIÇOS DE CONSULTORIA	0.01.00	100.000,00			
3.3.90.36	OUTROS SERVIÇOS DE TERCEIROS - PESSOA FÍSICA	0.01.00	40.000,00			
3.3.90.39	OUTROS SERVIÇOS DE TERCEIROS - PESSOA JURÍDICA	0.01.00	60.000,00			
3.3.90.40	SERVIÇOS DE TECNOLOGIA DA INFORMAÇÃO E COMUNICAÇÃO	0.01.00	5.000,00			
3.3.90.47	OBRIGAÇÕES TRIBUTÁRIAS E CONTRIBUTIVAS	0.01.00	4.000,00			
3.3.90.92	DESPESAS DE EXERCÍCIOS ANTERIORES	0.01.00	10.000,00			
4.0.00.00	DESPESAS DE CAPITAL	0.000.000				20.000,00
4.4.00.00	INVESTIMENTOS	0.000.000			20.000,00	
4.4.90.00	APLICAÇÕES DIRETAS	0.000.000		20.000,00		
4.4.90.52	EQUIPAMENTOS E MATERIAL PERMANENTE	0.01.00	20.000,00			
TOTAL						12.205.000,00





NATUREZA DA DESPESA POR ORGÃO

PODER ORGÃO	09 ENTIDADES SUPERVISIONADAS					
Código	Especificação	F.R.	Elemento	Modalidade	Grupo	Categoria Econômica
3.0.00.00	DESPESAS CORRENTES	0.000.000				49.020.500,00
3.1.00.00	PESSOAL E ENCARGOS SOCIAIS	0.000			28.220.700,00	
3.1.90.00	APLICAÇÕES DIRETAS	0.000.000		22.486.700,00		
3.1.90.04	CONTRATAÇÃO POR TEMPO DETERMINADO	0.01.00	10.000,00			
3.1.90.04	CONTRATAÇÃO POR TEMPO DETERMINADO	0.01.00	10.000,00			
3.1.90.04	CONTRATAÇÃO POR TEMPO DETERMINADO	0.01.00	6.780.000,00			
3.1.90.11	VENCIMENTOS E VANTAGENS FIXAS - PESSOAL CIVIL	0.01.00	10.000,00			
3.1.90.11	VENCIMENTOS E VANTAGENS FIXAS - PESSOAL CIVIL	0.01.00	15.000,00			
3.1.90.11	VENCIMENTOS E VANTAGENS FIXAS - PESSOAL CIVIL	0.01.00				
3.1.90.13	OBRIGAÇÕES PATRONAIS	0.01.00	2.000,00			
3.1.90.13	OBRIGAÇÕES PATRONAIS	0.01.00	2.000,00			
3.1.90.13	OBRIGAÇÕES PATRONAIS	0.01.00	1.388.000,00			
3.1.90.16	OUTRAS DESPESAS VARIÁVEIS - PESSOAL CIVIL	0.01.00	2.000,00			
3.1.90.16	OUTRAS DESPESAS VARIÁVEIS - PESSOAL CIVIL	0.01.00	15.700,00			
3.1.90.92	DESPESAS DE EXERCÍCIOS ANTERIORES	0.01.00	5.000,00			
3.1.90.94	INDENIZAÇÕES E RESTITUIÇÕES TRABALHISTAS	0.01.00	2.000,00			
3.1.90.94	INDENIZAÇÕES E RESTITUIÇÕES TRABALHISTAS	0.01.00	15.000,00			
3.1.90.94	INDENIZAÇÕES E RESTITUIÇÕES TRABALHISTAS	0.01.00				
3.1.91.00	APLICAÇÕES DIRETAS- INTRA-ORÇAMENTÁRIAS	0.000.000		5.734.000,00		
3.1.91.13	OBRIGAÇÕES PATRONAIS	0.01.00	1.000,00			
3.1.91.13	OBRIGAÇÕES PATRONAIS	0.01.00	4.000,00			
3.1.91.13	OBRIGAÇÕES PATRONAIS	0.01.00	5.729.000,00			
3.3.00.00	OUTRAS DESPESAS CORRENTES	0.000.000			20.799.800,00	
3.3.72.00	Execução Orçamentária Delegada a Consórcios Públicos	0.000.000		4.000.000,00		
3.3.72.39	OUTROS SERVIÇOS DE TERCEIROS - PESSOA JURÍDICA	0.01.00	4.000.000,00			
3.3.90.00	APLICAÇÕES DIRETAS	0.000.000		14.176.800,00		
3.3.90.08	OUTROS BENEFÍCIOS ASSISTENCIAIS DO SERVIDOR E DO MILITAR	0.01.00	1.000,00			
3.3.90.08	OUTROS BENEFÍCIOS ASSISTENCIAIS DO SERVIDOR E DO MILITAR	0.01.00	3.000,00			
3.3.90.08	OUTROS BENEFÍCIOS ASSISTENCIAIS DO SERVIDOR E DO MILITAR	0.01.00	46.000,00			
3.3.90.14	DIÁRIAS - CIVIL	0.01.00	2.000,00			
3.3.90.14	DIÁRIAS - CIVIL	0.01.00	16.600,00			
3.3.90.14	DIÁRIAS - CIVIL	0.01.00	40.000,00			
3.3.90.30	MATERIAL DE CONSUMO	0.01.00	10.000,00			
3.3.90.30	MATERIAL DE CONSUMO	0.01.00	20.000,00			
3.3.90.30	MATERIAL DE CONSUMO	0.01.00	45.000,00			
3.3.90.30	MATERIAL DE CONSUMO	0.01.00	60.000,00			
3.3.90.30	MATERIAL DE CONSUMO	0.01.00	305.000,00			
3.3.90.30	MATERIAL DE CONSUMO	0.01.00	600.000,00			
3.3.90.30	MATERIAL DE CONSUMO	0.01.00	810.000,00			
3.3.90.30	MATERIAL DE CONSUMO	0.01.00	1.400.000,00			
3.3.90.30	MATERIAL DE CONSUMO	0.01.00				
3.3.90.32	MATERIAL, BEM OU SERVIÇO PARA DISTRIBUIÇÃO GRATUITA	0.01.00	200.000,00			

[Assinatura]



**PREFEITURA MUNICIPAL DE JUPI**

Rua José Correia Lima, 70 - CNPJ:10140978/0001-02

Orçamento Programa - Exercício de 2026

Anexo 02

Página 19

Lei: , Data:

NATUREZA DA DESPESA POR ORGÃO

PODER ORGÃO	09 ENTIDADES SUPERVISIONADAS					
Código	Especificação	F.R.	Elemento	Modalidade	Grupo	Categoria Econômica
3.3.90.33	PASSAGENS E DESPESAS COM LOCOMOÇÃO	0.01.00	10.700,00			
3.3.90.35	SERVIÇOS DE CONSULTORIA	0.01.00	10.000,00			
3.3.90.35	SERVIÇOS DE CONSULTORIA	0.01.00	40.000,00			
3.3.90.36	OUTROS SERVIÇOS DE TERCEIROS - PESSOA FÍSICA	0.01.00	5.000,00			
3.3.90.36	OUTROS SERVIÇOS DE TERCEIROS - PESSOA FÍSICA	0.01.00	5.000,00			
3.3.90.36	OUTROS SERVIÇOS DE TERCEIROS - PESSOA FÍSICA	0.01.00	10.000,00			
3.3.90.36	OUTROS SERVIÇOS DE TERCEIROS - PESSOA FÍSICA	0.01.00	10.000,00			
3.3.90.36	OUTROS SERVIÇOS DE TERCEIROS - PESSOA FÍSICA	0.01.00	10.000,00			
3.3.90.36	OUTROS SERVIÇOS DE TERCEIROS - PESSOA FÍSICA	0.01.00	45.000,00			
3.3.90.36	OUTROS SERVIÇOS DE TERCEIROS - PESSOA FÍSICA	0.01.00	185.000,00			
3.3.90.36	OUTROS SERVIÇOS DE TERCEIROS - PESSOA FÍSICA	0.01.00	320.000,00			
3.3.90.36	OUTROS SERVIÇOS DE TERCEIROS - PESSOA FÍSICA	0.01.00	1.900.000,00			
3.3.90.39	OUTROS SERVIÇOS DE TERCEIROS - PESSOA JURÍDICA	0.01.00	5.000,00			
3.3.90.39	OUTROS SERVIÇOS DE TERCEIROS - PESSOA JURÍDICA	0.01.00	10.000,00			
3.3.90.39	OUTROS SERVIÇOS DE TERCEIROS - PESSOA JURÍDICA	0.01.00	60.000,00			
3.3.90.39	OUTROS SERVIÇOS DE TERCEIROS - PESSOA JURÍDICA	0.01.00	100.000,00			
3.3.90.39	OUTROS SERVIÇOS DE TERCEIROS - PESSOA JURÍDICA	0.01.00	205.000,00			
3.3.90.39	OUTROS SERVIÇOS DE TERCEIROS - PESSOA JURÍDICA	0.01.00	300.000,00			
3.3.90.39	OUTROS SERVIÇOS DE TERCEIROS - PESSOA JURÍDICA	0.01.00	310.000,00			
3.3.90.39	OUTROS SERVIÇOS DE TERCEIROS - PESSOA JURÍDICA	0.01.00	436.000,00			
3.3.90.39	OUTROS SERVIÇOS DE TERCEIROS - PESSOA JURÍDICA	0.01.00	4.566.000,00			
3.3.90.47	OBRIGAÇÕES TRIBUTÁRIAS E CONTRIBUTIVAS	0.01.00	1.000,00			
3.3.90.47	OBRIGAÇÕES TRIBUTÁRIAS E CONTRIBUTIVAS	0.01.00	2.000,00			
3.3.90.47	OBRIGAÇÕES TRIBUTÁRIAS E CONTRIBUTIVAS	0.01.00	2.000,00			
3.3.90.47	OBRIGAÇÕES TRIBUTÁRIAS E CONTRIBUTIVAS	0.01.00	2.000,00			
3.3.90.47	OBRIGAÇÕES TRIBUTÁRIAS E CONTRIBUTIVAS	0.01.00	8.000,00			
3.3.90.47	OBRIGAÇÕES TRIBUTÁRIAS E CONTRIBUTIVAS	0.01.00	14.000,00			
3.3.90.47	OBRIGAÇÕES TRIBUTÁRIAS E CONTRIBUTIVAS	0.01.00	36.000,00			
3.3.90.47	OBRIGAÇÕES TRIBUTÁRIAS E CONTRIBUTIVAS	0.01.00	249.000,00			
3.3.90.91	SENTENÇAS JUDICIAIS	0.01.00	21.000,00			
3.3.90.92	DESPESAS DE EXERCÍCIOS ANTERIORES	0.01.00	20.500,00			
3.3.90.93	INDENIZAÇÕES E RESTITUIÇÕES	0.01.00	5.000,00			
3.3.91.00	APLICAÇÕES DIRETAS- INTRA-ORÇAMENTÁRIAS	0.000.000		2.623.000,00		
3.3.91.97	APORTE PARA COBERTURA DO DÉFICIT ATUARIAL DO RPPS	0.01.00	1.000,00			
3.3.91.97	APORTE PARA COBERTURA DO DÉFICIT ATUARIAL DO RPPS	0.01.00	4.000,00			
3.3.91.97	APORTE PARA COBERTURA DO DÉFICIT ATUARIAL DO RPPS	0.01.00	2.618.000,00			
4.0.00.00	DESPESAS DE CAPITAL	0.000.000				5.649.500,00
4.4.00.00	INVESTIMENTOS	0.000.000			5.649.500,00	
4.4.90.00	APLICAÇÕES DIRETAS	0.000.000		5.649.500,00		
4.4.90.51	OBRAS E INSTALAÇÕES	0.01.00	95.200,00			
4.4.90.51	OBRAS E INSTALAÇÕES	0.01.00	120.000,00			
4.4.90.51	OBRAS E INSTALAÇÕES	0.01.00	475.000,00			



PORTAL DA TRANSPARÊNCIA
http://cloud-it-solucoes.inf.br/transparenciaMunicipal/download/13-20260107120611.pdf
assinado por: idUser 479



PREFEITURA MUNICIPAL DE JUPI

Rua José Correia Lima, 70 - CNPJ:10140978/0001-02

Orçamento Programa - Exercício de 2026

Anexo 02

Página 20

Lei: , Data:

NATUREZA DA DESPESA POR ORGÃO

09 ENTIDADES SUPERVISIONADAS						
PODER ORGÃO						
Código	Especificação	F.R.	Elemento	Modalidade	Grupo	Categoria Econômica
4.4.90.51	OBRAS E INSTALAÇÕES	0.01.00	1.098.200,00			
4.4.90.52	EQUIPAMENTOS E MATERIAL PERMANENTE	0.01.00	148.100,00			
4.4.90.52	EQUIPAMENTOS E MATERIAL PERMANENTE	0.01.00	400.000,00			
4.4.90.52	EQUIPAMENTOS E MATERIAL PERMANENTE	0.01.00	440.000,00			
4.4.90.52	EQUIPAMENTOS E MATERIAL PERMANENTE	0.01.00	650.000,00			
4.4.90.52	EQUIPAMENTOS E MATERIAL PERMANENTE	0.01.00	1.010.000,00			
4.4.90.52	EQUIPAMENTOS E MATERIAL PERMANENTE	0.01.00	1.013.000,00			
4.4.90.61	AQUISIÇÃO DE IMÓVEIS	0.01.00	50.000,00			
4.4.90.61	AQUISIÇÃO DE IMÓVEIS	0.01.00	150.000,00			
TOTAL						54.670.000,00

TOTAL GERAL





PREFEITURA MUNICIPAL DE JUPI
Rua José Correia Lima, 70 - CNPJ:10140978/0001-02

Orçamento Programa - Exercício de 2026

NATUREZA DA DESPESA POR ORGÃO E

Anexo 02
Página 1

Lei: , Data:

PODER 01 PODER LEGISLATIVO						
ORGÃO						
UNIDADE 00 PODER LEGISLATIVO						
Código	Especificação	F.R.	Elemento	Modalidade	Grupo	Categoria Econômica
3.0.00.00	DESPESAS CORRENTES	0.000.000				3.733.000,00
3.1.00.00	PESSOAL E ENCARGOS SOCIAIS	0.000.000			2.745.000,00	
3.1.90.00	APLICAÇÕES DIRETAS	0.000.000		2.595.000,00		
3.1.90.04	CONTRATAÇÃO POR TEMPO DETERMINADO	0.01.00	100.000,00			
3.1.90.11	VENCIMENTOS E VANTAGENS FIXAS - PESSOAL CIVIL	0.01.00	2.105.000,00			
3.1.90.13	OBRIGAÇÕES PATRONAIS	0.01.00	235.000,00			
3.1.90.91	SENTENÇAS JUDICIAIS	0.01.00	5.000,00			
3.1.90.94	INDENIZAÇÕES E RESTITUIÇÕES TRABALHISTAS	0.01.00	150.000,00			
3.1.91.00	APLICAÇÕES DIRETAS- INTRA-ORÇAMEN			150.000,00		
3.1.91.13	OBRIGAÇÕES PATRONAIS	0.01.00	150.000,00			
3.2.00.00	JUROS E ENCARGOS DA DÍVIDA	0.000.000			2.000,00	
3.2.90.00	APLICAÇÕES DIRETAS	0.000.000		2.000,00		
3.2.90.21	JUROS SOBRE A DÍVIDA POR CONTRATO	0.01.00	2.000,00			
3.3.00.00	OUTRAS DESPESAS CORRENTES	0.000.000			986.000,00	
3.3.90.00	APLICAÇÕES DIRETAS	0.000.000		986.000,00		
3.3.90.08	OUTROS BENEFÍCIOS ASSISTENCIAIS DO SERVIDOR E DO MILIT	0.01.00	5.000,00			
3.3.90.14	DIÁRIAS - CIVIL	0.01.00	55.000,00			
3.3.90.30	MATERIAL DE CONSUMO	0.01.00	72.000,00			
3.3.90.33	PASSAGENS E DESPESAS COM LOCOMOÇÃO	0.01.00	5.000,00			
3.3.90.35	SERVIÇOS DE CONSULTORIA	0.01.00	170.000,00			
3.3.90.36	OUTROS SERVIÇOS DE TERCEIROS - PESSOA FÍSICA	0.01.00	79.000,00			
3.3.90.39	OUTROS SERVIÇOS DE TERCEIROS - PESSOA JURÍDICA	0.01.00	374.000,00			
3.3.90.40	SERVIÇOS DE TECNOLOGIA DA INFORMAÇÃO E COMUNICAÇÃO	0.01.00	50.000,00			
3.3.90.47	OBRIGAÇÕES TRIBUTÁRIAS E CONTRIBUTIVAS	0.01.00	32.000,00			
3.3.90.91	SENTENÇAS JUDICIAIS	0.01.00	5.000,00			
3.3.90.92	DESPESAS DE EXERCÍCIOS ANTERIORES	0.01.00	15.000,00			
3.3.90.93	INDENIZAÇÕES E RESTITUIÇÕES	0.01.00	124.000,00			
4.0.00.00	DESPESAS DE CAPITAL	0.000.000				272.000,00
4.4.00.00	INVESTIMENTOS	0.000.000			270.000,00	
4.4.90.00	APLICAÇÕES DIRETAS	0.000.000		270.000,00		
4.4.90.51	OBRAS E INSTALAÇÕES	0.01.00	70.000,00			
4.4.90.52	EQUIPAMENTOS E MATERIAL PERMANENTE	0.01.00	200.000,00			
4.6.00.00	AMORTIZAÇÃO DA DÍVIDA	0.000.000			2.000,00	
4.6.90.00	APLICAÇÕES DIRETAS	0.000.000		2.000,00		
4.6.90.71	PRINCIPAL DA DÍVIDA CONTRATUAL RESGATADA	0.01.00	2.000,00			
TOTAL						4.005.000,00





PREFEITURA MUNICIPAL DE JUPI
Rua José Correia Lima, 70 - CNPJ:10140978/0001-02

Orçamento Programa - Exercício de 2026

NATUREZA DA DESPESA POR ORGÃO E

Anexo 02
Página 2

Lei: , Data:

PODER	02 PODER EXECUTIVO					
ORGÃO						
UNIDADE	00 GABINETE DO PREFEITO					
Código	Especificação	F.R.	Elemento	Modalidade	Grupo	Categoria Econômica
3.0.00.00	DESPESAS CORRENTES	0.000.000				2.135.000,00
3.1.00.00	PESSOAL E ENCARGOS SOCIAIS	0.000.000			1.399.000,00	
3.1.90.00	APLICAÇÕES DIRETAS	0.000.000		1.274.000,00		
3.1.90.04	CONTRATAÇÃO POR TEMPO DETERMINADO	0.01.00	5.000,00			
3.1.90.11	VENCIMENTOS E VANTAGENS FIXAS - PESSOAL CIVIL	0.01.00	160.000,00			
3.1.90.11	VENCIMENTOS E VANTAGENS FIXAS - PESSOAL CIVIL	0.01.00	890.000,00			
3.1.90.13	OBRIGAÇÕES PATRONAIS	0.01.00	1.000,00			
3.1.90.16	OUTRAS DESPESAS VARIÁVEIS - PESSOAL CIVIL	0.01.00	12.000,00			
3.1.90.94	INDENIZAÇÕES E RESTITUIÇÕES TRABALHISTAS	0.01.00	206.000,00			
3.1.91.00	APLICAÇÕES DIRETAS- INTRA-ORÇAMENTÁRIAS	0.000.000		125.000,00		
3.1.91.13	OBRIGAÇÕES PATRONAIS	0.01.00	25.000,00			
3.1.91.13	OBRIGAÇÕES PATRONAIS	0.01.00	100.000,00			
3.3.00.00	OUTRAS DESPESAS CORRENTES	0.000.000			736.000,00	
3.3.90.00	APLICAÇÕES DIRETAS	0.000.000		582.000,00		
3.3.90.14	DIÁRIAS - CIVIL	0.01.00	41.000,00			
3.3.90.30	MATERIAL DE CONSUMO	0.01.00	207.000,00			
3.3.90.33	PASSAGENS E DESPESAS COM LOCOMOÇÃO	0.01.00	21.000,00			
3.3.90.35	SERVIÇOS DE CONSULTORIA	0.01.00	30.000,00			
3.3.90.36	OUTROS SERVIÇOS DE TERCEIROS - PESSOA FÍSICA	0.01.00	50.000,00			
3.3.90.39	OUTROS SERVIÇOS DE TERCEIROS - PESSOA JURÍDICA	0.01.00	145.000,00			
3.3.90.41	CONTRIBUIÇÕES	0.01.00	80.000,00			
3.3.90.47	OBRIGAÇÕES TRIBUTÁRIAS E CONTRIBUTIVAS	0.01.00	6.000,00			
3.3.90.47	OBRIGAÇÕES TRIBUTÁRIAS E CONTRIBUTIVAS	0.01.00	2.000,00			
3.3.91.00	APLICAÇÕES DIRETAS- INTRA-ORÇAMENTÁRIAS	0.000.000		154.000,00		
3.3.91.97	APORTE PARA COBERTURA DO DÉFICIT ATUARIAL DO RPPS	0.01.00	120.000,00			
3.3.91.97	APORTE PARA COBERTURA DO DÉFICIT ATUARIAL DO RPPS	0.01.00	34.000,00			
4.0.00.00	DESPESAS DE CAPITAL	0.000.000				35.000,00
4.4.00.00	INVESTIMENTOS	0.000.000			35.000,00	
4.4.90.00	APLICAÇÕES DIRETAS	0.000.000		35.000,00		
4.4.90.52	EQUIPAMENTOS E MATERIAL PERMANENTE	0.01.00	35.000,00			
TOTAL						2.170.000,00





PREFEITURA MUNICIPAL DE JUPI

Rua José Correia Lima, 70 - CNPJ:10140978/0001-02

Orçamento Programa - Exercício de 2026

NATUREZA DA DESPESA POR ORGÃO E

Anexo 02

Página 3

Lei: , Data:

PODER	02 PODER EXECUTIVO					
ORGÃO		IST. E COMUNICAÇÃO				
UNIDADE	00	SECRETARIA DE ARTICULAÇÃO INST. E COMUNICAÇÃO				
Código	Especificação	F.R.	Elemento	Modalidade	Grupo	Categoria Econômica
3.0.00.00	DESPESAS CORRENTES	0.000.000				217.400,00
3.1.00.00	PESSOAL E ENCARGOS SOCIAIS	0.000.000			170.000,00	
3.1.90.00	APLICAÇÕES DIRETAS	0.000.000		148.000,00		
3.1.90.11	VENCIMENTOS E VANTAGENS FIXAS - PESSOAL CIVIL	0.01.00	135.000,00			
3.1.90.16	OUTRAS DESPESAS VARIÁVEIS - PESSOAL CIVIL	0.01.00	3.000,00			
3.1.90.94	INDENIZAÇÕES E RESTITUIÇÕES TRABALHISTAS	0.01.00	10.000,00			
3.1.91.00	APLICAÇÕES DIRETAS- INTRA-ORÇAMENTÁRIAS	0.000.000		22.000,00		
3.1.91.13	OBRIGAÇÕES PATRONAIS	0.01.00	22.000,00			
3.3.00.00	OUTRAS DESPESAS CORRENTES	0.000.000			47.400,00	
3.3.90.00	APLICAÇÕES DIRETAS	0.000.000		17.400,00		
3.3.90.08	OUTROS BENEFÍCIOS ASSISTENCIAIS DO SERVIDOR E DO MILIT.	0.01.00	2.000,00			
3.3.90.14	DIÁRIAS - CIVIL	0.01.00	7.000,00			
3.3.90.30	MATERIAL DE CONSUMO	0.01.00	2.400,00			
3.3.90.36	OUTROS SERVIÇOS DE TERCEIROS - PESSOA FÍSICA	0.01.00	2.400,00			
3.3.90.39	OUTROS SERVIÇOS DE TERCEIROS - PESSOA JURÍDICA	0.01.00	2.600,00			
3.3.90.47	OBRIGAÇÕES TRIBUTÁRIAS E CONTRIBUTIVAS	0.01.00	1.000,00			
3.3.91.00	APLICAÇÕES DIRETAS- INTRA-ORÇAMENTÁRIAS	0.000.000		30.000,00		
3.3.91.97	APORTE PARA COBERTURA DO DÉFICIT ATUARIAL DO RPPS	0.01.00	30.000,00			
4.0.00.00	DESPESAS DE CAPITAL	0.000.000				2.600,00
4.4.00.00	INVESTIMENTOS	0.000.000			2.600,00	
4.4.90.00	APLICAÇÕES DIRETAS	0.000.000		2.600,00		
4.4.90.52	EQUIPAMENTOS E MATERIAL PERMANENTE	0.01.00	2.600,00			
TOTAL						220.000,00



**PREFEITURA MUNICIPAL DE JUPI**

Rua José Correia Lima, 70 - CNPJ:10140978/0001-02

Orçamento Programa - Exercício de 2026

NATUREZA DA DESPESA POR ORGÃO E

Anexo 02

Página 4

Lei: , Data:

PODER	02 PODER EXECUTIVO					
ORGÃO	[REDACTED] LE INTERNO					
UNIDADE	00 SECRETARIA GERAL DO CONTROLE INTERNO					
Código	Especificação	F.R.	Elemento	Modalidade	Grupo	Categoria Econômica
3.0.00.00	DESPESAS CORRENTES	0.000.000				334.200,00
3.1.00.00	PESSOAL E ENCARGOS SOCIAIS	0.000.000			184.200,00	
3.1.90.00	APLICAÇÕES DIRETAS	0.000.000		174.200,00		
3.1.90.04	CONTRATAÇÃO POR TEMPO DETERMINADO	0.01.00	23.000,00			
3.1.90.11	VENCIMENTOS E VANTAGENS FIXAS - PESSOAL CIVIL	0.01.00	65.000,00			
3.1.90.13	OBRIGAÇÕES PATRONAIS	0.01.00	4.000,00			
3.1.90.16	OUTRAS DESPESAS VARIÁVEIS - PESSOAL CIVIL	0.01.00	2.200,00			
3.1.90.94	INDENIZAÇÕES E RESTITUIÇÕES TRABALHISTAS	0.01.00	80.000,00			
3.1.91.00	APLICAÇÕES DIRETAS- INTRA-ORÇAMENTÁRIAS	0.000.000		10.000,00		
3.1.91.13	OBRIGAÇÕES PATRONAIS	0.01.00	10.000,00			
3.3.00.00	OUTRAS DESPESAS CORRENTES	0.000.000			150.000,00	
3.3.90.00	APLICAÇÕES DIRETAS	0.000.000		136.000,00		
3.3.90.08	OUTROS BENEFÍCIOS ASSISTENCIAIS DO SERVIDOR E DO MILIT.	0.01.00	1.000,00			
3.3.90.14	DIÁRIAS - CIVIL	0.01.00	8.000,00			
3.3.90.30	MATERIAL DE CONSUMO	0.01.00	5.000,00			
3.3.90.35	SERVIÇOS DE CONSULTORIA	0.01.00	100.000,00			
3.3.90.36	OUTROS SERVIÇOS DE TERCEIROS - PESSOA FÍSICA	0.01.00	10.000,00			
3.3.90.39	OUTROS SERVIÇOS DE TERCEIROS - PESSOA JURÍDICA	0.01.00	10.000,00			
3.3.90.47	OBRIGAÇÕES TRIBUTÁRIAS E CONTRIBUTIVAS	0.01.00	2.000,00			
3.3.91.00	APLICAÇÕES DIRETAS- INTRA-ORÇAMENTÁRIAS	0.000.000		14.000,00		
3.3.91.97	APORTE PARA COBERTURA DO DÉFICIT ATUARIAL DO RPPS	0.01.00	14.000,00			
4.0.00.00	DESPESAS DE CAPITAL	0.000.000				18.000,00
4.4.00.00	INVESTIMENTOS	0.000.000			18.000,00	
4.4.90.00	APLICAÇÕES DIRETAS	0.000.000		18.000,00		
4.4.90.52	EQUIPAMENTOS E MATERIAL PERMANENTE	0.01.00	18.000,00			
TOTAL						352.200,00





PODER 02 PODER EXECUTIVO						
ORGÃO						
UNIDADE 00 SECRETARIA DE ADMINISTRAÇÃO						
Código	Especificação	F.R.	Elemento	Modalidade	Grupo	Categoria Econômica
3.0.00.00	DESPESAS CORRENTES	0.000.000				2.860.500,00
3.1.00.00	PESSOAL E ENCARGOS SOCIAIS	0.000.000			948.000,00	
3.1.90.00	APLICAÇÕES DIRETAS	0.000.000		852.000,00		
3.1.90.04	CONTRATAÇÃO POR TEMPO DETERMINADO	0.01.00	50.000,00			
3.1.90.11	VENCIMENTOS E VANTAGENS FIXAS - PESSOAL CIVIL	0.01.00	500.000,00			
3.1.90.13	OBRIGAÇÕES PATRONAIS	0.01.00	10.000,00			
3.1.90.16	OUTRAS DESPESAS VARIÁVEIS - PESSOAL CIVIL	0.01.00	2.000,00			
3.1.90.94	INDENIZAÇÕES E RESTITUIÇÕES TRABALHISTAS	0.01.00	290.000,00			
3.1.91.00	APLICAÇÕES DIRETAS- INTRA-ORÇAMENTÁRIAS	0.000.000		96.000,00		
3.1.91.13	OBRIGAÇÕES PATRONAIS	0.01.00	96.000,00			
3.2.00.00	JUROS E ENCARGOS DA DÍVIDA	0.000.000			100.500,00	
3.2.90.00	APLICAÇÕES DIRETAS	0.000.000		11.200,00		
3.2.90.21	JUROS SOBRE A DÍVIDA POR CONTRATO	0.01.00	11.200,00			
3.2.91.00	APLICAÇÕES DIRETAS- INTRA-ORÇAMENTÁRIAS	0.000.000		89.300,00		
3.2.91.21	JUROS SOBRE A DÍVIDA POR CONTRATO	0.01.00	33.000,00			
3.2.91.22	OUTROS ENCARGOS SOBRE A DÍVIDA	0.01.00	56.300,00			
3.3.00.00	OUTRAS DESPESAS CORRENTES	0.000.000			1.812.000,00	
3.3.90.00	APLICAÇÕES DIRETAS	0.000.000		1.712.000,00		
3.3.90.08	OUTROS BENEFÍCIOS ASSISTENCIAIS DO SERVIDOR E DO MILITAR	0.01.00	7.000,00			
3.3.90.14	DIÁRIAS - CIVIL	0.01.00	20.000,00			
3.3.90.30	MATERIAL DE CONSUMO	0.01.00	300.000,00			
3.3.90.36	OUTROS SERVIÇOS DE TERCEIROS - PESSOA FÍSICA	0.01.00	150.000,00			
3.3.90.39	OUTROS SERVIÇOS DE TERCEIROS - PESSOA JURÍDICA	0.01.00	700.000,00			
3.3.90.41	CONTRIBUIÇÕES	0.01.00	60.000,00			
3.3.90.47	OBRIGAÇÕES TRIBUTÁRIAS E CONTRIBUTIVAS	0.01.00	430.000,00			
3.3.90.48	OUTROS AUXÍLIOS FINANCEIROS A PESSOA FÍSICA	0.01.00	10.000,00			
3.3.90.91	SENTENÇAS JUDICIAIS	0.01.00	20.000,00			
3.3.90.92	DESPESAS DE EXERCÍCIOS ANTERIORES	0.01.00	10.000,00			
3.3.90.93	INDENIZAÇÕES E RESTITUIÇÕES	0.01.00	5.000,00			
3.3.91.00	APLICAÇÕES DIRETAS- INTRA-ORÇAMENTÁRIAS	0.000.000		100.000,00		
3.3.91.97	APORTE PARA COBERTURA DO DÉFICIT ATUARIAL DO RPPS	0.01.00	100.000,00			
4.0.00.00	DESPESAS DE CAPITAL	0.000.000				1.970.000,00
4.4.00.00	INVESTIMENTOS	0.000.000			100.000,00	
4.4.90.00	APLICAÇÕES DIRETAS	0.000.000		100.000,00		
4.4.90.52	EQUIPAMENTOS E MATERIAL PERMANENTE	0.01.00	100.000,00			
4.6.00.00	AMORTIZAÇÃO DA DÍVIDA	0.000.000			1.870.000,00	
4.6.90.00	APLICAÇÕES DIRETAS	0.000.000		1.800.000,00		
4.6.90.71	PRINCIPAL DA DÍVIDA CONTRATUAL RESGATADA	0.01.00	1.800.000,00			
4.6.91.00	APLICAÇÕES DIRETAS- INTRA-ORÇAMENTÁRIAS	0.000.000		70.000,00		
4.6.91.71	PRINCIPAL DA DÍVIDA CONTRATUAL RESGATADA	0.01.00	70.000,00			
TOTAL						4.830.500,00

**PREFEITURA MUNICIPAL DE JUPI**

Rua José Correia Lima, 70 - CNPJ:10140978/0001-02

Orçamento Programa - Exercício de 2026

Anexo 02

Página 6

NATUREZA DA DESPESA POR ORGÃO E

Lei: , Data:

02 PODER EXECUTIVO						
ORGÃO						
UNIDADE 00 SECRETARIA DE FINANÇAS						
Código	Especificação	F.R.	Elemento	Modalidade	Grupo	Categoria Econômica
3.0.00.00	DESPESAS CORRENTES	0.000.000				1.648.000,00
3.1.00.00	PESSOAL E ENCARGOS SOCIAIS	0.000.000			996.000,00	
3.1.90.00	APLICAÇÕES DIRETAS	0.000.000		914.000,00		
3.1.90.11	VENCIMENTOS E VANTAGENS FIXAS - PESSOAL CIVIL	0.01.00	505.000,00			
3.1.90.16	OUTRAS DESPESAS VARIÁVEIS - PESSOAL CIVIL	0.01.00	4.000,00			
3.1.90.94	INDENIZAÇÕES E RESTITUIÇÕES TRABALHISTAS	0.01.00	405.000,00			
3.1.91.00	APLICAÇÕES DIRETAS- INTRA-ORÇAMEN			82.000,00		
3.1.91.13	OBRIGAÇÕES PATRONAIS	0.01.00	82.000,00			
3.3.00.00	OUTRAS DESPESAS CORRENTES	0.000.000			652.000,00	
3.3.90.00	APLICAÇÕES DIRETAS	0.000.000		550.000,00		
3.3.90.08	OUTROS BENEFÍCIOS ASSISTENCIAIS DO SERVIDOR E DO MILIT.	0.01.00	1.000,00			
3.3.90.14	DIÁRIAS - CIVIL	0.01.00	18.000,00			
3.3.90.30	MATERIAL DE CONSUMO	0.01.00	20.000,00			
3.3.90.35	SERVIÇOS DE CONSULTORIA	0.01.00	350.000,00			
3.3.90.36	OUTROS SERVIÇOS DE TERCEIROS - PESSOA FÍSICA	0.01.00	15.000,00			
3.3.90.39	OUTROS SERVIÇOS DE TERCEIROS - PESSOA JURÍDICA	0.01.00	135.000,00			
3.3.90.47	OBRIGAÇÕES TRIBUTÁRIAS E CONTRIBUTIVAS	0.01.00	3.000,00			
3.3.90.92	DESPESAS DE EXERCÍCIOS ANTERIORES	0.01.00	8.000,00			
3.3.91.00	APLICAÇÕES DIRETAS- INTRA-ORÇAMENTÁRIAS	0.000.000		102.000,00		
3.3.91.97	APORTE PARA COBERTURA DO DÉFICIT ATUARIAL DO RPPS	0.01.00	102.000,00			
4.0.00.00	DESPESAS DE CAPITAL	0.000.000				66.000,00
4.4.00.00	INVESTIMENTOS	0.000.000			66.000,00	
4.4.90.00	APLICAÇÕES DIRETAS	0.000.000		66.000,00		
4.4.90.52	EQUIPAMENTOS E MATERIAL PERMANENTE	0.01.00	66.000,00			
9.0.00.00	RESERVA DE CONTINGÊNCIA	0.000.000				1.070.000,00
9.9.00.00	RESERVA DE CONTINGÊNCIA	0.000.000			1.070.000,00	
9.9.99.00	A DEFINIR	0.000.000		1.070.000,00		
9.9.99.99	A CLASSIFICAR	0.01.00	1.070.000,00			
TOTAL						2.784.000,00





PREFEITURA MUNICIPAL DE JUPI
Rua José Correia Lima, 70 - CNPJ:10140978/0001-02

Orçamento Programa - Exercício de 2026

NATUREZA DA DESPESA POR ORGÃO E

Anexo 02
Página 7

Lei: , Data:

PODER	02 PODER EXECUTIVO					
ORGÃO	MEIO AMBIENTE					
UNIDADE	00 SECRETARIA DE AGRICULTURA E MEIO AMBIENTE					
Código	Especificação	F.R.	Elemento	Modalidade	Grupo	Categoria Econômica
3.0.00.00	DESPESAS CORRENTES	0.000.000				3.549.400,00
3.1.00.00	PESSOAL E ENCARGOS SOCIAIS	0.000.000			911.000,00	
3.1.90.00	APLICAÇÕES DIRETAS	0.000.000		822.000,00		
3.1.90.04	CONTRATAÇÃO POR TEMPO DETERMINADO	0.01.00	85.000,00			
3.1.90.11	VENCIMENTOS E VANTAGENS FIXAS - PESSOAL CIVIL	0.01.00	560.000,00			
3.1.90.13	OBRIGAÇÕES PATRONAIS	0.01.00	17.000,00			
3.1.90.16	OUTRAS DESPESAS VARIÁVEIS - PESSOAL CIVIL	0.01.00	2.000,00			
3.1.90.92	DESPESAS DE EXERCÍCIOS ANTERIORES	0.01.00	3.000,00			
3.1.90.94	INDENIZAÇÕES E RESTITUIÇÕES TRABALHISTAS	0.01.00	155.000,00			
3.1.91.00	APLICAÇÕES DIRETAS- INTRA-ORÇAMEN			89.000,00		
3.1.91.13	OBRIGAÇÕES PATRONAIS	0.01.00	89.000,00			
3.3.00.00	OUTRAS DESPESAS CORRENTES	0.000.000			2.638.400,00	
3.3.72.00	Execução Orçamentária Delegada a Consórcios Públicos	0.000.000		600.000,00		
3.3.72.39	OUTROS SERVIÇOS DE TERCEIROS - PESSOA JURÍDICA	0.01.00	600.000,00			
3.90.00	APLICAÇÕES DIRETAS	0.000.000		1.926.400,00		
3.90.08	OUTROS BENEFÍCIOS ASSISTENCIAIS DO SERVIDOR E DO MILIT	0.01.00	8.000,00			
3.90.14	DIÁRIAS - CIVIL	0.01.00	27.700,00			
3.90.30	MATERIAL DE CONSUMO	0.01.00	44.500,00			
3.90.32	MATERIAL, BEM OU SERVIÇO PARA DISTRIBUIÇÃO GRATUITA	0.01.00	17.000,00			
3.90.36	OUTROS SERVIÇOS DE TERCEIROS - PESSOA FÍSICA	0.01.00	381.600,00			
3.90.39	OUTROS SERVIÇOS DE TERCEIROS - PESSOA JURÍDICA	0.01.00	1.360.600,00			
3.90.47	OBRIGAÇÕES TRIBUTÁRIAS E CONTRIBUTIVAS	0.01.00	83.000,00			
3.90.92	DESPESAS DE EXERCÍCIOS ANTERIORES	0.01.00	4.000,00			
3.91.00	APLICAÇÕES DIRETAS- INTRA-ORÇAMEN			112.000,00		
3.91.97	APORTE PARA COBERTURA DO DÉFICIT ATUARIAL DO RPPS	0.01.00	112.000,00			
4.0.00.00	DESPESAS DE CAPITAL	0.000.000				140.000,00
4.4.00.00	INVESTIMENTOS	0.000.000			140.000,00	
4.4.90.00	APLICAÇÕES DIRETAS	0.000.000				
4.4.90.51	OBRAS E INSTALAÇÕES	0.01.00	55.000,00			
4.4.90.52	EQUIPAMENTOS E MATERIAL PERMANENTE	0.01.00	85.000,00			
TOTAL						3.689.400,00





PREFEITURA MUNICIPAL DE JUPI

Rua José Correia Lima, 70 - CNPJ:10140978/0001-02

Orçamento Programa - Exercício de 2026

NATUREZA DA DESPESA POR ORGÃO E

Anexo 02

Página 8

Lei: , Data:

PODER	02 - PODER EXECUTIVO					
ORGÃO	[REDACTED] RA E SERVIÇOS URBANOS					
UNIDADE	00 SECRETARIA DE INFRA-ESTRUTURA E SERVIÇOS URBANOS					
Código	Especificação	F.R.	Elemento	Modalidade	Grupo	Categoria Econômica
3.0.00.00	DESPESAS CORRENTES	0.000.000				5.355.000,00
3.1.00.00	PESSOAL E ENCARGOS SOCIAIS [REDACTED]	0.000.000			1.784.000,00	
3.1.90.00	APLICAÇÕES DIRETAS	0.000.000		1.650.000,00		
3.1.90.04	CONTRATAÇÃO POR TEMPO DETERMINADO	0.01.00	345.000,00			
3.1.90.11	VENCIMENTOS E VANTAGENS FIXAS - PESSOAL CIVIL	0.01.00	820.000,00			
3.1.90.13	OBRIGAÇÕES PATRONAIS	0.01.00	69.000,00			
3.1.90.16	OUTRAS DESPESAS VARIÁVEIS - PESSOAL CIVIL	0.01.00	8.000,00			
3.1.90.92	DESPESAS DE EXERCÍCIOS ANTERIORES	0.01.00	2.000,00			
3.1.90.94	INDENIZAÇÕES E RESTITUIÇÕES TRABALHISTAS	0.01.00	406.000,00			
3.1.91.00	APLICAÇÕES DIRETAS- INTRA-ORÇAMENTÁRIAS	0.000.000		134.000,00		
3.1.91.13	OBRIGAÇÕES PATRONAIS	0.01.00	134.000,00			
3.3.00.00	OUTRAS DESPESAS CORRENTES	0.000.000			3.571.000,00	
3.3.90.00	APLICAÇÕES DIRETAS	0.000.000		3.380.000,00		
3.3.90.08	OUTROS BENEFÍCIOS ASSISTENCIAIS DO SERVIDOR E DO MILIT.	0.01.00	14.000,00			
3.3.90.14	DIÁRIAS - CIVIL	0.01.00	25.000,00			
3.3.90.30	MATERIAL DE CONSUMO	0.01.00	1.270.000,00			
3.3.90.36	OUTROS SERVIÇOS DE TERCEIROS - PESSOA FÍSICA	0.01.00	357.000,00			
3.3.90.39	OUTROS SERVIÇOS DE TERCEIROS - PESSOA JURÍDICA	0.01.00	1.605.000,00			
3.3.90.47	OBRIGAÇÕES TRIBUTÁRIAS E CONTRIBUTIVAS	0.01.00	58.000,00			
3.3.90.92	DESPESAS DE EXERCÍCIOS ANTERIORES	0.01.00	51.000,00			
3.3.91.00	APLICAÇÕES DIRETAS- INTRA-ORÇAMENTÁRIAS	0.000.000		191.000,00		
3.3.91.97	APORTE PARA COBERTURA DO DÉFICIT ATUARIAL DO RPPS	0.01.00	191.000,00			
4.0.00.00	DESPESAS DE CAPITAL	0.000.000				12.265.000,00
4.4.00.00	INVESTIMENTOS	0.000.000			12.265.000,00	
4.4.90.00	APLICAÇÕES DIRETAS	0.000.000		12.265.000,00		
4.4.90.51	OBRAS E INSTALAÇÕES	0.01.00	11.725.000,00			
4.4.90.52	EQUIPAMENTOS E MATERIAL PERMANENTE	0.01.00	425.000,00			
4.4.90.61	AQUISIÇÃO DE IMÓVEIS	0.01.00	115.000,00			
TOTAL						17.620.000,00





PREFEITURA MUNICIPAL DE JUPI

Rua José Correia Lima, 70 - CNPJ:10140978/0001-02

Orçamento Programa - Exercício de 2026

NATUREZA DA DESPESA POR ORGÃO E

Anexo 02

Página 9

Lei: , Data:

PODER	02 PODER EXECUTIVO					
ORGÃO						
UNIDADE	00 SECRETARIA DE PLANEJAMENTO					
Código	Especificação	F.R.	Elemento	Modalidade	Grupo	Categoria Econômica
3.0.00.00	DESPESAS CORRENTES	0.000.000				774.000,00
3.1.00.00	PESSOAL E ENCARGOS SOCIAIS	0.000.000			630.000,00	
3.1.90.00	APLICAÇÕES DIRETAS	0.000.000		555.000,00		
3.1.90.11	VENCIMENTOS E VANTAGENS FIXAS - PESSOAL CIVIL	0.01.00	470.000,00			
3.1.90.94	INDENIZAÇÕES E RESTITUIÇÕES TRABALHISTAS	0.01.00	85.000,00			
3.1.91.00	APLICAÇÕES DIRETAS- INTRA-ORÇAMENTÁRIAS	0.000.000		75.000,00		
3.1.91.13	OBRIGAÇÕES PATRONAIS	0.01.00	75.000,00			
3.3.00.00	OUTRAS DESPESAS CORRENTES	0.000.000			144.000,00	
3.3.90.00	APLICAÇÕES DIRETAS	0.000.000		44.000,00		
3.3.90.08	OUTROS BENEFÍCIOS ASSISTENCIAIS DO SERVIDOR E DO MILITAR	0.01.00	2.000,00			
3.3.90.14	DIÁRIAS - CIVIL	0.01.00	10.000,00			
3.3.90.30	MATERIAL DE CONSUMO	0.01.00	10.000,00			
3.3.90.36	OUTROS SERVIÇOS DE TERCEIROS - PESSOA FÍSICA	0.01.00	10.000,00			
3.3.90.39	OUTROS SERVIÇOS DE TERCEIROS - PESSOA JURÍDICA	0.01.00	10.000,00			
3.3.90.47	OBRIGAÇÕES TRIBUTÁRIAS E CONTRIBUTIVAS	0.01.00	2.000,00			
91.00	APLICAÇÕES DIRETAS- INTRA-ORÇAMENTÁRIAS	0.000.000		100.000,00		
91.97	APORTE PARA COBERTURA DO DÉFICIT ATUARIAL DO RPPS	0.01.00	100.000,00			
4.0.00.00	DESPESAS DE CAPITAL	0.000.000				10.000,00
4.4.00.00	INVESTIMENTOS	0.000.000			10.000,00	
4.4.90.00	APLICAÇÕES DIRETAS	0.000.000		10.000,00		
4.4.90.52	EQUIPAMENTOS E MATERIAL PERMANENTE	0.01.00	10.000,00			
TOTAL						784.000,00





PODER	02 PODER EXECUTIVO					
ORGÃO						
UNIDADE	00	SECRETARIA DE ARTICULAÇÃO POLÍTICA				
Código	Especificação	F.R.	Elemento	Modalidade	Grupo	Categoria Econômica
3.0.00.00	DESPESAS CORRENTES	0.000.000				281.000,00
3.1.00.00	PESSOAL E ENCARGOS SOCIAIS	0.000.000			223.000,00	
3.1.90.00	APLICAÇÕES DIRETAS	0.000.000		196.000,00		
3.1.90.11	VENCIMENTOS E VANTAGENS FIXAS - PESSOAL CIVIL	0.01.00	171.000,00			
3.1.90.13	OBRIGAÇÕES PATRONAIS	0.01.00	20.000,00			
3.1.90.94	INDENIZAÇÕES E RESTITUIÇÕES TRABALHISTAS	0.01.00	5.000,00			
3.1.91.00	APLICAÇÕES DIRETAS- INTRA-ORÇAMEN			27.000,00		
3.1.91.13	OBRIGAÇÕES PATRONAIS	0.01.00	27.000,00			
3.3.00.00	OUTRAS DESPESAS CORRENTES	0.000.000			58.000,00	
3.3.90.00	APLICAÇÕES DIRETAS	0.000.000		21.000,00		
3.3.90.14	DIÁRIAS - CIVIL	0.01.00	5.000,00			
3.3.90.30	MATERIAL DE CONSUMO	0.01.00	8.000,00			
3.3.90.39	OUTROS SERVIÇOS DE TERCEIROS - PESSOA JURÍDICA	0.01.00	8.000,00			
3.3.91.00	APLICAÇÕES DIRETAS- INTRA-ORÇAMENTÁRIAS	0.000.000		37.000,00		
3.3.91.97	APORTE PARA COBERTURA DO DÉFICIT ATUARIAL DO RPPS	0.01.00	37.000,00			
TOTAL						281.000,00



**PREFEITURA MUNICIPAL DE JUPI**

Rua José Correia Lima, 70 - CNPJ:10140978/0001-02

Orçamento Programa - Exercício de 2026

NATUREZA DA DESPESA POR ORGÃO E

Anexo 02

Página 11

Lei: , Data:

PODER	02 PODER EXECUTIVO					
ORGÃO	[REDACTED] RTE, TURISMO E LAZER					
UNIDADE	00 SECRETARIA DE CULTURA, ESPORTE, TURISMO E LAZER					
Código	Especificação	F.R.	Elemento	Modalidade	Grupo	Categoria Econômica
3.0.00.00	DESPESAS CORRENTES	0.000.000				671.000,00
3.1.00.00	PESSOAL E ENCARGOS SOCIAIS [REDACTED]	0.000.000			89.000,00	
3.1.90.00	APLICAÇÕES DIRETAS	0.000.000		85.000,00		
3.1.90.04	CONTRATAÇÃO POR TEMPO DETERMINADO	0.01.00	35.000,00			
3.1.90.11	VENCIMENTOS E VANTAGENS FIXAS - PESSOAL CIVIL	0.01.00	25.000,00			
3.1.90.13	OBRIGAÇÕES PATRONAIS	0.01.00	4.000,00			
3.1.90.94	INDENIZAÇÕES E RESTITUIÇÕES TRABALHISTAS	0.01.00	21.000,00			
3.1.91.00	APLICAÇÕES DIRETAS- INTRA-ORÇAMEN [REDACTED]			4.000,00		
3.1.91.13	OBRIGAÇÕES PATRONAIS	0.01.00	4.000,00			
3.3.00.00	OUTRAS DESPESAS CORRENTES	0.000.000			582.000,00	
3.3.90.00	APLICAÇÕES DIRETAS	0.000.000		578.000,00		
3.3.90.06	OUTROS BENEFÍCIOS ASSISTENCIAIS DO SERVIDOR E DO MILIT.	0.01.00	1.000,00			
3.3.90.14	DIÁRIAS - CIVIL	0.01.00	10.000,00			
3.3.90.30	MATERIAL DE CONSUMO	0.01.00	86.000,00			
3.3.90.31	PREMIAÇÕES CULTURAIS, ARTÍSTICAS, CIENTÍFICAS, DESPORTI	0.01.00	30.000,00			
3.3.90.32	MATERIAL, BEM OU SERVIÇO PARA DISTRIBUIÇÃO GRATUITA	0.01.00	20.000,00			
3.3.90.36	OUTROS SERVIÇOS DE TERCEIROS - PESSOA FÍSICA	0.01.00	155.000,00			
3.3.90.39	OUTROS SERVIÇOS DE TERCEIROS - PESSOA JURÍDICA	0.01.00	145.000,00			
3.3.90.41	CONTRIBUIÇÕES	0.01.00	110.000,00			
3.3.90.47	OBRIGAÇÕES TRIBUTÁRIAS E CONTRIBUTIVAS	0.01.00	21.000,00			
3.3.91.00	APLICAÇÕES DIRETAS- INTRA-ORÇAMEN [REDACTED]			4.000,00		
3.3.91.97	APORTE PARA COBERTURA DO DÉFICIT ATUARIAL DO RPPS	0.01.00	4.000,00			
4.0.00.00	DESPESAS DE CAPITAL	0.000.000				1.362.000,00
4.4.00.00	INVESTIMENTOS	0.000.000			1.362.000,00	
4.4.90.00	APLICAÇÕES DIRETAS	0.000.000		1.362.000,00		
4.4.90.51	OBRAS E INSTALAÇÕES	0.01.00	1.300.000,00			
4.4.90.52	EQUIPAMENTOS E MATERIAL PERMANENTE	0.01.00	62.000,00			
TOTAL						2.033.000,00



**PREFEITURA MUNICIPAL DE JUPI**

Rua José Correia Lima, 70 - CNPJ:10140978/0001-02

Orçamento Programa - Exercício de 2026

NATUREZA DA DESPESA POR ORGÃO E

Anexo 02

Página 12

Lei: , Data:

PODER	02 PODER EXECUTIVO					
ORGÃO	[REDACTED] RTE, TURISMO E LAZER					
UNIDADE	02 FUNDO MUNICIPAL DE CULTURA					
Código	Especificação	F.R.	Elemento	Modalidade	Grupo	Categoria Econômica
3.0.00.00	DESPESAS CORRENTES	0.000.000				2.269.000,00
3.1.00.00	PESSOAL E ENCARGOS SOCIAIS	0.000.000			280.000,00	
3.1.90.00	APLICAÇÕES DIRETAS	0.000.000		252.000,00		
3.1.90.04	CONTRATAÇÃO POR TEMPO DETERMINADO	0.01.00	10.000,00			
3.1.90.11	VENCIMENTOS E VANTAGENS FIXAS - PESSOAL CIVIL	0.01.00	180.000,00			
3.1.90.13	OBRIGAÇÕES PATRONAIS	0.01.00	2.000,00			
3.1.90.94	INDENIZAÇÕES E RESTITUIÇÕES TRABALHISTAS	0.01.00	60.000,00			
3.1.91.00	APLICAÇÕES DIRETAS- INTRA-ORÇAMENTÁRIAS	0.000.000		28.000,00		
3.1.91.13	OBRIGAÇÕES PATRONAIS	0.01.00	28.000,00			
3.3.00.00	OUTRAS DESPESAS CORRENTES	0.000.000			1.989.000,00	
3.3.90.00	APLICAÇÕES DIRETAS	0.000.000		1.950.000,00		
3.3.90.08	OUTROS BENEFÍCIOS ASSISTENCIAIS DO SERVIDOR E DO MILIT.	0.01.00	1.000,00			
3.3.90.14	DIÁRIAS - CIVIL	0.01.00	12.000,00			
3.3.90.30	MATERIAL DE CONSUMO	0.01.00	165.000,00			
3.3.90.31	PREMIAÇÕES CULTURAIS, ARTÍSTICAS, CIENTÍFICAS, DESPORTI	0.01.00	202.500,00			
3.3.90.32	MATERIAL, BEM OU SERVIÇO PARA DISTRIBUIÇÃO GRATUITA	0.01.00	2.000,00			
3.3.90.36	OUTROS SERVIÇOS DE TERCEIROS - PESSOA FÍSICA	0.01.00	325.000,00			
3.3.90.39	OUTROS SERVIÇOS DE TERCEIROS - PESSOA JURÍDICA	0.01.00	1.117.500,00			
3.3.90.41	CONTRIBUIÇÕES	0.01.00	60.000,00			
3.3.90.47	OBRIGAÇÕES TRIBUTÁRIAS E CONTRIBUTIVAS	0.01.00	65.000,00			
3.3.91.00	APLICAÇÕES DIRETAS- INTRA-ORÇAMENTÁRIAS	0.000.000		39.000,00		
3.3.91.97	APORTE PARA COBERTURA DO DÉFICIT ATUARIAL DO RPPS	0.01.00	39.000,00			
4.0.00.00	DESPESAS DE CAPITAL	0.000.000				260.000,00
4.4.00.00	INVESTIMENTOS	0.000.000			260.000,00	
4.4.90.00	APLICAÇÕES DIRETAS	0.000.000		260.000,00		
4.4.90.51	OBRAS E INSTALAÇÕES	0.01.00	100.000,00			
4.4.90.52	EQUIPAMENTOS E MATERIAL PERMANENTE	0.01.00	160.000,00			
TOTAL						2.529.000,00



**PREFEITURA MUNICIPAL DE JUPI**

Rua José Correia Lima, 70 - CNPJ:10140978/0001-02

Orçamento Programa - Exercício de 2026

NATUREZA DA DESPESA POR ORGÃO E

Anexo 02

Página 13

Lei: , Data:

PODER	02 PODER EXECUTIVO					
ORGÃO	AGENS E ELETRICIDADE					
UNIDADE	00 SECRETARIA DE ESTRADAS, RODAGENS E ELETRICIDADE					
Código	Especificação	F.R.	Elemento	Modalidade	Grupo	Categoria Econômica
3.0.00.00	DESPESAS CORRENTES	0.000.000				171.000,00
3.1.00.00	PESSOAL E ENCARGOS SOCIAIS	0.000.000			74.000,00	
3.1.90.00	APLICAÇÕES DIRETAS	0.000.000		64.000,00		
3.1.90.04	CONTRATAÇÃO POR TEMPO DETERMINADO	0.01.00	10.000,00			
3.1.90.11	VENCIMENTOS E VANTAGENS FIXAS - PESSOAL CIVIL	0.01.00	50.000,00			
3.1.90.13	OBRIGAÇÕES PATRONAIS	0.01.00	2.000,00			
3.1.90.94	INDENIZAÇÕES E RESTITUIÇÕES TRABALHISTAS	0.01.00	2.000,00			
3.1.91.00	APLICAÇÕES DIRETAS- INTRA-ORÇAMENTÁRIAS	0.000.000		10.000,00		
3.1.91.13	OBRIGAÇÕES PATRONAIS	0.01.00	10.000,00			
3.3.00.00	OUTRAS DESPESAS CORRENTES	0.000.000			97.000,00	
3.3.90.00	APLICAÇÕES DIRETAS	0.000.000		95.000,00		
3.3.90.30	MATERIAL DE CONSUMO	0.01.00	25.000,00			
3.3.90.36	OUTROS SERVIÇOS DE TERCEIROS - PESSOA FÍSICA	0.01.00	25.000,00			
3.3.90.39	OUTROS SERVIÇOS DE TERCEIROS - PESSOA JURÍDICA	0.01.00	40.000,00			
3.3.90.47	OBRIGAÇÕES TRIBUTÁRIAS E CONTRIBUTIVAS	0.01.00	5.000,00			
3.3.91.00	APLICAÇÕES DIRETAS- INTRA-ORÇAMENTÁRIAS			2.000,00		
3.3.91.97	APORTE PARA COBERTURA DO DÉFICIT ATUARIAL DO RPPS	0.01.00	2.000,00			
4.0.00.00	DESPESAS DE CAPITAL	0.000.000				20.000,00
4.4.00.00	INVESTIMENTOS	0.000.000			20.000,00	
4.4.90.00	APLICAÇÕES DIRETAS	0.000.000		20.000,00		
4.4.90.52	EQUIPAMENTOS E MATERIAL PERMANENTE	0.01.00	20.000,00			
TOTAL						191.000,00



**PREFEITURA MUNICIPAL DE JUPI**

Rua José Correia Lima, 70 - CNPJ:10140978/0001-02

Orçamento Programa - Exercício de 2026

NATUREZA DA DESPESA POR ORGÃO E

Anexo 02

Página 14

Lei: , Data:

PODER 09 ENTIDADES SUPERVISIONADAS						
ORGÃO [REDACTED]						
UNIDADE 01 GESTÃO DA SECRETARIA MUNICIPAL DE SAÚDE						
Código	Especificação	F.R.	Elemento	Modalidade	Grupo	Categoria Econômica
3.0.00.00	DESPESAS CORRENTES	0.000.000				3.575.300,00
3.1.00.00	PESSOAL E ENCARGOS SOCIAIS [REDACTED]	0.000.000			722.000,00	
3.1.90.00	APLICAÇÕES DIRETAS	0.000.000		722.000,00		
3.1.90.04	CONTRATAÇÃO POR TEMPO DETERMINADO	0.01.00	10.000,00			
3.1.90.11	VENCIMENTOS E VANTAGENS FIXAS - PESSOAL CIVIL	0.01.00	350.000,00			
3.1.90.13	OBRIGAÇÕES PATRONAIS	0.01.00	2.000,00			
3.1.90.91	SENTENÇAS JUDICIAIS	0.01.00	2.000,00			
3.1.90.92	DESPESAS DE EXERCÍCIOS ANTERIORES	0.01.00	5.000,00			
3.1.90.94	INDENIZAÇÕES E RESTITUIÇÕES TRABALHISTAS	0.01.00	350.000,00			
3.1.90.96	RESSARCIMENTO DE DESPESAS DE PESSOAL REQUISITADO	0.01.00	3.000,00			
3.3.00.00	OUTRAS DESPESAS CORRENTES	0.000.000			2.853.300,00	
3.3.50.00	TRANSFERÊNCIAS A INSTITUIÇÕES PRIVADAS SEM FINS LUCRATIVOS	0.000.000		2.000,00		
3.3.50.43	SUBVENÇÕES SOCIAIS	0.01.00	2.000,00			
3.3.71.00	TRANSFERÊNCIA A CONSÓRCIOS PÚBLICOS	0.000.000		42.000,00		
71.70	RATEIO PELA PARTICIPAÇÃO EM CONSÓRCIO PÚBLICO	0.01.00	42.000,00			
90.00	APLICAÇÕES DIRETAS	0.000.000		2.732.300,00		
90.08	OUTROS BENEFÍCIOS ASSISTENCIAIS DO SERVIDOR E DO MILITAR	0.01.00	6.500,00			
3.3.90.14	DIÁRIAS - CIVIL	0.01.00	47.000,00			
3.3.90.30	MATERIAL DE CONSUMO	0.01.00	551.300,00			
3.3.90.32	MATERIAL, BEM OU SERVIÇO PARA DISTRIBUIÇÃO GRATUITA	0.01.00	60.000,00			
3.3.90.33	PASSAGENS E DESPESAS COM LOCOMOÇÃO	0.01.00	20.000,00			
3.3.90.35	SERVIÇOS DE CONSULTORIA	0.01.00	230.000,00			
3.3.90.36	OUTROS SERVIÇOS DE TERCEIROS - PESSOA FÍSICA	0.01.00	182.300,00			
3.3.90.39	OUTROS SERVIÇOS DE TERCEIROS - PESSOA JURÍDICA	0.01.00	2.300,00			
3.3.90.39	OUTROS SERVIÇOS DE TERCEIROS - PESSOA JURÍDICA	0.01.00	1.519.100,00			
3.3.90.40	SERVIÇOS DE TECNOLOGIA DA INFORMAÇÃO E COMUNICAÇÃO	0.01.00	5.000,00			
3.3.90.41	CONTRIBUIÇÕES	0.01.00	5.000,00			
3.3.90.47	OBRIGAÇÕES TRIBUTÁRIAS E CONTRIBUTIVAS	0.01.00	28.000,00			
3.3.90.48	OUTROS AUXÍLIOS FINANCEIROS A PESSOA FÍSICA	0.01.00	50.000,00			
3.3.90.92	DESPESAS DE EXERCÍCIOS ANTERIORES	0.01.00	10.000,00			
3.3.90.93	INDENIZAÇÕES E RESTITUIÇÕES	0.01.00	15.800,00			
3.3.91.00	APLICAÇÕES DIRETAS- INTRA-ORÇAMENTO [REDACTED]			77.000,00		
3.3.91.97	APORTE PARA COBERTURA DO DÉFICIT ATUARIAL DO RPPS	0.01.00	77.000,00			
4.0.00.00	DESPESAS DE CAPITAL	0.000.000				183.500,00
4.4.00.00	INVESTIMENTOS	0.000.000			183.500,00	
4.4.90.00	APLICAÇÕES DIRETAS	0.000.000		183.500,00		
4.4.90.51	OBRAS E INSTALAÇÕES	0.01.00	85.000,00			
4.4.90.52	EQUIPAMENTOS E MATERIAL PERMANENTE	0.01.00	70.000,00			
4.4.90.52	EQUIPAMENTOS E MATERIAL PERMANENTE	0.01.00	10.000,00			
4.4.90.61	AQUISIÇÃO DE IMÓVEIS	0.01.00	18.500,00			
TOTAL						3.758.800,00





PREFEITURA MUNICIPAL DE JUPI

Rua José Correia Lima, 70 - CNPJ:10140978/0001-02

Orçamento Programa - Exercício de 2026

NATUREZA DA DESPESA POR ORGÃO E

Anexo 02

Página 15

Lei: , Data:

PODER	09 ENTIDADES SUPERVISIONADAS					
ORGÃO	01 FUNDO MUNICIPAL DE SAÚDE					
UNIDADE	02 FUNDO MUNICIPAL DE SAÚDE					
Código	Especificação	F.R.	Elemento	Modalidade	Grupo	Categoria Econômica
3.0.00.00	DESPESAS CORRENTES	0.000.000				23.083.500,00
3.1.00.00	PESSOAL E ENCARGOS SOCIAIS	0.000.000			8.689.000,00	
3.1.90.00	APLICAÇÕES DIRETAS	0.000.000		7.918.000,00		
3.1.90.04	CONTRATAÇÃO POR TEMPO DETERMINADO	0.05.00	200.000,00			
3.1.90.11	VENCIMENTOS E VANTAGENS FIXAS - PESSOAL CIVIL	0.05.00	4.665.000,00			
3.1.90.13	OBRIGAÇÕES PATRONAIS	0.05.00	39.000,00			
3.1.90.16	OUTRAS DESPESAS VARIÁVEIS - PESSOAL CIVIL	0.05.00	5.000,00			
3.1.90.92	DESPESAS DE EXERCÍCIOS ANTERIORES	0.05.00	5.000,00			
3.1.90.94	INDENIZAÇÕES E RESTITUIÇÕES TRABALHISTAS	0.05.00	3.004.000,00			
3.1.91.00	APLICAÇÕES DIRETAS- INTRA-ORÇAMEN			771.000,00		
3.1.91.13	OBRIGAÇÕES PATRONAIS	0.05.00	771.000,00			
3.3.00.00	OUTRAS DESPESAS CORRENTES	0.000.000			14.394.500,00	
3.3.90.00	APLICAÇÕES DIRETAS	0.000.000		13.322.500,00		
3.3.90.08	OUTROS BENEFÍCIOS ASSISTENCIAIS DO SERVIDOR E DO MILIT	0.05.00	32.000,00			
3.3.90.14	DIÁRIAS - CIVIL	0.05.00	78.500,00			
3.3.90.30	MATERIAL DE CONSUMO	0.05.00	2.323.000,00			
3.3.90.32	MATERIAL, BEM OU SERVIÇO PARA DISTRIBUIÇÃO GRATUITA	0.05.00	645.000,00			
3.3.90.36	OUTROS SERVIÇOS DE TERCEIROS - PESSOA FÍSICA	0.05.00	133.000,00			
3.3.90.39	OUTROS SERVIÇOS DE TERCEIROS - PESSOA JURÍDICA	0.05.00	10.028.000,00			
3.3.90.41	CONTRIBUIÇÕES	0.05.00	17.000,00			
3.3.90.47	OBRIGAÇÕES TRIBUTÁRIAS E CONTRIBUTIVAS	0.05.00	39.000,00			
3.3.90.48	OUTROS AUXÍLIOS FINANCEIROS A PESSOA FÍSICA	0.05.00	10.000,00			
3.3.90.92	DESPESAS DE EXERCÍCIOS ANTERIORES	0.05.00	17.000,00			
3.3.91.00	APLICAÇÕES DIRETAS- INTRA-ORÇAMEN			1.072.000,00		
3.3.91.97	APORTE PARA COBERTURA DO DÉFICIT ATUARIAL DO RPPS	0.05.00	1.072.000,00			
4.0.00.00	DESPESAS DE CAPITAL	0.000.000				2.659.500,00
4.4.00.00	INVESTIMENTOS	0.000.000			2.659.500,00	
4.4.90.00	APLICAÇÕES DIRETAS	0.000.000		2.659.500,00		
4.4.90.51	OBRAS E INSTALAÇÕES	0.05.00	2.087.000,00			
4.4.90.52	EQUIPAMENTOS E MATERIAL PERMANENTE	0.01.00	110.000,00			
4.4.90.52	EQUIPAMENTOS E MATERIAL PERMANENTE	0.05.00	412.500,00			
4.4.90.61	AQUISIÇÃO DE IMÓVEIS	0.05.00	50.000,00			
TOTAL						25.743.000,00



PODER		09 ENTIDADES SUPERVISIONADAS				
ORGÃO		[REDACTED]		CIA SOCIAL		
UNIDADE		01		GESTÃO DA SECRETARIA DE ASSISTÊNCIA SOCIAL		
Código	Especificação	F.R.	Elemento	Modalidade	Grupo	Categoria Econômica
3.0.00.00	DESPESAS CORRENTES	0.000.000				3.181.100,00
3.1.00.00	PESSOAL E ENCARGOS SOCIAIS	00.000			1.363.000,00	
3.1.90.00	APLICAÇÕES DIRETAS	0.000.000		1.229.000,00		
3.1.90.04	CONTRATAÇÃO POR TEMPO DETERMINADO	0.01.00	20.000,00			
3.1.90.04	CONTRATAÇÃO POR TEMPO DETERMINADO	0.01.00	100.000,00			
3.1.90.11	VENCIMENTOS E VANTAGENS FIXAS - PESSOAL CIVIL	0.01.00	200.000,00			
3.1.90.11	VENCIMENTOS E VANTAGENS FIXAS - PESSOAL CIVIL	0.01.00	525.000,00			
3.1.90.13	OBRIGAÇÕES PATRONAIS	0.01.00	4.000,00			
3.1.90.13	OBRIGAÇÕES PATRONAIS	0.01.00	20.000,00			
3.1.90.16	OUTRAS DESPESAS VARIÁVEIS - PESSOAL CIVIL	0.01.00	200.000,00			
3.1.90.94	INDENIZAÇÕES E RESTITUIÇÕES TRABALHISTAS	0.01.00	10.000,00			
3.1.90.94	INDENIZAÇÕES E RESTITUIÇÕES TRABALHISTAS	0.01.00	150.000,00			
3.1.91.00	APLICAÇÕES DIRETAS- INTRA-ORÇAMENTÁRIAS	0.000.000		134.000,00		
3.1.91.13	OBRIGAÇÕES PATRONAIS	0.01.00	50.000,00			
3.1.91.13	OBRIGAÇÕES PATRONAIS	0.01.00	84.000,00			
3.1.90.00	OUTRAS DESPESAS CORRENTES	0.000.000			1.818.100,00	
3.1.90.00	APLICAÇÕES DIRETAS	0.000.000		1.673.100,00		
3.3.90.08	OUTROS BENEFÍCIOS ASSISTENCIAIS DO SERVIDOR E DO MILIT.	0.01.00	3.000,00			
3.3.90.14	DIÁRIAS - CIVIL	0.01.00	5.000,00			
3.3.90.14	DIÁRIAS - CIVIL	0.01.00	15.000,00			
3.3.90.30	MATERIAL DE CONSUMO	0.01.00	50.000,00			
3.3.90.30	MATERIAL DE CONSUMO	0.01.00	120.000,00			
3.3.90.32	MATERIAL, BEM OU SERVIÇO PARA DISTRIBUIÇÃO GRATUITA	0.01.00	969.100,00			
3.3.90.36	OUTROS SERVIÇOS DE TERCEIROS - PESSOA FÍSICA	0.01.00	30.000,00			
3.3.90.36	OUTROS SERVIÇOS DE TERCEIROS - PESSOA FÍSICA	0.01.00	90.000,00			
3.3.90.39	OUTROS SERVIÇOS DE TERCEIROS - PESSOA JURÍDICA	0.01.00	50.000,00			
3.3.90.39	OUTROS SERVIÇOS DE TERCEIROS - PESSOA JURÍDICA	0.01.00	220.000,00			
3.3.90.40	SERVIÇOS DE TECNOLOGIA DA INFORMAÇÃO E COMUNICAÇÃO	0.01.00	25.000,00			
3.3.90.47	OBRIGAÇÕES TRIBUTÁRIAS E CONTRIBUTIVAS	0.01.00	6.000,00			
3.3.90.47	OBRIGAÇÕES TRIBUTÁRIAS E CONTRIBUTIVAS	0.01.00	17.000,00			
3.3.90.48	OUTROS AUXÍLIOS FINANCEIROS A PESSOA FÍSICA	0.01.00	71.000,00			
3.3.90.92	DESPESAS DE EXERCÍCIOS ANTERIORES	0.01.00	2.000,00			
3.3.91.00	APLICAÇÕES DIRETAS- INTRA-ORÇAMENTÁRIAS	0.000.000		145.000,00		
3.3.91.97	APORTE PARA COBERTURA DO DÉFICIT ATUARIAL DO RPPS	0.01.00	30.000,00			
3.3.91.97	APORTE PARA COBERTURA DO DÉFICIT ATUARIAL DO RPPS	0.01.00	115.000,00			
4.0.00.00	DESPESAS DE CAPITAL	0.000.000				44.200,00
4.4.00.00	INVESTIMENTOS	0.000.000			44.200,00	
4.4.90.00	APLICAÇÕES DIRETAS	0.000.000		44.200,00		
4.4.90.52	EQUIPAMENTOS E MATERIAL PERMANENTE	0.01.00	22.200,00			
4.4.90.52	EQUIPAMENTOS E MATERIAL PERMANENTE	0.01.00	22.000,00			
TOTAL						3.225.300,00

[Signature]



**PREFEITURA MUNICIPAL DE JUپی**

Rua José Correia Lima, 70 - CNPJ:10140978/0001-02

Orçamento Programa - Exercício de 2026

NATUREZA DA DESPESA POR ORGÃO E

Anexo 02

Página 17

Lei: , Data:

PODER 09 ENTIDADES SUPERVISIONADAS						
ORGÃO		CIA SOCIAL				
UNIDADE		02 FUNDO MUNICIPAL DE ASSISTÊNCIA SOCIAL				
Código	Especificação	F.R.	Elemento	Modalidade	Grupo	Categoria Econômica
3.0.00.00	DESPESAS CORRENTES	0.000.000				1.924.500,00
3.1.00.00	PESSOAL E ENCARGOS SOCIAIS	0.000.000			670.000,00	
3.1.90.00	APLICAÇÕES DIRETAS	0.000.000		603.000,00		
3.1.90.04	CONTRATAÇÃO POR TEMPO DETERMINADO	0.01.00	115.000,00			
3.1.90.11	VENCIMENTOS E VANTAGENS FIXAS - PESSOAL CIVIL	0.01.00	388.000,00			
3.1.90.13	OBRIGAÇÕES PATRONAIS	0.01.00	23.000,00			
3.1.90.16	OUTRAS DESPESAS VARIÁVEIS - PESSOAL CIVIL	0.01.00	2.000,00			
3.1.90.94	INDENIZAÇÕES E RESTITUIÇÕES TRABALHISTAS	0.01.00	75.000,00			
3.1.91.00	APLICAÇÕES DIRETAS- INTRA-ORÇAMENTÁRIAS	0.000.000		67.000,00		
3.1.91.13	OBRIGAÇÕES PATRONAIS	0.01.00	67.000,00			
3.3.00.00	OUTRAS DESPESAS CORRENTES	0.000.000			1.254.500,00	
3.3.90.00	APLICAÇÕES DIRETAS	0.000.000		1.191.500,00		
3.3.90.14	DIÁRIAS - CIVIL	0.01.00	11.500,00			
3.3.90.30	MATERIAL DE CONSUMO	0.01.00	529.000,00			
3.3.90.32	MATERIAL, BEM OU SERVIÇO PARA DISTRIBUIÇÃO GRATUITA	0.01.00	15.000,00			
3.3.90.36	OUTROS SERVIÇOS DE TERCEIROS - PESSOA FÍSICA	0.01.00	127.000,00			
3.3.90.39	OUTROS SERVIÇOS DE TERCEIROS - PESSOA JURÍDICA	0.01.00	405.000,00			
3.3.90.41	CONTRIBUIÇÕES	0.01.00	65.000,00			
3.3.90.47	OBRIGAÇÕES TRIBUTÁRIAS E CONTRIBUTIVAS	0.01.00	26.000,00			
3.3.90.48	OUTROS AUXÍLIOS FINANCEIROS A PESSOA FÍSICA	0.01.00	5.000,00			
3.3.90.92	DESPESAS DE EXERCÍCIOS ANTERIORES	0.01.00	8.000,00			
3.3.91.00	APLICAÇÕES DIRETAS- INTRA-ORÇAMENTÁRIAS	0.000.000		63.000,00		
3.3.91.97	APORTE PARA COBERTURA DO DÉFICIT ATUARIAL DO RPPS	0.01.00	63.000,00			
4.0.00.00	DESPESAS DE CAPITAL	0.000.000				284.100,00
4.4.00.00	INVESTIMENTOS	0.000.000			284.100,00	
4.4.90.00	APLICAÇÕES DIRETAS	0.000.000		284.100,00		
4.4.90.51	OBRAS E INSTALAÇÕES	0.01.00	24.600,00			
4.4.90.52	EQUIPAMENTOS E MATERIAL PERMANENTE	0.01.00	259.500,00			
TOTAL						2.208.600,00





PREFEITURA MUNICIPAL DE JUPI
Rua José Correia Lima, 70 - CNPJ:10140978/0001-02

Orçamento Programa - Exercício de 2026

NATUREZA DA DESPESA POR ORGÃO E

Anexo 02
Página 18

Lei: , Data:

PODER 09 ENTIDADES SUPERVISIONADAS						
ORGÃO [REDACTED] CIA SOCIAL						
UNIDADE 03 FUNDO MUN. DE DEF. DOS DIREITOS DA CRIANÇA E DO ADOLESCENTE						
Código	Especificação	F.R.	Elemento	Modalidade	Grupo	Categoria Econômica
3.0.00.00	DESPESAS CORRENTES	0.000.000				35.200,00
3.1.00.00	PESSOAL E ENCARGOS SOCIAIS	0.000.000			11.800,00	
3.1.90.00	APLICAÇÕES DIRETAS	0.000.000		10.800,00		
3.1.90.04	CONTRATAÇÃO POR TEMPO DETERMINADO	0.01.00	3.800,00			
3.1.90.11	VENCIMENTOS E VANTAGENS FIXAS - PESSOAL CIVIL	0.01.00	5.000,00			
3.1.90.13	OBRIGAÇÕES PATRONAIS	0.01.00	1.000,00			
3.1.90.94	INDENIZAÇÕES E RESTITUIÇÕES TRABALHISTAS	0.01.00	1.000,00			
3.1.91.00	APLICAÇÕES DIRETAS- INTRA-ORÇAMENTÁRIAS	0.000.000		1.000,00		
3.1.91.13	OBRIGAÇÕES PATRONAIS	0.01.00	1.000,00			
3.3.00.00	OUTRAS DESPESAS CORRENTES	0.000.000			23.400,00	
3.3.90.00	APLICAÇÕES DIRETAS	0.000.000		22.400,00		
3.3.90.14	DIÁRIAS - CIVIL	0.01.00	3.400,00			
3.3.90.30	MATERIAL DE CONSUMO	0.01.00	5.000,00			
3.3.90.36	OUTROS SERVIÇOS DE TERCEIROS - PESSOA FÍSICA	0.01.00	5.000,00			
3.3.90.39	OUTROS SERVIÇOS DE TERCEIROS - PESSOA JURÍDICA	0.01.00	5.000,00			
3.3.90.47	OBRIGAÇÕES TRIBUTÁRIAS E CONTRIBUTIVAS	0.01.00	3.000,00			
3.3.90.92	DESPESAS DE EXERCÍCIOS ANTERIORES	0.01.00	1.000,00			
3.3.91.00	APLICAÇÕES DIRETAS- INTRA-ORÇAMENTÁRIAS	0.000.000		1.000,00		
3.3.91.97	APORTE PARA COBERTURA DO DÉFICIT ATUARIAL DO RPPS	0.01.00	1.000,00			
4.0.00.00	DESPESAS DE CAPITAL	0.000.000				5.000,00
4.4.00.00	INVESTIMENTOS	0.000.000			5.000,00	
4.4.90.00	APLICAÇÕES DIRETAS	0.000.000		5.000,00		
4.4.90.52	EQUIPAMENTOS E MATERIAL PERMANENTE	0.01.00	5.000,00			
TOTAL						40.200,00

[Handwritten signature]





PREFEITURA MUNICIPAL DE JUپی
Rua José Correia Lima, 70 - CNPJ:10140978/0001-02

Orçamento Programa - Exercício de 2026

NATUREZA DA DESPESA POR ORGÃO E

Anexo 02
Página 19

Lei: , Data:

PODER 09 ENTIDADES SUPERVISIONADAS						
ORGÃO UPI - IPSJ						
UNIDADE 00 INSTITUTO DE PREVIDÊNCIA DE JUپی - IPSJ						
Código	Especificação	F.R.	Elemento	Modalidade	Grupo	Categoria Econômica
3.0.00.00	DESPESAS CORRENTES	0.000.000				12.185.000,00
3.1.00.00	PESSOAL E ENCARGOS SOCIAIS	0.000.000			11.945.000,00	
3.1.90.00	APLICAÇÕES DIRETAS	0.000.000		11.945.000,00		
3.1.90.01	APOSENTADORIAS, RESERVA REMUNERADA E REFORMAS	0.01.00	10.600.000,00			
3.1.90.03	PENSÕES	0.01.00	1.050.000,00			
3.1.90.11	VENCIMENTOS E VANTAGENS FIXAS - PESSOAL CIVIL	0.01.00	200.000,00			
3.1.90.13	OBRIGAÇÕES PATRONAIS	0.01.00	18.000,00			
3.1.90.91	SENTENÇAS JUDICIAIS	0.01.00	57.000,00			
3.1.90.92	DESPESAS DE EXERCÍCIOS ANTERIORES	0.01.00	20.000,00			
3.3.00.00	OUTRAS DESPESAS CORRENTES	0.000.000			240.000,00	
3.3.90.00	APLICAÇÕES DIRETAS	0.000.000		240.000,00		
3.3.90.08	OUTROS BENEFÍCIOS ASSISTENCIAIS DO SERVIDOR E DO MILIT.	0.01.00	1.000,00			
3.3.90.14	DIÁRIAS - CIVIL	0.01.00	10.000,00			
3.3.90.30	MATERIAL DE CONSUMO	0.01.00	10.000,00			
3.3.90.35	SERVIÇOS DE CONSULTORIA	0.01.00	100.000,00			
3.3.90.36	OUTROS SERVIÇOS DE TERCEIROS - PESSOA FÍSICA	0.01.00	40.000,00			
3.3.90.39	OUTROS SERVIÇOS DE TERCEIROS - PESSOA JURÍDICA	0.01.00	60.000,00			
3.3.90.40	SERVIÇOS DE TECNOLOGIA DA INFORMAÇÃO E COMUNICAÇÃO	0.01.00	5.000,00			
3.3.90.47	OBRIGAÇÕES TRIBUTÁRIAS E CONTRIBUTIVAS	0.01.00	4.000,00			
3.3.90.92	DESPESAS DE EXERCÍCIOS ANTERIORES	0.01.00	10.000,00			
4.0.00.00	DESPESAS DE CAPITAL	0.000.000				20.000,00
4.4.00.00	INVESTIMENTOS	0.000.000			20.000,00	
4.4.90.00	APLICAÇÕES DIRETAS	0.000.000		20.000,00		
4.4.90.52	EQUIPAMENTOS E MATERIAL PERMANENTE	0.01.00	20.000,00			
TOTAL						12.205.000,00

Romero





PREFEITURA MUNICIPAL DE JUPI

Rua José Correia Lima, 70 - CNPJ:10140978/0001-02

Orçamento Programa - Exercício de 2026

NATUREZA DA DESPESA POR ORGÃO E

Anexo 02

Página 20

Lei: , Data:

PODER 09 ENTIDADES SUPERVISIONADAS						
ORGÃO						
UNIDADE 01 GESTÃO DA SECRETARIA MUNICIPAL DE EDUCAÇÃO						
Código	Especificação	F.R.	Elemento	Modalidade	Grupo	Categoria Econômica
3.0.00.00	DESPESAS CORRENTES	0.000.000				2.279.500,00
3.1.00.00	PESSOAL E ENCARGOS SOCIAIS	0.000.000			78.000,00	
3.1.90.00	APLICAÇÕES DIRETAS	0.000.000		73.000,00		
3.1.90.04	CONTRATAÇÃO POR TEMPO DETERMINADO	0.01.00	10.000,00			
3.1.90.04	CONTRATAÇÃO POR TEMPO DETERMINADO	0.01.00	10.000,00			
3.1.90.11	VENCIMENTOS E VANTAGENS FIXAS - PESSOAL CIVIL	0.01.00	10.000,00			
3.1.90.11	VENCIMENTOS E VANTAGENS FIXAS - PESSOAL CIVIL	0.01.00	15.000,00			
3.1.90.13	OBRIGAÇÕES PATRONAIS	0.01.00	2.000,00			
3.1.90.13	OBRIGAÇÕES PATRONAIS	0.01.00	2.000,00			
3.1.90.16	OUTRAS DESPESAS VARIÁVEIS - PESSOAL CIVIL	0.01.00	2.000,00			
3.1.90.92	DESPESAS DE EXERCÍCIOS ANTERIORES	0.01.00	5.000,00			
3.1.90.94	INDENIZAÇÕES E RESTITUIÇÕES TRABALHISTAS	0.01.00	15.000,00			
3.1.90.94	INDENIZAÇÕES E RESTITUIÇÕES TRABALHISTAS	0.01.00	2.000,00			
3.1.91.00	APLICAÇÕES DIRETAS- INTRA-ORÇAMENTÁRIAS	0.000.000		5.000,00		
3.1.91.13	OBRIGAÇÕES PATRONAIS	0.01.00	4.000,00			
3.1.91.13	OBRIGAÇÕES PATRONAIS	0.01.00	1.000,00			
3.1.90.00	OUTRAS DESPESAS CORRENTES	0.000.000			2.201.500,00	
3.3.90.00	APLICAÇÕES DIRETAS	0.000.000		2.196.500,00		
3.3.90.08	OUTROS BENEFÍCIOS ASSISTENCIAIS DO SERVIDOR E DO MILIT.	0.01.00	3.000,00			
3.3.90.08	OUTROS BENEFÍCIOS ASSISTENCIAIS DO SERVIDOR E DO MILIT.	0.01.00	1.000,00			
3.3.90.14	DIÁRIAS - CIVIL	0.01.00	40.000,00			
3.3.90.14	DIÁRIAS - CIVIL	0.01.00	2.000,00			
3.3.90.30	MATERIAL DE CONSUMO	0.01.00	310.000,00			
3.3.90.30	MATERIAL DE CONSUMO	0.01.00	305.000,00			
3.3.90.32	MATERIAL, BEM OU SERVIÇO PARA DISTRIBUIÇÃO GRATUITA	0.01.00	200.000,00			
3.3.90.35	SERVIÇOS DE CONSULTORIA	0.01.00	10.000,00			
3.3.90.36	OUTROS SERVIÇOS DE TERCEIROS - PESSOA FÍSICA	0.01.00	175.000,00			
3.3.90.36	OUTROS SERVIÇOS DE TERCEIROS - PESSOA FÍSICA	0.01.00	320.000,00			
3.3.90.39	OUTROS SERVIÇOS DE TERCEIROS - PESSOA JURÍDICA	0.01.00	426.000,00			
3.3.90.39	OUTROS SERVIÇOS DE TERCEIROS - PESSOA JURÍDICA	0.01.00	310.000,00			
3.3.90.47	OBRIGAÇÕES TRIBUTÁRIAS E CONTRIBUTIVAS	0.01.00	34.000,00			
3.3.90.47	OBRIGAÇÕES TRIBUTÁRIAS E CONTRIBUTIVAS	0.01.00	14.000,00			
3.3.90.91	SENTENÇAS JUDICIAIS	0.01.00	21.000,00			
3.3.90.92	DESPESAS DE EXERCÍCIOS ANTERIORES	0.01.00	20.500,00			
3.3.90.93	INDENIZAÇÕES E RESTITUIÇÕES	0.01.00	5.000,00			
3.3.91.00	APLICAÇÕES DIRETAS- INTRA-ORÇAMENTÁRIAS	0.000.000		5.000,00		
3.3.91.97	APORTE PARA COBERTURA DO DÉFICIT ATUARIAL DO RPPS	0.01.00	4.000,00			
3.3.91.97	APORTE PARA COBERTURA DO DÉFICIT ATUARIAL DO RPPS	0.01.00	1.000,00			
4.0.00.00	DESPESAS DE CAPITAL	0.000.000				931.500,00
4.4.00.00	INVESTIMENTOS	0.000.000			931.500,00	
4.4.90.00	APLICAÇÕES DIRETAS	0.000.000				
4.4.90.51	OBRAS E INSTALAÇÕES	0.01.00	98.200,00			
4.4.90.51	OBRAS E INSTALAÇÕES	0.01.00	95.200,00			
4.4.90.52	EQUIPAMENTOS E MATERIAL PERMANENTE	0.01.00	148.100,00			
4.4.90.52	EQUIPAMENTOS E MATERIAL PERMANENTE	0.01.00	440.000,00			
4.4.90.61	AQUISIÇÃO DE IMÓVEIS	0.01.00	100.000,00			
4.4.90.61	AQUISIÇÃO DE IMÓVEIS	0.01.00	50.000,00			
TOTAL						3.211.000,00



PORTAL DA TRANSPARENCIA
http://cloud-it-solucoes.inf.br/transparenciaMunicipal/download/13-20260107120611.pdf
assinado por: idUser 479

[Handwritten signature]

**PREFEITURA MUNICIPAL DE JUPI**

Rua José Correia Lima, 70 - CNPJ:10140978/0001-02

Orçamento Programa - Exercício de 2026

Anexo 02

Página 21

NATUREZA DA DESPESA POR ORGÃO E

Lei: , Data:

PODER		09 ENTIDADES SUPERVISIONADAS				
ORGÃO		[REDACTED]				
UNIDADE		02 FUNDEB				
Código	Especificação	F.R.	Elemento	Modalidade	Grupo	Categoria Econômica
3.0.00.00	DESPESAS CORRENTES	0.000.000				43.006.000,00
3.1.00.00	PESSOAL E ENCARGOS SOCIAIS	0.000.000			28.142.700,00	
3.1.90.00	APLICAÇÕES DIRETAS	0.000.000		22.413.700,00		
3.1.90.04	CONTRATAÇÃO POR TEMPO DETERMINADO	0.01.00	6.780.000,00			
3.1.90.11	VENCIMENTOS E VANTAGENS FIXAS - PESSOAL CIVIL	0.01.00	11.700.000,00			
3.1.90.13	OBRIGAÇÕES PATRONAIS	0.01.00	1.388.000,00			
3.1.90.16	OUTRAS DESPESAS VARIÁVEIS - PESSOAL CIVIL	0.01.00	15.700,00			
3.1.90.94	INDENIZAÇÕES E RESTITUIÇÕES TRABALHISTAS	0.01.00	2.530.000,00			
3.1.91.00	APLICAÇÕES DIRETAS- INTRA-ORÇAMEN			5.729.000,00		
3.1.91.13	OBRIGAÇÕES PATRONAIS	0.01.00	5.729.000,00			
3.3.00.00	OUTRAS DESPESAS CORRENTES	0.000.000			14.863.300,00	
3.3.72.00	Execução Orçamentária Delegada a Consórcios Públicos	0.000.000		4.000.000,00		
3.3.72.39	OUTROS SERVIÇOS DE TERCEIROS - PESSOA JURÍDICA	0.01.00	4.000.000,00			
3.3.90.00	APLICAÇÕES DIRETAS	0.000.000		8.245.300,00		
3.3.90.08	OUTROS BENEFÍCIOS ASSISTENCIAIS DO SERVIDOR E DO MILIT.	0.01.00	46.000,00			
3.3.90.14	DIÁRIAS - CIVIL	0.01.00	16.600,00			
3.3.90.30	MATERIAL DE CONSUMO	0.01.00	1.635.000,00			
3.3.90.33	PASSAGENS E DESPESAS COM LOCOMOÇÃO	0.01.00	10.700,00			
3.3.90.35	SERVIÇOS DE CONSULTORIA	0.01.00	40.000,00			
3.3.90.36	OUTROS SERVIÇOS DE TERCEIROS - PESSOA FÍSICA	0.01.00	1.800.000,00			
3.3.90.39	OUTROS SERVIÇOS DE TERCEIROS - PESSOA JURÍDICA	0.01.00	4.466.000,00			
3.3.90.47	OBRIGAÇÕES TRIBUTÁRIAS E CONTRIBUTIVAS	0.01.00	229.000,00			
3.3.90.47	OBRIGAÇÕES TRIBUTÁRIAS E CONTRIBUTIVAS	0.01.00	2.000,00			
3.3.91.00	APLICAÇÕES DIRETAS- INTRA-ORÇAMEN			2.618.000,00		
3.3.91.97	APORTE PARA COBERTURA DO DÉFICIT ATUARIAL DO RPPS	0.01.00	2.618.000,00			
4.0.00.00	DESPESAS DE CAPITAL	0.000.000				1.835.000,00
4.4.00.00	INVESTIMENTOS	0.000.000			1.835.000,00	
4.4.90.00	APLICAÇÕES DIRETAS	0.000.000		1.835.000,00		
4.4.90.51	OBRAS E INSTALAÇÕES	0.01.00	1.000.000,00			
4.4.90.51	OBRAS E INSTALAÇÕES	0.01.00	125.000,00			
4.4.90.52	EQUIPAMENTOS E MATERIAL PERMANENTE	0.01.00	660.000,00			
4.4.90.61	AQUISIÇÃO DE IMÓVEIS	0.01.00	50.000,00			
TOTAL						44.841.000,00





PREFEITURA MUNICIPAL DE JUPI
Rua José Correia Lima, 70 - CNPJ:10140978/0001-02

Orçamento Programa - Exercício de 2026

NATUREZA DA DESPESA POR ORGÃO E

Anexo 02
Página 22

Lei: , Data:

PODER	09 ENTIDADES SUPERVISIONADAS					
ORGÃO						
UNIDADE	03	SUPOORTE COMPLEMENTAR A EDUCAÇÃO - FNDE				
Código	Especificação	F.R.	Elemento	Modalidade	Grupo	Categoria Econômica
3.0.00.00	DESPESAS CORRENTES	0.000.000				3.735.000,00
3.3.00.00	OUTRAS DESPESAS CORRENTES	0.000.000			3.735.000,00	
3.3.90.00	APLICAÇÕES DIRETAS	0.000.000		3.735.000,00		
3.3.90.30	MATERIAL DE CONSUMO	0.01.00	500.000,00			
3.3.90.30	MATERIAL DE CONSUMO	0.01.00	80.000,00			
3.3.90.30	MATERIAL DE CONSUMO	0.01.00	1.400.000,00			
3.3.90.30	MATERIAL DE CONSUMO	0.01.00	10.000,00			
3.3.90.30	MATERIAL DE CONSUMO	0.01.00	45.000,00			
3.3.90.30	MATERIAL DE CONSUMO	0.01.00	20.000,00			
3.3.90.30	MATERIAL DE CONSUMO	0.01.00	60.000,00			
3.3.90.30	MATERIAL DE CONSUMO	0.01.00	600.000,00			
3.3.90.36	OUTROS SERVIÇOS DE TERCEIROS - PESSOA FÍSICA	0.01.00	10.000,00			
3.3.90.36	OUTROS SERVIÇOS DE TERCEIROS - PESSOA FÍSICA	0.01.00	100.000,00			
3.3.90.36	OUTROS SERVIÇOS DE TERCEIROS - PESSOA FÍSICA	0.01.00	10.000,00			
3.3.90.36	OUTROS SERVIÇOS DE TERCEIROS - PESSOA FÍSICA	0.01.00	5.000,00			
3.3.90.36	OUTROS SERVIÇOS DE TERCEIROS - PESSOA FÍSICA	0.01.00	45.000,00			
3.3.90.36	OUTROS SERVIÇOS DE TERCEIROS - PESSOA FÍSICA	0.01.00	5.000,00			
3.3.90.36	OUTROS SERVIÇOS DE TERCEIROS - PESSOA FÍSICA	0.01.00	10.000,00			
3.3.90.36	OUTROS SERVIÇOS DE TERCEIROS - PESSOA FÍSICA	0.01.00	10.000,00			
3.3.90.39	OUTROS SERVIÇOS DE TERCEIROS - PESSOA JURÍDICA	0.01.00	10.000,00			
3.3.90.39	OUTROS SERVIÇOS DE TERCEIROS - PESSOA JURÍDICA	0.01.00	100.000,00			
3.3.90.39	OUTROS SERVIÇOS DE TERCEIROS - PESSOA JURÍDICA	0.01.00	300.000,00			
3.3.90.39	OUTROS SERVIÇOS DE TERCEIROS - PESSOA JURÍDICA	0.01.00	5.000,00			
3.3.90.39	OUTROS SERVIÇOS DE TERCEIROS - PESSOA JURÍDICA	0.01.00	205.000,00			
3.3.90.39	OUTROS SERVIÇOS DE TERCEIROS - PESSOA JURÍDICA	0.01.00	10.000,00			
3.3.90.39	OUTROS SERVIÇOS DE TERCEIROS - PESSOA JURÍDICA	0.01.00	60.000,00			
3.3.90.39	OUTROS SERVIÇOS DE TERCEIROS - PESSOA JURÍDICA	0.01.00	100.000,00			
3.3.90.47	OBRIGAÇÕES TRIBUTÁRIAS E CONTRIBUTIVAS	0.01.00	2.000,00			
3.3.90.47	OBRIGAÇÕES TRIBUTÁRIAS E CONTRIBUTIVAS	0.01.00	20.000,00			
3.3.90.47	OBRIGAÇÕES TRIBUTÁRIAS E CONTRIBUTIVAS	0.01.00	2.000,00			
3.3.90.47	OBRIGAÇÕES TRIBUTÁRIAS E CONTRIBUTIVAS	0.01.00	1.000,00			
3.3.90.47	OBRIGAÇÕES TRIBUTÁRIAS E CONTRIBUTIVAS	0.01.00	8.000,00			
3.3.90.47	OBRIGAÇÕES TRIBUTÁRIAS E CONTRIBUTIVAS	0.01.00	2.000,00			
4.0.00.00	DESPESAS DE CAPITAL	0.000.000				2.883.000,00
4.4.00.00	INVESTIMENTOS	0.000.000			2.883.000,00	
4.4.90.00	APLICAÇÕES DIRETAS	0.000.000		2.883.000,00		
4.4.90.51	OBRAS E INSTALAÇÕES	0.01.00	350.000,00			
4.4.90.51	OBRAS E INSTALAÇÕES	0.01.00	120.000,00			
4.4.90.52	EQUIPAMENTOS E MATERIAL PERMANENTE	0.01.00	350.000,00			
4.4.90.52	EQUIPAMENTOS E MATERIAL PERMANENTE	0.01.00	400.000,00			
4.4.90.52	EQUIPAMENTOS E MATERIAL PERMANENTE	0.01.00	650.000,00			
4.4.90.52	EQUIPAMENTOS E MATERIAL PERMANENTE	0.01.00	1.013.000,00			
TOTAL						6.618.000,00





PREFEITURA MUNICIPAL DE JUپی

Rua José Correia Lima, 70 - CNPJ:10140978/0001-02

Orçamento Programa - Exercício de 2026

NATUREZA DA DESPESA POR ORGÃO E

Anexo 02
Página 23

Lei: , Data:

TOTAL GERAL



**PREFEITURA MUNICIPAL DE JUPI**

Rua José Correia Lima, 70 - CNPJ:10140978/0001-02

Orçamento Programa - Exercício de 2026

Anexo 06

Página 1

Lei: , Data:

PROGRAMA DE TRABALHO

(Inc.II, § 2º, Art.2º)

01 PODER LEGISLATIVO**01 PODER LEGISLATIVO**

Código	Especificação	Operação Especial	Projetos	Atividades	Total
01	Legislativa	4.000,00	235.000,00	3.766.000,00	4.005.000,00
01	031 Ação Legislativa	4.000,00	235.000,00	3.766.000,00	4.005.000,00
01	031 0201 GESTÃO DO PODER LEGISLATIVO	4.000,00	235.000,00	3.766.000,00	4.005.000,00
01.031.0201.1201.0000	EDIFICAÇÃO, AMPLIÇÃO, REFORMA E/OU REESTRUTURAÇÃO DO PRÉDIO DA CÂMARA		100.000,00		100.000,00
01.031.0201.1202.0000	AQUISIÇÃO DE VEÍCULOS PARA O PODER LEGISLATIVO		135.000,00		135.000,00
01.031.0201.1203.0000	AMORTIZAÇÃO DA DÍVIDA INTERNA	4.000,00			4.000,00
01.031.0201.2201.0000	GESTÃO ADMINISTRATIVA DO PODER LEGISLATIVO			1.950.000,00	1.950.000,00
01.031.0201.2202.0000	DESPESAS COM SUBSÍDIOS DE VEREADORES			1.604.000,00	1.604.000,00
01.031.0201.2203.0000	TREINAMENTO, CAPACITAÇÃO E QUALIFICAÇÃO DE SERVIDORES E VEREADORES			60.000,00	60.000,00
01.031.0201.2204.0000	DESPESAS COM CERIMONIAL E EVENTOS DO PODER LEGISLATIVO			60.000,00	60.000,00
01.031.0201.2205.0000	DESPESAS COM CONTROLADORIA INTERNA			80.000,00	80.000,00
01.031.0201.2206.0000	PROGRAMA CÂMARA MIRIM			12.000,00	12.000,00
TOTAL		4.000,00	235.000,00	3.766.000,00	4.005.000,00





PREFEITURA MUNICIPAL DE JUPI

Rua José Correia Lima, 70 - CNPJ:10140978/0001-02

Orçamento Programa - Exercício de 2026

Anexo 06

Página 2

Lei: , Data:

PROGRAMA DE TRABALHO

(Inc.II, § 2º, Art.2º)

02 PODER EXECUTIVO

01 GABINETE DO PREFEITO

Código	Especificação	Operação Especial	Projetos	Atividades	Total
04	Administração			2.170.000,00	2.170.000,00
04	122 Administração Geral			2.170.000,00	2.170.000,00
04	122 0101 GESTÃO ADMINISTRATIVA			2.105.000,00	2.105.000,00
04.122.0101.2101.0000	MANUTENÇÃO DE GABINETE			1.639.000,00	1.639.000,00
04.122.0101.2102.0000	MANUTENÇÃO DAS CONTRIBUIÇÕES			80.000,00	80.000,00
04.122.0101.2103.0000	MANUTENÇÃO DE SERVIÇOS E ATIVIDADES			341.000,00	341.000,00
04.122.0101.2104.0000	MANUTENÇÃO DA COORDENADORIA			45.000,00	45.000,00
04	122 0103 DIVULGAÇÃO INSTITUCIONAL			65.000,00	65.000,00
04.122.0103.2105.0000	MANUTENÇÃO DAS AÇÕES DE GOVERNO			65.000,00	65.000,00
TOTAL		0,00	0,00	2.170.000,00	2.170.000,00



**PREFEITURA MUNICIPAL DE JUPI**

Rua José Correia Lima, 70 - CNPJ:10140978/0001-02

Orçamento Programa - Exercício de 2026

Anexo 06

Página 3

Lei: , Data:

PROGRAMA DE TRABALHO

(Inc.II, § 2º, Art.2º)

02 PODER EXECUTIVO**02 SECRETARIA DE ARTICULAÇÃO INST. E COMUNICAÇÃO**

Código	Especificação	Operação Especial	Projetos	Atividades	Total
04	Administração			220.000,00	220.000,00
04	122 Administração Geral			220.000,00	220.000,00
04	122 0103 DIVULGAÇÃO INSTITUCIONAL			220.000,00	220.000,00
04.122.0103.2106.0000	MANUTENÇÃO DE SERVIÇOS E ATIVIDADES DO DEPARTAMENTO			220.000,00	220.000,00
TOTAL		0,00	0,00	220.000,00	220.000,00





PREFEITURA MUNICIPAL DE JUPI

Rua José Correia Lima, 70 - CNPJ:10140978/0001-02

Orçamento Programa - Exercício de 2026

Anexo 06

Página 4

Lei: , Data:

PROGRAMA DE TRABALHO

(Inc.II, § 2º, Art.2º)

02 PODER EXECUTIVO

03 SECRETARIA GERAL DO CONTROLE INTERNO

Código	Especificação	Operação Especial	Projetos	Atividades	Total
04	Administração			352.200,00	352.200,00
04	122 Administração Geral			352.200,00	352.200,00
04	122 0104 GESTÃO DOS SERVIÇOS DO CONTROLE INTERNO			352.200,00	352.200,00
04.122.0104.2107.0000	MANUT DO SIST INTEGRADO DE CONTROLE INTERNO			352.200,00	352.200,00
TOTAL		0,00	0,00	352.200,00	352.200,00



**PREFEITURA MUNICIPAL DE JUPI**

Rua José Correia Lima, 70 - CNPJ:10140978/0001-02

Orçamento Programa - Exercício de 2026

Anexo 06

Página 5

Lei: , Data:

PROGRAMA DE TRABALHO

(Inc.II, § 2º, Art.2º)

02 PODER EXECUTIVO**04 SECRETARIA DE ADMINISTRAÇÃO**

Código	Especificação	Operação Especial	Projetos	Atividades	Total
04	Administração			4.410.500,00	4.410.500,00
04	122 Administração Geral			4.410.500,00	4.410.500,00
04	122 0101 GESTÃO ADMINISTRATIVA			4.410.500,00	4.410.500,00
04.122.0101.1101.0000	REALIZAÇÃO DE CONSÓRCIOS			60.000,00	60.000,00
04.122.0101.2108.0000	AMORTIZAÇÃO DA DÍVIDA CONTRATUAL			1.970.500,00	1.970.500,00
04.122.0101.2110.0000	MANUTENÇÃO DOS SERVIÇOS DA ADM GERAL			2.380.000,00	2.380.000,00
28	Encargos Especiais			420.000,00	420.000,00
28	122 Administração Geral			20.000,00	20.000,00
28	122 0101 GESTÃO ADMINISTRATIVA			20.000,00	20.000,00
28.122.0101.2112.0000	PAGAMENTO DE PRECATÓRIO JUDICIAIS			20.000,00	20.000,00
28	846 Outros Encargos Especiais			400.000,00	400.000,00
28	846 0101 GESTÃO ADMINISTRATIVA			400.000,00	400.000,00
28.846.0101.2114.0000	CONTRIBUIÇÃO DO MUNICÍPIO PARA O PASEP			400.000,00	400.000,00
TOTAL		0,00	0,00	4.830.500,00	4.830.500,00





PREFEITURA MUNICIPAL DE JUPI

Rua José Correia Lima, 70 - CNPJ:10140978/0001-02

Orçamento Programa - Exercício de 2026

Anexo 06

Página 6

Lei: , Data:

PROGRAMA DE TRABALHO

(Inc.II, § 2º, Art.2º)

02 PODER EXECUTIVO

05 SECRETARIA DE FINANÇAS

Código	Especificação	Operação Especial	Projetos	Atividades	Total
04	Administração			1.714.000,00	1.714.000,00
04	123 Administração Financeira			1.714.000,00	1.714.000,00
04	123 0101 GESTÃO ADMINISTRATIVA			1.714.000,00	1.714.000,00
04.123.0101.2115.0000	MANUTENÇÃO DA SECRETARIA DE FINANÇAS			1.487.000,00	1.487.000,00
04.123.0101.2116.0000	MANUTENÇÃO DO DEPARTAMENTO DE RENDAS E TRIBUTAÇÃO			227.000,00	227.000,00
99	Reserva de Contingência	1.070.000,00			1.070.000,00
99	999 Reserva de Contingência	1.070.000,00			1.070.000,00
99	999 0999 RESERVA DE CONTIGÊNCIA	1.070.000,00			1.070.000,00
99.999.0999.9901.0000	RESERVA DE CONTIGENCIA	1.070.000,00			1.070.000,00
TOTAL		1.070.000,00	0,00	1.714.000,00	2.784.000,00



**PREFEITURA MUNICIPAL DE JUPI**

Rua José Correia Lima, 70 - CNPJ:10140978/0001-02

Orçamento Programa - Exercício de 2026
Anexo 06
Página 7
Lei: , Data:**PROGRAMA DE TRABALHO**

(Inc.II, § 2º, Art.2º)

02 PODER EXECUTIVO**15 SECRETARIA DE AGRICULTURA E MEIO AMBIENTE**

Código	Especificação	Operação Especial	Projetos	Atividades	T o t a l
18	Gestão Ambiental		55.000,00	1.644.900,00	1.699.900,00
18	122 Administração Geral			1.564.700,00	1.564.700,00
18	122 0101 GESTÃO ADMINISTRATIVA			1.564.700,00	1.564.700,00
18.122.0101.2157.0000	MANUTENÇÃO DO DEPARTAMENTO DE MEIO AMBIENTE			1.564.700,00	1.564.700,00
18	541 Preservação e Conservação Ambiental			47.000,00	47.000,00
18	541 0125 AMPLIAÇÃO DE RECURSOS HIDRICOS			47.000,00	47.000,00
18.541.0125.2158.0000	MANUT DO FUNDO MUNICIPAL MEIO AMBIENTE E FUNDEMA			47.000,00	47.000,00
18	544 Recursos Hídricos		55.000,00	33.200,00	88.200,00
18	544 0101 GESTÃO ADMINISTRATIVA			33.200,00	33.200,00
18.544.0101.2159.0000	MANUTENÇÃO DE ESTUDOS E PROJETOS			16.000,00	16.000,00
18.544.0101.2160.0000	RESIDUOS SOLIDOS			17.200,00	17.200,00
18	544 0125 AMPLIAÇÃO DE RECURSOS HIDRICOS		55.000,00		55.000,00
18.544.0125.1112.0000	PERFURAÇÃO DE POÇOS ARTESIANOS		55.000,00		55.000,00
20	Agricultura			1.900.000,00	1.900.000,00
20	122 Administração Geral			1.365.000,00	1.365.000,00
20	122 0101 GESTÃO ADMINISTRATIVA			1.365.000,00	1.365.000,00
20.122.0101.2151.0000	MANUTENÇÃO DO DEPARTAMENTO DE AGRICULTURA			1.365.000,00	1.365.000,00
20	608 Promoção da produção agropecuária			523.000,00	523.000,00
20	608 0121 PROGRAMA DE BENEFICIAMENTO DO SOLO			512.000,00	512.000,00
20.608.0121.2152.0000	ARAÇÃO DE TERRAS PARA PEQUENOS AGRICULTORES			512.000,00	512.000,00
20	608 0122 PRODUÇÃO E DISTRIBUIÇÃO DE SEMENTES E MUDAS			11.000,00	11.000,00
20.608.0122.2153.0000	DISTRIBUIÇÃO DE SEMENTES E MUDAS			11.000,00	11.000,00
20	609 Defesa Agropecuária			12.000,00	12.000,00
20	609 0123 PROMOÇÃO DO DESENVOLVIMENTO AGROPECUARIO			12.000,00	12.000,00
20.609.0123.2154.0000	DISTRIBUIÇÃO GRATUITA DE VACINAS			12.000,00	12.000,00
23	Comércio e Serviços			89.500,00	89.500,00
23	122 Administração Geral			89.500,00	89.500,00
23	122 0101 GESTÃO ADMINISTRATIVA			89.500,00	89.500,00
23.122.0101.2156.0000	MANUTENÇÃO DO DEPART DE DESENVOLVIMENTO ECONÔMICO			89.500,00	89.500,00
TOTAL		0,00	55.000,00	3.634.400,00	3.689.400,00



**PREFEITURA MUNICIPAL DE JUPI**

Rua José Correia Lima, 70 - CNPJ:10140978/0001-02

Orçamento Programa - Exercício de 2026

Anexo 06

Página 8

Lei: , Data:

PROGRAMA DE TRABALHO

(Inc.II, § 2º, Art.2º)

02 PODER EXECUTIVO**16 SECRETARIA DE INFRA-ESTRUTURA E SERVIÇOS URBANOS**

Código	Especificação	Operação Especial	Projetos	Atividades	Total
04	Administração		820.000,00	2.305.000,00	3.125.000,00
04	122 Administração Geral		820.000,00	2.305.000,00	3.125.000,00
04	122 0101 GESTÃO ADMINISTRATIVA			2.305.000,00	2.305.000,00
04.122.0101.2161.0000	MANUTENÇÃO DE ATIVIDADE DA INFRA-ESTRUTURA			2.305.000,00	2.305.000,00
04	122 0126 AMPLIAÇÃO E CONSERVAÇÃO DO PATRIMÔNIO		820.000,00		820.000,00
04.122.0126.1113.0000	AMPLIAÇÃO E REFORMA DOS PRÉDIOS MUNICIPAIS		820.000,00		820.000,00
15	Urbanismo		9.225.000,00	2.667.000,00	11.892.000,00
15	122 Administração Geral		130.000,00	2.462.000,00	2.592.000,00
15	122 0101 GESTÃO ADMINISTRATIVA				
15.122.0101.2162.0000	MANUTENÇÃO DE SERVIÇOS DE LIMPEZA URBANA			414.000,00	414.000,00
15.122.0101.2163.0000	MANUTENÇÃO E ATIVIDADE DOS SERVIÇOS URBANOS			2.048.000,00	2.048.000,00
15	122 0129 REEQUIPAMENTO DA ADMINISTRAÇÃO PÚBLICA		130.000,00		130.000,00
15.122.0129.1121.0000	AQUISIÇÃO DE MAQUINAS E EQUIPAMENTOS PESADOS		65.000,00		65.000,00
15.122.0129.1122.0000	AQUISIÇÃO DE VEÍCULO PARA LIMPEZA PÚBLICA		65.000,00		65.000,00
15	451 Infra-Estrutura Urbana		9.035.000,00	205.000,00	9.240.000,00
15	451 0127 INFRA-ESTRUTURA URBANA		6.685.000,00	205.000,00	6.890.000,00
15.451.0127.1114.0000	CONSTRUÇÃO E RECUPERAÇÃO DE CALÇAMENTOS		5.000.000,00		5.000.000,00
15.451.0127.1115.0000	CONSTRUÇÃO E MANUTENÇÃO DE PORTICOS		150.000,00		150.000,00
15.451.0127.1116.0000	CONSTRUÇÃO E RECUPERAÇÃO DE PRAÇAS E CANTEIROS		1.450.000,00		1.450.000,00
15.451.0127.1117.0000	CONSTRUÇÃO E RECUPERAÇÃO DE CASAS POPULARES		50.000,00		50.000,00
15.451.0127.1170.0000	CONSTRUÇÃO DE MATADOURO PÚBLICO		35.000,00		35.000,00
15.451.0127.2164.0000	MANUT DE PRAÇAS, PARQUES, JARDINS DA CIDADE E VILAS			205.000,00	205.000,00
15	451 0128 CONSERVAÇÃO DE RODOVIAS		2.350.000,00		2.350.000,00
15.451.0128.1119.0000	REVESTIMENTO E RECAPEAMENTO ASFALTICO		2.350.000,00		2.350.000,00
15	452 Serviços Urbanos		60.000,00		60.000,00
15	452 0101 GESTÃO ADMINISTRATIVA		60.000,00		60.000,00
15.452.0101.1120.0000	RECUPERAÇÃO E AMPLIAÇÃO DO CEMITÉRIO PÚBLICO		60.000,00		60.000,00
17	Saneamento		495.000,00		495.000,00
17	511 Saneamento Básico Rural		150.000,00		150.000,00
17	511 0131 SANEAMENTO URBANO		150.000,00		150.000,00
17.511.0131.1123.0000	CONSTRUÇÕES E MELHORIAS SANITÁRIAS DOMICILIARES		150.000,00		150.000,00
17	512 Saneamento Básico Urbano		195.000,00		195.000,00
17	512 0127 INFRA-ESTRUTURA URBANA		195.000,00		195.000,00
17.512.0127.1124.0000	CONTRUÇÃO E RECUP DE GALERIAS, ESGOTOS E CANAIS		195.000,00		195.000,00
17	544 Recursos Hídricos		150.000,00		150.000,00
17	544 0132 AMPLIAÇÃO DE RECURSOS HIDRICOS		150.000,00		150.000,00
17.544.0132.1125.0000	CONST DE OBRAS HIDRICAS P/COMB AOS EFEITOS DA SECA		50.000,00		50.000,00
17.544.0132.1126.0000	CONSTRUÇÃO DE ADUTORAS NO MUNICIPIO		50.000,00		50.000,00
17.544.0132.1127.0000	CONSTRUÇÃO DE CISTERNAS		50.000,00		50.000,00





PROGRAMA DE TRABALHO
(Inc.II, § 2º, Art.2º)

02 PODER EXECUTIVO

16 SECRETARIA DE INFRA-ESTRUTURA E SERVIÇOS URBANOS

Código	Especificação	Operação Especial	Projetos	Atividades	T o t a l
18	Gestão Ambiental		50.000,00		50.000,00
18	541 Preservação e Conservação Ambiental		50.000,00		50.000,00
18	541 0133 CONSERVAÇÃO DE AÇUDES E BARRAGENS		50.000,00		50.000,00
18.541.0133.1128.0000	DESASSOREAMENTO DE AÇUDES E BARRAGENS		50.000,00		50.000,00
25	Energia		550.000,00	457.000,00	1.007.000,00
25	752 Energia Elétrica		550.000,00	457.000,00	1.007.000,00
25	752 0130 ELETRICIDADE RURAL E ILUMINAÇÃO PÚBLICA		550.000,00	457.000,00	1.007.000,00
25.752.0130.1174.0000	CRIAÇÃO E IMPLANTAÇÃO DE USINA SOLAR FOTOVOLTAICA		550.000,00		550.000,00
25.752.0130.2165.0000	AMPLIAÇÃO E MANUT DA REDE DE ILUMINAÇÃO PÚBLICA			457.000,00	457.000,00
26	Transporte		1.010.000,00	41.000,00	1.051.000,00
26	122 Administração Geral			41.000,00	41.000,00
26	122 0101 GESTÃO ADMINISTRATIVA			41.000,00	41.000,00
26.122.0101.2166.0000	MANUTENÇÃO DO DEPARTAMENTO DE TRANSPORTE			41.000,00	41.000,00
26	782 Transporte Rodoviário		1.010.000,00		1.010.000,00
26	782 0151 ESTRADAS VICINAIS		1.010.000,00		1.010.000,00
26.782.0151.1129.0000	CONSTRUÇÃO E RECUPERAÇÃO DE BUEIROS NA ZONA RURAL		30.000,00		30.000,00
26.782.0151.1130.0000	CONSTRUÇÃO E RECUPERAÇÃO DE PASSAGENS MOLHADAS		30.000,00		30.000,00
26.782.0151.1131.0000	CONSTRUÇÃO DE ESTRADAS VICINAIS		900.000,00		900.000,00
26.782.0151.1132.0000	CONSTRUÇÃO E RECUPERAÇÃO DE PONTES		50.000,00		50.000,00
TOTAL		0,00	12.150.000,00	5.470.000,00	17.620.000,00

[Assinatura]



**PREFEITURA MUNICIPAL DE JUPI**

Rua José Correia Lima, 70 - CNPJ:10140978/0001-02

Orçamento Programa - Exercício de 2026

Anexo 06

Página 10

Lei: , Data:

PROGRAMA DE TRABALHO

(Inc.II, § 2º, Art.2º)

02 PODER EXECUTIVO**18 SECRETARIA DE PLANEJAMENTO**

Código	Especificação	Operação Especial	Projetos	Atividades	Total
04	Administração			784.000,00	784.000,00
04	122 Administração Geral			784.000,00	784.000,00
04	122 0101 GESTÃO ADMINISTRATIVA			784.000,00	784.000,00
04.122.0101.2171.0000	MANUTENÇÃO DA SECRETARIA DE PLANEJAMENTO			784.000,00	784.000,00
TOTAL		0,00	0,00	784.000,00	784.000,00



**PREFEITURA MUNICIPAL DE JUPI**

Rua José Correia Lima, 70 - CNPJ:10140978/0001-02

Orçamento Programa - Exercício de 2026

Anexo 06

Página 11

Lei: , Data:

PROGRAMA DE TRABALHO

(Inc.II, § 2º, Art.2º)

02 PODER EXECUTIVO**19 SECRETARIA DE ARTICULAÇÃO POLÍTICA**

Código	Especificação	Operação Especial	Projetos	Atividades	Total
04	Administração			281.000,00	281.000,00
04	122 Administração Geral			281.000,00	281.000,00
04	122 0101 GESTÃO ADMINISTRATIVA			281.000,00	281.000,00
04.122.0101.2172.0000	MANUTENÇÃO DA SECRETARIA DE ARTICULAÇÃO POLÍTICA			281.000,00	281.000,00
TOTAL		0,00	0,00	281.000,00	281.000,00





PREFEITURA MUNICIPAL DE JUPI

Rua José Correia Lima, 70 - CNPJ:10140978/0001-02

Orçamento Programa - Exercício de 2026

Anexo 06

Página 12

Lei: , Data:

PROGRAMA DE TRABALHO

(Inc.II, § 2º, Art.2º)

02 PODER EXECUTIVO

20 SECRETARIA DE CULTURA, ESPORTE, TURISMO E LAZER

Código	Especificação	Operação Especial	Projetos	Atividades	Total
13	Cultura		200.000,00	2.329.000,00	2.529.000,00
13	392 Difusão Cultural		200.000,00	2.329.000,00	2.529.000,00
13	392 0135 GESTÃO ADMINISTRATIVA DA CULTURA DO MUNICIPIO		150.000,00	739.000,00	889.000,00
13.392.0135.1178.0000	CONST/REFOR. -SECRETARIA DE CULTURA		100.000,00		100.000,00
13.392.0135.1179.0000	AQUISIÇÃO DE MATERIAIS PERMANENTES. -SECRETARIA DE CULTURA		50.000,00		50.000,00
13.392.0135.2124.0000	MANUTENÇÃO DE ATIVIDADES DO DEPARTAMENTO			399.000,00	399.000,00
13.392.0135.2175.0000	CULTURA E ECONOMIA SOLIDÁRIA			340.000,00	340.000,00
13	392 0136 PROGRAMA MAIS CULTURA			154.000,00	154.000,00
13.392.0136.2125.0000	MANUTENÇÃO DA ESCOLA DE MÚSICA			154.000,00	154.000,00
13	392 0137 MUNICIPIO CULTURAL		50.000,00	1.436.000,00	1.486.000,00
13.392.0137.1175.0000	POLÍTICA NACIONAL ALDIR BLANC		50.000,00		50.000,00
13.392.0137.2126.0000	PROMOC E PATROC DE FESTIVIDADES CULT E FOLCLORICAS			1.200.000,00	1.200.000,00
13.392.0137.2174.0000	POLÍTICA NACIONAL ALDIR BLANC			236.000,00	236.000,00
27	Desporto e Lazer			0	2.033.000,00
27	695 Turismo		100.000,00	67.000,00	167.000,00
27	695 0138 GESTÃO ADMINISTRATIVA DO TURISMO MUNICIPAL		100.000,00	67.000,00	167.000,00
27.695.0138.1176.0000	CONST/REFOR PARA O DEPARTAMENTO DE TURISMO		50.000,00		50.000,00
27.695.0138.1177.0000	AQUISIÇÃO MAT. PERM P/ DEPARTAMENTO DE TURISMO		50.000,00		50.000,00
27.695.0138.2127.0000	MANUTENÇÃO DO DEPARTAMENTO DE TURISMO			67.000,00	67.000,00
27	812 Desporto Comunitário			0	1.817.000,00
27	812 0113 PROMOÇÃO DO DESPORTO E LAZER		1.250.000,00		1.250.000,00
27.812.0113.1104.0000	CONSTRUÇÃO E REFORMA DE QUADRAS POLIESPORTIVAS		1.050.000,00		1.050.000,00
27.812.0113.1105.0000	CONSTRUÇÃO E REFORMA DO CAMPO DE FUTEBOL		200.000,00		200.000,00
27	812 0139 GESTÃO ADMINISTRATIVA DOS DESPORTOS E LAZER			567.000,00	567.000,00
27.812.0139.2128.0000	MANUTENÇÃO DO DEPARTAMENTO DE DESPORTO			433.000,00	433.000,00
27.812.0139.2176.0000	ESPORTE E LAZER			134.000,00	134.000,00
27	813 Lazer			49.000,00	49.000,00
27	813 0113 PROMOÇÃO DO DESPORTO E LAZER			49.000,00	49.000,00
27.813.0113.2129.0000	MANUTENÇÃO DA ACADEMIA DA CIDADE			49.000,00	49.000,00
TOTAL		0,00	1.550.000,00	3.012.000,00	4.562.000,00



**PREFEITURA MUNICIPAL DE JUPI**

Rua José Correia Lima, 70 - CNPJ:10140978/0001-02

Orçamento Programa - Exercício de 2026

Anexo 06

Página 13

Lei: , Data:

PROGRAMA DE TRABALHO

(Inc.II, § 2º, Art.2º)

02 PODER EXECUTIVO**21 SECRETARIA DE ESTRADAS, RODAGENS E ELETRICIDADE**

Código	Especificação	Operação Especial	Projetos	Atividades	Total
25	Energia			31.000,00	31.000,00
25	752 Energia Elétrica			31.000,00	31.000,00
25	752 0148 GESTÃO E MANUTENÇÃO DA SECRETARIA DE ESTRADAS, RODAGENS E ELETRICIDADE			31.000,00	31.000,00
25.752.0148.2184.0000	MANUTENÇÃO DAS ATIVIDADES DO DEPARTAMENTO DE ELETRICIDADE			31.000,00	31.000,00
26	Transporte		20.000,00	140.000,00	160.000,00
26	782 Transporte Rodoviário		20.000,00	140.000,00	160.000,00
26	782 0148 GESTÃO E MANUTENÇÃO DA SECRETARIA DE ESTRADAS, RODAGENS E ELETRICIDADE		20.000,00	140.000,00	160.000,00
26.782.0148.1185.0000	AQUIS. DE MAT. PERMANENTE P/ SECRETARIA DE ESTRADAS, RODAGENS E ELETRICIDADE		20.000,00		20.000,00
26.782.0148.2182.0000	GESTÃO DA SECRETARIA DE ESTRADAS, RODAGENS E ELETRICIDADE			76.000,00	76.000,00
26.782.0148.2183.0000	MANUTENÇÃO DA SECRETARIA DE ESTRADAS, RODAGENS E ELETRICIDADE			64.000,00	64.000,00
TOTAL		0,00	20.000,00	171.000,00	191.000,00





PREFEITURA MUNICIPAL DE JUPI

Rua José Correia Lima, 70 - CNPJ:10140978/0001-02

Orçamento Programa - Exercício de 2026

Anexo 06

Página 14

Lei: , Data:

PROGRAMA DE TRABALHO

(Inc.II, § 2º, Art.2º)

09 ENTIDADES SUPERVISIONADAS

01 FUNDO MUNICIPAL DE SAÚDE

Código	Especificação	Operação Especial	Projetos	Atividades	Total
10	Saúde		2.555.000,00	26.946.800,00	29.501.800,00
10	122 Administração Geral		155.000,00	3.603.800,00	3.758.800,00
10	122 0301 GESTÃO ADMINISTRATIVA DA SAÚDE		155.000,00	3.603.800,00	3.758.800,00
10.122.0301.1301.0000	AQUIS. DE VEÍCULOS E MOBILI. PARA A SEC. DE SAÚDE		70.000,00		70.000,00
10.122.0301.1302.0000	REFORMA, CONSTRUÇÃO E AMPLIAÇÃO		85.000,00		85.000,00
10.122.0301.2301.0000	MANUTENÇÃO DOS SERVIÇOS ADMINIST DA SEC DE SAÚDE			3.382.800,00	3.382.800,00
10.122.0301.2302.0000	MANUTENÇÃO CASA DE APOIO RECIFE			136.000,00	136.000,00
10.122.0301.2304.0000	REALIZAÇÃO CONFERÊNCIA MUN SAÚDE			11.800,00	11.800,00
10.122.0301.2305.0000	MANUT ATIVIDADES DO CONSELHO MUNIC DA SAÚDE			12.600,00	12.600,00
10.122.0301.2306.0000	REALIZAÇÃO CONVÊNIO COM INSTITUIÇÃO FILANTROPICA			5.000,00	5.000,00
10.122.0301.2309.0000	MANUTENÇÃO DO PROGRAMA MÃE CORUJA			11.300,00	11.300,00
10.122.0301.2310.0000	PARTICIPAÇÃO EM CONSÓRCIOS PÚBLICOS			44.300,00	44.300,00
10	301 Atenção Básica		1.160.000,00	10.096.000,00	11.256.000,00
10	301 0301 GESTÃO ADMINISTRATIVA DA SAÚDE		1.160.000,00	12.000,00	1.172.000,00
10.301.0301.1303.0000	AQUISIÇÃO DE VEÍCULOS, EQUIP. E MOBIL. ATEN BÁSICA		110.000,00		110.000,00
10.301.0301.1304.0000	REFORMA, CONST E AMPLIAÇÃO DOS PRED. DAS UBS		1.050.000,00		1.050.000,00
10.301.0301.2317.0000	ENCARGOS C/ [REDACTED] BÁSICA			12.000,00	12.000,00
10	301 0305 PROGRAMA AGENTE COMUNITÁRIO DE SAÚDE			2.852.000,00	2.852.000,00
10.301.0305.2312.0000	MANUTENÇÃO DO PROGRAMA DOS ACS			2.852.000,00	2.852.000,00
10	301 0307 SAÚDE BUCAL - SB			440.000,00	440.000,00
10.301.0307.2314.0000	MANUTENÇÃO DO PROGRAMA SAÚDE BUCAL			440.000,00	440.000,00
10	301 0308 SAÚDE DA FAMÍLIA - PSF			6.242.000,00	6.242.000,00
10.301.0308.2315.0000	MANUTENÇÃO DO PROGRAMA SAÚDE DA FAMÍLIA - PSF			6.242.000,00	6.242.000,00
10	301 0309 PROGRAMA SAÚDE ESCOLAR			6.000,00	6.000,00
10.301.0309.2316.0000	MANUTENÇÃO DO PROGRAMA SAÚDE NA ESCOLA			6.000,00	6.000,00
10	301 0318 PROGRAMA ACADEMIA DA SAÚDE			21.000,00	21.000,00
10.301.0318.2332.0000	MANUTENÇÃO DO PROGRAMA ACADEMIA DA SAÚDE			21.000,00	21.000,00
10	301 0320 PROGRAMA EQUIPE MULTIPROFISSIONAIS - EMULTI			459.000,00	459.000,00
10.301.0320.2333.0000	MANUTENÇÃO DO PROGRAMA EMULTI			459.000,00	459.000,00
10	301 0321 IMPLANT. E MANUT. P/ ENFRENTAMENTO DOS TRANSTORNOS DO NEURODESENVOLVIMENTO			64.000,00	64.000,00
10.301.0321.2334.0000	IMPLANT. MANUT. P/ ENFRENTAMENTO DOS TRANSTORNOS DO NEURODESENVOLVIMENTO			64.000,00	64.000,00
10	302 Assistência Hospitalar e Ambulatorial		1.190.000,00	11.494.000,00	12.684.000,00
10	302 0301 GESTÃO ADMINISTRATIVA DA SAÚDE		1.190.000,00		1.190.000,00
10.302.0301.1305.0000	REFORMA, CONSTRUÇÃO E AMPLIAÇÃO DO HOSPITAL		1.000.000,00		1.000.000,00
10.302.0301.1306.0000	AQUIS DE VEÍCULOS, EQUIP. E MOBIL. PARA O HOSPITAL		190.000,00		190.000,00
10	302 0312 CENTRO ESPECIALIZADO ODONTOLÓGICO			324.000,00	324.000,00
10.302.0312.2321.0000	MANUTENÇÃO DO PROGRAMA DO CEO			324.000,00	324.000,00
10	302 0313 ATENÇÃO HOSPITALAR E AMBULATORIAL			10.488.000,00	10.488.000,00
10.302.0313.2322.0000	MANUTENÇÃO DA ATIVIDADE HOSPITALAR			10.488.000,00	10.488.000,00
10	302 0314 SERVIÇOS DE ATENDIMENTO MÓVEL DE URGÊNCIA			498.000,00	498.000,00
10.302.0314.2323.0000	MANUTENÇÃO DO PROGRAMA SAMU			498.000,00	498.000,00



PORTAL DA TRANSPARENCIA
http://cloud-it-solucoes.int.br/transparenciaMunicipal/download/13-20260107120611.pdf
assinado por: iduser-479

[Handwritten signature]

**PREFEITURA MUNICIPAL DE JUPI**

Rua José Correia Lima, 70 - CNPJ:10140978/0001-02

Orçamento Programa - Exercício de 2026

Anexo 06

Página 15

Lei: , Data:

PROGRAMA DE TRABALHO

(Inc.II, § 2º, Art.2º)

09 ENTIDADES SUPERVISIONADAS**01 FUNDO MUNICIPAL DE SAÚDE**

Código	Especificação	Operação Especial	Projetos	Atividades	Total
10 302 0315	TRATAMENTO FORA DE DOMICILIO			184.000,00	184.000,00
10.302.0315.2324.0000	MANUTENÇÃO DO PROGRAMA TFD			184.000,00	184.000,00
10 303	Suporte Profilático e Terapêutico			687.000,00	687.000,00
10 303 0316	PROMOÇÃO DA ASSISTÊNCIA FARMACÊUTICA			687.000,00	687.000,00
10.303.0316.2326.0000	MANUT DO PROGRAMA ASSISTÊNCIA FARMACEUTICA			687.000,00	687.000,00
10 304	Vigilância Sanitária		50.000,00	275.000,00	325.000,00
10 304 0301	GESTÃO ADMINISTRATIVA DA SAÚDE		50.000,00		50.000,00
10.304.0301.1307.0000	REFORMA, CONTRUÇÃO E AMPLIAÇÃO DA VIG EM SAÚDE		50.000,00		50.000,00
10 304 0317	VIGILÂNCIA EM SAÚDE			275.000,00	275.000,00
10.304.0317.2327.0000	MANUTENÇÃO DA VIGILÂNCIA SANITÁRIA			275.000,00	275.000,00
10 305	Vigilância Epidemiológica			791.000,00	791.000,00
10 305 0317	VIGILÂNCIA EM SAÚDE			791.000,00	791.000,00
10.305.0317.2329.0000	MANUTENÇÃO DA VIGILÂNCIA EPIDEMIOLOGICA			774.000,00	774.000,00
10.305.0317.2330.0000	REALIZAÇÃO DE CAMPANHA DE VACINAÇÃO			17.000,00	17.000,00
TOTAL		0,00	2.555.000,00	26.946.800,00	29.501.800,00



**PREFEITURA MUNICIPAL DE JUPI**

Rua José Correia Lima, 70 - CNPJ:10140978/0001-02

Orçamento Programa - Exercício de 2026

Anexo 06

Página 16

Lei: , Data:

PROGRAMA DE TRABALHO

(Inc.II, § 2º, Art.2º)

09 ENTIDADES SUPERVISIONADAS**02 FUNDO MUNICIPAL DE ASSISTÊNCIA SOCIAL**

Código	Especificação	Operação Especial	Projetos	Atividades	T o t a l
08	Assistência Social		40.000,00	5.434.100,00	5.474.100,00
08	122 Administração Geral		20.000,00	1.963.000,00	1.983.000,00
08	122 0421 GESTÃO ADMINISTRATIVA DO FUNDO DE ASSISTÊNCIA SOCIAL			1.931.000,00	1.931.000,00
08.122.0421.2401.0000	MANUT DO SERVIÇOS ADMINIST DA SEC DE ASSIST SOCIAL			1.607.000,00	1.607.000,00
08.122.0421.2404.0000	MANUTENÇÃO DOS SERVIÇOS E ATIVIDADES DOS FMAS			308.000,00	308.000,00
08.122.0421.2405.0000	REALIZAÇÕES DE CONF MUNIC DE ASSISTÊNCIA SOCIAL			16.000,00	16.000,00
08	122 0433 EXECUÇÃO DE EMENDAS PARLAMENTARES PARA ASSISTÊNCIA SOCIAL		20.000,00	32.000,00	52.000,00
08.122.0433.1404.0000	INVESTIMENTO - CONST/REF. DE PREDIOS, EMENDAS PARLAMENTARES PARA ASSIT. SOCIAL		10.000,00		10.000,00
08.122.0433.1405.0000	INVESTIMENTO - AQUIS. DE MAT. PERMANENTES, EMENDAS PARLAMENTARES PARA ASSIT. SOCIAL		10.000,00		10.000,00
08.122.0433.2442.0000	CUSTEIO - EXECUÇÃO DE EMENDAS PARLAMENTARES PARA A ASSISTÊNCIA SOCIAL			32.000,00	32.000,00
08	242 Assistência ao Portador de Deficiência			65.000,00	65.000,00
08	242 0426 GESTÃO DE BENEFÍCIOS EVENTUAIS			65.000,00	65.000,00
08.242.0426.2408.0000	CONVÊNIO APAE P/ATENDER AS CRIAN C/NEC ESPECIAIS			65.000,00	65.000,00
08	243 Assistência à Criança e ao Adolescente			1.221.000,00	1.221.000,00
08	243 0414 GESTÃO ADMINISTRATIVA DO FMCA			40.200,00	40.200,00
08.243.0414.2432.0000	MANUTENÇÃO DAS AÇÕES DO FMCA			40.200,00	40.200,00
08	243 0416 APOIO AO CONS TUTELAR DA CRIANÇA E DO ADOLESCENTE			477.200,00	477.200,00
08.243.0416.2411.0000	MANUTENÇÃO DOS SERV E ATIV DOS CONSELHOS TUTELARES			477.200,00	477.200,00
08	243 0425 BLOCO DA PROTEÇÃO SOCIAL ESPECIAL DE MÉDIA E ALTA COMPLEXIDADE (MAC)			290.600,00	290.600,00
08.243.0425.2415.0000	MANUTENÇÃO DO PROGRAMA CREAS / PAEFI			290.600,00	290.600,00
08	243 0429 PRIMEIRA INFÂNCIA NO SUAS - CRIANÇA FELIZ			170.000,00	170.000,00
08.243.0429.2417.0000	MANUTENÇÃO DO PROGRAMA CRIANÇA FELIZ			170.000,00	170.000,00
08	243 0432 BLOCO DA PROTEÇÃO SOCIAL BÁSICA			243.000,00	243.000,00
08.243.0432.2412.0000	MANUTENÇÃO DO CRAS / PAIF			243.000,00	243.000,00
08	244 Assistência Comunitária		20.000,00	2.185.100,00	2.205.100,00
08	244 0422 BLOCO DE GESTÃO DO SUAS - IGD-SUAS			145.000,00	145.000,00
08.244.0422.2425.0000	APOIO FINANCEIRO AO BLOCO GESTÃO DO SUAS			145.000,00	145.000,00
08	244 0423 BLOCO DE GESTÃO DO PROGRAMA BOLSA FAMÍLIA E CADASTRO ÚNICO			134.000,00	134.000,00
08.244.0423.2424.0000	INDICE DE GESTÃO DESCENTRALIZADA - IGDBF			134.000,00	134.000,00
08	244 0425 BLOCO DA PROTEÇÃO SOCIAL ESPECIAL DE MÉDIA E ALTA COMPLEXIDADE (MAC)			37.000,00	37.000,00
08.244.0425.2441.0000	AÇÕES ESTRATEGICAS DO AEPETI			37.000,00	37.000,00



**PREFEITURA MUNICIPAL DE JUPI**

Rua José Correia Lima, 70 - CNPJ:10140978/0001-02

Orçamento Programa - Exercício de 2026

Anexo 06

Página 17

Lei: , Data:

PROGRAMA DE TRABALHO

(Inc.II, § 2º, Art.2º)

09 ENTIDADES SUPERVISIONADAS**02 FUNDO MUNICIPAL DE ASSISTÊNCIA SOCIAL**

Código	Especificação	Operação Especial	Projetos	Atividades	Total
08 244 0426	GESTÃO DE BENEFÍCIOS EVENTUAIS		10.000,00	1.411.100,00	1.421.100,00
08.244.0426.1403.0000	PROG DE TRANSP P/PESSOAS EM VULNERABILIDADE		10.000,00		10.000,00
08.244.0426.2419.0000	AUXILIO FINAN P/PESSOAS EM VULNERABILIDADE			50.000,00	50.000,00
08.244.0426.2420.0000	PROG. DE DOAÇÕES P/PESSOAS EM VULNERABILIDADE			50.000,00	50.000,00
08.244.0426.2421.0000	DISTRIBUIÇÃO DE COLCHÕES E LENÇÓIS			5.000,00	5.000,00
08.244.0426.2422.0000	BENEFICIOS EVENTUAIS - FUNERAL			90.000,00	90.000,00
08.244.0426.2423.0000	PROGRAMA CUIDADO INTIMO			20.000,00	20.000,00
08.244.0426.2426.0000	DIST E MAT DE CONST P/MELHORIA DE CASAS POPULARES			44.100,00	44.100,00
08.244.0426.2427.0000	MANUTENÇÃO DA COZINHA COMUNITÁRIA			274.000,00	274.000,00
08.244.0426.2428.0000	DISTRIBUIÇÃO DE PEIXES			200.000,00	200.000,00
08.244.0426.2437.0000	BENEFÍCIOS EVENTUAIS - CESTA BÁSICA			591.000,00	591.000,00
08.244.0426.2438.0000	BENEFICIOS EVENTUAIS - KIT NATALIDADE			65.000,00	65.000,00
08.244.0426.2439.0000	MANUTENÇÃO DAS AÇÕES DO PROGRAMA - BPC			22.000,00	22.000,00
08 244 0428	FORTALECIMENTO DO CONTROLE SOCIAL (CONSELHO DE ASSISTÊNCIA SOCIAL)			32.000,00	32.000,00
08.244.0428.2443.0000	MANUTENÇÃO DAS ATIVIDADES DO CONSELHO DA ASSISTÊNCIA SOCIAL			32.000,00	32.000,00
08 244 0430	PROCADSUAS		10.000,00	32.000,00	42.000,00
08.244.0430.1406.0000	ESTRUTURA DO PROCADSUAS		10.000,00		10.000,00
08.244.0430.2444.0000	MANUTENÇÃO DAS ATIVIDADES DO PROCADSUAS			32.000,00	32.000,00
08 244 0431	APOIO P/ ENFRENTAMENTO DOS TRANSTORNOS DO NEURODESENVOLVIMENTO			42.000,00	42.000,00
08.244.0431.2445.0000	APOIO P/ ENFRENTAMENTO DOS TRANSTORNOS DO NEURODESENVOLVIMENTO			42.000,00	42.000,00
08 244 0432	BLOCO DA PROTEÇÃO SOCIAL BÁSICA			352.000,00	352.000,00
08.244.0432.2410.0000	SERVIÇO DE CONV E FORTALEC DE VIN - SCFV			352.000,00	352.000,00
TOTAL		0,00	40.000,00	5.434.100,00	5.474.100,00





PREFEITURA MUNICIPAL DE JUPI

Rua José Correia Lima, 70 - CNPJ:10140978/0001-02

Orçamento Programa - Exercício de 2026

Anexo 06

Página 18

Lei: , Data:

PROGRAMA DE TRABALHO

(Inc.II, § 2º, Art.2º)

09 ENTIDADES SUPERVISIONADAS

03 INSTITUTO DE PREVIDÊNCIA DE JUPI - IPSJ

Código	Especificação	Operação Especial	Projetos	Atividades	Total
09	Previdência Social			12.205.000,00	12.205.000,00
09	272 Previdência do Regime Estatutário			12.205.000,00	12.205.000,00
09	272 0501 GESTÃO DO PODER EXECUTIVO			12.205.000,00	12.205.000,00
09.272.0501.2501.0000	ENCARGOS CO			11.710.000,00	11.710.000,00
09.272.0501.2502.0000	MANUTENÇÃO DAS ATIVIDADES DO INST DE PREVIDÊNCIA			495.000,00	495.000,00
TOTAL		0,00	0,00	12.205.000,00	12.205.000,00





PREFEITURA MUNICIPAL DE JUPI

Rua José Correia Lima, 70 - CNPJ:10140978/0001-02

Orçamento Programa - Exercício de 2026

Anexo 06

Página 19

Lei: , Data:

PROGRAMA DE TRABALHO

(Inc.II, § 2º, Art.2º)

09 ENTIDADES SUPERVISIONADAS

04 FUNDO MUNICIPAL DE EDUCAÇÃO

Código	Especificação	Operação Especial	Projetos	Atividades	Total
12	Educação		4.306.400,00	50.363.600,00	54.670.000,00
12	122 Administração Geral		55.000,00	1.103.000,00	1.158.000,00
12	122 0106 GESTÃO DA MANUTENÇÃO E DESENVOLVIMENTO DO ENSINO			850.000,00	850.000,00
12.122.0106.2117.0000	MANUTENÇÃO DA SECRETARIA DE EDUCAÇÃO			829.000,00	829.000,00
12.122.0106.2118.0000	PAGAMENTO DE PRECATORIOS JUDICIAIS			21.000,00	21.000,00
12	122 0109 EXPANSÃO E MELHORIA DA REDE DE ENSINO			37.000,00	37.000,00
12.122.0109.2121.0000	MANUTENÇÃO E CONSERVAÇÃO DA BIBLIOTECA			37.000,00	37.000,00
12	122 0110 REEQUIPAMENTO DIDÁTICO E PEDAGÓGICO			200.000,00	200.000,00
12.122.0110.2122.0000	DISTRIB DE FARDAMENTOS ESC E MAT DIDÁTICO P/ALUNO			200.000,00	200.000,00
12	122 0111 REEQUIPAMENTO DAS UNIDADES EDUCACIONAL DO MUNICÍPIO		55.000,00		55.000,00
12.122.0111.1103.0000	AQUISIÇÃO DE BENS MÓVEIS		55.000,00		55.000,00
12	122 0112 PRÉ-CONSELHO			16.000,00	16.000,00
12.122.0112.2123.0000	MANUT DOS SERV E ATIV DO CONSELHO MUN DA EDUCAÇÃO			16.000,00	16.000,00
12	306 Alimentação e Nutrição			582.000,00	582.000,00
12	306 0107 PROGRAMA DE ALIMENTAÇÃO ESCOLAR			582.000,00	582.000,00
12.306.0107.2119.0000	MANUTENÇÃO DO PROGRAMA MERENDA ESCOLAR			60.000,00	60.000,00
12.306.0107.2140.0000	DISTRIBUIÇÃO DE MERENDA ESCOLAR ENS FUND - PNAE			522.000,00	522.000,00
12	361 Ensino Fundamental		3.501.200,00	41.518.300,00	45.019.500,00
12	361 0108 PROGRAMA DE APOIO AO TRANSPORTE ESCOLAR			1.082.000,00	1.082.000,00
12.361.0108.2120.0000	MANUTENÇÃO DE TRANSPORTE ESCOLAR			82.000,00	82.000,00
12.361.0108.2143.0000	MANUT DO TRASP ESCOLAR (ENS FUNDAMENTAL) - PENATE			288.000,00	288.000,00
12.361.0108.2146.0000	MANUTENÇÃO DO PROGRAMA CAMINHO DA ESCOLA			712.000,00	712.000,00
12	361 0109 EXPANSÃO E MELHORIA DA REDE DE ENSINO		1.308.200,00		1.308.200,00
12.361.0109.1102.0000	CONSTRUÇÃO AMPLIAÇÃO E REFORMA		138.200,00		138.200,00
12.361.0109.1107.0000	CONS AMPL E REF UNID ESCOLARES ENS FUNDAMENTAL - 30%		200.000,00		200.000,00
12.361.0109.1108.0000	CONSTRUÇÃO, REFORMA E AMPLIAÇÃO DE QUADRAS - 30%		50.000,00		50.000,00
12.361.0109.1111.0000	CONST, AMP E REFOR DAS ESCOLAS DO MUNICÍPIO - FNDE		120.000,00		120.000,00
12.361.0109.1118.0000	CONSTRUÇÃO DE ESCOLA DE 12 SALAS NO LOTEAMENTO SILVESTRE		800.000,00		800.000,00
12	361 0114 MANUTENÇÃO E DESENVOLVIMENTO DO ENSINO			35.121.700,00	35.121.700,00
12.361.0114.2130.0000	MANUT DOS PROF DO MAGIS ENSINO FUNDAMENTAL - 70%			25.881.000,00	25.881.000,00
12.361.0114.2134.0000	MANUTENÇÃO DAS ATIV DO ENSINO FUNDAMENTAL - 30%			9.240.700,00	9.240.700,00
12	361 0115 CAPACITAÇÃO E TREINAMENTO DE RECURSOS HUMANOS			62.000,00	62.000,00
12.361.0115.2138.0000	CAPACITAÇÃO DOS PROF DO ENSINO FUNDAMENTAL - 30%			62.000,00	62.000,00
12	361 0116 TRANSPORTE ESCOLAR		90.000,00	1.017.000,00	1.107.000,00
12.361.0116.1106.0000	AQUISIÇÃO DE VEÍCULOS P/TRANSP ESCOLAR - 30%		90.000,00		90.000,00
12.361.0116.2139.0000	MANUTENÇÃO TRANSPORTE ESCOLAR - 30%			1.017.000,00	1.017.000,00
12	361 0117 PROGRAMA QUOTA SALÁRIO EDUCAÇÃO - QSE			2.112.000,00	2.112.000,00
12.361.0117.2147.0000	MANUTENÇÃO DAS ATIV DO PROGRAMA SALÁRIO EDUCAÇÃO			2.112.000,00	2.112.000,00
12	361 0118 PROGRAMA DINHEIRO DIRETO NA ESCOLA - PDDE			21.000,00	21.000,00
12.361.0118.2149.0000	EXECUÇÃO DO PROG DINHEIRO DIRETO NA ESCOLA			21.000,00	21.000,00



**PREFEITURA MUNICIPAL DE JUPI**

Rua José Correia Lima, 70 - CNPJ:10140978/0001-02

Orçamento Programa - Exercício de 2026

Anexo 06

Página 20

Lei: , Data:

PROGRAMA DE TRABALHO

(Inc.II, § 2º, Art.2º)

09 ENTIDADES SUPERVISIONADAS**04 FUNDO MUNICIPAL DE EDUCAÇÃO**

Código	Especificação	Operação Especial	Projetos	Atividades	Total
12 361 0119	PROGRAMA MAIS EDUCAÇÃO			32.000,00	32.000,00
12.361.0119.2150.0000	MANUTENÇÃO DO PROGRAMA MAIS EDUCAÇÃO			32.000,00	32.000,00
12 361 0120	REEQUIPAMENTO DAS UNIDADES EDUCACIONAIS		863.000,00		863.000,00
12.361.0120.1110.0000	AQUIS DE ONB E MICRO ONIB P/TRANSP ESCOLAR - FNDE		263.000,00		263.000,00
12.361.0120.1130.0000	CONSTRUÇÃO E RECUPERAÇÃO DE PASSAGENS MOLHADAS		300.000,00		300.000,00
12.361.0120.1134.0000	AQUISIÇÃO DE BENS E EQUIPAMENTOS - ESTADO		300.000,00		300.000,00
12 361 0143	OUTROS PROGRAMAS DO FNDE			250.000,00	250.000,00
12.361.0143.2148.0000	MANUTENÇÃO DE OUTROS PROGRAMAS DO FNDE			150.000,00	150.000,00
12.361.0143.2150.0000	MANUTENÇÃO DO PROGRAMA MAIS EDUCAÇÃO			100.000,00	100.000,00
12 361 0144	PROGRAMA ESCOLA EM TEMPO INTEGRAL		700.000,00	300.000,00	1.000.000,00
12.361.0144.1180.0000	CONST/REFORMA DE ESCOLA EM TEMPO INTEGRAL		350.000,00		350.000,00
12.361.0144.1181.0000	AQUISIÇÃO DE MAT. PERMANENTE P/ ESCOLA EM TEMPO INTEGRAL		350.000,00		350.000,00
12.361.0144.2178.0000	MANUT. PROG. ESCOLA EM TEMPO INTEGRAL			300.000,00	300.000,00
12 361 0147	PROGRAMA DE EDUCAÇÃO PARA RELAÇÕES ÉTNICO-RACIAIS		150.000,00	350.000,00	500.000,00
12.361.0147.1182.0000	CONST/REFOR. P/ PROG. DE EDUC.AÇÃO PARA RELAÇÕES ÉTNICO-RACIAIS		100.000,00		100.000,00
12.361.0147.1183.0000	AQUIS. MAT. PERM. P/ PROG. DE EDUC.AÇÃO PARA RELAÇÕES ÉTNICO-RACIAIS		50.000,00		50.000,00
12.361.0147.2179.0000	MANUT. PROG. DE EDUC.AÇÃO PARA RELAÇÕES ÉTNICO-RACIAIS			350.000,00	350.000,00
12 361 0152	GESTÃO DA MANUTENÇÃO DO ENSINO FUNDAMENTAL		390.000,00	1.170.600,00	1.560.600,00
12.361.0152.1173.0000	AQUISIÇÃO DE MAT PERMANENTE P/ PROG. ALFABETIZAÇÃO NA IDADE CERTA		390.000,00		390.000,00
12.361.0152.2167.0000	MANUTENÇÃO DO ENSINO FUNDAMENTAL			260.600,00	260.600,00
12.361.0152.2173.0000	PROGRAMA DE ALFABETIZAÇÃO NA IDADE CERTA			910.000,00	910.000,00
12 362	Ensino Médio			15.000,00	15.000,00
12 362 0108	PROGRAMA DE APOIO AO TRANSPORTE ESCOLAR			15.000,00	15.000,00
12.362.0108.2145.0000	MANUTENÇÃO DO TRANSP ESCOLAR (ENS MÉDIO) - PNATE			15.000,00	15.000,00
12 365	Educação Infantil		730.200,00	6.994.300,00	7.724.500,00
12 365 0109	EXPANSÃO E MELHORIA DA REDE DE ENSINO		130.200,00		130.200,00
12.365.0109.1102.0000	CONSTRUÇÃO AMPLIAÇÃO E REFORMA		105.200,00		105.200,00
12.365.0109.1109.0000	CONST AMP E REF DAS UND ESCOLARES - ED INFANTIL 30%		25.000,00		25.000,00
12 365 0114	MANUTENÇÃO E DESENVOLVIMENTO DO ENSINO			6.738.300,00	6.738.300,00
12.365.0114.2131.0000	MANUT DOS PROF DO MAGIS EDUCAÇÃO INFANTIL - 70%			4.686.000,00	4.686.000,00
12.365.0114.2132.0000	MANUT DOS PROF DO MAGIS EDUC INFANTIL CRECHE - 70%			43.000,00	43.000,00
12.365.0114.2135.0000	MANUT DAS ATIV DA EDUC INFANTIL (PRE-ESCOLAR) - 30%			291.700,00	291.700,00
12.365.0114.2136.0000	MANUT DAS ATIVIDADES DA EDUCAC INFANTIL CRECHE - 30%			1.717.600,00	1.717.600,00
12 365 0120	REEQUIPAMENTO DAS UNIDADES EDUCACIONAIS		600.000,00		600.000,00
12.365.0120.1133.0000	AQUISIÇÃO DE BENS E EQUIPAMENTOS - FNDE		300.000,00		300.000,00
12.365.0120.1134.0000	AQUISIÇÃO DE BENS E EQUIPAMENTOS - ESTADO		300.000,00		300.000,00
12 365 0141	GESTÃO MANUTENÇÃO DA EDUCAÇÃO INFANTIL			107.000,00	107.000,00
12.365.0141.2168.0000	MANUTENÇÃO DA EDUCAÇÃO INFANTIL			107.000,00	107.000,00
12 365 0142	PROGRAMA BRASIL CARINHOSO			20.000,00	20.000,00
12.365.0142.2169.0000	MANUTENÇÃO DO PROGRAMA BRASIL CARINHOSO			20.000,00	20.000,00



**PREFEITURA MUNICIPAL DE JUPI**

Rua José Correia Lima, 70 - CNPJ:10140978/0001-02

Orçamento Programa - Exercício de 2026

Anexo 06

Página 21

Lei: , Data:

PROGRAMA DE TRABALHO

(Inc.II, § 2º, Art.2º)

09 ENTIDADES SUPERVISIONADAS**04 FUNDO MUNICIPAL DE EDUCAÇÃO**

Código	Especificação	Operação Especial	Projetos	Atividades	Total
12 365 0143	OUTROS PROGRAMAS DO FNDE			65.000,00	65.000,00
12.365.0143.2148.0000	MANUTENÇÃO DE OUTROS PROGRAMAS DO FNDE			65.000,00	65.000,00
12 365 0145	PLANO MUNICIPAL PELA PRIMEIRA INFÂNCIA			64.000,00	64.000,00
12.365.0145.2180.0000	MANUT. ATIV. PLANO MUNICIPAL PELA PRIMEIRA INFÂNCIA			64.000,00	64.000,00
12 366	Educação de Jovens e Adultos			87.000,00	87.000,00
12 366 0114	MANUTENÇÃO E DESENVOLVIMENTO DO ENSINO			87.000,00	87.000,00
12.366.0114.2133.0000	MANUT DOS PROF DO MAGIS EDUC JOVENS E ADULT - 70%			39.000,00	39.000,00
12.366.0114.2137.0000	MANUT DAS ATIV DA EDUCAÇÃO JOVENS E ADULTOS - 30%			48.000,00	48.000,00
12 367	Educação Especial		20.000,00	64.000,00	84.000,00
12 367 0146	EDUCAÇÃO INCLUSIVA		20.000,00	64.000,00	84.000,00
12.367.0146.1184.0000	AQUISIÇÃO DE MATERIAS PERM. PARA A EDUCAÇÃO INCLUSIVA		20.000,00		20.000,00
12.367.0146.2181.0000	MANUTENÇÃO DAS ATIVIDADES DA EDUCAÇÃO INCLUSIVA			64.000,00	64.000,00
TOTAL		0,00			54.670.000,00
TOTAL GERAL		1.074.000,00	20.911.400,00		



**PREFEITURA MUNICIPAL DE JUPI**

Rua José Correia Lima, 70 - CNPJ:10140978/0001-02

Orçamento Programa - Exercício de 2026

Anexo 07

Página 1

Lei: , Data:

**PROGRAMA DE TRABALHO DO GOVERNO
DEMONSTRATIVO DE FUNÇÕES, SUBFUNÇÕES E PROGRAMAS
POR PROJETOS, ATIVIDADES E OPERAÇÕES ESPECIAIS**
(Inc.II, § 2º, Art.2º)

Código	Especificação	Operação Especial	Projetos	Atividades	Total
01	Legislativa	4.000,00	235.000,00		5.000,00
01	031 Ação Legislativa	4.000,00	235.000,00	3.766.000,00	4.005.000,00
01	031 0201 GESTÃO DO PODER LEGISLATIVO	4.000,00	235.000,00	3.766.000,00	4.005.000,00
01.031.0201.1201.0000	EDIFICAÇÃO, AMPLIAÇÃO, REFORMA E/OU REESTRUTURAÇÃO DO PRÉDIO DA CÂMARA	0,00	100.000,00	0,00	100.000,00
01.031.0201.1202.0000	AQUISIÇÃO DE VEÍCULOS PARA O PODER LEGISLATIVO	0,00	135.000,00	0,00	135.000,00
01.031.0201.1203.0000	AMORTIZAÇÃO DA DÍVIDA INTERNA	4.000,00	0,00	0,00	4.000,00
01.031.0201.2201.0000	GESTÃO ADMINISTRATIVA DO PODER LEGISLATIVO	0,00	0,00	1.950.000,00	1.950.000,00
01.031.0201.2202.0000	DESPESAS COM SUBSÍDIOS DE VEREADORES	0,00	0,00	1.604.000,00	1.604.000,00
01.031.0201.2203.0000	TREINAMENTO, CAPACITAÇÃO E QUALIFICAÇÃO DE SERVIDORES E VEREADORES	0,00	0,00	60.000,00	60.000,00
01.031.0201.2204.0000	DESPESAS COM CERIMONIAL E EVENTOS DO PODER LEGISLATIVO	0,00	0,00	60.000,00	60.000,00
01.031.0201.2205.0000	DESPESAS COM CONTROLADORIA INTERNA	0,00	0,00	80.000,00	80.000,00
01.031.0201.2206.0000	PROGRAMA CÂMARA MIRIM	0,00	0,00	12.000,00	12.000,00
04	Administração	0,00	820.000,00	12.236.700,00	13.056.700,00
04	122 Administração Geral	0,00	820.000,00	10.522.700,00	11.342.700,00
04	122 0101 GESTÃO ADMINISTRATIVA	0,00	0,00	9.885.500,00	9.885.500,00
04.122.0101.1101.0000	REALIZAÇÃO DE CONSÓRCIOS	0,00	0,00	60.000,00	60.000,00
04.122.0101.2101.0000	MANUTENÇÃO DE GABINETE	0,00	0,00	1.639.000,00	1.639.000,00
04.122.0101.2102.0000	MANUTENÇÃO DAS CONTRIBUIÇÕES	0,00	0,00	80.000,00	80.000,00
04.122.0101.2103.0000	MANUTENÇÃO DE SERVIÇOS E ATIVIDADES	0,00	0,00	341.000,00	341.000,00
04.122.0101.2104.0000	MANUTENÇÃO DA COORDENADORIA	0,00	0,00	45.000,00	45.000,00
04.122.0101.2108.0000	AMORTIZAÇÃO DA DÍVIDA CONTRATUAL	0,00	0,00	1.970.500,00	1.970.500,00
04.122.0101.2110.0000	MANUTENÇÃO DOS SERVIÇOS DA ADM GERAL	0,00	0,00	2.380.000,00	2.380.000,00
04.122.0101.2161.0000	MANUTENÇÃO DE ATIVIDADE DA INFRA-ESTRUTURA	0,00	0,00	2.305.000,00	2.305.000,00
04.122.0101.2171.0000	MANUTENÇÃO DA SECRETARIA DE PLANEJAMENTO	0,00	0,00	784.000,00	784.000,00
04.122.0101.2172.0000	MANUTENÇÃO DA SECRETARIA DE ARTICULAÇÃO POLÍTICA	0,00	0,00	281.000,00	281.000,00
04	122 0103 DIVULGAÇÃO INSTITUCIONAL	0,00	0,00	285.000,00	285.000,00
04.122.0103.2105.0000	MANUTENÇÃO DAS AÇÕES DE GOVERNO	0,00	0,00	65.000,00	65.000,00
04.122.0103.2106.0000	MANUTENÇÃO DE SERVIÇOS E ATIVIDADES DO DEPARTAMENTO	0,00	0,00	220.000,00	220.000,00
04	122 0104 GESTÃO DOS SERVIÇOS DO CONTROLE INTERNO	0,00	0,00	352.200,00	352.200,00
04.122.0104.2107.0000	MANUT DO SIST INTEGRADO DE CONTROLE INTERNO	0,00	0,00	352.200,00	352.200,00
04	122 0126 AMPLIAÇÃO E CONSERVAÇÃO DO PATRIMÔNIO	0,00	820.000,00	0,00	820.000,00
04.122.0126.1113.0000	AMPLIAÇÃO E REFORMA DOS PRÉDIOS MUNICIPAIS	0,00	820.000,00	0,00	820.000,00
04	123 Administração Financeira	0,00	0,00	1.714.000,00	1.714.000,00
04	123 0101 GESTÃO ADMINISTRATIVA	0,00	0,00		
04.123.0101.2115.0000	MANUTENÇÃO DA SECRETARIA DE FINANÇAS	0,00	0,00	1.487.000,00	1.487.000,00
04.123.0101.2116.0000	MANUTENÇÃO DO DEPARTAMENTO DE RENDAS E TRIBUTAÇÃO	0,00	0,00	227.000,00	227.000,00
08	Assistência Social	0,00	40.000,00	5.434.100,00	5.474.100,00
08	122 Administração Geral	0,00	20.000,00	1.963.000,00	1.983.000,00
08	122 0421 GESTÃO ADMINISTRATIVA DO FUNDO DE ASSISTÊNCIA SOCIAL	0,00	0,00	1.931.000,00	1.931.000,00
08.122.0421.2401.0000	MANUT DO SERVIÇOS ADMINIST DA SEC DE ASSIST SOCIAL	0,00	0,00	1.607.000,00	1.607.000,00
08.122.0421.2404.0000	MANUTENÇÃO DOS SERVIÇOS E ATIVIDADES DOS FMAS	0,00	0,00	308.000,00	308.000,00
08.122.0421.2405.0000	REALIZAÇÕES DE CONF MUNIC DE ASSISTÊNCIA SOCIAL	0,00	0,00	16.000,00	16.000,00



**PREFEITURA MUNICIPAL DE JUPI**

Rua José Correia Lima, 70 - CNPJ:10140978/0001-02

Orçamento Programa - Exercício de 2026

Anexo 07

Página 2

Lei: , Data:

**PROGRAMA DE TRABALHO DO GOVERNO
DEMONSTRATIVO DE FUNÇÕES, SUBFUNÇÕES E PROGRAMAS
POR PROJETOS, ATIVIDADES E OPERAÇÕES ESPECIAIS**
(Inc.II, § 2º, Art.2º)

Código	Especificação	Operação Especial	Projetos	Atividades	Total
08	Assistência Social	0,00	40.000,00		
08	122 Administração Geral	0,00	20.000,00	1.963.000,00	1.983.000,00
08	122 0433 EXECUÇÃO DE EMENDAS PARLAMENTARES PARA ASSISTÊNCIA SOCIAL	0,00	20.000,00	32.000,00	52.000,00
08.122.0433.1404.0000	INVESTIMENTO - CONST/REF. DE PREDIOS, EMENDAS PARLAMENTARES PARA ASSIT. SOCIAL	0,00	10.000,00	0,00	10.000,00
08.122.0433.1405.0000	INVESTIMENTO - AQUIS. DE MAT. PERMANENTES, EMENDAS PARLAMENTARES PARA ASSIT. SOCIAL	0,00	10.000,00	0,00	10.000,00
08.122.0433.2442.0000	CUSTEIO - EXECUÇÃO DE EMENDAS PARLAMENTARES PARA A ASSISTÊNCIA SOCIAL	0,00	0,00	32.000,00	32.000,00
08	242 Assistência ao Portador de Deficiência	0,00	0,00	65.000,00	65.000,00
08	242 0426 GESTÃO DE BENEFÍCIOS EVENTUAIS	0,00	0,00	65.000,00	65.000,00
08.242.0426.2408.0000	CONVÊNIO APAE P/ATENDER AS CRIAN C/NEC ESPECIAIS	0,00	0,00	65.000,00	65.000,00
08	243 Assistência à Criança e ao Adolescente	0,00	0,00	1.221.000,00	1.221.000,00
08	243 0414 GESTÃO ADMINISTRATIVA DO FMCA	0,00	0,00	40.200,00	40.200,00
08.243.0414.2432.0000	MANUTENÇÃO DAS AÇÕES DO FMCA	0,00	0,00	40.200,00	40.200,00
08	243 0416 APOIO AO CONS TUTELAR DA CRIANÇA E DO ADOLESCENTE	0,00	0,00	477.200,00	477.200,00
08.243.0416.2411.0000	MANUTENÇÃO DOS SERV E ATIV DOS CONSELHOS TUTELARES	0,00	0,00	477.200,00	477.200,00
08	243 0425 BLOCO DA PROTEÇÃO SOCIAL ESPECIAL DE MÉDIA E ALTA COMPLEXIDADE (MAC)	0,00	0,00	290.600,00	290.600,00
08.243.0425.2415.0000	MANUTENÇÃO DO PROGRAMA CREAS / PAEFI	0,00	0,00	290.600,00	290.600,00
08	243 0429 PRIMEIRA INFÂNCIA NO SUAS - CRIANÇA FELIZ	0,00	0,00	170.000,00	170.000,00
08.243.0429.2417.0000	MANUTENÇÃO DO PROGRAMA CRIANÇA FELIZ	0,00	0,00	170.000,00	170.000,00
08	243 0432 BLOCO DA PROTEÇÃO SOCIAL BÁSICA	0,00	0,00	243.000,00	243.000,00
08.243.0432.2412.0000	MANUTENÇÃO DO CRAS / PAIF	0,00	0,00	243.000,00	243.000,00
08	244 Assistência Comunitária	0,00	20.000,00	2.185.100,00	2.205.100,00
08	244 0422 BLOCO DE GESTÃO DO SUAS - IGD-SUAS	0,00	0,00	145.000,00	145.000,00
08.244.0422.2425.0000	APOIO FINANCEIRO AO BLOCO GESTÃO DO SUAS	0,00	0,00	145.000,00	145.000,00
08	244 0423 BLOCO DE GESTÃO DO PROGRAMA BOLSA FAMÍLIA E CADASTRO ÚNICO	0,00	0,00	134.000,00	134.000,00
08.244.0423.2424.0000	ÍNDICE DE GESTÃO DESCENTRALIZADA - IGDDBF	0,00	0,00	134.000,00	134.000,00
08	244 0425 BLOCO DA PROTEÇÃO SOCIAL ESPECIAL DE MÉDIA E ALTA COMPLEXIDADE (MAC)	0,00	0,00	37.000,00	37.000,00
08.244.0425.2441.0000	AÇÕES ESTRATEGICAS DO AEPETI	0,00	0,00	37.000,00	37.000,00
08	244 0426 GESTÃO DE BENEFÍCIOS EVENTUAIS	0,00	10.000,00	1.411.100,00	1.421.100,00
08.244.0426.1403.0000	PROG DE TRANSP P/PESSOAS EM VULNERABILIDADE	0,00	10.000,00	0,00	10.000,00
08.244.0426.2419.0000	AUXILIO FINAN P/PESSOAS EM VULNERABILIDADE	0,00	0,00	50.000,00	50.000,00
08.244.0426.2420.0000	PROG. DE DOAÇÕES P/PESSOAS EM VULNERABILIDADE	0,00	0,00	50.000,00	50.000,00
08.244.0426.2421.0000	DISTRIBUIÇÃO DE COLCHÕES E LENÇÓIS	0,00	0,00	5.000,00	5.000,00
08.244.0426.2422.0000	BENEFICIOS EVENTUAIS - FUNERAL	0,00	0,00	90.000,00	90.000,00
08.244.0426.2423.0000	PROGRAMA CUIDADO INTIMO	0,00	0,00	20.000,00	20.000,00
08.244.0426.2426.0000	DIST E MAT DE CONST P/MELHORIA DE CASAS POPULARES	0,00	0,00	44.100,00	44.100,00
08.244.0426.2427.0000	MANUTENÇÃO DA COZINHA COMUNITÁRIA	0,00	0,00	274.000,00	274.000,00
08.244.0426.2428.0000	DISTRIBUIÇÃO DE PEIXES	0,00	0,00	200.000,00	200.000,00
08.244.0426.2437.0000	BENEFÍCIOS EVENTUAIS - CESTA BÁSICA	0,00	0,00	591.000,00	591.000,00
08.244.0426.2438.0000	BENEFICIOS EVENTUAIS - KIT NATALIDADE	0,00	0,00	65.000,00	65.000,00
08.244.0426.2439.0000	MANUTENÇÃO DAS AÇÕES DO PROGRAMA - BPC	0,00	0,00	22.000,00	22.000,00
08	244 0428 FORTALECIMENTO DO CONTROLE SOCIAL (CONSELHO DE ASSISTÊNCIA SOCIAL)	0,00	0,00	32.000,00	32.000,00
08.244.0428.2443.0000	MANUTENÇÃO DAS ATIVIDADES DO CONSELHO DA ASSISTÊNCIA SOCIAL	0,00	0,00	32.000,00	32.000,00

PORTAL DA TRANSPARENCIA
http://cloud-it-solucoes.inf.br/transparenciaMunicipal/download/13-20260107120611.pdf
assinado por: idUser 479

PREFEITURA MUNICIPAL DE JUPI

Rua José Correia Lima, 70 - CNPJ:10140978/0001-02

Orçamento Programa - Exercício de 2026

Anexo 07

Página 3

Lei: , Data:

PROGRAMA DE TRABALHO DO GOVERNO DEMONSTRATIVO DE FUNÇÕES, SUBFUNÇÕES E PROGRAMAS POR PROJETOS, ATIVIDADES E OPERAÇÕES ESPECIAIS (Inc.II, § 2º, Art.2º)

Código	Especificação	Operação Especial	Projetos	Atividades	Total
08	Assistência Social	0,00	40.000,00	5.434.100,00	5.474.100,00
08 244	Assistência Comunitária	0,00	20.000,00	2.185.100,00	2.205.100,00
08 244 0430	PROCADSUAS	0,00	10.000,00	32.000,00	42.000,00
08.244.0430.1406.0000	ESTRUTURA DO PROCADSUAS	0,00	10.000,00	0,00	10.000,00
08.244.0430.2444.0000	MANUTENÇÃO DAS ATIVIDADES DO PROCADSUAS	0,00	0,00	32.000,00	32.000,00
08 244 0431	APOIO P/ ENFRENTAMENTO DOS TRANSTORNOS DO NEURODESENVOLVIMENTO	0,00	0,00	42.000,00	42.000,00
08.244.0431.2445.0000	APOIO P/ ENFRENTAMENTO DOS TRANSTORNOS DO NEURODESENVOLVIMENTO	0,00	0,00	42.000,00	42.000,00
08 244 0432	BLOCO DA PROTEÇÃO SOCIAL BÁSICA	0,00	0,00	352.000,00	352.000,00
08.244.0432.2410.0000	SERVIÇO DE CONV E FORTALEC DE VIN - SCFV	0,00	0,00	352.000,00	352.000,00
09	Previdência Social	0,00	0,00	12.205.000,00	12.205.000,00
09 272	Previdência do Regime Estatutário	0,00	0,00	12.205.000,00	12.205.000,00
09 272 0501	GESTÃO DO PODER EXECUTIVO	0,00	0,00	12.205.000,00	12.205.000,00
09.272.0501.2501.0000	ENCARGOS CC	0,00	0,00	11.710.000,00	11.710.000,00
09.272.0501.2502.0000	MANUTENÇÃO DAS ATIVIDADES DO INST DE PREVIDÊNCIA	0,00	0,00	495.000,00	495.000,00
10	Saúde	0,00	2.555.000,00	26.946.800,00	29.501.800,00
10 122	Administração Geral	0,00	155.000,00	3.603.800,00	3.758.800,00
10 122 0301	GESTÃO ADMINISTRATIVA DA SAÚDE	0,00	155.000,00	3.603.800,00	3.758.800,00
10.122.0301.1301.0000	AQUIS. DE VEÍCULOS E MOBILI. PARA A SEC. DE SAÚDE	0,00	70.000,00	0,00	70.000,00
10.122.0301.1302.0000	REFORMA, CONSTRUÇÃO E AMPLIAÇÃO	0,00	85.000,00	0,00	85.000,00
10.122.0301.2301.0000	MANUTENÇÃO DOS SERVIÇOS ADMINIST DA SEC DE SAÚDE	0,00	0,00	3.382.800,00	3.382.800,00
10.122.0301.2302.0000	MANUTENÇÃO CASA DE APOIO RECIFE	0,00	0,00	136.000,00	136.000,00
10.122.0301.2304.0000	REALIZAÇÃO CONFERÊNCIA MUN SAÚDE	0,00	0,00	11.800,00	11.800,00
10.122.0301.2305.0000	MANUT ATIVIDADES DO CONSELHO MUNIC DA SAÚDE	0,00	0,00	12.600,00	12.600,00
10.122.0301.2306.0000	REALIZAÇÃO CONVÊNIO COM INSTITUIÇÃO FILANTROPICA	0,00	0,00	5.000,00	5.000,00
10.122.0301.2309.0000	MANUTENÇÃO DO PROGRAMA MÃE CORUJA	0,00	0,00	11.300,00	11.300,00
10.122.0301.2310.0000	PARTICIPAÇÃO EM CONSÓRCIOS PÚBLICOS	0,00	0,00	44.300,00	44.300,00
10 301	Atenção Básica	0,00	1.160.000,00	10.096.000,00	11.256.000,00
10 301 0301	GESTÃO ADMINISTRATIVA DA SAÚDE	0,00	1.160.000,00	12.000,00	1.172.000,00
10.301.0301.1303.0000	AQUISIÇÃO DE VEÍCULOS, EQUIP. E MOBIL. ATEN BÁSICA	0,00	110.000,00	0,00	110.000,00
10.301.0301.1304.0000	REFORMA, CONST E AMPLIAÇÃO DOS PRED. DAS UBS	0,00	1.050.000,00	0,00	1.050.000,00
10.301.0301.2317.0000	ENCARGOS C/	0,00	0,00	12.000,00	12.000,00
10 301 0305	PROGRAMA AGENTE COMUNITÁRIO DE SAÚDE	0,00	0,00	2.852.000,00	2.852.000,00
10.301.0305.2312.0000	MANUTENÇÃO DO PROGRAMA DOS ACS	0,00	0,00	2.852.000,00	2.852.000,00
10 301 0307	SAÚDE BUCAL - SB	0,00	0,00	440.000,00	440.000,00
10.301.0307.2314.0000	MANUTENÇÃO DO PROGRAMA SAÚDE BUCAL	0,00	0,00	440.000,00	440.000,00
10 301 0308	SAÚDE DA FAMÍLIA - PSF	0,00	0,00	6.242.000,00	6.242.000,00
10.301.0308.2315.0000	MANUTENÇÃO DO PROGRAMA SAÚDE DA FAMÍLIA - PSF	0,00	0,00	6.242.000,00	6.242.000,00
10 301 0309	PROGRAMA SAÚDE ESCOLAR	0,00	0,00	6.000,00	6.000,00
10.301.0309.2316.0000	MANUTENÇÃO DO PROGRAMA SAÚDE NA ESCOLA	0,00	0,00	6.000,00	6.000,00
10 301 0318	PROGRAMA ACADEMIA DA SAÚDE	0,00	0,00	21.000,00	21.000,00
10.301.0318.2332.0000	MANUTENÇÃO DO PROGRAMA ACADEMIA DA SAÚDE	0,00	0,00	21.000,00	21.000,00
10 301 0320	PROGRAMA EQUIPE MULTIPROFISSIONAIS - EMULTI	0,00	0,00	459.000,00	459.000,00
10.301.0320.2333.0000	MANUTENÇÃO DO PROGRAMA EMULTI	0,00	0,00	459.000,00	459.000,00



PORTAL DA TRANSPARENCIA
http://cloud-it-solucoes.inf.br/transparenciaMunicipal/download/13-20260107120611.pdf
assinado por: idUser 479

[Handwritten signature]

**PREFEITURA MUNICIPAL DE JUPI**

Rua José Correia Lima, 70 - CNPJ:10140978/0001-02

Orçamento Programa - Exercício de 2026

Anexo 07

Página 4

Lei: , Data:

**PROGRAMA DE TRABALHO DO GOVERNO
DEMONSTRATIVO DE FUNÇÕES, SUBFUNÇÕES E PROGRAMAS
POR PROJETOS, ATIVIDADES E OPERAÇÕES ESPECIAIS**
(Inc.II, § 2º, Art.2º)

Código	Especificação	Operação Especial	Projetos	Atividades	Total
10	Saúde	0,00		800,00	29.501.800,00
10	301 Atenção Básica	0,00	1.160.000,00	10.096.000,00	11.256.000,00
10	301 0321 IMPLANT. E MANUT. P/ ENFRENTAMENTO DOS TRANSTORNOS DO NEURODESENVOLVIMENTO	0,00	0,00	64.000,00	64.000,00
10.301.0321.2334.0000	IMPLANT. MANUT. P/ ENFRENTAMENTO DOS TRANSTORNOS DO NEURODESENVOLVIMENTO	0,00	0,00	64.000,00	64.000,00
10	302 Assistência Hospitalar e Ambulatorial	0,00	1.190.000,00	11.494.000,00	12.684.000,00
10	302 0301 GESTÃO ADMINISTRATIVA DA SAÚDE	0,00	1.190.000,00	0,00	1.190.000,00
10.302.0301.1305.0000	REFORMA, CONSTRUÇÃO E AMPLIAÇÃO DO HOSPITAL	0,00	1.000.000,00	0,00	1.000.000,00
10.302.0301.1306.0000	AQUIS DE VEÍCULOS, EQUIP. E MOBIL. PARA O HOSPITAL	0,00	190.000,00	0,00	190.000,00
10	302 0312 CENTRO ESPECIALIZADO ODONTOLÓGICO	0,00	0,00	324.000,00	324.000,00
10.302.0312.2321.0000	MANUTENÇÃO DO PROGRAMA DO CEO	0,00	0,00	324.000,00	324.000,00
10	302 0313 ATENÇÃO HOSPITALAR E AMBULATORIAL	0,00	0,00	10.488.000,00	10.488.000,00
10.302.0313.2322.0000	MANUTENÇÃO DA ATIVIDADE HOSPITALAR	0,00	0,00	10.488.000,00	10.488.000,00
10	302 0314 SERVIÇOS DE ATENDIMENTO MÓVEL DE URGÊNCIA			498.000,00	498.000,00
10.302.0314.2323.0000	MANUTENÇÃO DO PROGRAMA SAMU	0,00	0,00	498.000,00	498.000,00
10	302 0315 TRATAMENTO FORA DE DOMICILIO	0,00	0,00	184.000,00	184.000,00
10.302.0315.2324.0000	MANUTENÇÃO DO PROGRAMA TFD	0,00	0,00	184.000,00	184.000,00
10	303 Suporte Profilático e Terapêutico	0,00	0,00	687.000,00	687.000,00
10	303 0316 PROMOÇÃO DA ASSISTÊNCIA FARMACÊUTICA	0,00	0,00	687.000,00	687.000,00
10.303.0316.2326.0000	MANUT DO PROGRAMA ASSISTÊNCIA FARMACEUTICA	0,00	0,00	687.000,00	687.000,00
10	304 Vigilância Sanitária	0,00	50.000,00	275.000,00	325.000,00
10	304 0301 GESTÃO ADMINISTRATIVA DA SAÚDE	0,00	50.000,00	0,00	50.000,00
10.304.0301.1307.0000	REFORMA, CONTRUÇÃO E AMPLIAÇÃO DA VIG EM SAÚDE	0,00	50.000,00	0,00	50.000,00
10	304 0317 VIGILÂNCIA EM SAÚDE	0,00	0,00	275.000,00	275.000,00
10.304.0317.2327.0000	MANUTENÇÃO DA VIGILÂNCIA SANITÁRIA	0,00	0,00	275.000,00	275.000,00
10	305 Vigilância Epidemiológica	0,00	0,00	791.000,00	791.000,00
10	305 0317 VIGILÂNCIA EM SAÚDE	0,00	0,00	791.000,00	791.000,00
10.305.0317.2329.0000	MANUTENÇÃO DA VIGILÂNCIA EPIDEMIOLOGICA	0,00	0,00	774.000,00	774.000,00
10.305.0317.2330.0000	REALIZAÇÃO DE CAMPANHA DE VACINAÇÃO	0,00	0,00	17.000,00	17.000,00
12	Educação	0,00	4.306.400,00	50.363.600,00	54.670.000,00
12	122 Administração Geral	0,00	55.000,00	1.103.000,00	1.158.000,00
12	122 0106 GESTÃO DA MANUTENÇÃO E DESENVOLVIMENTO DO ENSINO	0,00	0,00	850.000,00	850.000,00
12.122.0106.2117.0000	MANUTENÇÃO DA SECRETARIA DE EDUCAÇÃO	0,00	0,00	829.000,00	829.000,00
12.122.0106.2118.0000	PAGAMENTO DE PRECATORIOS JUDICIAIS	0,00	0,00	21.000,00	21.000,00
12	122 0109 EXPANSÃO E MELHORIA DA REDE DE ENSINO	0,00	0,00	37.000,00	37.000,00
12.122.0109.2121.0000	MANUTENÇÃO E CONSERVAÇÃO DA BIBLIOTECA	0,00	0,00	37.000,00	37.000,00
12	122 0110 REEQUIPAMENTO DIDÁTICO E PEDAGÓGICO	0,00	0,00	200.000,00	200.000,00
12.122.0110.2122.0000	DISTRIB DE FARDAMENTOS ESC E MAT DIDÁTICO P/ALUNO	0,00	0,00	200.000,00	200.000,00
12	122 0111 REEQUIPAMENTO DAS UNIDADES EDUCACIONAL DO MUNICIPIO	0,00	55.000,00	0,00	55.000,00
12.122.0111.1103.0000	AQUISIÇÃO DE BENS MÓVEIS	0,00	55.000,00	0,00	55.000,00



**PREFEITURA MUNICIPAL DE JUPI**

Rua José Correia Lima, 70 - CNPJ:10140978/0001-02

Orçamento Programa - Exercício de 2026

Anexo 07

Página 5

Lei: , Data:

**PROGRAMA DE TRABALHO DO GOVERNO
DEMONSTRATIVO DE FUNÇÕES, SUBFUNÇÕES E PROGRAMAS
POR PROJETOS, ATIVIDADES E OPERAÇÕES ESPECIAIS**
(Inc. II, § 2º, Art. 2º)

Código	Especificação	Operação Especial	Projetos	Atividades	Total
12	Educação	0,00	4.306.400,00	50.363.600,00	54.670.000,00
12 122	Administração Geral	0,00	55.000,00	1.103.000,00	1.158.000,00
12 122 0112	PRÉ-CONSELHO	0,00	0,00	16.000,00	16.000,00
12.122.0112.2123.0000	MANUT DOS SERV E ATIV DO CONSELHO MUN DA EDUCAÇÃO	0,00	0,00	16.000,00	16.000,00
12 306	Alimentação e Nutrição	0,00	0,00	582.000,00	582.000,00
12 306 0107	PROGRAMA DE ALIMENTAÇÃO ESCOLAR	0,00	0,00	582.000,00	582.000,00
12.306.0107.2119.0000	MANUTENÇÃO DO PROGRAMA MERENDA ESCOLAR	0,00	0,00	60.000,00	60.000,00
12.306.0107.2140.0000	DISTRIBUIÇÃO DE MERENDA ESCOLAR ENS FUND - PNAE	0,00	0,00	522.000,00	522.000,00
12 361	Ensino Fundamental	0,00	3.501.200,00	41.518.300,00	45.019.500,00
12 361 0108	PROGRAMA DE APOIO AO TRANSPORTE ESCOLAR	0,00	0,00	1.082.000,00	1.082.000,00
12.361.0108.2120.0000	MANUTENÇÃO DE TRANSPORTE ESCOLAR	0,00	0,00	82.000,00	82.000,00
12.361.0108.2143.0000	MANUT DO TRASP ESCOLAR (ENS FUNDAMENTAL) - PENATE	0,00	0,00	288.000,00	288.000,00
12.361.0108.2146.0000	MANUTENÇÃO DO PROGRAMA CAMINHO DA ESCOLA	0,00	0,00	712.000,00	712.000,00
12 361 0109	EXPANSÃO E MELHORIA DA REDE DE ENSINO	0,00	1.308.200,00	0,00	1.308.200,00
12.361.0109.1102.0000	CONSTRUÇÃO AMPLIAÇÃO E REFORMA	0,00	138.200,00	0,00	138.200,00
12.361.0109.1107.0000	CONS AMPL E REF UNID ESCOLARES ENS FUNDAMENTAL - 30%	0,00	200.000,00	0,00	200.000,00
12.361.0109.1108.0000	CONSTRUÇÃO, REFORMA E AMPLIAÇÃO DE QUADRAS - 30%	0,00	50.000,00	0,00	50.000,00
12.361.0109.1111.0000	CONST, AMP E REFOR DAS ESCOLAS DO MUNICIPIO - FNDE	0,00	120.000,00	0,00	120.000,00
12.361.0109.1118.0000	CONSTRUÇÃO DE ESCOLA DE 12 SALAS NO LOTEAMENTO SILVESTRE	0,00	800.000,00	0,00	800.000,00
12 361 0114	MANUTENÇÃO E DESENVOLVIMENTO DO ENSINO	0,00	0,00	35.121.700,00	35.121.700,00
12.361.0114.2130.0000	MANUT DOS PROF DO MAGIS ENSINO FUNDAMENTAL - 70%	0,00	0,00	25.881.000,00	25.881.000,00
12.361.0114.2134.0000	MANUTENÇÃO DAS ATIV DO ENSINO FUNDAMENTAL - 30%	0,00	0,00	9.240.700,00	9.240.700,00
12 361 0115	CAPACITAÇÃO E TREINAMENTO DE RECURSOS HUMANOS	0,00	0,00	62.000,00	62.000,00
12.361.0115.2138.0000	CAPACITAÇÃO DOS PROF DO ENSINO FUNDAMENTAL - 30%	0,00	0,00	62.000,00	62.000,00
12 361 0116	TRANSPORTE ESCOLAR	0,00	90.000,00	1.017.000,00	1.107.000,00
12.361.0116.1106.0000	AQUISIÇÃO DE VEÍCULOS P/TRANSP ESCOLAR - 30%	0,00	90.000,00	0,00	90.000,00
12.361.0116.2139.0000	MANUTENÇÃO TRANSPORTE ESCOLAR - 30%	0,00	0,00	1.017.000,00	1.017.000,00
12 361 0117	PROGRAMA QUOTA SALÁRIO EDUCAÇÃO - QSE	0,00	0,00	2.112.000,00	2.112.000,00
12.361.0117.2147.0000	MANUTENÇÃO DAS ATIV DO PROGRAMA SALÁRIO EDUCAÇÃO	0,00	0,00	2.112.000,00	2.112.000,00
12 361 0118	PROGRAMA DINHEIRO DIRETO NA ESCOLA - PDDE	0,00	0,00	21.000,00	21.000,00
12.361.0118.2149.0000	EXECUÇÃO DO PROG DINHEIRO DIRETO NA ESCOLA	0,00	0,00	21.000,00	21.000,00
12 361 0119	PROGRAMA MAIS EDUCAÇÃO	0,00	0,00	32.000,00	32.000,00
12.361.0119.2150.0000	MANUTENÇÃO DO PROGRAMA MAIS EDUCAÇÃO	0,00	0,00	32.000,00	32.000,00
12 361 0120	REEQUIPAMENTO DAS UNIDADES EDUCACIONAIS	0,00	863.000,00	0,00	863.000,00
12.361.0120.1110.0000	AQUIS DE ONB E MICRO ONIB P/TRANSP ESCOLAR - FNDE	0,00	263.000,00	0,00	263.000,00
12.361.0120.1130.0000	CONSTRUÇÃO E RECUPERAÇÃO DE PASSAGENS MOLHADAS	0,00	300.000,00	0,00	300.000,00
12.361.0120.1134.0000	AQUISIÇÃO DE BENS E EQUIPAMENTOS - ESTADO	0,00	300.000,00	0,00	300.000,00
12 361 0143	OUTROS PROGRAMAS DO FNDE	0,00	0,00	250.000,00	250.000,00
12.361.0143.2148.0000	MANUTENÇÃO DE OUTROS PROGRAMAS DO FNDE	0,00	0,00	150.000,00	150.000,00
12.361.0143.2150.0000	MANUTENÇÃO DO PROGRAMA MAIS EDUCAÇÃO	0,00	0,00	100.000,00	100.000,00
12 361 0144	PROGRAMA ESCOLA EM TEMPO INTEGRAL	0,00	700.000,00	300.000,00	1.000.000,00
12.361.0144.1180.0000	CONST/REFORMA DE ESCOLA EM TEMPO INTEGRAL	0,00	350.000,00	0,00	350.000,00
12.361.0144.1181.0000	AQUISIÇÃO DE MAT. PERMANENTE P/ ESCOLA EM TEMPO INTEGRAL	0,00	350.000,00	0,00	350.000,00
12.361.0144.2178.0000	MANUT. PROG. ESCOLA EM TEMPO INTEGRAL	0,00	0,00	300.000,00	300.000,00



**PREFEITURA MUNICIPAL DE JUPI**

Rua José Correia Lima, 70 - CNPJ:10140978/0001-02

Orçamento Programa - Exercício de 2026

Anexo 07

Página 6

Lei: , Data:

**PROGRAMA DE TRABALHO DO GOVERNO
DEMONSTRATIVO DE FUNÇÕES, SUBFUNÇÕES E PROGRAMAS
POR PROJETOS, ATIVIDADES E OPERAÇÕES ESPECIAIS**
(Inc.II, § 2º, Art.2º)

Código	Especificação	Operação Especial	Projetos	Atividades	Total
12	Educação	0,00	4.306.400,00	50.363.600,00	54.670.000,00
12 361	Ensino Fundamental	0,00	3.501.200,00	41.518.300,00	45.019.500,00
12 361 0147	PROGRAMA DE EDUCAÇÃO PARA RELAÇÕES ÉTNICO-RACIAIS	0,00	150.000,00	350.000,00	500.000,00
12.361.0147.1182.0000	CONST/REFOR. P/ PROG. DE EDUC.AÇÃO PARA RELAÇÕES ÉTNICO-RACIAIS	0,00	100.000,00	0,00	100.000,00
12.361.0147.1183.0000	AQUIS. MAT. PERM. P/ PROG. DE EDUC.AÇÃO PARA RELAÇÕES ÉTNICO-RACIAIS	0,00	50.000,00	0,00	50.000,00
12.361.0147.2179.0000	MANUT. PROG. DE EDUC.AÇÃO PARA RELAÇÕES ÉTNICO-RACIAIS	0,00	0,00	350.000,00	350.000,00
12 361 0152	GESTÃO DA MANUTENÇÃO DO ENSINO FUNDAMENTAL	0,00	390.000,00	1.170.600,00	1.560.600,00
12.361.0152.1173.0000	AQUISIÇÃO DE MAT PERMANENTE P/ PROG. ALFABETIZAÇÃO NA IDADE CERTA	0,00	390.000,00	0,00	390.000,00
12.361.0152.2167.0000	MANUTENÇÃO DO ENSINO FUNDAMENTAL	0,00	0,00	260.600,00	260.600,00
12.361.0152.2173.0000	PROGRAMA DE ALFABETIZAÇÃO NA IDADE CERTA	0,00	0,00	910.000,00	910.000,00
12 362	Ensino Médio	0,00	0,00	15.000,00	15.000,00
12 362 0108	PROGRAMA DE APOIO AO TRANSPORTE ESCOLAR	0,00	0,00	15.000,00	15.000,00
12.362.0108.2145.0000	MANUTENÇÃO DO TRANSP ESCOLAR (ENS MÉDIO) - PNATE	0,00	0,00	15.000,00	15.000,00
12 365	Educação Infantil	0,00	730.200,00	6.994.300,00	7.724.500,00
12 365 0109	EXPANSÃO E MELHORIA DA REDE DE ENSINO	0,00	130.200,00	0,00	130.200,00
12.365.0109.1102.0000	CONSTRUÇÃO AMPLIAÇÃO E REFORMA	0,00	105.200,00	0,00	105.200,00
12.365.0109.1109.0000	CONST AMP E REF DAS UNO ESCOLARES - ED INFANTIL 30%	0,00	25.000,00	0,00	25.000,00
12 365 0114	MANUTENÇÃO E DESENVOLVIMENTO DO ENSINO	0,00	0,00	6.738.300,00	6.738.300,00
12.365.0114.2131.0000	MANUT DOS PROF DO MAGIS EDUCAÇÃO INFANTIL - 70%	0,00	0,00	4.686.000,00	4.686.000,00
12.365.0114.2132.0000	MANUT DOS PROF DO MAGIS EDUC INFANTIL CRECHE - 70%	0,00	0,00	43.000,00	43.000,00
12.365.0114.2135.0000	MANUT DAS ATIV DA EDUC INFANTIL (PRE-ESCOLAR) - 30%	0,00	0,00	291.700,00	291.700,00
12.365.0114.2136.0000	MANUT DAS ATIVIDADES DA EDUCAC INFANTIL CRECHE - 30%	0,00	0,00	1.717.600,00	1.717.600,00
12 365 0120	REEQUIPAMENTO DAS UNIDADES EDUCACIONAIS	0,00	600.000,00	0,00	600.000,00
12.365.0120.1133.0000	AQUISIÇÃO DE BENS E EQUIPAMENTOS - FNDE	0,00	300.000,00	0,00	300.000,00
12.365.0120.1134.0000	AQUISIÇÃO DE BENS E EQUIPAMENTOS - ESTADO	0,00	300.000,00	0,00	300.000,00
12 365 0141	GESTÃO MANUTENÇÃO DA EDUCAÇÃO INFANTIL	0,00	0,00	107.000,00	107.000,00
12.365.0141.2168.0000	MANUTENÇÃO DA EDUCAÇÃO INFANTIL	0,00	0,00	107.000,00	107.000,00
12 365 0142	PROGRAMA BRASIL CARINHOSO	0,00	0,00	20.000,00	20.000,00
12.365.0142.2169.0000	MANUTENÇÃO DO PROGRAMA BRASIL CARINHOSO	0,00	0,00	20.000,00	20.000,00
12 365 0143	OUTROS PROGRAMAS DO FNDE	0,00	0,00	65.000,00	65.000,00
12.365.0143.2148.0000	MANUTENÇÃO DE OUTROS PROGRAMAS DO FNDE	0,00	0,00	65.000,00	65.000,00
12 365 0145	PLANO MUNICIPAL PELA PRIMEIRA INFÂNCIA	0,00	0,00	64.000,00	64.000,00
12.365.0145.2180.0000	MANUT. ATIV. PLANO MUNICIPAL PELA PRIMEIRA INFÂNCIA	0,00	0,00	64.000,00	64.000,00
12 366	Educação de Jovens e Adultos	0,00	0,00	87.000,00	87.000,00
12 366 0114	MANUTENÇÃO E DESENVOLVIMENTO DO ENSINO	0,00	0,00	87.000,00	87.000,00
12.366.0114.2133.0000	MANUT DOS PROF DO MAGIS EDUC JOVENS E ADULT - 70%	0,00	0,00	39.000,00	39.000,00
12.366.0114.2137.0000	MANUT DAS ATIV DA EDUCAÇÃO JOVENS E ADULTOS - 30%	0,00	0,00	48.000,00	48.000,00
12 367	Educação Especial	0,00	20.000,00	64.000,00	84.000,00
12 367 0146	EDUCAÇÃO INCLUSIVA	0,00	20.000,00	64.000,00	84.000,00
12.367.0146.1184.0000	AQUISIÇÃO DE MATERIAS PERM. PARA A EDUCAÇÃO INCLUSIVA	0,00	20.000,00	0,00	20.000,00
12.367.0146.2181.0000	MANUTENÇÃO DAS ATIVIDADES DA EDUCAÇÃO INCLUSIVA	0,00	0,00	64.000,00	64.000,00
13	Cultura	0,00	200.000,00	2.329.000,00	2.529.000,00



**PREFEITURA MUNICIPAL DE JUPI**

Rua José Correia Lima, 70 - CNPJ:10140978/0001-02

Orçamento Programa - Exercício de 2026

Anexo 07

Página 7

Lei: , Data:

**PROGRAMA DE TRABALHO DO GOVERNO
DEMONSTRATIVO DE FUNÇÕES, SUBFUNÇÕES E PROGRAMAS
POR PROJETOS, ATIVIDADES E OPERAÇÕES ESPECIAIS**
(Inc.II, § 2º, Art.2º)

Código	Especificação	Operação Especial	Projetos	Atividades	Total
13	Cultura	0,00	200.000,00		
13	392 Difusão Cultural	0,00	200.000,00	2.329.000,00	2.529.000,00
13	392 0135 GESTÃO ADMINISTRATIVA DA CULTURA DO MUNICÍPIO	0,00	150.000,00	739.000,00	889.000,00
13.392.0135.1178.0000	CONST/REFOR. -SECRETARIA DE CULTURA	0,00	100.000,00	0,00	100.000,00
13.392.0135.1179.0000	AQUISIÇÃO DE MATERIAIS PERMANENTES. -SECRETARIA DE CULTURA	0,00	50.000,00	0,00	50.000,00
13.392.0135.2124.0000	MANUTENÇÃO DE ATIVIDADES DO DEPARTAMENTO	0,00	0,00	399.000,00	399.000,00
13.392.0135.2175.0000	CULTURA E ECONOMIA SOLIDÁRIA	0,00	0,00	340.000,00	340.000,00
13	392 0136 PROGRAMA MAIS CULTURA	0,00	0,00	154.000,00	154.000,00
13.392.0136.2125.0000	MANUTENÇÃO DA ESCOLA DE MÚSICA	0,00	0,00	154.000,00	154.000,00
13	392 0137 MUNICÍPIO CULTURAL	0,00	50.000,00	1.436.000,00	1.486.000,00
13.392.0137.1175.0000	POLÍTICA NACIONAL ALDIR BLANC	0,00	50.000,00	0,00	50.000,00
13.392.0137.2126.0000	PROMOC E PATROC DE FESTIVIDADES CULT E FOLCLORICAS	0,00	0,00	1.200.000,00	1.200.000,00
13.392.0137.2174.0000	POLÍTICA NACIONAL ALDIR BLANC	0,00	0,00	236.000,00	236.000,00
15	Urbanismo	0,00	9.225.000,00	2.667.000,00	11.892.000,00
15	122 Administração Geral	0,00	130.000,00	2.462.000,00	2.592.000,00
15	122 0101 GESTÃO ADMINISTRATIVA	0,00	0,00	2.462.000,00	2.462.000,00
15.122.0101.2162.0000	MANUTENÇÃO DE SERVIÇOS DE LIMPEZA URBANA	0,00	0,00	414.000,00	414.000,00
15.122.0101.2163.0000	MANUTENÇÃO E ATIVIDADE DOS SERVIÇOS URBANOS	0,00	0,00	2.048.000,00	2.048.000,00
15	122 0129 REEQUIPAMENTO DA ADMINISTRAÇÃO PÚBLICA	0,00	130.000,00	0,00	130.000,00
15.122.0129.1121.0000	AQUISIÇÃO DE MAQUINAS E EQUIPAMENTOS PESADOS	0,00	65.000,00	0,00	65.000,00
15.122.0129.1122.0000	AQUISIÇÃO DE VEÍCULO PARA LIMPEZA PÚBLICA	0,00	65.000,00	0,00	65.000,00
15	451 Infra-Estrutura Urbana	0,00	9.035.000,00	205.000,00	9.240.000,00
15	451 0127 INFRA-ESTRUTURA URBANA	0,00	6.685.000,00	205.000,00	6.890.000,00
15.451.0127.1114.0000	CONSTRUÇÃO E RECUPERAÇÃO DE CALÇAMENTOS	0,00	5.000.000,00	0,00	5.000.000,00
15.451.0127.1115.0000	CONSTRUÇÃO E MANUTENÇÃO DE PORTICOS	0,00	150.000,00	0,00	150.000,00
15.451.0127.1116.0000	CONSTRUÇÃO E RECUPERAÇÃO DE PRAÇAS E CANTEIROS	0,00	1.450.000,00	0,00	1.450.000,00
15.451.0127.1117.0000	CONSTRUÇÃO E RECUPERAÇÃO DE CASAS POPULARES	0,00	50.000,00	0,00	50.000,00
15.451.0127.1170.0000	CONSTRUÇÃO DE MATADOURO PÚBLICO	0,00	35.000,00	0,00	35.000,00
15.451.0127.2164.0000	MANUT DE PRAÇAS, PARQUES, JARDINS DA CIDADE E VILAS	0,00	0,00	205.000,00	205.000,00
15	451 0128 CONSERVAÇÃO DE RODOVIAS	0,00	2.350.000,00	0,00	2.350.000,00
15.451.0128.1119.0000	REVESTIMENTO E RECAPEAMENTO ASFALTICO	0,00	2.350.000,00	0,00	2.350.000,00
15	452 Serviços Urbanos	0,00	60.000,00	0,00	60.000,00
15	452 0101 GESTÃO ADMINISTRATIVA	0,00	60.000,00	0,00	60.000,00
15.452.0101.1120.0000	RECUPERAÇÃO E AMPLIAÇÃO DO CEMITÉRIO PÚBLICO	0,00	60.000,00	0,00	60.000,00
17	Saneamento	0,00	495.000,00	0,00	495.000,00
17	511 Saneamento Básico Rural	0,00	150.000,00	0,00	150.000,00
17	511 0131 SANEAMENTO URBANO	0,00	150.000,00	0,00	150.000,00
17.511.0131.1123.0000	CONSTRUÇÕES E MELHORIAS SANITÁRIAS DOMICILIARES	0,00	150.000,00	0,00	150.000,00
17	512 Saneamento Básico Urbano	0,00	195.000,00	0,00	195.000,00
17	512 0127 INFRA-ESTRUTURA URBANA	0,00	195.000,00	0,00	195.000,00
17.512.0127.1124.0000	CONTRUÇÃO E RECUP DE GALERIAS, ESGOTOS E CANAIS	0,00	195.000,00	0,00	195.000,00
17	544 Recursos Hídricos	0,00	150.000,00	0,00	150.000,00



**PREFEITURA MUNICIPAL DE JUPI**

Rua José Correia Lima, 70 - CNPJ:10140978/0001-02

Orçamento Programa - Exercício de 2026

Anexo 07

Página 8

Lei: , Data:

**PROGRAMA DE TRABALHO DO GOVERNO
DEMONSTRATIVO DE FUNÇÕES, SUBFUNÇÕES E PROGRAMAS
POR PROJETOS, ATIVIDADES E OPERAÇÕES ESPECIAIS**
(Inc.II, § 2º, Art.2º)

Código	Especificação	Operação Especial	Projetos	Atividades	Total
17	Saneamento	0,00	495.000,00	0,00	495.000,00
17 544	Recursos Hídricos	0,00	150.000,00	0,00	150.000,00
17 544 0132	AMPLIAÇÃO DE RECURSOS HIDRICOS	0,00	150.000,00	0,00	150.000,00
17.544.0132.1125.0000	CONST DE OBRAS HIDRICAS P/COMB AOS EFEITOS DA SECA	0,00	50.000,00	0,00	50.000,00
17.544.0132.1126.0000	CONSTRUÇÃO DE ADUTORAS NO MUNICIPIO	0,00	50.000,00	0,00	50.000,00
17.544.0132.1127.0000	CONSTRUÇÃO DE CISTERNAS	0,00	50.000,00	0,00	50.000,00
18	Gestão Ambiental	0,00	105.000,00	1.644.900,00	1.749.900,00
18 122	Administração Geral	0,00	0,00	1.564.700,00	1.564.700,00
18 122 0101	GESTÃO ADMINISTRATIVA	0,00	0,00	1.564.700,00	1.564.700,00
18.122.0101.2157.0000	MANUTENÇÃO DO DEPARTAMENTO DE MEIO AMBIENTE	0,00	0,00	1.564.700,00	1.564.700,00
18 541	Preservação e Conservação Ambiental	0,00	50.000,00	47.000,00	97.000,00
18 541 0125	AMPLIAÇÃO DE RECURSOS HIDRICOS	0,00	0,00	47.000,00	47.000,00
18.541.0125.2158.0000	MANUT DO FUNDO MUNICIPAL MEIO AMBIENTE E FUNDEMA	0,00	0,00	47.000,00	47.000,00
18 541 0133	CONSERVAÇÃO DE AÇUDES E BARRAGENS	0,00	50.000,00	0,00	50.000,00
18.541.0133.1128.0000	DESASSOREAMENTO DE AÇUDES E BARRAGENS	0,00	50.000,00	0,00	50.000,00
18 544	Recursos Hídricos	0,00	55.000,00	33.200,00	88.200,00
18 544 0101	GESTÃO ADMINISTRATIVA	0,00	0,00	33.200,00	33.200,00
18.544.0101.2159.0000	MANUTENÇÃO DE ESTUDOS E PROJETOS	0,00	0,00	16.000,00	16.000,00
18.544.0101.2160.0000	RESIDUOS SOLIDOS	0,00	0,00	17.200,00	17.200,00
18 544 0125	AMPLIAÇÃO DE RECURSOS HIDRICOS	0,00	55.000,00	0,00	55.000,00
18.544.0125.1112.0000	PERFURAÇÃO DE POÇOS ARTESIANOS	0,00	55.000,00	0,00	55.000,00
20	Agricultura	0,00	0,00	1.900.000,00	1.900.000,00
20 122	Administração Geral	0,00	0,00	1.365.000,00	1.365.000,00
20 122 0101	GESTÃO ADMINISTRATIVA	0,00	0,00	1.365.000,00	1.365.000,00
20.122.0101.2151.0000	MANUTENÇÃO DO DEPARTAMENTO DE AGRICULTURA	0,00	0,00	1.365.000,00	1.365.000,00
20 608	Promoção da produção agropecuária	0,00	0,00	523.000,00	523.000,00
20 608 0121	PROGRAMA DE BENEFICIAMENTO DO SOLO	0,00	0,00	512.000,00	512.000,00
20.608.0121.2152.0000	ARAÇÃO DE TERRAS PARA PEQUENOS AGRICULTORES	0,00	0,00	512.000,00	512.000,00
20 608 0122	PRODUÇÃO E DISTRIBUIÇÃO DE SEMENTES E MUDAS	0,00	0,00	11.000,00	11.000,00
20.608.0122.2153.0000	DISTRIBUIÇÃO DE SEMENTES E MUDAS	0,00	0,00	11.000,00	11.000,00
20 609	Defesa Agropecuária	0,00	0,00	12.000,00	12.000,00
20 609 0123	PROMOÇÃO DO DESENVOLVIMENTO AGROPECUARIO	0,00	0,00	12.000,00	12.000,00
20.609.0123.2154.0000	DISTRIBUIÇÃO GRATUITA DE VACINAS	0,00	0,00	12.000,00	12.000,00
23	Comércio e Serviços	0,00	0,00	89.500,00	89.500,00
23 122	Administração Geral	0,00	0,00	89.500,00	89.500,00
23 122 0101	GESTÃO ADMINISTRATIVA	0,00	0,00	89.500,00	89.500,00
23.122.0101.2156.0000	MANUTENÇÃO DO DEPART DE DESENVOLVIMENTO ECONÔMICO	0,00	0,00	89.500,00	89.500,00



**PREFEITURA MUNICIPAL DE JUPI**

Rua José Correia Lima, 70 - CNPJ:10140978/0001-02

Orçamento Programa - Exercício de 2026

Anexo 07

Página 9

Lei: , Data:

**PROGRAMA DE TRABALHO DO GOVERNO
DEMONSTRATIVO DE FUNÇÕES, SUBFUNÇÕES E PROGRAMAS
POR PROJETOS, ATIVIDADES E OPERAÇÕES ESPECIAIS**
(Inc.II, § 2º, Art.2º)

Código	Especificação	Operação Especial	Projetos	Atividades	Total
25	Energia	0,00	550.000,00	488.000,00	1.038.000,00
25	752 Energia Elétrica	0,00	550.000,00	488.000,00	1.038.000,00
25	752 0130 ELETRICIDADE RURAL E ILUMINAÇÃO PÚBLICA	0,00	550.000,00	457.000,00	1.007.000,00
25.752.0130.1174.0000	CRIAÇÃO E IMPLANTAÇÃO DE UNSINA SOLAR FOTOVOLTAICA	0,00	550.000,00	0,00	550.000,00
25.752.0130.2165.0000	AMPLIAÇÃO E MANUT DA REDE DE ILUMINAÇÃO PÚBLICA	0,00	0,00	457.000,00	457.000,00
25	752 0148 GESTÃO E MANUTENÇÃO DA SECRETARIA DE ESTRADAS, RODAGENS E ELETRICIDADE	0,00	0,00	31.000,00	31.000,00
25.752.0148.2184.0000	MANUTENÇÃO DAS ATIVIDADES DO DEPARTAMENTO DE ELETRICIDADE	0,00	0,00	31.000,00	31.000,00
26	Transporte	0,00	1.030.000,00	181.000,00	1.211.000,00
26	122 Administração Geral	0,00	0,00	41.000,00	41.000,00
26	122 0101 GESTÃO ADMINISTRATIVA	0,00	0,00	41.000,00	41.000,00
26.122.0101.2166.0000	MANUTENÇÃO DO DEPARTAMENTO DE TRANSPORTE	0,00	0,00	41.000,00	41.000,00
26	782 Transporte Rodoviário	0,00	1.030.000,00	140.000,00	1.170.000,00
26	782 0148 GESTÃO E MANUTENÇÃO DA SECRETARIA DE ESTRADAS, RODAGENS E ELETRICIDADE	0,00	20.000,00	140.000,00	160.000,00
26.782.0148.1185.0000	AQUIS. DE MAT. PERMANENTE P/ SECRETARIA DE ESTRADAS, RODAGENS E ELETRICIDADE	0,00	20.000,00	0,00	20.000,00
26.782.0148.2182.0000	GESTÃO DA SECRETARIA DE ESTRADAS, RODAGENS E ELETRICIDADE	0,00	0,00	76.000,00	76.000,00
26.782.0148.2183.0000	MANUTENÇÃO DA SECRETARIA DE ESTRADAS, RODAGENS E ELETRICIDADE	0,00	0,00	64.000,00	64.000,00
26	782 0151 ESTRADAS VICINAIS	0,00	1.010.000,00	0,00	1.010.000,00
26.782.0151.1129.0000	CONSTRUÇÃO E RECUPERAÇÃO DE BUEIROS NA ZONA RURAL	0,00	30.000,00	0,00	30.000,00
26.782.0151.1130.0000	CONSTRUÇÃO E RECUPERAÇÃO DE PASSAGENS MOLHADAS	0,00	30.000,00	0,00	30.000,00
26.782.0151.1131.0000	CONSTRUÇÃO DE ESTRADAS VICINAIS	0,00	900.000,00	0,00	900.000,00
26.782.0151.1132.0000	CONSTRUÇÃO E RECUPERAÇÃO DE PONTES	0,00	50.000,00	0,00	50.000,00
27	Desporto e Lazer	0,00	1.350.000,00	683.000,00	2.033.000,00
27	695 Turismo	0,00	100.000,00	67.000,00	167.000,00
27	695 0138 GESTÃO ADMINISTRATIVA DO TURISMO MUNICIPAL	0,00	100.000,00	67.000,00	167.000,00
27.695.0138.1176.0000	CONST/REFOR PARA O DEPARTAMENTO DE TURISMO	0,00	50.000,00	0,00	50.000,00
27.695.0138.1177.0000	AQUISIÇÃO MAT. PERM P/ DEPARTAMENTO DE TURISMO	0,00	50.000,00	0,00	50.000,00
27.695.0138.2127.0000	MANUTENÇÃO DO DEPARTAMENTO DE TURISMO	0,00	0,00	67.000,00	67.000,00
27	812 Desporto Comunitário	0,00	1.250.000,00	567.000,00	1.817.000,00
27	812 0113 PROMOÇÃO DO DESPORTO E LAZER	0,00	1.250.000,00	0,00	1.250.000,00
27.812.0113.1104.0000	CONSTRUÇÃO E REFORMA DE QUADRAS POLIESPORTIVAS	0,00	1.050.000,00	0,00	1.050.000,00
27.812.0113.1105.0000	CONSTRUÇÃO E REFORMA DO CAMPO DE FUTEBOL	0,00	200.000,00	0,00	200.000,00
27	812 0139 GESTÃO ADMINISTRATIVA DOS DESPORTOS E LAZER	0,00	0,00	567.000,00	567.000,00
27.812.0139.2128.0000	MANUTENÇÃO DO DEPARTAMENTO DE DESPORTO	0,00	0,00	433.000,00	433.000,00
27.812.0139.2176.0000	ESPORTE E LAZER	0,00	0,00	134.000,00	134.000,00
27	813 Lazer	0,00	0,00	49.000,00	49.000,00
27	813 0113 PROMOÇÃO DO DESPORTO E LAZER	0,00	0,00	49.000,00	49.000,00
27.813.0113.2129.0000	MANUTENÇÃO DA ACADEMIA DA CIDADE	0,00	0,00	49.000,00	49.000,00
28	Encargos Especiais	0,00	0,00	420.000,00	420.000,00



**PREFEITURA MUNICIPAL DE JUPI**

Rua José Correia Lima, 70 - CNPJ:10140978/0001-02

Orçamento Programa - Exercício de 2026

Anexo 07

Página 10

Lei: , Data:

**PROGRAMA DE TRABALHO DO GOVERNO
DEMONSTRATIVO DE FUNÇÕES, SUBFUNÇÕES E PROGRAMAS
POR PROJETOS, ATIVIDADES E OPERAÇÕES ESPECIAIS**
(Inc.II, § 2º, Art.2º)

Código	Especificação	Operação Especial	Projetos	Atividades	Total
28	Encargos Especiais	0,00	0,00	420.000,00	420.000,00
28	122 Administração Geral	0,00	0,00	20.000,00	20.000,00
28	122 0101 GESTÃO ADMINISTRATIVA	0,00	0,00	20.000,00	20.000,00
28.122.0101.2112.0000	PAGAMENTO DE PRECATORIO JUDICIAIS	0,00	0,00	20.000,00	20.000,00
28	846 Outros Encargos Especiais	0,00	0,00	400.000,00	400.000,00
28	846 0101 GESTÃO ADMINISTRATIVA	0,00	0,00	400.000,00	400.000,00
28.846.0101.2114.0000	CONTRIBUIÇÃO DO MUNICIPIO PARA O PASEP	0,00	0,00	400.000,00	400.000,00
99	Reserva de Contingência	1.070.000,00	0,00	0,00	1.070.000,00
99	999 Reserva de Contingência	1.070.000,00	0,00	0,00	1.070.000,00
99	999 0999 RESERVA DE CONTIGÊNCIA	1.070.000,00	0,00	0,00	1.070.000,00
99.999.0999.9901.0000	RESERVA DE CONTIGENCIA	1.070.000,00	0,00	0,00	1.070.000,00
TOTAL		1.074.000,00	20.911.400,00		



**PREFEITURA MUNICIPAL DE JUPI**

Rua José Correia Lima, 70 - CNPJ:10140978/0001-02

Orçamento Programa - Exercício de 2026

Anexo 08

Página 1

Lei: , Data:

**DESPESA POR FUNÇÃO, SUBFUNÇÃO E PROGRAMAS
CONFORME O VÍNCULO COM OS RECURSOS**

(Inc.II, § 2º, Art.2º)

Código	Especificação	Ordinário	Vinculado	Adm. Indireta	Total
01	Legislativa			4.005.000,00	4.005.000,00
01 031	Ação Legislativa			4.005.000,00	4.005.000,00
01 031 0201	GESTÃO DO PODER LEGISLATIVO			4.005.000,00	4.005.000,00
04	Administração	13.056.700,00			13.056.700,00
04 122	Administração Geral	11.342.700,00			
04 122 0101	GESTÃO ADMINISTRATIVA				9.885.500,00
04 122 0103	DIVULGAÇÃO INSTITUCIONAL	285.000,00			285.000,00
04 122 0104	GESTÃO DOS SERVIÇOS DO CONTROLE INTERNO	352.200,00			352.200,00
04 122 0126	AMPLIAÇÃO E CONSERVAÇÃO DO PATRIMÔNIO	820.000,00			820.000,00
04 123	Administração Financeira	1.714.000,00			1.714.000,00
04 123 0101	GESTÃO ADMINISTRATIVA	1.714.000,00			1.714.000,00
08	Assistência Social				
08 122	Administração Geral				
08 122 0421	GESTÃO ADMINISTRATIVA DO FUNDO DE ASSISTÊNCIA SOCIAL				
08 122 0433	EXECUÇÃO DE EMENDAS PARLAMENTARES PARA ASSISTÊNCIA SOCIAL			52.000,00	52.000,00
08 242	Assistência ao Portador de Deficiência			65.000,00	65.000,00
08 242 0426	GESTÃO DE BENEFÍCIOS EVENTUAIS			65.000,00	65.000,00
08 243	Assistência à Criança e ao Adolescente				
08 243 0414	GESTÃO ADMINISTRATIVA DO FMCA			40.200,00	40.200,00
08 243 0416	APOIO AO CONS TUTELAR DA CRIANÇA E DO ADOLESCENTE			477.200,00	477.200,00
08 243 0425	BLOCO DA PROTEÇÃO SOCIAL ESPECIAL DE MÉDIA E ALTA COMPLEXIDADE (MAC)			290.600,00	290.600,00
08 243 0429	PRIMEIRA INFÂNCIA NO SUAS - CRIANÇA FELIZ			170.000,00	170.000,00
08 243 0432	BLOCO DA PROTEÇÃO SOCIAL BÁSICA			243.000,00	243.000,00
08 244	Assistência Comunitária				
08 244 0422	BLOCO DE GESTÃO DO SUAS - IGD-SUAS			145.000,00	145.000,00
08 244 0423	BLOCO DE GESTÃO DO PROGRAMA BOLSA FAMÍLIA E CADASTRO ÚNICO			134.000,00	134.000,00
08 244 0425	BLOCO DA PROTEÇÃO SOCIAL ESPECIAL DE MÉDIA E ALTA COMPLEXIDADE (MAC)			37.000,00	37.000,00
08 244 0426	GESTÃO DE BENEFÍCIOS EVENTUAIS			1.421.100,00	1.421.100,00
08 244 0428	FORTALECIMENTO DO CONTROLE SOCIAL (CONSELHO DE ASSISTÊNCIA SOCIAL)			32.000,00	32.000,00
08 244 0430	PROCADSUAS			42.000,00	42.000,00
08 244 0431	APOIO P/ ENFRENTAMENTO DOS TRANSTORNOS DO NEURODESENVOLVIMENTO			42.000,00	42.000,00
08 244 0432	BLOCO DA PROTEÇÃO SOCIAL BÁSICA			352.000,00	352.000,00
09	Previdência Social			12.205.000,00	12.205.000,00
09 272	Previdência do Regime Estatutário			12.205.000,00	12.205.000,00
09 272 0501	GESTÃO DO PODER EXECUTIVO			12.205.000,00	12.205.000,00
10	Saúde			29.501.800,00	29.501.800,00
10 122	Administração Geral				
10 122 0301	GESTÃO ADMINISTRATIVA DA SAÚDE				
10 301	Atenção Básica			11.256.000,00	11.256.000,00
10 301 0301	GESTÃO ADMINISTRATIVA DA SAÚDE				
10 301 0305	PROGRAMA AGENTE COMUNITÁRIO DE SAÚDE				
10 301 0307	SAÚDE BUCAL - SB			440.000,00	440.000,00
10 301 0308	SAÚDE DA FAMÍLIA - PSF			6.242.000,00	6.242.000,00
10 301 0309	PROGRAMA SAÚDE ESCOLAR			6.000,00	6.000,00
10 301 0318	PROGRAMA ACADEMIA DA SAÚDE			21.000,00	21.000,00
10 301 0320	PROGRAMA EQUIPE MULTIPROFISSIONAIS - EMULTI			459.000,00	459.000,00
10 301 0321	IMPLANT. E MANUT. P/ ENFRENTAMENTO DOS TRANSTORNOS DO NEURODESENVOLVIMENTO			64.000,00	64.000,00

*Stor*



**DESPESA POR FUNÇÃO, SUBFUNÇÃO E PROGRAMAS
CONFORME O VÍNCULO COM OS RECURSOS**
(Inc.II, § 2º, Art.2º)

Código	Especificação	Ordinário	Vinculado	Adm. Indireta	Total
10 302	Assistência Hospitalar e Ambulatorial			12.684.000,00	12.684.000,00
10 302 0301	GESTÃO ADMINISTRATIVA DA SAÚDE				
10 302 0312	CENTRO ESPECIALIZADO ODONTOLÓGICO			324.000,00	324.000,00
10 302 0313	ATENÇÃO HOSPITALAR E AMBULATORIAL			10.488.000,00	10.488.000,00
10 302 0314	SERVIÇOS DE URGÊNCIA			498.000,00	498.000,00
10 302 0315	TRATAMENTO FORA DE DOMICÍLIO			184.000,00	184.000,00
10 303	Suporte Profilático e Terapêutico			687.000,00	687.000,00
10 303 0316	PROMOÇÃO DA ASSISTÊNCIA FARMACÊUTICA			687.000,00	687.000,00
10 304	Vigilância Sanitária			325.000,00	325.000,00
10 304 0301	GESTÃO ADMINISTRATIVA DA SAÚDE			50.000,00	50.000,00
10 304 0317	VIGILÂNCIA EM SAÚDE			275.000,00	275.000,00
10 305	Vigilância Epidemiológica			791.000,00	791.000,00
10 305 0317	VIGILÂNCIA EM SAÚDE			791.000,00	791.000,00
12	Educação	4.727.000,00	49.943.000,00		54.670.000,00
12 122	Administração Geral	1.102.000,00	56.000,00		1.158.000,00
12 122 0106	GESTÃO DA MANUTENÇÃO E DESENVOLVIMENTO DO ENSINO	794.000,00	56.000,00		850.000,00
12 122 0109	EXPANSÃO E MELHORIA DA REDE DE ENSINO	37.000,00			37.000,00
12 122 0110	REEQUIPAMENTO DIDÁTICO E PEDAGÓGICO	200.000,00			200.000,00
12 122 0111	REEQUIPAMENTO DAS UNIDADES EDUCACIONAL DO MUNICÍPIO	55.000,00			55.000,00
12 122 0112	PRÉ-CONSELHO	16.000,00			16.000,00
12 306	Alimentação e Nutrição	582.000,00			582.000,00
12 306 0107	PROGRAMA DE ALIMENTAÇÃO ESCOLAR	582.000,00			582.000,00
12 361	Ensino Fundamental	2.830.800,00	42.188.700,00		45.019.500,00
12 361 0108	PROGRAMA DE APOIO AO TRANSPORTE ESCOLAR	82.000,00	1.000.000,00		1.082.000,00
12 361 0109	EXPANSÃO E MELHORIA DA REDE DE ENSINO	1.188.200,00	120.000,00		1.308.200,00
12 361 0114	MANUTENÇÃO E DESENVOLVIMENTO DO ENSINO		35.121.700,00		35.121.700,00
12 361 0115	CAPACITAÇÃO E TREINAMENTO DE RECURSOS HUMANOS		62.000,00		62.000,00
12 361 0116	TRANSPORTE ESCOLAR		1.107.000,00		1.107.000,00
12 361 0117	PROGRAMA QUOTA SALÁRIO EDUCAÇÃO - QSE		2.112.000,00		2.112.000,00
12 361 0118	PROGRAMA DINHEIRO DIRETO NA ESCOLA - PDDE		21.000,00		21.000,00
12 361 0119	PROGRAMA MAIS EDUCAÇÃO		32.000,00		32.000,00
12 361 0120	REEQUIPAMENTO DAS UNIDADES EDUCACIONAIS		863.000,00		863.000,00
12 361 0143	OUTROS PROGRAMAS DO FNDE		250.000,00		250.000,00
12 361 0144	PROGRAMA ESCOLA EM TEMPO INTEGRAL		1.000.000,00		1.000.000,00
12 361 0147	PROGRAMA DE EDUCAÇÃO PARA RELAÇÕES ÉTNICO-RACIAIS		500.000,00		500.000,00
12 361 0152	GESTÃO DA MANUTENÇÃO DO ENSINO FUNDAMENTAL	1.560.600,00			1.560.600,00
12 362	Ensino Médio		15.000,00		15.000,00
12 362 0108	PROGRAMA DE APOIO AO TRANSPORTE ESCOLAR		15.000,00		15.000,00
12 365	Educação Infantil	212.200,00	7.512.300,00		7.724.500,00
12 365 0109	EXPANSÃO E MELHORIA DA REDE DE ENSINO	105.200,00	25.000,00		130.200,00
12 365 0114	MANUTENÇÃO E DESENVOLVIMENTO DO ENSINO		6.738.300,00		6.738.300,00
12 365 0120	REEQUIPAMENTO DAS UNIDADES EDUCACIONAIS		600.000,00		600.000,00
12 365 0141	GESTÃO MANUTENÇÃO DA EDUCAÇÃO INFANTIL	107.000,00			107.000,00
12 365 0142	PROGRAMA BRASIL CARINHOSO		20.000,00		20.000,00
12 365 0143	OUTROS PROGRAMAS DO FNDE		65.000,00		65.000,00
12 365 0145	PLANO MUNICIPAL PELA PRIMEIRA INFÂNCIA		64.000,00		64.000,00
12 366	Educação de Jovens e Adultos		87.000,00		87.000,00
12 366 0114	MANUTENÇÃO E DESENVOLVIMENTO DO ENSINO		87.000,00		87.000,00
12 367	Educação Especial		84.000,00		84.000,00
12 367 0146	EDUCAÇÃO INCLUSIVA		84.000,00		84.000,00
13	Cultura	2.529.000,00			2.529.000,00
13 392	Difusão Cultural	2.529.000,00			2.529.000,00
13 392 0135	GESTÃO ADMINISTRATIVA DA CULTURA DO MUNICÍPIO	889.000,00			889.000,00

[Assinatura]



**PREFEITURA MUNICIPAL DE JUPI**

Rua José Correia Lima, 70 - CNPJ:10140978/0001-02

Orçamento Programa - Exercício de 2026

Anexo 08

Página 3

Lei: , Data:

**DESPESA POR FUNÇÃO, SUBFUNÇÃO E PROGRAMAS
CONFORME O VÍNCULO COM OS RECURSOS**

(Inc.II, § 2º, Art.2º)

Código	Especificação	Ordinário	Vinculado	Adm. Indireta	Total
13 392 0136	PROGRAMA MAIS CULTURA	154.000,00			154.000,00
13 392 0137	MUNICÍPIO CULTURAL	1.486.000,00			1.486.000,00
15	Urbanismo	11.892.000,00			11.892.000,00
15 122	Administração Geral	2.592.000,00			2.592.000,00
15 122 0101	GESTÃO ADMINISTRATIVA	2.462.000,00			2.462.000,00
15 122 0129	REEQUIPAMENTO DA ADMINISTRAÇÃO PÚBLICA	130.000,00			130.000,00
15 451	Infra-Estrutura Urbana	9.240.000,00			9.240.000,00
15 451 0127	INFRA-ESTRUTURA URBANA	6.890.000,00			6.890.000,00
15 451 0128	CONSERVAÇÃO DE RODOVIAS	2.350.000,00			2.350.000,00
15 452	Serviços Urbanos	60.000,00			60.000,00
15 452 0101	GESTÃO ADMINISTRATIVA	60.000,00			60.000,00
17	Saneamento	495.000,00			495.000,00
17 511	Saneamento Básico Rural	150.000,00			150.000,00
17 511 0131	SANEAMENTO URBANO	150.000,00			150.000,00
17 512	Saneamento Básico Urbano	195.000,00			195.000,00
17 512 0127	INFRA-ESTRUTURA URBANA	195.000,00			195.000,00
17 544	Recursos Hídricos	150.000,00			150.000,00
17 544 0132	AMPLIAÇÃO DE RECURSOS HÍDRICOS	150.000,00			150.000,00
18	Gestão Ambiental	1.749.900,00			1.749.900,00
18 122	Administração Geral	1.564.700,00			1.564.700,00
18 122 0101	GESTÃO ADMINISTRATIVA	1.564.700,00			1.564.700,00
18 541	Preservação e Conservação Ambiental	97.000,00			97.000,00
18 541 0125	AMPLIAÇÃO DE RECURSOS HÍDRICOS	47.000,00			47.000,00
18 541 0133	CONSERVAÇÃO DE AÇUDES E BARRAGENS	50.000,00			50.000,00
18 544	Recursos Hídricos	88.200,00			88.200,00
18 544 0101	GESTÃO ADMINISTRATIVA	33.200,00			33.200,00
18 544 0125	AMPLIAÇÃO DE RECURSOS HÍDRICOS	55.000,00			55.000,00
20	Agricultura	1.900.000,00			1.900.000,00
20 122	Administração Geral	1.365.000,00			1.365.000,00
20 122 0101	GESTÃO ADMINISTRATIVA	1.365.000,00			1.365.000,00
20 608	Promoção da produção agropecuária	523.000,00			523.000,00
20 608 0121	PROGRAMA DE BENEFICIAMENTO DO SOLO	512.000,00			512.000,00
20 608 0122	PRODUÇÃO E DISTRIBUIÇÃO DE SEMENTES E MUDAS	11.000,00			11.000,00
20 609	Defesa Agropecuária	12.000,00			12.000,00
20 609 0123	PROMOÇÃO DO DESENVOLVIMENTO AGROPECUARIO	12.000,00			12.000,00
23	Comércio e Serviços	89.500,00			89.500,00
23 122	Administração Geral	89.500,00			89.500,00
23 122 0101	GESTÃO ADMINISTRATIVA	89.500,00			89.500,00
25	Energia	1.038.000,00			1.038.000,00
25 752	Energia Elétrica	1.038.000,00			1.038.000,00
25 752 0130	ELETRICIDADE RURAL E ILUMINAÇÃO PÚBLICA	1.007.000,00			1.007.000,00
25 752 0148	GESTÃO E MANUTENÇÃO DA SECRETARIA DE ESTRADAS, RODAGENS E ELETRICIDADE	31.000,00			31.000,00
26	Transporte	1.211.000,00			1.211.000,00
26 122	Administração Geral	41.000,00			41.000,00
26 122 0101	GESTÃO ADMINISTRATIVA	41.000,00			41.000,00
26 782	Transporte Rodoviário	1.170.000,00			1.170.000,00



**PREFEITURA MUNICIPAL DE JUPI**

Rua José Correia Lima, 70 - CNPJ:10140978/0001-02

Orçamento Programa - Exercício de 2026

Anexo 08

Página 4

Lei: , Data:

**DESPESA POR FUNÇÃO, SUBFUNÇÃO E PROGRAMAS
CONFORME O VÍNCULO COM OS RECURSOS**

(Inc.II, § 2º, Art.2º)

Código	Especificação	Ordinário	Vinculado	Adm. Indireta	Total
26 782 0148	GESTÃO E MANUTENÇÃO DA SECRETARIA DE ESTRADAS, RODAGENS E ELETRICIDADE	160.000,00			160.000,00
26 782 0151	ESTRADAS VICINAIS	1.010.000,00			1.010.000,00
27	Desporto e Lazer	2.033.000,00			2.033.000,00
27 695	Turismo	167.000,00			167.000,00
27 695 0138	GESTÃO ADMINISTRATIVA DO TURISMO MUNICIPAL	167.000,00			167.000,00
27 812	Desporto Comunitário	1.817.000,00			1.817.000,00
27 812 0113	PROMOÇÃO DO DESPORTO E LAZER	1.250.000,00			1.250.000,00
27 812 0139	GESTÃO ADMINISTRATIVA DOS DESPORTOS E LAZER	567.000,00			567.000,00
27 813	Lazer	49.000,00			49.000,00
27 813 0113	PROMOÇÃO DO DESPORTO E LAZER	49.000,00			49.000,00
28	Encargos Especiais	420.000,00			420.000,00
28 122	Administração Geral	20.000,00			20.000,00
28 122 0101	GESTÃO ADMINISTRATIVA	20.000,00			20.000,00
28 846	Outros Encargos Especiais	400.000,00			400.000,00
28 846 0101	GESTÃO ADMINISTRATIVA	400.000,00			400.000,00
99	Reserva de Contingência	1.070.000,00			1.070.000,00
99 999	Reserva de Contingência	1.070.000,00			1.070.000,00
99 999 0999	RESERVA DE CONTIGÊNCIA	1.070.000,00			1.070.000,00
TOTAL		42.211.100,00	49.943.000,00	51.185.900,00	



**PREFEITURA MUNICIPAL DE JUPI**

Rua José Correia Lima, 70 - CNPJ:10140978/0001-02

Orçamento Programa - Exercício de 2026
Anexo 09
Página 1**DEMONSTRATIVO DAS DESPESAS POR ORGÃO E**

(Inc.II, § 2º, Art.2º)

Lei: , Data:

Orgão:	01 01	PODER LEGISLATIVO	Valor
Função	01	Legislativa	4.005.000,00
Orgão:	02 01	GABINETE DO PREFEITO	Valor
Função	04	Administração	2.170.000,00
Orgão:	02 02	SECRETARIA DE ARTICULAÇÃO INST. E COMUNICAÇÃO	Valor
Função	04	Administração	220.000,00
Orgão:	02 03	SECRETARIA GERAL DO CONTROLE INTERNO	Valor
Função	04	Administração	352.200,00
Orgão:	02 04	SECRETARIA DE ADMINISTRAÇÃO	Valor
Função	04	Administração	4.410.500,00
Função	28	Encargos Especiais	420.000,00
Orgão:	02 05	SECRETARIA DE FINANÇAS	Valor
Função	04	Administração	1.714.000,00
Função	99	Reserva de Contingência	1.070.000,00
Orgão:	02 15	SECRETARIA DE AGRICULTURA E MEIO AMBIENTE	Valor
Função	18	Gestão Ambiental	1.699.900,00
Função	20	Agricultura	1.900.000,00
Função	23	Comércio e Serviços	89.500,00
Orgão:	02 16	SECRETARIA DE INFRA-ESTRUTURA E SERVIÇOS URBANOS	Valor
Função	04	Administração	3.125.000,00
Função	15	Urbanismo	11.892.000,00
Função	17	Saneamento	495.000,00
Função	18	Gestão Ambiental	50.000,00
Função	25	Energia	1.007.000,00
Função	26	Transporte	1.051.000,00
Orgão:	02 18	SECRETARIA DE PLANEJAMENTO	Valor
Função	04	Administração	784.000,00
Orgão:	02 19	SECRETARIA DE ARTICULAÇÃO POLÍTICA	Valor
Função	04	Administração	281.000,00
Orgão:	02 20	SECRETARIA DE CULTURA, ESPORTE, TURISMO E LAZER	Valor
Função	13	Cultura	2.529.000,00
Função	27	Desporto e Lazer	2.033.000,00



**PREFEITURA MUNICIPAL DE JUPI**

Rua José Correia Lima, 70 - CNPJ:10140978/0001-02

Orçamento Programa - Exercício de 2026

Anexo 09

Página 2

DEMONSTRATIVO DAS DESPESAS POR ORGÃO E

(Inc. II, § 2º, Art. 2º)

Lei: , Data:

Orgão:	02 21	SECRETARIA DE ESTRADAS, RODAGENS E ELETRICIDADE	Valor
Função	25	Energia	31.000,00
Função	26	Transporte	160.000,00
Orgão:	09 01	FUNDO MUNICIPAL DE SAÚDE	Valor
Função	10	Saúde	29.501.800,00
Orgão:	09 02	FUNDO MUNICIPAL DE ASSISTÊNCIA SOCIAL	Valor
Função	08	Assistência Social	5.474.100,00
Orgão:	09 03	INSTITUTO DE PREVIDÊNCIA DE JUPI - IPSJ	Valor
Função	09	Previdência Social	12.205.000,00
Orgão:	09 04	FUNDO MUNICIPAL DE EDUCAÇÃO	Valor
Função	12	Educação	54.670.000,00
TOTAL GERAL			

RESUMO DO TOTAL ORÇADO POR ORGÃO

01 01	PODER LEGISLATIVO	4.005.000,00
02 01	GABINETE DO PREFEITO	2.170.000,00
02 02	SECRETARIA DE ARTICULAÇÃO INST. E COMUNICAÇÃO	220.000,00
02 03	SECRETARIA GERAL DO CONTROLE INTERNO	352.200,00
02 04	SECRETARIA DE ADMINISTRAÇÃO	4.830.500,00
02 05	SECRETARIA DE FINANÇAS	2.784.000,00
02 15	SECRETARIA DE AGRICULTURA E MEIO AMBIENTE	3.689.400,00
02 16	SECRETARIA DE INFRA-ESTRUTURA E SERVIÇOS URBANOS	7.620.000,00
02 18	SECRETARIA DE PLANEJAMENTO	784.000,00
02 19	SECRETARIA DE ARTICULAÇÃO POLÍTICA	281.000,00
02 20	SECRETARIA DE CULTURA, ESPORTE, TURISMO E LAZER	4.562.000,00
02 21	SECRETARIA DE ESTRADAS, RODAGENS E ELETRICIDADE	191.000,00
09 01	FUNDO MUNICIPAL DE SAÚDE	29.501.800,00
09 02	FUNDO MUNICIPAL DE ASSISTÊNCIA SOCIAL	5.474.100,00
09 03	INSTITUTO DE PREVIDÊNCIA DE JUPI - IPSJ	12.205.000,00
09 04	FUNDO MUNICIPAL DE EDUCAÇÃO	54.670.000,00
TOTAL		

RESUMO DO TOTAL ORÇADO POR FUNÇÃO

01	Legislativa	4.005.000,00
04	Administração	13.056.700,00
08	Assistência Social	5.474.100,00
09	Previdência Social	12.205.000,00
10	Saúde	29.501.800,00



**PREFEITURA MUNICIPAL DE JUPI**

Rua José Correia Lima, 70 - CNPJ:10140978/0001-02

Orçamento Programa - Exercício de 2026

Anexo 09

Página 3

DEMONSTRATIVO DAS DESPESAS POR ORGÃO E

(Inc. II, § 2º, Art. 2º)

Lei: , Data:

12	Educação	54.670.000,00
13	Cultura	2.529.000,00
15	Urbanismo	11.892.000,00
17	Saneamento	495.000,00
18	Gestão Ambiental	1.749.900,00
20	Agricultura	1.900.000,00
23	Comércio e Serviços	89.500,00
25	Energia	1.038.000,00
26	Transporte	1.211.000,00
27	Desporto e Lazer	2.033.000,00
28	Encargos Especiais	420.000,00
99	Reserva de Contingência	1.070.000,00
TOTAL		



**PREFEITURA MUNICIPAL DE JUPI**

Rua José Correia Lima, 70 - CNPJ:10140978/0001-02

Orçamento Programa - Exercício de 2026

Página 1

QUADRO AUXILIAR DE DETALHAMENTO DA DESPESA

Lei: , Data:

PODER 01 PODER LEGISLATIVO
ORGÃO [REDACTED]
UNIDADE 00 PODER LEGISLATIVO

Aplicação Programada	Proj/Ativ	Finalidade	Categoria	Detalhada	Total Grupo	Total Categ.	Total Func.
		F.R. - C.A.					
EDIFICAÇÃO, AMPLIAÇÃO, REFORMA E/OU REESTRUTURAÇÃO DO PRÉDIO DA CÂMARA	01.031.0201.1201.0000						100.000,00
3 DESPESAS CORREN						30.000,00	
3 OUTRAS DESPESAS CORRENTES					30.000,00		
OUTROS SERVIÇOS DE TERCEIROS - PESSOA FÍSICA			3.3.90.36.00	10.000,00			
OUTROS SERVIÇOS DE TERCEIROS - PESSOA JURÍDICA			3.3.90.39.00	15.000,00			
OBRIGAÇÕES TRIBUTÁRIAS E CONTRIBUTIVAS			3.3.90.47.00	5.000,00			
4 DESPESAS DE CAPIT						70.000,00	
4 INVESTIMENTOS					70.000,00		
OBRAS E INSTALAÇÕES			4.4.90.51.00	70.000,00			
AQUISIÇÃO DE VEÍCULOS PARA O PODER LEGISLATIVO	01.031.0201.1202.0000						135.000,00
3 DESPESAS CORREN						35.000,00	
3 OUTRAS DESPESAS CORRENTES					35.000,00		
MATERIAL DE CONSUMO			3.3.90.30.00	10.000,00			
OUTROS SERVIÇOS DE TERCEIROS - PESSOA FÍSICA			3.3.90.36.00	10.000,00			
OUTROS SERVIÇOS DE TERCEIROS - PESSOA JURÍDICA			3.3.90.39.00	10.000,00			
OBRIGAÇÕES TRIBUTÁRIAS E CONTRIBUTIVAS			3.3.90.47.00	5.000,00			
4 DESPESAS DE CAPIT						100.000,00	
4 INVESTIMENTOS					100.000,00		
EQUIPAMENTOS E MATERIAL PERMANENTE			4.4.90.52.00	100.000,00			
AMORTIZAÇÃO DA DÍVIDA INTERNA	01.031.0201.1203.0000						4.000,00
3 DESPESAS CORREN						2.000,00	
2 JUROS E ENCARGOS DA					2.000,00		
JUROS SOBRE A DÍVIDA POR CONTRATO			3.2.90.21.00	2.000,00			
4 DESPESAS DE CAPIT						2.000,00	
6 AMORTIZAÇÃO DA DÍVIDA					2.000,00		
PRINCIPAL DA DÍVIDA CONTRATUAL RESGATADA			4.6.90.71.00	2.000,00			
GESTÃO ADMINISTRATIVA DO PODER LEGISLATIVO	01.031.0201.2201.0000						1.950.000,00
3 DESPESAS CORREN						1.850.000,00	
1 PESSOAL E ENCARGOS SC					1.180.000,00		
CONTRATAÇÃO POR TEMPO DETERMINADO			3.1.90.04.00	100.000,00			
VENCIMENTOS E VANTAGENS FIXAS - PESSOAL CIVIL			3.1.90.11.00	750.000,00			
OBRIGAÇÕES PATRONAIS			3.1.90.13.00	55.000,00			
SENTENÇAS JUDICIAIS			3.1.90.91.00	5.000,00			
INDENIZAÇÕES E RESTITUIÇÕES TRABALHISTAS			3.1.90.94.00	130.000,00			
OBRIGAÇÕES PATRONAIS - INTRA-ORÇAMENTÁRIO			3.1.91.13.00	140.000,00			
3 OUTRAS DESPESAS CORRENTES					670.000,00		
Outros Benefícios Assistenciais do servidor e do militar			3.3.90.08.00	5.000,00			
DIÁRIAS - CIVIL			3.3.90.14.00	20.000,00			
MATERIAL DE CONSUMO			3.3.90.30.00	50.000,00			
PASSAGENS E DESPESAS COM LOCOMOÇÃO			3.3.90.33.00	5.000,00			
SERVIÇOS DE CONSULTORIA			3.3.90.35.00	170.000,00			
OUTROS SERVIÇOS DE TERCEIROS - PESSOA FÍSICA			3.3.90.36.00	35.000,00			
OUTROS SERVIÇOS DE TERCEIROS - PESSOA JURÍDICA			3.3.90.39.00	300.000,00			
SERVIÇOS DE TECNOLOGIA DA INFORMAÇÃO E COMUNICAÇÃO			3.3.90.40.00	50.000,00			
OBRIGAÇÕES TRIBUTÁRIAS E CONTRIBUTIVAS			3.3.90.47.00	10.000,00			
SENTENÇAS JUDICIAIS			3.3.90.91.00	5.000,00			
DESPESAS DE EXERCÍCIOS ANTERIORES			3.3.90.92.00	15.000,00			
INDENIZAÇÕES E RESTITUIÇÕES			3.3.90.93.00	5.000,00			
4 DESPESAS DE CAPIT						100.000,00	
4 INVESTIMENTOS					100.000,00		
EQUIPAMENTOS E MATERIAL PERMANENTE			4.4.90.52.00	100.000,00			



**PREFEITURA MUNICIPAL DE JUPI**

Rua José Correia Lima, 70 - CNPJ:10140978/0001-02

Orçamento Programa - Exercício de 2026

Página 2

QUADRO AUXILIAR DE DETALHAMENTO DA DESPESA

Lei: , Data:

PODER 01 PODER LEGISLATIVO
ORGÃO [REDACTED]
UNIDADE 00 PODER LEGISLATIVO

Aplicacao Programada	Proj/Ativ	Finalidade	Categoria	Detalhada	TotalGrupo	Total Categ.	Total Func.
		F.R. - C.A.					
GESTÃO ADMINISTRATIVA DO PODER LEGISLATIVO	01.031.0201.2201.0000						1.950.000,00
DESPESAS COM SUBSIDIOS DE VEREADORES	01.031.0201.2202.0000						1.604.000,00
3 DESPESAS CORREN						1.604.000,00	
1 PESSOAL E ENCARGOS SC					1.485.000,00		
VENCIMENTOS E VANTAGENS FIXAS - PESSOAL CIVIL			3.1.90.11.00	1.310.000,00			
OBRIGAÇÕES PATRONAIS			3.1.90.13.00	170.000,00			
OBRIGAÇÕES PATRONAIS - INTRA-ORÇAMENTÁRIO			3.1.91.13.00	5.000,00			
3 OUTRAS DESPESAS CORRENTES					119.000,00		
INDENIZAÇÕES E RESTITUIÇÕES			3.3.90.93.00	119.000,00			
TREINAMENTO, CAPACITAÇÃO E QUALIFICAÇÃO DE SERVIDORES E VEREADORES	01.031.0201.2203.0000						60.000,00
3 DESPESAS CORREN						60.000,00	
3 OUTRAS DESPESAS CORRENTES					60.000,00		
DIÁRIAS - CIVIL			3.3.90.14.00	35.000,00			
OUTROS SERVIÇOS DE TERCEIROS - PESSOA FÍSICA			3.3.90.36.00	10.000,00			
OUTROS SERVIÇOS DE TERCEIROS - PESSOA JURÍDICA			3.3.90.39.00	10.000,00			
OBRIGAÇÕES TRIBUTÁRIAS E CONTRIBUTIVAS			3.3.90.47.00	5.000,00			
DESPESAS COM CERIMONIAL E EVENTOS DO PODER LEGISLATIVO	01.031.0201.2204.0000						60.000,00
3 DESPESAS CORREN						60.000,00	
3 OUTRAS DESPESAS CORRENTES					60.000,00		
MATERIAL DE CONSUMO			3.3.90.30.00	10.000,00			
OUTROS SERVIÇOS DE TERCEIROS - PESSOA FÍSICA			3.3.90.36.00	10.000,00			
OUTROS SERVIÇOS DE TERCEIROS - PESSOA JURÍDICA			3.3.90.39.00	35.000,00			
OBRIGAÇÕES TRIBUTÁRIAS E CONTRIBUTIVAS			3.3.90.47.00	5.000,00			
DESPESAS COM CONTROLADORIA INTERNA	01.031.0201.2205.0000						80.000,00
3 DESPESAS CORREN						80.000,00	
1 PESSOAL E ENCARGOS SC					80.000,00		
VENCIMENTOS E VANTAGENS FIXAS - PESSOAL CIVIL			3.1.90.11.00	45.000,00			
OBRIGAÇÕES PATRONAIS			3.1.90.13.00	10.000,00			
INDENIZAÇÕES E RESTITUIÇÕES TRABALHISTAS			3.1.90.94.00	20.000,00			
OBRIGAÇÕES PATRONAIS - INTRA-ORÇAMENTÁRIO			3.1.91.13.00	5.000,00			
PROGRAMA CÂMARA MIRIM	01.031.0201.2206.0000						12.000,00
3 DESPESAS CORREN						12.000,00	
3 OUTRAS DESPESAS CORRENTES					12.000,00		
MATERIAL DE CONSUMO			3.3.90.30.00	2.000,00			
OUTROS SERVIÇOS DE TERCEIROS - PESSOA FÍSICA			3.3.90.36.00	4.000,00			
OUTROS SERVIÇOS DE TERCEIROS - PESSOA JURÍDICA			3.3.90.39.00	4.000,00			
OBRIGAÇÕES TRIBUTÁRIAS E CONTRIBUTIVAS			3.3.90.47.00	2.000,00			
TOTAL							4.005.000,00



**PREFEITURA MUNICIPAL DE JUPI**

Rua José Correia Lima, 70 - CNPJ:10140978/0001-02

Orçamento Programa - Exercício de 2026

Página 3

QUADRO AUXILIAR DE DETALHAMENTO DA DESPESA

Lei: , Data:

PODER 02 PODER EXECUTIVO
ORGÃO [REDACTED]
UNIDADE 00 GABINETE DO PREFEITO

Aplicacao Programada	Proj/Ativ	Finalidade	Categoria	Detalhada	TotalGrupo	Total Categ.	Total Func.
		F.R. - C.A.					
MANUTENÇÃO DE GABINETE		04.122.0101.2101.0000					1.639.000,00
3	DESPESAS CORREN	[REDACTED]					1.609.000,00
1	PESSOAL E ENCARGOS SC	[REDACTED]					1.200.000,00
	VENCIMENTOS E VANTAGENS FIXAS - PESSOAL CIVIL		3.1.90.11.00	890.000,00			
	OUTRAS DESPESAS VARIÁVEIS - PESSOAL CIVIL		3.1.90.16.00	10.000,00			
	INDENIZAÇÕES E RESTITUIÇÕES TRABALHISTAS		3.1.90.94.00	200.000,00			
	OBRIGAÇÕES PATRONAIS - INTRA-ORÇAMENTÁRIO		3.1.91.13.00	100.000,00			
3	OUTRAS DESPESAS CORRENTES						409.000,00
	DIÁRIAS - CIVIL		3.3.90.14.00	16.000,00			
	MATERIAL DE CONSUMO		3.3.90.30.00	200.000,00			
	PASSAGENS E DESPESAS COM LOCOMOÇÃO		3.3.90.33.00	21.000,00			
	SERVIÇOS DE CONSULTORIA		3.3.90.35.00	20.000,00			
	OUTROS SERVIÇOS DE TERCEIROS - PESSOA FÍSICA		3.3.90.36.00	10.000,00			
	OUTROS SERVIÇOS DE TERCEIROS - PESSOA JURÍDICA		3.3.90.39.00	20.000,00			
	OBRIGAÇÕES TRIBUTÁRIAS E CONTRIBUTIVAS		3.3.90.47.00	2.000,00			
	Aporte para Cobertura do Déficit Atuarial do RPPS		3.3.91.97.00	120.000,00			
4	DESPESAS DE CAPIT						30.000,00
4	INVESTIMENTOS						30.000,00
	EQUIPAMENTOS E MATERIAL PERMANENTE		4.4.90.52.00	30.000,00			
MANUTENÇÃO DAS CONTRIBUIÇÕES		04.122.0101.2102.0000					80.000,00
3	DESPESAS CORREN	[REDACTED]					80.000,00
3	OUTRAS DESPESAS CORRENTES						80.000,00
	Contribuições		3.3.90.41.00	80.000,00			
MANUTENÇÃO DE SERVIÇOS E ATIVIDADES		04.122.0101.2103.0000					341.000,00
3	DESPESAS CORREN	[REDACTED]					341.000,00
1	PESSOAL E ENCARGOS SC	[REDACTED]					181.000,00
	VENCIMENTOS E VANTAGENS FIXAS - PESSOAL CIVIL		3.1.90.11.00	150.000,00			
	OUTRAS DESPESAS VARIÁVEIS - PESSOAL CIVIL		3.1.90.16.00	2.000,00			
	INDENIZAÇÕES E RESTITUIÇÕES TRABALHISTAS		3.1.90.94.00	5.000,00			
	OBRIGAÇÕES PATRONAIS - INTRA-ORÇAMENTÁRIO		3.1.91.13.00	24.000,00			
3	OUTRAS DESPESAS CORRENTES						160.000,00
	DIÁRIAS - CIVIL		3.3.90.14.00	20.000,00			
	MATERIAL DE CONSUMO		3.3.90.30.00	2.000,00			
	SERVIÇOS DE CONSULTORIA		3.3.90.35.00	10.000,00			
	OUTROS SERVIÇOS DE TERCEIROS - PESSOA FÍSICA		3.3.90.36.00	5.000,00			
	OUTROS SERVIÇOS DE TERCEIROS - PESSOA JURÍDICA		3.3.90.39.00	85.000,00			
	OBRIGAÇÕES TRIBUTÁRIAS E CONTRIBUTIVAS		3.3.90.47.00	5.000,00			
	Aporte para Cobertura do Déficit Atuarial do RPPS		3.3.91.97.00	33.000,00			
MANUTENÇÃO DA COORDENADORIA		04.122.0101.2104.0000					45.000,00
3	DESPESAS CORREN	[REDACTED]					40.000,00
1	PESSOAL E ENCARGOS SC	[REDACTED]					18.000,00
	CONTRATAÇÃO POR TEMPO DETERMINADO		3.1.90.04.00	5.000,00			
	VENCIMENTOS E VANTAGENS FIXAS - PESSOAL CIVIL		3.1.90.11.00	10.000,00			
	OBRIGAÇÕES PATRONAIS		3.1.90.13.00	1.000,00			
	INDENIZAÇÕES E RESTITUIÇÕES TRABALHISTAS		3.1.90.94.00	1.000,00			
	OBRIGAÇÕES PATRONAIS - INTRA-ORÇAMENTÁRIO		3.1.91.13.00	1.000,00			
3	OUTRAS DESPESAS CORRENTES						22.000,00
	DIÁRIAS - CIVIL		3.3.90.14.00	5.000,00			
	MATERIAL DE CONSUMO		3.3.90.30.00	5.000,00			
	OUTROS SERVIÇOS DE TERCEIROS - PESSOA FÍSICA		3.3.90.36.00	5.000,00			
	OUTROS SERVIÇOS DE TERCEIROS - PESSOA JURÍDICA		3.3.90.39.00	5.000,00			
	OBRIGAÇÕES TRIBUTÁRIAS E CONTRIBUTIVAS		3.3.90.47.00	1.000,00			
	Aporte para Cobertura do Déficit Atuarial do RPPS		3.3.91.97.00	1.000,00			



**PREFEITURA MUNICIPAL DE JUPI**

Rua José Correia Lima, 70 - CNPJ:10140978/0001-02

Orçamento Programa - Exercício de 2026

Página 4

QUADRO AUXILIAR DE DETALHAMENTO DA DESPESA

Lei: , Data:

PODER 02 PODER EXECUTIVO
ORGÃO [REDACTED]
UNIDADE 00 GABINETE DO PREFEITO

Aplicacao Programada	Proj/Ativ	Finalidade F.R. - C.A.	Categoria	Detalhada	TotalGrupo	Total Categ.	Total Func.
MANUTENÇÃO DA COORDENADORIA	04.122.0101.2104.0000						45.000,00
4 DESPESAS DE CAPIT						5.000,00	
4 INVESTIMENTOS					5.000,00		
EQUIPAMENTOS E MATERIAL PERMANENTE			4.4.90.52.00	5.000,00			
MANUTENÇÃO DAS AÇÕES DE GOVERNO	04.122.0103.2105.0000						65.000,00
3 DESPESAS CORREN						65.000,00	
3 OUTRAS DESPESAS CORRENTES					65.000,00		
OUTROS SERVIÇOS DE TERCEIROS - PESSOA FÍSICA			3.3.90.36.00	30.000,00			
OUTROS SERVIÇOS DE TERCEIROS - PESSOA JURÍDICA			3.3.90.39.00	35.000,00			
TOTAL						2.170.000,00	



**PREFEITURA MUNICIPAL DE JUPI**

Rua José Correia Lima, 70 - CNPJ:10140978/0001-02

Orçamento Programa - Exercício de 2026

Página 5

QUADRO AUXILIAR DE DETALHAMENTO DA DESPESA

Lei: , Data:

PODER 02 PODER EXECUTIVO
ORGÃO [REDACTED]ÇÃO INST. E COMUNICAÇÃO
UNIDADE 00 SECRETARIA DE ARTICULAÇÃO INST. E COMUNICAÇÃO

Aplicacao Programada	Proj/Ativ	Finalidade	Categoria	Detalhada	TotalGrupo	Total Categ.	Total Func.
		F.R. - C.A.					
MANUTENÇÃO DE SERVIÇOS E ATIVIDADES DO DEPARTAMENTO	04.122.0103.2106.0000						220.000,00
3 DESPESAS CORREN						217.400,00	
1 PESSOAL E ENCARGOS SC					170.000,00		
VENCIMENTOS E VANTAGENS FIXAS - PESSOAL CIVIL			3.1.90.11.00	135.000,00			
OUTRAS DESPESAS VARIÁVEIS - PESSOAL CIVIL			3.1.90.16.00	3.000,00			
INDENIZAÇÕES E RESTITUIÇÕES TRABALHISTAS			3.1.90.94.00	10.000,00			
OBRIGAÇÕES PATRONAIS - INTRA-ORÇAMENTÁRIO			3.1.91.13.00	22.000,00			
3 OUTRAS DESPESAS CORRENTES					47.400,00		
Outros Benefícios Assistenciais do servidor e do militar			3.3.90.08.00	2.000,00			
DIÁRIAS - CIVIL			3.3.90.14.00	7.000,00			
MATERIAL DE CONSUMO			3.3.90.30.00	2.400,00			
OUTROS SERVIÇOS DE TERCEIROS - PESSOA FÍSICA			3.3.90.36.00	2.400,00			
OUTROS SERVIÇOS DE TERCEIROS - PESSOA JURÍDICA			3.3.90.39.00	2.600,00			
OBRIGAÇÕES TRIBUTÁRIAS E CONTRIBUTIVAS			3.3.90.47.00	1.000,00			
Aporte para Cobertura do Déficit Atuarial do RPPS			3.3.91.97.00	30.000,00			
4 DESPESAS DE CAPIT						2.600,00	
4 INVESTIMENTOS					2.600,00		
EQUIPAMENTOS E MATERIAL PERMANENTE			4.4.90.52.00	2.600,00			
TOTAL							220.000,00



**PREFEITURA MUNICIPAL DE JUPI**

Rua José Correia Lima, 70 - CNPJ:10140978/0001-02

Orçamento Programa - Exercício de 2026

Página 6

QUADRO AUXILIAR DE DETALHAMENTO DA DESPESA

Lei: , Data:

PODER 02 PODER EXECUTIVO
ORGÃO [REDACTED] CONTROLE INTERNO
UNIDADE 00 SECRETARIA GERAL DO CONTROLE INTERNO

Aplicacao Programada	Proj/Ativ	Finalidade	Categoria	Detalhada	TotalGrupo	Total Categ.	Total Func.
		F.R. - C.A.					
MANUT DO SIST INTEGRADO DE CONTROLE INTERNO 04.122.0104.2107.0000							352.200,00
3	DESPESAS CORREN					334.200,00	
1	PESSOAL E ENCARGOS SC [REDACTED]				184.200,00		
	CONTRATAÇÃO POR TEMPO DETERMINADO		3.1.90.04.00	23.000,00			
	VENCIMENTOS E VANTAGENS FIXAS - PESSOAL CIVIL		3.1.90.11.00	65.000,00			
	OBRIGAÇÕES PATRONAIS		3.1.90.13.00	4.000,00			
	OUTRAS DESPESAS VARIÁVEIS - PESSOAL CIVIL		3.1.90.16.00	2.200,00			
	INDENIZAÇÕES E RESTITUIÇÕES TRABALHISTAS		3.1.90.94.00	80.000,00			
	OBRIGAÇÕES PATRONAIS - INTRA-ORÇAMENTÁRIO		3.1.91.13.00	10.000,00			
3	OUTRAS DESPESAS CORRENTES				150.000,00		
	Outros Benefícios Assistenciais do servidor e do militar		3.3.90.08.00	1.000,00			
	DIÁRIAS - CIVIL		3.3.90.14.00	8.000,00			
	MATERIAL DE CONSUMO		3.3.90.30.00	5.000,00			
	SERVIÇOS DE CONSULTORIA		3.3.90.35.00	100.000,00			
	OUTROS SERVIÇOS DE TERCEIROS - PESSOA FÍSICA		3.3.90.36.00	10.000,00			
	OUTROS SERVIÇOS DE TERCEIROS - PESSOA JURÍDICA		3.3.90.39.00	10.000,00			
	OBRIGAÇÕES TRIBUTÁRIAS E CONTRIBUTIVAS		3.3.90.47.00	2.000,00			
	Aporte para Cobertura do Déficit Atuarial do RPPS		3.3.91.97.00	14.000,00			
4	DESPESAS DE CAPIT					18.000,00	
4	INVESTIMENTOS				18.000,00		
	EQUIPAMENTOS E MATERIAL PERMANENTE		4.4.90.52.00	18.000,00			
TOTAL							352.200,00



**PREFEITURA MUNICIPAL DE JUPI**

Rua José Correia Lima, 70 - CNPJ:10140978/0001-02

Orçamento Programa - Exercício de 2026

Página 7

QUADRO AUXILIAR DE DETALHAMENTO DA DESPESA

Lei: , Data:

PODER 02 PODER EXECUTIVO
ORGÃO [REDACTED] RAÇÃO
UNIDADE 00 SECRETARIA DE ADMINISTRAÇÃO

Aplicacao Programada	Proj/Ativ	Finalidade F.R. - C.A.	Categoria	Detalhada	TotalGrupo	Total Categ.	Total Func.
REALIZAÇÃO DE CONSÓRCIOS	04.122.0101.1101.0000						60.000,00
3 DESPESAS CORREN						60.000,00	
3 OUTRAS DESPESAS CORRENTES					60.000,00		
Contribuições			3.3.90.41.00	60.000,00			
AMORTIZAÇÃO DA DÍVIDA CONTRATUAL	04.122.0101.2108.0000						1.970.500,00
3 DESPESAS CORREN						100.500,00	
2 JUROS E ENCARGOS DA [REDACTED]					100.500,00		
JUROS SOBRE A DÍVIDA POR CONTRATO			3.2.90.21.00	11.200,00			
JUROS SOBRE A DÍVIDA POR CONTRATO - INTRA-ORÇAM				0,00			
OUTROS ENCARGOS SC [REDACTED]			3.2.91.22.00	56.300,00			
4 DESPESAS DE CAPIT						1.870.000,00	
6 AMORTIZAÇÃO DA DÍVIDA					1.870.000,00		
PRINCIPAL DA DÍVIDA CONTRATUAL RESGATADA			4.6.90.71.00	1.800.000,00			
PRINCIPAL DA DÍVIDA CONTRATUAL RESGATADA - INTRA-ORÇA			4.6.91.71.00	70.000,00			
MANUTENÇÃO DOS SERVIÇOS DA ADM GERAL	04.122.0101.2110.0000						2.380.000,00
3 DESPESAS CORREN						2.280.000,00	
1 PESSOAL E ENCARGOS SC [REDACTED]					948.000,00		
CONTRATAÇÃO POR TEMPO DETERMINADO			3.1.90.04.00	50.000,00			
VENCIMENTOS E VANTAGENS FIXAS - PESSOAL CIVIL			3.1.90.11.00	500.000,00			
OBRIGAÇÕES PATRONAIS			3.1.90.13.00	10.000,00			
OUTRAS DESPESAS VARIÁVEIS - PESSOAL CIVIL			3.1.90.16.00	2.000,00			
INDENIZAÇÕES E RESTITUIÇÕES TRABALHISTAS			3.1.90.94.00	290.000,00			
OBRIGAÇÕES PATRONAIS - INTRA-ORÇAMENTÁRIO			3.1.91.13.00	96.000,00			
3 OUTRAS DESPESAS CORRENTES					1.332.000,00		
Outros Benefícios Assistenciais do servidor e do militar			3.3.90.08.00	7.000,00			
DIÁRIAS - CIVIL			3.3.90.14.00	20.000,00			
MATERIAL DE CONSUMO			3.3.90.30.00	300.000,00			
OUTROS SERVIÇOS DE TERCEIROS - PESSOA FÍSICA			3.3.90.36.00	150.000,00			
OUTROS SERVIÇOS DE TERCEIROS - PESSOA JURÍDICA			3.3.90.39.00	700.000,00			
OBRIGAÇÕES TRIBUTÁRIAS E CONTRIBUTIVAS			3.3.90.47.00	30.000,00			
OUTROS AUXÍLIOS FINANCEIROS A PESSOA FÍSICA			3.3.90.48.00	10.000,00			
DESPESAS DE EXERCÍCIOS ANTERIORES			3.3.90.92.00	10.000,00			
INDENIZAÇÕES E RESTITUIÇÕES			3.3.90.93.00	5.000,00			
Aporte para Cobertura do Déficit Atuarial do RPPS			3.3.91.97.00	100.000,00			
4 DESPESAS DE CAPIT						100.000,00	
4 INVESTIMENTOS					100.000,00		
EQUIPAMENTOS E MATERIAL PERMANENTE			4.4.90.52.00	100.000,00			
PAGAMENTO DE PRECATORIO JUDICIAIS	28.122.0101.2112.0000						20.000,00
3 DESPESAS CORREN						20.000,00	
3 OUTRAS DESPESAS CORRENTES					20.000,00		
SENTENÇAS JUDICIAIS			3.3.90.91.00	20.000,00			
CONTRIBUIÇÃO DO MUNICÍPIO PARA O PASEP	28.846.0101.2114.0000						400.000,00
3 DESPESAS CORREN						400.000,00	
3 OUTRAS DESPESAS CORRENTES					400.000,00		
OBRIGAÇÕES TRIBUTÁRIAS E CONTRIBUTIVAS			3.3.90.47.00	400.000,00			
TOTAL							4.830.500,00



**PREFEITURA MUNICIPAL DE JUPI**

Rua José Correia Lima, 70 - CNPJ:10140978/0001-02

Orçamento Programa - Exercício de 2026

Página 8

QUADRO AUXILIAR DE DETALHAMENTO DA DESPESA

Lei: , Data:

PODER 02 PODER EXECUTIVO
ORGÃO [REDACTED]
UNIDADE 00 SECRETARIA DE FINANÇAS

Aplicacao Programada	Proj/Ativ	Finalidade	Categoria	Detalhada	TotalGrupo	Total Categ.	Total Func.
		F.R. - C.A.	[REDACTED]				
MANUTENÇÃO DA SECRETARIA DE FINANÇAS	04.123.0101.2115.0000						1.487.000,00
3 DESPESAS CORREN						1.477.000,00	
1 PESSOAL E ENCARGOS SC					982.000,00		
VENCIMENTOS E VANTAGENS FIXAS - PESSOAL CIVIL		3.1.90.11.00	500.000,00				
OUTRAS DESPESAS VARIÁVEIS - PESSOAL CIVIL		3.1.90.16.00	2.000,00				
INDENIZAÇÕES E RESTITUIÇÕES TRABALHISTAS		3.1.90.94.00	400.000,00				
OBRIGAÇÕES PATRONAIS - INTRA-ORÇAMENTÁRIO		3.1.91.13.00	80.000,00				
3 OUTRAS DESPESAS CORRENTES					495.000,00		
Outros Benefícios Assistenciais do servidor e do militar		3.3.90.08.00	1.000,00				
DIÁRIAS - CIVIL		3.3.90.14.00	15.000,00				
MATERIAL DE CONSUMO		3.3.90.30.00	10.000,00				
SERVIÇOS DE CONSULTORIA		3.3.90.35.00	350.000,00				
OUTROS SERVIÇOS DE TERCEIROS - PESSOA FÍSICA		3.3.90.36.00	5.000,00				
OUTROS SERVIÇOS DE TERCEIROS - PESSOA JURÍDICA		3.3.90.39.00	5.000,00				
OBRIGAÇÕES TRIBUTÁRIAS E CONTRIBUTIVAS		3.3.90.47.00	1.000,00				
DESPESAS DE EXERCÍCIOS ANTERIORES		3.3.90.92.00	8.000,00				
Aporte para Cobertura do Déficit Atuarial do RPPS		3.3.91.97.00	100.000,00				
4 DESPESAS DE CAPIT						10.000,00	
4 INVESTIMENTOS					10.000,00		
EQUIPAMENTOS E MATERIAL PERMANENTE		4.4.90.52.00	10.000,00				
MANUTENÇÃO DO DEPARTAMENTO DE RENDAS E	04.123.0101.2116.0000						227.000,00
TRIBUTAÇÃO							
3 DESPESAS CORREN						171.000,00	
1 PESSOAL E ENCARGOS SC					14.000,00		
VENCIMENTOS E VANTAGENS FIXAS - PESSOAL CIVIL		3.1.90.11.00	5.000,00				
OUTRAS DESPESAS VARIÁVEIS - PESSOAL CIVIL		3.1.90.16.00	2.000,00				
INDENIZAÇÕES E RESTITUIÇÕES TRABALHISTAS		3.1.90.94.00	5.000,00				
OBRIGAÇÕES PATRONAIS - INTRA-ORÇAMENTÁRIO		3.1.91.13.00	2.000,00				
3 OUTRAS DESPESAS CORRENTES					157.000,00		
DIÁRIAS - CIVIL		3.3.90.14.00	3.000,00				
MATERIAL DE CONSUMO		3.3.90.30.00	10.000,00				
OUTROS SERVIÇOS DE TERCEIROS - PESSOA FÍSICA		3.3.90.36.00	10.000,00				
OUTROS SERVIÇOS DE TERCEIROS - PESSOA JURÍDICA		3.3.90.39.00	130.000,00				
OBRIGAÇÕES TRIBUTÁRIAS E CONTRIBUTIVAS		3.3.90.47.00	2.000,00				
Aporte para Cobertura do Déficit Atuarial do RPPS		3.3.91.97.00	2.000,00				
4 DESPESAS DE CAPIT						56.000,00	
4 INVESTIMENTOS					56.000,00		
EQUIPAMENTOS E MATERIAL PERMANENTE		4.4.90.52.00	56.000,00				
RESERVA DE CONTIGENCIA	99.999.0999.9901.0000						1.070.000,00
9 RESERVA DE CONTII						1.070.000,00	
9 RESERVA DE CONTINGÊNCIA					1.070.000,00		
RESERVA DE CONTINGÊNCIA		9.9.99.99.00	1.070.000,00				
TOTAL							2.784.000,00



**PREFEITURA MUNICIPAL DE JUPI**

Rua José Correia Lima, 70 - CNPJ:10140978/0001-02

Orçamento Programa - Exercício de 2026

Página 9

QUADRO AUXILIAR DE DETALHAMENTO DA DESPESA

Lei: , Data:

PODER 02 PODER EXECUTIVO
ORGÃO [REDACTED] TUR E MEIO AMBIENTE
UNIDADE 00 SECRETARIA DE AGRICULTURA E MEIO AMBIENTE

Aplicacao Programada	Proj/Ativ	Finalidade	Categoria	Detalhada	TotalGrupo	Total Categ.	Total Func.
		F.R. - C.A.					
MANUTENÇÃO DO DEPARTAMENTO DE MEIO AMBIENTE		18.122.0101.2157.0000					1.564.700,00
3	DESPESAS CORREN						1.539.700,00
1	PESSOAL E ENCARGOS SC						31.000,00
	CONTRATAÇÃO POR TEMPO DETERMINADO		3.1.90.04.00	5.000,00			
	VENCIMENTOS E VANTAGENS FIXAS - PESSOAL CIVIL		3.1.90.11.00	10.000,00			
	OBRIGAÇÕES PATRONAIS		3.1.90.13.00	1.000,00			
	DESPESAS DE EXERCÍCIOS ANTERIORES		3.1.90.92.00	2.000,00			
	INDENIZAÇÕES E RESTITUIÇÕES TRABALHISTAS		3.1.90.94.00	11.000,00			
	OBRIGAÇÕES PATRONAIS - INTRA-ORÇAMENTÁRIO		3.1.91.13.00	2.000,00			
3	OUTRAS DESPESAS CORRENTES						1.508.700,00
	Outros Serviços de Terceiros - Pessoa Jurídica		3.3.72.39.00	600.000,00			
	Outros Benefícios Assistenciais do servidor e do militar		3.3.90.08.00	2.000,00			
	DIÁRIAS - CIVIL		3.3.90.14.00	9.200,00			
	MATERIAL DE CONSUMO		3.3.90.30.00	22.500,00			
	OUTROS SERVIÇOS DE TERCEIROS - PESSOA FÍSICA		3.3.90.36.00	304.000,00			
	OUTROS SERVIÇOS DE TERCEIROS - PESSOA JURÍDICA		3.3.90.39.00	500.000,00			
	OBRIGAÇÕES TRIBUTÁRIAS E CONTRIBUTIVAS		3.3.90.47.00	68.000,00			
	DESPESAS DE EXERCÍCIOS ANTERIORES		3.3.90.92.00	2.000,00			
	Aporte para Cobertura do Déficit Atuarial do RPPS		3.3.91.97.00	1.000,00			
4	DESPESAS DE CAPIT						25.000,00
4	INVESTIMENTOS						25.000,00
	EQUIPAMENTOS E MATERIAL PERMANENTE		4.4.90.52.00	25.000,00			
MANUT DO FUNDO MUNICIPAL MEIO AMBIENTE E FUNDEMA		18.541.0125.2158.0000					47.000,00
3	DESPESAS CORREN						47.000,00
1	PESSOAL E ENCARGOS SC						14.000,00
	CONTRATAÇÃO POR TEMPO DETERMINADO		3.1.90.04.00	5.000,00			
	VENCIMENTOS E VANTAGENS FIXAS - PESSOAL CIVIL		3.1.90.11.00	5.000,00			
	OBRIGAÇÕES PATRONAIS		3.1.90.13.00	1.000,00			
	INDENIZAÇÕES E RESTITUIÇÕES TRABALHISTAS		3.1.90.94.00	2.000,00			
	OBRIGAÇÕES PATRONAIS - INTRA-ORÇAM		3.1.91.13.00	1.000,00			
3	OUTRAS DESPESAS CORRENTES						33.000,00
	Outros Benefícios Assistenciais do servidor e do militar		3.3.90.08.00	2.000,00			
	DIÁRIAS - CIVIL		3.3.90.14.00	6.000,00			
	MATERIAL DE CONSUMO		3.3.90.30.00	5.000,00			
	OUTROS SERVIÇOS DE TERCEIROS - PESSOA FÍSICA		3.3.90.36.00	17.000,00			
	OBRIGAÇÕES TRIBUTÁRIAS E CONTRIBUTIVAS		3.3.90.47.00	3.000,00			
MANUTENÇÃO DE ESTUDOS E PROJETOS		18.544.0101.2159.0000					16.000,00
3	DESPESAS CORREN						16.000,00
3	OUTRAS DESPESAS CORRENTES						16.000,00
	MATERIAL DE CONSUMO		3.3.90.30.00	5.000,00			
	OUTROS SERVIÇOS DE TERCEIROS - PESSOA FÍSICA		3.3.90.36.00	5.000,00			
	OUTROS SERVIÇOS DE TERCEIROS - PESSOA JURÍDICA		3.3.90.39.00	5.000,00			
	OBRIGAÇÕES TRIBUTÁRIAS E CONTRIBUTIVAS		3.3.90.47.00	1.000,00			
RESIDUOS SOLIDOS		18.544.0101.2160.0000					17.200,00
3	DESPESAS CORREN						17.200,00
3	OUTRAS DESPESAS CORRENTES						17.200,00
	MATERIAL DE CONSUMO		3.3.90.30.00	5.000,00			
	OUTROS SERVIÇOS DE TERCEIROS - PESSOA FÍSICA		3.3.90.36.00	5.600,00			
	OUTROS SERVIÇOS DE TERCEIROS - PESSOA JURÍDICA		3.3.90.39.00	5.600,00			
	OBRIGAÇÕES TRIBUTÁRIAS E CONTRIBUTIVAS		3.3.90.47.00	1.000,00			



**PREFEITURA MUNICIPAL DE JUPI**

Rua José Correia Lima, 70 - CNPJ:10140978/0001-02

Orçamento Programa - Exercício de 2026

Página 10

QUADRO AUXILIAR DE DETALHAMENTO DA DESPESA

Lei: , Data:

PODER	02	PODER EXECUTIVO						
ORGÃO			TURA E MEIO AMBIENTE					
UNIDADE	00	SECRETARIA DE AGRICULTURA E MEIO AMBIENTE						

Aplicacao Programada	Proj/Ativ	Finalidade	Categoria	Detalhada	TotalGrupo	Total Categ.	Total Func.
		F.R. - C.A.					
PERFURAÇÃO DE POÇOS ARTESIANOS	18.544.0125.1112.0000						55.000,00
4 DESPESAS DE CAPIT						55.000,00	
4 INVESTIMENTOS					55.000,00		
OBRAS E INSTALAÇÕES			4.4.90.51.00	55.000,00			
MANUTENÇÃO DO DEPARTAMENTO DE AGRICULTURA	20.122.0101.2151.0000						1.365.000,00
3 DESPESAS CORREN						1.355.000,00	
1 PESSOAL E ENCARGOS SC					850.000,00		
CONTRATAÇÃO POR TEMPO DETERMINADO			3.1.90.04.00	70.000,00			
VENCIMENTOS E VANTAGENS FIXAS - PESSOAL CIVIL			3.1.90.11.00	540.000,00			
OBRIGAÇÕES PATRONAIS			3.1.90.13.00	14.000,00			
DESPESAS DE EXERCÍCIOS ANTERIORES			3.1.90.92.00	1.000,00			
INDENIZAÇÕES E RESTITUIÇÕES TRABALHISTAS			3.1.90.94.00	140.000,00			
OBRIGAÇÕES PATRONAIS - INTRA-ORÇAMENTÁRIO			3.1.91.13.00	85.000,00			
3 OUTRAS DESPESAS CORRENTES					505.000,00		
Outros Benefícios Assistenciais do servidor e do militar			3.3.90.08.00	2.000,00			
DIÁRIAS - CIVIL			3.3.90.14.00	10.000,00			
MATERIAL DE CONSUMO			3.3.90.30.00	5.000,00			
Material, Bem ou Serviço para Distribuição Gratuita			3.3.90.32.00	5.000,00			
OUTROS SERVIÇOS DE TERCEIROS - PESSOA FÍSICA			3.3.90.36.00	30.000,00			
OUTROS SERVIÇOS DE TERCEIROS - PESSOA JURÍDICA			3.3.90.39.00	335.000,00			
OBRIGAÇÕES TRIBUTÁRIAS E CONTRIBUTIVAS			3.3.90.47.00	6.000,00			
DESPESAS DE EXERCÍCIOS ANTERIORES			3.3.90.92.00	2.000,00			
Aporte para Cobertura do Déficit Atuarial do RPPS			3.3.91.97.00	110.000,00			
4 DESPESAS DE CAPIT						10.000,00	
4 INVESTIMENTOS					10.000,00		
EQUIPAMENTOS E MATERIAL PERMANENTE			4.4.90.52.00	10.000,00			
ARAÇÃO DE TERRAS PARA PEQUENOS AGRICULTORES	20.608.0121.2152.0000						512.000,00
3 DESPESAS CORREN						512.000,00	
3 OUTRAS DESPESAS CORRENTES					512.000,00		
OUTROS SERVIÇOS DE TERCEIROS - PESSOA FÍSICA			3.3.90.36.00	10.000,00			
OUTROS SERVIÇOS DE TERCEIROS - PESSOA JURÍDICA			3.3.90.39.00	500.000,00			
OBRIGAÇÕES TRIBUTÁRIAS E CONTRIBUTIVAS			3.3.90.47.00	2.000,00			
DISTRIBUIÇÃO DE SEMENTES E MUDAS	20.608.0122.2153.0000						11.000,00
3 DESPESAS CORREN						11.000,00	
3 OUTRAS DESPESAS CORRENTES					11.000,00		
OUTROS SERVIÇOS DE TERCEIROS - PESSOA FÍSICA			3.3.90.36.00	5.000,00			
OUTROS SERVIÇOS DE TERCEIROS - PESSOA JURÍDICA			3.3.90.39.00	5.000,00			
OBRIGAÇÕES TRIBUTÁRIAS E CONTRIBUTIVAS			3.3.90.47.00	1.000,00			
DISTRIBUIÇÃO GRATUITA DE VACINAS	20.609.0123.2154.0000						12.000,00
3 DESPESAS CORREN						12.000,00	
3 OUTRAS DESPESAS CORRENTES					12.000,00		
Material, Bem ou Serviço para Distribuição Gratuita			3.3.90.32.00	12.000,00			
MANUTENÇÃO DO DEPART DE DESENVOLVIMENTO ECONÔMICO	23.122.0101.2156.0000						89.500,00
3 DESPESAS CORREN						39.500,00	



**PREFEITURA MUNICIPAL DE JUPI**

Rua José Correia Lima, 70 - CNPJ:10140978/0001-02

Orçamento Programa - Exercício de 2026

Página 11

QUADRO AUXILIAR DE DETALHAMENTO DA DESPESA

Lei: , Data:

PODER 02 PODER EXECUTIVO
ORGÃO [REDACTED] TUR E MEIO AMBIENTE
UNIDADE 00 SECRETARIA DE AGRICULTURA E MEIO AMBIENTE

Aplicacao Programada	Proj/Ativ	Finalidade	Categoria	Detalhada	TotalGrupo	Total Categ.	Total Func.
		F.R. - C.A.					
MANUTENÇÃO DO DEPART DE DESENVOLVIMENTO		23.122.0101.2156.0000					89.500,00
ECONÔMICO							
3	DESPESAS CORREN						39.500,00
1	PESSOAL E ENCARGOS SC						16.000,00
	CONTRATAÇÃO POR TEMPO DETERMINADO		3.1.90.04.00	5.000,00			
	VENCIMENTOS E VANTAGENS FIXAS - PESSOAL CIVIL		3.1.90.11.00	5.000,00			
	OBRIGAÇÕES PATRONAIS		3.1.90.13.00	1.000,00			
	OUTRAS DESPESAS VARIÁVEIS - PESSOAL CIVIL		3.1.90.16.00	2.000,00			
	INDENIZAÇÕES E RESTITUIÇÕES TRABALHISTAS		3.1.90.94.00	2.000,00			
	OBRIGAÇÕES PATRONAIS - INTRA-ORÇAMENTÁRIO		3.1.91.13.00	1.000,00			
3	OUTRAS DESPESAS CORRENTES						23.500,00
	Outros Benefícios Assistenciais do servidor e do militar		3.3.90.08.00	2.000,00			
	DIÁRIAS - CIVIL		3.3.90.14.00	2.500,00			
	MATERIAL DE CONSUMO		3.3.90.30.00	2.000,00			
	OUTROS SERVIÇOS DE TERCEIROS - PESSOA FÍSICA		3.3.90.36.00	5.000,00			
	OUTROS SERVIÇOS DE TERCEIROS - PESSOA JURÍDICA		3.3.90.39.00	10.000,00			
	OBRIGAÇÕES TRIBUTÁRIAS E CONTRIBUTIVAS		3.3.90.47.00	1.000,00			
	Aporte para Cobertura do Déficit Atuarial do RPPS		3.3.91.97.00	1.000,00			
4	DESPESAS DE CAPIT						50.000,00
4	INVESTIMENTOS						50.000,00
	EQUIPAMENTOS E MATERIAL PERMANENTE		4.4.90.52.00	50.000,00			
TOTAL							3.689.400,00



**PREFEITURA MUNICIPAL DE JUPI**

Rua José Correia Lima, 70 - CNPJ:10140978/0001-02

Orçamento Programa - Exercício de 2026

Página 12

QUADRO AUXILIAR DE DETALHAMENTO DA DESPESA

Lei: , Data:

PODER 02 PODER EXECUTIVO
ORGÃO [REDACTED] INFRA-ESTRUTURA E SERVIÇOS URBANOS
UNIDADE 00 SECRETARIA DE INFRA-ESTRUTURA E SERVIÇOS URBANOS

Aplicacao Programada	Proj/Ativ	Finalidade	Categoria	Detalhada	TotalGrupo	Total Categ.	Total Func.
		F.R. - C.A.					
MANUTENÇÃO DE ATIVIDADE DA INFRA-ESTRUTURA		04.122.0101.2161.0000					2.305.000,00
3	DESPESAS CORREN						2.295.000,00
1	PESSOAL E ENCARGOS SC						24.000,00
CONTRATAÇÃO POR TEMPO DETERMINADO			3.1.90.04.00	5.000,00			
VENCIMENTOS E VANTAGENS FIXAS - PESSOAL CIVIL			3.1.90.11.00	10.000,00			
OBRIGAÇÕES PATRONAIS			3.1.90.13.00	1.000,00			
OUTRAS DESPESAS VARIÁVEIS - PESSOAL CIVIL			3.1.90.16.00	2.000,00			
DESPESAS DE EXERCÍCIOS ANTERIORES			3.1.90.92.00	2.000,00			
INDENIZAÇÕES E RESTITUIÇÕES TRABALHISTAS			3.1.90.94.00	2.000,00			
OBRIGAÇÕES PATRONAIS - INTRA-ORÇAM			3.1.91.13.00	2.000,00			
3	OUTRAS DESPESAS CORRENTES						2.271.000,00
Outros Benefícios Assistenciais do servidor e do militar			3.3.90.08.00	2.000,00			
DIÁRIAS - CIVIL			3.3.90.14.00	20.000,00			
MATERIAL DE CONSUMO			3.3.90.30.00	1.200.000,00			
OUTROS SERVIÇOS DE TERCEIROS - PESSOA FÍSICA			3.3.90.36.00	80.000,00			
OUTROS SERVIÇOS DE TERCEIROS - PESSOA JURÍDICA			3.3.90.39.00	900.000,00			
OBRIGAÇÕES TRIBUTÁRIAS E CONTRIBUTIVAS			3.3.90.47.00	16.000,00			
DESPESAS DE EXERCÍCIOS ANTERIORES			3.3.90.92.00	1.000,00			
DESPESAS DE EXERCÍCIOS ANTERIORES			3.3.90.92.00	50.000,00			
Aporte para Cobertura do Déficit Atuarial do RPPS			3.3.91.97.00	2.000,00			
4	DESPESAS DE CAPIT						10.000,00
4	INVESTIMENTOS						10.000,00
EQUIPAMENTOS E MATERIAL PERMANENTE			4.4.90.52.00	10.000,00			
AMPLIAÇÃO E REFORMA DOS PRÉDIOS MUNICIPAIS		04.122.0126.1113.0000					820.000,00
3	DESPESAS CORREN						20.000,00
3	OUTRAS DESPESAS CORRENTES						20.000,00
OUTROS SERVIÇOS DE TERCEIROS - PESSOA FÍSICA			3.3.90.36.00	10.000,00			
OUTROS SERVIÇOS DE TERCEIROS - PESSOA JURÍDICA			3.3.90.39.00	10.000,00			
4	DESPESAS DE CAPIT						800.000,00
4	INVESTIMENTOS						800.000,00
OBRAS E INSTALAÇÕES			4.4.90.51.00	800.000,00			
MANUTENÇÃO DE SERVIÇOS DE LIMPEZA URBANA		15.122.0101.2162.0000					414.000,00
3	DESPESAS CORREN						414.000,00
1	PESSOAL E ENCARGOS SC						16.000,00
CONTRATAÇÃO POR TEMPO DETERMINADO			3.1.90.04.00	5.000,00			
VENCIMENTOS E VANTAGENS FIXAS - PESSOAL CIVIL			3.1.90.11.00	5.000,00			
OBRIGAÇÕES PATRONAIS			3.1.90.13.00	1.000,00			
OUTRAS DESPESAS VARIÁVEIS - PESSOAL CIVIL			3.1.90.16.00	2.000,00			
INDENIZAÇÕES E RESTITUIÇÕES TRABALHISTAS			3.1.90.94.00	2.000,00			
OBRIGAÇÕES PATRONAIS - INTRA-ORÇAMENTÁRIO			3.1.91.13.00	1.000,00			
3	OUTRAS DESPESAS CORRENTES						398.000,00
Outros Benefícios Assistenciais do servidor e do militar			3.3.90.08.00	1.000,00			
MATERIAL DE CONSUMO			3.3.90.30.00	10.000,00			
OUTROS SERVIÇOS DE TERCEIROS - PESSOA FÍSICA			3.3.90.36.00	130.000,00			
OUTROS SERVIÇOS DE TERCEIROS - PESSOA JURÍDICA			3.3.90.39.00	230.000,00			
OBRIGAÇÕES TRIBUTÁRIAS E CONTRIBUTIVAS			3.3.90.47.00	26.000,00			
Aporte para Cobertura do Déficit Atuarial do RPPS			3.3.91.97.00	1.000,00			
MANUTENÇÃO E ATIVIDADE DOS SERVIÇOS URBANOS		15.122.0101.2163.0000					2.048.000,00
3	DESPESAS CORREN						2.038.000,00



**PREFEITURA MUNICIPAL DE JUPI**

Rua José Correia Lima, 70 - CNPJ:10140978/0001-02

Orçamento Programa - Exercício de 2026

Página 13

QUADRO AUXILIAR DE DETALHAMENTO DA DESPESA

Lei: , Data:

PODER 02 PODER EXECUTIVO
ORGÃO [REDACTED] TRUTURA E SERVIÇOS URBANOS
UNIDADE 00 SECRETARIA DE INFRA-ESTRUTURA E SERVIÇOS URBANOS

Aplicacao Programada	Proj/Ativ	Finalidade	Categoria	Detalhada	TotalGrupo	Total Categ.	Total Func.
		F.R. - C.A.					
MANUTENÇÃO E ATIVIDADE DOS SERVIÇOS URBANOS	15.122.0101.2163.0000						2.048.000,00
3 DESPESAS CORREN						2.038.000,00	
1 PESSOAL E ENCARGOS SC [REDACTED]					1.729.000,00		
CONTRATAÇÃO POR TEMPO DETERMINADO			3.1.90.04.00	330.000,00			
VENCIMENTOS E VANTAGENS FIXAS - PESSOAL CIVIL			3.1.90.11.00	800.000,00			
OBRIGAÇÕES PATRONAIS			3.1.90.13.00	66.000,00			
OUTRAS DESPESAS VARIÁVEIS - PESSOAL CIVIL			3.1.90.16.00	3.000,00			
INDENIZAÇÕES E RESTITUIÇÕES TRABALHISTAS			3.1.90.94.00	400.000,00			
OBRIGAÇÕES PATRONAIS - INTRA-ORÇAMENTÁRIO			3.1.91.13.00	130.000,00			
3 OUTRAS DESPESAS CORRENTES					309.000,00		
Outros Benefícios Assistenciais do servidor e do militar			3.3.90.08.00	10.000,00			
DIÁRIAS - CIVIL			3.3.90.14.00	5.000,00			
MATERIAL DE CONSUMO			3.3.90.30.00	5.000,00			
OUTROS SERVIÇOS DE TERCEIROS - PESSOA FÍSICA			3.3.90.36.00	60.000,00			
OUTROS SERVIÇOS DE TERCEIROS - PESSOA JURÍDICA			3.3.90.39.00	30.000,00			
OBRIGAÇÕES TRIBUTÁRIAS E CONTRIBUTIVAS			3.3.90.47.00	12.000,00			
Aporte para Cobertura do Déficit Atuarial do RPPS			3.3.91.97.00	187.000,00			
4 DESPESAS DE CAPIT						10.000,00	
4 INVESTIMENTOS					10.000,00		
EQUIPAMENTOS E MATERIAL PERMANENTE			4.4.90.52.00	10.000,00			
AQUISIÇÃO DE MAQUINAS E EQUIPAMENTOS PESADOS	15.122.0129.1121.0000						65.000,00
4 DESPESAS DE CAPIT						65.000,00	
4 INVESTIMENTOS					65.000,00		
EQUIPAMENTOS E MATERIAL PERMANENTE			4.4.90.52.00	65.000,00			
AQUISIÇÃO DE VEÍCULO PARA LIMPEZA PÚBLICA	15.122.0129.1122.0000						65.000,00
4 DESPESAS DE CAPIT						65.000,00	
4 INVESTIMENTOS					65.000,00		
EQUIPAMENTOS E MATERIAL PERMANENTE			4.4.90.52.00	65.000,00			
CONSTRUÇÃO E RECUPERAÇÃO DE CALÇAMENTOS	15.451.0127.1114.0000						5.000.000,00
4 DESPESAS DE CAPIT						5.000.000,00	
4 INVESTIMENTOS					5.000.000,00		
OBRAS E INSTALAÇÕES			4.4.90.51.00	5.000.000,00			
CONSTRUÇÃO E MANUTENÇÃO DE PORTICOS	15.451.0127.1115.0000						150.000,00
4 DESPESAS DE CAPIT						150.000,00	
4 INVESTIMENTOS					150.000,00		
OBRAS E INSTALAÇÕES			4.4.90.51.00	150.000,00			
CONSTRUÇÃO E RECUPERAÇÃO DE PRAÇAS E CANTEIROS	15.451.0127.1116.0000						1.450.000,00
4 DESPESAS DE CAPIT						1.450.000,00	
4 INVESTIMENTOS					1.450.000,00		
OBRAS E INSTALAÇÕES			4.4.90.51.00	1.450.000,00			
CONSTRUÇÃO E RECUPERAÇÃO DE CASAS POPULARES	15.451.0127.1117.0000						50.000,00
4 DESPESAS DE CAPIT						50.000,00	
4 INVESTIMENTOS					50.000,00		
OBRAS E INSTALAÇÕES			4.4.90.51.00	50.000,00			



**PREFEITURA MUNICIPAL DE JUPI**

Rua José Correia Lima, 70 - CNPJ:10140978/0001-02

Orçamento Programa - Exercício de 2026

Página 14

QUADRO AUXILIAR DE DETALHAMENTO DA DESPESA

Lei: , Data:

PODER 02 PODER EXECUTIVO
ORGÃO [REDACTED] TRUTURA E SERVIÇOS URBANOS
UNIDADE 00 SECRETARIA DE INFRA-ESTRUTURA E SERVIÇOS URBANOS

Aplicacao Programada	Proj/Ativ	Finalidade F.R. - C.A.	Categoria	Detalhada	TotalGrupo	Total Categ.	Total Func.
CONSTRUÇÃO DE MATADOURO PÚBLICO	15.451.0127.1170.0000						35.000,00
4 DESPESAS DE CAPIT						35.000,00	
4 INVESTIMENTOS					35.000,00		
OBRAS E INSTALAÇÕES			4.4.90.51.00	20.000,00			
EQUIPAMENTOS E MATERIAL PERMANENTE			4.4.90.52.00	15.000,00			
MANUT DE PRAÇAS, PARQUES, JARDINS DA CIDADE E VILAS	15.451.0127.2164.0000						205.000,00
3 DESPESAS CORREN						205.000,00	
3 OUTRAS DESPESAS CORRENTES					205.000,00		
OUTROS SERVIÇOS DE TERCEIROS - PESSOA FÍSICA			3.3.90.36.00	55.000,00			
OUTROS SERVIÇOS DE TERCEIROS - PESSOA JURÍDICA			3.3.90.39.00	150.000,00			
REVESTIMENTO E RECAPEAMENTO ASFALTICO	15.451.0128.1119.0000						2.350.000,00
4 DESPESAS DE CAPIT						2.350.000,00	
4 INVESTIMENTOS					2.350.000,00		
OBRAS E INSTALAÇÕES			4.4.90.51.00	2.350.000,00			
RECUPERAÇÃO E AMPLIAÇÃO DO CEMITÉRIO PÚBLICO	15.452.0101.1120.0000						60.000,00
4 DESPESAS DE CAPIT						60.000,00	
4 INVESTIMENTOS					60.000,00		
OBRAS E INSTALAÇÕES			4.4.90.51.00	40.000,00			
AQUISIÇÃO DE IMÓVEIS			4.4.90.61.00	20.000,00			
CONSTRUÇÕES E MELHORIAS SANITÁRIAS DOMICILIARES	17.511.0131.1123.0000						150.000,00
4 DESPESAS DE CAPIT						150.000,00	
4 INVESTIMENTOS					150.000,00		
OBRAS E INSTALAÇÕES			4.4.90.51.00	150.000,00			
CONTRUÇÃO E RECUP DE GALERIAS, ESGOTOS E CANAIS	17.512.0127.1124.0000						195.000,00
4 DESPESAS DE CAPIT						195.000,00	
4 INVESTIMENTOS					195.000,00		
OBRAS E INSTALAÇÕES			4.4.90.51.00	150.000,00			
AQUISIÇÃO DE IMÓVEIS			4.4.90.61.00	45.000,00			
CONST DE OBRAS HIDRICAS P/COMB AOS EFEITOS DA SECA	17.544.0132.1125.0000						50.000,00
4 DESPESAS DE CAPIT						50.000,00	
4 INVESTIMENTOS					50.000,00		
OBRAS E INSTALAÇÕES			4.4.90.51.00	50.000,00			
CONSTRUÇÃO DE ADUTORAS NO MUNICIPIO	17.544.0132.1126.0000						50.000,00
4 DESPESAS DE CAPIT						50.000,00	
4 INVESTIMENTOS					50.000,00		
OBRAS E INSTALAÇÕES			4.4.90.51.00	50.000,00			
CONSTRUÇÃO DE CISTERNAS	17.544.0132.1127.0000						50.000,00
4 DESPESAS DE CAPIT						50.000,00	
4 INVESTIMENTOS					50.000,00		
OBRAS E INSTALAÇÕES			4.4.90.51.00	50.000,00			



**PREFEITURA MUNICIPAL DE JUPI**

Rua José Correia Lima, 70 - CNPJ:10140978/0001-02

Orçamento Programa - Exercício de 2026

Página 15

QUADRO AUXILIAR DE DETALHAMENTO DA DESPESA

Lei: , Data:

PODER	02	PODER EXECUTIVO						
ORGÃO			INFRA-ESTRUTURA E SERVIÇOS URBANOS					
UNIDADE	00		SECRETARIA DE INFRA-ESTRUTURA E SERVIÇOS URBANOS					

Aplicação Programada	Proj/Ativ	Finalidade F.R. - C.A.	Categoria	Detalhada	Total Grupo	Total Categ.	Total Func.
DESASSOREAMENTO DE AÇUDES E BARRAGENS	18.541.0133.1128.0000						50.000,00
4 DESPESAS DE CAPIT						50.000,00	
4 INVESTIMENTOS					50.000,00		
OBRAS E INSTALAÇÕES			4.4.90.51.00	50.000,00			
CRIAÇÃO E IMPLANTAÇÃO DE USINA SOLAR FOTOVOLTAICA	25.752.0130.1174.0000						550.000,00
4 DESPESAS DE CAPIT						550.000,00	
4 INVESTIMENTOS					550.000,00		
OBRAS E INSTALAÇÕES			4.4.90.51.00	300.000,00			
EQUIPAMENTOS E MATERIAL PERMANENTE			4.4.90.52.00	200.000,00			
AQUISIÇÃO DE IMÓVEIS			4.4.90.61.00	50.000,00			
AMPLIAÇÃO E MANUT DA REDE DE ILUMINAÇÃO PÚBLICA	25.752.0130.2165.0000						457.000,00
3 DESPESAS CORREN						342.000,00	
3 OUTRAS DESPESAS CORRENTES					342.000,00		
MATERIAL DE CONSUMO			3.3.90.30.00	50.000,00			
OUTROS SERVIÇOS DE TERCEIROS - PESSOA FÍSICA			3.3.90.36.00	10.000,00			
OUTROS SERVIÇOS DE TERCEIROS - PESSOA JURÍDICA			3.3.90.39.00	280.000,00			
OBRIGAÇÕES TRIBUTÁRIAS E CONTRIBUTIVAS			3.3.90.47.00	2.000,00			
4 DESPESAS DE CAPIT						115.000,00	
4 INVESTIMENTOS					115.000,00		
OBRAS E INSTALAÇÕES			4.4.90.51.00	55.000,00			
EQUIPAMENTOS E MATERIAL PERMANENTE			4.4.90.52.00	60.000,00			
MANUTENÇÃO DO DEPARTAMENTO DE TRANSPORTE	26.122.0101.2166.0000						41.000,00
3 DESPESAS CORREN						41.000,00	
1 PESSOAL E ENCARGOS SOCIAIS					15.000,00		
CONTRATAÇÃO POR TEMPO DETERMINADO			3.1.90.04.00	5.000,00			
VENCIMENTOS E VANTAGENS FIXAS - PESSOAL CIVIL			3.1.90.11.00	5.000,00			
OBRIGAÇÕES PATRONAIS			3.1.90.13.00	1.000,00			
OUTRAS DESPESAS VARIÁVEIS - PESSOAL CIVIL			3.1.90.16.00	1.000,00			
INDENIZAÇÕES E RESTITUIÇÕES TRABALHISTAS			3.1.90.94.00	2.000,00			
OBRIGAÇÕES PATRONAIS - INTRA-ORÇAMENTÁRIO			3.1.91.13.00	1.000,00			
3 OUTRAS DESPESAS CORRENTES					26.000,00		
Outros Benefícios Assistenciais do servidor e do militar			3.3.90.08.00	1.000,00			
MATERIAL DE CONSUMO			3.3.90.30.00	5.000,00			
OUTROS SERVIÇOS DE TERCEIROS - PESSOA FÍSICA			3.3.90.36.00	12.000,00			
OUTROS SERVIÇOS DE TERCEIROS - PESSOA JURÍDICA			3.3.90.39.00	5.000,00			
OBRIGAÇÕES TRIBUTÁRIAS E CONTRIBUTIVAS			3.3.90.47.00	2.000,00			
Aporte para Cobertura do Déficit Atuarial do RPPS			3.3.91.97.00	1.000,00			
CONSTRUÇÃO E RECUPERAÇÃO DE BUEIROS NA ZONA RURAL	26.782.0151.1129.0000						30.000,00
4 DESPESAS DE CAPIT						30.000,00	
4 INVESTIMENTOS					30.000,00		
OBRAS E INSTALAÇÕES			4.4.90.51.00	30.000,00			
CONSTRUÇÃO E RECUPERAÇÃO DE PASSAGENS MOLHADAS	26.782.0151.1130.0000						30.000,00
4 DESPESAS DE CAPIT						30.000,00	
4 INVESTIMENTOS					30.000,00		
OBRAS E INSTALAÇÕES			4.4.90.51.00	30.000,00			
CONSTRUÇÃO DE ESTRADAS VICINAIS	26.782.0151.1131.0000						900.000,00



**PREFEITURA MUNICIPAL DE JUPI**

Rua José Correia Lima, 70 - CNPJ:10140978/0001-02

Orçamento Programa - Exercício de 2026

Página 16

QUADRO AUXILIAR DE DETALHAMENTO DA DESPESA

Lei: , Data:

PODER 02 PODER EXECUTIVO
ORGÃO [REDACTED] TRUTURA E SERVIÇOS URBANOS
UNIDADE 00 SECRETARIA DE INFRA-ESTRUTURA E SERVIÇOS URBANOS

Aplicacao Programada	Proj/Ativ	Finalidade	Categoria	Detalhada	TotalGrupo	Total Categ.	Total Func.
		F.R. - C.A.					
CONSTRUÇÃO DE ESTRADAS VICINAIS	26.782.0151.1131.0000						900.000,00
4 DESPESAS DE CAPIT						900.000,00	
4 INVESTIMENTOS					900.000,00		
OBRAS E INSTALAÇÕES			4.4.90.51.00	900.000,00			
CONSTRUÇÃO E RECUPERAÇÃO DE PONTES	26.782.0151.1132.0000						50.000,00
4 DESPESAS DE CAPIT						50.000,00	
4 INVESTIMENTOS					50.000,00		
OBRAS E INSTALAÇÕES			4.4.90.51.00	50.000,00			
TOTAL						17.620.000,00	



**PREFEITURA MUNICIPAL DE JUPI**

Rua José Correia Lima, 70 - CNPJ:10140978/0001-02

Orçamento Programa - Exercício de 2026

Página 17

QUADRO AUXILIAR DE DETALHAMENTO DA DESPESA

Lei: , Data:

PODER 02 PODER EXECUTIVO
ORGÃO [REDACTED] MENTO
UNIDADE 00 SECRETARIA DE PLANEJAMENTO

Aplicacao Programada	Proj/Ativ	Finalidade	Categoria	Detalhada	TotalGrupo	Total Categ.	Total Func.
		F.R. - C.A.					
MANUTENÇÃO DA SECRETARIA DE PLANEJAMENTO	04.122.0101.2171.0000						784.000,00
3 DESPESAS CORREN						774.000,00	
1 PESSOAL E ENCARGOS SC					630.000,00		
VENCIMENTOS E VANTAGENS FIXAS - PESSOAL CIVIL			3.1.90.11.00	470.000,00			
INDENIZAÇÕES E RESTITUIÇÕES TRABALHISTAS			3.1.90.94.00	85.000,00			
OBRIGAÇÕES PATRONAIS - INTRA-ORÇAMENTÁRIO			3.1.91.13.00	75.000,00			
3 OUTRAS DESPESAS CORRENTES					144.000,00		
Outros Benefícios Assistenciais do servidor e do militar			3.3.90.08.00	2.000,00			
DIÁRIAS - CIVIL			3.3.90.14.00	10.000,00			
MATERIAL DE CONSUMO			3.3.90.30.00	10.000,00			
OUTROS SERVIÇOS DE TERCEIROS - PESSOA FÍSICA			3.3.90.36.00	10.000,00			
OUTROS SERVIÇOS DE TERCEIROS - PESSOA JURÍDICA			3.3.90.39.00	10.000,00			
OBRIGAÇÕES TRIBUTÁRIAS E CONTRIBUTIVAS			3.3.90.47.00	2.000,00			
Aporte para Cobertura do Déficit Atuarial do RPPS			3.3.91.97.00	100.000,00			
4 DESPESAS DE CAPIT						10.000,00	
4 INVESTIMENTOS					10.000,00		
EQUIPAMENTOS E MATERIAL PERMANENTE			4.4.90.52.00	10.000,00			
TOTAL							784.000,00



**PREFEITURA MUNICIPAL DE JUPI**

Rua José Correia Lima, 70 - CNPJ:10140978/0001-02

Orçamento Programa - Exercício de 2026

Página 18

QUADRO AUXILIAR DE DETALHAMENTO DA DESPESA

Lei: , Data:

PODER 02 PODER EXECUTIVO
ORGÃO [REDACTED]ÇÃO POLÍTICA
UNIDADE 00 SECRETARIA DE ARTICULAÇÃO POLÍTICA

Aplicacao Programada	Proj/Ativ	Finalidade	Categoria	Detalhada	TotalGrupo	Total Categ.	Total Func.
		F.R. - C.A.					
MANUTENÇÃO DA SECRETARIA DE ARTICULAÇÃO POLÍTICA	04.122.0101.2172.0000						281.000,00
3	DESPESAS CORREN					281.000,00	
1	PESSOAL E ENCARGOS SO				223.000,00		
	VENCIMENTOS E VANTAGENS FIXAS - PESSOAL CIVIL		3.1.90.11.00	171.000,00			
	OBRIGAÇÕES PATRONAIS		3.1.90.13.00	20.000,00			
	INDENIZAÇÕES E RESTITUIÇÕES TRABALHISTAS		3.1.90.94.00	5.000,00			
	OBRIGAÇÕES PATRONAIS - INTRA-ORÇAMENTÁRIO		3.1.91.13.00	27.000,00			
3	OUTRAS DESPESAS CORRENTES				58.000,00		
	DIÁRIAS - CIVIL		3.3.90.14.00	5.000,00			
	MATERIAL DE CONSUMO		3.3.90.30.00	8.000,00			
	OUTROS SERVIÇOS DE TERCEIROS - PESSOA JURÍDICA		3.3.90.39.00	8.000,00			
	Aporte para Cobertura do Déficit Atuarial do RPPS		3.3.91.97.00	37.000,00			
TOTAL							281.000,00



**PREFEITURA MUNICIPAL DE JUPI**

Rua José Correia Lima, 70 - CNPJ:10140978/0001-02

Orçamento Programa - Exercício de 2026

Página 19

QUADRO AUXILIAR DE DETALHAMENTO DA DESPESA

Lei: , Data:

PODER 02 PODER EXECUTIVO
ORGÃO [REDACTED] ESPORTE, TURISMO E LAZER
UNIDADE 00 SECRETARIA DE CULTURA, ESPORTE, TURISMO E LAZER

Aplicacao Programada	Proj/Ativ	Finalidade F.R. - C.A.	Categoria	Detalhada	TotalGrupo	Total Categ.	Total Func.
CONST/REFOR PARA O DEPARTAMENTO DE TURISMO	27.695.0138.1176.0000						50.000,00
4 DESPESAS DE CAPIT						50.000,00	
4 INVESTIMENTOS					50.000,00		
OBRAS E INSTALAÇÕES			4.4.90.51.00	50.000,00			
AQUISIÇÃO MAT. PERM P/ DEPARTAMENTO DE TURISMO	27.695.0138.1177.0000						50.000,00
4 DESPESAS DE CAPIT						50.000,00	
4 INVESTIMENTOS					50.000,00		
EQUIPAMENTOS E MATERIAL PERMANENTE			4.4.90.52.00	50.000,00			
MANUTENÇÃO DO DEPARTAMENTO DE TURISMO	27.695.0138.2127.0000						67.000,00
3 DESPESAS CORREN						67.000,00	
1 PESSOAL E ENCARGOS SC [REDACTED]					28.000,00		
CONTRATAÇÃO POR TEMPO DETERMINADO			3.1.90.04.00	10.000,00			
VENCIMENTOS E VANTAGENS FIXAS - PESSOAL CIVIL			3.1.90.11.00	10.000,00			
OBRIGAÇÕES PATRONAIS			3.1.90.13.00	1.000,00			
INDENIZAÇÕES E RESTITUIÇÕES TRABALHISTAS			3.1.90.94.00	6.000,00			
OBRIGAÇÕES PATRONAIS - INTRA-ORÇAMENTÁRIO			3.1.91.13.00	1.000,00			
3 OUTRAS DESPESAS CORRENTES					39.000,00		
DIÁRIAS - CIVIL			3.3.90.14.00	5.000,00			
MATERIAL DE CONSUMO			3.3.90.30.00	6.000,00			
OUTROS SERVIÇOS DE TERCEIROS - PESSOA FÍSICA			3.3.90.36.00	10.000,00			
OUTROS SERVIÇOS DE TERCEIROS - PESSOA JURÍDICA			3.3.90.39.00	15.000,00			
OBRIGAÇÕES TRIBUTÁRIAS E CONTRIBUTIVAS			3.3.90.47.00	2.000,00			
Aporte para Cobertura do Déficit Atuarial do RPPS			3.3.91.97.00	1.000,00			
CONSTRUÇÃO E REFORMA DE QUADRAS POLIESPORTIVAS	27.812.0113.1104.0000						1.050.000,00
4 DESPESAS DE CAPIT						1.050.000,00	
4 INVESTIMENTOS					1.050.000,00		
OBRAS E INSTALAÇÕES			4.4.90.51.00	1.050.000,00			
CONSTRUÇÃO E REFORMA DO CAMPO DE FUTEBOL	27.812.0113.1105.0000						200.000,00
4 DESPESAS DE CAPIT						200.000,00	
4 INVESTIMENTOS					200.000,00		
OBRAS E INSTALAÇÕES			4.4.90.51.00	200.000,00			
MANUTENÇÃO DO DEPARTAMENTO DE DESPORTO	27.812.0139.2128.0000						433.000,00
3 DESPESAS CORREN						433.000,00	
1 PESSOAL E ENCARGOS SC [REDACTED]					51.000,00		
CONTRATAÇÃO POR TEMPO DETERMINADO			3.1.90.04.00	15.000,00			
VENCIMENTOS E VANTAGENS FIXAS - PESSOAL CIVIL			3.1.90.11.00	15.000,00			
OBRIGAÇÕES PATRONAIS			3.1.90.13.00	3.000,00			
INDENIZAÇÕES E RESTITUIÇÕES TRABALHISTAS			3.1.90.94.00	15.000,00			
OBRIGAÇÕES PATRONAIS - INTRA-ORÇAMENTÁRIO			3.1.91.13.00	3.000,00			



**PREFEITURA MUNICIPAL DE JUPI**

Rua José Correia Lima, 70 - CNPJ:10140978/0001-02

Orçamento Programa - Exercício de 2026

Página 20

QUADRO AUXILIAR DE DETALHAMENTO DA DESPESA

Lei: , Data:

PODER	02	PODER EXECUTIVO						
ORGÃO			ESPORTE, TURISMO E LAZER					
UNIDADE	00	SECRETARIA DE CULTURA, ESPORTE, TURISMO E LAZER						

Aplicacao Programada	Proj/Ativ	Finalidade	Categoria	Detalhada	TotalGrupo	Total Categ.	Total Func.
		F.R. - C.A.					
MANUTENÇÃO DO DEPARTAMENTO DE DESPORTO	27.812.0139.2128.0000						433.000,00
3 DESPESAS CORREN						433.000,00	
3 OUTRAS DESPESAS CORRENTES					382.000,00		
Outros Benefícios Assistenciais do servidor e do militar			3.3.90.08.00	1.000,00			
DIÁRIAS - CIVIL			3.3.90.14.00	5.000,00			
MATERIAL DE CONSUMO			3.3.90.30.00	25.000,00			
PREMIAÇÕES CULTURAIS, ARTÍSTICAS, CIENTÍFICAS, DESPORT			3.3.90.31.00	20.000,00			
Material, Bem ou Serviço para Distribuição Gratuita			3.3.90.32.00	20.000,00			
OUTROS SERVIÇOS DE TERCEIROS - PESSOA FÍSICA			3.3.90.36.00	25.000,00			
OUTROS SERVIÇOS DE TERCEIROS - PESSOA FÍSICA			3.3.90.36.00	90.000,00			
OUTROS SERVIÇOS DE TERCEIROS - PESSOA JURÍDICA			3.3.90.39.00	80.000,00			
Contribuições			3.3.90.41.00	100.000,00			
OBRIGAÇÕES TRIBUTÁRIAS E CONTRIBUTIVAS			3.3.90.47.00	5.000,00			
OBRIGAÇÕES TRIBUTÁRIAS E CONTRIBUTIVAS			3.3.90.47.00	8.000,00			
Aporte para Cobertura do Déficit Atuarial do RPPS			3.3.91.97.00	3.000,00			
ESPORTE E LAZER	27.812.0139.2176.0000						134.000,00
3 DESPESAS CORREN						134.000,00	
3 OUTRAS DESPESAS CORRENTES					134.000,00		
MATERIAL DE CONSUMO			3.3.90.30.00	50.000,00			
PREMIAÇÕES CULTURAIS, ARTÍSTICAS, CIENTÍFICAS, DESPORT			3.3.90.31.00	10.000,00			
OUTROS SERVIÇOS DE TERCEIROS - PESSOA FÍSICA			3.3.90.36.00	20.000,00			
OUTROS SERVIÇOS DE TERCEIROS - PESSOA JURÍDICA			3.3.90.39.00	40.000,00			
Contribuições			3.3.90.41.00	10.000,00			
OBRIGAÇÕES TRIBUTÁRIAS E CONTRIBUTIVAS			3.3.90.47.00	4.000,00			
MANUTENÇÃO DA ACADEMIA DA CIDADE	27.813.0113.2129.0000						49.000,00
3 DESPESAS CORREN						37.000,00	
1 PESSOAL E ENCARGOS SC					10.000,00		
CONTRATAÇÃO POR TEMPO DETERMINADO			3.1.90.04.00	10.000,00			
3 OUTRAS DESPESAS CORRENTES					27.000,00		
MATERIAL DE CONSUMO			3.3.90.30.00	5.000,00			
OUTROS SERVIÇOS DE TERCEIROS - PESSOA FÍSICA			3.3.90.36.00	10.000,00			
OUTROS SERVIÇOS DE TERCEIROS - PESSOA JURÍDICA			3.3.90.39.00	10.000,00			
OBRIGAÇÕES TRIBUTÁRIAS E CONTRIBUTIVAS			3.3.90.47.00	2.000,00			
4 DESPESAS DE CAPIT						12.000,00	
4 INVESTIMENTOS					12.000,00		
EQUIPAMENTOS E MATERIAL PERMANENTE			4.4.90.52.00	12.000,00			
TOTAL							2.033.000,00



**PREFEITURA MUNICIPAL DE JUPI**

Rua José Correia Lima, 70 - CNPJ:10140978/0001-02

Orçamento Programa - Exercício de 2026

Página 21

QUADRO AUXILIAR DE DETALHAMENTO DA DESPESA

Lei: , Data:

PODER 02 PODER EXECUTIVO
ORGÃO [REDACTED] ESPORTE, TURISMO E LAZER
UNIDADE 02 FUNDO MUNICIPAL DE CULTURA

Aplicacao Programada	Proj/Ativ	Finalidade	Categoria	Detalhada	TotalGrupo	Total Categ.	Total Func.
		F.R. - C.A.					
CONST/REFOR.-SECRETARIA DE CULTURA	13.392.0135.1178.0000						100.000,00
4 DESPESAS DE CAPIT						100.000,00	
4 INVESTIMENTOS					100.000,00		
OBRAS E INSTALAÇÕES			4.4.90.51.00	100.000,00			
AQUIÇÃO DE MATERIAIS PERMANENTES.	13.392.0135.1179.0000						50.000,00
-SECRETARIA DE CULTURA							
4 DESPESAS DE CAPIT						50.000,00	
4 INVESTIMENTOS					50.000,00		
EQUIPAMENTOS E MATERIAL PERMANENTE			4.4.90.52.00	50.000,00			
MANUTENÇÃO DE ATIVIDADES DO DEPARTAMENTO	13.392.0135.2124.0000						399.000,00
3 DESPESAS CORREN						369.000,00	
1 PESSOAL E ENCARGOS SC [REDACTED]					274.000,00		
CONTRATAÇÃO POR TEMPO DETERMINADO			3.1.90.04.00	5.000,00			
VENCIMENTOS E VANTAGENS FIXAS - PESSOAL CIVIL			3.1.90.11.00	180.000,00			
OBRIGAÇÕES PATRONAIS			3.1.90.13.00	1.000,00			
INDENIZAÇÕES E RESTITUIÇÕES TRABALHISTAS			3.1.90.94.00	60.000,00			
OBRIGAÇÕES PATRONAIS - INTRA-ORÇAMENTÁRIO			3.1.91.13.00	28.000,00			
3 OUTRAS DESPESAS CORRENTES					95.000,00		
Outros Benefícios Assistenciais do servidor e do militar			3.3.90.08.00	1.000,00			
DIÁRIAS - CIVIL			3.3.90.14.00	12.000,00			
MATERIAL DE CONSUMO			3.3.90.30.00	5.000,00			
Material, Bem ou Serviço para Distribuição Gratuita			3.3.90.32.00	2.000,00			
OUTROS SERVIÇOS DE TERCEIROS - PESSOA FÍSICA			3.3.90.36.00	5.000,00			
OUTROS SERVIÇOS DE TERCEIROS - PESSOA JURÍDICA			3.3.90.39.00	30.000,00			
OBRIGAÇÕES TRIBUTÁRIAS E CONTRIBUTIVAS			3.3.90.47.00	1.000,00			
Aporte para Cobertura do Déficit Atuarial do RPPS			3.3.91.97.00	39.000,00			
4 DESPESAS DE CAPIT						30.000,00	
4 INVESTIMENTOS					30.000,00		
EQUIPAMENTOS E MATERIAL PERMANENTE			4.4.90.52.00	30.000,00			
CULTURA E ECONOMIA SOLIDÁRIA	13.392.0135.2175.0000						340.000,00
3 DESPESAS CORREN						340.000,00	
3 OUTRAS DESPESAS CORRENTES					340.000,00		
MATERIAL DE CONSUMO			3.3.90.30.00	50.000,00			
PREMIAÇÕES CULTURAIS, ARTÍSTICAS, CIENTÍFICAS, DESPORT			3.3.90.31.00	10.000,00			
OUTROS SERVIÇOS DE TERCEIROS - PESSOA FÍSICA			3.3.90.36.00	200.000,00			
OUTROS SERVIÇOS DE TERCEIROS - PESSOA JURÍDICA			3.3.90.39.00	30.000,00			
Contribuições			3.3.90.41.00	10.000,00			
OBRIGAÇÕES TRIBUTÁRIAS E CONTRIBUTIVAS			3.3.90.47.00	40.000,00			
MANUTENÇÃO DA ESCOLA DE MÚSICA	13.392.0136.2125.0000						154.000,00
3 DESPESAS CORREN						124.000,00	
1 PESSOAL E ENCARGOS SC [REDACTED]					6.000,00		
CONTRATAÇÃO POR TEMPO DETERMINADO			3.1.90.04.00	5.000,00			
OBRIGAÇÕES PATRONAIS			3.1.90.13.00	1.000,00			
3 OUTRAS DESPESAS CORRENTES					118.000,00		
MATERIAL DE CONSUMO			3.3.90.30.00	20.000,00			
OUTROS SERVIÇOS DE TERCEIROS - PESSOA FÍSICA			3.3.90.36.00	40.000,00			
OUTROS SERVIÇOS DE TERCEIROS - PESSOA JURÍDICA			3.3.90.39.00	50.000,00			
OBRIGAÇÕES TRIBUTÁRIAS E CONTRIBUTIVAS			3.3.90.47.00	8.000,00			
4 DESPESAS DE CAPIT						30.000,00	
4 INVESTIMENTOS					30.000,00		
EQUIPAMENTOS E MATERIAL PERMANENTE			4.4.90.52.00	30.000,00			



**PREFEITURA MUNICIPAL DE JUPI**

Rua José Correia Lima, 70 - CNPJ:10140978/0001-02

Orçamento Programa - Exercício de 2026

Página 22

QUADRO AUXILIAR DE DETALHAMENTO DA DESPESA

Lei: , Data:

PODER 02 PODER EXECUTIVO
ORGÃO [REDACTED] ESPORTE, TURISMO E LAZER
UNIDADE 02 FUNDO MUNICIPAL DE CULTURA

Aplicacao Programada	Proj/Ativ	Finalidade	Categoria	Detalhada	TotalGrupo	Total Categ.	Total Func.
		F.R. - C.A.					
MANUTENÇÃO DA ESCOLA DE MÚSICA	13.392.0136.2125.0000						154.000,00
POLÍTICA NACIONAL ALDIR BLANC	13.392.0137.1175.0000						50.000,00
4 DESPESAS DE CAPIT						50.000,00	
4 INVESTIMENTOS					50.000,00		
EQUIPAMENTOS E MATERIAL PERMANENTE			4.4.90.52.00	50.000,00			
PROMOC E PATROC DE FESTIVIDADES CULT E FOLCLORICAS	13.392.0137.2126.0000						1.200.000,00
3 DESPESAS CORREN						1.200.000,00	
3 OUTRAS DESPESAS CORRENTES					1.200.000,00		
MATERIAL DE CONSUMO			3.3.90.30.00	40.000,00			
PREMIAÇÕES CULTURAIS, ARTÍSTICAS, CIENTÍFICAS, DESPORT			3.3.90.31.00	50.000,00			
OUTROS SERVIÇOS DE TERCEIROS - PESSOA FÍSICA			3.3.90.36.00	50.000,00			
OUTROS SERVIÇOS DE TERCEIROS - PESSOA JURÍDICA			3.3.90.39.00	1.000.000,00			
Contribuições			3.3.90.41.00	50.000,00			
OBRIGAÇÕES TRIBUTÁRIAS E CONTRIBUTIVAS			3.3.90.47.00	10.000,00			
POLÍTICA NACIONAL ALDIR BLANC	13.392.0137.2174.0000						236.000,00
3 DESPESAS CORREN						236.000,00	
3 OUTRAS DESPESAS CORRENTES					236.000,00		
MATERIAL DE CONSUMO			3.3.90.30.00	50.000,00			
PREMIAÇÕES CULTURAIS, ARTÍSTICAS, CIENTÍFICAS, DESPORT			3.3.90.31.00	142.500,00			
OUTROS SERVIÇOS DE TERCEIROS - PESSOA FÍSICA			3.3.90.36.00	30.000,00			
OUTROS SERVIÇOS DE TERCEIROS - PESSOA JURÍDICA			3.3.90.39.00	7.500,00			
OBRIGAÇÕES TRIBUTÁRIAS E CONTRIBUTIVAS			3.3.90.47.00	6.000,00			
TOTAL							2.529.000,00



**PREFEITURA MUNICIPAL DE JUPI**

Rua José Correia Lima, 70 - CNPJ:10140978/0001-02

Orçamento Programa - Exercício de 2026

Página 23

QUADRO AUXILIAR DE DETALHAMENTO DA DESPESA

Lei: , Data:

PODER	02	PODER EXECUTIVO							
ORGÃO			S, RODAGENS E ELETRICIDADE						
UNIDADE	00	SECRETARIA DE ESTRADAS, RODAGENS E ELETRICIDADE							
Aplicacao Programada		Proj/Ativ	Finalidade	Categoria	Detalhada	TotalGrupo	Total Categ.	Total Func.	
			F.R. - C.A.						
MANUTENÇÃO DAS ATIVIDADES DO DEPARTAMENTO DE ELETRICIDADE			25.752.0148.2184.0000					31.000,00	
3	DESPESAS CORREN								31.000,00
3	OUTRAS DESPESAS CORRENTES					31.000,00			
	MATERIAL DE CONSUMO			3.3.90.30.00	5.000,00				
	OUTROS SERVIÇOS DE TERCEIROS - PESSOA FÍSICA			3.3.90.36.00	5.000,00				
	OUTROS SERVIÇOS DE TERCEIROS - PESSOA JURÍDICA			3.3.90.39.00	20.000,00				
	OBRIGAÇÕES TRIBUTÁRIAS E CONTRIBUTIVAS			3.3.90.47.00	1.000,00				
AQUIS. DE MAT. PERMANENTE P/ SECRETARIA DE ESTRADAS, RODAGENS E ELETRICIDADE			26.782.0148.1185.0000					20.000,00	
4	DESPESAS DE CAPIT								20.000,00
4	INVESTIMENTOS					20.000,00			
	EQUIPAMENTOS E MATERIAL PERMANENTE			4.4.90.52.00	20.000,00				
GESTÃO DA SECRETARIA DE ESTRADAS, RODAGENS E ELETRICIDADE			26.782.0148.2182.0000					76.000,00	
3	DESPESAS CORREN								76.000,00
1	PESSOAL E ENCARGOS SOCIAIS					74.000,00			
	CONTRATAÇÃO POR TEMPO DETERMINADO			3.1.90.04.00	10.000,00				
	VENCIMENTOS E VANTAGENS FIXAS - PESSOAL CIVIL			3.1.90.11.00	50.000,00				
	OBRIGAÇÕES PATRONAIS			3.1.90.13.00	2.000,00				
	INDENIZAÇÕES E RESTITUIÇÕES TRABALHISTAS			3.1.90.94.00	2.000,00				
	OBRIGAÇÕES PATRONAIS - INTRA-ORÇAMENTÁRIO			3.1.91.13.00	10.000,00				
3	OUTRAS DESPESAS CORRENTES					2.000,00			
	Aporte para Cobertura do Déficit Atuarial do RPPS			3.3.91.97.00	2.000,00				
MANUTENÇÃO DA SECRETARIA DE ESTRADAS, RODAGENS E ELETRICIDADE			26.782.0148.2183.0000					64.000,00	
3	DESPESAS CORREN								64.000,00
3	OUTRAS DESPESAS CORRENTES					64.000,00			
	MATERIAL DE CONSUMO			3.3.90.30.00	20.000,00				
	OUTROS SERVIÇOS DE TERCEIROS - PESSOA FÍSICA			3.3.90.36.00	20.000,00				
	OUTROS SERVIÇOS DE TERCEIROS - PESSOA JURÍDICA			3.3.90.39.00	20.000,00				
	OBRIGAÇÕES TRIBUTÁRIAS E CONTRIBUTIVAS			3.3.90.47.00	4.000,00				
TOTAL								191.000,00	



**PREFEITURA MUNICIPAL DE JUPI**

Rua José Correia Lima, 70 - CNPJ:10140978/0001-02

Orçamento Programa - Exercício de 2026

Página 24

QUADRO AUXILIAR DE DETALHAMENTO DA DESPESA

Lei: , Data:

PODER 09 ENTIDADES SUPERVISIONADAS
ORGÃO [REDACTED] DE
UNIDADE 01 GESTÃO DA SECRETARIA MUNICIPAL DE SAÚDE

Aplicacao Programada	Proj/Ativ	Finalidade	Categoria	Detalhada	TotalGrupo	Total Categ.	Total Func.
		F.R. - C.A.					
AQUIS. DE VEÍCULOS E MOBILI. PARA A SEC. DE SAÚDE	10.122.0301.1301.0000						70.000,00
4 DESPESAS DE CAPIT						70.000,00	
4 INVESTIMENTOS					70.000,00		
EQUIPAMENTOS E MATERIAL PERMANENTE			4.4.90.52.00	70.000,00			
REFORMA, CONSTRUÇÃO E AMPLIAÇÃO	10.122.0301.1302.0000						85.000,00
4 DESPESAS DE CAPIT						85.000,00	
4 INVESTIMENTOS					85.000,00		
OBRAS E INSTALAÇÕES			4.4.90.51.00	85.000,00			
MANUTENÇÃO DOS SERVIÇOS ADMINIST DA SEC DE SAÚDE	10.122.0301.2301.0000						3.382.800,00
3 DESPESAS CORREN						3.364.300,00	
1 PESSOAL E ENCARGOS SC [REDACTED]					722.000,00		
CONTRATAÇÃO POR TEMPO DETERMINADO			3.1.90.04.00	10.000,00			
VENCIMENTOS E VANTAGENS FIXAS - PESSOAL CIVIL			3.1.90.11.00	350.000,00			
OBRIGAÇÕES PATRONAIS			3.1.90.13.00	2.000,00			
SENTENÇAS JUDICIAIS			3.1.90.91.00	2.000,00			
DESPESAS DE EXERCÍCIOS ANTERIORES			3.1.90.92.00	5.000,00			
INDENIZAÇÕES E RESTITUIÇÕES TRABALHISTAS			3.1.90.94.00	350.000,00			
RESSARCIMENTO DE DESPESAS DE PESSOAL REQUISITADO			3.1.90.96.00	3.000,00			
3 OUTRAS DESPESAS CORRENTES					2.642.300,00		
SUBVENÇÕES SOCIAIS			3.3.50.43.00	2.000,00			
Outros Benefícios Assistenciais do servidor e do militar			3.3.90.08.00	6.500,00			
DIÁRIAS - CIVIL			3.3.90.14.00	42.000,00			
MATERIAL DE CONSUMO			3.3.90.30.00	480.000,00			
Material, Bem ou Serviço para Distribuição Gratuita			3.3.90.32.00	60.000,00			
PASSAGENS E DESPESAS COM LOCOMOÇÃO			3.3.90.33.00	20.000,00			
SERVIÇOS DE CONSULTORIA			3.3.90.35.00	230.000,00			
OUTROS SERVIÇOS DE TERCEIROS - PESSOA FÍSICA			3.3.90.36.00	120.000,00			
OUTROS SERVIÇOS DE TERCEIROS - PESSOA JURÍDICA			3.3.90.39.00	1.500.000,00			
SERVIÇOS DE TECNOLOGIA DA INFORMAÇÃO E COMUNICAÇÃO			3.3.90.40.00	5.000,00			
OBRIGAÇÕES TRIBUTÁRIAS E CONTRIBUTIVAS			3.3.90.47.00	24.000,00			
OUTROS AUXÍLIOS FINANCEIROS A PESSOA FÍSICA			3.3.90.48.00	50.000,00			
DESPESAS DE EXERCÍCIOS ANTERIORES			3.3.90.92.00	10.000,00			
INDENIZAÇÕES E RESTITUIÇÕES			3.3.90.93.00	15.800,00			
Aporte para Cobertura do Déficit Atuarial do RPPS			3.3.91.97.00	77.000,00			
4 DESPESAS DE CAPIT						18.500,00	
4 INVESTIMENTOS					18.500,00		
AQUISIÇÃO DE IMÓVEIS			4.4.90.61.00	18.500,00			
MANUTENÇÃO CASA DE APOIO RECIFE	10.122.0301.2302.0000						136.000,00
3 DESPESAS CORREN						126.000,00	
3 OUTRAS DESPESAS CORRENTES					126.000,00		
MATERIAL DE CONSUMO			3.3.90.30.00	65.000,00			
OUTROS SERVIÇOS DE TERCEIROS - PESSOA FÍSICA			3.3.90.36.00	50.000,00			
OUTROS SERVIÇOS DE TERCEIROS - PESSOA JURÍDICA			3.3.90.39.00	10.000,00			
OBRIGAÇÕES TRIBUTÁRIAS E CONTRIBUTIVAS			3.3.90.47.00	1.000,00			
4 DESPESAS DE CAPIT						10.000,00	
4 INVESTIMENTOS					10.000,00		
EQUIPAMENTOS E MATERIAL PERMANENTE			4.4.90.52.00	10.000,00			
REALIZAÇÃO CONFERÊNCIA MUN SAÚDE	10.122.0301.2304.0000						11.800,00
3 DESPESAS CORREN						11.800,00	



**PREFEITURA MUNICIPAL DE JUPI**

Rua José Correia Lima, 70 - CNPJ:10140978/0001-02

Orçamento Programa - Exercício de 2026

Página 25

QUADRO AUXILIAR DE DETALHAMENTO DA DESPESA

Lei: , Data:

PODER 09 ENTIDADES SUPERVISIONADAS
ORGÃO [REDACTED] DE
UNIDADE 01 GESTÃO DA SECRETARIA MUNICIPAL DE SAÚDE

Aplicacao Programada	Proj/Ativ	Finalidade	Categoria	Detalhada	TotalGrupo	Total Categ.	Total Func.
		F.R. - C.A.					
REALIZAÇÃO CONFERÊNCIA MUN SAÚDE	10.122.0301.2304.0000						11.800,00
3 DESPESAS CORREN						11.800,00	
3 OUTRAS DESPESAS CORRENTES					11.800,00		
MATERIAL DE CONSUMO			3.3.90.30.00	2.000,00			
OUTROS SERVIÇOS DE TERCEIROS - PESSOA FÍSICA			3.3.90.36.00	2.000,00			
OUTROS SERVIÇOS DE TERCEIROS - PESSOA JURÍDICA			3.3.90.39.00	6.800,00			
OBRIGAÇÕES TRIBUTÁRIAS E CONTRIBUTIVAS			3.3.90.47.00	1.000,00			
MANUT ATIVIDADES DO CONSELHO MUNIC DA SAÚDE	10.122.0301.2305.0000						12.600,00
3 DESPESAS CORREN						12.600,00	
3 OUTRAS DESPESAS CORRENTES					12.600,00		
DIÁRIAS - CIVIL			3.3.90.14.00	5.000,00			
MATERIAL DE CONSUMO			3.3.90.30.00	2.000,00			
OUTROS SERVIÇOS DE TERCEIROS - PESSOA FÍSICA			3.3.90.36.00	2.300,00			
OUTROS SERVIÇOS DE TERCEIROS - PESSOA JURÍDICA			3.3.90.39.00	2.300,00			
OBRIGAÇÕES TRIBUTÁRIAS E CONTRIBUTIVAS			3.3.90.47.00	1.000,00			
REALIZAÇÃO CONVÊNIO COM INSTITUIÇÃO FILANTROPICA	10.122.0301.2306.0000						5.000,00
3 DESPESAS CORREN						5.000,00	
3 OUTRAS DESPESAS CORRENTES					5.000,00		
Contribuições			3.3.90.41.00	5.000,00			
MANUTENÇÃO DO PROGRAMA MÃE CORUJA	10.122.0301.2309.0000						11.300,00
3 DESPESAS CORREN						11.300,00	
3 OUTRAS DESPESAS CORRENTES					11.300,00		
MATERIAL DE CONSUMO			3.3.90.30.00	2.300,00			
OUTROS SERVIÇOS DE TERCEIROS - PESSOA FÍSICA			3.3.90.36.00	8.000,00			
OBRIGAÇÕES TRIBUTÁRIAS E CONTRIBUTIVAS			3.3.90.47.00	1.000,00			
PARTICIPAÇÃO EM CONSÓRCIOS PÚBLICOS	10.122.0301.2310.0000						44.300,00
3 DESPESAS CORREN						44.300,00	
3 OUTRAS DESPESAS CORRENTES					44.300,00		
RATEIO PELA PARTICIPAÇÃO EM CONSÓRCIO PÚBLICO			3.3.71.70.00	42.000,00			
OUTROS SERVIÇOS DE TERCEIROS - PESSOA JURÍDICA			3.3.90.39.00	2.300,00			
TOTAL							3.758.800,00



**PREFEITURA MUNICIPAL DE JUPI**

Rua José Correia Lima, 70 - CNPJ:10140978/0001-02

Orçamento Programa - Exercício de 2026

Página 26

QUADRO AUXILIAR DE DETALHAMENTO DA DESPESA

Lei: , Data:

PODER	09	ENTIDADES SUPERVISIONADAS						
ORGÃO			DE					
UNIDADE	02	FUNDO MUNICIPAL DE SAÚDE						
Aplicacao Programada		Proj/Ativ	Finalidade	Categoria	Detalhada	TotalGrupo	Total Categ.	Total Func.
			F.R. - C.A.					
AQUISIÇÃO DE VEÍCULOS, EQUIP. E MOBIL. ATEN BÁSICA								
		10.301.0301.1303.0000						110.000,00
4	DESPESAS DE CAPIT						110.000,00	
4	INVESTIMENTOS					110.000,00		
	EQUIPAMENTOS E MATERIAL PERMANENTE			4.4.90.52.00	110.000,00			
REFORMA, CONST E AMPLIAÇÃO DOS PRED. DAS UBS								
		10.301.0301.1304.0000						1.050.000,00
4	DESPESAS DE CAPIT						1.050.000,00	
4	INVESTIMENTOS					1.050.000,00		
	OBRAS E INSTALAÇÕES			4.4.90.51.00	1.000.000,00			
	AQUISIÇÃO DE IMÓVEIS			4.4.90.61.00	50.000,00			
ENCARGOS C/BÁSICA								
		11.0301.2317.0000						12.000,00
3	DESPESAS CORREN						12.000,00	
3	OUTRAS DESPESAS CORRENTES					12.000,00		
	OBRIGAÇÕES TRIBUTÁRIAS E CONTRIBUTIVAS			3.3.90.47.00	12.000,00			
MANUTENÇÃO DO PROGRAMA DOS ACS								
		10.301.0305.2312.0000						2.852.000,00
3	DESPESAS CORREN						2.852.000,00	
1	PESSOAL E ENCARGOS SC					2.436.000,00		
	CONTRATAÇÃO POR TEMPO DETERMINADO			3.1.90.04.00	40.000,00			
	VENCIMENTOS E VANTAGENS FIXAS - PESSOAL CIVIL			3.1.90.11.00	1.700.000,00			
	OBRIGAÇÕES PATRONAIS			3.1.90.13.00	8.000,00			
	INDENIZAÇÕES E RESTITUIÇÕES TRABALHISTAS			3.1.90.94.00	400.000,00			
	OBRIGAÇÕES PATRONAIS - INTRA-ORÇAMENTÁRIO			3.1.91.13.00	288.000,00			
3	OUTRAS DESPESAS CORRENTES					416.000,00		
	Outros Benefícios Assistenciais do servidor e do militar			3.3.90.08.00	3.000,00			
	DIÁRIAS - CIVIL			3.3.90.14.00	1.000,00			
	MATERIAL DE CONSUMO			3.3.90.30.00	5.000,00			
	OUTROS SERVIÇOS DE TERCEIROS - PESSOA FÍSICA			3.3.90.36.00	5.000,00			
	OUTROS SERVIÇOS DE TERCEIROS - PESSOA JURÍDICA			3.3.90.39.00	5.000,00			
	OBRIGAÇÕES TRIBUTÁRIAS E CONTRIBUTIVAS			3.3.90.47.00	1.000,00			
	Aporte para Cobertura do Déficit Atuarial do RPPS			3.3.91.97.00	396.000,00			
MANUTENÇÃO DO PROGRAMA SAÚDE BUCAL								
		10.301.0307.2314.0000						440.000,00
3	DESPESAS CORREN						440.000,00	
1	PESSOAL E ENCARGOS SC					178.000,00		
	CONTRATAÇÃO POR TEMPO DETERMINADO			3.1.90.04.00	5.000,00			
	VENCIMENTOS E VANTAGENS FIXAS - PESSOAL CIVIL			3.1.90.11.00	110.000,00			
	OBRIGAÇÕES PATRONAIS			3.1.90.13.00	1.000,00			
	INDENIZAÇÕES E RESTITUIÇÕES TRABALHISTAS			3.1.90.94.00	45.000,00			
	OBRIGAÇÕES PATRONAIS - INTRA-ORÇAMENTÁRIO			3.1.91.13.00	17.000,00			
3	OUTRAS DESPESAS CORRENTES					262.000,00		
	Outros Benefícios Assistenciais do servidor e do militar			3.3.90.08.00	3.000,00			
	DIÁRIAS - CIVIL			3.3.90.14.00	4.000,00			
	MATERIAL DE CONSUMO			3.3.90.30.00	5.000,00			
	OUTROS SERVIÇOS DE TERCEIROS - PESSOA FÍSICA			3.3.90.36.00	5.000,00			
	OUTROS SERVIÇOS DE TERCEIROS - PESSOA JURÍDICA			3.3.90.39.00	220.000,00			
	OBRIGAÇÕES TRIBUTÁRIAS E CONTRIBUTIVAS			3.3.90.47.00	1.000,00			
	Aporte para Cobertura do Déficit Atuarial do RPPS			3.3.91.97.00	24.000,00			
MANUTENÇÃO DO PROGRAMA SAÚDE DA FAMÍLIA - PSF								
		10.301.0308.2315.0000						6.242.000,00
3	DESPESAS CORREN						6.242.000,00	



**PREFEITURA MUNICIPAL DE JUPI**

Rua José Correia Lima, 70 - CNPJ:10140978/0001-02

Orçamento Programa - Exercício de 2026

Página 27

QUADRO AUXILIAR DE DETALHAMENTO DA DESPESA

Lei: , Data:

PODER 09 ENTIDADES SUPERVISIONADAS
ORGÃO [REDACTED] DE
UNIDADE 02 FUNDO MUNICIPAL DE SAÚDE

Aplicação Programada	Proj/Ativ	Finalidade	Categoria	Detalhada	Total Grupo	Total Categ.	Total Func.
		F.R. - C.A.					
MANUTENÇÃO DO PROGRAMA SAÚDE DA FAMÍLIA - PSF		10.301.0308.2315.0000					6.242.000,00
3	DESPESAS CORREN					6.242.000,00	
1	PESSOAL E ENCARGOS SOCIAIS				1.563.000,00		
	CONTRATAÇÃO POR TEMPO DETERMINADO		3.1.90.04.00	15.000,00			
	VENCIMENTOS E VANTAGENS FIXAS - PESSOAL CIVIL		3.1.90.11.00	550.000,00			
	OBRIGAÇÕES PATRONAIS		3.1.90.13.00	3.000,00			
	DESPESAS DE EXERCÍCIOS ANTERIORES		3.1.90.92.00	5.000,00			
	INDENIZAÇÕES E RESTITUIÇÕES TRABALHISTAS		3.1.90.94.00	900.000,00			
	OBRIGAÇÕES PATRONAIS - INTRA-ORÇAMENTÁRIO		3.1.91.13.00	90.000,00			
3	OUTRAS DESPESAS CORRENTES				4.679.000,00		
	Outros Benefícios Assistenciais do servidor e do militar		3.3.90.08.00	7.000,00			
	DIÁRIAS - CIVIL		3.3.90.14.00	2.000,00			
	MATERIAL DE CONSUMO		3.3.90.30.00	2.000.000,00			
	Material, Bem ou Serviço para Distribuição Gratuita		3.3.90.32.00	5.000,00			
	OUTROS SERVIÇOS DE TERCEIROS - PESSOA FÍSICA		3.3.90.36.00	25.000,00			
	OUTROS SERVIÇOS DE TERCEIROS - PESSOA JURÍDICA		3.3.90.39.00	2.500.000,00			
	OBRIGAÇÕES TRIBUTÁRIAS E CONTRIBUTIVAS		3.3.90.47.00	5.000,00			
	DESPESAS DE EXERCÍCIOS ANTERIORES		3.3.90.92.00	5.000,00			
	Aporte para Cobertura do Déficit Atuarial do RPPS		3.3.91.97.00	130.000,00			
MANUTENÇÃO DO PROGRAMA SAÚDE NA ESCOLA		10.301.0309.2316.0000					6.000,00
3	DESPESAS CORREN					6.000,00	
3	OUTRAS DESPESAS CORRENTES				6.000,00		
	MATERIAL DE CONSUMO		3.3.90.30.00	2.000,00			
	OUTROS SERVIÇOS DE TERCEIROS - PESSOA FÍSICA		3.3.90.36.00	2.000,00			
	OUTROS SERVIÇOS DE TERCEIROS - PESSOA JURÍDICA		3.3.90.39.00	2.000,00			
MANUTENÇÃO DO PROGRAMA ACADEMIA DA SAÚDE		10.301.0318.2332.0000					21.000,00
3	DESPESAS CORREN					21.000,00	
1	PESSOAL E ENCARGOS SOCIAIS				5.000,00		
	CONTRATAÇÃO POR TEMPO DETERMINADO		3.1.90.04.00	5.000,00			
3	OUTRAS DESPESAS CORRENTES				16.000,00		
	MATERIAL DE CONSUMO		3.3.90.30.00	5.000,00			
	OUTROS SERVIÇOS DE TERCEIROS - PESSOA FÍSICA		3.3.90.36.00	5.000,00			
	OUTROS SERVIÇOS DE TERCEIROS - PESSOA JURÍDICA		3.3.90.39.00	5.000,00			
	OBRIGAÇÕES TRIBUTÁRIAS E CONTRIBUTIVAS		3.3.90.47.00	1.000,00			
MANUTENÇÃO DO PROGRAMA EMULTI		10.301.0320.2333.0000					459.000,00
3	DESPESAS CORREN					459.000,00	
1	PESSOAL E ENCARGOS SOCIAIS				125.000,00		
	CONTRATAÇÃO POR TEMPO DETERMINADO		3.1.90.04.00	5.000,00			
	VENCIMENTOS E VANTAGENS FIXAS - PESSOAL CIVIL		3.1.90.11.00	60.000,00			
	OBRIGAÇÕES PATRONAIS		3.1.90.13.00	1.000,00			
	INDENIZAÇÕES E RESTITUIÇÕES TRABALHISTAS		3.1.90.94.00	50.000,00			
	OBRIGAÇÕES PATRONAIS - INTRA-ORÇAMENTÁRIO		3.1.91.13.00	9.000,00			
3	OUTRAS DESPESAS CORRENTES				334.000,00		
	Outros Benefícios Assistenciais do servidor e do militar		3.3.90.08.00	6.000,00			
	DIÁRIAS - CIVIL		3.3.90.14.00	4.000,00			
	MATERIAL DE CONSUMO		3.3.90.30.00	5.000,00			
	OUTROS SERVIÇOS DE TERCEIROS - PESSOA FÍSICA		3.3.90.36.00	5.000,00			
	OUTROS SERVIÇOS DE TERCEIROS - PESSOA JURÍDICA		3.3.90.39.00	300.000,00			
	OBRIGAÇÕES TRIBUTÁRIAS E CONTRIBUTIVAS		3.3.90.47.00	1.000,00			
	Aporte para Cobertura do Déficit Atuarial do RPPS		3.3.91.97.00	13.000,00			
IMPLANT. MANUT. P/ ENFRENTAMENTO DOS		10.301.0321.2334.0000					64.000,00



**PREFEITURA MUNICIPAL DE JUPI**

Rua José Correia Lima, 70 - CNPJ:10140978/0001-02

Orçamento Programa - Exercício de 2026

QUADRO AUXILIAR DE DETALHAMENTO DA DESPESA

Página 28

Lei: , Data:

PODER 09 ENTIDADES SUPERVISIONADAS
ORGÃO [REDACTED] DE
UNIDADE 02 FUNDO MUNICIPAL DE SAÚDE

Aplicacao Programada	Proj/Ativ	Finalidade	Categoria	Detalhada	TotalGrupo	Total Categ.	Total Func.
		F.R. - C.A.					
TRANSTORNOS DO NEURODESENVOLVIMENTO							
3	DESPESAS CORREN					64.000,00	
3	OUTRAS DESPESAS CORRENTES				64.000,00		
	MATERIAL DE CONSUMO		3.3.90.30.00	20.000,00			
	OUTROS SERVIÇOS DE TERCEIROS - PESSOA FÍSICA		3.3.90.36.00	20.000,00			
	OUTROS SERVIÇOS DE TERCEIROS - PESSOA JURÍDICA		3.3.90.39.00	20.000,00			
	OBRIGAÇÕES TRIBUTÁRIAS E CONTRIBUTIVAS		3.3.90.47.00	4.000,00			
REFORMA, CONSTRUÇÃO E AMPLIAÇÃO DO HOSPITAL							
4	DESPESAS DE CAPIT	10.302.0301.1305.0000				1.000.000,00	
4	INVESTIMENTOS				1.000.000,00		
	OBRAS E INSTALAÇÕES		4.4.90.51.00	1.000.000,00			
AQUIS DE VEÍCULOS, EQUIP. E MOBIL. PARA O HOSPITAL							
4	DESPESAS DE CAPIT	10.302.0301.1306.0000				190.000,00	
4	INVESTIMENTOS				190.000,00		
	EQUIPAMENTOS E MATERIAL PERMANENTE		4.4.90.52.00	190.000,00			
MANUTENÇÃO DO PROGRAMA DO CEO							
3	DESPESAS CORREN	10.302.0312.2321.0000				230.500,00	324.000,00
1	PESSOAL E ENCARGOS SC				12.000,00		
	CONTRATAÇÃO POR TEMPO DETERMINADO		3.1.90.04.00	5.000,00			
	VENCIMENTOS E VANTAGENS FIXAS - PESSOAL CIVIL		3.1.90.11.00	5.000,00			
	OBRIGAÇÕES PATRONAIS		3.1.90.13.00	1.000,00			
	OBRIGAÇÕES PATRONAIS - INTRA-ORÇAMENTÁRIO		3.1.91.13.00	1.000,00			
3	OUTRAS DESPESAS CORRENTES				218.500,00		
	DIÁRIAS - CIVIL		3.3.90.14.00	3.500,00			
	MATERIAL DE CONSUMO		3.3.90.30.00	40.000,00			
	OUTROS SERVIÇOS DE TERCEIROS - PESSOA FÍSICA		3.3.90.36.00	20.000,00			
	OUTROS SERVIÇOS DE TERCEIROS - PESSOA JURÍDICA		3.3.90.39.00	150.000,00			
	OBRIGAÇÕES TRIBUTÁRIAS E CONTRIBUTIVAS		3.3.90.47.00	4.000,00			
	Aporte para Cobertura do Déficit Atuarial do RPPS		3.3.91.97.00	1.000,00			
4	DESPESAS DE CAPIT					93.500,00	
4	INVESTIMENTOS				93.500,00		
	OBRAS E INSTALAÇÕES		4.4.90.51.00	37.000,00			
	EQUIPAMENTOS E MATERIAL PERMANENTE		4.4.90.52.00	56.500,00			
MANUTENÇÃO DA ATIVIDADE HOSPITALAR							
3	DESPESAS CORREN	10.302.0313.2322.0000				10.488.000,00	
1	PESSOAL E ENCARGOS SC				3.517.000,00		
	CONTRATAÇÃO POR TEMPO DETERMINADO		3.1.90.04.00	110.000,00			
	VENCIMENTOS E VANTAGENS FIXAS - PESSOAL CIVIL		3.1.90.11.00	1.700.000,00			
	OBRIGAÇÕES PATRONAIS		3.1.90.13.00	22.000,00			
	OUTRAS DESPESAS VARIÁVEIS - PESSOAL CIVIL		3.1.90.16.00	5.000,00			
	INDENIZAÇÕES E RESTITUIÇÕES TRABALHISTAS		3.1.90.94.00	1.400.000,00			
	OBRIGAÇÕES PATRONAIS - INTRA-ORÇAMENTÁRIO		3.1.91.13.00	280.000,00			



**PREFEITURA MUNICIPAL DE JUQUÍ**

Rua José Correia Lima, 70 - CNPJ:10140978/0001-02

Orçamento Programa - Exercício de 2026

Página 29

QUADRO AUXILIAR DE DETALHAMENTO DA DESPESA

Lei: , Data:

PODER 09 ENTIDADES SUPERVISIONADAS
ORGÃO [REDACTED] DE
UNIDADE 02 FUNDO MUNICIPAL DE SAÚDE

Aplicação Programada	Proj/Ativ	Finalidade	Categoria	Detalhada	Total Grupo	Total Categ.	Total Func.
		F.R. - C.A.					
MANUTENÇÃO DA ATIVIDADE HOSPITALAR		10.302.0313.2322.0000					10.488.000,00
3	DESPESAS CORREN						10.488.000,00
3	OUTRAS DESPESAS CORRENTES						6.971.000,00
	Outros Benefícios Assistenciais do servidor e do militar		3.3.90.08.00	5.000,00			
	DIÁRIAS - CIVIL		3.3.90.14.00	50.000,00			
	MATERIAL DE CONSUMO		3.3.90.30.00	10.000,00			
	OUTROS SERVIÇOS DE TERCEIROS - PESSOA FÍSICA		3.3.90.36.00	5.000,00			
	OUTROS SERVIÇOS DE TERCEIROS - PESSOA JURÍDICA		3.3.90.39.00	6.500.000,00			
	OBRIGAÇÕES TRIBUTÁRIAS E CONTRIBUTIVAS		3.3.90.47.00	1.000,00			
	DESPESAS DE EXERCÍCIOS ANTERIORES		3.3.90.92.00	10.000,00			
	Aporte para Cobertura do Déficit Atuarial do RPPS		3.3.91.97.00	390.000,00			
MANUTENÇÃO DO PROGRAMA SAMU		10.302.0314.2323.0000					498.000,00
3	DESPESAS CORREN						488.000,00
1	PESSOAL E ENCARGOS SC [REDACTED]						16.000,00
	CONTRATAÇÃO POR TEMPO DETERMINADO		3.1.90.04.00	5.000,00			
	OBRIGAÇÕES PATRONAIS		3.1.90.13.00	1.000,00			
	INDENIZAÇÕES E RESTITUIÇÕES TRABALHISTAS		3.1.90.94.00	10.000,00			
3	OUTRAS DESPESAS CORRENTES						472.000,00
	MATERIAL DE CONSUMO		3.3.90.30.00	160.000,00			
	OUTROS SERVIÇOS DE TERCEIROS - PESSOA FÍSICA		3.3.90.36.00	10.000,00			
	OUTROS SERVIÇOS DE TERCEIROS - PESSOA JURÍDICA		3.3.90.39.00	300.000,00			
	OBRIGAÇÕES TRIBUTÁRIAS E CONTRIBUTIVAS		3.3.90.47.00	2.000,00			
4	DESPESAS DE CAPIT						10.000,00
4	INVESTIMENTOS						10.000,00
	EQUIPAMENTOS E MATERIAL PERMANENTE		4.4.90.52.00	10.000,00			
MANUTENÇÃO DO PROGRAMA TFD		10.302.0315.2324.0000					184.000,00
3	DESPESAS CORREN						89.000,00
3	OUTRAS DESPESAS CORRENTES						89.000,00
	MATERIAL DE CONSUMO		3.3.90.30.00	40.000,00			
	OUTROS SERVIÇOS DE TERCEIROS - PESSOA FÍSICA		3.3.90.36.00	10.000,00			
	OUTROS SERVIÇOS DE TERCEIROS - PESSOA JURÍDICA		3.3.90.39.00	10.000,00			
	Contribuições		3.3.90.41.00	17.000,00			
	OBRIGAÇÕES TRIBUTÁRIAS E CONTRIBUTIVAS		3.3.90.47.00	2.000,00			
	OUTROS AUXÍLIOS FINANCEIROS A PESSOA FÍSICA		3.3.90.48.00	10.000,00			
4	DESPESAS DE CAPIT						95.000,00
4	INVESTIMENTOS						95.000,00
	EQUIPAMENTOS E MATERIAL PERMANENTE		4.4.90.52.00	95.000,00			
MANUT DO PROGRAMA ASSISTÊNCIA FARMACEUTICA		10.303.0316.2326.0000					687.000,00
3	DESPESAS CORREN						645.000,00
3	OUTRAS DESPESAS CORRENTES						645.000,00
	MATERIAL DE CONSUMO		3.3.90.30.00	5.000,00			
	Material, Bem ou Serviço para Distribuição Gratuita		3.3.90.32.00	640.000,00			
4	DESPESAS DE CAPIT						42.000,00
4	INVESTIMENTOS						42.000,00
	EQUIPAMENTOS E MATERIAL PERMANENTE		4.4.90.52.00	42.000,00			
REFORMA, CONTRUÇÃO E AMPLIAÇÃO DA VIG EM SAÚDE		10.304.0301.1307.0000					50.000,00
4	DESPESAS DE CAPIT						50.000,00
4	INVESTIMENTOS						50.000,00
	OBRAS E INSTALAÇÕES		4.4.90.51.00	50.000,00			
MANUTENÇÃO DA VIGILÂNCIA SANITÁRIA		10.304.0317.2327.0000					



**PREFEITURA MUNICIPAL DE JUPI**

Rua José Correia Lima, 70 - CNPJ:10140978/0001-02

Orçamento Programa - Exercício de 2026

Página 30

QUADRO AUXILIAR DE DETALHAMENTO DA DESPESA

Lei: , Data:

PODER 09 ENTIDADES SUPERVISIONADAS
ORGÃO [REDACTED] DE
UNIDADE 02 FUNDO MUNICIPAL DE SAÚDE

Aplicacao Programada	Proj/Ativ	Finalidade	Categoria	Detalhada	TotalGrupo	Total Categ.	Total Func.
		F.R. - C.A.					

3	DESPESAS CORREN					265.000,00	275.000,00
---	-----------------	--	--	--	--	------------	------------

1	PESSOAL E ENCARGOS SC [REDACTED]				210.000,00		
---	----------------------------------	--	--	--	------------	--	--

CONTRATAÇÃO POR TEMPO DETERMINADO	3.1.90.04.00	5.000,00					
VENCIMENTOS E VANTAGENS FIXAS - PESSOAL CIVIL	3.1.90.11.00	90.000,00					
OBRIGAÇÕES PATRONAIS	3.1.90.13.00	1.000,00					
INDENIZAÇÕES E RESTITUIÇÕES TRABALHISTAS	3.1.90.94.00	100.000,00					
OBRIGAÇÕES PATRONAIS - INTRA-ORÇAM [REDACTED]	.13.00	14.000,00					

3	OUTRAS DESPESAS CORRENTES				55.000,00		
---	---------------------------	--	--	--	-----------	--	--

Outros Benefícios Assistenciais do servidor e do militar	3.3.90.08.00	4.000,00					
DIÁRIAS - CIVIL	3.3.90.14.00	10.000,00					
MATERIAL DE CONSUMO	3.3.90.30.00	10.000,00					
OUTROS SERVIÇOS DE TERCEIROS - PESSOA FÍSICA	3.3.90.36.00	5.000,00					
OUTROS SERVIÇOS DE TERCEIROS - PESSOA JURÍDICA	3.3.90.39.00	5.000,00					
OBRIGAÇÕES TRIBUTÁRIAS E CONTRIBUTIVAS	3.3.90.47.00	1.000,00					
DESPESAS DE EXERCÍCIOS ANTERIORES	3.3.90.92.00	1.000,00					
Aporte para Cobertura do Déficit Atuarial do RPPS	3.3.91.97.00	19.000,00					

4	DESPESAS DE CAPIT					10.000,00	
---	-------------------	--	--	--	--	-----------	--

4	INVESTIMENTOS				10.000,00		
EQUIPAMENTOS E MATERIAL PERMANENTE	4.4.90.52.00	10.000,00					

MANUTENÇÃO DA VIGILÂNCIA EPIDEMIOLÓGICA	10.305.0317.2329.0000					774.000,00	
---	-----------------------	--	--	--	--	------------	--

3	DESPESAS CORREN					765.000,00	
---	-----------------	--	--	--	--	------------	--

1	PESSOAL E ENCARGOS SC [REDACTED]				627.000,00		
---	----------------------------------	--	--	--	------------	--	--

CONTRATAÇÃO POR TEMPO DETERMINADO	3.1.90.04.00	5.000,00					
VENCIMENTOS E VANTAGENS FIXAS - PESSOAL CIVIL	3.1.90.11.00	450.000,00					
OBRIGAÇÕES PATRONAIS	3.1.90.13.00	1.000,00					
INDENIZAÇÕES E RESTITUIÇÕES TRABALHISTAS	3.1.90.94.00	99.000,00					
OBRIGAÇÕES PATRONAIS - INTRA-ORÇAMENTÁRIO	3.1.91.13.00	72.000,00					

3	OUTRAS DESPESAS CORRENTES				138.000,00		
---	---------------------------	--	--	--	------------	--	--

Outros Benefícios Assistenciais do servidor e do militar	3.3.90.08.00	4.000,00					
DIÁRIAS - CIVIL	3.3.90.14.00	4.000,00					
MATERIAL DE CONSUMO	3.3.90.30.00	11.000,00					
OUTROS SERVIÇOS DE TERCEIROS - PESSOA FÍSICA	3.3.90.36.00	11.000,00					
OUTROS SERVIÇOS DE TERCEIROS - PESSOA JURÍDICA	3.3.90.39.00	6.000,00					
OBRIGAÇÕES TRIBUTÁRIAS E CONTRIBUTIVAS	3.3.90.47.00	2.000,00					
DESPESAS DE EXERCÍCIOS ANTERIORES	3.3.90.92.00	1.000,00					
Aporte para Cobertura do Déficit Atuarial do RPPS	3.3.91.97.00	99.000,00					

4	DESPESAS DE CAPIT					9.000,00	
---	-------------------	--	--	--	--	----------	--

4	INVESTIMENTOS				9.000,00		
EQUIPAMENTOS E MATERIAL PERMANENTE	4.4.90.52.00	9.000,00					

REALIZAÇÃO DE CAMPANHA DE VACINAÇÃO	10.305.0317.2330.0000					17.000,00	17.000,00
-------------------------------------	-----------------------	--	--	--	--	-----------	-----------

3	DESPESAS CORREN					17.000,00	
---	-----------------	--	--	--	--	-----------	--

3	OUTRAS DESPESAS CORRENTES				17.000,00		
---	---------------------------	--	--	--	-----------	--	--

MATERIAL DE CONSUMO	3.3.90.30.00	5.000,00					
OUTROS SERVIÇOS DE TERCEIROS - PESSOA FÍSICA	3.3.90.36.00	5.000,00					
OUTROS SERVIÇOS DE TERCEIROS - PESSOA JURÍDICA	3.3.90.39.00	5.000,00					
OBRIGAÇÕES TRIBUTÁRIAS E CONTRIBUTIVAS	3.3.90.47.00	2.000,00					

TOTAL						25.743.000,00	
-------	--	--	--	--	--	---------------	--



**PREFEITURA MUNICIPAL DE JUPI**

Rua José Correia Lima, 70 - CNPJ:10140978/0001-02

Orçamento Programa - Exercício de 2026

Página 31

QUADRO AUXILIAR DE DETALHAMENTO DA DESPESA

Lei: , Data:

PODER 09 ENTIDADES SUPERVISIONADAS
ORGÃO [REDACTED] ISTÊNCIA SOCIAL
UNIDADE 01 GESTÃO DA SECRETARIA DE ASSISTÊNCIA SOCIAL

Aplicacao Programada	Proj/Ativ	Finalidade F.R. - C.A.	Categoria	Detalhada	TotalGrupo	Total Categ.	Total Func.
MANUT DO SERVIÇOS ADMINIST DA SEC DE ASSIST SOCIAL	08.122.0421.2401.0000						1.607.000,00
3 DESPESAS CORREN						1.585.000,00	
1 PESSOAL E ENCARGOS SC [REDACTED]					1.079.000,00		
CONTRATAÇÃO POR TEMPO DETERMINADO			3.1.90.04.00	100.000,00			
VENCIMENTOS E VANTAGENS FIXAS - PESSOAL CIVIL			3.1.90.11.00	525.000,00			
OBRIGAÇÕES PATRONAIS			3.1.90.13.00	20.000,00			
OUTRAS DESPESAS VARIÁVEIS - PESSOAL CIVIL			3.1.90.16.00	200.000,00			
INDENIZAÇÕES E RESTITUIÇÕES TRABALHISTAS			3.1.90.94.00	150.000,00			
OBRIGAÇÕES PATRONAIS - INTRA-ORÇAMENTÁRIO			3.1.91.13.00	84.000,00			
3 OUTRAS DESPESAS CORRENTES					506.000,00		
Outros Benefícios Assistenciais do servidor e do militar			3.3.90.08.00	3.000,00			
DIÁRIAS - CIVIL			3.3.90.14.00	15.000,00			
MATERIAL DE CONSUMO			3.3.90.30.00	100.000,00			
OUTROS SERVIÇOS DE TERCEIROS - PESSOA FÍSICA			3.3.90.36.00	80.000,00			
OUTROS SERVIÇOS DE TERCEIROS - PESSOA JURÍDICA			3.3.90.39.00	150.000,00			
SERVIÇOS DE TECNOLOGIA DA INFORMAÇÃO E COMUNICAÇÃO			3.3.90.40.00	25.000,00			
OBRIGAÇÕES TRIBUTÁRIAS E CONTRIBUTIVAS			3.3.90.47.00	16.000,00			
DESPESAS DE EXERCÍCIOS ANTERIORES			3.3.90.92.00	2.000,00			
Aporte para Cobertura do Déficit Atuarial do RPPS			3.3.91.97.00	115.000,00			
4 DESPESAS DE CAPIT						22.000,00	
4 INVESTIMENTOS					22.000,00		
EQUIPAMENTOS E MATERIAL PERMANENTE			4.4.90.52.00	22.000,00			
REALIZAÇÕES DE CONF MUNIC DE ASSISTÊNCIA SOCIAL	08.122.0421.2405.0000						16.000,00
3 DESPESAS CORREN						16.000,00	
3 OUTRAS DESPESAS CORRENTES					16.000,00		
MATERIAL DE CONSUMO			3.3.90.30.00	5.000,00			
OUTROS SERVIÇOS DE TERCEIROS - PESSOA FÍSICA			3.3.90.36.00	5.000,00			
OUTROS SERVIÇOS DE TERCEIROS - PESSOA JURÍDICA			3.3.90.39.00	5.000,00			
OBRIGAÇÕES TRIBUTÁRIAS E CONTRIBUTIVAS			3.3.90.47.00	1.000,00			
MANUTENÇÃO DOS SERV E ATIV DOS CONSELHOS TUTELARES	08.243.0416.2411.0000						477.200,00
3 DESPESAS CORREN						455.000,00	
1 PESSOAL E ENCARGOS SC [REDACTED]					284.000,00		
CONTRATAÇÃO POR TEMPO DETERMINADO			3.1.90.04.00	20.000,00			
VENCIMENTOS E VANTAGENS FIXAS - PESSOAL CIVIL			3.1.90.11.00	200.000,00			
OBRIGAÇÕES PATRONAIS			3.1.90.13.00	4.000,00			
INDENIZAÇÕES E RESTITUIÇÕES TRABALHISTAS			3.1.90.94.00	10.000,00			
OBRIGAÇÕES PATRONAIS - INTRA-ORÇAMENTÁRIO			3.1.91.13.00	50.000,00			
3 OUTRAS DESPESAS CORRENTES					171.000,00		
DIÁRIAS - CIVIL			3.3.90.14.00	5.000,00			
MATERIAL DE CONSUMO			3.3.90.30.00	50.000,00			
OUTROS SERVIÇOS DE TERCEIROS - PESSOA FÍSICA			3.3.90.36.00	30.000,00			
OUTROS SERVIÇOS DE TERCEIROS - PESSOA JURÍDICA			3.3.90.39.00	50.000,00			
OBRIGAÇÕES TRIBUTÁRIAS E CONTRIBUTIVAS			3.3.90.47.00	6.000,00			
Aporte para Cobertura do Déficit Atuarial do RPPS			3.3.91.97.00	30.000,00			
4 DESPESAS DE CAPIT						22.200,00	
4 INVESTIMENTOS					22.200,00		
EQUIPAMENTOS E MATERIAL PERMANENTE			4.4.90.52.00	22.200,00			
PROG DE TRANSP P/PESSOAS EM VULNERABILIDADE	08.244.0426.1403.0000						10.000,00
3 DESPESAS CORREN						10.000,00	
3 OUTRAS DESPESAS CORRENTES					10.000,00		
OUTROS AUXÍLIOS FINANCEIROS A PESSOA FÍSICA			3.3.90.48.00	10.000,00			



**PREFEITURA MUNICIPAL DE JUPI**

Rua José Correia Lima, 70 - CNPJ:10140978/0001-02

Orçamento Programa - Exercício de 2026

Página 32

QUADRO AUXILIAR DE DETALHAMENTO DA DESPESA

Lei: , Data:

PODER 09 ENTIDADES SUPERVISIONADAS
ORGÃO [REDACTED] ASSISTÊNCIA SOCIAL
UNIDADE 01 GESTÃO DA SECRETARIA DE ASSISTÊNCIA SOCIAL

Aplicacao Programada	Proj/Ativ	Finalidade F.R. - C.A.	Categoria	Detalhada	TotalGrupo	Total Categ.	Total Func.
PROG DE TRANSP P/PESSOAS EM VULNERABILIDADE	08.244.0426.1403.0000						10.000,00
AUXILIO FINAN P/PESSOAS EM VULNERABILIDADE	08.244.0426.2419.0000						50.000,00
3 DESPESAS CORREN						50.000,00	
3 OUTRAS DESPESAS CORRENTES					50.000,00		
OUTROS AUXÍLIOS FINANCEIROS A PESSOA FÍSICA			3.3.90.48.00	50.000,00			
PROG. DE DOAÇÕES P/PESSOAS EM VULNERABILIDADE	08.244.0426.2420.0000						50.000,00
3 DESPESAS CORREN						50.000,00	
3 OUTRAS DESPESAS CORRENTES					50.000,00		
Material, Bem ou Serviço para Distribuição Gratuita			3.3.90.32.00	50.000,00			
DISTRIBUIÇÃO DE COLCHÕES E LENÇÓIS	08.244.0426.2421.0000						5.000,00
3 DESPESAS CORREN						5.000,00	
3 OUTRAS DESPESAS CORRENTES					5.000,00		
Material, Bem ou Serviço para Distribuição Gratuita			3.3.90.32.00	5.000,00			
BENEFÍCIOS EVENTUAIS - FUNERAL	08.244.0426.2422.0000						90.000,00
3 DESPESAS CORREN						90.000,00	
3 OUTRAS DESPESAS CORRENTES					90.000,00		
Material, Bem ou Serviço para Distribuição Gratuita			3.3.90.32.00	30.000,00			
OUTROS SERVIÇOS DE TERCEIROS - PESSOA JURÍDICA			3.3.90.39.00	60.000,00			
PROGRAMA CUIDADO ÍNTIMO	08.244.0426.2423.0000						20.000,00
3 DESPESAS CORREN						20.000,00	
3 OUTRAS DESPESAS CORRENTES					20.000,00		
Material, Bem ou Serviço para Distribuição Gratuita			3.3.90.32.00	10.000,00			
OUTROS SERVIÇOS DE TERCEIROS - PESSOA FÍSICA			3.3.90.36.00	5.000,00			
OUTROS SERVIÇOS DE TERCEIROS - PESSOA JURÍDICA			3.3.90.39.00	5.000,00			
DIST E MAT DE CONST P/MELHORIA DE CASAS POPULARES	08.244.0426.2426.0000						44.100,00
3 DESPESAS CORREN						44.100,00	
3 OUTRAS DESPESAS CORRENTES					44.100,00		
Material, Bem ou Serviço para Distribuição Gratuita			3.3.90.32.00	44.100,00			
DISTRIBUIÇÃO DE PEIXES	08.244.0426.2428.0000						200.000,00
3 DESPESAS CORREN						200.000,00	
3 OUTRAS DESPESAS CORRENTES					200.000,00		
Material, Bem ou Serviço para Distribuição Gratuita			3.3.90.32.00	200.000,00			
BENEFÍCIOS EVENTUAIS - CESTA BÁSICA	08.244.0426.2437.0000						591.000,00
3 DESPESAS CORREN						591.000,00	
3 OUTRAS DESPESAS CORRENTES					591.000,00		
MATERIAL DE CONSUMO			3.3.90.30.00	5.000,00			
Material, Bem ou Serviço para Distribuição Gratuita			3.3.90.32.00	580.000,00			
OUTROS AUXÍLIOS FINANCEIROS A PESSOA FÍSICA			3.3.90.48.00	6.000,00			
BENEFÍCIOS EVENTUAIS - KIT NATALIDADE	08.244.0426.2438.0000						65.000,00
3 DESPESAS CORREN						65.000,00	



**PREFEITURA MUNICIPAL DE JUPI**

Rua José Correia Lima, 70 - CNPJ:10140978/0001-02

Orçamento Programa - Exercício de 2026

Página 33

QUADRO AUXILIAR DE DETALHAMENTO DA DESPESA

Lei: , Data:

PODER 09 ENTIDADES SUPERVISIONADAS
ORGÃO [REDACTED] ASSISTÊNCIA SOCIAL
UNIDADE 01 GESTÃO DA SECRETARIA DE ASSISTÊNCIA SOCIAL

Aplicacao Programada	Proj/Ativ	Finalidade	Categoria	Detalhada	TotalGrupo	Total Categ.	Total Func.
		F.R. - C.A.					
BENEFICIOS EVENTUAIS - KIT NATALIDADE	08.244.0426.2438.0000						65.000,00
3 DESPESAS CORREN						65.000,00	
3 OUTRAS DESPESAS CORRENTES					65.000,00		
MATERIAL DE CONSUMO			3.3.90.30.00	10.000,00			
Material, Bem ou Serviço para Distribuição Gratuita			3.3.90.32.00	50.000,00			
OUTROS AUXÍLIOS FINANCEIROS A PESSOA FÍSICA			3.3.90.48.00	5.000,00			
TOTAL							3.225.300,00



**PREFEITURA MUNICIPAL DE JUPI**

Rua José Correia Lima, 70 - CNPJ:10140978/0001-02

Orçamento Programa - Exercício de 2026

Página 34

QUADRO AUXILIAR DE DETALHAMENTO DA DESPESA

Lei: , Data:

PODER 09 ENTIDADES SUPERVISIONADAS
ORGÃO [REDACTED] ASSISTÊNCIA SOCIAL
UNIDADE 02 FUNDO MUNICIPAL DE ASSISTÊNCIA SOCIAL

Aplicacao Programada	Proj/Ativ	Finalidade	Categoria	Detalhada	TotalGrupo	Total Categ.	Total Func.
		F.R. - C.A.					
MANUTENÇÃO DOS SERVIÇOS E ATIVIDADES DOS FMAS	08.122.0421.2404.0000						308.000,00
3 DESPESAS CORREN						238.000,00	
1 PESSOAL E ENCARGOS SC [REDACTED]					88.000,00		
CONTRATAÇÃO POR TEMPO DETERMINADO			3.1.90.04.00	10.000,00			
VENCIMENTOS E VANTAGENS FIXAS - PESSOAL CIVIL			3.1.90.11.00	5.000,00			
OBRIGAÇÕES PATRONAIS			3.1.90.13.00	2.000,00			
INDENIZAÇÕES E RESTITUIÇÕES TRABALHISTAS			3.1.90.94.00	70.000,00			
OBRIGAÇÕES PATRONAIS - INTRA-ORÇAMENTÁRIO			3.1.91.13.00	1.000,00			
3 OUTRAS DESPESAS CORRENTES					150.000,00		
DIÁRIAS - CIVIL			3.3.90.14.00	5.000,00			
MATERIAL DE CONSUMO			3.3.90.30.00	5.000,00			
Material, Bem ou Serviço para Distribuição Gratuita			3.3.90.32.00	5.000,00			
OUTROS SERVIÇOS DE TERCEIROS - PESSOA FÍSICA			3.3.90.36.00	5.000,00			
OUTROS SERVIÇOS DE TERCEIROS - PESSOA JURÍDICA			3.3.90.39.00	120.000,00			
OBRIGAÇÕES TRIBUTÁRIAS E CONTRIBUTIVAS			3.3.90.47.00	1.000,00			
DESPESAS DE EXERCÍCIOS ANTERIORES			3.3.90.92.00	8.000,00			
Aporte para Cobertura do Déficit Atuarial do RPPS			3.3.91.97.00	1.000,00			
4 DESPESAS DE CAPIT						70.000,00	
4 INVESTIMENTOS					70.000,00		
EQUIPAMENTOS E MATERIAL PERMANENTE			4.4.90.52.00	70.000,00			
INVESTIMENTO - CONST/REF. DE PREDIOS, EMENDAS PARLAMENTARES PARA ASSIT. SOCIAL	08.122.0433.1404.0000						10.000,00
4 DESPESAS DE CAPIT						10.000,00	
4 INVESTIMENTOS					10.000,00		
OBRAS E INSTALAÇÕES			4.4.90.51.00	10.000,00			
INVESTIMENTO - AQUIS. DE MAT. PERMANENTES, EMENDAS PARLAMENTARES PARA ASSIT. SOCIAL	08.122.0433.1405.0000						10.000,00
4 DESPESAS DE CAPIT						10.000,00	
4 INVESTIMENTOS					10.000,00		
EQUIPAMENTOS E MATERIAL PERMANENTE			4.4.90.52.00	10.000,00			
CUSTEIO - EXECUÇÃO DE EMENDAS PARLAMENTARES PARA A ASSISTÊNCIA SOCIAL	08.122.0433.2442.0000						32.000,00
3 DESPESAS CORREN						32.000,00	
3 OUTRAS DESPESAS CORRENTES					32.000,00		
MATERIAL DE CONSUMO			3.3.90.30.00	10.000,00			
OUTROS SERVIÇOS DE TERCEIROS - PESSOA FÍSICA			3.3.90.36.00	10.000,00			
OUTROS SERVIÇOS DE TERCEIROS - PESSOA JURÍDICA			3.3.90.39.00	10.000,00			
OBRIGAÇÕES TRIBUTÁRIAS E CONTRIBUTIVAS			3.3.90.47.00	2.000,00			
CONVÊNIO APAE P/ATENDER AS CRIAN C/NEC ESPECIAIS	08.242.0426.2408.0000						65.000,00
3 DESPESAS CORREN						65.000,00	
3 OUTRAS DESPESAS CORRENTES					65.000,00		
Contribuições			3.3.90.41.00	65.000,00			
MANUTENÇÃO DO PROGRAMA CREAS / PAEFI	08.243.0425.2415.0000						290.600,00
3 DESPESAS CORREN						275.000,00	
1 PESSOAL E ENCARGOS SC [REDACTED]					216.000,00		
CONTRATAÇÃO POR TEMPO DETERMINADO			3.1.90.04.00	30.000,00			
VENCIMENTOS E VANTAGENS FIXAS - PESSOAL CIVIL			3.1.90.11.00	150.000,00			
OBRIGAÇÕES PATRONAIS			3.1.90.13.00	6.000,00			
OBRIGAÇÕES PATRONAIS - INTRA-ORÇAMENTÁRIO			3.1.91.13.00	30.000,00			



**PREFEITURA MUNICIPAL DE JUPI**

Rua José Correia Lima, 70 - CNPJ:10140978/0001-02

Orçamento Programa - Exercício de 2026

Página 35

QUADRO AUXILIAR DE DETALHAMENTO DA DESPESA

Lei: , Data:

PODER 09 ENTIDADES SUPERVISIONADAS
ORGÃO [REDACTED] ASSISTÊNCIA SOCIAL
UNIDADE 02 FUNDO MUNICIPAL DE ASSISTÊNCIA SOCIAL

Aplicacao Programada	Proj/Ativ	Finalidade	Categoria	Detalhada	TotalGrupo	Total Categ.	Total Func.
		F.R. - C.A.					
MANUTENÇÃO DO PROGRAMA CREAM / PAEFI		08.243.0425.2415.0000					
3	DESPESAS CORREN					275.000,00	290.600,00
3	OUTRAS DESPESAS CORRENTES				59.000,00		
	MATERIAL DE CONSUMO		3.3.90.30.00	20.000,00			
	OUTROS SERVIÇOS DE TERCEIROS - PESSOA FÍSICA		3.3.90.36.00	5.000,00			
	OUTROS SERVIÇOS DE TERCEIROS - PESSOA JURÍDICA		3.3.90.39.00	5.000,00			
	OBRIGAÇÕES TRIBUTÁRIAS E CONTRIBUTIVAS		3.3.90.47.00	2.000,00			
	Aporte para Cobertura do Déficit Atuarial do RPPS		3.3.91.97.00	27.000,00			
4	DESPESAS DE CAPIT					15.600,00	
4	INVESTIMENTOS				15.600,00		
	OBRAS E INSTALAÇÕES		4.4.90.51.00	5.600,00			
	EQUIPAMENTOS E MATERIAL PERMANENTE		4.4.90.52.00	10.000,00			
MANUTENÇÃO DO PROGRAMA CRIANÇA FELIZ		08.243.0429.2417.0000					
3	DESPESAS CORREN					145.000,00	170.000,00
1	PESSOAL E ENCARGOS SC				77.000,00		
	CONTRATAÇÃO POR TEMPO DETERMINADO		3.1.90.04.00	20.000,00			
	VENCIMENTOS E VANTAGENS FIXAS - PESSOAL CIVIL		3.1.90.11.00	50.000,00			
	OBRIGAÇÕES PATRONAIS		3.1.90.13.00	2.000,00			
	INDENIZAÇÕES E RESTITUIÇÕES TRABALHISTAS		3.1.90.94.00	2.000,00			
	OBRIGAÇÕES PATRONAIS - INTRA-ORÇAMENTÁRIO		3.1.91.13.00	3.000,00			
3	OUTRAS DESPESAS CORRENTES				68.000,00		
	MATERIAL DE CONSUMO		3.3.90.30.00	20.000,00			
	OUTROS SERVIÇOS DE TERCEIROS - PESSOA FÍSICA		3.3.90.36.00	20.000,00			
	OUTROS SERVIÇOS DE TERCEIROS - PESSOA JURÍDICA		3.3.90.39.00	20.000,00			
	OBRIGAÇÕES TRIBUTÁRIAS E CONTRIBUTIVAS		3.3.90.47.00	4.000,00			
	Aporte para Cobertura do Déficit Atuarial do RPPS		3.3.91.97.00	4.000,00			
4	DESPESAS DE CAPIT					25.000,00	
4	INVESTIMENTOS				25.000,00		
	EQUIPAMENTOS E MATERIAL PERMANENTE		4.4.90.52.00	25.000,00			
MANUTENÇÃO DO CRAS / PAIF		08.243.0432.2412.0000					
3	DESPESAS CORREN					223.000,00	243.000,00
1	PESSOAL E ENCARGOS SC				144.000,00		
	CONTRATAÇÃO POR TEMPO DETERMINADO		3.1.90.04.00	20.000,00			
	VENCIMENTOS E VANTAGENS FIXAS - PESSOAL CIVIL		3.1.90.11.00	100.000,00			
	OBRIGAÇÕES PATRONAIS		3.1.90.13.00	4.000,00			
	OBRIGAÇÕES PATRONAIS - INTRA-ORÇAMENTÁRIO		3.1.91.13.00	20.000,00			
3	OUTRAS DESPESAS CORRENTES				79.000,00		
	MATERIAL DE CONSUMO		3.3.90.30.00	50.000,00			
	Material, Bem ou Serviço para Distribuição Gratuita		3.3.90.32.00	5.000,00			
	OUTROS SERVIÇOS DE TERCEIROS - PESSOA FÍSICA		3.3.90.36.00	5.000,00			
	OUTROS SERVIÇOS DE TERCEIROS - PESSOA JURÍDICA		3.3.90.39.00	5.000,00			
	OBRIGAÇÕES TRIBUTÁRIAS E CONTRIBUTIVAS		3.3.90.47.00	1.000,00			
	Aporte para Cobertura do Déficit Atuarial do RPPS		3.3.91.97.00	13.000,00			
4	DESPESAS DE CAPIT					20.000,00	
4	INVESTIMENTOS				20.000,00		
	OBRAS E INSTALAÇÕES		4.4.90.51.00	9.000,00			
	EQUIPAMENTOS E MATERIAL PERMANENTE		4.4.90.52.00	11.000,00			
APOIO FINANCEIRO AO BLOCO GESTÃO DO SUAS		08.244.0422.2425.0000					
3	DESPESAS CORREN					135.500,00	145.000,00



**PREFEITURA MUNICIPAL DE JUPI**

Rua José Correia Lima, 70 - CNPJ:10140978/0001-02

Orçamento Programa - Exercício de 2026

Página 36

QUADRO AUXILIAR DE DETALHAMENTO DA DESPESA

Lei: , Data:

PODER 09 ENTIDADES SUPERVISIONADAS
ORGÃO [REDACTED] ISTÊNCIA SOCIAL
UNIDADE 02 FUNDO MUNICIPAL DE ASSISTÊNCIA SOCIAL

Aplicacao Programada	Proj/Ativ	Finalidade	Categoria	Detalhada	TotalGrupo	Total Categ.	Total Func.
		F.R. - C.A.					
APOIO FINANCEIRO AO BLOCO GESTÃO DO SUAS		08.244.0422.2425.0000					145.000,00
3	DESPESAS CORREN					135.500,00	135.500,00
3	OUTRAS DESPESAS CORRENTES				135.500,00		
	DIÁRIAS - CIVIL		3.3.90.14.00	4.500,00			
	MATERIAL DE CONSUMO		3.3.90.30.00	5.000,00			
	OUTROS SERVIÇOS DE TERCEIROS - PESSOA FÍSICA		3.3.90.36.00	5.000,00			
	OUTROS SERVIÇOS DE TERCEIROS - PESSOA JURÍDICA		3.3.90.39.00	120.000,00			
	OBRIGAÇÕES TRIBUTÁRIAS E CONTRIBUTIVAS		3.3.90.47.00	1.000,00			
4	DESPESAS DE CAPIT					9.500,00	9.500,00
4	INVESTIMENTOS				9.500,00		
	EQUIPAMENTOS E MATERIAL PERMANENTE		4.4.90.52.00	9.500,00			
INDICE DE GESTÃO DESCENTRALIZADA - IGDBF		08.244.0423.2424.0000					134.000,00
3	DESPESAS CORREN					111.000,00	111.000,00
1	PESSOAL E ENCARGOS SO [REDACTED]				6.000,00		
	CONTRATAÇÃO POR TEMPO DETERMINADO		3.1.90.04.00	5.000,00			
	OBRIGAÇÕES PATRONAIS		3.1.90.13.00	1.000,00			
3	OUTRAS DESPESAS CORRENTES				105.000,00		
	MATERIAL DE CONSUMO		3.3.90.30.00	79.000,00			
	OUTROS SERVIÇOS DE TERCEIROS - PESSOA FÍSICA		3.3.90.36.00	5.000,00			
	OUTROS SERVIÇOS DE TERCEIROS - PESSOA JURÍDICA		3.3.90.39.00	20.000,00			
	OBRIGAÇÕES TRIBUTÁRIAS E CONTRIBUTIVAS		3.3.90.47.00	1.000,00			
4	DESPESAS DE CAPIT					23.000,00	23.000,00
4	INVESTIMENTOS				23.000,00		
	EQUIPAMENTOS E MATERIAL PERMANENTE		4.4.90.52.00	23.000,00			
AÇÕES ESTRATEGICAS DO AEPETI		08.244.0425.2441.0000					37.000,00
3	DESPESAS CORREN					32.000,00	32.000,00
1	PESSOAL E ENCARGOS SO [REDACTED]				15.000,00		
	CONTRATAÇÃO POR TEMPO DETERMINADO		3.1.90.04.00	5.000,00			
	VENCIMENTOS E VANTAGENS FIXAS - PESSOAL CIVIL		3.1.90.11.00	5.000,00			
	OBRIGAÇÕES PATRONAIS		3.1.90.13.00	2.000,00			
	OBRIGAÇÕES PATRONAIS		3.1.90.13.00	1.000,00			
	INDENIZAÇÕES E RESTITUIÇÕES TRABALHISTAS		3.1.90.94.00	1.000,00			
	OBRIGAÇÕES PATRONAIS - INTRA-ORÇAMENTÁRIO		3.1.91.13.00	1.000,00			
3	OUTRAS DESPESAS CORRENTES				17.000,00		
	MATERIAL DE CONSUMO		3.3.90.30.00	5.000,00			
	OUTROS SERVIÇOS DE TERCEIROS - PESSOA FÍSICA		3.3.90.36.00	5.000,00			
	OUTROS SERVIÇOS DE TERCEIROS - PESSOA JURÍDICA		3.3.90.39.00	5.000,00			
	OBRIGAÇÕES TRIBUTÁRIAS E CONTRIBUTIVAS		3.3.90.47.00	1.000,00			
	Aporte para Cobertura do Déficit Atuarial do RPPS		3.3.91.97.00	1.000,00			
4	DESPESAS DE CAPIT					5.000,00	5.000,00
4	INVESTIMENTOS				5.000,00		
	EQUIPAMENTOS E MATERIAL PERMANENTE		4.4.90.52.00	5.000,00			
MANUTENÇÃO DA COZINHA COMUNITÁRIA		08.244.0426.2427.0000					274.000,00
3	DESPESAS CORREN					209.000,00	209.000,00
3	OUTRAS DESPESAS CORRENTES				209.000,00		
	MATERIAL DE CONSUMO		3.3.90.30.00	180.000,00			
	OUTROS SERVIÇOS DE TERCEIROS - PESSOA FÍSICA		3.3.90.36.00	20.000,00			
	OUTROS SERVIÇOS DE TERCEIROS - PESSOA JURÍDICA		3.3.90.39.00	5.000,00			
	OBRIGAÇÕES TRIBUTÁRIAS E CONTRIBUTIVAS		3.3.90.47.00	4.000,00			
4	DESPESAS DE CAPIT					65.000,00	65.000,00
4	INVESTIMENTOS				65.000,00		
	EQUIPAMENTOS E MATERIAL PERMANENTE		4.4.90.52.00	65.000,00			



**PREFEITURA MUNICIPAL DE JUPI**

Rua José Correia Lima, 70 - CNPJ:10140978/0001-02

Orçamento Programa - Exercício de 2026

Página 37

QUADRO AUXILIAR DE DETALHAMENTO DA DESPESA

Lei: , Data:

PODER 09 ENTIDADES SUPERVISIONADAS
ORGÃO [REDACTED] ASSISTÊNCIA SOCIAL
UNIDADE 02 FUNDO MUNICIPAL DE ASSISTÊNCIA SOCIAL

Aplicacao Programada	Proj/Ativ	Finalidade	Categoria	Detalhada	TotalGrupo	Total Categ.	Total Func.
		F.R. - C.A.					
MANUTENÇÃO DAS AÇÕES DO PROGRAMA - BPC		08.244.0426.2439.0000					22.000,00
3	DESPESAS CORREN					22.000,00	
1	PESSOAL E ENCARGOS SC				6.000,00		
	CONTRATAÇÃO POR TEMPO DETERMINADO		3.1.90.04.00	5.000,00			
	OBRIGAÇÕES PATRONAIS		3.1.90.13.00	1.000,00			
3	OUTRAS DESPESAS CORRENTES				16.000,00		
	MATERIAL DE CONSUMO		3.3.90.30.00	5.000,00			
	OUTROS SERVIÇOS DE TERCEIROS - PESSOA FÍSICA		3.3.90.36.00	5.000,00			
	OUTROS SERVIÇOS DE TERCEIROS - PESSOA JURÍDICA		3.3.90.39.00	5.000,00			
	OBRIGAÇÕES TRIBUTÁRIAS E CONTRIBUTIVAS		3.3.90.47.00	1.000,00			
MANUTENÇÃO DAS ATIVIDADES DO CONSELHO DA ASSISTÊNCIA SOCIAL		08.244.0428.2443.0000					32.000,00
3	DESPESAS CORREN					32.000,00	
3	OUTRAS DESPESAS CORRENTES				32.000,00		
	MATERIAL DE CONSUMO		3.3.90.30.00	10.000,00			
	OUTROS SERVIÇOS DE TERCEIROS - PESSOA FÍSICA		3.3.90.36.00	10.000,00			
	OUTROS SERVIÇOS DE TERCEIROS - PESSOA JURÍDICA		3.3.90.39.00	10.000,00			
	OBRIGAÇÕES TRIBUTÁRIAS E CONTRIBUTIVAS		3.3.90.47.00	2.000,00			
ESTRUTURA DO PROCADSUAS		08.244.0430.1406.0000					10.000,00
4	DESPESAS DE CAPIT					10.000,00	
4	INVESTIMENTOS				10.000,00		
	EQUIPAMENTOS E MATERIAL PERMANENTE		4.4.90.52.00	10.000,00			
MANUTENÇÃO DAS ATIVIDADES DO PROCADSUAS		08.244.0430.2444.0000					32.000,00
3	DESPESAS CORREN					32.000,00	
3	OUTRAS DESPESAS CORRENTES				32.000,00		
	MATERIAL DE CONSUMO		3.3.90.30.00	10.000,00			
	OUTROS SERVIÇOS DE TERCEIROS - PESSOA FÍSICA		3.3.90.36.00	10.000,00			
	OUTROS SERVIÇOS DE TERCEIROS - PESSOA JURÍDICA		3.3.90.39.00	10.000,00			
	OBRIGAÇÕES TRIBUTÁRIAS E CONTRIBUTIVAS		3.3.90.47.00	2.000,00			
APOIO P/ ENFRENTAMENTO DOS TRANSTORNOS DO NEURODESENVOLVIMENTO		08.244.0431.2445.0000					42.000,00
3	DESPESAS CORREN					42.000,00	
3	OUTRAS DESPESAS CORRENTES				42.000,00		
	MATERIAL DE CONSUMO		3.3.90.30.00	20.000,00			
	OUTROS SERVIÇOS DE TERCEIROS - PESSOA FÍSICA		3.3.90.36.00	10.000,00			
	OUTROS SERVIÇOS DE TERCEIROS - PESSOA JURÍDICA		3.3.90.39.00	10.000,00			
	OBRIGAÇÕES TRIBUTÁRIAS E CONTRIBUTIVAS		3.3.90.47.00	2.000,00			
SERVIÇO DE CONV E FORTALEC DE VIN - SCFV		08.244.0432.2410.0000					352.000,00
3	DESPESAS CORREN					331.000,00	
1	PESSOAL E ENCARGOS SC				118.000,00		
	CONTRATAÇÃO POR TEMPO DETERMINADO		3.1.90.04.00	20.000,00			
	VENCIMENTOS E VANTAGENS FIXAS - PESSOAL CIVIL		3.1.90.11.00	78.000,00			
	OBRIGAÇÕES PATRONAIS		3.1.90.13.00	4.000,00			
	OUTRAS DESPESAS VARIÁVEIS - PESSOAL CIVIL		3.1.90.16.00	2.000,00			
	INDENIZAÇÕES E RESTITUIÇÕES TRABALHISTAS		3.1.90.94.00	2.000,00			
	OBRIGAÇÕES PATRONAIS - INTRA-ORÇAMENTÁRIO		3.1.91.13.00	12.000,00			





PREFEITURA MUNICIPAL DE JUQUÍ

Rua José Correia Lima, 70 - CNPJ:10140978/0001-02

Orçamento Programa - Exercício de 2026

Página 38

QUADRO AUXILIAR DE DETALHAMENTO DA DESPESA

Lei: , Data:

PODER 09 ENTIDADES SUPERVISIONADAS
ORGÃO [REDACTED] ASSISTÊNCIA SOCIAL
UNIDADE 02 FUNDO MUNICIPAL DE ASSISTÊNCIA SOCIAL

Aplicacao Programada	Proj/Ativ	Finalidade	Categoria	Detalhada	TotalGrupo	Total Categ.	Total Func.
		F.R. - C.A.					
SERVIÇO DE CONV E FORTALEC DE VIN - SCFV	08.244.0432.2410.0000						352.000,00
3 DESPESAS CORREN						331.000,00	
3 OUTRAS DESPESAS CORRENTES					213.000,00		
DIÁRIAS - CIVIL			3.3.90.14.00	2.000,00			
MATERIAL DE CONSUMO			3.3.90.30.00	110.000,00			
Material, Bem ou Serviço para Distribuição Gratuita			3.3.90.32.00	5.000,00			
OUTROS SERVIÇOS DE TERCEIROS - PESSOA FÍSICA			3.3.90.36.00	12.000,00			
OUTROS SERVIÇOS DE TERCEIROS - PESSOA JURÍDICA			3.3.90.39.00	60.000,00			
OBRIGAÇÕES TRIBUTÁRIAS E CONTRIBUTIVAS			3.3.90.47.00	2.000,00			
OUTROS AUXÍLIOS FINANCEIROS A PESSOA FÍSICA			3.3.90.48.00	5.000,00			
Aporte para Cobertura do Déficit Atuarial do RPPS			3.3.91.97.00	17.000,00			
4 DESPESAS DE CAPIT						21.000,00	
4 INVESTIMENTOS					21.000,00		
EQUIPAMENTOS E MATERIAL PERMANENTE			4.4.90.52.00	21.000,00			
TOTAL							2.208.600,00



[Handwritten signature]

**PREFEITURA MUNICIPAL DE JUPI**

Rua José Correia Lima, 70 - CNPJ:10140978/0001-02

Orçamento Programa - Exercício de 2026

Página 39

QUADRO AUXILIAR DE DETALHAMENTO DA DESPESA

Lei: , Data:

PODER 09 ENTIDADES SUPERVISIONADAS
ORGÃO [REDACTED] ASSISTÊNCIA SOCIAL
UNIDADE 03 FUNDO MUN. DE DEF. DOS DIREITOS DA CRIANÇA E DO ADOLESCENTE

Aplicacao Programada	Proj/Ativ	Finalidade	Categoria	Detalhada	TotalGrupo	Total Categ.	Total Func.
		F.R. - C.A.					
MANUTENÇÃO DAS AÇÕES DO FMCA	08.243.0414.2432.0000						40.200,00
3 DESPESAS CORREN						35.200,00	
1 PESSOAL E ENCARGOS SC					11.800,00		
CONTRATAÇÃO POR TEMPO DETERMINADO			3.1.90.04.00	3.800,00			
VENCIMENTOS E VANTAGENS FIXAS - PESSOAL CIVIL			3.1.90.11.00	5.000,00			
OBRIGAÇÕES PATRONAIS			3.1.90.13.00	1.000,00			
INDENIZAÇÕES E RESTITUIÇÕES TRABALHISTAS			3.1.90.94.00	1.000,00			
OBRIGAÇÕES PATRONAIS - INTRA-ORÇAMENTÁRIO			3.1.91.13.00	1.000,00			
3 OUTRAS DESPESAS CORRENTES					23.400,00		
DIÁRIAS - CIVIL			3.3.90.14.00	3.400,00			
MATERIAL DE CONSUMO			3.3.90.30.00	5.000,00			
OUTROS SERVIÇOS DE TERCEIROS - PESSOA FÍSICA			3.3.90.36.00	5.000,00			
OUTROS SERVIÇOS DE TERCEIROS - PESSOA JURÍDICA			3.3.90.39.00	5.000,00			
OBRIGAÇÕES TRIBUTÁRIAS E CONTRIBUTIVAS			3.3.90.47.00	2.000,00			
OBRIGAÇÕES TRIBUTÁRIAS E CONTRIBUTIVAS			3.3.90.47.00	1.000,00			
DESPESAS DE EXERCÍCIOS ANTERIORES			3.3.90.92.00	1.000,00			
Aporte para Cobertura do Déficit Atuarial do RPPS			3.3.91.97.00	1.000,00			
4 DESPESAS DE CAPIT						5.000,00	
4 INVESTIMENTOS					5.000,00		
EQUIPAMENTOS E MATERIAL PERMANENTE			4.4.90.52.00	5.000,00			
TOTAL							40.200,00



**PREFEITURA MUNICIPAL DE JUPI**

Rua José Correia Lima, 70 - CNPJ:10140978/0001-02

Orçamento Programa - Exercício de 2026

Página 40

QUADRO AUXILIAR DE DETALHAMENTO DA DESPESA

Lei: , Data:

PODER 09 ENTIDADES SUPERVISIONADAS
ORGÃO [REDACTED] IA DE JUPI - IPSJ
UNIDADE 00 INSTITUTO DE PREVIDÊNCIA DE JUPI - IPSJ

Aplicacao Programada	Proj/Ativ	Finalidade	Categoria	Detalhada	TotalGrupo	Total Categ.	Total Func.
		F.R. - C.A.					
ENCARGOS CO	[REDACTED]	2.0501.2501.0000					11.710.000,00
3	DESPESAS CORREN						11.710.000,00
1	PESSOAL E ENCARGOS SO				11.710.000,00		
	Aposentadorias, Reserva Remunerada e Reformas		3.1.90.01.00	10.600.000,00			
	Pensões do RPPS e do Militar		3.1.90.03.00	1.050.000,00			
	SENTENÇAS JUDICIAIS		3.1.90.91.00	50.000,00			
	DESPESAS DE EXERCÍCIOS ANTERIORES		3.1.90.92.00	10.000,00			
MANUTENÇÃO DAS ATIVIDADES DO INST DE PREVIDÊNCIA		09.272.0501.2502.0000					495.000,00
3	DESPESAS CORREN						475.000,00
1	PESSOAL E ENCARGOS SO				235.000,00		
	VENCIMENTOS E VANTAGENS FIXAS - PESSOAL CIVIL		3.1.90.11.00	200.000,00			
	OBRIGAÇÕES PATRONAIS		3.1.90.13.00	18.000,00			
	SENTENÇAS JUDICIAIS		3.1.90.91.00	7.000,00			
	DESPESAS DE EXERCÍCIOS ANTERIORES		3.1.90.92.00	10.000,00			
3	OUTRAS DESPESAS CORRENTES				240.000,00		
	Outros Benefícios Assistenciais do servidor e do militar		3.3.90.08.00	1.000,00			
	DIÁRIAS - CIVIL		3.3.90.14.00	10.000,00			
	MATERIAL DE CONSUMO		3.3.90.30.00	10.000,00			
	SERVIÇOS DE CONSULTORIA		3.3.90.35.00	100.000,00			
	OUTROS SERVIÇOS DE TERCEIROS - PESSOA FÍSICA		3.3.90.36.00	40.000,00			
	OUTROS SERVIÇOS DE TERCEIROS - PESSOA JURÍDICA		3.3.90.39.00	60.000,00			
	SERVIÇOS DE TECNOLOGIA DA INFORMAÇÃO E COMUNICAÇÃO		3.3.90.40.00	5.000,00			
	OBRIGAÇÕES TRIBUTÁRIAS E CONTRIBUTIVAS		3.3.90.47.00	4.000,00			
	DESPESAS DE EXERCÍCIOS ANTERIORES		3.3.90.92.00	10.000,00			
4	DESPESAS DE CAPIT						20.000,00
4	INVESTIMENTOS				20.000,00		
	EQUIPAMENTOS E MATERIAL PERMANENTE		4.4.90.52.00	20.000,00			
TOTAL							12.205.000,00



**PREFEITURA MUNICIPAL DE JUPI**

Rua José Correia Lima, 70 - CNPJ:10140978/0001-02

Orçamento Programa - Exercício de 2026

Página 41

QUADRO AUXILIAR DE DETALHAMENTO DA DESPESA

Lei: , Data:

PODER 09 ENTIDADES SUPERVISIONADAS
ORGÃO [REDACTED] CAÇÃO
UNIDADE 01 GESTÃO DA SECRETARIA MUNICIPAL DE EDUCAÇÃO

Aplicacao Programada	Proj/Ativ	Finalidade	Categoria	Detalhada	TotalGrupo	Total Categ.	Total Func.
		F.R. - C.A.					
MANUTENÇÃO DA SECRETARIA DE EDUCAÇÃO	12.122.0106.2117.0000						829.000,00
3 DESPESAS CORREN						689.000,00	
1 PESSOAL E ENCARGOS SC					30.000,00		
CONTRATAÇÃO POR TEMPO DETERMINADO			3.1.90.04.00	5.000,00			
VENCIMENTOS E VANTAGENS FIXAS - PESSOAL CIVIL			3.1.90.11.00	10.000,00			
OBRIGAÇÕES PATRONAIS			3.1.90.13.00	1.000,00			
OUTRAS DESPESAS VARIÁVEIS - PESSOAL CIVIL			3.1.90.16.00	2.000,00			
INDENIZAÇÕES E RESTITUIÇÕES TRABALHISTAS			3.1.90.94.00	10.000,00			
OBRIGAÇÕES PATRONAIS - INTRA-ORÇAMENTÁRIO			3.1.91.13.00	2.000,00			
3 OUTRAS DESPESAS CORRENTES					659.000,00		
Outros Benefícios Assistenciais do servidor e do militar			3.3.90.08.00	2.000,00			
DIÁRIAS - CIVIL			3.3.90.14.00	30.000,00			
MATERIAL DE CONSUMO			3.3.90.30.00	180.000,00			
SERVIÇOS DE CONSULTORIA			3.3.90.35.00	10.000,00			
OUTROS SERVIÇOS DE TERCEIROS - PESSOA FÍSICA			3.3.90.36.00	100.000,00			
OUTROS SERVIÇOS DE TERCEIROS - PESSOA JURÍDICA			3.3.90.39.00	300.000,00			
OBRIGAÇÕES TRIBUTÁRIAS E CONTRIBUTIVAS			3.3.90.47.00	20.000,00			
DESPESAS DE EXERCÍCIOS ANTERIORES			3.3.90.92.00	10.000,00			
INDENIZAÇÕES E RESTITUIÇÕES			3.3.90.93.00	5.000,00			
Aporte para Cobertura do Déficit Atuarial do RPPS			3.3.91.97.00	2.000,00			
4 DESPESAS DE CAPIT						140.000,00	
4 INVESTIMENTOS					140.000,00		
OBRAS E INSTALAÇÕES			4.4.90.51.00	40.000,00			
EQUIPAMENTOS E MATERIAL PERMANENTE			4.4.90.52.00	50.000,00			
AQUISIÇÃO DE IMÓVEIS			4.4.90.61.00	50.000,00			
PAGAMENTO DE PRECATORIOS JUDICIAIS	12.122.0106.2118.0000						21.000,00
3 DESPESAS CORREN						21.000,00	
3 OUTRAS DESPESAS CORRENTES					21.000,00		
SENTENÇAS JUDICIAIS			3.3.90.91.00	21.000,00			
MANUTENÇÃO E CONSERVAÇÃO DA BIBLIOTECA	12.122.0109.2121.0000						37.000,00
3 DESPESAS CORREN						17.000,00	
3 OUTRAS DESPESAS CORRENTES					17.000,00		
MATERIAL DE CONSUMO			3.3.90.30.00	5.000,00			
OUTROS SERVIÇOS DE TERCEIROS - PESSOA FÍSICA			3.3.90.36.00	5.000,00			
OUTROS SERVIÇOS DE TERCEIROS - PESSOA JURÍDICA			3.3.90.39.00	6.000,00			
OBRIGAÇÕES TRIBUTÁRIAS E CONTRIBUTIVAS			3.3.90.47.00	1.000,00			
4 DESPESAS DE CAPIT						20.000,00	
4 INVESTIMENTOS					20.000,00		
OBRAS E INSTALAÇÕES			4.4.90.51.00	10.000,00			
EQUIPAMENTOS E MATERIAL PERMANENTE			4.4.90.52.00	10.000,00			
DISTRIB DE FARDAMENTOS ESC E MAT DIDÁTICO	12.122.0110.2122.0000						200.000,00
P/ALUNO							
3 DESPESAS CORREN						200.000,00	
3 OUTRAS DESPESAS CORRENTES					200.000,00		
Material, Bem ou Serviço para Distribuição Gratuita			3.3.90.32.00	200.000,00			
AQUISIÇÃO DE BENS MÓVEIS	12.122.0111.1103.0000						55.000,00
4 DESPESAS DE CAPIT						55.000,00	
4 INVESTIMENTOS					55.000,00		
EQUIPAMENTOS E MATERIAL PERMANENTE			4.4.90.52.00	55.000,00			
MANUT DOS SERV E ATIV DO CONSELHO MUN DA EDUCAÇÃO	12.122.0112.2123.0000						16.000,00



**PREFEITURA MUNICIPAL DE JUPI**

Rua José Correia Lima, 70 - CNPJ:10140978/0001-02

Orçamento Programa - Exercício de 2026

Página 42

QUADRO AUXILIAR DE DETALHAMENTO DA DESPESA

Lei: , Data:

PODER 09 ENTIDADES SUPERVISIONADAS
ORGÃO [REDACTED] EDUCAÇÃO
UNIDADE 01 GESTÃO DA SECRETARIA MUNICIPAL DE EDUCAÇÃO

Aplicação Programada	Proj/Ativ	Finalidade	Categoria	Detalhada	TotalGrupo	Total Categ.	Total Func.
		F.R. - C.A.					
MANUT DOS SERV E ATIV DO CONSELHO MUN DA EDUCAÇÃO	12.122.0112.2123.0000						16.000,00
3 DESPESAS CORREN						16.000,00	
3 OUTRAS DESPESAS CORRENTES					16.000,00		
MATERIAL DE CONSUMO			3.3.90.30.00	5.000,00			
OUTROS SERVIÇOS DE TERCEIROS - PESSOA FÍSICA			3.3.90.36.00	5.000,00			
OUTROS SERVIÇOS DE TERCEIROS - PESSOA JURÍDICA			3.3.90.39.00	5.000,00			
OBRIGAÇÕES TRIBUTÁRIAS E CONTRIBUTIVAS			3.3.90.47.00	1.000,00			
MANUTENÇÃO DO PROGRAMA MERENDA ESCOLAR	12.306.0107.2119.0000						60.000,00
3 DESPESAS CORREN						60.000,00	
3 OUTRAS DESPESAS CORRENTES					60.000,00		
MATERIAL DE CONSUMO			3.3.90.30.00	60.000,00			
MANUTENÇÃO DE TRANSPORTE ESCOLAR	12.361.0108.2120.0000						82.000,00
3 DESPESAS CORREN						82.000,00	
3 OUTRAS DESPESAS CORRENTES					82.000,00		
MATERIAL DE CONSUMO			3.3.90.30.00	10.000,00			
OUTROS SERVIÇOS DE TERCEIROS - PESSOA FÍSICA			3.3.90.36.00	15.000,00			
OUTROS SERVIÇOS DE TERCEIROS - PESSOA JURÍDICA			3.3.90.39.00	55.000,00			
OBRIGAÇÕES TRIBUTÁRIAS E CONTRIBUTIVAS			3.3.90.47.00	2.000,00			
CONSTRUÇÃO AMPLIAÇÃO E REFORMA	12.361.0109.1102.0000						138.200,00
4 DESPESAS DE CAPIT						138.200,00	
4 INVESTIMENTOS					138.200,00		
OBRAS E INSTALAÇÕES			4.4.90.51.00	88.200,00			
AQUISIÇÃO DE IMÓVEIS			4.4.90.61.00	50.000,00			
AQUISIÇÃO DE MAT PERMANENTE P/ PROG. ALFABETIZAÇÃO NA IDADE CERTA	12.361.0152.1173.0000						390.000,00
4 DESPESAS DE CAPIT						390.000,00	
4 INVESTIMENTOS					390.000,00		
EQUIPAMENTOS E MATERIAL PERMANENTE			4.4.90.52.00	390.000,00			
MANUTENÇÃO DO ENSINO FUNDAMENTAL	12.361.0152.2167.0000						260.600,00
3 DESPESAS CORREN						227.500,00	
1 PESSOAL E ENCARGOS SC [REDACTED]					34.000,00		
CONTRATAÇÃO POR TEMPO DETERMINADO			3.1.90.04.00	10.000,00			
VENCIMENTOS E VANTAGENS FIXAS - PESSOAL CIVIL			3.1.90.11.00	10.000,00			
OBRIGAÇÕES PATRONAIS			3.1.90.13.00	2.000,00			
DESPESAS DE EXERCÍCIOS ANTERIORES			3.1.90.92.00	5.000,00			
INDENIZAÇÕES E RESTITUIÇÕES TRABALHISTAS			3.1.90.94.00	5.000,00			
OBRIGAÇÕES PATRONAIS - INTRA-ORÇAMENTÁRIO			3.1.91.13.00	2.000,00			
3 OUTRAS DESPESAS CORRENTES					193.500,00		
Outros Benefícios Assistenciais do servidor e do militar			3.3.90.08.00	1.000,00			
DIÁRIAS - CIVIL			3.3.90.14.00	10.000,00			
MATERIAL DE CONSUMO			3.3.90.30.00	50.000,00			
OUTROS SERVIÇOS DE TERCEIROS - PESSOA FÍSICA			3.3.90.36.00	50.000,00			
OUTROS SERVIÇOS DE TERCEIROS - PESSOA JURÍDICA			3.3.90.39.00	60.000,00			
OBRIGAÇÕES TRIBUTÁRIAS E CONTRIBUTIVAS			3.3.90.47.00	10.000,00			
DESPESAS DE EXERCÍCIOS ANTERIORES			3.3.90.92.00	10.500,00			
Aporte para Cobertura do Déficit Atuarial do RPPS			3.3.91.97.00	2.000,00			
4 DESPESAS DE CAPIT						33.100,00	
4 INVESTIMENTOS					33.100,00		
EQUIPAMENTOS E MATERIAL PERMANENTE			4.4.90.52.00	33.100,00			



**PREFEITURA MUNICIPAL DE JUPI**

Rua José Correia Lima, 70 - CNPJ:10140978/0001-02

Orçamento Programa - Exercício de 2026

Página 43

QUADRO AUXILIAR DE DETALHAMENTO DA DESPESA

Lei: , Data:

PODER 09 ENTIDADES SUPERVISIONADAS
ORGÃO [REDACTED] CAÇÃO
UNIDADE 01 GESTÃO DA SECRETARIA MUNICIPAL DE EDUCAÇÃO

Aplicacao Programada	Proj/Ativ	Finalidade F.R. - C.A.	Categoria	Detalhada	TotalGrupo	Total Categ.	Total Func.
MANUTENÇÃO DO ENSINO FUNDAMENTAL	12.361.0152.2167.0000						260.600,00
PROGRAMA DE ALFABETIZAÇÃO NA IDADE CERTA	12.361.0152.2173.0000						910.000,00
3 DESPESAS CORREN						910.000,00	
3 OUTRAS DESPESAS CORRENTES					910.000,00		
MATERIAL DE CONSUMO			3.3.90.30.00	300.000,00			
OUTROS SERVIÇOS DE TERCEIROS - PESSOA FÍSICA			3.3.90.36.00	300.000,00			
OUTROS SERVIÇOS DE TERCEIROS - PESSOA JURÍDICA			3.3.90.39.00	300.000,00			
OBRIGAÇÕES TRIBUTÁRIAS E CONTRIBUTIVAS			3.3.90.47.00	10.000,00			
CONSTRUÇÃO AMPLIAÇÃO E REFORMA	12.365.0109.1102.0000						105.200,00
4 DESPESAS DE CAPIT						105.200,00	
4 INVESTIMENTOS					105.200,00		
OBRAS E INSTALAÇÕES			4.4.90.51.00	55.200,00			
AQUISIÇÃO DE IMÓVEIS			4.4.90.61.00	50.000,00			
MANUTENÇÃO DA EDUCAÇÃO INFANTIL	12.365.0141.2168.0000						107.000,00
3 DESPESAS CORREN						57.000,00	
1 PESSOAL E ENCARGOS SC					14.000,00		
CONTRATAÇÃO POR TEMPO DETERMINADO			3.1.90.04.00	5.000,00			
VENCIMENTOS E VANTAGENS FIXAS - PESSOAL CIVIL			3.1.90.11.00	5.000,00			
OBRIGAÇÕES PATRONAIS			3.1.90.13.00	1.000,00			
INDENIZAÇÕES E RESTITUIÇÕES TRABALHISTAS			3.1.90.94.00	2.000,00			
OBRIGAÇÕES PATRONAIS - INTRA-ORÇAMENTÁRIO			3.1.91.13.00	1.000,00			
3 OUTRAS DESPESAS CORRENTES					43.000,00		
Outros Benefícios Assistenciais do servidor e do militar			3.3.90.08.00	1.000,00			
DIÁRIAS - CIVIL			3.3.90.14.00	2.000,00			
MATERIAL DE CONSUMO			3.3.90.30.00	5.000,00			
OUTROS SERVIÇOS DE TERCEIROS - PESSOA FÍSICA			3.3.90.36.00	20.000,00			
OUTROS SERVIÇOS DE TERCEIROS - PESSOA JURÍDICA			3.3.90.39.00	10.000,00			
OBRIGAÇÕES TRIBUTÁRIAS E CONTRIBUTIVAS			3.3.90.47.00	4.000,00			
Aporte para Cobertura do Déficit Atuarial do RPPS			3.3.91.97.00	1.000,00			
4 DESPESAS DE CAPIT						50.000,00	
4 INVESTIMENTOS					50.000,00		
EQUIPAMENTOS E MATERIAL PERMANENTE			4.4.90.52.00	50.000,00			
TOTAL							3.211.000,00



**PREFEITURA MUNICIPAL DE JUPI**

Rua José Correia Lima, 70 - CNPJ:10140978/0001-02

Orçamento Programa - Exercício de 2026

Página 44

QUADRO AUXILIAR DE DETALHAMENTO DA DESPESA

Lei: , Data:

PODER 09 ENTIDADES SUPERVISIONADAS
ORGÃO [REDACTED] CAÇÃO
UNIDADE 02 FUNDEB

Aplicacao Programada	Proj/Ativ	Finalidade F.R. - C.A.	Categoria	Detalhada	TotalGrupo	Total Categ.	Total Func.
CONS AMPL E REF UNID ESCOLARES ENS FUNDAMENTAL - 30%	12.361.0109.1107.0000						200.000,00
4 DESPESAS DE CAPIT						200.000,00	
4 INVESTIMENTOS					200.000,00		
OBRAS E INSTALAÇÕES			4.4.90.51.00	150.000,00			
AQUISIÇÃO DE IMÓVEIS			4.4.90.61.00	50.000,00			
CONSTRUÇÃO, REFORMA E AMPLIAÇÃO DE QUADRAS - 30%	12.361.0109.1108.0000						50.000,00
4 DESPESAS DE CAPIT						50.000,00	
4 INVESTIMENTOS					50.000,00		
OBRAS E INSTALAÇÕES			4.4.90.51.00	50.000,00			
CONSTRUÇÃO DE ESCOLA DE 12 SALAS NO LOTEAMENTO SILVESTRE	12.361.0109.1118.0000						800.000,00
4 DESPESAS DE CAPIT						800.000,00	
4 INVESTIMENTOS					800.000,00		
OBRAS E INSTALAÇÕES			4.4.90.51.00	800.000,00			
MANUT DOS PROF DO MAGIS ENSINO FUNDAMENTAL - 70%	12.361.0114.2130.0000						25.881.000,00
3 DESPESAS CORREN						25.881.000,00	
1 PESSOAL E ENCARGOS SO [REDACTED]					23.550.000,00		
CONTRATAÇÃO POR TEMPO DETERMINADO			3.1.90.04.00	5.000.000,00			
VENCIMENTOS E VANTAGENS FIXAS - PESSOAL CIVIL			3.1.90.11.00	10.300.000,00			
OBRIGAÇÕES PATRONAIS			3.1.90.13.00	1.000.000,00			
INDENIZAÇÕES E RESTITUIÇÕES TRABALHISTAS			3.1.90.94.00	2.250.000,00			
OBRIGAÇÕES PATRONAIS - INTRA-ORÇAMENTÁRIO			3.1.91.13.00	5.000.000,00			
3 OUTRAS DESPESAS CORRENTES					2.331.000,00		
Outros Benefícios Assistenciais do servidor e do militar			3.3.90.08.00	21.000,00			
Aporte para Cobertura do Déficit Atuarial do RPPS			3.3.91.97.00	2.310.000,00			
MANUTENÇÃO DAS ATIV DO ENSINO FUNDAMENTAL - 30%	12.361.0114.2134.0000						9.240.700,00
3 DESPESAS CORREN						8.940.700,00	
1 PESSOAL E ENCARGOS SO [REDACTED]					51.700,00		
CONTRATAÇÃO POR TEMPO DETERMINADO			3.1.90.04.00	10.000,00			
VENCIMENTOS E VANTAGENS FIXAS - PESSOAL CIVIL			3.1.90.11.00	10.000,00			
OBRIGAÇÕES PATRONAIS			3.1.90.13.00	5.000,00			
OUTRAS DESPESAS VARIÁVEIS - PESSOAL CIVIL			3.1.90.16.00	6.700,00			
INDENIZAÇÕES E RESTITUIÇÕES TRABALHISTAS			3.1.90.94.00	10.000,00			
OBRIGAÇÕES PATRONAIS - INTRA-ORÇAMENTÁRIO			3.1.91.13.00	10.000,00			
3 OUTRAS DESPESAS CORRENTES					8.889.000,00		
Outros Serviços de Terceiros - Pessoa Jurídica			3.3.72.39.00	4.000.000,00			
Outros Benefícios Assistenciais do servidor e do militar			3.3.90.08.00	3.000,00			
DIÁRIAS - CIVIL			3.3.90.14.00	6.000,00			
MATERIAL DE CONSUMO			3.3.90.30.00	1.300.000,00			
OUTROS SERVIÇOS DE TERCEIROS - PESSOA FÍSICA			3.3.90.36.00	900.000,00			
OUTROS SERVIÇOS DE TERCEIROS - PESSOA JURÍDICA			3.3.90.39.00	2.500.000,00			
OBRIGAÇÕES TRIBUTÁRIAS E CONTRIBUTIVAS			3.3.90.47.00	180.000,00			
4 DESPESAS DE CAPIT						300.000,00	
4 INVESTIMENTOS					300.000,00		
EQUIPAMENTOS E MATERIAL PERMANENTE			4.4.90.52.00	300.000,00			
CAPACITAÇÃO DOS PROF DO ENSINO FUNDAMENTAL - 30%	12.361.0115.2138.0000						62.000,00



**PREFEITURA MUNICIPAL DE JUPI**

Rua José Correia Lima, 70 - CNPJ:10140978/0001-02

Orçamento Programa - Exercício de 2026

Página 45

QUADRO AUXILIAR DE DETALHAMENTO DA DESPESA

Lei: , Data:

PODER 09 ENTIDADES SUPERVISIONADAS
ORGÃO [REDACTED] EDUCAÇÃO
UNIDADE 02 FUNDEB

Aplicação Programada	Proj/Ativ	Finalidade	Categoria	Detalhada	TotalGrupo	Total Categ.	Total Func.
		F.R. - C.A.					
CAPACITAÇÃO DOS PROF DO ENSINO FUNDAMENTAL - 30%		12.361.0115.2138.0000					62.000,00
3	DESPESAS CORREN						
3	OUTRAS DESPESAS CORRENTES				62.000,00	62.000,00	
	SERVIÇOS DE CONSULTORIA		3.3.90.35.00	40.000,00			
	OUTROS SERVIÇOS DE TERCEIROS - PESSOA FÍSICA		3.3.90.36.00	10.000,00			
	OUTROS SERVIÇOS DE TERCEIROS - PESSOA JURÍDICA		3.3.90.39.00	10.000,00			
	OBRIGAÇÕES TRIBUTÁRIAS E CONTRIBUTIVAS		3.3.90.47.00	2.000,00			
AQUISIÇÃO DE VEÍCULOS P/TRANSP ESCOLAR - 30%		12.361.0116.1106.0000					90.000,00
4	DESPESAS DE CAPIT						
4	INVESTIMENTOS				90.000,00	90.000,00	
	EQUIPAMENTOS E MATERIAL PERMANENTE		4.4.90.52.00	90.000,00			
MANUTENÇÃO TRANSPORTE ESCOLAR - 30%		12.361.0116.2139.0000					1.017.000,00
3	DESPESAS CORREN					1.017.000,00	
3	OUTRAS DESPESAS CORRENTES				1.017.000,00		
	OUTROS SERVIÇOS DE TERCEIROS - PESSOA FÍSICA		3.3.90.36.00	15.000,00			
	OUTROS SERVIÇOS DE TERCEIROS - PESSOA JURÍDICA		3.3.90.39.00	1.000.000,00			
	OBRIGAÇÕES TRIBUTÁRIAS E CONTRIBUTIVAS		3.3.90.47.00	2.000,00			
MANUTENÇÃO DO PROGRAMA MAIS EDUCAÇÃO		12.361.0119.2150.0000					2.000,00
3	DESPESAS CORREN						
3	OUTRAS DESPESAS CORRENTES				2.000,00	2.000,00	
	OBRIGAÇÕES TRIBUTÁRIAS E CONTRIBUTIVAS		3.3.90.47.00	2.000,00			
CONST/REFOR. P/ PROG. DE EDUC.AÇÃO PARA RELAÇÕES ÉTNICO-RACIAIS		12.361.0147.1182.0000					100.000,00
4	DESPESAS DE CAPIT						
4	INVESTIMENTOS				100.000,00	100.000,00	
	OBRAS E INSTALAÇÕES		4.4.90.51.00	100.000,00			
AQUIS. MAT. PERM. P/ PROG. DE EDUC.AÇÃO PARA RELAÇÕES ÉTNICO-RACIAIS		12.361.0147.1183.0000					50.000,00
4	DESPESAS DE CAPIT						
4	INVESTIMENTOS				50.000,00	50.000,00	
	EQUIPAMENTOS E MATERIAL PERMANENTE		4.4.90.52.00	50.000,00			
MANUT. PROG. DE EDUC.AÇÃO PARA RELAÇÕES ÉTNICO-RACIAIS		12.361.0147.2179.0000					350.000,00
3	DESPESAS CORREN						
3	OUTRAS DESPESAS CORRENTES				350.000,00	350.000,00	
	MATERIAL DE CONSUMO		3.3.90.30.00	100.000,00			
	OUTROS SERVIÇOS DE TERCEIROS - PESSOA FÍSICA		3.3.90.36.00	100.000,00			
	OUTROS SERVIÇOS DE TERCEIROS - PESSOA JURÍDICA		3.3.90.39.00	130.000,00			
	OBRIGAÇÕES TRIBUTÁRIAS E CONTRIBUTIVAS		3.3.90.47.00	20.000,00			
CONST AMP E REF DAS UND ESCOLARES - ED INFANTIL 30%		12.365.0109.1109.0000					25.000,00
4	DESPESAS DE CAPIT						
4	INVESTIMENTOS				25.000,00	25.000,00	
	OBRAS E INSTALAÇÕES		4.4.90.51.00	25.000,00			
MANUT DOS PROF DO MAGIS EDUCAÇÃO INFANTIL - 70%		12.365.0114.2131.0000					4.686.000,00



**PREFEITURA MUNICIPAL DE JUPI**

Rua José Correia Lima, 70 - CNPJ:10140978/0001-02

Orçamento Programa - Exercício de 2026

Página 46

QUADRO AUXILIAR DE DETALHAMENTO DA DESPESA

Lei: , Data:

PODER 09 ENTIDADES SUPERVISIONADAS
ORGÃO [REDACTED] EDUCAÇÃO
UNIDADE 02 FUNDEB

Aplicacao Programada	Proj/Ativ	Finalidade	Categoria	Detalhada	TotalGrupo	Total Categ.	Total Func.
		F.R. - C.A.					
MANUT DOS PROF DO MAGIS EDUCACAO INFANTIL - 12.365.0114.2131.0000							4.686.000,00
70%							
3	DESPESAS CORREN						
1	PESSOAL E ENCARGOS SC [REDACTED]				4.374.000,00	4.686.000,00	
	CONTRATAÇÃO POR TEMPO DETERMINADO		3.1.90.04.00	1.720.000,00			
	VENCIMENTOS E VANTAGENS FIXAS - PESSOAL CIVIL		3.1.90.11.00	1.350.000,00			
	OBRIGAÇÕES PATRONAIS		3.1.90.13.00	364.000,00			
	INDENIZAÇÕES E RESTITUIÇÕES TRABALHISTAS		3.1.90.94.00	240.000,00			
	OBRIGAÇÕES PATRONAIS - INTRA-ORÇAMENTÁRIO		3.1.91.13.00	700.000,00			
3	OUTRAS DESPESAS CORRENTES				312.000,00		
	Outros Benefícios Assistenciais do servidor e do militar		3.3.90.08.00	12.000,00			
	Aporte para Cobertura do Déficit Atuarial do RPPS		3.3.91.97.00	300.000,00			
MANUT DOS PROF DO MAGIS EDUC INFANTIL		12.365.0114.2132.0000					43.000,00
CRECHE - 70%							
3	DESPESAS CORREN					43.000,00	
1	PESSOAL E ENCARGOS SC [REDACTED]				39.000,00		
	CONTRATAÇÃO POR TEMPO DETERMINADO		3.1.90.04.00	15.000,00			
	VENCIMENTOS E VANTAGENS FIXAS - PESSOAL CIVIL		3.1.90.11.00	10.000,00			
	OBRIGAÇÕES PATRONAIS		3.1.90.13.00	2.000,00			
	INDENIZAÇÕES E RESTITUIÇÕES TRABALHISTAS						
	OBRIGAÇÕES PATRONAIS - INTRA-ORÇAMENTÁRIO		3.1.91.13.00	2.000,00			
3	OUTRAS DESPESAS CORRENTES				4.000,00		
	Outros Benefícios Assistenciais do servidor e do militar		3.3.90.08.00	2.000,00			
	Aporte para Cobertura do Déficit Atuarial do RPPS		3.3.91.97.00	2.000,00			
MANUT DAS ATIV DA EDUC INFANTIL (PRE-ESCOLAR) - 12.365.0114.2135.0000							291.700,00
30%							
3	DESPESAS CORREN					291.700,00	
1	PESSOAL E ENCARGOS SC [REDACTED]				31.000,00		
	CONTRATAÇÃO POR TEMPO DETERMINADO		3.1.90.04.00	10.000,00			
	VENCIMENTOS E VANTAGENS FIXAS - PESSOAL CIVIL		3.1.90.11.00	10.000,00			
	OBRIGAÇÕES PATRONAIS		3.1.90.13.00	2.000,00			
	OUTRAS DESPESAS VARIÁVEIS - PESSOAL CIVIL		3.1.90.16.00	2.000,00			
	INDENIZAÇÕES E RESTITUIÇÕES TRABALHISTAS		3.1.90.94.00	5.000,00			
	OBRIGAÇÕES PATRONAIS - INTRA-ORÇAMENTÁRIO		3.1.91.13.00	2.000,00			
3	OUTRAS DESPESAS CORRENTES				260.700,00		
	Outros Benefícios Assistenciais do servidor e do militar		3.3.90.08.00	2.000,00			
	DIÁRIAS - CIVIL		3.3.90.14.00	5.000,00			
	MATERIAL DE CONSUMO		3.3.90.30.00	70.000,00			
	PASSAGENS E DESPESAS COM LOCOMOÇÃO		3.3.90.33.00	5.700,00			
	OUTROS SERVIÇOS DE TERCEIROS - PESSOA FÍSICA		3.3.90.36.00	80.000,00			
	OUTROS SERVIÇOS DE TERCEIROS - PESSOA JURÍDICA		3.3.90.39.00	80.000,00			
	OBRIGAÇÕES TRIBUTÁRIAS E CONTRIBUTIVAS		3.3.90.47.00	16.000,00			
	Aporte para Cobertura do Déficit Atuarial do RPPS		3.3.91.97.00	2.000,00			
MANUT DAS ATIVIDADES DA EDUCAC INFANTIL		12.365.0114.2136.0000					1.717.600,00
CRECHE - 30%							
3	DESPESAS CORREN					1.517.600,00	
1	PESSOAL E ENCARGOS SC [REDACTED]				35.000,00		
	CONTRATAÇÃO POR TEMPO DETERMINADO		3.1.90.04.00	10.000,00			
	VENCIMENTOS E VANTAGENS FIXAS - PESSOAL CIVIL		3.1.90.11.00	5.000,00			
	OBRIGAÇÕES PATRONAIS		3.1.90.13.00	5.000,00			
	OUTRAS DESPESAS VARIÁVEIS - PESSOAL CIVIL		3.1.90.16.00	5.000,00			
	INDENIZAÇÕES E RESTITUIÇÕES TRABALHISTAS		3.1.90.94.00	5.000,00			
	OBRIGAÇÕES PATRONAIS - INTRA-ORÇAMENTÁRIO		3.1.91.13.00	5.000,00			



**PREFEITURA MUNICIPAL DE JUPI**

Rua José Correia Lima, 70 - CNPJ:10140978/0001-02

Orçamento Programa - Exercício de 2026

Página 47

QUADRO AUXILIAR DE DETALHAMENTO DA DESPESA

Lei: , Data:

PODER 09 ENTIDADES SUPERVISIONADAS
ORGÃO [REDACTED] EDUCAÇÃO
UNIDADE 02 FUNDEB

Aplicação Programada	Proj/Ativ	Finalidade F.R. - C.A.	Categoria	Detalhada	TotalGrupo	Total Categ.	Total Func.
MANUT DAS ATIVIDADES DA EDUCAC INFANTIL CRECHE - 30%	12.365.0114.2136.0000						1.717.600,00
3 DESPESAS CORREN						1.517.600,00	
3 OUTRAS DESPESAS CORRENTES					1.482.600,00		
Outros Benefícios Assistenciais do servidor e do militar			3.3.90.08.00	2.000,00			
DIÁRIAS - CIVIL			3.3.90.14.00	5.600,00			
MATERIAL DE CONSUMO			3.3.90.30.00	120.000,00			
PASSAGENS E DESPESAS COM LOCOMOÇÃO			3.3.90.33.00	5.000,00			
OUTROS SERVIÇOS DE TERCEIROS - PESSOA FÍSICA			3.3.90.36.00	650.000,00			
OUTROS SERVIÇOS DE TERCEIROS - PESSOA JURÍDICA			3.3.90.39.00	700.000,00			
4 DESPESAS DE CAPIT						200.000,00	
4 INVESTIMENTOS					200.000,00		
EQUIPAMENTOS E MATERIAL PERMANENTE			4.4.90.52.00	200.000,00			
MANUT. ATIV. PLANO MUNICIPAL PELA PRIMEIRA INFÂNCIA	12.365.0145.2180.0000						64.000,00
3 DESPESAS CORREN						64.000,00	
3 OUTRAS DESPESAS CORRENTES					64.000,00		
MATERIAL DE CONSUMO			3.3.90.30.00	20.000,00			
OUTROS SERVIÇOS DE TERCEIROS - PESSOA FÍSICA			3.3.90.36.00	20.000,00			
OUTROS SERVIÇOS DE TERCEIROS - PESSOA JURÍDICA			3.3.90.39.00	20.000,00			
OBRIGAÇÕES TRIBUTÁRIAS E CONTRIBUTIVAS			3.3.90.47.00	4.000,00			
MANUT DOS PROF DO MAGIS EDUC JOVENS E ADULT - 70%	12.366.0114.2133.0000						39.000,00
3 DESPESAS CORREN						39.000,00	
1 PESSOAL E ENCARGOS SC					35.000,00		
CONTRATAÇÃO POR TEMPO DETERMINADO			3.1.90.04.00	10.000,00			
VENCIMENTOS E VANTAGENS FIXAS - PESSOAL CIVIL			3.1.90.11.00	10.000,00			
OBRIGAÇÕES PATRONAIS			3.1.90.13.00	5.000,00			
INDENIZAÇÕES E RESTITUIÇÕES TRABALHISTAS			3.1.90.94.00	5.000,00			
OBRIGAÇÕES PATRONAIS - INTRA-ORÇAMENTÁRIO			3.1.91.13.00	5.000,00			
3 OUTRAS DESPESAS CORRENTES					4.000,00		
Outros Benefícios Assistenciais do servidor e do militar			3.3.90.08.00	2.000,00			
Aporte para Cobertura do Déficit Atuarial do RPPS			3.3.91.97.00	2.000,00			
MANUT DAS ATIV DA EDUCAÇÃO JOVENS E ADULTOS - 30%	12.366.0114.2137.0000						48.000,00
3 DESPESAS CORREN						48.000,00	
1 PESSOAL E ENCARGOS SC					27.000,00		
CONTRATAÇÃO POR TEMPO DETERMINADO			3.1.90.04.00	5.000,00			
VENCIMENTOS E VANTAGENS FIXAS - PESSOAL CIVIL			3.1.90.11.00	5.000,00			
OBRIGAÇÕES PATRONAIS			3.1.90.13.00	5.000,00			
OUTRAS DESPESAS VARIÁVEIS - PESSOAL CIVIL			3.1.90.16.00	2.000,00			
INDENIZAÇÕES E RESTITUIÇÕES TRABALHISTAS			3.1.90.94.00	5.000,00			
OBRIGAÇÕES PATRONAIS - INTRA-ORÇAMENTÁRIO			3.1.91.13.00	5.000,00			
3 OUTRAS DESPESAS CORRENTES					21.000,00		
Outros Benefícios Assistenciais do servidor e do militar			3.3.90.08.00	2.000,00			
MATERIAL DE CONSUMO			3.3.90.30.00	5.000,00			
OUTROS SERVIÇOS DE TERCEIROS - PESSOA FÍSICA			3.3.90.36.00	5.000,00			
OUTROS SERVIÇOS DE TERCEIROS - PESSOA JURÍDICA			3.3.90.39.00	6.000,00			
OBRIGAÇÕES TRIBUTÁRIAS E CONTRIBUTIVAS			3.3.90.47.00	1.000,00			
Aporte para Cobertura do Déficit Atuarial do RPPS			3.3.91.97.00	2.000,00			
AQUISIÇÃO DE MATERIAS PERM. PARA A EDUCAÇÃO INCLUSIVA	12.367.0146.1184.0000						20.000,00
4 DESPESAS DE CAPIT						20.000,00	



**PREFEITURA MUNICIPAL DE JUPI**

Rua José Correia Lima, 70 - CNPJ:10140978/0001-02

Orçamento Programa - Exercício de 2026

Página 48

QUADRO AUXILIAR DE DETALHAMENTO DA DESPESA

Lei: , Data:

PODER 09 ENTIDADES SUPERVISIONADAS
ORGÃO [REDACTED] CAÇÃO
UNIDADE 02 FUNDEB

Aplicacao Programada	Proj/Ativ	Finalidade	Categoria	Detalhada	TotalGrupo	Total Categ.	Total Func.
		F.R. - C.A.					
AQUISIÇÃO DE MATERIAS PERM. PARA A EDUCAÇÃO INCLUSIVA	12.367.0146.1184.0000						20.000,00
4 DESPESAS DE CAPIT						20.000,00	
4 INVESTIMENTOS					20.000,00		
EQUIPAMENTOS E MATERIAL PERMANENTE			4.4.90.52.00	20.000,00			
MANUTENÇÃO DAS ATIVIDADES DA EDUCAÇÃO INCLUSIVA	12.367.0146.2181.0000						64.000,00
3 DESPESAS CORREN						64.000,00	
3 OUTRAS DESPESAS CORRENTES					64.000,00		
MATERIAL DE CONSUMO			3.3.90.30.00	20.000,00			
OUTROS SERVIÇOS DE TERCEIROS - PESSOA FÍSICA			3.3.90.36.00	20.000,00			
OUTROS SERVIÇOS DE TERCEIROS - PESSOA JURÍDICA			3.3.90.39.00	20.000,00			
OBRIGAÇÕES TRIBUTÁRIAS E CONTRIBUTIVAS			3.3.90.47.00	4.000,00			
TOTAL							44.841.000,00



**PREFEITURA MUNICIPAL DE JUPI**

Rua José Correia Lima, 70 - CNPJ:10140978/0001-02

Orçamento Programa - Exercício de 2026

Página 49

QUADRO AUXILIAR DE DETALHAMENTO DA DESPESA

Lei: , Data:

PODER 09 ENTIDADES SUPERVISIONADAS
ORGÃO [REDACTED] EDUCAÇÃO
UNIDADE 03 SUPORTE COMPLEMENTAR A EDUCAÇÃO - FNDE

Aplicacao Programada	Proj/Ativ	Finalidade	Categoria	Detalhada	TotalGrupo	Total Categ.	Total Func.
		F.R. - C.A.					
DISTRIBUIÇÃO DE MERENDA ESCOLAR ENS FUND - PNAE	12.306.0107.2140.0000						522.000,00
3 DESPESAS CORREN						522.000,00	
3 OUTRAS DESPESAS CORRENTES					522.000,00		
MATERIAL DE CONSUMO			3.3.90.30.00	500.000,00			
OUTROS SERVIÇOS DE TERCEIROS - PESSOA FÍSICA			3.3.90.36.00	10.000,00			
OUTROS SERVIÇOS DE TERCEIROS - PESSOA JURÍDICA			3.3.90.39.00	10.000,00			
OBRIGAÇÕES TRIBUTÁRIAS E CONTRIBUTIVAS			3.3.90.47.00	2.000,00			
MANUT DO TRASP ESCOLAR (ENS FUNDAMENTAL) - PENATE	12.361.0108.2143.0000						288.000,00
3 DESPESAS CORREN						288.000,00	
3 OUTRAS DESPESAS CORRENTES					288.000,00		
MATERIAL DE CONSUMO			3.3.90.30.00	40.000,00			
OUTROS SERVIÇOS DE TERCEIROS - PESSOA FÍSICA			3.3.90.36.00	40.000,00			
OUTROS SERVIÇOS DE TERCEIROS - PESSOA JURÍDICA			3.3.90.39.00	200.000,00			
OBRIGAÇÕES TRIBUTÁRIAS E CONTRIBUTIVAS			3.3.90.47.00	8.000,00			
MANUTENÇÃO DO PROGRAMA CAMINHO DA ESCOLA	12.361.0108.2146.0000						712.000,00
3 DESPESAS CORREN						712.000,00	
3 OUTRAS DESPESAS CORRENTES					712.000,00		
MATERIAL DE CONSUMO			3.3.90.30.00	600.000,00			
OUTROS SERVIÇOS DE TERCEIROS - PESSOA FÍSICA			3.3.90.36.00	10.000,00			
OUTROS SERVIÇOS DE TERCEIROS - PESSOA JURÍDICA			3.3.90.39.00	100.000,00			
OBRIGAÇÕES TRIBUTÁRIAS E CONTRIBUTIVAS			3.3.90.47.00	2.000,00			
CONST, AMP E REFOR DAS ESCOLAS DO MUNICIPIO - FNDE	12.361.0109.1111.0000						120.000,00
4 DESPESAS DE CAPIT						120.000,00	
4 INVESTIMENTOS					120.000,00		
OBRAS E INSTALAÇÕES			4.4.90.51.00	120.000,00			
MANUTENÇÃO DAS ATIV DO PROGRAMA SALÁRIO EDUCAÇÃO	12.361.0117.2147.0000						2.112.000,00
3 DESPESAS CORREN						1.712.000,00	
3 OUTRAS DESPESAS CORRENTES					1.712.000,00		
MATERIAL DE CONSUMO			3.3.90.30.00	1.400.000,00			
OUTROS SERVIÇOS DE TERCEIROS - PESSOA FÍSICA			3.3.90.36.00	10.000,00			
OUTROS SERVIÇOS DE TERCEIROS - PESSOA JURÍDICA			3.3.90.39.00	300.000,00			
OBRIGAÇÕES TRIBUTÁRIAS E CONTRIBUTIVAS			3.3.90.47.00	2.000,00			
4 DESPESAS DE CAPIT						400.000,00	
4 INVESTIMENTOS					400.000,00		
EQUIPAMENTOS E MATERIAL PERMANENTE			4.4.90.52.00	400.000,00			
EXECUÇÃO DO PROG DINHEIRO DIRETO NA ESCOLA	12.361.0118.2149.0000						21.000,00
3 DESPESAS CORREN						21.000,00	
3 OUTRAS DESPESAS CORRENTES					21.000,00		
MATERIAL DE CONSUMO			3.3.90.30.00	10.000,00			
OUTROS SERVIÇOS DE TERCEIROS - PESSOA FÍSICA			3.3.90.36.00	5.000,00			
OUTROS SERVIÇOS DE TERCEIROS - PESSOA JURÍDICA			3.3.90.39.00	5.000,00			
OBRIGAÇÕES TRIBUTÁRIAS E CONTRIBUTIVAS			3.3.90.47.00	1.000,00			
MANUTENÇÃO DO PROGRAMA MAIS EDUCAÇÃO	12.361.0119.2150.0000						30.000,00
3 DESPESAS CORREN						30.000,00	



**PREFEITURA MUNICIPAL DE JUPI**

Rua José Correia Lima, 70 - CNPJ:10140978/0001-02

Orçamento Programa - Exercício de 2026

Página 50

QUADRO AUXILIAR DE DETALHAMENTO DA DESPESA

Lei: , Data:

PODER 09 ENTIDADES SUPERVISIONADAS
ORGÃO [REDACTED] EDUCAÇÃO
UNIDADE 03 SUPORTE COMPLEMENTAR A EDUCAÇÃO - FNDE

Aplicacao Programada	Proj/Ativ	Finalidade F.R. - C.A.	Categoria	Detalhada	TotalGrupo	Total Categ.	Total Func.
MANUTENÇÃO DO PROGRAMA MAIS EDUCAÇÃO	12.361.0119.2150.0000						30.000,00
3 DESPESAS CORREN						30.000,00	
3 OUTRAS DESPESAS CORRENTES					30.000,00		
MATERIAL DE CONSUMO			3.3.90.30.00	10.000,00			
OUTROS SERVIÇOS DE TERCEIROS - PESSOA FÍSICA			3.3.90.36.00	10.000,00			
OUTROS SERVIÇOS DE TERCEIROS - PESSOA JURÍDICA			3.3.90.39.00	10.000,00			
AQUIS DE ONB E MICRO ONIB P/TRANSP ESCOLAR - FNDE	12.361.0120.1110.0000						263.000,00
4 DESPESAS DE CAPIT						263.000,00	
4 INVESTIMENTOS					263.000,00		
EQUIPAMENTOS E MATERIAL PERMANENTE			4.4.90.52.00	263.000,00			
CONSTRUÇÃO E RECUPERAÇÃO DE PASSAGENS MOLHADAS	12.361.0120.1130.0000						300.000,00
4 DESPESAS DE CAPIT						300.000,00	
4 INVESTIMENTOS					300.000,00		
EQUIPAMENTOS E MATERIAL PERMANENTE			4.4.90.52.00	300.000,00			
AQUISIÇÃO DE BENS E EQUIPAMENTOS - ESTADO	12.361.0120.1134.0000						300.000,00
4 DESPESAS DE CAPIT						300.000,00	
4 INVESTIMENTOS					300.000,00		
EQUIPAMENTOS E MATERIAL PERMANENTE			4.4.90.52.00	300.000,00			
MANUTENÇÃO DE OUTROS PROGRAMAS DO FNDE	12.361.0143.2148.0000						150.000,00
3 DESPESAS CORREN						100.000,00	
3 OUTRAS DESPESAS CORRENTES					100.000,00		
MATERIAL DE CONSUMO			3.3.90.30.00	50.000,00			
OUTROS SERVIÇOS DE TERCEIROS - PESSOA JURÍDICA			3.3.90.39.00	50.000,00			
4 DESPESAS DE CAPIT						50.000,00	
4 INVESTIMENTOS					50.000,00		
EQUIPAMENTOS E MATERIAL PERMANENTE			4.4.90.52.00	50.000,00			
MANUTENÇÃO DO PROGRAMA MAIS EDUCAÇÃO	12.361.0143.2150.0000						100.000,00
4 DESPESAS DE CAPIT						100.000,00	
4 INVESTIMENTOS					100.000,00		
EQUIPAMENTOS E MATERIAL PERMANENTE			4.4.90.52.00	100.000,00			
CONST/REFORMA DE ESCOLA EM TEMPO INTEGRAL	12.361.0144.1180.0000						350.000,00
4 DESPESAS DE CAPIT						350.000,00	
4 INVESTIMENTOS					350.000,00		
OBRAS E INSTALAÇÕES			4.4.90.51.00	350.000,00			
AQUISIÇÃO DE MAT. PERMANENTE P/ ESCOLA EM TEMPO INTEGRAL	12.361.0144.1181.0000						350.000,00
4 DESPESAS DE CAPIT						350.000,00	
4 INVESTIMENTOS					350.000,00		
EQUIPAMENTOS E MATERIAL PERMANENTE			4.4.90.52.00	350.000,00			
MANUT. PROG. ESCOLA EM TEMPO INTEGRAL	12.361.0144.2178.0000						300.000,00
3 DESPESAS CORREN						300.000,00	



**PREFEITURA MUNICIPAL DE JUپی**

Rua José Correia Lima, 70 - CNPJ:10140978/0001-02

Orçamento Programa - Exercício de 2026

Página 51

QUADRO AUXILIAR DE DETALHAMENTO DA DESPESA

Lei: , Data:

PODER 09 ENTIDADES SUPERVISIONADAS
ORGÃO [REDACTED] ICAÇÃO
UNIDADE 03 SUPORTE COMPLEMENTAR A EDUCAÇÃO - FNDE

Aplicacao Programada	Proj/Ativ	Finalidade F.R. - C.A.	Categoria	Detalhada	TotalGrupo	Total Categ.	Total Func.
MANUT. PROG. ESCOLA EM TEMPO INTEGRAL	12.361.0144.2178.0000						300.000,00
3 DESPESAS CORREN						300.000,00	
3 OUTRAS DESPESAS CORRENTES					300.000,00		
MATERIAL DE CONSUMO			3.3.90.30.00	80.000,00			
OUTROS SERVIÇOS DE TERCEIROS - PESSOA FÍSICA			3.3.90.36.00	100.000,00			
OUTROS SERVIÇOS DE TERCEIROS - PESSOA JURÍDICA			3.3.90.39.00	100.000,00			
OBRIGAÇÕES TRIBUTÁRIAS E CONTRIBUTIVAS			3.3.90.47.00	20.000,00			
MANUTENÇÃO DO TRANSP ESCOLAR (ENS MÉDIO) - PNATE	12.362.0108.2145.0000						15.000,00
3 DESPESAS CORREN						15.000,00	
3 OUTRAS DESPESAS CORRENTES					15.000,00		
MATERIAL DE CONSUMO			3.3.90.30.00	5.000,00			
OUTROS SERVIÇOS DE TERCEIROS - PESSOA FÍSICA			3.3.90.36.00	5.000,00			
OUTROS SERVIÇOS DE TERCEIROS - PESSOA JURÍDICA			3.3.90.39.00	5.000,00			
ADQUIÇÃO DE BENS E EQUIPAMENTOS - FNDE	12.365.0120.1133.0000						300.000,00
4 DESPESAS DE CAPIT						300.000,00	
4 INVESTIMENTOS					300.000,00		
EQUIPAMENTOS E MATERIAL PERMANENTE			4.4.90.52.00	300.000,00			
ADQUIÇÃO DE BENS E EQUIPAMENTOS - ESTADO	12.365.0120.1134.0000						300.000,00
4 DESPESAS DE CAPIT						300.000,00	
4 INVESTIMENTOS					300.000,00		
EQUIPAMENTOS E MATERIAL PERMANENTE			4.4.90.52.00	300.000,00			
MANUTENÇÃO DO PROGRAMA BRASIL CARINHOSO	12.365.0142.2169.0000						20.000,00
3 DESPESAS CORREN						20.000,00	
3 OUTRAS DESPESAS CORRENTES					20.000,00		
MATERIAL DE CONSUMO			3.3.90.30.00	10.000,00			
OUTROS SERVIÇOS DE TERCEIROS - PESSOA FÍSICA			3.3.90.36.00	5.000,00			
OUTROS SERVIÇOS DE TERCEIROS - PESSOA JURÍDICA			3.3.90.39.00	5.000,00			
MANUTENÇÃO DE OUTROS PROGRAMAS DO FNDE	12.365.0143.2148.0000						65.000,00
3 DESPESAS CORREN						15.000,00	
3 OUTRAS DESPESAS CORRENTES					15.000,00		
MATERIAL DE CONSUMO			3.3.90.30.00	10.000,00			
OUTROS SERVIÇOS DE TERCEIROS - PESSOA JURÍDICA			3.3.90.39.00	5.000,00			
4 DESPESAS DE CAPIT						50.000,00	
4 INVESTIMENTOS					50.000,00		
EQUIPAMENTOS E MATERIAL PERMANENTE			4.4.90.52.00	50.000,00			
TOTAL							6.618.000,00





PREFEITURA MUNICIPAL DE JUPI

Rua José Correia Lima, 70 - CNPJ:10140978/0001-02

Orçamento Programa - Exercício de 2026

TABELA EXPLICATIVA - EVOLUÇÃO DA RECEITA

(Inc. III, Art. 22º)

Página 1
Lei: , Data:

Codigo	Discriminação	Receita Arrecadada				Receita Prevista	
		2022	2023	2024	2025	2026	
1000.00.0.0	RECEITAS CORRENTES.						
1100.00.0.0	IMPOSTOS, TAXAS E CONTRIBUIÇÕES DE ME	2.178.289,36	3.245.452,13	4.801.631,45	3.785.424,52	4.269.200,00	
1200.00.0.0	CONTRIBUIÇÕES	1.639.182,78	3.026.029,54	3.080.109,91	2.690.000,00		
1300.00.0.0	RECEITA PATRIMONIAL	1.333.567,28	1.939.371,41	1.944.678,51	1.531.500,00		
1600.00.0.0	RECEITA DE SERVIÇOS						
1700.00.0.0	TRANSFERÊNCIAS CORRENTES	62.977.652,37	70.049.016,84		97.293.412,48		
1900.00.0.0	OUTRAS RECEITAS CORRENTES	395.487,36	251.263,41		574.156,50		
	Sub Total	68.524.179,15	78.511.133,33		105.874.493,50		
2000.00.0.0	RECEITAS DE CAPITAL						
2100.00.0.0	OPERAÇÕES DE CRÉDITO		2.500.000,00	2.500.000,00	2.262.000,00	100.000,00	
2200.00.0.0	ALIENAÇÃO DE BENS		107.400,00	419.825,01	166.000,00	100.000,00	
2400.00.0.0	TRANSFERÊNCIAS DE CAPITAL		14.885.550,79	20.445.482,75	12.754.000,00	21.105.000,00	
	Sub Total		17.492.950,79	23.365.307,76	15.182.000,00	21.305.000,00	
7000.00.0.0	RECEITAS CORRENTES. (INTRA)						
7200.00.0.0	CONTRIBUIÇÕES (INTRA)	5.750.208,01	7.614.952,62	7.717.650,92	7.720.000,00	12.030.000,00	
	Sub Total	5.750.208,01	7.614.952,62	7.717.650,92	7.720.000,00	12.030.000,00	
8000.00.0.0	RECEITAS DE CAPITAL						
	Sub Total	0,00	0,00	0,00	0,00	0,00	





PREFEITURA MUNICIPAL DE JUPI

Rua José Correia Lima, 70 - CNPJ:10140978/0001-02

Orçamento Programa - Exercício de 2026

TABELA EXPLICATIVA - EVOLUÇÃO DA RECEITA

(Inc.III, Art.22º)

Página 2
Lei: , Data:

Codigo	Discriminação	Receita Arrecadada			Receita Prevista	
		2022	2023	2024	2025	2026
9000.00.0.0	(R) DEDUÇÕES DA RECEITA					
9500.00.0.0	(R) DEDUÇÕES DO FUNDER				-8.257.000,00	-9.450.200,00
9900.00.0.0	(R) OUTRAS DEDUÇÕES				-8.257.000,00	
	Sub Total	0,00				
TOTAL		79.916.865,49			120.519.493,50	





PREFEITURA MUNICIPAL DE JUPI

Rua José Correia Lima, 70 - CNPJ:10140978/0001-02

Orçamento Programa - Exercício de 2026

TABELA EXPLICATIVA - EVOLUÇÃO DA DESPESA

(Inc. III, Art. 22)

Lei: , Data:

Codigo	Discriminação	DESPESA		
		Realizada 2024	Fixada 2025	Prevista 2026
DESPESAS CORRENTES				
3 1	PESSOAL E ENCARGOS S [REDACTED]		52.377.728,00	62.054.700,00
3 2	JUROS E ENCARGOS D [REDACTED]		102.325,00	102.500,00
3 3	OUTRAS DESPESAS CORRENTES	34.725.536,70	39.915.440,50	54.846.400,00
	Sub Total	85.839.936,23	92.395.493,50	[REDACTED]
DESPESAS DE CAPITAL				
4 4	INVESTIMENTOS	40.929.008,00	27.068.000,00	23.394.400,00
4 6	AMORTIZAÇÃO DA DÍVIDA	2.496.172,88	656.000,00	1.872.000,00
	Sub Total	43.425.180,88	27.724.000,00	25.266.400,00
RESERVA DE CONTINGÊNCIA				
9 9	RESERVA DE CONTINGÊNCIA		400.000,00	1.070.000,00
	Sub Total	0,00	400.000,00	1.070.000,00
TOTAL		[REDACTED]	[REDACTED]	[REDACTED]





PREFEITURA MUNICIPAL DE JUPI

Rua José Correia Lima, 70 - CNPJ:10140978/0001-02

Orçamento Programa - Exercício de 2026

Página 1

Lei: , Data:

TABELA EXPLICATIVA - DEMONSTRAÇÃO DA DESPESA POR PROGRAMA

Código	Discriminação	Valor
0101	GESTÃO ADMINISTRATIVA	17.634.900,00
0103	DIVULGAÇÃO INSTITUCIONAL	285.000,00
0104	GESTÃO DOS SERVIÇOS DO CONTROLE INTERNO	352.200,00
0106	GESTÃO DA MANUTENÇÃO E DESENVOLVIMENTO DO ENSINO	850.000,00
0107	PROGRAMA DE ALIMENTAÇÃO ESCOLAR	582.000,00
0108	PROGRAMA DE APOIO AO TRANSPORTE ESCOLAR	1.097.000,00
0109	EXPANSÃO E MELHORIA DA REDE DE ENSINO	1.475.400,00
0110	REEQUIPAMENTO DIDÁTICO E PEDAGÓGICO	200.000,00
0111	REEQUIPAMENTO DAS UNIDADES EDUCACIONAL DO MUNICÍPIO	55.000,00
0112	PRÉ-CONSELHO	16.000,00
0113	PROMOÇÃO DO DESPORTO E LAZER	1.299.000,00
0114	MANUTENÇÃO E DESENVOLVIMENTO DO ENSINO	41.947.000,00
0115	CAPACITAÇÃO E TREINAMENTO DE RECURSOS HUMANOS	62.000,00
0116	TRANSPORTE ESCOLAR	1.107.000,00
0117	PROGRAMA QUOTA SALÁRIO EDUCAÇÃO - QSE	2.112.000,00
0118	PROGRAMA DINHEIRO DIRETO NA ESCOLA - PDDE	21.000,00
0119	PROGRAMA MAIS EDUCAÇÃO	32.000,00
0120	REEQUIPAMENTO DAS UNIDADES EDUCACIONAIS	1.463.000,00
0121	PROGRAMA DE BENEFICIAMENTO DO SOLO	512.000,00
0122	PRODUÇÃO E DISTRIBUIÇÃO DE SEMENTES E MUDAS	11.000,00
0123	PROMOÇÃO DO DESENVOLVIMENTO AGROPECUARIO	12.000,00
0125	AMPLIAÇÃO DE RECURSOS HIDRICOS	102.000,00
0126	AMPLIAÇÃO E CONSERVAÇÃO DO PATRIMÔNIO	820.000,00
0127	INFRA-ESTRUTURA URBANA	7.085.000,00
0128	CONSERVAÇÃO DE RODOVIAS	2.350.000,00
0129	REEQUIPAMENTO DA ADMINISTRAÇÃO PÚBLICA	130.000,00
0130	ELETRICIDADE RURAL E ILUMINAÇÃO PÚBLICA	1.007.000,00
0131	SANEAMENTO URBANO	150.000,00
0132	AMPLIAÇÃO DE RECURSOS HIDRICOS	150.000,00
0133	CONSERVAÇÃO DE AÇUDES E BARRAGENS	50.000,00
0135	GESTÃO ADMINISTRATIVA DA CULTURA DO MUNICÍPIO	889.000,00
0136	PROGRAMA MAIS CULTURA	154.000,00
0137	MUNICÍPIO CULTURAL	1.486.000,00
0138	GESTÃO ADMINISTRATIVA DO TURISMO MUNICIPAL	167.000,00
0139	GESTÃO ADMINISTRATIVA DOS DESPORTOS E LAZER	567.000,00
0141	GESTÃO MANUTENÇÃO DA EDUCAÇÃO INFANTIL	107.000,00
0142	PROGRAMA BRASIL CARINHOSO	20.000,00
0143	OUTROS PROGRAMAS DO FNDE	315.000,00
0144	PROGRAMA ESCOLA EM TEMPO INTEGRAL	1.000.000,00
0145	PLANO MUNICIPAL PELA PRIMEIRA INFÂNCIA	64.000,00
0146	EDUCAÇÃO INCLUSIVA	84.000,00
0147	PROGRAMA DE EDUCAÇÃO PARA RELAÇÕES ÉTNICO-RACIAIS	500.000,00
0148	GESTÃO E MANUTENÇÃO DA SECRETARIA DE ESTRADAS, RODAGENS E ELETRICIDADE	191.000,00
0151	ESTRADAS VICINAIS	1.010.000,00
0152	GESTÃO DA MANUTENÇÃO DO ENSINO FUNDAMENTAL	1.560.600,00
0201	GESTÃO DO PODER LEGISLATIVO	4.005.000,00
0301	GESTÃO ADMINISTRATIVA DA SAÚDE	6.170.800,00
0305	PROGRAMA AGENTE COMUNITÁRIO DE SAÚDE	2.852.000,00
0307	SAÚDE BUCAL - SB	440.000,00
0308	SAÚDE DA FAMÍLIA - PSF	6.242.000,00
0309	PROGRAMA SAÚDE ESCOLAR	6.000,00
0312	CENTRO ESPECIALIZADO ODONTOLÓGICO	324.000,00
0313	ATENÇÃO HOSPITALAR E AMBULATORIAL	10.488.000,00
0314	SERVIÇOS DE ATENDIMENTO MÓVEL DE URGÊNCIA	498.000,00
0315	TRATAMENTO FORA DE DOMICÍLIO	184.000,00
0316	PROMOÇÃO DA ASSISTÊNCIA FARMACÉUTICA	687.000,00
0317	VIGILÂNCIA EM SAÚDE	1.066.000,00
0318	PROGRAMA ACADEMIA DA SAÚDE	21.000,00
0320	PROGRAMA EQUIPE MULTIPROFISSIONAIS - EMULTI	459.000,00
0321	IMPLANT. E MANUT. P/ ENFRENTAMENTO DOS TRANSTORNOS DO NEURODESENVOLVIMENTO	64.000,00
0414	GESTÃO ADMINISTRATIVA DO FMCA	40.200,00
0416	APOIO AO CONS TUTELAR DA CRIANÇA E DO ADOLESCENTE	477.200,00
0421	GESTÃO ADMINISTRATIVA DO FUNDO DE ASSISTÊNCIA SOCIAL	1.931.000,00
0422	BLOCO DE GESTÃO DO SUAS - IGD-SUAS	145.000,00
0423	BLOCO DE GESTÃO DO PROGRAMA BOLSA FAMÍLIA E CADASTRO ÚNICO	134.000,00



PORTAL DA TRANSPARENCIA
http://cloud-it-solucoes.inf.br/transparenciaMunicipal/download/13-20260107120611.pdf
assinado por: iduser-479



PREFEITURA MUNICIPAL DE JUپی

Rua José Correia Lima, 70 - CNPJ:10140978/0001-02

Orçamento Programa - Exercício de 2026

Página 2

Lei: , Data:

TABELA EXPLICATIVA - DEMONSTRAÇÃO DA DESPESA POR PROGRAMA

Código	Discriminação	Valor
0425	BLOCO DA PROTEÇÃO SOCIAL ESPECIAL DE MÉDIA E ALTA COMPLEXIDADE (MAC)	327.600,00
0426	GESTÃO DE BENEFÍCIOS EVENTUAIS	1.486.100,00
0428	FORTALECIMENTO DO CONTROLE SOCIAL (CONSELHO DE ASSISTÊNCIA SOCIAL)	32.000,00
0429	PRIMEIRA INFÂNCIA NO SUAS - CRIANÇA FELIZ	170.000,00
0430	PROCADSUAS	42.000,00
0431	APOIO P/ ENFRENTAMENTO DOS TRANSTORNOS DO NEURODESENVOLVIMENTO	42.000,00
0432	BLOCO DA PROTEÇÃO SOCIAL BÁSICA	595.000,00
0433	EXECUÇÃO DE EMENDAS PARLAMENTARES PARA ASSISTÊNCIA SOCIAL	52.000,00
0501	GESTÃO DO PODER EXECUTIVO	12.205.000,00
0999	RESERVA DE CONTIGÊNCIA	1.070.000,00
	TOTAL	



**PREFEITURA MUNICIPAL DE JUPI**

Rua José Correia Lima, 70 - CNPJ:10140978/0001-02

Orçamento Programa - Exercício de 2026

Página 1

Lei: , Data:

TABELA EXPLICATIVA - RELAÇÃO DE PROJETOS

Código	Discriminação	Valor
1102	CONSTRUÇÃO AMPLIAÇÃO E REFORMA	243.400,00
1103	AQUISIÇÃO DE BENS MÓVEIS	55.000,00
1104	CONSTRUÇÃO E REFORMA DE QUADRAS POLIESPORTIVAS	1.050.000,00
1105	CONSTRUÇÃO E REFORMA DO CAMPO DE FUTEBOL	200.000,00
1106	AQUISIÇÃO DE VEÍCULOS P/TRANSP ESCOLAR - 30%	90.000,00
1107	CONS AMPL E REF UNID ESCOLARES ENS FUNDAMENTAL - 30%	200.000,00
1108	CONSTRUÇÃO, REFORMA E AMPLIAÇÃO DE QUADRAS - 30%	50.000,00
1109	CONST AMP E REF DAS UND ESCOLARES - ED INFANTIL 30%	25.000,00
1110	AQUIS DE ONB E MICRO ONIB P/TRANSP ESCOLAR - FNDE	263.000,00
1111	CONST, AMP E REFOR DAS ESCOLAS DO MUNICIPIO - FNDE	120.000,00
1112	PERFURAÇÃO DE POÇOS ARTESIANOS	55.000,00
1113	AMPLIAÇÃO E REFORMA DOS PRÉDIOS MUNICIPAIS	820.000,00
1114	CONSTRUÇÃO E RECUPERAÇÃO DE CALÇAMENTOS	5.000.000,00
1115	CONSTRUÇÃO E MANUTENÇÃO DE PORTICOS	150.000,00
1116	CONSTRUÇÃO E RECUPERAÇÃO DE PRAÇAS E CANTEIROS	1.450.000,00
1117	CONSTRUÇÃO E RECUPERAÇÃO DE CASAS POPULARES	50.000,00
1118	CONSTRUÇÃO DE ESCOLA DE 12 SALAS NO LOTEAMENTO SILVESTRE	800.000,00
1119	REVESTIMENTO E RECAPEAMENTO ASFALTICO	2.350.000,00
1120	RECUPERAÇÃO E AMPLIAÇÃO DO CEMITÉRIO PÚBLICO	60.000,00
1121	AQUISIÇÃO DE MAQUINAS E EQUIPAMENTOS PESADOS	65.000,00
1122	AQUISIÇÃO DE VEÍCULO PARA LIMPEZA PÚBLICA	65.000,00
1123	CONSTRUÇÕES E MELHORIAS SANITÁRIAS DOMICILIARES	150.000,00
1124	CONTRUÇÃO E RECUP DE GALERIAS, ESGOTOS E CANAIS	195.000,00
1125	CONST DE OBRAS HIDRICAS P/COMB AOS EFEITOS DA SECA	50.000,00
1126	CONSTRUÇÃO DE ADUTORAS NO MUNICIPIO	50.000,00
1127	CONSTRUÇÃO DE CISTERNAS	50.000,00
1128	DESASSOREAMENTO DE AÇUDES E BARRAGENS	50.000,00
1129	CONSTRUÇÃO E RECUPERAÇÃO DE BUEIROS NA ZONA RURAL	30.000,00
1130	CONSTRUÇÃO E RECUPERAÇÃO DE PASSAGENS MOLHADAS	330.000,00
1131	CONSTRUÇÃO DE ESTRADAS VICINAIS	900.000,00
1132	CONSTRUÇÃO E RECUPERAÇÃO DE PONTES	50.000,00
1133	AQUISIÇÃO DE BENS E EQUIPAMENTOS - FNDE	300.000,00
1134	AQUISIÇÃO DE BENS E EQUIPAMENTOS - ESTADO	600.000,00
1170	CONSTRUÇÃO DE MATADOURO PÚBLICO	35.000,00
1173	AQUISIÇÃO DE MAT PERMANENTE P/ PROG. ALFABETIZAÇÃO NA IDADE CERTA	390.000,00
1174	CRIAÇÃO E IMPLANTAÇÃO DE UNSINA SOLAR FOTOVOLTAICA	550.000,00
1175	POLÍTICA NACIONAL ALDIR BLANC	50.000,00
1176	CONST/REFOR PARA O DEPARTAMENTO DE TURISMO	50.000,00
1177	AQUISIÇÃO MAT. PERM P/ DEPARTAMENTO DE TURISMO	50.000,00
1178	CONST/REFOR. -SECRETARIA DE CULTURA	100.000,00
1179	AQUISIÇÃO DE MATERIAIS PERMANENTES. -SECRETARIA DE CULTURA	50.000,00
1180	CONST/REFORMA DE ESCOLA EM TEMPO INTEGRAL	350.000,00
1181	AQUISIÇÃO DE MAT. PERMANENTE P/ ESCOLA EM TEMPO INTEGRAL	350.000,00
1182	CONST/REFOR. P/ PROG. DE EDUC.AÇÃO PARA RELAÇÕES ÉTNICO-RACIAIS	100.000,00
1183	AQUIS. MAT. PERM. P/ PROG. DE EDUC.AÇÃO PARA RELAÇÕES ÉTNICO-RACIAIS	50.000,00
1184	AQUISIÇÃO DE MATERIAS PERM. PARA A EDUCAÇÃO INCLUSIVA	20.000,00
1185	AQUIS. DE MAT. PERMANENTE P/ SECRETARIA DE ESTRADAS, RODAGENS E ELETRICIDADE	20.000,00
1201	EDIFICAÇÃO, AMPLIÇÃO, REFORMA E/OU REESTRUTURAÇÃO DO PRÉDIO DA CÂMARA	100.000,00
1202	AQUISIÇÃO DE VEÍCULOS PARA O PODER LEGISLATIVO	135.000,00
1301	AQUIS. DE VEÍCULOS E MOBILI. PARA A SEC. DE SAÚDE	70.000,00
1302	REFORMA, CONSTRUÇÃO E AMPLIAÇÃO	85.000,00
1303	AQUISIÇÃO DE VEÍCULOS, EQUIP. E MOBIL. ATEN BÁSICA	110.000,00
1304	REFORMA, CONST E AMPLIAÇÃO DOS PRED. DAS UBS	1.050.000,00
1305	REFORMA, CONSTRUÇÃO E AMPLIAÇÃO DO HOSPITAL	1.000.000,00
1306	AQUIS DE VEÍCULOS, EQUIP. E MOBIL. PARA O HOSPITAL	190.000,00
1307	REFORMA, CONTRUÇÃO E AMPLIAÇÃO DA VIG EM SAÚDE	50.000,00
1403	PROG DE TRANSP P/PESSOAS EM VULNERABILIDADE	10.000,00
1404	INVESTIMENTO - CONST/REF. DE PREDIOS, EMENDAS PARLAMENTARES PARA ASSIT. SOCIAL	10.000,00
1405	INVESTIMENTO - AQUIS. DE MAT. PERMANENTES, EMENDAS PARLAMENTARES PARA ASSIT. SOCIAL	10.000,00
1406	ESTRUTURA DO PROCADSUAS	10.000,00

PORTAL DA TRANSPARENCIA
http://cloud-it-solucoes.inf.br/transparenciaMunicipal/download/13-20260107120611.pdf
assinado por: idUser 479



PREFEITURA MUNICIPAL DE JUPI

Rua José Correia Lima, 70 - CNPJ:10140978/0001-02

Orçamento Programa - Exercício de 2026

Página 2

Lei: , Data:

TABELA EXPLICATIVA - RELAÇÃO DE PROJETOS

Código	Discriminação	Valor
Total		20.911.400,00



**PREFEITURA MUNICIPAL DE JUPI**

Rua José Correia Lima, 70 - CNPJ:10140978/0001-02

Orçamento Programa - Exercício de 2026

Página 1

Lei: , Data:

TABELA EXPLICATIVA - RELAÇÃO DE ATIVIDADES

Código	Discriminação	Valor
1101	REALIZAÇÃO DE CONSÓRCIOS	60.000,00
2101	MANUTENÇÃO DE GABINETE	1.639.000,00
2102	MANUTENÇÃO DAS CONTRIBUIÇÕES	80.000,00
2103	MANUTENÇÃO DE SERVIÇOS E ATIVIDADES	341.000,00
2104	MANUTENÇÃO DA COORDENADORIA	45.000,00
2105	MANUTENÇÃO DAS AÇÕES DE GOVERNO	65.000,00
2106	MANUTENÇÃO DE SERVIÇOS E ATIVIDADES DO DEPARTAMENTO	220.000,00
2107	MANUT DO SIST INTEGRADO DE CONTROLE INTERNO	352.200,00
2108	AMORTIZAÇÃO DA DÍVIDA CONTRATUAL	1.970.500,00
2110	MANUTENÇÃO DOS SERVIÇOS DA ADM GERAL	2.380.000,00
2112	PAGAMENTO DE PRECATORIO JUDICIAIS	20.000,00
2114	CONTRIBUIÇÃO DO MUNICIPIO PARA O PASEP	400.000,00
2115	MANUTENÇÃO DA SECRETARIA DE FINANÇAS	1.487.000,00
2116	MANUTENÇÃO DO DEPARTAMENTO DE RENDAS E TRIBUTAÇÃO	227.000,00
2117	MANUTENÇÃO DA SECRETARIA DE EDUCAÇÃO	829.000,00
2118	PAGAMENTO DE PRECATORIOS JUDICIAIS	21.000,00
2119	MANUTENÇÃO DO PROGRAMA MERENDA ESCOLAR	60.000,00
2120	MANUTENÇÃO DE TRANSPORTE ESCOLAR	82.000,00
2121	MANUTENÇÃO E CONSERVAÇÃO DA BIBLIOTECA	37.000,00
2122	DISTRIB DE FARDAMENTOS ESC E MAT DIDÁTICO P/ALUNO	200.000,00
2123	MANUT DOS SERV E ATIV DO CONSELHO MUN DA EDUCAÇÃO	16.000,00
2124	MANUTENÇÃO DE ATIVIDADES DO DEPARTAMENTO	399.000,00
2125	MANUTENÇÃO DA ESCOLA DE MÚSICA	154.000,00
2126	PROMOC E PATROC DE FESTIVIDADES CULT E FOLCLORICAS	1.200.000,00
2127	MANUTENÇÃO DO DEPARTAMENTO DE TURISMO	67.000,00
2128	MANUTENÇÃO DO DEPARTAMENTO DE DESPORTO	433.000,00
2129	MANUTENÇÃO DA ACADEMIA DA CIDADE	49.000,00
2130	MANUT DOS PROF DO MAGIS ENSINO FUNDAMENTAL - 70%	25.881.000,00
2131	MANUT DOS PROF DO MAGIS EDUCAÇÃO INFANTIL - 70%	4.686.000,00
2132	MANUT DOS PROF DO MAGIS EDUC INFANTIL CRECHE - 70%	43.000,00
2133	MANUT DOS PROF DO MAGIS EDUC JOVENS E ADULT - 70%	39.000,00
2134	MANUTENÇÃO DAS ATIV DO ENSINO FUNDAMENTAL - 30%	9.240.700,00
2135	MANUT DAS ATIV DA EDUC INFANTIL (PRE-ESCOLAR) - 30%	291.700,00
2136	MANUT DAS ATIVIDADES DA EDUCAC INFANTIL CRECHE - 30%	1.717.600,00
2137	MANUT DAS ATIV DA EDUCAÇÃO JOVENS E ADULTOS - 30%	48.000,00
2138	CAPACITAÇÃO DOS PROF DO ENSINO FUNDAMENTAL - 30%	62.000,00
2139	MANUTENÇÃO TRANSPORTE ESCOLAR - 30%	1.017.000,00
2140	DISTRIBUIÇÃO DE MERENDA ESCOLAR ENS FUND - PNAE	522.000,00
2143	MANUT DO TRASP ESCOLAR (ENS FUNDAMENTAL) - PENATE	288.000,00
2145	MANUTENÇÃO DO TRANSP ESCOLAR (ENS MÉDIO) - PNATE	15.000,00
2146	MANUTENÇÃO DO PROGRAMA CAMINHO DA ESCOLA	712.000,00
2147	MANUTENÇÃO DAS ATIV DO PROGRAMA SALÁRIO EDUCAÇÃO	2.112.000,00
2148	MANUTENÇÃO DE OUTROS PROGRAMAS DO FNDE	215.000,00
2149	EXECUÇÃO DO PROG DINHEIRO DIRETO NA ESCOLA	21.000,00
2150	MANUTENÇÃO DO PROGRAMA MAIS EDUCAÇÃO	132.000,00
2151	MANUTENÇÃO DO DEPARTAMENTO DE AGRICULTURA	1.365.000,00
2152	ARAÇÃO DE TERRAS PARA PEQUENOS AGRICULTORES	512.000,00
2153	DISTRIBUIÇÃO DE SEMENTES E MUDAS	11.000,00
2154	DISTRIBUIÇÃO GRATUITA DE VACINAS	12.000,00
2156	MANUTENÇÃO DO DEPART DE DESENVOLVIMENTO ECONÔMICO	89.500,00
2157	MANUTENÇÃO DO DEPARTAMENTO DE MEIO AMBIENTE	1.564.700,00
2158	MANUT DO FUNDO MUNICIPAL MEIO AMBIENTE E FUNDEMA	47.000,00
2159	MANUTENÇÃO DE ESTUDOS E PROJETOS	16.000,00
2160	RESÍDUOS SÓLIDOS	17.200,00
2161	MANUTENÇÃO DE ATIVIDADE DA INFRA-ESTRUTURA	2.305.000,00
2162	MANUTENÇÃO DE SERVIÇOS DE LIMPEZA URBANA	414.000,00
2163	MANUTENÇÃO E ATIVIDADE DOS SERVIÇOS URBANOS	2.048.000,00
2164	MANUT DE PRAÇAS, PARQUES, JARDINS DA CIDADE E VILAS	205.000,00





PREFEITURA MUNICIPAL DE JUPI

Rua José Correia Lima, 70 - CNPJ:10140978/0001-02

Orçamento Programa - Exercício de 2026

Página 2

Lei: , Data:

TABELA EXPLICATIVA - RELAÇÃO DE ATIVIDADES

Código	Discriminação	Valor
2165	AMPLIAÇÃO E MANUT DA REDE DE ILUMINAÇÃO PÚBLICA	457.000,00
2166	MANUTENÇÃO DO DEPARTAMENTO DE TRANSPORTE	41.000,00
2167	MANUTENÇÃO DO ENSINO FUNDAMENTAL	260.600,00
2168	MANUTENÇÃO DA EDUCAÇÃO INFANTIL	107.000,00
2169	MANUTENÇÃO DO PROGRAMA BRASIL CARINHOSO	20.000,00
2171	MANUTENÇÃO DA SECRETARIA DE PLANEJAMENTO	784.000,00
2172	MANUTENÇÃO DA SECRETARIA DE ARTICULAÇÃO POLÍTICA	281.000,00
2173	PROGRAMA DE ALFABETIZAÇÃO NA IDADE CERTA	910.000,00
2174	POLÍTICA NACIONAL ALDIR BLANC	236.000,00
2175	CULTURA E ECONOMIA SOLIDÁRIA	340.000,00
2176	ESPORTE E LAZER	134.000,00
2178	MANUT. PROG. ESCOLA EM TEMPO INTEGRAL	300.000,00
2179	MANUT. PROG. DE EDUC.AÇÃO PARA RELAÇÕES ÉTNICO-RACIAIS	350.000,00
2180	MANUT. ATIV. PLANO MUNICIPAL PELA PRIMEIRA INFÂNCIA	64.000,00
2181	MANUTENÇÃO DAS ATIVIDADES DA EDUCAÇÃO INCLUSIVA	64.000,00
2182	GESTÃO DA SECRETARIA DE ESTRADAS, RODAGENS E ELETRICIDADE	76.000,00
2183	MANUTEÇÃO DA SECRETARIA DE ESTRADAS, RODAGENS E ELETRICIDADE	64.000,00
2184	MANUTENÇÃO DAS ATIVIDADES DO DEPARTAMENTO DE ELETRICIDADE	31.000,00
2201	GESTÃO ADMINISTRATIVA DO PODER LEGISLATIVO	1.950.000,00
2202	DESPESAS COM SUBSIDIOS DE VEREADORES	1.604.000,00
2203	TREINAMENTO, CAPACITAÇÃO E QUALIFICAÇÃO DE SERVIDORES E VEREADORES	60.000,00
2204	DESPESAS COM CERIMONIAL E EVENTOS DO PODER LEGISLATIVO	60.000,00
2205	DESPESAS COM CONTROLADORIA INTERNA	80.000,00
2206	PROGRAMA CÂMARA MIRIM	12.000,00
2301	MANUTENÇÃO DOS SERVIÇOS ADMINIST DA SEC DE SAÚDE	3.382.800,00
2302	MANUTENÇÃO CASA DE APOIO RECIFE	136.000,00
2304	REALIZAÇÃO CONFERÊNCIA MUN SAÚDE	11.800,00
2305	MANUT ATIVIDADES DO CONSELHO MUNIC DA SAÚDE	12.600,00
2306	REALIZAÇÃO CONVÊNIO COM INSTITUIÇÃO FILANTROPICA	5.000,00
2309	MANUTENÇÃO DO PROGRAMA MÃE CORUJA	11.300,00
2310	PARTICIPAÇÃO EM CONSÓRCIOS PÚBLICOS	44.300,00
2312	MANUTENÇÃO DO PROGRAMA DOS ACS	2.852.000,00
2314	MANUTENÇÃO DO PROGRAMA SAÚDE BUCAL	440.000,00
2315	MANUTENÇÃO DO PROGRAMA SAÚDE DA FAMÍLIA - PSF	6.242.000,00
2316	MANUTENÇÃO DO PROGRAMA SAÚDE NA ESCOLA	6.000,00
2317	ENCARGOS C [REDACTED] ÁSICA	12.000,00
2321	MANUTENÇÃO DO PROGRAMA DO CEO	324.000,00
2322	MANUTENÇÃO DA ATIVIDADE HOSPITALAR	10.488.000,00
2323	MANUTENÇÃO DO PROGRAMA SAMU	498.000,00
2324	MANUTENÇÃO DO PROGRAMA TFD	184.000,00
2326	MANUT DO PROGRAMA ASSISTÊNCIA FARMACEUTICA	687.000,00
2327	MANUTENÇÃO DA VIGILÂNCIA SANITÁRIA	275.000,00
2329	MANUTENÇÃO DA VIGILÂNCIA EPIDEMIOLOGICA	774.000,00
2330	REALIZAÇÃO DE CAMPANHA DE VACINAÇÃO	17.000,00
2332	MANUTENÇÃO DO PROGRAMA ACADEMIA DA SAÚDE	21.000,00
2333	MANUTENÇÃO DO PROGRAMA EMULTI	459.000,00
2334	IMPLANT. MANUT. P/ ENFRENTAMENTO DOS TRANSTORNOS DO NEURODESENVOLVIMENTO	64.000,00
2401	MANUT DO SERVIÇOS ADMINIST DA SEC DE ASSIST SOCIAL	1.607.000,00
2404	MANUTENÇÃO DOS SERVIÇOS E ATIVIDADES DOS FMAS	308.000,00
2405	REALIZAÇÕES DE CONF MUNIC DE ASSISTÊNCIA SOCIAL	16.000,00
2408	CONVÊNIO APAE P/ATENDER AS CRIAN C/NEC ESPECIAIS	65.000,00
2410	SERVIÇO DE CONV E FORTALEC DE VIN - SCFV	352.000,00
2411	MANUTENÇÃO DOS SERV E ATIV DOS CONSELHOS TUTELARES	477.200,00
2412	MANUTENÇÃO DO CRAS / PAIF	243.000,00
2415	MANUTENÇÃO DO PROGRAMA CREAS / PAEFI	290.600,00
2417	MANUTENÇÃO DO PROGRAMA CRIANÇA FELIZ	170.000,00
2419	AUXILIO FINAN P/PESSOAS EM VULNERABILIDADE	50.000,00
2420	PROG. DE DOAÇÕES P/PESSOAS EM VULNERABILIDADE	50.000,00



PORTAL DA TRANSPARENCIA
http://cloud-it-solucoes.inf.br/transparenciaMunicipal/download/13-20260107120611.pdf
assinado por: idUser 479

**PREFEITURA MUNICIPAL DE JUPI**

Rua José Correia Lima, 70 - CNPJ:10140978/0001-02

Orçamento Programa - Exercício de 2026

Página 3

Lei: , Data:

TABELA EXPLICATIVA - RELAÇÃO DE ATIVIDADES

Código	Discriminação	Valor
2421	DISTRIBUIÇÃO DE COLCHÕES E LENÇÓIS	5.000,00
2422	BENEFICIOS EVENTUAIS - FUNERAL	90.000,00
2423	PROGRAMA CUIDADO INTIMO	20.000,00
2424	INDICE DE GESTÃO DESCENTRALIZADA - IGDBF	134.000,00
2425	APOIO FINANCEIRO AO BLOCO GESTÃO DO SUAS	145.000,00
2426	DIST E MAT DE CONST P/MELHORIA DE CASAS POPULARES	44.100,00
2427	MANUTENÇÃO DA COZINHA COMUNITÁRIA	274.000,00
2428	DISTRIBUIÇÃO DE PEIXES	200.000,00
2432	MANUTENÇÃO DAS AÇÕES DO FMCA	40.200,00
2437	BENEFÍCIOS EVENTUAIS - CESTA BÁSICA	591.000,00
2438	BENEFICIOS EVENTUAIS - KIT NATALIDADE	65.000,00
2439	MANUTENÇÃO DAS AÇÕES DO PROGRAMA - BPC	22.000,00
2441	AÇÕES ESTRATEGICAS DO AEPETI	37.000,00
2442	CUSTEIO - EXECUÇÃO DE EMENDAS PARLAMENTARES PARA A ASSISTÊNCIA SOCIAL	32.000,00
2443	MANUTENÇÃO DAS ATIVIDADES DO CONSELHO DA ASSISTÊNCIA SOCIAL	32.000,00
2444	MANUTENÇÃO DAS ATIVIDADES DO PROCADSUAS	32.000,00
2445	APOIO P/ ENFRENTAMENTO DOS TRANSTORNOS DO NEURODESENVOLVIMENTO	42.000,00
2501	ENCARGOS (REDACTED)	11.710.000,00
2502	MANUTENÇÃO DAS ATIVIDADES DO INST DE PREVIDÊNCIA	495.000,00
Total		(REDACTED)





PREFEITURA MUNICIPAL DE JUPI

Rua José Correia Lima, 70 - CNPJ:10140978/0001-02

Orçamento Programa - Exercício de 2026

Página 1

TABELA EXPLICATIVA - RELAÇÃO DE OPERAÇÕES ESPECIAIS

Lei: , Data:

Código	Discriminação	Valor
1203	AMORTIZAÇÃO DA DÍVIDA INTERNA	4.000,00
	Total	4.000,00





PREFEITURA MUNICIPAL DE JUPI
Rua José Correia Lima, 70 - CNPJ:10140978/0001-02

Orçamento Programa - Exercício de 2026

TABELA EXPLICATIVA - LEGISLAÇÃO DA RECEITA
(Inc. III, § 1º, Art.2º)

Página 1
Lei: Data:

Código	Discriminação	Legislação
1000.00.0.0.00	RECEITAS CORRENTES.	
1100.00.0.0.00	IMPOSTOS, TAXAS E CONTRIBUIÇÕES DE MELHORIA	
1110.00.0.0.00	IMPOSTOS	
1112.00.0.0.00	IMPOSTOS SOBRE O PATRIMÔNIO	
1112.50.0.0.00	IMPOSTO SOBRE A PROPRIEDADE PREDIAL E TERRITORIAL URBANA	
1112.50.0.1.00	IPTU - PRINCIPAL	Art. 156 Inciso I da CF. Código Tributário do Município
1112.50.0.2.00	IPTU - MULTAS E JUROS	Art. 156 Inciso I da CF. Código Tributário do Município
1112.50.0.3.00	IPTU - DIVIDA ATIVA	Art. 156 Inciso I da CF. Código Tributário do Município
1112.50.0.4.00	IPTU - DIVIDA ATIVA MULTAS JUROS	Art. 156 Inciso I da CF. Código Tributário do Município
1112.53.0.0.00	ITBI-"INTER VIVOS"	
1112.53.0.1.00	ITBI-"INTER VIVOS"-PRINCIPAL	Art. 158 Inciso I da Constituição Federal
1112.53.0.2.00	ITBI-"INTER VIVOS"-MULTAS E JUROS	Art. 158 Inciso I da Constituição Federal
1112.53.0.3.00	ITBI-"INTER VIVOS"- DIVIDA ATIVA	Art. 158 Inciso I da Constituição Federal
1112.53.0.4.00	ITBI-"INTER VIVOS"-DIVIDA ATIVA MULTAS JUROS	Art. 158 Inciso I da Constituição Federal
1113.00.0.0.00	IMPOSTOS SOBRE A RENDA E PROVENTOS DE QUALQUER NATUREZA	
1113.03.0.0.00	IMPOSTO SOBRE A RENDA - RETIDO NA FONTE	
1113.03.1.0.00	IMPOSTO SOBRE A RENDA - RETIDO NA FONTE - TRABALHO	
1113.03.1.1.00	IRRF-TRABALHO-PRINCIPAL	Art. 158 Inciso I da Constituição Federal
1113.03.4.0.00	IRRF- OUTROS RENDIMENTOS	
1113.03.4.1.00	IRRF- OUTROS RENDIMENTOS-PRINCIPAL	Art. 158 Inciso I da Constituição Federal
1114.00.0.0.00	IMPOSTO PRODUÇÃO CIRCULAÇÃO MERCADORIAS SERVIÇOS	
1114.51.0.0.00	IMPOSTOS SOBRE SERVIÇOS	
1114.51.1.0.00	IMPOSTO SOBRE SERVIÇOS DE QUALQUER NATUREZA - ISSQN	
1114.51.1.1.00	ISSQN - PRINCIPAL	Art. 156 Inciso I da CF. Código Tributário do Município
1114.51.1.1.01	ISSQN - PRINCIPAL	
1114.51.1.1.02	ISSQN - Simples Nacional	Art. 156 Inciso I da CF. Código Tributário do Município





PREFEITURA MUNICIPAL DE JUPI

Rua José Correia Lima, 70 - CNPJ:10140978/0001-02

Orçamento Programa - Exercício de 2026

TABELA EXPLICATIVA - LEGISLAÇÃO DA RECEITA

(Inc. III, § 1º, Art.2º)

Página 2
Lei: , Data:

Código	Discriminação	Legislacao
1114.51.1.2.00	ISSQN -MULTAS E JUROS	Art. 156 Inciso I da CF. Código Tributário do Município
1114.51.1.3.00	ISSQN - DIVIDA ATIVA	Art. 156 Inciso I da CF. Código Tributário do Município
1114.51.1.4.00	ISSQN -DIVIDA ATIVA MULTAS JUROS	Art. 156 Inciso I da CF. Código Tributário do Município
1120.00.0.0.00	TAXAS	
1121.00.0.0.00	TAXAS PELO EXERCICIO DO PODER DE POLICIA	
1121.01.0.0.00	TAXAS DE INSPEÇÃO, CONTROLE E FISCALIZAÇÃO	
1121.01.0.1.00	TAXAS DE INSPEÇÃO, CONTROLE E FISCALIZAÇÃO - PRINCIPAL	
1121.01.0.1.01	Taxa de Licença para Funcionamento de Estabelecimento - TLF	Legislação Especifica
1121.01.0.1.02	Taxa de Licença para Execução de Obras	Legislação Especifica
1121.01.0.1.03	Taxa de Autorização de Funcionamento de Transporte	Legislação Especifica
1121.01.0.1.04	Taxa de Utilização de Área de Domínio Público	Legislação Especifica
1121.01.0.1.99	Outras Taxas de Inspeção, Controle e Fiscalização	Legislação Especifica
1121.01.0.2.00	TAXAS DE INSPEÇÃO, CONTROLE E FISCALIZAÇÃO - MULTAS E JUROS	Legislação Especifica
1121.01.0.3.00	TAXAS DE INSPEÇÃO, CONTROLE E FISCALIZAÇÃO - DIVIDA ATIVA	Legislação Especifica
1121.01.0.7.00	TAXAS DE INSPEÇÃO, CONTROLE E FISCALIZAÇÃO-D-ATIVA MULTAS	Legislação Especifica
1122.00.0.0.00	TAXAS PELA PRESTAÇÃO DE SERVIÇOS	
1122.01.0.0.00	TAXAS PELA PRESTAÇÃO DE SERVIÇOS EM GERAL	
1122.01.0.1.00	TAXAS PELA PRESTAÇÃO DE SERVIÇOS EM GERAL - PRINCIPAL	
1122.01.0.1.01	Taxa de Serviços Administrativos	Legislação Especifica
1122.01.0.1.02	Taxa de Cemitério	Legislação Especifica
1122.01.0.1.03	Taxa de Limpeza Pública	Legislação Especifica
1122.01.0.1.99	Outras Taxas pela Prestação de Serviço	Legislação Especifica
1122.01.0.2.00	TAXAS PELA PRESTAÇÃO DE SERVIÇOS EM GERAL - MULTAS E JUROS	Legislação Especifica
1122.01.0.3.00	TAXAS PELA PRESTAÇÃO DE SERVIÇOS EM GERAL - DIVIDA ATIVA	Legislação Especifica
	TAXAS PELA PRESTAÇÃO DE SERVIÇOS EM GERAL - MULTAS	Legislação Especifica



PREFEITURA MUNICIPAL DE JUPI

Rua José Correia Lima, 70 - CNPJ:10140978/0001-02

Orçamento Programa - Exercício de 2026

TABELA EXPLICATIVA - LEGISLAÇÃO DA RECEITA

(Inc. III, § 1º, Art.2º)

Página 3
Lei: , Data:

Código	Discriminação	Legislacao
1122.01.0.7.00	CONTRIBUIÇÃO DE MELHORIA	Legislação Especifica
1130.00.0.0.00	CONTRIBUIÇÃO DE MELHORIA	
1131.00.0.0.00	CONTRIBUIÇÃO DE MELHORIA PARA EXPANSÃO DA REDE DE ILUMINAÇÃO	
1131.51.0.0.00	CONTRIB. MELHO. EXPANS.REDE ILUMIN.PUBL.CIDADE-PRINCIPAL	Legislação Especifica
1131.51.0.1.00	CONTRIB. MELHO. EXPANS.REDE ILUMIN.PUBL.CIDADE-PRINCIPAL	
1200.00.0.0.00	CONTRIBUIÇÕES	
1210.00.0.0.00	CONTRIBUIÇÕES SOCIAIS	Legislação Especifica
1215.00.0.0.00	CONTRIBUIÇÕES PARA RPPS	
1215.01.0.0.00	CONTRIBUIÇÃO DO SERVIDOR CIVIL	
1215.01.1.0.00	CONTRIB.SERVIDOR CIVIL ATIVO	Legislação Especifica
1215.01.1.1.00	CONTRIB.SERVIDOR CIVIL ATIVO-PRINCIPAL	
1215.01.1.1.01	CONTRIB.SERVIDOR CIVIL ATIVO - Prefeitura	
1215.01.1.1.02	CONTRIB.SERVIDOR CIVIL ATIVO - Saúde	Legislação Especifica
1215.01.1.1.03	CONTRIB.SERVIDOR CIVIL ATIVO - Assistência Social	
1215.01.1.1.04	CONTRIB.SERVIDOR CIVIL ATIVO - Câmara Municipal	
1215.01.1.2.00	CONTRIB.SERVIDOR CIVIL ATIVO-MULTAS JUROS	Legislação Especifica
1215.01.2.0.00	CONTRIBUIÇÃO DO SERVIDOR CIVIL INATIVO	
1215.01.2.1.00	CONTRIB.SERVIDOR CIVIL INATIVO-PRINCIPAL	
1215.01.3.0.00	CONTRIBUIÇÃO DO SERVIDOR CIVIL - PENSIONISTAS	Legislação Especifica
1215.01.3.1.00	CONTRIB.SERVIDOR CIVIL-PENSIONISTAS-PRINCIPAL	
1215.03.0.0.00	CONTRIBUIÇÃO DO SERVIDOR CIVIL - PARCELAMENTOS	
1215.03.0.1.00	CONTRIB.SERV.CIVIL-PARCELAMENTOS-PRINCIPAL	Legislação Especifica
1215.03.0.2.00	CONTRIB.SERV.CIVIL-PARCELAMENTOS-MULTAS JUROS	
1300.00.0.0.00	RECEITA PATRIMONIAL	
1320.00.0.0.00	VALORES MOBILIÁRIOS	Legislação Especifica
1321.00.0.0.00	JUROS E CORREÇÕES MONETÁRIAS	
1321.01.0.0.00	REMUNERAÇÃO DE DEPOSITOS BANCÁRIOS	



PREFEITURA MUNICIPAL DE JUPI

Rua José Correia Lima, 70 - CNPJ:10140978/0001-02

Orçamento Programa - Exercício de 2026

TABELA EXPLICATIVA - LEGISLAÇÃO DA RECEITA

(Inc. III, § 1º, Art.2º)

Página 4
Lei: , Data:

Código	Discriminação	Legislação
1321.01.0.1.00	REMUNERAÇÃO DE DEPÓSITOS BANCÁRIOS - PRINCIPAL	Legislação Específica
1321.01.0.1.01	Remuneração de Depósitos Bancários - FUNDEB	Legislação Específica
1321.01.0.1.02	Remuneração de Depósitos Bancários - Educação	Legislação Específica
1321.01.0.1.03	Remuneração de Depósitos Bancários - Convênios	Legislação Específica
1321.01.0.1.04	Remuneração de Depósitos Bancários - PM	Legislação Específica
1321.01.0.1.05	Remuneração de Depósitos Bancários - FMS	Legislação Específica
1321.01.0.1.06	Remuneração de Depósitos Bancários - FMAS	Legislação Específica
1321.02.0.0.00	REMUNERAÇÃO DE DEPÓSITOS ESPECIAIS	Legislação Específica
1321.02.0.1.00	REMUNERAÇÃO DE DEPÓSITOS ESPECIAIS - PRINCIPAL	Legislação Específica
1321.02.0.1.01	Remuneração de Depósitos Bancários - não Vinculados - PM	Legislação Específica
1321.02.0.1.02	Remuneração de Depósitos Bancários - não Vinculados - FMS	Legislação Específica
1321.02.0.1.03	Remuneração de Depósitos Bancários - não Vinculados - FMAS	Legislação Específica
1321.04.0.0.00	REMUNERAÇÃO RECURSOS RPPS	Legislação Específica
1321.04.0.1.00	REMUNERAÇÃO RECURSOS RPPS-PRINCIPAL	Legislação Específica
1600.00.0.0.00	RECEITA DE SERVIÇOS	
1610.00.0.0.00	SERVIÇOS ADMINISTRATIVOS E COMERCIAIS GERAIS	
1611.00.0.0.00	SERVIÇOS ADMINISTRATIVOS E COMERCIAIS GERAIS	
1611.02.0.0.00	INSCRIÇÃO EM CONCURSOS E PROCESSOS SELETIVOS	Legislação Específica
1611.02.0.1.00	INSC.CONC.PROC.SELETIVOS-PRINCIPAL	Legislação Específica
1700.00.0.0.00	TRANSFERÊNCIAS CORRENTES	
1710.00.0.0.00	TRANSFERÊNCIAS DA UNIÃO E DE SUAS ENTIDADES	
1711.00.0.0.00	TRANSFERÊNCIAS DECORRENTES DE PARTICIPAÇÃO NA RECEITA DA UNI	
1711.51.0.0.00	COTA-PARTE DO FUNDO DE PARTICIPAÇÃO DOS MUNICÍPIOS - FPM	
1711.51.1.0.00	COTA-PARTE DO FUNDO DE PARTICIPAÇÃO DOS MUNICÍPIOS - COTA ME	Art. 159 Inciso I alínea "c" da Constituição Federal
1711.51.1.1.00	COTA-PARTE DO FPM- COTA MENSAL - PRINCIPAL	
1711.51.2.0.00	COTA-PARTE DO FUNDO DE PARTICIPAÇÃO DOS MUNICÍPIOS - COTAS E	



PREFEITURA MUNICIPAL DE JUPI

Rua José Correia Lima, 70 - CNPJ:10140978/0001-02

Orçamento Programa - Exercício de 2026

TABELA EXPLICATIVA - LEGISLAÇÃO DA RECEITA

(Inc. III, § 1º, Art.2º)

Página 5
Lei: , Data:

Código	Discriminação	Legislação
1711.51.2.1.00	COTA-PARTE DO FPM- COTAS EXTRAORDINARIAS - PRINCIPAL	Art. 159 Inciso I alínea "c" da Constituição Federal
1711.52.0.0.00	COTA-PARTE DO IMPOSTO SOBRE A PROPRIEDADE TERRITORIAL RURAL	
1711.52.0.1.00	COTA-PARTE DO IMP. PROPRIED.TERRIT.RURAL - PRINCIPAL	Art. 158 Inciso II da Constituição Federal
1712.00.0.0.00	TRANSF. COMPENS. FINANC. EXPL. RECURSOS NATURAIS	
1712.52.0.0.00	COTA-PARTE COMPENSAÇÃO FINANCEIRA PRODUÇÃO PETRÓLEO	
1712.52.4.0.00	COTA-PARTE DO FUNDO ESPECIAL DO PETRÓLEO - FEP	
1712.52.4.1.00	COTA - PARTE FEP- PRINCIPAL	Legislação Específica
1713.00.0.0.00	TRANSFERÊNCIAS RECURSOS SISTEMA ÚNICO SAÚDE - SUS	
1713.50.0.0.00	TRANSF. SUS-FUNDO A FUNDO - BLOCO DE MANUTENÇÃO	
1713.50.1.0.00	TRANSF. SUS-FUNDO A FUNDO - BLOCO DE MANUTENÇÃO	
1713.50.1.1.00	TRANS. SUS-BLOCO MANUT. ATEN. PRIMÁRIA-PRINCIPAL	
1713.50.1.1.01	Implantação de políticas para a rede cegonha	Art. 195 da CF e Art. 77 do ADCT
1713.50.1.1.02	Programa de informatização da aps	Art. 195 da CF e Art. 77 do ADCT
1713.50.1.1.03	Incentivo para ações estratégicas	Art. 195 da CF e Art. 77 do ADCT
1713.50.1.1.04	Incentivo financeiro da APS - Desempenho	Art. 195 da CF e Art. 77 do ADCT
1713.50.1.1.05	Incentivo financeiro da APS - Capacitação ponderada	Art. 195 da CF e Art. 77 do ADCT
1713.50.1.1.06	Agente Comunitário de Saúde	Art. 195 da CF e Art. 77 do ADCT
1713.50.1.1.07	Incremento temporário de custeio dos serviços de ABS	Art. 195 da CF e Art. 77 do ADCT
1713.50.1.1.09	Receita - Incentivo financeiro para atenção bucal	Art. 195 da CF e Art. 77 do ADCT
1713.50.1.1.10	TRANS. SUS-BLOCO MANUT. ATEN. PRIMÁRIA-PRINCIPAL	Art. 195 da CF e Art. 77 do ADCT
1713.50.1.1.99	Outras transferências de recursos do SUS - Atenção Básica	Art. 195 da CF e Art. 77 do ADCT
1713.50.2.0.00	TRANSF. SUS- BLOCO MANUTENÇÃO-ATENÇÃO ESPECIALIZADA	
1713.50.2.1.00	TRANS. SUS-BLOCO MANUT. ATEN. ESPEC.-PRINCIPAL	Art. 195 da CF e Art. 77 do ADCT
1713.50.2.1.01	Atenção a saúde da população para procedimentos do MAC	Art. 195 da CF e Art. 77 do ADCT
1713.50.2.1.02	SAMU 192	



PREFEITURA MUNICIPAL DE JUPI

Rua José Correia Lima, 70 - CNPJ:10140978/0001-02

Orçamento Programa - Exercício de 2026

TABELA EXPLICATIVA - LEGISLAÇÃO DA RECEITA

(Inc. III, § 1º, Art. 2º)

Página 6
Lei: , Data:

Código	Discriminação	Legislação
1713.50.2.1.03	Incremento temporário ao custeio dos serviços de AHA	Art. 195 da CF e Art. 77 do ADCT
1713.50.2.1.04	Incremento Temporário ao custeio dos SAHA - Emendas	Art. 195 da CF e Art. 77 do ADCT
1713.50.2.1.99	Outras transferências de recurso do SUS - AMACAH	Art. 195 da CF e Art. 77 do ADCT
1713.50.3.0.00	TRANSF.SUS- BLOCO MANUTENÇÃO-VIGILANCIA EM SAÚDE	Art. 195 da CF e Art. 77 do ADCT
1713.50.3.1.00	TRANS.SUS-BLOCO MANUT.-VIGILANCIA SAÚDE-PRINCIPAL	Art. 195 da CF e Art. 77 do ADCT
1713.50.3.1.01	Incentivo financeiro para a vigilância em saúde - diversas	Art. 195 da CF e Art. 77 do ADCT
1713.50.3.1.02	Incentivo financeiro ações de vigilância sanitária	Art. 195 da CF e Art. 77 do ADCT
1713.50.3.1.03	Assistência financeira agentes de combate às endemias	Art. 195 da CF e Art. 77 do ADCT
1713.50.4.0.00	TRANSF.SUS- BLOCO MANUTENÇÃO-ASSISTÊNCIA FARMACÊUTICA	Art. 195 da CF e Art. 77 do ADCT
1713.50.4.1.00	TRANS.SUS- BLOCO MANUT.-ASSIST.FARMAC.-PRINCIPAL	Art. 195 da CF e Art. 77 do ADCT
1713.50.4.1.01	Promção da assist. farmacêutica e insumos estratégicos	Art. 195 da CF e Art. 77 do ADCT
1713.50.4.1.02	Organização dos serviços de assistência farmacêutica	Art. 195 da CF e Art. 77 do ADCT
1713.50.5.0.00	TRANSF.SUS- BLOCO MANUTENÇÃO- GESTÃO DO SUS	Art. 195 da CF e Art. 77 do ADCT
1713.50.5.1.00	TRANS.SUS- BLOCO MANUT.-GESTÃO SUS-PRINCIPAL	Art. 195 da CF e Art. 77 do ADCT
1713.50.5.1.01	Receita - Transformação digital do SUS	Art. 195 da CF e Art. 77 do ADCT
1713.50.5.1.02	Receita - Complementação do piso da enfermagem	Art. 195 da CF e Art. 77 do ADCT
1713.50.9.0.00	TRANSF.SUS- BLOCO MANUTENÇÃO- OUTROS PROGRAMAS	Art. 195 da CF e Art. 77 do ADCT
1713.50.9.1.00	TRANS.SUS-BLOCO MANUT.-OUTROS Progr.-PRINCIPAL	Art. 195 da CF e Art. 77 do ADCT
1714.00.0.0.00	TRANSF.RECURSOS FUNDO NAC.DESENVOLVIMENTO EDUCAÇÃO-FNDE	Legislação Específica
1714.50.0.0.00	TRANSFERÊNCIAS DO SALÁRIO-EDUCAÇÃO	Legislação Específica
1714.50.0.1.00	TRANSF.SALÁRIO-EDUCAÇÃO- PRINCIPAL	Legislação Específica
1714.51.0.0.00	TRANSFERÊNCIAS FNDE- Progr.DINH.DIRETO NA ESCOLA - PDDE	Legislação Específica
1714.51.0.1.00	TRANSF.FNDE-PROGR.DINH.DIRETO ESCOLA-PDDE-PRINCIPAL	Legislação Específica
1714.52.0.0.00	TRANSF.PROGRAMA NACIONAL ALIMENTAÇÃO ESCOLA- PNAE	Legislação Específica
1714.52.0.1.00	TRANSF.PROGR.NAC. ALIMEN.ESCOLA-PNAE-PRINCIPAL	Legislação Específica
1714.53.0.0.00	TRANSF.PROG.NACIONAL APOIOTRANSPORTE DO ESCOLAR - PNATE	Legislação Específica



PREFEITURA MUNICIPAL DE JUPI

Rua José Correia Lima, 70 - CNPJ: 10140978/0001-02

Orçamento Programa - Exercício de 2026

TABELA EXPLICATIVA - LEGISLAÇÃO DA RECEITA

(Inc. III, § 1º, Art. 2º)

Página 7
Lei: , Data:

Código	Discriminação	Legislação
1714.53.0.1.00	TRANSF.PROG.NAC.TRANSP.ESCOLAR-PNATE-PRINCIPAL	Legislação Específica
1714.99.0.0.00	OUTRAS TRANSF.DIRETAS FUNDO NACIONAL DESENV.EDUCAÇÃO-FNDE	Legislação Específica
1714.99.0.1.00	OUTRAS TRANSF. FNDE- PRINCIPAL	Legislação Específica
1715.00.0.0.00	TRANSFERÊNCIAS COMPLEMENTAÇÃO DA UNIÃO -FUNDEB	Lei nº 14.113/2020
1715.50.0.0.00	TRANSFERÊNCIAS COMPLEMENTAÇÃO UNIÃO FUNDEB-VAAT	
1715.50.0.1.00	TRANSF.COMP.UNIÃO FUNDEB-VAAT-PRINCIPAL	
1715.51.0.0.00	TRANSFERÊNCIAS COMPLEMENTAÇÃO UNIÃO FUNDEB-VAAF	Lei nº 14.113/2020
1715.51.0.1.00	TRANSF.COMP.UNIÃO FUNDEB-VAAF-PRINCIPAL	
1715.52.0.0.00	TRANSFERÊNCIAS COMPLEMENTAÇÃO UNIÃO FUNDEB-VAAR	Lei nº 14.113/2020
1715.52.0.1.00	TRANSF.COMP.UNIÃO FUNDEB-VAAR-PRINCIPAL	
1716.00.0.0.00	TRANSF.RECURSOS FUNDO NACIONAL ASSISTÊNCIA SOCIAL-FNAS	Legislação Específica
1716.50.0.0.00	TRANSF.RECURSOS FUNDO NACIONAL ASSISTÊNCIA SOCIAL-FNAS	
1716.50.0.1.00	TRANSF.RECUR.FNAS-PRINCIPAL	
1716.50.0.1.01	Programa Primeira Infância no SUAS	Legislação Específica
1716.50.0.1.02	Programa Benefício de Prestação Continuada - BPC	Legislação Específica
1716.50.0.1.03	Serviço de Convivência e Fortalecimento de Vínculos - SCV	Legislação Específica
1716.50.0.1.04	Índice de Gestão Descentralizada - IGDBF	Legislação Específica
1716.50.0.1.05	Índice de Gestão Descentralizada - IGDSUAS	Legislação Específica
1716.50.0.1.06	Piso Básico Fixo - CRAS	Legislação Específica
1716.50.0.1.99	Outras Transferências de Recursos do FNAS	Legislação Específica
1717.00.0.0.00	TRANSFERÊNCIAS DE CONVÊNIOS DA UNIÃO E DE SUAS ENTIDADES	Legislação Específica
1717.50.0.0.00	TRANSF.CONVÊNIOS UNIÃO SISTEMA ÚNICO SAÚDE-SUS	
1717.50.0.1.00	TRANSF.CONV.UNIÃO-SUS-PRINCIPAL	
1717.51.0.0.00	TRANSF.CONVÊNIOS UNIÃO PROGRAMAS DE EDUCAÇÃO	Legislação Específica
1717.51.0.1.00	TRANSF.CONV.UNIÃO- PROG.EDUC.-PRINCIPAL	





PREFEITURA MUNICIPAL DE JUPI

Rua José Correia Lima, 70 - CNPJ:10140978/0001-02

Orçamento Programa - Exercício de 2026

TABELA EXPLICATIVA - LEGISLAÇÃO DA RECEITA

(Inc. III, § 1º, Art.2º)

Página 8
Lei: , Data:

Código	Discriminação	Legislação
1717.52.0.0.00	TRANSF. CONVÊNIOS UNIÃO PROGRAMAS ASSISTENCIA SOCIAL	Legislação Específica
1717.52.0.1.00	TRANSF. CONV. UNIÃO PROGR. ASSIST. SOCIAL-PRINCIPAL	
1717.99.0.0.00	OUTRAS TRANSF. CONVÊNIOS UNIÃO ENTIDADES	Legislação Específica
1717.99.0.1.00	OUTRAS TRANSF. CONV. UNIÃO ENTIDADES-PRINCIPAL	
1719.00.0.0.00	OUTRAS TRANSFERÊNCIAS RECURSOS UNIÃO E DE SUAS ENTIDADES	Legislação Específica
1719.60.0.0.00	TRANSFERÊNCIAS ALDIR BLANC LEI Nº 14.399/2022	
1719.60.0.1.00	TRANSF. ALDIR BLANC LEI Nº 14.399/2022-PRINCIPAL	Legislação Específica
1719.99.0.0.00	OUTRAS TRANSF. RECURSOS UNIÃO ENTIDADES	Legislação Específica
1719.99.0.1.00	OUTRAS TRANSF. RECUR. UNIÃO ENTID.-PRINCIPAL	
1720.00.0.0.00	TRANSFERÊNCIAS ESTADOS DISTRITO FEDERAL E DE SUAS ENTIDADES	Art. 158 Inciso IV da Constituição Federal
1721.00.0.0.00	PARTICIPAÇÃO NA RECEITA DOS ESTADOS E DISTRITO FEDERAL	
1721.50.0.0.00	COTA-PARTE DO ICMS	Art. 158 Inciso IV da Constituição Federal
1721.50.0.1.00	COTA-PARTE DO ICMS - PRINCIPAL	
1721.51.0.0.00	COTA-PARTE DO IPVA	Art. 158 Inciso IV da Constituição Federal
1721.51.0.1.00	COTA-PARTE DO IPVA - PRINCIPAL	
1721.52.0.0.00	COTA-PARTE DO IPI - MUNICÍPIOS	Art. 158 Inciso IV da Constituição Federal
1721.52.0.1.00	COTA-PARTE DO IPI - MUNICÍPIOS - PRINCIPAL	
1721.53.0.0.00	COTA-PARTE CONTRIBUIÇÃO INTERVENÇÃO DOMÍNIO ECONÔMICO	Legislação Específica
1721.53.0.1.00	COTA-PARTE-CIDE-PRINCIPAL	
1723.00.0.0.00	TRANSFERÊNCIAS RECURSOS SISTEMA ÚNICO SAÚDE - SUS	Legislação Específica
1723.50.0.0.00	TRANSFERÊNCIAS RECURSOS SISTEMA ÚNICO SAÚDE - SUS	
1723.50.0.1.00	TRANSF. RECURSOS-SUS-PRINCIPAL	Legislação Específica
1724.00.0.0.00	TRANSF. CONVÊNIOS ESTADOS E DF ENTIDADES	
1724.50.0.0.00	TRANSF. CONV. ESTADOS E DF PARA SUS	Legislação Específica
1724.50.0.1.00	TRANSF. CONV. ESTADOS E DF PARA SUS-PRINCIPAL	
1729.00.0.0.00	OUTRAS TRANSFERÊNCIAS DOS ESTADOS E DISTRITO FEDERAL	Legislação Específica
	TRANSFERÊNCIAS DE ESTADOS DESTINADAS À ASSISTÊNCIA SOCIAL	



PREFEITURA MUNICIPAL DE JUPI

Rua José Correia Lima, 70 - CNPJ:10140978/0001-02

Orçamento Programa - Exercício de 2026

TABELA EXPLICATIVA - LEGISLAÇÃO DA RECEITA

(Inc. III, § 1º, Art.2º)

Página 9
Lei: , Data:

Código	Discriminação	Legislação
1729.51.0.0.00	TRANSF.ESTADOS ASSIST.SOCIAL-PRINCIPAL	Legislação Específica
1729.51.0.1.00	Centro de Referência Especializado Assist. Social CREAS	Legislação Específica
1729.51.0.1.01	Benefícios Eventuais	Legislação Específica
1729.51.0.1.02	Centro de Referência em Assistência Social - CRAS	Legislação Específica
1729.51.0.1.99	Outras Transferências de Estados para Assistência Social	Legislação Específica
1729.52.0.0.00	TRANSF.RECURSOS PROGRAMAS DE EDUCAÇÃO	Legislação Específica
1729.52.0.1.00	TRANSF.RECURSOS PROGR.EDUCAÇÃO-PRINCIPAL	Legislação Específica
1729.52.0.1.01	Outras Transferências dos Estados - Caminho da Escola	Legislação Específica
1729.99.0.0.00	OUTRAS TRANSFERÊNCIAS DOS ESTADOS E DF	Legislação Específica
1729.99.0.1.00	OUTRAS TRANSF. ESTADOS E DF-PRINCIPAL	Legislação Específica
1750.00.0.0.00	TRANSFERÊNCIAS DE OUTRAS INSTITUIÇÕES PÚBLICAS	
1751.00.0.0.00	TRANSF.RECURSOS FUNDO MANUTENÇÃO DESENVOL.EDUCAÇÃO-FUNDEB	
1751.50.0.0.00	TRANSF.RECURSOS FUNDO MANUTENÇÃO DESENVOL.EDUCAÇÃO-FUNDEB	
1751.50.0.1.00	TRANSF.RECURSOS FUNDEB-PRINCIPAL	Lei nº 14.113/2020
1900.00.0.0.00	OUTRAS RECEITAS CORRENTES	
1920.00.0.0.00	INDENIZAÇÕES, RESTITUIÇÕES E RESSARCIMENTOS	
1922.00.0.0.00	RESTITUIÇÕES	
1922.99.0.0.00	OUTRAS RESTITUIÇÕES	
1922.99.0.1.00	OUTRAS RESTITUIÇÕES - PRINCIPAL	
1922.99.0.1.01	Outras Restituições Estados/DF/Municí-pios - PM	Legislação Específica
1922.99.0.1.02	Outras Restituições Estados/DF/Municí-pios - FMS	Legislação Específica
1922.99.0.1.03	Outras Restituições Estados/DF/Municí-pios - FMAS	Legislação Específica
1922.99.0.1.04	Outras Restituições Estados/DF/Municí-pios - IPSJ	Legislação Específica
1990.00.0.0.00	DEMAIS RECEITAS CORRENTES	
1999.00.0.0.00	OUTRAS RECEITAS CORRENTES	
1999.03.0.0.00	COMPENSAÇÕES FINANCEIRAS ENTRE OS REGIMES DE PREVIDÊNCIA	



PREFEITURA MUNICIPAL DE JUPI
Rua José Correia Lima, 70 - CNPJ:10140978/0001-02

Orçamento Programa - Exercício de 2026

TABELA EXPLICATIVA - LEGISLAÇÃO DA RECEITA

(Inc. III, § 1º, Art.2º)

Página 10
Lei: , Data:

Código	Discriminação	Legislação
1999.03.0.1.00	COMPEN.FINANC.ENTRE REGIMES PREVID.-PRINCIPAL	Legislação Específica
1999.03.0.2.00	COMPEN.FINANC.ENTRE REGIMES PREVID.-MULTAS JUROS	Legislação Específica
2000.00.0.0.00	RECEITAS DE CAPITAL	
2100.00.0.0.00	OPERAÇÕES DE CRÉDITO	
2110.00.0.0.00	OPERAÇÕES DE CRÉDITO - MERCADO INTERNO	
2119.00.0.0.00	OUTRAS OPERAÇÕES DE CRÉDITO - MERCADO INTERNO	
2119.99.0.0.00	OUTRAS OPERAÇÕES DE CRÉDITO - MERCADO INTERNO	
2119.99.0.1.00	OUTRAS OP.CRÉDITO-MERCADO INTERNO-PRINCIPAL	Legislação Específica
2200.00.0.0.00	ALIENAÇÃO DE BENS	
2210.00.0.0.00	ALIENAÇÃO DE BENS MÓVEIS	
2213.00.0.0.00	ALIENAÇÃO DE BENS MÓVEIS E SEMOVENTES	
2213.01.0.0.00	ALIENAÇÃO DE BENS MÓVEIS E SEMOVENTES	
2213.01.0.1.00	ALIEN.BENS MÓVEIS E SEMOVENTES-PRINCIPAL	Legislação Específica
2400.00.0.0.00	TRANSFERÊNCIAS DE CAPITAL	
2410.00.0.0.00	TRANSFERÊNCIAS DA UNIÃO E DE SUAS ENTIDADES	
2411.00.0.0.00	TRANSFERÊNCIAS DE RECURSOS DO SISTEMA ÚNICO DE SAÚDE - SUS	
2411.51.0.0.00	TRANSF.RECURSOS-SUS-FUNDO A FUNDO - BLOCO DE ESTRUTURAÇÃO	
2411.51.1.0.00	TRANSF.-SUS-BLOCO ESTRUTURAÇÃO-ATENÇÃO PRIMÁRIA	
2411.51.1.1.00	TRANSF.-SUS-BLOCO ESTRUT.-ATEN.PRIMÁRIA-PRINCIPAL	Legislação Específica
2411.51.2.0.00	TRANSF.-SUS-BLOCO ESTRUTURAÇÃO-ATENÇÃO ESPECIALIZADA	
2411.51.2.1.00	TRANSF.-SUS-BLOCO ESTRUT.-ATEN.ESPEC.-PRINCIPAL	Legislação Específica
2412.00.0.0.00	TRANSF.RECUR.FUNDO NACIONAL DESENVOLVIMENTO EDUCAÇÃO-FNDE	
2412.50.0.0.00	TRANSF.RECUR. PROGRAMAS EDUCAÇÃO	
2412.50.9.0.00	OUTRAS TRANSFERÊNCIAS DESTINADAS A PROGRAMAS DE EDUCAÇÃO	
2412.50.9.1.00	OUTRAS TRANSF. PROGR.EDUCAÇÃO-PRINCIPAL	Legislação Específica
2414.00.0.0.00	TRANSFERÊNCIAS DE CONVÊNIOS DA UNIÃO E DE SUAS ENTIDADES	
2414.50.0.0.00	TRANSF. CONVÊNIOS UNIÃO PARA O SUS	
2414.50.0.1.00	TRANSF. CONV. UNIÃO PARA O SUS-PRINCIPAL	Legislação Específica





PREFEITURA MUNICIPAL DE JUPI
Rua José Correia Lima, 70 - CNPJ:10140978/0001-02

Orçamento Programa - Exercício de 2026

TABELA EXPLICATIVA - LEGISLAÇÃO DA RECEITA

(Inc. III, § 1º, Art.2º)

Página 11
Lei: , Data:

Código	Discriminação	Legislação
2414.51.0.0.00	TRANSF. CONVÊNIOS UNIÃO PROGRAMAS EDUCAÇÃO	Legislação Específica
2414.51.0.1.00	TRANSF. CONV.UNIÃO PROG.EDUCAÇÃO-PRINCIPAL	
2414.52.0.0.00	TRANSF. CONVÊNIOS UNIÃO PROGRAMAS DE SANEAMENTO BÁSICO	Legislação Específica
2414.52.0.1.00	TRANSF.CONV.UNIÃO PROG.SANEAM.BÁSICO-PRINCIPAL	
2414.99.0.0.00	OUTRAS TRANSFERÊNCIAS CONVÊNIOS UNIÃO E DE SUAS ENTIDADES	Legislação Específica
2414.99.0.1.00	OUTRAS TRANSF. CONV.UNIÃO SUAS ENTID.-PRINCIPAL	
2414.99.0.1.01	Outras Transferências de Convênios da União - PM	Legislação Específica
2414.99.0.1.02	Outras Transferências de Convênios da União - FMS	
2414.99.0.1.03	Outras Transferências de Convênios da União - FMAS	Legislação Específica
2419.00.0.0.00	OUTRAS TRANSF. RECURSOS UNIÃO E DE SUAS ENTIDADES	
2419.51.0.0.00	TRANSFERÊNCIA ESPECIAL DA UNIÃO	Legislação Específica
2419.51.0.1.00	TRANSF.ESPECIAL UNIÃO-PRINCIPAL	
2420.00.0.0.00	TRANSF.ESTADOS E DO DISTRITO FEDERAL E DE SUAS ENTIDADES	Legislação Específica
2422.00.0.0.00	TRANSF.CONVÊNIOS ESTADOS E DF E DE SUAS ENTIDADES	
2422.99.0.0.00	OUTRAS TRANSF. CONV. ESTADOS E DF E DE SUA ENTIDADES	Legislação Específica
2422.99.0.1.00	OUTRAS TRANSF. CONV. EST/DFSUA ENTID.-PRINCIPAL	
2422.99.0.1.01	Outras Transferências de Convênios dos Estados - PM	Legislação Específica
2422.99.0.1.02	Outras Transferências de Convênios dos Estados - FMS	
2422.99.0.1.03	Outras Transferências de Convênios dos Estados - FMAS	Legislação Específica
2429.00.0.0.00	OUTRAS TRANSFERÊNCIAS DE RECURSOS DOS ESTADOS	
2429.99.0.0.00	OUTRAS TRANSFERÊNCIAS DE RECURSOS DOS ESTADOS	Legislação Específica
2429.99.0.1.00	OUTRAS TRANSF. RECURSOS ESTADOS-PRINCIPAL	
7000.00.0.0.00	RECEITAS CORRENTES. (INTRA)	Legislação Específica
7200.00.0.0.00	CONTRIBUIÇÕES (INTRA)	
7210.00.0.0.00	CONTRIBUIÇÕES SOCIAIS (INTRA)	
7215.00.0.0.00	CONTRIBUIÇÕES RPPS - (INTRA)	
7215.02.0.0.00	CONTRIBUIÇÃO PATRONAL - SERVIDOR CIVIL (INTRA)	





PREFEITURA MUNICIPAL DE JUPI

Rua José Correia Lima, 70 - CNPJ:10140978/0001-02

Orçamento Programa - Exercício de 2026

TABELA EXPLICATIVA - LEGISLAÇÃO DA RECEITA

(Inc. III, § 1º, Art.2º)

Página 12
Lei: , Data:

Código	Discriminação	Legislação
7215.02.1.0.00	CONTRIBUIÇÃO PATRONAL - SERVIDOR CIVIL ATIVO (INTRA)	
7215.02.1.1.00	CONTRIBUIÇÃO PATRONAL - SERVIDOR CIVIL ATIVO - PRINCIPAL	Legislação Especifica
7215.02.1.1.01	CPSSS Patronal - Servidor Civil Ativo - Prefeitura	Legislação Especifica
7215.02.1.1.02	CPSSS Patronal - Servidor Civil Ativo - Saúde	Legislação Especifica
7215.02.1.1.03	CPSSS Patronal - Servidor Civil Ativo - Assistência Social	Legislação Especifica
7215.02.1.1.04	CPSSS Patronal - Servidor Civil Ativo - Câmara Municipal	Legislação Especifica
7215.02.1.2.00	CONTRIBUIÇÃO PATRONAL - SERVIDOR CIVIL ATIVO - MULTAS JUROS	Legislação Especifica
7215.51.0.0.00	CONTRIBUIÇÃO PATRONAL - PARCELAMENTOS (INTRA)	
7215.51.1.0.00	CONTRIB.PATRONAL-SERVIDOR CIVIL ATIVO-PARCELAMENTOS(INTRA)	Legislação Especifica
7215.51.1.1.00	CONTRIB.PATR.SERV.CIVIL ATIVO-PARC.-PRINCIPAL	Legislação Especifica
7215.51.1.2.00	CONTRIB.PATR.SERV.CIVIL ATIVO-PARC.-MULTAS JUROS	
9000.00.0.0.00	(R) DEDUÇÕES DA RECEITA	
9500.00.0.0.00	(R) DEDUÇÕES DO FUNDEB	
9510.00.0.0.00	(R) DEDUÇÕES DO FUNDEB	Lei nº 14.113/2020





PREFEITURA MUNICIPAL DE JUPI

Rua José Correia Lima, 70

10140978/0001-02

Exercício: 2026

DESPESA ORÇADA POR FUNÇÃO

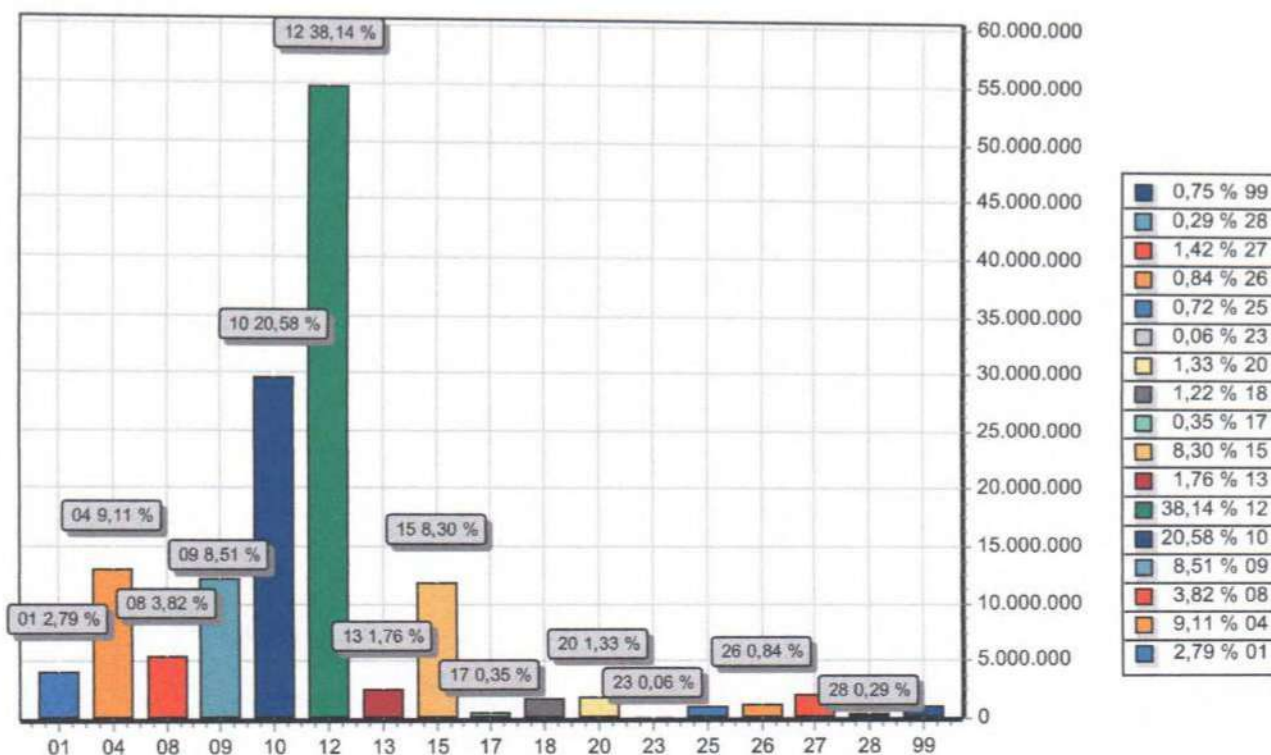

FUNÇÃO		DOTAÇÃO
01	Legislativa	4.005.000,00
04	Administração	13.056.700,00
08	Assistência Social	5.474.100,00
09	Previdência Social	12.205.000,00
10	Saúde	29.501.800,00
12	Educação	54.670.000,00
13	Cultura	2.529.000,00
15	Urbanismo	11.892.000,00
17	Saneamento	495.000,00
18	Gestão Ambiental	1.749.900,00
20	Agricultura	1.900.000,00
23	Comércio e Serviços	89.500,00
25	Energia	1.038.000,00
26	Transporte	1.211.000,00
27	Desporto e Lazer	2.033.000,00
28	Encargos Especiais	420.000,00
99	Reserva de Contingência	1.070.000,00
TOTAL		

[Assinatura]





PREFEITURA MUNICIPAL DE JUPI

Rua José Correia Lima, 70

10140978/0001-02

Exercício: 2026

DESPESA ORÇADA POR GRUPO

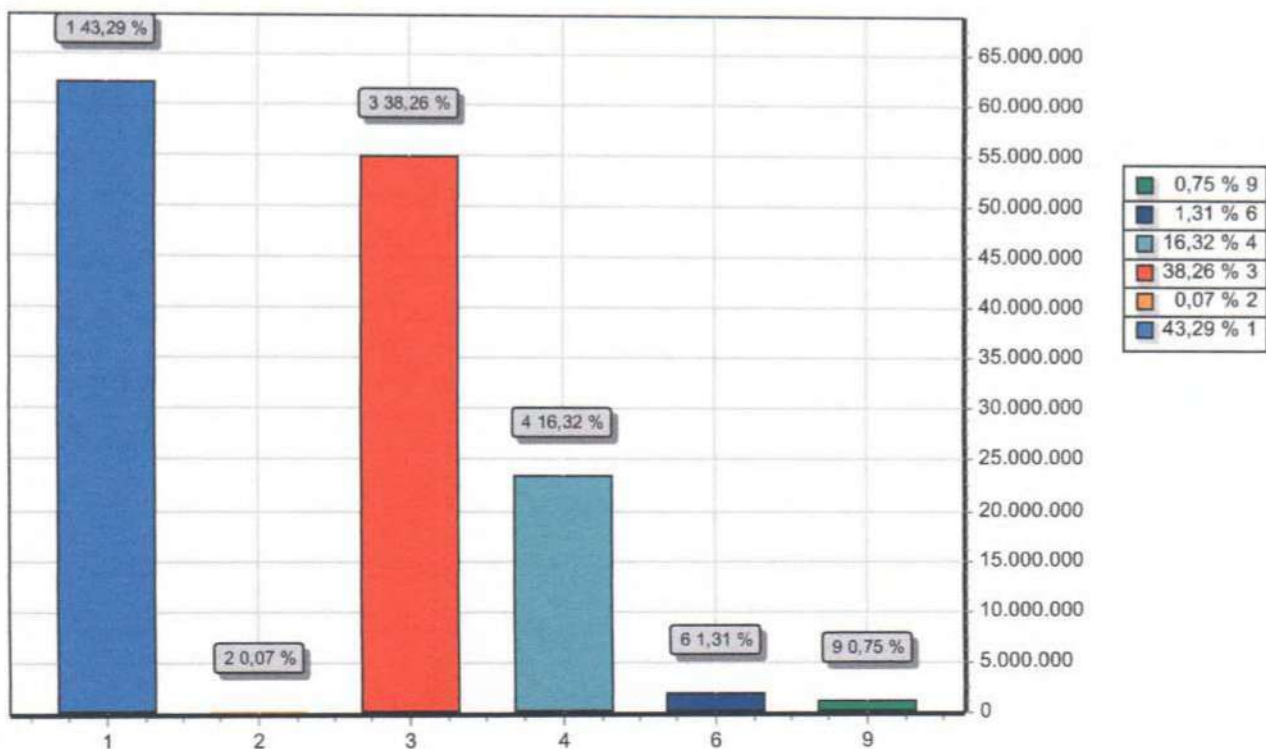

GRUPO	DOTAÇÃO
1	PESSOAL E ENCARGOS S 62.054.700,00
2	JUROS E ENCARGOS D 102.500,00
3	OUTRAS DESPESAS CORRENTES 54.846.400,00
4	INVESTIMENTOS 23.394.400,00
6	AMORTIZAÇÃO DA DÍVIDA 1.872.000,00
9	RESERVA DE CONTINGÊNCIA 1.070.000,00
TOTAL	

[Assinatura]





PREFEITURA MUNICIPAL DE JUPI

Rua José Correia Lima, 70

10140978/0001-02

Exercício: 2026

RECEITA PREVISTA

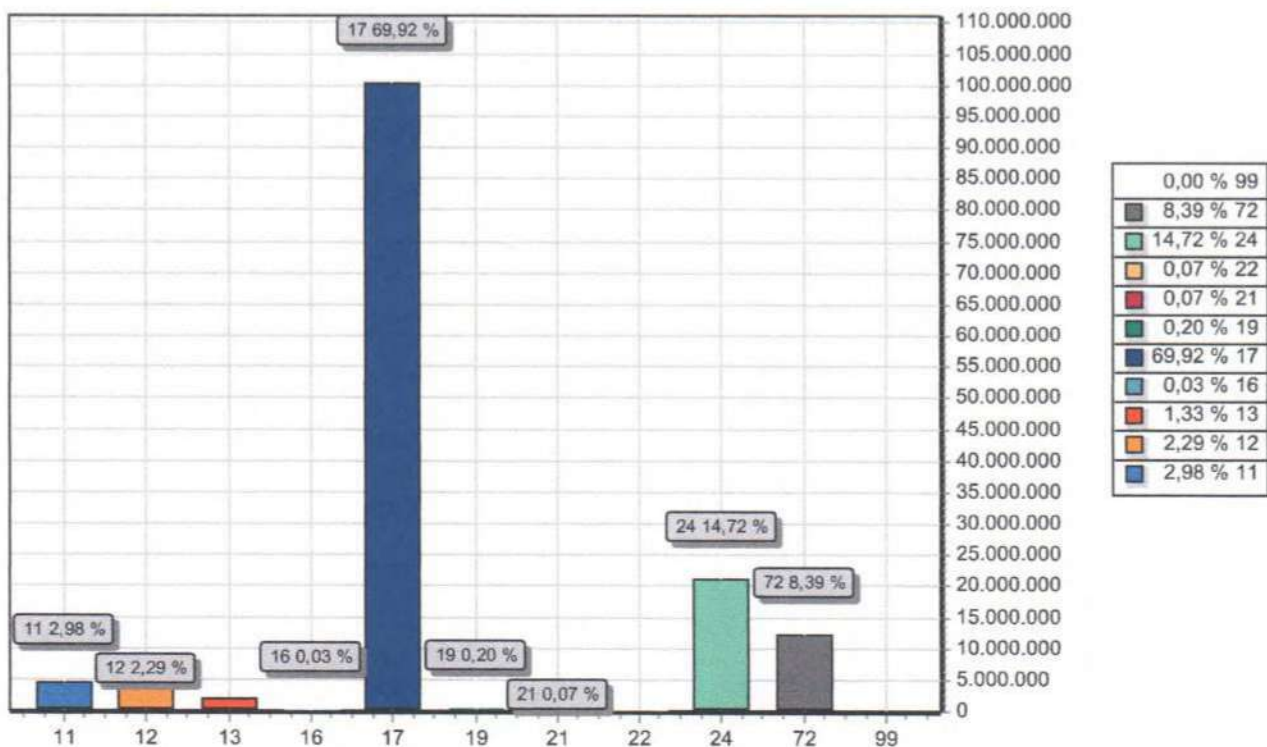

CODIGO		PREVISTO
11	IMPOSTOS, TAXAS E CONTRIBUIÇÕES DE MELHORIA	4.269.200,00
12	CONTRIBUIÇÕES	3.282.000,00
13	RECEITA PATRIMONIAL	1.907.000,00
16	RECEITA DE SERVIÇOS	50.000,00
17	TRANSFERENCIAS CORRENTES	105.000.000,00
19	OUTRAS RECEITAS CORRENTES	280.000,00
21	OPERAÇÕES DE CRÉDITO	100.000,00
22	ALIENAÇÃO DE BENS	100.000,00
24	TRANSFERÊNCIAS DE CAPITAL	21.105.000,00
72	CONTRIBUIÇÕES (INTRA)	12.030.000,00
99	RECURSOS ARRECADADOS EM EXERCÍCIOS ANTERIORES	0,00
TOTAL		110.000.000,00

[Assinatura]

