



Governo Municipal de Brejão

LEI Nº 1.032, DE 22 DE NOVEMBRO DE 2024.

Estima a Receita e fixa a Despesa do Orçamento Anual do Município de Brejão, para o exercício financeiro de 2025 e dá outras providências.

O PREFEITO DO MUNICÍPIO DE BREJÃO, ESTADO DE PERNAMBUCO, no uso de suas atribuições que o cargo lhe confere e tendo em vista o disposto na Lei Orgânica Municipal, faz saber que a Câmara Municipal de Vereadores de Brejão aprovou e eu sanciono a seguinte Lei:

TÍTULO I

DO CONTEÚDO DA LEI ORÇAMENTÁRIA

Art. 1º. Esta Lei estima a receita e fixa a despesa do orçamento anual do Município de Brejão, para o exercício financeiro de 2025, nos termos das disposições constitucionais, compreendendo:

I - O Orçamento Fiscal referente aos Poderes Legislativo e Executivo, seus órgãos, entidades e fundos da administração direta e indireta;

II - O Orçamento da Seguridade Social, abrangendo todas as entidades e órgãos a ela vinculados, bem como os fundos instituídos e mantidos pelo Poder Público.

TÍTULO II

DOS ORÇAMENTOS FISCAL E DA SEGURIDADE SOCIAL

CAPÍTULO I

DA ESTIMATIVA DA RECEITA

de lautaux





Governo Municipal de Brejão

Art. 2º. A Receita total estimada nos Orçamentos Fiscal e da Seguridade Social é no valor de R\$ 71.000.000,00 (Setenta e um milhões, de reais).

Art. 3º. A Receita decorrerá da arrecadação dos tributos, contribuições, transferências e outras receitas correntes e de capital, previstos na legislação vigente e estimadas com o seguinte desdobramento:

Títulos	Total
Receitas Correntes	63.792.256,50
Receitas Tributárias	2.305.666,90
Receitas de Contribuições	2.219.614,80
Receita Patrimonial	323.790,60
Receita de Serviços	5.089,70
Transferências Correntes	58.838.896,80
Outras Receitas Correntes	282.597,70
Receitas de Contribuições (INTRA)	5.090.000,00
Dedução da Receitas	-5.273.400,00
Dedução da Receitas Correntes	5.273.400,00
Receitas de Capital	7.207.743,50
Alienação de Bens	106.672,50
Transferências de Capital	7.101.071,00
TOTAL	71.000.000,00

Art. 4º. A Receita será realizada com base na arrecadação direta das transferências constitucionais, das transferências voluntárias e de outras rendas na forma da legislação em vigor, de acordo com os códigos, denominações e detalhamentos da Receita Pública, instituídos pelas Portarias do Secretário do

Tesouro Nacional do Ministério da Fazenda, que aprova o Manual de Procedimentos da Receita Pública.



Brejão
AMOR POR NOSSA GENTE





Governo Municipal de Brejão

CAPÍTULO II DA FIXAÇÃO DA DESPESA

Art. 5º. A Despesa total fixada é no valor de R\$ 71.000.000,00 (Setenta e um milhões, de reais). Desdobrada nos seguintes orçamentos:

I - orçamento fiscal em R\$ 42.755.165,00 (Quarenta e dois milhões e setecentos e cinquenta e cinco mil e cento e sessenta e cinco reais);

II - orçamento da seguridade social em R\$ 28.244.835,00 (Vinte e oito milhões e duzentos e quarenta e quatro mil e oitocentos e trinta e cinco reais).

Art. 6º. A Despesa fixada à conta dos recursos previstos neste capítulo, observado a programação anexa a esta Lei, apresenta o seguinte desdobramento:

I - Por Categoria Econômica:

Discriminação da Categoria Econômica	Total
Despesas Correntes	60.681.369,00
Pessoal e Encargos Sociais	36.811.052,00
Juros e Encargos da Dívida	7.500,00
Outras Despesas Correntes	23.862.817,00
Despesas de Capital	7.318.631,00
Investimentos	7.149.871,00
Amortização da Dívida	168.760,00
Reserva de Contingência	3.000.000,00
Reserva de Contingência	3.000.000,00
TOTAL	71.000.000,00



Mattias



Governo Municipal de Brejão

II - Por
Órgãos:

Discriminação do Órgão, Unidade	Total
PODER LEGISLATIVO	2.003.300,00
SECRETARIA GOVERNO/GABINETE DO PREFEITO	4.660.860,00
SECRETARIA CULTURA, ESPORTE, TURISMO E LASER	1.192.520,00
SECRETARIA DE ADMINISTRAÇÃO	2.997.900,00
SECRETARIA DE FINANÇAS	1.277.280,00
SECRETARIA DE EDUCAÇÃO	9.480.840,00
FUNDO MUNICIPIO DE EDUCAÇÃO - FUNDEB	14.161.769,00
FUNDO MUNICIPIO DE SAÚDE-FMS	17.717.135,00
FUNDO MUNICIPIO DE AÇÃO SOCIAL-FMAS	2.694.828,00
SEC. AGRICULTURA PECUARIA E ABASTECIMENTO	1.866.656,00
SECRETARIA DE OBRAS E SERVIÇOS URBANOS	4.036.440,00
FUPREB-FUNDO DE PREVIDÊNCIA DO MUNICIPIO DE BREJÃO	7.230.000,00
FUNDO MUNI. DO DIREITO DA CRIANÇA E ADOLESC. DE BREJÃO	602.872,00
SECRETARIA DE TRANSPORTE	406.240,00
SECRETARIA DO CONTROLE INTERNO C.I.	238.000,00
SECRETARIA DE MEIO AMBIENTE E SUSTENTABILIDADE	67.000,00
SECRETARIA DE ESPORTES E DESPORTO AMADOR	155.560,00
SECRETARIA DE COMUNICAÇÃO SOCIAL	91.000,00
SECRETARIA DA TECNOLOGIA DA INFORMAÇÃO E TRANSPARENCIA T.I.	119.800,00
TOTAL	71.000.000,00



PORTAL DA TRANSPARENCIA
<http://cloud-it-solucoes.inf.br/transparenciaMunicipal/download/21-20241227173019.pdf>
assinado por: idUser 163

Montau



Governo Municipal de Brejão

III - Por Funções:

Código	Discriminação da Função	Total
01	Legislativa	1.999.800,00
04	Administração	5.847.320,00
06	Segurança Pública	375.000,00
08	Assistência Social	3.297.700,00
09	Previdência Social	7.230.000,00
10	Saúde	17.717.135,00
12	Educação	23.642.609,00
13	Cultura	1.157.680,00
15	Urbanismo	3.733.720,00
16	Habitação	15.120,00
17	Saneamento	40.600,00
18	Gestão Ambiental	79.000,00
19	CIENCIA DA TECNOLOGIA	119.800,00
20	Agricultura	1.866.656,00
24.	Comunicações	91.000,00
25	Energia	6.000,00
26	Transporte	400.000,00
27	Desporto e Lazer	200.400,00
28	Encargos Especiais	180.460,00
99	Reserva de Contingência	3.000.000,00





Governo Municipal de Brejão

TOTAL	71.000.000,00

CAPÍTULO III DAS AUTORIZAÇÕES

Art. 7º. Fica o chefe do Poder Executivo autorizado a:

I - Abrir créditos suplementares nos limites e com os recursos abaixo indicados:

a) decorrentes de superávit financeiro até o limite de 25 % (Vinte e cinco por cento) do mesmo, de acordo com o estabelecido no art. 43, § 1º, Inciso I e § 2º da Lei 4.320/64;

b) decorrentes do excesso de arrecadação até o limite de 40 % (Quarenta por cento) do mesmo, conforme estabelecido no art. 43, § 1º, Inciso II e §§ 3º e 4º da Lei 4.320/64;

c) decorrentes de anulação parcial ou total de dotações na forma definida na Lei de Diretrizes Orçamentárias 2025, até o limite de 40% (Quarenta por cento) das mesmas, conforme o estabelecido no art. 43, § 1º, Inciso III da Lei 4.320/64, e com base no Art. 167, Inciso VI da Constituição Federal.

D) atender insuficiência de dotações do grupo de pessoal e encargos sociais, ao pagamento das despesas decorrentes de precatórios judiciais e amortizações e juros da dívida, na mesma unidade orçamentária, mediante abertura de créditos suplementares percentual do limite de suplementação, utilizando como recursos anulação de dotações orçamentárias

E) atender insuficiência de dotações mediante abertura de créditos suplementares para cumprimento de convênios firmados com o Estado e a União, utilizando como recursos o disposto no ar. 43, § 1º, inciso I, da Lei Federal 4.320/64.

II - Efetuar operações de créditos por antecipação da receita, nos limites fixados pelo Senado Federal e na forma do disposto no art. 38 da Lei Complementar nº 101/2000.

Brejão
AMOR POR NOSSA CIDADANIA





Governo Municipal de Brejão

Art. 8º. Esta Lei vigorará de 01 de janeiro a 31 de dezembro de 2025.

Gabinete do Prefeito, Brejão/PE, em **22 de novembro de 2024.**

Elisabeth Barros de Santana
Prefeita



PORTAL DA TRANSPARENCIA
<http://cloud.it-solucoes.inf.br/transparenciaMunicipal/download/21-20241227173019.pdf>
assinado por: idUser 163



NATUREZA DA DESPESA POR ORGÃO

PODER ORGÃO						
01 - PODER LEGISLATIVO						
11 - CAMARA MUNICIPAL						
Código	Descrição	P.R.-C.A.	Elemento	Modalidade	Grupo	Categoria Econômica
1.1.00.00	DESPESAS CORRENTES					1.014.700,00
1.1.00.01	PERSONAL E ENCARGOS SOCIAIS				1.311.000,00	
1.1.00.02	APLICAÇÕES DIRETAS			1.200.000,00		
1.1.00.04	CONTRATAÇÃO POR TEMPO DETERMINADO	0.01.00.110.000	10.000,00			
1.1.00.05	VENCIMENTOS E VANTAGENS FIXAS - PESSOAL CIVIL	0.01.00.110.000	1.240.000,00			
1.1.00.03	DEBENTURES PATRONAIS	0.01.00.110.000	0,000,00			
1.1.00.04	DEBENTURES PATRONAIS	0.01.00.110.000	0,000,00			
1.1.00.05	OUTRAS DESPESAS VARIÁVEIS - PESSOAL CIVIL	0.01.00.110.000	1.000,00			
1.1.01.00	APLICAÇÕES DIRETAS - INTRA-ORÇAMENTARIAS			10.000,00		
1.1.01.01	DEBENTURES PATRONAIS	0.01.00.110.000	0,000,00			
1.1.00.06	JUROS E ENCARGOS DA DÍVIDA				1.000,00	
1.1.00.07	APLICAÇÕES DIRETAS			1.000,00		
1.1.00.08	DEBENTURES PATRONAIS	0.01.00.110.000	1.000,00			
1.1.00.09	OUTRAS DESPESAS CORRENTES				0,000,00	
1.1.00.10	APLICAÇÕES DIRETAS			0,000,00		
1.1.00.11	DIÁRIAS - CIVIL	0.01.00.110.000	20.000,00			
1.1.00.12	MATERIAL DE CONSUMO	0.01.00.110.000	0,000,00			
1.1.00.13	PASSAGENS E DESPESAS COM LOCOMOÇÃO	0.01.00.110.000	1.000,00			
1.1.00.14	SERVIÇOS DE CONSULTORIA	0.01.00.110.000	10.000,00			
1.1.00.15	OUTROS SERVIÇOS DE TERCEIROS - PESSOA FÍSICA	0.01.00.110.000	70.000,00			
1.1.00.16	OUTROS SERVIÇOS DE TERCEIROS - PESSOA JURÍDICA	0.01.00.110.000	0,000,00			
1.1.00.17	DESPESAS DE EXERCÍCIOS ANTERIORES	0.01.00.110.000	0,000,00			
1.1.00.18	INDENIZACÕES E RESTITUIÇÕES	0.01.00.110.000	0,000,00			
1.1.00.19	DESPESAS DE CAPITAL					0,000,00
1.1.00.20	INVESTIMENTOS				0,000,00	
1.1.00.21	APLICAÇÕES DIRETAS			0,000,00		
1.1.00.22	OBRAS E INSTALAÇÕES	0.01.00.110.000	75.000,00			
1.1.00.23	EQUIPAMENTOS E MATERIAL PERMANENTE	0.01.00.110.000	75.000,00			
1.1.00.24	RESTITUIÇÃO DA DÍVIDA				1.000,00	
1.1.00.25	APLICAÇÃO DIRETA			1.000,00		
1.1.00.26	PRINCIPAL DA DÍVIDA CONTRATUAL RESGATADA	0.01.00.110.000	1.000,00			
TOTAL						2.003.300,00



PORTAL DA TRANSPARENCIA
<http://cloud.it-solucoes.inf.br/transparenciaMunicipal/download/21-20241227173019.pdf>
 assinado por: idUser 163



PREFEITURA MUNICIPAL DE BREJÃO

R. MELQUIADES BERNARDES, S/N - CNPJ 10131075-0001-00

Orçamento Programa - Exercício de 2025

Anejo 02

Página 2

Lei: 19, Data: 02/10/2024

NATUREZA DA DESPESA POR ORGÃO

Código	Especificação	F.R.-C.A.	Elemento	Modalidade	Grupo	Categoria Econômica
02	PODER EXECUTIVO					
02	FUPRES - FUNDO DE PREVIDENCIA DO MUNICÍPIO DE BREJAO					
3.0.00.00	DESPESAS CORRENTES					3.133.000,00
3.1.00.00	PESSOAL E ENCARGOS SOCIAIS				4.007.000,00	
3.1.00.00	APLICAÇÕES DIRETAS			6.052.790,00		
3.1.00.01	AFONDISAMENTO, RESERVA, RESM, PÓS-VIDA E REFORMAS	0.04.02.010.000	7.000.300,00			
3.1.00.03	PENSOES	0.04.02.010.000	90.000,00			
3.1.00.04	CONTRATAÇÃO POR TEMPO DETERMINADO	0.04.02.010.000	74.000,00			
3.1.00.11	VENCIMENTOS E GRATIFICAÇÕES - PESSOAL CIVIL	0.04.02.010.000	96.000,00			
3.1.00.12	OBRIGAÇÕES PATRONAIS	0.04.04.010.000	120,00			
3.1.00.30	DESPESAS DE EXERCÍCIO ANTERIORES	0.04.10.010.000	24.100,00			
3.1.00.34	INDENIZAÇÕES E RESTITUIÇÕES TRABALHISTAS	0.04.10.010.000	120,00			
3.1.01.00	APLICAÇÕES DIRETAS - INTRA-ORÇAMENTARES			120,00		
3.1.01.11	OBRIGAÇÕES PATRONAIS	0.04.03.010.000	120,00			
3.00.00	OUTRAS DESPESAS CORRENTES				103.360,00	
3.3.00.00	APLICAÇÕES DIRETAS			3.03.360,00		
3.3.00.14	DEPÓSITO - C/VE	0.04.03.010.000	25.000,00			
3.3.00.30	MATERIAL DE CONSUMO	0.04.00.010.000	70.000,00			
3.3.00.31	PASSAGENS E DESPESAS COM LOCOMOÇÃO	0.04.02.010.000	70.000,00			
3.3.00.32	SERVIÇOS DE CONSULTORIA	0.24.03.010.000	90.000,00			
3.3.00.39	OUTROS SERVIÇOS DE TERCEIROS - PESSOA FÍSICA	0.24.00.010.000	90.000,00			
3.3.00.39	OUTROS SERVIÇOS DE TERCEIROS - PESSOA JURÍDICA	0.24.00.010.000	30.400,00			
3.3.00.52	DESPESAS DE EXERCÍCIO ANTERIORES	0.24.00.010.000	7.000,00			
3.3.00.94	INDENIZAÇÃO E RESTITUIÇÕES	0.04.03.010.000	120,00			
4.0.00.00	DESPESAS DE CAPITAL					96.000,00
4.4.00.00	EVENTOS				96.000,00	
4.4.00.00	APLICAÇÕES DIRETAS			96.000,00		
4.4.00.11	OBRA E INSTALAÇÕES	0.24.00.010.000	70.000,00			
4.4.00.32	EQUIPAMENTOS E MATERIAL PERMANENTE	0.24.00.010.000	70.000,00			
4.4.00.41	ADQUIÇÃO DE BENS	0.24.00.010.000	1.200,00			
TOTAL						7.233.000,00



PORTAL DA TRANSPARENCIA
http://cloud-it-solucoes.inf.br/transparenciaMunicipal/download/21-20241227173019.pdf
assinado por: idUser 163



PREFEITURA MUNICIPAL DE BREJÃO

R. MELQUIADES BERNARDES, S/N - CNPJ 10131076/0001-00

Orçamento Programa - Exercício de 2025

Anexo 02

Página 4

Lei: 19, Data: 02/10/2024

NATUREZA DA DESPESA POR ORGÃO

PODER ORGÃO						
02 - PODER EXECUTIVO						
03 - FMS - FUNDO MUNICIPAL DE SAÚDE DE BREJÃO						
Código	Especificação	F.R.-C.A.	Elemento	Modalidade	Grupo	Classificação Econômica
3.3.90.30	MATERIAL DE CONSUMO	0.00.01.210.001	120.00			
3.3.90.32	MATERIAL DE CONSUMO	0.00.02.210.000	9.000.00			
3.3.90.33	MATERIAL, SEM OU SERVIÇO PARA DISTRIBUIÇÃO GRATUITA	0.01.00.210.000	21.200.00			
3.3.90.34	MATERIAL, SEM OU SERVIÇO PARA DISTRIBUIÇÃO GRATUITA	0.01.01.210.001	79.000.00			
3.3.90.35	SERVIÇO DE CONSULTORIA	0.01.02.210.000	16.000.00			
3.3.90.36	OUTROS SERVIÇOS DE TERCEIROS - PESSOA FÍSICA	0.01.50.210.000	144,52.00			
3.3.90.36	OUTROS SERVIÇOS DE TERCEIROS - PESSOA FÍSICA	0.02.01.210.001	2.000.00			
3.3.90.36	OUTROS SERVIÇOS DE TERCEIROS - PESSOA FÍSICA	0.05.01.210.001	2.000.00			
3.3.90.36	OUTROS SERVIÇOS DE TERCEIROS - PESSOA FÍSICA	0.05.01.210.001	21.000.00			
3.3.90.36	OUTROS SERVIÇOS DE TERCEIROS - PESSOA FÍSICA	0.05.01.210.001	120.00			
3.3.90.39	OUTROS SERVIÇOS DE TERCEIROS - PESSOA JURÍDICA	0.01.00.210.000	641.726.00			
3.3.90.39	OUTROS SERVIÇOS DE TERCEIROS - PESSOA JURÍDICA	0.02.01.210.001	3.000.00			
3.3.90.39	OUTROS SERVIÇOS DE TERCEIROS - PESSOA JURÍDICA	0.05.01.210.001	1.000.00			
3.3.90.39	OUTROS SERVIÇOS DE TERCEIROS - PESSOA JURÍDICA	0.05.01.210.001	3.202.640.00			
3.3.90.39	OUTROS SERVIÇOS DE TERCEIROS - PESSOA JURÍDICA	0.05.01.210.001	100.00			
3.3.90.39	OUTROS SERVIÇOS DE TERCEIROS - PESSOA JURÍDICA	0.05.02.210.000	7.500.00			
3.3.90.41	OBRIGAÇÕES TRIBUTÁRIAS CONTRIBUTIVAS	0.21.00.210.000	120.00			
3.3.90.44	OUTROS AUXÍLIOS FINANCEIROS A PESSOA FÍSICA	0.21.00.210.000	1.000.00			
3.3.90.46	OUTROS AUXÍLIOS FINANCEIROS A PESSOA FÍSICA	0.21.00.210.000	75.000.00			
3.3.90.47	BENEFÍCIOS ACRÉDITOS	0.30.00.210.000	1.512.00			
3.3.90.50	DESPESAS DE EXERCÍCIOS ANTERIORES	0.21.00.210.000	62.000.00			
3.3.90.52	DESPESAS DE EXERCÍCIOS ANTERIORES	0.25.01.210.001	4.000.00			
3.3.90.53	RESTITUIÇÃO E RESTITUIÇÕES	0.36.00.210.000	1.000.00			
4.4.90.30	DESPESAS DE CAPITAL					8.000.040.00
4.4.90.30	INVESTIMENTOS				3.000.040.00	
4.4.90.30	APLICAÇÕES DIRETAS			3.000.040.00		
4.4.90.34	OBRAS E INSTALAÇÕES	0.01.00.210.001	64.000.00			
4.4.90.34	OBRAS E INSTALAÇÕES	0.05.01.210.001	408,50.00			
4.4.90.32	EQUIPAMENTOS E MATERIAL PERMANENTE	0.01.00.210.000	40.000.00			
4.4.90.32	EQUIPAMENTOS E MATERIAL PERMANENTE	0.05.01.210.001	7.500.00			
4.4.90.32	EQUIPAMENTOS E MATERIAL PERMANENTE	0.05.01.210.001	3.194,00.00			
4.4.90.31	ADQUISIÇÃO DE BENS	0.20.01.210.001	120.00			
TOTAL						17.717.135,00



PORTAL DA TRANSPARENCIA
<http://cloud.it-solucoes.inf.br/transparenciaMunicipal/download/21-20241227173019.pdf>
 assinado por: idUser 163



PREFEITURA MUNICIPAL DE BREJÃO

R. MELQUIADES BERNARDES, S/N - CNPJ: 10131076/0001-00

Orçamento Programa - Exercício de 2025

Anexo 02

Página 5

NATUREZA DA DESPESA POR ORGÃO

Lei: 16, Data: 02/10/2024.

PODER	02 - PODER EXECUTIVO					
ORGÃO	04 - FMAS - FUNDO MUNICIPAL DE ASSISTENCIA SOCIAL DE BREJAO					
Código	Especificação	F.R.-C.A.	Elemento	Modalidade	Grupo	Categoria Econômica
3.2.90.00	DESPESAS CORRENTES					2.505.000,00
3.1.90.00	PERSONAL E ENCARGOS SOCIAIS				1.262.544,00	
3.1.90.01	APLICAÇÕES DIRETAS			00134420		
3.1.90.04	CONTRATAÇÃO POR TEMPO DETERMINADO	032.81.510.001	18.000,00			
3.1.90.04	CONTRATAÇÃO POR TEMPO DETERMINADO	034.80.510.000	110.440,00			
3.1.90.04	CONTRATAÇÃO POR TEMPO DETERMINADO	035.81.510.001	77.280,00			
3.1.90.04	CONTRATAÇÃO POR TEMPO DETERMINADO	035.81.510.001	102.344,00			
3.1.90.04	CONTRATAÇÃO POR TEMPO DETERMINADO	035.81.510.001	11.520,00			
3.1.90.11	VENCIMENTOS E VANTAGENS FIXAS - PESSOAL CIVIL	032.81.510.001	20.000,00			
3.1.90.11	VENCIMENTOS E VANTAGENS FIXAS - PESSOAL CIVIL	034.80.510.000	620.000,00			
3.1.90.11	VENCIMENTOS E VANTAGENS FIXAS - PESSOAL CIVIL	035.81.510.001	41.280,00			
3.1.90.11	VENCIMENTOS E VANTAGENS FIXAS - PESSOAL CIVIL	035.81.510.001	107.000,00			
3.1.90.11	OBRIGAÇÕES PATRONAIS	034.84.510.000	93.000,00			
3.1.90.30	DESPESAS DE EXERCÍCIO ANTERIORES	034.80.510.000	18.000,00			
3.1.90.39	RECONSTRUÇÕES E REPARAÇÕES	031.90.510.000	100,00			
3.1.91.00	INDICAÇÕES DIRETAS - EXTRAORÇAMENTÁRIAS			13.000,00		
3.1.91.10	OBRIGAÇÕES PATRONAIS	034.84.510.000	70.000,00			
3.2.90.00	OUTRAS DESPESAS CORRENTES				1.000.216,00	
3.2.90.00	TRANSFERÊNCIAS A ENTIDADES PRIVADAS SEM FINS LUCRATIVOS			1.200,00		
3.2.90.40	MANUTENÇÃO DE BENS	034.80.510.000	1,200,00			
3.2.90.48	APLICAÇÕES DIRETAS			1.028.216,00		
3.2.90.14	DIÁRIAS - CIVIL	034.80.510.000	10,000,00			
3.2.90.14	DIÁRIAS - CIVIL	035.81.510.001	1,200,00			
3.2.90.14	DIÁRIAS - CIVIL	035.81.510.001	2.400,00			
3.2.90.14	DIÁRIAS - CIVIL	035.81.510.001	1.700,00			
3.2.90.30	MATERIAL DE CONSUMO	032.81.510.001	60.000,00			
3.2.90.30	MATERIAL DE CONSUMO	034.80.510.000	160.000,00			
3.2.90.30	MATERIAL DE CONSUMO	035.81.510.001	7.500,00			
3.2.90.30	MATERIAL DE CONSUMO	035.81.510.001	2.440,00			
3.2.90.30	MATERIAL DE CONSUMO	035.81.510.001	24.270,00			
3.2.90.30	MATERIAL DE CONSUMO	035.81.510.001	17.600,00			
3.2.90.30	MATERIAL SEM OU SERVIÇO PARA DISTRIBUIÇÃO GRATUITA	032.81.510.001	2.000,00			
3.2.90.30	MATERIAL SEM OU SERVIÇO PARA DISTRIBUIÇÃO GRATUITA	034.80.510.000	12.000,00			
3.2.90.30	MATERIAL SEM OU SERVIÇO PARA DISTRIBUIÇÃO GRATUITA	034.80.510.000	307.760,00			
3.2.90.30	PASSAGENS E DESPESAS COM LOCOMOÇÃO	034.80.510.000	3.880,00			
3.2.90.30	SERVIÇOS DE CONSULTORIA	034.80.510.000	10.800,00			
3.2.90.30	OUTROS SERVIÇOS DE TERCEIROS - PESSOA FÍSICA	032.81.510.001	0,000,00			
3.2.90.30	OUTROS SERVIÇOS DE TERCEIROS - PESSOA FÍSICA	034.80.510.000	76.500,00			
3.2.90.30	OUTROS SERVIÇOS DE TERCEIROS - PESSOA FÍSICA	035.81.510.001	1,200,00			



PORTAL DA TRANSPARENCIA
http://oioud.it-solucoes.inf.br/transparenciaMunicipal/download/21-20241227173019.pdf
assinado por: idUser 163



PREFEITURA MUNICIPAL DE BREJÃO

R. MELQUIADES BERNARDES, 519 - CNPJ: 10131076/0001-00

Orçamento Programático - Exercício de 2025

Anexo 02

Página 6

Lei: 19, Data: 02/10/2024

NATUREZA DA DESPESA POR ORGÃO

PODER ORGÃO						
02 - PODER EXECUTIVO						
04 - FMS - FUNDO MUNICIPAL DE ASSISTENCIA SOCIAL DE BREJAO						
Código	Especificação	F.R.-C.A.	Elemento	Modalidade	Grupo	Categoria Econômica
3.3.90.36	OUTROS SERVIÇOS DE TERCEIROS - PESSOA FÍSICA	0.05.81.510.001	24.000,00			
3.3.90.36	OUTROS SERVIÇOS DE TERCEIROS - PESSOA FÍSICA	0.05.81.510.001	20.940,00			
3.3.90.36	OUTROS SERVIÇOS DE TERCEIROS - PESSOA FÍSICA	0.05.81.510.001	49.800,00			
3.3.90.39	OUTROS SERVIÇOS DE TERCEIROS - PESSOA JURÍDICA	0.05.81.510.001	1.400,00			
3.3.90.39	OUTROS SERVIÇOS DE TERCEIROS - PESSOA JURÍDICA	0.04.00.510.000	940.000,00			
3.3.90.39	OUTROS SERVIÇOS DE TERCEIROS - PESSOA JURÍDICA	0.05.81.510.001	1.100,00			
3.3.90.39	OUTROS SERVIÇOS DE TERCEIROS - PESSOA JURÍDICA	0.05.81.510.001	27.120,00			
3.3.90.39	OUTROS SERVIÇOS DE TERCEIROS - PESSOA JURÍDICA	0.05.81.510.001	8.880,00			
3.3.90.41	OBRIGAÇÕES TRIBUTÁRIAS E CONTRIBUIÇÕES	0.04.00.510.000	1.812,00			
3.3.90.41	OUTROS AUXÍLIOS FINANCEIROS A PESSOA FÍSICA	0.04.00.510.000	7.940,00			
3.3.90.41	OUTROS AUXÍLIOS FINANCEIROS A PESSOA FÍSICA	0.05.81.510.001	1.940,00			
3.3.90.41	SEGUROS, DESPESAS E CONTRIBUIÇÕES	0.04.00.510.000	10.000,00			
3.3.90.42	DESPESAS DE EXERCÍCIOS ANTERIORES	0.05.00.510.000	7.500,00			
3.3.90.42	DESPESAS DE EXERCÍCIOS ANTERIORES	0.05.81.510.001	7.500,00			
3.3.90.42	DESPESAS DE EXERCÍCIOS ANTERIORES	0.05.81.510.001	12.000,00			
3.3.90.99	INDENIZAÇÕES E RESTITUIÇÕES	0.01.00.510.000	1.200,00			
3.3.90.99	INDENIZAÇÕES E RESTITUIÇÕES	0.04.00.510.000	1.200,00			
4.0.00.00	DESPESAS DE CAPITAL					1.017.764,00
4.4.00.00	INVESTIMENTOS				86.764,00	
4.4.00.00	APLICAÇÕES FINANCEIRAS			86.764,00		
4.4.00.01	OBRA E INSTALAÇÕES	0.05.81.510.001	7.200,00			
4.4.00.02	EQUIPAMENTOS E MATERIAL PERMANENTE	0.01.00.510.000	12.000,00			
4.4.00.02	EQUIPAMENTOS E MATERIAL PERMANENTE	0.01.00.510.000	14.200,00			
4.4.00.02	EQUIPAMENTOS E MATERIAL PERMANENTE	0.01.00.510.000	20.800,00			
4.4.00.02	EQUIPAMENTOS E MATERIAL PERMANENTE	0.05.81.510.001	1.000,00			
4.4.00.02	EQUIPAMENTOS E MATERIAL PERMANENTE	0.04.00.510.000	1.900,00			
4.4.00.02	EQUIPAMENTOS E MATERIAL PERMANENTE	0.04.00.510.000	18.100,00			
4.4.00.02	EQUIPAMENTOS E MATERIAL PERMANENTE	0.05.81.510.001	2.000,00			
4.4.00.02	EQUIPAMENTOS E MATERIAL PERMANENTE			12.000,00		
4.4.00.05	AMORTIZAÇÃO DA DÍVIDA				12.000,00	
4.4.00.05	PROVISÕES ORÇAMENTÁRIAS			12.000,00		
4.4.00.71	PRINCIPAL DA DÍVIDA CONTRATUAL, RESGATADA	0.04.00.510.000	12.000,00			
TOTAL						2.694.828,00



PORTAL DA TRANSPARENCIA
http://cloud-it-solucoes.inf.br/transparenciaMunicipal/download/21-20241227173019.pdf
assinado por: idUser 163



PREFEITURA MUNICIPAL DE BREJÃO

R MELHOUADES BERNARDES, S/N - CNPJ 10131076/0001-00

Orçamento Programa - Exercício de 2025

Anexo 02

Página 7

Lei: 19, Data: 02/10/2024

NATUREZA DA DESPESA POR ORGÃO

PODER ORGÃO						
02 - PODER EXECUTIVO						
07 - FMDCA - FUNDO MUN. DIREITO CRIANÇA E ADOLESCENTE DE BREJÃO						
Código	Especificação	F.R.-C.A.	Elemento	Modalidade	Grupo	Categoria Econômica
3.1.90.00	DESPESAS CORRENTES					396.962,00
3.1.90.00	PERSONAL E ENCARGOS SOCIAIS				302.940,00	
3.1.90.11	RELIQUAÇÕES DIRETAS			902.940,00		
3.1.90.24	CONTRIBUIÇÃO POR TEMPO DE TERMO	0.01.00.010.000	30.000,00			
3.1.90.24	CONTRIBUIÇÃO POR TEMPO DE TERMO	0.05.01.010.001	115.000,00			
3.1.90.11	VENCIMENTOS E VANTAGENS FIXAS - PESSOAL CIVIL	0.04.00.010.000	103.940,00			
3.1.90.11	VENCIMENTOS E VANTAGENS FIXAS - PESSOAL CIVIL	0.05.00.010.000	1.200,00			
3.1.90.11	VENCIMENTOS E VANTAGENS FIXAS - PESSOAL CIVIL	0.05.01.010.001	30.200,00			
3.1.90.11	DEBENTURES E PATRONATO	0.01.00.010.000	20.000,00			
3.1.90.00	OUTRAS DESPESAS CORRENTES				227.962,00	
3.90.00	RELIQUAÇÕES DIRETAS			227.962,00		
3.90.14	DIÁRIAS - CIVIL	0.04.00.010.000	9.072,00			
3.90.14	DIÁRIAS - CIVIL	0.05.01.010.001	1.200,00			
3.3.90.30	MATERIAL DE CONSUMO	0.21.00.010.001	9.200,00			
3.3.90.30	MATERIAL DE CONSUMO	0.04.00.010.000	10.000,00			
3.3.90.30	MATERIAL DE CONSUMO	0.05.00.010.000	12.000,00			
3.3.90.30	MATERIAL DE CONSUMO	0.05.01.010.001	20.000,00			
3.3.90.30	MATERIAL SEM OU SERVIÇO SEM DISTRIBUIÇÃO GRATUITA	0.20.00.010.000	12.000,00			
3.3.90.30	SERVIÇOS DE TERCEIROS	0.20.00.010.000	40.000,00			
3.3.90.30	OUTROS SERVIÇOS DE TERCEIROS - PESSOA FÍSICA	0.20.00.010.000	1.440,00			
3.3.90.30	OUTROS SERVIÇOS DE TERCEIROS - PESSOA FÍSICA	0.24.00.010.000	1.200,00			
3.3.90.30	OUTROS SERVIÇOS DE TERCEIROS - PESSOA FÍSICA	0.05.00.010.000	6.000,00			
3.3.90.30	OUTROS SERVIÇOS DE TERCEIROS - PESSOA FÍSICA	0.05.01.010.001	20.000,00			
3.3.90.30	OUTROS SERVIÇOS DE TERCEIROS - PESSOA JURÍDICA	0.21.00.010.000	2.400,00			
3.3.90.30	OUTROS SERVIÇOS DE TERCEIROS - PESSOA JURÍDICA	0.04.00.010.000	10.000,00			
3.3.90.30	OUTROS SERVIÇOS DE TERCEIROS - PESSOA JURÍDICA	0.05.00.010.000	20.000,00			
3.3.90.30	OUTROS SERVIÇOS DE TERCEIROS - PESSOA JURÍDICA	0.05.01.010.001	10.000,00			
3.3.90.40	OUTROS APLICAÇÕES FINANCEIRAS A PESSOA FÍSICA	0.20.00.010.000	1.440,00			
3.3.90.40	OUTROS APLICAÇÕES FINANCEIRAS A PESSOA FÍSICA	0.05.00.010.000	10.000,00			
4.1.90.00	DESPESAS DE CAPITAL					12.000,00
4.4.90.00	INVESTIMENTOS				12.000,00	
4.4.90.00	RELIQUAÇÕES DIRETAS			12.000,00		
4.4.90.12	EQUIPAMENTOS E MATERIAL PERMANENTE	0.20.00.010.000	10.000,00			
4.4.90.12	EQUIPAMENTOS E MATERIAL PERMANENTE	0.05.01.010.001	2.000,00			
TOTAL						602.972,00



PORTAL DA TRANSPARENCIA
http://clicaud-it-solucoes.inf.br/transparenciaMunicipal/download/21-20241227173019.pdf
assinado por: idUser 163



PREFEITURA MUNICIPAL DE BREJÃO

R. MELQUIADES BERNARDES, S/N - CNPJ 10131076/0001-00

Orçamento Programa - Exercício de 2025

Anexo 02

Página 8

NATUREZA DA DESPESA POR ORGÃO

Lei 18, Data 02/10/2024

PODER ORGÃO						
02 - PODER EXECUTIVO						
20 - GABINETE DO PREFEITO						
Código	Especificação	F.R.C.A.	Elemento	Modalidade	Grupo	Categoria Econômica
3.0.90.00	DESPESAS CORRENTES					3.000.000.00
3.1.90.00	PERSONAL E ENCARGOS SOCIAIS				1.200.000.00	
3.1.90.01	APLICAÇÕES DIRETAS			1.200.000.00		
3.1.90.04	CONTRATAÇÃO POR TEMPO DETERMINADO	0.01.00.110.001	300.000.00			
3.1.90.11	VEICULOS E MANUTENÇÃO PESSOAL CIVIL	0.01.06.110.001	900.000.00			
3.3.90.00	OUTRAS DESPESAS CORRENTES				400.000.00	
3.3.90.01	APLICAÇÕES DIRETAS			400.000.00		
3.3.90.14	DIÁRIOS - CIVIL	0.01.30.110.006	40.000.00			
3.3.90.30	MATERIAL DE CONSUMO	0.01.30.110.002	35,000.00			
3.3.90.39	PASSAGENS E DESPESAS COM LOCOMOÇÃO	0.01.30.110.003	4,000.00			
3.3.90.50	REPARAÇÃO DE CONSTRUÇÕES	0.01.30.110.004	110,000.00			
3.3.90.54	OUTROS SERVIÇOS DE TERCEIROS - PESSOA FÍSICA	0.01.30.110.005	19,000.00			
3.3.90.59	OUTROS SERVIÇOS DE TERCEIROS - PESSOA JURÍDICA	0.01.00.110.001	120,000.00			
3.4.90.00	RESERVA DE CONTINGÊNCIA					3.700.000.00
3.4.90.01	RESERVA DE CONTINGÊNCIA				3.700.000.00	
3.4.90.02	4.000.00			3.700.000.00		
3.4.90.03	4.000.00	0.01.00.110.001	3.000.000.00			
TOTAL						4.860.000.00





PREFEITURA MUNICIPAL DE BREJÃO

R. MELQUIADES BERNARDES, S/N - CNPJ 10131076/0001-00

Orçamento Programa - Exercício de 2025

Anexo 02

Página 9

NATUREZA DA DESPESA POR ORGÃO

Lei 19, Data: 02/10/2024

PODER	02 - PODER EXECUTIVO					
ORGÃO	21 - SECRETARIA DE CONTROLE INTERNO - C.I.					
Código	Especificação	F.R.-C.A.	Elemento	Modalidade	Grupo	Categoria Econômica
3.1.90.00	DESPESAS CORRENTES					231.899,00
3.1.90.01	PERSONAL E ENCARGOS SOCIAIS				142.000,00	
3.1.90.02	RESCISÕES DIRETAS			142.000,00		
3.1.90.04	CONTRATAÇÃO POR TEMPO DETERMINADO	0.01.00.110.000	110.000,00			
3.1.90.11	VEICULOS E EQUIPAMENTOS - FRENTE CIVIL	0.01.00.110.000	12.800,00			
3.3.90.00	OUTRAS DESPESAS CORRENTES				79.000,00	
3.3.90.01	RESCISÕES DIRETAS			79.000,00		
3.3.90.14	DIREITOS - CIVIL	0.01.00.110.000	19.000,00			
3.3.90.30	MATERIAL DE CONSUMO	0.01.00.110.000	15.800,00			
3.3.90.39	SERVICOS DE CONSULTORIA	0.01.00.110.000	14.200,00			
3.3.90.50	OUTROS SERVIÇOS DE TERCEIROS - PESSOA FISICA	0.01.00.110.000	10.000,00			
3.3.90.59	OUTROS SERVIÇOS DE TERCEIROS - PESSOA JURIDICA	0.01.00.110.000	10.000,00			
4.4.90.00	DESPESA DE CAPITAL					5.000,00
4.4.90.01	INVESTIMENTOS				5.000,00	
4.4.90.02	APLICAÇÕES DIRETAS					
4.4.90.52	EQUIPAMENTOS E MATERIAL PERMANENTE	0.01.00.110.000	5.000,00			
TOTAL						238.000,00





PREFEITURA MUNICIPAL DE BREJÃO

R MELHOUDES BERNARDES, S/N - CNPJ 10131076/0001-00

Orçamento Programa - Exercício de 2025

Anexo 02

Página 10

NATUREZA DA DESPESA POR ORGÃO

Lei: 19, Data: 02/10/2024

PODER ORGÃO						
02 - PODER EXECUTIVO						
22 - SECRETARIA DE ADMINISTRAÇÃO						
Código	Especificação	F.R.-C.A.	Elemento	Modalidade	Grupo	Categoria Econômica
3.3.90.00	DESPESAS CORRENTES					2.997.900,00
3.3.90.01	PESSOAL E ENCARGOS SOCIAIS				1.307.600,00	
3.3.90.02	APLICAÇÕES DIRETAS			102.000,00		
3.3.90.04	CONTRATAÇÃO POR TEMPO DETERMINADO	0.01.00.110.000	238.000,00			
3.3.90.01	VENCIMENTOS E VANTAGENS FIXAS - PESSOAL CIVIL	0.01.00.110.200	377.000,00			
3.3.90.03	DEBÍCIOS PATRONAIS	0.01.00.110.300	70.000,00			
3.3.90.03	DEBÍCIOS PATRONAIS	0.01.04.110.300	224.000,00			
3.3.90.05	DESPESAS DE EXERCÍCIOS ANTERIORES	0.01.00.110.300	24.000,00			
3.3.90.07	FUNDAÇÕES E RESTRIÇÕES	0.01.00.110.000	7.000,00			
3.3.90.08	RESCISÃO DE EMPREGOS DE PESSOAL REQUISITADO	0.01.00.110.000	1.500,00			
3.3.90.00	APLICAÇÕES DIRETAS - INTRA-ORÇAMENTARIAS			102.000,00		
3.3.90.01	DEBÍCIOS PATRONAIS	0.01.00.110.200	1.200,00			
3.3.90.03	DEBÍCIOS PATRONAIS	0.01.04.110.300	20.000,00			
3.3.90.00	OUTRAS DESPESAS CORRENTES				1.847.000,00	
3.3.90.08	TRANSFERÊNCIAS A INSTITUIÇÕES PRIVADAS SEM FINS LUCRATIVOS			1.000,00		
3.3.90.40	ALUGUÉIS SOCIAIS	0.01.00.110.300	1.000,00			
3.3.90.00	APLICAÇÕES DIRETAS			1.046.000,00		
3.3.90.04	DIARIAS - CIVIL	0.01.00.110.000	20.000,00			
3.3.90.09	FUNDO PATRONAL	0.01.00.110.000	5.000,00			
3.3.90.09	FUNDO PATRONAL	0.01.00.110.001	14.000,00			
3.3.90.20	MATERIAL DE CONSUMO	0.01.00.110.000	100.000,00			
3.3.90.21	PASSAGENS E DESPESAS COM LOCOMOÇÃO	0.01.00.110.000	1.000,00			
3.3.90.30	SERVIÇO DE CONSULTORIA	0.01.00.110.000	20.000,00			
3.3.90.36	OUTROS SERVIÇOS DE TERCEIROS - PESSOA FÍSICA	0.01.00.110.000	30.000,00			
3.3.90.36	OUTROS SERVIÇOS DE TERCEIROS - PESSOA JURÍDICA	0.01.00.110.000	1.075.000,00			
3.3.90.40	CONTRIBUIÇÕES	0.01.00.110.200	25.000,00			
3.3.90.41	DEBÍCIOS TRIBUTÁRIOS E CONTRIBUTIVAS	0.01.00.110.200	115.200,00			
3.3.90.92	DESPESAS DE EXERCÍCIOS ANTERIORES	0.01.00.110.300	7.000,00			
4.4.90.00	DESPESAS DE CAPITAL					112.900,00
4.4.90.00	INVESTIMENTOS				112.900,00	
4.4.90.00	APLICAÇÕES DIRETAS			112.900,00		
4.4.90.01	OBRA E INSTALAÇÃO	0.01.00.110.300	20.000,00			
4.4.90.02	EQUIPAMENTOS E MATERIAL PERMANENTE	0.01.00.110.300	92.900,00			
TOTAL						2.997.900,00





PREFEITURA MUNICIPAL DE BREJÃO

R. MELQUIADES BERNARDES, S/N - CEP: 21010-076-0001-00

Orçamento Programa - Exercício de 2025

Anexo 02

Página 11

NATUREZA DA DESPESA POR ORGÃO

Lei: 19, Data: 02/10/2024

PODER ORGÃO						
00 - PODER EXECUTIVO						
23 - SECRETARIA DE FINANÇAS						
Código	Especificação	F.R.-C.A.	Elemento	Montante	Grupo	Categoria Econômica
3.3.90.00	DESPESAS CORRENTES					1.123.280,00
3.3.90.01	PERSONAL E ENCARGOS SOCIAIS				900.440,00	
3.3.90.02	APLICAÇÕES DIRETAS			202.440,00		
3.3.90.21	APRESENTADORIA, RESERVA RESTRITA E REFORMAS	3.01.00.110.000	529.200,00			
3.3.90.22	PREVIJÕES	3.01.00.110.010	22.800,00			
3.3.90.24	CONTRATAÇÃO POR TEMPO DETERMINADO	3.01.00.110.020	315.500,00			
3.3.90.27	INCENTIVO E UNIFORMES FIXAS - PESSOAL CIVIL	3.01.00.110.030	115.200,00			
3.3.90.30	JURO E ENCARGOS DA DÍVIDA				9.000,00	
3.3.90.31	APLICAÇÕES DIRETAS			9.000,00		
3.3.90.32	JURO SOBRE A DÍVIDA POR CONTRATO	3.01.00.110.000	9.000,00			
3.3.90.33	OUTROS ENCARGOS SOBRE A DÍVIDA POR CONTRATO	3.01.00.110.010	3.000,00			
3.3.90.34	OUTRAS DESPESAS CORRENTES				134.080,00	
3.3.90.35	APLICAÇÕES DIRETAS			134.080,00		
3.3.90.36	DIARIAS - CIVE	3.01.00.110.020	2.200,00			
3.3.90.38	MATERIAL DE CONSUMO	3.01.00.110.030	24.600,00			
3.3.90.39	OUTROS SERVIÇOS DE TERCEIROS - PESSOA FÍSICA	3.01.00.110.040	20.800,00			
3.3.90.40	OUTROS SERVIÇOS DE TERCEIROS - PESSOA JURÍDICA	3.01.00.110.050	70.000,00			
3.3.90.41	SENTENÇAS JUDICIAIS	3.01.00.110.060	13.000,00			
3.3.90.42	DESPESAS DE EXERCÍCIO ANTERIORES	3.01.00.110.070	2.000,00			
3.3.90.43	ADICIONAIS E RESTITUIÇÕES	3.01.00.110.080	1.200,00			
4.0.00.00	DESPESAS DE CAPITAL					154.700,00
4.4.00.00	RESTITUIÇÃO DA DÍVIDA				154.700,00	
4.4.00.01	APLICAÇÕES DIRETAS			154.700,00		
4.4.00.11	PRINCIPAL DA DÍVIDA CONTRATUAL RESGATADA	3.01.00.110.000	14.700,00			
4.4.00.12	APLICAÇÕES DIRETAS - EXTRAORÇAMENTÁRIAS			20.000,00		
4.4.00.13	PRINCIPAL DA DÍVIDA CONTRATUAL RESGATADA	3.01.00.110.010	90.000,00			
TOTAL						1.277.280,00



PORTAL DA TRANSPARENCIA
http://cloud.it-solucoes.inf.br/transparenciaMunicipal/download/21-20241227173019.pdf
assinado por: idUser: 163



PREFEITURA MUNICIPAL DE BREJÃO

R. MELQUIADES BERNARDES, S/N - CNPJ 10131076/0001-00

Orçamento Programa - Exercício de 2025

Anexo 02

Página 12

Lei 19, Data: 02/10/2024

NATUREZA DA DESPESA POR ORGÃO

PODER ORGÃO	02 PODER EXECUTIVO 24 SECRETARIA DE EDUCACAO					
Código	Especificação	F.R.C.A.	Elemento	Modalidade	Grupo	Categoria Econômica
4.1.00.00	DESPESAS CORRENTES					4.172.600,00
4.1.00.00	PESSOAL E DIÁRIOS-NOCTURNOS				23040000	
4.1.90.00	APLICAÇÕES DIRETAS			21040000		
4.1.90.04	CONTRATAÇÃO POR TEMPO DETERMINADO	0.01.12.200.000	401.200,00			
4.1.90.04	CONTRATAÇÃO POR TEMPO DETERMINADO	0.05.01.200.000	76.450,00			
4.1.90.04	CONTRATAÇÃO POR TEMPO DETERMINADO	0.05.01.200.001	1.000,00			
4.1.90.11	INSCRIÇÕES E INSCRIÇÕES FIXAS - PESSOAL CIVIL	0.01.12.200.000	1.346.000,00			
4.1.90.13	DEBENTURES PATRONAIS	0.01.12.200.000	10.000,00			
4.1.90.13	DEBENTURES PATRONAIS	0.01.12.200.000	297.240,00			
4.1.90.14	RENTUÇÕES JUDICIAIS	0.01.12.200.000	1.300,00			
4.1.90.30	DESPESAS DE EXERCÍCIOS ANTERIORES	0.01.12.200.000	1.000,00			
4.1.91.00	APLICAÇÕES DIRETAS - EXTRA-ORÇAMENTARIAS			20000000		
4.1.91.01	DEBENTURES PATRONAIS	0.01.12.200.000	200.000,00			
4.2.00.00	OUTRAS DESPESAS CORRENTES				4.278.240,00	
4.2.90.00	APLICAÇÕES DIRETAS			3.178.240,00		
4.2.90.14	DARIAS - CIVIL	0.01.12.200.000	15.000,00			
4.2.90.19	DIÁRIOS-FINANCIEROS A ESTUDANTES	0.01.12.200.000	3.000,00			
4.2.90.19	DIÁRIOS-FINANCIEROS	0.01.12.200.000	125.000,00			
4.2.90.30	MATERIAL DE CONSUMO	0.01.12.200.000	1.587.400,00			
4.2.90.30	MATERIAL DE CONSUMO	0.02.01.200.000	100.000,00			
4.2.90.30	MATERIAL DE CONSUMO	0.05.01.200.001	200.000,00			
4.2.90.30	MATERIAL DE CONSUMO	0.05.01.200.000	200.000,00			
4.2.90.30	MATERIAL DE CONSUMO	0.05.01.200.004	13.000,00			
4.2.90.30	MATERIAL DE CONSUMO	0.05.01.200.000	1.000,00			
4.2.90.30	MATERIAL DE CONSUMO	0.05.01.200.007	1.000,00			
4.2.90.32	MATERIAL SEM OUV. SERVIÇO PARA DISTRIBUIÇÃO GRATUITA	0.01.12.200.000	25.000,00			
4.2.90.32	MATERIAL SEM OUV. SERVIÇO PARA DISTRIBUIÇÃO GRATUITA	0.02.01.200.000	9.700,00			
4.2.90.32	MATERIAL SEM OUV. SERVIÇO PARA DISTRIBUIÇÃO GRATUITA	0.05.01.200.000	1.000,00			
4.2.90.32	MATERIAL SEM OUV. SERVIÇO PARA DISTRIBUIÇÃO GRATUITA	0.05.01.200.007	1.000,00			
4.2.90.33	PASSAGENS E DESPESAS COM LOCOMOÇÃO	0.01.12.200.000	6.000,00			
4.2.90.33	SERVIÇOS DE CONSULTORIA	0.01.12.200.000	32.000,00			
4.2.90.36	OUTROS SERVIÇOS DE TERCEIROS - PESSOA FÍSICA	0.01.12.200.000	85.400,00			
4.2.90.36	OUTROS SERVIÇOS DE TERCEIROS - PESSOA FÍSICA	0.02.01.200.000	2.000,00			
4.2.90.36	OUTROS SERVIÇOS DE TERCEIROS - PESSOA FÍSICA	0.05.01.200.001	1.400,00			
4.2.90.36	OUTROS SERVIÇOS DE TERCEIROS - PESSOA FÍSICA	0.05.01.200.002	16.000,00			
4.2.90.36	OUTROS SERVIÇOS DE TERCEIROS - PESSOA FÍSICA	0.05.01.200.003	50.000,00			
4.2.90.36	OUTROS SERVIÇOS DE TERCEIROS - PESSOA FÍSICA	0.05.01.200.004	1.200,00			
4.2.90.36	OUTROS SERVIÇOS DE TERCEIROS - PESSOA FÍSICA	0.05.01.200.007	1.000,00			



PORTAL DA TRANSPARENCIA
http://oioud.it-solucoes.inf.br/transparenciaMunicipal/download/21-20241227173019.pdf
assinado por: idUser 163



PREFEITURA MUNICIPAL DE BREJÃO

R. MELQUIADES BERNARDES, S/N - CNPJ 10131078-0001-00

Orçamento Programa - Exercício de 2025

Anexo 02

Página 13

Lei 18, Data: 02/10/2024

NATUREZA DA DESPESA POR ORGÃO

PODER	ORGÃO	Código	Especifcação	F.R.-C.A.	Elemento	Modalidade	Grupo	Categoria Econômica
02	PODER EXECUTIVO							
	24		SECRETARIA DE EDUCACAO					
		3.3.90.26	OUTROS SERVIÇOS DE TERCEIROS - PESSOA JURÍDICA	0.01.12.208.200	33.90.26			
		3.3.90.28	OUTROS SERVIÇOS DE TERCEIROS - PESSOA JURÍDICA	0.01.12.208.200	2.045.400.00			
		3.3.90.29	OUTROS SERVIÇOS DE TERCEIROS - PESSOA JURÍDICA	0.01.12.208.200	2.000.00			
		3.3.90.36	OUTROS SERVIÇOS DE TERCEIROS - PESSOA JURÍDICA	0.01.12.208.200	680.00			
		3.3.90.39	OUTROS SERVIÇOS DE TERCEIROS - PESSOA JURÍDICA	0.01.12.208.200	120.000.00			
		3.3.90.34	OUTROS SERVIÇOS DE TERCEIROS - PESSOA JURÍDICA	0.01.12.208.200	50.000.00			
		3.3.90.38	OUTROS SERVIÇOS DE TERCEIROS - PESSOA JURÍDICA	0.01.12.208.200	6.520.00			
		3.3.39.91	OUTROS SERVIÇOS DE TERCEIROS - PESSOA JURÍDICA	0.01.12.208.000	1.800.00			
		3.3.90.39	OUTROS SERVIÇOS DE TERCEIROS - PESSOA JURÍDICA	0.01.12.208.200	1.600.00			
		3.3.90.48	OUTROS AUXÍLIOS FINANCEIROS A PESSOA FÍSICA	0.01.12.208.000	3.800.00			
		3.3.90.92	DESPESAS DE EXERCÍCIOS ANTERIORES	0.01.12.208.000	71.200.00			
		3.3.90.50	RESTITUIÇÕES E RESTITUIÇÕES	0.01.12.208.000	1.300.00			
		4.0.00.00	DESPESAS DE CAPITAL					1.328.000.00
		4.4.00.00	INVESTIMENTOS				1.328.000.00	
		4.4.90.00	APLICAÇÕES DIRETAS			1.328.000.00		
		4.4.90.01	OBRAS E INSTALAÇÕES	0.01.12.208.000	142.000.00			
		4.4.90.01	OBRAS E INSTALAÇÕES	0.01.12.208.000	210.000.00			
		4.4.90.01	OBRAS E INSTALAÇÕES	0.01.12.208.000	140.000.00			
		4.4.90.01	OBRAS E INSTALAÇÕES	0.01.12.208.000	40.000.00			
		4.4.90.02	EQUIPAMENTOS E MATERIAL PERMANENTE	0.01.12.208.000	3.000.00			
		4.4.90.02	EQUIPAMENTOS E MATERIAL PERMANENTE	0.01.12.208.000	100.000.00			
		4.4.90.02	EQUIPAMENTOS E MATERIAL PERMANENTE	0.01.12.208.000	130.000.00			
		4.4.90.02	EQUIPAMENTOS E MATERIAL PERMANENTE	0.01.12.208.000	2.000.00			
		4.4.90.02	EQUIPAMENTOS E MATERIAL PERMANENTE	0.01.12.208.000	20.000.00			
		4.4.90.01	ADQUISIÇÃO DE IMÓVEL	0.01.12.208.000	30.000.00			
		TOTAL						3.460.840.00



PORTAL DA TRANSPARENCIA
http://cloud.it-solucoes.inf.br/transparenciaMunicipal/download/21-20241227173019.pdf
assinado por: idUser 163



NATUREZA DA DESPESA POR ORGÃO

Lei: 19, Data: 02/10/2024

PODER ORGÃO	02 - PODER EXECUTIVO 25 - FUNDEB					
Código	Especificação	F.R.+C.A.	Elemento	Modalidade	Grupo	Categoria Econômica
3.1.90.00	DESPESAS CORRENTES					15.813.400,00
3.1.90.00	PESSOAL E ENCARGOS SOCIAIS				11.944.000,00	
3.1.90.00	APLICAÇÕES DIRETAS			6.873.400,00		
3.1.90.04	CONTRATAÇÃO POR TEMPO DETERMINADO	0.05.12.251.000	26.900,00			
3.1.90.04	CONTRATAÇÃO POR TEMPO DETERMINADO	0.05.12.251.001	211.200,00			
3.1.90.04	CONTRATAÇÃO POR TEMPO DETERMINADO	0.05.12.251.003	12.200,00			
3.1.90.04	CONTRATAÇÃO POR TEMPO DETERMINADO	0.05.12.251.004	1.800,00			
3.1.90.04	CONTRATAÇÃO POR TEMPO DETERMINADO	0.05.12.251.010	34.500,00			
3.1.90.04	CONTRATAÇÃO POR TEMPO DETERMINADO	0.05.12.251.011	120,00			
3.1.90.04	CONTRATAÇÃO POR TEMPO DETERMINADO	0.05.12.251.012	96.000,00			
3.1.90.04	CONTRATAÇÃO POR TEMPO DETERMINADO	0.05.12.251.014	120,00			
3.1.90.04	CONTRATAÇÃO POR TEMPO DETERMINADO	0.05.12.251.020	32.000,00			
3.1.90.04	CONTRATAÇÃO POR TEMPO DETERMINADO	0.05.12.251.030	76.000,00			
3.1.90.04	CONTRATAÇÃO POR TEMPO DETERMINADO	0.05.12.251.032	66.000,00			
3.1.90.04	CONTRATAÇÃO POR TEMPO DETERMINADO	0.05.12.251.033	10.000,00			
3.1.90.04	CONTRATAÇÃO POR TEMPO DETERMINADO	0.05.12.251.034	1.440,00			
3.1.90.04	CONTRATAÇÃO POR TEMPO DETERMINADO	0.05.12.251.035	1.440,00			
3.1.90.04	CONTRATAÇÃO POR TEMPO DETERMINADO	0.05.12.251.036	1,00			
3.1.90.04	CONTRATAÇÃO POR TEMPO DETERMINADO	0.05.12.251.037	120,00			
3.1.90.04	CONTRATAÇÃO POR TEMPO DETERMINADO	0.05.12.251.038	1,00			
3.1.90.04	CONTRATAÇÃO POR TEMPO DETERMINADO	0.05.12.251.039	20.000,00			
3.1.90.04	CONTRATAÇÃO POR TEMPO DETERMINADO	0.05.12.251.042	1,00			
3.1.90.04	CONTRATAÇÃO POR TEMPO DETERMINADO	0.05.12.251.043	1,00			
3.1.90.04	CONTRATAÇÃO POR TEMPO DETERMINADO	0.05.12.251.044	33.120,00			
3.1.90.04	CONTRATAÇÃO POR TEMPO DETERMINADO	0.05.12.251.045	70.000,00			
3.1.90.04	CONTRATAÇÃO POR TEMPO DETERMINADO	0.05.12.251.052	76.000,00			
3.1.90.04	CONTRATAÇÃO POR TEMPO DETERMINADO	0.05.12.251.053	6.000,00			
3.1.90.11	RENDIMENTOS E VANTAGENS FISCAIS - PESSOAL CIVIL	0.05.12.251.000	2.289.000,00			
3.1.90.11	RENDIMENTOS E VANTAGENS FISCAIS - PESSOAL CIVIL	0.05.12.251.001	1.961.440,00			
3.1.90.11	RENDIMENTOS E VANTAGENS FISCAIS - PESSOAL CIVIL	0.05.12.251.000	1.960.000,00			
3.1.90.11	RENDIMENTOS E VANTAGENS FISCAIS - PESSOAL CIVIL	0.05.12.251.003	80.000,00			
3.1.90.11	RENDIMENTOS E VANTAGENS FISCAIS - PESSOAL CIVIL	0.05.12.251.004	1.000,00			
3.1.90.11	RENDIMENTOS E VANTAGENS FISCAIS - PESSOAL CIVIL	0.05.12.251.010	997.790,00			
3.1.90.11	RENDIMENTOS E VANTAGENS FISCAIS - PESSOAL CIVIL	0.05.12.251.011	120,00			
3.1.90.11	RENDIMENTOS E VANTAGENS FISCAIS - PESSOAL CIVIL	0.05.12.251.012	604.000,00			
3.1.90.11	RENDIMENTOS E VANTAGENS FISCAIS - PESSOAL CIVIL	0.05.12.251.013	120,00			
3.1.90.11	RENDIMENTOS E VANTAGENS FISCAIS - PESSOAL CIVIL	0.05.12.251.020	26.690,00			
3.1.90.11	RENDIMENTOS E VANTAGENS FISCAIS - PESSOAL CIVIL	0.05.12.251.030	198.000,00			



PORTAL DA TRANSPARENCIA
<http://cloud.it-solucoes.inf.br/transparenciaMunicipal/download/21-20241227173019.pdf>
 assinado por: idUser 163



PREFEITURA MUNICIPAL DE BREJÃO

R. MELQUIADES BERNARDES, S/N - CNPJ: 10131076/0001-00

Orçamento Programa - Exercício de 2026

Anexo 02

Página 15

NATUREZA DA DESPESA POR ORGÃO

Lei: 18, Data: 02/10/2024

PODER	02 PODER EXECUTIVO					
ORGÃO	35 FUNDEB					
Código	Especificação	F.R.-C.A.	Elemento	Modalidade	Grupo	Categoria Econômica
3.1.90.11	VENCIMENTOS E VANTAGENS FIXAS - PESSOAL CIVIL	0.05.12.291.802	250.000,00			
3.1.90.11	VENCIMENTOS E VANTAGENS FIXAS - PESSOAL CIVIL	0.05.12.291.803	172.500,00			
3.1.90.11	VENCIMENTOS E VANTAGENS FIXAS - PESSOAL CIVIL	0.05.12.292.900	4.800,00			
3.1.90.11	VENCIMENTOS E VANTAGENS FIXAS - PESSOAL CIVIL	0.05.12.292.901	2.240,00			
3.1.90.11	VENCIMENTOS E VANTAGENS FIXAS - PESSOAL CIVIL	0.05.12.292.902	80.000,00			
3.1.90.11	VENCIMENTOS E VANTAGENS FIXAS - PESSOAL CIVIL	0.05.12.292.903	100.000,00			
3.1.90.11	VENCIMENTOS E VANTAGENS FIXAS - PESSOAL CIVIL	0.05.12.292.904	1.200,00			
3.1.90.11	VENCIMENTOS E VANTAGENS FIXAS - PESSOAL CIVIL	0.05.12.292.910	100,00			
3.1.90.11	VENCIMENTOS E VANTAGENS FIXAS - PESSOAL CIVIL	0.05.12.292.911	120,00			
3.1.90.11	VENCIMENTOS E VANTAGENS FIXAS - PESSOAL CIVIL	0.05.12.292.912	80.000,00			
3.1.90.11	VENCIMENTOS E VANTAGENS FIXAS - PESSOAL CIVIL	0.05.12.292.913	120,00			
3.1.90.11	VENCIMENTOS E VANTAGENS FIXAS - PESSOAL CIVIL	0.05.12.292.920	80.000,00			
3.1.90.11	VENCIMENTOS E VANTAGENS FIXAS - PESSOAL CIVIL	0.05.12.292.930	10.000,00			
3.1.90.11	VENCIMENTOS E VANTAGENS FIXAS - PESSOAL CIVIL	0.05.12.292.932	20.000,00			
3.1.90.11	VENCIMENTOS E VANTAGENS FIXAS - PESSOAL CIVIL	0.05.12.292.933	200,00			
3.1.90.13	OBRIGAÇÕES PATRONAIS	0.05.12.291.812	81.768,00			
3.1.90.13	OBRIGAÇÕES PATRONAIS	0.05.12.291.803	18.200,00			
3.1.90.14	OBRIGAÇÕES PATRONAIS	0.05.12.291.804	1.500,00			
3.1.90.13	OBRIGAÇÕES PATRONAIS	0.05.12.291.910	30.000,00			
3.1.90.14	OBRIGAÇÕES PATRONAIS	0.05.12.291.911	1.200,00			
3.1.90.13	OBRIGAÇÕES PATRONAIS	0.05.12.291.912	30.000,00			
3.1.90.13	OBRIGAÇÕES PATRONAIS	0.05.12.291.913	120,00			
3.1.90.13	OBRIGAÇÕES PATRONAIS	0.05.12.291.920	7.200,00			
3.1.90.13	OBRIGAÇÕES PATRONAIS	0.05.12.291.930	1.200,00			
3.1.90.13	OBRIGAÇÕES PATRONAIS	0.05.12.291.932	10.800,00			
3.1.90.13	OBRIGAÇÕES PATRONAIS	0.05.12.291.933	4.800,00			
3.1.90.13	OBRIGAÇÕES PATRONAIS	0.05.12.292.900	1.200,00			
3.1.90.13	OBRIGAÇÕES PATRONAIS	0.05.12.292.901	1.600,00			
3.1.90.13	OBRIGAÇÕES PATRONAIS	0.05.12.292.902	10.000,00			
3.1.90.13	OBRIGAÇÕES PATRONAIS	0.05.12.292.903	600,00			
3.1.90.13	OBRIGAÇÕES PATRONAIS	0.05.12.292.904	120,00			
3.1.90.13	OBRIGAÇÕES PATRONAIS	0.05.12.292.910	120,00			
3.1.90.13	OBRIGAÇÕES PATRONAIS	0.05.12.292.911	120,00			
3.1.90.13	OBRIGAÇÕES PATRONAIS	0.05.12.292.912	11.400,00			
3.1.90.14	OBRIGAÇÕES PATRONAIS	0.05.12.292.913	120,00			
3.1.90.13	OBRIGAÇÕES PATRONAIS	0.05.12.292.920	8.400,00			
3.1.90.13	OBRIGAÇÕES PATRONAIS	0.05.12.292.930	3.200,00			
3.1.90.13	OBRIGAÇÕES PATRONAIS	0.05.12.292.932	4.800,00			





PREFEITURA MUNICIPAL DE BREJÃO

R. MELQUIADES BERNARDES, S/N - CNPJ 10131076/0001-00

Orçamento Programa - Exercício de 2025

Anejo 02

Página 17

Lei: 18, Data: 02/10/2024

NATUREZA DA DESPESA POR ORGÃO

PODER ORGÃO	02 - PODER EXECUTIVO 25 - FUNDEB					
Código	Especificação	F.R.-C.A.	Elemento	Modalidade	Grupo	Classificação Econômica
3.1.90.91	RENTIMOS JUDICIAIS	0.05.12.252.211	100.00			
3.1.90.91	RENTIMOS JUDICIAIS	0.05.12.252.212	100.00			
3.1.90.91	RENTIMOS JUDICIAIS	0.05.12.252.213	100.00			
3.1.90.91	RENTIMOS JUDICIAIS	0.05.12.252.214	100.00			
3.1.90.91	RENTIMOS JUDICIAIS	0.05.12.252.215	100.00			
3.1.90.94	INDENIZAÇÕES E RESTITUIÇÕES FINANCIARIAS	0.05.12.252.216	100.00			
3.1.91.00	APLICAÇÕES DIRETAS INTRA-ORÇAMENTARIAS			2.307.12.00		
3.1.91.11	DEBÍTIOS PATRONAIS	0.05.12.251.202	300.000.00			
3.1.91.11	DEBÍTIOS PATRONAIS	0.05.12.251.203	300.000.00			
3.1.91.12	DEBÍTIOS PATRONAIS	0.05.12.251.204	1.000.00			
3.1.91.13	DEBÍTIOS PATRONAIS	0.05.12.251.205	204.200.00			
3.1.91.14	DEBÍTIOS PATRONAIS	0.05.12.251.211	100.00			
3.1.91.15	DEBÍTIOS PATRONAIS	0.05.12.251.212	344.000.00			
3.1.91.16	DEBÍTIOS PATRONAIS	0.05.12.251.213	100.00			
3.1.91.17	DEBÍTIOS PATRONAIS	0.05.12.251.220	65.000.00			
3.1.91.18	DEBÍTIOS PATRONAIS	0.05.12.251.225	64.000.00			
3.1.91.19	DEBÍTIOS PATRONAIS	0.05.12.251.232	22.000.00			
3.1.91.20	DEBÍTIOS PATRONAIS	0.05.12.251.233	41.200.00			
3.1.91.21	DEBÍTIOS PATRONAIS	0.05.12.251.236	9.000.00			
3.1.91.22	DEBÍTIOS PATRONAIS	0.05.12.252.201	1.000.00			
3.1.91.23	DEBÍTIOS PATRONAIS	0.05.12.252.202	30.000.00			
3.1.91.24	DEBÍTIOS PATRONAIS	0.05.12.252.203	30.000.00			
3.1.91.25	DEBÍTIOS PATRONAIS	0.05.12.252.204	100.00			
3.1.91.26	DEBÍTIOS PATRONAIS	0.05.12.252.210	100.00			
3.1.91.27	DEBÍTIOS PATRONAIS	0.05.12.252.211	100.00			
3.1.91.28	DEBÍTIOS PATRONAIS	0.05.12.252.212	10.000.00			
3.1.91.29	DEBÍTIOS PATRONAIS	0.05.12.252.213	100.00			
3.1.91.30	DEBÍTIOS PATRONAIS	0.05.12.252.220	20.000.00			
3.1.91.31	DEBÍTIOS PATRONAIS	0.05.12.252.230	4.000.00			
3.1.91.32	DEBÍTIOS PATRONAIS	0.05.12.252.232	2.000.00			
3.1.91.33	DEBÍTIOS PATRONAIS	0.05.12.252.233	100.00			
3.1.91.34	DEBÍTIOS PATRONAIS	0.05.09.251.990	300.000.00			
3.1.91.35	DEBÍTIOS PATRONAIS	0.05.09.251.991	204.000.00			
3.3.90.00	OUTRAS DESPESAS CORRENTES				1.712.981.00	
3.3.90.01	APLICAÇÕES DIRETAS			1.712.981.00		
3.3.90.14	DIARIAS - CIVIL	0.05.12.252.300	15.000.00			
3.3.90.14	DIARIAS - CIVIL	0.05.12.252.301	1.000.00			
3.3.90.14	DIARIAS - CIVIL	0.05.12.252.302	100.00			



PORTAL DA TRANSPARENCIA
http://cloud.rh-solucoes.inf.br/transparenciaMunicipal/download/21-20241227173019.pdf
assinado por: idUser 163



NATUREZA DA DESPESA POR ORGÃO

Lei: 19, Data: 02/10/2024

PODER ORGÃO	02 - PODER EXECUTIVO 25 - FUNDES					
Código	Especificação	F.R.-C.A.	Elemento	Modalidade	Grupo	Categoria Econômica
3.3.90.14	DÁRIAS - CIVIL	0.05.12.252.004	120.00			
3.3.90.14	DÁRIAS - CIVIL	0.05.12.252.004	120.00			
3.3.90.14	DÁRIAS - CIVIL	0.05.12.252.016	120.00			
3.3.90.14	DÁRIAS - CIVIL	0.05.12.252.017	120.00			
3.3.90.14	DÁRIAS - CIVIL	0.05.12.252.012	120.00			
3.3.90.14	DÁRIAS - CIVIL	0.05.12.252.019	120.00			
3.3.90.14	DÁRIAS - CIVIL	0.05.12.252.020	120.00			
3.3.90.14	DÁRIAS - CIVIL	0.05.12.252.002	120.00			
3.3.90.14	DÁRIAS - CIVIL	0.05.12.252.003	120.00			
3.3.90.26	MATERIAL DE CONSUMO	0.05.12.252.006	593.440.00			
3.3.90.26	MATERIAL DE CONSUMO	0.05.12.252.009	192.496.00			
3.3.90.26	MATERIAL DE CONSUMO	0.05.12.252.002	240.000.00			
3.3.90.26	MATERIAL DE CONSUMO	0.05.12.252.003	36.500.00			
3.3.90.26	MATERIAL DE CONSUMO	0.05.12.252.004	12.000.00			
3.3.90.26	MATERIAL DE CONSUMO	0.05.12.252.010	72.000.00			
3.3.90.26	MATERIAL DE CONSUMO	0.05.12.252.011	42.000.00			
3.3.90.26	MATERIAL DE CONSUMO	0.05.12.252.012	60.000.00			
3.3.90.26	MATERIAL DE CONSUMO	0.05.12.252.016	120.00			
3.3.90.26	MATERIAL DE CONSUMO	0.05.12.252.020	12.000.00			
3.3.90.26	MATERIAL DE CONSUMO	0.05.12.252.030	6.000.00			
3.3.90.26	MATERIAL DE CONSUMO	0.05.12.252.032	120.00			
3.3.90.26	MATERIAL DE CONSUMO	0.05.12.252.033	6.000.00			
3.3.90.26	MATERIAL DE CONSUMO	0.05.12.252.034	1.247.00			
3.3.90.39	PASSAGENS E DESPESAS COM LOCOMOÇÃO	0.05.12.252.000	2.200.00			
3.3.90.39	PASSAGENS E DESPESAS COM LOCOMOÇÃO	0.05.12.252.009	300.00			
3.3.90.39	PASSAGENS E DESPESAS COM LOCOMOÇÃO	0.05.12.252.004	120.00			
3.3.90.39	PASSAGENS E DESPESAS COM LOCOMOÇÃO	0.05.12.252.003	120.00			
3.3.90.39	PASSAGENS E DESPESAS COM LOCOMOÇÃO	0.05.12.252.010	120.00			
3.3.90.39	PASSAGENS E DESPESAS COM LOCOMOÇÃO	0.05.12.252.011	120.00			
3.3.90.39	PASSAGENS E DESPESAS COM LOCOMOÇÃO	0.05.12.252.012	120.00			
3.3.90.39	PASSAGENS E DESPESAS COM LOCOMOÇÃO	0.05.12.252.019	120.00			
3.3.90.39	PASSAGENS E DESPESAS COM LOCOMOÇÃO	0.05.12.252.020	120.00			
3.3.90.39	PASSAGENS E DESPESAS COM LOCOMOÇÃO	0.05.12.252.030	120.00			
3.3.90.39	PASSAGENS E DESPESAS COM LOCOMOÇÃO	0.05.12.252.033	120.00			
3.3.90.39	OUTROS SERVIÇOS DE TERCEIROS - PESSOA FÍSICA	0.05.12.252.008	2.200.00			
3.3.90.39	OUTROS SERVIÇOS DE TERCEIROS - PESSOA FÍSICA	0.05.12.252.009	200.00			



PORTAL DA TRANSPARENCIA
http://cloud-it-solucoes.inf.br/transparenciaMunicipal/download/21-20241227173019.pdf
assinado por: idUser 163



NATUREZA DA DESPESA POR ORGÃO

PODER ORGÃO						
02 - PODER EXECUTIVO 25 - FUNDEB						
Código	Especificação	F.R.-C.A.	Elemento	Modalidade	Grupo	Categoria Econômica
3.3.90.36	OUTROS SERVIÇOS DE TERCEIROS - PESSOA FÍSICA	0.05.12.252.002	600.00			
3.3.90.36	OUTROS SERVIÇOS DE TERCEIROS - PESSOA FÍSICA	0.05.12.252.003	120.00			
3.3.90.36	OUTROS SERVIÇOS DE TERCEIROS - PESSOA FÍSICA	0.05.12.252.004	144.00			
3.3.90.36	OUTROS SERVIÇOS DE TERCEIROS - PESSOA FÍSICA	0.05.12.252.010	120.00			
3.3.90.36	OUTROS SERVIÇOS DE TERCEIROS - PESSOA FÍSICA	0.05.12.252.011	120.00			
3.3.90.36	OUTROS SERVIÇOS DE TERCEIROS - PESSOA FÍSICA	0.05.12.252.012	120.00			
3.3.90.36	OUTROS SERVIÇOS DE TERCEIROS - PESSOA FÍSICA	0.05.12.252.013	120.00			
3.3.90.36	OUTROS SERVIÇOS DE TERCEIROS - PESSOA FÍSICA	0.05.12.252.020	120.00			
3.3.90.36	OUTROS SERVIÇOS DE TERCEIROS - PESSOA FÍSICA	0.05.12.252.030	1.200.00			
3.3.90.36	OUTROS SERVIÇOS DE TERCEIROS - PESSOA FÍSICA	0.05.12.252.032	120.00			
3.3.90.36	OUTROS SERVIÇOS DE TERCEIROS - PESSOA FÍSICA	0.05.12.252.033	120.00			
3.3.90.36	OUTROS SERVIÇOS DE TERCEIROS - PESSOA JURÍDICA	0.05.12.252.000	111.200.00			
3.3.90.36	OUTROS SERVIÇOS DE TERCEIROS - PESSOA JURÍDICA	0.05.12.252.001	63.576.00			
3.3.90.36	OUTROS SERVIÇOS DE TERCEIROS - PESSOA JURÍDICA	0.05.12.252.002	46.000.00			
3.3.90.36	OUTROS SERVIÇOS DE TERCEIROS - PESSOA JURÍDICA	0.05.12.252.003	7.300.00			
3.3.90.36	OUTROS SERVIÇOS DE TERCEIROS - PESSOA JURÍDICA	0.05.12.252.004	72.00			
3.3.90.36	OUTROS SERVIÇOS DE TERCEIROS - PESSOA JURÍDICA	0.05.12.252.010	72.00			
3.3.90.36	OUTROS SERVIÇOS DE TERCEIROS - PESSOA JURÍDICA	0.05.12.252.011	72.00			
3.3.90.36	OUTROS SERVIÇOS DE TERCEIROS - PESSOA JURÍDICA	0.05.12.252.012	7.200.00			
3.3.90.36	OUTROS SERVIÇOS DE TERCEIROS - PESSOA JURÍDICA	0.05.12.252.013	120.00			
3.3.90.36	OUTROS SERVIÇOS DE TERCEIROS - PESSOA JURÍDICA	0.05.12.252.020	120.00			
3.3.90.36	OUTROS SERVIÇOS DE TERCEIROS - PESSOA JURÍDICA	0.05.12.252.030	14.400.00			
3.3.90.36	OUTROS SERVIÇOS DE TERCEIROS - PESSOA JURÍDICA	0.05.12.252.032	72.00			
3.3.90.36	OUTROS SERVIÇOS DE TERCEIROS - PESSOA JURÍDICA	0.05.12.252.033	72.00			
3.3.90.36	OUTROS SERVIÇOS DE TERCEIROS - PESSOA JURÍDICA	0.05.12.252.039	2.232.00			
3.3.90.36	DESPESAS DE EXERCÍCIOS ANTERIORES	0.05.12.252.000	1.200.00			
3.3.90.36	DESPESAS DE EXERCÍCIOS ANTERIORES	0.05.12.252.001	12.00			
3.3.90.36	DESPESAS DE EXERCÍCIOS ANTERIORES	0.05.12.252.010	120.00			
3.3.90.36	DESPESAS DE EXERCÍCIOS ANTERIORES	0.05.12.252.011	120.00			
3.3.90.36	DESPESAS DE EXERCÍCIOS ANTERIORES	0.05.12.252.012	120.00			
3.3.90.36	DESPESAS DE EXERCÍCIOS ANTERIORES	0.05.12.252.013	120.00			
3.3.90.36	DESPESAS DE EXERCÍCIOS ANTERIORES	0.05.12.252.033	120.00			
3.3.90.36	DESPESAS DE EXERCÍCIOS ANTERIORES	0.05.12.252.039	1.300.00			
4.0.00.00	DESPESA DE CAPITAL					544.120.00
4.4.00.00	INVESTIMENTOS				544.120.00	
4.4.00.00	INSCRIÇÕES DIRETAS			544.120.00		





NATUREZA DA DESPESA POR ORGÃO

PODER ORGÃO	02- PODER EXECUTIVO 25- FUNDES					
Código	Especificação	F.R.-C.A.	Elemento	Modalidade	Grupo	Categoria Econômica
4.4.90.11	DEBRAS E INSTALAÇÕES	0.05.12.252.000	40.000.00			
4.4.90.11	DEBRAS E INSTALAÇÕES	0.05.12.252.001	40.000.00			
4.4.90.11	DEBRAS E INSTALAÇÕES	0.05.12.252.002	40.000.00			
4.4.90.11	DEBRAS E INSTALAÇÕES	0.05.12.252.003	40.000.00			
4.4.90.11	DEBRAS E INSTALAÇÕES	0.05.12.252.004	29.000.00			
4.4.90.11	DEBRAS E INSTALAÇÕES	0.05.12.252.010	40.000.00			
4.4.90.11	DEBRAS E INSTALAÇÕES	0.05.12.252.011	47.000.00			
4.4.90.11	DEBRAS E INSTALAÇÕES	0.05.12.252.012	40.000.00			
4.4.90.11	DEBRAS E INSTALAÇÕES	0.05.12.252.013	47.000.00			
4.4.90.11	DEBRAS E INSTALAÇÕES	0.05.12.252.000	20.000.00			
4.4.90.12	EQUIPAMENTOS E MATERIAL PERMANENTE	0.05.12.252.000	30.000.00			
4.4.90.12	EQUIPAMENTOS E MATERIAL PERMANENTE	0.05.12.252.001	10.000.00			
4.4.90.12	EQUIPAMENTOS E MATERIAL PERMANENTE	0.05.12.252.002	10.000.00			
4.4.90.12	EQUIPAMENTOS E MATERIAL PERMANENTE	0.05.12.252.000	10.000.00			
4.4.90.12	EQUIPAMENTOS E MATERIAL PERMANENTE	0.05.12.252.004	10.000.00			
4.4.90.12	EQUIPAMENTOS E MATERIAL PERMANENTE	0.05.12.252.010	20.000.00			
4.4.90.12	EQUIPAMENTOS E MATERIAL PERMANENTE	0.05.12.252.011	20.000.00			
4.4.90.12	EQUIPAMENTOS E MATERIAL PERMANENTE	0.05.12.252.014	20.000.00			
4.4.90.12	EQUIPAMENTOS E MATERIAL PERMANENTE	0.05.12.252.015	20.000.00			
4.4.90.12	EQUIPAMENTOS E MATERIAL PERMANENTE	0.05.12.252.016	10.000.00			
4.4.90.12	EQUIPAMENTOS E MATERIAL PERMANENTE	0.05.12.252.019	10.000.00			
TOTAL						14.161.709,00



PORTAL DA TRANSPARENCIA
<http://cloud.it-solucoes.inf.br/transparenciaMunicipal/download/21-20241227173019.pdf>
assinado por: idUser 163



NATUREZA DA DESPESA POR ORGÃO

Lel: 19, Data: 02/10/2024

PODER ORGÃO						
02 - PODER EXECUTIVO						
25 - SECRETARIA DE AGRICULTURA, PECUARIA E ABASTECIMENTO						
Código	Especificação	F.R.C.A.	Elemento	Modalidade	Grupo	Categoria Econômica
3.2.00.00	DESPESA CORRENTES					1.304.200,00
3.1.00.00	PERSONAL E ENCARGOS SOCIAIS				304.000,00	
3.1.90.00	APLICAÇÕES DIRETAS			700.000,00		
3.1.90.04	CONTRIBUIÇÃO POR TEMPO DETERMINADO	0.01.00.150.000	150.000,00			
3.1.90.11	VERGUMENTOS E VAUÇERES FIXOS - PERSONAL CIVIL	0.01.00.150.000	200.000,00			
3.3.00.00	OUTRAS DESPESAS CORRENTES				1.600.000,00	
3.3.90.00	APLICAÇÕES DIRETAS			1.000.000,00		
3.3.90.14	DIÁRIOS - CIVIL	0.01.00.150.000	0,000,00			
3.3.90.30	MATERIAL DE CONSUMO	0.01.00.150.000	900.000,00			
3.3.90.32	MATERIAL SEM OU SERVIÇO PARA DISTRIBUIÇÃO GRATUITA	0.01.00.150.000	85.120,00			
3.3.90.36	OUTROS SERVIÇOS DE TERCEIROS - PESSOA FÍSICA	0.01.00.150.000	80.000,00			
3.3.90.39	OUTROS SERVIÇOS DE TERCEIROS - PESSOA JURÍDICA	0.01.00.150.000	17.880,00			
3.3.90.90	DESPESAS DE EXERCÍCIO ANTERIOR	0.01.00.150.000	3,000,00			
4.0.00.00	DESPESAS DE CAPITAL					470.000,00
4.4.00.00	INVESTIMENTOS				470.000,00	
4.4.90.00	APLICAÇÕES DIRETAS			470.000,00		
4.4.90.11	OBRAS E INSTALAÇÕES	0.01.00.150.000	00.200,00			
4.4.90.31	OBRAS E INSTALAÇÕES	0.01.00.150.000	210.000,00			
4.4.90.32	EQUIPAMENTOS E MATERIAL PERMANENTE	0.01.00.150.000	260.000,00			
TOTAL						1.800.000,00





NATUREZA DA DESPESA POR ORGÃO

PODER ORGÃO						
02 - PODER EXECUTIVO						
27 - SECRETARIA DE VIAÇÃO, OBRAS E SERVIÇOS URBANOS						
Código	Especificação	F.R.C.A.	Elemento	Modalidade	Grupo	Categoria Econômica
3.1.90.00	DESPESAS CORRENTES					3.345.725,00
3.1.90.10	PESSOAL E ENCARGOS SOCIAIS				1.500.000,00	
3.1.90.11	APLICAÇÕES DIRETAS			1.000.000,00		
3.1.90.14	CONTRATAÇÃO POR TEMPO DETERMINADO	0.01.02	110.000,00			
3.1.90.17	VERGASTOS E VANTAGENS FIXAS - PESSOAL CIVIL	0.01.03	110.000,00			
3.1.90.18	OUTRAS DESPESAS VARIÁVEIS - PESSOAL CIVIL	0.01.05	110.000,00			
3.1.90.30	OUTRAS DESPESAS CORRENTES				1.911.200,00	
3.1.90.31	APLICAÇÕES DIRETAS			1.813.200,00		
3.1.90.34	DIÁRIAS - CIVIL	0.01.02	110.000,00			
3.1.90.35	MATERIAL DE CONSUMO	0.01.02	110.000,00			
3.1.90.36	OUTROS SERVIÇOS DE TERCEIROS - PESSOA FÍSICA	0.01.02	110.000,00			
3.1.90.37	LOCAÇÃO DE MÃO-DE-OBRA	0.01.02	110.000,00			
3.1.90.38	OUTROS SERVIÇOS DE TERCEIROS - PESSOA JURÍDICA	0.01.02	110.000,00			
3.1.90.40	DESPESAS DE SERVIÇOS INTERIORES	0.01.02	110.000,00			
4.0.00.00	DESPESAS DE CAPITAL					890.700,00
4.4.00.00	INVESTIMENTOS				890.700,00	
4.4.00.10	APLICAÇÕES DIRETAS			890.700,00		
4.4.00.11	OBRAS E INSTALAÇÕES	0.01.02	110.000,00			
4.4.00.12	OBRAS E INSTALAÇÕES	0.01.01	110.000,00			
4.4.00.13	EQUIPAMENTOS E MATERIAL PERMANENTE	0.01.02	110.000,00			
4.4.00.14	ADQUIÇÃO DE IMÓVEIS	0.01.02	110.000,00			
4.4.00.15	ANUAIDADES E RESTITUIÇÕES	0.01.02	110.000,00			
TOTAL						4.036.440,00





NATUREZA DA DESPESA POR ORGÃO

PODER	02 - PODER EXECUTIVO					
ORGÃO	28 - SEC. TECNOLOGIA DA INFORMACÃO E TRANSPARENCIA T.I.					
Código	Especificação	F.R.,C.A.	Elemento	Modalidade	Grupo	Classificação Econômica
3.2.00.00	DESPESAS CORRENTES					24.800,00
3.1.00.00	PERSONAL E ENCARGOS SOCIAIS				47.200,00	
3.1.90.00	APLICAÇÕES DIRETAS			47.200,00		
3.1.90.04	CONTRIBUIÇÃO POR TEMPO DETERMINADO	0.01.00.110.000	75.000,00			
3.1.90.11	VENCIMENTOS E VANTAGENS FIXAS - PERSONAL CIVIL	0.01.00.110.000	12.200,00			
3.2.00.00	OUTRAS DESPESAS CORRENTES				47.200,00	
3.2.90.00	APLICAÇÕES DIRETAS			47.200,00		
3.2.90.74	DANOS - CIVIL	0.01.00.110.000	2.000,00			
3.3.00.00	MATERIAL DE CONSUMO	0.01.00.110.000	16.000,00			
3.3.90.00	SERVIÇOS DE CONSUMO TERCEIROS	0.01.00.110.000	1.000,00			
3.3.90.39	OUTROS SERVIÇOS DE TERCEIROS - PESSOA FÍSICA	0.01.00.110.000	7.200,00			
3.3.90.39	OUTROS SERVIÇOS DE TERCEIROS - PESSOA JURÍDICA	0.01.00.110.000	21.800,00			
4.00.00	DESPESAS DE CAPITAL					25.000,00
4.4.00.00	INVESTIMENTOS				25.000,00	
4.4.90.00	APLICAÇÕES DIRETAS			25.000,00		
4.4.90.12	EQUIPAMENTOS E MATERIAL PERMANENTE	0.01.00.110.000	25.000,00			
TOTAL						110.800,00



PORTAL DA TRANSPARENCIA
http://cloud.it-solucoes.inf.br/transparenciaMunicipal/download/21-20241227173019.pdf
assinado por: idUser 163



PREFEITURA MUNICIPAL DE BREJO

R. MELQUIADES BERNARDES, S/N - CNPJ 10131076-0001-00

Orçamento Programa - Exercício de 2025

Anexo 02

Página 24

Lei: 19, Data: 02/10/2024

NATUREZA DA DESPESA POR ORGÃO

PODER						
ORGÃO						
Código	Especificação	F.R.C.A.	Elemento	Modalidade	Grupo	Categoria Econômica
02	PODER EXECUTIVO					
29	SECRETARIA DE TRANSPORTE					
3.0	DESPESAS CORRENTES					307.201,00
3.1	PERSONAL E ENCARGOS SOCIAIS				205.000,00	
3.1.90	RELAÇÕES DIRETAS			205.000,00		
3.1.90.24	CONTRATAÇÃO POR TEMPO DE FORMAÇÃO	0.01.00.110.000	205.000,00			
3.1.90.11	VERGAMENTOS E OBRIGACÕES FISCAIS - PERSONAL CIVIL	0.01.00.110.000	75.200,00			
3.3	OUTRAS DESPESAS CORRENTES				102.000,00	
3.3.90	RELAÇÕES DIRETAS			102.000,00		
3.3.90.14	CARRAS - CIVIL	0.01.00.110.000	70.000,00			
3.3.90.30	MATERIAL DE CONSUMO	0.01.00.110.000	35.000,00			
3.3.90.36	OUTROS SERVIÇOS DE TERCEIROS - PESSOA FÍSICA	0.01.00.110.000	20.000,00			
3.3.90.39	OUTROS SERVIÇOS DE TERCEIROS - PESSOA JURÍDICA	0.01.00.110.000	20.000,00			
4.00	DESPESAS DE CAPITAL					10.240,00
4.00.00	INVESTIMENTOS				10.240,00	
4.4	RELAÇÕES DIRETAS			10.240,00		
4.4.90.11	OBRAS E INSTALAÇÕES	0.01.00.110.000	5.000,00			
4.4.90.52	EQUIPAMENTOS E MATERIAL PERMANENTE	0.01.00.110.000	13.240,00			
TOTAL						406.240,00



PORTAL DA TRANSPARENCIA
http://cloud-it-solucoes.inf.br/transparenciaMunicipal/download/21-2024/1227173019.pdf
assinado por: idUser 163



PREFEITURA MUNICIPAL DE BREJÃO

R. MELQUIADES BERNARDES, S/N - CNPJ:10131076/0001-00

Orçamento Programa - Exercício de 2025

Anexo 02

Página 25

Lei: 18, Data: 02/10/2024

NATUREZA DA DESPESA POR ORGÃO

Código	Especificação	F.R.-C.A.	Elemento	Modalidade	Grupo	Categoria Econômica
02	PODER EXECUTIVO					
30	SECRETARIA DE CULTURA, TURISMO E LAZER					
3.0.00.00	DESPESAS CORRENTES					1.194.520,00
3.1.00.00	PESSOAL E ENCARGOS SOCIAIS				90.000,00	
3.1.90.00	APLICAÇÕES DIRETAS			198.000,00		
3.1.90.04	CONTRATAÇÃO POR TEMPO DETERMINADO	0.01.00.110.000	110.000,00			
3.1.90.11	SALÁRIOS E VANTAGENS FIXAS - PESSOAL CIVIL	0.01.00.110.000	78.200,00			
3.2.00.00	OUTRAS DESPESAS CORRENTES				1.096.520,00	
3.2.90.00	APLICAÇÕES DIRETAS			1.096.520,00		
3.2.90.14	DIÁRIAS - CIVIL	0.01.00.110.000	340,00			
3.2.90.14	DIÁRIAS - CIVIL	0.05.01.110.000	1.200,00			
3.2.90.14	DIÁRIAS - CIVIL	0.05.01.110.000	1.500,00			
3.3.00.00	MATERIAL DE CONSUMO	0.01.00.110.000	46.700,00			
3.3.90.00	MATERIAL DE CONSUMO	0.05.01.110.000	20.200,00			
3.3.90.00	MATERIAL DE CONSUMO	0.05.01.110.000	25.000,00			
3.3.90.01	PREMIAÇÕES CULTURAIS, ARTÍSTICAS, CIENTÍFICAS, DESPORTIVAS E	0.01.00.110.000	1.500,00			
3.3.90.01	PREMIAÇÕES CULTURAIS, ARTÍSTICAS, CIENTÍFICAS, DESPORTIVAS E	0.05.01.110.000	5.000,00			
3.3.90.01	PREMIAÇÕES CULTURAIS, ARTÍSTICAS, CIENTÍFICAS, DESPORTIVAS E	0.05.01.110.000	10.000,00			
3.3.90.02	MATERIAL SEM SERVIÇO PARA DISTRIBUIÇÃO GRATUITA	0.01.00.110.000	300,00			
3.3.90.02	MATERIAL SEM SERVIÇO PARA DISTRIBUIÇÃO GRATUITA	0.05.01.110.000	1.200,00			
3.3.90.02	MATERIAL SEM SERVIÇO PARA DISTRIBUIÇÃO GRATUITA	0.05.01.110.000	1.500,00			
3.3.90.03	PASSEAGENS E DESPESAS COM LOCOMOÇÃO	0.01.00.110.000	100,00			
3.3.90.03	PASSEAGENS E DESPESAS COM LOCOMOÇÃO	0.05.01.110.000	1.200,00			
3.3.90.03	PASSEAGENS E DESPESAS COM LOCOMOÇÃO	0.05.01.110.000	1.000,00			
3.3.90.04	OUTROS SERVIÇOS DE TERCEIROS - PESSOA FÍSICA	0.01.00.110.000	63.800,00			
3.3.90.04	OUTROS SERVIÇOS DE TERCEIROS - PESSOA FÍSICA	0.05.01.110.000	10.000,00			
3.3.90.04	OUTROS SERVIÇOS DE TERCEIROS - PESSOA FÍSICA	0.05.01.110.000	10.000,00			
3.3.90.05	OUTROS SERVIÇOS DE TERCEIROS - PESSOA JURÍDICA	0.01.00.110.000	724.125,00			
3.3.90.05	OUTROS SERVIÇOS DE TERCEIROS - PESSOA JURÍDICA	0.05.01.110.000	30.000,00			
3.3.90.05	OUTROS SERVIÇOS DE TERCEIROS - PESSOA JURÍDICA	0.05.01.110.000	40.000,00			
4.0.00.00	DESPESAS DE CAPITAL					8.000,00
4.4.00.00	INVESTIMENTOS				8.000,00	
4.4.00.00	APLICAÇÕES DIRETAS			8.000,00		
4.4.90.00	EQUIPAMENTOS E MATERIAL PERMANENTE	0.01.00.110.000	5.000,00			
4.4.90.00	EQUIPAMENTOS E MATERIAL PERMANENTE	0.05.01.110.000	1.000,00			
4.4.90.00	EQUIPAMENTOS E MATERIAL PERMANENTE	0.05.01.110.000	1.000,00			
TOTAL						1.192.520,00





NATUREZA DA DESPESA POR ORGÃO

PODER ORGÃO						
02 - PODER EXECUTIVO 31 - SECRETARIA DE MEIO AMBIENTE E SUSTENTABILIDADE						
Código	Especificação	F.R.-C.A.	Elemento	Modalidade	Grupo	Categoria Econômica
3.3.90.00	DESPESAS CORRENTES					40.000.00
3.1.90.00	PERSONAL E ENCARGOS SOCIAIS				15.000.00	
3.1.90.00	APLICAÇÕES DIRETAS			70.000.00		
3.1.90.04	CONSTITUIÇÃO POR TEMPO DETERMINADO	0.01.00.110.000	10.000.00			
3.1.90.11	VERGUEMOTOS E VAJUNZAS PISAS - PERSONAL CIVIL	0.01.00.110.000	1.200.00			
3.1.90.13	CONTRIBUIÇÕES PATRONAIS	0.01.00.110.000	1.000.00			
3.1.91.00	APLICAÇÕES DIRETAS - EXTERNAÇÃO DE SERVIÇOS			1.000.00		
3.1.91.13	CONTRIBUIÇÕES PATRONAIS	0.01.00.110.000	1.000.00			
3.3.90.00	OUTRAS DESPESAS CORRENTES				15.000.00	
3.3.90.00	APLICAÇÕES DIRETAS			10.000.00		
3.3.90.34	DIARIAS - CIVIL	0.01.00.110.000	1.200.00			
3.3.90.35	MATERIAL DE CONSUMO	0.01.00.110.000	10.000.00			
3.3.90.39	PASSAGENS DE DESPESAS COM LOCOMOÇÃO	0.01.00.110.000	1.000.00			
3.3.90.39	OUTROS SERVIÇOS DE TERCEIROS - PESSOA FÍSICA	0.01.00.110.000	1.000.00			
3.3.90.39	OUTROS SERVIÇOS DE TERCEIROS - PESSOA JURÍDICA	0.01.00.110.000	20.000.00			
4.0.00.00	DESPESAS DE CAPITAL					1.000.00
4.4.00.00	INVESTIMENTOS				1.000.00	
4.4.00.00	APLICAÇÕES DIRETAS			1.000.00		
4.4.00.00	EQUIPAMENTOS E MATERIAL PERMANENTE	0.01.00.110.000	1.000.00			
TOTAL						67.000.00



PORTAL DA TRANSPARENCIA
<http://cloud-it-solucoes.inf.br/transparenciaMunicipal/download/21-20241227173019.pdf>
 assinado por: idUser 163



PREFEITURA MUNICIPAL DE BREJÃO

R. MELQUIADES BERNARDES, S/N - CNPJ 10131078/0001-00

Orçamento Programa : - Exercício de 2025

Anexo 02

Página 27

NATUREZA DA DESPESA POR ORGÃO

Lei: 19, Data: 02/10/2024

PODER ORGÃO						
02 - PODER EXECUTIVO						
32 - SECRETARIA DE COMUNICAÇÃO SOCIAL						
Código	Especificação	F.R.-C.A.	Elemento	Modalidade	Grupo	Categoria Econômica
3.0.00.00	DESPESAS CORRENTES					91.000.00
3.1.00.00	PESSOAL E ENCARGOS SOCIAIS				35.000.00	
3.1.00.01	APLICAÇÕES DIRETAS			37.000.00		
3.1.00.04	CONTRATAÇÃO POR TEMPO DETERMINADO	0.01.00.110.000	35.000.00			
3.1.00.01	VEDICAMENTOS E SIMILARES FEIAS - PESSOAL CIVIL	0.01.00.110.000	1.000.00			
3.1.00.02	DEBENEFÍCIOS PATRONAIS	0.01.00.110.000	1.000.00			
3.1.00.00	APLICAÇÕES DIRETAS - BOMBAZAMENTO			1.000.00		
3.1.00.03	DEBENEFÍCIOS PATRONAIS	0.01.00.110.000	1.000.00			
3.3.00.00	OUTRAS DESPESAS CORRENTES				43.000.00	
3.3.00.00	APLICAÇÕES DIRETAS			43.000.00		
3.3.00.04	DIÁRIAS - CIVIL	0.01.00.110.000	1.000.00			
3.3.00.05	MATERIAL DE CONSUMO	0.01.00.110.000	10.000.00			
3.3.00.03	PASSAGENS E DESPESAS COM LOCOMOÇÃO	0.01.00.110.000	1.000.00			
3.3.00.06	OUTROS SERVIÇOS DE TERCEIROS - PESSOA FÍSICA	0.01.00.110.000	1.000.00			
3.3.00.04	OUTROS SERVIÇOS DE TERCEIROS - PESSOA JURÍDICA	0.01.00.110.000	30.000.00			
4.0.00.00	DESPESAS DE CAPITAL					10.000.00
4.4.00.00	INVESTIMENTOS				10.000.00	
4.4.00.00	APLICAÇÕES DIRETAS			10.000.00		
4.4.00.02	EQUIPAMENTOS E MATERIAL PERMANENTE	0.01.00.110.000	10.000.00			
TOTAL						91.000.00



PORTAL DA TRANSPARENCIA
http://cloud-it-solucoes.inf.br/transparenciaMunicipal/download/21-2024/1227173019.pdf
assinado por: idUser_163



NATUREZA DA DESPESA POR ORGÃO

Lei: 19, Data: 02/10/2024.

PODER ORGÃO	02 - PODER EXECUTIVO 33 - SECRETARIA DE ESPORTES E DESPORTO AMADOR					
Código	Especificação	F.R.-C.A.	Elemento	Modalidade	Grupo	Categoria Econômica
1.1.90.00	DESPESAS CORRENTES					140.560,00
1.1.90.05	PERSONAL E ENCARGOS SOCIAIS				70.000,00	
1.1.90.06	APLICAÇÕES DIRETAS			70.000,00		
1.1.90.04	CONTRATAÇÃO POR TEMPO DETERMINADO	0.01.00	70.000,00			
1.1.90.11	VENCIMENTOS E VANTAGENS FIXAS - PESSOAL CIVIL	0.01.00	70.000,00			
1.2.90.00	OUTRAS DESPESAS CORRENTES				70.000,00	
1.2.90.06	APLICAÇÕES DIRETAS			70.000,00		
1.3.90.00	MATERIAIS DE CONSUMO	0.01.00	70.000,00			
1.3.90.11	PREMIOS CULTURAIS, ARTÍSTICOS, CIENTÍFICOS, DESPORTIVOS E	0.01.00	70.000,00			
1.3.90.39	OUTROS SERVIÇOS DE TERCEIROS - PESSOA FÍSICA	0.01.02	70.000,00			
1.3.90.26	OUTROS SERVIÇOS DE TERCEIROS - PESSOA JURÍDICA	0.01.04	70.000,00			
4.00.00	DESPESAS DE CAPITAL					15.000,00
4.00.00	INVESTIMENTOS				15.000,00	
4.4.90.00	APLICAÇÕES DIRETAS			70.000,00		
4.4.90.51	OBRAS E INSTALAÇÕES	0.01.00	15.000,00			
4.4.90.52	EQIPAMENTOS E MATERIAL PERMANENTE	0.01.00	15.000,00			
TOTAL						155.560,00
TOTAL GERAL						71.000.000,00

LEISABETH BARROS DE SANTANA
PREFEITA





PREFEITURA MUNICIPAL DE BREJÃO
R. MELQUIADES BERNARDES, 534 - CEP: 21013-070/0001-00

Anexo 02
Página 1

Orçamento Programa - Exercício de 2025
NATUREZA DA DESPESA POR ORGÃO E UNIDADE

Lei: 19, Data: 02/10/2024

PODER: 01 - PODER LEGISLATIVO
ORGÃO: 11 - CAMARA MUNICIPAL
UNIDADE: 11 - CAMARA MUNICIPAL DE BREJAO

Código	Especificação	F.R.-C.A.	Elemento	Modalidade	Grupo	Categoria Econômica
3.3.00.00	DESPESAS CORRENTES					1.910.700,00
3.3.00.00	PERSONAL E ENCARGOS SOCIAIS				1.311.000,00	
3.3.00.00	APLICAÇÕES DIRETAS			1.256.000,00		
3.3.00.04	CONTRIBUIÇÃO POR TEMPO DETERMINADO	0.01.00.110.000	10.000,00			
3.3.00.11	VENCIMENTOS E VANTAGENS FIXAS - PESSOAL CIVIL	0.01.00.110.000	1.045.000,00			
3.3.00.13	OBRIGAÇÕES PATRONAIS	0.01.00.110.000	40.000,00			
3.3.00.13	OBRIGAÇÕES PATRONAIS	0.01.04.110.000	180.000,00			
3.3.00.19	OUTRAS DESPESAS VARIÁVEIS - PESSOAL CIVIL	0.01.00.110.000	1.000,00			
3.3.01.00	APLICAÇÕES DIRETAS - INTRA-ORÇAMENTARIAS			55.000,00		
3.3.01.11	OBRIGAÇÕES PATRONAIS	0.01.09.110.000	55.000,00			
3.3.00.00	JUNTAS E ENCARGOS DA DÍVIDA				1.500,00	
3.3.00.00	APLICAÇÕES DIRETAS			1.500,00		
3.3.00.00	RENTEDIAS JUROS	0.01.00.110.000	1.500,00			
3.3.00.00	OUTRAS DESPESAS CORRENTES				598.200,00	
3.3.00.00	APLICAÇÕES DIRETAS			598.200,00		
3.3.00.14	CARRAS - LEIS	0.01.00.110.000	20.000,00			
3.3.00.30	MATERIAL DE CONSUMO	0.01.00.110.000	82.000,00			
3.3.00.30	PASSEAGENS DESPESAS COM LOCOMOÇÃO	0.01.00.110.000	1.000,00			
3.3.00.30	REPARAÇÃO DE CONSULTORIA	0.01.00.110.000	150.000,00			
3.3.00.30	OUTROS SERVIÇOS DE TERCEIROS - PESSOA FÍSICA	0.01.00.110.000	18.000,00			
3.3.00.30	OUTROS SERVIÇOS DE TERCEIROS - PESSOA JURÍDICA	0.01.00.110.000	327.000,00			
3.3.00.90	DESPESAS DE EXERCÍCIOS ANTERIORES	0.01.00.110.000	100,00			
3.3.00.90	INDENIZAÇÃO E RESTITUIÇÕES	0.01.00.110.000	100,00			
4.4.00.00	DESPESAS DE CAPITAL					92.900,00
4.4.00.00	INVESTIMENTOS				90.600,00	
4.4.00.00	APLICAÇÕES DIRETAS			90.600,00		
4.4.00.11	OBRAS E INSTALAÇÕES	0.01.00.110.000	75.000,00			
4.4.00.32	EQUIPAMENTOS E MATERIAL PERMANENTE	0.01.00.110.000	15.600,00			
4.4.00.90	AMORTIZAÇÃO DA DÍVIDA				2.000,00	
4.4.00.90	APLICAÇÕES DIRETAS			2.000,00		
4.4.00.71	PRINCIPAL DA DÍVIDA CONTRATUAL NEGOCIADA	0.01.00.110.000	2.600,00			
TOTAL						2.003.300,00





PREFEITURA MUNICIPAL DE BREJÃO
R. MELQUIADES BERNARDES, S/N - CNPJ:1013107630001-00

Orçamento Programa - Exercício de 2025
NATUREZA DA DESPESA POR ORGÃO E UNIDADE

Anexo 02
Página 2

Lei: 16, Data: 02/10/2024

PODER: 02 - PODER EXECUTIVO
ORGÃO: 02 - FUPREB - FUNDO DE PREVIDÊNCIA DO MUNICÍPIO DE BREJÃO
UNIDADE: 00 - FUPREB - FUNDO DE PREVIDENCIA DO MUNICÍPIO DE BREJÃO

Código	Especificação	F.R.-C.A.	Elemento	Modalidade	Grupo	Categoria Econômica
1.1.00.00	DESPESAS CORRENTES					7.193.900,00
1.1.00.01	PERSONAL E ENCARGOS SOCIAIS				6.637.820,00	
1.1.00.02	APLICAÇÕES DIRETAS			6.637.700,00		
1.1.00.01	APRESENTAÇÃO, RESERVA REMUNERADA E INFORMAR	0.04.00.610.000	5.000.000,00			
1.1.00.02	PENSOES	0.04.00.610.000	900.000,00			
1.1.00.04	CONTRATAÇÃO POR TEMPO DETERMINADO	0.04.00.610.000	15.000,00			
1.1.00.11	VENCIMENTOS E VANTAGENS FIXAS - PERSONAL CIVIL	0.04.00.610.000	98.280,00			
1.1.00.13	CONDIÇÕES PATRONAIS	0.04.54.610.000	120,00			
1.1.00.40	DESPESAS DE EXERCÍCIOS ANTERIORES	0.04.00.610.000	24.180,00			
1.1.00.34	INDENIZAÇÕES E RESTITUIÇÕES TRABALHISTAS	0.04.00.610.000	120,00			
1.1.01.00	APLICAÇÕES DIRETAS - INTRAORÇAMENTARIAS			120,00		
1.11.01	CONDIÇÕES PATRONAIS	0.04.69.610.000	120,00			
1.10.00	OUTRAS DESPESAS CORRENTES				525.980,00	
1.10.00	APLICAÇÕES DIRETAS			525.980,00		
1.10.14	DEBITOS - CIVIL	0.04.00.610.000	25.000,00			
1.10.20	MATERIAL DE CONSUMO	0.04.00.610.000	15.000,00			
1.10.30	PASSAGENS E DESPESAS COM LOCOMOÇÃO	0.04.00.610.000	18.990,00			
1.10.35	SERVIÇOS DE CONSULTORIA	0.04.00.610.000	95.000,00			
1.10.36	OUTROS SERVIÇOS DE TERCEIROS - PESSOA FÍSICA	0.04.00.610.000	60.000,00			
1.10.38	OUTROS SERVIÇOS DE TERCEIROS - PESSOA JURÍDICA	0.04.00.610.000	302.400,00			
1.10.32	DESPESAS DE EXERCÍCIOS ANTERIORES	0.04.00.610.000	7.500,00			
1.10.33	INDENIZAÇÕES E RESTITUIÇÕES	0.04.00.610.000	120,00			
4.0.00.00	DESPESAS DE CAPITAL					66.200,00
4.4.00.00	EXERCÍCIOS				66.200,00	
4.4.00.00	APLICAÇÕES DIRETAS			66.200,00		
4.4.00.31	OBRAS E INSTALAÇÕES	0.04.00.610.000	50.000,00			
4.4.00.32	EQUIPAMENTOS E MATERIAL PERMANENTE	0.04.00.610.000	15.000,00			
4.4.00.47	ADQUIÇÃO DE IMÓVELS	0.04.00.610.000	1.200,00			
TOTAL						7.230.000,00





PREFEITURA MUNICIPAL DE BREJÃO
R MELQUIADES BERNARDES, S/N - CNPJ:10131076/0001-00

Departamento Programa - Exercício de 2025
NATUREZA DA DESPESA POR ORGÃO E UNIDADE

Anexo 02
Página 3

Lei: 19, Data: 02/10/2024

PODER: 02 - PODER EXECUTIVO
ORGÃO: 03 - FMS - FUNDO MUNICIPAL DE SAÚDE DE BREJÃO
UNIDADE: 00 - SECRETARIA DE SAÚDE DE BREJÃO

Código	Especificação	F.R.C.A.	Elemento	Modalidade	Grupo	Categoria Econômica
3.3.90.00	DESPESAS CORRENTES					1.594.440,00
3.3.00.00	DESPESAS CORRENTES					1.020.120,00
3.1.00.00	PERSONAL E ENCARGOS SOCIAIS				1.962.960,00	
3.1.90.00	APLICAÇÕES DIRETAS			1.102.960,00		
3.1.90.04	CONTRATAÇÃO POR TEMPO DETERMINADO	0.01.00.310.000	20.000,00			
3.1.90.11	VENCIMENTOS E VANTAGENS FIXAS - PESSOAL CIVIL	0.01.00.310.000	910.000,00			
3.1.90.13	DEBENEFÍCIOS PATRONAIS	0.01.99.310.000	160.000,00			
3.1.90.16	OUTRAS DESPESAS VARIÁVEIS - PESSOAL CIVIL	0.01.00.310.000	120,00			
3.1.90.30	DESPESAS DE EXERCÍCIOS ANTERIORES	0.01.00.310.000	12.000,00			
3.1.90.93	INDENIZAÇÕES E RESTITUIÇÕES	0.01.00.310.000	120,00			
3.1.90.99	REEMBOLSO DE DESPESAS DE PESSOAL RESCISÓRIAS	0.01.00.310.000	720,00			
1.01.00	APLICAÇÕES DIRETAS - EXTRAORÇAMENTÁRIAS			860.000,00		
1.01.11	DEBENEFÍCIOS PATRONAIS	0.01.99.310.000	960.000,00			
1.00.00	OUTRAS DESPESAS CORRENTES				651.600,00	
3.90.00	APLICAÇÕES DIRETAS			651.600,00		
3.3.90.14	DIÁRIAS - CIVIL	0.01.00.310.000	20.120,00			
3.3.90.15	ALUGUÉ E LOCOMOÇÃO	0.01.00.310.000	21.000,00			
3.3.90.32	MATERIAL DE CONSUMO	0.01.00.310.000	96.120,00			
3.3.90.33	SERVIÇOS DE CONSULTORIA	0.01.00.310.000	60.000,00			
3.3.90.36	OUTROS SERVIÇOS DE TERCEIROS - PESSOA FÍSICA	0.01.00.310.000	42.120,00			
3.3.90.38	OUTROS SERVIÇOS DE TERCEIROS - PESSOA JURÍDICA	0.01.00.310.000	400.120,00			
3.3.90.41	DEBENEFÍCIOS TRIBUTÁRIOS E CONTRIBUTIVOS	0.01.00.310.000	120,00			
3.3.90.92	DESPESAS DE EXERCÍCIOS ANTERIORES	0.01.00.310.000	12.000,00			
TOTAL						2.614.560,00



PORTAL DA TRANSPARENCIA
<http://cloud.it-solucoes.inf.br/transparenciaMunicipal/download/21-20241227173019.pdf>
 assinado por: idUser_163



Departamento Programa - Exercício de 2025
NATUREZA DA DESPESA POR ORGÃO E UNIDADE

Lei: 18, Data: 02/10/2024

PODER: 02 - PODER EXECUTIVO
ORGÃO: 02 - FMS - FUNDO MUNICIPAL DE SAÚDE DE BREJÃO
UNIDADE: 01 - FMS-FUNDO MUN DE SAÚDE DE BREJÃO 15% - RECURSO PROPRIO

Código	Especificação	F.R.-C.A.	Elemento	Modalidade	Grupo	Categoria Econômica
3.3.90.00	DESPESAS CORRENTES					1.000,00
3.3.00.00	DESPESAS CORRENTES					3.388.960,00
3.3.1.00.00	PESSOAL E ENCARGOS SOCIAIS				2.531.600,00	
3.3.1.50.00	APLICAÇÕES DIRETAS			2.136.100,00		
3.3.1.50.04	CONTRATAÇÃO POR TEMPO DETERMINADO	0.01.00.310.000	271.000,00			
3.3.1.50.11	VENCIMENTOS E VANTAGENS FIXAS - PESSOAL CIVIL	0.01.00.310.000	1.618.000,00			
3.3.1.50.13	CONTRIBUIÇÕES PATRONAIS	0.01.00.310.000	247.100,00			
3.3.1.51.00	APLICAÇÕES DIRETAS-OUTRAS-ORÇAMENTARIAS			395.000,00		
3.3.1.51.13	CONTRIBUIÇÕES PATRONAIS	0.01.00.310.000	385.500,00			
3.3.3.00.00	OUTRAS DESPESAS CORRENTES				846.060,00	
3.3.3.90.00	APLICAÇÕES DIRETAS			846.060,00		
3.3.3.90.14	CARRAS - TAXA	0.01.00.310.000	8.500,00			
3.3.3.90.30	MATERIAL DE CONSUMO	0.01.00.310.000	1.000,00			
3.3.3.90.39	MATERIAL DE CONSUMO	0.01.00.310.000	262.560,00			
3.3.3.90.32	MATERIAL, SEM OUTRO SERVIÇO PARA DISTRIBUIÇÃO GRATUITA	0.01.00.310.000	37.000,00			
3.3.3.90.36	OUTROS SERVIÇOS DE TERCEIROS - PESSOA FÍSICA	0.01.00.310.000	95.400,00			
3.3.3.90.34	OUTROS SERVIÇOS DE TERCEIROS - PESSOA JURÍDICA	0.01.00.310.000	441.600,00			
3.3.3.90.49	OUTROS AUXÍLIOS FINANCEIROS A PESSOA FÍSICA	0.01.00.310.000	1.000,00			
4.0.00.00	DESPESAS DE CAPITAL					46.100,00
4.4.00.00	INVESTIMENTOS				46.100,00	
4.4.30.00	APLICAÇÕES DIRETAS			46.100,00		
4.4.30.52	EQUIPAMENTOS E MATERIAL PERMANENTE	0.01.00.310.000	46.100,00			
TOTAL						3.415.760,00



PORTAL DA TRANSPARENCIA
http://cloud-it-solucoes.inf.br/transparenciaMunicipal/download/21-20241227173019.pdf
assinado por: idUser 163



PREFEITURA MUNICIPAL DE BREJÃO
R MELQUIADES BERNARDES, S/N - CNPJ 10131076/0001-00

Orçamento Programa - Exercício de 2025

NATUREZA DA DESPESA POR ORGÃO E UNIDADE

Anexo 02
Página 5

Lei: 19 Data: 02/10/2024

PODER: 02 - PODER EXECUTIVO
ORGÃO: 03 - FMS - FUNDO MUNICIPAL DE SAÚDE DE BREJÃO
UNIDADE: 10 - FMS-SUS FUNDO M. SAÚDE BREJÃO-FUNDO A FUNDO SUS

Código	Especificação	F.R.-C.A.	Elemento	Modalidade	Grupo	Categoria Econômica
3.1.00.00	DESPESAS CORRENTES					114.000,00
3.3.00.00	DESPESAS CORRENTES					7.929.232,00
3.6.00.00	DESPESAS CORRENTES					8.840,00
3.1.00.00	PESSOAL E ENCARGOS SOCIAIS				2.458.240,00	
3.1.90.00	APLICAÇÕES DIRETAS			2.451.120,00		
3.1.90.04	CONTRATAÇÃO POR TEMPO DETERMINADO	3.02.01.310.001	20.000,00			
3.1.90.04	CONTRATAÇÃO POR TEMPO DETERMINADO	0.05.01.310.001	580.800,00			
3.1.90.04	CONTRATAÇÃO POR TEMPO DETERMINADO	0.05.01.310.001	165.000,00			
3.1.90.04	CONTRATAÇÃO POR TEMPO DETERMINADO	0.05.01.310.001	2.000,00			
3.1.90.04	CONTRATAÇÃO POR TEMPO DETERMINADO	0.05.01.312.001	120,00			
3.1.90.04	CONTRATAÇÃO POR TEMPO DETERMINADO	0.05.01.310.001	38.000,00			
3.1.90.11	VERCIMENTO DE VANTAGENS FIXAS - PESSOAL CIVIL	0.05.01.310.001	1.519.160,00			
3.1.90.11	VERCIMENTO DE VANTAGENS FIXAS - PESSOAL CIVIL	0.05.01.310.001	2.000,00			
3.1.90.11	VERCIMENTO DE VANTAGENS FIXAS - PESSOAL CIVIL	0.05.01.312.001	120,00			
3.1.90.11	VERCIMENTO DE VANTAGENS FIXAS - PESSOAL CIVIL	0.05.01.310.001	78.000,00			
3.1.90.53	DEBÍCIOS PATRONAIS	0.05.01.310.001	48.000,00			
3.1.90.53	DEBÍCIOS PATRONAIS	0.05.01.312.001	120,00			
3.1.91.00	APLICAÇÕES DIRETAS - OUTRA ORÇAMENTAL			8.120,00		
3.1.91.43	DEBÍCIOS PATRONAIS	0.05.01.310.001	8.000,00			
3.1.91.43	DEBÍCIOS PATRONAIS	0.05.01.312.001	120,00			
3.3.00.00	OUTRAS DESPESAS CORRENTES				5.392.832,00	
3.3.00.00	APLICAÇÕES DIRETAS			5.392.832,00		
3.3.00.14	DÁDINA - CIVIL	0.05.01.310.001	10.400,00			
3.3.00.20	MATERIAL DE CONSUMO	0.02.01.310.001	10.000,00			
3.3.00.20	MATERIAL DE CONSUMO	0.05.01.310.001	1.954.880,00			
3.3.00.20	MATERIAL DE CONSUMO	0.05.01.310.001	1.200,00			
3.3.00.20	MATERIAL DE CONSUMO	0.05.01.310.001	1.000,00			
3.3.00.20	MATERIAL DE CONSUMO	0.05.01.312.001	120,00			
3.3.00.20	MATERIAL DE CONSUMO	0.05.00.310.000	9.000,00			
3.3.00.32	MATERIAL, BEM OU SERVIÇO PARA DISTRIBUIÇÃO GRATUITA	0.05.01.310.001	79.000,00			
3.3.00.33	OUTROS SERVIÇOS DE TERCEIROS - PESSOA FÍSICA	0.02.01.310.001	5.000,00			
3.3.00.33	OUTROS SERVIÇOS DE TERCEIROS - PESSOA FÍSICA	0.05.01.310.001	83.090,00			
3.3.00.33	OUTROS SERVIÇOS DE TERCEIROS - PESSOA FÍSICA	0.05.01.312.001	120,00			
3.3.00.33	OUTROS SERVIÇOS DE TERCEIROS - PESSOA FÍSICA	0.05.01.310.001	2.000,00			
3.3.00.39	OUTROS SERVIÇOS DE TERCEIROS - PESSOA JURÍDICA	0.02.01.310.001	5.000,00			
3.3.00.39	OUTROS SERVIÇOS DE TERCEIROS - PESSOA JURÍDICA	0.05.01.310.001	3.392.640,00			
3.3.00.39	OUTROS SERVIÇOS DE TERCEIROS - PESSOA JURÍDICA	0.05.01.310.001	1.000,00			
3.3.00.39	OUTROS SERVIÇOS DE TERCEIROS - PESSOA JURÍDICA	0.05.01.312.001	120,00			
3.3.00.39	OUTROS SERVIÇOS DE TERCEIROS - PESSOA JURÍDICA	0.06.00.310.000	7.500,00			
3.3.00.40	OUTROS AUXÍLIOS FINANCEIROS A PESSOA FÍSICA	0.01.00.310.000	15.000,00			
3.3.00.41	MANTENÇÃO JURÍDICA	0.06.00.310.000	1.512,00			
3.3.00.52	DESPESAS DE EXERCÍCIOS ANTERIORES	0.05.01.310.001	6.200,00			
3.3.00.52	INDICAÇÕES E RESERVAÇÕES	0.06.00.310.000	1.200,00			
4.0.00.00	DESPESAS DE CAPITAL					54.000,00
4.0.00.00	DESPESAS DE CAPITAL					3.570.740,00
4.4.00.00	INVESTIMENTOS				3.624.740,00	





PREFEITURA MUNICIPAL DE BREJÃO

R MELQUIADES BERNARDES, S/N - CNPJ 10131876/0001-00

Orçamento Programa - Exercício de 2025

NATUREZA DA DESPESA POR ORGÃO E UNIDADE

Anexo 02
Página 6

Lei: 19, Data: 03/10/2024

PODER: 02 - PODER EXECUTIVO
ORGÃO: 03 - FMS - FUNDO MUNICIPAL DE SAÚDE DE BREJÃO
UNIDADE: 10 - FMS-SUS FUNDO M. SAÚDE BREJÃO-FUNDO A FUNDO SUS

Código	Descrição	F.R.-C.A.	Elemento	Modalidade	Grupo	Categoria Econômica
4.4.90.00	APLICAÇÕES FINANCEIRAS			3.834.743,00		
4.4.90.01	DEBÊNTES	0.01.00.310.001	64.000,00			
4.4.90.02	DEBÊNTES	0.05.81.310.001	429.520,00			
4.4.90.03	DEBÊNTES	0.05.81.310.001	7.094,00			
4.4.90.04	EQUIPAMENTOS E MATERIAL PERMANENTE	0.05.81.310.001	3.134.009,00			
4.4.90.05	AGUIÇÃO DE MÓVEIS	0.05.81.310.001	120,00			
TOTAL						11.686.816,00





PREFEITURA MUNICIPAL DE BREJÃO

R. MELQUIADES BERNARDES, S/N - CNPJ:10131076/0001-00

Documento Programa - Exercício de 2025

NATUREZA DA DESPESA POR ORGÃO E UNIDADE

Anexo 02
Página 7

Lei: 16, Data: 02/10/2024

PODER: 02 - PODER EXECUTIVO
ORGÃO: 04 - FMS - FUNDO MUNICIPAL DE ASSISTENCIA SOCIAL DE BREJAO
UNIDADE: 00 - SECRETARIA DE ASSISTENCIA SOCIAL DE BREJAO

Código	Especificação	F.R.-C.A.	Elemento	Modalidade	Grupo	Categoria Econômica
3.3.01.01	DESPESAS CORRIENTES					120,00
3.3.01.02	DESPESAS CORRETIVAS					1.240.512,00
3.3.01.03	PERSONAL E ENCARGOS SOCIAIS				555.360,00	
3.3.01.04	APLICAÇÕES DIRETAS			490.980,00		
3.3.01.04	CONTRATAÇÃO POR TEMPO DETERMINADO	0.04.00.510.000	105.840,00			
3.3.01.04	VEDICATIVOS E VANTAGENS PESSOAS - PERSONAL CIVIL	0.04.00.510.000	320.000,00			
3.3.01.04	OBRIGAÇÕES PATRONAIS	0.04.04.510.000	50.000,00			
3.3.01.04	DESPESAS DE EXERCÍCIOS ANTERIORES	0.04.00.510.000	15.000,00			
3.3.01.04	INDICAÇÕES E RESTITUIÇÕES	0.01.00.510.000	120,00			
3.3.01.04	APLICAÇÕES DIRETAS EXTRAORÇAMENTARIAS			75.000,00		
3.3.01.04	OBRIGAÇÕES PATRONAIS	0.04.06.510.000	25.000,00			
3.3.01.05	OUTRAS DESPESAS CORRETIVAS				674.672,00	
3.3.01.05	APLICAÇÕES DIRETAS			674.672,00		
3.3.01.05	DÁRIAS - CIVIL	0.04.00.510.000	15.000,00			
3.3.01.05	MATERIAL DE CONSUMO	0.04.00.510.000	180.000,00			
3.3.01.05	PASSAGENS E DESPESAS COM LOCOMOÇÃO	0.04.00.510.000	1.800,00			
3.3.01.05	SERVIÇOS DE CONSULTORIA	0.04.00.510.000	25.600,00			
3.3.01.05	OUTROS SERVIÇOS DE TERCEIROS - PESSOA FÍSICA	0.04.00.510.000	32.000,00			
3.3.01.05	OUTROS SERVIÇOS DE TERCEIROS - PESSOA JURÍDICA	0.04.00.510.000	360.000,00			
3.3.01.05	OBRIGAÇÕES TRIBUTARIAS E CONTRIBUTIVAS	0.04.00.510.000	1.312,00			
3.3.01.05	DESPESAS EM SERVIÇOS ANTERIORES	0.04.00.510.000	7.560,00			
3.3.01.05	INDICAÇÕES E RESTITUIÇÕES	0.01.00.510.000	1.200,00			
4.0.00.00	DESPESAS DE CAPITAL					29.890,00
4.0.00.00	INVESTIMENTOS				29.890,00	
4.0.00.00	APLICAÇÕES DIRETAS			29.890,00		
4.0.00.00	OBRAS E INSTALAÇÕES	0.08.81.510.001	7.200,00			
4.0.00.00	EQUIPAMENTOS E MATERIAL PERMANENTE	0.04.00.510.000	7.560,00			
4.0.00.00	SOBRANTES DE MATERIAL PERMANENTE	0.04.81.510.000	15.120,00			
TOTAL						1.270.512,00





PREFEITURA MUNICIPAL DE BREJÃO

R MELQUIADES BERNARDES, S/N - CNPJ:10131076/0001-00

Orçamento-Programa - Exercício de 2025

NATUREZA DA DESPESA POR ORGÃO E UNIDADE

Anexo 02
Página 6

Lei: 19, Data: 02/10/2024

PODER 02 PODER EXECUTIVO
ORGÃO 04 FMAS - FUNDO MUNICIPAL DE ASSISTENCIA SOCIAL DE BREJAO
UNIDADE 01 FMAS-FUNDO MUNICIPAL DE ASSISTENCIA SOCIAL DE BREJAO

Código	Especificação	F.R.C.A.	Elemento	Modalidade	Grupo	Categoria Econômica
3.3.91.00	DESPESAS CORRENTES					447.304,00
3.3.90.00	DESPESAS CORRENTES					409.636,00
3.3.99.00	DESPESAS CORRENTES					396.680,00
3.3.98.00	DESPESAS CORRENTES					8.988,00
3.1.90.99	PERSONAL E ENCARGOS SOCIAIS				496.584,00	
3.1.90.30	RETRIBUIÇÕES DIRETAS			496.584,00		
3.1.90.34	CONTRATAÇÃO POR TEMPO DETERMINADO	0.02.81.510.001	36.000,00			
3.1.90.34	CONTRATAÇÃO POR TEMPO DETERMINADO	0.05.81.510.001	111.000,00			
3.1.90.34	CONTRATAÇÃO POR TEMPO DETERMINADO	0.05.81.510.001	102.284,00			
3.1.90.34	CONTRATAÇÃO POR TEMPO DETERMINADO	0.05.81.510.001	77.040,00			
3.1.90.11	VENCIMENTOS E VANTAGENS FIXAS - PESSOAL CIVIL	0.02.81.510.001	20.000,00			
3.1.90.11	VENCIMENTOS E VANTAGENS FIXAS - PESSOAL CIVIL	0.05.81.510.001	107.000,00			
3.1.90.11	VENCIMENTOS E VANTAGENS FIXAS - PESSOAL CIVIL	0.05.81.510.001	41.290,00			
3.3.90.00	OUTRAS DESPESAS CORRENTES				605.844,00	
3.3.90.00	TRANSFERÊNCIAS A INSTITUIÇÕES PRIVADAS SEM FINS LUCRATIVOS			1.200,00		
3.3.90.40	SUBSÍDIOS SOCIAIS	0.04.06.510.000	1.200,00			
3.3.90.99	RETRIBUIÇÕES DIRETAS			854.044,00		
3.3.90.14	DAMPAS - CIVIL	0.05.81.510.001	1,200,00			
3.3.90.14	DAMPAS - CIVIL	0.05.81.510.001	7,760,00			
3.3.90.14	DAMPAS - CIVIL	0.05.81.510.001	2,400,00			
3.3.90.30	MATERIAL DE CONSUMO	0.02.81.510.001	60,000,00			
3.3.90.30	MATERIAL DE CONSUMO	0.05.81.510.001	38,376,00			
3.3.90.30	MATERIAL DE CONSUMO	0.05.81.510.000	7,560,00			
3.3.90.30	MATERIAL DE CONSUMO	0.05.81.510.001	57,600,00			
3.3.90.30	MATERIAL DE CONSUMO	0.05.81.510.001	2,448,00			
3.3.90.30	MATERIAL SEM OUV. SERVIÇO PARA DISTRIBUIÇÃO GRATUITA	0.02.81.510.001	2,000,00			
3.3.90.30	MATERIAL SEM OUV. SERVIÇO PARA DISTRIBUIÇÃO GRATUITA	0.04.00.510.000	367,160,00			
3.3.90.30	MATERIAL SEM OUV. SERVIÇO PARA DISTRIBUIÇÃO GRATUITA	0.04.00.510.000	12,000,00			
3.3.90.36	OUTROS SERVIÇOS DE TERCEIROS - PESSOA FÍSICA	0.02.81.510.001	3,000,00			
3.3.90.36	OUTROS SERVIÇOS DE TERCEIROS - PESSOA FÍSICA	0.04.00.510.000	7,880,00			
3.3.90.36	OUTROS SERVIÇOS DE TERCEIROS - PESSOA FÍSICA	0.05.81.510.001	48,800,00			
3.3.90.36	OUTROS SERVIÇOS DE TERCEIROS - PESSOA FÍSICA	0.05.81.510.001	24,000,00			
3.3.90.36	OUTROS SERVIÇOS DE TERCEIROS - PESSOA FÍSICA	0.05.81.510.001	20,640,00			
3.3.90.36	OUTROS SERVIÇOS DE TERCEIROS - PESSOA FÍSICA	0.05.81.510.000	1,200,00			
3.3.90.36	OUTROS SERVIÇOS DE TERCEIROS - PESSOA JURÍDICA	0.02.81.510.001	5,000,00			
3.3.90.36	OUTROS SERVIÇOS DE TERCEIROS - PESSOA JURÍDICA	0.05.81.510.001	84,800,00			
3.3.90.36	OUTROS SERVIÇOS DE TERCEIROS - PESSOA JURÍDICA	0.05.81.510.001	27,120,00			
3.3.90.36	OUTROS SERVIÇOS DE TERCEIROS - PESSOA JURÍDICA	0.05.81.510.001	5,160,00			
3.3.90.44	OUTROS AJUDA FINANCEIRAS A PESSOA FÍSICA	0.04.00.510.000	7,560,00			
3.3.90.44	OUTROS AJUDA FINANCEIRAS A PESSOA FÍSICA	0.05.81.510.001	7,500,00			
3.3.90.91	RENTES JUBILADAS	0.04.00.510.000	12,000,00			
3.3.90.91	DESPESAS DE EXERCÍCIOS ANTERIORES	0.05.81.510.001	12,000,00			
3.3.90.91	DESPESAS DE EXERCÍCIOS ANTERIORES	0.05.81.510.001	7,880,00			
3.3.90.91	RENTES JUBILADAS	0.04.00.510.000	1,200,00			
4.4.90.00	DESPESAS DE CAPITAL					31,200,00
4.4.90.00	DESPESAS DE CAPITAL					12,000,00



PORTAL DA TRANSPARENCIA
http://cloud.it-solucoes.int.br/transparenciaMunicipal/download/21-20241227173019.pdf
assinado por: idUser 163



NATUREZA DA DESPESA POR ORGÃO E UNIDADE

Lei: 19, Data: 02/10/2024

PODER 03 - PODER EXECUTIVO
ORGÃO 04 - FMS - FUNDO MUNICIPAL DE ASSISTENCIA SOCIAL DE BREJÃO
UNIDADE 01 - FMS-FUNDO MUNICIPAL DE ASSISTENCIA SOCIAL DE BREJÃO

Código	Especificação	F.R.-C.A.	Elemento	Modalidade	Grupo	Categoria Econômica
4.1.90.00	DESPESA DE CAPITAL					26.988,00
4.4.00.00	INVESTIMENTOS				50.866,00	
4.4.90.00	APLICAÇÕES DIRETAS			50.866,00		
4.4.90.11	EQUIPAMENTOS E MATERIAL PERMANENTE	0.01.00.510.000	19.200,00			
4.4.90.12	EQUIPAMENTOS E MATERIAL PERMANENTE	0.01.00.510.000	12.000,00			
4.4.90.32	EQUIPAMENTOS E MATERIAL PERMANENTE	0.01.00.510.000	20.808,00			
4.4.90.51	EQUIPAMENTOS E MATERIAL PERMANENTE	0.02.81.510.001	3.000,00			
4.4.90.52	EQUIPAMENTOS E MATERIAL PERMANENTE	0.05.81.510.001	2.880,00			
4.5.90.00	AMORTIZAÇÃO DE DÍVIDA				12.000,00	
4.5.90.01	APLICAÇÕES DIRETAS			12.000,00		
4.5.90.71	PRINCIPAL DA DÍVIDA CURTAPRAZADA RESGATADA	0.04.00.510.000	12.000,00			
TOTAL						1.424.316,00





PREFEITURA MUNICIPAL DE BREJÃO
R. MELQUIADES BERNARDES, S/N - CNPJ: 10131076/0001-00

Orçamento Programa - Exercício de 2025
NATUREZA DA DESPESA POR ORGÃO E UNIDADE

Anexo 02
Página 10

Lei: 19, Data: 02/10/2024

PODER: 02 - PODER EXECUTIVO
ORGÃO: 07 - FMDCA - FUNDO MUN. DIRETO CRIANÇA E ADOLESCENTE DE BREJÃO
UNIDADE: 00 - FMDCA - FUNDO MUN. DIRETO CRIANÇA E ADOLESCENTE DE BREJÃO

Código	Especificação	F.R.-C.A.	Elemento	Modalidade	Grupo	Categoria Econômica
3.3.90.00	DESPESAS CORRENTES					5.040,00
3.3.90.00	DESPESAS CORRENTES					357.312,00
3.3.90.00	DESPESAS CORRENTES					1.440,00
3.3.90.00	DESPESA CORRENTES					226.200,00
3.1.90.00	PERSONAL E ENCARGOS SOCIAIS				362.040,00	
3.1.90.00	APLICAÇÕES DIRETAS			362.040,00		
3.1.90.04	CONTRATAÇÃO POR TEMPO DETERMINADO	0.01.00.510.000	90.000,00			
3.1.90.04	CONTRATAÇÃO POR TEMPO DETERMINADO	0.05.81.510.001	115.000,00			
3.1.90.11	RENTEDICES E CONTRATAÇÃO DE PESSOAL CIVIL	0.04.00.510.000	105.840,00			
3.1.90.11	RENTEDICES E CONTRATAÇÃO DE PESSOAL CIVIL	0.05.00.510.000	1.200,00			
3.1.90.11	RENTEDICES E CONTRATAÇÃO DE PESSOAL CIVIL	0.05.81.510.001	30.000,00			
3.1.90.12	OBRIGAÇÕES PATRONAIS	0.01.00.510.000	20.000,00			
3.00.00	OUTRAS DESPESAS CORRENTES				227.962,00	
3.00.00	APLICAÇÕES DIRETAS			227.962,00		
3.00.02	DIÁRIOS - CIVIL	0.04.00.510.000	9.072,00			
3.00.02	DIÁRIOS - CIVIL	0.05.81.510.001	1.200,00			
3.00.03	MATERIAL DE CONSUMO	0.01.00.510.000	1.200,00			
3.00.03	MATERIAL DE CONSUMO	0.04.00.510.000	10.000,00			
3.00.03	MATERIAL DE CONSUMO	0.05.00.510.000	12.000,00			
3.00.03	MATERIAL DE CONSUMO	0.05.81.510.001	25.000,00			
3.00.03	MATERIAL, SEM OUV. SERVIÇO PARA DISTRIBUIÇÃO GRATUITA	0.05.00.510.000	12.000,00			
3.00.05	SERVIÇOS DE CONSULTORIA	0.05.00.510.000	48.000,00			
3.00.05	OUTROS SERVIÇOS DE TERCEIROS - PESSOA FÍSICA	0.01.00.510.000	1.440,00			
3.00.05	OUTROS SERVIÇOS DE TERCEIROS - PESSOA FÍSICA	0.04.00.510.000	1.200,00			
3.00.05	OUTROS SERVIÇOS DE TERCEIROS - PESSOA FÍSICA	0.05.00.510.000	6.000,00			
3.00.05	OUTROS SERVIÇOS DE TERCEIROS - PESSOA FÍSICA	0.05.81.510.001	20.000,00			
3.00.05	OUTROS SERVIÇOS DE TERCEIROS - PESSOA JURÍDICA	0.01.00.510.000	2.400,00			
3.00.05	OUTROS SERVIÇOS DE TERCEIROS - PESSOA JURÍDICA	0.04.00.510.000	10.000,00			
3.00.05	OUTROS SERVIÇOS DE TERCEIROS - PESSOA JURÍDICA	0.05.00.510.000	25.000,00			
3.00.05	OUTROS SERVIÇOS DE TERCEIROS - PESSOA JURÍDICA	0.05.81.510.001	35.000,00			
3.00.05	OUTROS ALUGUEIS FINANCEIROS - PESSOA FÍSICA	0.01.00.510.000	1.440,00			
3.00.05	OUTROS ALUGUEIS FINANCEIROS - PESSOA FÍSICA	0.05.00.510.000	10.000,00			
4.0.00.00	DESPESAS DE CAPITAL					2.880,00
4.0.00.00	DESPESAS DE CAPITAL					10.000,00
4.4.00.00	INVESTIMENTOS				12.880,00	
4.4.00.00	APLICAÇÕES DIRETAS			12.880,00		
4.4.00.02	EQUIPAMENTOS E MATERIAL PERMANENTE	0.01.00.510.000	10.000,00			
4.4.00.02	EQUIPAMENTOS E MATERIAL PERMANENTE	0.05.81.510.001	2.880,00			
TOTAL						602.872,00



PORTAL DA TRANSPARENCIA
http://cloud-it-solucoes.inf.br/transparenciaMunicipal/download/21-20241227173019.pdf
assinado por: idUser 163



PREFEITURA MUNICIPAL DE BREJÃO
R MELQUIADES BERNARDES, S/N - CNPJ:10131076/0001-00

Orçamento Programa - Exercício de 2025
NATUREZA DA DESPESA POR ORGÃO E UNIDADE

Anexo 02
Página 11

Lei: 19, Data: 02/10/2024

PODER 02 - PODER EXECUTIVO
ORGÃO 20 - GABINETE DO PREFEITO
UNIDADE 20 - GABINETE DO PREFEITO

Código	Especificação	F.R.-C.A.	Elemento	Modalidade	Grupo	Categoria Econômica
3.3.90.00	DESPESAS CORRENTES					1.880.860,00
3.3.90.05	PESSOAL E EDUCAÇÃO SOCIAL				1.200.000,00	
3.3.90.06	RELAÇÕES DIRETAS			1.200.000,00		
3.3.90.04	CONTRATAÇÃO POR TEMPO DETERMINADO	0.01.00.110.000	500.000,00			
3.3.90.11	VENCIMENTOS E VANTAGENS FIXAS - PESSOAL CIVIL	0.01.00.110.000	650.000,00			
3.3.90.00	OUTRAS DESPESAS CORRENTES				480.860,00	
3.3.90.02	RELAÇÕES DIRETAS			480.860,00		
3.3.90.14	DÍARIAS - CIVIL	0.01.00.110.000	40.400,00			
3.3.90.30	MATERIAL DE CONSUMO	0.01.00.110.000	90.360,00			
3.3.90.01	FRAQUILAS E DESPESAS COM LOCOMOÇÃO	0.01.00.110.000	6.000,00			
3.3.90.35	SERVIÇOS DE CONSULTORIA	0.01.00.110.000	175.000,00			
3.3.90.36	OUTROS SERVIÇOS DE TERCEIROS - PESSOA FÍSICA	0.01.00.110.000	18.000,00			
3.3.90.38	OUTROS SERVIÇOS DE TERCEIROS - PESSOA JURÍDICA	0.01.00.110.000	123.100,00			
4.00.00	RESERVA DE CONTINGÊNCIA					3.000.000,00
4.00.00	RESERVA DE CONTINGÊNCIA				3.000.000,00	
4.00.00	4.00.00			3.000.000,00		
4.00.00	4.00.00	0.01.00.110.000	3.000.000,00			
TOTAL						4.880.860,00



PORTAL DA TRANSPARENCIA
http://cloud.it-solucoes.inf.br/transparenciaMunicipal/download/21-20241227173019.pdf
assinado por: idUser_163



PODER: 02 PODER EXECUTIVO
ORGÃO: 21 SECRETARIA DE. CONTROLE INTERNO - C.I.
UNIDADE: 00 SECRETARIA DE. CONTROLE INTERNO - C.I.

Código	Especificação	F.R.-C.A.	Elemento	Modalidade	Grupo	Categoria Econômica
3.3.90.00	DESPESAS CORRENTES					233.000,00
3.3.90.30	PERSONAL E ENCARGOS SOCIAIS				162.000,00	
3.3.90.33	APLICAÇÕES DIRETAS			162.000,00		
3.3.90.34	CONTRATAÇÃO POR TEMPO DETERMINADO	0.01.00.110.000	150.000,00			
3.3.90.37	VENCIMENTOS E VANTAGENS FIXAS - PERSONAL CIVIL	0.01.00.110.000	12.000,00			
3.3.90.38	OUTRAS DESPESAS CORRENTES				71.000,00	
3.3.90.00	APLICAÇÕES DIRETAS			71.000,00		
3.3.90.34	DIARIAS - CIVIL	0.01.00.110.000	13.000,00			
3.3.90.30	MATERIAL DE CONSUMO	0.01.00.110.000	15.000,00			
3.3.90.35	SERVIÇOS DE CONSULTORIA	0.01.00.110.000	16.000,00			
3.3.90.36	OUTROS SERVIÇOS DE TERCEIROS - PESSOA FÍSICA	0.01.00.110.000	10.000,00			
3.3.90.38	OUTROS SERVIÇOS DE TERCEIROS - PESSOA JURÍDICA	0.01.00.110.000	15.000,00			
4.00.00	DESPESAS DE CAPITAL					5.000,00
4.00.00	INVESTIMENTOS				5.000,00	
4.00.00	APLICAÇÕES DIRETAS			5.000,00		
4.4.00.52	EQUIPAMENTOS E MATERIAL PERMANENTE	0.01.00.110.000	5.000,00			
TOTAL:						238.000,00





PREFEITURA MUNICIPAL DE BREJÃO
R. MELOQUIADES BERNARDES, S/N - CNPJ: 10131076/0001-00

Orçamento Programa - Exercício de 2025
NATUREZA DA DESPESA POR ORGÃO E UNIDADE

Anexo 02
Página 13

Lei: 19, Data: 02/10/2024

PODER: 02 - PODER EXECUTIVO
ORGÃO: 22 - SECRETARIA DE ADMINISTRAÇÃO
UNIDADE: 00 - SECRETARIA DE ADMINISTRAÇÃO

Código	Especificação	F.R.-C.A.	Elemento	Modalidade	Grupo	Categoria Econômica
3.2.00.00	DESPESAS CORRENTES					2.925.900,00
3.1.00.00	PERSONAL E ENCARGOS SOCIAIS				1.114.820,00	
3.1.90.00	APLICAÇÕES DIRETAS			764.820,00		
3.1.90.04	CONTRATAÇÃO POR TEMPO DETERMINADO	0.01.00.110.000	108.000,00			
3.1.90.11	VENCIMENTOS E AJUSTAGENS FIXAS - PERSONAL CIVIL	0.01.00.110.000	307.000,00			
3.1.90.13	OBRIGAÇÕES PATRONAIS	0.01.34.110.000	324.000,00			
3.1.90.32	DESPESAS DE EXERCÍCIOS ANTERIORES	0.01.00.110.000	24.000,00			
3.1.90.53	RESCISÕES E RESTITUIÇÕES	0.01.00.110.000	120,00			
3.1.90.90	RESARCIMENTO DE DESPESAS DE PESSOAL REGIMENTADO	0.01.00.110.000	1.500,00			
3.1.91.00	APLICAÇÕES DIRETAS - INTRA-ORÇAMENTÁRIA			350.000,00		
3.1.91.11	OBRIGAÇÕES EXTRAORDINÁRIAS	0.01.88.110.000	350.000,00			
3.00.00	OUTRAS DESPESAS CORRENTES				1.410.880,00	
3.00.00	TRANSFERÊNCIAS A INSTITUIÇÕES FINANCEIRAS SEM FINS LUCRATIVOS			1.000,00		
3.10.00	ALVENAÇÕES SOCIAIS	0.01.00.110.000	1.000,00			
3.90.00	APLICAÇÕES DIRETAS			1.409.880,00		
3.3.00.14	DIARIAS - CIVIL	0.01.00.110.000	10.000,00			
3.3.00.16	AUXÍLIO ALIMENTAÇÃO	0.01.00.110.001	14.400,00			
3.3.00.20	MATERIAL DE CONSUMO	0.01.00.110.000	130.000,00			
3.3.00.30	SERVIÇOS DE CONSULTORIA	0.01.00.110.000	20.000,00			
3.3.00.36	OUTROS SERVIÇOS DE TERCEIROS - PESSOA FÍSICA	0.01.00.110.000	73.800,00			
3.3.00.39	OUTROS SERVIÇOS DE TERCEIROS - PESSOA JURÍDICA	0.01.00.110.000	1.000.000,00			
3.3.00.41	CONTRIBUIÇÕES	0.01.00.110.000	31.680,00			
3.3.00.47	DEDOCAÇÃO FISCAL E CONTRIBUTIVA	0.01.00.110.000	115.200,00			
3.3.00.50	DESPESAS DE EXERCÍCIOS ANTERIORES	0.01.00.110.000	6.000,00			
4.0.00.00	DESPESAS DE CAPITAL					87.400,00
4.4.00.00	INVESTIMENTOS				87.400,00	
4.4.00.00	APLICAÇÕES DIRETAS			87.400,00		
4.4.90.01	OBRAS E INSTALAÇÕES	0.01.00.110.000	32.400,00			
4.4.90.32	EQUIPAMENTOS E MATERIAL PERMANENTE	0.01.00.110.000	55.000,00			
TOTAL						2.612.900,00





PREFEITURA MUNICIPAL DE BREJÃO

R. MELQUIADES BERNARDES, S/N - CNPJ: 10.131.076/0001-00

Orçamento Programa - Exercício de 2025

NATUREZA DA DESPESA POR ORGÃO E UNIDADE

Área: 02
Página: 14

Lei: 19, Data: 02/10/2024

PODER: 02 - PODER EXECUTIVO
ORGÃO: 20 - SECRETARIA DE ADMINISTRAÇÃO
UNIDADE: 01 - BIBLIOTECA MUNICIPAL

Código	Especificação	F.R.-C.A.	Elemento	Modalidade	Grupo	Categoria Econômica
3.3.90.31	DESPESAS CORRENTES					8.500,00
3.3.90.32	OUTRAS DESPESAS CORRENTES				8.500,00	
3.3.90.36	INDICAÇÕES DIRETAS			8.500,00		
3.3.90.36	MATERIAL DE CONSUMO	0.01.00.110.000	1.200,00			
3.3.90.36	OUTROS SERVIÇOS DE TERCEIROS - PESSOA FÍSICA	0.01.00.110.000	1.200,00			
3.3.90.36	OUTROS SERVIÇOS DE TERCEIROS - PESSOA JURÍDICA	0.01.00.110.000	6.100,00			
4.4.90.30	TERCEIROS DE CAPITAL					1.500,00
4.4.90.30	INVESTIMENTOS				1.500,00	
4.4.90.30	INDICAÇÕES DIRETAS			1.500,00		
4.4.90.31	OBRAS E INSTALAÇÕES	0.01.00.110.000	1.500,00			
TOTAL						10.000,00





Orçamento Programa - Exercício de 2025
NATUREZA DA DESPESA POR ORGÃO E UNIDADE

Lei: 10, Data: 02/10/2024

PODER 02- PODER EXECUTIVO
ORGÃO 22- SECRETARIA DE ADMINISTRAÇÃO
UNIDADE 21- DFTO DEPESA CIVIL

Código	Especificação	F.R.-C.A.	Elemento	Modalidade	Grupo	Categoria Econômica
3.3.90.00	DESPESAS CORRENTES					70.000,00
3.1.00.00	PERSONAL E ENCARGOS SOCIAIS				45.000,00	
3.1.90.00	RESCISÕES DIRETAS			45.000,00		
3.1.90.34	CONTRATAÇÃO POR TEMPO DETERMINADO	0.01.00.110.000	40.000,00			
3.1.90.11	VENCIMENTOS E VANTAGENS FIXAS - PERSONAL CIVIL	0.01.30.110.000	5.000,00			
2.3.00.00	OUTRAS DESPESAS CORRENTES				25.000,00	
3.3.90.00	RESCISÕES DIRETAS			25.000,00		
3.3.90.19	ALUGUELO FUNDIÁRIO	0.01.00.110.000	5.000,00			
3.3.90.00	MATERIAL DE CONSUMO	0.01.00.110.000	20.000,00			
4.4.00.00	DESPESA DE CAPITAL					2.000,00
4.4.90.00	INVESTIMENTOS				2.000,00	
4.4.90.30	APLICAÇÕES DIRETAS			2.000,00		
4.4.90.32	EQUIPAMENTOS E MATERIAL PERMANENTE	0.01.00.110.000	2.000,00			
TOTAL						72.000,00





PREFEITURA MUNICIPAL DE BREJÃO

R MELQUIADES BERNARDES, S/N - CNPJ: 10131076/0001-00

Orçamento Programa - Exercício de 2025

NATUREZA DA DESPESA POR ORGÃO E UNIDADE

Anexo 02

Página 16

Lei: 19, Data: 02/10/2024

PODER: 02 PODER EXECUTIVO
ORGÃO: 22 SECRETARIA DE ADMINISTRAÇÃO
UNIDADE: 22 DPTO GUARDA MUNICIPAL

Table with 7 columns: Código, Especificação, F.R.-C.R., Elemento, Modalidade, Grupo, Categoria Econômica. Rows include expenses like DESPESAS CORRENTES, PESSOAL CIVIL, and EQUIPAMENTOS.



PORTAL DA TRANSPARENCIA
http://cloud.it-solucoes.inf.br/transparenciaMunicipal/download/21-20241227173019.pdf
assinado por: idUser 163



PREFEITURA MUNICIPAL DE BREJÃO
R. MELQUIADES BERNARDES, 511 - CNPJ:10131076/0001-00

Departamento Programa - Exercício de 2025

NATUREZA DA DESPESA POR ORGÃO E UNIDADE

Anexo 02
Página 17

Lei: 16, Data: 02/10/2024

PODER: 02 - PODER EXECUTIVO
ORGÃO: 22 - SECRETARIA DE ADMINISTRAÇÃO
UNIDADE: 23 - OPTO SEGURANCA/MONITORAMENTO E SIST. ELETRONICO

Código	Especificação	F.R.-C.A.	Elemento	Montante	Grupo	Categoria Econômica
3.3.90.00	DESPESAS CORRENTES					131.000,00
3.3.90.01	PERSONAL E ENCARGOS SOCIAIS				88.000,00	
3.3.90.02	APLICAÇÕES DIRETAS			93.000,00		
3.3.90.04	CONTRATAÇÃO POR TEMPO DETERMINADO	0.01.00.110.000	40.000,00			
3.3.90.07	VERGEMENTOS E VANTAGENS FIXAS - PESSOAL CIVIL	0.01.00.110.000	15.000,00			
3.3.90.08	DEBENTURES PATRONAIS	0.01.00.110.000	3.000,00			
3.3.90.09	APLICAÇÕES DIRETAS - INTRA-ORGANIZACIONAIS			5.000,00		
3.3.90.11	DEBENTURES PATRONAIS	0.01.00.110.000	5.000,00			
3.3.90.30	OUTRAS DESPESAS CORRENTES				83.000,00	
3.3.90.39	APLICAÇÕES DIRETAS			63.000,00		
3.3.90.39.00	MATERIAL DE CONSUMO	0.01.00.110.000	20.000,00			
3.3.90.39.01	OUTROS SERVIÇOS DE TERCEIROS - PESSOA FÍSICA	0.01.00.110.000	13.000,00			
3.3.90.39.02	OUTROS SERVIÇOS DE TERCEIROS - PESSOA JURÍDICA	0.01.00.110.000	30.000,00			
3.3.90.39.99	DESPESAS DE CAPITAL					20.000,00
3.3.90.39.99.00	INVESTIMENTOS				20.000,00	
3.3.90.39.99.01	APLICAÇÕES DIRETAS			20.000,00		
3.3.90.39.99.01.00	EQUIPAMENTOS E MATERIAL PERMANENTE	0.01.00.110.000	20.000,00			
TOTAL						151.000,00



PORTAL DA TRANSPARENCIA
<http://cloud-it-solucoes.inf.br/transparenciaMunicipal/download/21-20241227173019.pdf>
assinado por: idUser 163



PREFEITURA MUNICIPAL DE BREJÃO
R MELQUIADES BERNARDES, S/N - CNPJ 10131076/0001-00

Departamento Programa - Exercício de 2025
NATUREZA DA DESPESA POR ORGÃO E UNIDADE

Anexo 02
Página 18

Lei: 19, Data: 02/10/2024

PODER: 02 - PODER EXECUTIVO
ORGÃO: 23 - SECRETARIA DE FINANÇAS
UNIDADE: 23 - SECRETARIA DE FINANÇAS

Código	Especificação	F.R.-C.A.	Elemento	Modalidade	Grupo	Categoria Econômica
3.3.90.00	DESPESAS CORRENTES					1.122.520,00
3.3.90.01	PERSONAL E ENCARGOS SOCIAIS				982.440,00	
3.3.90.10	APLICAÇÕES DIRETAS			982.440,00		
3.3.90.11	APORTAÇÃO NA RESERVA RESTRITA DE AUTOMOBIL	0.01.00.110.000	529.200,00			
3.3.90.12	FERVENCOS	0.01.00.110.000	22.880,00			
3.3.90.14	CONTRATAÇÃO POR TEMPO DETERMINADO	0.01.00.110.000	315.300,00			
3.3.90.15	VERGADORES E CONTRATAÇÃO DE SERVIÇOS - PESSOAL CIVIL	0.01.00.110.000	115.200,00			
3.3.90.20	JUROS E ENCARGOS DE DÍVIDA				5.000,00	
3.3.90.21	APLICAÇÕES DIRETAS			5.000,00		
3.3.90.22	JUROS SOBRE DÍVIDA POR CONTRATO	0.01.00.110.000	3.000,00			
3.3.90.23	OUTROS ENCARGOS SOBRE DÍVIDA POR CONTRATO	0.01.00.110.000	3.000,00			
3.3.90.30	OUTRAS DESPESAS CORRENTES				134.280,00	
3.3.90.31	APLICAÇÕES DIRETAS			134.280,00		
3.3.90.32	DIARIAS - CIVIL	0.01.00.110.000	3.200,00			
3.3.90.33	MATERIAL DE CONSUMO	0.01.00.110.000	22.880,00			
3.3.90.34	OUTROS SERVIÇOS DE TERCEIROS - PESSOA FÍSICA	0.01.00.110.000	30.000,00			
3.3.90.35	OUTROS SERVIÇOS DE TERCEIROS - PESSOA JURÍDICA	0.01.00.110.000	60.000,00			
3.3.90.36	RENTUÇÕES ACUMULADAS	0.01.00.110.000	15.000,00			
3.3.90.37	DESPESAS DE EXERCÍCIOS ANTERIORES	0.01.00.110.000	2.000,00			
3.3.90.38	REEMBOLSOS E RESTITUIÇÕES	0.01.00.110.000	1.200,00			
4.4.90.00	DESPESAS DE CAPITAL					154.760,00
4.4.90.01	AMORTIZAÇÃO DE DÍVIDA				154.760,00	
4.4.90.02	APLICAÇÕES DIRETAS			154.760,00		
4.4.90.03	PRINCIPAL DA DÍVIDA CONTRATUAL, RESTAÇÃO	0.01.00.110.000	94.760,00			
4.4.90.04	APLICAÇÕES DIRETAS À TERCEIROS			60.000,00		
4.4.90.05	PRINCIPAL DA DÍVIDA CONTRATUAL, RESTAÇÃO	0.01.00.110.000	60.000,00			
TOTAL						1.277.280,00



PORTAL DA TRANSPARENCIA
http://cloud-it-solucoes.inf.br/transparenciaMunicipal/download/21-2024/1227173019.pdf
assinado por: idUser_163



PREFEITURA MUNICIPAL DE BREJÃO
R MELQUIADES BERNARDES, S/N - CNPJ 13131076-0001-00

Orçamento Programa - Exercício de 2025
NATUREZA DA DESPESA POR ORGÃO E UNIDADE

Anexo 02
Página 19

Lei: 18, Data: 02/10/2024

PODER: 02 - PODER EXECUTIVO
ORGÃO: 34 - SECRETARIA DE EDUCAÇÃO
UNIDADE: 00 - SECRETARIA DE EDUCAÇÃO

Código	Especificação	F.R.-C.A.	Elemento	Modalidade	Grupo	Categoria Econômica
2.1.00.00	DESPESAS CORRENTES					2.544.020,00
2.1.00.00	PERSONAL E ENCARGOS SOCIAIS				574.720,00	
2.1.00.00	APLICAÇÕES DIRETAS			474.720,00		
2.1.00.04	CONTRATAÇÃO POR TEMPO DETERMINADO	0.01.12.200.000	10.000,00			
2.1.00.11	VERGAMENTOS E CONTRIBUIÇÕES - PESSOAL CIVIL	0.01.12.200.000	450.480,00			
2.1.00.13	DEPRECAÇÕES PATRIMONIAIS	0.01.12.200.000	12.240,00			
2.1.00.17	RENTES E JUROS	0.01.12.200.000	1.000,00			
2.1.00.18	DESPESAS DE EXERCÍCIOS ANTERIORES	0.01.12.200.000	1.000,00			
2.1.01.00	APLICAÇÕES DIRETAS - INTRA-ORGANIZACIONAL			100.000,00		
2.1.01.11	DEPRECAÇÕES PATRIMONIAIS	0.01.12.200.000	100.000,00			
2.1.00.00	OUTRAS DESPESAS CORRENTES				1.969.300,00	
2.1.00.00	APLICAÇÕES DIRETAS			1.969.300,00		
2.1.00.14	DIÁRIAS - CENA	0.01.12.200.000	3.600,00			
2.1.00.18	AJUDA FINANCIAIS A ESTUDANTES	0.01.12.200.000	4.500,00			
2.1.00.19	AJUDA FINANCIAIS	0.01.12.200.000	120.000,00			
2.1.00.20	MATERIAL DE CONSUMO	0.01.12.200.000	300.000,00			
2.1.00.31	PRECATÓRIOS E DESPESAS COM LOCOMOÇÃO	0.01.12.200.000	3.000,00			
2.1.00.32	SERVIÇOS DE CONSULTORIA	0.01.12.200.000	72.000,00			
2.1.00.33	OUTROS SERVIÇOS DE TERCEIROS - PESSOA FÍSICA	0.01.12.200.000	20.000,00			
2.1.00.34	OUTROS SERVIÇOS DE TERCEIROS - PESSOA JURÍDICA	0.01.12.200.000	1.400.000,00			
2.1.00.35	DESPESAS DE EXERCÍCIOS ANTERIORES	0.01.12.200.000	40.000,00			
2.1.00.58	RESCISÕES E RESTITUIÇÕES	0.01.12.200.000	1.200,00			
4.1.01.00	DESPESAS DE CAPITAL					100.000,00
4.1.01.00	FUNDEamentos				100.000,00	
4.1.01.00	APLICAÇÕES DIRETAS			100.000,00		
4.1.01.02	EQUIPAMENTOS E MATERIAL PERMANENTE	0.01.12.200.000	100.000,00			
TOTAL						2.544.020,00



PORTAL DA TRANSPARENCIA
http://cloud.it-solucoes.inf.br/transparenciaMunicipal/download/21-20241227173019.pdf
assinado por: idUser 163



PREFEITURA MUNICIPAL DE BREJÃO
RAMELOUIAÇES BERNARDES, S/N - CNPJ 10131076/0001-00

Orçamento Programa - Exercício de 2025

NATUREZA DA DESPESA POR ORGÃO E UNIDADE

Anexo 02
Página 21

Lei: 19, Data: 02/10/2024

PODER: 02 PODER EXECUTIVO
ORGÃO: 24 SECRETARIA DE EDUCACAO
UNIDADE: 24 FME-FUNDO MUNICIPAL DE EDUCACAO- 25% RECURSO PROPRIO

Código	Especificação	F.R.-C.A.	Elemento	Modalidade	Grupo	Categoria Econômica
3.3.90.34	OUTROS SERVIÇOS DE TERCEIROS - PESSOA JURÍDICA	0.01.12.200.000	1.245.400,00			
3.3.90.38	OUTROS SERVIÇOS DE TERCEIROS - PESSOA JURÍDICA	0.02.81.200.005	2.000,00			
3.3.90.39	OUTROS SERVIÇOS DE TERCEIROS - PESSOA JURÍDICA	0.05.81.200.003	100.000,00			
3.3.90.39	OUTROS SERVIÇOS DE TERCEIROS - PESSOA JURÍDICA	0.05.81.200.004	9.520,00			
3.3.90.39	OUTROS SERVIÇOS DE TERCEIROS - PESSOA JURÍDICA	0.05.81.200.007	800,00			
3.3.90.39	OUTROS SERVIÇOS DE TERCEIROS - PESSOA JURÍDICA	0.05.81.200.002	120.000,00			
3.3.90.39	OUTROS SERVIÇOS DE TERCEIROS - PESSOA JURÍDICA	0.05.81.200.006	1.000,00			
3.3.90.39	OUTROS SERVIÇOS DE TERCEIROS - PESSOA JURÍDICA	0.05.81.200.007	1.000,00			
3.3.90.49	OUTROS SERVIÇOS DE TERCEIROS - PESSOA JURÍDICA	0.05.81.200.003	2.800,00			
3.3.90.92	DESPESAS DE EXERCÍCIO ANTERIORES	0.04.12.200.000	8.000,00			
4.0.00.00	DESPESAS DE CAPITAL					5.000,00
4.0.00.00	DESPESAS DE CAPITAL					80.000,00
4.0.00.00	DESPESAS DE CAPITAL					360.000,00
4.0.00.00	DESPESAS DE CAPITAL					2.000,00
4.0.00.00	DESPESAS DE CAPITAL					781.000,00
4.4.00.00	INVESTIMENTOS				1.208.000,00	
4.4.00.00	APLICAÇÕES DIRETAS			1.208.000,00		
4.4.00.01	OBRAS E INSTALAÇÕES	0.01.12.200.000	140.000,00			
4.4.00.01	OBRAS E INSTALAÇÕES	0.05.12.200.000	250.000,00			
4.4.00.01	OBRAS E INSTALAÇÕES	0.05.81.200.000	540.000,00			
4.4.00.01	OBRAS E INSTALAÇÕES	0.05.81.200.004	40.000,00			
4.4.00.02	EQUIPAMENTOS E MATERIAL PERMANENTE	0.01.12.200.000	79.000,00			
4.4.00.02	EQUIPAMENTOS E MATERIAL PERMANENTE	0.01.12.200.000	5.000,00			
4.4.00.02	EQUIPAMENTOS E MATERIAL PERMANENTE	0.01.12.200.000	100.000,00			
4.4.00.02	EQUIPAMENTOS E MATERIAL PERMANENTE	0.02.81.200.005	2.000,00			
4.4.00.02	EQUIPAMENTOS E MATERIAL PERMANENTE	0.05.81.200.004	20.000,00			
4.4.00.01	ADQUIÇÃO DE IMÓVEL	0.01.12.200.000	30.000,00			
TOTAL						8.835.820,00



PORTAL DA TRANSPARENCIA
<http://cloud-it-solucoes.inf.br/transparenciaMunicipal/download/21-20241227173019.pdf>
 assinado por: idUser 163



PREFEITURA MUNICIPAL DE BREJÃO
R. MELQUIADES BERNARDES, 333 - CNPJ: 101.31076-0001-00

Orçamento Programa - Exercício de 2025
NATUREZA DA DESPESA POR ORGÃO E UNIDADE

Anexo 02
Página 22

Lei: 19, Data: 02/10/2024

PODER: 02 - PODER EXECUTIVO
ORGÃO: 25 - FUNDEB
UNIDADE: 25 - FUNDEB- FUNDO NACIONAL DE DESENVOLVIMENTO DA EDUCAÇÃO BÁSICA

Código	Especificação	F.R.-C.A.	Elemento	Mutação	Orçamento	Classificação Econômica
3.0.00.00	DESPESAS CORRENTES					13.017.649,00
3.1.00.00	PERSONAL E ENCARGOS SOCIAIS				11.884.688,00	
3.1.90.00	APLICAÇÕES CORRENTES			3.877.549,00		
3.1.90.04	CONTRATAÇÃO POR TEMPO DETERMINADO	0.05.12.252.012	30.000,00			
3.1.90.04	CONTRATAÇÃO POR TEMPO DETERMINADO	0.05.12.252.004	120,00			
3.1.90.04	CONTRATAÇÃO POR TEMPO DETERMINADO	0.05.12.252.003	1.440,00			
3.1.90.04	CONTRATAÇÃO POR TEMPO DETERMINADO	0.05.12.252.002	30.000,00			
3.1.90.04	CONTRATAÇÃO POR TEMPO DETERMINADO	0.05.12.252.001	1.440,00			
3.1.90.04	CONTRATAÇÃO POR TEMPO DETERMINADO	0.05.12.252.000	1.440,00			
3.1.90.04	CONTRATAÇÃO POR TEMPO DETERMINADO	0.05.12.252.011	120,00			
3.1.90.04	CONTRATAÇÃO POR TEMPO DETERMINADO	0.05.12.252.010	120,00			
3.1.90.04	CONTRATAÇÃO POR TEMPO DETERMINADO	0.05.12.252.013	120,00			
3.1.90.04	CONTRATAÇÃO POR TEMPO DETERMINADO	0.05.12.252.020	33.120,00			
3.1.90.04	CONTRATAÇÃO POR TEMPO DETERMINADO	0.05.12.252.030	10.000,00			
3.1.90.04	CONTRATAÇÃO POR TEMPO DETERMINADO	0.05.12.252.032	18.000,00			
3.1.90.04	CONTRATAÇÃO POR TEMPO DETERMINADO	0.05.12.252.033	4.800,00			
3.1.90.04	CONTRATAÇÃO POR TEMPO DETERMINADO	0.05.12.251.000	26.800,00			
3.1.90.04	CONTRATAÇÃO POR TEMPO DETERMINADO	0.05.12.251.000	32.951,00			
3.1.90.04	CONTRATAÇÃO POR TEMPO DETERMINADO	0.05.12.251.010	34.590,00			
3.1.90.04	CONTRATAÇÃO POR TEMPO DETERMINADO	0.05.12.251.004	1.000,00			
3.1.90.04	CONTRATAÇÃO POR TEMPO DETERMINADO	0.05.12.251.012	80.000,00			
3.1.90.04	CONTRATAÇÃO POR TEMPO DETERMINADO	0.05.12.251.001	211.200,00			
3.1.90.04	CONTRATAÇÃO POR TEMPO DETERMINADO	0.05.12.251.013	120,00			
3.1.90.04	CONTRATAÇÃO POR TEMPO DETERMINADO	0.05.12.251.011	120,00			
3.1.90.04	CONTRATAÇÃO POR TEMPO DETERMINADO	0.05.12.251.030	30.000,00			
3.1.90.04	CONTRATAÇÃO POR TEMPO DETERMINADO	0.05.12.251.002	30.000,00			
3.1.90.04	CONTRATAÇÃO POR TEMPO DETERMINADO	0.05.12.251.033	10.000,00			
3.1.90.04	CONTRATAÇÃO POR TEMPO DETERMINADO	0.05.12.251.003	12.000,00			
3.1.90.11	VENCIMENTOS E VANTAGENS FIXAS - PESSOAL CIVIL	0.05.12.252.000	4.800,00			
3.1.90.11	VENCIMENTOS E VANTAGENS FIXAS - PESSOAL CIVIL	0.05.12.252.003	100.000,00			
3.1.90.11	VENCIMENTOS E VANTAGENS FIXAS - PESSOAL CIVIL	0.05.12.252.004	120,00			
3.1.90.11	VENCIMENTOS E VANTAGENS FIXAS - PESSOAL CIVIL	0.05.12.252.010	120,00			
3.1.90.11	VENCIMENTOS E VANTAGENS FIXAS - PESSOAL CIVIL	0.05.12.252.011	120,00			
3.1.90.11	VENCIMENTOS E VANTAGENS FIXAS - PESSOAL CIVIL	0.05.12.252.001	2.000,00			
3.1.90.11	VENCIMENTOS E VANTAGENS FIXAS - PESSOAL CIVIL	0.05.12.252.002	80.000,00			
3.1.90.11	VENCIMENTOS E VANTAGENS FIXAS - PESSOAL CIVIL	0.05.12.252.012	50.000,00			
3.1.90.11	VENCIMENTOS E VANTAGENS FIXAS - PESSOAL CIVIL	0.05.12.252.013	120,00			
3.1.90.11	VENCIMENTOS E VANTAGENS FIXAS - PESSOAL CIVIL	0.05.12.252.020	50.000,00			
3.1.90.11	VENCIMENTOS E VANTAGENS FIXAS - PESSOAL CIVIL	0.05.12.252.030	10.000,00			
3.1.90.11	VENCIMENTOS E VANTAGENS FIXAS - PESSOAL CIVIL	0.05.12.252.032	20.000,00			
3.1.90.11	VENCIMENTOS E VANTAGENS FIXAS - PESSOAL CIVIL	0.05.12.252.033	200,00			
3.1.90.11	VENCIMENTOS E VANTAGENS FIXAS - PESSOAL CIVIL	0.05.12.251.010	881.760,00			
3.1.90.11	VENCIMENTOS E VANTAGENS FIXAS - PESSOAL CIVIL	0.05.12.251.011	120,00			
3.1.90.11	VENCIMENTOS E VANTAGENS FIXAS - PESSOAL CIVIL	0.05.12.251.000	2.200.000,00			
3.1.90.11	VENCIMENTOS E VANTAGENS FIXAS - PESSOAL CIVIL	0.05.12.251.001	1.881.440,00			
3.1.90.11	VENCIMENTOS E VANTAGENS FIXAS - PESSOAL CIVIL	0.05.12.251.002	1.800.000,00			



PORTAL DA TRANSPARENCIA
<http://cloud-it-solucoes.int.br/transparenciaMunicipal/download/21-20241227173019.pdf>
 assinado por: idUser: 163



PREFEITURA MUNICIPAL DE BREJÃO
R MELQUIADES BERNARDES S/N - CNPJ:110131076-0001-00

Orçamento Programa - Exercício de 2025
NATUREZA DA DESPESA POR ORGÃO E UNIDADE

Anexo 02
Página 23

Lei: 18 Data: 02/10/2024

PODER: 02 - PODER EXECUTIVO
ORGÃO: 25 - FUNDES
UNIDADE: 25 - FUNDES-FUNDO NACIONAL DE DESENVOLVIMENTO DA EDUCACAO BASICA

Código	Especificação	F.R.-C.A.	Elemento	Modalidade	Grupo	Classificação Econômica
3.1.90.11	RESCISÃO DE CONTRATO FIXO - PESSOAL CIVIL	0.05.12.251.003	900.000,00			
3.1.90.11	RESCISÃO DE CONTRATO FIXO - PESSOAL CIVIL	0.05.12.251.004	1.000,00			
3.1.90.11	RESCISÃO DE CONTRATO FIXO - PESSOAL CIVIL	0.05.12.251.030	172.800,00			
3.1.90.11	RESCISÃO DE CONTRATO FIXO - PESSOAL CIVIL	0.05.12.251.012	604.800,00			
3.1.90.11	RESCISÃO DE CONTRATO FIXO - PESSOAL CIVIL	0.05.12.251.013	120,00			
3.1.90.11	RESCISÃO DE CONTRATO FIXO - PESSOAL CIVIL	0.05.12.251.020	264.460,00			
3.1.90.11	RESCISÃO DE CONTRATO FIXO - PESSOAL CIVIL	0.05.12.251.030	100.000,00			
3.1.90.11	RESCISÃO DE CONTRATO FIXO - PESSOAL CIVIL	0.05.12.251.032	200.000,00			
3.1.90.91	DEBÍTIOS PATRONAIS	0.05.12.252.010	120,00			
3.1.90.91	DEBÍTIOS PATRONAIS	0.05.12.252.004	120,00			
3.1.90.91	DEBÍTIOS PATRONAIS	0.05.12.252.011	120,00			
3.1.90.91	DEBÍTIOS PATRONAIS	0.05.12.252.003	800,00			
3.1.90.91	DEBÍTIOS PATRONAIS	0.05.12.252.000	1.000,00			
3.1.90.91	DEBÍTIOS PATRONAIS	0.05.12.252.001	1.000,00			
3.1.90.91	DEBÍTIOS PATRONAIS	0.05.12.252.002	15.000,00			
3.1.90.91	DEBÍTIOS PATRONAIS	0.05.12.252.012	11.600,00			
3.1.90.91	DEBÍTIOS PATRONAIS	0.05.12.252.013	120,00			
3.1.90.91	DEBÍTIOS PATRONAIS	0.05.12.252.030	8.640,00			
3.1.90.91	DEBÍTIOS PATRONAIS	0.05.12.252.030	5.200,00			
3.1.90.91	DEBÍTIOS PATRONAIS	0.05.12.252.032	9.360,00			
3.1.90.91	DEBÍTIOS PATRONAIS	0.05.12.252.033	200,00			
3.1.90.91	DEBÍTIOS PATRONAIS	0.05.12.251.030	7.080,00			
3.1.90.91	DEBÍTIOS PATRONAIS	0.05.12.251.011	120,00			
3.1.90.91	DEBÍTIOS PATRONAIS	0.05.12.251.000	81.088,00			
3.1.90.91	DEBÍTIOS PATRONAIS	0.05.12.251.003	16.208,00			
3.1.90.91	DEBÍTIOS PATRONAIS	0.05.12.251.004	1.000,00			
3.1.90.91	DEBÍTIOS PATRONAIS	0.05.12.251.010	30.000,00			
3.1.90.91	DEBÍTIOS PATRONAIS	0.05.12.251.033	8.800,00			
3.1.90.91	DEBÍTIOS PATRONAIS	0.05.12.251.012	30.000,00			
3.1.90.91	DEBÍTIOS PATRONAIS	0.05.12.251.013	120,00			
3.1.90.91	DEBÍTIOS PATRONAIS	0.05.12.251.000	7.320,00			
3.1.90.91	DEBÍTIOS PATRONAIS	0.05.12.251.032	10.800,00			
3.1.90.91	DEBÍTIOS PATRONAIS	0.05.54.201.000	58.800,00			
3.1.90.91	DEBÍTIOS PATRONAIS	0.05.54.201.001	54.720,00			
3.1.90.90	OUTRAS DESPESAS VARIÁVEIS - PESSOAL CIVIL	0.05.12.252.000	1.000,00			
3.1.90.90	OUTRAS DESPESAS VARIÁVEIS - PESSOAL CIVIL	0.05.12.252.001	1.000,00			
3.1.90.90	OUTRAS DESPESAS VARIÁVEIS - PESSOAL CIVIL	0.05.12.252.002	120,00			
3.1.90.90	OUTRAS DESPESAS VARIÁVEIS - PESSOAL CIVIL	0.05.12.252.010	120,00			
3.1.90.90	OUTRAS DESPESAS VARIÁVEIS - PESSOAL CIVIL	0.05.12.252.013	120,00			
3.1.90.90	OUTRAS DESPESAS VARIÁVEIS - PESSOAL CIVIL	0.05.12.252.030	120,00			
3.1.90.90	OUTRAS DESPESAS VARIÁVEIS - PESSOAL CIVIL	0.05.12.252.032	120,00			
3.1.90.90	OUTRAS DESPESAS VARIÁVEIS - PESSOAL CIVIL	0.05.12.252.033	120,00			
3.1.90.90	OUTRAS DESPESAS VARIÁVEIS - PESSOAL CIVIL	0.05.12.251.011	120,00			
3.1.90.90	OUTRAS DESPESAS VARIÁVEIS - PESSOAL CIVIL	0.05.12.251.013	120,00			
3.1.90.90	OUTRAS DESPESAS VARIÁVEIS - PESSOAL CIVIL	0.05.12.251.033	120,00			
3.1.90.90	OUTRAS DESPESAS VARIÁVEIS - PESSOAL CIVIL	0.05.12.251.032	120,00			





PREFEITURA MUNICIPAL DE BREJÃO
R. MELQUIADES BERNARDES, S/N - CNPJ: 10.131.076/0001-00

Orçamento Programa - Exercício de 2025

NATUREZA DA DESPESA POR ORGÃO E UNIDADE

Anexo 02
Página 24

Lei: 10, Data: 02/10/2024

PODER: 02 - PODER EXECUTIVO
ORGÃO: 25 - FUNDES
UNIDADE: 25 - FUNDEB-FUNDO NACIONAL DE DESENVOLVIMENTO DA EDUCACAO BASICA

Código	Especificação	F.R.-C.A.	Elemento	Modalidade	Grupo	Categoria Econômica
3.1.90.11	OUTRAS DESPESAS VARIÁVEIS - PESSOAL CIVIL	0.05.12.251.030	120.00			
3.1.90.12	OUTRAS DESPESAS VARIÁVEIS - PESSOAL CIVIL	0.05.12.251.030	120.00			
3.1.90.13	OUTRAS DESPESAS VARIÁVEIS - PESSOAL CIVIL	0.05.12.251.012	120.00			
3.1.90.14	OUTRAS DESPESAS VARIÁVEIS - PESSOAL CIVIL	0.05.12.251.011	120.00			
3.1.90.15	OUTRAS DESPESAS VARIÁVEIS - PESSOAL CIVIL	0.05.12.251.010	120.00			
3.1.90.16	OUTRAS DESPESAS VARIÁVEIS - PESSOAL CIVIL	0.05.12.251.001	1.200.00			
3.1.90.17	OUTRAS DESPESAS VARIÁVEIS - PESSOAL CIVIL	0.05.12.251.000	1,200.00			
3.1.90.91	RENTES E RENDÍMentos	0.05.12.252.032	120.00			
3.1.90.92	RENTES E RENDÍMentos	0.05.12.252.030	120.00			
3.1.90.93	RENTES E RENDÍMentos	0.05.12.252.013	120.00			
3.1.90.94	RENTES E RENDÍMentos	0.05.12.252.012	120.00			
3.1.90.95	RENTES E RENDÍMentos	0.05.12.252.011	120.00			
3.1.90.96	RENTES E RENDÍMentos	0.05.12.252.004	120.00			
3.1.90.97	RENTES E RENDÍMentos	0.05.12.252.003	120.00			
3.1.90.98	RENTES E RENDÍMentos	0.05.12.252.002	120.00			
3.1.90.99	RENTES E RENDÍMentos	0.05.12.252.001	1,000.00			
3.1.90.47	RENTES E RENDÍMentos	0.05.12.252.900	1,000.00			
3.1.90.48	RENTES E RENDÍMentos	0.05.12.252.910	120.00			
3.1.90.49	RENTES E RENDÍMentos	0.05.12.251.012	120.00			
3.1.90.50	RENTES E RENDÍMentos	0.05.12.251.000	1,200.00			
3.1.90.51	RENTES E RENDÍMentos	0.05.12.251.001	1,200.00			
3.1.90.52	RENTES E RENDÍMentos	0.05.12.251.010	120.00			
3.1.90.53	RENTES E RENDÍMentos	0.05.12.251.011	120.00			
3.1.90.54	RENTES E RENDÍMentos	0.05.12.251.030	120.00			
3.1.90.55	RENTES E RENDÍMentos	0.05.12.251.013	120.00			
3.1.90.56	RENTES E RENDÍMentos	0.05.12.251.020	120.00			
3.1.90.57	RENTES E RENDÍMentos	0.05.12.251.032	120.00			
3.1.90.58	RENTES E RENDÍMentos	0.05.12.251.033	120.00			
3.1.90.59	RENTES E RENDÍMentos	0.05.12.252.033	120.00			
3.1.91.00	CONTRIBUIÇÕES DE TERCEIROS - CONTRIBUIÇÕES PATRONAIS			2,007,120.00		
3.1.91.12	CONTRIBUIÇÕES PATRONAIS	0.05.12.252.013	120.00			
3.1.91.13	CONTRIBUIÇÕES PATRONAIS	0.05.12.252.020	28,800.00			
3.1.91.14	CONTRIBUIÇÕES PATRONAIS	0.05.12.252.012	10,400.00			
3.1.91.15	CONTRIBUIÇÕES PATRONAIS	0.05.12.252.011	120.00			
3.1.91.16	CONTRIBUIÇÕES PATRONAIS	0.05.12.252.030	4,400.00			
3.1.91.17	CONTRIBUIÇÕES PATRONAIS	0.05.12.252.032	2,280.00			
3.1.91.18	CONTRIBUIÇÕES PATRONAIS	0.05.12.252.033	120.00			
3.1.91.19	CONTRIBUIÇÕES PATRONAIS	0.05.12.252.004	120.00			
3.1.91.20	CONTRIBUIÇÕES PATRONAIS	0.05.12.252.003	30,000.00			
3.1.91.21	CONTRIBUIÇÕES PATRONAIS	0.05.12.252.002	30,000.00			
3.1.91.22	CONTRIBUIÇÕES PATRONAIS	0.05.12.252.001	1,000.00			
3.1.91.23	CONTRIBUIÇÕES PATRONAIS	0.05.12.252.000	9,600.00			
3.1.91.24	CONTRIBUIÇÕES PATRONAIS	0.05.12.252.010	120.00			
3.1.91.25	CONTRIBUIÇÕES PATRONAIS	0.05.12.251.010	284,000.00			
3.1.91.26	CONTRIBUIÇÕES PATRONAIS	0.05.12.251.032	22,000.00			
3.1.91.27	CONTRIBUIÇÕES PATRONAIS	0.05.12.251.002	350,000.00			



PORTAL DA TRANSPARENCIA
http://cloud-it-solucoes.int.br/transparenciaMunicipal/download/21-20241227173019.pdf
assinado por: idUser 163



PREFEITURA MUNICIPAL DE BREJÃO
R. MÊLQUIADES BERNARDES, S/N - CNPJ: 101.01076/0001-00

Orçamento Programa - Exercício de 2026

NATUREZA DA DESPESA POR ORGÃO E UNIDADE

Anexo 02
Página 25

Lei: 19, Data: 02/10/2024

PODER: 02 - PODER EXECUTIVO
ORGÃO: 25 - FUNDEB
UNIDADE: 25 - FUNDEB-FUNDO NACIONAL DE DESENVOLVIMENTO DA EDUCAÇÃO BÁSICA

Código	Especificação	F.R.-C.A.	Elemento	Modalidade	Grupo	Classe Econômica
3.1.91.01	DEBITAÇÕES PATRONAIS	0.05.12.251.011	120,00			
3.1.91.13	DEBITAÇÕES PATRONAIS	0.05.12.251.030	64.800,00			
3.1.91.34	DEBITAÇÕES PATRONAIS	0.05.12.251.004	1.000,00			
3.1.91.33	DEBITAÇÕES PATRONAIS	0.05.12.251.003	150.000,00			
3.1.91.51	DEBITAÇÕES PATRONAIS	0.05.12.251.012	244.800,00			
3.1.91.43	DEBITAÇÕES PATRONAIS	0.05.12.251.013	120,00			
3.1.91.03	DEBITAÇÕES PATRONAIS	0.05.12.251.020	95.000,00			
3.1.91.02	DEBITAÇÕES PATRONAIS	0.05.12.251.033	43.200,00			
3.1.91.04	DEBITAÇÕES PATRONAIS	0.05.99.251.001	384.000,00			
3.1.91.71	DEBITAÇÕES PATRONAIS	0.05.99.251.000	300.000,00			
3.3.90.00	OUTRAS DESPESAS CORRENTES				1.732.981,00	
3.3.90.30	APLICAÇÕES DIRETAS			1.732.981,00		
3.3.90.34	DIARIAS - CIVIL	0.05.12.252.033	120,00			
3.3.90.34	DIARIAS - CIVIL	0.05.12.252.011	120,00			
3.3.90.34	DIARIAS - CIVIL	0.05.12.252.004	120,00			
3.3.90.34	DIARIAS - CIVIL	0.05.12.252.000	16.800,00			
3.3.90.34	DIARIAS - CIVIL	0.05.12.252.001	1.000,00			
3.3.90.34	DIARIAS - CIVIL	0.05.12.252.002	120,00			
3.3.90.34	DIARIAS - CIVIL	0.05.12.252.003	120,00			
3.3.90.34	DIARIAS - CIVIL	0.05.12.252.010	120,00			
3.3.90.34	DIARIAS - CIVIL	0.05.12.252.012	120,00			
3.3.90.34	DIARIAS - CIVIL	0.05.12.252.013	120,00			
3.3.90.34	DIARIAS - CIVIL	0.05.12.252.020	120,00			
3.3.90.34	DIARIAS - CIVIL	0.05.12.252.030	120,00			
3.3.90.30	MATERIAL DE CONSUMO	0.05.12.252.033	5.000,00			
3.3.90.30	MATERIAL DE CONSUMO	0.05.12.252.004	12.000,00			
3.3.90.30	MATERIAL DE CONSUMO	0.05.12.252.020	12.000,00			
3.3.90.30	MATERIAL DE CONSUMO	0.05.12.252.000	581.440,00			
3.3.90.30	MATERIAL DE CONSUMO	0.05.12.252.001	180.400,00			
3.3.90.30	MATERIAL DE CONSUMO	0.05.12.252.002	300.000,00			
3.3.90.30	MATERIAL DE CONSUMO	0.05.12.252.003	96.000,00			
3.3.90.30	MATERIAL DE CONSUMO	0.05.12.252.010	72.000,00			
3.3.90.30	MATERIAL DE CONSUMO	0.05.12.252.011	42.000,00			
3.3.90.30	MATERIAL DE CONSUMO	0.05.12.252.012	60.000,00			
3.3.90.30	MATERIAL DE CONSUMO	0.05.12.252.013	120,00			
3.3.90.30	MATERIAL DE CONSUMO	0.05.12.252.032	120,00			
3.3.90.30	MATERIAL DE CONSUMO	0.05.12.252.030	8.000,00			
3.3.90.30	MATERIAL SEM OU SERVIÇO PARA DISTRIBUIÇÃO DE ÁGUA	0.05.12.252.000	1.240,00			
3.3.90.31	PASSAGENS E DESPESAS COM LOCOMOÇÃO	0.05.12.252.000	2.300,00			
3.3.90.31	PASSAGENS E DESPESAS COM LOCOMOÇÃO	0.05.12.252.030	720,00			
3.3.90.31	PASSAGENS E DESPESAS COM LOCOMOÇÃO	0.05.12.252.020	120,00			
3.3.90.31	PASSAGENS E DESPESAS COM LOCOMOÇÃO	0.05.12.252.013	120,00			
3.3.90.31	PASSAGENS E DESPESAS COM LOCOMOÇÃO	0.05.12.252.002	120,00			
3.3.90.31	PASSAGENS E DESPESAS COM LOCOMOÇÃO	0.05.12.252.001	500,00			
3.3.90.31	PASSAGENS E DESPESAS COM LOCOMOÇÃO	0.05.12.252.003	120,00			



PORTAL DA TRANSPARENCIA
http://cloud-it-solucoes.inf.br/transparenciaMunicipal/download/21-20241227173019.pdf
assinado por: iduser 163



PREFEITURA MUNICIPAL DE BREJÃO
R MELQUIADES BERNARDES, S/N - CNPJ:10131078/0001-00

Orçamento Programa - Exercício de 2026

NATUREZA DA DESPESA POR ORGÃO E UNIDADE

Anexo 02
Página 26

Lei: 16, Data: 02/10/2024

PODER: 02 - PODER EXECUTIVO
ORGÃO: 25 - FUNDES
UNIDADE: 25 - FUNDES- FUNDO NACIONAL DE DESENVOLVIMENTO DA EDUCACAO BASICA

Código	Especificação	F.R.-C.A.	Elemento	Modalidade	Grupo	Categoria Econômica
3.3.90.31	PASSAGENS E DESPESAS COM LOCOMOÇÃO	0.05.12.252.010	120,00			
3.3.90.31	PASSAGENS E DESPESAS COM LOCOMOÇÃO	0.05.12.252.011	120,00			
3.3.90.31	PASSAGENS E DESPESAS COM LOCOMOÇÃO	0.05.12.252.012	720,00			
3.3.90.31	PASSAGENS E DESPESAS COM LOCOMOÇÃO	0.05.12.252.032	120,00			
3.3.90.31	PASSAGENS E DESPESAS COM LOCOMOÇÃO	0.05.12.252.033	120,00			
3.3.90.36	OUTROS SERVIÇOS DE TERCEIROS - PESSOA FÍSICA	0.05.12.252.003	120,00			
3.3.90.36	OUTROS SERVIÇOS DE TERCEIROS - PESSOA FÍSICA	0.05.12.252.030	7.200,00			
3.3.90.36	OUTROS SERVIÇOS DE TERCEIROS - PESSOA FÍSICA	0.05.12.252.030	120,00			
3.3.90.36	OUTROS SERVIÇOS DE TERCEIROS - PESSOA FÍSICA	0.05.12.252.013	120,00			
3.3.90.36	OUTROS SERVIÇOS DE TERCEIROS - PESSOA FÍSICA	0.05.12.252.012	120,00			
3.3.90.36	OUTROS SERVIÇOS DE TERCEIROS - PESSOA FÍSICA	0.05.12.252.011	120,00			
3.3.90.36	OUTROS SERVIÇOS DE TERCEIROS - PESSOA FÍSICA	0.05.12.252.010	120,00			
3.3.90.36	OUTROS SERVIÇOS DE TERCEIROS - PESSOA FÍSICA	0.05.12.252.004	144,00			
3.3.90.36	OUTROS SERVIÇOS DE TERCEIROS - PESSOA FÍSICA	0.05.12.252.032	120,00			
3.3.90.36	OUTROS SERVIÇOS DE TERCEIROS - PESSOA FÍSICA	0.05.12.252.002	600,00			
3.3.90.36	OUTROS SERVIÇOS DE TERCEIROS - PESSOA FÍSICA	0.05.12.252.001	200,00			
3.3.90.36	OUTROS SERVIÇOS DE TERCEIROS - PESSOA FÍSICA	0.05.12.252.000	2.200,00			
3.3.90.36	OUTROS SERVIÇOS DE TERCEIROS - PESSOA FÍSICA	0.05.12.252.003	120,00			
3.3.90.36	OUTROS SERVIÇOS DE TERCEIROS - PESSOA JURÍDICA	0.05.12.252.012	7.200,00			
3.3.90.36	OUTROS SERVIÇOS DE TERCEIROS - PESSOA JURÍDICA	0.05.12.252.011	120,00			
3.3.90.36	OUTROS SERVIÇOS DE TERCEIROS - PESSOA JURÍDICA	0.05.12.252.010	120,00			
3.3.90.36	OUTROS SERVIÇOS DE TERCEIROS - PESSOA JURÍDICA	0.05.12.252.004	120,00			
3.3.90.36	OUTROS SERVIÇOS DE TERCEIROS - PESSOA JURÍDICA	0.05.12.252.013	120,00			
3.3.90.36	OUTROS SERVIÇOS DE TERCEIROS - PESSOA JURÍDICA	0.05.12.252.020	120,00			
3.3.90.36	OUTROS SERVIÇOS DE TERCEIROS - PESSOA JURÍDICA	0.05.12.252.030	14.400,00			
3.3.90.36	OUTROS SERVIÇOS DE TERCEIROS - PESSOA JURÍDICA	0.05.12.252.032	120,00			
3.3.90.36	OUTROS SERVIÇOS DE TERCEIROS - PESSOA JURÍDICA	0.05.12.252.033	120,00			
3.3.90.36	OUTROS SERVIÇOS DE TERCEIROS - PESSOA JURÍDICA	0.05.12.252.003	7.200,00			
3.3.90.36	OUTROS SERVIÇOS DE TERCEIROS - PESSOA JURÍDICA	0.05.12.252.002	60.000,00			
3.3.90.36	OUTROS SERVIÇOS DE TERCEIROS - PESSOA JURÍDICA	0.05.12.252.000	181.200,00			
3.3.90.36	OUTROS SERVIÇOS DE TERCEIROS - PESSOA JURÍDICA	0.05.12.252.001	65.520,00			
3.3.90.46	OUTROS AQUELOS FINANCIADOS A PESSOA FÍSICA	0.05.12.252.000	2.250,00			
3.3.90.40	DESPESAS DE EXERCÍCIOS ANTERIORES	0.05.12.252.010	120,00			
3.3.90.40	DESPESAS DE EXERCÍCIOS ANTERIORES	0.05.12.252.001	137,00			
3.3.90.40	DESPESAS DE EXERCÍCIOS ANTERIORES	0.05.12.252.011	120,00			
3.3.90.40	DESPESAS DE EXERCÍCIOS ANTERIORES	0.05.12.252.012	120,00			
3.3.90.40	DESPESAS DE EXERCÍCIOS ANTERIORES	0.05.12.252.013	120,00			
3.3.90.40	DESPESAS DE EXERCÍCIOS ANTERIORES	0.05.12.252.030	120,00			
3.3.90.40	DESPESAS DE EXERCÍCIOS ANTERIORES	0.05.12.252.032	120,00			
3.3.90.40	DESPESAS DE EXERCÍCIOS ANTERIORES	0.05.12.252.033	120,00			
3.3.90.40	DESPESAS DE EXERCÍCIOS ANTERIORES	0.05.12.252.000	7.200,00			
3.3.90.40	DESPESAS DE EXERCÍCIOS ANTERIORES	0.05.12.252.000	1.000,00			
4.4.90.00	DESPESAS DE CAPITAL					544.120,00
4.4.90.00	INVESTIMENTOS				544.120,00	
4.4.90.00	RECURSOS ESPECIAIS			544.120,00		
4.4.90.31	IMAN. E INSTALAÇÕES	0.05.12.252.013	47.000,00			



PORTAL DA TRANSPARENCIA
http://cloud-it-solucoes.int.br/transparenciaMunicipal/download/21-20241227173019.pdf
assinado por: idUser:163



NATUREZA DA DESPESA POR ORGÃO E UNIDADE

PODER 02 PODER EXECUTIVO
ORGÃO 25 FUNDER
UNIDADE 25 FUNDEB- FUNDO NACIONAL DE DESENVOLVIMENTO DA EDUCACAO BASICA

Código	Especificação	F.R./CA	Elemento	Modalidade	Grupo	Categoria Econômica
4.4.90.11	OBRAS E INSTALAÇÕES	0.05.12.252.002	40.000.00			
4.4.90.11	OBRAS E INSTALAÇÕES	0.05.12.252.001	40.000.00			
4.4.90.11	OBRAS E INSTALAÇÕES	0.05.12.252.000	40.000.00			
4.4.90.11	OBRAS E INSTALAÇÕES	0.05.12.252.004	20.000.00			
4.4.90.11	OBRAS E INSTALAÇÕES	0.05.12.252.003	40.000.00			
4.4.90.11	OBRAS E INSTALAÇÕES	0.05.12.252.020	20.000.00			
4.4.90.11	OBRAS E INSTALAÇÕES	0.05.12.252.010	40.000.00			
4.4.90.11	OBRAS E INSTALAÇÕES	0.05.12.252.011	47.000.00			
4.4.90.11	OBRAS E INSTALAÇÕES	0.05.12.252.012	45.000.00			
4.4.90.32	EQUIPAMENTOS E MATERIAL PERMANENTE	0.05.12.252.012	20.000.00			
4.4.90.32	EQUIPAMENTOS E MATERIAL PERMANENTE	0.05.12.252.013	20.000.00			
4.4.90.32	EQUIPAMENTOS E MATERIAL PERMANENTE	0.05.12.252.011	20.000.00			
4.4.90.32	EQUIPAMENTOS E MATERIAL PERMANENTE	0.05.12.252.000	30.000.00			
4.4.90.32	EQUIPAMENTOS E MATERIAL PERMANENTE	0.05.12.252.001	10.000.00			
4.4.90.32	EQUIPAMENTOS E MATERIAL PERMANENTE	0.05.12.252.002	10.000.00			
4.4.90.32	EQUIPAMENTOS E MATERIAL PERMANENTE	0.05.12.252.003	10.000.00			
4.4.90.32	EQUIPAMENTOS E MATERIAL PERMANENTE	0.05.12.252.004	10.000.00			
4.4.90.32	EQUIPAMENTOS E MATERIAL PERMANENTE	0.05.12.252.010	20.000.00			
4.4.90.32	EQUIPAMENTOS E MATERIAL PERMANENTE	0.05.12.252.020	10.000.00			
4.4.90.32	EQUIPAMENTOS E MATERIAL PERMANENTE	0.05.12.252.003	120.00			
TOTAL						14.101.769,00





PODER: 02 - PODER EXECUTIVO
ORGÃO: 26 - SECRETARIA DE AGRICULTURA, PECUARIA E ABASTECIMENTO
UNIDADE: 26 - SECRETARIA DE AGRICULTURA, PECUARIA E ABASTECIMENTO

Código	Especificação	F.R.-C.A.	Elemento	Modalidade	Grupo	Categoria Econômica
3.3.05.01	DESPESAS CORRENTES					1.391.056,00
3.3.05.02	PESSOAL E ENCARGOS SOCIAIS			396.000,00	396.000,00	
3.3.05.03	APLICAÇÕES DIRETAS			396.000,00		
3.3.05.04	CONTRATAÇÃO POR TEMPO DETERMINADO	0.01.00.110.000	156.000,00			
3.3.05.11	VERGEMENTOS E VANTAGENS FIXAS - PESSOAL CIVIL	0.01.00.110.000	200.000,00			
3.3.05.05	OUTRAS DESPESAS CORRENTES				1.005.056,00	
3.3.05.06	APLICAÇÕES DIRETAS			1.005.056,00		
3.3.05.14	DANOS - CIVIL	0.01.00.110.000	5.000,00			
3.3.05.08	INTERVALO DE CONFÉRMIA	0.01.00.110.000	829.400,00			
3.3.05.33	MATERIAL SEM OBRIGADO PARA DISTRIBUIÇÃO GRATUITA	0.01.00.110.000	45.120,00			
3.3.05.36	OUTROS SERVIÇOS DE TERCEIROS - PESSOA FÍSICA	0.01.00.110.000	30.624,00			
3.3.05.34	OUTROS SERVIÇOS DE TERCEIROS - PESSOA JURÍDICA	0.01.00.110.000	77.868,00			
3.3.05.32	DESPESAS DE EXERCÍCIO ANTERIORES	0.01.00.110.000	3.024,00			
3.3.05.09	DESPESAS DE CAPITAL					125.000,00
3.3.05.00	DESPESAS DE CAPITAL					396.000,00
4.4.05.00	INVESTIMENTOS				475.800,00	
4.4.05.01	APLICAÇÕES DIRETAS			475.800,00		
4.4.05.02	OBRAS E INSTALAÇÕES	0.01.00.110.000	50.240,00			
4.4.05.03	OBRAS E INSTALAÇÕES	0.05.03.110.000	390.000,00			
4.4.05.04	EQUIPAMENTOS E MATERIAL PERMANENTE	0.01.00.110.000	75.560,00			
TOTAL						1.866.856,00





PODER: 02 - PODER EXECUTIVO
ORGÃO: 28 - SEC. TECNOLOGIA DA INFORMAÇÃO E TRANSPARENCIA T.I.
UNIDADE: 00 - SEC. TECNOLOGIA DA INFORMAÇÃO E TRANSPARENCIA T.I.

Código	Especificação	F.R.-C.A.	Elemento	Modalidade	Grupo	Categoria Econômica
3.0.00.00	DESPESAS CORRENTES					94.800,00
3.1.00.00	PESSOAL E ENCARGOS SOCIAIS				47.000,00	
3.1.90.00	APLICAÇÕES DIRETAS			47.000,00		
3.1.90.09	CONTRATAÇÃO POR TEMPO DETERMINADO	0.01.00.110.000	25.000,00			
3.1.90.11	RESCISÃO DE CONTRATO RESC - PESSOAL CIVIL	0.01.00.110.000	12.000,00			
3.3.00.00	OUTRAS DESPESAS CORRENTES				47.800,00	
3.3.90.00	APLICAÇÕES DIRETAS			47.800,00		
3.3.90.14	DÍARIAS - CIVIL	0.01.00.110.000	3.800,00			
3.3.90.30	MATERIAL DE CONSUMO	0.01.00.110.000	10.000,00			
3.3.90.39	SERVIÇOS DE CONSULTORIA	0.01.30.110.000	1.000,00			
3.3.90.90	OUTROS SERVIÇOS DE TERCEIROS - PESSOA FÍSICA	0.01.00.110.000	7.200,00			
3.3.90.99	OUTROS SERVIÇOS DE TERCEIROS - PESSOA JURÍDICA	0.01.00.110.000	20.000,00			
4.00.00	DESPESAS DE CAPITAL					25.000,00
4.40.00	INVESTIMENTOS				25.000,00	
4.40.30	APLICAÇÕES DIRETAS			25.000,00		
4.4.30.50	EQUIPAMENTOS E MATERIAL PERMANENTE	0.01.00.110.000	25.000,00			
TOTAL						119.800,00





PREFEITURA MUNICIPAL DE BREJÃO

R. MELQUIADES BERNARDES, S/N - CNPJ 101.91078/0001-00

Orçamento Programa - Exercício de 2025

NATUREZA DA DESPESA POR ORGÃO E UNIDADE

Anexo 03
Página 31

Lei: 19, Data: 02/10/2024

PODER 02 PODER EXECUTIVO
ORGÃO 29 SECRETARIA DE TRANSPORTE
UNIDADE 29 SECRETARIA DE TRANSPORTE

Código	Especificação	F.R.-C.A.	Elemento	Modalidade	Grupo	Categoria Econômica
3.3.02.00	DESPESAS CORRENTES					387.000,00
3.3.02.01	PERSONAL E ENCARGOS SOCIAIS				285.000,00	
3.3.02.02	APLICAÇÕES DIRETAS			285.000,00		
3.3.02.04	CONTRATAÇÃO POR TEMPO DETERMINADO	0.01.00.110.000	280.000,00			
3.3.02.07	VENCIMENTOS E GRATIFICAÇÕES - PERSONAL CIVIL	0.01.00.110.000	25.000,00			
3.3.02.08	OUTRAS DESPESAS CORRENTES				102.000,00	
3.3.02.09	APLICAÇÕES DIRETAS			102.000,00		
3.3.02.14	CARRIAS - CIVIL	0.01.00.110.000	12.000,00			
3.3.02.20	MATERIAL DE CONSUMO	0.01.00.110.000	35.000,00			
3.3.02.24	OUTROS SERVIÇOS DE TERCEIROS - PESSOA FÍSICA	0.01.00.110.000	25.000,00			
3.3.02.39	OUTROS SERVIÇOS DE TERCEIROS - PESSOA JURÍDICA	0.01.00.110.000	35.000,00			
4.0.00.00	DESPESAS DE CAPITAL					19.240,00
4.0.00.01	INVESTIMENTOS				19.240,00	
4.0.00.02	APLICAÇÕES DIRETAS			19.240,00		
4.0.00.03	OBRA E INSTALAÇÃO	0.01.00.110.000	8.000,00			
4.0.00.04	EQ. IMPLANTADOS MATERIAL PERMANENTE	0.01.00.110.000	11.240,00			
TOTAL						406.240,00



PORTAL DA TRANSPARENCIA
http://cloud.iti-solucoes.int.br/transparenciaMunicipal/download/21-20241227173019.pdf
assinado por: idUser 163



PODER 02 - PODER EXECUTIVO
ORGÃO 30 - SECRETARIA DE CULTURA, TURISMO E LAZER
UNIDADE 30 - SECRETARIA DE CULTURA, TURISMO E LAZER

Código	Especificação	F.R.C.A.	Elemento	Modalidade	Grupo	Categoria Econômica
3.1.01.00	DESPESA CORRENTE					181.120,00
3.1.01.01	PERSONAL E ENCARGOS SOCIAIS				130.000,00	
3.1.01.02	APLICAÇÕES CORRETAG			130.000,00		
3.1.01.04	CONTINUAÇÃO POR TEMPO DETERMINADO	0.01.00.110.000	80.000,00			
3.1.01.11	REEMBOLSOS E RESTITUICÃO FINAN. - PESSOAL CIVIL	0.01.00.110.000	50.000,00			
3.2.01.00	OUTRAS DESPESAS CORRENTES				51.120,00	
3.2.01.01	APLICAÇÕES CORRETAG			51.120,00		
3.3.01.05	MATERIAL DE CONSUMO	0.01.00.110.000	6.000,00			
3.3.01.34	OUTROS SERVIÇOS DE TERCEIROS - PESSOA FÍSICA	0.01.00.110.000	30.000,00			
3.3.01.38	OUTROS SERVIÇOS DE TERCEIROS - PESSOA JURÍDICA	0.01.00.110.000	15.120,00			
4.0.01.00	DESPESA DE CAPITAL					6.000,00
4.0.01.01	EXERCÍCIOS ANTERIORES				6.000,00	
4.0.01.02	APLICAÇÕES CORRETAG			6.000,00		
4.0.01.03	EQUIPAMENTOS E MATERIAL PERMANENTE	0.01.00.110.000	6.000,00			
TOTAL						181.120,00





PREFEITURA MUNICIPAL DE BREJÃO

R. MELQUIADES BERNARDES, S/N - CNPJ 10131076-0001-00

Orçamento-Programa - Exercício de 2025

NATUREZA DA DESPESA POR ORGÃO E UNIDADE

Anexo 02
Página 33

Lei: 18, Data: 02/10/2024

PODER 02 PODER EXECUTIVO
ORGÃO 30 SECRETARIA DE CULTURA, TURISMO E LAZER
UNIDADE 31 FESTIVIDADES TRADICIONAIS FOLCLORICAS

Código	Especificação	F.R.-C.A.	Elemento	Modalidade	Grupo	Categoria Econômica
3.3.90.30	DESPESAS CORRENTES					807.560.00
3.3.90.30	OUTRAS DESPESAS CORRENTES				807.560.00	
3.3.90.30	APLICAÇÕES DIRETAS			807.560.00		
3.3.90.30	MATERIAL DE CONSUMO	0.01.00.110.000	40.000.00			
3.3.90.31	PREMIOS CULTURAIS, ARTÍSTICOS, CIENTÍFICOS, DESPORTIVOS E	0.01.00.110.000	7.560.00			
3.3.90.34	OUTROS SERVIÇOS DE TERCEIROS - PESSOA FÍSICA	0.01.00.110.000	60.000.00			
3.3.90.39	OUTROS SERVIÇOS DE TERCEIROS - PESSOA JURÍDICA	0.01.00.110.000	700.000.00			
TOTAL						807.560.00





NATUREZA DA DESPESA POR ORGÃO E UNIDADE

Lei: 18, Data: 02/10/2024.

PODER 02 PODER EXECUTIVO
ORGÃO 30 SECRETARIA DE CULTURA, TURISMO E LAZER
UNIDADE 32 OPTO TURISMO E LAZER

Código	Especificação	F.R.-C.A.	Elemento	Modalidade	Grupo	Categoria Econômica
2.2.00.00	DESPESAS CORRENTES					44.840,00
2.2.1.00.00	PESSOAL E ENCARGOS SOCIAIS				36.000,00	
2.2.1.10.00	APLICAÇÕES DIRETAS			36.000,00		
2.2.1.10.04	CONTRATAÇÃO POR TEMPO DETERMINADO	0.01.00.110.000	30.000,00			
2.2.1.10.11	VENCIMENTOS E VANTAGENS FIXAS - PESSOAL CIVIL	0.01.00.110.000	6.000,00			
2.2.2.00.00	OUTRAS DESPESAS CORRENTES				6.840,00	
2.2.2.00.00	APLICAÇÕES DIRETAS			6.840,00		
2.2.2.00.14	DIÁRIAS - CIVIL	0.01.00.110.000	300,00			
2.2.2.00.30	MATERIAL DE CONSUMO	0.01.00.110.000	300,00			
2.2.2.00.30	MATERIAL, SEM OUTRO SERVIÇO PARA DISTRIBUIÇÃO GRATUITA	0.01.00.110.000	300,00			
2.2.2.00.31	PASSAGENS E DESPESAS COM LOCOMOÇÃO	0.01.00.110.000	300,00			
2.2.2.00.34	OUTROS SERVIÇOS DE TERCEIROS - PESSOA FÍSICA	0.01.00.110.000	3.400,00			
2.2.2.00.34	OUTROS SERVIÇOS DE TERCEIROS - PESSOA JURÍDICA	0.01.00.110.000	5.000,00			
TOTAL						44.840,00





PREFEITURA MUNICIPAL DE BREJÃO
R MELÓDIAS BERNARDES S/N - CNPJ:10131076/0001-00

Orçamento Programa - Exercício de 2025

NATUREZA DA DESPESA POR ORGÃO E UNIDADE

Anexo 02
Página 35

Lei: 16, Data: 02/10/2024

PODER 02 - PODER EXECUTIVO
ORGÃO 30 - SECRETARIA DE CULTURA, TURISMO E LAZER
UNIDADE 33 - FOMENTO A CULTURA LEI PAULO GUSTAVO N.195/22

Código	Especificação	F.R./C.A.	Elemento	Modalidade	Grupo	Categoria Econômica
3.3.90.00	DESPESAS CORRENTES					78.000,00
3.3.90.02	OUTRAS DESPESAS CORRENTES				78.000,00	
3.3.90.04	APLICAÇÕES DIRETAS			78.000,00		
3.3.90.14	DIÁRIAS - CIVIL	0.05.81.110.000	1.000,00			
3.3.90.30	MATERIAL DE CONSUMO	0.05.81.110.000	20.000,00			
3.3.90.31	PASSEAGENS CULTURAIS, ARTÍSTICAS, CENITICAS, DESPORTIVAS E	0.05.81.110.000	5.000,00			
3.3.90.32	MATERIAL SEM O SERVIÇO PARA MANUTENÇÃO DE PLANTAS	0.05.81.110.000	1.000,00			
3.3.90.33	PASSAGENS E DESPESAS COM LOCOMOÇÃO	0.05.81.110.000	1.000,00			
3.3.90.36	OUTROS SERVIÇOS DE TERCEIROS - PESSOA FÍSICA	0.05.81.110.000	10.000,00			
3.3.90.38	OUTROS SERVIÇOS DE TERCEIROS - PESSOA JURÍDICA	0.05.81.110.000	40.000,00			
4.4.90.00	DESPESAS DE CAPITAL					1.000,00
4.4.90.30	AQUECIMENTO				1.000,00	
4.4.90.07	APLICAÇÕES DIRETAS			1.000,00		
4.4.90.12	EQUIPAMENTOS E MATERIAL PERMANENTE	0.05.81.110.000	1.000,00			
TOTAL						79.000,00





PREFEITURA MUNICIPAL DE BREJÃO

R. MELQUIADES BERNARDES, S/N - CNPJ 10131678-0001-00

Orçamento Programa - Exercício de 2025

NATUREZA DA DESPESA POR ORGÃO E UNIDADE

Anexo 02
Página 36

Lei: 16-Data: 02/10/2024

PODER: 02 - PODER EXECUTIVO
ORGÃO: 30 - SECRETARIA DE CULTURA, TURISMO E LAZER
UNIDADE: 34 - PRAB-LEI ALDIR BLANC N.14.389/22 FOMENTO A CULTURA

Código	Especificação	F.R.-C.A.	Elemento	Modalidade	Grupo	Categoria Econômica
3.3.90.00	DESPESAS CORRENTES					73.000,00
3.3.90.01	OUTRAS DESPESAS CORRENTES				73.000,00	
3.3.90.36	APLICAÇÕES DIRETAS			73.000,00		
3.3.90.34	DIÁRIAS-CIVIL	0.05.81.110.000	1.000,00			
3.3.90.35	MATERIAL DE CONSUMO	0.05.81.110.000	20.000,00			
3.3.90.37	PREMIOS CULTURAIS - ARTISTICA - CENITRICA - DESPORTIVAS E	0.05.81.110.000	10.000,00			
3.3.90.38	MATERIAL SEM OUV. SERVIÇO PARA CONTRIBUIÇÃO ORÇAMENTAL	0.05.81.110.000	1.000,00			
3.3.90.39	PASSAGENS DESPESAS COM LOCOMOÇÃO	0.05.81.110.000	1.000,00			
3.3.90.36	OUTROS SERVIÇOS DE TERCEIROS - PESSOA FÍSICA	0.05.81.110.000	10.000,00			
3.3.90.36	OUTROS SERVIÇOS DE TERCEIROS - PESSOA JURÍDICA	0.05.81.110.000	30.000,00			
4.4.90.00	DESPESAS DE CAPITAL					1.000,00
4.4.90.01	INVESTIMENTOS				1.000,00	
4.4.90.02	APLICAÇÕES DIRETAS			1.000,00		
4.4.90.52	EQPAMENTOS E MATERIAL PERMANENTE	0.05.81.110.000	1.000,00			
TOTAL						74.000,00





PREFEITURA MUNICIPAL DE BREJÃO

R. MELQUIADES BERNARDES, S/N - CNPJ: 10131076/0001-00

Orçamento Programa - Exercício de 2025

NATUREZA DA DESPESA POR ORGÃO E UNIDADE

Anexo 02
Página 37

Lei: 18 - Data: 02/10/2024

PODER: 00 - PODER EXECUTIVO
ORGÃO: 31 - SECRETARIA DE MEIO AMBIENTE E SUSTENTABILIDADE
UNIDADE: 00 - SECRETARIA DE MEIO AMBIENTE E SUSTENTABILIDADE

Código	Especificação	F.R.-C.A.	Elemento	Modalidade	Grupo	Categoria Econômica
3.1.00.00	DESPESAS CORRENTES					66.000,00
3.1.00.05	TERMINAL E ENCARGOS SINDICAIS				33.000,00	
3.1.90.00	APLICAÇÕES DIRETAS			22.000,00		
3.1.90.04	CONTRATAÇÃO POR TEMPO DETERMINADO	0.01.00.110.000	30.300,00			
3.1.90.11	VENCIMENTOS E VANTAGENS FIXAS - PESSOAL CIVIL	0.01.00.110.000	1.000,00			
3.1.90.12	DEBÍTIOS PATRONAIS	0.01.00.110.000	1.000,00			
3.1.91.00	APLICAÇÕES DIRETAS - INTRA-ORÇAMENTARIAS			1.000,00		
3.1.91.11	DEBÍTIOS PATRONAIS	0.01.00.110.000	1.000,00			
3.3.00.00	OUTRAS DESPESAS CORRENTES				33.000,00	
3.3.90.00	APLICAÇÕES DIRETAS			33.000,00		
3.3.90.34	DIRIGIDA - CIVIL	0.01.00.110.000	1.000,00			
3.3.90.35	MATERIAL DE CONSUMO	0.01.00.110.000	10.000,00			
3.3.90.36	PASSAGENS E DESPESAS COM LOCOMOÇÃO	0.01.00.110.000	1.000,00			
3.3.90.38	OUTROS SERVIÇOS DE TERCEIROS - PESSOA FÍSICA	0.01.00.110.000	1.000,00			
3.3.90.39	OUTROS SERVIÇOS DE TERCEIROS - PESSOA JURÍDICA	0.01.00.110.000	20.000,00			
4.2.00.00	DESPESA DE CAPITAL					1.000,00
4.4.00.00	INVESTIMENTOS				1.000,00	
4.4.90.00	APLICAÇÕES DIRETAS			1.000,00		
4.4.90.31	EQUIPAMENTOS E MATERIAL PERMANENTE	0.01.00.110.000	1.000,00			
TOTAL						67.000,00



PORTAL DA TRANSPARENCIA
http://cloud.ift-solucoes.int.br/transparenciaMunicipal/download/21-20241227173019.pdf
assinado por: idUser 163



PREFEITURA MUNICIPAL DE BREJÃO
R. MELOLIQUES BERNARDES, S/N - CNPJ: 10131078/0001-00

Orçamento Programa - Exercício de 2025

NATUREZA DA DESPESA POR ORGÃO E UNIDADE

Anexo 02
Página 38

Lei: 18, Data: 03/10/2024

PODER: 02 PODER EXECUTIVO
ORGÃO: 32 SECRETARIA DE COMUNICAÇÃO SOCIAL
UNIDADE: 00 SECRETARIA DE COMUNICAÇÃO SOCIAL

Código	Especificação	F.R.,C.A.	Elemento	Modalidade	Grupo	Categoria Econômica
3.3.90.36	DESPESAS CORRENTES					81.000,00
3.3.90.37	PERSONAL E ENCARGOS SOCIAIS				38.000,00	
3.3.90.38	APLICAÇÕES DIRETAS			37.000,00		
3.3.90.39	CONTRATAÇÃO POR TEMPO DETERMINADO	0.01.00.110.000	39.000,00			
3.3.90.41	VENCIMENTOS E VANTAGENS FIXAS - PERSONAL CIVIL	0.01.00.110.000	1.000,00			
3.3.90.42	DESPESAS PATRONAIS	0.01.00.110.000	1.000,00			
3.3.90.43	APLICAÇÕES DIRETAS - OUTRAS ORGANIZADAS			1.000,00		
3.3.90.44	DESPESAS PATRONAIS	0.01.00.110.000	1.000,00			
3.3.90.45	OUTRAS DESPESAS CORRENTES				43.000,00	
3.3.90.46	APLICAÇÕES DIRETAS			43.000,00		
3.3.90.47	DESPESAS - CIVIL	0.01.30.110.000	1.000,00			
3.3.90.48	MATERIAL DE CONSUMO	0.01.00.110.000	10.000,00			
3.3.90.49	PRECATORIOS DE DESPESAS COM LICITAÇÃO	0.01.30.110.000	1.000,00			
3.3.90.50	OUTROS SERVIÇOS DE TERCEIROS - PESSOA FÍSICA	0.01.30.110.000	1.000,00			
3.3.90.51	OUTROS SERVIÇOS DE TERCEIROS - PESSOA JURÍDICA	0.01.50.110.000	20.000,00			
4.4.90.00	DESPESAS DE CAPITAL					10.000,00
4.4.90.01	INVESTIMENTOS				10.000,00	
4.4.90.02	APLICAÇÕES DIRETAS			10.000,00		
4.4.90.03	EQUIPAMENTOS E MATERIAL PERMANENTE	0.01.00.110.000	10.000,00			
TOTAL						91.000,00





PREFEITURA MUNICIPAL DE BREJÃO

R. MELQUIADES BERNARDES, S/N - CNPJ 101.910.761/0001-00

Orçamento Programa - Exercício de 2025

NATUREZA DA DESPESA POR ORGÃO E UNIDADE

Anexo 03
Página 39

Lei: 19, Data: 02/10/2024

PODER 02 - PODER EXECUTIVO
ORGÃO 32 - SECRETARIA DE ESPORTES E DESPORTO AMADOR
UNIDADE 00 - SECRETARIA DE ESPORTES, LAZER E DESPORTO AMADOR

Código	Especificação	F.R.C.A.	Elemento	Modalidade	Grupo	Categoria Econômica
3.2.00.00	DESPESAS CORRENTES					145.560,00
3.2.00.00	PESSOAL E ENCARGOS SOCIAIS				75.000,00	
3.2.00.00	APLICAÇÕES DIRETAS			75.000,00		
3.2.00.04	CONTRATAÇÃO POR TEMPO DETERMINADO	0.01.00.110.000	50.000,00			
3.2.00.05	VERBENAÇÕES E VANTAGENS FIXAS - PESSOAL CIVIL	0.01.30.110.000	25.000,00			
3.2.00.00	OUTRAS DESPESAS CORRENTES				70.500,00	
3.2.00.00	APLICAÇÕES DIRETAS			70.500,00		
3.2.00.30	MATERIAL DE CONSUMO	0.01.00.110.000	37.500,00			
3.2.00.31	PRENSÕES CULTURAIS ARTÍSTICAS, CENICADAS, DESPORTIVAS E	0.01.30.310.000	10.000,00			
3.2.00.39	OUTROS SERVIÇOS DE TERCEIROS - PESSOAL FÍSICO	0.01.50.110.000	5.000,00			
3.2.00.39	OUTROS SERVIÇOS DE TERCEIROS - PESSOA JURÍDICA	0.01.00.110.000	18.000,00			
4.00.00	DESPESAS DE CAPITAL					10.000,00
4.00.00	INVESTIMENTOS				10.000,00	
4.00.00	APLICAÇÕES DIRETAS			10.000,00		
4.00.01	OBRAS E INSTALAÇÕES	0.01.30.110.000	5.000,00			
4.00.02	EQPAMENTOS E MATERIAL PERMANENTE	0.01.30.110.000	5.000,00			
TOTAL						155.560,00
TOTAL GERAL						71.000.000,00

LEISABETH BARROS DE SANTANA
PREFEITA





PREFEITURA MUNICIPAL DE BREJÃO

R. MELQUIDES BERNARDES, S/N - CAPJ: 10131076/0001-00

Orçamento Programa - Exercício de 2025

ANÁLISE DE APLICAÇÃO NO ENSINO

RECEITAS RESULTANTE DE IMPOSTOS (ICM) do art. 212 da Constituição)

1. RECEITAS DE IMPOSTOS

- 1.1 - Receitas Resultante do imposto sobre a Propriedade Predial e Territorial Urbana - IPTU
- 1.2 - Receitas Resultante do imposto sobre Transmissões Inter Vivos - ITBI
- 1.3 - Receitas Resultante do imposto sobre Serviços de Qualquer Natureza - ISS
- 1.4 - Receitas Resultante do imposto de Renda Retido na Fonte - IRRF

2. RECEITAS DE TRANSFERÊNCIAS CONSTITUCIONAIS E LEGAIS

- 2.1 - Cota-Parte FPM
 - 2.1.1 - Parcela referente à CF, art. 159, I alínea b
 - 2.1.2 - Parcela referente à CF, art. 159, I alínea "d" e "e"
- 2.2 - Cota-Parte ICMS
- 2.3 - Cota-Parte IP-Estipiação
- 2.4 - Cota-Parte ITR
- 2.5 - Cota-Parte IPVA
- 2.6 - Cota-Parte IGF-Ouro
- 2.7 - Complementações Financeiras Provenientes de Impostos e Transferências Constitucionais

3. TOTAL DA RECEITA DE IMPOSTOS (1+2)

RECEITAS DO FUNDEB

4. RECEITAS DESTINADAS AO FUNDEB

- 4.1 - Cota-Parte FPM Destinada ao FUNDEB - 60% do 2.1.1)
- 4.2 - Cota-Parte ICMS Destinada ao FUNDEB - (20% de 2.2)
- 4.3 - Cota-Parte IP-Estipiação Destinada ao FUNDEB - (20% de 2.3)
- 4.4 - Cota-Parte ITR Destinada ao FUNDEB - (20% de 2.4)
- 4.5 - Cota-Parte IPVA Destinada ao FUNDEB - (20% de 2.5)
- 4.6 - Cota-Parte Complementações Financeiras Destinada ao FUNDEB - (20% de 2.7)

5. RECEITAS RECEBIDAS DO FUNDEB

5.1 - FUNDEB - Impostos e Transferências de Impostos

- 5.1.1 - Principal
- 5.1.2 - Rendimentos de Aplicações Financeiras
- 5.1.3 - Ressarcimento de recursos do Fundeb

5.2 - FUNDEB - Complementação da União - VAAF

- 5.2.1 - Principal
- 5.2.2 - Rendimentos de Aplicações Financeiras
- 5.2.3 - Ressarcimento de recursos do Fundeb

5.3 - FUNDEB - Complementação da União - VAAT

- 5.3.1 - Principal
- 5.3.2 - Rendimentos de Aplicações Financeiras
- 5.3.3 - Ressarcimento de recursos do Fundeb

5.4 - FUNDEB - Complementação da União - VAAR

- 5.4.1 - Principal
- 5.4.2 - Rendimentos de Aplicações Financeiras
- 5.4.3 - Ressarcimento de recursos do Fundeb

6. RESULTADO LÍQUIDO DAS TRANSFERÊNCIAS DO FUNDEB (5.1.1 - 4)

	Valor Previsto	Obrig.(25%)
1.860.314,50	470.078,63	
151.713,50	37.928,38	
127.281,00	31.820,25	
601.329,00	200.330,09	
800.000,00	200.000,00	
27.357.000,00	6.838.250,00	
19.340.000,00	4.835.000,00	
18.350.000,00	4.587.500,00	
890.000,00	247.500,00	
7.500.000,00	1.875.000,00	
12.000,00	3.000,00	
10.000,00	2.500,00	
495.000,00	123.750,00	
0,00	0,00	
0,00	0,00	
29.237.314,50	7.306.328,63	
5.273.400,00		
3.070.000,00		
1.500.000,00		
2.400,00		
2.000,00		
99.000,00		
0,00		
18.715.905,20		
17.455.789,20		
17.455.789,20		
0,00		
0,00		
1.101.849,10		
1.101.849,10		
0,00		
0,00		
70.642,00		
70.642,00		
0,00		
0,00		
87.624,90		
87.624,90		
0,00		
0,00		
12.162.389,20		



PREFEITURA MUNICIPAL DE BREJÃO
R MELQUIADES BERNARDES, S/N - CHPJ, 10131-076/0001-00



Orçamento Programa - Exercício de 2024

Página 2

ANÁLISE DE APLICAÇÃO NO ENSINO

- 6.1 - ACRÉSCIMO RESULTANTE DAS TRANSFERÊNCIAS DO FUNDEB
- 6.2 - DECRÉSCIMO RESULTANTE DAS TRANSFERÊNCIAS DO FUNDEB

Lei: 19, Data: 02/10/2024

12.182.089,20
0,00

DESPESAS DO FUNDEB

7. PROFISSIONAIS DA EDUCAÇÃO BÁSICA

- 7.1 - Educação Infantil
- 7.2 - Ensino Fundamental
- 7.3 - Educação de Jovens e Adultos
- 7.4 - Educação Especial
- 7.5 - Administração Geral

11.260.268,00
2.171.840,00
8.017.037,00
370.061,00
700.400,00
0,00

8. OUTRAS DESPESAS

- 8.1 - Educação Infantil
- 8.2 - Ensino Fundamental
- 8.3 - Educação de Jovens e Adultos
- 8.4 - Educação Especial
- 8.5 - Administração Geral
- 8.6 - Transporte (Escolar)
- 8.7 - Outras

2.901.501,00
552.480,00
2.058.301,00
163.040,00
119.680,00
0,00
0,00
0,00

9. TOTAL DAS DESPESAS DO FUNDEB (7+8)

DESPESAS CUSTEADAS COM RECURSOS DO FUNDEB RECEBIDOS NO EXERCÍCIO

- 10. Total das Despesas custeadas com recursos do FUNDEB com Profissionais da Educação Básica
- 11. Total das Despesas custeadas com FUNDEB - Impostos e Transferências de Impostos
- 12. Total das Despesas custeadas com FUNDEB - Complementação da União - VAAF
- 13. Total das Despesas custeadas com FUNDEB - Complementação da União - VAAF
- 14. Total das Despesas custeadas com FUNDEB - Complementação da União - VAAF
- 15. Total das Despesas custeadas com FUNDEB - Complementação da União - VAAF aplicadas na Educação Infantil
- 16. Total das Despesas custeadas com FUNDEB - Complementação da União - VAAF aplicadas em Despesa de Capital

14.161.769,00
11.260.268,00
14.161.769,00
0,00
0,00
0,00
0,00
0,00

INDICADORES - Art. 212-A, inciso XI e § 3º - Constituição Federal

- 17. Mínimo de 70% do FUNDEB na Remuneração dos Profissionais da Educação Básica
- 18. Percentual de 50% da Complementação da União ao FUNDEB (VAAF) na Educação Infantil
- 19. Mínimo de 15% da Complementação da União ao FUNDEB (VAAF) em Despesa de Capital

60,45
0,00
0,00

DESPESAS COM MANUTENÇÃO E DESENVOLVIMENTO DO ENSINO - MDE - CUSTEADAS COM RECEITA DE IMPOSTOS (EXCETO FUNDEB)

20. TOTAL DAS DESPESAS COM AÇÕES TÍPICAS DE MDE

- 20.1 - EDUCAÇÃO INFANTIL
- 20.2 - ENSINO FUNDAMENTAL
- 20.3 - EDUCAÇÃO DE JOVENS E ADULTOS
- 20.4 - EDUCAÇÃO ESPECIAL
- 20.5 - ADMINISTRAÇÃO GERAL
- 20.6 - TRANSPORTE (ESCOLAR)
- 20.7 - OUTRAS

0,00
0,00
0,00
0,00
0,00
0,00
0,00



PREFEITURA MUNICIPAL DE BREJÃO

R. MELQUIDES BERNARDES, S/N - CNPJ: 10.113.107/00001-00 -

Orçamento Programa - Exercício de 2025

ANÁLISE DE APLICAÇÃO NO ENSINO

APURAÇÃO DAS DESPESAS PARA FINS DE LIMITE MÍNIMO CONSTITUCIONAL

- 20. TOTAL DAS DESPESAS DE MDE CUSTEADAS COM RECURSOS DE IMPOSTOS (FUNDEB E RECEITAS DE IMPOSTOS)
- 24. RESULTADOS LÍQUIDOS DAS TRANSFERÊNCIAS DO FUNDEB
- 25. TOTAL DAS DESPESAS PARA FINS DE LIMITE (23 - 24)
- 26. PERCENTUAL DE APLICAÇÃO EM MDE SOBRE A RECEITA LÍQUIDA DE IMPOSTOS ((25)/(3x100)) - LIMITE CONSTITUCIONAL 25%

14.161.769,00
17.182.309,20
1.029.379,80
26,77

RECEITAS ADICIONAIS PARA FINANCIAMENTO DO ENSINO (Obrigatório 100%)

- 27. RECEITA DE TRANSFERÊNCIA DO FNDE (INCLUINDO RENDIMENTOS DE APLICAÇÃO FINANCEIRA)

2.876.782,90
440.060,00
50.000,00
275.660,00
363.000,00
1.750.462,90
2.244.101,20
0,00
0,00
900.000,00
8.723.884,10

DESPESAS CUSTEADAS COM RECEITAS ADICIONAIS PARA FINANCIAMENTO DO ENSINO

- 33. EDUCAÇÃO INFANTIL
- 34. ENSINO FUNDAMENTAL
- 35. ENSINO MÉDIO
- 36. ENSINO SUPERIOR
- 37. ENSINO PROFISSIONAL
- 38. EDUCAÇÃO DE JOVENS E ADULTOS
- 39. EDUCAÇÃO ESPECIAL
- 40. OUTRAS
- 41. TOTAL DAS DESPESAS CUSTEADAS COM RECEITAS ADICIONAIS PARA FINANCIAMENTO DO ENSINO (33 + 34 + 35 + 36 + 37 + 38 + 39 + 40)

297.000,00
6.022.020,00
0.000,00
13.000,00
0,00
75.000,00
118.000,00
2.961.230,00
9.480.840,00



PREFEITURA MUNICIPAL DE BREJÃO

R MELQUIADES BERNARDES, S/N

10131076/0001-00

Exercício: 2025

RECEITA PREVISTA

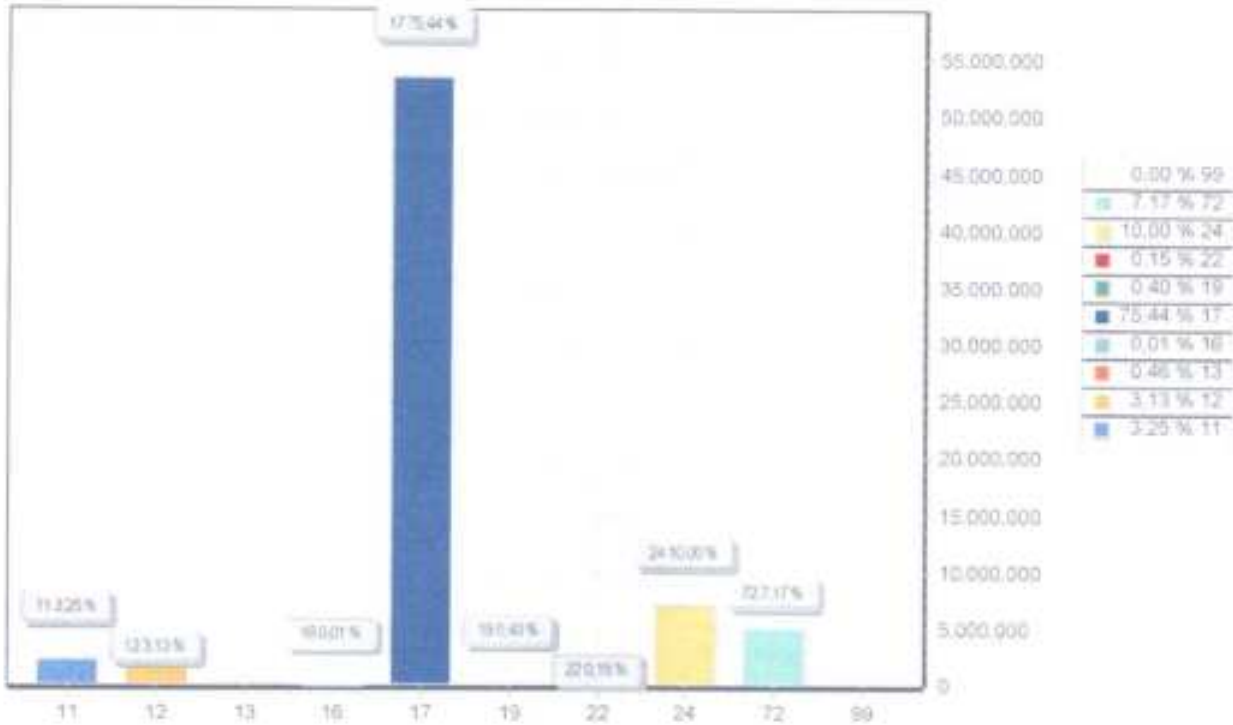

CODIGO		PREVISTO
11	IMPOSTOS, TAXAS E CONTRIBUIÇÕES DE MELHORIA	2.305.668,90
12	CONTRIBUIÇÕES	2.219.614,80
13	RECEITA PATRIMONIAL	323.790,60
16	RECEITA DE SERVIÇOS	5.089,70
17	TRANSFERÊNCIAS CORRENTES	53.565.496,80
19	OUTRAS RECEITAS CORRENTES	282.597,70
22	ALIEÇÃO DE BENS	106.672,50
24	TRANSFERÊNCIAS DE CAPITAL	7.101.071,00
72	CONTRIBUIÇÕES (INTRA)	5.090.000,00
99	RECURSOS ARRECADADOS EM EXERCÍCIOS ANTERIORES	
TOTAL		71.000.000,00

LEISABETH BARROS DE SANTANA
PREFEITA





PREFEITURA MUNICIPAL DE BREJÃO

1 - Previsão de Arrecadação das Receitas Municipais - 2025

RECEITAS	Fonte	Valor Circuito	Janeiro		Fevereiro		Março		Abril		Maio		Junho		Julho		Agosto		Setembro		Outubro		Novembro		Dezembro							
			Valor	Acumulado	Valor	Acumulado	Valor	Acumulado	Valor	Acumulado	Valor	Acumulado	Valor	Acumulado	Valor	Acumulado	Valor	Acumulado	Valor	Acumulado	Valor	Acumulado	Valor	Acumulado	Valor	Acumulado	Valor	Acumulado				
RECEITAS CORRENTES	00.01.03	63.875.555,30	6.527.525,96	6.527.525,96	6.527.525,96	13.055.051,92	13.055.051,92	19.582.577,88	19.582.577,88	26.110.103,84	26.110.103,84	32.637.629,80	32.637.629,80	39.165.155,76	39.165.155,76	45.692.681,72	45.692.681,72	52.220.207,68	52.220.207,68	58.747.733,64	58.747.733,64	65.275.259,60	65.275.259,60	71.802.785,56	71.802.785,56	78.330.311,52	78.330.311,52	84.857.837,48	84.857.837,48			
IMPORTOS, TAXAS E	0.01.06	2.202.586,80	245.258,64	490.517,28	735.775,92	981.034,56	1.226.293,20	1.471.551,84	1.716.810,48	1.962.069,12	2.207.327,76	2.452.586,40	2.697.845,04	2.943.103,68	3.188.362,32	3.433.620,96	3.678.879,60	3.924.138,24	4.169.396,88	4.414.655,52	4.659.914,16	4.905.172,80	5.150.431,44	5.395.690,08	5.640.948,72	5.886.207,36	6.131.466,00	6.376.724,64	6.621.983,28			
IMPORTOS	0.01.04	1.487.098,30	210.258,74	420.517,48	630.776,22	841.034,96	1.051.293,70	1.261.552,44	1.471.811,18	1.682.069,92	1.892.328,66	2.102.587,40	2.312.846,14	2.523.104,88	2.733.363,62	2.943.622,36	3.153.881,10	3.364.139,84	3.574.398,58	3.784.657,32	3.994.916,06	4.205.174,80	4.415.433,54	4.625.692,28	4.835.951,02	5.046.209,76	5.256.468,50	5.466.727,24	5.676.985,98			
PTU - PRINCIPAL	0.01.05	110.000,00	43.472,29	86.944,58	130.416,87	173.889,16	217.361,45	260.833,74	304.306,03	347.778,32	391.250,61	434.722,90	478.195,19	521.667,48	565.139,77	608.612,06	652.084,35	695.556,64	739.028,93	782.501,22	825.973,51	869.445,80	912.918,09	956.390,38	1.000.862,67	1.044.334,96	1.087.807,25	1.131.279,54	1.174.751,83	1.218.224,12		
PTU - MULTAS E JUROS	0.01.06	36.112,50	9.837,91	19.675,82	29.513,73	39.351,64	49.189,55	59.027,46	68.865,37	78.703,28	88.541,19	98.379,10	108.217,01	118.054,92	127.892,83	137.730,74	147.568,65	157.406,56	167.244,47	177.082,38	186.920,29	196.758,20	206.596,11	216.434,02	226.271,93	236.109,84	245.947,75	255.785,66	265.623,57	275.461,48		
PTU - DÍVIDA ATIVA	0.01.03	15.000,00	0,00	0,00	0,00	0,00	0,00	0,00	0,00	0,00	0,00	0,00	0,00	0,00	0,00	0,00	0,00	0,00	0,00	0,00	0,00	0,00	0,00	0,00	0,00	0,00	0,00	0,00	0,00	0,00		
TBX - TRIBUTOS VIVOS PRINCIPAL	0.01.01	92.554,00	19.266,17	38.532,34	57.798,51	77.064,68	96.330,85	115.597,02	134.863,19	154.129,36	173.395,53	192.661,70	211.927,87	231.194,04	250.460,21	269.726,38	288.992,55	308.258,72	327.524,89	346.791,06	366.057,23	385.323,40	404.589,57	423.855,74	443.121,91	462.388,08	481.654,25	500.920,42	520.186,59	539.452,76	558.718,93	
TBX - TRIBUTOS VIVOS MULTAS E	0.01.03	11.433,20	1.467,77	2.935,54	4.403,31	5.871,08	7.338,85	8.806,62	10.274,39	11.742,16	13.209,93	14.677,70	16.145,47	17.613,24	19.081,01	20.548,78	22.016,55	23.484,32	24.952,09	26.419,86	27.887,63	29.355,40	30.823,17	32.290,94	33.758,71	35.226,48	36.694,25	38.162,02	39.629,79	41.097,56	42.565,33	
TBX - TRIBUTOS VIVOS DÍVIDA ATIVA	0.01.03	17.839,75	1.467,77	2.935,54	4.403,31	5.871,08	7.338,85	8.806,62	10.274,39	11.742,16	13.209,93	14.677,70	16.145,47	17.613,24	19.081,01	20.548,78	22.016,55	23.484,32	24.952,09	26.419,86	27.887,63	29.355,40	30.823,17	32.290,94	33.758,71	35.226,48	36.694,25	38.162,02	39.629,79	41.097,56	42.565,33	
TBX - TRABALHO PRINCIPAL	0.01.01	540.200,00	0,00	0,00	0,00	0,00	0,00	0,00	0,00	0,00	0,00	0,00	0,00	0,00	0,00	0,00	0,00	0,00	0,00	0,00	0,00	0,00	0,00	0,00	0,00	0,00	0,00	0,00	0,00	0,00	0,00	
TBX - OUTROS	0.01.03	300.000,00	37.311,10	74.622,20	111.933,30	149.244,40	186.555,50	223.866,60	261.177,70	298.488,80	335.799,90	373.111,00	410.422,10	447.733,20	485.044,30	522.355,40	559.666,50	596.977,60	634.288,70	671.599,80	708.910,90	746.222,00	783.533,10	820.844,20	858.155,30	895.466,40	932.777,50	970.088,60	1.007.400,00	1.044.711,00	1.082.022,00	1.119.333,00
CONTRIBUICAO FISCAL	0.01.01	67.240,10	8.387,15	16.774,30	25.161,45	33.548,60	41.935,75	50.322,90	58.710,05	67.097,20	75.484,35	83.871,50	92.258,65	100.645,80	109.032,95	117.420,10	125.807,25	134.194,40	142.581,55	150.968,70	159.355,85	167.743,00	176.130,15	184.517,30	192.904,45	201.291,60	209.678,75	218.065,90	226.453,05	234.840,20	243.227,35	251.614,50
CONTRIBUICAO E JUROS	0.01.01	20.431,40	1.702,67	3.405,34	5.108,01	6.810,68	8.513,35	10.216,02	11.918,69	13.621,36	15.324,03	17.026,70	18.729,37	20.432,04	22.134,71	23.837,38	25.540,05	27.242,72	28.945,39	30.648,06	32.350,73	34.053,40	35.756,07	37.458,74	39.161,41	40.864,08	42.566,75	44.269,42	45.972,09	47.674,76	49.377,43	51.080,10
CONTRIBUICAO ATIVA	0.01.01	10.260,20	1.000,11	2.000,22	3.000,33	4.000,44	5.000,55	6.000,66	7.000,77	8.000,88	9.000,99	10.001,10	11.002,21	12.003,32	13.004,43	14.005,54	15.006,65	16.007,76	17.008,87	18.009,98	19.011,09	20.012,20	21.013,31	22.014,42	23.015,53	24.016,64	25.017,75	26.018,86	27.019,97	28.021,08	29.022,19	30.023,30
CONTRIBUICAO PRINCIPAL	0.01.01	800.000,00	64.000,00	128.000,00	192.000,00	256.000,00	320.000,00	384.000,00	448.000,00	512.000,00	576.000,00	640.000,00	704.000,00	768.000,00	832.000,00	896.000,00	960.000,00	1.024.000,00	1.088.000,00	1.152.000,00	1.216.000,00	1.280.000,00	1.344.000,00	1.408.000,00	1.472.000,00	1.536.000,00	1.600.000,00	1.664.000,00	1.728.000,00	1.792.000,00	1.856.000,00	1.920.000,00
CONTRIBUICAO ATIVA E JUROS	0.01.01	460,00	110,00	220,00	330,00	440,00	550,00	660,00	770,00	880,00	990,00	1.100,00	1.210,00	1.320,00	1.430,00	1.540,00	1.650,00	1.760,00	1.870,00	1.980,00	2.090,00	2.200,00	2.310,00	2.420,00	2.530,00	2.640,00	2.750,00	2.860,00	2.970,00	3.080,00	3.190,00	3.300,00



PORTAL DA TRANSPARENCIA
<http://cloud.rh-solucoes.inf.br/transparenciaMunicipal/download/21-2024/1227173019.pdf>
 assinado por: idUser 163

PREFEITURA MUNICIPAL DE BREJÃO

1 - Previsão de Arrecadação das Receitas Municipais - 2025

RECEITAS	Fonte	Valor Orçado	Janeiro		Fevereiro		Março		Abril		Maio		Junho		Julho		Agosto		Setembro		Outubro		Novembro		Dezembro		
			Acumulado	Valor	Acumulado	Valor	Acumulado	Valor	Acumulado	Valor	Acumulado	Valor	Acumulado	Valor	Acumulado	Valor	Acumulado	Valor	Acumulado	Valor	Acumulado	Valor	Acumulado	Valor	Acumulado	Valor	Acumulado
IMPOSTO DE RENDIMENTO	00 10 9	800,00	800,00	800,00	800,00	800,00	800,00	800,00	800,00	800,00	800,00	800,00	800,00	800,00	800,00	800,00	800,00	800,00	800,00	800,00	800,00	800,00	800,00	800,00	800,00	800,00	800,00
TAMAM	01 01 00	250.000,00	65.710,43	90.552,51	119.142,30	123.594,47	130.295,42	143.012,58	162.480,08	180.480,08	187.461,15	197.461,15	207.461,15	216.480,08	225.480,08	234.480,08	243.480,08	252.480,08	261.480,08	270.480,08	279.480,08	288.480,08	297.480,08	306.480,08	315.480,08	324.480,08	333.480,08
TAXA DE ESPERTELO	01 01 01	24.534,40	6.133,61	8.178,15	10.222,69	12.267,23	14.311,77	16.356,31	18.400,85	20.445,39	22.489,93	24.534,47	26.578,91	28.623,45	30.667,89	32.712,33	34.756,77	36.801,21	38.845,65	40.890,09	42.934,53	44.978,97	47.023,41	49.067,85	51.112,29	53.156,73	55.201,17
TAXA DE LICENÇA PÚBLICA	01 01 01	16.148,00	4.037,00	5.382,67	6.728,33	8.074,00	9.419,67	10.765,33	12.111,00	13.456,67	14.802,33	16.148,00	17.493,67	18.839,33	20.185,00	21.530,67	22.876,33	24.222,00	25.567,67	26.913,33	28.259,00	29.604,67	30.950,33	32.296,00	33.641,67	34.987,33	36.333,00
TAXA DE ALUGAR MUNICIPAL	01 01 01	38.438,40	9.609,60	12.812,80	16.016,00	19.219,20	22.422,40	25.625,60	28.828,80	32.032,00	35.235,20	38.438,40	41.641,60	44.844,80	48.048,00	51.251,20	54.454,40	57.657,60	60.860,80	64.064,00	67.267,20	70.470,40	73.673,60	76.876,80	80.080,00	83.283,20	86.486,40
TAXA DE PUBL. FACIL	01 01 02	15.900,00	3.975,00	5.300,00	6.625,00	7.950,00	9.275,00	10.600,00	11.925,00	13.250,00	14.575,00	15.900,00	17.225,00	18.550,00	19.875,00	21.200,00	22.525,00	23.850,00	25.175,00	26.500,00	27.825,00	29.150,00	30.475,00	31.800,00	33.125,00	34.450,00	35.775,00
TAXA DE FORTO E ESTABE	01 01 05	5.483,20	1.370,80	1.827,73	2.284,67	2.741,60	3.198,53	3.655,47	4.112,40	4.569,33	5.026,27	5.483,20	5.940,13	6.397,07	6.853,99	7.310,93	7.767,87	8.224,80	8.681,73	9.138,67	9.595,60	10.052,53	10.509,47	10.966,40	11.423,33	11.880,27	12.337,20
TAXA DE LICENÇA PARA	01 01 05	5.483,20	1.370,80	1.827,73	2.284,67	2.741,60	3.198,53	3.655,47	4.112,40	4.569,33	5.026,27	5.483,20	5.940,13	6.397,07	6.853,99	7.310,93	7.767,87	8.224,80	8.681,73	9.138,67	9.595,60	10.052,53	10.509,47	10.966,40	11.423,33	11.880,27	
TAXA DE AUTORIZAÇÃO DE	00 10 9	25.724,14	6.431,04	8.574,73	10.718,42	12.862,11	15.005,80	17.149,49	19.293,18	21.436,87	23.580,56	25.724,25	27.867,94	30.011,63	32.155,32	34.299,01	36.442,70	38.586,39	40.730,08	42.873,77	45.017,46	47.161,15	49.304,84	51.448,53	53.592,22	55.735,91	57.879,60
TAXA DE AUTORIZAÇÃO DE	01 01 00	30.764,80	7.691,20	10.254,93	12.818,67	15.382,40	17.946,13	20.509,87	23.073,60	25.637,33	28.201,07	30.764,80	33.328,53	35.892,27	38.455,99	41.019,73	43.583,47	46.147,20	48.710,93	51.274,67	53.838,40	56.402,13	58.965,87	61.529,60	64.093,33	66.657,07	69.220,80
TAXA DE ANUNCIAÇÃO	01 01 00	16.000,00	4.000,00	5.333,33	6.666,67	8.000,00	9.333,33	10.666,67	12.000,00	13.333,33	14.666,67	16.000,00	17.333,33	18.666,67	20.000,00	21.333,33	22.666,67	24.000,00	25.333,33	26.666,67	28.000,00	29.333,33	30.666,67	32.000,00	33.333,33	34.666,67	36.000,00
TAXA DE ALUGAMENTO	01 01 00	9.946,40	2.486,60	3.315,47	4.144,33	4.973,20	5.802,07	6.630,93	7.459,80	8.288,67	9.117,53	9.946,40	10.775,27	11.604,13	12.433,00	13.261,87	14.090,73	14.919,60	15.748,47	16.577,33	17.406,20	18.235,07	19.063,93	19.892,80	20.721,67	21.550,53	22.379,40
TAXA DE APRENSÃO DIFERIDA	01 01 00	8.480,00	2.120,00	2.826,67	3.533,33	4.240,00	4.946,67	5.653,33	6.360,00	7.066,67	7.773,33	8.480,00	9.186,67	9.893,33	10.600,00	11.306,67	12.013,33	12.720,00	13.426,67	14.133,33	14.840,00	15.546,67	16.253,33	16.960,00	17.666,67	18.373,33	19.080,00
JORNAL TAMBÉM EXERCÍCIO	01 01 00	3.600,00	900,00	1.200,00	1.500,00	1.800,00	2.100,00	2.400,00	2.700,00	3.000,00	3.300,00	3.600,00	3.900,00	4.200,00	4.500,00	4.800,00	5.100,00	5.400,00	5.700,00	6.000,00	6.300,00	6.600,00	6.900,00	7.200,00	7.500,00	7.800,00	8.100,00
JORNAL TAMBÉM PPLA	01 01 00	25.448,00	6.362,00	8.482,67	10.603,33	12.724,00	14.844,67	16.965,33	19.086,00	21.206,67	23.327,33	25.448,00	27.568,67	29.689,33	31.810,00	33.930,67	36.051,33	38.172,00	40.292,67	42.413,33	44.534,00	46.654,67	48.775,33	50.896,00	53.016,67	55.137,33	57.258,00
TAXA DE FORTIFICAÇÃO DE	01 01 00	19.213,20	4.803,30	6.404,40	8.005,50	9.606,60	11.207,70	12.808,80	14.409,90	16.011,00	17.612,10	19.213,20	20.814,30	22.415,40	24.016,50	25.617,60	27.218,70	28.819,80	30.420,90	32.022,00	33.623,10	35.224,20	36.825,30	38.426,40	40.027,50	41.628,60	43.229,70



PREFEITURA MUNICIPAL DE BREJÃO

- I - Previsão de Arrecadação das Receitas Municipais - 2025

RECEITAS	Fonte	Valor Orçado	Acumulado														
			Jan/25	Fev/25	Março	Abril	Maió	Junho	Julho	Agosto	Setembro	Outubro	Novembro	Dezembro			
			Valor	Valor	Valor	Valor	Valor	Valor	Valor	Valor	Valor	Valor	Valor	Valor	Valor	Valor	Valor
CONTRIBUICAO DE MELHORIA	09.10.9	62.585,00	5.215,47	15.648,81	22.891,98	29.277,29	36.090,29	41.723,78	48.000,32	52.754,20	57.320,17	62.585,00	62.585,00				
			5.215,47	5.215,47	5.215,47	5.215,47	5.215,47	5.215,47	5.215,47	5.215,47	5.215,47	5.215,47	5.215,47	5.215,47			
OUTRAS CONTRIBUICOES DE	5.01.00	62.585,00	5.215,47	15.648,81	22.891,98	29.277,29	36.090,29	41.723,78	48.000,32	52.754,20	57.320,17	62.585,00	62.585,00				
			5.215,47	5.215,47	5.215,47	5.215,47	5.215,47	5.215,47	5.215,47	5.215,47	5.215,47	5.215,47	5.215,47	5.215,47			
CONTRIBUICOES	11.01.00	2.278.019,40	188.243,12	315.281,23	397.482,22	484.925,25	572.300,28	660.695,29	749.090,30	837.485,31	925.880,32	1.014.275,33	1.102.670,34				
			188.243,12	127.038,11	127.038,11	127.038,11	127.038,11	127.038,11	127.038,11	127.038,11	127.038,11	127.038,11	127.038,11	127.038,11			
CONTRIBUICOES SOCIAIS	09.11.01	1.007.000,00	198.428,87	410.018,28	641.771,23	894.058,84	1.156.346,45	1.418.634,06	1.680.921,67	1.943.209,28	2.205.496,89	2.467.784,50	2.730.072,11				
			198.428,87	211.589,41	211.589,41	211.589,41	211.589,41	211.589,41	211.589,41	211.589,41	211.589,41	211.589,41	211.589,41	211.589,41			
SERVIDOR PUBLICO	09.11.02	171.200,00	18.233,81	36.467,61	54.701,41	72.935,21	91.169,01	109.402,81	127.636,61	145.870,41	164.104,21	182.338,01	200.571,81				
			18.233,81	18.233,81	18.233,81	18.233,81	18.233,81	18.233,81	18.233,81	18.233,81	18.233,81	18.233,81	18.233,81	18.233,81			
SERVIDOR SAOJA	09.11.03	442.000,00	5,00	10,00	15,00	20,00	25,00	30,00	35,00	40,00	45,00	50,00	55,00				
			5,00	5,00	5,00	5,00	5,00	5,00	5,00	5,00	5,00	5,00	5,00	5,00			
SERVIDOR PIAHA	09.11.04	15.200,00	4.186,47	8.372,94	12.559,41	16.745,88	20.932,35	25.118,82	29.305,29	33.491,76	37.678,23	41.864,70	46.051,17				
			4.186,47	4.186,47	4.186,47	4.186,47	4.186,47	4.186,47	4.186,47	4.186,47	4.186,47	4.186,47	4.186,47	4.186,47			
SERVIDOR CAMARA	09.11.05	26.000,00	3.142,26	6.284,52	9.426,78	12.569,04	15.711,30	18.853,56	21.995,82	25.138,08	28.280,34	31.422,60	34.564,86				
			3.142,26	3.142,26	3.142,26	3.142,26	3.142,26	3.142,26	3.142,26	3.142,26	3.142,26	3.142,26	3.142,26	3.142,26			
SERVIDOR EDUCACAO	09.11.7	10.000,00	2.720,00	5.440,00	8.160,00	10.880,00	13.600,00	16.320,00	19.040,00	21.760,00	24.480,00	27.200,00	29.920,00				
			2.720,00	2.720,00	2.720,00	2.720,00	2.720,00	2.720,00	2.720,00	2.720,00	2.720,00	2.720,00	2.720,00	2.720,00			
CONTRIB SERV LIVR ADICAO	09.11.00	18.585,00	1.500,00	3.000,00	4.500,00	6.000,00	7.500,00	9.000,00	10.500,00	12.000,00	13.500,00	15.000,00	16.500,00				
			1.500,00	1.500,00	1.500,00	1.500,00	1.500,00	1.500,00	1.500,00	1.500,00	1.500,00	1.500,00	1.500,00	1.500,00			
CONT SERVICAO CIVIL ATIVO	09.11.00	15.000,00	1.250,00	2.500,00	3.750,00	5.000,00	6.250,00	7.500,00	8.750,00	10.000,00	11.250,00	12.500,00	13.750,00				
			1.250,00	1.250,00	1.250,00	1.250,00	1.250,00	1.250,00	1.250,00	1.250,00	1.250,00	1.250,00	1.250,00	1.250,00			
CONT SERVICAO CIVIL ATIVO	09.11.00	10.000,00	833,33	1.666,67	2.500,00	3.333,33	4.166,67	5.000,00	5.833,33	6.666,67	7.500,00	8.333,33	9.166,67				
			833,33	833,33	833,33	833,33	833,33	833,33	833,33	833,33	833,33	833,33	833,33	833,33			
CONT SERVICAO CIVIL ATIVO	09.11.00	5.000,00	0,00	0,00	0,00	0,00	0,00	0,00	0,00	0,00	0,00	0,00	0,00				
			0,00	0,00	0,00	0,00	0,00	0,00	0,00	0,00	0,00	0,00	0,00	0,00			
CONT SERVICAO CIVIL ATIVO	09.11.00	15.000,00	1.250,00	2.500,00	3.750,00	5.000,00	6.250,00	7.500,00	8.750,00	10.000,00	11.250,00	12.500,00	13.750,00				
			1.250,00	1.250,00	1.250,00	1.250,00	1.250,00	1.250,00	1.250,00	1.250,00	1.250,00	1.250,00	1.250,00	1.250,00			
CONT SERVICAO CIVIL ATIVO	09.11.00	25.000,00	2.250,00	4.500,00	6.750,00	9.000,00	11.250,00	13.500,00	15.750,00	18.000,00	20.250,00	22.500,00	24.750,00				
			2.250,00	2.250,00	2.250,00	2.250,00	2.250,00	2.250,00	2.250,00	2.250,00	2.250,00	2.250,00	2.250,00	2.250,00			
CONT SERVICAO CIVIL	09.11.00	15.000,00	1.250,00	2.500,00	3.750,00	5.000,00	6.250,00	7.500,00	8.750,00	10.000,00	11.250,00	12.500,00	13.750,00				
			1.250,00	1.250,00	1.250,00	1.250,00	1.250,00	1.250,00	1.250,00	1.250,00	1.250,00	1.250,00	1.250,00	1.250,00			



PREFEITURA MUNICIPAL DE BREJÃO

- I - Previsão de Arrecadação das Receitas Municipais - 2025

RECEITAS	Fonte	Valor Orçada	Janeiro		Fevereiro		Março		Abril		Maio		Junho		Julho		Agosto		Setembro		Outubro		Novembro		Dezembro																																																																																																																																																																																																																																																																																																																																																																																																																																																																																																																																																																																																																																																																																																																																																																														
			Acumulado Valor	Valor	Acumulado Valor	Valor	Acumulado Valor	Valor	Acumulado Valor	Valor	Acumulado Valor	Valor	Acumulado Valor	Valor	Acumulado Valor	Valor	Acumulado Valor	Valor	Acumulado Valor	Valor	Acumulado Valor	Valor	Acumulado Valor	Valor	Acumulado Valor	Valor	Acumulado Valor																																																																																																																																																																																																																																																																																																																																																																																																																																																																																																																																																																																																																																																																																																																																																																												
SCIENTIA SERVICOES LTDA	00-0-0-00-0-0-00-00	10.000,00	1.832,85	1.832,85	3.520,33	1.687,48	5.207,81	7.195,29	1.985,98	7.181,27	1.985,98	9.167,25	1.985,98	11.153,23	2.968,27	13.141,50	3.084,23	16.225,73	3.084,23	19.309,96	3.084,23	22.394,19	3.084,23	25.478,42	3.084,23	28.562,65	3.084,23	31.646,88	3.084,23	34.731,11	3.084,23	37.815,34	3.084,23	40.899,57	3.084,23	43.983,80	3.084,23	47.068,03	3.084,23	50.152,26	3.084,23	53.236,49	3.084,23	56.320,72	3.084,23	59.404,95	3.084,23	62.489,18	3.084,23	65.573,41	3.084,23	68.657,64	3.084,23	71.741,87	3.084,23	74.826,10	3.084,23	77.910,33	3.084,23	80.994,56	3.084,23	84.078,79	3.084,23	87.163,02	3.084,23	90.247,25	3.084,23	93.331,48	3.084,23	96.415,71	3.084,23	99.500,00	3.084,23	102.584,23	3.084,23	105.668,46	3.084,23	108.752,69	3.084,23	111.837,00	3.084,23	114.921,23	3.084,23	118.005,46	3.084,23	121.089,69	3.084,23	124.174,00	3.084,23	127.258,23	3.084,23	130.342,46	3.084,23	133.426,69	3.084,23	136.511,00	3.084,23	139.595,23	3.084,23	142.679,46	3.084,23	145.763,69	3.084,23	148.848,00	3.084,23	151.932,23	3.084,23	155.016,46	3.084,23	158.100,69	3.084,23	161.184,92	3.084,23	164.269,15	3.084,23	167.353,38	3.084,23	170.437,61	3.084,23	173.522,00	3.084,23	176.606,43	3.084,23	179.690,66	3.084,23	182.775,00	3.084,23	185.859,23	3.084,23	188.943,46	3.084,23	192.027,69	3.084,23	195.112,00	3.084,23	198.196,43	3.084,23	201.280,66	3.084,23	204.365,00	3.084,23	207.449,43	3.084,23	210.533,66	3.084,23	213.608,00	3.084,23	216.682,43	3.084,23	219.756,66	3.084,23	222.820,90	3.084,23	225.895,33	3.084,23	229.000,00	3.084,23	232.074,43	3.084,23	235.148,90	3.084,23	238.223,00	3.084,23	241.297,63	3.084,23	244.372,00	3.084,23	247.446,23	3.084,23	250.490,00	3.084,23	253.564,23	3.084,23	256.638,46	3.084,23	259.712,69	3.084,23	262.787,00	3.084,23	265.861,23	3.084,23	268.935,46	3.084,23	272.000,00	3.084,23	275.074,23	3.084,23	278.148,46	3.084,23	281.203,00	3.084,23	284.277,23	3.084,23	287.351,46	3.084,23	290.405,69	3.084,23	293.479,92	3.084,23	296.554,15	3.084,23	299.628,38	3.084,23	302.702,61	3.084,23	305.777,00	3.084,23	308.851,43	3.084,23	311.925,66	3.084,23	315.000,00	3.084,23	318.074,23	3.084,23	321.148,46	3.084,23	324.202,69	3.084,23	327.251,92	3.084,23	330.306,15	3.084,23	333.359,68	3.084,23	336.413,11	3.084,23	339.472,54	3.084,23	342.531,97	3.084,23	345.650,80	3.084,23	348.769,63	3.084,23	351.889,00	3.084,23	355.017,23	3.084,23	358.145,46	3.084,23	361.271,89	3.084,23	364.380,72	3.084,23	367.490,00	3.084,23	370.599,23	3.084,23	373.718,46	3.084,23	376.837,69	3.084,23	380.956,92	3.084,23	384.076,15	3.084,23	387.195,38	3.084,23	390.314,61	3.084,23	393.433,84	3.084,23	396.553,07	3.084,23	399.672,30	3.084,23	402.791,53	3.084,23	405.910,90	3.084,23	409.030,27	3.084,23	412.149,60	3.084,23	415.268,83	3.084,23	418.388,06	3.084,23	421.507,29	3.084,23	424.626,52	3.084,23	427.745,75	3.084,23	430.885,00	3.084,23	434.004,23	3.084,23	437.123,46	3.084,23	440.262,69	3.084,23	443.421,12	3.084,23	446.579,55	3.084,23	449.696,48	3.084,23	452.815,41	3.084,23	455.934,24	3.084,23	459.053,07	3.084,23	462.171,90	3.084,23	465.290,73	3.084,23	468.409,56	3.084,23	471.528,39	3.084,23	474.647,22	3.084,23	477.766,05	3.084,23	480.884,68	3.084,23	484.003,31	3.084,23	487.122,14	3.084,23	490.240,97	3.084,23	493.359,60	3.084,23	496.478,23	3.084,23	499.596,86	3.084,23	502.715,49	3.084,23	505.834,12	3.084,23	508.952,75	3.084,23	512.071,38	3.084,23	515.190,01	3.084,23	518.308,64	3.084,23	521.427,27	3.084,23	524.545,90	3.084,23	527.664,53	3.084,23	530.783,16	3.084,23	533.901,79	3.084,23	537.020,42	3.084,23	540.139,05	3.084,23	543.257,68	3.084,23	546.375,91	3.084,23	549.512,34	3.084,23	552.649,00	3.084,23	555.767,23	3.084,23	558.885,46	3.084,23	562.003,89	3.084,23	565.122,52	3.084,23	568.241,15	3.084,23	571.359,38	3.084,23	574.477,61	3.084,23	577.595,84	3.084,23	580.714,47	3.084,23	583.833,10	3.084,23	587.051,73	3.084,23	590.169,36	3.084,23	593.287,99	3.084,23	596.406,22	3.084,23	599.524,85	3.084,23	602.643,48	3.084,23	605.762,11	3.084,23	608.880,74	3.084,23	612.000,00	3.084,23	615.118,23	3.084,23	618.236,46	3.084,23	621.354,69	3.084,23	624.473,12	3.084,23	627.591,55	3.084,23	630.709,98	3.084,23	633.828,41	3.084,23	637.046,84	3.084,23	640.165,27	3.084,23	643.283,70	3.084,23	646.401,13	3.084,23	649.519,56	3.084,23	652.637,99	3.084,23	655.755,42	3.084,23	658.872,85	3.084,23	662.000,00	3.084,23	665.117,43	3.084,23	668.234,06	3.084,23	671.350,69	3.084,23	674.467,32	3.084,23	677.583,95	3.084,23	680.701,58	3.084,23	683.819,21	3.084,23	686.936,84	3.084,23	690.054,47	3.084,23	693.172,10	3.084,23	696.289,73	3.084,23	699.407,36	3.084,23	702.525,99	3.084,23	705.643,62	3.084,23	708.761,25	3.084,23	711.878,88	3.084,23	715.096,51	3.084,23	718.214,14	3.084,23	721.331,77	3.084,23	724.449,40	3.084,23	727.567,03	3.084,23	730.684,66	3.084,23	733.802,29	3.084,23	736.919,92	3.084,23	740.037,55	3.084,23	743.155,18	3.084,23	746.272,81	3.084,23	749.390,44	3.084,23	752.508,07	3.084,23	755.625,70	3.084,23	758.743,33	3.084,23	761.860,96	3.084,23	764.978,59	3.084,23	768.096,22	3.084,23	771.213,85	3.084,23	774.331,48	3.084,23	777.449,11	3.084,23	780.566,74	3.084,23	783.684,37	3.084,23	786.802,00	3.084,23	789.919,63	3.084,23	793.037,26	3.084,23	796.154,89	3.084,23	799.272,52	3.084,23	802.390,15	3.084,23	805.507,78	3.084,23	808.625,41	3.084,23	811.743,04	3.084,23	814.860,67	3.084,23	817.978,30	3.084,23	821.095,93	3.084,23	824.213,56	3.084,23	827.331,19	3.084,23	830.448,82	3.084,23	833.566,45	3.084,23	836.684,08	3.084,23	839.801,71	3.084,23	842.919,34	3.084,23	846.036,97	3.084,23	849.154,60	3.084,23	852.272,23	3.084,23	855.389,86	3.084,23	858.507,49	3.084,23	861.625,12	3.084,23	864.742,75	3.084,23	867.860,38	3.084,23	870.978,01	3.084,23	874.095,64	3.084,23	877.213,27	3.084,23	880.330,90	3.084,23	883.448,53	3.084,23	886.566,16	3.084,23	889.683,79	3.084,23	892.801,42	3.084,23	895.919,05	3.084,23	899.036,68	3.084,23	902.154,31	3.084,23	905.271,94	3.084,23	908.389,57	3.084,23	911.507,20	3.084,23	914.624,83	3.084,23	917.742,46	3.084,23	920.859,69	3.084,23	923.977,32	3.084,23	927.094,95	3.084,23	930.212,58	3.084,23	933.330,21	3.084,23	936.447,84	3.084,23	939.565,47	3.084,23	942.683,10	3.084,23	945.800,73	3.084,23	948.917,36	3.084,23	952.034,99	3.084,23	955.152,62	3.084,23	958.270,25	3.084,23	961.387,88	3.084,23	964.505,51	3.084,23	967.623,14	3.084,23	970.740,77	3.084,23	973.858,40	3.084,23	976.976,03	3.084,23	980.093,66	3.084,23	983.211,29	3.084,23	986.328,92	3.084,23	989.446,55	3.084,23	992.564,18	3.084,23	995.681,81	3.084,23	998.799,44	3.084,23	1001.917,07	3.084,23	1005.034,70	3.084,23	1008.152,33	3.084,23	1011.270,96	3.084,23	1014.388,59	3.084,23	1017.506,22	3.084,23	1020.623,85	3.084,23	1023.741,48	3.084,23	1026.859,11	3.084,23	1030.074,74	3.084,23	1033.192,37	3.084,23	1036.309,00	3.084,23	1039.426,63	3.084,23	1042.543,26	3.084,23	1045.660,89	3.084,23	1048.778,52	3.084,23	1051.896,15	3.084,23	1055.013,78	3.084,23	1058.131,41	3.084,23	1061.249,04	3.084,23	1064.366,67	3.084,23	1067.484,30	3.084,23	1070.601,93	3.084,23	1073.719,56	3.084,23	1076.837,19	3.084,23	1080.054,82	3.084,23	1083.172,45	3.084,23	1086.289,08	3.084,23	1089.406,71	3.084,23	1092.523,34	3.084,23	1095.640,97	3.084,23	1098.758,60	3.084,23	1101.875,23	3.084,23	1104.992,86	3.084,23	1108.110,49	3.084,23	1111.227,12	3.084,23	1114.344,75	3.084,23	1117.462,38	3.084,23	1120.579,01	3.084,23	1123.696,64	3.084,23	1126.813,27	3.084,23	1129.930,90	3.084,23	1133.048,53	3.084,23	1136.166,16	3.084,23	1139.283,79	3.084,23	1142.400,42	3.084,23	1145.518,05	3.084,23	1148.635,68	3.084,23	1151.753,31	3.084,23	1154.870,94	3.084,23	1158.088,57	3.084,23	1161.206,20	3.084,23	1164.323,83	3.084,23	1167.441,46	3.084,23	1170.559,09	3.084,23	1173.676,72	3.084,23	1176.794,35	3.084,23	1179.911,98	3.084,23	1183.029,61	3.084,23	1186.147,24	3.084,23	1189.264,87	3.084,23	1192.382,50	3



PREFEITURA MUNICIPAL DE BREJÃO

- I - Previsão de Arrecadação das Receitas Municipais - 2025

RECEITAS	Fonte	Valor Orçado	Acumulado														
			Jan/25	Fev/25	Março	Abril	Maior	Junho	Julho	Agosto	Setembro	Outubro	Novembro	Dezembro			
			Valor	Valor	Valor	Valor	Valor	Valor	Valor	Valor	Valor	Valor	Valor	Valor	Valor	Valor	Valor
REVENHAMENTO DE EMPREENDIMENTOS	0 01 00	1.000,00	422,40	844,80	1.267,20	1.690,60	2.114,00	2.537,40	2.960,80	3.384,20	3.807,60	4.231,00	4.654,40	5.077,80	5.501,20	5.924,60	6.348,00
RETRIBUICAO RECORROR	0 01 00	30.000,00	2.019,87	4.039,74	6.059,61	8.079,48	10.099,35	12.119,22	14.139,09	16.158,96	18.178,83	20.198,70	22.218,57	24.238,44	26.258,31	28.278,18	30.298,05
DEMAS RECEITAS PATRIMONIAIS	0 01 00	58.763,50	4.898,57	9.797,14	14.695,71	19.594,28	24.492,85	29.391,42	34.290,00	39.188,57	44.087,14	48.985,71	53.884,28	58.782,85	63.681,42	68.580,00	73.478,57
MULTAS RECURRENTES	0 01 00	58.763,50	4.898,57	9.797,14	14.695,71	19.594,28	24.492,85	29.391,42	34.290,00	39.188,57	44.087,14	48.985,71	53.884,28	58.782,85	63.681,42	68.580,00	73.478,57
RECEITA DE SERVIÇOS	0 01 00	8.000,00	424,14	848,28	1.272,42	1.696,56	2.120,70	2.544,84	2.968,98	3.393,12	3.817,26	4.241,40	4.665,54	5.089,68	5.513,82	5.937,96	6.362,10
SERVICIOS ADMINISTRATIVOS E	0 01 00	8.000,00	424,14	848,28	1.272,42	1.696,56	2.120,70	2.544,84	2.968,98	3.393,12	3.817,26	4.241,40	4.665,54	5.089,68	5.513,82	5.937,96	6.362,10
SERVICIOS COM SER PRESE ENTI	0 01 00	8.000,00	424,14	848,28	1.272,42	1.696,56	2.120,70	2.544,84	2.968,98	3.393,12	3.817,26	4.241,40	4.665,54	5.089,68	5.513,82	5.937,96	6.362,10
TRANSPARENCIAS CONVENIEN	0 01 00	58.838,00	4.898,57	9.797,14	14.695,71	19.594,28	24.492,85	29.391,42	34.290,00	39.188,57	44.087,14	48.985,71	53.884,28	58.782,85	63.681,42	68.580,00	73.478,57
TRANSPARENCIAS DA UNIAO E DE	0 01 00	58.838,00	4.898,57	9.797,14	14.695,71	19.594,28	24.492,85	29.391,42	34.290,00	39.188,57	44.087,14	48.985,71	53.884,28	58.782,85	63.681,42	68.580,00	73.478,57
COTA-PARTE DO FPM, COTAS	0 01 00	18.200,00	1.820,00	3.640,00	5.460,00	7.280,00	9.100,00	10.920,00	12.740,00	14.560,00	16.380,00	18.200,00	20.020,00	21.840,00	23.660,00	25.480,00	27.300,00
COTA-PARTE DO FPM, COTAS	0 01 00	18.200,00	1.820,00	3.640,00	5.460,00	7.280,00	9.100,00	10.920,00	12.740,00	14.560,00	16.380,00	18.200,00	20.020,00	21.840,00	23.660,00	25.480,00	27.300,00
COTA-PARTE DO FPM	0 01 00	18.200,00	1.820,00	3.640,00	5.460,00	7.280,00	9.100,00	10.920,00	12.740,00	14.560,00	16.380,00	18.200,00	20.020,00	21.840,00	23.660,00	25.480,00	27.300,00
COTA - PARTE FPM - MUNICIPAIS	0 01 00	223.200,00	18.600,00	37.200,00	55.800,00	74.400,00	93.000,00	111.600,00	130.200,00	148.800,00	167.400,00	186.000,00	204.600,00	223.200,00	241.800,00	260.400,00	279.000,00
APRESENTACAO DE PROPOSTAS	0 01 00	3.000,00	300,00	600,00	900,00	1.200,00	1.500,00	1.800,00	2.100,00	2.400,00	2.700,00	3.000,00	3.300,00	3.600,00	3.900,00	4.200,00	4.500,00
ACREDITACAO MANUTENCAO INF	0 01 00	200.000,00	16.666,67	33.333,33	50.000,00	66.666,67	83.333,33	100.000,00	116.666,67	133.333,33	150.000,00	166.666,67	183.333,33	200.000,00	216.666,67	233.333,33	250.000,00
ACREDITACAO MANUTENCAO INF	0 01 00	200.000,00	16.666,67	33.333,33	50.000,00	66.666,67	83.333,33	100.000,00	116.666,67	133.333,33	150.000,00	166.666,67	183.333,33	200.000,00	216.666,67	233.333,33	250.000,00



PREFEITURA MUNICIPAL DE BREJÃO

I - Previsão de Arrecadação das Receitas Municipais - 2025

RECEITAS	Fórmula	Valor Orçado	Janeiro		Fevereiro		Março		Abril		Maio		Junho		Julho		Agosto		Setembro		Outubro		Novembro		Dezembro			
			Acumulado Valor	Valor	Acumulado Valor	Valor	Acumulado Valor	Valor	Acumulado Valor	Valor	Acumulado Valor	Valor	Acumulado Valor	Valor	Acumulado Valor	Valor	Acumulado Valor	Valor	Acumulado Valor	Valor	Acumulado Valor	Valor	Acumulado Valor	Valor	Acumulado Valor	Valor	Acumulado Valor	
OUTRAS TRANSFERÊNCIAS	0.01.00	48.130,00	11.075,17	11.075,17	22.220,34	11.145,36	48.130,00	0,00	48.130,00	0,00	48.130,00	0,00	48.130,00	0,00	48.130,00	0,00	48.130,00	0,00	48.130,00	0,00	48.130,00	0,00	48.130,00	0,00	48.130,00	0,00	48.130,00	0,00
SANTOS TRANSFER. 68	0.01.00	38.685,40	8.203,78	8.203,78	16.407,56	16.407,56	38.685,40	0,00	38.685,40	0,00	38.685,40	0,00	38.685,40	0,00	38.685,40	0,00	38.685,40	0,00	38.685,40	0,00	38.685,40	0,00	38.685,40	0,00	38.685,40	0,00	38.685,40	0,00
TRANSFERÊNCIAS ESTADOS	0.01.00	6.599.272,10	867.515,81	867.515,81	1.735.031,62	1.735.031,62	2.744.010,00	0,00	2.744.010,00	0,00	2.744.010,00	0,00	2.744.010,00	0,00	2.744.010,00	0,00	2.744.010,00	0,00	2.744.010,00	0,00	2.744.010,00	0,00	2.744.010,00	0,00	2.744.010,00	0,00	2.744.010,00	0,00
COTA-PARTE DO ICMS	0.01.00	7.222.000,00	811.273,11	811.273,11	1.622.546,22	1.622.546,22	2.433.819,33	0,00	2.433.819,33	0,00	2.433.819,33	0,00	2.433.819,33	0,00	2.433.819,33	0,00	2.433.819,33	0,00	2.433.819,33	0,00	2.433.819,33	0,00	2.433.819,33	0,00	2.433.819,33	0,00	2.433.819,33	0,00
COTA-PARTE DO IPIVA	0.01.00	450.000,00	44.000,00	44.000,00	88.000,00	88.000,00	132.000,00	0,00	132.000,00	0,00	132.000,00	0,00	132.000,00	0,00	132.000,00	0,00	132.000,00	0,00	132.000,00	0,00	132.000,00	0,00	132.000,00	0,00	132.000,00	0,00	132.000,00	0,00
COTA-PARTE DO IPTU	0.01.00	12.000,00	1.100,00	1.100,00	2.200,00	2.200,00	3.300,00	0,00	3.300,00	0,00	3.300,00	0,00	3.300,00	0,00	3.300,00	0,00	3.300,00	0,00	3.300,00	0,00	3.300,00	0,00	3.300,00	0,00	3.300,00	0,00	3.300,00	0,00
COTA-PARTE-COM PRINCIPAL	0.01.00	12.000,00	1.100,00	1.100,00	2.200,00	2.200,00	3.300,00	0,00	3.300,00	0,00	3.300,00	0,00	3.300,00	0,00	3.300,00	0,00	3.300,00	0,00	3.300,00	0,00	3.300,00	0,00	3.300,00	0,00	3.300,00	0,00	3.300,00	0,00
TRANSFER. COM. ESTADOS	0.01.00	200.000,00	8.000,00	8.000,00	16.000,00	16.000,00	24.000,00	0,00	24.000,00	0,00	24.000,00	0,00	24.000,00	0,00	24.000,00	0,00	24.000,00	0,00	24.000,00	0,00	24.000,00	0,00	24.000,00	0,00	24.000,00	0,00	24.000,00	0,00
TRANSFER. AVANÇADO	0.01.00	200.000,00	8.000,00	8.000,00	16.000,00	16.000,00	24.000,00	0,00	24.000,00	0,00	24.000,00	0,00	24.000,00	0,00	24.000,00	0,00	24.000,00	0,00	24.000,00	0,00	24.000,00	0,00	24.000,00	0,00	24.000,00	0,00	24.000,00	0,00
TRANSFER. COM ESTADOS	0.01.00	204.111,00	7.997,00	7.997,00	15.994,00	15.994,00	23.991,00	0,00	23.991,00	0,00	23.991,00	0,00	23.991,00	0,00	23.991,00	0,00	23.991,00	0,00	23.991,00	0,00	23.991,00	0,00	23.991,00	0,00	23.991,00	0,00	23.991,00	0,00
OUTRAS TRANSFER. COM ESTADOS	0.01.00	4.079,00	11.112,00	11.112,00	22.224,00	22.224,00	33.336,00	0,00	33.336,00	0,00	33.336,00	0,00	33.336,00	0,00	33.336,00	0,00	33.336,00	0,00	33.336,00	0,00	33.336,00	0,00	33.336,00	0,00	33.336,00	0,00	33.336,00	0,00
TRANSFER. ESTADOS	0.01.00	9.441,00	0,00	0,00	0,00	0,00	0,00	0,00	0,00	0,00	0,00	0,00	0,00	0,00	0,00	0,00	0,00	0,00	0,00	0,00	0,00	0,00	0,00	0,00	0,00	0,00	0,00	0,00
OUTRAS TRANSFER. ESTADOS	0.01.00	111.991,00	16.000,00	16.000,00	32.000,00	32.000,00	48.000,00	0,00	48.000,00	0,00	48.000,00	0,00	48.000,00	0,00	48.000,00	0,00	48.000,00	0,00	48.000,00	0,00	48.000,00	0,00	48.000,00	0,00	48.000,00	0,00	48.000,00	0,00
SANTOS TRANSFER. ESTADOS	0.01.00	7.000,00	0,00	0,00	0,00	0,00	0,00	0,00	0,00	0,00	0,00	0,00	0,00	0,00	0,00	0,00	0,00	0,00	0,00	0,00	0,00	0,00	0,00	0,00	0,00	0,00	0,00	0,00
OUTRAS TRANSFER. ESTADOS	0.01.00	303.000,00	28.000,00	28.000,00	56.000,00	56.000,00	84.000,00	0,00	84.000,00	0,00	84.000,00	0,00	84.000,00	0,00	84.000,00	0,00	84.000,00	0,00	84.000,00	0,00	84.000,00	0,00	84.000,00	0,00	84.000,00	0,00	84.000,00	0,00
FUNDO DE DESPESAS	0.01.00	45.000,00	0,00	0,00	0,00	0,00	0,00	0,00	0,00	0,00	0,00	0,00	0,00	0,00	0,00	0,00	0,00	0,00	0,00	0,00	0,00	0,00	0,00	0,00	0,00	0,00	0,00	0,00



PREFEITURA MUNICIPAL DE BREJÃO

I - Previsão de Arrecadação das Receitas Municipais - 2025

RECEITAS	Fonte	Valor Orçado	Acumulado														
			Janvrio	Fevereiro	Março	Abril	Mayo	Junho	Julho	Agosto	Setembro	Outubro	Novembro	Dezembro			
			Valor	Valor	Valor	Valor	Valor	Valor	Valor	Valor	Valor	Valor	Valor	Valor	Valor	Valor	Valor
RECEITAS TRIBUTARIAS	00 01 01	56.986,52	5.140,89	9.133,58	17.047,18	33.304,77	49.151,17	61.576,14	69.576,14	74.750,07	78.293,17	81.737,17	84.750,07	87.293,17	89.737,17	91.737,17	93.737,17
OUTRAS RECEITAS CORRENTES	00 01 00	862.587,76	4.225,17	10.684,07	36.438,25	83.716,91	143.032,79	210.311,67	287.590,55	364.869,43	442.148,31	519.427,19	596.706,07	673.984,95	751.263,83	828.542,71	905.821,59
INDENIZACOES, RESTITUICOES E	00 01 01	239.814,20	8.225,17	4.438,96	27.774,18	4.438,96	4.438,96	4.438,96	4.438,96	4.438,96	4.438,96	4.438,96	4.438,96	4.438,96	4.438,96	4.438,96	4.438,96
OUTRAS RECEITAS CORRENTES	00 01 00	228.320,26	1.916,16	133,00	23.467,22	23.076,76	133,00	133,00	133,00	133,00	133,00	133,00	133,00	133,00	133,00	133,00	133,00
OUTRAS RECEITAS CORRENTES	00 01 00	1.584,05	133,00	264,00	368,26	501,00	634,00	767,00	900,00	1.033,00	1.166,00	1.300,00	1.433,00	1.566,00	1.700,00	1.833,00	1.966,00
DEMAS RECEITAS CORRENTES	00 01 00	91.683,90	4.300,96	8.133,80	12.620,88	17.227,94	21.835,00	26.442,06	31.049,12	35.656,18	40.263,24	44.870,30	49.477,36	54.084,42	58.691,48	63.298,54	67.905,60
OUTRAS RECEITAS CORRENTES	00 01 00	43.446,00	4.300,96	4.300,96	4.300,96	4.300,96	4.300,96	4.300,96	4.300,96	4.300,96	4.300,96	4.300,96	4.300,96	4.300,96	4.300,96	4.300,96	4.300,96
OUTRAS RECEITAS CORRENTES	00 01 00	3.629,00	1.116,17	5.716,17	10.961,17	16.206,17	21.451,17	26.696,17	31.941,17	37.186,17	42.431,17	47.676,17	52.921,17	58.166,17	63.411,17	68.656,17	73.901,17
OUTRAS RECEITAS CORRENTES	00 01 00	3.000,00	47.996,00	47.996,00	47.996,00	47.996,00	47.996,00	47.996,00	47.996,00	47.996,00	47.996,00	47.996,00	47.996,00	47.996,00	47.996,00	47.996,00	47.996,00
RECEITAS DE CAPITAL	00 01 00	7.207.743,00	290.040,53	571.290,00	852.539,53	1.133.789,06	1.415.038,59	1.696.288,12	1.977.537,65	2.258.787,18	2.540.036,71	2.821.286,24	3.102.535,77	3.383.785,30	3.665.034,83	3.946.284,36	4.227.533,89
ALIEIACAO DE BENS	00 01 00	106.677,20	8.888,38	17.776,76	26.665,14	35.553,52	44.441,90	53.330,28	62.218,66	71.107,04	80.000,00	88.888,38	97.776,76	106.665,14	115.553,52	124.441,90	133.330,28
ALIEIACAO DE BENS MOVBIS	00 01 00	39.440,00	8.888,38	8.888,38	8.888,38	8.888,38	8.888,38	8.888,38	8.888,38	8.888,38	8.888,38	8.888,38	8.888,38	8.888,38	8.888,38	8.888,38	8.888,38
ALIEIACAO DE BENS MOVBIS	00 01 00	23.440,00	1.870,00	1.870,00	1.870,00	1.870,00	1.870,00	1.870,00	1.870,00	1.870,00	1.870,00	1.870,00	1.870,00	1.870,00	1.870,00	1.870,00	1.870,00
ALIEIACAO DE BENS MOVBIS	00 01 00	44.732,36	7.018,00	14.036,00	21.054,00	28.072,00	35.090,00	42.108,00	49.126,00	56.144,00	63.162,00	70.180,00	77.198,00	84.216,00	91.234,00	98.252,00	105.270,00
ALIEIACAO DE BENS MOVBIS	00 01 00	84.232,36	2.018,36	4.036,72	6.055,08	8.073,44	10.091,80	12.110,16	14.128,52	16.146,88	18.165,24	20.183,60	22.202,00	24.220,40	26.238,80	28.257,20	30.275,60
TRANSFERENCIAS DE CAPITAL	00 01 00	7.101.075,80	251.155,87	502.311,66	753.467,45	1.004.623,24	1.255.779,03	1.506.934,82	1.758.090,61	2.009.246,40	2.260.402,19	2.511.558,00	2.762.713,79	3.013.869,58	3.265.025,37	3.516.181,16	3.767.337,00



PREFEITURA MUNICIPAL DE BREJÃO

Previsão de Arrecadação das Receitas Municipais - 2025

RECEITAS	Fonte	Valor Orçado	Acumulado														
			Jan/25	Fev/25	Março	Abril	Mayo	Junho	Julho	Agosto	Setembro	Outubro	Novembro	Dezembro			
			Valor	Valor	Valor	Valor	Valor	Valor	Valor	Valor	Valor	Valor	Valor	Valor	Valor	Valor	Valor
TRANSFERÊNCIAS DA UNIAO E DE	00-10-00	8.918.336,00	193.184,68	306.386,99	486.943,24	1.563.136,45	2.762.116,37	3.756.447,91	4.319.486,58	5.414.676,73	5.811.846,96	6.708.341,48	8.191.339,16	9.183.336,16	10.175.333,32	11.167.330,48	12.159.327,64
TRANSFER. SUPR. BLOCO	00-10-00	1.200.000,00	110.000,00	200.000,00	300.000,00	400.000,00	500.000,00	600.000,00	700.000,00	800.000,00	900.000,00	1.000.000,00	1.100.000,00	1.200.000,00	1.300.000,00	1.400.000,00	1.500.000,00
TRANSFER. PROCEL TRANSFER. E COTA	00-10-00	400.000,00	0,00	0,00	40.000,00	80.000,00	120.000,00	160.000,00	200.000,00	240.000,00	280.000,00	320.000,00	360.000,00	400.000,00	440.000,00	480.000,00	520.000,00
TRANSFER. PROCEL TRANSFER. E COTA	00-10-00	7.000.000,00	0,00	0,00	0,00	0,00	0,00	0,00	0,00	0,00	0,00	0,00	0,00	0,00	0,00	0,00	0,00
TRANSFER. CONV. UNIAO PARA O	00-10-00	518.336,16	43.184,68	66.386,99	120.384,64	215.382,76	310.380,88	405.378,99	500.377,11	595.375,23	690.373,35	785.371,47	880.369,59	975.367,71	1.070.365,83	1.165.363,95	1.260.362,07
TRANSFER. CONV. UNIAO	00-10-00	1.500.000,00	0,00	0,00	0,00	0,00	0,00	0,00	0,00	0,00	0,00	0,00	0,00	0,00	0,00	0,00	0,00
OUTRAS TRANSFER. CONV. UNIAO	00-10-00	400.000,00	0,00	0,00	0,00	0,00	0,00	0,00	0,00	0,00	0,00	0,00	0,00	0,00	0,00	0,00	0,00
TRANSFER. ESTADOS E DO DISTRITO	00-10-00	1.382.734,00	100.000,00	167.000,00	290.000,00	394.000,00	492.000,00	590.000,00	688.000,00	786.000,00	884.000,00	982.000,00	1.080.000,00	1.178.000,00	1.276.000,00	1.374.000,00	1.472.000,00
TRANSFER. CONV. ESTADOS E DO DISTRITO	00-10-00	600.000,00	0,00	0,00	0,00	0,00	0,00	0,00	0,00	0,00	0,00	0,00	0,00	0,00	0,00	0,00	0,00
TRANSFER. CONV. ESTADOS E DO DISTRITO	00-10-00	400.000,00	0,00	0,00	0,00	0,00	0,00	0,00	0,00	0,00	0,00	0,00	0,00	0,00	0,00	0,00	0,00
TRANSFER. CONV. ESTADOS E DO DISTRITO	00-10-00	382.734,00	100.000,00	167.000,00	290.000,00	394.000,00	492.000,00	590.000,00	688.000,00	786.000,00	884.000,00	982.000,00	1.080.000,00	1.178.000,00	1.276.000,00	1.374.000,00	1.472.000,00
CONTRIBUIÇÕES SOCIAIS (RTEBA)	00-10-00	0,00	0,00	0,00	0,00	0,00	0,00	0,00	0,00	0,00	0,00	0,00	0,00	0,00	0,00	0,00	0,00
CONTRIB. SOCIAIS (RTEBA)	00-10-00	0,00	0,00	0,00	0,00	0,00	0,00	0,00	0,00	0,00	0,00	0,00	0,00	0,00	0,00	0,00	0,00
RECEITAS CORRENTES (RTEBA)	00-10-00	0,00	0,00	0,00	0,00	0,00	0,00	0,00	0,00	0,00	0,00	0,00	0,00	0,00	0,00	0,00	0,00
RECEITAS CORRENTES (RTEBA)	00-10-00	0,00	0,00	0,00	0,00	0,00	0,00	0,00	0,00	0,00	0,00	0,00	0,00	0,00	0,00	0,00	0,00
CONTRIBUIÇÕES (RTEBA)	00-10-00	0,00	0,00	0,00	0,00	0,00	0,00	0,00	0,00	0,00	0,00	0,00	0,00	0,00	0,00	0,00	0,00
CONTRIB. SOCIAIS (RTEBA)	00-10-00	0,00	0,00	0,00	0,00	0,00	0,00	0,00	0,00	0,00	0,00	0,00	0,00	0,00	0,00	0,00	0,00
CONTRIB. SOCIAIS (RTEBA)	00-10-00	0,00	0,00	0,00	0,00	0,00	0,00	0,00	0,00	0,00	0,00	0,00	0,00	0,00	0,00	0,00	0,00
CONTRIB. SOCIAIS (RTEBA)	00-10-00	0,00	0,00	0,00	0,00	0,00	0,00	0,00	0,00	0,00	0,00	0,00	0,00	0,00	0,00	0,00	0,00



PREFEITURA MUNICIPAL DE BREJÃO

I - Previsão de Arrecadação das Receitas Municipais - 2025

RECEITAS	Fonte	Valor Orçado	Janeiro		Fevereiro		Março		Abril		Maio		Junho		Julho		Agosto		Setembro		Outubro		Novembro		Dezembro	
			Valor	Acumulado	Valor	Acumulado	Valor	Acumulado	Valor	Acumulado	Valor	Acumulado	Valor	Acumulado	Valor	Acumulado	Valor	Acumulado	Valor	Acumulado	Valor	Acumulado	Valor	Acumulado	Valor	Acumulado
(%) DEDUÇÕES DO FUNDS	09.01.01	0.000.000,00	0.000.000,00	0.000.000,00	0.000.000,00	0.000.000,00	0.000.000,00	0.000.000,00	0.000.000,00	0.000.000,00	0.000.000,00	0.000.000,00	0.000.000,00	0.000.000,00	0.000.000,00	0.000.000,00	0.000.000,00	0.000.000,00	0.000.000,00	0.000.000,00	0.000.000,00	0.000.000,00	0.000.000,00	0.000.000,00	0.000.000,00	0.000.000,00
COTA-PARTE DO FUND. COM.:	01.01.00	3.470.000,00	3.470.000,00	3.470.000,00	3.470.000,00	3.470.000,00	3.470.000,00	3.470.000,00	3.470.000,00	3.470.000,00	3.470.000,00	3.470.000,00	3.470.000,00	3.470.000,00	3.470.000,00	3.470.000,00	3.470.000,00	3.470.000,00	3.470.000,00	3.470.000,00	3.470.000,00	3.470.000,00	3.470.000,00	3.470.000,00	3.470.000,00	3.470.000,00
COTA-PARTE DO IPI	09.00	2.000,00	2.000,00	2.000,00	2.000,00	2.000,00	2.000,00	2.000,00	2.000,00	2.000,00	2.000,00	2.000,00	2.000,00	2.000,00	2.000,00	2.000,00	2.000,00	2.000,00	2.000,00	2.000,00	2.000,00	2.000,00	2.000,00	2.000,00	2.000,00	2.000,00
COTA-PARTE DO ICMS	01.01	1.500.000,00	1.500.000,00	1.500.000,00	1.500.000,00	1.500.000,00	1.500.000,00	1.500.000,00	1.500.000,00	1.500.000,00	1.500.000,00	1.500.000,00	1.500.000,00	1.500.000,00	1.500.000,00	1.500.000,00	1.500.000,00	1.500.000,00	1.500.000,00	1.500.000,00	1.500.000,00	1.500.000,00	1.500.000,00	1.500.000,00	1.500.000,00	1.500.000,00
COTA-PARTE DO IVA	01.00	80.000,00	80.000,00	80.000,00	80.000,00	80.000,00	80.000,00	80.000,00	80.000,00	80.000,00	80.000,00	80.000,00	80.000,00	80.000,00	80.000,00	80.000,00	80.000,00	80.000,00	80.000,00	80.000,00	80.000,00	80.000,00	80.000,00	80.000,00	80.000,00	80.000,00
COTA-PARTE DO IR	01.00	9.000,00	9.000,00	9.000,00	9.000,00	9.000,00	9.000,00	9.000,00	9.000,00	9.000,00	9.000,00	9.000,00	9.000,00	9.000,00	9.000,00	9.000,00	9.000,00	9.000,00	9.000,00	9.000,00	9.000,00	9.000,00	9.000,00	9.000,00	9.000,00	9.000,00
TOTAL RECEITAS		71.000.000,00	71.000.000,00	71.000.000,00	71.000.000,00	71.000.000,00	71.000.000,00	71.000.000,00	71.000.000,00	71.000.000,00	71.000.000,00	71.000.000,00	71.000.000,00	71.000.000,00	71.000.000,00	71.000.000,00	71.000.000,00	71.000.000,00	71.000.000,00	71.000.000,00	71.000.000,00	71.000.000,00	71.000.000,00	71.000.000,00	71.000.000,00	71.000.000,00



DEMONSTRATIVO DA RECEITA E DESPESA SEGUNDO AS CATEGORIAS ECONOMICAS

RECEITA	R\$	R\$
RECEITAS CORRENTES		
IMPOSTOS, TAXAS E CONTRIBUIÇÕES DE MELHORIA	2.305.056,90	
CONTRIBUIÇÕES	2.219.874,80	
RECEITA PATRIMONIAL	323.790,50	
RECEITA DE SERVIÇOS	5.059,70	
TRANSFERÊNCIAS CORRENTES	58.836.895,80	
OUTRAS RECEITAS CORRENTES	282.957,70	
CONTRIBUIÇÕES (INTRA)	5.090.000,00	
(R) DEDUÇÕES DO FUNDEB	-5.273.400,00	
SUB TOTAL		63.792.256,50
TOTAL		63.792.256,50
SUPERAVIT DO ORÇAMENTO CORRENTE		3.110.887,50
RECEITAS DE CAPITAL		
ALIENAÇÃO DE BENS	105.072,50	
TRANSFERÊNCIAS DE CAPITAL	7.101.071,00	
SUB TOTAL		7.207.143,50
TOTAL		10.319.631,00
RESUMO		
RECEITAS CORRENTES	63.075.856,50	
RECEITAS CORRENTES (INTRA)	5.090.000,00	
DEDUÇÕES DA RECEITA CORRENTE	-5.273.400,00	
RECEITAS DE CAPITAL	7.207.143,50	
TOTAL DE RECEITAS		71.000.000,00
TOTAL		71.000.000,00

DESPESA	R\$	R\$
DESPESAS CORRENTES		
PERSONAL E ENCARGOS SOCIAIS	36.811.052,00	
JUROS E ENCARGOS DA DÍVIDA	7.500,00	
OUTRAS DESPESAS CORRENTES	23.867.817,50	
SUB TOTAL		60.681.369,50
SUPERAVIT DO ORÇAMENTO CORRENTE		3.110.887,50
TOTAL		63.792.256,50
DESPESAS DE CAPITAL		
INVESTIMENTOS	7.149.871,00	
AMORTIZAÇÃO DA DÍVIDA	195.780,00	
SUB TOTAL		7.318.631,00
RESERVA DE CONTINGENCIA		3.000.000,00
TOTAL		10.319.631,00
RESUMO		
DESPESAS CORRENTES	60.681.369,50	
DESPESAS DE CAPITAL	7.318.631,00	
RESERVA DE CONTINGENCIA	3.000.000,00	
TOTAL DE DESPESA		71.000.000,00
TOTAL		71.000.000,00



PREFEITURA MUNICIPAL DE BREJÃO

R MELOLIQUES BERNARDES, 501 - CNPJ 10101076/0001-00

Orçamento Programa - Exercício de 2025



DEMONSTRATIVO DA RECEITA E DESPESA SEGUNDO AS CATEGORIAS ECONOMICAS

(Inc. II, § 1º, Art. 2º)

Anexo 01

Página 2

Lei 10, Data: 02/05/2024

LEISABETH BARRIOS DE SANTANA
PREFEITA



PREFEITURA MUNICIPAL DE BREJÃO

R MELQUINDES BERNARDES, S/N - CNPJ 101310750001-00

Orçamento Programa - Exercício de 2025

RECEITAS SEGUNDO AS CATEGORIAS ECONOMICAS

Anexo 02

Página 1

Lei: 19, Data: 02/10/2024

Código	Especificação	F.R.-C.A.	Desdobramento	SubCategoria Fonte	Categoria Econômica
1000.00.0.0.00	RECEITAS CORRENTES				63.975.056,50
1100.00.0.0.00	IMPOSTOS, TAXAS E CONTRIBUIÇÕES DE MELHORIA			2.305.666,90	
1110.00.0.0.00	IMPOSTOS			1.987.089,30	
1112.00.0.0.00	IMPOSTOS SOBRE O PATRIMÔNIO		278.994,60		
1112.50.0.0.00	IMPOSTO SOBRE A PROPRIEDADE PREDIAL E TERRITORIAL URBANA		151.713,50		
1112.50.0.1.00	ITR - PRINCIPAL	0.01.00.001.001	110.000,00		
1112.50.0.2.00	ITR - MULTAS E JUROS	0.01.00.001.001	26.713,50		
1112.50.0.3.00	ITR - DÍVIDA ATIVA	0.01.00.001.001	15.000,00		
1112.53.0.0.00	IRPF-INTER VIVOS		127.281,00		
1112.53.0.1.00	IRPF-INTER VIVOS-PRINCIPAL	0.01.00.001.001	92.054,60		
1112.53.0.2.00	IRPF-INTER VIVOS-MULTAS E JUROS	0.01.00.001.001	17.613,20		
1112.53.0.3.00	IRPF-INTER VIVOS-DÍVIDA ATIVA	0.01.00.001.001	17.613,20		
1113.00.0.0.00	IMPOSTOS SOBRE A RENDA E PROVENTOS DE QUALQUER NATUREZA		900.000,00		
1113.03.0.0.00	IMPOSTO SOBRE A RENDA - RETIDO NA FONTE		800.000,00		
1113.03.1.0.00	IMPÓSITO SOBRE A RENDA - RETIDO NA FONTE - TRABALHO		500.000,00		
1113.03.1.1.00	IRRF-TRABALHO-PRINCIPAL	0.01.00.001.001	500.000,00		
1113.03.4.0.00	IRRF- OUTROS RECEBIMENTOS		300.000,00		
1113.03.4.1.00	IRRF- OUTROS RECEBIMENTOS-PRINCIPAL	0.01.00.001.001	300.000,00		
1114.00.0.0.00	IMPOSTO PRODUÇÃO, CIRCULAÇÃO MÉRCADERIAS, SERVIÇOS		908.094,80		
1114.50.0.0.00	IMPOSTOS PRODUÇÃO E CIRCULAÇÃO MÉRCADERIAS E SERVIÇOS		106.774,80		
1114.50.1.0.00	ICMS		106.774,80		
1114.50.1.1.00	ICMS-PRINCIPAL	0.01.00.001.001	67.046,10		
1114.50.1.2.00	ICMS-MULTAS E JUROS	0.01.00.001.001	20.431,40		
1114.50.1.3.00	ICMS-DÍVIDA ATIVA	0.01.00.001.001	19.297,30		
1114.51.0.0.00	IMPOSTOS SOBRE SERVIÇOS		601.320,00		
1114.51.1.0.00	IMPOSTO SOBRE SERVIÇOS DE QUALQUER NATUREZA - ISSQN		601.320,00		
1114.51.1.1.00	ISSQN - PRINCIPAL	0.01.00.001.001	600.000,00		
1114.51.1.2.00	ISSQN - MULTAS E JUROS	0.01.00.100.000	660,00		
1114.51.1.3.00	ISSQN - DÍVIDA ATIVA	0.01.00.100.000	660,00		
1120.00.0.0.00	TAXAS			255.992,00	
1122.00.0.0.00	TAXAS PELA PRESTAÇÃO DE SERVIÇOS		255.992,00		
1122.01.0.0.00	TAXAS PELA PRESTAÇÃO DE SERVIÇOS EM GERAL		255.992,00		
1122.01.0.1.00	TAXAS PELA PRESTAÇÃO DE SERVIÇOS EM GERAL - PRINCIPAL		255.992,00		
1122.01.0.1.01	TAXA DE DEBITO	0.01.00.001.001	24.534,40		
1122.01.0.1.02	TAXA DE LIMPEZA PÚBLICA	0.01.00.001.001	16.948,80		
1122.01.0.1.03	TAXA DE ALUGUÉ-PRINCIPAL	0.01.00.001.001	38.438,40		
1122.01.0.1.04	TAXA DE PUBLICAÇÃO CONDORCE	0.01.00.001.001	16.966,40		
1122.01.0.1.05	TAXA DE FUNDO DE DEBITO, EM HORARIO ESPECIAL	0.01.00.001.001	8.483,20		
1122.01.0.1.06	TAXA DE LICENÇA PARA EXECUÇÃO DE OBRAS	0.01.00.001.001	8.483,20		
1122.01.0.1.07	TAXA DE AUTOMAÇÃO DE FUNCIONAMENTO DE TRANSPORTE	0.01.00.001.001	21.472,00		
1122.01.0.1.08	TAXA DE UTILIZAÇÃO DE ÁREA DE DOMÍNIO PÚBLICO	0.01.00.001.001	30.764,80		
1122.01.0.1.09	TAXA DE APROVAÇÃO DO PROJETO DE CONSTRUÇÃO CIVIL	0.01.00.001.001	18.082,80		
1122.01.0.1.10	TAXA DE ALINHAMENTO E REVELAMENTO	0.01.00.001.001	9.046,40		
1122.01.0.1.11	TAXA DE APREENSO DEPOSITO OU LIBERACAO DE ANIMAIS	0.01.00.001.001	8.483,20		
1122.01.0.1.13	OUTRAS TAXAS PELA EXERCICIO DO PODER DE POLICIA	0.01.00.001.001	6.908,60		
1122.01.0.1.14	OUTRAS TAXAS PELA PRESTACAO DE SERVICIO	0.01.00.001.001	25.449,60		
1122.01.0.1.15	TAXA DE PUBLICAÇÃO DE JORNAL GAZETA	0.01.00.001.001	16.219,20		
1130.00.0.0.00	CONTRIBUIÇÃO DE MELHORIA			62.585,60	
1131.00.0.0.00	CONTRIBUIÇÃO DE MELHORIA		62.585,60		
1131.99.0.0.00	OUTRAS CONTRIBUIÇÕES DE MELHORIA		62.585,60		
1131.99.0.1.00	OUTRAS CONTRIBUIÇÕES DE MELHORIA - PRINCIPAL	0.01.00.001.001	62.585,60		
1200.00.0.0.00	CONTRIBUIÇÕES			2.219.614,80	
1210.00.0.0.00	CONTRIBUIÇÕES SOCIAIS			1.997.000,00	
1215.00.0.0.00	CONTRIBUIÇÕES PARA RPIS		1.997.000,00		
1215.01.0.0.00	CONTRIBUIÇÃO DO SERVIDOR CIVIL		1.997.000,00		
1215.01.1.0.00	CONTRIB.SERVIDOR CIVIL, ATIVO		1.979.000,00		
1215.01.1.1.00	CONTRIB.SERVIDOR CIVIL, ATIVA-PRINCIPAL				





PREFEITURA MUNICIPAL DE BREJÃO

R MELQUIMDES BERNARDES, S/N - CNPJ.10131075/0001-00

Orçamento Programa - Exercício de 2025

RECEITAS SEGUNDO AS CATEGORIAS ECONOMICAS

Anexo 02
Página 2

Lei: 19, Data: 02/10/2024

Código	Especificação	F.R.-C.A.	Desdobramento	SubCategoria Fonte	Categoria Econômica
			1.979.000,00		
1215.01.1.1.01	SERVICOR PREFEITURA	0.01.00.800.000	171.000,00		
1215.01.1.1.02	SERVICOR SAUDE	0.01.00.800.000	440.000,00		
1215.01.1.1.03	SERVICOR FIAS	0.01.00.800.000	30.000,00		
1215.01.1.1.04	SERVICOR CRIANCA	0.01.00.800.000	20.000,00		
1215.01.1.1.05	SERVICOR EDUCACAO	0.01.00.810.000	1.200.000,00		
1215.01.1.1.06	CONT SERVIDOR CIVIL ATIVO - EDO FLORESTA	0.01.00.000.000	10.000,00		
1215.01.1.1.07	CONT SERVIDOR CIVIL ATIVO PREP. GAMBANHA	0.01.00.001.001	15.000,00		
1215.01.1.1.08	CONT SERVIDOR CIVIL ATIVO SAUDE GAMBANHA	0.01.00.001.001	10.000,00		
1215.01.1.1.09	CONT SERVIDOR CIVIL ATIVO GAMBANHA INCEBERRA	0.01.00.001.001	15.000,00		
1215.01.1.1.10	CONT SERVIDOR CIVIL ATIVO - EDUCACAO ITABA	0.01.00.001.001	15.000,00		
1215.01.1.1.11	CONT SERVIDOR CIVIL ATIVO - EDUC. LANCIA DO CURIO	0.01.00.001.001	20.000,00		
1215.01.1.1.13	CONT SERVIDOR CIVIL ATIVO ALESI	0.01.00.001.001	15.000,00		
1215.01.2.0.00	CONTRIBUICAO DO SERVIDOR CIVIL INATIVO		18.000,00		
1215.01.2.1.00	CONTRIB SERVIDOR CIVIL INATIVO-PRINCIPAL	0.01.00.810.000	18.000,00		
1220.00.0.0.00	CONTRIBUICAOES SOCIAIS			34.000,00	
1221.00.0.0.00	CONTRIBUICAOES ECONOMICAS		34.000,00		
1221.99.0.0.00	OUTRAS CONTRIBUICAOES ECONOMICAS		34.000,00		
1221.99.1.0.00	OUTRAS CONTRIBUICAOES ECONOMICAS - PROJETADAS RFB		34.000,00		
1221.99.1.1.00	OUTRAS CONTRIBUICAOES ECONOMICAS - NÃO APRECIADO PROJ. RFB	0.01.00.810.000	34.000,00		
1240.00.0.0.00	CONTRIBUICAO PARA O CUSTEIO DO SERVICO DE ILUMINACAO PUBLICA			188.614,80	
1241.00.0.0.00	CONTRIBUICAO PARA O CUSTEIO DO SERVICO DE ILUMINACAO PUBLICA		188.614,80		
1241.00.0.0.00	CONTRIBUICAO PARA O CUSTEIO DO SERVICO DE ILUMINACAO PUBLICA		188.614,80		
1241.50.0.1.00	CONTRIB SERV ILUMINACAO PUBLICA-PRINCIPAL	0.01.00.001.001	188.614,80		
1300.00.0.0.00	RECEITA PATRIMONIAL			323.790,60	
1320.00.0.0.00	VALORES MOBILIARES			265.007,70	
1321.00.0.0.00	JUROS E CORRECOES MONETARIAS		265.007,70		
1321.01.0.0.00	REMUNERACAO DE DEPOSITOS BANCARIOS		93.249,40		
1321.01.0.1.00	REMUNERACAO DE DEPOSITOS BANCARIOS - PRINCIPAL		2.000,00		
1321.01.0.1.00	REMUNERACAO DE DEPOSITOS BANCARIOS - PRINCIPAL	0.01.00.001.001	15.253,70		
1321.01.0.1.00	REMUNERACAO DE DEPOSITOS BANCARIOS - PRINCIPAL	0.01.00.311.000	74.323,70		
1321.01.0.1.00	REMUNERACAO DE DEPOSITOS BANCARIOS - PRINCIPAL	0.01.00.900.000	1.972,00		
1321.01.0.1.01	REMUNERACAO DE DEPOSITOS BANCARIOS - PRINCIPAL - CRANCA	0.01.00.001.001	2.000,00		
1321.02.0.0.00	REMUNERACAO DE DEPOSITOS ESPECIAIS		136.739,30		
1321.02.0.1.00	REMUNERACAO DE DEPOSITOS ESPECIAIS - PRINCIPAL		5.068,80		
1321.02.0.1.00	REMUNERACAO DE DEPOSITOS ESPECIAIS - PRINCIPAL	0.01.00.001.001	29.516,20		
1321.02.0.1.00	REMUNERACAO DE DEPOSITOS ESPECIAIS - PRINCIPAL	0.01.00.121.000	6.336,00		
1321.02.0.1.00	REMUNERACAO DE DEPOSITOS ESPECIAIS - PRINCIPAL	0.01.00.310.000	10.798,10		
1321.02.0.1.00	REMUNERACAO DE DEPOSITOS ESPECIAIS - PRINCIPAL	0.01.00.500.000	5.040,20		
1321.02.0.1.00	REMUNERACAO DE DEPOSITOS ESPECIAIS - PRINCIPAL	0.01.00.800.000	74.000,00		
1321.02.0.1.01	REMUNERACAO DE DEPOSITOS ESPECIAIS - FUNDOS	0.01.00.253.000	5.068,80		
1321.04.0.0.00	REMUNERACAO RECURSOS RFB		35.000,00		
1321.04.0.1.00	REMUNERACAO RECURSOS RFB-PRINCIPAL	0.01.00.800.000	35.000,00		
1390.00.0.0.00	DEMAS RECEITAS PATRIMONIAIS			58.782,90	
1399.00.0.0.00	OUTRAS RECEITAS PATRIMONIAIS		58.782,90		
1399.99.0.0.00	OUTRAS RECEITAS PATRIMONIAIS		58.782,90		
1399.99.0.1.00	OUTRAS RECEITAS PATRIMONIAIS - PRINCIPAL	0.01.00.001.001	58.782,90		
1600.00.0.0.00	RECEITA DE SERVICOS			5.089,70	
1610.00.0.0.00	SERVICOS ADMINISTRATIVOS E COMERCIAIS DEBAM			5.089,70	
1611.00.0.0.00	SERVICOS ADMINISTRATIVOS E COMERCIAIS DEBAM		5.089,70		
1611.01.0.0.00	SERV ADM COM DEBAM PREST ENDDADE ORGÃO PUBLICO DEBAM		5.089,70		
1611.01.0.1.00	SERV ADM COM DEBAM PREST ENDDADE ORG PUBL-PRINCIPAL	0.01.00.310.000	5.089,70		
1700.00.0.0.00	TRANSFERENCIAS CORRENTES			58.838.835,80	
1710.00.0.0.00	TRANSFERENCIAS DA UNIAO E DE SUAS ENTIDADES			31.833.835,50	
1711.00.0.0.00	TRANSFERENCIAS DECORRENTES DE PARTICIPACAO		19.350.000,00		
1711.51.0.0.00	19 RECEITA DA UFR		19.340.000,00		
1711.51.1.0.00	COTAPARTE DO FUNDO DE PARTICIPACAO DOS MUNICIPIOS - FPM		19.340.000,00		
1711.51.1.0.00	COTA PARTE DO FUNDO DE PARTICIPACAO DOS		19.350.000,00		



PORTAL DA TRANSPARENCIA
http://cloud-it-solucoes.inf.br/transparenciaMunicipal/download/21-20241227173019.pdf
assinado por: idUser 163



PREFEITURA MUNICIPAL DE BREJÃO

R MELGUADES BERNARDES, S/N - CNPJ 10131076/0001-00

Anexo 02

Página 3

Orçamento Programa - Exercício de 2025

RECEITAS SEGUNDO AS CATEGORIAS ECONOMICAS

Lei 19, Data: 02/10/2024

Código	Especificação	F.R.C.A.	Desdobramento	SubCategoria Fonte	Categoria Econômica
1711.51.1.1.00	MUNICÍPIOS - COTA 50%				
1711.51.2.0.00	COTA PARTE DO FPM - COTA MENSAL - PRINCIPAL	0.01.00.001.001	18.300.000,00		
			990.000,00		
1711.51.2.1.00	COTA PARTE DO FUNDO DE PARTICIPAÇÃO DOS MUNICÍPIOS - COTA 50%	0.01.00.001.001	990.000,00		
1711.52.0.0.00	COTA PARTE DO IPPOSTO SOBRE A PROPRIEDADE TERRITORIAL RURAL		10.000,00		
1711.52.0.1.00	COTA PARTE DO IMP. PROPRIED. TERRE RURAL - PRINCIPAL	0.01.00.001.001	10.000,00		
1712.00.0.0.00	TRANSF. COMPENSAÇÃO FINANC. RECURSOS NATURAIS		223.298,90		
1712.52.0.0.00	COTA PARTE COMPENSAÇÃO FINANCEIRA PRODUÇÃO PETRÓLEO		223.298,90		
1712.52.4.0.00	COTA PARTE DO FUNDO ESPECIAL DO PETRÓLEO - FEP		223.298,90		
1712.52.4.1.00	COTA - PARTE FEP - PRINCIPAL	0.01.00.001.001	223.298,90		
1713.00.0.0.00	TRANSFERÊNCIAS RECURSOS RITOWA UNICO SAUDE - SUS		6.571.815,10		
1713.50.0.0.00	TRANSF. SUB-FUNDO A FUNDO - BLOCO DE MANUTENÇÃO		6.571.815,10		
1713.50.1.0.00	TRANSF. SUB-FUNDO A FUNDO - BLOCO DE MANUTENÇÃO		4.927.735,60		
1713.50.1.1.00	TRANS. SUB-BLOCO MANUT. ATEN. PRIMARIA-PRINCIPAL		4.927.735,60		
1713.50.1.1.01	IMPLEMENTAÇÃO DE POLÍTICA PARA A REDE CEGONAL	0.01.00.310.000	3.600,00		
1713.50.1.1.02	INCENTIVO FINANCEIRO DA APS - CRIACAO FORTIFICACAO	0.01.00.310.001	600.000,00		
1713.50.1.1.03	INCENTIVO FINANCEIRO DA APS - DESEMPENHO	0.01.00.310.000	368.756,40		
1713.50.1.1.04	INCENTIVO PARA AÇÕES ESTRATÉGICAS	0.01.00.310.001	411.120,00		
1713.50.1.1.05	PROGRAMA DE INF. PREVENÇÃO DA ATE	0.01.00.310.001	456.182,00		
1713.50.1.1.06	AGENTE COMUNITÁRIO DE SAÚDE	0.01.00.310.000	701.395,20		
1713.50.1.1.07	INCREMENTO TEMPORARIO ADICIONADO DOS SERVIÇOS DE ATENÇÃO BSA	0.01.00.310.001	1.020.000,00		
1713.50.1.1.08	COORDENADOR COMUNIT. - BSA	0.01.00.310.000	171.527,40		
1713.50.1.1.09	WALDEN - DE POLÍTICAS DE PROM. DA EQUIDADE EM SAUDE - BSA	0.01.00.310.001	14.784,00		
1713.50.1.1.10	INCREMENTO TEMPORARIO CUSTEIO DOS SER. ASSIST. HOSPITALAR SUS	0.05.00.001.001	200.000,00		
1713.50.1.1.11	INCREMENTO FINANCEIRO PARA ATENÇÃO PRIMARIA SAUDE BUCAL	0.01.81.110.000	100.000,00		
1713.50.1.1.12	INCREMENTO FINANCEIRO DA APS - EQUIPES DE SAUDE DA FAMILIA	0.05.00.001.001	350.000,00		
1713.50.1.1.13	INCREMENTO FINANCEIRO DA APS - COMPONENTE POR CARTA DE BOM	0.05.81.001.001	450.000,00		
1713.50.2.0.00	TRANSF. SUB- BLOCO MANUTENÇÃO ATENÇÃO ESPECIALIZADA		1.300.000,00		
1713.50.2.1.00	TRANS. SUB-BLOCO MANUT. ATENÇÃO ESPEC. PRINCIPAL		1.300.000,00		
1713.50.2.1.01	ATENÇÃO A SAÚDE DA POPULAÇÃO PARA PROCEDIMENTOS CLINICOS	0.01.00.310.000	800.000,00		
1713.50.2.1.02	INCENTIVO TEMPORARIO CUSTEIO DOS SER. ASSIST. HOSPITALAR SUS	0.05.00.001.001	300.000,00		
1713.50.2.1.03	TRANSF. SUB- BLOCO MANUTENÇÃO VIGILÂNCIA EM SAUDE		164.987,90		
1713.50.3.1.00	TRANS. SUB-BLOCO MANUT. VIGILÂNCIA SAUDE-PRINCIPAL		164.987,90		
1713.50.3.1.01	INCENTIVO FINANCEIRO AOB EST. DIST. FED. E MUN. REL. EM SAUDE	0.01.00.310.000	46.371,30		
1713.50.3.1.02	ASSIST. PLAN. COMP. AOB EST. DIST. E MUN. AGEN. COM. ENDEM	0.01.00.310.000	95.408,50		
1713.50.3.1.03	INCENTIVO FIN. AOB EST. DIST. FED. E MUN. HG. SUSTENTAV.	0.01.00.310.000	20.208,10		
1713.50.4.0.00	TRANSF. SUB- BLOCO MANUTENÇÃO ASSISTÊNCIA FARMACÉUTICA		111.956,90		
1713.50.4.1.00	TRANS. SUB- BLOCO MANUT. ASSIST. FARMAC. PRINCIPAL		111.956,90		
1713.50.4.1.01	ORGANIZAÇÃO DOS SERVIÇOS DE ASSISTÊNCIA FARMACÉUTICA NO SUS	0.01.00.310.000	19.008,00		
1713.50.4.1.02	PROTEÇÃO DA ABBM FARMACÉUTICA E INDIANOS ESTRATÉGICOS	0.01.00.310.000	92.948,90		
1713.50.5.0.00	TRANSF. SUB- BLOCO MANUTENÇÃO GESTÃO DO SUS		50.000,00		
1713.50.5.1.00	TRANS. SUB- BLOCO MANUT. GESTÃO SUS-PRINCIPAL		50.000,00		
1713.50.5.1.02	TRANSF. ORÇAMENTO ORÇAMENTO SUS	0.05.00.001.001	50.000,00		
1713.50.9.0.00	TRANSF. SUB- BLOCO MANUTENÇÃO- OUTROS PROGRAMAS		17.134,70		
1713.50.9.1.00	TRANS. SUB-BLOCO MANUT. OUTROS PROG. PRINCIPAL	0.01.00.310.000	17.134,70		
1714.00.0.0.00	TRANSF. RECURSOS FUNDO NACIONAL DESENVOLVIMENTO EDUCAÇÃO-FNDE		1.219.762,90		
1714.50.0.0.00	TRANSFERÊNCIAS DO SALÁRIO-EDUCAÇÃO		440.680,00		
1714.50.0.1.00	TRANSF. SALÁRIO-EDUCAÇÃO- PRINCIPAL				





PREFEITURA MUNICIPAL DE BREJÃO

R MELQUIADES BERNARDES, S/N - CNPJ:10131076/0001-00

Orçamento Programa - Exercício de 2025
RECEITAS SEGUNDO AS CATEGORIAS ECONOMICAS

Anexo 02
Página 4

Lei: 19, Data: 02/10/2024

Código	Especificação	F.R.-C.A.	Desenvolvimento	SubCategoria Fonte	Categoria Econômica
1714.51.0.0.00	TRANSFERÊNCIAS FUNDOS - PROG FUND DIRETO NA ESCOLA - FODE	0.01.00.200.003	440.600,00		
1714.51.0.1.00	TRANSF FUNDOS-PROG FUND DIRETO		50.000,00		
1714.52.0.0.00	TRANSF FUNDOS-PRINCIPAL	0.01.00.200.004	50.000,00		
1714.52.0.0.00	TRANSF PROGRAMA NACIONAL ALIMENTAÇÃO ESCOLA - PNAE		275.660,00		
1714.52.0.1.00	TRANSF PROGRAMAS				
1714.53.0.0.00	ALIMEN ESCOLA-PNAE-PRINCIPAL	0.01.00.200.001	275.660,00		
1714.53.0.0.00	TRANSF PROG NACIONAL APOIO TRANSPORTE DO ESCOLAR - PNATE		363.000,00		
1714.53.0.1.00	TRANSF PROG NAC TRANS ESCOLA-PNATE-PRINCIPAL	0.01.00.200.000	363.000,00		
1714.99.0.0.00	OUTRAS TRANSF DIRETAS FUNDO NACIONAL DESENV EDUCACAO-FNDE		90.462,90		
1714.99.0.1.00	OUTRAS TRANSF FNDC-PRINCIPAL	0.01.00.210.000	90.462,90		
1715.00.0.0.00	TRANSFERÊNCIAS COMPLEMENTAÇÃO DA UNÃO FUNDES		1.250.116,00		
1715.50.0.0.00	TRANSFERÊNCIAS COMPLEMENTAÇÃO UNÃO FUNDES-VANT		70.642,00		
1715.50.0.1.00	TRANSF COM UNÃO FUNDES-VANT-PRINCIPAL	0.01.00.250.000	70.642,00		
1715.51.0.0.00	TRANSFERÊNCIAS COMPLEMENTAÇÃO UNÃO FUNDES-VAAF		1.101.649,10		
1715.51.0.1.00	TRANSF COM UNÃO FUNDES-VAAF-PRINCIPAL		1.031.207,10		
1715.51.0.1.00	TRANSF COM UNÃO FUNDES-VAAF-PRINCIPAL	0.01.00.250.000	70.642,00		
1715.51.0.1.01	TRANSF DE RECURSOS DE COMPLEMENTAÇÃO DA UNÃO - UNÃO 70%	0.01.00.250.000	1.031.207,10		
1715.52.0.0.00	TRANSFERÊNCIAS COMPLEMENTAÇÃO UNÃO FUNDES-VAA		87.624,90		
1715.52.0.1.00	TRANSF COM UNÃO FUNDES-VAA-PRINCIPAL	0.01.00.250.000	87.624,90		
1716.00.0.0.00	TRANSF RECURSOS FUNDO NACIONAL ASSISTÊNCIA SOCIAL-FNAS		1.362.541,40		
1716.50.0.0.00	TRANSF RECURSOS FUNDO NACIONAL ASSISTÊNCIA SOCIAL-FNAS		1.362.541,40		
1716.50.0.1.00	TRANSF RECURSOS FUNDO NACIONAL ASSISTÊNCIA SOCIAL-FNAS		1.362.541,40		
1716.50.0.1.01	PROGRAMAS DE SAÚDE FAMILIAR-PSF	1.01.00.510.000	104.098,30		
1716.50.0.1.02	GESTÃO DECENTRALIZADA DO NET UNICO DA ATENÇÃO BÁSICA	0.01.00.510.000	101.798,40		
1716.50.0.1.03	SERVIÇO DE CONVÊNIO E PORTALAMENTO DE VIGILÂNCIA EPIDEMIOLÓGICA	0.01.00.510.000	136.622,00		
1716.50.0.1.04	PRÓJ BANCOPARTE	0.01.00.510.000	230.158,50		
1716.50.0.1.05	ACessos COVID-19 em BARRACAGEM - PORTAL 360	0.01.00.510.001	38.685,40		
1716.50.0.1.06	TRANSFERÊNCIAS DO FOD	0.01.00.510.000	66.210,10		
1716.50.0.1.08	CENTRO DE REFERÊNCIA DE ASSISTÊNCIA SOC ORIAS-PR	0.01.00.510.000	108.555,70		
1716.50.0.1.09	PROGRAMA DE ATENÇÃO INTEGRAL A FAMILIAR-PAF	0.01.00.510.000	113.061,30		
1716.50.0.1.10	PROJ DE ATENÇÃO ÀS FEM PORTADORAS DE DEF APD	0.01.00.510.000	67.665,60		
1716.50.0.1.11	PROJ DE COLENTE JOVEM DE DESENVOL SOCIAL E HUMANO	0.01.00.510.000	64.832,60		
1716.50.0.1.12	PROGR. ESPECIALIZAÇÃO DE ADMIST SOCIAIS-CREAS/PROE	0.01.00.510.000	140.235,70		
1716.50.0.1.13	PROGRAMA PRO NA ESCOLA	0.01.00.510.000	33.932,80		
1717.00.0.0.00	TRANSFERÊNCIAS DE CONVÊNIO DA UNÃO E DE SUAS ENTIDADES		1.142.161,30		
1717.50.0.0.00	TRANSF CONVÊNIO UNÃO SISTEMA UNICO SAÚDE-SUS		85.671,30		
1717.50.0.1.00	TRANSF CONV UNÃO-SUB-PRINCIPAL	0.01.00.310.000	85.671,30		
1717.51.0.0.00	TRANSF CONVÊNIO UNÃO PROGRAMAS DE EDUCAÇÃO		339.325,80		
1717.51.0.1.00	TRANSF CONV UNÃO-PROG EDUC-PRINCIPAL	0.01.00.200.000	339.325,80		
1717.52.0.0.00	TRANSF CONVÊNIO UNÃO PROGRAMAS ASSISTÊNCIA SOCIAL		62.865,80		
1717.52.0.1.00	TRANSF CONV UNÃO-PROG ASIST SOCIAL-PRINCIPAL	0.01.00.500.000	62.865,80		
1717.53.0.0.00	TRANSF CONVÊNIO UNÃO PROGRAMAS COMBATE À FOME		54.278,40		
1717.53.0.1.00	TRANSF CONV UNÃO-PROG COMB FOME-PRINCIPAL	0.01.00.500.000	54.278,40		
1717.99.0.0.00	OUTRAS TRANSF CONVÊNIO UNÃO ENTIDADES		800.000,00		
1717.99.0.1.00	OUTRAS TRANSF CONV UNÃO ENTIDADES-PRINCIPAL		600.000,00		
1718.00.0.0.00	OUTRAS TRANSFERÊNCIAS RECURSOS UNÃO E DE SUAS ENTIDADES	0.01.01.001.001	704.119,90		
1719.00.0.0.00	TRANSFERÊNCIAS ALIM BLANC LEI Nº 14.880/02		124.082,20		
1719.00.0.1.00	TRANSF ALIM BLANC LEI Nº 14.880/02-PRINCIPAL	0.01.00.110.001	124.082,20		
1719.99.0.0.00	OUTRAS TRANSF RECURSOS UNÃO ENTIDADES		580.037,70		
1719.99.0.1.00	OUTRAS TRANSF RECURS UNÃO ENTID-PRINCIPAL		580.037,70		





RECEITAS SEGUNDO AS CATEGORIAS ECONOMICAS

Lei: 19, Data: 02/10/2024

Código	Especificação	F.R.-C.A.	Deslocamento	SubCategoria Fonte	Categoria Econômica
1710.99.0.1.01	OUTRAS TRANSF. DE RECURSOS UNÃO E DE SUAS ENTD-PRINCIPAL	0.01.00.001.001	481.352,30	9.549.272,10	
1710.99.0.1.02	OUTRAS TRANSF. DE RECURS UNÃO E DE SUAS ENTD -PRINCIPAL	0.01.00.010.000	98.685,40		
1720.00.0.0.00	TRANSFERÊNCIAS ESTADOS DISTRITO FEDERAL E DE SUAS ENTIDADES				
1721.00.0.0.00	PARTICIPAÇÃO NA RECEITA DOS ESTADOS E DISTRITO FEDERAL		8.020.563,30		
1721.50.0.0.00	COTA-PARTE DO ICMS		7.500.000,00		
1721.50.0.1.00	COTA-PARTE DO ICMS-PRINCIPAL	0.01.00.001.001	7.500.000,00		
1721.51.0.0.00	COTA-PARTE DO IPIA		495.000,00		
1721.51.0.1.00	COTA-PARTE DO IPIA-PRINCIPAL	0.01.00.001.001	495.000,00		
1721.52.0.0.00	COTA-PARTE DO IR - MUNICÍPIOS		12.000,00		
1721.52.0.1.00	COTA-PARTE DO IR - MUNICÍPIOS-PRINCIPAL	0.01.00.001.001	12.000,00		
1721.53.0.0.00	COTA-PARTE CONTRIBUIÇÃO INTERVENÇÃO DOMÍNIO ECONÔMICO		13.563,30		
1721.53.0.1.00	COTA-PARTE-CD-PRINCIPAL	0.01.00.001.001	13.563,30		
1724.00.0.0.00	TRANSF. CONVÊNIO-ESTADOS E OF ENTIDADES		687.966,40		
1724.01.0.0.00	TRANSF. CONVÊNIO-OF SUAS ENTD ORGÃO UNÃO		100.365,60		
1724.01.0.1.00	TRANSF. CONVÊNIO-OF SUAS ENTD ORGÃO UNÃO-PRINCIPAL	0.01.00.001.001	100.365,60		
1724.50.0.0.00	TRANSF. CONV. ESTADOS E OF PARA SUB		81.095,30		
1724.50.0.1.00	TRANSF. CONV. ESTADOS E OF PARA SUB-PRINCIPAL	0.01.00.300.301	81.095,30		
1724.51.0.0.00	TRANSF. CONVÊNIO-ESTADOS-PROGRAMA EDUCAÇÃO		364.775,40		
1724.51.0.1.00	TRANSF. CONV. ESTADOS-PROGRAMA EDUCAÇÃO-PRINCIPAL	0.01.00.200.000	364.775,40		
1724.99.0.0.00	OUTRAS TRANSF. CONVÊNIO-ESTADOS E OF ENTIDADES		135.730,10		
1724.99.0.1.00	OUTRAS TRANSF. CONVÊNIO-ESTADOS E OF ENTD-PRINCIPAL	0.02.01.200.000	135.730,10		
1729.00.0.0.00	OUTRAS TRANSFERÊNCIAS DOS ESTADOS E DISTRITO FEDERAL		840.742,40		
1729.51.0.0.00	TRANSFERÊNCIAS DE ESTADOS DESTINADAS À ASSISTÊNCIA SOCIAL		9.491,90		
1729.51.0.1.00	TRANSF. ESTADOS- ASSIST. SOCIAL-PRINCIPAL	0.01.00.510.000	9.491,90		
1729.99.0.0.00	OUTRAS TRANSFERÊNCIAS DOS ESTADOS E OF		831.250,50		
1729.99.0.1.00	OUTRAS TRANSF. ESTADOS E OF-PRINCIPAL		391.351,40		
1729.99.0.1.00	OUTRAS TRANSF. ESTADOS E OF-PRINCIPAL	0.01.00.100.000	131.991,20		
1729.99.0.1.00	OUTRAS TRANSF. ESTADOS E OF-PRINCIPAL	0.01.00.300.000	7.967,90		
1729.99.0.1.00	OUTRAS TRANSF. ESTADOS E OF-PRINCIPAL	0.00.01.200.000	300.000,00		
1729.99.0.1.01	FUNDO DE DESENVOLVIMENTO SOCIAL FDS	0.01.00.500.000	85.958,40		
1729.99.0.1.02	CENTRO DE REFERÊNCIA DA ASSISTÊNCIA SOCIAL-CRAS	0.01.00.500.000	135.730,10		
1729.99.0.1.03	PROGRAMA ESPECIALIZADO DE ASSISTÊNCIA SOCIAL-CERS	0.01.00.500.000	169.662,90		
1750.00.0.0.00	TRANSFERÊNCIAS DE OUTRAS INSTITUIÇÕES PÚBLICAS		17.455.789,20		
1751.00.0.0.00	TRANSF. RECURSOS FUNDO MANUTENÇÃO DESENVOL. EDUCAÇÃO-FUNDES		17.455.789,20		
1751.50.0.0.00	TRANSF. RECURSOS FUNDO MANUTENÇÃO DESENVOL. EDUCAÇÃO-FUNDES		17.455.789,20		
1751.50.0.1.00	TRANSF. RECURSOS FUNDES-PRINCIPAL		17.455.789,20		
1751.50.0.1.01	ORÇEM IPIA 20%	0.01.00.250.000	357.784,90		
1751.50.0.1.02	ORÇEM IPIA 10%	0.01.00.250.000	553.290,10		
1751.50.0.1.03	ORÇEM ICMS EST 20%	0.01.00.250.000	1.320.000,00		
1751.50.0.1.04	ORÇEM ICMS EST 10%	0.01.00.250.000	3.080.000,00		
1751.50.0.1.05	ORÇEM ITR 30%	0.01.00.250.000	316,80		
1751.50.0.1.06	ORÇEM ITR 10%	0.01.00.250.000	740,30		
1751.50.0.1.07	ORÇEM IPIA EXP 20%	0.01.00.250.000	7.015,80		
1751.50.0.1.08	ORÇEM IPIA EXP 10%	0.01.00.250.000	16.389,10		
1751.50.0.1.09	ORÇEM IPIE 30%	0.01.00.250.000	1.067.000,00		
1751.50.0.1.10	ORÇEM IPIE 10%	0.01.00.250.000	2.520.000,00		
1751.50.0.1.11	ORÇEM IPIE 20%	0.01.00.250.000	1.100.000,00		
1751.50.0.1.12	ORÇEM IPIE 10%	0.01.00.250.000	7.350.000,00		
1751.50.0.1.13	ORÇEM IPIE 30%	0.01.00.250.000	24.582,10		
1751.50.0.1.14	ORÇEM IPIE 10%	0.01.00.250.000	58.290,10		
1900.00.0.0.00	OUTRAS RECEITAS CORRENTES			282.597,70	
1900.00.0.0.00	INDICAÇÃO- RESTITUIÇÕES E RESSARCIMENTOS			230.914,20	
1902.00.0.0.00	RESTITUIÇÕES		230.914,20		
1902.99.0.0.00	OUTRAS RESTITUIÇÕES		230.914,20		
1902.99.0.1.00	OUTRAS RESTITUIÇÕES-PRINCIPAL	0.01.00.001.001	229.330,20		
1902.99.0.1.00	OUTRAS RESTITUIÇÕES-PRINCIPAL	0.01.00.300.000	1.584,00		





PREFEITURA MUNICIPAL DE BREJÃO

R. MELQUIADES BERNARDES, S/N - CNPJ 10131079/0001-00

Orçamento Programa - Exercício de 2025

RECEITAS SEGUNDO AS CATEGORIAS ECONOMICAS

Anexo 02

Página 6

Lei 19, Data: 02/10/2024

Código	Especificação	F.R.-C.A.	Desdobramento	SubCategoria Fonte	Categoria Econômica
1199.00.0.0.00	OUTRAS RECEITAS CORRENTES			51.683,50	
1999.00.0.0.00	OUTRAS RECEITAS CORRENTES		51.683,50		
1999.99.0.0.00	OUTRAS RECEITAS		51.683,50		
1999.99.2.0.00	OUTRAS RECEITAS ARREC. NÃO PROJETADAS		51.683,50		
1999.99.2.1.00	OUTRAS RECEITAS ARREC. NÃO PROJETADAS-PRINCIPAL	0.01.00.001.001	43.446,70		
1999.99.2.2.00	OUTRAS RECEITAS ARREC. NÃO PROJ. RES. PRIMARIAS-MULTAS JUROB.	0.01.00.001.001	3.836,80		
1999.99.2.3.00	OUTRAS RECEITAS ARREC. NÃO PROJ. RES. PRIMARIAS-DÍVIDA ATIVA	0.01.00.001.001	4.400,00		
2000.00.0.0.00	RECEITAS DE CAPITAL				7.207.743,50
2200.00.0.0.00	ALIENAÇÃO DE BENS			106.672,50	
2210.00.0.0.00	ALIENAÇÃO DE BENS MÓVEIS			22.440,00	
2213.00.0.0.00	ALIENAÇÃO DE BENS MÓVEIS E SEMOVENTES		22.440,00		
2213.01.0.0.00	ALIEN. BENS MÓVEIS E SEMOVENTES-PRINCIPAL	0.01.00.120.000	22.440,00		
2220.00.0.0.00	ALIENAÇÃO DE BENS IMÓVEIS			64.232,50	
2221.00.0.0.00	ALIENAÇÃO DE BENS IMÓVEIS		84.232,50		
2221.01.0.0.00	ALIENAÇÃO DE BENS IMÓVEIS		84.232,50		
2221.01.0.1.00	ALIENAÇÃO DE BENS IMÓVEIS - PRINCIPAL	0.01.00.120.000	84.232,50		
2400.00.0.0.00	TRANSFERÊNCIAS DE CAPITAL			7.101.071,00	
2410.00.0.0.00	TRANSFERÊNCIAS DA UNIÃO E DE SUAS ENTIDADES			5.016.336,10	
2411.00.0.0.00	TRANSFERÊNCIAS DE RECURSOS DO SISTEMA ÚNICO DE SAÚDE - SUS		1.320.000,00		
2411.50.0.0.00	TRANSF. RECURSOS-SUS-UNICO A FUNDO - BLOCO DE MANUTENÇÃO		1.320.000,00		
2411.50.1.0.00	TRANSF. RECURSOS-SUS-BLOCO MANUTENÇÃO-ATENÇÃO PRIMARIA		1.320.000,00		
2411.50.1.1.00	TRANSF. RECURSOS-SUS-BLOCO MANUTENÇÃO-ATENÇÃO PRIMARIA	0.01.00.300.000	1.320.000,00		
2412.00.0.0.00	TRANSF. RECURSOS-FUNDO NACIONAL DESENVOLVIMENTO EDUCACIONAL		1.660.000,00		
2412.50.0.0.00	TRANSF. RECURSOS-PROGRAMAS EDUCAÇÃO		1.660.000,00		
2412.50.1.0.00	TRANSF. RECURSOS-PROGRAMAS EDUCAÇÃO		1.660.000,00		
2412.50.1.1.00	TRANSF. RECURSOS-PROGRAMAS EDUCAÇÃO		1.000.000,00		
2412.50.1.1.01	TRANSF. RECURSOS-PROGRAMAS EDUCAÇÃO	0.01.00.200.000	660.000,00		
2414.00.0.0.00	TRANSFERÊNCIAS DE CONVENIOS DA UNIÃO E DE SUAS ENTIDADES		2.938.336,10		
2414.50.0.0.00	TRANSF. CONVÊNIO UNIÃO PARA O SUS		518.336,10		
2414.50.0.1.00	TRANSF. CONV. UNIÃO PARA O SUS-PRINCIPAL	0.01.00.310.001	518.336,10		
2414.51.0.0.00	TRANSF. CONVÊNIO UNIÃO PROGRAMAS EDUCAÇÃO		1.540.000,00		
2414.51.0.1.00	TRANSF. CONV. UNIÃO PROGRAMAS EDUCAÇÃO-PRINCIPAL	0.01.00.200.000	1.540.000,00		
2414.99.0.0.00	OUTRAS TRANSFERÊNCIAS CONVÊNIO UNIÃO E DE SUAS ENTIDADES		880.000,00		
2414.99.0.1.00	OUTRAS TRANSF. CONV. UNIÃO SUAS ENT. PRINCIPAL	0.01.00.110.000	880.000,00		
2420.00.0.0.00	TRANSFERÊNCIAS E DO DISTRITO FEDERAL E DE SUAS ENTIDADES			1.182.734,90	
2422.00.0.0.00	TRANSF. CONVÊNIO ESTADOS E DF E DE SUAS ENTIDADES		550.000,00		
2422.50.0.0.00	TRANSFERÊNCIAS CONVÊNIO ESTADOS PARA O SUS		440.000,00		
2422.50.0.1.00	TRANSF. CONV. ESTADOS PARA O SUS-PRINCIPAL	0.01.00.310.001	440.000,00		
2422.52.0.0.00	TRANSFERÊNCIAS CONVÊNIO ESTADOS-SANEAMENTO SANEAD.		110.000,00		
2422.52.0.1.00	TRANSF. CONV. ESTADOS	0.01.00.001.001	110.000,00		
2429.00.0.0.00	OUTRAS TRANSFERÊNCIAS DE RECURSOS DOS ESTADOS		632.734,90		
2429.51.0.0.00	TRANSFERÊNCIAS RECURSOS PROGRAMAS DE EDUCAÇÃO		600.000,00		
2429.51.0.1.00	TRANSF. RECURSOS PROGRAMAS DE EDUCAÇÃO-PRINCIPAL	0.01.00.200.000	600.000,00		
2429.99.0.0.00	OUTRAS TRANSFERÊNCIAS DE RECURSOS DOS ESTADOS		32.734,90		
2429.99.0.1.00	OUTRAS TRANSF. RECURSOS ESTADOS-PRINCIPAL	0.01.00.001.001	32.734,90		
9000.00.0.0.00	(R) DEDUÇÃO DA RECEITA			-5.273.400,00	-5.273.400,00
9600.00.0.0.00	(R) DEDUÇÕES DO FUNDEB			-5.273.400,00	
9610.00.0.0.00	(R) DEDUÇÕES DO FUNDEB		-5.273.400,00		
9610.00.0.0.00	(R) DEDUÇÕES DO FUNDEB		-5.273.400,00		
9610.00.0.0.01	DEDUÇÃO DO FUNDEB-FIN	0.01.00.001.001	-3.670.000,00		
9610.00.0.0.02	DEDUÇÃO DO FUNDEB-RE	0.01.00.001.001	-2.000,00		



POR TAL DA TRANSPARENCIA
http://cloud.it-solucoes.inf.br/transparenciaMunicipal/download/21-20241227173019.pdf
assinado por: idUser 163



PREFEITURA MUNICIPAL DE BREJÃO

R MELQUADES BERNARDES, S/N - CNPJ 10131075/0001-00

Orçamento Programa - Exercício de 2025

Anexo 07
Página 7

RECEITAS SEGUNDO AS CATEGORIAS ECONOMICAS

Lei 10, Data: 02/10/2024

Código	Especificação	F.R.-C.A.	Desdobramento	SubCategoria Fonte	Categoria Econômica
9510.00.0.0.04	DEDUÇÃO DO FUNDEB-IDEB-EDUC	0.01.00.001.001	-1.500.000,00		
9510.00.0.0.05	DEDUÇÃO DO FUNDEB-IPR-EDUC	0.01.03.001.001	-99.000,00		
9510.00.0.0.06	DEDUÇÃO DO FUNDEB-IPR-EDUC	0.01.05.001.001	-2.400,00		
Total das Receitas (exceto Intra-Orçamentárias)					65.910.000,00

7000.00.0.0.00	RECEITAS CORRENTES (INTRA)				5.090.000,00
7200.00.0.0.00	CONTRIBUIÇÕES (INTRA)			5.090.000,00	
7210.00.0.0.00	CONTRIBUIÇÕES SOCIAIS (INTRA)			5.090.000,00	
7215.00.0.0.00	CONTRIBUIÇÕES RPPS - (INTRA)		5.090.000,00		
7215.02.0.0.00	CONTRIBUIÇÃO PATRONAL - SERVIDOR CIVIL (INTRA)		4.280.000,00		
7215.02.1.0.00	CONTRIBUIÇÃO PATRONAL - SERVIDOR CIVIL AT		4.280.000,00		
7215.02.1.1.00	CONTRIBUIÇÃO PATRONAL - SERVIDOR CIVIL AT		4.280.000,00		
7215.02.1.1.01	CONTRIBUIÇÃO PATRONAL PREFEITURA	0.01.00.600.000	510.000,00		
7215.02.1.1.02	CONTRIBUIÇÃO PATRONAL SAUDE	0.01.00.600.000	1.000.000,00		
7215.02.1.1.03	CONTRIBUIÇÃO PATRONAL FMAS	0.01.00.600.000	90.000,00		
7215.02.1.1.04	CONTRIBUIÇÃO PATRONAL FME	0.01.00.610.000	2.500.000,00		
7215.02.1.1.06	CONTRIBUIÇÃO PATRONAL CAMARA	0.01.00.600.000	40.000,00		
7215.02.1.1.07	CONT. PATRONAL- SERV CIVIL ATIVO -PREF-GAF	0.01.00.001.001	20.000,00		
7215.02.1.1.08	CONT. PATRONAL- SERV CIVIL ATIVO - SAUDE-I	0.01.00.001.001	20.000,00		
7215.02.1.1.09	CONT. PATRONAL- SERV CIVIL ATIVO -FMAS PAR	0.01.00.001.001	20.000,00		
7215.02.1.1.10	CONT. PATRONAL- SERV CIVIL ATIVO-EDUC. ITAI	0.01.00.001.001	20.000,00		
7215.02.1.1.11	CONT. PATRONAL- SERV CIVIL ATIVO-EDUC. LAO	0.01.00.001.001	15.000,00		
7215.02.1.1.12	CONT. PATRONAL- SERV CIVIL ATIVO-EDUC. FLO	0.01.00.001.001	10.000,00		
7215.02.1.1.13	CONT. PATRONAL- SERV CIVIL ATIVO-ALEPE	0.01.00.001.001	35.000,00		
7215.51.0.0.00	CONTRIBUIÇÃO PATRONAL - PARCELAMENTOS I		810.000,00		
7215.51.1.0.00	CONTRIB. PATR. SERV. CIVIL ATIVO-PAI		810.000,00		
7215.51.1.1.00	CONTRIB. PATR. SERV. CIVIL ATIVO-PARC.-PRINCIP		810.000,00		
7215.51.1.1.01	PARCELAMENTO CONTRIBUIÇÃO PATRONAL - PF	0.01.00.600.000	510.000,00		
7215.51.1.1.02	PARCELAMENTO CONTRIBUIÇÃO PATRONAL - SF	0.01.00.600.000	300.000,00		
Total das Receitas (Intra-Orçamentárias)					5.090.000,00

TOTALIZAÇÃO DAS RECEITAS POR CATEGORIA ECONOMICA

RECEITA CORRENTE	63.792.256,50
------------------	---------------

RECEITA DE CAPITAL	7.207.743,50
--------------------	--------------

Total Geral das Receitas	71.000.000,00
---------------------------------	----------------------





PREFEITURA MUNICIPAL DE BREJÃO

R MELQUIADES BERNARDES, S/N - CNPJ 10131076/0001-00

Orçamento Programa - Exercício de 2025

RECEITAS SEGUNDO AS CATEGORIAS ECONOMICAS

Anexo 02
Página 8

Lei: 19, Data: 02/10/2024

Código	Especificação	F.R.-C.A.	Desdobramento	SubCategoria Fonte	Categoria Econômica
--------	---------------	-----------	---------------	-----------------------	------------------------

LEISABETH BARROS DE SANTANA
PREFEITA





PREFEITURA MUNICIPAL DE BREJÃO

R MELQUIADES BERNARDES, 6/N - CNPJ: 10131076/0001-00

Orçamento Programa - Exercício de 2025

DESPESA DA UNIDADE ORÇAMENTÁRIA
POR ATIVIDADE E PROJETO SEGUNDO OS GRUPOS

Quadro 03

Página 1

Lei: 19, Data: 02/10/2024

PODER: 01 PODER LEGISLATIVO
ORGÃO: 11 CAMARA MUNICIPAL
UNIDADE: 11 CAMARA MUNICIPAL DE BREJAO

Funcional Programática		Grupo de Despesa	
Cod	Descrição	F.R.-C.A.	Valor
01	Legislativa		<u>1.999.800,00</u>
01 031	Ação Legislativa		<u>1.999.800,00</u>
01 031 0101	LEGISLATIVO MUNICIPAL		<u>887.000,00</u>
2001	MANUTENCAO DO LEGISLATIVO MUNICIPAL		<u>850.000,00</u>
3 1 90	PESSOAL E ENCARGOS SOCIAIS	0 01. 00 - 110. 000	670.000,00
3 1 90	PESSOAL E ENCARGOS SOCIAIS	0 01. 54 - 110. 000	160.000,00
3 3 90	OUTRAS DESPESAS CORRENTES	0 01. 00 - 110. 000	20.000,00
2003	MANUTENCAO DAS ATIVIDADES DE CERIMONIAL		<u>19.000,00</u>
3 3 90	OUTRAS DESPESAS CORRENTES	0 01. 00 - 110. 000	19.000,00
2007	CAPACITACAO DOS VEREADORES		<u>11.000,00</u>
3 3 90	OUTRAS DESPESAS CORRENTES	0 01. 00 - 110. 000	11.000,00
2008	CAPACITACAO DOS SERVIDORES		<u>7.000,00</u>
3 3 90	OUTRAS DESPESAS CORRENTES	0 01. 00 - 110. 000	7.000,00
01 031 0102	GESTAO ADMINISTRATIVA DA CAMARA		<u>1.112.800,00</u>
1003	RECUPERACAO DO PREDIO DA CAMARA MUNICIPAL		<u>75.000,00</u>
4 4 90	INVESTIMENTOS	0 01. 00 - 110. 000	75.000,00
2005	MANUT DPTO ADM E FINANCEIRO DA CAMARA		<u>1.037.800,00</u>
3 1 90	PESSOAL E ENCARGOS SOCIAIS	0 01. 00 - 110. 000	426.000,00
3 1 91	PESSOAL E ENCARGOS SOCIAIS	0 01. 89 - 110. 000	56.000,00
3 3 90	OUTRAS DESPESAS CORRENTES	0 01. 00 - 110. 000	541.200,00
4 4 90	INVESTIMENTOS	0 01. 00 - 110. 000	15.600,00
28	Encargos Especiais		<u>3.500,00</u>
28 846	Outros Encargos Especiais		<u>3.500,00</u>
28 846 0000	ENCARGOS PUBLICOS DIVERSOS		<u>3.500,00</u>
2005	PARCELAMENTO DA DIVIDA DO INSS		<u>3.500,00</u>
3 2 90	JURDS E ENCARGOS DA DIVIDA	0 01. 00 - 110. 000	1.500,00
4 6 90	AMORTIZACAO DA DIVIDA	0 01. 00 - 110. 000	2.000,00
TOTAL			<u>2.003.300,00</u>



PORTAL DA TRANSPARENCIA
http://cloud.it-solucoes.inf.br/transparenciaMunicipal/download/21-20241227173019.pdf
assinado por: iduser 163



PREFEITURA MUNICIPAL DE BREJÃO

R. MELQUIADES BERNARDES, S/N - CNPJ 1013107530001-00

Orçamento Programa - Exercício de 2025

**DESPESA DA UNIDADE ORÇAMENTÁRIA
POR ATIVIDADE E PROJETO SEGUNDO OS GRUPOS**

Quadro 03

Página 2

Lei: 19, Data: 02/10/2024

PODER: 02 PODER EXECUTIVO
ORÇÃO: 02 FUPREB - FUNDO DE PREVIDENCIA DO MUNICIPIO DE BREJAO
UNIDADE: 30 FUPREB - FUNDO DE PREVIDENCIA DO MUNICIPIO DE BREJAO

Funcional Programática		Grupo de Despesa	
Cod	Descrição	F.R.-C.A.	Valor
09	Previdência Social		<u>7.230.000,00</u>
09 272	Previdência do Regime Estatutário		<u>7.230.000,00</u>
09 272 0901	GESTÃO PREVIDENCIÁRIA		<u>7.230.000,00</u>
1006	EDIFICAÇÕES DA PREVIDÊNCIA		<u>51.200,00</u>
4 4 90	INVESTIMENTOS	0 04 00 - 610.000	51.200,00
2140	FUPREB - MANUTENÇÃO DAS ATIVIDADES ADMINISTRATIVAS DO FUPREB		<u>577.300,00</u>
3 1 90	PESSOAL E ENCARGOS SOCIAIS	0 04 00 - 610.300	135.060,00
3 1 90	PESSOAL E ENCARGOS SOCIAIS	0 04 54 - 610.300	120,00
3 1 91	PESSOAL E ENCARGOS SOCIAIS	0 04 69 - 610.000	120,00
3 3 90	OUTRAS DESPESAS CORRENTES	0 04 00 - 610.000	520.960,00
4 4 90	INVESTIMENTOS	0 04 00 - 610.000	15.000,00
2141	ENCARGOS COM INATIVOS E PENSIONISTAS		<u>6.501.500,00</u>
3 1 90	PESSOAL E ENCARGOS SOCIAIS	0 04 00 - 610.000	6.501.500,00
TOTAL			<u>7.230.000,00</u>





PREFEITURA MUNICIPAL DE BREJÃO

R. MELQUIADES BERNARDES, S/N - CNPJ 1013107650001-00

Orçamento Programa - Exercício de 2025

**DESPESA DA UNIDADE ORÇAMENTÁRIA
POR ATIVIDADE E PROJETO SEGUNDO OS GRUPOS**

Quadro 03

Página 3

Lei: 19, Data: 02/10/2024

PODER: 02 PODER EXECUTIVO
ORÇÃO: 03 FMS - FUNDO MUNICIPAL DE SAÚDE DE BREJÃO
UNIDADE: 00 SECRETARIA DE SAÚDE DE BREJÃO

Funcional Programática		Grupo de Despesa	
Cod	Descrição	F.R.-C.A.	Valor
10	Saúde		<u>2.614.560,00</u>
10 122	Administração Geral		<u>2.614.440,00</u>
10 122 1002	SUORTE AO SERVIÇO DE SAÚDE		<u>2.614.440,00</u>
3000	GESTÃO ADMINISTRATIVA DA SEC DE SAÚDE		<u>2.613.960,00</u>
3 1 90	PESSOAL E ENCARGOS SOCIAIS	0 01 00 - 310.000	842.840,00
3 1 90	PESSOAL E ENCARGOS SOCIAIS	0 01 00 - 310.000	120,00
3 1 90	PESSOAL E ENCARGOS SOCIAIS	0 01 09 - 310.000	160.000,00
3 1 91	PESSOAL E ENCARGOS SOCIAIS	0 01 09 - 310.000	860.000,00
3 3 90	OUTRAS DESPESAS CORRENTES	0 01 00 - 310.000	651.000,00
2092	MANUTENÇÃO DO CONSELHO DE SAÚDE		<u>480,00</u>
3 3 90	OUTRAS DESPESAS CORRENTES	0 01 00 - 310.000	480,00
10 123	Administração Financeira		<u>120,00</u>
10 123 1004	GESTÃO DOS SERVIÇOS DE SAÚDE		<u>120,00</u>
2018	OBRIGAÇÕES TRIBUTARIAS E CONTRIBUIÇÕES SOCIAIS		<u>120,00</u>
3 3 90	OUTRAS DESPESAS CORRENTES	0 01 00 - 310.000	120,00
TOTAL			2.614.560,00



**PREFEITURA MUNICIPAL DE BREJÃO**

R MELQUIADES BERNARDES, S/N - CNPJ 10131076/0001-00

Orçamento Programa - Exercício de 2025

**DESPESA DA UNIDADE ORÇAMENTÁRIA
POR ATIVIDADE E PROJETO SEGUNDO OS GRUPOS**

Quadro 03

Página 4

Lei: 18, Data: 02/10/2024

PODER: 02 PODER EXECUTIVO
 ORGÃO: 03 FMS - FUNDO MUNICIPAL DE SAÚDE DE BREJÃO
 UNIDADE: 01 FMS-FUNDO MUN DE SAÚDE DE BREJÃO 15% - RECURSO PRÓPRIO

Funcional Programática		Grupo de Despesa		
Cod	Descrição	F.R.-C.A.		Valor
10	Saúde			<u>3.415.760,00</u>
10 301	Atenção Básica			<u>1.699.000,00</u>
10 301 1001	PROMOCAO A SAUDE DE QUALIDADE			<u>1.672.000,00</u>
2130	ATENCAO BASICA - PAB 15% REC PROPRIO			<u>1.672.000,00</u>
3 1 90	PESSOAL E ENCARGOS SOCIAIS	0 01 00 - 310 000	1.112.000,00	
3 1 91	PESSOAL E ENCARGOS SOCIAIS	0 01 00 - 310 000	180.000,00	
3 3 90	OUTRAS DESPESAS CORRENTES	0 01 00 - 310 000	370.000,00	
4 4 90	INVESTIMENTOS	0 01 00 - 310 000	10.000,00	
10 301 1002	SUORTE AO SERVICO DE SAUDE			<u>27.000,00</u>
2091	DISTRIBUICAO DE MATERIAL DIVERSOS A PESSOAS COM NECESSIDADES ESPECIAIS			<u>27.000,00</u>
3 3 90	OUTRAS DESPESAS CORRENTES	0 01 00 - 310 000	27.000,00	
10 302	Assistência Hospitalar e Ambulatorial			<u>986.000,00</u>
10 302 1001	PROMOCAO A SAUDE DE QUALIDADE			<u>984.000,00</u>
2131	MEDIA E ALTA COMPLEX - MAC 15% REC PROPRIO			<u>984.000,00</u>
3 1 90	PESSOAL E ENCARGOS SOCIAIS	0 01 00 - 310 000	496.000,00	
3 1 91	PESSOAL E ENCARGOS SOCIAIS	0 01 00 - 310 000	144.000,00	
3 3 90	OUTRAS DESPESAS CORRENTES	0 01 00 - 310 000	320.000,00	
4 4 90	INVESTIMENTOS	0 01 00 - 310 000	24.000,00	
10 302 1002	SUORTE AO SERVICO DE SAUDE			<u>1.000,00</u>
2202	TFD-MANUT DAS ACOES DE TRATAMENTO FORA DO DOMICILIO- TFD 15% REC PROPRIO			<u>1.000,00</u>
3 3 90	OUTRAS DESPESAS CORRENTES	0 01 00 - 310 000	1.000,00	
10 303	Suporte Profilático e Terapêutico			<u>45.760,00</u>
10 303 1001	PROMOCAO A SAUDE DE QUALIDADE			<u>45.760,00</u>
2132	SUP. PROFILATICO/TERAPEUTICO 15% REC PROPRIO			<u>35.760,00</u>
3 1 90	PESSOAL E ENCARGOS SOCIAIS	0 01 00 - 310 000	11.000,00	
3 1 91	PESSOAL E ENCARGOS SOCIAIS	0 01 00 - 310 000	1.400,00	
3 3 90	OUTRAS DESPESAS CORRENTES	0 01 00 - 310 000	20.960,00	
4 4 90	INVESTIMENTOS	0 01 00 - 310 000	2.400,00	
2204	MANUT DAS ACOES DA FARMACIA-15% RECURSO PROPRIO			<u>10.000,00</u>
3 3 90	OUTRAS DESPESAS CORRENTES	0 01 00 - 310 000	10.000,00	
10 304	Vigilância Sanitária			<u>330.400,00</u>
10 304 1001	PROMOCAO A SAUDE DE QUALIDADE			<u>330.400,00</u>
2133	VIG. SANITARIA - 15% REC PROPRIO			<u>330.400,00</u>
3 1 90	PESSOAL E ENCARGOS SOCIAIS	0 01 00 - 310 000	366.000,00	
3 1 91	PESSOAL E ENCARGOS SOCIAIS	0 01 00 - 310 000	30.000,00	
3 3 90	OUTRAS DESPESAS CORRENTES	0 01 00 - 310 000	28.400,00	
4 4 90	INVESTIMENTOS	0 01 00 - 310 000	6.000,00	
10 305	Vigilância Epidemiológica			<u>315.600,00</u>
10 305 1001	PROMOCAO A SAUDE DE QUALIDADE			<u>315.600,00</u>
2134	VIG. EPIDEMIOLOGICA - 15% REC PROPRIO			<u>312.600,00</u>
3 1 90	PESSOAL E ENCARGOS SOCIAIS	0 01 00 - 310 000	248.000,00	
3 1 91	PESSOAL E ENCARGOS SOCIAIS	0 01 00 - 310 000	30.000,00	
3 3 90	OUTRAS DESPESAS CORRENTES	0 01 00 - 310 000	31.000,00	
4 4 90	INVESTIMENTOS	0 01 00 - 310 000	3.600,00	
2203	MANUT DAS ACOES DE VACINACAO - 15% RECURSO PROPRIO			<u>3.000,00</u>
3 3 90	OUTRAS DESPESAS CORRENTES	0 01 00 - 310 000	2.000,00	
3 3 90	OUTRAS DESPESAS CORRENTES	0 01 00 - 310 000	1.000,00	
10 306	Alimentação e Nutrição			<u>40.000,00</u>
10 306 1001	PROMOCAO A SAUDE DE QUALIDADE			<u>40.000,00</u>





PREFEITURA MUNICIPAL DE BREJÃO

R. MELQUIADES BERNARDES, S/N - CNPJ 10131076/0001-00

Orçamento Programa - Exercício de 2025

**DESPESA DA UNIDADE ORÇAMENTÁRIA
POR ATIVIDADE E PROJETO SEGUNDO OS GRUPOS**

Quadro 03

Página 5

Lei: 19, Data: 02/10/2024

PODER: 02 - PODER EXECUTIVO
ORÇÃO: 03 - FMS - FUNDO MUNICIPAL DE SAÚDE DE BREJÃO
UNIDADE: 01 - FMS-FUNDO MUN DE SAÚDE DE BREJÃO 15% - RECURSO PRÓPRIO

Funcional Programática		Grupo de Despesa		
Cod	Descrição	F.R.-C.A.		Valor
2135	ALIMENTAÇÃO/NUTRIÇÃO 15% REC PRÓPRIO			<u>40.000,00</u>
3.1.90	PESSOAL E ENCARGOS SOCIAIS	0	01, 00 - 310. 000	3.100,00
3.1.91	PESSOAL E ENCARGOS SOCIAIS	0	01, 00 - 310. 000	100,00
3.3.50	OUTRAS DESPESAS CORRENTES	0	01, 00 - 310. 000	36.700,00
4.4.90	INVESTIMENTOS	0	01, 00 - 310. 000	100,00
TOTAL				3.415.760,30



**PREFEITURA MUNICIPAL DE BREJÃO**

R MELQUIADES BERNARDES, 58N - CNPJ 1013107650001-00

Orçamento Programa - Exercício de 2025

**DESPESA DA UNIDADE ORÇAMENTÁRIA
POR ATIVIDADE E PROJETO SEGUNDO OS GRUPOS**

Quadro 03

Página 8

Lei: 19, Data: 02/10/2024

PODER: 02 PODER EXECUTIVO
 ORÇÃO: 03 FMS - FUNDO MUNICIPAL DE SAÚDE DE BREJÃO
 UNIDADE: 10 FMS-SUS-FUNDO M. SAÚDE BREJÃO-FUNDO A FUNDO SUS

Funcional Programática		Grupo de Despesa		
Cod	Descrição	F.R.-C.A.		Valor
10	Saúde			<u>11.880.815,00</u>
10 122	Administração Geral			<u>108.980,00</u>
10 122 1001	PROMOÇÃO A SAÚDE DE QUALIDADE			<u>8.840,00</u>
2109	ALIMENTAÇÃO/NUTRIÇÃO			<u>0,000,00</u>
3 1 90	PESSOAL E ENCARGOS SOCIAIS	0 05 81 - 310 001	4.000,00	
3 3 90	OUTRAS DESPESAS CORRENTES	0 05 81 - 310 001	4.000,00	
2250	COVID-19 ENFRENTAMENTO DA EMERGENCIA DE SAÚDE NACIONAL CRED EXTRAORDINARIO			<u>840,00</u>
3 1 90	PESSOAL E ENCARGOS SOCIAIS	0 05 81 - 312 001	360,00	
3 1 91	PESSOAL E ENCARGOS SOCIAIS	0 05 81 - 312 001	120,00	
3 3 90	OUTRAS DESPESAS CORRENTES	0 05 81 - 312 001	360,00	
10 122 1002	SUORTE AO SERVIÇO DE SAÚDE			<u>100.120,00</u>
1062	AMPLIAÇÃO DA ESTRUTURA FÍSICA DA SAÚDE			<u>120,00</u>
4 4 90	INVESTIMENTOS	0 05 81 - 310 001	120,00	
1063	SUS - AQUISIÇÃO DE EQUIPAMENTOS, MÁQUINAS E VEÍCULOS PARA SAÚDE			<u>100.000,00</u>
4 4 90	INVESTIMENTOS	0 05 81 - 310 001	100.000,00	
10 301	Atenção Básica			<u>8.227.494,00</u>
10 301 0000	ENCARGOS PÚBLICOS DIVERSOS			<u>24.000,00</u>
2095	PAB - MANUTENÇÃO DA ATENÇÃO BÁSICA			<u>24.000,00</u>
3 1 90	PESSOAL E ENCARGOS SOCIAIS	0 05 81 - 310 001	24.000,00	
10 301 1001	PROMOÇÃO A SAÚDE DE QUALIDADE			<u>5.123.494,00</u>
1064	ATENÇÃO BÁSICA - AQUISIÇÃO DE EQUIPAMENTOS			<u>37.000,00</u>
4 4 90	INVESTIMENTOS	0 05 81 - 310 001	37.000,00	
1065	ATENÇÃO BÁSICA - EXECUÇÃO DE OBRAS EM IMÓVEIS VINCULADOS			<u>120.000,00</u>
4 4 90	INVESTIMENTOS	0 05 81 - 310 001	120.000,00	
1069	ACADEMIA DA SAÚDE - IMPLANTAÇÃO			<u>50.400,00</u>
4 4 90	INVESTIMENTOS	0 05 81 - 310 001	50.400,00	
1097	PAB - AQUISIÇÃO DE MOVEIS, MÁQUINAS E EQUIPAMENTOS DIVERSOS			<u>1.130.000,00</u>
4 4 90	INVESTIMENTOS	0 05 81 - 310 001	1.130.000,00	
1098	PAB - OBRAS E INSTALAÇÕES			<u>24.000,00</u>
4 4 90	INVESTIMENTOS	0 05 81 - 310 001	24.000,00	
2093	MANUTENÇÃO DA ACADEMIA DA SAÚDE			<u>40.000,00</u>
3 1 90	PESSOAL E ENCARGOS SOCIAIS	0 02 81 - 310 001	20.000,00	
3 3 90	OUTRAS DESPESAS CORRENTES	0 02 81 - 310 001	20.000,00	
2094	PACS - PROGRAMA AGENTE COMUNITARIO DE SAÚDE			<u>1.010.860,00</u>
3 1 90	PESSOAL E ENCARGOS SOCIAIS	0 05 81 - 310 001	960.000,00	
3 3 90	OUTRAS DESPESAS CORRENTES	0 05 81 - 310 001	860,00	
4 4 90	INVESTIMENTOS	0 05 81 - 310 001	50.000,00	
2095	PAB - MANUTENÇÃO DA ATENÇÃO BÁSICA			<u>1.194.704,00</u>
3 1 90	PESSOAL E ENCARGOS SOCIAIS	0 05 81 - 310 001	60.000,00	
3 3 90	OUTRAS DESPESAS CORRENTES	0 05 81 - 310 001	1.127.700,00	
4 4 90	INVESTIMENTOS	0 05 81 - 310 001	7.004,00	
2096	PSF - MANUTENÇÃO DAS AÇÕES DO PSF			<u>804.800,00</u>
3 1 90	PESSOAL E ENCARGOS SOCIAIS	0 05 81 - 310 001	200.560,00	
3 3 90	OUTRAS DESPESAS CORRENTES	0 05 81 - 310 001	603.740,00	
4 4 90	INVESTIMENTOS	0 05 81 - 310 001	500,00	
2097	Saúde Bucal - MANUTENÇÃO DAS AÇÕES DO PROGRAMA SAÚDE-BUCAL			<u>317.040,00</u>
3 1 90	PESSOAL E ENCARGOS SOCIAIS	0 05 81 - 310 001	75.600,00	
3 3 90	OUTRAS DESPESAS CORRENTES	0 05 81 - 310 001	220.940,00	
4 4 90	INVESTIMENTOS	0 05 81 - 310 001	20.500,00	
2098	#MULTI - MANUTENÇÃO DA EQUIPE MULTIPROFISSIONAL AB			<u>223.000,00</u>



**PREFEITURA MUNICIPAL DE BREJÃO**

R MELQUIADES BERNARDES, S/N - CNPJ 10131078/0001-00

Orçamento Programa - Exercício de 2025

**DESPESA DA UNIDADE ORÇAMENTÁRIA
POR ATIVIDADE E PROJETO SEGUNDO OS GRUPOS**

Quadro 03

Página 7

Lei: 19, Data: 02/10/2024

PODER 02 PODER EXECUTIVO
 ORGÃO 03 FMS - FUNDO MUNICIPAL DE SAUDE DE BREJAO
 UNIDADE 10 FMS-SUS FUNDO M. SAUDE BREJAO-FUNDO A FUNDO SUS

Funcional Programática		Grupo de Despesa		
Cod	Descrição	F.R.-C.A.		Valor
	3 1 90 PESSOAL E ENCARGOS SOCIAIS	0 05. 81 - 310. 001		91.000,00
	3 1 90 PESSOAL E ENCARGOS SOCIAIS	0 05. 81 - 310. 001		78.000,00
	3 3 90 OUTRAS DESPESAS CORRENTES	0 05. 81 - 310. 001		49.900,00
	4 4 90 INVESTIMENTOS	0 05. 81 - 310. 001		5.000,00
2150	5. MULHER - MANUTENCAO DO PROGRAMA SAUDE DA MULHER			<u>3.600,00</u>
	3 3 90 OUTRAS DESPESAS CORRENTES	0 05. 81 - 310. 001		2.400,00
	3 3 90 OUTRAS DESPESAS CORRENTES	0 05. 81 - 310. 001		1.200,00
2158	CORFINCIAMENTO ATENCAO PRIMARIA A SAUDE (AT. BASICA)			<u>147.000,00</u>
	3 1 90 PESSOAL E ENCARGOS SOCIAIS	0 05. 81 - 310. 001		48.000,00
	3 1 90 PESSOAL E ENCARGOS SOCIAIS	0 05. 81 - 310. 001		36.000,00
	3 1 91 PESSOAL E ENCARGOS SOCIAIS	0 05. 81 - 310. 001		6.000,00
	3 3 90 OUTRAS DESPESAS CORRENTES	0 05. 81 - 310. 001		52.000,00
	4 4 90 INVESTIMENTOS	0 05. 81 - 310. 001		5.000,00
2252	5. HOMEM - MANUTENCAO DO PROGRAMA SAUDE DO HOMEM			<u>9.000,00</u>
	3 3 90 OUTRAS DESPESAS CORRENTES	0 05. 81 - 310. 001		9.000,00
2253	5. IDOSO - MANUTENCAO DO PROGRAMA SAUDE DO IDOSO			<u>6.000,00</u>
	3 3 90 OUTRAS DESPESAS CORRENTES	0 05. 81 - 310. 001		6.000,00
2256	5. ADOLESCENTE - MANUTENCAO DO PROGRAMA SAUDE DO ADOLESCENTE			<u>6.000,00</u>
	3 3 90 OUTRAS DESPESAS CORRENTES	0 05. 81 - 310. 001		6.000,00
10 301 1002	SUPOORTE AO SERVICO DE SAUDE			<u>64.000,00</u>
	1052 AMPLIACAO DA ESTRUTURA FISICA DA SAUDE			<u>64.000,00</u>
	4 4 90 INVESTIMENTOS	0 01. 00 - 310. 001		64.000,00
10 301 2402	PROGRAMA PRIMEIRA INFANCIA			<u>16.000,00</u>
	2148 PSE - MANUTENCAO DO PROGRAMA SAUDE NA ESCOLA			<u>10.000,00</u>
	3 3 90 OUTRAS DESPESAS CORRENTES	0 05. 81 - 310. 001		10.000,00
	2255 5. CRIANCA - MANUTENCAO DO PROGRAMA SAUDE DA CRIANCA			<u>6.000,00</u>
	3 3 90 OUTRAS DESPESAS CORRENTES	0 05. 81 - 310. 001		6.000,00
10 302	Assistência Hospitalar e Ambulatorial			<u>5.904.585,00</u>
10 302 1001	PROMOCAO A SAUDE DE QUALIDADE			<u>5.745.025,00</u>
	1070 MAC - AQUISICAO EQUIP MEDIA E ALTA COMPLEXIDADE HOSPITALAR E AMBULATORIAL			<u>160.000,00</u>
	4 4 90 INVESTIMENTOS	0 05. 81 - 310. 001		160.000,00
	1071 MAC - OBRAS ASSISTENCIA DE MEDIA E ALTA COMPLEX HOSPITALAR E AMBULATORIAL			<u>120.000,00</u>
	4 4 90 INVESTIMENTOS	0 05. 81 - 310. 001		120.000,00
	1099 CONSTRUCAO DO CAPS			<u>100.000,00</u>
	4 4 90 INVESTIMENTOS	0 05. 81 - 310. 001		100.000,00
	2099 MAC - ASSISTENCIA MEDICA MEDIA E ALTA COMPLEXIDADE HOSPITAL E AMBULATORIAL			<u>3.004.640,00</u>
	3 1 90 PESSOAL E ENCARGOS SOCIAIS	0 05. 81 - 310. 001		120.000,00
	3 1 90 PESSOAL E ENCARGOS SOCIAIS	0 05. 81 - 310. 001		165.000,00
	3 3 90 OUTRAS DESPESAS CORRENTES	0 05. 81 - 310. 001		2.719.940,00
2149	SAMU - MANUTENCAO DOS SERVICOS DE ATENDIMENTO MEDICO DE URGENCIA			<u>429.760,00</u>
	3 1 90 PESSOAL E ENCARGOS SOCIAIS	0 05. 81 - 310. 001		115.000,00
	3 3 90 OUTRAS DESPESAS CORRENTES	0 05. 81 - 310. 001		314.760,00
2151	CAPS - MANUT DAS ATIV DO CENTRO DE ATENCAO PSICOSSOCIAL			<u>377.000,00</u>
	3 1 90 PESSOAL E ENCARGOS SOCIAIS	0 05. 81 - 310. 001		115.000,00
	3 3 90 OUTRAS DESPESAS CORRENTES	0 05. 81 - 310. 001		247.000,00
	4 4 90 INVESTIMENTOS	0 05. 81 - 310. 001		15.000,00
2285	AQUIS VEIC TRANSPORTE SANIT ACESSIB CADEIRANTE			<u>300.000,00</u>
	4 4 90 INVESTIMENTOS	0 05. 81 - 310. 001		300.000,00



**PREFEITURA MUNICIPAL DE BREJÃO**

R. MELQUIADES BERNARDES, 8/N - CNPJ: 10131076/0001-00

Orçamento Programa - Exercício de 2025

**DESPESA DA UNIDADE ORÇAMENTÁRIA
POR ATIVIDADE E PROJETO SEGUNDO OS GRUPOS**

Quadro 03

Página 8

Lei: 19, Data: 02/10/2024

PODER: 02 PODER EXECUTIVO
 ORGÃO: 03 FMS - FUNDO MUNICIPAL DE SAÚDE DE BREJÃO
 UNIDADE: 10 FMS-SUS FUNDO M. SAÚDE BREJÃO-FUNDO A FUNDO SUS

Funcional Programática		Grupo de Despesa	
Cod	Descrição	F.R.-C.A.	Valor
2286	AQUIS AMBULANCIA SIMPLES REM TIPO FURGONETA		<u>250.000,00</u>
4.4.90	INVESTIMENTOS	0 05. 81 - 310. 001	250.000,00
2287	AQUIS EQUIPAMENTOS E MAT PERMANENTE PARA UBS		<u>100.000,00</u>
4.4.90	INVESTIMENTOS	0 05. 81 - 310. 001	100.000,00
2288	AQUIS DE UNID COONTOLOGICA MOVEL		<u>453.625,00</u>
4.4.90	INVESTIMENTOS	0 05. 81 - 310. 001	453.625,00
2289	AQUIS MICRO-ONIBUS URB TRANSP SANITARIO		<u>250.000,00</u>
4.4.90	INVESTIMENTOS	0 05. 81 - 310. 001	250.000,00
2290	AQUIS UNIDADE MOVEL SAMU		<u>200.000,00</u>
4.4.90	INVESTIMENTOS	0 05. 81 - 310. 001	200.000,00
10.302	1002 SUPORTE AO SERVICO DE SAUDE		<u>150.560,00</u>
	2102 MAIS MEDICOS PARA O BRASIL (PMMPB)- MANUTENCAO DAS AÇÕES		<u>144.560,00</u>
	3.1.90 PESSOAL E ENCARGOS SOCIAIS	0 05. 81 - 310. 001	125.000,00
	3.1.91 PESSOAL E ENCARGOS SOCIAIS	0 05. 81 - 310. 001	2.000,00
	3.3.90 OUTRAS DESPESAS CORRENTES	0 05. 81 - 310. 001	17.560,00
	2201 TFD - MANUT DAS ACCES DE TRATAMENTO FORA DO DOMICILIO		<u>15.000,00</u>
	3.3.90 OUTRAS DESPESAS CORRENTES	0 01. 00 - 310. 000	15.000,00
10.303	1001 Suporte Profilático e Terapêutico		<u>113.400,00</u>
10.303	1001 PROMOCAO A SAUDE DE QUALIDADE		<u>113.400,00</u>
	1072 REESTRUTURACAO DA REDE DE ASSISTENCIA FARMACEUTICA		<u>22.680,00</u>
	4.4.90 INVESTIMENTOS	0 05. 81 - 310. 001	22.680,00
	2103 FARM. BASICA - MANUTENCAO DA ASSISTENCIA FARMACEUTICA BASICA		<u>75.600,00</u>
	3.3.90 OUTRAS DESPESAS CORRENTES	0 05. 81 - 310. 001	75.600,00
	2106 EXAME LAB - MANUT ASSISTENCIA LABORATORIAL DE ANALISES CLINICAS		<u>7.560,00</u>
	3.3.90 OUTRAS DESPESAS CORRENTES	0 05. 81 - 310. 001	7.560,00
	2107 EXAME IMAG -MANUT DE ASSISTENCIA EM EXAMES DE IMAGENS		<u>7.560,00</u>
	3.3.90 OUTRAS DESPESAS CORRENTES	0 05. 81 - 310. 001	7.560,00
10.304	1001 Vigilância Sanitária		<u>203.254,00</u>
10.304	1001 PROMOCAO A SAUDE DE QUALIDADE		<u>203.254,00</u>
	1073 VIG SANITARIA - AQUISICAO DE EQUIP PARA A VIGILANCIA SANITARIA		<u>48.384,00</u>
	4.4.90 INVESTIMENTOS	0 05. 81 - 310. 001	48.384,00
	3104 VIG SANIT - MANUTENCAO DAS ACCES DA VIGILANCIA SANITARIA		<u>254.880,00</u>
	3.1.90 PESSOAL E ENCARGOS SOCIAIS	0 05. 81 - 310. 001	210.000,00
	3.3.90 OUTRAS DESPESAS CORRENTES	0 05. 81 - 310. 001	44.880,00
10.305	1001 Vigilância Epidemiológica		<u>26.400,00</u>
10.305	1001 PROMOCAO A SAUDE DE QUALIDADE		<u>26.400,00</u>
	1074 VIG EPID - AQUISICAO DE EQUIP VIGILANCIA EPIDEMIOLOGICA E AMBIENTAL		<u>1.440,00</u>
	4.4.90 INVESTIMENTOS	0 05. 81 - 310. 001	1.440,00
	2106 VIG EPID - MANUTENCAO DA VIGILANCIA EPIDEMIOLOGICA E AMBIENTAL		<u>6.400,00</u>
	3.1.90 PESSOAL E ENCARGOS SOCIAIS	0 05. 81 - 310. 001	3.600,00
	3.3.90 OUTRAS DESPESAS CORRENTES	0 05. 81 - 310. 001	4.800,00
	2154 CAMPANHAS DE VACINACAO INFANTIL E ADULTOS		<u>9.000,00</u>
	3.3.90 OUTRAS DESPESAS CORRENTES	0 05. 00 - 310. 000	9.000,00
	2157 CAMPANHA DE VACINACAO ANTI-RABICA ANIMAL		<u>7.950,00</u>
	3.3.90 OUTRAS DESPESAS CORRENTES	0 05. 00 - 310. 000	7.950,00
10.840	1000 Outras Encargos Especiais		<u>2.712,00</u>
10.840	1000 ENCARGOS PUBLICOS DIVERSOS		<u>2.712,00</u>
	1006 AMORTIZACAO DE DIVIDA - SAUDE		<u>1.912,00</u>
	3.3.90 OUTRAS DESPESAS CORRENTES	0 06. 00 - 310. 000	1.912,00
	1017 INDENIZACOES		<u>1.200,00</u>





PREFEITURA MUNICIPAL DE BREJÃO

R MELQUIADES BERNARDES, S/N - CNPJ 10131075/0001-00

Orçamento Programa - Exercício de 2025

**DESPESA DA UNIDADE ORÇAMENTÁRIA
POR ATIVIDADE E PROJETO SEGUNDO OS GRUPOS**

Quadro 03

Página 8

Lei: 19, Data: 02/10/2024

PODER 02 PODER EXECUTIVO
ORGÃO 03 FMS - FUNDO MUNICIPAL DE SAÚDE DE BREJÃO
UNIDADE 10 FMS-SUS FUNDO M. SAÚDE BREJÃO-FUNDO A FUNDO SUS

Funcional Programática		Grupo de Despesa		
Cod	Descrição	F.R.-C.A.		Valor
3.3.90	OUTRAS DESPESAS CORRENTES	D	05.00 - 310.000	1.200,00
TOTAL				11.666.815,03





PREFEITURA MUNICIPAL DE BREJÃO

R MELQUIADES BERNARDES, S/N - CNPJ 10131076/0001-00

Orçamento Programa - Exercício de 2025

**DESPESA DA UNIDADE ORÇAMENTÁRIA
POR ATIVIDADE E PROJETO SEGUNDO OS GRUPOS**

Quadro 03

Página 10

Lei: 18, Data: 02/10/2024

PODER	02	PODER EXECUTIVO
ORGÃO	04	FMAS - FUNDO MUNICIPAL DE ASSISTENCIA SOCIAL DE BREJÃO
UNIDADE	00	SECRETARIA DE ASSISTENCIA SOCIAL DE BREJÃO

Funcional Programática		Grupo de Despesa		Valor
Cod	Descrição	F.R.-C.A.		
08	Assistência Social			<u>1.270.512,00</u>
08 122	Administração Geral			<u>1.269.000,00</u>
08 122 0801	GESTAO DA ASSISTENCIA SOCIAL			<u>1.269.000,00</u>
1075	EXECUCAO DE OBRAS DE INSTALACAO			<u>7.200,00</u>
4 4 90	INVESTIMENTOS	0 05 81 - 510 001	7.200,00	
1070	AQUISICAO DE MOVEIS, MAQUINAS E EQUIPAMENTOS DIVERSOS			<u>15.120,00</u>
4 4 90	INVESTIMENTOS	0 04 81 - 510 000	15.120,00	
1080	AQUISICAO DE EQUIPAMENTOS PARA O CONSELHO MUNICIPAL			<u>7.500,00</u>
4 4 90	INVESTIMENTOS	0 04 00 - 510 000	7.500,00	
2208	FMAS - GESTAO ADMINISTRATIVA DO FUNDO DE ASSIT. SOCIAL			<u>1.235.120,00</u>
3 1 90	PESSOAL E ENCARGOS SOCIAIS	0 01 00 - 510 000	120,00	
3 1 90	PESSOAL E ENCARGOS SOCIAIS	0 04 00 - 510 000	440.840,00	
3 1 90	PESSOAL E ENCARGOS SOCIAIS	0 04 54 - 510 000	60.000,00	
3 1 91	PESSOAL E ENCARGOS SOCIAIS	0 04 69 - 510 000	75.000,00	
3 3 90	OUTRAS DESPESAS CORRENTES	0 01 00 - 510 000	1.200,00	
3 3 90	OUTRAS DESPESAS CORRENTES	0 04 00 - 510 000	671.060,00	
08 123	Administração Financeira			<u>1.512,00</u>
08 123 0801	GESTAO DA ASSISTENCIA SOCIAL			<u>1.512,00</u>
2018	OBRIGACOES TRIBUTARIAS E CONTRIBUICOES SOCIAIS			<u>1.512,00</u>
3 3 90	OUTRAS DESPESAS CORRENTES	0 04 00 - 510 000	1.512,00	
TOTAL				1.270.512,00



**PREFEITURA MUNICIPAL DE BREJÃO**

R. MELQUIADES BERNARDES, S/N - CNPJ 10131076/0001-00

Orçamento Programa - Exercício de 2025

**DESPESA DA UNIDADE ORÇAMENTÁRIA
POR ATIVIDADE E PROJETO SEGUNDO OS GRUPOS**

Quadro 03

Página 11

LH: 19, Data: 02/10/2024

PODER: 02 PODER EXECUTIVO
 ORGÃO: 04 FMAS - FUNDO MUNICIPAL DE ASSISTENCIA SOCIAL DE BREJÃO
 UNIDADE: 01 FMAS-FUNDO MUNICIPAL DE ASSISTENCIA SOCIAL DE BREJÃO

Funcional Programática		Grupo de Despesa	
Cod	Descrição	F.R.-C.A.	Valor
08	Assistência Social		<u>1.424.316,00</u>
08 244	Assistência Comunitária		<u>1.397.916,00</u>
08 244 0801	GESTÃO DA ASSISTENCIA SOCIAL		<u>66.808,00</u>
2146	MANUTENÇÃO DO PROGRAMA CORTE E COSTURA		<u>6.808,00</u>
3 3 90	OUTRAS DESPESAS CORRENTES	0 05 81 - 510 000	1.200,00
3 3 90	OUTRAS DESPESAS CORRENTES	0 05 81 - 510 001	7.608,00
2147	AUXÍLIO NATALIDADE E FUNERAL		<u>60.000,00</u>
3 3 90	OUTRAS DESPESAS CORRENTES	0 04 00 - 510 000	60.000,00
08 244 0802	FORTALECIMENTO DA REDE DE PROTEÇÃO ESPECIAL		<u>290.536,00</u>
2111	AQUISIÇÃO DISTRIBUIÇÃO DE MATERIAL DE CONSTRUÇÃO A FAMILIAS CARENTES		<u>30.000,00</u>
3 3 90	OUTRAS DESPESAS CORRENTES	0 04 00 - 510 000	30.000,00
2112	ASSISTENCIA PESSOAS CARENTES POR MEIO DE DOACOES E AUXÍLIOS		<u>22.680,00</u>
3 3 90	OUTRAS DESPESAS CORRENTES	0 04 00 - 510 000	22.680,00
2113	DISTRIBUIÇÃO GRATUITA DE MATERIAIS DIVERSOS A PESSOAS CARENTES		<u>12.000,00</u>
3 3 90	OUTRAS DESPESAS CORRENTES	0 04 00 - 510 000	12.000,00
2114	CRAS - MANUTENÇÃO DAS ATIVIDADES DO CRAS		<u>225.856,00</u>
3 1 90	PESSOAL E ENCARGOS SOCIAIS	0 05 81 - 510 001	180.000,00
3 3 90	OUTRAS DESPESAS CORRENTES	0 05 81 - 510 001	38.856,00
4 4 90	INVESTIMENTOS	0 01 00 - 510 000	7.200,00
08 244 0803	FORTALECIMENTO DA REDE DE PROTEÇÃO SOCIAL ESPECIAL		<u>615.972,00</u>
2115	SCPV - BLOCO PISO SOCIAL BASICO		<u>140.520,00</u>
3 1 90	PESSOAL E ENCARGOS SOCIAIS	0 05 81 - 510 001	45.000,00
3 3 90	OUTRAS DESPESAS CORRENTES	0 05 81 - 510 000	24.000,00
3 3 90	OUTRAS DESPESAS CORRENTES	0 05 81 - 510 001	1.200,00
3 3 90	OUTRAS DESPESAS CORRENTES	0 05 81 - 510 001	63.120,00
4 4 90	INVESTIMENTOS	0 01 00 - 510 000	7.200,00
2116	IGDF - BLOCO DE GESTÃO DO PROGRAMA BOLSA FAMILIA		<u>202.380,00</u>
3 1 90	PESSOAL E ENCARGOS SOCIAIS	0 05 81 - 510 001	36.000,00
3 1 90	PESSOAL E ENCARGOS SOCIAIS	0 05 81 - 510 001	77.040,00
3 3 90	OUTRAS DESPESAS CORRENTES	0 05 81 - 510 001	77.340,00
4 4 90	INVESTIMENTOS	0 01 00 - 510 000	12.000,00
2117	IGD SUAS - BLOCO GESTÃO IGD SUAS		<u>60.600,00</u>
3 1 90	PESSOAL E ENCARGOS SOCIAIS	0 05 81 - 510 001	2.000,00
3 3 90	OUTRAS DESPESAS CORRENTES	0 05 81 - 510 001	76.600,00
4 4 90	INVESTIMENTOS	0 01 00 - 510 000	12.000,00
2118	PAIF - BLOCO - PROGRAMA DE AÇÃO INTEGRAL A FAMILIA		<u>47.352,00</u>
3 1 90	PESSOAL E ENCARGOS SOCIAIS	0 05 81 - 510 001	9.254,00
3 3 90	OUTRAS DESPESAS CORRENTES	0 05 81 - 510 000	7.560,00
3 3 90	OUTRAS DESPESAS CORRENTES	0 05 81 - 510 001	16.920,00
4 4 90	INVESTIMENTOS	0 01 00 - 510 000	13.608,00
2258	CREAS - MANUT CENTRO DE REFERENCIA ESPECIALIZADO DE ASSIST SOCIAL		<u>135.120,00</u>
3 1 90	PESSOAL E ENCARGOS SOCIAIS	0 05 81 - 510 001	89.280,00
3 3 90	OUTRAS DESPESAS CORRENTES	0 05 81 - 510 001	42.960,00
4 4 90	INVESTIMENTOS	0 05 81 - 510 001	2.880,00
08 244 0804	SERVIÇOS ASSISTENCIAIS		<u>402.600,00</u>
2248	CESTA BASICA - AUXÍLIO ALIMENTAR E A CONCESSÃO DA CESTA BASICA		<u>62.400,00</u>
3 3 90	OUTRAS DESPESAS CORRENTES	0 04 00 - 510 000	62.400,00
2249	VULNERABILIDADE - AUXÍLIO PARA SITUAÇÃO DE VULNERABILIDADE TEMPORARIA		<u>62.400,00</u>
3 3 90	OUTRAS DESPESAS CORRENTES	0 04 00 - 510 000	62.400,00





PREFEITURA MUNICIPAL DE BREJÃO

R MELQUIADES BERNARDES, S/N - CNPJ 10131076/0001-00

Orçamento Programa - Exercício de 2025

DESPESA DA UNIDADE ORÇAMENTÁRIA POR ATIVIDADE E PROJETO SEGUNDO OS GRUPOS

Quadro 03

Página 12

Lei: 19, Data: 02/10/2024

PODER	02	PODER EXECUTIVO		
ORGÃO	04	FMS - FUNDO MUNICIPAL DE ASSISTENCIA SOCIAL DE BREJÃO		
UNIDADE	01	FMS-FUNDO MUNICIPAL DE ASSISTENCIA SOCIAL DE BREJÃO		

Funcional Programática		Grupo de Despesa		
Cod	Descrição	F.R.-C.A.		Valor
2050	CALAMIDADE - AUXILIO PARA ATENDER SITUACAO DE CALAMIDADE PUBLICA			<u>62.400,00</u>
3.3.90	OUTRAS DESPESAS CORRENTES	0 04. 00 - 510. 000	62.400,00	
2251	PASSAGENS - AUXILIO CONCESSAO DE PASSAGENS INTERMUNICIPAIS E INTERESTADUAIS			<u>62.400,00</u>
3.3.90	OUTRAS DESPESAS CORRENTES	0 04. 00 - 510. 000	62.400,00	
2291	MANUT ATIVIDADES DA COZINHA COMUNITARIA			<u>153.000,00</u>
3.1.90	PESSOAL E ENCARGOS SOCIAIS	0 02. 81 - 510. 001	58.000,00	
3.3.90	OUTRAS DESPESAS CORRENTES	0 02. 81 - 510. 001	60.000,00	
4.4.90	INVESTIMENTOS	0 02. 81 - 510. 001	3.000,00	
05.843	Serviço de Dívida Interna			<u>12.000,00</u>
05.843.0000	ENCARGOS PUBLICOS DIVERSOS			<u>12.000,00</u>
1001	DIVIDAS DIVERSAS CONTRATADAS			<u>12.000,00</u>
4.6.90	AMORTIZAÇÃO DA DÍVIDA	0 04. 00 - 510. 000	12.000,00	
05.846	Outros Encargos Especiais			<u>14.400,00</u>
05.846.0000	ENCARGOS PUBLICOS DIVERSOS			<u>14.400,00</u>
1039	SENTENÇAS JUDICIAIS			<u>12.000,00</u>
3.3.90	OUTRAS DESPESAS CORRENTES	0 04. 00 - 510. 000	12.000,00	
1017	INDENIZACOES			<u>1.200,00</u>
3.3.90	OUTRAS DESPESAS CORRENTES	0 04. 00 - 510. 000	1.200,00	
1018	SUBVENCOES A ENTIDADES SEM FINS LUCRATIVOS			<u>1.200,00</u>
3.3.55	OUTRAS DESPESAS CORRENTES	0 04. 00 - 510. 000	1.200,00	
TOTAL				1.424.316,00



**PREFEITURA MUNICIPAL DE BREJÃO**

R MELQUIADES BERNARDES, S/N - CNPJ 101310760001-00

Orçamento Programa - Exercício de 2025

**DESPESA DA UNIDADE ORÇAMENTÁRIA
POR ATIVIDADE E PROJETO SEGUNDO OS GRUPOS**

Quadro 03

Página 13

Lei: 19, Data: 02/10/2024

PODER	02	PODER EXECUTIVO		
ORGÃO	07	FMDCA - FUNDO MUN. DIREITO CRIANÇA E ADOLESCENTE DE BREJÃO		
UNIDADE	00	FMDCA - FUNDO MUN. DIREITO CRIANÇA E ADOLESCENTE DE BREJÃO		

Funcional Programática		Grupo de Despesa		
Cod	Descrição	F.R.-C.A.		Valor
08	Assistência Social			<u>602.872,00</u>
08 122	Administração Geral			<u>136.112,00</u>
08 122 0801	GESTÃO DA ASSISTÊNCIA SOCIAL			<u>136.112,00</u>
08 122 2121	C. TUTELAR - MANUT DAS ATIVIDADES DOS CONSELHOS TUTELAR			<u>136.112,00</u>
	3 1 90 PESSOAL E ENCARGOS SOCIAIS	0 04 00 - 510 000	105.840,00	
	3 3 90 OUTRAS DESPESAS CORRENTES	0 04 00 - 510 000	30.272,00	
08 242	Assistência à Pessoa com Deficiência			<u>6.480,00</u>
08 242 0803	FORTALECIMENTO DA REDE DE PROTEÇÃO SOCIAL ESPECIAL			<u>6.480,00</u>
08 242 2108	APD - ASSISTÊNCIA A PESSOAS COM DEFICIÊNCIAS			<u>6.480,00</u>
	3 3 90 OUTRAS DESPESAS CORRENTES	0 01 00 - 510 000	1.440,00	
	3 3 90 OUTRAS DESPESAS CORRENTES	0 01 00 - 510 000	5.040,00	
08 243	Assistência à Criança e ao Adolescente			<u>231.200,00</u>
08 243 0805	PROMOÇÃO DOS DIREITOS DA CRIANÇA E DO ADOLESCENTE			<u>231.200,00</u>
08 243 2207	FMDCA BREJÃO - MANUT DO FUNDO DIR. CRIANÇA E ADOLESCENTE			<u>231.200,00</u>
	3 1 90 PESSOAL E ENCARGOS SOCIAIS	0 01 00 - 510 000	110.000,00	
	3 1 90 PESSOAL E ENCARGOS SOCIAIS	0 05 00 - 510 000	1.200,00	
	3 3 90 OUTRAS DESPESAS CORRENTES	0 05 00 - 510 000	110.000,00	
	4 4 90 INVESTIMENTOS	0 01 00 - 510 000	10.000,00	
08 244	Assistência Comunitária			<u>229.080,00</u>
08 244 2402	PROGRAMA PRIMEIRA INFANCIA			<u>229.080,00</u>
08 244 2257	CRIANÇA FELIZ - MANUTENÇÃO DAS ATIV DO PREG-CRIANÇA FELIZ			<u>229.080,00</u>
	3 1 90 PESSOAL E ENCARGOS SOCIAIS	0 05 81 - 510 001	145.000,00	
	3 3 90 OUTRAS DESPESAS CORRENTES	0 05 81 - 510 001	81.200,00	
	4 4 90 INVESTIMENTOS	0 05 81 - 510 001	2.880,00	
TOTAL				602.872,00



**PREFEITURA MUNICIPAL DE BREJÃO**

R MELQUIADES BERNARDES, S/N - CNPJ 1013107850001-00

Orçamento Programa - Exercício de 2025

**DESPESA DA UNIDADE ORÇAMENTÁRIA
POR ATIVIDADE E PROJETO SEGUNDO OS GRUPOS**

Quadro 03

Página 14

Lei: 19, Data: 02/10/2024

PODER	02	PODER EXECUTIVO			
ORGÃO	20	GABINETE DO PREFEITO			
UNIDADE	20	GABINETE DO PREFEITO			

Funcional Programática		Grupo de Despesa			
Cod	Descrição	F.R.-C.A.			Valor
04	Administração				<u>1.660.860,00</u>
04 121	Planejamento e Orçamento				<u>404.260,00</u>
04 121 0403	GESTAO ADMINISTRATIVA DO MUNICIPIO				<u>404.260,00</u>
2080	SEC GOVERNO - MANUTENCAO DAS ATIVIDADES DA UNIDADE				<u>404.260,00</u>
3 1 90	PESSOAL E ENCARGOS SOCIAIS	0	01.00	- 110.000	300.300,00
3 3 90	OUTRAS DESPESAS CORRENTES	0	01.00	- 110.000	104.260,00
04 122	Administração Geral				<u>1.256.600,00</u>
04 122 0403	GESTAO ADMINISTRATIVA DO MUNICIPIO				<u>1.256.600,00</u>
2011	GAB PREF - MANUTENCAO DAS ATIVIDADES DO GABINETE DO PREFEITO				<u>1.256.600,00</u>
3 1 90	PESSOAL E ENCARGOS SOCIAIS	0	01.00	- 110.000	800.000,00
3 3 90	OUTRAS DESPESAS CORRENTES	0	01.00	- 110.000	356.600,00
99	Reserva de Contingência				<u>3.000.000,00</u>
99 999	Reserva de Contingência				<u>3.000.000,00</u>
99 999 9990	RESERVA DE CONTINGENCIA				<u>3.000.000,00</u>
9999	RESERVA DE CONTINGENCIA				<u>3.000.000,00</u>
9 9 99	RESERVA DE CONTINGENCIA	0	01.00	- 110.000	3.000.000,00
TOTAL					4.660.860,00





PREFEITURA MUNICIPAL DE BREJÃO

R MELQUIADES BERNARDES, S/N - CNPJ 101310765001-00

Orçamento Programa - Exercício de 2025

**DESPESA DA UNIDADE ORÇAMENTÁRIA
POR ATIVIDADE E PROJETO SEGUNDO OS GRUPOS**

Quadro 03

Página 15

Lei 18, Data 02/10/2024

PODER 02 PODER EXECUTIVO
ORGÃO 21 SECRETARIA DE CONTROLE INTERNO - C.I.
UNIDADE 00 SECRETARIA DE CONTROLE INTERNO - C.I.

Funcional Programática		Grupo de Despesa		
Cod	Descrição	F.R.-C.A.		Valor
04	Administração			<u>238.000,00</u>
04.124	Controle Interno			<u>238.000,00</u>
04.124.5403	GESTAO ADMINISTRATIVA DO MUNICIPIO			<u>238.000,00</u>
2013	SEC. CONTR INTERNO - MANUTENCAO DAS ATIVIDADES DO CONTROLE INTERNO			<u>238.000,00</u>
3.1.90	PESSOAL E ENCARGOS SOCIAIS	0	01.00 - 110.000	162.000,00
3.3.90	OUTRAS DESPESAS CORRENTES	0	01.00 - 110.000	71.000,00
4.4.90	INVESTIMENTOS	0	01.00 - 110.000	5.000,00
TOTAL				238.000,00





PREFEITURA MUNICIPAL DE BREJÃO

R MELQUIMDES BERNARDES, S/N - CNPJ 10131076/0001-00

Orçamento Programático - Exercício de 2025

**DESPESA DA UNIDADE ORÇAMENTÁRIA
POR ATIVIDADE E PROJETO SEGUNDO OS GRUPOS**

Quadro 03

Página 16

Lei: 18, Data: 02/10/2024

Função Programática	Grupo de Despesa		
Cod	Descrição	F.R.C.A.	Valor
04	Administração		<u>2.612.900,00</u>
04 122	Administração Geral		<u>2.496.700,00</u>
04 122 0402	MODERNIZAÇÃO DA GESTÃO PÚBLICA		<u>87.400,00</u>
1057	OBRAS EM IMÓVEIS		<u>32.400,00</u>
4 4 90	INVESTIMENTOS	0 01. 00 - 110. 000	32.400,00
1008	ACQUIÇÃO DE MÁQUINAS E EQUIPAMENTOS DIVERSOS		<u>55.000,00</u>
4 4 90	INVESTIMENTOS	0 01. 00 - 110. 000	55.000,00
04 122 0403	GESTÃO ADMINISTRATIVA DO MUNICÍPIO		<u>2.409.300,00</u>
2015	SEC ADM - MANUTENÇÃO DAS ATIVIDADES DA SECRETARIA DE ADMINISTRAÇÃO		<u>2.407.800,00</u>
3 1 90	PESSOAL E ENCARGOS SOCIAIS	0 01. 00 - 110. 000	438.120,00
3 1 90	PESSOAL E ENCARGOS SOCIAIS	0 01. 54 - 110. 000	324.000,00
3 1 91	PESSOAL E ENCARGOS SOCIAIS	0 01. 69 - 110. 000	350.000,00
3 3 90	OUTRAS DESPESAS CORRENTES	0 01. 00 - 110. 000	1.280.280,00
3 3 90	OUTRAS DESPESAS CORRENTES	0 01. 00 - 110. 001	14.400,00
2156	ENCARGOS COM SERVIDORES A DISPOSIÇÃO DA PREFEITURA		<u>1.500,00</u>
3 1 90	PESSOAL E ENCARGOS SOCIAIS	0 01. 00 - 110. 000	1.500,00
04 123	Administração Financeira		<u>116.200,00</u>
04 123 0403	GESTÃO ADMINISTRATIVA DO MUNICÍPIO		<u>116.200,00</u>
2018	OBRIGAÇÕES TRIBUTÁRIAS E CONTRIBUIÇÕES SOCIAIS		<u>115.200,00</u>
3 3 90	OUTRAS DESPESAS CORRENTES	0 01. 00 - 110. 000	115.200,00
2020	SUBVENÇÕES E ENTIDADES PRIVADAS SEM FINS LUCRATIVOS		<u>1.000,00</u>
3 3 50	OUTRAS DESPESAS CORRENTES	0 01. 00 - 110. 000	1.000,00
TOTAL			<u>2.612.900,00</u>





PREFEITURA MUNICIPAL DE BREJÃO
R MELQUIADES BERNARDES, S/N - CNPJ 1013107660001-30

Orçamento Programa - Exercício de 2025

**DESPESA DA UNIDADE ORÇAMENTÁRIA
POR ATIVIDADE E PROJETO SEGUNDO OS GRUPOS**

Quadro 03

Página 17

Lei: 19, Data: 02/10/2024

PODER 02 PODER EXECUTIVO
ORGÃO 22 SECRETARIA DE ADMINISTRAÇÃO
UNIDADE 01 BIBLIOTECA MUNICIPAL

Funcional Programática		Grupo de Despesa	
Cod	Descrição	F.R.-C.A.	Valor
13	Cultura		<u>10.000,00</u>
13 392	Difusão Cultural		<u>10.000,00</u>
13 392 1302	PRESERVAÇÃO DO PATRIMÔNIO HISTÓRICO		<u>10.000,00</u>
1006	BIBLIOTECA - OBRAS NA BIBLIOTECA PÚBLICA MUNICIPAL		<u>1.500,00</u>
4 4 90	INVESTIMENTOS	0 01 00 - 110.000	1.500,00
2006	BIBLIOTECA - MANUTENÇÃO DA BIBLIOTECA PÚBLICA MUNICIPAL		<u>8.500,00</u>
3 3 90	OUTRAS DESPESAS CORRENTES	0 01 00 - 110.000	8.500,00
TOTAL			10.000,00





PREFEITURA MUNICIPAL DE BREJÃO

R MELQUIADES BERNARDES, S/N - CNPJ 10131076/0001-00

Departamento Programa - Exercício de 2025

**DESPESA DA UNIDADE ORÇAMENTÁRIA
POR ATIVIDADE E PROJETO SEGUNDO OS GRUPOS**

Quadro 03

Página 18

Lei: 19, Data: 02/10/2024

PODER 02 PODER EXECUTIVO
ORGÃO 22 SECRETARIA DE ADMINISTRACAO
UNIDADE 21 DPTO DEFESA CIVIL

Funcional Programática		Grupo de Despesa	
Cod	Descrição	F.R.-C.A.	Valor
06	Segurança Pública		<u>72.000,00</u>
06 - 182	Defesa Civil		<u>72.000,00</u>
06 - 182 - 0002	FORTALECIMENTO DA DEFESA CIVIL		<u>72.000,00</u>
2023	DPTO DEFESA CIVIL - MANUT DAS ATIVIDADES DA DEFESA CIVIL		<u>72.000,00</u>
3 - 1 - 90	PESSOAL E ENCARGOS SOCIAIS	0 01. 00 - 110. 000	45.000,00
3 - 3 - 90	OUTRAS DESPESAS CORRENTES	0 01. 00 - 110. 000	25.000,00
4 - 4 - 90	INVESTIMENTOS	0 01. 00 - 110. 000	2.000,00
TOTAL			72.000,00





PREFEITURA MUNICIPAL DE BREJÃO

R. MELQUIADES BERNARDES, S/N - CNPJ 10131076/0001-00

Orçamento Programa - Exercício de 2025

**DESPESA DA UNIDADE ORÇAMENTÁRIA
POR ATIVIDADE E PROJETO SEGUNDO OS GRUPOS**

Quadro 03

Página 19

Lei: 19, Data: 02/10/2024

PODER 02 PODER EXECUTIVO
ORGÃO 22 SECRETARIA DE ADMINISTRACAO
UNIDADE 22 DPTO GUARDA MUNICIPAL

Funcional Programática		Grupo de Despesa	
Cod	Descrição	F.R.-C.A.	Valor
06	Segurança Pública		<u>152.000,00</u>
06 182	Defesa Civil		<u>152.000,00</u>
06 182 0603	FORTALECIMENTO DA DEFESA CIVIL		<u>152.000,00</u>
2010	DPTO GUARDA - MANUT DA SATIV. DA GUARDA MUNICIPAL		<u>152.000,00</u>
3 1 90	PESSOAL E ENCARGOS SOCIAIS	0 01. 00 - 110. 000	110.000,00
3 3 90	OUTRAS DESPESAS CORRENTES	0 01. 00 - 110. 000	40.000,00
4 4 90	INVESTIMENTOS	0 01. 00 - 110. 000	2.000,00
TOTAL			152.000,00





PREFEITURA MUNICIPAL DE BREJÃO

R MELQUIADES BERNARDES, S/N - CNPJ 10131076/0001-00

Orçamento Programa - Exercício de 2025

**DESPESA DA UNIDADE ORÇAMENTÁRIA
POR ATIVIDADE E PROJETO SEGUNDO OS GRUPOS**

Quadro 03

Página 20

Lei: 19, Data: 02/10/2024

PODER	02	PODER EXECUTIVO			
ORGÃO	22	SECRETARIA DE ADMINISTRAÇÃO			
UNIDADE	23	DPTO SEGURANCA/MONITORAMENTO E SIST. ELETRONICO			
Funcional Programática		Grupo de Despesa			
Cod	Descrição		F.R.-C.A.		Valor
05	Segurança Pública				<u>151.000,00</u>
05 182	Defesa Civil				<u>151.000,00</u>
05 182 0602	FORTALECIMENTO DA DEFESA CIVIL				<u>151.000,00</u>
2292	MANUT DPTO DE SEGURANCA/MONITORAMENTO/SIST. ELETRONICOS				<u>151.000,00</u>
3 1 90	PESSOAL E ENCARGOS SOCIAIS	0 01 00 - 110 000	63.000,00		
3 1 91	PESSOAL E ENCARGOS SOCIAIS	0 01 00 - 110 000	5.000,00		
3 3 90	OUTRAS DESPESAS CORRENTES	0 01 00 - 110 000	63.000,00		
4 4 90	INVESTIMENTOS	0 01 00 - 110 000	20.000,00		
TOTAL					151.000,00





PREFEITURA MUNICIPAL DE BREJÃO

R MELQUIADES BERNARDES, S/N - CNPJ 10131076/0001-00

Orçamento Programa - Exercício de 2025

**DESPESA DA UNIDADE ORÇAMENTÁRIA
POR ATIVIDADE E PROJETO SEGUNDO OS GRUPOS**

Quadro 03

Página 21

Lei: 19, Data: 02/10/2024

PODER	02	PODER EXECUTIVO		
ORGÃO	20	SECRETARIA DE FINANÇAS		
UNIDADE	23	SECRETARIA DE FINANÇAS		
Funcional Programática		Grupo de Despesa		
Cod	Descrição	F.R.-C.A.		Valor
04	Administração			<u>1.100.320,00</u>
04 122	Administração Geral			<u>1.100.320,00</u>
04 122 0403	GESTÃO ADMINISTRATIVA DO MUNICÍPIO			<u>1.100.320,00</u>
2005	SEC FINANÇAS - MANUTENÇÃO DAS ATIVIDADES DA FINACAS			<u>548.440,00</u>
3 1 90	PESSOAL E ENCARGOS SOCIAIS	0 01. 00 - 110. 000	430.560,00	
3 3 90	OUTRAS DESPESAS CORRENTES	0 01. 00 - 110. 000	117.880,00	
2141	ENCARGOS COM INATIVOS E PENSIONISTAS			<u>551.880,00</u>
3 1 90	PESSOAL E ENCARGOS SOCIAIS	0 01. 00 - 110. 000	551.880,00	
26	Encargos Especiais			<u>178.960,00</u>
26 843	Serviço da Dívida Interna			<u>178.960,00</u>
26 843 0403	GESTÃO ADMINISTRATIVA DO MUNICÍPIO			<u>178.960,00</u>
1001	DÍVIDAS DIVERSAS CONTRATADAS			<u>14.760,00</u>
4 6 90	AMORTIZAÇÃO DA DÍVIDA	0 01. 00 - 110. 000	14.760,00	
2012	ENCARGOS DA DÍVIDA PÚBLICA E PRECATORIOS			<u>21.000,00</u>
3 2 90	JUROS E ENCARGOS DA DÍVIDA	0 01. 00 - 110. 000	8.000,00	
3 3 90	OUTRAS DESPESAS CORRENTES	0 01. 00 - 110. 000	18.000,00	
2152	DÍVIDAS CONTRATADAS INSS			<u>80.000,00</u>
4 8 90	AMORTIZAÇÃO DA DÍVIDA	0 01. 00 - 110. 000	80.000,00	
2153	DÍVIDAS CONTRATADAS RPPS			<u>60.000,00</u>
4 6 91	AMORTIZAÇÃO DA DÍVIDA	0 01. 00 - 110. 000	60.000,00	
3003	INDENIZACOES E RESTITUICOES			<u>1.200,00</u>
3 3 90	OUTRAS DESPESAS CORRENTES	0 01. 00 - 110. 000	1.200,00	
TOTAL				1.277.290,00





PREFEITURA MUNICIPAL DE BREJÃO

R MELQUIADES BERNARDES, S/N - CNPJ: 101310760001-00

Orçamento Programa - Exercício de 2025

DESPESA DA UNIDADE ORÇAMENTÁRIA POR ATIVIDADE E PROJETO SEGUNDO OS GRUPOS

Quadro 03

Página 22

Lei: 19, Data: 02/10/2024

PODER: 02 PODER EXECUTIVO
ORGÃO: 24 SECRETARIA DE EDUCACAO
UNIDADE: 00 SECRETARIA DE EDUCACAO

Funcional Programática		Grupo de Despesa	
Cod	Descrição	F.R.-C.A.	Valor
12	Educação		<u>2.644.020,00</u>
12 122	Administração Geral		<u>2.644.020,00</u>
12 122 1201	DESENVOLVIMENTO DA EDUCAÇÃO BÁSICA DE QUALIDADE		<u>2.644.020,00</u>
2027	SEC EDUC - MANUTENCAO DAS ATIVIDADES DA SECRETARIA DE EDUCACAO		<u>2.644.020,00</u>
3 1 90	PESSOAL E ENCARGOS SOCIAIS	0 01, 12 - 200, 000	474.720,00
3 1 91	PESSOAL E ENCARGOS SOCIAIS	0 01, 12 - 200, 000	100.000,00
3 3 90	OUTRAS DESPESAS CORRENTES	0 01, 12 - 200, 000	1.969.300,00
4 4 90	INVESTIMENTOS	0 01, 12 - 200, 000	100.000,00
TOTAL			2.644.020,00





PREFEITURA MUNICIPAL DE BREJÃO

R MELQUIADES BERNARDES, 8/A - CNPJ 101310760001-00

Orçamento Programa - Exercício de 2025

DESPESA DA UNIDADE ORÇAMENTÁRIA POR ATIVIDADE E PROJETO SEGUNDO OS GRUPOS

Quadro 03

Página 23

Lei 19, Data 02/10/2024

PODER 02 PODER EXECUTIVO
ORGÃO 24 SECRETARIA DE EDUCACAO
UNIDADE 24 FME-FUNDO MUNICIPAL DE EDUCACAO- 25% RECURSO PROPRIO

Table with columns: Functonal Programática, Cod, Descrição, F.R.-C.A., Grupo de Despesa, Valor. It lists various educational expenses such as 'Alimentação e Nutrição', 'Programa Merenda Escolar', and 'Ensino Fundamental' with their respective codes and values.



PORTAL DA TRANSPARENCIA
http://cloud-it-solucoes.inf.br/transparenciaMunicipal/download/21-20241227173019.pdf
assinado por: idUser 163

**PREFEITURA MUNICIPAL DE BREJÃO**

R MELQUIADES BERNARDES S/N - CNPJ 10131076/0001-00

Orçamento Programa - Exercício de 2025

**DESPESA DA UNIDADE ORÇAMENTÁRIA
POR ATIVIDADE E PROJETO SEGUNDO OS GRUPOS**

Quadro 03

Página 24

Lei: 18, Data: 02/10/2024

PODER:	02	PODER EXECUTIVO		
ORGÃO:	24	SECRETARIA DE EDUCACAO		
UNIDADE:	24	FME-FUNDO MUNICIPAL DE EDUCACAO- 25% RECURSO PROPRIO		

Funcional Programática		Grupo de Despesa		
Cod	Descrição	F.R.-C.A.		Valor
12-364	Ensino Superior			<u>13.600,00</u>
12-364-1201	DESENVOLVIMENTO DA EDUCACAO BASICA DE QUALIDADE			<u>13.600,00</u>
2155	MANUTENCAO DO TRANSPORTE UNIVERSITARIO			<u>13.600,00</u>
3-3-90	OUTRAS DESPESAS CORRENTES	0 01, 12 - 200, 000	13.600,00	
12-365	Educação Infantil			<u>257.600,00</u>
12-365-2401	PROGRAMA EDUCACAO TEMPO INTEGRAL			<u>140.000,00</u>
2058	MANUT ATIV DE EDUCACAO CRECHE - 25% REC PROPRIO			<u>140.000,00</u>
3-1-90	PESSOAL E ENCARGOS SOCIAIS	0 01, 12 - 200, 000	10.000,00	
3-1-90	PESSOAL E ENCARGOS SOCIAIS	0 01, 12 - 200, 000	25.000,00	
3-1-91	PESSOAL E ENCARGOS SOCIAIS	0 01, 12 - 200, 000	10.000,00	
3-3-90	OUTRAS DESPESAS CORRENTES	0 01, 12 - 200, 000	35.000,00	
4-4-90	INVESTIMENTOS	0 01, 12 - 200, 000	60.000,00	
12-365-2402	PROGRAMA PRIMEIRA INFANCIA			<u>108.000,00</u>
2046	MANUT ATIV DE EDUCACAO INFANTIL - 25% REC PROPRIO			<u>108.000,00</u>
3-1-90	PESSOAL E ENCARGOS SOCIAIS	0 01, 12 - 200, 000	30.000,00	
3-3-90	OUTRAS DESPESAS CORRENTES	0 01, 12 - 200, 000	11.000,00	
4-4-90	INVESTIMENTOS	0 01, 12 - 200, 000	67.000,00	
12-366	Educação de Jovens e Adultos			<u>75.000,00</u>
12-366-1201	DESENVOLVIMENTO DA EDUCACAO BASICA DE QUALIDADE			<u>75.000,00</u>
2050	MANUT ATIV DE EDUCACAO DE JOVENS E ADULTOS-EJA - 25% REC PROPRIO			<u>75.000,00</u>
3-1-90	PESSOAL E ENCARGOS SOCIAIS	0 01, 12 - 200, 000	20.000,00	
3-1-91	PESSOAL E ENCARGOS SOCIAIS	0 01, 12 - 200, 000	10.000,00	
3-3-90	OUTRAS DESPESAS CORRENTES	0 01, 12 - 200, 000	30.000,00	
4-4-90	INVESTIMENTOS	0 01, 12 - 200, 000	15.000,00	
12-367	Educação Especial			<u>116.000,00</u>
12-367-1201	DESENVOLVIMENTO DA EDUCACAO BASICA DE QUALIDADE			<u>116.000,00</u>
2059	MANUT ATIV DE EDUCACAO ESPECIAL - 25% REC PROPRIO			<u>50.000,00</u>
3-1-90	PESSOAL E ENCARGOS SOCIAIS	0 01, 12 - 200, 000	21.000,00	
3-1-91	PESSOAL E ENCARGOS SOCIAIS	0 01, 12 - 200, 000	5.000,00	
3-3-90	OUTRAS DESPESAS CORRENTES	0 01, 12 - 200, 000	25.000,00	
4-4-90	INVESTIMENTOS	0 01, 12 - 200, 000	5.000,00	
2054	MANUT ATIV DE EDUCACAO AEE - 25% REC PROPRIO			<u>60.000,00</u>
3-1-90	PESSOAL E ENCARGOS SOCIAIS	0 01, 12 - 200, 000	25.000,00	
3-1-91	PESSOAL E ENCARGOS SOCIAIS	0 01, 12 - 200, 000	5.000,00	
3-3-90	OUTRAS DESPESAS CORRENTES	0 01, 12 - 200, 000	25.000,00	
4-4-90	INVESTIMENTOS	0 01, 12 - 200, 000	5.000,00	
TOTAL				6.836.800,00





PREFEITURA MUNICIPAL DE BREJÃO

R MELQUIADES BERNARDES, S/N - CNPJ 101310760001-00

Orçamento Programa - Exercício de 2025

DESPESA DA UNIDADE ORÇAMENTÁRIA POR ATIVIDADE E PROJETO SEGUNDO OS GRUPOS

Quadro 03

Página 25

Lei 19, Data: 02/10/2024

PODER 02 PODER EXECUTIVO
ORGÃO 25 FUNDES
UNIDADE 26 FUNDES- FUNDO NACIONAL DE DESENVOLVIMENTO DA EDUCACAO BASICA

Table with columns: Funcional Programática, Grupo de Despesa, Cod, Descrição, F.R.-C.A., Valor. It lists various educational expenses such as 'DESENVOLVIMENTO DA EDUCACAO BASICA DE QUALIDADE' and 'FUNDEB 30% - CAPACITACAO DE PROFESSORIS DA EDUCACAO'.



**PREFEITURA MUNICIPAL DE BREJÃO**

R MELQUIADES BERNARDES, S/N - CNPJ 101310760001-05

Orçamento Programa - Exercício de 2025

**DESPESA DA UNIDADE ORÇAMENTÁRIA
POR ATIVIDADE E PROJETO SEGUNDO OS GRUPOS**

Quadro 03

Página 26

Lei: 19, Data: 02/10/2024

PODER 02 PODER EXECUTIVO
ORÇÃO 25 FUNDEB
UNIDADE 25 FUNDEB- FUNDO NACIONAL DE DESENVOLVIMENTO DA EDUCACAO BASICA

Funcional Programática		Grupo de Despesa		
Cod	Descrição	F.R.C.A.		Valor
2271	FUNDEB 70% REM. PROFIS MAG. CRECHE TEMPO PARCIAL			<u>1.210.560,00</u>
3.1.90	PESSOAL E ENCARGOS SOCIAIS	0 05.12 - 251.010	940.560,00	
3.1.91	PESSOAL E ENCARGOS SOCIAIS	0 05.12 - 251.010	264.000,00	
2272	FUNDEB 70% REM. PROFIS MAG. CRECHE TEMPO INTEGRAL			<u>720,00</u>
3.1.90	PESSOAL E ENCARGOS SOCIAIS	0 05.12 - 251.011	600,00	
3.1.91	PESSOAL E ENCARGOS SOCIAIS	0 05.12 - 251.011	120,00	
2273	FUNDEB 70% REM. PROFIS MAG. PRE-ESCOLA TEMPO PARCIAL			<u>959.840,00</u>
3.1.90	PESSOAL E ENCARGOS SOCIAIS	0 05.12 - 251.012	715.040,00	
3.1.91	PESSOAL E ENCARGOS SOCIAIS	0 05.12 - 251.012	244.800,00	
2274	FUNDEB 70% REM. PROFIS MAG. PRE-ESCOLA TEMPO INTEGRAL			<u>720,00</u>
3.1.90	PESSOAL E ENCARGOS SOCIAIS	0 05.12 - 251.013	600,00	
3.1.91	PESSOAL E ENCARGOS SOCIAIS	0 05.12 - 251.013	120,00	
2275	FUNDEB 30% MANUT. ENS. INF. CRECHE TEMPO PARCIAL			<u>138.320,00</u>
3.1.90	PESSOAL E ENCARGOS SOCIAIS	0 05.12 - 252.010	600,00	
3.1.91	PESSOAL E ENCARGOS SOCIAIS	0 05.12 - 252.010	120,00	
3.3.90	OUTRAS DESPESAS CORRENTES	0 05.12 - 252.010	72.800,00	
4.4.90	INVESTIMENTOS	0 05.12 - 252.010	65.000,00	
2276	FUNDEB 30% MANUT. ENS. INF. CRECHE TEMPO INTEGRAL			<u>110.320,00</u>
3.1.90	PESSOAL E ENCARGOS SOCIAIS	0 05.12 - 252.011	600,00	
3.1.91	PESSOAL E ENCARGOS SOCIAIS	0 05.12 - 252.011	120,00	
3.3.90	OUTRAS DESPESAS CORRENTES	0 05.12 - 252.011	42.600,00	
4.4.90	INVESTIMENTOS	0 05.12 - 252.011	67.000,00	
2277	FUNDEB 30% MANUT. ENS. INF. PRE-ESCOLA TEMPO PARCIAL			<u>235.400,00</u>
3.1.90	PESSOAL E ENCARGOS SOCIAIS	0 05.12 - 252.012	91.720,00	
3.1.91	PESSOAL E ENCARGOS SOCIAIS	0 05.12 - 252.012	10.400,00	
3.3.90	OUTRAS DESPESAS CORRENTES	0 05.12 - 252.012	68.260,00	
4.4.90	INVESTIMENTOS	0 05.12 - 252.012	65.000,00	
2278	FUNDEB 30% MANUT. ENS. INF. PRE-ESCOLA TEMPO INTEGRAL			<u>68.440,00</u>
3.1.90	PESSOAL E ENCARGOS SOCIAIS	0 05.12 - 252.013	600,00	
3.1.91	PESSOAL E ENCARGOS SOCIAIS	0 05.12 - 252.013	120,00	
3.3.90	OUTRAS DESPESAS CORRENTES	0 05.12 - 252.013	720,00	
4.4.90	INVESTIMENTOS	0 05.12 - 252.013	67.000,00	
12.366	Educação de Jovens e Adultos			<u>534.031,00</u>
12.366.1201	DESENVOLVIMENTO DA EDUCACAO BASICA DE QUALIDADE			<u>534.031,00</u>
2063	FUNDEB 70% EJA - REMUNERACAO PROFIS MAGISTERIO - EJA			<u>80.480,00</u>
3.1.90	PESSOAL E ENCARGOS SOCIAIS	0 05.12 - 251.020	24.480,00	
3.1.91	PESSOAL E ENCARGOS SOCIAIS	0 05.12 - 251.020	30.000,00	
2279	FUNDEB 70% EJA - AVALIACAO DO PROCESSO			<u>310.511,00</u>
3.1.90	PESSOAL E ENCARGOS SOCIAIS	0 05.12 - 251.020	280.511,00	
3.1.91	PESSOAL E ENCARGOS SOCIAIS	0 05.12 - 251.020	30.000,00	
2284	FUNDEB 30% MANUTENCAO DO ENS. EJA AVALIACAO DO PROCESSO			<u>163.040,00</u>
3.1.90	PESSOAL E ENCARGOS SOCIAIS	0 05.12 - 252.020	91.760,00	
3.1.91	PESSOAL E ENCARGOS SOCIAIS	0 05.12 - 252.020	28.800,00	
3.3.90	OUTRAS DESPESAS CORRENTES	0 05.12 - 252.020	12.480,00	
4.4.90	INVESTIMENTOS	0 05.12 - 252.020	30.000,00	
12.367	Educação Especial			<u>820.080,00</u>
12.367.1201	DESENVOLVIMENTO DA EDUCACAO BASICA DE QUALIDADE			<u>820.080,00</u>
2143	FUNDEB 70% ESP - REMUNERACAO PROFISSIONAIS MAGISTERIO - EDUCACAO ESPECIAL			<u>202.320,00</u>
3.1.90	PESSOAL E ENCARGOS SOCIAIS	0 05.12 - 251.030	137.520,00	
3.1.91	PESSOAL E ENCARGOS SOCIAIS	0 05.12 - 251.030	64.800,00	
2144	FUNDEB 30% ESP - MANUTENCAO E DESENVOLVIMENTO DA EDUCACAO ESPECIAL			<u>57.800,00</u>





PREFEITURA MUNICIPAL DE BREJÃO

R. MELQUIADES BERNARDES, S/N - CNPJ 1013107950001-00

Orçamento Programa - Exercício de 2025

**DESPESA DA UNIDADE ORÇAMENTÁRIA
POR ATIVIDADE E PROJETO SEGUNDO OS GRUPOS**

Quadro 03

Página 27

Lei: 19, Data: 02/10/2024

PODER		PODER EXECUTIVO		
ORGÃO		FUNDEB		
UNIDADE		FUNDEB-FUNDO NACIONAL DE DESENVOLVIMENTO DA EDUCACAO BASICA		
Funcional Programática			Grupo de Despesa	
Cod	Descrição	F.R.-C.A.		Valor
3.1.90	PESSOAL E ENCARGOS SOCIAIS	0 05.12 - 252.030		35.440,00
3.1.91	PESSOAL E ENCARGOS SOCIAIS	0 05.12 - 252.030		4.400,00
3.3.90	OUTRAS DESPESAS CORRENTES	0 05.12 - 252.030		27.960,00
2280	FUNDEB 70% ESPECIAL-REMUN. PROFIS. MAG. AEE			<u>225.040,00</u>
3.1.90	PESSOAL E ENCARGOS SOCIAIS	0 05.12 - 251.033		151.840,00
3.1.91	PESSOAL E ENCARGOS SOCIAIS	0 05.12 - 251.033		43.200,00
2281	FUNDEB 30% ESPECIAL-MANUT. ENS. AEE			<u>11.280,00</u>
3.1.90	PESSOAL E ENCARGOS SOCIAIS	0 05.12 - 252.033		5.440,00
3.1.91	PESSOAL E ENCARGOS SOCIAIS	0 05.12 - 252.033		120,00
3.3.90	OUTRAS DESPESAS CORRENTES	0 05.12 - 252.033		5.500,00
4.4.90	INVESTIMENTOS	0 05.12 - 252.033		120,00
2282	FUNDEB 70% ESP-REMUN. PROFIS. MAG. ENS. INDIGENA/QUILOMBOLA			<u>263.040,00</u>
3.1.90	PESSOAL E ENCARGOS SOCIAIS	0 05.12 - 251.032		241.040,00
3.1.91	PESSOAL E ENCARGOS SOCIAIS	0 05.12 - 251.032		22.000,00
2283	FUNDEB 30% ESPECIAL-MANUT. ENS. INDIGENA/QUILOMBOLA			<u>50.600,00</u>
3.1.90	PESSOAL E ENCARGOS SOCIAIS	0 05.12 - 252.032		47.600,00
3.1.91	PESSOAL E ENCARGOS SOCIAIS	0 05.12 - 252.032		2.280,00
3.3.90	OUTRAS DESPESAS CORRENTES	0 05.12 - 252.032		720,00
TOTAL:				14.161.796,00



**PREFEITURA MUNICIPAL DE BREJÃO**

R MELQUIADES BERNARDES, S/N - CNPJ 10131076/0001-00

Orçamento Programa - Exercício de 2025

**DESPA DA UNIDADE ORÇAMENTÁRIA
POR ATIVIDADE E PROJETO SEGUNDO OS GRUPOS**

Quadro 03

Página 28

Lei: 19, Data: 02/10/2024

PODER: 02 PODER EXECUTIVO
ORGÃO: 26 SECRETARIA DE AGRICULTURA, PECUARIA E ABASTECIMENTO
UNIDADE: 26 SECRETARIA DE AGRICULTURA, PECUARIA E ABASTECIMENTO

Funcional Programática		Grupo de Despesa	
Cod	Descrição	F.R.-C.A.	Valor
20	Agricultura		<u>1.866.856,00</u>
20 122	Administração Geral		<u>1.300.984,00</u>
20 122 2001	DESENVOLVIMENTO E INFRAESTRUTURA RURAL		<u>1.300.984,00</u>
1049	AQUISICAO DE VEICULOS, MOVEIS, MAQUINAS E EQUIPAMENTOS		<u>45.360,00</u>
4 4 90	INVESTIMENTOS	0 01, 00 - 110, 000	45.360,00
2076	MANUTENCAO DAS ATIVIDADES DA UNIDADE		<u>1.255.624,00</u>
3 1 90	PESSOAL E ENCARGOS SOCIAIS	0 01, 00 - 110, 000	356.000,00
3 3 90	OUTRAS DESPESAS CORRENTES	0 01, 00 - 110, 000	899.624,00
20 605	Abastecimento		<u>53.952,00</u>
20 605 2002	FOMENTO AO ABASTECIMENTO ALIMENTAR		<u>53.952,00</u>
1050	CONSTRUCAO CENTRO DE ABASTECIMENTO DE PRODUTOS PRIMARIOS		<u>120,00</u>
4 4 90	INVESTIMENTOS	0 01, 00 - 110, 000	120,00
1051	OBRAS EM CURRAIS DE ANIMAIS E PARQUES DE EXPOSIÇÕES		<u>120,00</u>
4 4 90	INVESTIMENTOS	0 01, 00 - 110, 000	120,00
2077	MANUTENCAO DE MERCADOS E CENTRAL DE ABASTECIMENTO		<u>53.712,00</u>
3 3 90	OUTRAS DESPESAS CORRENTES	0 01, 00 - 110, 000	53.712,00
20 606	Extensão Rural		<u>80.000,00</u>
20 606 2001	DESENVOLVIMENTO E INFRAESTRUTURA RURAL		<u>80.000,00</u>
1054	OBRAS DE APOIO A AGRICULTURA, PERFURACAO DE POÇOS		<u>50.000,00</u>
4 4 90	INVESTIMENTOS	0 01, 00 - 110, 000	50.000,00
2101	DESENVOLVIMENTO E INFRAESTRUTURA RURAL		<u>30.000,00</u>
4 4 90	INVESTIMENTOS	0 01, 00 - 110, 000	30.000,00
20 608	PROMOCAO DA PRODUCAO AGROPECUARIA		<u>63.720,00</u>
20 608 2001	DESENVOLVIMENTO E INFRAESTRUTURA RURAL		<u>63.720,00</u>
1055	PISCICULTURA		<u>15.120,00</u>
3 3 90	OUTRAS DESPESAS CORRENTES	0 01, 00 - 110, 000	15.120,00
2078	DISTRIBUCAO DE SEMENTES E MUDAS		<u>48.600,00</u>
3 3 90	OUTRAS DESPESAS CORRENTES	0 01, 00 - 110, 000	48.600,00
20 609	DEFESA AGROPECUARIA		<u>18.000,00</u>
20 609 2001	DESENVOLVIMENTO E INFRAESTRUTURA RURAL		<u>18.000,00</u>
2079	ACCES DE DEFESA SANITARIA E VACINAÇÃO		<u>18.000,00</u>
3 3 90	OUTRAS DESPESAS CORRENTES	0 01, 00 - 110, 000	18.000,00
20 782	Transporte Rodoviário		<u>350.000,00</u>
20 782 2001	DESENVOLVIMENTO E INFRAESTRUTURA RURAL		<u>350.000,00</u>
1041	OBRAS EM FONTES, PASSAGENS MOLHADAS E REPARACAO DE ESTRADAS VICINAIS		<u>300.000,00</u>
4 4 90	INVESTIMENTOS	0 05, 03 - 110, 000	350.000,00
TOTAL			1.866.856,00



**PREFEITURA MUNICIPAL DE BREJÃO**

R MELQUIADES BERNARDES, 8/N - CNPJ 101310780001-00

Orçamento Programa - Exercício de 2025

**DESPESA DA UNIDADE ORÇAMENTÁRIA
POR ATIVIDADE E PROJETO SEGUNDO OS GRUPOS**

Quadro 03

Página 29

Lei: 19, Data: 02/10/2024

PODER 02 PODER EXECUTIVO
 ORGÃO 27 SECRETARIA DE VIACAO, OBRAS E SERVICOS URBANOS
 UNIDADE 27 SECRETARIA DE VIACAO, OBRAS E SERVICOS URBANOS

Funcional Programática		Grupo de Despesa	
Cod	Descrição	F.R.-C.A.	Valor
04	Administração		<u>229.000,00</u>
04 122	Administração Geral		<u>229.000,00</u>
04 122 1502	REABILITACAO DE AREAS URBANAS		<u>229.000,00</u>
1027	DESAPROPRIACAO DE IMOVEIS PELO MUNICIPIO		<u>5.000,00</u>
4 4 90	INVESTIMENTOS 0 01. 00 - 110. 000	5.000,00	
1028	CONSTRUCAO REFORMA DO PREDIO DA PREFEITURA		<u>24.000,00</u>
4 4 90	INVESTIMENTOS 0 01. 00 - 110. 000	24.000,00	
1029	OBRAS EM IMOVEIS DE ORGaos E ENTIDADES MUNICIPAIS		<u>5.000,00</u>
4 4 90	INVESTIMENTOS 0 01. 00 - 110. 000	5.000,00	
2067	LIMPEZA E PEQUENOS REPAROS EM PREDIOS PUBLICOS		<u>195.000,00</u>
3 3 90	OUTRAS DESPESAS CORRENTES 0 01. 00 - 110. 000	195.000,00	
15	Urbanismo		<u>3.733.720,00</u>
15 122	Administração Geral		<u>3.012.440,00</u>
15 122 1803	DESENVOLVIMENTO URBANO INFRAESTRUTURA URBANISTICA		<u>3.012.440,00</u>
2071	MANUTENCAO DAS ATIVIDADES DA UNIDADE		<u>3.012.440,00</u>
3 1 90	PESSOAL E ENCARGOS SOCIAIS 0 01. 00 - 110. 000	1.460.120,00	
3 3 90	OUTRAS DESPESAS CORRENTES 0 01. 00 - 110. 000	1.552.320,00	
15 244	Assistência Comunitária		<u>2.400,00</u>
15 244 1503	DESENVOLVIMENTO URBANO INFRAESTRUTURA URBANISTICA		<u>2.400,00</u>
1038	OBRAS DE APOIO A COMUNIDADE		<u>2.400,00</u>
4 4 90	INVESTIMENTOS 0 01. 00 - 110. 000	2.400,00	
15 451	Infra-Estrutura Urbana		<u>541.240,00</u>
15 451 1502	REABILITACAO DE AREAS URBANAS		<u>41.240,00</u>
1040	CONSTRUCAO REFORMA E/OU AMPLIACAO DE CEMITERIOS		<u>30.240,00</u>
4 4 90	INVESTIMENTOS 0 01. 00 - 110. 000	30.240,00	
1042	DESAPROPRIACAO E DEMOLICAO DE IMOVEIS		<u>11.000,00</u>
4 4 90	INVESTIMENTOS 0 01. 00 - 110. 000	11.000,00	
15 451 1505	INTERVENCOES VARIAVEIS POLITICAS PUBLICAS		<u>500.000,00</u>
1043	PAVIMENTACAO CALCAMENTO DE VIAS E ACESSOS		<u>500.000,00</u>
4 4 90	INVESTIMENTOS 0 05. 81 - 110. 000	500.000,00	
15 452	Serviços Urbanos		<u>177.640,00</u>
15 452 1503	DESENVOLVIMENTO URBANO INFRAESTRUTURA URBANISTICA		<u>138.750,00</u>
1044	OBRAS EM PRACAS, PARQUES, JARDINS E AREAS DE LAZER PUBLICAS		<u>60.000,00</u>
4 4 90	INVESTIMENTOS 0 01. 00 - 110. 000	60.000,00	
1045	AQUISICAO DE EQUIPAMENTOS PARA MODERNIZACAO DOS SERVICOS PUBLICOS		<u>7.560,00</u>
4 4 90	INVESTIMENTOS 0 01. 00 - 110. 000	7.560,00	
2072	SERVICOS URBANOS INC. COLETA DE LIXO E ILUMINACAO PUBLICA		<u>71.200,00</u>
3 1 90	PESSOAL E ENCARGOS SOCIAIS 0 01. 00 - 110. 000	60.000,00	
3 3 90	OUTRAS DESPESAS CORRENTES 0 01. 00 - 110. 000	11.200,00	
15 452 1505	INTERVENCOES VARIAVEIS POLITICAS PUBLICAS		<u>18.360,00</u>
2073	REPOSICAO DE CALCAMENTO EM VIAS PUBLICAS		<u>18.360,00</u>
3 1 90	PESSOAL E ENCARGOS SOCIAIS 0 01. 00 - 110. 000	5.000,00	
3 3 90	OUTRAS DESPESAS CORRENTES 0 01. 00 - 110. 000	13.360,00	
15 452 1801	CIDADE VERDE - VEGETACAO URBANA		<u>13.320,00</u>
2070	ACCES VOLTADAS A GESTAO AMBIENTAL		<u>13.320,00</u>
3 3 90	OUTRAS DESPESAS CORRENTES 0 01. 00 - 110. 000	13.320,00	
15 452 210T	MEIO AMBIENTE/SUSTENTABILIDADE		<u>7.200,00</u>
2294	MANUT GESTAO AMBIENTAL E SUSTENTABILIDADE		<u>7.200,00</u>
3 3 90	OUTRAS DESPESAS CORRENTES 0 01. 00 - 110. 000	7.200,00	



**PREFEITURA MUNICIPAL DE BREJÃO**

R. MELQUIADES BERNARDES, S/N - CNPJ 10131076/0001-00

Orçamento Programa - Exercício de 2025

**DESPESA DA UNIDADE ORÇAMENTÁRIA
POR ATIVIDADE E PROJETO SEGUNDO OS GRUPOS**

Quadro 03

Página 30

Lar: 19, Data: 02/10/2024

PODER: 02 - PODER EXECUTIVO
 ORGÃO: 27 - SECRETARIA DE VIACAO, OBRAS E SERVICOS URBANOS
 UNIDADE: 27 - SECRETARIA DE VIACAO, OBRAS E SERVICOS URBANOS

Funcional Programática		Grupo de Despesa	
Cod	Descrição	F.R.-C.A.	Valor
16	Habitação		<u>15.120,00</u>
16 482	Habitação Urbana		<u>15.120,00</u>
16 482 1601	DESENVOLVIMENTO HABITACIONAL		<u>15.120,00</u>
1031	OBRAS EM HABITACAO POPULAR - PSH E OUTROS		<u>15.120,00</u>
4 4 90	INVESTIMENTOS	0 01. 00 - 110. 000	15.120,00
17	Saneamento		<u>40.600,00</u>
17 122	Administração Geral		<u>2.400,00</u>
17 122 1702	AGUA E ESGOTO - INFRAESTRUTURA E MODERNIZACAO		<u>2.400,00</u>
1058	AQUISICAO DE MAQUINAS E EQUIPAMENTOS DIVERSOS SANEAMENTO		<u>2.400,00</u>
4 4 90	INVESTIMENTOS	0 01. 00 - 110. 000	2.400,00
17 511	Saneamento Básico Rural		<u>7.200,00</u>
17 511 1701	AGUA E ESGOTO - SERVICOS URBANOS		<u>7.200,00</u>
2083	ABASTECIMENTO EMERGENCIAL DE AGUA		<u>7.200,00</u>
3 1 90	PESSOAL E ENCARGOS SOCIAIS	0 01. 00 - 110. 000	2.400,00
3 3 90	OUTRAS DESPESAS CORRENTES	0 01. 00 - 110. 000	4.800,00
17 512	Saneamento Básico Urbano		<u>31.000,00</u>
17 512 1702	AGUA E ESGOTO - INFRAESTRUTURA E MODERNIZACAO		<u>31.000,00</u>
1033	CONSTRUCAO, AMPLIACAO E MELHORIA DE SANEAMENTO BASICO		<u>5.000,00</u>
4 4 90	INVESTIMENTOS	0 01. 00 - 110. 000	5.000,00
1034	EXECUCAO DE OBRAS EM CONTROLE SANITARIO E AMBIENTAL		<u>5.000,00</u>
4 4 90	INVESTIMENTOS	0 01. 00 - 110. 000	5.000,00
2089	SISTEMA DE SANEAMENTO URBANO E DRENAGEM PLUVIAL		<u>21.000,00</u>
3 1 90	PESSOAL E ENCARGOS SOCIAIS	0 01. 00 - 110. 000	5.000,00
3 3 90	OUTRAS DESPESAS CORRENTES	0 01. 00 - 110. 000	16.000,00
18	Gestão Ambiental		<u>12.000,00</u>
18 543	Recuperação de Áreas Degradadas		<u>12.000,00</u>
18 543 1802	CIDADE LIMPA - DEFESA DO MEIO AMBIENTE		<u>12.000,00</u>
1035	RECUPERACAO EM AREAS DEGRADADAS		<u>6.000,00</u>
4 4 90	INVESTIMENTOS	0 01. 00 - 110. 000	6.000,00
1036	OBRAS HIDRICAS EM ADUTORAS, BARRAGENS E OUTROS		<u>6.000,00</u>
4 4 90	INVESTIMENTOS	0 01. 00 - 110. 000	6.000,00
26	Energia		<u>6.000,00</u>
26 752	Energia Elétrica		<u>6.000,00</u>
26 752 1504	ILUMINACAO PUBLICA EFICIENTE		<u>6.000,00</u>
1037	AMPLIACAO DE REDES DE ENERGIA E EXPANSAO DA ILUMINACAO URBANA E RURAL		<u>6.000,00</u>
4 4 90	INVESTIMENTOS	0 01. 00 - 110. 000	6.000,00
TOTAL			4.036.440,00





PREFEITURA MUNICIPAL DE BREJÃO

R. MELQUIADES BERNARDES, 591 - CNPJ 101310750001-00

Orçamento Programa - Exercício de 2025

**DESPESA DA UNIDADE ORÇAMENTÁRIA
POR ATIVIDADE E PROJETO SEGUNDO OS GRUPOS**

Quadro 03

Página 01

Lei: 18, Data: 02/10/2024

PODER: 02 PODER EXECUTIVO
ORÇÃO: 28 SEC. TECNOLOGIA DA INFORMAÇÃO E TRANSPARENCIA T.I
UNIDADE: 00 SEC. TECNOLOGIA DA INFORMAÇÃO E TRANSPARENCIA T.I

Funcional Programática		Grupo de Despesa	
Cod	Descrição	F.R.C.A.	Valor
19	Ciência e Tecnologia		<u>119.800,00</u>
19 126	Tecnologia da Informação		<u>119.800,00</u>
19 126 0401	TECNOLOGIA DA INFORMAÇÃO E TRANSPARENCIA		<u>119.800,00</u>
2014	SEC. TECNOLOGIA DA INFORMAÇÃO E TRANSPARENCIA T.I		<u>119.800,00</u>
3 1 90	PESSOAL E ENCARGOS SOCIAIS	0 01, 00 - 110, 000	47.000,00
3 3 90	OUTRAS DESPESAS CORRENTES	0 01, 00 - 110, 000	47.800,00
4 4 90	INVESTIMENTOS	0 01, 00 - 110, 000	25.000,00
TOTAL			119.800,00





PREFEITURA MUNICIPAL DE BREJÃO

R MELQUIADES BERNARDES, S/N - CNPJ 10131076/0001-00

Departamento Programa - Exercício de 2025

DESPESA DA UNIDADE ORÇAMENTÁRIA POR ATIVIDADE E PROJETO SEGUNDO OS GRUPOS

Quadro 03

Página 32

Lei 19, Data: 02/10/2024

PODER	02	PODER EXECUTIVO		
ORGÃO	29	SECRETARIA DE TRANSPORTE		
UNIDADE	29	SECRETARIA DE TRANSPORTE		
Funcional Programática		Grupo de Despesa		
Cod	Descrição	F.R.-C.A.		Valor
04	Administração			<u>6.240,00</u>
04 122	Administração Geral			<u>6.240,00</u>
04 122 1507	PROMOCAO A MOBILIDADE			<u>6.240,00</u>
1045	AQUISICAO DE MAQUINAS E EQUIPAMENTOS DIVERSOS			<u>6.240,00</u>
4 4 90	INVESTIMENTOS	0 01, 00 - 110. 000	6.240,00	
26	Transporte			<u>400.000,00</u>
26 762	Transporte Rodoviário			<u>400.000,00</u>
26 762 1507	PROMOCAO A MOBILIDADE			<u>400.000,00</u>
1047	EXECUCAO DE OBRAS RODOVIARIAS			<u>6.000,00</u>
4 4 90	INVESTIMENTOS	0 01, 00 - 110. 000	6.000,00	
2073	INFRAESTRUTURA DE TRANSPORTES			<u>354.000,00</u>
3 1 90	PESSOAL E ENCARGOS SOCIAIS	0 01, 00 - 110. 000	285.000,00	
3 3 90	OUTRAS DESPESAS CORRENTES	0 01, 00 - 110. 000	102.000,00	
4 4 90	INVESTIMENTOS	0 01, 00 - 110. 000	7.000,00	
TOTAL				406.240,00





PREFEITURA MUNICIPAL DE BREJÃO

R MELQUIADES BERNARDES, S/N - CNPJ 10131076/0001-02

Orçamento Programa - Exercício de 2025

**DESPESA DA UNIDADE ORÇAMENTÁRIA
POR ATIVIDADE E PROJETO SEGUNDO OS GRUPOS**

Quadro 03

Página 33

Lei 19, Data: 02/10/2024

PODER 02 PODER EXECUTIVO
ORGÃO 30 SECRETARIA DE CULTURA, TURISMO E LAZER
UNIDADE 30 SECRETARIA DE CULTURA, TURISMO E LAZER

Funcional Programática			Grupo de Despesa	
Cod	Descrição	F.R.-C.A.		Valor
13	Cultura			<u>187.120,00</u>
13 392	Difusão Cultural			<u>187.120,00</u>
13 392 1301	DESENVOLVIMENTO E PROMOÇÃO CULTURAL			<u>187.120,00</u>
2089	GESTÃO ADMINISTRATIVA DA UNIDADE DE CULTURA			<u>187.120,00</u>
3 1 90	PESSOAL E ENCARGOS SOCIAIS	0 01 00 - 110 000	130.000,00	
3 3 90	OUTRAS DESPESAS CORRENTES	0 01 00 - 110 000	51.120,00	
4 4 90	INVESTIMENTOS	0 01 00 - 110 000	6.000,00	
TOTAL				187.120,00





PREFEITURA MUNICIPAL DE BREJÃO

R MELQUIADES BERNARDES, S/N - CNPJ 101310760001-00

Orçamento Programa - Exercício de 2025

**DESPESA DA UNIDADE ORÇAMENTÁRIA
POR ATIVIDADE E PROJETO SEGUNDO OS GRUPOS**

Quadro 03

Página 34

Lei: 19, Data: 02/10/2024

PODER: 02 PODER EXECUTIVO
ORGÃO: 30 SECRETARIA DE CULTURA, TURISMO E LAZER
UNIDADE: 31 FESTIVIDADES TRADICIONAIS FOLCLÓRICAS

Funcional Programática		Grupo de Despesa	
Cod	Descrição	F.R.-C.A.	Valor
13	Cultura		<u>807.560,00</u>
13 392	Difusão Cultural		<u>807.560,00</u>
13 392 1301	DESENVOLVIMENTO E PROMOÇÃO CULTURAL		<u>807.560,00</u>
2094	FESTIVIDADES TRADICIONAIS E FOLCLÓRICAS		<u>807.560,00</u>
3 3 90	OUTRAS DESPESAS CORRENTES	0 01 00 - 110 000	807.560,00
TOTAL			807.560,00





PREFEITURA MUNICIPAL DE BREJÃO

R MELQUIADES BERNARDES, S/N - CNPJ 101310750001-00

Orçamento Programa - Exercício de 2025

**DESPESA DA UNIDADE ORÇAMENTÁRIA
POR ATIVIDADE E PROJETO SEGUNDO OS GRUPOS**

Quadro 03

Página 35

Lei: 19, Data: 02/10/2024

PODER 02 PODER EXECUTIVO
ORGÃO 30 SECRETARIA DE CULTURA, TURISMO E LAZER
UNIDADE 32 DPTO.TURISMO E LAZER

Funcional Programática		Grupo de Despesa	
Cod	Descrição	F.R.-C.A.	Valor
27	Desporto e Lazer		<u>44.840,00</u>
27 696	Turismo		<u>44.840,00</u>
27 696 2301	ESTRUTURACAO DOS SEGUMENTOS TURISTICOS		<u>44.840,00</u>
27 696 2087	MANUTENCAO DAS ATIVIDADES DO DPTO.TURISMO E LAZER		<u>44.840,00</u>
3 1 90	PESSOAL E ENCARGOS SOCIAIS	0 01, 00 - 110, 000	36.000,00
3 3 90	OUTRAS DESPESAS CORRENTES	0 01, 00 - 110, 000	8.840,00
TOTAL			44.840,00





PREFEITURA MUNICIPAL DE BREJÃO

R MELQUIADES BERNARDES, S/N - CNPJ 10131076/0001-00

Orçamento Programa - Exercício de 2025

**DESPESA DA UNIDADE ORÇAMENTÁRIA
POR ATIVIDADE E PROJETO SEGUNDO OS GRUPOS**

Quadro 03

Página 35

Lei: 19, Data: 02/10/2024

PODER 02 PODER EXECUTIVO
ORGÃO 30 SECRETARIA DE CULTURA, TURISMO E LAZER
UNIDADE 33 FOMENTO A CULTURA LEI PAULO GUSTAVO N.19522

Funcional Programática		Grupo de Despesa	
Cod	Descrição	F.R.-C.A.	Valor
13	Cultura		<u>79.000,00</u>
13 302	Difusão Cultural		<u>79.000,00</u>
13 302 2708	LEI DE FOMENTO A CULTURA		<u>79.000,00</u>
2295	ACCES DE FOMENTO A CULTURA LEI PAULO GUSTAVO		<u>79.000,00</u>
3 3 90	OUTRAS DESPESAS CORRENTES	0 05 31 - 110.000	78.000,00
4 4 90	INVESTIMENTOS	0 05 31 - 110.000	1.000,00
TOTAL			79.000,00





PREFEITURA MUNICIPAL DE BREJÃO

R MELQUIADES BERNARDES, S/N - CNPJ 101310760001-00

Orçamento Programa - - Exercício de 2025

**DESPESA DA UNIDADE ORÇAMENTÁRIA
POR ATIVIDADE E PROJETO SEGUNDO OS GRUPOS**

Quadro 03

Página 37

Lei: 18, Data: 02/10/2024

PODER	03	PODER EXECUTIVO		
ORGÃO	30	SECRETARIA DE CULTURA, TURISMO E LAZER		
UNIDADE	34	PNAB-LEI ALDIR BLANC N.14.399/22 FOMENTO A CULTURA		

Funcional Programática		Grupo de Despesa		
Cod	Descrição	F.R.-C.A.		Valor
13	Cultura			<u>74.000,00</u>
13 352	Difusão Cultural			<u>74.000,00</u>
13 352 2708	LEI DE FOMENTO A CULTURA			<u>74.000,00</u>
2206	PNAB-LEI ALDIR BLANC DE FOMENTO A CULTURA			<u>74.000,00</u>
3 3 90	OUTRAS DESPESAS CORRENTES	0 05 81 - 110 000	73.000,00	
4 4 90	INVESTIMENTOS	0 05 81 - 110 000	1.000,00	
TOTAL				74.000,00





PREFEITURA MUNICIPAL DE BREJÃO

R MELQUIADES BERNARDES, S/N - CNPJ 10131078/0001-03

Orçamento Programa - Exercício de 2025

**DESPESA DA UNIDADE ORÇAMENTÁRIA
PÓR ATIVIDADE E PROJETO SEGUNDO OS GRUPOS**

Quadro 03

Página 38

Lei 19, Data: 02/10/2024

PODER	02	PODER EXECUTIVO		
ORÇÃO	31	SECRETARIA DE MEIO AMBIENTE E SUSTENTABILIDADE		
UNIDADE	00	SECRETARIA DE MEIO AMBIENTE E SUSTENTABILIDADE		
Funcional Programática		Grupo de Despesa		
Cod	Descrição	F.R.C.A.		Valor
18	Gestão Ambiental			<u>67.000,00</u>
18 542	Controle Ambiental			<u>67.000,00</u>
18 542 2797	MEIO AMBIENTE/SUSTENTABILIDADE			<u>67.000,00</u>
18 542 2294	MANUT GESTAO AMBIENTAL E SUSTENTABILIDADE			<u>67.000,00</u>
3 1 90	PESSOAL E ENCARGOS SOCIAIS	0 01, 00 - 110, 000		32.000,00
3 1 91	PESSOAL E ENCARGOS SOCIAIS	0 01, 00 - 110, 000		1.000,00
3 3 90	OUTRAS DESPESAS CORRENTES	0 01, 00 - 110, 000		33.000,00
4 4 90	INVESTIMENTOS	0 01, 00 - 110, 000		1.000,00
TOTAL				67.000,00





PREFEITURA MUNICIPAL DE BREJÃO

R. MELQUIADES BERNARDES, S/N - CNPJ 101310750001-00

Orçamento Programático - Exercício de 2025

**DESPESA DA UNIDADE ORÇAMENTÁRIA
POR ATIVIDADE E PROJETO SEGUNDO OS GRUPOS**

Quadro 03

Página 09

Lei: 19, Data: 02/10/2024

PODER 02 PODER EXECUTIVO
ORÇÃO 32 SECRETARIA DE COMUNICACAO SOCIAL
UNIDADE 00 SECRETARIA DE COMUNICACAO SOCIAL

Funcional Programática		Grupo de Despesa	
Cod	Descrição	F.R.-C.A.	Valor
24	Comunicações		<u>91.000,00</u>
24 131	Comunicação Social		<u>91.000,00</u>
24 131 2706	COMUNICACAO SOCIAL		<u>91.000,00</u>
24 131 2793	MANUT DAS ATIV DA SEC COMUNICACAO SOCIAL		<u>91.000,00</u>
3 1 90	PESSOAL E ENCARGOS SOCIAIS	0 01 00 - 110,000	37.000,00
3 1 91	PESSOAL E ENCARGOS SOCIAIS	0 01 00 - 110,000	1.000,00
3 3 90	OUTRAS DESPESAS CORRENTES	0 01 00 - 110,000	43.000,00
4 4 90	INVESTIMENTOS	0 01 00 - 110,000	10.000,00
TOTAL			91.000,00





PREFEITURA MUNICIPAL DE BREJÃO

R. MELQUIADES BERNARDES, S/N - CNPJ 1013107860001-00

Orçamento Programa - Exercício de 2025

**DESPESA DA UNIDADE ORÇAMENTÁRIA
POR ATIVIDADE E PROJETO SEGUNDO OS GRUPOS**

Quadro 03

Página 40

Lei 18, Data: 02/10/2024

PODER 02 PODER EXECUTIVO
ORGÃO 33 SECRETARIA DE ESPORTES E DESPORTO AMADOR
UNIDADE 00 SECRETARIA DE ESPORTES, LAZER E DESPORTO AMADOR

Funcional Programática		Grupo de Despesa	
Cod	Descrição	F.R.-C.A.	Valor
27	Desporto e Lazer		<u>155.560,00</u>
27 812	Desporto Comunitário		<u>155.560,00</u>
27 812 2701	ESPORTE LAZER - INFRAESTRUTURA E MODERNIZAÇÃO ESPORTIVA		<u>123.000,00</u>
1060	ADQUIÇÃO DE VEÍCULOS, MOVEIS, MÁQUINAS E EQUIPAMENTOS		<u>5.000,00</u>
4. 4 90	INVESTIMENTOS	0 01. 00 - 110. 000	5.000,00
2065	MANUTENÇÃO DAS ATIVIDADES DA SEC DE ESPORTES		<u>118.000,00</u>
3. 1 90	PESSOAL E ENCARGOS SOCIAIS	0 01. 00 - 110. 000	75.000,00
3. 3 90	OUTRAS DESPESAS CORRENTES	0 01. 00 - 110. 000	43.000,00
27 812 2702	DESENVOLVIMENTO DO ESPORTE E ATIVIDADES MOTORAS		<u>32.560,00</u>
1061	OBRAS EM GINÁSIO, QUADRAS E OUTROS		<u>5.000,00</u>
4. 4 90	INVESTIMENTOS	0 01. 00 - 110. 000	5.000,00
2088	INCENTIVO AO DESPORTO AMADOR E PATROCÍNIOS		<u>27.560,00</u>
3. 3 90	OUTRAS DESPESAS CORRENTES	0 01. 00 - 110. 000	27.560,00
TOTAL			155.560,00

LEIBABETH BARROS DE SANTANA
PREFEITA





PREFEITURA MUNICIPAL DE BREJÃO
R. MELQUIADES BERNARDES, S/N - CNPJ 10131076-0001-00

Orçamento Programa - Exercício de 2025
Anexo 06
Página 1
Lei: 19, Data: 02/10/2024

PROGRAMA DE TRABALHO
(Inc. II, § 2º, Art. 2º)

01 PODER LEGISLATIVO
11 CAMARA MUNICIPAL

Código	Especificação	Operação Especial	Projetos	Atividades	Total
01	Legislativa		75.000,00	1.924.800,00	1.999.800,00
01	031 Ação Legislativa		75.000,00	1.924.800,00	1.999.800,00
01	031 0101 LEGISLATIVO MUNICIPAL			887.000,00	887.000,00
01.031.0101.2001.0000	MANUTENCAO DO LEGISLATIVO MUNICIPAL			850.000,00	850.000,00
01.031.0101.2003.0000	MANUTENCAO DAS ATIVIDADES DE CERMONIAL			18.000,00	18.000,00
01.031.0101.2007.0000	CAPACITACAO DOS VEREADORES			11.000,00	11.000,00
01.031.0101.2008.0000	CAPACITACAO DOS SERVIDORES			7.000,00	7.000,00
01	001 0102 GESTAO ADMINISTRATIVA DA CAMARA		75.000,00	1.037.800,00	1.112.800,00
01.031.0102.1000.0000	RECUPERACAO DO PREDIO DA CAMARA MUNICIPAL		75.000,00		75.000,00
01.031.0102.2005.0000	MANUT DPTO ADM E FINANCEIRO DA CAMARA			1.037.800,00	1.037.800,00
28	Encargos Especiais			3.500,00	3.500,00
28	846 Outros Encargos Especiais			3.500,00	3.500,00
28	846 0000 ENCARGOS PUBLICOS DIVERSOS			3.500,00	3.500,00
28.846.0000.2005.0000	PARCELAMENTO DA DIVIDA DO ISSS			3.500,00	3.500,00
TOTAL		0,00	75.000,00	1.928.300,00	2.003.300,00





PROGRAMA DE TRABALHO
(Inc II, § 2º, Art 2º)

02 PODER EXECUTIVO

02 FUPREB - FUNDO DE PREVIDENCIA DO MUNICIPIO DE BREJAO

Código	Especificação	Operação Especial	Projetos	Atividades	Total
09	Previdência Social		51.200,00	7.178.800,00	7.230.000,00
09	272 Previdência do Regime Estatutário		51.200,00	7.178.800,00	7.230.000,00
09	272 0901 GESTÃO PREVIDENCIÁRIA		51.200,00	7.178.800,00	7.230.000,00
09.272.0901.1096.0000	EDIFICAÇÕES DA PREVIDÊNCIA		51.200,00		51.200,00
09.272.0901.2140.0000	FUPREB - MANUTENÇÃO DAS ATIVIDADES ADMINISTRATIVAS DO FUPREB			677.300,00	677.300,00
09.272.0901.2141.0000	ENCARGOS COM INATIVOS E PENSIONISTAS			6.501.500,00	6.501.500,00
TOTAL		0,00	51.200,00	7.178.800,00	7.230.000,00





PROGRAMA DE TRABALHO
(Inc. II, § 2º, Art. 2º)

02 PODER EXECUTIVO

03 FMS - FUNDO MUNICIPAL DE SAUDE DE BREJAO

Código	Especificação	Operação Especial	Projetos	Atividades	Total
10	Saúde		1.980.736,00	15.730.386,00	17.711.122,00
10	122 Administração Geral		100.120,00	2.803.280,00	2.723.400,00
10	122 1001 PROMOÇÃO A SAÚDE DE QUALIDADE			8.840,00	8.840,00
10.122.1001.2109.0000	ALIMENTAÇÃO-NUTRIÇÃO			8.000,00	8.000,00
10.122.1001.2300.0000	COVID-19-ENFENTAMENTO DA EMERGÊNCIA DE SAÚDE NACIONAL CRED EXTRAORDINÁRIO			840,00	840,00
10	122 1002 SUPORTE AO SERVIÇO DE SAÚDE		100.120,00	2.614.440,00	2.714.560,00
10.122.1002.1062.0000	AMPLIAÇÃO DA ESTRUTURA FÍSICA DA SAÚDE		120,00		120,00
10.122.1002.1063.0000	BUS - AQUISIÇÃO DE EQUIPAMENTOS, MÁQUINAS E VEÍCULOS PARA SAÚDE		100.000,00		100.000,00
10.122.1002.2090.0000	GESTÃO ADMINISTRATIVA DA SEC DE SAÚDE			2.613.960,00	2.613.960,00
10.122.1002.2092.0000	MANUTENÇÃO DO CONSELHO DE SAÚDE			480,00	480,00
10	123 Administração Financeira			120,00	120,00
10	123 1004 GESTÃO DOS SERVIÇOS DE SAÚDE			120,00	120,00
10.123.1004.0218.0000	OBRIGAÇÕES TRIBUTARIAS E CONTRIBUIÇÕES SOCIAIS			120,00	120,00
10	301 Atenção Básica		1.425.400,00	5.501.094,00	6.926.494,00
10	301 0000 ENCARGOS PÚBLICOS DIVERSOS			24.000,00	24.000,00
10.301.0000.2095.0000	PAB - MANUTENÇÃO DA ATENÇÃO BÁSICA			24.000,00	24.000,00
10	301 1001 PROMOÇÃO A SAÚDE DE QUALIDADE		1.381.400,00	5.434.054,00	6.795.494,00
10.301.1001.1054.0000	ATENÇÃO BÁSICA - AQUISIÇÃO DE EQUIPAMENTOS		37.000,00		37.000,00
10.301.1001.1055.0000	ATENÇÃO BÁSICA - EXECUÇÃO DE OBRAS EM IMÓVEIS VINCULADOS		120.000,00		120.000,00
10.301.1001.1066.0000	ACADEMIA DA SAÚDE - IMPLANTAÇÃO		50.400,00		50.400,00
10.301.1001.1097.0000	PAB - AQUISIÇÃO DE MOVEIS - MÁQUINAS E EQUIPAMENTOS DIVERSOS		1.130.000,00		1.130.000,00
10.301.1001.1098.0000	PAB - OBRAS E INSTALAÇÕES		24.000,00		24.000,00
10.301.1001.2092.0000	MANUTENÇÃO DA ACADEMIA DA SAÚDE			40.000,00	40.000,00
10.301.1001.2094.0000	PACS - PROGRAMA AGENTE COMUNITÁRIO DE SAÚDE			1.010.660,00	1.010.660,00
10.301.1001.2095.0000	PAB - MANUTENÇÃO DA ATENÇÃO BÁSICA			1.194.794,00	1.194.794,00
10.301.1001.2096.0000	PSF - MANUTENÇÃO DAS AÇÕES DO PSF			804.800,00	804.800,00
10.301.1001.2097.0000	SAÚDE BUCAL - MANUTENÇÃO DAS AÇÕES DO PROGRAMA SAÚDE BUCAL			317.040,00	317.040,00
10.301.1001.2098.0000	MULTI - MANUTENÇÃO DA EQUIPE MULTIPROFISSIONAL AB			223.000,00	223.000,00
10.301.1001.2130.0000	ATENÇÃO BÁSICA - PAB 15% REC PRÓPRIO			1.672.000,00	1.672.000,00
10.301.1001.2150.0000	S. MULHER - MANUTENÇÃO DO PROGRAMA SAÚDE DA MULHER			3.000,00	3.000,00
10.301.1001.2158.0000	COFINCIAMENTO ATENÇÃO PRIMÁRIA A SAÚDE (AT. BÁSICA)			147.000,00	147.000,00
10.301.1001.2252.0000	S. HOMEM - MANUTENÇÃO DO PROGRAMA SAÚDE DO HOMEM			0,00	0,00
10.301.1001.2253.0000	S. IDOSO - MANUTENÇÃO DO PROGRAMA SAÚDE DO IDOSO			6.000,00	6.000,00
10.301.1001.2254.0000	S. ADOLESCENTE - MANUTENÇÃO DO PROGRAMA SAÚDE DO ADOLESCENTE			6.000,00	6.000,00





PROGRAMA DE TRABALHO
(Inc. II, § 2º, Art. 2º)

02 PODER EXECUTIVO

03 FMS - FUNDO MUNICIPAL DE SAUDE DE BREJAO

Código	Especificação	Operação Especial	Projetos	Atividades	Total
10	301	1002	SUPPORTO AO SERVIÇO DE SAÚDE		
10.301.1002.1002.0000	AMPLIACAO DA ESTRUTURA FIDUCIA DA SAUDE		64.000,00	27.000,00	91.000,00
10.301.1002.2091.0000	DISTRIBUICAO DE MATERIAI, DIVERSOS A PESSOAS COM NECESSIDADES ESPECIAIS		64.000,00		64.000,00
10.301.1002.2091.0000	DISTRIBUICAO DE MATERIAI, DIVERSOS A PESSOAS COM NECESSIDADES ESPECIAIS			27.000,00	27.000,00
10	301	2402	PROGRAMA PRIMEIRA INFANCIA		
10.301.2402.2148.0000	FSE - MANUTENCAO DO PROGRAMA SAUDE NA ESCOLA			16.000,00	16.000,00
10.301.2402.2148.0000	FSE - MANUTENCAO DO PROGRAMA SAUDE NA ESCOLA			10.000,00	10.000,00
10.301.2402.2255.0000	S. CRIANCA - MANUTENCAO DO PROGRAMA SAUDE DA CRIANCA			6.000,00	6.000,00
10	302	Assistência Hospitalar e Ambulatorial			
10.302.1001.1070.0000	PROMOCAO A SAUDE DE QUALIDADE		380.000,00	6.509.585,00	6.889.585,00
10.302.1001.1070.0000	PROMOCAO A SAUDE DE QUALIDADE		380.000,00	6.549.025,00	6.729.025,00
10.302.1001.1071.0000	MAC - AQUISICAO EQUIP MEDIA E ALTA COMPLEXIDADE HOSPITALAR E AMBULATORIAL		160.000,00		160.000,00
10.302.1001.1071.0000	MAC - OBRAS ASSISTENCIA DE MEDIA E ALTA COMPLEX HOSPITALAR E AMBULATORIAL				120.000,00
10.302.1001.1099.0000	CONSTRUCAO DO CAPS		100.000,00		100.000,00
10.302.1001.2099.0000	MAC - ASSISTENCIA MEDICA MEDIA E ALTA COMPLEXIDADE HOSPITAL E AMBULATORIAL			3.004.640,00	3.004.640,00
10.302.1001.2131.0000	MEDIA E ALTA COMPLEX - MAC 15% REC PROPRIO			664.000,00	664.000,00
10.302.1001.2149.0000	SAMU - MANUTENCAO DOS SERVICOS DE ATENDIMENTO MEDICO DE URGENCIA			426.760,00	426.760,00
10.302.1001.2151.0000	CAPS - MANUT DAS ATIV DO CENTRO DE ATENCAO PSICOSSOCIAL			377.000,00	377.000,00
10.302.1001.2285.0000	AQUIS VEIC TRANSPORTE SANIT ACESSIB CADEIRANTE			300.000,00	300.000,00
10.302.1001.2286.0000	AQUIS AMBULANCIA SIMPLES REM TIPO FURGONETA			250.000,00	250.000,00
10.302.1001.2287.0000	AQUIS EQUIPAMENTOS E MAT PERMANENTE PARA URS			100.000,00	100.000,00
10.302.1001.2288.0000	AQUIS DE UNID ODONTOLÓGICA MÓVEL			453.925,00	453.925,00
10.302.1001.2289.0000	AQUIS MICRO-ONIBUS URS TRANSP SANITARIO			250.000,00	250.000,00
10.302.1001.2290.0000	AQUIS UNIDADE MÓVEL SAMU			200.000,00	200.000,00
10	302	1002	SUPPORTO AO SERVIÇO DE SAÚDE		
10.302.1002.2102.0000	MAIS MEDICOS PARA O BRASIL (PMMPB)- MANUTENCAO DAS ACOES		160.560,00	144.580,00	144.580,00
10.302.1002.2201.0000	TFD - MANUT DAS ACOES DE TRATAMENTO FORA DO DOMICILIO			15.000,00	15.000,00
10.302.1002.2202.0000	TFD-MANUT DAS ACOES DE TRATAMENTO FORA DO DOMICILIO- TFD 15% REC PROPRIO			1.000,00	1.000,00
10	303	Suporte Farmáco e Terapêutico			
10.303.1001.1072.0000	PROMOCAO A SAUDE DE QUALIDADE		22.680,00	136.480,00	159.160,00
10.303.1001.1072.0000	REESTRUTURACAO DA REDE DE ASSISTENCIA FARMACEUTICA		22.680,00		22.680,00
10.303.1001.2103.0000	FARM BASICA - MANUTENCAO DA ASSISTENCIA FARMACEUTICA BASICA			75.600,00	75.600,00
10.303.1001.2106.0000	EXAME LAB - MANUT ASSISTENCIA LABORATORIAL DE ANALISES CLINICAS			7.560,00	7.560,00
10.303.1001.2107.0000	EXAME IMAG -MANUT DE ASSISTENCIA EM EXAMES DE IMAGENS			7.560,00	7.560,00
10.303.1001.2132.0000	SUP. PROFILACTICO-TERAPEUTICO 15% REC PROPRIO			35.760,00	35.760,00
10.303.1001.2204.0000	MANUT DAS ACOES DA FARMACIA-15% RECURSO PROPRIO			10.000,00	10.000,00
10	304	Vigilância Sanitária			
			46.364,00	585.280,00	631.644,00





PROGRAMA DE TRABALHO
(Inc II, § 2º, Art.2º)

02 PODER EXECUTIVO

03 FMS - FUNDO MUNICIPAL DE SAUDE DE BREJAO

Código	Especificação	Operação Especial	Projetos	Atividades	TOTAL
10 304 1001	PROMOCAO A SAUDE DE QUALIDADE		48.384,00	585.260,00	633.644,00
10.304.1001.1073.0000	VIG SANITARIA - AQUISICAO DE EQUIP PARA A VIGILANCIA SANITARIA		48.384,00		48.384,00
10.304.1001.2104.0000	VIG SANIT - MANUTENCAO DAS ACOES DA VIGILANCIA SANITARIA			254.880,00	254.880,00
10.304.1001.2133.0000	VIG. SANITARIA - 15% REC PROPRIO			330.400,00	330.400,00
10 305	Vigilância Epidemiológica		1.440,00	340.560,00	342.000,00
10 305 1001	PROMOCAO A SAUDE DE QUALIDADE		1.440,00	340.560,00	342.000,00
10.305.1001.1074.0000	VIG EPID - AQUISICAO DE EQUIP VIGILANCIA EPIDEMIOLOGICA E AMBIENTAL		1.440,00		1.440,00
10.305.1001.2105.0000	VIG EPID - MANUTENCAO DA VIGILANCIA EPIDEMIOLOGICA E AMBIENTAL			8.400,00	8.400,00
10.305.1001.2134.0000	VIG. EPIDEMIOLOGICA - 15% RES. PROPRIO			312.600,00	312.600,00
10.305.1001.2154.0000	CAMPANHAS DE VACINACAO INFANTIL E ADULTOS			9.000,00	9.000,00
10.305.1001.2157.0000	CAMPANHA DE VACINACAO ANTI-RABICA ANIMAL			7.360,00	7.360,00
10.305.1001.2203.0000	MANUT DAS ACOES DE VACINACAO - 15% RECURSO PROPRIO			3.000,00	3.000,00
10 306	Alimentação e Nutrição			40.000,00	40.000,00
10 306 1001	PROMOCAO A SAUDE DE QUALIDADE			40.000,00	40.000,00
10.306.1001.2135.0000	ALIMENTACAO-NUTRICAO 15% REC PROPRIO			40.000,00	40.000,00
10 846	Outros Encargos Especiais		2.712,00		2.712,00
10 846 0000	ENCARGOS PUBLICOS DIVERSOS		2.712,00		2.712,00
10.846.0000.1006.0000	AMORTIZACAO DE DIVIDA - SAUDE		1.512,00		1.512,00
10.846.0000.1017.0000	INDEBIZACOES		1.200,00		1.200,00
TOTAL		0,00	1.980.736,00	10.736.200,00	12.717.136,00





PROGRAMA DE TRABALHO
(Inc. II, § 2º, Art. 2º)

02 PODER EXECUTIVO

04 FMAS - FUNDO MUNICIPAL DE ASSISTENCIA SOCIAL DE BREJAO

Código	Especificação	Operação Especial	Projetos	Atividades	Total
08	Assistência Social		56.280,00	2.638.548,00	2.694.828,00
08	122 Administração Geral		25.880,00	1.239.120,00	1.265.000,00
08	122 0001 GESTÃO DA ASSISTENCIA SOCIAL		29.880,00	1.239.120,00	1.269.000,00
08.122.0801.1075.0000	EXECUÇÃO DE OBRAS DE INSTALACAO		7.200,00		7.200,00
08.122.0801.1076.0000	AQUISICAO DE MOVEIS, MAQUINAS E EQUIPAMENTOS DIVERSOS		15.120,00		15.120,00
08.122.0801.1080.0000	AQUISICAO DE EQUIPAMENTOS PARA O CONSELHO MUNICIPAL		7.560,00		7.560,00
08.122.0801.2206.0000	FMAS - GESTAO ADMINISTRATIVA DO FUNDO DE ASSIT. SOCIAL			1.239.120,00	1.239.120,00
08	123 Administração Financeira			1.512,00	1.512,00
08	123 0801 GESTAO DA ASSISTENCIA SOCIAL			1.512,00	1.512,00
08.123.0801.2018.0000	OBRIGACOES TRIBUTARIAS E CONTRIBUICOES SOCIAIS			1.512,00	1,512,00
08	244 Assistência Comunitária			1.397.918,00	1.397.918,00
08	244 0801 GESTAO DA ASSISTENCIA SOCIAL			88.808,00	88.808,00
08.244.0801.2146.0000	MANUTENCAO DO PROGRAMA CORTE E COSTURA			8.808,00	8.808,00
08.244.0801.2147.0000	AUXILIO NATALIDADE E FUNERAL			80.000,00	80.000,00
08	244 0802 FORTALECIMENTO DA REDE DE PROTECAO ESPECIAL			290.536,00	290.536,00
08.244.0802.2111.0000	AQUISICAO DISTRIBUICAO DE MATERIAL DE CONSTRUCAO A FAMILIAS CARENTES			30.000,00	30.000,00
08.244.0802.2112.0000	ASSISTENCIA PESSOAS CARENTES POR MEIO DE DOACOES E AUXILIOS			22.880,00	22.880,00
08.244.0802.2113.0000	DISTRIBUICAO GRATUITA DE MATERIAIS DIVERSOS A PESSOAS CARENTES			12.000,00	12.000,00
08.244.0802.2114.0000	CRAS - MANUTENCAO DAS ATIVIDADES DO CRAS-BLOCO (BPE)			225.856,00	225.856,00
08	244 0803 FORTALECIMENTO DA REDE DE PROTECAO SOCIAL ESPECIAL			616.672,00	616.672,00
08.244.0803.2115.0000	SCFV - PESO SOCIAL BASICO-BLOCO (BPE)			146.520,00	146.520,00
08.244.0803.2116.0000	IGDBF - BLOCO DE GESTAO DO PROGRAMA BOLSA FAMILIA			202.380,00	202.380,00
08.244.0803.2117.0000	IGD SUAS - BLOCO GESTAO IGD SUAS			90.000,00	90.000,00
08.244.0803.2118.0000	MANUT. PROG. APOIO INTEGRAL A FAMILIA-PAIF			47.352,00	47.352,00
08.244.0803.2258.0000	CREAS - MANUT. CENTRO DE REFERENCIA ESPECIALIZADO DE ASSIST. SOCIAL			135.120,00	135.120,00
08	244 0804 SERVICOS ASSISTENCIAIS			402.600,00	402.600,00
08.244.0804.2248.0000	CESTA BASICA - AUXILIO ALIMENTAR E A CONCESSAO DA CESTA BASICA			62.400,00	62.400,00
08.244.0804.2249.0000	VULNERABILIDADE - AUXILIO PARA SITUACAO DE VULNERABILIDADE TEMPORARIA			62.400,00	62.400,00
08.244.0804.2250.0000	CALAMIDADE - AUXILIO PARA ATENDER SITUACAO DE CALAMIDADE PUBLICA			62.400,00	62.400,00
08.244.0804.2251.0000	PASSAGENS - AUXILIO CONCESSAO DE PASSAGENS INTERMUNICIPAIS E INTERESTADUAIS			62.400,00	62.400,00
08.244.0804.2251.0000	MANUT. ATIVIDADES DA COZINHA COMUNITARIA			103.000,00	103.000,00
08	843 Serviço de Dívida Interna		12.000,00		12.000,00
08	843 0805 ENCARGOS PUBLICOS DIVERSOS		12.000,00		12.000,00
08.843.0000.1001.0000	ORÇAM.DIVERSAS CONTRATADAS		12.000,00		12.000,00





PREFEITURA MUNICIPAL DE BREJÃO
R MELQUIADES BERNARDES, S/N - CNPJ:10131076/0001-00

Orçamento Programa - Exercício de 2025
Anexo 06
Página 7
Lei: 19, Data: 02/10/2024

PROGRAMA DE TRABALHO
(Inc. II, § 2º, Art. 2º)

02 PODER EXECUTIVO

04 FMA5 - FUNDO MUNICIPAL DE ASSISTENCIA SOCIAL DE BREJAO

Código	Especificação	Operação Especial	Projetos	Atividades	Total
06	546		14.400,00		14.400,00
06	546		14.400,00		14.400,00
06.546.0000	1029.0000		12.000,00		12.000,00
06.546.0000	1017.0000		1.200,00		1.200,00
06.546.0000	1018.0000		1.200,00		1.200,00
TOTAL		0,00	56.280,00	2.638.548,00	2.694.828,00





PREFEITURA MUNICIPAL DE BREJÃO

R. MELQUIADES BERNARDES, S/N - CNPJ: 10131076/0001-00

Orçamento Programa - Exercício de 2025

Anexo 06

Página 8

Lei: 19, Data: 02/10/2024

PROGRAMA DE TRABALHO

(Inc. II, § 2º, Art. 2º)

02 PODER EXECUTIVO

07 FMDCA - FUNDO MUN. DIREITO CRIANÇA E ADOLESCENTE DE BREJAO

Código	Especificação	Operação Especial	Projetos	Atividades	Total
06	Assistência Social			602.872,00	602.872,00
06	122 Administração Geral			136.112,00	136.112,00
06	122 0801 GESTAO DA ASSISTENCIA SOCIAL			136.112,00	136.112,00
06.122.0801.2121.0000	C. TUTELAR - MANUT DAS ATIVIDADES DOS CONSELHOS TUTELAR			136.112,00	136.112,00
06	242 Assistência à Pessoa com Deficiência			6.480,00	6.480,00
06	242 0803 FORTALECIMENTO DA REDE DE PROTECAO SOCIAL ESPECIAL			6.480,00	6.480,00
06.242.0803.2108.0000	APD - ASSISTENCIA A PESSOAS COM DEFICIENCIAS			6.480,00	6.480,00
06	243 Assistência à Criança e ao Adolescente			231.200,00	231.200,00
06	243 0805 PROMOCAO DOS DIREITOS DA CRIANCA E DO ADOLESCENTE			231.200,00	231.200,00
06.243.0805.2207.3000	FMDCA BREJAO - MANUT DO FUNDO DIR. CRIANCA E ADOLESCENTE			231.200,00	231.200,00
06	244 Assistência Comunitária			229.080,00	229.080,00
06	244 2403 PROGRAMA PRIMEIRA INFANCIA			229.080,00	229.080,00
06.244.2403.2297.0000	CRIANCA FELIZ - MANUTENCAO DAS ATV DO PREG CRIANCA FELIZ			229.080,00	229.080,00
TOTAL		0,00	0,00	602.872,00	602.872,00





PREFEITURA MUNICIPAL DE BREJÃO

R. MELQUIADES BERNARDES, S/N - CNPJ: 10131076/0001-00

Orçamento Programa - Exercício de 2025

Anexo 06

Página 9

Lei: 19, Data: 02/10/2024

PROGRAMA DE TRABALHO

(Inc. II, § 2º, Art. 2º)

02 PODER EXECUTIVO

20 GABINETE DO PREFEITO

Código	Especificação	Operação Especial	Projetos	Atividades	Total
04	Administração			1.660.800,00	1.660.800,00
04	121 Planejamento e Orçamento			404.260,00	404.260,00
04	121 0403 GESTÃO ADMINISTRATIVA DO MUNICÍPIO			404.260,00	404.260,00
04	121.0403.2080.0000 SEC GOVERNO - MANUTENÇÃO DAS ATIVIDADES DA UNIDADE			404.260,00	404.260,00
04	122 Administração Geral			1.256.600,00	1.256.600,00
04	122 0403 GESTÃO ADMINISTRATIVA DO MUNICÍPIO			1.256.600,00	1.256.600,00
04	122.0403.2011.0000 GAB PREF - MANUTENÇÃO DAS ATIVIDADES DO GABINETE DO PREFEITO			1.256.600,00	1.256.600,00
99	Reserva de Contingência	3.000.000,00			3.000.000,00
99	999 Reserva de Contingência	3.000.000,00			3.000.000,00
99	999 9999 RESERVA DE CONTINGÊNCIA	3.000.000,00			3.000.000,00
99	999.9999.9999.0000 RESERVA DE CONTINGENCIA	3.000.000,00			3.000.000,00
TOTAL		3.000.000,00	0,00	1.660.800,00	4.660.800,00





PROGRAMA DE TRABALHO
(Inc. II, § 2º, Art.2º)

02 PODER EXECUTIVO

21 SECRETARIA DE. CONTROLE INTERNO - C.I.

Código	Especificação	Operação Especial	Projetos	Atividades	Total
04	Administração			238.000,00	238.000,00
04	124 - Controle Interno			238.000,00	238.000,00
04	124 - 0403 - GESTÃO ADMINISTRATIVA DO MUNICÍPIO			238.000,00	238.000,00
04.124.0403.2013.0000	SEC. CONTR. INTERNO - MANUTENÇÃO DAS ATIVIDADES DO CONTROLE INTERNO			238.000,00	238.000,00
TOTAL		0,00	0,00	238.000,00	238.000,00





PREFEITURA MUNICIPAL DE BREJÃO

R. MELQUIADES BERNARDES, S/N - CNPJ 10131076/0001-00

Orçamento Programa - Exercício de 2025

Anexo 06

Página 11

Lei: 19, Data: 02/10/2024

PROGRAMA DE TRABALHO

(Inc II, § 2º, Art 2º)

02 PODER EXECUTIVO

22 SECRETARIA DE ADMINISTRACAO

Código	Especificação	Operação Especial	Projetos	Atividades	Total
04	Administração		87.400,00	2.525.500,00	2.612.900,00
04	122 Administração Geral		87.400,00	2.409.300,00	2.496.700,00
04	122 0402 MODERNIZAÇÃO DA GESTÃO PÚBLICA		87.400,00		87.400,00
04.122.0402.1007.0000	OBRAS EM IMOVEIS		30.400,00		30.400,00
04.122.0402.1008.0000	ADQUIÇÃO DE MÁQUINAS E EQUIPAMENTOS DIVERSOS		55.000,00		55.000,00
04	122 0403 GESTÃO ADMINISTRATIVA DO MUNICÍPIO			2.409.300,00	2.409.300,00
04.122.0403.2015.0000	SEC ADM - MANUTENÇÃO DAS ATIVIDADES DA SECRETARIA DE ADMINISTRAÇÃO			2.407.800,00	2.407.800,00
04.122.0403.2136.0000	ENCARGOS COM SERVIDORES A DISPOSIÇÃO DA PREFEITURA			1.500,00	1.500,00
04	123 Administração Financeira			118.200,00	118.200,00
04	123 0403 GESTÃO ADMINISTRATIVA DO MUNICÍPIO			118.200,00	118.200,00
04.123.0403.2018.0000	OBRIGAÇÕES TRIBUTARIAS E CONTRIBUIÇÕES SOCIAIS			115.200,00	115.200,00
04.123.0403.2020.0000	SUBVENÇÕES E ENTIDADES PRIVADAS SEM FINS LUCRATIVOS			1.000,00	1.000,00
06	Segurança Pública			375.000,00	375.000,00
06	182 Defesa Civil			375.000,00	375.000,00
06	182 0602 FORTALECIMENTO DA DEFESA CIVIL			375.000,00	375.000,00
06.182.0602.2010.0000	DPTO GUARDA - MANUT DA SATV. DA GUARDA MUNICIPAL			152.000,00	152.000,00
06.182.0602.2023.0000	DPTO DEFESA CIVIL - MANUT DAS ATIVIDADES DA DEFESA CIVIL			72.000,00	72.000,00
06.182.0602.2292.0000	MANUT DPTO DE SEGURANÇA/MONITORAMENTO SIST. ELETRONICOS			151.000,00	151.000,00
13	Cultura		1.500,00	8.500,00	10.000,00
13	392 Difusão Cultural		1.500,00	8.500,00	10.000,00
13	392 1303 PRESERVAÇÃO DO PATRIMÔNIO HISTÓRICO		1.500,00	8.500,00	10.000,00
13.392.1303.1026.0000	BIBLIOTECA - OBRAS NA BIBLIOTECA PÚBLICA MUNICIPAL		1.500,00		1.500,00
13.392.1303.2088.0000	BIBLIOTECA - MANUTENÇÃO DA BIBLIOTECA PÚBLICA MUNICIPAL			8.500,00	8.500,00
TOTAL		0,00	88.900,00	2.809.000,00	2.897.900,00





PREFEITURA MUNICIPAL DE BREJÃO

R. MELOLIANES BERNARDES, S/N - CEP: 10131078-0001-00

Orçamento Programa - Exercício de 2025

Anexo 06

Página 12

Lei: 19, Data: 02/10/2024

PROGRAMA DE TRABALHO

(Inc II, § 2º, Art.2º)

02 PODER EXECUTIVO

23 SECRETARIA DE FINANÇAS

Código	Especificação	Operação Especial	Projetos	Atividades	Total
04	Administração			1.100.320,00	1.100.320,00
04	122 Administração Geral			1.100.320,00	1.100.320,00
04	122 0403 GESTAO ADMINISTRATIVA DO MUNICIPIO			1.100.320,00	1.100.320,00
04.122.0403.2025.0000	SEC FINANÇAS - MANUTENCAO DAS ATIVIDADES DA FINACAS			548.440,00	548.440,00
04.122.0403.2141.0000	ENCARGOS COM INATIVOS E PENSIONISTAS			551.880,00	551.880,00
28	Encargos Especiais		14.780,00	162.200,00	176.980,00
28	843 Serviço da Dívida Interna		14.780,00	162.200,00	176.980,00
28	843 0403 GESTAO ADMINISTRATIVA DO MUNICIPIO		14.780,00	162.200,00	176.980,00
28.843.0403.1001.0000	DIVIDAS DIVERSAS CONTRATADAS		14.780,00		14.780,00
28.843.0403.2017.0000	ENCARGOS DA DIVIDA PUBLICA E PRECATORIOS			21.000,00	21.000,00
28.843.0403.2152.0000	DIVIDAS CONTRATADAS INSS			80.000,00	80.000,00
28.843.0403.2153.0000	DIVIDAS CONTRATADAS RPPS			80.000,00	80.000,00
28.843.0403.3003.0000	INDENIZACOES E RESTITUICOES			1.200,00	1.200,00
TOTAL		0,00	14.780,00	1.282.520,00	1.217.280,00





PREFEITURA MUNICIPAL DE BREJÃO

R. MELGUADES BERNARDES, S/N - CNPJ 10131076/0001-00

Orçamento Programa - Exercício de 2025

Anejo 06

Página 13

Lei: 19, Data: 02/10/2024

PROGRAMA DE TRABALHO

(Inc. II, § 2º, Art.2º)

02 PODER EXECUTIVO

24 SECRETARIA DE EDUCACAO

Código	Especificação	Operação Especial	Projetos	Atividades	Total
12	Educação		820.000,00	8.060.840,00	8.880.840,00
12	122 Administração Geral			2.644.020,00	2.644.020,00
12	122 1201 DESENVOLVIMENTO DA EDUCACAO BASICA DE QUALIDADE			2.644.020,00	2.644.020,00
12.122.1201.2027.0000	SEC EDUC - MANUTENCAO DAS ATIVIDADES DA SECRETARIA DE EDUCACAO			2.644.020,00	2.644.020,00
12	306 Alimentação e Nutrição			347.200,00	347.200,00
12	306 1201 DESENVOLVIMENTO DA EDUCACAO BASICA DE QUALIDADE			95.000,00	95.000,00
12.306.1201.2065.0000	MANUT ATIV DE ALIMENTACAO NUTRICAO - 25% REC PROPRIO			95.000,00	95.000,00
12	306 2703 PROGRAMA MERENDA ESCOLAR			252.200,00	252.200,00
12.306.2703.2048.0000	PNAE - MANUT PROGRAMA DE ALIMENTACAO ESCOLAR			252.200,00	252.200,00
12	361 Ensino Fundamental		900.000,00	5.102.020,00	6.022.020,00
12	361 1201 DESENVOLVIMENTO DA EDUCACAO BASICA DE QUALIDADE		900.000,00	4.857.300,00	5.577.300,00
12.361.1201.1014.0000	CONSTRUCAO, REFORMA DE UNIDADES ESCOLARES		540.000,00		540.000,00
12.361.1201.1015.0000	AGUISIÇÃO DE INOVES PARA O ENSINO		30.000,00		30.000,00
12.361.1201.1016.0000	AGUISIÇÃO DE VEICULOS, MÓVEIS, MÁQUINAS E EQUIPAMENTOS		100.000,00		100.000,00
12.361.1201.1046.0000	CONSTRUCAO, REFORMA E AMPLIACAO DE CRECHES MUNICIPAIS		250.000,00		250.000,00
12.361.1201.2031.0000	AGUISIÇÃO DE MATERIAS DIDATICO-ESCOLAR			40.000,00	40.000,00
12.361.1201.2047.0000	MANUT ATIV DE EDUCACAO FUNDAMENTAL - 25% REC PROPRIO			4.159.900,00	4.159.900,00
12.361.1201.2050.0000	QEE - CUSTEIO DE DESPESAS VINCULADAS AO SALARIO EDUCACAO			306.600,00	306.600,00
12.361.1301.2051.0000	PDDE - MANUTENCAO DO PROG DINHEIRO DIRETO NA ESCOLA			64.220,00	64.220,00
12.361.1301.2052.0000	BR CARINHOSO - MANUT DO PROGRAMA BRASS CARINHOSO			12.480,00	12.480,00
12.361.1301.2053.0000	PROG MAIS EDUC - MANUTENCAO DO PROGRAMA MAIS EDUCACAO			5.000,00	5.000,00
12	361 2704 PROGRAMA TRANSPORTE ESCOLAR			444.720,00	444.720,00
12.361.2704.2049.0000	A CAM ESCOLA - MANUT PROG A CAMIHO DA ESCOLA (ESTADUAL)			114.720,00	114.720,00
12.361.2704.2049.0000	PNAE - MANUTENCAO DO TRANSPORTE ESCOLAR (FEDERAL)			330.000,00	330.000,00
12	362 Ensino Médio			6.000,00	6.000,00
12	362 1201 DESENVOLVIMENTO DA EDUCACAO BASICA DE QUALIDADE			6.000,00	6.000,00
12.362.1201.2043.0000	GESTAO DE PESSOAL E MANUTENCAO DO ENSINO MEDIO			6.000,00	6.000,00
12	364 Ensino Superior			13.600,00	13.600,00
12	364 1201 DESENVOLVIMENTO DA EDUCACAO BASICA DE QUALIDADE			13.600,00	13.600,00
12.364.1301.2153.0000	MANUTENCAO DO TRANSPORTE UNIVERSITARIO			13.600,00	13.600,00
12	365 Educação Infantil			257.000,00	257.000,00





PROGRAMA DE TRABALHO
(inc. II, § 2º, Art. 2º)

02 PODER EXECUTIVO
24 SECRETARIA DE EDUCACAO

Código	Especificação	Operação Especial	Projetos	Atividades	Total
12 305 2401	PROGRAMA EDUCACAO TEMPO INTEGRAL			149.000,00	149.000,00
12.305.2401.2058.0000	MANUT ATIV DE EDUCACAO CHECHE - 25% REC PROPRIO			149.000,00	149.000,00
12 305 2403	PROGRAMA PRIMEIRA INFANCIA			108.000,00	108.000,00
12.305.2403.2046.0000	MANUT ATIV DE EDUCACAO INFANTIL - 25% REC PROPRIO			108.000,00	108.000,00
12 306	Educação de Jovens e Adultos			75.000,00	75.000,00
12 306 1201	DESENVOLVIMENTO DA EDUCACAO BASICA DE QUALIDADE			75.000,00	75.000,00
12.306.1201.2056.0000	MANUT ATIV DE EDUCACAO DE JOVENS E ADULTOS-EJA - 25% REC PROPRIO			75.000,00	75.000,00
12 367	Educação Especial			116.000,00	116.000,00
12 367 1201	DESENVOLVIMENTO DA EDUCACAO BASICA DE QUALIDADE			116.000,00	116.000,00
12.367.1201.2059.0000	MANUT ATIV DE EDUCACAO ESPECIAL - 25% REC PROPRIO			56.000,00	56.000,00
12.367.1201.2064.0000	MANUT ATIV DE EDUCACAO AEE - 25% REC PROPRIO			60.000,00	60.000,00
TOTAL		0,00	920.000,00	8.500.840,00	9.420.840,00





PROGRAMA DE TRABALHO
(Inc. II, § 2º, Art. 2º)

02 PODER EXECUTIVO

25 FUNDEB

Código	Especificação	Operação Especial	Projetos	Atividades	Total
12	Educação			14.161.769,00	14.161.769,00
12	361 Ensino Fundamental			10.083.338,00	10.083.338,00
12	361 1201 DESENVOLVIMENTO DA EDUCACAO BASICA DE QUALIDADE			10.083.338,00	10.083.338,00
12.361.1201.2067.0000	FUNDEB 30% - CAPACITACAO DE PROFISSIONAIS DA EDUCACAO			8.640,00	8.640,00
12.361.1201.2148.0000	REEQUIPAMENTO DAS UNIDADES EDUCACIONAIS			20.000,00	20.000,00
12.361.1201.2261.0000	FUNDEB 70% REM. PROFIS. MAG. ENS. FUND. SERIES INICIAIS URBANO			2.590.000,00	2.590.000,00
12.361.1201.2262.0000	FUNDEB 70% REM. PROFIS. MAG. ENS. FUND. SERIES INICIAIS RURAL			2.170.560,00	2.170.560,00
12.361.1201.2263.0000	FUNDEB 70% REM. PROFIS. MAG. ENS. FUND. SERIES FINAIS URBANO			2.174.268,00	2.174.268,00
12.361.1201.2264.0000	FUNDEB 70% REM. PROFIS. MAG. ENS. FUND. SERIES FINAIS RURAL			1.078.209,00	1.078.209,00
12.361.1201.2265.0000	FUNDEB 70% REM. PROFIS. MAG. TEMPO INTEGRAL			4.000,00	4.000,00
12.361.1201.2266.0000	FUNDEB 30% MANUT. ENS. FUND. SERIES INICIAIS URBANO			825.980,00	825.980,00
12.361.1201.2267.0000	FUNDEB 30% MANUT. ENS. FUND. SERIES INICIAIS RURAL			307.197,00	307.197,00
12.361.1201.2268.0000	FUNDEB 30% MANUT. ENS. FUND. SERIES FINAIS URBANO			586.082,00	586.082,00
12.361.1201.2269.0000	FUNDEB 30% MANUT. ENS. FUND. SERIES FINAIS RURAL			285.720,00	285.720,00
12.361.1201.2270.0000	FUNDEB 30% MANUT. ENS. FUND. TEMPO INTEGRAL			42.884,00	42.884,00
12	365 Educação Infantil			2.724.320,00	2.724.320,00
12	365 1201 DESENVOLVIMENTO DA EDUCACAO BASICA DE QUALIDADE			2.724.320,00	2.724.320,00
12.365.1201.2271.0000	FUNDEB 70% REM. PROFIS. MAG. CRECHE TEMPO PARCIAL			1.210.560,00	1.210.560,00
12.365.1201.2272.0000	FUNDEB 70% REM. PROFIS. MAG. CRECHE TEMPO INTEGRAL			720,00	720,00
12.365.1201.2273.0000	FUNDEB 70% REM. PROFIS. MAG. PRE-ESCOLA TEMPO PARCIAL			959.840,00	959.840,00
12.365.1201.2274.0000	FUNDEB 70% REM. PROFIS. MAG. PRE-ESCOLA TEMPO INTEGRAL			720,00	720,00
12.365.1201.2275.0000	FUNDEB 30% MANUT. ENS. INF. CRECHE TEMPO PARCIAL			138.320,00	138.320,00
12.365.1201.2276.0000	FUNDEB 30% MANUT. ENS. INF. CRECHE TEMPO INTEGRAL			110.320,00	110.320,00
12.365.1201.2277.0000	FUNDEB 30% MANUT. ENS. INF. PRE-ESCOLA TEMPO PARCIAL			235.400,00	235.400,00
12.365.1201.2278.0000	FUNDEB 30% MANUT. ENS. INF. PRE-ESCOLA TEMPO INTEGRAL			66.440,00	66.440,00
12	368 Educação de Jovens e Adultos			534.031,00	534.031,00
12	368 1201 DESENVOLVIMENTO DA EDUCACAO BASICA DE QUALIDADE			534.031,00	534.031,00
12.368.1201.2063.0000	FUNDEB 70% EJA - REMUNERACAO PROFIS MAGISTERIO - EJA			60.480,00	60.480,00
12.368.1201.2279.0000	FUNDEB 70% EJA - AVALIACAO DO PROCESSO			315.511,00	315.511,00
12.368.1201.2284.0000	FUNDEB 30% MANUTENCAO DO ENS. EJA AVALIACAO DO PROCESSO			163.040,00	163.040,00
12	367 Educação Especial			820.080,00	820.080,00





PREFEITURA MUNICIPAL DE BREJÃO

R MELQUIADES BERNARDES, S/N - CNPJ:10131076/0001-00

Orçamento Programa - Exercício de 2025

Anexo 05

Página 10

Lei: 19, Data: 02/10/2024

PROGRAMA DE TRABALHO

(Inc II, § 2º, Art 2º)

02 PODER EXECUTIVO

25 FUNDEB

Código	Descrição	Operação Especial	Projetos	Atividades	Total
12.367.1301.1201	DESENVOLVIMENTO DA EDUCAÇÃO BÁSICA DE QUALIDADE			800.080,00	800.080,00
12.367.1301.2143.0000	FUNDEB 70% ESP - REMUNERAÇÃO PROFISSIONAIS MAGISTERIO - EDUCACAO ESPECIAL			202.320,00	202.320,00
12.367.1301.2144.0000	FUNDEB 30% ESP - MANUTENCAO E DESENVOLVIMENTO DA EDUCACAO ESPECIAL			37.800,00	37.800,00
12.367.1301.2280.0000	FUNDEB 70% ESPECIAL -REMUN. PROFIS. MAG. AEE			235.040,00	235.040,00
12.367.1301.2281.0000	FUNDEB 30% ESPECIAL -MANUT. ENS. AEE			11.280,00	11.280,00
12.367.1301.2282.0000	FUNDEB 70% ESP-REMUN. PROFIS. MAG. ENS. INDIGENA-QUILOMBOLA			263.040,00	263.040,00
12.367.1301.2283.0000	FUNDEB 30% ESPECIAL -MANUT. ENS. INDIGENA-QUILOMBOLA			50.800,00	50.800,00
TOTAL		0,00	0,00	14.161.769,00	14.161.769,00





PREFEITURA MUNICIPAL DE BREJÃO

R. MELQUADES BERNARDES, S/N - CNPJ.10131076/0001-00

Orçamento Programa - Exercício de 2025

Anexo 05

Página 17

Lei: 19, Data: 02/10/2024

PROGRAMA DE TRABALHO

(Inc. II, § 2º, Art. 2º)

02 PODER EXECUTIVO

26 SECRETARIA DE AGRICULTURA, PECUARIA E ABASTECIMENTO

Código	Especificação	Operação Especial	Projetos	Atividades	Total
20	Agricultura		460.720,00	1.405.936,00	1.866.656,00
20	122 Administração Geral		45.360,00	1.255.824,00	1.300.984,00
20	122 2001 DESENVOLVIMENTO E INFRAESTRUTURA RURAL		45.360,00	1.255.824,00	1.300.984,00
20	122.2001.1049.0000 AQUISIÇÃO DE VEÍCULOS, MOVEIS, MAQUINAS E EQUIPAMENTOS		45.360,00		45.360,00
20	122.2001.2076.0000 MANUTENÇÃO DAS ATIVIDADES DA UNIDADE			1.255.824,00	1.255.824,00
20	805 Abastecimento		240,00	53.712,00	53.952,00
20	805 2002 FOMENTO AO ABASTECIMENTO ALIMENTAR		240,00	53.712,00	53.952,00
20	805.2002.1050.0000 CONSTRUÇÃO CENTRO DE ABASTECIMENTO DE PRODUTOS PRIMÁRIOS		120,00		120,00
20	805.2002.1093.0000 OBRAS EM CURRAIS DE ANIMAIS E PARQUES DE EXPOSIÇÕES		120,00		120,00
20	805.2002.2017.0000 MANUTENÇÃO DE MERCADOS E CENTRAL DE ABASTECIMENTO			53.712,00	53.712,00
20	808 Extensão Rural		50.000,00	30.000,00	80.000,00
20	808 2001 DESENVOLVIMENTO E INFRAESTRUTURA RURAL		50.000,00	30.000,00	80.000,00
20	808.2001.1054.0000 OBRAS DE APOIO A AGRICULTURA, PERFURAÇÃO DE POÇOS		50.000,00		50.000,00
20	808.2001.2101.0000 DESENVOLVIMENTO E INFRAESTRUTURA RURAL			30.000,00	30.000,00
20	808 PROMOÇÃO DA PRODUÇÃO AGROPECUÁRIA		15.120,00	48.800,00	63.920,00
20	808 2001 DESENVOLVIMENTO E INFRAESTRUTURA RURAL		15.120,00	48.800,00	63.920,00
20	808.2001.1053.0000 PISCICULTURA		15.120,00		15.120,00
20	808.2001.2078.0000 DISTRIBUIÇÃO DE SEMENTES E MUDAS			48.800,00	48.800,00
20	808 DEFESA AGROPECUÁRIA			18.000,00	18.000,00
20	808 2001 DESENVOLVIMENTO E INFRAESTRUTURA RURAL			18.000,00	18.000,00
20	808.2001.2079.0000 AÇÕES DE DEFESA SANITÁRIA E VACINAÇÃO			18.000,00	18.000,00
20	782 Transporte Rodoviário		350.000,00		350.000,00
20	782 2001 DESENVOLVIMENTO E INFRAESTRUTURA RURAL		350.000,00		350.000,00
20	782.2001.1041.0000 OBRAS EM PONTES, PASSAGENS MÓLHADAS E REPARAÇÃO DE ESTRADAS VICINAIS		350.000,00		350.000,00
	TOTAL	0,00	460.720,00	1.405.936,00	1.866.656,00





PREFEITURA MUNICIPAL DE BREJÃO

R. MELQUIADES BERNARDES, S/N - CNPJ 10131076/0001-00

Orçamento Programa - Exercício de 2025

Anexo 05

Página 18

Lei: 19, Data: 02/10/2024

PROGRAMA DE TRABALHO

(Inc. II, § 2º, Art. 2º)

02 PODER EXECUTIVO

27 SECRETARIA DE VIACAO, OBRAS E SERVICOS URBANOS

Código	Especificação	Operação Especial	Projetos	Atividades	Total
04	Administração		34.000,00	195.000,00	229.000,00
04	122 Administração Geral		34.000,00	195.000,00	229.000,00
04	122 1503 REABILITACAO DE AREAS URBANAS		34.000,00	135.000,00	229.000,00
04.122.1503.1027.0000	DESAPROPRIACAO DE IMOVEIS PELO MUNICIPIO		5.000,00		5.000,00
04.122.1503.1028.0000	CONSTRUCAO, REFORMA DO PREDIO DA PREFEITURA		24.000,00		24.000,00
04.122.1503.1029.0000	OBRAS EM IMOVEIS DE ORGAOS E ENTIDADES MUNICIPAIS		5.000,00		5.000,00
04.122.1503.2067.0000	LIMPREZA E PEQUENOS REPAROS EM PREDIOS PUBLICOS			195.000,00	195.000,00
15	Urbanismo		511.200,00	3.122.500,00	3.733.700,00
15	122 Administração Geral			3.012.440,00	3.012.440,00
15	122 1503 DESENVOLVIMENTO URBANO INFRAESTRUTURA URBANISTICA			3.012.440,00	3.012.440,00
15.122.1500.2071.0000	MANUTENCAO DAS ATIVIDADES DA UNIDADE			3.012.440,00	3.012.440,00
15	244 Assistência Comunitária		2.400,00		2.400,00
15	244 1503 DESENVOLVIMENTO URBANO INFRAESTRUTURA URBANISTICA		2.400,00		2.400,00
15.244.1503.1030.0000	OBRAS DE APOIO A COMUNIDADE		2.400,00		2.400,00
15	451 Infra-Estrutura Urbana		541.240,00		541.240,00
15	451 1502 REABILITACAO DE AREAS URBANAS		41.240,00		41.240,00
15.451.1502.1040.0000	CONSTRUCAO, REFORMA E/OU AMPLIACAO DE CEMETERIOS		30.240,00		30.240,00
15.451.1502.1042.0000	DESAPROPRIACAO E DEMOLICAO DE IMOVEIS		11.000,00		11.000,00
15	451 1505 INTERVENCOES VARIAVEIS POLITICAS PUBLICAS		500.000,00		500.000,00
15.451.1505.1043.0000	PAVIMENTACAO, CALÇAMENTO DE VIAS E ACESSOS		500.000,00		500.000,00
15	452 Serviços Urbanos		67.590,00	110.990,00	177.840,00
15	452 1503 DESENVOLVIMENTO URBANO INFRAESTRUTURA URBANISTICA		67.590,00	71.200,00	138.790,00
15.452.1503.1044.0000	OBRAS EM PRACAS, PARGUES, JARDINS E AREAS DE LAZER PUBLICAS		80.000,00		80.000,00
15.452.1503.1045.0000	ADQUISICAO DE EQUIPAMENTOS PARA MODERNIZACAO DOS SERVICOS PUBLICOS		7.590,00		7.590,00
15.452.1503.2070.0000	SERVICOS URBANOS, INC. COLETA DE LIXO E ILUMINACAO PUBLICA			71.200,00	71.200,00
15	452 1505 INTERVENCOES VARIAVEIS POLITICAS PUBLICAS			18.360,00	18.360,00
15.452.1505.2073.0000	REPOSICAO DE CALÇAMENTO EM VIAS PUBLICAS			18.360,00	18.360,00
15	452 1801 CIDADE VERDE - VEGETACAO URBANA			13.320,00	13.320,00
15.452.1801.2070.0000	ACEDES VOLTADAS A GESTAO AMBIENTAL			13.320,00	13.320,00
15	452 2707 MEIO AMBIENTE/SUSTENTABILIDADE			7.200,00	7.200,00
15.452.2707.2294.0000	MANUT. GESTAO AMBIENTAL E SUSTENTABILIDADE			7.200,00	7.200,00
15	Habitacão		15.120,00		15.120,00
15	452 Habitacão Urbana		15.120,00		15,120,00
15	452 1601 DESENVOLVIMENTO HABITACIONAL		15.120,00		15,120,00
15.452.1601.1031.0000	OBRAS EM HABITACAO POPULAR - PSN E OUTROS		15,120,00		15,120,00





PROGRAMA DE TRABALHO
(Inc. II, § 2º, Art. 2º)

02 PODER EXECUTIVO

27 SECRETARIA DE VIACAO, OBRAS E SERVICOS URBANOS

Código	Especificação	Operação Especial	Projetos	Atividades	Total
17	Saneamento		12.400,00	28.200,00	40.600,00
17	122 Administração Geral		2.400,00		2.400,00
17	122 1702 ÁGUA E ESGOTO - INFRAESTRUTURA E MODERNIZAÇÃO		2.400,00		2.400,00
17.122.1702.1058.0000	ADQUIÇÃO DE MÁQUINAS E EQUIPAMENTOS DIVERSOS SANEAMENTO		2.400,00		2.400,00
17	511 Saneamento Básico Rural			7.200,00	7.200,00
17	511 1701 ÁGUA E ESGOTO - SERVIÇOS URBANOS			7.200,00	7.200,00
17.511.1701.2083.0000	ABASTECIMENTO EMERGENCIAL DE ÁGUA			7.200,00	7.200,00
17	512 Saneamento Básico Urbano		10.000,00	21.000,00	31.000,00
17	512 1702 ÁGUA E ESGOTO - INFRAESTRUTURA E MODERNIZAÇÃO		10.000,00	21.000,00	31.000,00
17.512.1702.1033.0000	CONSTRUÇÃO, AMPLIAÇÃO E MELHORIA DE SANEAMENTO BÁSICO		5.000,00		5.000,00
17.512.1702.1034.0000	EXECUÇÃO DE OBRAS EM CONTROLE SANITÁRIO E AMBIENTAL		5.000,00		5.000,00
17.512.1702.2069.0000	SISTEMA DE SANEAMENTO URBANO E DRENAGEM PLUVIAL			21.000,00	21.000,00
18	Gestão Ambiental		12.000,00		12.000,00
18	543 Recuperação de Áreas Degradadas		12.000,00		12.000,00
18	543 1802 CIDADE LIMPA - DEFESA DO MEIO AMBIENTE		12.000,00		12.000,00
18.543.1802.1035.0000	RECUPERAÇÃO EM ÁREAS DEGRADADAS		8.000,00		8.000,00
18.543.1802.1036.0000	OBRAS HÍDRICAS EM ADUTORAS, BARRAGENS E OUTROS		8.000,00		8.000,00
25	Energia		8.000,00		8.000,00
25	752 Energia Elétrica		8.000,00		8.000,00
25	752 1504 ILUMINAÇÃO PÚBLICA EFICIENTE		8.000,00		8.000,00
25.752.1504.1037.0000	AMPLIAÇÃO DE REDES DE ENERGIA E EXPANSÃO DA ILUMINAÇÃO URBANA E RURAL		8.000,00		8.000,00
TOTAL		0,00	890.720,00	3.345.720,00	4.036.440,00





PROGRAMA DE TRABALHO
(inc. II, § 2º, Art. 2º)

02 PODER EXECUTIVO

28 SEC. TECNOLOGIA DA INFORMAÇÃO E TRANSPARENCIA T.I.

Código	Especificação	Operação Especial	Projetos	Atividades	Total
19	Ciência e Tecnologia			119.800,00	119.800,00
19	126 Tecnologia da Informação			119.800,00	119.800,00
19	126 0401 TECNOLOGIA DA INFORMAÇÃO E TRANSPARENCIA			119.800,00	119.800,00
19	126.0401.2014.0000 SEC. TECNOLOGIA DA INFORMAÇÃO E TRANSPARENCIA T.I.			119.800,00	119.800,00
TOTAL		0,00	0,00	119.800,00	119.800,00





PROGRAMA DE TRABALHO
(Inc. II, § 2º, Art. 2º)

02 PODER EXECUTIVO
29 SECRETARIA DE TRANSPORTE

Código	Especificação	Operação Especial	Projetos	Atividades	Total
04	Administração		6.240,00		6.240,00
04	122 Administração Geral		6.240,00		6.240,00
04	122 1507 PROMOÇÃO À MOBILIDADE		6.240,00		6.240,00
04.122.1507.1046.0000	ADQUIÇÃO DE MÁQUINAS E EQUIPAMENTOS DIVERSOS		6.240,00		6.240,00
26	Transporte		6.000,00	394.000,00	400.000,00
26	782 Transporte Rodoviário		6.000,00	394.000,00	400.000,00
26	782 1507 PROMOÇÃO À MOBILIDADE		6.000,00	394.000,00	400.000,00
26.782.1507.1047.0000	EXECUÇÃO DE OBRAS RODOVIARIAS		6.000,00		6.000,00
26.782.1507.2075.0000	INFRAESTRUTURA DE TRANSPORTES			394.000,00	394.000,00
TOTAL		0,00	12.240,00	394.000,00	406.240,00





PREFEITURA MUNICIPAL DE BREJÃO
R MELOLIAGES BERNARDES, S/N - CNPJ 10131076-0001-00

Orçamento Programa - Exercício de: 2025
Anexo 06
Página 22
Lei: 19, Data: 02/10/2024

PROGRAMA DE TRABALHO
(Inc II, § 2º, Art.2º)

02 PODER EXECUTIVO

30 SECRETARIA DE CULTURA, TURISMO E LAZER

Código	Especificação	Operação Especial	Projetos	Atividades	Total
13	Cultura			1.147.580,00	1.147.580,00
13	302	Difusão Cultural		1.147.580,00	1.147.580,00
13	302	1301	DESENVOLVIMENTO E PROMOÇÃO CULTURAL	594.580,00	594.580,00
13.392	1301.2084.0000		FESTIVIDADES TRADICIONAIS E FOLCLÓRICAS	607.580,00	607.580,00
13.392	1301.2089.0000		GESTÃO ADMINISTRATIVA DA UNIDADE DE CULTURA	187.120,00	187.120,00
13	330	2708	LEI DE FOMENTO A CULTURA	153.000,00	153.000,00
13.392	2708.2285.0000		ACCES DE FOMENTO A CULTURA LEI PAULO GUSTAVO	79.000,00	79.000,00
13.392	2708.2296.0000		FNAB-LEI ALDIR BLAVO DE FOMENTO A CULTURA	74.000,00	74.000,00
27	Desporto e Lazer			44.840,00	44.840,00
27	695	Turismo		44.840,00	44.840,00
27	695	2301	ESTRUTURACAO DOS SEGUIMENTOS TURISTICOS	44.840,00	44.840,00
27.695	2301.2087.0000		MANUTENCAO DAS ATIVIDADES DO DPTO TURISMO E LAZER	44.840,00	44.840,00
TOTAL		0,00	0,00	1.192.520,00	1.192.520,00





PREFEITURA MUNICIPAL DE BREJÃO
R MELQUIADES BERNARDES, S/N - CNPJ 10131076/0001-00

Orçamento Programa - Exercício de 2025
Anexo 06
Página 23
Lei: 19, Data: 02/10/2024

PROGRAMA DE TRABALHO
(Inc. II, § 2º, Art. 2º)

02 PODER EXECUTIVO

31 SECRETARIA DE MEIO AMBIENTE E SUSTENTABILIDADE

Código	Especificação	Operações Especial	Projetos	Anuidades	Total
18	Gestão Ambiental			67.000,00	67.000,00
18	542 - Círculo Ambiental			67.000,00	67.000,00
18	542 2707 MEIO AMBIENTE-SUSTENTABILIDADE			67.000,00	67.000,00
18	542 2707 2284.0000 MANUT GESTAO AMBIENTAL E SUSTENTABILIDADE			67.000,00	67.000,00
TOTAL		0,00	0,00	67.000,00	67.000,00





PREFEITURA MUNICIPAL DE BREJÃO
R. MELQUIADES BERNARDES, S/N - CNPJ 10131076/0001-00

Orçamento Programa - Exercício de 2023

Anexo 06

Página 24

Lei: 19, Data: 02/10/2024

PROGRAMA DE TRABALHO

(Inc. II - § 2º, Art. 2º)

02 PODER EXECUTIVO

32 SECRETARIA DE COMUNICACAO SOCIAL

Código	Especificação	Operação Especial	Projetos	Atividades	T o t a l
34	Comunicações			91.000,00	91.000,00
34	131 - Comunicação Social			91.000,00	91.000,00
34	131 - 2706 - COMUNICACAO SOCIAL			91.000,00	91.000,00
34.131.2706.2293.0000	MANUT DAS ATV DA SEC COMUNICACAO SOCIAL			91.000,00	91.000,00
TOTAL		0,00	0,00	91.000,00	91.000,00





PREFEITURA MUNICIPAL DE BREJÃO
R MELQUIADES BERNARDES, S/N - CNPJ 10131276/0001-06

Orçamento Programa - Exercício de: 2025
Anexo 06
Página 25
Lei: 19, Data: 02/10/2024

PROGRAMA DE TRABALHO

(inc. II, § 2º, Art. 2º)

02 PODER EXECUTIVO

33 SECRETARIA DE ESPORTES E DESPORTO AMADOR

Código	Especificação	Operação Especial	Projetos	Atividades	Total
27	Desporto e Lazer		10.000,00	145.560,00	155.560,00
27	812 Desporto Comunitário		10.000,00	145.560,00	155.560,00
27	812 2701 ESPORTE LAZER - INFRAESTRUTURA E MODERNIZAÇÃO ESPORTIVA		3.000,00	118.000,00	123.000,00
27.812.2701.1080.0000	AQUISIÇÃO DE VEÍCULOS, MÓVEIS, MÁQUINAS E EQUIPAMENTOS		3.000,00		3.000,00
27.812.2701.2085.0000	MANUTENÇÃO DAS ATIVIDADES DA SEC DE ESPORTES			118.000,00	118.000,00
27	812 2702 DESENVOLVIMENTO DO ESPORTE E ATIVIDADES MOTORAS		3.000,00	27.560,00	32.560,00
27.812.2702.1061.0000	OBRAS EM GRASSIO, QUADRAS E OUTROS		3.000,00		3.000,00
27.812.2702.2088.0000	INCENTIVO AO DESPORTO AMADOR E PATROCÍNIOS			27.560,00	27.560,00
TOTAL		0,00	10.000,00	145.560,00	155.560,00
TOTAL GERAL		3.000.000,00	4.360.556,00	83.638.444,00	71.000.000,00



LEISABETH BARROS DE SANTANA
PREFEITA

PREFEITURA MUNICIPAL DE BREJÃO

R MELGUADES BERNARDES, S/N - CNPJ 101310760001-00

Orçamento Programa - Exercício de 2025

Anexo 07

Página 1

Lei: 19, Data: 02/10/2024



**PROGRAMA DE TRABALHO DO GOVERNO
DEMONSTRATIVO DE FUNÇÕES, SUBFUNÇÕES E PROGRAMAS
POR PROJETOS, ATIVIDADES E OPERAÇÕES ESPECIAIS
(Inc. II, § 2º, Art. 2º)**

Código	Especificação	Operação Especial	Projetos	Atividades	Total
01	Legislativa	0,00	75.000,00	1.924.800,00	1.999.800,00
01	031 Ação Legislativa	0,00	75.000,00	1.924.800,00	1.999.800,00
01	031 0101 LEGISLATIVO MUNICIPAL	0,00	0,00	887.000,00	887.000,00
01.031.0101.2001.0000	MANUTENÇÃO DO LEGISLATIVO MUNICIPAL	0,00	0,00	850.000,00	850.000,00
01.031.0101.2001.0000.0000	MANUTENÇÃO DAS ATIVIDADES DE CERIMONIAL	0,00	0,00	19.000,00	19.000,00
01.031.0101.2007.0000	CAPACITAÇÃO DOS VEREADORES	0,00	0,00	11.000,00	11.000,00
01.031.0101.2008.0000	CAPACITAÇÃO DOS SERVIDORES	0,00	0,00	7.000,00	7.000,00
01	031 0102 GESTÃO ADMINISTRATIVA DA CÂMARA	0,00	75.000,00	1.037.800,00	1.112.800,00
01.031.0102.1002.0000	RECUPERAÇÃO DO PREDIO DA CÂMARA MUNICIPAL	0,00	75.000,00	0,00	75.000,00
01.031.0102.2006.0000	MANUT. DFTO. ADM. E FINANCEIRO DA CÂMARA	0,00	0,00	1.037.800,00	1.037.800,00
04	Administração	0,00	127.840,00	5.719.680,00	5.847.520,00
04	121 Planejamento e Orçamento	0,00	0,00	404.200,00	404.200,00
04	121 0403 GESTÃO ADMINISTRATIVA DO MUNICÍPIO	0,00	0,00	404.200,00	404.200,00
04.121.0403.2006.0000	SEC. GOVERNO - MANUTENÇÃO DAS ATIVIDADES DA UNIDADE	0,00	0,00	404.200,00	404.200,00
04	122 Administração Geral	0,00	127.840,00	4.981.220,00	5.088.860,00
04	122 0402 MODERNIZAÇÃO DA GESTÃO PÚBLICA	0,00	87.400,00	0,00	87.400,00
04.122.0402.1007.0000	OBRAS EM IMOVEIS	0,00	32.400,00	0,00	32.400,00
04.122.0402.1008.0000	AQUISIÇÃO DE MÁQUINAS E EQUIPAMENTOS DIVERSOS	0,00	55.000,00	0,00	55.000,00
04	122 0403 GESTÃO ADMINISTRATIVA DO MUNICÍPIO	0,00	0,00	4.786.220,00	4.786.220,00
04.122.0403.2011.0000	GAB. PREF. - MANUTENÇÃO DAS ATIVIDADES DO GABINETE DO PREFEITO	0,00	0,00	1.256.800,00	1.256.800,00
04.122.0403.2015.0000	SEC. ADM. - MANUTENÇÃO DAS ATIVIDADES DA SECRETARIA DE ADMINISTRAÇÃO	0,00	0,00	2.407.800,00	2.407.800,00
04.122.0403.2025.0000	SEC. FINANÇAS - MANUTENÇÃO DAS ATIVIDADES DA FINÇAS	0,00	0,00	548.440,00	548.440,00
04.122.0403.2141.0000	ENCARGOS COM INATIVOS E PENSIONISTAS	0,00	0,00	551.880,00	551.880,00
04.122.0403.2159.0000	ENCARGOS COM SERVIDORES A DISPOSICAO DA PREFEITURA	0,00	0,00	1.800,00	1.800,00
04	122 1502 REABILITAÇÃO DE ÁREAS URBANAS	0,00	34.200,00	185.000,00	229.000,00
04.122.1502.1027.0000	DESAPROPRIAÇÃO DE IMOVEIS PELO MUNICÍPIO	0,00	5.000,00	0,00	5.000,00
04.122.1502.1028.0000	CONSTRUÇÃO - REFORMA DO PREDIO DA PREFEITURA	0,00	24.000,00	0,00	24.000,00
04.122.1502.1029.0000	OBRAS EM IMOVEIS DE ORGAOS E ENTIDADES MUNICIPAIS	0,00	5.000,00	0,00	5.000,00
04.122.1502.2067.0000	LIMPEZA E PEQUENOS REPAROS EM PREDIOS PUBLICOS	0,00	0,00	195.000,00	195.000,00
04	122 1507 PROMOÇÃO A MOBILIDADE	0,00	8.240,00	0,00	8.240,00
04.122.1507.1048.0000	AQUISIÇÃO DE MÁQUINAS E EQUIPAMENTOS DIVERSOS	0,00	8.240,00	0,00	8.240,00
04	123 Administração Financeira	0,00	0,00	116.200,00	116.200,00
04	123 0403 GESTÃO ADMINISTRATIVA DO MUNICÍPIO	0,00	0,00	116.200,00	116.200,00
04.123.0403.2018.0000	OBRIGACOES TRIBUTARIAS E CONTRIBUICOES SOCIAIS	0,00	0,00	116.200,00	116.200,00
04.123.0403.2023.0000	SUBVENCOES E ENTIDADES PRIVADAS SEM FINS LUCRATIVOS	0,00	0,00	1.000,00	1.000,00
04	124 Controle Interno	0,00	0,00	238.000,00	238.000,00
04	124 0403 GESTÃO ADMINISTRATIVA DO MUNICÍPIO	0,00	0,00	238.000,00	238.000,00
04.124.0403.2013.0000	SEC. CONTR. INTERNO - MANUTENÇÃO DAS ATIVIDADES DO CONTROLE INTERNO	0,00	0,00	238.000,00	238.000,00



PREFEITURA MUNICIPAL DE BREJÃO

R. MELQUIADES BERNARDES, S/N - CNPJ: 101010790001-00

Orçamento Programa - Exercício de 2025

Anexo 07

Página 2

Lei: 19, Data: 02/10/2024



**PROGRAMA DE TRABALHO DO GOVERNO
DEMONSTRATIVO DE FUNÇÕES, SUBFUNÇÕES E PROGRAMAS
POR PROJETOS, ATIVIDADES E OPERAÇÕES ESPECIAIS**
(Inc. II, § 2º, Art. 2º)

Código	Especificação	Operação Especial	Projetos	Atividades	Total
06	Segurança Pública	0,00	0,00	375.000,00	375.000,00
06	162 Defesa Civil	0,00	0,00	375.000,00	375.000,00
06	162 0602 FORTALECIMENTO DA DEFESA CIVIL	0,00	0,00	375.000,00	375.000,00
06.162.0602.2010.0000	DPTO GUARDA - MANUT DA SATIV. DA GUARDA MUNICIPAL	0,00	0,00	152.000,00	152.000,00
06.162.0602.2023.0000	DPTO DEFESA CIVIL - MANUT DAS ATIVIDADES DA DEFESA CIVIL	0,00	0,00	72.000,00	72.000,00
06.162.0602.2292.0000	MANUT DPTO DE SEGURANCA/MONITORAMENTO SIST. ELETRONICOS	0,00	0,00	151.000,00	151.000,00
08	Assistência Social	0,00	56.280,00	3.241.420,00	3.297.700,00
08	122 Administração Geral	0,00	29.880,00	1.375.232,00	1.405.112,00
08	122 0801 GESTAO DA ASSISTENCIA SOCIAL	0,00	29.880,00	1.375.232,00	1.405.112,00
08.122.0801.1076.0000	EXECUCAO DE OBRAS DE INSTALACAO	0,00	7.200,00	0,00	7.200,00
08.122.0801.1076.0000	AQUISICAO DE MOVEIS, MAQUINAS E EQUIPAMENTOS DIVERSOS	0,00	15.120,00	0,00	15.120,00
08.122.0801.1090.0000	AQUISICAO DE EQUIPAMENTOS PARA O CONSELHO MUNICIPAL	0,00	7.560,00	0,00	7.560,00
08.122.0801.2121.0000	C. TUTELAR - MANUT DAS ATIVIDADES DOS CONSELHOS TUTELAR	0,00	0,00	136.112,00	136.112,00
08.122.0801.2306.0000	FMS - GESTAO ADMINISTRATIVA DO FUNDO DE ASSIT. SOCIAL	0,00	0,00	1.229.120,00	1.229.120,00
08	123 Administração Financeira	0,00	0,00	1.512,00	1.512,00
08	123 0801 GESTAO DA ASSISTENCIA SOCIAL	0,00	0,00	1.512,00	1.512,00
08.123.0801.2018.0000	OBRIGACOES TRIBUTARIAS E CONTRIBUICOES SOCIAIS	0,00	0,00	1.512,00	1.512,00
08	242 Assistência à Pessoa com Deficiência	0,00	0,00	6.480,00	6.480,00
08	242 0803 FORTALECIMENTO DA REDE DE PROTECAO SOCIAL ESPECIAL	0,00	0,00	6.480,00	6.480,00
08.242.0803.2108.0000	APD - ASSISTENCIA A PESSOAS COM DEFICIENCIAS	0,00	0,00	6.480,00	6.480,00
08	243 Assistência à Criança e ao Adolescente	0,00	0,00	231.200,00	231.200,00
08	243 0805 PROMOCAO DOS DIREITOS DA CRIANCA E DO ADOLESCENTE	0,00	0,00	231.200,00	231.200,00
08.243.0805.2307.0000	FMDCA BREJAO - MANUT DO FUNDO DIR. CRIANCA E ADOLESCENTE	0,00	0,00	231.200,00	231.200,00
08	244 Assistência Comunitária	0,00	0,00	1.826.966,00	1.826.966,00
08	244 0601 GESTAO DA ASSISTENCIA SOCIAL	0,00	0,00	88.908,00	88.908,00
08.244.0601.2146.0000	MANUTENCAO DO PROGRAMA CORTE E COSTURA	0,00	0,00	6.808,00	6.808,00
08.244.0601.2147.0000	AURUBO NATALIDADE E FUNERAL	0,00	0,00	80.000,00	80.000,00
08	244 0802 FORTALECIMENTO DA REDE DE PROTECAO ESPECIAL	0,00	0,00	290.536,00	290.536,00
08.244.0802.2111.0000	AQUISICAO DISTRIBUICAO DE MATERIAL DE CONSTRUCAO A FAMILIAS CARENTES	0,00	0,00	30.000,00	30.000,00
08.244.0802.2112.0000	ASSISTENCIA PESSOAS CARENTES POR MEIO DE DOACOES E AUXILIOS	0,00	0,00	22.680,00	22.680,00
08.244.0802.2113.0000	DISTRIBUICAO GRATUITA DE MATERIAIS DIVERSOS A PESSOAS CARENTES	0,00	0,00	12.000,00	12.000,00
08.244.0802.2114.0000	CRAS - MANUTENCAO DAS ATIVIDADES DO CRAS-BLOCO (BPI)	0,00	0,00	225.856,00	225.856,00



PREFEITURA MUNICIPAL DE BREJÃO

R MELQUIADES BERNARDES S/N - CNPJ:10101076-0001-00

Orçamento Programa - Exercício de 2025

Anexo 07

Página 3

Lei: 19, Data: 02/10/2024



**PROGRAMA DE TRABALHO DO GOVERNO
DEMONSTRATIVO DE FUNÇÕES, SUBFUNÇÕES E PROGRAMAS
POR PROJETOS, ATIVIDADES E OPERAÇÕES ESPECIAIS**
(Inc. II, § 2º, Art. 2º)

Código	Especificação	Operação Especial	Projetos	Atividades	Total
08	Assistência Social	0,00	56.280,00	3.341.400,00	3.297.700,00
08	344 Assistência Comunitária	0,00	0,00	1.626.996,00	1.626.996,00
08	344 0803 FORTALECIMENTO DA REDE DE PROTEÇÃO SOCIAL ESPECIAL	0,00	0,00	615.972,00	615.972,00
08.344.0803.2115.0000	SCFV - PRSO SOCIAL BASICO-BLOCO (SPB)	0,00	0,00	140.520,00	140.520,00
08.344.0803.2116.0000	IGDBF - BLOCO DE GESTAO DO PROGRAMA BOLSA FAMILIA	0,00	0,00	200.380,00	200.380,00
08.344.0803.2117.0000	IGD SUAS - BLOCO GESTAO IGD SUAS	0,00	0,00	90.600,00	90.600,00
08.344.0803.2119.0000	MANUT. PROG. APOIO INTEGRAL A FAMILIA-PAIF	0,00	0,00	47.352,00	47.352,00
08.344.0803.2258.0000	CREAS - MANUT CENTRO DE REFERENCIA ESPECIALIZADO DE ASSEST. SOCIAL	0,00	0,00	135.120,00	135.120,00
08	344 3804 SERVIÇOS ASSISTENCIAIS	0,00	0,00	462.600,00	462.600,00
08.344.0804.2248.0000	CESTA BASICA - AUXILIO ALIMENTAR E A CONCESSAO DA CESTA BASICA	0,00	0,00	62.400,00	62.400,00
08.344.0804.2249.0000	VULNERABILIDADE - AUXILIO PARA SITUACAO DE VULNERABILIDADE TEMPORARIA	0,00	0,00	62.400,00	62.400,00
08.344.0804.2250.0000	CALENDARIO - AUXILIO PARA ATENDER SITUACAO DE CALENDARIO PUBLICA	0,00	0,00	62.400,00	62.400,00
08.344.0804.2251.0000	PASSAGENS - AUXILIO CONCESSAO DE PASSAGENS INTERMUNICIPAIS E INTERESTADUAIS	0,00	0,00	62.400,00	62.400,00
08.344.0804.2291.0000	MANUT ATIVIDADES DA COZINHA COMUNITARIA	0,00	0,00	153.000,00	153.000,00
08	344 2402 PROGRAMA PRIMEIRA INFANCIA	0,00	0,00	229.080,00	229.080,00
08.344.2402.2257.0000	CRIANCA FELIZ - MANUTENCAO DAS ATIV DO PROJ CRIANCA FELIZ	0,00	0,00	229.080,00	229.080,00
08	840 Serviço da Dívida Interna	0,00	12.000,00	0,00	12.000,00
08	840 0000 ENCARGOS PÚBLICOS DIVERSOS	0,00	12.000,00	0,00	12.000,00
08.840.0000.1001.0000	DIVIDAS DIVERSAS CONTRATADAS	0,00	12.000,00	0,00	12.000,00
08	846 Outros Encargos Especiais	0,00	14.400,00	0,00	14.400,00
08	846 0000 ENCARGOS PÚBLICOS DIVERSOS	0,00	14.400,00	0,00	14.400,00
08.846.0000.1009.0000	SENTENÇAS JUDICIAIS	0,00	12.000,00	0,00	12.000,00
08.846.0000.1017.0000	INDENIZACOES	0,00	1.200,00	0,00	1.200,00
08.846.0000.1018.0000	SUBVENCOES A ENTIDADES SEM FINS LUCRATIVOS	0,00	1.200,00	0,00	1.200,00
08	Previdência Social	0,00	51.200,00	7.178.800,00	7.230.000,00
09	272 Previdência do Regime Estatutário	0,00	51.200,00	7.178.800,00	7.230.000,00
09	272 0901 GESTÃO PREVIDENCIÁRIA	0,00	51.200,00	7.178.800,00	7.230.000,00
09.272.0901.1096.0000	EDIFICACOES DA PREVIDENCIA	0,00	51.200,00	0,00	51.200,00
09.272.0901.2140.0000	FUPRES - MANUTENCAO DAS ATIVIDADES ADMINISTRATIVAS DO FUPRES	0,00	0,00	677.300,00	677.300,00
09.272.0901.2141.0000	ENCARGOS COM INATIVOS E PENSIONISTAS	0,00	0,00	6.501.500,00	6.501.500,00
10	Saúde	0,00	1.980.736,00	15.736.399,00	17.717.135,00
10	122 Administração Geral	0,00	100.720,00	2.823.280,00	2.723.400,00
10	122 1001 PROMOÇÃO À SAÚDE DE QUALIDADE	0,00	0,00	8.840,00	8.840,00
10.122.1001.2109.0000	ALIMENTACAO NUTRICAO	0,00	0,00	8.000,00	8.000,00
10.122.1001.2360.0000	COVID-19 ENFRENTAMENTO DA EMERGENCIA DE SAUDE NACIONAL CRED EXTRAORDINARIO	0,00	0,00	840,00	840,00



PREFEITURA MUNICIPAL DE BREJÃO

R. MELGUADES BERNARDES, S/N - CNPJ 101310760001-00

Orçamento Programa - Exercício de 2025

Anejo 07

Página 4

Lei: 19, Data: 02/10/2024



**PROGRAMA DE TRABALHO DO GOVERNO
DEMONSTRATIVO DE FUNÇÕES, SUBFUNÇÕES E PROGRAMAS
POR PROJETOS, ATIVIDADES E OPERAÇÕES ESPECIAIS**
(Inc II, § 2º, Art.2º)

Código	Especificação	Operação Especial	Projetos	Atividades	Total
10	Saúde	0,00	1.580.736,00	15.736.309,00	17.717.135,00
10	122 Administração Geral	0,00	100.120,00	2.623.280,00	2.723.400,00
10	122 1002 SUPORTE AO SERVIÇO DE SAÚDE	0,00	100.120,00	2.614.440,00	2.714.560,00
10.122.1002.1082.0000	AMPLIAÇÃO DA ESTRUTURA FÍSICA DA SAÚDE	0,00	120,00	0,00	120,00
10.122.1002.1083.0000	SUS - AQUISIÇÃO DE EQUIPAMENTOS, MÁQUINAS E VEÍCULOS PARA SAÚDE	0,00	100.000,00	0,00	100.000,00
10.122.1002.2090.0000	GESTÃO ADMINISTRATIVA DA SEC DE SAÚDE	0,00	0,00	2.613.960,00	2.613.960,00
10.122.1002.2092.0000	MANUTENÇÃO DO CONSELHO DE SAÚDE	0,00	0,00	480,00	480,00
10	123 Administração Financeira	0,00	0,00	120,00	120,00
10	123 1004 GESTÃO DOS SERVIÇOS DE SAÚDE	0,00	0,00	120,00	120,00
10.123.1004.2018.0000	OBRIGAÇÕES TRIBUTARIAS E CONTRIBUIÇÕES SOCIAIS	0,00	0,00	120,00	120,00
10	301 Atenção Básica	0,00	1.425.400,00	5.501.094,00	6.926.494,00
10	301 0000 ENCARGOS PÚBLICOS DIVERSOS	0,00	0,00	24.000,00	24.000,00
10.301.0000.2095.0000	PAB - MANUTENÇÃO DA ATENÇÃO BÁSICA	0,00	0,00	24.000,00	24.000,00
10	301 1001 PROMOÇÃO A SAÚDE DE QUALIDADE	0,00	1.301.400,00	5.434.094,00	6.735.494,00
10.301.1001.1084.0000	ATENÇÃO BÁSICA - AQUISIÇÃO DE EQUIPAMENTOS	0,00	37.000,00	0,00	37.000,00
10.301.1001.1085.0000	ATENÇÃO BÁSICA - EXECUÇÃO DE OBRAS EM IMÓVEIS VINCULADOS	0,00	120.000,00	0,00	120.000,00
10.301.1001.1088.0000	ACADEMIA DA SAÚDE - IMPLANTAÇÃO	0,00	50.400,00	0,00	50.400,00
10.301.1001.1087.0000	PAB - AQUISIÇÃO DE MOVÉIS, MÁQUINAS E EQUIPAMENTOS DIVERSOS	0,00	1.130.000,00	0,00	1.130.000,00
10.301.1001.1086.0000	PAB - OBRAS E INSTALAÇÕES	0,00	24.000,00	0,00	24.000,00
10.301.1001.2093.0000	MANUTENÇÃO DA ACADÊMIA DA SAÚDE	0,00	0,00	40.000,00	40.000,00
10.301.1001.2094.0000	FACE - PROGRAMA AGENTE COMUNITÁRIO DE SAÚDE	0,00	0,00	1.010.890,00	1.010.890,00
10.301.1001.2095.0000	PAB - MANUTENÇÃO DA ATENÇÃO BÁSICA	0,00	0,00	1.194.794,00	1.194.794,00
10.301.1001.2096.0000	PSF - MANUTENÇÃO DAS AÇÕES DO PSF	0,00	0,00	604.600,00	604.600,00
10.301.1001.2097.0000	SAÚDE BUCAL - MANUTENÇÃO DAS AÇÕES DO PROGRAMA SAÚDE BUCAL	0,00	0,00	317.040,00	317.040,00
10.301.1001.2098.0000	MULTI - MANUTENÇÃO DA EQUIPE MULTIPROFISSIONAL AB	0,00	0,00	223.000,00	223.000,00
10.301.1001.2130.0000	ATENÇÃO BÁSICA - PAB 15% REC PRÓPRIO	0,00	0,00	1.672.000,00	1.672.000,00
10.301.1001.2150.0000	S. MULHER - MANUTENÇÃO DO PROGRAMA SAÚDE DA MULHER	0,00	0,00	3.600,00	3.600,00
10.301.1001.2158.0000	COFINCIAMENTO ATENÇÃO PRIMÁRIA A SAÚDE (AT. BÁSICA)	0,00	0,00	147.000,00	147.000,00
10.301.1001.2252.0000	S. HOMEM - MANUTENÇÃO DO PROGRAMA SAÚDE DO HOMEM	0,00	0,00	0,00	0,00
10.301.1001.2253.0000	S. IDOSO - MANUTENÇÃO DO PROGRAMA SAÚDE DO IDOSO	0,00	0,00	0,00	0,00
10.301.1001.2256.0000	S. ADOLESCENTE - MANUTENÇÃO DO PROGRAMA SAÚDE DO ADOLESCENTE	0,00	0,00	0,00	0,00
10	301 1002 SUPORTE AO SERVIÇO DE SAÚDE	0,00	64.000,00	27.000,00	91.000,00
10.301.1002.1082.0000	AMPLIAÇÃO DA ESTRUTURA FÍSICA DA SAÚDE	0,00	64.000,00	0,00	64.000,00
10.301.1002.2091.0000	DISTRIBUIÇÃO DE MATERIAL DIVERSOS A PESSOAS COM NECESSIDADES ESPECIAIS	0,00	0,00	27.000,00	27.000,00
10	301 2402 PROGRAMA PRIMEIRA INFÂNCIA	0,00	0,00	16.000,00	16.000,00
10.301.2402.2146.0000	PSE - MANUTENÇÃO DO PROGRAMA SAÚDE NA ESCOLA	0,00	0,00	10.000,00	10.000,00
10.301.2402.2255.0000	S. CRIANÇA - MANUTENÇÃO DO PROGRAMA SAÚDE DA CRIANÇA	0,00	0,00	6.000,00	6.000,00
10	302 Assistência Hospitalar e Ambulatorial	0,00	380.000,00	8.009.585,00	8.889.585,00



PREFEITURA MUNICIPAL DE BREJÃO

R. MELQUIADES BERNARDES, S/N - CNPJ: 10131079/0001-00

Orçamento Programa - Exercício de 2025

Anexo 07

Página 5

Lei: 19, Data: 02/10/2024



**PROGRAMA DE TRABALHO DO GOVERNO
DEMONSTRATIVO DE FUNÇÕES, SUBFUNÇÕES E PROGRAMAS
POR PROJETOS, ATIVIDADES E OPERAÇÕES ESPECIAIS**
(Inc. II, § 2º, Art. 2º)

Código	Especificação	Operação Especial	Projetos	Atividades	Total
10	Saúde	0,00	1.560.736,00	15.736.389,00	17.297.125,00
10	302 Assistência Hospitalar e Ambulatorial	0,00	380.000,00	6.504.585,00	6.884.585,00
10	302 1001 PROMOÇÃO A SAÚDE DE QUALIDADE	0,00	380.000,00	6.348.025,00	6.728.025,00
10.302.1001.1070.0000	MAC - AQUISIÇÃO EQUIP. MÉDIA E ALTA COMPLEXIDADE HOSPITALAR E AMBULATORIAL	0,00	160.000,00	0,00	160.000,00
10.302.1001.1071.0000	MAC - OBRAS ASSISTÊNCIA DE MÉDIA E ALTA COMPLEX. HOSPITALAR E AMBULATORIAL	0,00	120.000,00	0,00	120.000,00
10.302.1001.1086.0000	CONSTRUÇÃO DO CAPS	0,00	100.000,00	0,00	100.000,00
10.302.1001.2089.0000	MAC - ASSISTÊNCIA MÉDICA MÉDIA E ALTA COMPLEXIDADE HOSPITALAR E AMBULATORIAL	0,00	0,00	3.004.540,00	3.004.540,00
10.302.1001.2131.0000	MÉDIA E ALTA COMPLEX - MAC 15% REC. PRÓPRIO	0,00	0,00	384.000,00	384.000,00
10.302.1001.2148.0000	SAMU - MANUTENÇÃO DOS SERVIÇOS DE ATENDIMENTO MÉDICO DE URGÊNCIA	0,00	0,00	429.780,00	429.780,00
10.302.1001.2101.0000	CAPS - MANUT. DAS ATIV. DO CENTRO DE ATENÇÃO PSICOSSOCIAL	0,00	0,00	377.000,00	377.000,00
10.302.1001.2285.0000	AQUIS. VEIC. TRANSPORTE SAMU - ACESSIB. CADEIRANTE	0,00	0,00	300.000,00	300.000,00
10.302.1001.2296.0000	AQUIS. AMBULÂNCIA SIMPLES SEM TPO FURGONETA	0,00	0,00	250.000,00	250.000,00
10.302.1001.2287.0000	AQUIS. EQUIPAMENTOS E MAT. PERMANENTE PARA UBS	0,00	0,00	100.000,00	100.000,00
10.302.1001.2288.0000	AQUIS. DE UNID. ODONTOLÓGICA MOVEL	0,00	0,00	453.625,00	453.625,00
10.302.1001.2289.0000	AQUIS. MICRO-ONIBUS URS - TRANSP. SANITÁRIO	0,00	0,00	250.000,00	250.000,00
10.302.1001.2290.0000	AQUIS. UNIDADE MOVEL - SAMU	0,00	0,00	200.000,00	200.000,00
10	302 1002 SUPORTE AO SERVIÇO DE SAÚDE	0,00	0,00	160.580,00	160.580,00
10.302.1002.2102.0000	MAR. MÉDICOS PARA O BRASIL (PMNFB) - MANUTENÇÃO DAS AÇÕES	0,00	0,00	144.560,00	144.560,00
10.302.1002.2201.0000	TFD - MANUT. DAS AÇÕES DE TRATAMENTO FORA DO DOMICÍLIO	0,00	0,00	15.000,00	15.000,00
10.302.1002.2202.0000	TFD - MANUT. DAS AÇÕES DE TRATAMENTO FORA DO DOMICÍLIO - TFD 15% REC. PRÓPRIO	0,00	0,00	1.000,00	1.000,00
10	303 Superf. Profiláticas e Terapêuticas	0,00	22.680,00	136.480,00	159.160,00
10	303 1001 PROMOÇÃO A SAÚDE DE QUALIDADE	0,00	22.680,00	136.480,00	159.160,00
10.303.1001.1072.0000	REESTRUTURAÇÃO DA REDE DE ASSISTÊNCIA FARMACÉUTICA	0,00	22.680,00	0,00	22.680,00
10.303.1001.2103.0000	FARM. BÁSICA - MANUTENÇÃO DA ASSISTÊNCIA FARMACÉUTICA BÁSICA	0,00	0,00	75.600,00	75.600,00
10.303.1001.2106.0000	EXAME LAB - MANUT. ASSISTÊNCIA LABORATORIAL DE ANÁLISES CLÍNICAS	0,00	0,00	7.560,00	7.560,00
10.303.1001.2107.0000	EXAME IMAG - MANUT. DE ASSISTÊNCIA EM EXAMES DE IMAGEM	0,00	0,00	7.560,00	7.560,00
10.303.1001.2132.0000	SUP. PROFILÁTICO-TERAPÊUTICO 15% REC. PRÓPRIO	0,00	0,00	35.760,00	35.760,00
10.303.1001.2204.0000	MANUT. DAS AÇÕES DA FARMÁCIA - 15% RECURSO PRÓPRIO	0,00	0,00	10.000,00	10.000,00
10	304 Vigilância Sanitária	0,00	48.384,00	585.280,00	633.664,00
10	304 1001 PROMOÇÃO A SAÚDE DE QUALIDADE	0,00	48.384,00	585.280,00	633.664,00
10.304.1001.1073.0000	VIG. SANITÁRIA - AQUISIÇÃO DE EQUIP. PARA A VIGILÂNCIA SANITÁRIA	0,00	48.384,00	0,00	48.384,00
10.304.1001.2104.0000	VIG. SANIT. - MANUTENÇÃO DAS AÇÕES DA VIGILÂNCIA SANITÁRIA	0,00	0,00	254.880,00	254.880,00
10.304.1001.2133.0000	VIG. SANITÁRIA - 15% REC. PRÓPRIO	0,00	0,00	330.400,00	330.400,00
10	305 Vigilância Epidemiológica	0,00	1.440,00	340.560,00	342.000,00



PREFEITURA MUNICIPAL DE BREJÃO

R MELQUIADES BERNARDES, S/N - CNPJ:10131078/0001-08

Orçamento Programa - Exercício de 2025

Anexo 07

Página 6

Lei: 19, Data: 02/10/2024



**PROGRAMA DE TRABALHO DO GOVERNO
DEMONSTRATIVO DE FUNÇÕES, SUBFUNÇÕES E PROGRAMAS
POR PROJETOS, ATIVIDADES E OPERAÇÕES ESPECIAIS**
(Inc.II, § 2º, Art 2º)

Código	Especificação	Operação Especial	Projetos	Atividades	Total		
10	Saúde	0,00	1.960.736,00	15.736.399,00	17.717.135,00		
10	305	Vigilância Epidemiológica	0,00	1.440,00	340.550,00	342.000,00	
10	305	1001	PROMOCAO A SAUDE DE QUALIDADE	0,00	1.440,00	340.550,00	342.000,00
10.305.1001.1074.0000	VIG EPID - AQUISICAO DE EQUIP VIGILANCIA EPIDEMIOLOGICA E AMBIENTAL	0,00	1.440,00	0,00	1.440,00		
10.305.1001.2105.0000	VIG EPID - MANUTENCAO DA VIGILANCIA EPIDEMIOLOGICA E AMBIENTAL	0,00	0,00	5.400,00	5.400,00		
10.305.1001.2134.0000	VIG. EPIDEMIOLOGICA - 15% REC PROPRIO	0,00	0,00	312.500,00	312.500,00		
10.305.1001.2154.0000	CAMPANHAS DE VACINACAO INFANTIL E ADULTOS	0,00	0,00	6.000,00	6.000,00		
10.305.1001.2157.0000	CAMPANHA DE VACINACAO ANTRACINICA ANIMAL	0,00	0,00	7.590,00	7.590,00		
10.305.1001.2203.0000	MANUT DAS ACES DE VACINACAO - 15% RECURSO PROPRIO	0,00	0,00	3.000,00	3.000,00		
10	306	Alimentação e Nutrição	0,00	0,00	40.000,00	40.000,00	
10	306	1001	PROMOCAO A SAUDE DE QUALIDADE	0,00	0,00	40.000,00	40.000,00
10.306.1001.2195.0000	ALIMENTACAO NUTRICAO 15% REC PROPRIO	0,00	0,00	40.000,00	40.000,00		
10	846	Outros Encargos Especiais	0,00	2.712,00	0,00	2.712,00	
10	846	0000	ENCARGOS PUBLICOS DIVERSOS	0,00	2.712,00	0,00	2.712,00
10.846.0000.1009.0000	AMORTIZACAO DE DIVIDA - SAUDE	0,00	1.512,00	0,00	1.512,00		
10.846.0000.1017.0000	INDENIZACOES	0,00	1.200,00	0,00	1.200,00		
12	Educação	0,00	920.000,00	22.722.609,00	23.642.609,00		
12	122	Administração Geral	0,00	0,00	2.644.020,00	2.644.020,00	
12	122	1201	DESENVOLVIMENTO DA EDUCACAO BASICA DE QUALIDADE	0,00	0,00	2.644.020,00	2.644.020,00
12.122.1201.2027.0000	SEC EDUC - MANUTENCAO DAS ATIVIDADES DA SECRETARIA DE EDUCACAO	0,00	0,00	2.644.020,00	2.644.020,00		
12	306	Alimentação e Nutrição	0,00	0,00	347.200,00	347.200,00	
12	306	1201	DESENVOLVIMENTO DA EDUCACAO BASICA DE QUALIDADE	0,00	0,00	95.000,00	95.000,00
12.306.1201.2065.0000	MANUT ATIV DE ALIMENTACAO NUTRICAO - 25% REC PROPRIO	0,00	0,00	95.000,00	95.000,00		
12	306	2703	PROGRAMA MERENDA ESCOLAR	0,00	0,00	252.200,00	252.200,00
12.306.2703.2046.0000	PIAE - MANUT PROGRAMA DE ALIMENTACAO ESCOLAR	0,00	0,00	252.200,00	252.200,00		
12	381	Eretno Fundamental	0,00	920.000,00	15.185.358,00	16.105.358,00	



PORTAL DA TRANSPARENCIA
<http://cloud-it-solucoes.inf.br/transparenciaMunicipal/download/21-20241227173019.pdf>
 assinado por: idUser_163



**PROGRAMA DE TRABALHO DO GOVERNO
DEMONSTRATIVO DE FUNÇÕES, SUBFUNÇÕES E PROGRAMAS
POR PROJETOS, ATIVIDADES E OPERAÇÕES ESPECIAIS**
(Inc. II, § 2º, Art. 2º)

Código	Especificação	Operação Especial	Projetos	Atividades	Total
12	Educação	0,00	920.000,00	22.722.609,00	23.642.609,00
12	361 Ensino Fundamental	0,00	920.000,00	15.185.358,00	16.105.358,00
12	361 1201 DESENVOLVIMENTO DA EDUCAÇÃO BÁSICA DE QUALIDADE	0,00	920.000,00	14.740.538,00	15.660.538,00
12.361.1201.1014.0000	CONSTRUÇÃO, REFORMA DE UNIDADES ESCOLARES	0,00	540.000,00	0,00	540.000,00
12.361.1201.1015.0000	AQUISIÇÃO DE BENS PARA O ENSINO	0,00	30.000,00	0,00	30.000,00
12.361.1201.1016.0000	AQUISIÇÃO DE VEÍCULOS, MÓVEIS, MÁQUINAS E EQUIPAMENTOS	0,00	100.000,00	0,00	100.000,00
12.361.1201.1046.0000	CONSTRUÇÃO, REFORMA E AMPLIAÇÃO DE CRECHES MUNICIPAIS	0,00	280.000,00	0,00	280.000,00
12.361.1201.2031.0000	AQUISIÇÃO DE MATERIAIS DIDÁTICO-ESCOLAR	0,00	0,00	40.000,00	40.000,00
12.361.1201.2047.0000	MANUT.ATIV. DE EDUCAÇÃO FUNDAMENTAL - 20% REC. PRÓPRIO	0,00	0,00	4.159.000,00	4.159.000,00
12.361.1201.2050.0000	OSE - CUSTEIO DE DESPESAS VINCULADAS AO SALÁRIO EDUCAÇÃO	0,00	0,00	206.600,00	206.600,00
12.361.1201.2051.0000	FIDEJ - MANUTENÇÃO DO PROG DINHEIRO DIRETO NA ESCOLA	0,00	0,00	84.220,00	84.220,00
12.361.1201.2052.0000	BR CARINHOSO - MANUT. DO PROGRAMA BRASIL CARINHOSO	0,00	0,00	12.480,00	12.480,00
12.361.1201.2053.0000	PROGRAMAS EDUC. - MANUTENÇÃO DO PROGRAMA MAIS EDUCAÇÃO	0,00	0,00	5.000,00	5.000,00
12.361.1201.2057.0000	FUNDEB 30% - CAPACITAÇÃO DE PROFISSIONAIS DA EDUCAÇÃO	0,00	0,00	8.640,00	8.640,00
12.361.1201.2145.0000	REEQUIPAMENTO DAS UNIDADES EDUCACIONAIS	0,00	0,00	20.000,00	20.000,00
12.361.1201.2261.0000	FUNDEB 70% REM. PROFIS. MAG.ENS. FUND. SERIES INICIAIS URBANO	0,00	0,00	2.590.000,00	2.590.000,00
12.361.1201.2262.0000	FUNDEB 70% REM. PROFIS. MAG.ENS. FUND. SERIES INICIAIS RURAL	0,00	0,00	2.170.560,00	2.170.560,00
12.361.1201.2263.0000	FUNDEB 70% REM. PROFIS. MAG.ENS. FUND. SERIES FINAIS URBANO	0,00	0,00	2.174.288,00	2.174.288,00
12.361.1201.2264.0000	FUNDEB 70% REM. PROFIS. MAG.ENS. FUND. SERIES FINAIS RURAL	0,00	0,00	1.078.200,00	1.078.200,00
12.361.1201.2265.0000	FUNDEB 70% REM. PROFIS. MAG. TEMPO INTEGRAL	0,00	0,00	4.000,00	4.000,00
12.361.1201.2266.0000	FUNDEB 30% MANUT. ENS. FUND. SERIES INICIAIS URBANO	0,00	0,00	835.680,00	835.680,00
12.361.1201.2267.0000	FUNDEB 30% MANUT. ENS. FUND. SERIES INICIAIS RURAL	0,00	0,00	307.197,00	307.197,00
12.361.1201.2268.0000	FUNDEB 30% MANUT. ENS. FUND. SERIES FINAIS URBANO	0,00	0,00	586.080,00	586.080,00
12.361.1201.2269.0000	FUNDEB 30% MANUT. ENS. FUND. SERIES FINAIS RURAL	0,00	0,00	285.720,00	285.720,00
12.361.1201.2270.0000	FUNDEB 30% MANUT. ENS. FUND. TEMPO INTEGRAL	0,00	0,00	42.984,00	42.984,00
12	361 2704 PROGRAMA TRANSPORTE ESCOLAR	0,00	0,00	444.720,00	444.720,00
12.361.2704.2046.0000	A CAM. ESCOLA - MANUT. PRD. A CAMINHO DA ESCOLA (ESTADUAL)	0,00	0,00	114.720,00	114.720,00
12.361.2704.2049.0000	PNATE - MANUTENÇÃO DO TRANSPORTE ESCOLAR (FEDERAL)	0,00	0,00	330.000,00	330.000,00
12	362 Ensino Médio	0,00	0,00	8.000,00	8.000,00
12	362 1201 DESENVOLVIMENTO DA EDUCAÇÃO BÁSICA DE QUALIDADE	0,00	0,00	8.000,00	8.000,00
12.362.1201.2043.0000	GESTÃO DE PESSOAL E MANUTENÇÃO DO ENSINO MÉDIO	0,00	0,00	8.000,00	8.000,00
12	364 Ensino Superior	0,00	0,00	13.600,00	13.600,00
12	364 1201 DESENVOLVIMENTO DA EDUCAÇÃO BÁSICA DE QUALIDADE	0,00	0,00	13.600,00	13.600,00
12.364.1201.2155.0000	MANUTENÇÃO DO TRANSPORTE UNIVERSITÁRIO	0,00	0,00	13.600,00	13.600,00
12	368 Educação Infantil	0,00	0,00	2.981.320,00	2.981.320,00





**PROGRAMA DE TRABALHO DO GOVERNO
DEMONSTRATIVO DE FUNÇÕES, SUBFUNÇÕES E PROGRAMAS
POR PROJETOS, ATIVIDADES E OPERAÇÕES ESPECIAIS**
(Inc. II, § 2º, Art. 2º)

Código	Especificação	Operação Especial	Projetos	Atividades	Total
12	Educação	0,00	620.000,00	22.722.808,00	23.642.608,00
12	365 Educação Infantil	0,00	0,00	2.981.320,00	2.981.320,00
12	365 1201 DESENVOLVIMENTO DA EDUCACAO BASICA DE QUALIDADE	0,00	0,00	2.724.320,00	2.724.320,00
12.365.1201.2271.0000	FUNDES 70% REM. PROFIS MAG. CRECHE TEMPO PARCIAL	0,00	0,00	1.210.580,00	1.210.580,00
12.365.1201.2272.0000	FUNDES 70% REM. PROFIS. MAG. CRECHE TEMPO INTEGRAL	0,00	0,00	720,00	720,00
12.365.1201.2273.0000	FUNDES 70% REM. PROFIS. MAG. PRE-ESCOLA TEMPO PARCIAL	0,00	0,00	969.840,00	969.840,00
12.365.1201.2274.0000	FUNDES 70% REM. PROFIS. MAG. PRE-ESCOLA TEMPO INTEGRAL	0,00	0,00	720,00	720,00
12.365.1201.2275.0000	FUNDES 30% MANUT. ENS. INF. CRECHE TEMPO PARCIAL	0,00	0,00	138.320,00	138.320,00
12.365.1201.2276.0000	FUNDES 30% MANUT. ENS. INF. CRECHE TEMPO INTEGRAL	0,00	0,00	110.320,00	110.320,00
12.365.1201.2277.0000	FUNDES 30% MANUT. ENS. INF. PRE-ESCOLA TEMPO PARCIAL	0,00	0,00	235.400,00	235.400,00
12.365.1201.2278.0000	FUNDES 30% MANUT. ENS. INF. PRE-ESCOLA TEMPO INTEGRAL	0,00	0,00	68.440,00	68.440,00
12	365 2401 PROGRAMA EDUCACAO TEMPO INTEGRAL	0,00	0,00	148.000,00	148.000,00
12.365.2401.2058.0000	MANUT.ATIV DE EDUCACAO CRECHE - 25% REC PROPRIO	0,00	0,00	148.000,00	148.000,00
12	365 2402 PROGRAMA PRIMEIRA INFANCIA	0,00	0,00	108.000,00	108.000,00
12.365.2402.2046.0000	MANUT.ATIV DE EDUCACAO INFANTIL - 25% REC PROPRIO	0,00	0,00	108.000,00	108.000,00
12	39E Educação de Jovens e Adultos	0,00	0,00	609.031,00	609.031,00
12	39E 1201 DESENVOLVIMENTO DA EDUCACAO BASICA DE QUALIDADE	0,00	0,00	609.031,00	609.031,00
12.39E.1201.2058.0000	MANUT.ATIV DE EDUCACAO DE JOVENS E ADULTOS-EJA - 25% REC PROPRIO	0,00	0,00	75.000,00	75.000,00
12.39E.1201.2063.0000	FUNDES 70% EJA - REMUNERACAO PROFIS MAGISTERIO - EJA	0,00	0,00	60.480,00	60.480,00
12.39E.1201.2279.0000	FUNDES 70% EJA - AVALIACAO DO PROCESSO	0,00	0,00	310.511,00	310.511,00
12.39E.1201.2284.0000	FUNDES 30% MANUTENCAO DO ENS. EJA AVALIACAO DO PROCESSO	0,00	0,00	163.040,00	163.040,00
12	367 Educação Especial	0,00	0,00	936.080,00	936.080,00
12	367 1201 DESENVOLVIMENTO DA EDUCACAO BASICA DE QUALIDADE	0,00	0,00	936.080,00	936.080,00
12.367.1201.2059.0000	MANUT.ATIV DE EDUCACAO ESPECIAL - 25% REC PROPRIO	0,00	0,00	56.000,00	56.000,00
12.367.1201.2064.0000	MANUT.ATIV DE EDUCACAO AEE - 25% REC PROPRIO	0,00	0,00	60.000,00	60.000,00
12.367.1201.2143.0000	FUNDES 70% ESP - REMUNERACAO PROFISSIONAIS MAGISTERIO - EDUCACAO ESPECIAL	0,00	0,00	202.320,00	202.320,00
12.367.1201.2144.0000	FUNDES 30% ESP - MANUTENCAO E DESENVOLVIMENTO DA EDUCACAO ESPECIAL	0,00	0,00	57.800,00	57.800,00
12.367.1201.2280.0000	FUNDES 70% ESPECIAL-REMUN. PROFIS. MAG. AEE	0,00	0,00	235.040,00	235.040,00
12.367.1201.2281.0000	FUNDES 30% ESPECIAL-MANUT. ENS. AEE	0,00	0,00	11.290,00	11.290,00
12.367.1201.2282.0000	FUNDES 70% ESP-REMUN. PROFIS. MAG. ENS. INDIGENA-QUILOMBOLA	0,00	0,00	263.040,00	263.040,00
12.367.1201.2285.0000	FUNDES 30% ESPECIAL-MANUT. ENS. INDIGENA-QUILOMBOLA	0,00	0,00	50.000,00	50.000,00
13	Cultura	0,00	1.500,00	1.156.180,00	1.157.680,00
13	392 Difusão Cultural	0,00	1.500,00	1.156.180,00	1.157.680,00
13	392 1301 DESENVOLVIMENTO E PROMOCAO CULTURAL	0,00	0,00	864.880,00	864.880,00
13.392.1301.2084.0000	FESTIVIDADES TRADICIONAIS E FOLCLORICAS	0,00	0,00	807.560,00	807.560,00
13.392.1301.2085.0000	GESTAO ADMINISTRATIVA DA UNIDADE DE CULTURA	0,00	0,00	187.120,00	187.120,00
13	392 1302 PRESERVACAO DO PATRIMONIO HISTORICO	0,00	1.500,00	8.000,00	10.000,00
13.392.1302.1026.0000	BIBLIOTECA - OBRAS NA BIBLIOTECA PUBLICA MUNICIPAL	0,00	1.500,00	0,00	1.500,00
13.392.1302.2086.0000	BIBLIOTECA - MANUTENCAO DA BIBLIOTECA PUBLICA MUNICIPAL	0,00	0,00	6.500,00	6.500,00





**PROGRAMA DE TRABALHO DO GOVERNO
DEMONSTRATIVO DE FUNÇÕES, SUBFUNÇÕES E PROGRAMAS
POR PROJETOS, ATIVIDADES E OPERAÇÕES ESPECIAIS**
(Inc. II, § 2º, Art. 2º)

Código	Especificação	Operação Especial	Projetos	Atividades	Total
13	Cultura	0,00	1.500,00	1.156.180,00	1.157.680,00
13	392 Difusão Cultural	0,00	1.500,00	1.156.180,00	1.157.680,00
13	392 3708 LEI DE FOMENTO A CULTURA	0,00	0,00	153.000,00	153.000,00
13.392.3708.2296.0000	ACOES DE FOMENTO A CULTURA LEI PAULO GUSTAVO	0,00	0,00	79.000,00	79.000,00
13.392.3708.2296.0000	PNAB-LEI ALDRÉ BLANC DE FOMENTO A CULTURA	0,00	0,00	74.000,00	74.000,00
15	Urbanismo	0,00	611.200,00	3.122.520,00	3.733.720,00
15	122 Administração Geral	0,00	0,00	3.012.440,00	3.012.440,00
15	122 1503 DESENVOLVIMENTO URBANO INFRAESTRUTURA URBANISTICA	0,00	0,00	3.012.440,00	3.012.440,00
15.122.1503.2071.0000	MANUTENCAO DAS ATIVIDADES DA UNIDADE	0,00	0,00	3.012.440,00	3.012.440,00
15	244 Assistência Comunitária	0,00	2.400,00	0,00	2.400,00
15	244 1503 DESENVOLVIMENTO URBANO INFRAESTRUTURA URBANISTICA	0,00	2.400,00	0,00	2.400,00
15.244.1503.1039.0000	OBRAS DE APOIO A COMUNIDADE	0,00	2.400,00	0,00	2.400,00
15	451 Infra-Estrutura Urbana	0,00	541.240,00	0,00	541.240,00
15	451 1502 REABILITACAO DE AREAS URBANAS	0,00	41.240,00	0,00	41.240,00
15.451.1502.1040.0000	CONSTRUCAO, REFORMA E/OU AMPLIACAO DE CEMITERIOS	0,00	33.240,00	0,00	33.240,00
15.451.1502.1042.0000	DESAPROPRIACAO E DEMOLICAO DE IMOVEIS	0,00	11.000,00	0,00	11.000,00
15	451 1506 INTERVENCOES VARIÁVEIS POLÍTICAS PÚBLICAS	0,00	500.000,00	0,00	500.000,00
15.451.1506.1043.0000	PAVIMENTACAO, CALÇAMENTO DE VIAS E ACESSOS	0,00	500.000,00	0,00	500.000,00
15	452 Serviços Urbanos	0,00	67.560,00	110.080,00	177.640,00
15	452 1503 DESENVOLVIMENTO URBANO INFRAESTRUTURA URBANISTICA	0,00	67.560,00	71.200,00	138.760,00
15.452.1503.1044.0000	GERAS EM PRACAS, PARQUES, JARDINS E AREAS DE LAZER PUBLICAS	0,00	60.000,00	0,00	60.000,00
15.452.1503.1046.0000	AQUISICAO DE EQUIPAMENTOS PARA MODERNIZACAO DOS SERVICOS PUBLICOS	0,00	7.560,00	0,00	7.560,00
15.452.1503.2072.0000	SERVICOS URBANOS - INC. COLETA DE LIXO E ILUMINACAO PUBLICA	0,00	0,00	71.200,00	71.200,00
15	452 1506 INTERVENCOES VARIÁVEIS POLÍTICAS PÚBLICAS	0,00	0,00	18.360,00	18.360,00
15.452.1506.2073.0000	REPOISICAO DE CALÇAMENTO EM VIAS PUBLICAS	0,00	0,00	18.360,00	18.360,00
15	452 1801 CIDADE VERDE - VEGETACAO URBANA	0,00	0,00	13.320,00	13.320,00
15.452.1801.2070.0000	ACOES VOLTADAS A GESTAO AMBIENTAL	0,00	0,00	13.320,00	13.320,00
15	452 2707 MEIO AMBIENTE/SUSTENTABILIDADE	0,00	0,00	7.300,00	7.300,00
15.452.2707.2294.0000	MANUT-GESTAO AMBIENTAL E SUSTENTABILIDADE	0,00	0,00	7.300,00	7.300,00
15	Habitagão	0,00	15.120,00	0,00	15.120,00
15	482 Habitação Urbana	0,00	15.120,00	0,00	15.120,00
15	482 1401 DESENVOLVIMENTO HABITACIONAL	0,00	15.120,00	0,00	15.120,00
15.482.1401.1031.0000	OBRAS EM HABITACAO POPULAR - PSH E OUTROS	0,00	15.120,00	0,00	15.120,00



PREFEITURA MUNICIPAL DE BREJÃO

R. MELQUIADES BERNARDES, S/N - CNPJ: 10131076/0001-06

Orçamento Programa - Exercício de 2023

Anexo 07

Página 10

Lei: 19, Data: 02/10/2024



**PROGRAMA DE TRABALHO DO GOVERNO
DEMONSTRATIVO DE FUNÇÕES, SUBFUNÇÕES E PROGRAMAS
POR PROJETOS, ATIVIDADES E OPERAÇÕES ESPECIAIS**
(Inc. II, § 2º, Art. 2º)

Código	Especificação	Operação Especial	Projetos	Atividades	Total
17	Saneamento	0,00	12.400,00	28.200,00	40.600,00
17	122 Administração Geral	0,00	2.400,00	0,00	2.400,00
17	122 1700 ÁGUA E ESGOTO - INFRAESTRUTURA E MODERNIZAÇÃO	0,00	2.400,00	0,00	2.400,00
17.122.1702.1058.0000	AQUISIÇÃO DE MAQUINAS E EQUIPAMENTOS DIVERSOS SANEAMENTO	0,00	2.400,00	0,00	2.400,00
17	511 Saneamento Básico Rural	0,00	0,00	7.200,00	7.200,00
17	511 1701 ÁGUA E ESGOTO - SERVIÇOS URBANOS	0,00	0,00	7.200,00	7.200,00
17.511.1701.2083.0000	ABASTECIMENTO EMERGENCIAL DE ÁGUA	0,00	0,00	7.200,00	7.200,00
17	512 Saneamento Básico Urbano	0,00	10.000,00	21.000,00	31.000,00
17	512 1702 ÁGUA E ESGOTO - INFRAESTRUTURA E MODERNIZAÇÃO	0,00	10.000,00	21.000,00	31.000,00
17.512.1702.1033.0000	CONSTRUÇÃO, AMPLIAÇÃO E MELHORIA DE SANEAMENTO BÁSICO	0,00	5.000,00	0,00	5.000,00
17.512.1702.1034.0000	EXECUÇÃO DE OBRAS EM CONTROLE SANITÁRIO E AMBIENTAL	0,00	5.000,00	0,00	5.000,00
17.512.1702.2088.0000	SISTEMA DE SANEAMENTO URBANO E DRENAGEM PLUVIAL	0,00	0,00	21.000,00	21.000,00
18	Cuidão Ambiental	0,00	12.000,00	67.000,00	79.000,00
18	542 Controle Ambiental	0,00	0,00	67.000,00	67.000,00
18	542 2707 MEIO AMBIENTE SUSTENTABILIDADE	0,00	0,00	67.000,00	67.000,00
18.542.2707.2294.0000	MANUT. GESTÃO AMBIENTAL E SUSTENTABILIDADE	0,00	0,00	67.000,00	67.000,00
18	543 Recuperação de Áreas Degradadas	0,00	12.000,00	0,00	12.000,00
18	543 1802 CIDADE LIMPA - DEFESA DO MEIO AMBIENTE	0,00	12.000,00	0,00	12.000,00
18.543.1802.1035.0000	RECUPERAÇÃO EM ÁREAS DEGRADADAS	0,00	8.000,00	0,00	8.000,00
18.543.1802.1036.0000	OBRAS HÍDRICAS EM AÇUDOS, BARRAGENS E OUTROS	0,00	4.000,00	0,00	4.000,00
19	Ciência e Tecnologia	0,00	0,00	119.800,00	119.800,00
19	126 Tecnologia da Informação	0,00	0,00	119.800,00	119.800,00
19	126 0401 TECNOLOGIA DA INFORMAÇÃO E TRANSPARENCIA	0,00	0,00	119.800,00	119.800,00
19.126.0401.2014.0000	SEC. TECNOLOGIA DA INFORMAÇÃO E TRANSPARENCIA T.J.	0,00	0,00	119.800,00	119.800,00
20	Agricultura	0,00	463.720,00	1.405.936,00	1.869.656,00
20	122 Administração Geral	0,00	45.360,00	1.255.624,00	1.300.984,00
20	122 2001 DESENVOLVIMENTO E INFRAESTRUTURA RURAL	0,00	45.360,00	1.255.624,00	1.300.984,00
20.122.2001.1046.0000	AQUISIÇÃO DE VEÍCULOS, MÓVEIS, MÁQUINAS E EQUIPAMENTOS	0,00	45.360,00	0,00	45.360,00
20.122.2001.2076.0000	MANUTENÇÃO DAS ATIVIDADES DA UNIDADE	0,00	0,00	1.255.624,00	1.255.624,00
20	605 Abastecimento	0,00	240,00	53.712,00	53.952,00





**PROGRAMA DE TRABALHO DO GOVERNO
DEMONSTRATIVO DE FUNÇÕES, SUBFUNÇÕES E PROGRAMAS
POR PROJETOS, ATIVIDADES E OPERAÇÕES ESPECIAIS**
(Inc.II, § 2º, Art.2º)

Código	Especificação	Operação Especial	Projetos	Atividades	Total
20	Agricultura	0,00	480.720,00	1.405.936,00	1.886.656,00
20	605 Abastecimento	0,00	240,00	53.712,00	53.952,00
20	605 2000 FOMENTO AO ABASTECIMENTO ALIMENTAR	0,00	240,00	53.712,00	53.952,00
20.605.2000.1050.0000	CONSTRUÇÃO CENTRO DE ABASTECIMENTO DE PRODUTOS PRIMARIOS	0,00	120,00	0,00	120,00
20.605.2000.1051.0000	OBRAS EM CURRAIS DE ANIMAIS E PARQUES DE EXPOSIÇÕES	0,00	120,00	0,00	120,00
20.605.2000.2072.0000	MANUTENÇÃO DE MERCADOS E CENTRAL DE ABASTECIMENTO	0,00	0,00	53.712,00	53.712,00
20	606 Extensão Rural	0,00	50.000,00	30.000,00	80.000,00
20	606 2001 DESENVOLVIMENTO E INFRAESTRUTURA RURAL	0,00	50.000,00	30.000,00	80.000,00
20.606.2001.1054.0000	OBRAS DE APOIO A AGRICULTURA, PERFURAÇÃO DE POÇOS	0,00	50.000,00	0,00	50.000,00
20.606.2001.2101.0000	DESENVOLVIMENTO E INFRAESTRUTURA RURAL	0,00	0,00	30.000,00	30.000,00
20	608 PROMOÇÃO DA PRODUÇÃO AGROPECUÁRIA	0,00	15.120,00	48.800,00	63.920,00
20	608 2001 DESENVOLVIMENTO E INFRAESTRUTURA RURAL	0,00	15.120,00	48.800,00	63.920,00
20.608.2001.1056.0000	FISICULTURA	0,00	15.120,00	0,00	15.120,00
20.608.2001.2078.0000	DISTRIBUIÇÃO DE SEMENTES E MUDAS	0,00	0,00	48.800,00	48.800,00
20	609 DEFESA AGROPECUÁRIA	0,00	0,00	18.000,00	18.000,00
20	609 2001 DESENVOLVIMENTO E INFRAESTRUTURA RURAL	0,00	0,00	18.000,00	18.000,00
20.609.2001.2079.0000	ACCES DE DEFESA SANITARIA E VACINAÇÃO	0,00	0,00	18.000,00	18.000,00
20	782 Transporte Rodoviário	0,00	350.000,00	0,00	350.000,00
20	782 2001 DESENVOLVIMENTO E INFRAESTRUTURA RURAL	0,00	350.000,00	0,00	350.000,00
20.782.2001.1041.0000	OBRAS EM PONTES, PASSAGENS MOLHADAS E REPARAÇÃO DE ESTRADAS VICINAIS	0,00	350.000,00	0,00	350.000,00
24	Comunicações	0,00	0,00	91.000,00	91.000,00
24	131 Comunicação Social	0,00	0,00	91.000,00	91.000,00
24	131 2706 COMUNICAÇÃO SOCIAL	0,00	0,00	91.000,00	91.000,00
24.131.2706.2093.0000	MANUT DAS ATV DA SEC COMUNICACAO SOCIAL	0,00	0,00	91.000,00	91.000,00
25	Energia	0,00	6.000,00	0,00	6.000,00
25	752 Energia Elétrica	0,00	6.000,00	0,00	6.000,00
25	752 1504 ILUMINAÇÃO PÚBLICA EFICIENTE	0,00	6.000,00	0,00	6.000,00
25.752.1504.1037.0000	AMPLIAÇÃO DE REDES DE ENERGIA E EXPANSÃO DA ILUMINAÇÃO URBANA E RURAL	0,00	6.000,00	0,00	6.000,00
26	Transporte	0,00	6.000,00	394.000,00	400.000,00
26	782 Transporte Rodoviário	0,00	6.000,00	394.000,00	400.000,00
26	782 1507 PROMOÇÃO A MOBILIDADE	0,00	6.000,00	394.000,00	400.000,00
26.782.1507.1047.0000	EXECUÇÃO DE OBRAS RODOVIARIAS	0,00	6.000,00	0,00	6.000,00
26.782.1507.2075.0000	INFRAESTRUTURA DE TRANSPORTES	0,00	0,00	394.000,00	394.000,00





**PROGRAMA DE TRABALHO DO GOVERNO
DEMONSTRATIVO DE FUNÇÕES, SUBFUNÇÕES E PROGRAMAS
POR PROJETOS, ATIVIDADES E OPERAÇÕES ESPECIAIS**
(Inc. II, § 2º, Art. 2º)

Código	Especificação	Operação Especial	Projetos	Atividades	Total
26	Transporte	0,00	6.000,00	394.000,00	400.000,00
27	Desporto e Lazer	0,00	10.000,00	190.400,00	200.400,00
27	695 Turismo	0,00	0,00	44.840,00	44.840,00
27	695 2301 ESTRUTURACAO DOS SEGUIMENTOS TURISTICOS	0,00	0,00	44.840,00	44.840,00
27.695.2301.2087.0000	MANUTENCAO DAS ATIVIDADES DO DFTO TURISMO E LAZER	0,00	0,00	44.840,00	44.840,00
27	812 Desporto Comunitario	0,00	10.000,00	145.560,00	155.560,00
27	812 2701 ESPORTE LAZER - INFRAESTRUTURA E MODERNIZACAO ESPORTIVA	0,00	5.000,00	118.000,00	123.000,00
27.812.2701.1090.0000	ADQUISICAO DE VEICULOS, MOVEIS, MAQUINAS E EQUIPAMENTOS	0,00	5.000,00	0,00	5.000,00
27.812.2701.2088.0000	MANUTENCAO DAS ATIVIDADES DA SEC DE ESPORTES	0,00	0,00	118.000,00	118.000,00
27	812 2702 DESENVOLVIMENTO DO ESPORTE E ATIVIDADES MOTORAS	0,00	5.000,00	27.560,00	32.560,00
27.812.2702.1081.0000	OBRAS EM GINASIO, QUADRAS E OUTROS	0,00	5.000,00	0,00	5.000,00
27.812.2702.2088.0000	INCENTIVO AO DESPORTO AMADOR E PATROCINIOS	0,00	0,00	27.560,00	27.560,00
28	Encargos Especiais	0,00	14.760,00	165.700,00	180.460,00
28	843 Servico da Divida Interna	0,00	14.760,00	162.200,00	176.960,00
28	843 0403 GESTAO ADMINISTRATIVA DO MUNICIPIO	0,00	14.760,00	162.200,00	176.960,00
28.843.0403.1001.0000	DIVIDAS DIVERSAS CONTRATADAS	0,00	14.760,00	0,00	14.760,00
28.843.0403.2012.0000	ENCARGOS DA DIVIDA PUBLICA E PRECATORIOS	0,00	0,00	21.000,00	21.000,00
28.843.0403.2152.0000	DIVIDAS CONTRATADAS INSS	0,00	0,00	60.000,00	60.000,00
28.843.0403.2153.0000	DIVIDAS CONTRATADAS RPPS	0,00	0,00	60.000,00	60.000,00
28.843.0403.3003.0000	INDENIZACOES E RESTITUICOES	0,00	0,00	1.200,00	1.200,00
28	846 Outros Encargos Especiais	0,00	0,00	3.500,00	3.500,00
28	846 9000 ENCARGOS PUBLICOS DIVERSOS	0,00	0,00	3.500,00	3.500,00
28.846.0000.2005.0000	PARCELAMENTO DA DIVIDA DO INSS	0,00	0,00	3.500,00	3.500,00
99	Reserva de Contingencia	3.000.000,00	0,00	0,00	3.000.000,00
99	000 Reserva de Contingencia	3.000.000,00	0,00	0,00	3.000.000,00
99	000 9999 RESERVA DE CONTINGENCIA	3.000.000,00	0,00	0,00	3.000.000,00
99.999.9999.9999.0000	RESERVA DE CONTINGENCIA	3.000.000,00	0,00	0,00	3.000.000,00
TOTAL		3.000.000,00	4.300.556,00	63.639.444,00	71.000.000,00





PREFEITURA MUNICIPAL DE BREJÃO

R. MELQUIADES BERNARDES, S/N - CNPJ 10131076/0001-00

Orçamento Programa - Exercício de 2025

Anexo 07

Página 13

Lei: 18, Data: 02/10/2024

**PROGRAMA DE TRABALHO DO GOVERNO
DEMONSTRATIVO DE FUNÇÕES, SUBFUNÇÕES E PROGRAMAS
POR PROJETOS, ATIVIDADES E OPERAÇÕES ESPECIAIS**

(Inc. II, § 2º, Art. 2º)

Código	Especificação	Correção Especial	Projetos	Atividades	Total
--------	---------------	-------------------	----------	------------	-------

LEISABETH BARROS DE SANTANA
PREFEITA





**DESPESA POR FUNÇÃO, SUBFUNÇÃO E PROGRAMAS
CONFORME O VÍNCULO COM OS RECURSOS**

(Inc. II § 2º, Art. 2º)

Código	Especificação	Ordinária	Vinculada	Adm. Direta	T (t.a.)
01	Legislativa			1.999.800,00	1.999.800,00
01 031	Ação Legislativa			1.999.800,00	1.999.800,00
01 031 0101	LEGISLATIVO MUNICIPAL			887.000,00	887.000,00
01 031 0102	GESTÃO ADMINISTRATIVA DA CÂMARA			1.112.800,00	1.112.800,00
04	Administração	5.847.320,00			5.847.320,00
04 121	Planejamento e Orçamento	404.200,00			404.200,00
04 121 0403	GESTÃO ADMINISTRATIVA DO MUNICÍPIO	404.200,00			404.200,00
04 122	Administração Geral	5.068.860,00			5.068.860,00
04 122 0403	MODERNIZAÇÃO DA GESTÃO PÚBLICA	87.400,00			87.400,00
04 122 0403	GESTÃO ADMINISTRATIVA DO MUNICÍPIO	4.766.230,00			4.766.230,00
04 122 1502	REABILITAÇÃO DE ÁREAS URBANAS	229.000,00			229.000,00
04 122 1507	PROMOÇÃO À MOBILIDADE	8.240,00			8.240,00
04 123	Administração Financeira	116.200,00			116.200,00
04 123 0403	GESTÃO ADMINISTRATIVA DO MUNICÍPIO	116.200,00			116.200,00
04 124	Comissão Interna	238.000,00			238.000,00
04 124 0403	GESTÃO ADMINISTRATIVA DO MUNICÍPIO	238.000,00			238.000,00
06	Segurança Pública	375.000,00			375.000,00
06 182	Defesa Civil	375.000,00			375.000,00
06 182 0602	FORTALECIMENTO DA DEFESA CIVIL	375.000,00			375.000,00
08	Assistência Social			3.297.700,00	3.297.700,00
08 122	Administração Geral			1.405.112,00	1.405.112,00
08 122 0801	GESTÃO DA ASSISTÊNCIA SOCIAL			1.405.112,00	1.405.112,00
08 123	Administração Financeira			1.512,00	1.512,00
08 123 0801	GESTÃO DA ASSISTÊNCIA SOCIAL			1.512,00	1.512,00
08 242	Assistência à Pessoa com Deficiência			6.480,00	6.480,00
08 242 0803	FORTALECIMENTO DA REDE DE PROTEÇÃO SOCIAL ESPECIAL			6.480,00	6.480,00
08 243	Assistência à Criança e ao Adolescente			231.200,00	231.200,00
08 243 0805	PROMOÇÃO DOS DIREITOS DA CRIANÇA E DO ADOLESCENTE			231.200,00	231.200,00
08 244	Assistência Comunitária			1.625.998,00	1.625.998,00
08 244 0801	GESTÃO DA ASSISTÊNCIA SOCIAL			88.808,00	88.808,00
08 244 0803	FORTALECIMENTO DA REDE DE PROTEÇÃO SOCIAL ESPECIAL			290.536,00	290.536,00
08 244 0803	FORTALECIMENTO DA REDE DE PROTEÇÃO SOCIAL ESPECIAL			615.972,00	615.972,00
08 244 0804	SERVIÇOS ASSISTENCIAIS			402.600,00	402.600,00
08 244 2403	PROGRAMA PRIMEIRA INFÂNCIA			229.060,00	229.060,00
08 843	Serviço de Dívida Interna			12.000,00	12.000,00
08 843 0000	ENCARGOS PÚBLICOS DIVERSOS			12.000,00	12.000,00
08 846	Outros Encargos Especiais			14.400,00	14.400,00
08 846 0000	ENCARGOS PÚBLICOS DIVERSOS			14.400,00	14.400,00
09	Previdência Social			7.230.000,00	7.230.000,00
09 272	Previdência do Regime Estatutário			7.230.000,00	7.230.000,00
09 272 0901	GESTÃO PREVIDENCIÁRIA			7.230.000,00	7.230.000,00
10	Saúde			17.717.136,00	17.717.136,00





**DESPESA POR FUNÇÃO, SUBFUNÇÃO E PROGRAMAS
CONFORME O VÍNCULO COM OS RECURSOS**

(Inc. II, § 2º, Art. 2º)

Código	Especificação	Ordem	Vinculado	Adm. Direto	Total
10 122	Administração Geral			2.723.400,00	2.723.400,00
10 122 1001	PROMOCAO A SAUDE DE QUALIDADE			8.840,00	8.840,00
10 122 1002	SUORTE AO SERVICO DE SAUDE			2.714.560,00	2.714.560,00
10 123	Administração Financeira			130,00	130,00
10 123 1004	GESTÃO DOS SERVIÇOS DE SAÚDE			130,00	130,00
10 301	Atenção Básica			6.926.494,00	6.926.494,00
10 301 0000	ENCARGOS PUBLICOS DIVERSOS			24.000,00	24.000,00
10 301 1001	PROMOCAO A SAUDE DE QUALIDADE			6.795.494,00	6.795.494,00
10 301 1002	SUORTE AO SERVICO DE SAUDE			91.000,00	91.000,00
10 301 2402	PROGRAMA PRIMEIRA INFANCIA			16.000,00	16.000,00
10 302	Assistência Hospitalar e Ambulatorial			6.989.585,00	6.989.585,00
10 302 1001	PROMOCAO A SAUDE DE QUALIDADE			6.729.025,00	6.729.025,00
10 302 1002	SUORTE AO SERVICO DE SAUDE			160.560,00	160.560,00
10 303	Suporte Farmácia e Terapêuticos			159.160,00	159.160,00
10 303 1001	PROMOCAO A SAUDE DE QUALIDADE			159.160,00	159.160,00
10 304	Vigilância Sanitária			633.664,00	633.664,00
10 304 1001	PROMOCAO A SAUDE DE QUALIDADE			633.664,00	633.664,00
10 305	Vigilância Epidemiológica			342.000,00	342.000,00
10 305 1001	PROMOCAO A SAUDE DE QUALIDADE			342.000,00	342.000,00
10 306	Alimentação e Nutrição			40.000,00	40.000,00
10 306 1001	PROMOCAO A SAUDE DE QUALIDADE			40.000,00	40.000,00
10 840	Outros Encargos Especiais			2.712,00	2.712,00
10 840 0000	ENCARGOS PUBLICOS DIVERSOS			2.712,00	2.712,00
12	Educação			23.642.609,00	23.642.609,00
12 122	Administração Geral			2.644.020,00	2.644.020,00
12 122 1201	DESENVOLVIMENTO DA EDUCACAO BASICA DE QUALIDADE			2.644.020,00	2.644.020,00
12 306	Alimentação e Nutrição			347.200,00	347.200,00
12 306 1201	DESENVOLVIMENTO DA EDUCACAO BASICA DE QUALIDADE			95.000,00	95.000,00
12 306 2703	PROGRAMA MERENDA ESCOLAR			252.200,00	252.200,00
12 381	Ensino Fundamental			16.105.358,00	16.105.358,00
12 381 1201	DESENVOLVIMENTO DA EDUCACAO BASICA DE QUALIDADE			15.660.638,00	15.660.638,00
12 381 2704	PROGRAMA TRANSPORTE ESCOLAR			444.720,00	444.720,00
12 382	Ensino Médio			6.000,00	6.000,00
12 382 1201	DESENVOLVIMENTO DA EDUCACAO BASICA DE QUALIDADE			6.000,00	6.000,00
12 384	Ensino Superior			13.600,00	13.600,00
12 384 1201	DESENVOLVIMENTO DA EDUCACAO BASICA DE QUALIDADE			13.600,00	13.600,00
12 385	Educação Infantil			2.981.320,00	2.981.320,00
12 385 1201	DESENVOLVIMENTO DA EDUCACAO BASICA DE QUALIDADE			2.724.320,00	2.724.320,00
12 385 2401	PROGRAMA EDUCACAO TEMPO INTEGRAL			146.000,00	146.000,00
12 385 2402	PROGRAMA PRIMEIRA INFANCIA			108.000,00	108.000,00
12 386	Educação de Jovens e Adultos			609.031,00	609.031,00
12 386 1201	DESENVOLVIMENTO DA EDUCACAO BASICA DE QUALIDADE			609.031,00	609.031,00
12 387	Educação Especial			936.080,00	936.080,00
12 387 1201	DESENVOLVIMENTO DA EDUCACAO BASICA DE			936.080,00	936.080,00





PREFEITURA MUNICIPAL DE BREJÃO

R. MELQUIADES BERNARDES, S/N - CNPJ:18131075/0001-00

Orçamento Programa - Exercício de 2025

Anexo 08

Página 3

Lei: 19, Data: 02/10/2024

DESPESA POR FUNÇÃO, SUBFUNÇÃO E PROGRAMAS CONFORME O VÍNCULO COM OS RECURSOS

(Inc. II, § 2º, Art. 2º)

Código	Especificação	Ordinário	Vinculado	Adm. Indireta	Total
QUALIDADE					
13	Cultura	1.004.680,00	153.000,00		1.157.680,00
13 302	Difusão Cultural	1.004.680,00	153.000,00		1.157.680,00
13 302 1301	DESENVOLVIMENTO E PROMOÇÃO CULTURAL	994.680,00			994.680,00
13 302 1302	PRESERVAÇÃO DO PATRIMÔNIO HISTÓRICO	10.000,00			10.000,00
13 302 2708	LEI DE FOMENTO À CULTURA		153.000,00		153.000,00
15	Urbanismo	3.233.720,00	500.000,00		3.733.720,00
15 122	Administração Geral	3.012.440,00			3.012.440,00
15 122 1503	DESENVOLVIMENTO URBANO INFRAESTRUTURA URBANÍSTICA	3.012.440,00			3.012.440,00
15 244	Assistência Comunitária	2.400,00			2.400,00
15 244 1503	DESENVOLVIMENTO URBANO INFRAESTRUTURA URBANÍSTICA	2.400,00			2.400,00
15 451	Infra-Estrutura Urbana	41.240,00	500.000,00		541.240,00
15 451 1502	REABILITAÇÃO DE ÁREAS URBANAS	41.240,00			41.240,00
15 451 1505	INTERVENÇÕES VARIÁVEIS POLÍTICAS PÚBLICAS		500.000,00		500.000,00
15 452	Serviços Urbanos	177.640,00			177.640,00
15 452 1503	DESENVOLVIMENTO URBANO INFRAESTRUTURA URBANÍSTICA	138.760,00			138.760,00
15 452 1505	INTERVENÇÕES VARIÁVEIS POLÍTICAS PÚBLICAS	18.360,00			18.360,00
15 452 1801	CIDADE VERDE - VEGETAÇÃO URBANA	13.320,00			13.320,00
15 452 2707	MEIO AMBIENTE/SUSTENTABILIDADE	7.200,00			7.200,00
16	Habitação	15.120,00			15.120,00
16 482	Habitação Urbana	15.120,00			15.120,00
16 482 1601	DESENVOLVIMENTO HABITACIONAL	15.120,00			15.120,00
17	Saneamento	40.600,00			40.600,00
17 122	Administração Geral	2.400,00			2.400,00
17 122 1702	ÁGUA E ESGOTO - INFRAESTRUTURA E MODERNIZAÇÃO	2.400,00			2.400,00
17 511	Saneamento Básico Rural	7.200,00			7.200,00
17 511 1701	ÁGUA E ESGOTO - SERVIÇOS URBANOS	7.200,00			7.200,00
17 512	Saneamento Básico Urbano	31.000,00			31.000,00
17 512 1702	ÁGUA E ESGOTO - INFRAESTRUTURA E MODERNIZAÇÃO	31.000,00			31.000,00
18	Gestão Ambiental	79.000,00			79.000,00
18 543	Controle Ambiental	67.000,00			67.000,00
18 543 2707	MEIO AMBIENTE/SUSTENTABILIDADE	67.000,00			67.000,00
18 543	Recuperação de Áreas Degradadas	12.000,00			12.000,00
18 543 1802	CIDADE LIMPA - DEFESA DO MEIO AMBIENTE	12.000,00			12.000,00
19	Ciência e Tecnologia	119.800,00			119.800,00
19 126	Tecnologia da Informação	119.800,00			119.800,00
19 126 0401	TECNOLOGIA DA INFORMAÇÃO E TRANSPARENCIA	119.800,00			119.800,00
20	Agricultura	1.300.984,00	350.000,00		1.650.984,00
20 122	Administração Geral	1.300.984,00			1.300.984,00
20 122 2001	DESENVOLVIMENTO E INFRAESTRUTURA RURAL	1.300.984,00			1.300.984,00



PORTAL DA TRANSPARENCIA
http://cloud.it-solucoes.inf.br/transparenciaMunicipal/download/21-20241227173019.pdf
assinado por: idUser_163



DESPESA POR FUNÇÃO, SUBFUNÇÃO E PROGRAMAS
CONFORME O VÍNCULO COM OS RECURSOS

(Incl. II, § 2º, Art. 2º)

Código	Especificação	Orcamto	Vinculos	Adm. Indireta	Total
20 605	Abastecimento	53.952,00			53.952,00
20 606 2000	FOMENTO AO ABASTECIMENTO ALIMENTAR	53.952,00			53.952,00
20 606	Extensão Rural	80.000,00			80.000,00
20 606 2001	DESENVOLVIMENTO E INFRAESTRUTURA RURAL	80.000,00			80.000,00
20 608	PROMOCAO DA PRODUCAO AGROPECUARIA	63.720,00			63.720,00
20 608 2001	DESENVOLVIMENTO E INFRAESTRUTURA RURAL	63.720,00			63.720,00
20 609	DEFESA AGROPECUARIA	18.000,00			18.000,00
20 609 2001	DESENVOLVIMENTO E INFRAESTRUTURA RURAL	18.000,00			18.000,00
20 780	Transporte Rodoviário		350.000,00		350.000,00
20 780 2001	DESENVOLVIMENTO E INFRAESTRUTURA RURAL		350.000,00		350.000,00
24	Comunicações	91.000,00			91.000,00
24 131	Comunicação Social	91.000,00			91.000,00
24 131 2706	COMUNICACAO SOCIAL	91.000,00			91.000,00
25	Energia	8.000,00			8.000,00
25 752	Energia Elétrica	8.000,00			8.000,00
25 752 1504	ILUMINACAO PUBLICA EFICIENTE	8.000,00			8.000,00
26	Transporte	400.000,00			400.000,00
26 780	Transporte Rodoviário	400.000,00			400.000,00
26 780 1507	PROMOCAO A MOBILIDADE	400.000,00			400.000,00
27	Desporto e Lazer	200.400,00			200.400,00
27 895	Túrnico	44.840,00			44.840,00
27 895 2301	EESTRUTURACAO DOS SEGUMENTOS TURISTICOS	44.840,00			44.840,00
27 812	Desporto Comunitário	155.560,00			155.560,00
27 812 2701	ESPORTE LAZER - INFRAESTRUTURA E MODERNIZACAO ESPORTIVA	123.000,00			123.000,00
27 812 2702	DESENVOLVIMENTO DO ESPORTE E ATIVIDADES MOTORAS	32.560,00			32.560,00
28	Encargos Especiais	176.960,00		3.500,00	180.460,00
28 543	Serviço de Dívida Interna	176.960,00			176.960,00
28 543 0403	GESTAO ADMINISTRATIVA DO MUNICIPIO	176.960,00			176.960,00
28 540	Outros Encargos Especiais			3.500,00	3.500,00
28 546 0000	ENCARGOS PUBLICOS DIVERSOS			3.500,00	3.500,00
99	Reserva de Contingência	3.000.000,00			3.000.000,00
99 999	Reserva de Contingência	3.000.000,00			3.000.000,00
99 999 9999	RESERVA DE CONTINGENCIA	3.000.000,00			3.000.000,00
TOTAL		16.106.256,00	1.003.000,00	53.890.744,00	71.000.000,00





PREFEITURA MUNICIPAL DE BREJÃO
R MELQUIADES BERNARDES, 574 - CNPJ: 10131078/0001-00

Orçamento Programa - Exercício de 2025
Anexo 08
Página 5
Lei: 19, Data: 02/10/2024

**DESPESA POR FUNÇÃO, SUBFUNÇÃO E PROGRAMAS
CONFORME O VÍNCULO COM OS RECURSOS**
(Inc. II § 2º, Art. 2º)

Código	Especificação	Ordinário	Vinculado	Adm. Indireta	Total
--------	---------------	-----------	-----------	---------------	-------

LEISABETH BARROS DE SANTANA
PREFEITA



**PREFEITURA MUNICIPAL DE BREJÃO**

R. MELQUIADES BERNARDES, S/N - CNPJ: 10131075/0001-00

Departamento Programa - Exercício de 2025

Anexo 09

Página 1

DEMONSTRATIVO DAS DESPESAS POR ORGÃO E FUNÇÕES DE GOVERNO

(Inc. II, § 2º, Art. 2º)

Lei: 19, Data: 02/10/2024

Orgão	01 11	CAMARA MUNICIPAL	Valor
Função	01	Legislativa	1.999.800,00
Função	28	Encargos Especiais	3.500,00
Orgão	02 02	FUPREB - FUNDO DE PREVIDENCIA DO MUNICIPIO DE BREJAO	Valor
Função	09	Previdência Social	7.230.000,00
Orgão	02 03	FMS - FUNDO MUNICIPAL DE SAUDE DE BREJAO	Valor
Função	10	Saúde	17.717.135,00
Orgão	02 04	FMAS - FUNDO MUNICIPAL DE ASSISTENCIA SOCIAL DE BREJAO	Valor
Função	09	Assistência Social	2.694.828,00
Orgão	02 07	FMDCA - FUNDO MUN, DIREITO CRIANCA E ADOLESCENTE DE BREJAO	Valor
Função	09	Assistência Social	802.872,00
Orgão	02 20	GABINETE DO PREFEITO	Valor
Função	04	Administração	1.660.860,00
Função	99	Reserva de Contingência	3.000.000,00
Orgão	02 21	SECRETARIA DE CONTROLE INTERNO - C.I.	Valor
Função	04	Administração	236.000,00
Orgão	02 22	SECRETARIA DE ADMINISTRACAO	Valor
Função	04	Administração	2.612.900,00
Função	06	Segurança Pública	375.000,00
Função	13	Cultura	10.000,00
Orgão	02 23	SECRETARIA DE FINANÇAS	Valor
Função	04	Administração	1.100.320,00
Função	28	Encargos Especiais	176.960,00
Orgão	02 24	SECRETARIA DE EDUCACAO	Valor
Função	12	Educação	9.480.340,00
Orgão	02 25	FUNDEB	Valor
Função	12	Educação	14.161.789,00
Orgão	02 26	SECRETARIA DE AGRICULTURA, PECUARIA E ABASTECIMENTO	Valor





PREFEITURA MUNICIPAL DE BREJÃO

R. MELGUADES BERNARDES, S/N - CNPJ: 10131076/0001-00

Orçamento Programa - Exercício de 2025

Anexo 09

Página 2

DEMONSTRATIVO DAS DESPESAS POR ORGÃO E FUNÇÕES DE GOVERNO

(Inc. II, § 2º, Art. 2º)

Lei: 19, Data: 02/10/2024

Orgão	Função	Descrição	Valor
02 25		SECRETARIA DE AGRICULTURA, PECUÁRIA E ABASTECIMENTO	
	20	Agricultura	1.865.656,00
02 27		SECRETARIA DE VIAÇÃO, OBRAS E SERVIÇOS URBANOS	
	04	Administração	229.000,00
	15	Urbanismo	3.733.720,00
	16	Habitação	15.120,00
	17	Saneamento	40.600,00
	18	Gestão Ambiental	12.000,00
	25	Energia	6.000,00
02 28		SEC. TECNOLOGIA DA INFORMAÇÃO E TRANSPARENCIA T.I.	
	19	Ciência e Tecnologia	119.800,00
02 29		SECRETARIA DE TRANSPORTE	
	04	Administração	6.240,00
	26	Transporte	400.000,00
02 30		SECRETARIA DE CULTURA, TURISMO E LAZER	
	13	Cultura	1.147.680,00
	27	Desporto e Lazer	44.840,00
02 31		SECRETARIA DE MEIO AMBIENTE E SUSTENTABILIDADE	
	18	Gestão Ambiental	67.000,00
02 32		SECRETARIA DE COMUNICACAO SOCIAL	
	24	Comunicações	91.000,00
02 33		SECRETARIA DE ESPORTES E DESPORTO AMADOR	
	27	Desporto e Lazer	155.560,00
TOTAL GERAL			71.000.000,00

RESUMO DO TOTAL ORÇADO POR ORGÃO

01 11	CAMARA MUNICIPAL	2.003.300,00
02 02	FUPRES - FUNDO DE PREVIDENCIA DO MUNICIPIO DE BREJÃO	230.000,00
02 03	FMS - FUNDO MUNICIPAL DE SAUDE DE BREJÃO	17.717.135,00
02 04	FMAS - FUNDO MUNICIPAL DE ASSISTENCIA SOCIAL DE BREJÃO	4.820,00
02 07	FMDCA - FUNDO MUN. DIREITO CRIANÇA E ADOLESCENTE DE BREJÃO	6.000,00





PREFEITURA MUNICIPAL DE BREJÃO

R. MELGUADES BERNARDES, S/N - CNPJ: 10191076/0001-00

Orçamento Programa - Exercício de 2025

Anexo 09

Página 3

DEMONSTRATIVO DAS DESPESAS POR ORGÃO E FUNÇÕES DE GOVERNO

(Inc. II, § 2º, Art. 2º)

Lei: 19, Data: 02/10/2024

02.20	GABINETE DO PREFEITO	4.660.860,00
02.21	SECRETARIA DE CONTROLE INTERNO - C.I.	238.000,00
02.22	SECRETARIA DE ADMINISTRAÇÃO	2.967.900,00
02.23	SECRETARIA DE FINANÇAS	1.277.260,00
02.24	SECRETARIA DE EDUCAÇÃO	9.480.840,00
02.25	FUNDEB	14.161.769,00
02.26	SECRETARIA DE AGRICULTURA, PECUARIA E ABASTECIMENTO	1.865.656,00
02.27	SECRETARIA DE VIACAO, OBRAS E SERVIÇOS URBANOS	4.036.440,00
02.28	SEC. TECNOLOGIA DA INFORMAÇÃO E TRANSPARENCIA T.I.	110.800,00
02.29	SECRETARIA DE TRANSPORTE	400.240,00
02.30	SECRETARIA DE CULTURA, TURISMO E LAZER	1.192.520,00
02.31	SECRETARIA DE MEIO AMBIENTE E SUSTENTABILIDADE	67.000,00
02.32	SECRETARIA DE COMUNICAÇÃO SOCIAL	91.000,00
02.33	SECRETARIA DE ESPORTES E DESPORTO AMADOR	155.560,00
TOTAL		71.000.000,00

RESUMO DO TOTAL ORÇADO POR FUNÇÃO

01	Legislativa	1.899.800,00
04	Administração	5.847.320,00
06	Segurança Pública	375.000,00
08	Assistência Social	3.297.700,00
09	Previdência Social	7.230.000,00
10	Saúde	17.717.135,00
12	Educação	23.642.609,00
13	Cultura	1.157.080,00
15	Urbanismo	3.733.720,00
16	Habituação	15.120,00
17	Saneamento	40.600,00
18	Gestão Ambiental	79.000,00
19	Ciência e Tecnologia	110.800,00
20	Agricultura	1.865.656,00
24	Comunicações	91.000,00
25	Energia	6.000,00
26	Transporte	400.000,00
27	Desporto e Lazer	200.400,00
28	Encargos Especiais	160.460,00
99	Reserva de Contingência	3.000.000,00
TOTAL		71.000.000,00

LEISABETH BARROS DE SANTANA
PREFEITA





PREFEITURA MUNICIPAL DE BREJÃO

R MELQUIADES BERNARDES, S/N - CNPJ: 10131076/0001-00

Orçamento Programa - Exercício de 2025

Anexo 10

Página 1

RECEITA E DESPESA DA ADMINISTRAÇÃO INDIRETA

Lei 19, Data: 02/10/2024

ENTIDADE: 3 FMS BREJAO - FUNDO MUN. DE SAUDE DE BREJAO

RECEITA

Código	Discriminação	Valor \$
1713.50.3.1	INCENTIVO FINANCEIRO AOS EST. DIST. FED. E MUN. VIG. I	49.371,30
1713.50.4.1	PROMOCAO DA ASSIS. FARMACEUTICA E INSUMOS ESTR/	92.948,90
1713.50.4.1	ORGANIZACAO DOS SERVICOS DE ASSISTENCIA FARMAC	19.008,00
1713.50.3.1	INCENTIVO FINAN. AOS EST. DIST. FED. E MUN. VIG. SANIT	20.208,10
1713.50.3.1	ASSIST. FINAN. COMP. AOS EST. DIST. E MUN. AGEN. COM	95.408,50
1713.50.9.1	TRANS. SUS-BLOCO MANUT.-OUTROS PROGR.-PRINCIPAL	17.134,78
1713.50.2.1	SAMU 192	300.000,00
1713.50.2.1	ATENCAO A SAUDE DA POPULACAO PARA PROCEDIMENT	800.000,00
1713.50.1.1	IMPLEMEN. DE POLITICAS DE PROM. DA EQUIDADE EM SA	14.764,00
1713.50.1.1	CORONAVIRUS (COVID-19) - SAPS	171.527,40
1713.50.1.1	INCREMENTO TEMPORARIO AO CUSTEIO DOS SERVICOS	1.000.000,00
1713.50.1.1	AGENTE COMUNITARIO DE SAUDE	701.365,20
1922.99.0.1	OUTRAS RESTITUIÇÕES - PRINCIPAL	1.584,00
1713.50.1.1	INCREMENTO FINANCEIRO PARA ATENCAO PRIMARIA SAL	100.000,00
1713.50.2.1	INCREMENTO TEMPORARIO CUSTEIO DOS SER. ASSIST. H	200.000,00
1713.50.1.1	INCREMENTO TEMPORARIO CUSTEIO DOS SER. ASSIST. H	200.000,00
1717.50.0.1	TRANSF. CONV. UNIÃO-SUS-PRINCIPAL	85.671,30
1724.50.0.1	TRANSF. CONV. ESTADOS E DF PARA SUS-PRINCIPAL	81.095,30
1724.51.0.1	TRANSF. CONV. ESTADOS PROGR. EDUCACAO-PRINCIPAL	384.775,40
1729.99.0.1	OUTRAS TRANSF. ESTADOS E DF-PRINCIPAL	7.607,90
2422.50.0.1	TRANSF. CONV. ESTADOS PARA SUS-PRINCIPAL	440.000,00
2414.50.0.1	TRANSF. CONV. UNIÃO PARA O SUS-PRINCIPAL	518.336,10
2411.50.1.1	TRANSF. -SUS-BLOCO MANUT. ATEN. PRIMARIA-PRINCIPAL	1.320.000,00
1713.50.1.1	INCENTIVO FINANCEIRO DA APS - COMPONENTE PER CAF	450.000,00
1321.01.0.1	REMUNERAÇÃO DE DEPOSITOS BANCARIOS - PRINCIPAL	74.322,70
1713.50.5.1	TRANSFORMAÇÃO DIGITAL NO SUS	50.000,00
1321.02.0.1	REMUNERAÇÃO DE DEPOSITOS ESPECIAIS - PRINCIPAL	16.798,10
1713.50.1.1	INCENTIVO FINANCEIRO DA APS - EQUIPES DE SAÚDE DA	350.000,00
1713.50.1.1	PROGRAMA DE INFORMATIZACAO DA APS	456.192,00
1713.50.1.1	IMPLEMENTACAO DE POLITICAS PARA A REDE CEGONHA	3.960,00
1011.01.0.1	SERV. ADM. COM. GER. PREST. ENTID. ORG. PUBL. -PRINCIPAL	5.089,70
1713.50.1.1	INCENTIVO FINANCEIRO DA APS - CAPITACAO PONDERAD	800.000,00
1713.50.1.1	INCENTIVO PARA ACOES ESTRATEGICAS	411.120,60
1713.50.1.1	INCENTIVO FINANCEIRO DA APS - DESEMPENHO	268.756,40
-	Transferência Financeira a Receber	8.229.738,40
	TOTAL	17.717.135,00

PLANO DE APLICAÇÃO

CLoc	Func/Prog	Catgr	Discriminação	Valor - \$
10			Saúde	





PREFEITURA MUNICIPAL DE BREJÃO

R. MELQUIADES BERNARDES, S/N - CNPJ: 10131078/0001-00

Anexo 10

Orçamento Programa - Exercício de 2025

Página 2

RECEITA E DESPESA DA ADMINISTRAÇÃO INDIRETA

Lei 19, Data: 02/10/2024

10	Saúde	
10 301	Atenção Básica	
10 301 2402	PROGRAMA PRIMEIRA INFANCIA	
10 301 2402 2255 0000	S. CRIANCA - MANUTENCAO DO PROGRAMA SAUDE DA CRIANCA	
3 3 90	OUTRAS DESPESAS CORRENTES	6.000,00
10 301 1001	PROMOCAO A SAUDE DE QUALIDADE	
10 301 1001 2158 0000	COFINANCIAMENTO ATENCAO PRIMARIA A SAUDE (AT. BASICA)	
4 4 90	INVESTIMENTOS	6.000,00
10 301 1001 2252 0000	S. HOMEM - MANUTENCAO DO PROGRAMA SAUDE DO HOMEM	
3 3 90	OUTRAS DESPESAS CORRENTES	9.000,00
3 3 90	OUTRAS DESPESAS CORRENTES	6.000,00
3 3 90	OUTRAS DESPESAS CORRENTES	6.000,00
10 301 1002	SUPORTE AO SERVICO DE SAUDE	
10 301 1002 1062 0000	AMPLIACAO DA ESTRUTURA FISICA DA SAUDE	
4 4 90	INVESTIMENTOS	64.000,00
10 301 2402	PROGRAMA PRIMEIRA INFANCIA	
10 301 2402 2148 0000	PSE - MANUTENCAO DO PROGRAMA SAUDE NA ESCOLA	
3 3 90	OUTRAS DESPESAS CORRENTES	10.000,00
10 301 1001	PROMOCAO A SAUDE DE QUALIDADE	
10 301 1001 2158 0000	COFINANCIAMENTO ATENCAO PRIMARIA A SAUDE (AT. BASICA)	
3 3 90	OUTRAS DESPESAS CORRENTES	52.000,00
10 302	Assistência Hospitalar e Ambulatorial	
10 302 1001	PROMOCAO A SAUDE DE QUALIDADE	
10 302 1001 1070 0000	MAC - AQUISICAO EQUIP MEDIA E ALTA COMPLEXIDADE HOSPITALAR E AMBULATOR	
4 4 90	INVESTIMENTOS	160.000,00
4 4 90	INVESTIMENTOS	120.000,00
4 4 90	INVESTIMENTOS	100.000,00
10 302 1001 2099 0000	MAC - ASSISTENCIA MEDICA MEDIA E ALTA COMPLEXIDADE HOSPITAL E AMBULATOR	
3 1 90	PESSOAL E ENCARGOS SOCIAIS	120.000,00
3 1 90	PESSOAL E ENCARGOS SOCIAIS	165.000,00
3 3 90	OUTRAS DESPESAS CORRENTES	2.719.640,00
3 1 90	PESSOAL E ENCARGOS SOCIAIS	115.000,00
10 301	Atenção Básica	
10 301 1001	PROMOCAO A SAUDE DE QUALIDADE	
10 301 1001 2068 0000	«-MULTI - MANUTENCAO DA EQUIPE MULTIPROFISSIONAL AB	
3 1 90	PESSOAL E ENCARGOS SOCIAIS	78.000,00
10 301 1001 2095 0000	PSF - MANUTENCAO DAS ACOES DO PSF	
4 4 90	INVESTIMENTOS	500,00
10 301 1001 2097 0000	SAUDE BUCAL - MANUTENCAO DAS ACOES DO PROGRAMA SAUDE BUCAL	
3 1 90	PESSOAL E ENCARGOS SOCIAIS	75.600,00
3 3 90	OUTRAS DESPESAS CORRENTES	320.940,00
10 301 1001 2097 0000	SAUDE BUCAL - MANUTENCAO DAS ACOES DO PROGRAMA SAUDE BUCAL	
4 4 90	INVESTIMENTOS	20.500,00
10 301 1001 2098 0000	«-MULTI - MANUTENCAO DA EQUIPE MULTIPROFISSIONAL AB	
3 1 90	PESSOAL E ENCARGOS SOCIAIS	91.000,00





PREFEITURA MUNICIPAL DE BREJÃO

R. MELQUIADES BERNARDES, S/N - CNPJ: 10131076/0001-00

Anexo 10

Orçamento Programa - Exercício de 2025

Página 3

RECEITA E DESPESA DA ADMINISTRAÇÃO INDIRETA

Lei: 19, Data: 02/10/2024

10		Saúde	
10 301		Atenção Básica	
10 301 1001		PROMOCAO A SAUDE DE QUALIDADE	
10 301 1001 2158 0000		COFINANCIAMENTO ATENCAO PRIMARIA A SAUDE (AT. BASICA)	
	3 1 91	PESSOAL E ENCARGOS SOCIAIS	6.000,00
	3 3 90	OUTRAS DESPESAS CORRENTES	49.000,00
10 301 1001 2098 0000		e-MULTI - MANUTENCAO DA EQUIPE MULTIPROFISSIONAL AB	
	4 4 90	INVESTIMENTOS	6.000,00
10 301 1001 2150 0000		S. MULHER - MANUTENCAO DO PROGRAMA SAUDE DA MULHER	
	3 3 90	OUTRAS DESPESAS CORRENTES	2.400,00
	3 3 90	OUTRAS DESPESAS CORRENTES	1.200,00
	3 1 90	PESSOAL E ENCARGOS SOCIAIS	48.000,00
	3 1 90	PESSOAL E ENCARGOS SOCIAIS	36.000,00
	3 3 90	OUTRAS DESPESAS CORRENTES	603.740,00
10 305		Vigilância Epidemiológica	
10 305 1001		PROMOCAO A SAUDE DE QUALIDADE	
10 305 1001 1074 0000		VIG EPID - AQUISICAO DE EQUIP VIGILANCIA EPIDEMIOLOGICA E AMBIENTAL	
	4 4 90	INVESTIMENTOS	1.440,00
10 303		Suporte Profilático e Terapêutico	
10 303 1001		PROMOCAO A SAUDE DE QUALIDADE	
10 303 1001 2103 0000		FARM. BASICA - MANUTENCAO DA ASSISTENCIA FARMACEUTICA BASICA	
	3 3 90	OUTRAS DESPESAS CORRENTES	75.600,00
	3 3 90	OUTRAS DESPESAS CORRENTES	7.560,00
	3 3 90	OUTRAS DESPESAS CORRENTES	7.560,00
10 304		Vigilância Sanitária	
10 304 1001		PROMOCAO A SAUDE DE QUALIDADE	
10 304 1001 1073 0000		VIG SANITARIA - AQUISICAO DE EQUIP PARA A VIGILANCIA SANITARIA	
	4 4 90	INVESTIMENTOS	48.384,00
10 304 1001 2104 0000		VIG SANIT - MANUTENCAO DAS ACOES DA VIGILANCIA SANITARIA	
	3 1 90	PESSOAL E ENCARGOS SOCIAIS	210.000,00
	3 3 90	OUTRAS DESPESAS CORRENTES	44.680,00
10 303		Suporte Profilático e Terapêutico	
10 303 1001		PROMOCAO A SAUDE DE QUALIDADE	
10 303 1001 1072 0000		REESTRUTURACAO DA REDE DE ASSISTENCIA FARMACEUTICA	
	4 4 90	INVESTIMENTOS	22.680,00
10 305		Vigilância Epidemiológica	
10 305 1001		PROMOCAO A SAUDE DE QUALIDADE	
10 305 1001 2105 0000		VIG EPID - MANUTENCAO DA VIGILANCIA EPIDEMIOLOGICA E AMBIENTAL	
	3 1 90	PESSOAL E ENCARGOS SOCIAIS	3.600,00
	3 3 90	OUTRAS DESPESAS CORRENTES	4.800,00
	3 3 90	OUTRAS DESPESAS CORRENTES	6.000,00
	3 3 90	OUTRAS DESPESAS CORRENTES	7.560,00
10 840		Outros Encargos Especiais	
10 846 0000		ENCARGOS PUBLICOS DIVERSOS	
10 846 0000 1006 0000		AMORTIZACAO DE DIVIDA - SAUDE	



PORTAL DA TRANSPARENCIA
http://cicoud.it-solucoes.inf.br/transparenciaMunicipal/download/21-2024/1227173019.pdf
assinado por: idUser 163



PREFEITURA MUNICIPAL DE BREJÃO

R MELQUIADES BERNARDES, S/N - CNPJ 101310760001-00

Orçamento Programa - Exercício de 2025

RECEITA E DESPESA DA ADMINISTRAÇÃO INDIRETA

Anexo 10

Página 4

Lei 19, Data: 02/10/2024

10		Saúde	
10 846		Outros Encargos Especiais	
10 846 0000		ENCARGOS PUBLICOS DIVERSOS	
10 846 0000 1006 0000		AMORTIZACAO DE DIVIDA - SAUDE	
	3 3 90	OUTRAS DESPESAS CORRENTES	1.512,00
	3 3 90	OUTRAS DESPESAS CORRENTES	1.200,00
10 302		Assistência Hospitalar e Ambulatorial	
10 302 1001		PROMOCAO A SAUDE DE QUALIDADE	
10 302 1001 2148 0000		SAMU - MANUTENCAO DOS SERVICOS DE ATENDIMENTO MEDICO DE URGENCIA	
	3 3 90	OUTRAS DESPESAS CORRENTES	314.760,00
10 302 1001 2287 0000		AQUIS EQUIPAMENTOS E MAT PERMANENTE PARA UBS	
	4 4 90	INVESTIMENTOS	100.000,00
10 302 1001 2151 0000		CAPS - MANUT DAS ATIV DO CENTRO DE ATENCAO PSICOSSOCIAL	
	3 1 90	PESSOAL E ENCARGOS SOCIAIS	115.000,00
	3 3 90	OUTRAS DESPESAS CORRENTES	247.000,00
10 302 1001 2151 0000		CAPS - MANUT DAS ATIV DO CENTRO DE ATENCAO PSICOSSOCIAL	
	4 4 90	INVESTIMENTOS	15.000,00
	4 4 90	INVESTIMENTOS	300.000,00
	4 4 90	INVESTIMENTOS	250.000,00
10 302 1002		SUPORTE AO SERVICO DE SAUDE	
10 302 1002 2201 0000		TFD - MANUT DAS ACOES DE TRATAMENTO FORA DO DOMICILIO	
	3 3 90	OUTRAS DESPESAS CORRENTES	15.000,00
10 302 1001		PROMOCAO A SAUDE DE QUALIDADE	
10 302 1001 2288 0000		AQUIS DE UNID ODONTOLOGICA MOVEL	
	4 4 90	INVESTIMENTOS	453.625,00
	4 4 90	INVESTIMENTOS	250.000,00
	4 4 90	INVESTIMENTOS	200.000,00
10 302 1002		SUPORTE AO SERVICO DE SAUDE	
10 302 1002 2102 0000		MAIS MEDICOS PARA O BRASIL (PMMPB)- MANUTENCAO DAS ACOES	
	3 1 90	PESSOAL E ENCARGOS SOCIAIS	125.000,00
	3 1 91	PESSOAL E ENCARGOS SOCIAIS	2.000,00
	3 3 90	OUTRAS DESPESAS CORRENTES	17.560,00
10 122		Administração Geral	
10 122 1002		SUPORTE AO SERVICO DE SAUDE	
10 122 1002 2000 0000		GESTAO ADMINISTRATIVA DA SEC DE SAUDE	
	3 1 90	PESSOAL E ENCARGOS SOCIAIS	642.840,00
10 303		Suporte Profilático e Terapêutico	
10 303 1001		PROMOCAO A SAUDE DE QUALIDADE	
10 303 1001 2204 0000		MANUT DAS ACOES DA FARMACIA-15% RECURSO PROPRIO	
	3 3 90	OUTRAS DESPESAS CORRENTES	10.000,00
10 302		Assistência Hospitalar e Ambulatorial	
10 302 1001		PROMOCAO A SAUDE DE QUALIDADE	
10 302 1001 2131 0000		MEDIA E ALTA COMPLEX - MAC 15% REC PROPRIO	
	4 4 90	INVESTIMENTOS	24.000,00
10 302 1002		SUPORTE AO SERVICO DE SAUDE	
10 302 1002 2202 0000		TFD-MANUT DAS ACOES DE TRATAMENTO FORA DO DOMICILIO- TFD 15% REC PROPR	





PREFEITURA MUNICIPAL DE BREJÃO

R MELQUIADES BERNARDES, S/N - CNPJ 10131078/0001-00

Orçamento Programa - Exercício de 2025

RECEITA E DESPESA DA ADMINISTRAÇÃO INDIRETA

Aneex 10

Página 5

Lei 19, Data: 02/10/2024

10		Saúde	
10 302		Assistência Hospitalar e Ambulatorial	
10 302 1002		SUORTE AO SERVIÇO DE SAÚDE	
10 302 1002 2202 0000		TFD-MANUT DAS ACCES DE TRATAMENTO FORA DO DOMICILIO- TFD 15% REC PROPR	
	3 3 90	OUTRAS DESPESAS CORRENTES	1.000,00
10 303		Suporte Profilático e Terapêutico	
10 303 1001		PROMOCAO A SAUDE DE QUALIDADE	
10 303 1001 2132 0000		SUP. PROFILATICO/TERAPEUTICO 15% REC PROPRIO	
	3 1 90	PESSOAL E ENCARGOS SOCIAIS	11.000,00
	3 1 91	PESSOAL E ENCARGOS SOCIAIS	1.400,00
	3 3 90	OUTRAS DESPESAS CORRENTES	20.960,00
10 303 1001 2102 0000		SUP. PROFILATICO/TERAPEUTICO 15% REC PROPRIO	
	4 4 90	INVESTIMENTOS	2.400,00
10 302		Assistência Hospitalar e Ambulatorial	
10 302 1001		PROMOCAO A SAUDE DE QUALIDADE	
10 302 1001 2131 0000		MEDIA E ALTA COMPLEX - MAC 15% REC PROPRIO	
	3 3 90	OUTRAS DESPESAS CORRENTES	320.000,00
10 304		Vigilância Sanitária	
10 304 1001		PROMOCAO A SAUDE DE QUALIDADE	
10 304 1001 2133 0000		VIG. SANITARIA - 15% REC PROPRIO	
	3 1 90	PESSOAL E ENCARGOS SOCIAIS	256.000,00
	3 1 91	PESSOAL E ENCARGOS SOCIAIS	30.000,00
	3 3 90	OUTRAS DESPESAS CORRENTES	28.400,00
10 304 1001 2133 0000		VIG. SANITARIA - 15% REC PROPRIO	
	4 4 90	INVESTIMENTOS	0.000,00
10 305		Vigilância Epidemiológica	
10 305 1001		PROMOCAO A SAUDE DE QUALIDADE	
10 305 1001 2134 0000		VIG. EPIDEMIOLOGICA - 15% REC PROPRIO	
	3 1 90	PESSOAL E ENCARGOS SOCIAIS	248.000,00
	3 1 91	PESSOAL E ENCARGOS SOCIAIS	30.000,00
	3 3 90	OUTRAS DESPESAS CORRENTES	31.000,00
10 123		Administração Financeira	
10 123 1004		GESTAO DOS SERVICOS DE SAUDE	
10 123 1004 2018 0000		OBRIGACOES TRIBUTARIAS E CONTRIBUICOES SOCIAIS	
	3 3 90	OUTRAS DESPESAS CORRENTES	120,00
10 122		Administração Geral	
10 122 1002		SUORTE AO SERVIÇO DE SAÚDE	
10 122 1002 2090 0000		GESTAO ADMINISTRATIVA DA SEC DE SAUDE	
	3 1 90	PESSOAL E ENCARGOS SOCIAIS	120,00
	3 1 90	PESSOAL E ENCARGOS SOCIAIS	150.000,00
	3 1 91	PESSOAL E ENCARGOS SOCIAIS	850.000,00
	3 3 90	OUTRAS DESPESAS CORRENTES	651.000,00
	3 3 90	OUTRAS DESPESAS CORRENTES	480,00
10 302		Assistência Hospitalar e Ambulatorial	
10 302 1001		PROMOCAO A SAUDE DE QUALIDADE	
10 302 1001 2131 0000		MEDIA E ALTA COMPLEX - MAC 15% REC PROPRIO	





PREFEITURA MUNICIPAL DE BREJÃO

R MELQUIADES BERNARDES, S/N - CNPJ: 10131076/0001-00

Orçamento Programa - Exercício de 2025

RECEITA E DESPESA DA ADMINISTRAÇÃO INDIRETA

Anexo 10

Página 6

Lei: 19, Data: 02/10/2024

10	Saúde	
10 302	Assistência Hospitalar e Ambulatorial	
10 302 1001	PROMOCAO A SAUDE DE QUALIDADE	
10 302 1001 2131 0000	MEDIA E ALTA COMPLEX - MAC 15% REC PROPRIO	
	PESSOAL E ENCARGOS SOCIAIS	144.000,00
10 301	Atenção Básica	
10 301 1001	PROMOCAO A SAUDE DE QUALIDADE	
10 301 1001 2130 0000	ATENCAO BASICA - PAB 15% REC PROPRIO	
	PESSOAL E ENCARGOS SOCIAIS	1.112.000,00
	PESSOAL E ENCARGOS SOCIAIS	180.000,00
	OUTRAS DESPESAS CORRENTES	370.000,00
10 301 1001 2130 0000	ATENCAO BASICA - PAB 15% REC PROPRIO	
	INVESTIMENTOS	10.000,00
10 301 1002	SUPORTE AO SERVIÇO DE SAÚDE	
10 301 1002 2091 0000	DISTRIBUICAO DE MATERIAL DIVERSOS A PESSOAS COM NECESSIDADES ESPECIAIS	
	OUTRAS DESPESAS CORRENTES	27.000,00
10 302	Assistência Hospitalar e Ambulatorial	
10 302 1001	PROMOCAO A SAUDE DE QUALIDADE	
10 302 1001 2131 0000	MEDIA E ALTA COMPLEX - MAC 15% REC PROPRIO	
	PESSOAL E ENCARGOS SOCIAIS	496.000,00
10 301	Atenção Básica	
10 301 1001	PROMOCAO A SAUDE DE QUALIDADE	
10 301 1001 2096 0000	PSF - MANUTENCAO DAS ACOES DO PSF	
	PESSOAL E ENCARGOS SOCIAIS	200.560,00
	OUTRAS DESPESAS CORRENTES	20.000,00
10 301 1001 1084 0000	ATENCAO BASICA - AQUISICAO DE EQUIPAMENTOS	
	INVESTIMENTOS	37.000,00
	INVESTIMENTOS	120.000,00
	INVESTIMENTOS	50.400,00
	INVESTIMENTOS	1.130.000,00
	INVESTIMENTOS	24.000,00
10 301 1001 2093 0000	MANUTENCAO DA ACADEMIA DA SAUDE	
	PESSOAL E ENCARGOS SOCIAIS	20.000,00
10 301 0000	ENCARGOS PUBLICOS DIVERSOS	
10 301 0000 2095 0000	PAB - MANUTENCAO DA ATENCAO BASICA	
	PESSOAL E ENCARGOS SOCIAIS	24.000,00
10 301 1001	PROMOCAO A SAUDE DE QUALIDADE	
10 301 1001 2094 0000	PACS - PROGRAMA AGENTE COMUNITARIO DE SAUDE	
	PESSOAL E ENCARGOS SOCIAIS	960.000,00
	OUTRAS DESPESAS CORRENTES	860,00
10 301 1001 2094 0000	PACS - PROGRAMA AGENTE COMUNITARIO DE SAUDE	
	INVESTIMENTOS	50.000,00
10 301 1001 2095 0000	PAB - MANUTENCAO DA ATENCAO BASICA	
	PESSOAL E ENCARGOS SOCIAIS	80.000,00
	OUTRAS DESPESAS CORRENTES	1.127.700,00





RECEITA E DESPESA DA ADMINISTRAÇÃO INDIRETA

Lei 19 - Data: 02/10/2024

10		Saúde	
10 301		Atenção Básica	
10 301 1001		PROMOCAO A SAUDE DE QUALIDADE	
10 301 1001 2099 0000		PAB - MANUTENCAO DA ATENCAO BASICA	
	4 4 90	INVESTIMENTOS	7.094,00
10 305		Vigilância Epidemiológica	
10 305 1001		PROMOCAO A SAUDE DE QUALIDADE	
10 305 1001 2134 0000		VIG. EPIDEMIOLOGICA - 15% REC PROPRIO	
	4 4 90	INVESTIMENTOS	3.600,00
10 306		Alimentação e Nutrição	
10 306 1001		PROMOCAO A SAUDE DE QUALIDADE	
10 306 1001 2135 0000		ALIMENTACAO/NUTRICAÇÃO 15% REC PROPRIO	
	4 4 90	INVESTIMENTOS	100,00
10 305		Vigilância Epidemiológica	
10 305 1001		PROMOCAO A SAUDE DE QUALIDADE	
10 305 1001 2203 0000		MANUT DAS ACOES DE VACINACAO - 15% RECURSO PROPRIO	
	3 3 90	OUTRAS DESPESAS CORRENTES	2.000,00
	3 3 90	OUTRAS DESPESAS CORRENTES	1.000,00
10 306		Alimentação e Nutrição	
10 306 1001		PROMOCAO A SAUDE DE QUALIDADE	
10 306 1001 2135 0000		ALIMENTACAO/NUTRICAÇÃO 15% REC PROPRIO	
	3 1 90	PESSOAL E ENCARGOS SOCIAIS	3.100,00
	3 1 91	PESSOAL E ENCARGOS SOCIAIS	100,00
	3 3 90	OUTRAS DESPESAS CORRENTES	36.700,00
10 122		Administração Geral	
10 122 1002		SUPORTE AO SERVICO DE SAUDE	
10 122 1002 1063 0000		SUS - AQUISICAO DE EQUIPAMENTOS, MAQUINAS E VEICULOS PARA SAUDE	
	4 4 90	INVESTIMENTOS	100.000,00
10 122 1001		PROMOCAO A SAUDE DE QUALIDADE	
10 122 1001 2250 0000		COVID-19 ENFRENTAMENTO DA EMERGENCIA DE SAUDE NACIONAL CREDI EXTRAORDIN	
	3 1 91	PESSOAL E ENCARGOS SOCIAIS	120,00
10 122 1002		SUPORTE AO SERVICO DE SAUDE	
10 122 1002 1062 0000		AMPLIACAO DA ESTRUTURA FISICA DA SAUDE	
	4 4 90	INVESTIMENTOS	120,00
10 122 1001		PROMOCAO A SAUDE DE QUALIDADE	
10 122 1001 2260 0000		COVID-19 ENFRENTAMENTO DA EMERGENCIA DE SAUDE NACIONAL CREDI EXTRAORDIN	
	3 3 90	OUTRAS DESPESAS CORRENTES	300,00
	3 1 90	PESSOAL E ENCARGOS SOCIAIS	4.000,00
	3 1 90	PESSOAL E ENCARGOS SOCIAIS	360,00
	3 3 90	OUTRAS DESPESAS CORRENTES	4.000,00
TOTAL			17.717.335,00



**PREFEITURA MUNICIPAL DE BREJÃO**

R. MELQUIADES BERNARDES, S/N - CNPJ 10131076/0001-00

Anexo 10

Orçamento Programa - Exercício de 2025

Página 8

RECEITA E DESPESA DA ADMINISTRAÇÃO INDIRETA

Lei 19, Data: 02/10/2024

ENTIDADE: 4 FUNDO MUNICIPAL DE ASSISTENCIA SOCIAL DE BREJAO**RECEITA**

Código	Discriminação	Valor \$
1716.50.0.1	PROGR.DE AGENTE JOVEM DE DESENVOL.SOCIAL E HUM.	64.832.00
1716.50.0.1	PROGRA. ESPECIALIZADO DE ASSIST.SOCIAL-CREAS/PAE	140.235.70
1716.50.0.1	PROGRAMA DE ATENCAO INTEGRAL A FAMILIA-PAIF	113.051.30
1716.50.0.1	PROGR.DE ATENCAO AS PESS. PORTADORAS DE DEF. -FP	67.865.60
1716.50.0.1	CENTRO DE REFERENCIA DE ASSISTENCIA SOC. GRAS/PA	108.555.70
1716.50.0.1	AÇÕES DO COVID NO SUAS - PARA ACOLHIMENTO - PORT	52.487.60
1717.53.0.1	TRANSF.CONV.UNIÃO PROGR.COMB.FOME-PRINCIPAL	54.278.40
1716.50.0.1	PROGRAMA BPC NA ESCOLA	33.632.80
1717.52.0.1	TRANSF.CONV.UNIÃO PROGR.ASSIST.SOCIAL-PRINCIPAL	62.665.80
1719.99.0.1	OUTRAS TRANSF. DE RECURS.UNIÃO E DE SUAS ENTID. - F	98.685.40
1729.51.0.1	TRANSF. ESTADOS ASSIST.SOCIAL-PRINCIPAL	9.491.90
1729.99.0.1	FUNDO DE DESENVOLVIMENTO SOCIAL FDS	85.958.40
1729.99.0.1	CENTRO DE REFERENCIA DA ASSISTENCIA SOCIAL-CRAS	135.730.10
1729.99.0.1	PROGRAMA ESPECIALIZADO DE ASSISTENCIA SOCIAL CRI	166.662.90
1716.50.0.1	TRANSFERENCIA DO PETI	88.210.10
1716.50.0.1	PISO BASICO-FIXO	58.685.40
1716.50.0.1	CRIANCA FELIZ	230.158.50
1716.50.0.1	SERVICO DE CONVIVENC.E FORTALECIMENTO DE VINCUL.	138.622.00
1716.50.0.1	GESTAO DESCENTRALIZADA DO SIST.UNICO DA ASS.SOC	101.798.40
1716.50.0.1	PROGRAMAS BOLSA FAMILIA-IGDBF	104.096.30
1321.01.0.1	REMUNERAÇÃO DE DEPÓSITOS BANCÁRIOS - PRINCIPAL	1.672.00
1321.02.0.1	REMUNERAÇÃO DE DEPÓSITOS ESPECIAIS - PRINCIPAL	5.040.20
-	Transferência Financeira a Receber	708.881.50
	TOTAL	2.694.828.00

PLANO DE APLICAÇÃO

CLoc	Func/Prog	Catgo	Discriminação	Valor - \$
08			Assistência Social	
08	244		Assistência Comunitária	
08	244	0803	FORTALECIMENTO DA REDE DE PROTEÇÃO SOCIAL ESPECIAL	
08	244	0803 2258 0000	CREAS - MANUT CENTRO DE REFERENCIA ESPECIALIZADO DE ASSIST. SOCIAL	
		3 1 90	PESSOAL E ENCARGOS SOCIAIS	89.260.00
08	244	0803 2119 0000	PAIF - BLOCO - PROGRAMA DE AÇÃO INTEGRAL A FAMILIA	
		4 4 90	INVESTIMENTOS	13.608.00
08	244	0803 2116 0000	PAIF - BLOCO - PROGRAMA DE AÇÃO INTEGRAL A FAMILIA	
		3 3 90	OUTRAS DESPESAS CORRENTES	16.920.00
		3 3 90	OUTRAS DESPESAS CORRENTES	7.560.00
		3 1 90	PESSOAL E ENCARGOS SOCIAIS	9.264.00
08	244	0803 2117 0000	IGD SUAS - BLOCO GESTAO IGD SUAS	





PREFEITURA MUNICIPAL DE BREJÃO

R MELQUIADES BERNARDES, S/N - CNPJ 10131076/0001-00

Anexo 10

Orçamento Programa - Exercício de 2025

Página 9

RECEITA E DESPESA DA ADMINISTRAÇÃO INDIRETA

Lei 19 Data: 02/10/2024

06		Assistência Social	
08	244	Assistência Comunitária	
08	244 0803	FORTALECIMENTO DA REDE DE PROTEÇÃO SOCIAL ESPECIAL	
08	244 0803 2117 0000	IGD SUAS - BLOCO GESTÃO IGD SUAS	
		4 4 90	INVESTIMENTOS 12.000,00
08	244 0803 2258 0000	CREAS - MANUT CENTRO DE REFERENCIA ESPECIALIZADO DE ASSIST. SOCIAL	
		3 3 90	OUTRAS DESPESAS CORRENTES 42.960,00
		3 3 90	OUTRAS DESPESAS CORRENTES 26.600,00
		3 1 90	PESSOAL E ENCARGOS SOCIAIS 2.000,00
08	244 0803 2118 0000	IGDBF - BLOCO DE GESTÃO DO PROGRAMA BOLSA FAMÍLIA	
		4 4 90	INVESTIMENTOS 12.000,00
08	244 0803 2116 0000	IGDBF - BLOCO DE GESTÃO DO PROGRAMA BOLSA FAMÍLIA	
		3 3 90	OUTRAS DESPESAS CORRENTES 77.340,00
		3 1 90	PESSOAL E ENCARGOS SOCIAIS 77.040,00
		3 1 90	PESSOAL E ENCARGOS SOCIAIS 36.000,00
08	244 0804	SERVIÇOS ASSISTENCIAIS	
08	244 0804 2291 0000	MANUT ATIVIDADES DA COZINHA COMUNITÁRIA	
		4 4 90	INVESTIMENTOS 5.000,00
08	846	Outros Encargos Especiais	
08	846 0000	ENCARGOS PÚBLICOS DIVERSOS	
08	846 0000 1018 0000	SUBVENÇÕES A ENTIDADES SEM FINS LUCRATIVOS	
		3 3 90	OUTRAS DESPESAS CORRENTES 1.200,00
		3 3 90	OUTRAS DESPESAS CORRENTES 1.200,00
		3 3 90	OUTRAS DESPESAS CORRENTES 12.000,00
08	843	Serviço da Dívida Interna	
08	843 0000	ENCARGOS PÚBLICOS DIVERSOS	
08	843 0000 1001 0000	DÍVIDAS DIVERSAS CONTRATADAS	
		4 6 90	AMORTIZAÇÃO DA DÍVIDA 12.000,00
08	244	Assistência Comunitária	
08	244 0803	FORTALECIMENTO DA REDE DE PROTEÇÃO SOCIAL ESPECIAL	
08	244 0803 2258 0000	CREAS - MANUT CENTRO DE REFERENCIA ESPECIALIZADO DE ASSIST. SOCIAL	
		4 4 90	INVESTIMENTOS 2.880,00
08	244 0804	SERVIÇOS ASSISTENCIAIS	
08	244 0804 2291 0000	MANUT ATIVIDADES DA COZINHA COMUNITÁRIA	
		3 1 90	PESSOAL E ENCARGOS SOCIAIS 56.000,00
		3 3 90	OUTRAS DESPESAS CORRENTES 62.400,00
		3 3 90	OUTRAS DESPESAS CORRENTES 62.400,00
		3 3 90	OUTRAS DESPESAS CORRENTES 62.400,00
		3 3 90	OUTRAS DESPESAS CORRENTES 62.400,00
		3 3 90	OUTRAS DESPESAS CORRENTES 60.000,00
08	122	Administração Geral	
08	122 0801	GESTÃO DA ASSISTÊNCIA SOCIAL	
08	122 0801 2206 0000	FMAS - GESTÃO ADMINISTRATIVA DO FUNDO DE ASSIST. SOCIAL	
		3 1 90	PESSOAL E ENCARGOS SOCIAIS 50.000,00
08	244	Assistência Comunitária	





PREFEITURA MUNICIPAL DE BREJÃO
R MELQUIADES BERNARDES, 574 - CNPJ/10131075/0001-00

Anexo 10

Orçamento Programa - Exercício de 2025

Página 10

RECEITA E DESPESA DA ADMINISTRAÇÃO INDIRETA

Lei: 19, Data: 02/10/2024

08		Assistência Social	
08 244		Assistência Comunitária	
08 244 0801		GESTAO DA ASSISTENCIA SOCIAL	
08 244 0801 2146 0000		MANUTENCAO DO PROGRAMA CORTE E COSTURA	
	3 3 90	OUTRAS DESPESAS CORRENTES	1.200,00
08 123		Administração Financeira	
08 123 0801		GESTAO DA ASSISTENCIA SOCIAL	
08 123 0801 2018 0000		OBRIGACOES TRIBUTARIAS E CONTRIBUICOES SOCIAIS	
	3 3 90	OUTRAS DESPESAS CORRENTES	1.512,00
08 122		Administração Geral	
08 122 0801		GESTAO DA ASSISTENCIA SOCIAL	
08 122 0801 2206 0000		FMAS - GESTAO ADMINISTRATIVA DO FUNDO DE ASSIT. SOCIAL	
	3 3 90	OUTRAS DESPESAS CORRENTES	671.960,00
	3 3 90	OUTRAS DESPESAS CORRENTES	1.200,00
	3 1 91	PESSOAL E ENCARGOS SOCIAIS	75.000,00
08 244		Assistência Comunitária	
08 244 0801		GESTAO DA ASSISTENCIA SOCIAL	
08 244 0801 2146 0000		MANUTENCAO DO PROGRAMA CORTE E COSTURA	
	3 3 90	OUTRAS DESPESAS CORRENTES	7.608,00
08 122		Administração Geral	
08 122 0801		GESTAO DA ASSISTENCIA SOCIAL	
08 122 0801 2206 0000		FMAS - GESTAO ADMINISTRATIVA DO FUNDO DE ASSIT. SOCIAL	
	3 1 90	PESSOAL E ENCARGOS SOCIAIS	440.640,00
	3 1 90	PESSOAL E ENCARGOS SOCIAIS	120,00
08 122 0801 1080 0000		AQUISICAO DE EQUIPAMENTOS PARA O CONSELHO MUNICIPAL	
	4 4 90	INVESTIMENTOS	7.560,00
	4 4 90	INVESTIMENTOS	15.120,00
	4 4 90	INVESTIMENTOS	7.200,00
08 244		Assistência Comunitária	
08 244 0803		FORTALECIMENTO DA REDE DE PROTECAO SOCIAL ESPECIAL	
08 244 0803 2115 0000		SCFV - BLOCO PISO SOCIAL BASICO	
	4 4 90	INVESTIMENTOS	7.200,00
08 244 0802		FORTALECIMENTO DA REDE DE PROTECAO ESPECIAL	
08 244 0802 2114 0000		CRAS - MANUTENCAO DAS ATIVIDADES DO CRAS	
	4 4 90	INVESTIMENTOS	7.200,00
08 244 0803		FORTALECIMENTO DA REDE DE PROTECAO SOCIAL ESPECIAL	
08 244 0803 2115 0000		SCFV - BLOCO PISO SOCIAL BASICO	
	3 3 90	OUTRAS DESPESAS CORRENTES	63.120,00
	3 3 90	OUTRAS DESPESAS CORRENTES	1.200,00
	3 3 90	OUTRAS DESPESAS CORRENTES	24.000,00
	3 1 90	PESSOAL E ENCARGOS SOCIAIS	45.000,00
08 244 0801		GESTAO DA ASSISTENCIA SOCIAL	
08 244 0801 2147 0000		AUXILIO NATALIDADE E FUNERAL	
	3 3 90	OUTRAS DESPESAS CORRENTES	60.000,00
08 244 0802		FORTALECIMENTO DA REDE DE PROTECAO ESPECIAL	
08 244 0802 2114 0000		CRAS - MANUTENCAO DAS ATIVIDADES DO CRAS	





PREFEITURA MUNICIPAL DE BREJÃO
R. MELQUIADES BERNARDES, S/N - CNPJ 101310750001-00

Anexo 10

Orçamento Programa - Exercício de 2025

Página 11

RECEITA E DESPESA DA ADMINISTRAÇÃO INDIRETA

Lei 19, Data: 02/10/2024

05	Assistência Social		
08 244	Assistência Comunitária		
08 244 0802	FORTALECIMENTO DA REDE DE PROTEÇÃO ESPECIAL		
08 244 0802 2114 0000	CRAS - MANUTENÇÃO DAS ATIVIDADES DO CRAS		
	3 3 90	OUTRAS DESPESAS CORRENTES	38.856,00
	3 1 90	PESSOAL E ENCARGOS SOCIAIS	180.000,00
	3 3 90	OUTRAS DESPESAS CORRENTES	12.000,00
	3 3 90	OUTRAS DESPESAS CORRENTES	22.680,00
	3 3 90	OUTRAS DESPESAS CORRENTES	30.000,00
TOTAL			2.694.826,00





RECEITA E DESPESA DA ADMINISTRAÇÃO INDIRETA

ENTIDADE: 5 FUPREB - FUNDO MUN. DE PREVIDENCIA SOCIAL DE BREJAO

RECEITA

Código	Discriminação	Valor \$
7215.02.1.1	CONTRIBUIÇÃO PATRONAL FME	2.500.000,00
7215.02.1.1	CONTRIBUIÇÃO PATRONAL FMAS	90.000,00
7215.02.1.1	CONT. PATRONAL- SERV CIVIL ATIVO -FMAS PALMEIRINHA	20.000,00
1215.01.1.1	CONT SERVIDOR CIVIL ATIVO-ALEPE	15.000,00
1215.01.1.1	CONT SERVIDOR CIVIL ATIVO - EDUC. LAGOA DO DURO	20.000,00
7215.02.1.1	CONTRIBUIÇÃO PATRONAL SAUDE	1.000.000,00
7215.02.1.1	CONTRIBUIÇÃO PATRONAL PREFEITURA	510.000,00
7215.02.1.1	CONT. PATRONAL- SERV CIVIL ATIVO - SAUDE-GARANHU	20.000,00
7215.02.1.1	CONT. PATRONAL- SERV CIVIL ATIVO -PREF.-GARANHUNS	20.000,00
1215.01.1.1	CONT SERVIDOR CIVIL ATIVO - SAUDE-GARANHUNS	10.000,00
7215.02.1.1	CONT PATRONAL- SERV CIVIL ATIVO- ALEPE	15.000,00
7215.02.1.1	CONTRIBUIÇÃO PATRONAL CAMARA	40.000,00
1215.01.1.1	CONT SERVIDOR CIVIL ATIVO - EDUCACAO ITAIBA	15.000,00
7215.51.1.1	PARCELAMENTO CONTRIBUIÇÃO PATRONAL - PREFEITUR	510.000,00
7215.02.1.1	CONT PATRONAL- SERV CIVIL ATIVO- ALEPE	20.000,00
1215.01.1.1	CONT SERVIDOR CIVIL ATIVO-FMAS PALEMIRINHA	15.000,00
7215.02.1.1	CONT. PATRONAL- SERV CIVIL ATIVO-EDUC. ITAIBA	20.000,00
1215.01.1.1	CONT SERVIDOR CIVIL ATIVO -PREF. -GARANHUNS	15.000,00
7215.51.1.1	PARCELAMENTO CONTRIBUIÇÃO PATRONAL - SAUDE	300.000,00
7215.02.1.1	CONT. PATRONAL- SERV CIVIL ATIVO-EDUC. FLORESTA	10.000,00
7215.02.1.1	CONT. PATRONAL- SERV CIVIL ATIVO-EDUC. LAGOA DO OI	15.000,00
1215.01.1.1	SERVIDOR PREFEITURA	171.000,00
1215.01.1.1	CONTRIB SERV. CIVIL ATIVO - EDU. FLORESTA	18.000,00
1321.02.0.1	REMUNERAÇÃO DE DEPÓSITOS ESPECIS - PRINCIPAL	74.000,00
1321.99.1.1	OUTR CONTRIB ECON-NÃO ARREC-NÃO PROJ-RFB-	34.000,00
1215.01.2.1	CONTRIB.SERVIDOR CIVIL INATIVO-PRINCIPAL	18.000,00
1321.04.0.1	REMUNERAÇÃO RECURSOS RPPS-PRINCIPAL	35.000,00
1215.01.1.1	SERVIDOR EDUCACAO	1.200.000,00
1215.01.1.1	SERVIDOR CAMARA	25.000,00
1215.01.1.1	SERVIDOR FMAS	35.000,00
1215.01.1.1	SERVIDOR SAUDE	440.000,00
TOTAL		7.290.000,00

PLANO DE APLICAÇÃO

CLC	Fundo/Prog	Catgo	Discriminação	Valor - \$
08			Previdência Social	
	09	272	Previdência do Regime Estatutário	
		09 272 0901	GESTAO PREVIDENCIARIA	
		09 272 0901 2140 0000	FUPREB - MANUTENCAO DAS ATIVIDADES ADMINISTRATIVAS DO FUPREB	
			4 - 4 - 90	15.000,00
			INVESTIMENTOS	





PREFEITURA MUNICIPAL DE BREJÃO

R. MELQUIADES BERNARDES, S/N - CNPJ 10131076/0001-00

Anexo 10

Orçamento Programa - Exercício de 2025

Página 13

RECEITA E DESPESA DA ADMINISTRAÇÃO INDIRETA

Lei: 19, Data: 02/10/2024.

09		Previdência Social				
09	272	Previdência do Regime Estatutário				
09	272	0901 GESTÃO PREVIDENCIÁRIA				
09	272	0901 2140 0000 FUNDEB - MANUTENÇÃO DAS ATIVIDADES ADMINISTRATIVAS DO FUNDEB				
		3	3	90	OUTRAS DESPESAS CORRENTES	525.980,00
		3	1	90	PESSOAL E ENCARGOS SOCIAIS	6.501.500,00
		3	1	90	PESSOAL E ENCARGOS SOCIAIS	136.080,00
		3	1	91	PESSOAL E ENCARGOS SOCIAIS	120,00
		3	1	90	PESSOAL E ENCARGOS SOCIAIS	120,00
09	272	0901 1006 0000 EDIFICAÇÕES DA PREVIDÊNCIA				
		4	4	90	INVESTIMENTOS	51.300,00
TOTAL						7.230.000,00



**PREFEITURA MUNICIPAL DE BREJÃO**

R MELQUIADES BERNARDES, 5/N - CNPJ 10131075/0001-00

Anexo 10

Orçamento Programa - Exercício de 2025

Página 14

RECEITA E DESPESA DA ADMINISTRAÇÃO INDIRETA

Lei 19, Data: 02/10/2024

ENTIDADE: 6 FME- FUNDO MUN. DE EDUCACAO DE BREJAO**RECEITA**

Código	Discriminação	Valor \$
1714.99.0.1	OUTRAS TRANSF. FNDE- PRINCIPAL	60.462,90
1715.50.0.1	TRANSF. COMP. UNIÃO FUNDEB-VAAT-PRINCIPAL	70.642,00
1714.53.0.1	TRANSF. PROG. NAC. TRANSF. ESCOLAR-PNATE-PRINCIPAL	363.000,00
1715.51.0.1	TRANSF. COMP. UNIÃO FUNDEB-VAAF-PRINCIPAL	70.642,00
1715.51.0.1	TRANSF. DE RECURSOS DE COMPLEMENTAÇÃO DA UNIÃO	1.031.207,10
1715.02.0.1	TRANSF. COMP. UNIÃO FUNDEB-VAAR-PRINCIPAL	87.624,90
1714.52.0.1	TRANSF. PROG. NAC. ALIMEN. ESCOLA-PNAE-PRINCIPAL	275.660,00
1714.51.0.1	TRANSF. FNDE-PROGR. DIR. DIRETO ESCOLA-PDDE-PRINC	50.000,00
1714.50.0.1	TRANSF. SALÁRIO-EDUCAÇÃO- PRINCIPAL	440.680,00
1321.02.0.1	REMUNERAÇÃO DE DEPÓSITOS ESPECIAIS - FUNDEB	5.068,80
1321.02.0.1	REMUNERAÇÃO DE DEPÓSITOS ESPECIAIS - PRINCIPAL	6.336,00
2412.50.1.1	TRANSF. PROG. TRANSF. ESC. ED. BAS.-INFRAESTRUTURA	1.000.000,00
2414.51.0.1	TRANSF. CONV. UNIÃO PROG. EDUCAÇÃO-PRINCIPAL	1.540.000,00
1751.50.0.1	ORIGEM FPE 70%	2.520.000,00
1751.50.0.1	ORIGEM FPM 30%	1.100.000,00
1751.50.0.1	ORIGEM FPM 70%	7.350.000,00
1751.50.0.1	ORIGEM ITCMD 30%	24.982,10
1751.50.0.1	ORIGEM ITCMD 70%	58.290,10
1751.50.0.1	ORIGEM IPI EXP 70%	16.369,10
1751.50.0.1	ORIGEM IPI EXP 30%	7.015,80
2412.50.1.1	TRANSF. PROG. TRANSF. ESC. ED. BAS.-CAMINHO ESCOLA	880.000,00
1751.00.0.1	ORIGEM ITR 70%	740,30
1751.50.0.1	ORIGEM FPE 30%	1.067.000,00
1751.50.0.1	ORIGEM ITR 30%	316,89
2429.51.0.1	TRANSF. RECUR. PROG. EDUCAÇÃO-PRINCIPAL	600.000,00
1751.50.0.1	ORIGEM ICMS EST 70%	3.080.000,00
1751.50.0.1	ORIGEM ICMS EST 30%	1.320.000,00
1751.50.0.1	ORIGEM IPVA 70%	653.290,10
1751.50.0.1	ORIGEM IPVA 30%	357.734,90
1729.99.0.1	OUTRAS TRANSF. ESTADOS E DF-PRINCIPAL	300.000,00
1724.99.0.1	OUTRAS TRANSF. CONV. EST. E DF E ENTID.-PRINCIPAL	135.730,10
1717.51.0.1	TRANSF. CONV. UNIÃO- PROG. EDUC.-PRINCIPAL	339.325,80
TOTAL		24.522.148,80

PLANO DE APLICAÇÃO

CLec	Func/Prog	Calço	Discriminação	Valor - \$
12			Educação	
12	361		Ensino Fundamental	
12	361	1201	DESENVOLVIMENTO DA EDUCACAO BASICA DE QUALIDADE	
12	361	1201 2270 0000	FUNDEB 30% MANUT. ENS. FUND. TEMPO INTEGRAL	



**PREFEITURA MUNICIPAL DE BREJÃO**

R MELQUIADES BERNARDES, S/N - CNPJ 10131079/0001-00

Anexo 10

Orçamento Programa - Exercício de 2025

Página 15

RECEITA E DESPESA DA ADMINISTRAÇÃO INDIRETA

Lei 19, Data: 02/10/2024

12		Educação		
12 361		Ensino Fundamental		
12 361 1201		DESENVOLVIMENTO DA EDUCACAO BASICA DE QUALIDADE		
12 361 1201 2270 0000		FUNDEB 30% MANUT. ENS. FUND. TEMPO INTEGRAL		
	4 4 90	INVESTIMENTOS		30.000,00
12 365		Educação Infantil		
12 365 1201		DESENVOLVIMENTO DA EDUCACAO BASICA DE QUALIDADE		
12 365 1201 2271 0000		FUNDEB 70% REM. PROFIS MAG. CRECHE TEMPO PARCIAL		
	3 1 90	PESSOAL E ENCARGOS SOCIAIS		946.560,00
	3 1 91	PESSOAL E ENCARGOS SOCIAIS		264.000,00
	3 1 90	PESSOAL E ENCARGOS SOCIAIS		800,00
	3 1 91	PESSOAL E ENCARGOS SOCIAIS		120,00
	3 1 90	PESSOAL E ENCARGOS SOCIAIS		715.040,00
	3 1 91	PESSOAL E ENCARGOS SOCIAIS		244.800,00
12 361		Ensino Fundamental		
12 361 1201		DESENVOLVIMENTO DA EDUCACAO BASICA DE QUALIDADE		
12 361 1201 2270 0000		FUNDEB 30% MANUT. ENS. FUND. TEMPO INTEGRAL		
	3 3 90	OUTRAS DESPESAS CORRENTES		12.384,00
12 365		Educação Infantil		
12 365 1201		DESENVOLVIMENTO DA EDUCACAO BASICA DE QUALIDADE		
12 365 1201 2274 0000		FUNDEB 70% REM. PROFIS. MAG. PRE-ESCOLA TEMPO INTEGRAL		
	3 1 90	PESSOAL E ENCARGOS SOCIAIS		600,00
	3 1 91	PESSOAL E ENCARGOS SOCIAIS		120,00
	3 1 90	PESSOAL E ENCARGOS SOCIAIS		600,00
	3 1 91	PESSOAL E ENCARGOS SOCIAIS		120,00
	3 3 90	OUTRAS DESPESAS CORRENTES		72.600,00
12 365 1201 2275 0000		FUNDEB 30% MANUT. ENS. INF. CRECHE TEMPO PARCIAL		
	4 4 90	INVESTIMENTOS		65.000,00
12 365 1201 2276 0000		FUNDEB 30% MANUT. ENS. INF. CRECHE TEMPO INTEGRAL		
	3 1 90	PESSOAL E ENCARGOS SOCIAIS		600,00
	3 1 91	PESSOAL E ENCARGOS SOCIAIS		120,00
	3 3 90	OUTRAS DESPESAS CORRENTES		42.600,00
12 361		Ensino Fundamental		
12 361 1201		DESENVOLVIMENTO DA EDUCACAO BASICA DE QUALIDADE		
12 361 1201 2268 0000		FUNDEB 30% MANUT. ENS. FUND. SERIES FINAIS URBANO		
	3 1 91	PESSOAL E ENCARGOS SOCIAIS		30.000,00
	3 3 90	OUTRAS DESPESAS CORRENTES		766.840,00
12 361 1201 2269 0000		FUNDEB 30% MANUT. ENS. FUND. SERIES INICIAIS URBANO		
	4 4 90	INVESTIMENTOS		50.000,00
12 361 1201 2267 0000		FUNDEB 30% MANUT. ENS. FUND. SERIES INICIAIS RURAL		
	3 1 90	PESSOAL E ENCARGOS SOCIAIS		6.440,00
	3 1 91	PESSOAL E ENCARGOS SOCIAIS		1.000,00
	3 3 90	OUTRAS DESPESAS CORRENTES		249.757,00
12 361 1201 2267 0000		FUNDEB 30% MANUT. ENS. FUND. SERIES INICIAIS RURAL		
	4 4 90	INVESTIMENTOS		50.000,00





PREFEITURA MUNICIPAL DE BREJÃO

R MELQUIADES BERNARDES, S/N - CNPJ: 10131076/0001-00

Departamento Programa - Exercício de 2025

RECEITA E DESPESA DA ADMINISTRAÇÃO INDIRETA

Anexo 10

Página 16

Lei 19, Data 02/10/2024

12		Educação	
12 361		Ensino Fundamental	
12 361 1201		DESENVOLVIMENTO DA EDUCACAO BASICA DE QUALIDADE	
12 361 1201 2266 0000		FUNDEB 30% MANUT. ENS. FUND. SERIES FINAIS URBANO	
	3 1 90	PESSOAL E ENCARGOS SOCIAIS	125.240,00
	3 1 91	PESSOAL E ENCARGOS SOCIAIS	120,00
	3 3 90	OUTRAS DESPESAS CORRENTES	360.840,00
12 361 1201 2266 0000		FUNDEB 30% MANUT. ENS. FUND. SERIES FINAIS URBANO	
	4 4 90	INVESTIMENTOS	50.000,00
12 361 1201 2269 0000		FUNDEB 30% MANUT. ENS. FUND. SERIES FINAIS RURAL	
	3 1 90	PESSOAL E ENCARGOS SOCIAIS	102.160,00
	3 1 91	PESSOAL E ENCARGOS SOCIAIS	30.000,00
	3 3 90	OUTRAS DESPESAS CORRENTES	103.560,00
12 361 1201 2269 0000		FUNDEB 30% MANUT. ENS. FUND. SERIES FINAIS RURAL	
	4 4 90	INVESTIMENTOS	50.000,00
12 361 1201 2270 0000		FUNDEB 30% MANUT. ENS. FUND. TEMPO INTEGRAL	
	3 1 90	PESSOAL E ENCARGOS SOCIAIS	480,00
	3 1 91	PESSOAL E ENCARGOS SOCIAIS	9.600,00
12 367		Educação Especial	
12 367 1201		DESENVOLVIMENTO DA EDUCACAO BASICA DE QUALIDADE	
12 367 1201 2281 0000		FUNDEB 30% ESPECIAL -MANUT. ENS. AEE	
	3 1 91	PESSOAL E ENCARGOS SOCIAIS	120,00
	3 1 91	PESSOAL E ENCARGOS SOCIAIS	84.800,00
	3 1 90	PESSOAL E ENCARGOS SOCIAIS	26.440,00
	3 1 91	PESSOAL E ENCARGOS SOCIAIS	4.400,00
	3 3 90	OUTRAS DESPESAS CORRENTES	27.960,00
	3 1 90	PESSOAL E ENCARGOS SOCIAIS	191.840,00
	3 1 91	PESSOAL E ENCARGOS SOCIAIS	43.200,00
	3 1 90	PESSOAL E ENCARGOS SOCIAIS	5.440,00
	3 1 90	PESSOAL E ENCARGOS SOCIAIS	137.520,00
	3 3 90	OUTRAS DESPESAS CORRENTES	5.600,00
12 367 1201 2281 0000		FUNDEB 30% ESPECIAL -MANUT. ENS. AEE	
	4 4 90	INVESTIMENTOS	120,00
12 367 1201 2282 0000		FUNDEB 70% ESP-REMUN. PROFIS, MAG, ENS. INDIGENA/QUILOMBOLA	
	3 1 90	PESSOAL E ENCARGOS SOCIAIS	241.040,00
	3 1 91	PESSOAL E ENCARGOS SOCIAIS	22.000,00
	3 1 90	PESSOAL E ENCARGOS SOCIAIS	47.600,00
	3 1 91	PESSOAL E ENCARGOS SOCIAIS	2.280,00
	3 3 90	OUTRAS DESPESAS CORRENTES	720,00
12 365		Educação Infantil	
12 365 1201		DESENVOLVIMENTO DA EDUCACAO BASICA DE QUALIDADE	
12 365 1201 2276 0000		FUNDEB 30% MANUT. ENS. INF. CRECHE TEMPO INTEGRAL	
	4 4 90	INVESTIMENTOS	67.000,00
	4 4 90	INVESTIMENTOS	67.000,00
12 365 1201 2277 0000		FUNDEB 30% MANUT. ENS. INF. PRE-ESCOLA TEMPO PARCIAL	



**PREFEITURA MUNICIPAL DE BREJÃO**

R. MELQUIADES BERNARDES, S/N - CNPJ: 10131078/0001-00

Anexo 10

Orçamento Programa - Exercício de 2025

Página 17

RECEITA E DESPESA DA ADMINISTRAÇÃO INDIRETA

Lei 19 - Data: 02/10/2024

12		Educação	
12 365		Educação Infantil	
12 365 1201		DESENVOLVIMENTO DA EDUCACAO BASICA DE QUALIDADE	
12 365 1201 2277 0000		FUNDEB 30% MANUT. ENS. INF. PRE-ESCOLA TEMPO PARCIAL	
	3 1 90	PESSOAL E ENCARGOS SOCIAIS	91.720,00
	3 1 91	PESSOAL E ENCARGOS SOCIAIS	10.400,00
	3 3 90	OUTRAS DESPESAS CORRENTES	68.280,00
12 365 1201 2277 0000		FUNDEB 30% MANUT. ENS. INF. PRE-ESCOLA TEMPO PARCIAL	
	4 4 90	INVESTIMENTOS	65.000,00
12 365 1201 2278 0000		FUNDEB 30% MANUT. ENS. INF. PRE-ESCOLA TEMPO INTEGRAL	
	3 1 90	PESSOAL E ENCARGOS SOCIAIS	600,00
	3 1 91	PESSOAL E ENCARGOS SOCIAIS	120,00
	3 3 90	OUTRAS DESPESAS CORRENTES	720,00
12 366		Educação de Jovens e Adultos	
12 366 1201		DESENVOLVIMENTO DA EDUCACAO BASICA DE QUALIDADE	
12 366 1201 2284 0000		FUNDEB 30% MANUTENCAO DO ENS. EJA AVALIACAO DO PROCESSO	
	4 4 90	INVESTIMENTOS	30.000,00
12 366 1201 2063 0000		FUNDEB 70% EJA - REMUNERACAO PROFIS MAGISTERIO - EJA	
	3 1 90	PESSOAL E ENCARGOS SOCIAIS	24.480,00
	3 1 91	PESSOAL E ENCARGOS SOCIAIS	38.000,00
	3 1 90	PESSOAL E ENCARGOS SOCIAIS	280.511,00
	3 1 91	PESSOAL E ENCARGOS SOCIAIS	30.000,00
	3 1 90	PESSOAL E ENCARGOS SOCIAIS	91.760,00
	3 1 91	PESSOAL E ENCARGOS SOCIAIS	28.800,00
	3 3 90	OUTRAS DESPESAS CORRENTES	12.480,00
12 361		Ensino Fundamental	
12 361 1201		DESENVOLVIMENTO DA EDUCACAO BASICA DE QUALIDADE	
12 361 1201 2062 0000		FUNDEB 70% REM. PROFIS. MAG. ENS. FUND. SERIES INICIAIS RURAL	
	3 1 90	PESSOAL E ENCARGOS SOCIAIS	1.731.840,00
	3 1 90	PESSOAL E ENCARGOS SOCIAIS	1.000,00
	3 3 90	OUTRAS DESPESAS CORRENTES	2.499.000,00
12 361 1201 2047 0000		MANUT. ATIV. DE EDUCACAO FUNDAMENTAL - 25% REC. PROPRIO	
	4 4 90	INVESTIMENTOS	60.000,00
12 361 1201 2050 0000		Q6E - CUSTEIO DE DESPESAS VINCULADAS AO SALARIO EDUCACAO	
	3 3 90	OUTRAS DESPESAS CORRENTES	356.600,00
	3 3 90	OUTRAS DESPESAS CORRENTES	24.220,00
12 361 1201 2051 0000		PDDE - MANUTENCAO DO PROG. DINHEIRO DIRETO NA ESCOLA	
	4 4 90	INVESTIMENTOS	60.000,00
12 361 1201 2052 0000		BR CARINHOSO - MANUT. DO PROGRAMA BRASIL CARINHOSO	
	3 1 90	PESSOAL E ENCARGOS SOCIAIS	10.480,00
	3 3 90	OUTRAS DESPESAS CORRENTES	2.000,00
	3 1 91	PESSOAL E ENCARGOS SOCIAIS	150.000,00
	3 3 90	OUTRAS DESPESAS CORRENTES	4.000,00
12 301 2704		PROGRAMA TRANSPORTE ESCOLAR	
12 301 2704 2045 0000		A CAM. ESCOLA - MANUT. PROG. A CAMINHO DA ESCOLA (ESTADUAL)	





PREFEITURA MUNICIPAL DE BREJÃO

R MELQUIADES BERNARDES, S/N - CNPJ:10131078/0001-00

Anexo 10

Orçamento Programa - Exercício de 2025

Página 18

RECEITA E DESPESA DA ADMINISTRAÇÃO INDIRETA

Lei 19, Data: 02/10/2024

12		Educação	
12 361		Ensino Fundamental	
12 361 2704		PROGRAMA TRANSPORTE ESCOLAR	
12 361 2704 2045 0000		A CAM ESCOLA - MANUT PROG A CAMINHO DA ESCOLA (ESTADUAL)	
	3 3 90	OUTRAS DESPESAS CORRENTES	112.720,00
12 361 2704 2045 0000		A CAM ESCOLA - MANUT PROG A CAMINHO DA ESCOLA (ESTADUAL)	
	4 4 90	INVESTIMENTOS	2.000,00
12 361 2704 2049 0000		PNATE - MANUTENCAO DO TRANSPORTE ESCOLAR (FEDERAL)	
	3 3 90	OUTRAS DESPESAS CORRENTES	330.000,00
12 362		Ensino Médio	
12 362 1201		DESENVOLVIMENTO DA EDUCACAO BASICA DE QUALIDADE	
12 362 1201 2043 0000		GESTAO DE PESSOAL E MANUTENCAO DO ENSINO MEDIO	
	3 1 90	PESSOAL E ENCARGOS SOCIAIS	2.400,00
	3 3 90	OUTRAS DESPESAS CORRENTES	3.600,00
12 364		Ensino Superior	
12 364 1201		DESENVOLVIMENTO DA EDUCACAO BASICA DE QUALIDADE	
12 364 1201 2155 0000		MANUTENCAO DO TRANSPORTE UNIVERSITARIO	
	3 3 90	OUTRAS DESPESAS CORRENTES	13.600,00
12 365		Educação Infantil	
12 365 2401		PROGRAMA EDUCACAO TEMPO INTEGRAL	
12 365 2401 2058 0000		MANUT ATIV DE EDUCACAO CRECHE - 25% REC PROPRIO	
	3 1 90	PESSOAL E ENCARGOS SOCIAIS	10.000,00
12 306		Alimentação e Nutrição	
12 306 1201		DESENVOLVIMENTO DA EDUCACAO BASICA DE QUALIDADE	
12 306 1201 2065 0000		MANUT ATIV DE ALIMENTACAO/NUTRICAO - 25% REC PROPRIO	
	3 3 90	OUTRAS DESPESAS CORRENTES	20.000,00
12 122		Administração Geral	
12 122 1201		DESENVOLVIMENTO DA EDUCACAO BASICA DE QUALIDADE	
12 122 1201 2027 0000		SEC EDUC - MANUTENCAO DAS ATIVIDADES DA SECRETARIA DE EDUCACAO	
	3 1 90	PESSOAL E ENCARGOS SOCIAIS	474.720,00
	3 1 91	PESSOAL E ENCARGOS SOCIAIS	100.000,00
	3 3 90	OUTRAS DESPESAS CORRENTES	1.969.300,00
12 122 1201 2027 0000		SEC EDUC - MANUTENCAO DAS ATIVIDADES DA SECRETARIA DE EDUCACAO	
	4 4 90	INVESTIMENTOS	100.000,00
12 306		Alimentação e Nutrição	
12 306 1201		DESENVOLVIMENTO DA EDUCACAO BASICA DE QUALIDADE	
12 306 1201 2065 0000		MANUT ATIV DE ALIMENTACAO/NUTRICAO - 25% REC PROPRIO	
	3 1 90	PESSOAL E ENCARGOS SOCIAIS	35.000,00
	3 1 91	PESSOAL E ENCARGOS SOCIAIS	10.000,00
	3 3 90	OUTRAS DESPESAS CORRENTES	25.000,00
12 361		Ensino Fundamental	
12 361 1201		DESENVOLVIMENTO DA EDUCACAO BASICA DE QUALIDADE	
12 361 1201 2047 0000		MANUT ATIV DE EDUCACAO FUNDAMENTAL - 25% REC PROPRIO	
	3 1 90	PESSOAL E ENCARGOS SOCIAIS	1.450.000,00
12 306		Alimentação e Nutrição	
12 306 1201		DESENVOLVIMENTO DA EDUCACAO BASICA DE QUALIDADE	





PREFEITURA MUNICIPAL DE BREJÃO

R MELQUIADES BERNARDES, S/N - CNPJ: 101310760001-00

Orçamento Programa - Exercício de 2025

RECEITA E DESPESA DA ADMINISTRAÇÃO INDIRETA

Anexo 10

Página 19

Lei 19, Data: 02/10/2024

12		Educação	
12	306	Alimentação e Nutrição	
12	306 1201	DESENVOLVIMENTO DA EDUCACAO BASICA DE QUALIDADE	
12	306 1201 2065 0000	MANUT ATIV DE ALIMENTACAO/NUTRICAO - 25% REC PROPRIO	
	4 4 90	INVESTIMENTOS	5.000,00
12	306 2703	PROGRAMA MERENDA ESCOLAR	
12	306 2703 2048 0000	PNAE - MANUT PROGRAMA DE ALIMENTACAO ESCOLAR	
	3 3 90	OUTRAS DESPESAS CORRENTES	252.200,00
12	361	Ensino Fundamental	
12	361 1201	DESENVOLVIMENTO DA EDUCACAO BASICA DE QUALIDADE	
12	361 1201 1014 0000	CONSTRUCAO, REFORMA DE UNIDADES ESCOLARES	
	4 4 90	INVESTIMENTOS	540.000,00
	4 4 90	INVESTIMENTOS	30.000,00
	4 4 90	INVESTIMENTOS	100.000,00
	4 4 90	INVESTIMENTOS	250.000,00
12	361 1201 2031 0000	AQUISICAO DE MATERIAIS DIDATICO-ESCOLAR	
	3 3 90	OUTRAS DESPESAS CORRENTES	40.000,00
	3 1 90	PESSOAL E ENCARGOS SOCIAIS	9.240,00
	3 1 91	PESSOAL E ENCARGOS SOCIAIS	384.000,00
12	367	Educação Especial	
12	367 1201	DESENVOLVIMENTO DA EDUCACAO BASICA DE QUALIDADE	
12	367 1201 2064 0000	MANUT ATIV DE EDUCACAO AEE - 25% REC PROPRIO	
	4 4 90	INVESTIMENTOS	5.000,00
12	361	Ensino Fundamental	
12	361 1201	DESENVOLVIMENTO DA EDUCACAO BASICA DE QUALIDADE	
12	361 1201 2057 0000	FUNDEB 30% - CAPACITACAO DE PROFISSIONAIS DA EDUCACAO	
	3 3 90	OUTRAS DESPESAS CORRENTES	8.640,00
12	361 1201 2145 0000	REEQUIPAMENTO DAS UNIDADES EDUCACIONAIS	
	4 4 90	INVESTIMENTOS	20.000,00
12	361 1201 2261 0000	FUNDEB 70% REM. PROFIS, MAG. ENS. FUND. SERIES INICIAIS URBANO	
	3 1 90	PESSOAL E ENCARGOS SOCIAIS	2.231.200,00
	3 1 90	PESSOAL E ENCARGOS SOCIAIS	56.800,00
	3 1 91	PESSOAL E ENCARGOS SOCIAIS	300.000,00
	3 1 90	PESSOAL E ENCARGOS SOCIAIS	54.720,00
12	367	Educação Especial	
12	367 1201	DESENVOLVIMENTO DA EDUCACAO BASICA DE QUALIDADE	
12	367 1201 2064 0000	MANUT ATIV DE EDUCACAO AEE - 25% REC PROPRIO	
	3 3 90	OUTRAS DESPESAS CORRENTES	25.000,00
12	361	Ensino Fundamental	
12	361 1201	DESENVOLVIMENTO DA EDUCACAO BASICA DE QUALIDADE	
12	361 1201 2263 0000	FUNDEB 70% REM. PROFIS, MAG. ENS. FUND. SERIES FINAIS URBANO	
	3 1 90	PESSOAL E ENCARGOS SOCIAIS	183.200,00
	3 1 90	PESSOAL E ENCARGOS SOCIAIS	1.661.088,00
	3 1 91	PESSOAL E ENCARGOS SOCIAIS	350.000,00
	3 1 90	PESSOAL E ENCARGOS SOCIAIS	928.359,00





PREFEITURA MUNICIPAL DE BREJÃO

R MELQUIADES BERNARDES, S/N - CNPJ: 10131078/0001-00

Anexo 10

Orçamento Programa - Exercício de 2025

Página 20

RECEITA E DESPESA DA ADMINISTRAÇÃO INDIRETA

Lei 19, Data: 02/10/2024

12		educação:	
12 361		Ensino Fundamental	
12 361 1201		DESENVOLVIMENTO DA EDUCACAO BASICA DE QUALIDADE	
12 361 1201 2264 0000		FUNDEB 70% REM. PROFIS. MAG. ENS. FUND. SERIES FINAIS RURAL	
	3 1 91	PESSOAL E ENCARGOS SOCIAIS	150.000,00
	3 1 90	PESSOAL E ENCARGOS SOCIAIS	3.000,00
	3 1 91	PESSOAL E ENCARGOS SOCIAIS	1.000,00
12 365		Educação Infantil	
12 365 2401		PROGRAMA EDUCACAO TEMPO INTEGRAL	
12 365 2401 2058 0000		MANUT ATIV DE EDUCACAO CRECHE - 25% REC PROPRIO	
	3 1 90	PESSOAL E ENCARGOS SOCIAIS	25.000,00
12 366		Educação de Jovens e Adultos	
12 366 1201		DESENVOLVIMENTO DA EDUCACAO BASICA DE QUALIDADE	
12 366 1201 2056 0000		MANUT ATIV DE EDUCACAO DE JOVENS E ADULTOS-EJA - 25% REC PROPRIO	
	3 1 91	PESSOAL E ENCARGOS SOCIAIS	10.000,00
12 365		Educação Infantil	
12 365 2401		PROGRAMA EDUCACAO TEMPO INTEGRAL	
12 365 2401 2058 0000		MANUT ATIV DE EDUCACAO CRECHE - 25% REC PROPRIO	
	3 1 91	PESSOAL E ENCARGOS SOCIAIS	10.000,00
	3 3 90	OUTRAS DESPESAS CORRENTES	35.000,00
12 365 2401 2058 0000		MANUT ATIV DE EDUCACAO CRECHE - 25% REC PROPRIO	
	4 4 90	INVESTIMENTOS	69.000,00
12 365 2402		PROGRAMA PRIMEIRA INFANCIA	
12 365 2402 2046 0000		MANUT ATIV DE EDUCACAO INFANTIL - 25% REC PROPRIO	
	3 1 90	PESSOAL E ENCARGOS SOCIAIS	30.000,00
	3 3 90	OUTRAS DESPESAS CORRENTES	11.000,00
12 365 2402 2046 0000		MANUT ATIV DE EDUCACAO INFANTIL - 25% REC PROPRIO	
	4 4 90	INVESTIMENTOS	67.000,00
12 366		Educação de Jovens e Adultos	
12 366 1201		DESENVOLVIMENTO DA EDUCACAO BASICA DE QUALIDADE	
12 366 1201 2056 0000		MANUT ATIV DE EDUCACAO DE JOVENS E ADULTOS-EJA - 25% REC PROPRIO	
	3 1 90	PESSOAL E ENCARGOS SOCIAIS	20.000,00
12 367		Educação Especial	
12 367 1201		DESENVOLVIMENTO DA EDUCACAO BASICA DE QUALIDADE	
12 367 1201 2064 0000		MANUT ATIV DE EDUCACAO AEE - 25% REC PROPRIO	
	3 1 91	PESSOAL E ENCARGOS SOCIAIS	5.000,00
12 366		Educação de Jovens e Adultos	
12 366 1201		DESENVOLVIMENTO DA EDUCACAO BASICA DE QUALIDADE	
12 366 1201 2056 0000		MANUT ATIV DE EDUCACAO DE JOVENS E ADULTOS-EJA - 25% REC PROPRIO	
	4 4 90	INVESTIMENTOS	15.000,00
12 367		Educação Especial	
12 367 1201		DESENVOLVIMENTO DA EDUCACAO BASICA DE QUALIDADE	
12 367 1201 2059 0000		MANUT ATIV DE EDUCACAO ESPECIAL - 25% REC PROPRIO	
	3 1 90	PESSOAL E ENCARGOS SOCIAIS	21.000,00
	3 1 91	PESSOAL E ENCARGOS SOCIAIS	5.000,00
	3 3 90	OUTRAS DESPESAS CORRENTES	25.000,00





PREFEITURA MUNICIPAL DE BREJÃO

R MELQUIADES BERNARDES, S/N - CNPJ: 10131075/0001-00

Anexo 10

Orçamento Programa - Exercício de 2025

Página 21

RECEITA E DESPESA DA ADMINISTRAÇÃO INDIRETA

Lei 19, Data: 02/10/2024

12		Educação	
12 367		Educação Especial	
12 367 1201		DESENVOLVIMENTO DA EDUCACAO BASICA DE QUALIDADE	
12 367 1201 2059 0000		MANUT ATIV DE EDUCACAO ESPECIAL - 25% REC PROPRIO	
	4 4 90	INVESTIMENTOS	5.000 00
12 367 1201 2064 0000		MANUT ATIV DE EDUCACAO AEE - 25% REC PROPRIO	
	3 1 90	PESSOAL E ENCARGOS SOCIAIS	25.000 00
12 368		Educação de Jovens e Adultos	
12 368 1201		DESENVOLVIMENTO DA EDUCACAO BASICA DE QUALIDADE	
12 368 1201 2056 0000		MANUT ATIV DE EDUCACAO DE JOVENS E ADULTOS-EJA - 25% REC PROPRIO	
	3 3 90	OUTRAS DESPESAS CORRENTES	30.000 00
TOTAL			23.642.609,00





PREFEITURA MUNICIPAL DE BREJÃO

R MELQUIADES BERNARDES, S/N - CNPJ: 10131076/0001-00

Anexo 10

Orçamento Programa - Exercício de 2025

Página 22

RECEITA E DESPESA DA ADMINISTRAÇÃO INDIRETA

Lei 15, Data: 02/10/2024

ENTIDADE: 7 FMDCA BREJAO - FUNDO MUN. DIREITO CRIANCA E DO ADOLESCENTE

RECEITA

Código	Discriminação	Valor \$
1321.01.0.1	REMUNERAÇÃO DE DEPÓSITOS BANCÁRIOS - PRINCIPAL *	3.000,00
-	Transferência Financeira a Receber	600.872,00
	TOTAL	602.872,00

PLANO DE APLICAÇÃO

CLoc	FunoProg	Catgo	Discriminação	Valor - \$
08			Assistência Social	
08	244		Assistência Comunitária	
08	244	2402	PROGRAMA PRIMEIRA INFANCIA	
08	244	2402 2257 0000	CRIANCA FELIZ - MANUTENÇÃO DAS ATIV DO PREG CRIANCA FELIZ	
		3 1 90	PESSOAL E ENCARGOS SOCIAIS	145.000,00
08	243		Assistência à Criança e ao Adolescente	
08	243	0805	PROMOCAO DOS DIREITOS DA CRIANCA E DO ADOLESCENTE	
08	243	0805 2207 0000	FMDCA BREJAO - MANUT DO FUNDO DIR. CRIANCA E ADOLESCENTE	
		4 4 90	INVESTIMENTOS	10.000,00
08	243	0805 2207 0000	FMDCA BREJAO - MANUT DO FUNDO DIR. CRIANCA E ADOLESCENTE	
		3 3 90	OUTRAS DESPESAS CORRENTES	110.000,00
08	244		Assistência Comunitária	
08	244	2402	PROGRAMA PRIMEIRA INFANCIA	
08	244	2402 2257 0000	CRIANCA FELIZ - MANUTENCAO DAS ATIV DO PREG CRIANCA FELIZ	
		3 3 90	OUTRAS DESPESAS CORRENTES	81.200,00
08	244	2402 2257 0000	CRIANCA FELIZ - MANUTENCAO DAS ATIV DO PREG CRIANCA FELIZ	
		4 4 90	INVESTIMENTOS	2.880,00
08	122		Administração Geral	
08	122	0801	GESTAO DA ASSISTENCIA SOCIAL	
08	122	0801 2121 0000	C. TUTELAR - MANUT DAS ATIVIDADES DOS CONSELHOS TUTELAR	
		3 3 90	OUTRAS DESPESAS CORRENTES	30.272,00
08	243		Assistência à Criança e ao Adolescente	
08	243	0805	PROMOCAO DOS DIREITOS DA CRIANCA E DO ADOLESCENTE	
08	243	0805 2207 0000	FMDCA BREJAO - MANUT DO FUNDO DIR. CRIANCA E ADOLESCENTE	
		3 1 90	PESSOAL E ENCARGOS SOCIAIS	1.300,00
		3 1 90	PESSOAL E ENCARGOS SOCIAIS	110.000,00
08	242		Assistência à Pessoa com Deficiência	
08	242	0803	FORTELECIMENTO DA REDE DE PROTECAO SOCIAL ESPECIAL	
08	242	0803 2108 0000	APD - ASSISTENCIA A PESSOAS COM DEFICIENCIAS	
		3 3 90	OUTRAS DESPESAS CORRENTES	5.040,00
		3 3 90	OUTRAS DESPESAS CORRENTES	1.440,00





PREFEITURA MUNICIPAL DE BREJÃO

R MELQUIADES BERNARDES, S/N - CNPJ 10131078/0001-00

Anexo 10

Orçamento Programa: - Exercício de 2025

Página 23

RECEITA E DESPESA DA ADMINISTRAÇÃO INDIRETA

Lei 19 Data: 02/10/2024

08	Assistência Social		
08 122	Administração Geral		
08 122 0801	GESTÃO DA ASSISTÊNCIA SOCIAL		
08 122 0801 2121 0002	C. TUTELAR - MANUT DAS ATIVIDADES DOS CONSELHOS TUTELAR		
	3. 1 90	PESSOAL E ENCARGOS SOCIAIS	105.840,00
TOTAL			602.872,00

LEISABETH BARROS DE SANTANA
PREFEITA





SEGURIDADE SOCIAL

Lei: 18, Data: 02/10/2024

Código	Especificação	Categoria	Função
08	Assistência Social		3.297.700,00
3.1.90.04.00	CONTRATAÇÃO POR TEMPO DETERMINADO	636.144,00	
3.1.90.11.00	VENCIMENTOS E VANTAGENS FIXAS - PESSOAL CIVIL	625.320,00	
3.1.90.13.02	CONTRIBUIÇÕES PREVIDENCIÁRIAS - INSS	70.000,00	
3.1.90.92.00	DESPESAS DE EXERCÍCIOS ANTERIORES	15.000,00	
3.1.90.93.00	INDENIZAÇÕES E RESTITUIÇÕES	120,00	
3.1.91.13.03	CONTRIBUIÇÃO PATRONAL PARA O REGIME PRÓPRIO	75.000,00	
3.3.50.43.00	SUBVENÇÕES SOCIAIS	1.300,00	
3.3.90.14.00	DIÁRIAS - CIVIL	34.232,00	
3.3.90.14.14	DIÁRIAS NO PAÍS	2.400,00	
3.3.90.30.00	MATERIAL DE CONSUMO	414.184,00	
3.3.90.32.00	Material, Bem ou Serviço para Distribuição Gratuita	383.160,00	
3.3.90.33.00	PASSAGENS E DESPESAS COM LOCOMOÇÃO	1.800,00	
3.3.90.35.00	SERVIÇOS DE CONSULTORIA	120.600,00	
3.3.90.36.00	OUTROS SERVIÇOS DE TERCEIROS - PESSOA FÍSICA	166.640,00	
3.3.90.39.00	OUTROS SERVIÇOS DE TERCEIROS - PESSOA JURÍDICA	554.280,00	
3.3.90.47.00	OBRIGAÇÕES TRIBUTÁRIAS E CONTRIBUTIVAS	1.612,00	
3.3.90.48.00	OUTROS AUXÍLIOS FINANCEIROS A PESSOA FÍSICA	26.560,00	
3.3.90.91.00	SENTENÇAS JUDICIAIS	12.000,00	
3.3.90.92.00	DESPESAS DE EXERCÍCIOS ANTERIORES	27.300,00	
3.3.90.93.00	INDENIZAÇÕES E RESTITUIÇÕES	2.400,00	
4.4.90.51.00	OBRAS E INSTALAÇÕES	7.200,00	
4.4.90.52.00	EQUIPAMENTOS E MATERIAL PERMANENTE	95.448,00	
4.4.90.71.00	PRINCIPAL DA DÍVIDA CONTRATUAL RESGATADA	12.000,00	
09	Previdência Social		7.230.000,00
3.1.90.01.00	Aposentadorias, Reserva Remunerada e Reformas	5.600.000,00	
3.1.90.03.00	Pensões do RPPS e do Matar	900.000,00	
3.1.90.04.00	CONTRATAÇÃO POR TEMPO DETERMINADO	15.000,00	
3.1.90.11.00	VENCIMENTOS E VANTAGENS FIXAS - PESSOAL CIVIL	98.280,00	
3.1.90.13.02	CONTRIBUIÇÕES PREVIDENCIÁRIAS - INSS	120,00	
3.1.90.92.00	DESPESAS DE EXERCÍCIOS ANTERIORES	24.180,00	
3.1.90.94.00	INDENIZAÇÕES E RESTITUIÇÕES TRABALHISTAS	120,00	
3.1.91.13.03	CONTRIBUIÇÃO PATRONAL PARA O REGIME PRÓPRIO	120,00	
3.3.90.14.00	DIÁRIAS - CIVIL	25.000,00	
3.3.90.30.00	MATERIAL DE CONSUMO	15.000,00	
3.3.90.33.00	PASSAGENS E DESPESAS COM LOCOMOÇÃO	19.960,00	
3.3.90.35.00	SERVIÇOS DE CONSULTORIA	90.000,00	
3.3.90.36.00	OUTROS SERVIÇOS DE TERCEIROS - PESSOA FÍSICA	80.000,00	
3.3.90.39.00	OUTROS SERVIÇOS DE TERCEIROS - PESSOA JURÍDICA	302.400,00	
3.3.90.92.00	DESPESAS DE EXERCÍCIOS ANTERIORES	7.500,00	
3.3.90.93.00	INDENIZAÇÕES E RESTITUIÇÕES	120,00	
4.4.90.51.00	OBRAS E INSTALAÇÕES	50.000,00	
4.4.90.52.00	EQUIPAMENTOS E MATERIAL PERMANENTE	15.000,00	
4.4.90.61.00	AQUISIÇÃO DE IMÓVEIS	1.200,00	





PREFEITURA MUNICIPAL DE BREJÃO
R MELQUIADES BERNARDES, S/N - CNPJ:10131075/0001-00

Orçamento Programa - Exercício de 2025

Anexo 11

Página 2

SEGURIDADE SOCIAL

Lei: 19, Data: 02/10/2024

Código	Especificação	Categoria	Função
10	Saúde		17.717.135,00
3.1.90.04.00	CONTRATAÇÃO POR TEMPO DETERMINADO	1.082.600,00	
3.1.90.04.99	OUTRAS CONTRATAÇÕES POR TEMPO DETERMINADO	2.120,00	
3.1.90.11.00	VENCIMENTOS E VANTAGENS FIXAS - PESSOAL CIVIL	4.127.160,00	
3.1.90.11.01	VENCIMENTOS E SALÁRIOS	120,00	
3.1.90.13.02	CONTRIBUIÇÕES PREVIDENCIÁRIAS - INSS	455.230,00	
3.1.90.16.00	OUTRAS DESPESAS VARIÁVEIS - PESSOAL CIVIL	120,00	
3.1.90.92.00	DESPESAS DE EXERCÍCIOS ANTERIORES	12.000,00	
3.1.90.93.00	INDENIZAÇÕES E RESTITUIÇÕES	120,00	
3.1.90.96.00	RESSARCIMENTO DE DESPESAS DE PESSOAL REQUIS	720,00	
3.1.91.13.03	CONTRIBUIÇÃO PATRONAL PARA O REGIME PRÓPRIO	1.253.820,00	
3.3.90.14.00	DIÁRIAS - CIVIL	22.520,00	
3.3.90.14.14	DIÁRIAS NO PAÍS	19.500,00	
3.3.90.19.00	AUXÍLIO FARDAMENTO	21.000,00	
3.3.90.30.00	MATERIAL DE CONSUMO	2.335.880,00	
3.3.90.32.00	Material, Bem ou Serviço para Distribuição Gratuita	112.600,00	
3.3.90.35.00	SERVIÇOS DE CONSULTORIA	60.000,00	
3.3.90.36.00	OUTROS SERVIÇOS DE TERCEIROS - PESSOA FÍSICA	238.720,00	
3.3.90.39.00	OUTROS SERVIÇOS DE TERCEIROS - PESSOA JURÍDICA	4.248.240,00	
3.3.90.47.00	OBRIGAÇÕES TRIBUTÁRIAS E CONTRIBUTIVAS	120,00	
3.3.90.48.00	OUTROS AUXÍLIOS FINANCEIROS A PESSOA FÍSICA	16.000,00	
3.3.90.91.00	SENTENÇAS JUDICIAIS	1.512,00	
3.3.90.92.00	DESPESAS DE EXERCÍCIOS ANTERIORES	18.200,00	
3.3.90.93.00	INDENIZAÇÕES E RESTITUIÇÕES	1.200,00	
4.4.90.51.00	OBRAS E INSTALAÇÕES	493.620,00	
4.4.90.52.00	EQUIPAMENTOS E MATERIAL PERMANENTE	1.633.576,00	
4.4.90.52.27	VEÍCULOS DIVERSOS	1.453.625,00	
4.4.90.52.39	OUTROS MATERIAIS PERMANENTES	100.000,00	
4.4.90.61.00	AQUISIÇÃO DE IMÓVEIS	120,00	
TOTAL			28.244.835,00

LEISABETH BARROS DE SANTANA
PREFEITA



**PREFEITURA MUNICIPAL DE BREJÃO**

R. MELQUIADES BERNARDES, S/N - CNPJ 10131076/0001-00

Orçamento Programa - Exercício de 2025

Página 1

QUADRO AUXILIAR DE DETALHAMENTO DA DESPESA

Lei: 19, Data: 02/10/2024

PODER 01 PODER LEGISLATIVO
 ORGÃO 11 CAMARA MUNICIPAL
 UNIDADE 11 CAMARA MUNICIPAL DE BREJAO

Aplicacao Programada	Proj/Ativ	Finalidade	Categoria	Detalhada	TotalGrupo	Total Categ.	Total Func.
		F.R. - C.A.					
MANUTENCAO DO LEGISLATIVO MUNICIPAL	01.031.0101.2001.0000						850.000,00
3 DESPESAS CORREN						850.000,00	
1 PESSOAL E ENCARGOS SOCIAIS					830.000,00		
VENCIMENTOS E SALARIOS	0.01.00.110.000	3.1.90.11.01	670.000,00				
CONTRIBUIÇÕES PREVIDENCIARIAS - INSS	0.01.54.110.000	3.1.90.13.02	160.000,00				
3 OUTRAS DESPESAS CORRENTES					20.000,00		
DIARIAS - CIVIL	0.01.00.110.000	3.3.90.14.00	20.000,00				
MANUTENCAO DAS ATIVIDADES DE CERIMONIAL	01.031.0101.2003.0000						19.000,00
3 DESPESAS CORREN						19.000,00	
3 OUTRAS DESPESAS CORRENTES					19.000,00		
MATERIAL DE CONSUMO	0.01.00.110.000	3.3.90.30.00	12.000,00				
OUTROS SERVIÇOS DE TERCEIROS - PESSOA FISICA	0.01.00.110.000	3.3.90.36.00	2.000,00				
OUTROS SERVIÇOS DE TERCEIROS - PESSOA JURIDICA	0.01.00.110.000	3.3.90.39.00	5.000,00				
CAPACITACAO DOS VEREADORES	01.031.0101.2007.0000						11.000,00
3 DESPESAS CORREN						11.000,00	
3 OUTRAS DESPESAS CORRENTES					11.000,00		
MATERIAL DE CONSUMO	0.01.00.110.000	3.3.90.30.00	5.000,00				
OUTROS SERVIÇOS DE TERCEIROS - PESSOA FISICA	0.01.00.110.000	3.3.90.36.00	5.000,00				
OUTROS SERVIÇOS DE TERCEIROS - PESSOA JURIDICA	0.01.00.110.000	3.3.90.39.00	1.000,00				
CAPACITACAO DOS SERVIDORES	01.031.0101.2008.0000						7.000,00
3 DESPESAS CORREN						7.000,00	
3 OUTRAS DESPESAS CORRENTES					7.000,00		
MATERIAL DE CONSUMO	0.01.00.110.000	3.3.90.30.00	5.000,00				
OUTROS SERVIÇOS DE TERCEIROS - PESSOA FISICA	0.01.00.110.000	3.3.90.36.00	1.000,00				
OUTROS SERVIÇOS DE TERCEIROS - PESSOA JURIDICA	0.01.00.110.000	3.3.90.39.00	1.000,00				
RECUPERACAO DO PREDIO DA CAMARA MUNICIPAL	01.031.0102.1002.0000						75.000,00
4 DESPESAS DE CAPIT						75.000,00	
4 INVESTIMENTOS					75.000,00		
OBRAS E INSTALAÇÕES	0.01.00.110.000	4.4.90.51.00	75.000,00				
MANUT DPTO ADM E FINANCEIRO DA CAMARA	01.031.0102.2005.0000						1.037.800,00
3 DESPESAS CORREN						1.022.200,00	
1 PESSOAL E ENCARGOS SOCIAIS					481.000,00		
CONTRATAÇÃO POR TEMPO DETERMINADO	0.01.00.110.000	3.1.90.04.00	10.000,00				
VENCIMENTOS E VANTAGENS FIXAS - PESSOAL CIVIL	0.01.00.110.000	3.1.90.11.00	375.000,00				
CONTRIBUIÇÕES PREVIDENCIARIAS - INSS	0.01.00.110.000	3.1.90.13.02	40.000,00				
OUTRAS DESPESAS VARIÁVEIS - PESSOAL CIVIL	0.01.00.110.000	3.1.90.16.00	1.000,00				
CONTRIBUIÇÃO PATRONAL PARA O REGIME PRÓPRIO - RPPS	0.01.99.110.000	3.1.91.13.03	55.000,00				
3 OUTRAS DESPESAS CORRENTES					541.200,00		
MATERIAL DE CONSUMO	0.01.00.110.000	3.3.90.30.00	80.000,00				
PASSAGENS E DESPESAS COM LOCOMOÇÃO	0.01.00.110.000	3.3.90.33.00	1.000,00				
SERVIÇOS DE CONSULTORIA	0.01.00.110.000	3.3.90.35.00	150.000,00				
OUTROS SERVIÇOS DE TERCEIROS - PESSOA FISICA	0.01.00.110.000	3.3.90.36.00	10.000,00				
OUTROS SERVIÇOS DE TERCEIROS - PESSOA JURIDICA	0.01.00.110.000	3.3.90.39.00	220.000,00				
DESPESAS DE EXERCÍCIOS ANTERIORES	0.01.00.110.000	3.3.90.92.00	100,00				
INDENIZAÇÕES E RESTITUIÇÕES	0.01.00.110.000	3.3.90.93.00	100,00				





PREFEITURA MUNICIPAL DE BREJÃO

R MELQUIMDES BERNARDES, S/N - CNPJ 10131075/0001-50

Orçamento Programa - Exercício de 2025

QUADRO AUXILIAR DE DETALHAMENTO DA DESPESA

Lei: 19, Data: 02/10/2024

PODER 01 PODER LEGISLATIVO
ORGÃO 11 CAMARA MUNICIPAL
UNIDADE 11 CAMARA MUNICIPAL DE BREJAO

Aplicação Programada	Proj/Ativ	Finalidade	Categoria	Detalhada	Total Grupo	Total Categ.	Total Func.
F.R. - C.A.							
MANUT OPTO ADM E FINANCEIRO DA CAMARA	01.001.0102.2006.0000						1.007.300,00
4 DESPESAS DE CAPIT						15.600,00	
4 INVESTIMENTOS					15.600,00		
EQUIPAMENTOS E MATERIAL PERMANENTE		0.01.00.110.000	4.4.90.52.00	15.600,00			
PARCELAMENTO DA DIVIDA DO INSS	29.846.0000.2005.0000						3.500,00
3 DESPESAS CORREN						1.500,00	
2 JUROS E ENCARGOS DA DIVIDA					1.500,00		
SENTENÇAS JUDICIAIS		0.01.00.110.000	3.2.90.91.00	1.500,00			
4 DESPESAS DE CAPIT						2.000,00	
6 AMORTIZAÇÃO DA DIVIDA					2.000,00		
PRINCIPAL DA DIVIDA CONTRATUAL RESGATADA		0.01.00.110.000	4.6.90.71.00	2.000,00			
TOTAL							2.003.300,00



**PREFEITURA MUNICIPAL DE BREJÃO**

R MELQUIADES BERNARDES, S/N - CNPJ.10131076/0001-00

Orçamento Programa - Exercício de 2025

Página 3

QUADRO AUXILIAR DE DETALHAMENTO DA DESPESA

Lei: 19, Data: 02/10/2024

PODER 02 PODER EXECUTIVO
 ORGÃO 02 FUPREB - FUNDO DE PREVIDENCIA DO MUNICIPIO DE BREJAO
 UNIDADE 00 FUPREB - FUNDO DE PREVIDENCIA DO MUNICIPIO DE BREJAO

Aplicação Programada	Proj/Adv	Finalidade	Categoria	Detalhada	Total Grupo	Total Categ.	Total Func.
		F.R. - C.A.					
EDIFICAÇÕES DA PREVIDENCIA	09.272.0601.1095.0000						51.200,00
4 DESPESAS DE CAPT						51.200,00	
4 INVESTIMENTOS					51.200,00		
OBRAS E INSTALAÇÕES		0.04.00.610.000	4.4.90.51.00	50.000,00			
AQUISIÇÃO DE IMÓVEIS		0.04.00.610.000	4.4.90.61.00	1.200,00			
FUPREB - MANUTENÇÃO DAS ATIVIDADES ADMINISTRATIVAS DO FUPREB	09.272.0901.2140.0000						677.500,00
3 DESPESAS CORREN						662.300,00	
1 PESSOAL E ENCARGOS SOCIAIS					136.320,00		
CONTRATAÇÃO POR TEMPO DETERMINADO		0.04.00.610.000	3.1.90.54.00	15.000,00			
VENCIMENTOS E VANTAGENS FIXAS - PESSOAL CIVIL		0.04.00.610.000	3.1.90.11.00	98.280,00			
CONTRIBUIÇÕES PREVIDENCIÁRIAS - INSS		0.04.54.610.000	3.1.90.13.02	120,00			
DESPESAS DE EXERCÍCIOS ANTERIORES		0.04.00.610.000	3.1.90.92.00	22.680,00			
INDENIZAÇÕES E RESTITUIÇÕES TRABALHISTAS		0.04.00.610.000	3.1.90.94.00	120,00			
CONTRIBUIÇÃO PATRONAL PARA O REGIME PRÓPRIO - RPPS		0.04.59.610.000	3.1.91.13.03	120,00			
3 OUTRAS DESPESAS CORRENTES					525.980,00		
DIÁRIAS - CIVIL		0.04.00.610.000	3.3.90.14.00	25.000,00			
MATERIAL DE CONSUMO		0.04.00.610.000	3.3.90.30.00	15.000,00			
PASSAGENS E DESPESAS COM LOCOMOÇÃO		0.04.00.610.000	3.3.90.33.00	19.980,00			
SERVIÇOS DE CONSULTORIA		0.04.00.610.000	3.3.90.35.00	98.000,00			
OUTROS SERVIÇOS DE TERCEIROS - PESSOA FÍSICA		0.04.00.610.000	3.3.90.36.00	80.000,00			
OUTROS SERVIÇOS DE TERCEIROS - PESSOA JURÍDICA		0.04.00.610.000	3.3.90.39.00	202.400,00			
DESPESAS DE EXERCÍCIOS ANTERIORES		0.04.00.610.000	3.3.90.92.00	7.500,00			
INDENIZAÇÕES E RESTITUIÇÕES		0.04.00.610.000	3.3.90.93.00	120,00			
4 DESPESAS DE CAPT						15.000,00	
4 INVESTIMENTOS					15.000,00		
EQUIPAMENTOS E MATERIAL PERMANENTE		0.04.00.610.000	4.4.90.52.00	15.000,00			
ENCARGOS COM INATIVOS E PENSIONISTAS	09.272.0901.2141.0000						6.501.500,00
3 DESPESAS CORREN						6.501.500,00	
1 PESSOAL E ENCARGOS SOCIAIS					6.501.500,00		
Aposentadorias, Reserva Remunerada e Reformas		0.04.00.610.000	3.1.90.01.00	5.600.000,00			
Pensões do RPPS e do INIraj		0.04.00.610.000	3.1.90.03.00	900.000,00			
DESPESAS DE EXERCÍCIOS ANTERIORES		0.04.00.610.000	3.1.90.92.00	1.500,00			
TOTAL							7.230.000,00



**PREFEITURA MUNICIPAL DE BREJÃO**

R MELQUIADES BERNARDES, 5/N - CNPJ:101310760001-00

Orçamento Programa - Exercício de 2025

Página 4

QUADRO AUXILIAR DE DETALHAMENTO DA DESPESA

Lei: 19, Data: 02/10/2024

PODER 02 PODER EXECUTIVO
 CRGÃO 03 FMS - FUNDO MUNICIPAL DE SAÚDE DE BREJÃO
 UNIDADE 00 SECRETARIA DE SAÚDE DE BREJÃO

Aplicação Programada	Proj/Ativ	Finalidade	Categoria	Detalhada	Total Grupo	Total Categ.	Total Func.
				F.R. - C.A.			
GESTÃO ADMINISTRATIVA DA SEC DE SAÚDE		10.122.1002.2090.0000					2.813.900,00
3	DESPESAS CORREN					2.813.900,00	
1	PESSOAL E ENCARGOS SOCIAIS				1.662.900,00		
	CONTRATAÇÃO POR TEMPO DETERMINADO	0.01.00.310.000	3.3.90.04.00	20.000,00			
	VENCIMENTOS E VANTAGENS FIXAS - PESSOAL CIVIL	0.01.00.310.000	3.3.90.11.00	910.000,00			
	CONTRIBUIÇÕES PREVIDENCIÁRIAS - INSS	0.01.99.310.000	3.1.90.13.02	160.000,00			
	OUTRAS DESPESAS VARIÁVEIS - PESSOAL CIVIL	0.01.00.310.000	3.1.90.15.00	120,00			
	DESPESAS DE EXERCÍCIOS ANTERIORES	0.01.00.310.000	3.1.90.92.00	12.000,00			
	INDENIZAÇÕES E RESTITUIÇÕES	0.01.00.310.000	3.1.90.93.00	120,00			
	RESSARCIMENTO DE DESPESAS DE PESSOAL REQUISITADO	0.01.00.310.000	3.1.90.95.00	720,00			
	CONTRIBUIÇÃO PATRONAL PARA O REGIME PRÓPRIO - RPPS	0.01.99.310.000	3.1.91.13.03	960.000,00			
3	OUTRAS DESPESAS CORRENTES				651.000,00		
	DIÁRIAS - CIVIL	0.01.00.310.000	3.3.90.14.00	20.000,00			
	AUXÍLIO FARMACENTO	0.01.00.310.000	3.3.90.19.00	21.000,00			
	MATERIAL DE CONSUMO	0.01.00.310.000	3.3.90.30.00	96.000,00			
	SERVIÇOS DE CONSULTORIA	0.01.00.310.000	3.3.90.35.00	60.000,00			
	OUTROS SERVIÇOS DE TERCEIROS - PESSOA FÍSICA	0.01.00.310.000	3.3.90.38.00	42.000,00			
	OUTROS SERVIÇOS DE TERCEIROS - PESSOA JURÍDICA	0.01.00.310.000	3.3.90.39.00	400.000,00			
	DESPESAS DE EXERCÍCIOS ANTERIORES	0.01.00.310.000	3.3.90.92.00	12.000,00			
MANUTENÇÃO DO CONSELHO DE SAÚDE		10.122.1002.2062.0000					480,00
3	DESPESAS CORREN					480,00	
3	OUTRAS DESPESAS CORRENTES				480,00		
	DIÁRIAS - CIVIL	0.01.00.310.000	3.3.90.14.00	120,00			
	MATERIAL DE CONSUMO	0.01.00.310.000	3.3.90.30.00	120,00			
	OUTROS SERVIÇOS DE TERCEIROS - PESSOA FÍSICA	0.01.00.310.000	3.3.90.38.00	120,00			
	OUTROS SERVIÇOS DE TERCEIROS - PESSOA JURÍDICA	0.01.00.310.000	3.3.90.39.00	120,00			
OBRIGAÇÕES TRIBUTARIAS E CONTRIBUIÇÕES SOCIAIS		10.123.1004.2018.0000					120,00
3	DESPESAS CORREN					120,00	
3	OUTRAS DESPESAS CORRENTES				120,00		
	OBRIGAÇÕES TRIBUTARIAS E CONTRIBUTIVAS	0.01.00.310.000	3.3.90.47.00	120,00			
TOTAL							2.814.500,00



**PREFEITURA MUNICIPAL DE BREJÃO**

R MELQUIADES BERNARDES, S/N - CNPJ 101310760001-00

Orçamento Programa - Exercício de 2025

Página 5

QUADRO AUXILIAR DE DETALHAMENTO DA DESPESA

Lei: 19, Data: 02/10/2024

PODER 02 PODER EXECUTIVO
 ORÇÃO 03 FMS - FUNDO MUNICIPAL DE SAÚDE DE BREJÃO
 UNIDADE 01 FMS-FUNDO MUN DE SAÚDE DE BREJÃO 15% - RECURSO PRÓPRIO

Aplicação Programada	Proj/Ativ	Finalidade F.R. - C.A.	Categoria	Detalhada	TotalGrupo	Total Categ.	Total Func.
ATENÇÃO BÁSICA - PAB 15% REC PRÓPRIO	10.301.1001.2130.0000						1.872.000,00
3 DESPESAS CORREN					1.862.000,00		
1 PESSOAL E ENCARGOS SOCIAIS					1.292.000,00		
CONTRATAÇÃO POR TEMPO DETERMINADO	0.01.00.310.000	3.1.90.04.00	80.000,00				
VENCIMENTOS E VANTAGENS FIXAS - PESSOAL CIVIL	0.01.00.310.000	3.1.90.11.00	900.000,00				
CONTRIBUIÇÕES PREVIDENCIÁRIAS - INSS	0.01.00.310.000	3.1.90.13.02	132.000,00				
CONTRIBUIÇÃO PATRONAL PARA O REGIME PRÓPRIO - RPPS	0.01.00.310.000	3.1.91.13.03	180.000,00				
3 OUTRAS DESPESAS CORRENTES					370.000,00		
DIÁRIAS NO PAÍS	0.01.00.310.000	3.3.90.14.14	2.000,00				
MATERIAL DE CONSUMO	0.01.00.310.000	3.3.90.30.00	138.000,00				
OUTROS SERVIÇOS DE TERCEIROS - PESSOA FÍSICA	0.01.00.310.000	3.3.90.35.00	30.000,00				
OUTROS SERVIÇOS DE TERCEIROS - PESSOA JURÍDICA	0.01.00.310.000	3.3.90.39.00	200.000,00				
4 DESPESAS DE CAPITAL						10.000,00	
4 INVESTIMENTOS					10.000,00		
EQUIPAMENTOS E MATERIAL PERMANENTE	0.01.00.310.000	4.4.90.52.00	10.000,00				
DISTRIBUIÇÃO DE MATERIAL DIVERSOS A PESSOAS COM NECESSIDADES ESPECIAIS	10.301.1002.2091.0000						27.000,00
3 DESPESAS CORREN						27.000,00	
3 OUTRAS DESPESAS CORRENTES					27.000,00		
Material, Bem ou Serviço para Distribuição Gratuita	0.01.00.310.000	3.3.90.32.00	27.000,00				
MEDIA E ALTA COMPLEX - MAC 15% REC PRÓPRIO	10.302.1001.2131.0000						964.000,00
3 DESPESAS CORREN					940.000,00		
1 PESSOAL E ENCARGOS SOCIAIS					640.000,00		
CONTRATAÇÃO POR TEMPO DETERMINADO	0.01.00.310.000	3.1.90.04.00	100.000,00				
VENCIMENTOS E VANTAGENS FIXAS - PESSOAL CIVIL	0.01.00.310.000	3.1.90.11.00	300.000,00				
CONTRIBUIÇÕES PREVIDENCIÁRIAS - INSS	0.01.00.310.000	3.1.90.13.02	96.000,00				
CONTRIBUIÇÃO PATRONAL PARA O REGIME PRÓPRIO - RPPS	0.01.00.310.000	3.1.91.13.03	144.000,00				
3 OUTRAS DESPESAS CORRENTES					320.000,00		
DIÁRIAS NO PAÍS	0.01.00.310.000	3.3.90.14.14	2.000,00				
MATERIAL DE CONSUMO	0.01.00.310.000	3.3.90.30.00	50.000,00				
OUTROS SERVIÇOS DE TERCEIROS - PESSOA FÍSICA	0.01.00.310.000	3.3.90.35.00	40.000,00				
OUTROS SERVIÇOS DE TERCEIROS - PESSOA JURÍDICA	0.01.00.310.000	3.3.90.39.00	220.000,00				
4 DESPESAS DE CAPITAL						24.000,00	
4 INVESTIMENTOS					24.000,00		
EQUIPAMENTOS E MATERIAL PERMANENTE	0.01.00.310.000	4.4.90.52.00	24.000,00				
TFD-MANUT DAS ACOES DE TRATAMENTO FORA DO DOMICILIO- TFD 15% REC PRÓPRIO	10.302.1002.2202.0000						1.000,00
3 DESPESAS CORREN						1.000,00	
3 OUTRAS DESPESAS CORRENTES					1.000,00		
OUTROS AUXÍLIOS FINANCEIROS A PESSOA FÍSICA	0.01.00.310.000	3.3.90.48.00	1.000,00				
SUP. PROFILÁTICO/TERAPEÚTICO 15% REC PRÓPRIO	10.303.1001.2132.0000						33.380,00
3 DESPESAS CORREN					33.380,00		



**PREFEITURA MUNICIPAL DE BREJÃO**

R MELQUIADES BERNARDES, S/N - CNPJ 10131076/0001-00

Orçamento Programa - Exercício de 2025

Página 6

QUADRO AUXILIAR DE DETALHAMENTO DA DESPESA

Lei: 19. Data: 02/10/2024

PODER 02 PODER EXECUTIVO
 ORGÃO 03 FMS - FUNDO MUNICIPAL DE SAUDE DE BREJÃO
 UNIDADE 01 FMS-FUNDO MUN DE SAUDE DE BREJÃO 15% - RECURSO PROPRIO

Aplicação Programada	Proj/Ativ	Finalidade	Categoria	Detalhada	Total Grupo	Total Categ.	Total Func.
		F.R. - C.A.					
SUP. PROFILÁTICO/TERAPÊUTICO 15% REC PROPRIO	10.303.1001.2132.0000						35.780,00
3	DESPESAS CORREN					33.360,00	
1	PESSOAL E ENCARGOS SOCIAIS				12.400,00		
	CONTRATAÇÃO POR TEMPO DETERMINADO	0.01.00.310.000	3.1.90.04.00	4.000,00			
	VENCIMENTOS E VANTAGENS FIXAS - PESSOAL CIVIL	0.01.00.310.000	3.1.90.11.00	6.000,00			
	CONTRIBUIÇÕES PREVIDENCIÁRIAS - INSS	0.01.00.310.000	3.1.90.13.02	1.000,00			
	CONTRIBUIÇÃO PATRONAL PARA O REGIME PROPRIO - RPPS	0.01.00.310.000	3.1.91.13.03	1.400,00			
3	OUTRAS DESPESAS CORRENTES				20.960,00		
	DIÁRIAS NO FMS	0.01.00.310.000	3.3.90.14.14	1.300,00			
	MATERIAL DE CONSUMO	0.01.00.310.000	3.3.90.30.00	10.700,00			
	OUTROS SERVIÇOS DE TERCEIROS - PESSOA FISICA	0.01.00.310.000	3.3.90.36.00	1.200,00			
	OUTROS SERVIÇOS DE TERCEIROS - PESSOA JURÍDICA	0.01.00.310.000	3.3.90.39.00	6.000,00			
4	DESPESAS DE CAPITAL					2.400,00	
4	INVESTIMENTOS					2.400,00	
	EQUIPAMENTOS E MATERIAL PERMANENTE	0.01.00.310.000	4.4.90.52.00	2.400,00			
MANUT DAS AÇÕES DA FARMACIA-15% RECURSO PROPRIO	10.303.1001.2204.0000						10.000,00
3	DESPESAS CORREN					10.000,00	
3	OUTRAS DESPESAS CORRENTES				10.000,00		
	Material, Bem ou Serviço para Distribuição Gratuita	0.01.00.310.000	3.3.90.32.00	10.000,00			
VEG. SANITARIA - 15% REC PROPRIO	10.304.1001.2133.0000						330.400,00
3	DESPESAS CORREN					324.400,00	
1	PESSOAL E ENCARGOS SOCIAIS				296.000,00		
	CONTRATAÇÃO POR TEMPO DETERMINADO	0.01.00.310.000	3.1.90.04.00	50.000,00			
	VENCIMENTOS E VANTAGENS FIXAS - PESSOAL CIVIL	0.01.00.310.000	3.1.90.11.00	210.000,00			
	CONTRIBUIÇÕES PREVIDENCIÁRIAS - INSS	0.01.00.310.000	3.1.90.13.02	6.000,00			
	CONTRIBUIÇÃO PATRONAL PARA O REGIME PROPRIO - RPPS	0.01.00.310.000	3.1.91.13.03	30.000,00			
3	OUTRAS DESPESAS CORRENTES				28.400,00		
	DIÁRIAS NO PAIS	0.01.00.310.000	3.3.90.14.14	2.000,00			
	MATERIAL DE CONSUMO	0.01.00.310.000	3.3.90.30.00	14.400,00			
	OUTROS SERVIÇOS DE TERCEIROS - PESSOA FISICA	0.01.00.310.000	3.3.90.36.00	6.000,00			
	OUTROS SERVIÇOS DE TERCEIROS - PESSOA JURÍDICA	0.01.00.310.000	3.3.90.39.00	6.000,00			
4	DESPESAS DE CAPITAL					6.000,00	
4	INVESTIMENTOS					6.000,00	
	EQUIPAMENTOS E MATERIAL PERMANENTE	0.01.00.310.000	4.4.90.52.00	6.000,00			
VEG. EPIDEMIOLOGICA - 15% REC PROPRIO	10.305.1001.2134.0000						312.600,00
3	DESPESAS CORREN					308.000,00	
1	PESSOAL E ENCARGOS SOCIAIS				278.000,00		
	CONTRATAÇÃO POR TEMPO DETERMINADO	0.01.00.310.000	3.1.90.04.00	36.000,00			
	VENCIMENTOS E VANTAGENS FIXAS - PESSOAL CIVIL	0.01.00.310.000	3.1.90.11.00	200.000,00			
	CONTRIBUIÇÕES PREVIDENCIÁRIAS - INSS	0.01.00.310.000	3.1.90.13.02	12.000,00			
	CONTRIBUIÇÃO PATRONAL PARA O REGIME PROPRIO - RPPS	0.01.00.310.000	3.1.91.13.03	30.000,00			
3	OUTRAS DESPESAS CORRENTES				30.000,00		
	DIÁRIAS NO PAIS	0.01.00.310.000	3.3.90.14.14	1.000,00			
	MATERIAL DE CONSUMO	0.01.00.310.000	3.3.90.30.00	14.400,00			
	OUTROS SERVIÇOS DE TERCEIROS - PESSOA FISICA	0.01.00.310.000	3.3.90.36.00	9.600,00			
	OUTROS SERVIÇOS DE TERCEIROS - PESSOA JURÍDICA	0.01.00.310.000	3.3.90.39.00	6.000,00			
4	DESPESAS DE CAPITAL					3.600,00	





PREFEITURA MUNICIPAL DE BREJÃO
R MELQUIADES BERNARDES, S/N - CNPJ 10131076/0001-00

Orçamento Programa - Exercício de 2025

Página 7

QUADRO AUXILIAR DE DETALHAMENTO DA DESPESA

Lei: 19, Data: 02/10/2024

PODER 02 PODER EXECUTIVO
ÓRGÃO 03 FMS - FUNDO MUNICIPAL DE SAÚDE DE BREJÃO
UNIDADE 01 FMS-FUNDO MUN DE SAÚDE DE BREJÃO 15% + RECURSO PRÓPRIO

Aplicação Programada	Proj/Ativ	Finalidade	Categoria	Detalhada	Total Grupo	Total Categ.	Total Func.
				F.R. - C.A.			
VIG. EPIDEMIOLÓGICA - 15% REC PRÓPRIO	10.305.1001.2134.0000						312.600,00
4 DESPESAS DE CAPITAL						3.800,00	
4 INVESTIMENTOS							
EQUIPAMENTOS E MATERIAL PERMANENTE		0.01.00.310.000	4.4.90.52.00	3.800,00	3.800,00		
MANUT DAS AÇÖES DE VACINAÇÃO - 15% RECURSO PRÓPRIO	10.305.1001.2203.0000						3.000,00
3 DESPESAS CORREN						3.000,00	
3 OUTRAS DESPESAS CORRENTES					3.000,00		
MATERIAL DE CONSUMO		0.01.00.310.000	3.3.90.30.00	1.000,00			
OUTROS SERVIÇOS DE TERCEIROS - PESSOA FÍSICA		0.01.00.310.000	3.3.90.38.00	1.000,00			
OUTROS SERVIÇOS DE TERCEIROS - PESSOA JURÍDICA		0.01.00.310.000	3.3.90.39.00	1.000,00			
ALIMENTAÇÃO/NUTRIÇÃO 15% REC PRÓPRIO	10.305.1001.2135.0000						40.000,00
3 DESPESAS CORREN						39.900,00	
1 PESSOAL E ENCARGOS SOCIAIS					3.200,00		
CONTRATAÇÃO POR TEMPO DETERMINADO		0.01.00.310.000	3.1.90.04.00	1.000,00			
VENCIMENTOS E VANTAGENS FIXAS - PESSOAL CIVIL		0.01.00.310.000	3.1.90.11.00	2.000,00			
CONTRIBUIÇÕES PREVIDENCIÁRIAS - INSS		0.01.00.310.000	3.1.90.13.02	100,00			
CONTRIBUIÇÃO PATRONAL PARA O REGIME PRÓPRIO - RPPS		0.01.00.310.000	3.1.91.13.03	100,00			
3 OUTRAS DESPESAS CORRENTES					36.700,00		
DIÁRIAS NO PAÍS		0.01.00.310.000	3.3.90.14.14	800,00			
MATERIAL DE CONSUMO		0.01.00.310.000	3.3.90.30.00	35.000,00			
OUTROS SERVIÇOS DE TERCEIROS - PESSOA FÍSICA		0.01.00.310.000	3.3.90.38.00	800,00			
OUTROS SERVIÇOS DE TERCEIROS - PESSOA JURÍDICA		0.01.00.310.000	3.3.90.39.00	800,00			
4 DESPESAS DE CAPITAL						100,00	
4 INVESTIMENTOS					100,00		
EQUIPAMENTOS E MATERIAL PERMANENTE		0.01.00.310.000	4.4.90.52.00	100,00			
TOTAL							3.415.700,00



**PREFEITURA MUNICIPAL DE BREJÃO**

R MELQUIADES BERNARDES, S/N - CNPJ: 10131076/0001-00

Orçamento Programa - Exercício de 2025

Página 11

QUADRO AUXILIAR DE DETALHAMENTO DA DESPESA

Lei: 19, Data: 02/10/2024

PODER 02 PODER EXECUTIVO
 ORGÃO 03 FMS - FUNDO MUNICIPAL DE SAÚDE DE BREJÃO
 UNIDADE 10 FMS-SUS FUNDO M. SAÚDE BREJÃO-FUNDO A FUNDO SUS

Aplicação Programada	Proj/Ativ	Finalidade	Categoria	Detalhada	Total Grupo	Total Categ.	Total Func.
		F.R. - C.A.					
ALIMENTAÇÃO/NUTRIÇÃO	10.122.1001.2100.0000						6.000,00
3 DESPESAS CORREN						6.000,00	
1 PESSOAL E ENCARGOS SOCIAIS					4.000,00		
OUTRAS CONTRATAÇÕES POR TEMPO DETERMINADO	0.05.81.310.001	3.1.90.04.99		2.000,00			
VENCIMENTOS E VANTAGENS FIXAS - PESSOAL CIVIL	0.05.81.310.001	3.1.90.11.00		2.000,00			
3 OUTRAS DESPESAS CORRENTES					4.000,00		
MATERIAL DE CONSUMO	0.05.81.310.001	3.3.90.30.00		1.000,00			
OUTROS SERVIÇOS DE TERCEIROS - PESSOA FISICA	0.05.81.310.001	3.3.90.36.00		2.000,00			
OUTROS SERVIÇOS DE TERCEIROS - PESSOA JURIDICA	0.05.81.310.001	3.3.90.39.00		1.000,00			
COVID-19 ENFRENTAMENTO DA EMERGENCIA DE SAUDE NACIONAL CRED EXTRAORDINARIO	10.122.1001.2200.0000						840,00
3 DESPESAS CORREN						840,00	
1 PESSOAL E ENCARGOS SOCIAIS					480,00		
OUTRAS CONTRATAÇÕES POR TEMPO DETERMINADO	0.05.81.312.001	3.1.90.04.99		120,00			
VENCIMENTOS E SALARIOS	0.05.81.312.001	3.1.90.11.01		120,00			
CONTRIBUIÇÕES PREVIDENCIARIAS - INSS	0.05.81.312.001	3.1.90.13.02		120,00			
CONTRIBUIÇÃO PATRONAL PARA O REGIME PRÓPRIO - RPPS	0.05.81.312.001	3.1.91.13.03		120,00			
3 OUTRAS DESPESAS CORRENTES					360,00		
MATERIAL DE CONSUMO	0.05.81.312.001	3.3.90.30.00		120,00			
OUTROS SERVIÇOS DE TERCEIROS - PESSOA FISICA	0.05.81.312.001	3.3.90.36.00		120,00			
OUTROS SERVIÇOS DE TERCEIROS - PESSOA JURIDICA	0.05.81.312.001	3.3.90.39.00		120,00			
AMPLIAÇÃO DA ESTRUTURA FISICA DA SAUDE	10.122.1002.1062.0000						120,00
4 DESPESAS DE CAP1					120,00		
4 INVESTIMENTOS						120,00	
AQUISIÇÃO DE IMOVEIS	0.05.81.310.001	4.4.90.81.00		120,00			
SUS - AQUISIÇÃO DE EQUIPAMENTOS, MAQUINAS E VEICULOS PARA SAUDE	10.122.1002.1063.0000						100.000,00
4 DESPESAS DE CAP1						100.000,00	
4 INVESTIMENTOS					100.000,00		
EQUIPAMENTOS E MATERIAL PERMANENTE	0.05.81.310.001	4.4.90.52.00		100.000,00			
PA8 - MANUTENÇÃO DA ATENÇÃO BÁSICA	10.301.0000.2095.0000						24.000,00
3 DESPESAS CORREN						24.000,00	
1 PESSOAL E ENCARGOS SOCIAIS					24.000,00		
VENCIMENTOS E VANTAGENS FIXAS - PESSOAL CIVIL	0.05.81.310.001	3.1.90.11.00		24.000,00			
ATENÇÃO BÁSICA - AQUISIÇÃO DE EQUIPAMENTOS	10.301.1001.1064.0000						37.000,00
4 DESPESAS DE CAP1						37.000,00	
4 INVESTIMENTOS					37.000,00		
EQUIPAMENTOS E MATERIAL PERMANENTE	0.05.81.310.001	4.4.90.52.00		37.000,00			
ATENÇÃO BÁSICA - EXECUÇÃO DE OBRAS EM IMOVEIS VINCULADOS	10.301.1001.1065.0000						120.000,00
4 DESPESAS DE CAP1						120.000,00	
4 INVESTIMENTOS					120.000,00		
OBRAS E INSTALAÇÕES	0.05.81.310.001	4.4.90.51.00		120.000,00			



**PREFEITURA MUNICIPAL DE BREJÃO**

R MELQUIADES BERNARDES, S/N - CNPJ:16131076/0001-00

Orçamento Programa - Exercício de 2025

Página 9

QUADRO AUXILIAR DE DETALHAMENTO DA DESPESA

Lei: 19, Data: 02/10/2024

PODER 02 PODER EXECUTIVO
 ORGÃO 03 FMS - FUNDO MUNICIPAL DE SAÚDE DE BREJÃO
 UNIDADE 10 FMS-SUS FUNDO M. SAÚDE BREJÃO-FUNDO A FUNDO SUS

Aplicação Programada	Proj/Ativ	Finalidade	Categoria	Detalhada	Total Grupo	Total Categ	Total Finc.
				F.R. - C.A.			
ATENÇA BASICA - EXECUCAO DE OBRAS EM IMOVEIS VINCULADOS	10.301.1001.1065.0000						120.000,00
ACADEMIA DA SAUDE - IMPLANTACAO	10.301.1001.1069.0000						50.400,00
4 DESPESAS DE CAPT						50.400,00	
4 INVESTIMENTOS					50.400,00		
OBRA E INSTALACOES		0.05.81.310.001	4.4.90.51.00	50.400,00			
PAB - AQUISICAO DE MOVEIS, MAQUINAS E EQUIPAMENTOS DIVERSOS	10.301.1001.1087.0000						1.130.000,00
4 DESPESAS DE CAPT						1.130.000,00	
4 INVESTIMENTOS					1.130.000,00		
EQUIPAMENTOS E MATERIAL PERMANENTE		0.05.81.310.001	4.4.90.52.00	1.130.000,00			
PAB - OBRAS E INSTALACOES	10.301.1001.1088.0000						24.000,00
4 DESPESAS DE CAPT						24.000,00	
4 INVESTIMENTOS					24.000,00		
OBRA E INSTALACOES		0.05.81.310.001	4.4.90.51.00	24.000,00			
MANUTENCAO DA ACADEMIA DA SAUDE	10.301.1001.2093.0000						40.000,00
3 DESPESAS CORREN						40.000,00	
1 PESSOAL E ENCARGOS SOCIAIS					20.000,00		
CONTRATAÇÃO POR TEMPO DETERMINADO		0.02.81.310.001	3.1.90.04.00	20.000,00			
3 OUTRAS DESPESAS CORRENTES					20.000,00		
MATERIAL DE CONSUMO		0.02.81.310.001	3.3.90.30.00	10.000,00			
OUTROS SERVIÇOS DE TERCEIROS - PESSOA FISICA		0.02.81.310.001	3.3.90.38.00	5.000,00			
OUTROS SERVIÇOS DE TERCEIROS - PESSOA JURIDICA		0.02.81.310.001	3.3.90.39.00	5.000,00			
PACS - PROGRAMA AGENTE COMUNITARIO DE SAUDE	10.301.1001.2094.0000						1.010.800,00
3 DESPESAS CORREN						960.800,00	
1 PESSOAL E ENCARGOS SOCIAIS					960.000,00		
CONTRATAÇÃO POR TEMPO DETERMINADO		0.05.81.310.001	3.1.90.04.00	50.000,00			
VENCIMENTOS E VANTAGENS FIXAS - PESSOAL CIVIL		0.05.81.310.001	3.1.90.11.00	910.000,00			
3 OUTRAS DESPESAS CORRENTES					800,00		
DIARIAS NO PAIS		0.05.81.310.001	3.3.90.14.14	500,00			
MATERIAL DE CONSUMO		0.05.81.310.001	3.3.90.30.00	120,00			
OUTROS SERVIÇOS DE TERCEIROS - PESSOA FISICA		0.05.81.310.001	3.3.90.38.00	120,00			
OUTROS SERVIÇOS DE TERCEIROS - PESSOA JURIDICA		0.05.81.310.001	3.3.90.39.00	120,00			
4 DESPESAS DE CAPT						50.000,00	
4 INVESTIMENTOS					50.000,00		
EQUIPAMENTOS E MATERIAL PERMANENTE		0.05.81.310.001	4.4.90.52.00	50.000,00			
PAB - MANUTENCAO DA ATENCAO BASICA	10.301.1001.2095.0000						1.184.794,00
3 DESPESAS CORREN						1.187.700,00	
1 PESSOAL E ENCARGOS SOCIAIS					80.000,00		
CONTRATAÇÃO POR TEMPO DETERMINADO		0.05.81.310.001	3.1.90.04.00	80.000,00			



**PREFEITURA MUNICIPAL DE BREJÃO**

R MELQUIADES BERNARDES, S/N - CNPJ: 10131076/0001-00

Orçamento Programa - Exercício de 2025

Página 10

QUADRO AUXILIAR DE DETALHAMENTO DA DESPESA

Lei: 19, Data: 02/10/2024

PODER: 02 PODER EXECUTIVO
 ORGÃO: 03 FMS - FUNDO MUNICIPAL DE SAÚDE DE BREJÃO
 UNIDADE: 10 FMS-SUS FUNDO M. SAÚDE BREJÃO-FUNDO A FUNDO SUS

Aplicação Programada	ProjAtiv	Finalidade	Categoria	Detalhada	TotalGrupo	Total Categ.	Total Func.
				F.R. - C.A.			
PAB - MANUTENÇÃO DA ATENÇÃO BÁSICA	10.301.1001.2095.0000						1.194.794,00
3 DESPESAS CORREN						1.187.700,00	
3 OUTRAS DESPESAS CORRENTES					1.127.700,00		
DIÁRIAS NO PAÍS	0.05.81.310.001	3.3.90.14.14		500,00			
MATERIAL DE CONSUMO	0.05.81.310.001	3.3.90.30.00		100.000,00			
OUTROS SERVIÇOS DE TERCEIROS - PESSOA FÍSICA	0.05.81.310.001	3.3.90.36.00		7.200,00			
OUTROS SERVIÇOS DE TERCEIROS - PESSOA JURÍDICA	0.05.81.310.001	3.3.90.39.00		1.020.000,00			
4 DESPESAS DE CAPITAL						7.094,00	
4 INVESTIMENTOS					7.094,00		
EQUIPAMENTOS E MATERIAL PERMANENTE	0.05.81.310.001	4.4.90.52.00		7.094,00			
PSF - MANUTENÇÃO DAS AÇÕES DO PSF	10.301.1001.2095.0000					804.300,00	804.800,00
3 DESPESAS CORREN						804.300,00	
1 PESSOAL E ENCARGOS SOCIAIS					200.560,00		
CONTRATAÇÃO POR TEMPO DETERMINADO	0.05.81.310.001	3.1.90.04.00		48.000,00			
VENCIMENTOS E VANTAGENS FIXAS - PESSOAL CIVIL	0.05.81.310.001	3.1.90.11.00		152.560,00			
3 OUTRAS DESPESAS CORRENTES					603.740,00		
DIÁRIAS NO PAÍS	0.05.81.310.001	3.3.90.14.14		500,00			
MATERIAL DE CONSUMO	0.05.81.310.001	3.3.90.30.00		63.120,00			
OUTROS SERVIÇOS DE TERCEIROS - PESSOA FÍSICA	0.05.81.310.001	3.3.90.36.00		120,00			
OUTROS SERVIÇOS DE TERCEIROS - PESSOA JURÍDICA	0.05.81.310.001	3.3.90.39.00		540.000,00			
4 DESPESAS DE CAPITAL						500,00	
4 INVESTIMENTOS					500,00		
EQUIPAMENTOS E MATERIAL PERMANENTE	0.05.81.310.001	4.4.90.52.00		500,00			
SAÚDE BUCAL - MANUTENÇÃO DAS AÇÕES DO PROGRAMA SAÚDE BUCAL	10.301.1001.2097.0000						317.040,50
3 DESPESAS CORREN						296.540,00	
1 PESSOAL E ENCARGOS SOCIAIS					75.800,00		
CONTRATAÇÃO POR TEMPO DETERMINADO	0.05.81.310.001	3.1.90.04.00		32.400,00			
VENCIMENTOS E VANTAGENS FIXAS - PESSOAL CIVIL	0.05.81.310.001	3.1.90.11.00		43.200,00			
3 OUTRAS DESPESAS CORRENTES					220.940,00		
DIÁRIAS NO PAÍS	0.05.81.310.001	3.3.90.14.14		500,00			
MATERIAL DE CONSUMO	0.05.81.310.001	3.3.90.30.00		22.320,00			
OUTROS SERVIÇOS DE TERCEIROS - PESSOA FÍSICA	0.05.81.310.001	3.3.90.36.00		120,00			
OUTROS SERVIÇOS DE TERCEIROS - PESSOA JURÍDICA	0.05.81.310.001	3.3.90.39.00		198.000,00			
4 DESPESAS DE CAPITAL						30.500,00	
4 INVESTIMENTOS					30.500,00		
EQUIPAMENTOS E MATERIAL PERMANENTE	0.05.81.310.001	4.4.90.52.00		500,00			
EQUIPAMENTOS E MATERIAL PERMANENTE	0.05.81.310.001	4.4.90.52.00		30.000,00			
#MULTI - MANUTENÇÃO DA EQUIPE MULTIPROFISSIONAL AB	10.301.1001.2098.0000						223.000,00
3 DESPESAS CORREN						218.000,00	
1 PESSOAL E ENCARGOS SOCIAIS					169.000,00		
CONTRATAÇÃO POR TEMPO DETERMINADO	0.05.81.310.001	3.1.90.04.00		91.000,00			
VENCIMENTOS E VANTAGENS FIXAS - PESSOAL CIVIL	0.05.81.310.001	3.1.90.11.00		78.000,00			





PREFEITURA MUNICIPAL DE BREJÃO

R MELQUIADES BERNARDES, S/N - CNPJ.10131076/0001-00

Orçamento Programa - Exercício de 2025

Página 11

QUADRO AUXILIAR DE DETALHAMENTO DA DESPESA

Lei: 19, Data: 02/10/2024

PODER 02 PODER EXECUTIVO
ORÇÃO 03 FMS - FUNDO MUNICIPAL DE SAÚDE DE BREJÃO
UNIDADE 10 FMS-SUS FUNDO M. SAÚDE BREJÃO-FUNDO A FUNDO SUS

Aplicação Programada	Proj/Ativ	Finalidade	Categoria	Detalhada	TotalGrupo	Total Categ.	Total Funç.
				F.R. - C.A.			
+MULTI - MANUTENÇÃO DA EQUIPE MULTIPROFISSIONAL AB	10.301.1001.2098.0000						223.000,00
3 DESPESAS CORREN						218.000,00	
3 OUTRAS DESPESAS CORRENTES					46.000,00		
DIÁRIAS NO PAÍS		0.05.81.310.001	3.3.90.14.14	1.000,00			
MATERIAL DE CONSUMO		0.05.81.310.001	3.3.90.30.00	24.000,00			
OUTROS SERVIÇOS DE TERCEIROS - PESSOA FISICA		0.05.81.310.001	3.3.90.36.00	12.000,00			
OUTROS SERVIÇOS DE TERCEIROS - PESSOA JURIDICA		0.05.81.310.001	3.3.90.39.00	12.000,00			
4 DESPESAS DE CAPT						5.000,00	
4 INVESTIMENTOS					5.000,00		
EQUIPAMENTOS E MATERIAL PERMANENTE		0.05.81.310.001	4.4.90.52.00	5.000,00			
5. MULHER - MANUTENÇÃO DO PROGRAMA SAÚDE DA MULHER	10.301.1001.2150.0000						3.600,00
3 DESPESAS CORREN						3.600,00	
3 OUTRAS DESPESAS CORRENTES					3.600,00		
MATERIAL DE CONSUMO		0.05.81.310.001	3.3.90.30.00	1.200,00			
OUTROS SERVIÇOS DE TERCEIROS - PESSOA FISICA		0.05.81.310.001	3.3.90.36.00	1.200,00			
OUTROS SERVIÇOS DE TERCEIROS - PESSOA JURIDICA		0.05.81.310.001	3.3.90.39.00	1.200,00			
COFINANCIAMENTO ATENÇÃO PRIMARIA A SAÚDE (AT. BÁSICA)	10.301.1001.2156.0000						147.000,00
3 DESPESAS CORREN						142.000,00	
1 PESSOAL E ENCARGOS SOCIAIS					90.000,00		
CONTRATAÇÃO POR TEMPO DETERMINADO		0.05.81.310.001	3.1.90.04.00	30.000,00			
VENCIMENTOS E VANTAGENS FIXAS - PESSOAL CIVIL		0.05.81.310.001	3.1.90.11.00	24.000,00			
CONTRIBUIÇÕES PREVIDENCIÁRIAS - INSS		0.05.81.310.001	3.1.90.13.02	24.000,00			
CONTRIBUIÇÃO PATRONAL PARA O REGIME PRÓPRIO - RPPS		0.05.81.310.001	3.1.91.13.00	6.000,00			
3 OUTRAS DESPESAS CORRENTES					52.000,00		
DIÁRIAS NO PAÍS		0.05.81.310.001	3.3.90.14.14	5.000,00			
MATERIAL DE CONSUMO		0.05.81.310.001	3.3.90.30.00	24.000,00			
OUTROS SERVIÇOS DE TERCEIROS - PESSOA FISICA		0.05.81.310.001	3.3.90.36.00	6.000,00			
OUTROS SERVIÇOS DE TERCEIROS - PESSOA JURIDICA		0.05.81.310.001	3.3.90.39.00	16.000,00			
4 DESPESAS DE CAPT						5.000,00	
4 INVESTIMENTOS					5.000,00		
EQUIPAMENTOS E MATERIAL PERMANENTE		0.05.81.310.001	4.4.90.52.00	5.000,00			
5. HOMEM - MANUTENÇÃO DO PROGRAMA SAÚDE DO HOMEM	10.301.1001.2252.0000						9.000,00
3 DESPESAS CORREN						9.000,00	
3 OUTRAS DESPESAS CORRENTES					9.000,00		
MATERIAL DE CONSUMO		0.05.81.310.001	3.3.90.30.00	3.000,00			
OUTROS SERVIÇOS DE TERCEIROS - PESSOA FISICA		0.05.81.310.001	3.3.90.36.00	2.000,00			
OUTROS SERVIÇOS DE TERCEIROS - PESSOA JURIDICA		0.05.81.310.001	3.3.90.39.00	2.000,00			
5. IDOSO - MANUTENÇÃO DO PROGRAMA SAÚDE DO IDOSO	10.301.1001.2253.0000						6.000,00
3 DESPESAS CORREN						6.000,00	



**PREFEITURA MUNICIPAL DE BREJÃO**

R MELQUIADES BERNARDES, S/N - CNPJ 10131076/0001-00

Orçamento Programa - Exercício de 2025

Página 12

QUADRO AUXILIAR DE DETALHAMENTO DA DESPESA

Lei: 19, Data: 02/10/2024

PODER 02 PODER EXECUTIVO
 ORGÃO 03 FMS - FUNDO MUNICIPAL DE SAUDE DE BREJAO
 UNIDADE 10 FMS-SUS FUNDO M. SAUDE BREJAO-FUNDO A FUNDO SUS

Aplicação Programada	Proj/Ativ	Finalidade F.R. - C.A.	Categoria	Detalhada	TotalGrupo	Total Categ.	Total Func.
5. IDOSO - MANUTENCAO DO PROGRAMA SAUDE DO IDOSO	10.301.1001.2253.0000						6.000,00
3 DESPESAS CORREN						6.000,00	
3 OUTRAS DESPESAS CORRENTES					6.000,00		
MATERIAL DE CONSUMO		0.05.81.310.001	3.3.90.30.00	2.000,00			
OUTROS SERVIÇOS DE TERCEIROS - PESSOA FISICA		0.05.81.310.001	3.3.90.36.00	2.000,00			
OUTROS SERVIÇOS DE TERCEIROS - PESSOA JURIDICA		0.05.81.310.001	3.3.90.39.00	2.000,00			
5. ADOLESCENTE - MANUTENCAO DO PROGRAMA SAUDE DO ADOLESCENTE	10.301.1001.2256.0000						6.000,00
3 DESPESAS CORREN						6.000,00	
3 OUTRAS DESPESAS CORRENTES					6.000,00		
MATERIAL DE CONSUMO		0.05.81.310.001	3.3.90.30.00	2.000,00			
OUTROS SERVIÇOS DE TERCEIROS - PESSOA FISICA		0.05.81.310.001	3.3.90.36.00	2.000,00			
OUTROS SERVIÇOS DE TERCEIROS - PESSOA JURIDICA		0.05.81.310.001	3.3.90.39.00	2.000,00			
AMPLIACAO DA ESTRUTURA FISICA DA SAUDE	10.301.1002.1062.0000						64.000,00
4 DESPESAS DE CAPIT						64.000,00	
4 INVESTIMENTOS					64.000,00		
OBRA E INSTALAÇÕES		0.01.00.310.001	4.4.90.51.00	64.000,00			
PSE - MANUTENCAO DO PROGRAMA SAUDE NA ESCOLA	10.301.2402.2148.0000						10.000,00
3 DESPESAS CORREN						10.000,00	
3 OUTRAS DESPESAS CORRENTES					10.000,00		
MATERIAL DE CONSUMO		0.05.81.310.001	3.3.90.30.00	6.000,00			
OUTROS SERVIÇOS DE TERCEIROS - PESSOA FISICA		0.05.81.310.001	3.3.90.36.00	2.000,00			
OUTROS SERVIÇOS DE TERCEIROS - PESSOA JURIDICA		0.05.81.310.001	3.3.90.39.00	2.000,00			
5. CRIANÇA - MANUTENCAO DO PROGRAMA SAUDE DA CRIANÇA	10.301.2402.2255.0000						6.000,00
3 DESPESAS CORREN						6.000,00	
3 OUTRAS DESPESAS CORRENTES					6.000,00		
MATERIAL DE CONSUMO		0.05.81.310.001	3.3.90.30.00	2.000,00			
OUTROS SERVIÇOS DE TERCEIROS - PESSOA FISICA		0.05.81.310.001	3.3.90.36.00	2.000,00			
OUTROS SERVIÇOS DE TERCEIROS - PESSOA JURIDICA		0.05.81.310.001	3.3.90.39.00	2.000,00			
MAC - AQUISICAO EQUIP MEDIA E ALTA COMPLEXIDADE HOSPITALAR E AMBULATORIAL	10.302.1001.1070.0000						160.000,00
4 DESPESAS DE CAPIT						160.000,00	
4 INVESTIMENTOS					160.000,00		
EQUIPAMENTOS E MATERIAL PERMANENTE		0.05.81.310.001	4.4.90.52.00	160.000,00			
MAC - OBRAS ASSISTENCIA DE MEDIA E ALTA COMPLEX HOSPITALAR E AMBULATORIAL	10.302.1001.1071.0000						120.000,00
4 DESPESAS DE CAPIT						120.000,00	
4 INVESTIMENTOS					120.000,00		
OBRA E INSTALAÇÕES		0.05.81.310.001	4.4.90.51.00	120.000,00			
CONSTRUCAO DO CAPS	10.302.1001.1099.0000						100.000,00



QUADRO AUXILIAR DE DETALHAMENTO DA DESPESA

Lei: 19, Data: 02/10/2024

PODER 02 PODER EXECUTIVO
ORGÃO 03 FMS - FUNDO MUNICIPAL DE SAÚDE DE BREJÃO
UNIDADE 10 FMS-SUS FUNDO M. SAÚDE BREJÃO-FUNDO A FUNDO SUS

Aplicação Programada	Proj/Ativ	Finalidade	Categoria	Detalhada	Total Grupo	Total Categ	Total Func.
F.R. - C.A.							
CONSTRUÇÃO DO CAPS	10.302.1001.1099.0000						100.000,00
4 DESPESAS DE CAPITAL						100.000,00	
4 INVESTIMENTOS					100.000,00		
OBRAS E INSTALAÇÕES		0.05.81.310.001	4.4.90.51.00	100.000,00			
MAC - ASSISTENCIA MEDICA MEDIA E ALTA COMPLEXIDADE HOSPITAL E AMBULATORIAL	10.302.1001.2099.0000						3.004.640,00
3 DESPESAS CORREN						3.004.640,00	
1 PESSOAL E ENCARGOS SOCIAIS					285.000,00		
CONTRATAÇÃO POR TEMPO DETERMINADO		0.05.81.310.001	3.1.90.04.00	165.000,00			
VENCIMENTOS E VANTAGENS FIXAS - PESSOAL CIVIL		0.05.81.310.001	3.1.90.11.00	120.000,00			
3 OUTRAS DESPESAS CORRENTES					2.719.640,00		
DIÁRIAS - CIVIL		0.05.81.310.001	3.3.90.14.00	2.400,00			
MATERIAL DE CONSUMO		0.05.81.310.001	3.3.90.30.00	1.580.000,00			
OUTROS SERVIÇOS DE TERCEIROS - PESSOA FISICA		0.05.81.310.001	3.3.90.36.00	12.240,00			
OUTROS SERVIÇOS DE TERCEIROS - PESSOA JURIDICA		0.05.81.310.001	3.3.90.39.00	1.140.000,00			
DESPESAS DE EXERCÍCIOS ANTERIORES		0.05.81.310.001	3.3.90.92.00	5.000,00			
SAMU - MANUTENÇÃO DOS SERVIÇOS DE ATENDIMENTO MEDICO DE URGENCIA	10.302.1001.2140.0000						429.760,00
3 DESPESAS CORREN						429.760,00	
1 PESSOAL E ENCARGOS SOCIAIS					115.000,00		
CONTRATAÇÃO POR TEMPO DETERMINADO		0.05.81.310.001	3.1.90.04.00	110.000,00			
VENCIMENTOS E VANTAGENS FIXAS - PESSOAL CIVIL		0.05.81.310.001	3.1.90.11.00	5.000,00			
3 OUTRAS DESPESAS CORRENTES					314.760,00		
MATERIAL DE CONSUMO		0.05.81.310.001	3.3.90.30.00	72.000,00			
OUTROS SERVIÇOS DE TERCEIROS - PESSOA FISICA		0.05.81.310.001	3.3.90.36.00	14.760,00			
OUTROS SERVIÇOS DE TERCEIROS - PESSOA JURIDICA		0.05.81.310.001	3.3.90.39.00	228.000,00			
CAPS - MANUT DAS ATIV DO CENTRO DE ATENCAO PSICOSSOCIAL	10.302.1001.2151.0000						377.000,00
3 DESPESAS CORREN						362.000,00	
1 PESSOAL E ENCARGOS SOCIAIS					115.000,00		
CONTRATAÇÃO POR TEMPO DETERMINADO		0.05.81.310.001	3.1.90.04.00	50.000,00			
VENCIMENTOS E VANTAGENS FIXAS - PESSOAL CIVIL		0.05.81.310.001	3.1.90.11.00	65.000,00			
3 OUTRAS DESPESAS CORRENTES					247.000,00		
MATERIAL DE CONSUMO		0.05.81.310.001	3.3.90.30.00	30.000,00			
OUTROS SERVIÇOS DE TERCEIROS - PESSOA FISICA		0.05.81.310.001	3.3.90.36.00	27.000,00			
OUTROS SERVIÇOS DE TERCEIROS - PESSOA JURIDICA		0.05.81.310.001	3.3.90.39.00	200.000,00			
4 DESPESAS DE CAPITAL						15.000,00	
4 INVESTIMENTOS					15.000,00		
EQUIPAMENTOS E MATERIAL PERMANENTE		0.05.81.310.001	4.4.90.52.00	15.000,00			
AGUAS VEIC TRANSPORTE SANIT ACESSIB CADEIRANTE	10.302.1001.2285.0000						300.000,00
4 DESPESAS DE CAPITAL						300.000,00	
4 INVESTIMENTOS					300.000,00		
VEICULOS DIVERSOS		0.05.81.310.001	4.4.90.52.27	300.000,00			
AGUAS AMBULANCIA SIMPLES REM TIPO FURGONETA	10.302.1001.2286.0000						250.000,00



**PREFEITURA MUNICIPAL DE BREJÃO**

R MELQUIADES BERNARDES, S/N - CNPJ:10131076/0001-00

Orçamento Programa - Exercício de 2025

Página 14

QUADRO AUXILIAR DE DETALHAMENTO DA DESPESA

Lei: 19, Data: 02/10/2024

PODER 02 PODER EXECUTIVO
 ORGÃO 03 FMS - FUNDO MUNICIPAL DE SAÚDE DE BREJÃO
 UNIDADE 10 FMS-SUS FUNDO M. SAÚDE BREJÃO-FUNDO A FUNDO SUS

Aplicação Programada	Proj/Ativ	Finalidade	Categoria	Detalhada	Total Grupo	Total Categ	Total Func.
		F.R. - C.A					
ADQIS AMBULANCIA SIMPLES SEM TIPO FURGONETA	10.302.1001.2288.0000						250.000,00
4 DESPESAS DE CAPITAL						250.000,00	
4 INVESTIMENTOS					250.000,00		
VEICULOS DIVERSOS		0.05.81.310.001	4.4.90.52.27	250.000,00			
ADQIS EQUIPAMENTOS E MAT PERMANENTE PARA URS	10.302.1001.2287.0000						100.000,00
4 DESPESAS DE CAPITAL						100.000,00	
4 INVESTIMENTOS					100.000,00		
OUTROS MATERIAIS PERMANENTES		0.05.81.310.001	4.4.90.52.38	100.000,00			
ADQIS DE UNID ODONTOLOGICA MOVEL	10.302.1001.2288.0000						453.625,00
4 DESPESAS DE CAPITAL						453.625,00	
4 INVESTIMENTOS					453.625,00		
VEICULOS DIVERSOS		0.05.81.310.001	4.4.90.52.27	453.625,00			
ADQIS MICRO-ONIBUS URB TRANSP SANITARIO	10.302.1001.2289.0000						250.000,00
4 DESPESAS DE CAPITAL						250.000,00	
4 INVESTIMENTOS					250.000,00		
VEICULOS DIVERSOS		0.05.81.310.001	4.4.90.52.27	250.000,00			
ADQIS UNIDADE MOVEL SAMU	10.302.1001.2290.0000						200.000,00
4 DESPESAS DE CAPITAL						200.000,00	
4 INVESTIMENTOS					200.000,00		
VEICULOS DIVERSOS		0.05.81.310.001	4.4.90.52.27	200.000,00			
MAIS MEDICOS PARA O BRASIL (PMMPB)- MANUTENCAO DAS ACOES	10.302.1002.2102.0000						144.560,00
3 DESPESAS CORREN						144.560,00	
1 PESSOAL E ENCARGOS SOCIAIS					127.000,00		
CONTRATAÇÃO POR TEMPO DETERMINADO		0.05.81.310.001	3.1.90.04.00	86.000,00			
VENCIMENTOS E VANTAGENS FIXAS - PESSOAL CIVIL		0.05.81.310.001	3.1.90.11.00	5.000,00			
CONTRIBUIÇÕES PREVIDENCIARIAS - INSS		0.05.81.310.001	3.1.90.13.02	34.000,00			
CONTRIBUIÇÃO PATRONAL PARA O REGIME PRÓPRIO - RPPS		0.05.81.310.001	3.1.91.13.03	2.000,00			
3 OUTRAS DESPESAS CORRENTES					17.560,00		
MATERIAL DE CONSUMO		0.05.81.310.001	3.3.90.30.00	7.580,00			
OUTROS SERVIÇOS DE TERCEIROS - PESSOA FISICA		0.05.81.310.001	3.3.90.36.00	2.000,00			
OUTROS SERVIÇOS DE TERCEIROS - PESSOA JURÍDICA		0.05.81.310.001	3.3.90.39.00	8.000,00			
TFD - MANUT DAS ACOES DE TRATAMENTO FORA DO DOMICILIO	10.302.1002.2201.0000						15.000,00
3 DESPESAS CORREN						15.000,00	
3 OUTRAS DESPESAS CORRENTES					15.000,00		
OUTROS AUXÍLIOS FINANCEIROS A PESSOA FISICA		0.01.00.310.000	3.3.90.48.00	15.000,00			
REESTRUTURACAO DA REDE DE ASSISTENCIA FARMACEUTICA	10.303.1001.1072.0000						22.680,00
4 DESPESAS DE CAPITAL						22.680,00	





QUADRO AUXILIAR DE DETALHAMENTO DA DESPESA

Lei: 19, Data: 02/10/2024

PODER 02 PODER EXECUTIVO
ORGÃO 03 FMS - FUNDO MUNICIPAL DE SAÚDE DE BREJÃO
UNIDADE 10 FMS-SUS FUNDO M. SAÚDE BREJÃO-FUNDO A FUNDO SUS

Aplicação Programada	Proj/Ativ	Finalidade	Categoria	Detalhada	Total Grupo	Total Categ.	Total Func.
F.R. - C.A.							
REESTRUTURACAO DA REDE DE ASSISTENCIA FARMACEUTICA	10.303.1001.1073.0000						22.680,00
4 DESPESAS DE CAPÍT						22.680,00	
4 INVESTIMENTOS					22.680,00		
OBRAS E INSTALAÇÕES		0.25.81.310.001	4.4.90.51.00	15.120,00			
EQUIPAMENTOS E MATERIAL PERMANENTE		0.05.81.310.001	4.4.90.52.00	7.560,00			
FARM. BASICA - MANUTENCAO DA ASSISTENCIA FARMACEUTICA BASICA	10.303.1001.2103.0000						75.600,00
3 DESPESAS CORREN						75.600,00	
3 OUTRAS DESPESAS CORRENTES					75.600,00		
Materiál. Bem ou Serviço para Distribuição Gratuita		0.05.81.310.001	3.3.90.33.00	75.600,00			
EXAME LAB - MANUT ASSISTENCIA LABORATORIAL DE ANALISES CLINICAS	10.303.1001.2106.0000						7.560,00
3 DESPESAS CORREN						7.560,00	
3 OUTRAS DESPESAS CORRENTES					7.560,00		
OUTROS SERVIÇOS DE TERCEIROS - PESSOA JURIDICA		0.25.81.310.001	3.3.90.39.00	7.560,00			
EXAME IMAG-MANUT DE ASSISTENCIA EM EXAMES DE IMAGENS	10.303.1001.2107.0000						7.560,00
3 DESPESAS CORREN						7.560,00	
3 OUTRAS DESPESAS CORRENTES					7.560,00		
OUTROS SERVIÇOS DE TERCEIROS - PESSOA JURIDICA		0.05.81.310.001	3.3.90.39.00	7.560,00			
VIG SANITARIA - AQUISICAO DE EQUIP PARA A VIGILANCIA SANITARIA	10.304.1001.1073.0000						48.384,00
4 DESPESAS DE CAPÍT						48.384,00	
4 INVESTIMENTOS					48.384,00		
EQUIPAMENTOS E MATERIAL PERMANENTE		0.05.81.310.001	4.4.90.52.00	48.384,00			
VIG SANIT - MANUTENCAO DAS ACES DA VIGILANCIA SANITARIA	10.304.1001.2104.0000						254.880,00
3 DESPESAS CORREN						254.880,00	
1 PESSOAL E ENCARGOS SOCIAIS					210.000,00		
CONTRATAÇÃO POR TEMPO DETERMINADO		0.05.81.310.001	3.1.90.04.00	42.000,00			
VENCIMENTOS E VANTAGENS FIXAS - PESSOAL CIVIL		0.05.81.310.001	3.1.90.11.00	168.000,00			
3 OUTRAS DESPESAS CORRENTES					44.880,00		
MATERIAL DE CONSUMO		0.05.81.310.001	3.3.90.30.00	43.560,00			
OUTROS SERVIÇOS DE TERCEIROS - PESSOA FISICA		0.05.81.310.001	3.3.90.36.00	120,00			
OUTROS SERVIÇOS DE TERCEIROS - PESSOA JURIDICA		0.05.81.310.001	3.3.90.39.00	1.200,00			
VIG EPID - AQUISICAO DE EQUIP VIGILANCIA EPIDEMIOLOGICA E AMBIENTAL	10.305.1001.1074.0000						1.440,00
4 DESPESAS DE CAPÍT						1.440,00	
4 INVESTIMENTOS					1.440,00		
EQUIPAMENTOS E MATERIAL PERMANENTE		0.05.81.310.001	4.4.90.52.00	1.440,00			
VIG EPID - MANUTENCAO DA VIGILANCIA EPIDEMIOLOGICA E AMBIENTAL	10.305.1001.2105.0000						8.400,00





PREFEITURA MUNICIPAL DE BREJÃO

R MELQUIADES BERNARDES, S/N - CNPJ.10131076/0001-00

Orçamento Programa - Exercício de 2025

Página:16

QUADRO AUXILIAR DE DETALHAMENTO DA DESPESA

Lei: 19, Data: 02/10/2024

PODER 02 PODER EXECUTIVO
 ORGÃO 03 FMS - FUNDO MUNICIPAL DE SAÚDE DE BREJÃO
 UNIDADE 10 FMS-SUS FUNDD M. SAÚDE BREJÃO-FUNDO A FUNDO SUS

Aplicação Programada	Proj/Ativ	Finalidade	Categoria	Detalhada	TotalGrupo	Total Categ	Total Func
		F.R. - C.A					
VIG EPID - MANUTENÇÃO DA VIGILANCIA EPIDEMIOLOGICA E AMBIENTAL	10.305.1001.2105.0000						8.400,00
3 DESPESAS CORREN						8.400,00	
1 PESSOAL E ENCARGOS SOCIAIS					3.600,00		
CONTRATAÇÃO POR TEMPO DETERMINADO		0.05.81.310.001	3.1.90.04.00	1.200,00			
VENCIMENTOS E VANTAGENS FIXAS - PESSOAL CIVIL		0.05.81.310.001	3.1.90.11.00	2.400,00			
3 OUTRAS DESPESAS CORRENTES					4.800,00		
MATERIAL DE CONSUMO		0.05.81.310.001	3.3.90.30.00	1.200,00			
OUTROS SERVIÇOS DE TERCEIROS - PESSOA FISICA		0.05.81.310.001	3.3.90.36.00	1.200,00			
OUTROS SERVIÇOS DE TERCEIROS - PESSOA JURIDICA		0.05.81.310.001	3.3.90.39.00	1.200,00			
DESPESAS DE EXERCÍCIOS ANTERIORES		0.05.81.310.001	3.3.90.92.00	1.200,00			
CAMPANHAS DE VACINAÇÃO INFANTIL E ADULTOS	10.305.1001.2154.0000					9.000,00	9.000,00
3 DESPESAS CORREN						9.000,00	
3 OUTRAS DESPESAS CORRENTES					9.000,00		
MATERIAL DE CONSUMO		0.06.00.310.000	3.3.90.30.00	1.440,00			
OUTROS SERVIÇOS DE TERCEIROS - PESSOA JURIDICA		0.06.00.310.000	3.3.90.36.00	7.560,00			
CAMPANHA DE VACINAÇÃO ANTI-RABICA ANIMAL	10.305.1001.2157.0000					7.560,00	7.560,00
3 DESPESAS CORREN						7.560,00	
3 OUTRAS DESPESAS CORRENTES					7.560,00		
MATERIAL DE CONSUMO		0.06.00.310.000	3.3.90.30.00	7.560,00			
AMORTIZAÇÃO DE DÍVIDA - SAÚDE	10.846.0000.1006.0000					1.512,00	1.512,00
3 DESPESAS CORREN						1.512,00	
3 OUTRAS DESPESAS CORRENTES					1.512,00		
SENTENÇAS JUDICIAIS		0.06.00.310.000	3.3.90.91.00	1.512,00			
INDENIZAÇÕES	10.846.0000.1017.0000					1.200,00	1.200,00
3 DESPESAS CORREN						1.200,00	
3 OUTRAS DESPESAS CORRENTES					1.200,00		
INDENIZAÇÕES E RESTITUIÇÕES		0.06.00.310.000	3.3.90.93.00	1.200,00			
TOTAL						11.880.815,00	





PREFEITURA MUNICIPAL DE BREJÃO

R MELQUIADES BERNARDES, S/N - CNPJ:10131076/0001-09

Orçamento Programa - Exercício de 2025

QUADRO AUXILIAR DE DETALHAMENTO DA DESPESA

Lei: 19, Data: 02/10/2024

PODER 02 PODER EXECUTIVO
 ORGÃO 04 FMAS - FUNDO MUNICIPAL DE ASSISTENCIA SOCIAL DE BREJAO
 UNIDADE 00 SECRETARIA DE ASSISTENCIA SOCIAL DE BREJAO

Aplicação Programada	Proj/Ativ	Finalidade	Categoria	Detalhada	Total Grupo	Total Categ	Total Func
		F.R. - C.A.					
EXECUÇÃO DE OBRAS DE INSTALAÇÃO	06.122.0801.1075.0000						7.200,00
4 DESPESAS DE CAPÍT						7.200,00	
4 INVESTIMENTOS					7.200,00		
OBRA E INSTALAÇÕES		0.05.81.510.001	4.4.90.51.00	7.200,00			
AQUISIÇÃO DE MOVEIS, MAQUINAS E EQUIPAMENTOS DIVERSOS	06.122.0801.1076.0000						15.120,00
4 DESPESAS DE CAPÍT						15.120,00	
4 INVESTIMENTOS					15.120,00		
EQUIPAMENTOS E MATERIAL PERMANENTE		0.04.81.510.000	4.4.90.52.00	15.120,00			
AQUISIÇÃO DE EQUIPAMENTOS PARA O CONSELHO MUNICIPAL	06.122.0801.1080.0000						7.560,00
4 DESPESAS DE CAPÍT						7.560,00	
4 INVESTIMENTOS					7.560,00		
EQUIPAMENTOS E MATERIAL PERMANENTE		0.04.00.510.000	4.4.90.52.00	7.560,00			
FMAS - GESTÃO ADMINISTRATIVA DO FUNDO DE ASSIT. SOCIAL	06.122.0801.2206.0000						1.239.120,00
3 DESPESAS CORREN						1.239.120,00	
1 PESSOAL E ENCARGOS SOCIAIS					585.960,00		
CONTRATAÇÃO POR TEMPO DETERMINADO		0.04.00.510.000	3.1.90.04.00	105.840,00			
VENCIMENTOS E VANTAGENS FIXAS - PESSOAL CIVIL		0.04.00.510.000	3.1.90.11.00	320.000,00			
CONTRIBUIÇÕES PREVIDENCIÁRIAS - INSS		0.04.54.510.000	3.1.90.13.02	50.000,00			
DESPESAS DE EXERCÍCIOS ANTERIORES		0.04.00.510.000	3.1.90.93.00	15.000,00			
INDENIZAÇÕES E RESTITUIÇÕES		0.01.00.510.000	3.1.90.83.00	120,00			
CONTRIBUIÇÃO PATRONAL PARA O REGIME PRÓPRIO - RPPS		0.04.89.510.000	3.1.91.13.03	75.000,00			
3 OUTRAS DESPESAS CORRENTES					673.160,00		
DIARIAS - CIVIL		0.04.00.510.000	3.3.90.14.00	15.000,00			
MATERIAL DE CONSUMO		0.04.00.510.000	3.3.90.30.00	180.000,00			
PASSAGENS E DESPESAS COM LOCOMOÇÃO		0.04.00.510.000	3.3.90.33.00	1.400,00			
SERVIÇOS DE CONSULTORIA		0.04.00.510.000	3.3.90.35.00	75.600,00			
OUTROS SERVIÇOS DE TERCEIROS - PESSOA FISICA		0.04.00.510.000	3.3.90.36.00	32.000,00			
OUTROS SERVIÇOS DE TERCEIROS - PESSOA JURIDICA		0.04.00.510.000	3.3.90.39.00	360.000,00			
DESPESAS DE EXERCÍCIOS ANTERIORES		0.04.00.510.000	3.3.90.92.00	7.560,00			
INDENIZAÇÕES E RESTITUIÇÕES		0.01.00.510.000	3.3.90.83.00	1.200,00			
OBRIGAÇÕES TRIBUTARIAS E CONTRIBUIÇÕES SOCIAIS	06.122.0801.2018.0000						1.512,00
3 DESPESAS CORREN						1.512,00	
3 OUTRAS DESPESAS CORRENTES					1.512,00		
OBRIGAÇÕES TRIBUTARIAS E CONTRIBUTIVAS		0.04.00.510.000	3.3.90.47.00	1.512,00			
TOTAL							1.270.512,00



PORTAL DA TRANSPARENCIA
<http://cloud.it-solucoes.inf.br/transparenciaMunicipal/download/21-20241227173019.pdf>
 assinado por: idUser 163



QUADRO AUXILIAR DE DETALHAMENTO DA DESPESA

PODER: 02 PODER EXECUTIVO
ORGÃO: 04 FMAS - FUNDO MUNICIPAL DE ASSISTENCIA SOCIAL DE BREJAO
UNIDADE: 01 FMAS-FUNDO MUNICIPAL DE ASSISTENCIA SOCIAL DE BREJAO

Aplicação Programada	Proj/Ativ	Finalidade	Categoria	Detalhada	Total Grupo	Total Categ	Total Func.
				F.R. - C.A.			
MANUTENÇÃO DO PROGRAMA CORTE E COSTURA	08.244.0501.2145.0000						8.808,00
3 DESPESAS CORREN						8.808,00	
3 OUTRAS DESPESAS CORRENTES					8.808,00		
MATERIAL DE CONSUMO		0.05.81.510.001	3.3.90.30.00	2.448,00			
OUTROS SERVIÇOS DE TERCEIROS - PESSOA FISICA		0.05.81.510.000	3.3.90.36.00	1.200,00			
OUTROS SERVIÇOS DE TERCEIROS - PESSOA JURIDICA		0.05.81.510.001	3.3.90.39.00	5.160,00			
AUXILIO NATALIDADE E FUNEAL	08.244.0501.2147.0000						80.000,00
3 DESPESAS CORREN						80.000,00	
3 OUTRAS DESPESAS CORRENTES					80.000,00		
Material, Bem ou Serviço para Distribuição Gratuita		0.04.00.510.000	3.3.90.32.00	80.000,00			
AQUISICAO DISTRIBUICAO DE MATERIAL DE CONSTRUCAO A FAMILIAS CARENTES	08.244.0502.2111.0000						30.000,00
3 DESPESAS CORREN						30.000,00	
3 OUTRAS DESPESAS CORRENTES					30.000,00		
Material, Bem ou Serviço para Distribuição Gratuita		0.04.00.510.000	3.3.90.32.00	30.000,00			
ASSISTENCIA PESSOAS CARENTES POR MEIO DE DOACOES E AUXILIOS	08.244.0502.2112.0000						22.890,00
3 DESPESAS CORREN						22.890,00	
3 OUTRAS DESPESAS CORRENTES					22.890,00		
Material, Bem ou Serviço para Distribuição Gratuita		0.04.00.510.000	3.3.90.32.00	7.500,00			
OUTROS SERVIÇOS DE TERCEIROS - PESSOA FISICA		0.04.00.510.000	3.3.90.36.00	7.980,00			
OUTROS AUXÍLIOS FINANCEIROS A PESSOA FISICA		0.04.00.510.000	3.3.90.48.00	7.360,00			
DISTRIBUICAO GRATUITA DE MATERIAS DIVERSOS A PESSOAS CARENTES	08.244.0502.2113.0000						12.000,00
3 DESPESAS CORREN						12.000,00	
3 OUTRAS DESPESAS CORRENTES					12.000,00		
Material, Bem ou Serviço para Distribuição Gratuita		0.04.00.510.000	3.3.90.32.00	12.000,00			
CRAS - MANUTENCAO DAS ATIVIDADES DO CRAS-BLOCO (BFB)	08.244.0502.2114.0000						225.856,00
3 DESPESAS CORREN						218.656,00	
1 PESSOAL E ENCARGOS SOCIAIS					180.000,00		
CONTRATAÇÃO POR TEMPO DETERMINADO		0.05.81.510.001	3.1.90.04.00	110.000,00			
VENCIMENTOS E VANTAGENS FIXAS - PESSOAL CIVIL		0.05.81.510.001	3.1.90.11.00	70.000,00			
3 OUTRAS DESPESAS CORRENTES					38.656,00		
DIARIAS - CIVIL		0.05.81.510.001	3.3.90.14.00	1.000,00			
MATERIAL DE CONSUMO		0.05.81.510.001	3.3.90.30.00	10.090,00			
OUTROS SERVIÇOS DE TERCEIROS - PESSOA FISICA		0.05.81.510.001	3.3.90.36.00	7.560,00			
OUTROS SERVIÇOS DE TERCEIROS - PESSOA JURIDICA		0.05.81.510.001	3.3.90.39.00	18.000,00			
4 DESPESAS DE CAPT						7.200,00	
4 INVESTIMENTOS					7.200,00		
EQUIPAMENTOS E MATERIAL PERMANENTE		0.01.00.510.000	4.4.90.52.00	7.200,00			
SCFV - PISO SOCIAL BASICO - BLOCO (BFB)	08.244.0503.2115.0000						140.520,00
3 DESPESAS CORREN						133.320,00	





QUADRO AUXILIAR DE DETALHAMENTO DA DESPESA

Lei: 19, Data: 02/10/2024

PODER: 02 PODER EXECUTIVO
ORGÃO: 04 FMAS - FUNDO MUNICIPAL DE ASSISTENCIA SOCIAL DE BREJAO
UNIDADE: 01 FMAS-FUNDO MUNICIPAL DE ASSISTENCIA SOCIAL DE BREJAO

Aplicação Programada:	Proj/Ativ	Finalidade	Categoria	Detalhada	Total Grupo	Total Categ.	Total Func.
		F.R. - C.A.					
SCFV - PISO SOCIAL BASICO-BLOCO (BPE)	08.244.0903.2115.0000						140.520,00
3	DESPESAS CORREN					133.320,00	
1	PESSOAL E ENCARGOS SOCIAIS				45.000,00		
	CONTRATAÇÃO POR TEMPO DETERMINADO	0.05.81.510.001	3.1.90.04.00	45.000,00			
3	OUTRAS DESPESAS CORRENTES				88.320,00		
	DIÁRIAS - CIVIL	0.05.81.510.001	3.3.90.14.00	1.200,00			
	MATERIAL DE CONSUMO	0.05.81.510.001	3.3.90.30.00	36.000,00			
	OUTROS SERVIÇOS DE TERCEIROS - PESSOA FISICA	0.05.81.510.000	3.3.90.36.00	24.000,00			
	OUTROS SERVIÇOS DE TERCEIROS - PESSOA JURIDICA	0.05.81.510.001	3.3.90.39.00	12.000,00			
	OUTROS AUXÍLIOS FINANCEIROS A PESSOA FISICA	0.05.81.510.001	3.3.90.48.00	7.560,00			
	DESPESAS DE EXERCÍCIOS ANTERIORES	0.05.81.510.001	3.3.90.92.00	7.560,00			
4	DESPESAS DE CAPIT					7.200,00	
4	INVESTIMENTOS				7.200,00		
	EQUIPAMENTOS E MATERIAL PERMANENTE	0.01.00.510.000	4.4.90.52.00	7.200,00			
IGCSF - BLOCO DE GESTAO DO PROGRAMA BOLSA FAMILIA	08.244.0903.2116.0000						302.380,00
3	DESPESAS CORREN					193.380,00	
1	PESSOAL E ENCARGOS SOCIAIS				113.040,00		
	CONTRATAÇÃO POR TEMPO DETERMINADO	0.05.81.510.001	3.1.90.04.00	77.040,00			
	VENCIMENTOS E VANTAGENS FIXAS - PESSOAL CIVIL	0.05.81.510.001	3.1.90.11.00	36.000,00			
3	OUTRAS DESPESAS CORRENTES				77.340,00		
	DIÁRIAS - CIVIL	0.05.81.510.001	3.3.90.14.00	5.760,00			
	MATERIAL DE CONSUMO	0.05.81.510.001	3.3.90.30.00	18.720,00			
	OUTROS SERVIÇOS DE TERCEIROS - PESSOA FISICA	0.05.81.510.001	3.3.90.36.00	12.000,00			
	OUTROS SERVIÇOS DE TERCEIROS - PESSOA JURIDICA	0.05.81.510.001	3.3.90.39.00	36.360,00			
	DESPESAS DE EXERCÍCIOS ANTERIORES	0.05.81.510.001	3.3.90.92.00	4.500,00			
4	DESPESAS DE CAPIT					12.000,00	
4	INVESTIMENTOS				12.000,00		
	EQUIPAMENTOS E MATERIAL PERMANENTE	0.01.00.510.000	4.4.90.52.00	12.000,00			
IGD SUAS - BLOCO GESTAO IGD SUAS	08.244.0903.2117.0000						90.600,00
3	DESPESAS CORREN					78.600,00	
1	PESSOAL E ENCARGOS SOCIAIS				2.000,00		
	CONTRATAÇÃO POR TEMPO DETERMINADO	0.05.81.510.001	3.1.90.04.00	1.300,00			
	VENCIMENTOS E VANTAGENS FIXAS - PESSOAL CIVIL	0.05.81.510.001	3.1.90.11.00	1.000,00			
3	OUTRAS DESPESAS CORRENTES				76.600,00		
	DIÁRIAS - CIVIL	0.05.81.510.001	3.3.90.14.00	1.000,00			
	MATERIAL DE CONSUMO	0.05.81.510.001	3.3.90.30.00	7.560,00			
	OUTROS SERVIÇOS DE TERCEIROS - PESSOA FISICA	0.05.81.510.001	3.3.90.36.00	30.240,00			
	OUTROS SERVIÇOS DE TERCEIROS - PESSOA JURIDICA	0.05.81.510.001	3.3.90.39.00	30.240,00			
	DESPESAS DE EXERCÍCIOS ANTERIORES	0.05.81.510.001	3.3.90.92.00	7.560,00			
4	DESPESAS DE CAPIT					12.000,00	
4	INVESTIMENTOS				12.000,00		
	EQUIPAMENTOS E MATERIAL PERMANENTE	0.01.00.510.000	4.4.90.52.00	12.000,00			
MANUT. PROG. APOJO INTEGRAL A FAMILIA-PAIF	08.244.0903.2118.0000						47.352,00
3	DESPESAS CORREN					33.744,00	
1	PESSOAL E ENCARGOS SOCIAIS				9.264,00		
	CONTRATAÇÃO POR TEMPO DETERMINADO	0.05.81.510.001	3.1.90.04.00	3.954,00			
	VENCIMENTOS E VANTAGENS FIXAS - PESSOAL CIVIL	0.05.81.510.001	3.1.90.11.00	5.310,00			



**PREFEITURA MUNICIPAL DE BREJÃO**

R MELQUIADES BERNARDES, S/N - CNPJ: 10131076/0001-00

Orçamento Programa - Exercício de 2025

Página 20

QUADRO AUXILIAR DE DETALHAMENTO DA DESPESA

Lei: 19, Data: 02/10/2024

PODER: 02 PODER EXECUTIVO
 ORGÃO: 04 FMAS - FUNDO MUNICIPAL DE ASSISTENCIA SOCIAL DE BREJAO
 UNIDADE: 01 FMAS-FUNDO MUNICIPAL DE ASSISTENCIA SOCIAL DE BREJAO

Aplicação Programada	Proj/Ativ	Finalidade	Categoria	Detalhada	TotalGrupo	Total Categ.	Total Func.
F.R. - C.A							
MANUT. PROG. APOIO INTEGRAL A FAMILIA-PAIF	08.244.0803.2119.0000						47.352,00
3 DESPESAS CORREN						33.744,00	
3 OUTRAS DESPESAS CORRENTES					24.480,00		
DIARIAS - CIVIL	0.05.81.510.001	3.3.90.14.00		1.200,00			
MATERIAL DE CONSUMO	0.05.81.510.000	3.3.90.30.00		7.560,00			
OUTROS SERVIÇOS DE TERCEIROS - PESSOA FÍSICA	0.05.81.510.001	3.3.90.36.00		6.240,00			
OUTROS SERVIÇOS DE TERCEIROS - PESSOA JURÍDICA	0.05.81.510.001	3.3.90.39.00		9.360,00			
DESPESAS DE EXERCÍCIOS ANTERIORES	0.05.81.510.001	3.3.90.92.00		120,00			
4 DESPESAS DE CAPÍT						13.608,00	
4 INVESTIMENTOS					13.608,00		
EQUIPAMENTOS E MATERIAL PERMANENTE	0.01.00.510.000	4.4.90.52.00		13.608,00			
CREAS - MANUT CENTRO DE REFERENCIA ESPECIALIZADO DE ASSIST. SOCIAL	08.244.0803.2258.0000						135.120,00
3 DESPESAS CORREN						132.240,00	
1 PESSOAL E ENCARGOS SOCIAIS					88.280,00		
CONTRATAÇÃO POR TEMPO DETERMINADO	0.05.81.510.001	3.1.90.04.00		53.280,00			
VENCIMENTOS E VANTAGENS FIXAS - PESSOAL CIVIL	0.05.81.510.001	3.1.90.11.00		35.000,00			
3 OUTRAS DESPESAS CORRENTES					43.960,00		
DIÁRIAS NO PAÍS	0.05.81.510.001	3.3.90.14.14		1.200,00			
MATERIAL DE CONSUMO	0.05.81.510.001	3.3.90.30.00		21.800,00			
OUTROS SERVIÇOS DE TERCEIROS - PESSOA FÍSICA	0.05.81.510.001	3.3.90.36.00		14.400,00			
OUTROS SERVIÇOS DE TERCEIROS - PESSOA JURÍDICA	0.05.81.510.001	3.3.90.39.00		5.760,00			
4 DESPESAS DE CAPÍT						2.880,00	
4 INVESTIMENTOS					2.880,00		
EQUIPAMENTOS E MATERIAL PERMANENTE	0.05.81.510.001	4.4.90.52.00		2.880,00			
CESTA BASICA - AUXILIO ALIMENTAR E A CONCESSAO DA CESTA BASICA	08.244.0804.2248.0000						62.400,00
3 DESPESAS CORREN						62.400,00	
3 OUTRAS DESPESAS CORRENTES					62.400,00		
Material, Bem ou Serviço para Distribuição Gratuita	0.04.00.510.000	3.3.90.32.00		62.400,00			
VULNERABILIDADE - AUXILIO PARA SITUACAO DE VULNERABILIDADE TEMPORARIA	08.244.0804.2249.0000						62.400,00
3 DESPESAS CORREN						62.400,00	
3 OUTRAS DESPESAS CORRENTES					62.400,00		
Material, Bem ou Serviço para Distribuição Gratuita	0.04.00.510.000	3.3.90.32.00		62.400,00			
CALAMIDADE - AUXILIO PARA ATENDER SITUACAO DE CALAMIDADE PUBLICA	08.244.0804.2250.0000						62.400,00
3 DESPESAS CORREN						62.400,00	
3 OUTRAS DESPESAS CORRENTES					62.400,00		
Material, Bem ou Serviço para Distribuição Gratuita	0.04.00.510.000	3.3.90.32.00		62.400,00			
PASSAGENS - AUXILIO CONCESSAO DE PASSAGENS INTERMUNICIPAIS E INTERESTADUAIS	08.244.0804.2251.0000						62.400,00
3 DESPESAS CORREN						62.400,00	
3 OUTRAS DESPESAS CORRENTES					62.400,00		
Material, Bem ou Serviço para Distribuição Gratuita	0.04.00.510.000	3.3.90.32.00		62.400,00			





QUADRO AUXILIAR DE DETALHAMENTO DA DESPESA

Lei: 19, Data: 02/10/2024

PODER 02 PODER EXECUTIVO
ORGÃO 04 FMAS - FUNDO MUNICIPAL DE ASSISTENCIA SOCIAL DE BREJAO
UNIDADE 01 FMAS-FUNDO MUNICIPAL DE ASSISTENCIA SOCIAL DE BREJAO

Aplicação Programada	Proj/Ativ	Finalidade	Categoria	Detalhada	TotalGrupo	Total Categ.	Total Func.
PASSAGENS - AUXILIO CONCESSAO DE PASSAGENS INTERMUNICIPAIS E INTERESTADUANS	08.244.0804.2251.0000		F.R. - C.A.				62.400,00
MANUT ATIVIDADES DA COZINHA COMUNITARIA	08.244.0804.2291.0000						153.000,00
3 DESPESAS CORREN					58.000,00	148.000,00	
1 PESSOAL E ENCARGOS SOCIAIS							
CONTRATAÇÃO POR TEMPO DETERMINADO		0.02.81.510.001	3.1.90.94.00	38.000,00			
VENCIMENTOS E VANTAGENS FIXAS - PESSOAL CIVIL		0.02.81.510.001	3.1.90.11.00	20.000,00			
3 OUTRAS DESPESAS CORRENTES					90.000,00		
MATERIAL DE CONSUMO		0.02.81.510.001	3.3.90.30.00	80.000,00			
Material, Bem ou Serviço para Distribuição Gratuita		0.02.81.510.001	3.3.90.32.00	2.000,00			
OUTROS SERVIÇOS DE TERCEIROS - PESSOA FÍSICA		0.02.81.510.001	3.3.90.36.00	3.000,00			
OUTROS SERVIÇOS DE TERCEIROS - PESSOA JURIDICA		0.02.81.510.001	3.3.90.39.00	5.000,00			
4 DESPESAS DE CAPIT						5.000,00	
4 INVESTIMENTOS					5.000,00		
EQUIPAMENTOS E MATERIAL PERMANENTE		0.02.81.510.001	4.4.90.52.00	5.000,00			
DIVIDAS DIVERSAS CONTRATADAS	08.643.0000.1001.0000						12.000,00
4 DESPESAS DE CAPIT						12.000,00	
6 AMORTIZAÇÃO DA DÍVIDA					12.000,00		
PRINCIPAL DA DÍVIDA CONTRATUAL RESGATADA		0.04.00.510.002	4.6.90.71.00	12.000,00			
SENTENÇAS JUDICIAIS	08.646.0000.1009.0000						12.000,00
3 DESPESAS CORREN						12.000,00	
3 OUTRAS DESPESAS CORRENTES					12.000,00		
SENTENÇAS JUDICIAIS		0.04.00.510.000	3.3.90.91.00	12.000,00			
INDENIZAÇÕES	08.646.0000.1017.0000						1.200,00
3 DESPESAS CORREN						1.200,00	
3 OUTRAS DESPESAS CORRENTES					1.200,00		
INDENIZAÇÕES E RESTITUIÇÕES		0.04.00.510.000	3.3.90.53.00	1.200,00			
SUBVENÇÕES A ENTIDADES SEM FINS LUCRATIVOS	08.646.0000.1018.0000						1.200,00
3 DESPESAS CORREN						1,200.00	
3 OUTRAS DESPESAS CORRENTES					1,200.00		
SUBVENÇÕES SOCIAIS		0.04.00.510.000	3.3.50.43.00	1,200.00			
TOTAL							1,424,318.00





QUADRO AUXILIAR DE DETALHAMENTO DA DESPESA

Lei: 19, Data: 02/10/2024

PODER 02 PODER EXECUTIVO
ORGÃO 07 FMDCA - FUNDO MUN. DIREITO CRIANÇA E ADOLESCENTE DE BREJÃO
UNIDADE 00 FMDCA - FUNDO MUN. DIREITO CRIANÇA E ADOLESCENTE DE BREJÃO

Aplicação Programada	Proj/Ativ	Finalidade	Categoria	Detalhada	Total Grupo	Total Categ.	Total Func.
				F.R. - C.A.			
C. TUTELAR - MANUT DAS ATIVIDADES DOS CONSELHOS TUTELAR	06.122.0801.2121.0000						136.112,00
3 DESPESAS CORREN						136.112,00	
1 PESSOAL E ENCARGOS SOCIAIS					105.840,00		
VENCIMENTOS E VANTAGENS FIXAS - PESSOAL CIVIL	0.04.00.510.000	3.1.90.11.00		105.840,00			
3 OUTRAS DESPESAS CORRENTES					30.272,00		
DIÁRIAS - CIVIL	0.04.00.510.000	3.3.90.14.00		8.072,00			
MATERIAL DE CONSUMO	0.04.00.510.000	3.3.90.30.00		10.900,00			
OUTROS SERVIÇOS DE TERCEIROS - PESSOA FISICA	0.04.00.510.000	3.3.90.36.00		1.200,00			
OUTROS SERVIÇOS DE TERCEIROS - PESSOA JURIDICA	0.04.00.510.000	3.3.90.39.00		10.000,00			
APD - ASSISTENCIA A PESSOAS COM DEFICIENCIAS	05.242.0803.2106.0000						6.480,00
3 DESPESAS CORREN						6.480,00	
3 OUTRAS DESPESAS CORRENTES					6.480,00		
MATERIAL DE CONSUMO	0.01.00.510.000	3.3.90.30.00		1.200,00			
OUTROS SERVIÇOS DE TERCEIROS - PESSOA FISICA	0.01.00.510.000	3.3.90.36.00		1.440,00			
OUTROS SERVIÇOS DE TERCEIROS - PESSOA JURIDICA	0.01.00.510.000	3.3.90.39.00		2.400,00			
OUTROS AUXÍLIOS FINANCEIROS A PESSOA FISICA	0.01.00.510.000	3.3.60.48.00		1.440,00			
FMDCA BREJÃO - MANUT DO FUNDO DIR. CRIANÇA E ADOLESCENTE	06.243.0805.2207.0000						231.200,00
3 DESPESAS CORREN						221.200,00	
1 PESSOAL E ENCARGOS SOCIAIS					111.200,00		
CONTRATAÇÃO POR TEMPO DETERMINADO	0.01.00.510.000	3.1.90.04.00		90.000,00			
VENCIMENTOS E VANTAGENS FIXAS - PESSOAL CIVIL	0.05.00.510.000	3.1.90.11.00		1.200,00			
CONTRIBUIÇÕES PREVIDENCIÁRIAS - INSS	0.01.00.510.000	3.1.90.13.02		20.000,00			
3 OUTRAS DESPESAS CORRENTES					110.000,00		
MATERIAL DE CONSUMO	0.05.00.510.000	3.3.90.30.00		12.000,00			
Material, Sem ou Serviço para Distribuição Gratuita	0.05.00.510.000	3.3.90.32.00		12.000,00			
SERVIÇOS DE CONSULTORIA	0.05.00.510.000	3.3.90.35.00		45.000,00			
OUTROS SERVIÇOS DE TERCEIROS - PESSOA FISICA	0.05.00.510.000	3.3.90.36.00		8.000,00			
OUTROS SERVIÇOS DE TERCEIROS - PESSOA JURIDICA	0.05.00.510.000	3.3.90.39.00		25.000,00			
OUTROS AUXÍLIOS FINANCEIROS A PESSOA FISICA	0.05.00.510.000	3.3.90.48.00		10.000,00			
4 DESPESAS DE CAPT					10.000,00	10.000,00	
4 INVESTIMENTOS					10.000,00		
EQUIPAMENTOS E MATERIAL PERMANENTE	0.01.00.510.000	4.4.90.52.00		10.000,00			
CRIANÇA FELIZ - MANUTENCAO DAS ATIV DO PREG CRIANÇA FELIZ	06.244.2402.2257.0000						229.080,00
3 DESPESAS CORREN						206.200,00	
1 PESSOAL E ENCARGOS SOCIAIS					145.000,00		
CONTRATAÇÃO POR TEMPO DETERMINADO	0.05.81.510.001	3.1.90.04.00		115.000,00			
VENCIMENTOS E VANTAGENS FIXAS - PESSOAL CIVIL	0.05.81.510.001	3.1.90.11.00		30.000,00			
3 OUTRAS DESPESAS CORRENTES					61.200,00		
DIÁRIAS NO PAIS	0.05.81.510.001	3.3.90.14.14		1.200,00			
MATERIAL DE CONSUMO	0.05.81.510.001	3.3.90.30.00		25.000,00			
OUTROS SERVIÇOS DE TERCEIROS - PESSOA FISICA	0.05.81.510.001	3.3.90.36.00		20.000,00			
OUTROS SERVIÇOS DE TERCEIROS - PESSOA JURIDICA	0.05.81.510.001	3.3.90.39.00		35.000,00			
4 DESPESAS DE CAPT					2.880,00	2.880,00	
4 INVESTIMENTOS					2.880,00		
EQUIPAMENTOS E MATERIAL PERMANENTE	0.05.81.510.001	4.4.90.52.00		2.880,00			





PREFEITURA MUNICIPAL DE BREJÃO

R MELQUIADES BERNARDES, S/N - CNPJ: 101310750001-00

Orçamento Programa - Exercício de 2025

QUADRO AUXILIAR DE DETALHAMENTO DA DESPESA

Lei: 19, Data: 02/10/2024

PODER	02	PODER EXECUTIVO
ORGÃO	07	FMDCA - FUNDO MUN. DIREITO CRIANÇA E ADOLESCENTE DE BREJÃO
UNIDADE	00	FMDCA - FUNDO MUN. DIREITO CRIANÇA E ADOLESCENTE DE BREJÃO

Aplicação Programada	Proj/Ativ	Finalidade	Categoria	Detalhada	Total Grupo	Total Categ.	Total Func.
CRANÇA FELIZ - MANUTENCAO DAS ATV DO PREG CRIANÇA FELIZ	06.244.2402.2257.0000	F.R. - C.A.					229.080,00
TOTAL							802.872,00





PREFEITURA MUNICIPAL DE BREJÃO

R MELQUIADES BERNARDES, S/N - CNPJ 10131076/0001-00

Orçamento Programa - Exercício de 2025

QUADRO AUXILIAR DE DETALHAMENTO DA DESPESA

Lei: 19, Data: 02/10/2024

PODER 02 PODER EXECUTIVO
 ORGÃO 30 GABINETE DO PREFEITO
 UNIDADE 20 GABINETE DO PREFEITO

Aplicação Programada	Proj/Ativ	Finalidade	Categoria	Detalhada	Total Grupo	Total Categ.	Total Func.
F.R. - C.A.							
SEC GOVERNO - MANUTENCAO DAS ATIVIDADES DA UNIDADE	04.121.0403.2080.0000						404.260,00
3	DESPESAS CORREN					404.260,00	
1	PESSOAL E ENCARGOS SOCIAIS				300.000,00		
	CONTRATAÇÃO POR TEMPO DETERMINADO	0.01.00.110.000	3.1.90.04.00	200.000,00			
	VENCIMENTOS E VANTAGENS FIXAS - PESSOAL CIVIL	0.01.00.110.000	3.1.90.11.00	100.000,00			
3	OUTRAS DESPESAS CORRENTES				104.260,00		
	DIÁRIAS - CIVIL	0.01.00.110.000	3.3.90.14.00	8.400,00			
	MATERIAL DE CONSUMO	0.01.00.110.000	3.3.90.30.00	45.360,00			
	OUTROS SERVIÇOS DE TERCEIROS - PESSOA FISICA	0.01.00.110.000	3.3.90.36.00	3.000,00			
	OUTROS SERVIÇOS DE TERCEIROS - PESSOA JURIDICA	0.01.00.110.000	3.3.90.39.00	47.500,00			
GAB PREF - MANUTENCAO DAS ATIVIDADES DO GABINETE DO PREFEITO	04.122.0403.2011.0000						1.256.600,00
3	DESPESAS CORREN					1.256.600,00	
1	PESSOAL E ENCARGOS SOCIAIS				800.000,00		
	CONTRATAÇÃO POR TEMPO DETERMINADO	0.01.00.110.000	3.1.90.04.00	250.000,00			
	VENCIMENTOS E VANTAGENS FIXAS - PESSOAL CIVIL	0.01.00.110.000	3.1.90.11.00	550.000,00			
3	OUTRAS DESPESAS CORRENTES				356.600,00		
	DIÁRIAS - CIVIL	0.01.00.110.000	3.3.90.14.00	35.000,00			
	MATERIAL DE CONSUMO	0.01.00.110.000	3.3.90.30.00	60.000,00			
	PASSAGENS E DESPESAS COM LOCOMOÇÃO	0.01.00.110.000	3.3.90.35.00	6.000,00			
	SERVIÇOS DE CONSULTORIA	0.01.00.110.000	3.3.90.35.00	175.000,00			
	OUTROS SERVIÇOS DE TERCEIROS - PESSOA FISICA	0.01.00.110.000	3.3.90.36.00	19.000,00			
	OUTROS SERVIÇOS DE TERCEIROS - PESSOA JURIDICA	0.01.00.110.000	3.3.90.39.00	75.600,00			
RESERVA DE CONTINGENCIA	00.509.9999.9999.0000						3.000.000,00
9	RESERVA DE CONTY					3.000.000,00	
9	RESERVA DE CONTINGENCIA				3.000.000,00		
	RESERVA DE CONTINGENCIA	0.01.00.110.000	9.9.99.99.00	3.000.000,00			
TOTAL:							4.660.800,00





PREFEITURA MUNICIPAL DE BREJÃO

R MELQUIADES BERNARDES, S/N - CNPJ: 10131076/0001-00

Orçamento Programa - Exercício de 2025

QUADRO AUXILIAR DE DETALHAMENTO DA DESPESA

Lei: 19, Data: 02/10/2024

PODER 02 PODER EXECUTIVO
 ORGÃO 21 SECRETARIA DE CONTROLE INTERNO - C.I.
 UNIDADE 00 SECRETARIA DE CONTROLE INTERNO - C.I.

Aplicação Programada	Proj/Ativ	Finalidade	Categoria	Detalhada	Total Grupo	Total Categ.	Total Func.
		F.R. - C.A.					
SEC. CONTR. INTERNO - MANUTENÇÃO DAS ATIVIDADES DO CONTROLE INTERNO	04.124.0403.2013.0000						238.000,00
3 DESPESAS CORREN						233.000,00	
1 PESSOAL E ENCARGOS SOCIAIS					162.000,00		
CONTRATAÇÃO POR TEMPO DETERMINADO		0.01.00.110.000	3.1.90.04.00	150.000,00			
VENCIMENTOS E VANTAGENS FIXAS - PESSOAL CIVIL		0.01.00.110.000	3.1.90.11.00	12.000,00			
3 OUTRAS DESPESAS CORRENTES					71.000,00		
DIÁRIAS - CIVIL		0.01.00.110.000	3.3.90.14.00	13.000,00			
MATERIAL DE CONSUMO		0.01.00.110.000	3.3.90.30.00	15.500,00			
SERVIÇOS DE CONSULTORIA		0.01.00.110.000	3.3.90.35.00	18.000,00			
OUTROS SERVIÇOS DE TERCEIROS - PESSOA FISICA		0.01.00.110.000	3.3.90.36.00	10.000,00			
OUTROS SERVIÇOS DE TERCEIROS - PESSOA JURIDICA		0.01.00.110.000	3.3.90.39.00	15.000,00			
4 DESPESAS DE CAPT						5.000,00	
4 INVESTIMENTOS					5.000,00		
EQUIPAMENTOS E MATERIAL PERMANENTE		0.01.00.110.000	4.4.90.52.00	5.000,00			
TOTAL							238.000,00



**PREFEITURA MUNICIPAL DE BREJÃO**

R. MELQUIADES BERNARDES, S/N - CNPJ: 10131076/0001-00

Orçamento Programa - Exercício de 2025

Página 26

QUADRO AUXILIAR DE DETALHAMENTO DA DESPESA

Lei: 19, Data: 02/10/2024

PODER 02 PODER EXECUTIVO
ORGÃO 22 SECRETARIA DE ADMINISTRACAO
UNIDADE 00 SECRETARIA DE ADMINISTRACAO

Aplicação Programada	Proj/Ativ	Finalidade	Categoria	Detalhada	TotalGrupo	Total Categ	Total Func.
F.R. - C.A.							
OBRAS EM MOVEIS	04.122.0402.1007.0000						32.400,00
4 DESPESAS DE CAPITAL						32.400,00	
4 INVESTIMENTOS					32.400,00		
OBRAS E INSTALAÇÕES		0.01.00.110.0000	4.4.90.51.00	32.400,00			
ADQUISICAO DE MAQUINAS E EQUIPAMENTOS DIVERSOS	04.122.0402.1008.0000						55.000,00
4 DESPESAS DE CAPITAL						55.000,00	
4 INVESTIMENTOS					55.000,00		
EQUIPAMENTOS E MATERIAL PERMANENTE		0.01.00.110.0000	4.4.90.52.00	55.000,00			
SEC. ADM - MANUTENCAO DAS ATIVIDADES DA SECRETARIA DE ADMINISTRACAO	04.122.0403.2015.0000						2.407.800,00
3 DESPESAS CORREN						2.407.800,00	
1 PESSOAL E ENCARGOS SOCIAIS					1.113.120,00		
CONTRATAÇÃO POR TEMPO DETERMINADO		0.01.00.110.0000	3.1.90.04.00	108.000,00			
VENCIMENTOS E VANTAGENS FIXAS - PESSOAL CIVIL		0.01.00.110.0000	3.1.90.11.00	307.000,00			
CONTRIBUIÇÕES PREVIDENCIÁRIAS - INSS		0.01.54.110.0000	3.1.90.13.02	324.000,00			
DESPESAS DE EXERCÍCIOS ANTERIORES		0.01.00.110.0000	3.1.90.82.00	24.000,00			
INDENIZAÇÕES E RESTITUIÇÕES		0.01.00.110.0000	3.1.90.93.00	120,00			
CONTRIBUIÇÃO PATRONAL PARA O REGIME PRÓPRIO - RPPS		0.01.89.110.0000	3.1.91.13.03	350.000,00			
3 OUTRAS DESPESAS CORRENTES					1.294.680,00		
DIÁRIAS - CIVIL		0.01.00.110.0000	3.3.90.14.00	15.000,00			
AUXÍLIO FARDAMENTO		0.01.00.110.0000	3.3.90.19.00	14.400,00			
MATERIAL DE CONSUMO		0.01.00.110.0000	3.3.90.30.00	132.000,00			
OUTROS SERVIÇOS DE CONSULTORIA		0.01.00.110.0000	3.3.90.35.89	20.000,00			
OUTROS SERVIÇOS DE TERCEIROS - PESSOA FÍSICA		0.01.00.110.0000	3.3.90.36.00	75.600,00			
OUTROS SERVIÇOS DE TERCEIROS - PESSOA JURÍDICA		0.01.00.110.0000	3.3.90.39.00	1.000.000,00			
Contribuições		0.01.00.110.0000	3.3.90.41.00	31.880,00			
DESPESAS DE EXERCÍCIOS ANTERIORES		0.01.00.110.0000	3.3.90.82.00	6.000,00			
ENCARGOS COM SERVIDORES A DISPOSIÇÃO DA PREFEITURA	04.122.0403.2156.0000						1.500,00
3 DESPESAS CORREN						1.500,00	
1 PESSOAL E ENCARGOS SOCIAIS					1.500,00		
RESSARCIMENTO DE DESPESAS DE PESSOAL REQUINTADO		0.01.00.110.0000	3.1.90.95.00	1.500,00			
OBRIGAÇÕES TRIBUTARIAS E CONTRIBUIÇÕES SOCIAIS	04.123.0403.2018.0000						115.200,00
3 DESPESAS CORREN						115.200,00	
3 OUTRAS DESPESAS CORRENTES					115.200,00		
OBRIGAÇÕES TRIBUTÁRIAS E CONTRIBUTIVAS		0.01.00.110.0000	3.3.90.47.00	115.200,00			
SUBVENÇÕES E ENTIDADES PRIVADAS SEM FINS LUCRATIVOS	04.123.0403.2029.0000						1.000,00
3 DESPESAS CORREN						1.000,00	
3 OUTRAS DESPESAS CORRENTES					1.000,00		
SUBVENÇÕES SOCIAIS		0.01.00.110.0000	3.3.50.43.00	1.000,00			





PREFEITURA MUNICIPAL DE BREJÃO

R MELQUIADES BERNARDES, S/N - CNPJ: 10131076/0001-00

Orçamento Programa - Exercício de 2025

Página 27

QUADRO AUXILIAR DE DETALHAMENTO DA DESPESA

Lei: 19, Data: 02/10/2024

PODER: 02 PODER EXECUTIVO
ORGÃO: 22 SECRETARIA DE ADMINISTRAÇÃO
UNIDADE: 00 SECRETARIA DE ADMINISTRAÇÃO

Aplicação Programada	Proj/Ativ	Finalidade	Categoria	Detalhada	Total Grupo	Total Categ.	Total Func.
		F.R. - C.A.					
TOTAL							2.612.900,00





QUADRO AUXILIAR DE DETALHAMENTO DA DESPESA

PODER: 02 PODER EXECUTIVO
ORGÃO: 22 SECRETARIA DE ADMINISTRAÇÃO
UNIDADE: 01 BIBLIOTECA MUNICIPAL

Aplicação Programada	Proj/Ativ	Finalidade	Categoria	Detalhada	Total Grupo	Total Categ.	Total Funz.
F.R. - C.A.							
BIBLIOTECA - OBRAS NA BIBLIOTECA PUBLICA MUNICIPAL	13.392.1302.1026.0000						1.500,00
4	DESPESAS DE CAPITAL					1.500,00	
4	INVESTIMENTOS				1.500,00		
	OBRAS E INSTALAÇÕES	0.01.00.110.0000	4.4.90.51.00	1.500,00			
BIBLIOTECA - MANUTENÇÃO DA BIBLIOTECA PUBLICA MUNICIPAL	13.392.1302.2066.0000						8.500,00
3	DESPESAS CORRENTES					8.500,00	
3	OUTRAS DESPESAS CORRENTES				8.500,00		
	MATERIAL DE CONSUMO	0.01.00.110.0000	3.3.90.30.00	1.200,00			
	OUTROS SERVIÇOS DE TERCEIROS - PESSOA FISICA	0.01.00.110.0000	3.3.90.36.00	1.200,00			
	OUTROS SERVIÇOS DE TERCEIROS - PESSOA JURIDICA	0.01.00.110.0000	3.3.90.39.00	6.100,00			
TOTAL							10.000,00





QUADRO AUXILIAR DE DETALHAMENTO DA DESPESA

PODER 02 PODER EXECUTIVO
ORGÃO 22 SECRETARIA DE ADMINISTRACAO
UNIDADE 21 DPTO DEFESA CIVIL

Aplicacao Programata	Proj/Ativ	Finalidade	Categoria	Detalhada	TotalGrupo	Total Categ.	Total Funct.
F.R. - C.A							
DPTO DEFESA CIVIL - MANUT DAS ATIVIDADES DA DEFESA CIVIL	06.182.0602.2023.0000						72.000,00
3 DESPESAS CORREN						70.000,00	
1 PESSOAL E ENCARGOS SOCIAIS					45.000,00		
CONTRATAÇÃO POR TEMPO DETERMINADO		0.01.00.110.000	3.1.90.04.00	40.000,00			
VENCIMENTOS E VANTAGENS FIXAS - PESSOAL CIVIL		0.01.00.110.000	3.1.90.11.00	5.000,00			
3 OUTRAS DESPESAS CORRENTES					25.000,00		
AUXÍLIO FARDAMENTO		0.01.00.110.000	3.3.90.19.00	5.000,00			
MATERIAL DE CONSUMO		0.01.00.110.000	3.3.90.30.00	20.000,00			
4 DESPESAS DE CAPIT						2.000,00	
4 INVESTIMENTOS					2.000,00		
EQUIPAMENTOS E MATERIAL PERMANENTE		0.01.00.110.000	4.4.90.52.00	2.000,00			
TOTAL							72.000,00





QUADRO AUXILIAR DE DETALHAMENTO DA DESPESA

Lei: 19, Data: 02/10/2024

PODER 02 PODER EXECUTIVO
ORGÃO 22 SECRETARIA DE ADMINISTRAÇÃO
UNIDADE 22 DPTO GUARDA MUNICIPAL

Aplicação Programada	Proj/Ativ	Finalidade	Categoria	Detalhada	Total Grupo	Total Categ	Total Func.
F.R. - C.A.							
DPTO GUARDA - MANUT DA SATIV. DA GUARDA MUNICIPAL	06.163.0602	2010.0000					152.000,00
3	DESPESAS CORREN					150.000,00	
1	PESSOAL E ENCARGOS SOCIAIS				110.000,00		
	CONTRATAÇÃO POR TEMPO DETERMINADO	0.01.00.110.000	3.1.90.04.00	50.000,00			
	VENCIMENTOS E VANTAGENS FIXAS - PESSOAL CIVIL	0.01.00.110.000	3.1.90.11.00	50.000,00			
	CONTRIBUIÇÕES PREVIDENCIÁRIAS - INSS	0.01.00.110.000	3.1.90.13.02	10.000,00			
3	OUTRAS DESPESAS CORRENTES				40.000,00		
	DIÁRIAS NO PAÍS	0.01.00.110.000	3.3.90.14.14	10.000,00			
	MATERIAL DE CONSUMO	0.01.00.110.000	3.3.90.30.00	12.000,00			
	PASSAGENS E DESPESAS COM LOCOMOÇÃO	0.01.00.110.000	3.3.90.33.00	1.000,00			
	OUTROS SERVIÇOS DE TERCEIROS - PESSOA FISICA	0.01.00.110.000	3.3.90.39.00	1.000,00			
	OUTROS SERVIÇOS DE TERCEIROS - PESSOA JURIDICA	0.01.00.110.000	3.3.90.39.00	15.000,00			
	DESPESAS DE EXERCÍCIOS ANTERIORES	0.01.00.110.000	3.3.90.92.00	1.000,00			
4	DESPESAS DE CAPT					2.000,00	
4	INVESTIMENTOS				2.000,00		
	EQUIPAMENTOS E MATERIAL PERMANENTE	0.01.00.110.000	4.4.90.52.00	2.000,00			
TOTAL							152.000,00





PREFEITURA MUNICIPAL DE BREJÃO

R MELQUIADES BERNARDES, 6/N - CNPJ 101310760001-00

Orçamento Programa - Exercício de 2025

Página 31

QUADRO AUXILIAR DE DETALHAMENTO DA DESPESA

Lei: 19, Data: 02/10/2024

PODER: 02 PODER EXECUTIVO
ORGÃO: 22 SECRETARIA DE ADMINISTRACAO
UNIDADE: 23 DPTO SEGURANCA/MONITORAMENTO E SIST. ELETRONICO

Aplicacao Programada	ProjAtiv	Finalidade	Categoria	Detalhada	TotalGrupo	Total Categ	Total Funct.
		F.R. + C.A.					
MANUT DPTO DE SEGURANCA/MONITORAMENTO/SIST. ELETRONICOS	06.182.0602.2092.0000						151.000,00
3 DESPESAS CORREN						151.000,00	
1 PESSOAL E ENCARGOS SOCIAIS					88.000,00		
CONTRATAÇÃO POR TEMPO DETERMINADO		0.01.00.110.000	3.1.90.04.00	40.000,00			
VENCIMENTOS E VANTAGENS FIXAS - PESSOAL CIVIL		0.01.00.110.000	3.1.90.11.00	15.000,00			
CONTRIBUIÇÕES PREVIDENCIARIAS - INSS		0.01.00.110.000	3.1.90.13.02	8.000,00			
CONTRIBUIÇÃO PATRONAL PARA O REGIME PROPRIO - RPPS		0.01.00.110.000	3.1.91.13.03	5.000,00			
3 OUTRAS DESPESAS CORRENTES					83.000,00		
MATERIAL DE CONSUMO		0.01.00.110.000	3.3.90.30.00	20.000,00			
OUTROS SERVIÇOS DE TERCEIROS - PESSOA FISICA		0.01.00.110.000	3.3.90.36.00	13.000,00			
OUTROS SERVIÇOS DE TERCEIROS - PESSOA JURIDICA		0.01.00.110.000	3.3.90.39.00	30.000,00			
4 DESPESAS DE CAPITAL						20.000,00	
4 INVESTIMENTOS					20.000,00		
EQUIPAMENTOS E MATERIAL PERMANENTE		0.01.00.110.000	4.4.90.52.00	20.000,00			
TOTAL							151.000,00





PREFEITURA MUNICIPAL DE BREJO

R MELQUIADES BERNARDES, S/N - CNPJ: 10131076/0001-00

Orçamento Programa - Exercício de 2025

Página 32

QUADRO AUXILIAR DE DETALHAMENTO DA DESPESA

Lei: 19, Data: 02/10/2024

PODER 02 PODER EXECUTIVO
ORGÃO 23 SECRETARIA DE FINANÇAS
UNIDADE 23 SECRETARIA DE FINANÇAS

Aplicação Programada	Proj/Ativ	Finalidade	Categoria	Detalhada	Total Grupo	Total Categ	Total Func
				F.R. - C.A.			
SEC FINANÇAS - MANUTENCAO DAS ATIVIDADES DA FINANCAS	04.122.0403.2025.0000						548.440,00
3	DESPESAS CORREN					548.440,00	
1	PESSOAL E ENCARGOS SOCIAIS				430.360,00		
	CONTRATAÇÃO POR TEMPO DETERMINADO	0.01.00.110.000	3.1.90.04.00	315.360,00			
	VENCIMENTOS E VANTAGENS FIXAS - PESSOAL CIVIL	0.01.00.110.000	3.1.90.11.00	115.000,00			
3	OUTRAS DESPESAS CORRENTES				117.880,00		
	DIÁRIAS - CIVIL	0.01.00.110.000	3.3.90.14.00	3.200,00			
	MATERIAL DE CONSUMO	0.01.00.110.000	3.3.90.30.00	22.680,00			
	OUTROS SERVIÇOS DE TERCEIROS - PESSOA FISICA	0.01.00.110.000	3.3.90.36.00	30.000,00			
	OUTROS SERVIÇOS DE TERCEIROS - PESSOA JURIDICA	0.01.00.110.000	3.3.90.39.00	60.000,00			
	DESPESAS DE EXERCÍCIOS ANTERIORES	0.01.00.110.000	3.3.90.92.00	2.000,00			
ENCARGOS COM INATIVOS E PENSIONISTAS	04.122.0403.2141.0000						551.880,00
3	DESPESAS CORREN					551.880,00	
1	PESSOAL E ENCARGOS SOCIAIS				551.880,00		
	Aposentadorias, Reserva Remunerada e Reformas	0.01.00.110.000	3.1.90.01.00	529.200,00			
	Períodos do RPPS e do Militar	0.01.00.110.000	3.1.90.03.00	22.680,00			
DIVIDAS DIVERSAS CONTRATADAS	28.843.0403.1001.0000						14.760,00
4	DESPESAS DE CAPIT					14.760,00	
6	AMORTIZAÇÃO DA DÍVIDA						
	PRINCIPAL DA DÍVIDA CONTRATUAL RESGATADA	0.01.00.110.000	4.6.90.71.00	14.760,00			
ENCARGOS DA DÍVIDA PÚBLICA E PRECATORIOS	28.843.0403.2012.0000						21.000,00
3	DESPESAS CORREN					21.000,00	
2	JUROS E ENCARGOS DA DÍVIDA				6.000,00		
	JUROS SOBRE A DÍVIDA POR CONTRATO	0.01.00.110.000	3.2.90.21.00	3.000,00			
	OUTROS ENCARGOS SOBRE A DÍVIDA POR CONTRATO	0.01.00.110.000	3.2.90.22.00	3.000,00			
3	OUTRAS DESPESAS CORRENTES				15.000,00		
	SENTENÇAS JUDICIAIS	0.01.00.110.000	3.3.90.91.00	15.000,00			
DIVIDAS CONTRATADAS INSS	28.843.0403.2152.0000						80.000,00
4	DESPESAS DE CAPIT					80.000,00	
6	AMORTIZAÇÃO DA DÍVIDA						
	PRINCIPAL DA DÍVIDA CONTRATUAL RESGATADA	0.01.00.110.000	4.6.90.71.00	80.000,00			
DIVIDAS CONTRATADAS RPPS	28.843.0403.2153.0000						80.000,00
4	DESPESAS DE CAPIT					80.000,00	
6	AMORTIZAÇÃO DA DÍVIDA						
	PRINCIPAL DA DÍVIDA CONTRATUAL RESGATADA - INTRA-ORÇA	0.01.00.110.000	4.6.91.71.00	80.000,00			
INDENIZACOES E RESTITUICOES	28.843.0403.3003.0000						1.200,00
3	DESPESAS CORREN					1.200,00	
3	OUTRAS DESPESAS CORRENTES						
	INDENIZACOES E RESTITUICOES	0.01.00.110.000	3.3.90.93.00	1.200,00			





PREFEITURA MUNICIPAL DE BREJÃO

R MELQUIADES BERNARDES, S/N - CNPJ:10131076/0001-00

Orçamento Programa - Exercício de 2025

Página 33

QUADRO AUXILIAR DE DETALHAMENTO DA DESPESA

Lei: 19, Data: 02/10/2024

PODER 02 PODER EXECUTIVO
ORGÃO 23 SECRETARIA DE FINANÇAS
UNIDADE 23 SECRETARIA DE FINANÇAS

Aplicação Programada	Proj/Ativ	Finalidade	Categoria	Detalhada	Total Grupo	Total Categ	Total Func
		F.R. - C.A					
TOTAL						1.277.290,00	





PREFEITURA MUNICIPAL DE BREJÃO
R MELQUIADES BERNARDES, S/N - CNPJ:10131078/0001-00

Orçamento Programa - Exercício de 2025

QUADRO AUXILIAR DE DETALHAMENTO DA DESPESA

Lei: 19, Data: 02/10/2024

PODER 02 PODER EXECUTIVO
ORGÃO 24 SECRETARIA DE EDUCACAO
UNIDADE 00 SECRETARIA DE EDUCACAO

Aplicação Programada	Proj/Ativ	Finalidade	Categoria	Detalhada	Total Grupo	Total Categ.	Total Func.
				F.R. - C.A.			
SEC EDUC - MANUTENCAO DAS ATIVIDADES DA SECRETARIA DE EDUCACAO	12.122.1201.2007.0000						2.844.020,00
3	DESPESAS CORREN					2.544.020,00	
1	PESSOAL E ENCARGOS SOCIAIS				574.720,00		
	CONTRATAÇÃO POR TEMPO DETERMINADO	0.01.12.200.000	3.1.90.04.00	10.000,00			
	VENCIMENTOS E VANTAGENS FIXAS - PESSOAL CIVIL	0.01.12.200.000	3.1.90.11.00	450.480,00			
	CONTRIBUIÇÕES PREVIDENCIÁRIAS - INSS	0.01.12.200.000	3.1.90.13.02	12.340,00			
	SENTENÇAS JUDICIAIS	0.01.12.200.000	3.1.90.91.00	1.000,00			
	DESPESAS DE EXERCÍCIOS ANTERIORES	0.01.12.200.000	3.1.90.92.00	1.000,00			
	CONTRIBUIÇÃO PATRONAL PARA O REGIME PRÓPRIO - RPPS	0.01.12.200.000	3.1.91.13.03	100.000,00			
3	OUTRAS DESPESAS CORRENTES				1.969.300,00		
	DIÁRIAS - CIVIL	0.01.12.200.000	3.3.90.14.00	3.800,00			
	AUXÍLIO FINANCEIRO A ESTUDANTE	0.01.12.200.000	3.3.90.18.00	4.500,00			
	AUXÍLIO FARDAMENTO	0.01.12.200.000	3.3.90.19.00	120.000,00			
	MATERIAL DE CONSUMO	0.01.12.200.000	3.3.90.30.00	300.000,00			
	PASSAGENS E DESPESAS COM LOCOMOÇÃO	0.01.12.200.000	3.3.90.33.00	3.000,00			
	SERVIÇOS DE CONSULTORIA	0.01.12.200.000	3.3.90.35.00	72.000,00			
	OUTROS SERVIÇOS DE TERCEIROS - PESSOA FISICA	0.01.12.200.000	3.3.90.36.00	20.000,00			
	OUTROS SERVIÇOS DE TERCEIROS - PESSOA JURIDICA	0.01.12.200.000	3.3.90.38.00	1.400.000,00			
	DESPESAS DE EXERCÍCIOS ANTERIORES	0.01.12.200.000	3.3.90.92.00	45.000,00			
	INDENIZAÇÕES E RESTITUIÇÕES	0.01.12.200.000	3.3.90.93.00	1.200,00			
4	DESPESAS DE CAPIT					100.000,00	
4	INVESTIMENTOS				100.000,00		
	EQUIPAMENTOS E MATERIAL PERMANENTE	0.01.12.200.000	4.4.90.52.00	100.000,00			
TOTAL							2.844.020,00



QUADRO AUXILIAR DE DETALHAMENTO DA DESPESA

PODER: 02 PODER EXECUTIVO
 ORGÃO: 24 SECRETARIA DE EDUCACAO
 UNIDADE: 24 FME-FUNDO MUNICIPAL DE EDUCACAO- 25% RECURSO PROPRIO

Aplicacao Programada	Proj/Ativ	Finalidade	Categoria	Detalhada	TotalGrupo	Total Categ	Total Fincic
		F.R. - C.A.					
MANUT ATIV DE ALIMENTACAO/NUTRICAO - 25% REC PROPRIO	12.306.1201.2065.0000						95.000,00
3	DESPESAS CORREN					90.000,00	
1	PESSOAL E ENCARGOS SOCIAIS				45.000,00		
	CONTRATAÇÃO POR TEMPO DETERMINADO	0.01.12.200.0000	3.1.90.04.00	10.000,00			
	VENCIMENTOS E VANTAGENS FIXAS - PESSOAL CIVIL	0.01.12.200.0000	3.1.90.11.00	20.000,00			
	CONTRIBUIÇÕES PREVIDENCIARIAS - INSS	0.01.12.200.0000	3.1.90.13.02	5.000,00			
	CONTRIBUIÇÃO PATRONAL PARA O REGIME PROPRIO - RPPS	0.01.12.200.0000	3.1.91.13.03	10.000,00			
3	OUTRAS DESPESAS CORRENTES				45.000,00		
	MATERIAL DE CONSUMO	0.01.12.200.0000	3.3.90.30.00	15.000,00			
	OUTROS SERVIÇOS DE TERCEIROS - PESSOA FISICA	0.01.12.200.0000	3.3.90.36.00	10.000,00			
	OUTROS SERVIÇOS DE TERCEIROS - PESSOA JURIDICA	0.01.12.200.0000	3.3.90.39.00	20.000,00			
4	DESPESAS DE CAPIT					5.000,00	
4	INVESTIMENTOS				5.000,00		
	EQUIPAMENTOS E MATERIAL PERMANENTE	0.01.12.200.0000	4.4.90.52.00	5.000,00			
PNAE - MANUT PROGRAMA DE ALIMENTACAO ESCOLAR	12.306.2703.2048.0000						252.200,00
3	DESPESAS CORREN					252.200,00	
3	OUTRAS DESPESAS CORRENTES				252.200,00		
	MATERIAL DE CONSUMO	0.05.81.200.0001	3.3.90.30.00	250.000,00			
	OUTROS SERVIÇOS DE TERCEIROS - PESSOA FISICA	0.05.81.200.0001	3.3.90.36.00	1.600,00			
	OUTROS SERVIÇOS DE TERCEIROS - PESSOA JURIDICA	0.05.81.200.0001	3.3.90.39.00	600,00			
CONSTRUCAO, REFORMA DE UNIDADES ESCOLARES	12.361.1201.1014.0000						540.000,00
4	DESPESAS DE CAPIT					540.000,00	
4	INVESTIMENTOS				540.000,00		
	OBRAS E INSTALAÇÕES	0.05.81.200.0000	4.4.90.51.00	540.000,00			
AQUISICAO DE IMOVEIS PARA O ENSINO	12.361.1201.1015.0000						30.000,00
4	DESPESAS DE CAPIT					30.000,00	
4	INVESTIMENTOS				30.000,00		
	AQUISICAO DE IMOVEIS	0.01.12.200.0000	4.4.90.81.00	30.000,00			
AQUISICAO DE VEICULOS, MOVEIS, MAQUINAS E EQUIPAMENTOS	12.361.1201.1016.0000						100.000,00
4	DESPESAS DE CAPIT					100.000,00	
4	INVESTIMENTOS				100.000,00		
	EQUIPAMENTOS E MATERIAL PERMANENTE	0.01.12.200.0000	4.4.90.52.00	100.000,00			
CONSTRUCAO, REFORMA E AMPLIACAO DE CRECHES MUNICIPAIS	12.361.1201.1048.0000						250.000,00
4	DESPESAS DE CAPIT					250.000,00	
4	INVESTIMENTOS				250.000,00		
	OBRAS E INSTALAÇÕES	0.05.12.200.0000	4.4.90.51.00	250.000,00			
AQUISICAO DE MATERIAIS DIDATICO-ESCOLAR	12.361.1201.2031.0000						40.000,00
3	DESPESAS CORREN					40.000,00	



QUADRO AUXILIAR DE DETALHAMENTO DA DESPESA

PODER 02 PODER EXECUTIVO
 ORGÃO 24 SECRETARIA DE EDUCACAO
 UNIDADE 24 FME-FUNDO MUNICIPAL DE EDUCACAO- 25% RECURSO PROPRIO

Aplicação Programada	Proj/Ativ	Finalidade	Categoria	Detalhada	Total Grupo	Total Categ.	Total Func.
		F.R. - C.A.					
AQUISICAO DE MATERIAIS DIDACTICO-ESCOLAR	12.361.1201.2031.0000						40.000,00
3 DESPESAS CORREN						40.000,00	
3 OUTRAS DESPESAS CORRENTES					40.000,00		
MATERIAL DE CONSUMO		0.01.12.200.000	3.3.90.30.00	30.000,00			
Material, Bem ou Serviço para Distribuição Gratuita		0.01.12.200.000	3.3.90.32.00	20.000,00			
MANUT ATIV DE EDUCACAO FUNDAMENTAL - 25% REC PROPRIO	12.361.1201.2047.0000						4.159.000,00
3 DESPESAS CORREN						4.099.000,00	
1 PESSOAL E ENCARGOS SOCIAIS					1.600.000,00		
CONTRATAÇÃO POR TEMPO DETERMINADO		0.01.12.200.000	3.1.90.04.00	400.000,00			
VENCIMENTOS E VANTAGENS FIXAS - PESSOAL CIVIL		0.01.12.200.000	3.1.90.11.00	800.000,00			
CONTRIBUIÇÕES PREVIDENCIARIAS - INSS		0.01.12.200.000	3.1.90.13.02	250.000,00			
CONTRIBUIÇÃO PATRONAL PARA O REGIME PROPRIO - RPPS		0.01.12.200.000	3.1.91.13.03	150.000,00			
3 OUTRAS DESPESAS CORRENTES					2.499.000,00		
DIARIAS NO PAIS		0.01.12.200.000	3.3.90.14.14	50.000,00			
MATERIAL DE CONSUMO		0.01.12.200.000	3.3.90.30.00	1.200.000,00			
Material, Bem ou Serviço para Distribuição Gratuita		0.01.12.200.000	3.3.90.32.00	5.000,00			
PASSAGENS E DESPESAS COM LOCOMOÇÃO		0.01.12.200.000	3.3.90.33.00	3.000,00			
SERVICOS DE CONSULTORIA		0.01.12.200.000	3.3.90.35.00	30.000,00			
OUTROS SERVIÇOS DE TERCEIROS - PESSOA FISICA		0.01.12.200.000	3.3.90.38.00	15.000,00			
OUTROS SERVIÇOS DE TERCEIROS - PESSOA JURIDICA		0.01.12.200.000	3.3.90.39.00	1.200.000,00			
DESPESAS DE EXERCICIOS ANTERIORES		0.01.12.200.000	3.3.90.92.00	6.000,00			
4 DESPESAS DE CAPT						60.000,00	
4 INVESTIMENTOS					60.000,00		
OBRAS E INSTALAÇÕES		0.01.12.200.000	4.4.90.51.00	40.000,00			
EQUIPAMENTOS E MATERIAL PERMANENTE		0.01.12.200.000	4.4.90.52.00	20.000,00			
QSE - CUSTEIO DE DESPESAS VINCULADAS AO SALARIO EDUCACAO	12.361.1201.2050.0000						356.600,00
3 DESPESAS CORREN						356.600,00	
3 OUTRAS DESPESAS CORRENTES					356.600,00		
MATERIAL DE CONSUMO		0.05.81.200.003	3.3.90.30.00	200.000,00			
Material, Bem ou Serviço para Distribuição Gratuita		0.05.81.200.003	3.3.90.32.00	3.000,00			
OUTROS SERVIÇOS DE TERCEIROS - PESSOA FISICA		0.05.81.200.003	3.3.90.36.00	50.000,00			
OUTROS SERVIÇOS DE TERCEIROS - PESSOA JURIDICA		0.05.81.200.003	3.3.90.39.00	100.000,00			
OUTROS AUXÍLIOS FINANCEIROS A PESSOA FISICA		0.05.81.200.003	3.3.90.48.00	3.600,00			
PMDE - MANUTENCAO DO PROG DINHEIRO DIRETO NA ESCOLA	12.361.1201.2051.0000						84.220,00
3 DESPESAS CORREN						24.220,00	
3 OUTRAS DESPESAS CORRENTES					24.220,00		
MATERIAL DE CONSUMO		0.05.81.200.004	3.3.90.30.00	13.000,00			
OUTROS SERVIÇOS DE TERCEIROS - PESSOA FISICA		0.05.81.200.004	3.3.90.38.00	1.200,00			
OUTROS SERVIÇOS DE TERCEIROS - PESSOA JURIDICA		0.05.81.200.004	3.3.90.39.00	9.500,00			
4 DESPESAS DE CAPT						60.000,00	
4 INVESTIMENTOS					60.000,00		
OBRAS E INSTALAÇÕES		0.05.81.200.004	4.4.90.51.00	40.000,00			
EQUIPAMENTOS E MATERIAL PERMANENTE		0.05.81.200.004	4.4.90.52.00	20.000,00			
BR CARINHOSO - MANUT DO PROGRAMA BRASIL	12.361.1201.2052.0000						12.480,00





PREFEITURA MUNICIPAL DE BREJÃO

R MELQUIADES BERNARDES, S/N - CNPJ 101310760001-00

Orçamento Programa - Exercício de 2025

Página 37

QUADRO AUXILIAR DE DETALHAMENTO DA DESPESA

Lei: 19, Data: 02/10/2024

PODER: 02 PODER EXECUTIVO
 ORGÃO: 24 SECRETARIA DE EDUCACAO
 UNIDADE: 24 FME-FUNDO MUNICIPAL DE EDUCACAO- 25% RECURSO PROPRIO

Aplicação Programada	Proj/Ativ	Finalidade F.R. - C.A.	Categoria	Detalhada	Total Grupo	Total Categ.	Total Func.
CARRINHO							
3	DESPESAS CORREN					12.480,00	
1	PESSOAL E ENCARGOS SOCIAIS				10.480,00		
	CONTRATAÇÃO POR TEMPO DETERMINADO	0.05.81.200.008	3.1.90.04.00	10.480,00			
3	OUTRAS DESPESAS CORRENTES				2.000,00		
	MATERIAL DE CONSUMO	0.05.81.200.006	3.3.90.30.00	1.000,00			
	OUTROS SERVIÇOS DE TERCEIROS - PESSOA JURIDICA	0.05.81.200.005	3.3.90.39.00	1.000,00			
PROG MAIE EDUC - MANUTENCAO DO PROGRAMA MAIS EDUCACAO							
3	DESPESAS CORREN	12.381.1201.2053.0000				5.000,00	
1	PESSOAL E ENCARGOS SOCIAIS				1.000,00		5.000,00
	CONTRATAÇÃO POR TEMPO DETERMINADO	0.05.81.200.007	3.1.90.04.00	1.000,00			
3	OUTRAS DESPESAS CORRENTES				4.000,00		
	MATERIAL DE CONSUMO	0.05.81.200.007	3.3.90.30.00	1.000,00			
	Material, Bem ou Serviço para Distribuição Gratuita	0.05.81.200.007	3.3.90.32.00	1.000,00			
	OUTROS SERVIÇOS DE TERCEIROS - PESSOA FISICA	0.05.81.200.007	3.3.90.36.00	1.000,00			
	OUTROS SERVIÇOS DE TERCEIROS - PESSOA JURIDICA	0.05.81.200.007	3.3.90.39.00	1.000,00			
A CAM ESCOLA - MANUT PROG A CAMINHO DA ESCOLA (ESTADUAL)							
3	DESPESAS CORREN	12.381.2704.2045.0000				114.720,00	
3	OUTRAS DESPESAS CORRENTES				112.720,00		114.720,00
	MATERIAL DE CONSUMO	0.02.81.200.005	3.3.90.30.00	100.000,00			
	Material, Bem ou Serviço para Distribuição Gratuita	0.02.81.200.005	3.3.90.32.00	8.720,00			
	OUTROS SERVIÇOS DE TERCEIROS - PESSOA FISICA	0.02.81.200.005	3.3.90.36.00	2.000,00			
	OUTROS SERVIÇOS DE TERCEIROS - PESSOA JURIDICA	0.02.81.200.005	3.3.90.39.00	2.000,00			
4	DESPESAS DE CAPITAL				2.000,00		2.000,00
4	INVESTIMENTOS				2.000,00		
	EQUIPAMENTOS E MATERIAL PERMANENTE	0.02.81.200.005	4.4.90.52.00	2.000,00			
PNATE - MANUTENCAO DO TRANSPORTE ESCOLAR (FEDERAL)							
3	DESPESAS CORREN	12.381.2704.2049.0000				330.000,00	
3	OUTRAS DESPESAS CORRENTES				330.000,00		330.000,00
	MATERIAL DE CONSUMO	0.05.81.200.002	3.3.90.30.00	200.000,00			
	OUTROS SERVIÇOS DE TERCEIROS - PESSOA FISICA	0.05.81.200.002	3.3.90.36.00	10.000,00			
	OUTROS SERVIÇOS DE TERCEIROS - PESSOA JURIDICA	0.05.81.200.002	3.3.90.39.00	120.000,00			
GESTAO DE PESSOAL E MANUTENCAO DO ENSINO MEDIO							
3	DESPESAS CORREN	12.362.1201.2043.0000				6.000,00	
1	PESSOAL E ENCARGOS SOCIAIS				2.400,00		6.000,00
	CONTRATAÇÃO POR TEMPO DETERMINADO	0.01.12.200.000	3.1.90.04.00	1.200,00			
	VENCIMENTOS E VANTAGENS FIXAS - PESSOAL CIVIL	0.01.12.200.000	3.1.90.11.00	1.200,00			
3	OUTRAS DESPESAS CORRENTES				3.600,00		
	MATERIAL DE CONSUMO	0.01.12.200.000	3.3.90.30.00	1.200,00			
	OUTROS SERVIÇOS DE TERCEIROS - PESSOA FISICA	0.01.12.200.000	3.3.90.36.00	1.200,00			
	OUTROS SERVIÇOS DE TERCEIROS - PESSOA JURIDICA	0.01.12.200.000	3.3.90.39.00	1.200,00			





PREFEITURA MUNICIPAL DE BREJÃO
R MELQUIADES BERNARDES, S/N - CNPJ 10131076/0001-00

Orçamento Programa - Exercício de 2025

Página 36

QUADRO AUXILIAR DE DETALHAMENTO DA DESPESA

Lei: 19, Data: 02/10/2024

PODER 02 PODER EXECUTIVO
ORGÃO 24 SECRETARIA DE EDUCACAO
UNIDADE 24 FME-FUNDO MUNICIPAL DE EDUCACAO- 25% RECURSO PROPRIO

Aplicacao Programada	Proj/Ativ	Finalidade	Categoria	Detalhada	TotalGrupo	Total Categ.	Total Func.
		F.R. - C.A.					
MANUTENCAO DO TRANSPORTE UNIVERSITARIO	12.364.1201.2155.0000						13.600,00
3 DESPESAS CORREN						13.600,00	
3 OUTRAS DESPESAS CORRENTES					13.600,00		
AUXILIO FINANCEIRO A ESTUDANTE		0.01.12.200.000	3.3.90.18.00	5.000,00			
AUXILIO FARDAMENTO		0.01.12.200.000	3.3.90.19.00	5.000,00			
MATERIAL DE CONSUMO		0.01.12.200.000	3.3.90.30.00	1.200,00			
OUTROS SERVICOS DE TERCEIROS - PESSOA FISICA		0.01.12.200.000	3.3.90.36.00	1.200,00			
OUTROS SERVICOS DE TERCEIROS - PESSOA JURIDICA		0.01.12.200.000	3.3.90.39.00	1.200,00			
MANUT ATIV DE EDUCACAO CRECHE - 25% REC PROPRIO	12.365.2401.2058.0000						149.000,00
3 DESPESAS CORREN						80.000,00	
1 PESSOAL E ENCARGOS SOCIAIS					45.000,00		
CONTRATAÇÃO POR TEMPO DETERMINADO		0.01.12.200.000	3.1.90.04.00	10.000,00			
VENCIMENTOS E VANTAGENS FIXAS - PESSOAL CIVIL		0.01.12.200.000	3.1.90.11.00	15.000,00			
CONTRIBUIÇÕES PREVIDENCIARIAS - INSS		0.01.12.200.000	3.1.90.13.02	10.000,00			
CONTRIBUIÇÃO PATRONAL PARA O REGIME PRÓPRIO - RPPS		0.01.12.200.000	3.1.91.13.03	10.000,00			
3 OUTRAS DESPESAS CORRENTES					35.000,00		
MATERIAL DE CONSUMO		0.01.12.200.000	3.3.90.30.00	20.000,00			
OUTROS SERVICOS DE TERCEIROS - PESSOA FISICA		0.01.12.200.000	3.3.90.36.00	5.000,00			
OUTROS SERVICOS DE TERCEIROS - PESSOA JURIDICA		0.01.12.200.000	3.3.90.39.00	10.000,00			
4 DESPESAS DE CAPIT						68.000,00	
4 INVESTIMENTOS					68.000,00		
OBRAS E INSTALAÇÕES		0.01.12.200.000	4.4.90.51.00	40.000,00			
EQUIPAMENTOS E MATERIAL PERMANENTE		0.01.12.200.000	4.4.90.52.00	28.000,00			
MANUT ATIV DE EDUCACAO INFANTIL - 25% REC PROPRIO	12.365.2402.2048.0000						108.000,00
3 DESPESAS CORREN						41.000,00	
1 PESSOAL E ENCARGOS SOCIAIS					30.000,00		
CONTRATAÇÃO POR TEMPO DETERMINADO		0.01.12.200.000	3.1.90.04.00	10.000,00			
VENCIMENTOS E VANTAGENS FIXAS - PESSOAL CIVIL		0.01.12.200.000	3.1.90.11.00	20.000,00			
3 OUTRAS DESPESAS CORRENTES					11.000,00		
MATERIAL DE CONSUMO		0.01.12.200.000	3.3.90.30.00	5.000,00			
OUTROS SERVICOS DE TERCEIROS - PESSOA FISICA		0.01.12.200.000	3.3.90.36.00	3.000,00			
OUTROS SERVICOS DE TERCEIROS - PESSOA JURIDICA		0.01.12.200.000	3.3.90.39.00	3.000,00			
4 DESPESAS DE CAPIT						67.000,00	
4 INVESTIMENTOS					67.000,00		
OBRAS E INSTALAÇÕES		0.01.12.200.000	4.4.90.51.00	47.000,00			
EQUIPAMENTOS E MATERIAL PERMANENTE		0.01.12.200.000	4.4.90.52.00	20.000,00			
MANUT ATIV DE EDUCACAO DE JOVENS E ADULTOS-EJA - 25% REC PROPRIO	12.366.1201.2058.0000						75.000,00
3 DESPESAS CORREN						60.000,00	
1 PESSOAL E ENCARGOS SOCIAIS					30.000,00		
CONTRATAÇÃO POR TEMPO DETERMINADO		0.01.12.200.000	3.1.90.04.00	5.000,00			
VENCIMENTOS E VANTAGENS FIXAS - PESSOAL CIVIL		0.01.12.200.000	3.1.90.11.00	10.000,00			
CONTRIBUIÇÕES PREVIDENCIARIAS - INSS		0.01.12.200.000	3.1.90.13.02	5.000,00			
CONTRIBUIÇÃO PATRONAL PARA O REGIME PRÓPRIO - RPPS		0.01.12.200.000	3.1.91.13.03	10.000,00			



**PREFEITURA MUNICIPAL DE BREJÃO**

R MELQUIADES BERNARDES, S/N - CNPJ: 10131076/0001-00

Orçamento Programa - Exercício de 2025

Página 36

QUADRO AUXILIAR DE DETALHAMENTO DA DESPESA

Lei: 19, Data: 02/10/2024

PODER 02 PODER EXECUTIVO
 ORGÃO 24 SECRETARIA DE EDUCACAO
 UNIDADE 24 FME-FUNDO MUNICIPAL DE EDUCACAO- 25% RECURSO PROPRIO

Aplicação Programada	Proj/Ativ	Finalidade	Categoria	Detalhada	TotalGrupo	Total Categ.	Total Func.
				F.R. - C.A			
MANUT ATIV DE EDUCACAO DE JOVENS E ADULTOS-EJA - 25% REC PROPRIO	12.366.1201.2056.0000						75.000,00
3 DESPESAS CORREN						60.000,00	
3 OUTRAS DESPESAS CORRENTES					30.000,00		
MATERIAL DE CONSUMO		0.01.12.200.000	3.3.90.30.00	10.000,00			
OUTROS SERVIÇOS DE TERCEIROS - PESSOA FISICA		0.01.12.200.000	3.3.90.36.00	10.000,00			
OUTROS SERVIÇOS DE TERCEIROS - PESSOA JURIDICA		0.01.12.200.000	3.3.90.39.00	10.000,00			
4 DESPESAS DE CAPITAL						15.000,00	
4 INVESTIMENTOS					15.000,00		
OBRAS E INSTALAÇÕES		0.01.12.200.000	4.4.90.51.00	10.000,00			
EQUIPAMENTOS E MATERIAL PERMANENTE		0.01.12.200.000	4.4.90.52.00	5.000,00			
MANUT ATIV DE EDUCACAO ESPECIAL - 25% REC PROPRIO	12.367.1201.2058.0000						60.000,00
3 DESPESAS CORREN						51.000,00	
1 PESSOAL E ENCARGOS SOCIAIS					20.000,00		
CONTRATAÇÃO POR TEMPO DETERMINADO		0.01.12.200.000	3.1.90.04.00	1.000,00			
VENCIMENTOS E VANTAGENS FIXAS - PESSOAL CIVIL		0.01.12.200.000	3.1.90.11.00	10.000,00			
CONTRIBUIÇÕES PREVIDENCIÁRIAS - INSS		0.01.12.200.000	3.1.90.13.02	10.000,00			
CONTRIBUIÇÃO PATRONAL PARA O REGIME PROPRIO - RPPS		0.01.12.200.000	3.1.91.13.03	5.000,00			
3 OUTRAS DESPESAS CORRENTES					25.000,00		
MATERIAL DE CONSUMO		0.01.12.200.000	3.3.90.30.00	5.000,00			
OUTROS SERVIÇOS DE TERCEIROS - PESSOA FISICA		0.01.12.200.000	3.3.90.36.00	10.000,00			
OUTROS SERVIÇOS DE TERCEIROS - PESSOA JURIDICA		0.01.12.200.000	3.3.90.39.00	10.000,00			
4 DESPESAS DE CAPITAL						5.000,00	
4 INVESTIMENTOS					5.000,00		
EQUIPAMENTOS E MATERIAL PERMANENTE		0.01.12.200.000	4.4.90.52.00	5.000,00			
MANUT ATIV DE EDUCACAO AEE - 25% REC PROPRIO	12.367.1201.2064.0000						60.000,00
3 DESPESAS CORREN						55.000,00	
1 PESSOAL E ENCARGOS SOCIAIS					30.000,00		
CONTRATAÇÃO POR TEMPO DETERMINADO		0.01.12.200.000	3.1.90.04.00	10.000,00			
VENCIMENTOS E VANTAGENS FIXAS - PESSOAL CIVIL		0.01.12.200.000	3.1.90.11.00	10.000,00			
CONTRIBUIÇÕES PREVIDENCIÁRIAS - INSS		0.01.12.200.000	3.1.90.13.02	5.000,00			
CONTRIBUIÇÃO PATRONAL PARA O REGIME PROPRIO - RPPS		0.01.12.200.000	3.1.91.13.03	5.000,00			
3 OUTRAS DESPESAS CORRENTES					25.000,00		
MATERIAL DE CONSUMO		0.01.12.200.000	3.3.90.30.00	10.000,00			
OUTROS SERVIÇOS DE TERCEIROS - PESSOA FISICA		0.01.12.200.000	3.3.90.36.00	5.000,00			
OUTROS SERVIÇOS DE TERCEIROS - PESSOA JURIDICA		0.01.12.200.000	3.3.90.39.00	10.000,00			
4 DESPESAS DE CAPITAL						5.000,00	
4 INVESTIMENTOS					5.000,00		
EQUIPAMENTOS E MATERIAL PERMANENTE		0.01.12.200.000	4.4.90.52.00	5.000,00			
TOTAL							6.836.820,00





QUADRO AUXILIAR DE DETALHAMENTO DA DESPESA

Lei: 19, Data: 02/10/2024

PODER: 02 PODER EXECUTIVO
ORGÃO: 25 FUNDEB
UNIDADE: 25 FUNDEB- FUNDO NACIONAL DE DESENVOLVIMENTO DA EDUCACAO BASICA

Aplicação Programada	Proj/Ativ	Finalidade	Categoria	Detalhada	Total Grupo	Total Categ.	Total Finc.
F.R. - C.A							
FUNDEB 30% - CAPACITACAO DE PROFISSIONAIS DA EDUCACAO	12.361.1201.2057.0000						8.640,00
3 DESPESAS CORREN						8.640,00	
3 OUTRAS DESPESAS CORRENTES					8.640,00		
DIÁRIAS NO PAÍS	0.05.12.252.000	3.3.90.14.14		2.400,00			
MATERIAL DE CONSUMO	0.05.12.252.000	3.3.90.30.90		1.200,00			
Material Sem ou Serviço para Distribuição Gratuita	0.05.12.252.000	3.3.90.32.00		240,00			
PASSAGENS E DESPESAS COM LOCOMOÇÃO	0.05.12.252.000	3.3.90.33.90		1.200,00			
OUTROS SERVIÇOS DE TERCEIROS - PESSOA FÍSICA	0.05.12.252.000	3.3.90.36.00		1.200,00			
OUTROS SERVIÇOS DE TERCEIROS - PESSOA JURÍDICA	0.05.12.252.000	3.3.90.39.00		1.200,00			
OUTROS AUXÍLIOS FINANCEIROS A PESSOA FÍSICA	0.05.12.252.000	3.3.90.48.00		1.200,00			
REEQUIPAMENTO DAS UNIDADES EDUCACIONAIS	12.361.1201.2145.0000						20.000,00
4 DESPESAS DE CAPIT						20.000,00	
4 INVESTIMENTOS					20.000,00		
EQUIPAMENTOS E MATERIAL PERMANENTE	0.05.12.252.000	4.4.90.52.00		20.000,00			
FUNDEB 70% REM. PROFIS. MAG. ENS. FUND. SERIES INICIAIS URBANO	12.361.1201.2261.0000						2.590.000,00
3 DESPESAS CORREN						2.590.000,00	
1 PESSOAL E ENCARGOS SOCIAIS					2.590.000,00		
CONTRATAÇÃO POR TEMPO DETERMINADO	0.05.12.251.000	3.1.90.04.00		36.800,00			
VENCIMENTOS E VANTAGENS FIXAS - PESSOAL CIVIL	0.05.12.251.000	3.1.90.11.00		2.200.000,00			
CONTRIBUIÇÕES PREVIDENCIÁRIAS - INSS	0.05.54.251.000	3.1.90.13.02		58.800,00			
OUTRAS DESPESAS VARIÁVEIS - PESSOAL CIVIL	0.05.12.251.000	3.1.90.16.00		1.200,00			
SENTENÇAS JUDICIAIS	0.05.12.251.000	3.1.90.91.00		1.200,00			
CONTRIBUIÇÃO PATRONAL PARA O REGÍME PRÓPRIO - RPPS	0.05.99.251.000	3.1.91.13.03		300.000,00			
FUNDEB 70% REM. PROFIS. MAG. ENS. FUND. SERIES INICIAIS RURAL	12.361.1201.2262.0000						2.170.560,00
3 DESPESAS CORREN						2.170.560,00	
1 PESSOAL E ENCARGOS SOCIAIS					2.170.560,00		
CONTRATAÇÃO POR TEMPO DETERMINADO	0.05.12.251.001	3.1.90.04.00		46.000,00			
VENCIMENTOS E VANTAGENS FIXAS - PESSOAL CIVIL	0.05.12.251.001	3.1.90.11.00		1.881.440,00			
CONTRIBUIÇÕES PREVIDENCIÁRIAS - INSS	0.05.54.251.001	3.1.90.13.02		54.720,00			
OUTRAS DESPESAS VARIÁVEIS - PESSOAL CIVIL	0.05.12.251.001	3.1.90.16.00		1.200,00			
SENTENÇAS JUDICIAIS	0.05.12.251.001	3.1.90.91.00		1.200,00			
CONTRIBUIÇÃO PATRONAL PARA O REGÍME PRÓPRIO - RPPS	0.05.99.251.001	3.1.91.13.03		384.000,00			
FUNDEB 70% REM. PROFIS. MAG. ENS. FUND. SERIES FINAIS URBANO	12.361.1201.2263.0000						2.174.268,00
3 DESPESAS CORREN						2.174.268,00	
1 PESSOAL E ENCARGOS SOCIAIS					2.174.268,00		
CONTRATAÇÃO POR TEMPO DETERMINADO	0.05.12.251.001	3.1.90.04.00		163.200,00			
VENCIMENTOS E VANTAGENS FIXAS - PESSOAL CIVIL	0.05.12.251.002	3.1.90.11.00		1.800.000,00			
CONTRIBUIÇÕES PREVIDENCIÁRIAS - INSS	0.05.12.251.002	3.1.90.13.02		61.068,00			
CONTRIBUIÇÃO PATRONAL PARA O REGÍME PRÓPRIO - RPPS	0.05.12.251.002	3.1.91.13.03		350.000,00			
FUNDEB 70% REM. PROFIS. MAG. ENS. FUND. SERIES FINAIS RURAL	12.361.1201.2264.0000						1.078.209,00
3 DESPESAS CORREN						1.078.209,00	





PREFEITURA MUNICIPAL DE BREJÃO
R MELQUIADES BERNARDES, S/N - CNPJ: 10131076/0001-00

Orçamento Programa - Exercício de 2025

QUADRO AUXILIAR DE DETALHAMENTO DA DESPESA

Lei: 19, Data: 02/10/2024

PODER 02 PODER EXECUTIVO
ORGÃO 25 FUNDEB
UNIDADE 25 FUNDEB- FUNDO NACIONAL DE DESENVOLVIMENTO DA EDUCACAO BASICA

Aplicação Programada	Proj/Ativ	Finalidade	Categoria	Detalhada	Total Grupo	Total Categ.	Total Func.
F.R. - C.A.							
FUNDEB 70% REM. PROFIS- MAG. ENS. FUND. SÉRIES FINAIS RURAL	12.361.1201.2264.0000						1.078.209,00
3	DESPESAS CORREN					1.078.209,00	
1	PESSOAL E ENCARGOS SOCIAIS				1.078.209,00		
	CONTRATAÇÃO POR TEMPO DETERMINADO	0.05.12.251.003	3.1.90.04.00	12.000,00			
	VENCIMENTOS E VANTAGENS FIXAS - PESSOAL CIVIL	0.05.12.251.003	3.1.90.11.00	900.000,00			
	CONTRIBUIÇÕES PREVIDENCIARIAS - INSS	0.05.12.251.003	3.1.90.13.02	16.200,00			
	CONTRIBUIÇÃO PATRONAL PARA O REGIME PRÓPRIO - RPPS	0.05.12.251.003	3.1.91.13.03	150.000,00			
FUNDEB 70% REM. PROFIS- MAG. TEMPO INTEGRAL	12.361.1201.2265.0000						4.000,00
3	DESPESAS CORREN					4.000,00	
1	PESSOAL E ENCARGOS SOCIAIS				4.000,00		
	CONTRATAÇÃO POR TEMPO DETERMINADO	0.05.12.251.004	3.1.90.04.00	1.000,00			
	VENCIMENTOS E VANTAGENS FIXAS - PESSOAL CIVIL	0.05.12.251.004	3.1.90.11.00	1.000,00			
	CONTRIBUIÇÕES PREVIDENCIARIAS - INSS	0.05.12.251.004	3.1.90.13.02	1.000,00			
	CONTRIBUIÇÃO PATRONAL PARA O REGIME PRÓPRIO - RPPS	0.05.12.251.004	3.1.91.13.03	1.000,00			
FUNDEB 30% MANUT. ENS. FUND. SÉRIES INICIAIS URBANO	12.361.1201.2266.0000						835.680,00
3	DESPESAS CORREN					785.680,00	
1	PESSOAL E ENCARGOS SOCIAIS				18.640,00		
	CONTRATAÇÃO POR TEMPO DETERMINADO	0.05.12.252.000	3.1.90.04.00	1.440,00			
	VENCIMENTOS E VANTAGENS FIXAS - PESSOAL CIVIL	0.05.12.252.000	3.1.90.11.00	4.800,00			
	CONTRIBUIÇÕES PREVIDENCIARIAS - INSS	0.05.12.252.000	3.1.90.13.02	1.900,00			
	OUTRAS DESPESAS VARIÁVEIS - PESSOAL CIVIL	0.05.12.252.000	3.1.90.16.00	1.500,00			
	SENTENÇAS JUDICIAIS	0.05.12.252.000	3.1.90.91.00	1.000,00			
	CONTRIBUIÇÃO PATRONAL PARA O REGIME PRÓPRIO - RPPS	0.05.12.252.000	3.1.91.13.03	8.000,00			
3	OUTRAS DESPESAS CORRENTES				766.840,00		
	DIÁRIAS NO PAÍS	0.05.12.252.000	3.3.90.14.14	14.400,00			
	MATERIAL DE CONSUMO	0.05.12.252.000	3.3.90.30.00	560.240,00			
	Material Bem ou Serviço para Distribuição Gratuita	0.05.12.252.000	3.3.90.32.00	1.000,00			
	PASSAGENS E DESPESAS COM LOCOMOÇÃO	0.05.12.252.000	3.3.90.33.00	1.000,00			
	OUTROS SERVIÇOS DE TERCEIROS - PESSOA FÍSICA	0.05.12.252.000	3.3.90.36.00	1.000,00			
	OUTROS SERVIÇOS DE TERCEIROS - PESSOA JURÍDICA	0.05.12.252.000	3.3.90.39.00	180.000,00			
	OUTROS AUXÍLIOS FINANCEIROS À PESSOA FÍSICA	0.05.12.252.000	3.3.90.48.00	1.000,00			
	DESPESAS DE EXERCÍCIOS ANTERIORES	0.05.12.252.000	3.3.90.92.00	7.200,00			
	INDENIZAÇÕES E RESTITUIÇÕES	0.05.12.252.000	3.3.90.93.00	1.000,00			
4	DESPESAS DE CAPIT					50.000,00	
4	INVESTIMENTOS				50.000,00		
	OBRAS E INSTALAÇÕES	0.05.12.252.000	4.4.90.51.00	40.000,00			
	EQUIPAMENTOS E MATERIAL PERMANENTE	0.05.12.252.000	4.4.90.52.00	10.000,00			
FUNDEB 30% MANUT. ENS. FUND. SÉRIES INICIAIS RURAL	12.361.1201.2267.0000						307.197,00
3	DESPESAS CORREN					307.197,00	



PORTAL DA TRANSPARENCIA
<http://cloud.it-solucoes.inf.br/transparenciaMunicipal/download/21-20241227173019.pdf>
 assinado por: idUser 163

QUADRO AUXILIAR DE DETALHAMENTO DA DESPESA

PODER 02 PODER EXECUTIVO
 ORGÃO 25 FUNDEB
 UNIDADE 25 FUNDEB- FUNDO NACIONAL DE DESENVOLVIMENTO DA EDUCACAO BASICA

Aplicacao Programada	Proj/Ativ	Finalidade	Categoria	Detalhada	TotalGrupo	Total Categ.	Total Fund.
F.R. - C.A							
FUNDEB 30% MANUT. ENS. FUND. SERIES INICIAIS RURAL	12.361.1201.2267.0000						307.197,00
3	DESPESAS CORREN					257.197,00	
1	PESSOAL E ENCARGOS SOCIAIS				7.440,00		
	CONTRATAÇÃO POR TEMPO DETERMINADO	0.05.12.252.001	3.1.90.04.00	1.440,00			
	VENCIMENTOS E VANTAGENS FIXAS - PESSOAL CIVIL	0.05.12.252.001	3.1.90.11.00	2.000,00			
	CONTRIBUIÇÕES PREVIDENCIARIAS - INSS	0.05.12.252.001	3.1.90.13.02	1.000,00			
	OUTRAS DESPESAS VARIÁVEIS - PESSOAL CIVIL	0.05.12.252.001	3.1.90.16.00	1.000,00			
	SENTENÇAS JUDICIAIS	0.05.12.252.001	3.1.90.91.00	1.000,00			
	CONTRIBUIÇÃO PATRONAL PARA O REGIME PRÓPRIO - RPPS	0.05.12.252.001	3.1.91.13.03	1.000,00			
3	OUTRAS DESPESAS CORRENTES				246.757,00		
	DIÁRIAS NO PAÍS	0.05.12.252.001	3.3.90.14.14	1.000,00			
	MATERIAL DE CONSUMO	0.05.12.252.001	3.3.90.30.00	182.400,00			
	PASSAGENS E DESPESAS COM LOCOMOÇÃO	0.05.12.252.001	3.3.90.33.00	300,00			
	OUTROS SERVIÇOS DE TERCEIROS - PESSOA FISICA	0.05.12.252.001	3.3.90.36.00	300,00			
	OUTROS SERVIÇOS DE TERCEIROS - PESSOA JURIDICA	0.05.12.252.001	3.3.90.39.00	65.529,00			
	DESPESAS DE EXERCÍCIOS ANTERIORES	0.05.12.252.001	3.3.90.92.00	137,00			
4	DESPESAS DE CAPITAL					50.000,00	
4	INVESTIMENTOS				50.000,00		
	OBRAS E INSTALAÇÕES	0.05.12.252.001	4.4.90.51.00	40.000,00			
	EQUIPAMENTOS E MATERIAL PERMANENTE	0.05.12.252.001	4.4.90.52.00	10.000,00			
FUNDEB 30% MANUT. ENS. FUND. SERIES FINAIS URBANO	12.361.1201.2268.0000						566.080,00
3	DESPESAS CORREN					516.080,00	
1	PESSOAL E ENCARGOS SOCIAIS				155.240,00		
	CONTRATAÇÃO POR TEMPO DETERMINADO	0.05.12.252.002	3.1.90.04.00	30.000,00			
	VENCIMENTOS E VANTAGENS FIXAS - PESSOAL CIVIL	0.05.12.252.002	3.1.90.11.00	80.000,00			
	CONTRIBUIÇÕES PREVIDENCIARIAS - INSS	0.05.12.252.002	3.1.90.13.02	15.000,00			
	OUTRAS DESPESAS VARIÁVEIS - PESSOAL CIVIL	0.05.12.252.002	3.1.90.16.00	120,00			
	SENTENÇAS JUDICIAIS	0.05.12.252.002	3.1.90.91.00	120,00			
	CONTRIBUIÇÃO PATRONAL PARA O REGIME PRÓPRIO - RPPS	0.05.12.252.002	3.1.91.13.03	30.000,00			
3	OUTRAS DESPESAS CORRENTES				360.840,00		
	DIÁRIAS NO PAÍS	0.05.12.252.002	3.3.90.14.14	120,00			
	MATERIAL DE CONSUMO	0.05.12.252.002	3.3.90.30.00	300.000,00			
	PASSAGENS E DESPESAS COM LOCOMOÇÃO	0.05.12.252.002	3.3.90.33.00	120,00			
	OUTROS SERVIÇOS DE TERCEIROS - PESSOA FISICA	0.05.12.252.002	3.3.90.36.00	800,00			
	OUTROS SERVIÇOS DE TERCEIROS - PESSOA JURIDICA	0.05.12.252.002	3.3.90.39.00	80.000,00			
4	DESPESAS DE CAPITAL					50.000,00	
4	INVESTIMENTOS				50.000,00		
	OBRAS E INSTALAÇÕES	0.05.12.252.002	4.4.90.51.00	40.000,00			
	EQUIPAMENTOS E MATERIAL PERMANENTE	0.05.12.252.002	4.4.90.52.00	10.000,00			
FUNDEB 30% MANUT. ENS. FUND. SERIES FINAIS RURAL	12.361.1201.2269.0000						285.720,00
3	DESPESAS CORREN					235.720,00	
1	PESSOAL E ENCARGOS SOCIAIS				132.160,00		
	CONTRATAÇÃO POR TEMPO DETERMINADO	0.05.12.252.003	3.1.90.04.00	1.440,00			
	VENCIMENTOS E VANTAGENS FIXAS - PESSOAL CIVIL	0.05.12.252.003	3.1.90.11.00	100.000,00			
	CONTRIBUIÇÕES PREVIDENCIARIAS - INSS	0.05.12.252.003	3.1.90.13.02	600,00			
	SENTENÇAS JUDICIAIS	0.05.12.252.003	3.1.90.91.00	120,00			
	CONTRIBUIÇÃO PATRONAL PARA O REGIME PRÓPRIO - RPPS	0.05.12.252.003	3.1.91.13.03	30.000,00			



**PREFEITURA MUNICIPAL DE BREJÃO**

R MELQUIADES BERNARDES, 6/N - CNPJ: 10131076/0001-00

Orçamento Programa - Exercício de 2025

Página 43

QUADRO AUXILIAR DE DETALHAMENTO DA DESPESA

Lei: 19, Data: 02/10/2024

PODER 02 PODER EXECUTIVO
 ORGÃO 25 FUNDEB
 UNIDADE 25 FUNDEB-FUNDO NACIONAL DE DESENVOLVIMENTO DA EDUCACAO BASICA

Aplicação Programada	Proj/Ativ	Finalidade	Categoria	Detalhada	Total Grupo	Total Categ.	Total Func.
		F.R. - C.A.					
FUNDEB 30% MANUT. ENS. FUND. SERIES FINAIS RURAL	12.361.1201.2269.0000						295.720,00
-3	DESPESAS CORREN						
3	OUTRAS DESPESAS CORRENTES				193.560,00		235.720,00
	DIÁRIAS NO PAIS	0.05.12.252.003	3.3.90.14.14	120,00			
	MATERIAL DE CONSUMO	0.05.12.252.003	3.3.90.30.00	86.000,00			
	PASSAGENS E DESPESAS COM LOCOMOÇÃO	0.05.12.252.003	3.3.90.33.00	120,00			
	OUTROS SERVIÇOS DE TERCEIROS - PESSOA FISICA	0.05.12.252.003	3.3.90.36.00	120,00			
	OUTROS SERVIÇOS DE TERCEIROS - PESSOA JURIDICA	0.05.12.252.003	3.3.90.39.00	7.200,00			
4	DESPESAS DE CAPT						50.000,00
4	INVESTIMENTOS				50.000,00		
	OBRAS E INSTALAÇÕES	0.05.12.252.003	4.4.90.51.00	40.000,00			
	EQUIPAMENTOS E MATERIAL PERMANENTE	0.05.12.252.003	4.4.90.52.00	10.000,00			
FUNDEB 30% MANUT. ENS. FUND. TEMPO INTEGRAL	12.361.1201.2270.0000						42.984,00
3	DESPESAS CORREN						
1	PESSOAL E ENCARGOS SOCIAIS				600,00		12.984,00
	CONTRATAÇÃO POR TEMPO DETERMINADO	0.05.12.252.004	3.1.90.04.00	120,00			
	VENCIMENTOS E VANTAGENS FIXAS - PESSOAL CIVIL	0.05.12.252.004	3.1.90.11.00	120,00			
	CONTRIBUIÇÕES PREVIDENCIÁRIAS - INSS	0.05.12.252.004	3.1.90.13.02	120,00			
	SENTENÇAS JUDICIAIS	0.05.12.252.004	3.1.90.91.00	120,00			
	CONTRIBUIÇÃO PATRONAL PARA O REGIME PROPRIO - RPPS	0.05.12.252.004	3.1.91.13.02	120,00			
3	OUTRAS DESPESAS CORRENTES				12.384,00		
	DIÁRIAS NO PAIS	0.05.12.252.004	3.3.90.14.14	120,00			
	MATERIAL DE CONSUMO	0.05.12.252.004	3.3.90.30.00	12.000,00			
	OUTROS SERVIÇOS DE TERCEIROS - PESSOA FISICA	0.05.12.252.004	3.3.90.36.00	144,00			
	OUTROS SERVIÇOS DE TERCEIROS - PESSOA JURIDICA	0.05.12.252.004	3.3.90.39.00	120,00			
4	DESPESAS DE CAPT						30.000,00
4	INVESTIMENTOS				30.000,00		
	OBRAS E INSTALAÇÕES	0.05.12.252.004	4.4.90.51.00	20.000,00			
	EQUIPAMENTOS E MATERIAL PERMANENTE	0.05.12.252.004	4.4.90.52.00	10.000,00			
FUNDEB 70% REM. PROFIS. MAG. CRECHE TEMPO PARCIAL	12.365.1201.2271.0000						1.210.580,00
3	DESPESAS CORREN						
1	PESSOAL E ENCARGOS SOCIAIS				1.210.580,00		1.210.580,00
	CONTRATAÇÃO POR TEMPO DETERMINADO	0.05.12.251.010	3.1.90.04.00	34.560,00			
	VENCIMENTOS E VANTAGENS FIXAS - PESSOAL CIVIL	0.05.12.251.010	3.1.90.11.00	881.760,00			
	CONTRIBUIÇÕES PREVIDENCIÁRIAS - INSS	0.05.12.251.010	3.1.90.13.02	30.000,00			
	OUTRAS DESPESAS VARIÁVEIS - PESSOAL CIVIL	0.05.12.251.010	3.1.90.16.00	120,00			
	SENTENÇAS JUDICIAIS	0.05.12.251.010	3.1.90.91.00	120,00			
	CONTRIBUIÇÃO PATRONAL PARA O REGIME PROPRIO - RPPS	0.05.12.251.010	3.1.91.13.02	254.000,00			
FUNDEB 70% REM. PROFIS. MAG. CRECHE TEMPO INTEGRAL	12.365.1201.2272.0000						720,00
3	DESPESAS CORREN						720,00





PREFEITURA MUNICIPAL DE BREJÃO

R MELQUIADES BERNARDES, 5/N - CNPJ:101310760001-00

Orçamento Programa - Exercício de 2025

QUADRO AUXILIAR DE DETALHAMENTO DA DESPESA

Lei: 19, Data: 02/10/2024

PODER 02 PODER EXECUTIVO
ORGÃO 25 FUNDEB
UNIDADE 25 FUNDEB- FUNDO NACIONAL DE DESENVOLVIMENTO DA EDUCACAO BASICA

Table with columns: Aplicacao Programada, Proj/Ativ, Finalidade, Categoria, Detalhada, TotalGrupo, Total Categ., Total Func. It lists various expense items like 'FUNDEB 70% REM. PROFIS. MAG. CRECHE TEMPO INTEGRAL' and 'FUNDEB 70% REM. PROFIS. MAG. PRE-ESCOLA TEMPO PARCIAL' with their respective amounts.



POR TAL DA TRANSPARENCIA
http://cicouid-it-solucoes.inf.br/transparenciaMunicipal/download/21-20241227173019.pdf
assinado por: idUser 163



PREFEITURA MUNICIPAL DE BREJÃO

R MELQUIADES BERNARDES, S/N - CNPJ: 16131076/0001-00

Orçamento Programa - Exercício de 2025

Página 45

QUADRO AUXILIAR DE DETALHAMENTO DA DESPESA

Lei: 19, Data: 02/10/2024

PODER: 02 PODER EXECUTIVO
ORGÃO: 35 FUNDEB
UNIDADE: 25 FUNDEB- FUNDO NACIONAL DE DESENVOLVIMENTO DA EDUCACAO BASICA

Aplicação Programada	Proj/Ativ	Finalidade	Categoria	Detalhada	Total Grupo	Total Categ.	Total Func.
F.R. - C.A.							
FUNDEB 30% MANUT. ENS. INF. CRECHE TEMPO PARCIAL	12.365.1201.2275.0000						138.320,00
4	DESPESAS DE CAPITAL					65.000,00	
4	INVESTIMENTOS				65.000,00		
	OBRAS E INSTALAÇÕES	0.05.12.252.010	4.4.90.51.00	45.000,00			
	EQUIPAMENTOS E MATERIAL PERMANENTE	0.05.12.252.010	4.4.90.52.00	20.000,00			
FUNDEB 30% MANUT. ENS. INF. CRECHE TEMPO INTEGRAL	12.365.1201.2275.0000						110.320,00
3	DESPESAS CORRENTES					43.320,00	
1	PESSOAL E ENCARGOS SOCIAIS				720,00		
	CONTRATAÇÃO POR TEMPO DETERMINADO	0.05.12.252.011	3.1.90.04.00	120,00			
	VENCIMENTOS E VANTAGENS FIXAS - PESSOAL CIVIL	0.05.12.252.011	3.1.90.11.00	120,00			
	CONTRIBUIÇÕES PREVIDENCIARIAS - INSS	0.05.12.252.011	3.1.90.13.02	120,00			
	OUTRAS DESPESAS VARIÁVEIS - PESSOAL CIVIL	0.05.12.252.011	3.1.90.16.00	120,00			
	SENTENÇAS JUDICIAIS	0.05.12.252.011	3.1.90.91.00	120,00			
	CONTRIBUIÇÃO PATRONAL PARA O REGIME PRÓPRIO - RPPS	0.05.12.252.011	3.1.91.13.03	120,00			
3	OUTRAS DESPESAS CORRENTES				42.600,00		
	DIÁRIAS NO PAÍS	0.05.12.252.011	3.3.90.14.14	120,00			
	MATERIAL DE CONSUMO	0.05.12.252.011	3.3.90.30.00	42.000,00			
	PASSAGENS E DESPESAS COM LOCOMOÇÃO	0.05.12.252.011	3.3.90.33.00	120,00			
	OUTROS SERVIÇOS DE TERCEIROS - PESSOA FÍSICA	0.05.12.252.011	3.3.90.36.00	120,00			
	OUTROS SERVIÇOS DE TERCEIROS - PESSOA JURÍDICA	0.05.12.252.011	3.3.90.39.00	120,00			
	DESPESAS DE EXERCÍCIOS ANTERIORES	0.05.12.252.011	3.3.90.92.00	120,00			
4	DESPESAS DE CAPITAL					67.000,00	
4	INVESTIMENTOS				67.000,00		
	OBRAS E INSTALAÇÕES	0.05.12.252.011	4.4.90.51.00	47.000,00			
	EQUIPAMENTOS E MATERIAL PERMANENTE	0.05.12.252.011	4.4.90.52.00	20.000,00			
FUNDEB 30% MANUT. ENS. INF. PRE-ESCOLA TEMPO PARCIAL	12.365.1201.2277.0000						235.400,00
3	DESPESAS CORRENTES					170.400,00	
1	PESSOAL E ENCARGOS SOCIAIS				102.120,00		
	CONTRATAÇÃO POR TEMPO DETERMINADO	0.05.12.252.012	3.1.90.04.00	30.000,00			
	VENCIMENTOS E VANTAGENS FIXAS - PESSOAL CIVIL	0.05.12.252.012	3.1.90.11.00	50.000,00			
	CONTRIBUIÇÕES PREVIDENCIARIAS - INSS	0.05.12.252.012	3.1.90.13.02	11.600,00			
	SENTENÇAS JUDICIAIS	0.05.12.252.012	3.1.90.91.00	120,00			
	CONTRIBUIÇÃO PATRONAL PARA O REGIME PRÓPRIO - RPPS	0.05.12.252.012	3.1.91.13.03	10.400,00			
3	OUTRAS DESPESAS CORRENTES				68.280,00		
	DIÁRIAS NO PAÍS	0.05.12.252.012	3.3.90.14.14	120,00			
	MATERIAL DE CONSUMO	0.05.12.252.012	3.3.90.30.00	60.000,00			
	PASSAGENS E DESPESAS COM LOCOMOÇÃO	0.05.12.252.012	3.3.90.33.00	720,00			
	OUTROS SERVIÇOS DE TERCEIROS - PESSOA FÍSICA	0.05.12.252.012	3.3.90.36.00	120,00			
	OUTROS SERVIÇOS DE TERCEIROS - PESSOA JURÍDICA	0.05.12.252.012	3.3.90.39.00	7.200,00			
	DESPESAS DE EXERCÍCIOS ANTERIORES	0.05.12.252.012	3.3.90.92.00	120,00			
4	DESPESAS DE CAPITAL					65.000,00	
4	INVESTIMENTOS				65.000,00		
	OBRAS E INSTALAÇÕES	0.05.12.252.012	4.4.90.51.00	45.000,00			
	EQUIPAMENTOS E MATERIAL PERMANENTE	0.05.12.252.012	4.4.90.52.00	20.000,00			
FUNDEB 30% MANUT. ENS. INF. PRE-ESCOLA TEMPO	12.365.1201.2276.0000						68.440,00



**PREFEITURA MUNICIPAL DE BREJÃO**

R MELQUIADES BERNARDES, S/N - CNPJ 10131076/0001-00

Orçamento Programa - Exercício de 2025

Página 46

QUADRO AUXILIAR DE DETALHAMENTO DA DESPESA

Lei: 19, Data: 02/10/2024

PODER 02 PODER EXECUTIVO
 ORGÃO 25 FUNDEB
 UNIDADE 25 FUNDEB-FUNDO NACIONAL DE DESENVOLVIMENTO DA EDUCACAO BASICA

Aplicação Programada	Proj/Ativ	Finalidade	Categoria	Detalhada	Total Grupo	Total Categ.	Total Func.
				F.R. - C.A.			
INTEGRAL							
3	DESPESAS CORREN					1.440,00	
1	PESSOAL E ENCARGOS SOCIAIS				720,00		
	CONTRATAÇÃO POR TEMPO DETERMINADO	0.05.12.252.013	3.1.90.04.00	120,00			
	VENCIMENTOS E VANTAGENS FIXAS - PESSOAL CIVIL	0.05.12.252.013	3.1.90.11.00	120,00			
	CONTRIBUIÇÕES PREVIDENCIÁRIAS - INSS	0.05.12.252.013	3.1.90.13.02	120,00			
	OUTRAS DESPESAS VARIÁVEIS - PESSOAL CIVIL	0.05.12.252.013	3.1.90.18.00	120,00			
	SENTENÇAS JUDICIAIS	0.05.12.252.013	3.1.90.91.00	120,00			
	CONTRIBUIÇÃO PATRONAL PARA O REGIME PRÓPRIO - RPPS	0.05.12.252.013	3.1.91.13.03	120,00			
3	OUTRAS DESPESAS CORRENTES				720,00		
	DIÁRIAS NO PAÍS	0.05.12.252.013	3.3.90.14.14	120,00			
	MATERIAL DE CONSUMO	0.05.12.252.013	3.3.90.30.00	120,00			
	PASSAGENS E DESPESAS COM LOCOMOÇÃO	0.05.12.252.013	3.3.90.39.00	120,00			
	OUTROS SERVIÇOS DE TERCEIROS - PESSOA FISICA	0.05.12.252.013	3.3.90.36.00	120,00			
	OUTROS SERVIÇOS DE TERCEIROS - PESSOA JURIDICA	0.05.12.252.013	3.3.90.38.00	120,00			
	DESPESAS DE EXERCÍCIOS ANTERIORES	0.05.12.252.013	3.3.90.92.00	120,00			
4	DESPESAS DE CAPITAL					67.000,00	
4	INVESTIMENTOS				67.000,00		
	OBRAS E INSTALAÇÕES	0.05.12.252.013	4.4.90.51.00	47.000,00			
	EQUIPAMENTOS E MATERIAL PERMANENTE	0.05.12.252.013	4.4.90.52.00	20.000,00			
FUNDEB 70% EJA - REMUNERAÇÃO PROFIS	12.386.1201.2963.0000					60.480,00	
MAGISTERIO - EJA						60.480,00	
3	DESPESAS CORREN					60.480,00	
1	PESSOAL E ENCARGOS SOCIAIS				60.480,00		
	CONTRATAÇÃO POR TEMPO DETERMINADO	0.05.12.251.020	3.1.90.04.00	120,00			
	VENCIMENTOS E VANTAGENS FIXAS - PESSOAL CIVIL	0.05.12.251.020	3.1.90.11.00	24.000,00			
	CONTRIBUIÇÕES PREVIDENCIÁRIAS - INSS	0.05.12.251.020	3.1.90.13.02	120,00			
	OUTRAS DESPESAS VARIÁVEIS - PESSOAL CIVIL	0.05.12.251.020	3.1.90.18.00	120,00			
	SENTENÇAS JUDICIAIS	0.05.12.251.020	3.1.90.91.00	120,00			
	CONTRIBUIÇÃO PATRONAL PARA O REGIME PRÓPRIO - RPPS	0.05.12.251.020	3.1.91.13.03	36.000,00			
FUNDEB 70% EJA - AVALIAÇÃO DO PROCESSO	12.386.1201.2279.0000					310.511,00	310.511,00
3	DESPESAS CORREN				310.511,00		
1	PESSOAL E ENCARGOS SOCIAIS						
	CONTRATAÇÃO POR TEMPO DETERMINADO	0.05.12.251.020	3.1.90.04.00	32.831,00			
	VENCIMENTOS E VANTAGENS FIXAS - PESSOAL CIVIL	0.05.12.251.020	3.1.90.11.00	240.480,00			
	CONTRIBUIÇÕES PREVIDENCIÁRIAS - INSS	0.05.12.251.020	3.1.90.13.02	7.200,00			
	CONTRIBUIÇÃO PATRONAL PARA O REGIME PRÓPRIO - RPPS	0.05.12.251.020	3.1.91.13.03	30.000,00			
FUNDEB 30% MANUTENÇÃO DO ENF. EJA AVALIAÇÃO	12.308.1201.2284.0000					163.040,00	
DO PROCESSO						163.040,00	
3	DESPESAS CORREN					163.040,00	
1	PESSOAL E ENCARGOS SOCIAIS				163.040,00		
	CONTRATAÇÃO POR TEMPO DETERMINADO	0.05.12.252.020	3.1.90.04.00	33.120,00			
	VENCIMENTOS E VANTAGENS FIXAS - PESSOAL CIVIL	0.05.12.252.020	3.1.90.11.00	50.000,00			
	CONTRIBUIÇÕES PREVIDENCIÁRIAS - INSS	0.05.12.252.020	3.1.90.13.02	8.640,00			
	CONTRIBUIÇÃO PATRONAL PARA O REGIME PRÓPRIO - RPPS	0.05.12.252.020	3.1.91.13.03	29.800,00			



**PREFEITURA MUNICIPAL DE BREJÃO**

R. MELQUIADES BERNARDES, S/N - CNPJ 10131076/0001-00

Orçamento Programa - Exercício de 2025

Página 47

QUADRO AUXILIAR DE DETALHAMENTO DA DESPESA

Lei: 19, Data: 02/10/2024

PODER 02 PODER EXECUTIVO
 ORGÃO 25 FUNDEB
 UNIDADE 25 FUNDEB- FUNDO NACIONAL DE DESENVOLVIMENTO DA EDUCACAO BASICA

Aplicacao Programada	Proj/Ativ	Finalidade	Categoria	Detalhada	TotalGrupo	Total Categ.	Total Func.
				F.R. - C.A.			
FUNDEB 30% MANUTENCAO DO ENS. EJA AVALIACAO DO PROCESSO	12.366.1201.2284.0000						163.040,00
3	DESPESAS CORREN					133.040,00	
3	OUTRAS DESPESAS CORRENTES				12.480,00		
	DIARIAS NO PAIS	0.05.12.252.020	3.3.90.14.14	100,00			
	MATERIAL DE CONSUMO	0.05.12.252.020	3.3.90.30.00	12.000,00			
	PASSAGENS E DESPESAS COM LOCOMOÇÃO	0.05.12.252.020	3.3.90.33.00	120,00			
	OUTROS SERVIÇOS DE TERCEIROS - PESSOA FISICA	0.05.12.252.020	3.3.90.36.00	120,00			
	OUTROS SERVIÇOS DE TERCEIROS - PESSOA JURIDICA	0.05.12.252.020	3.3.90.39.00	120,00			
4	DESPESAS DE CAPIT					30.000,00	
4	INVESTIMENTOS				30.000,00		
	OBRAS E INSTALAÇÕES	0.05.12.252.020	4.4.90.51.00	20.000,00			
	EQUIPAMENTOS E MATERIAL PERMANENTE	0.05.12.252.020	4.4.90.52.00	10.000,00			
FUNDEB 70% ESP - REMUNERACAO PROFISSIONAIS MAGISTERIO - EDUCACAO ESPECIAL	12.367.1201.2143.0000						202.320,00
3	DESPESAS CORREN					202.320,00	
1	PESSOAL E ENCARGOS SOCIAIS				202.320,00		
	CONTRATAÇÃO POR TEMPO DETERMINADO	0.05.12.251.030	3.1.90.04.00	30.000,00			
	VENCIMENTOS E VANTAGENS FIXAS - PESSOAL CIVIL	0.05.12.251.030	3.1.90.11.00	150.000,00			
	CONTRIBUIÇÕES PREVIDENCIÁRIAS - INSS	0.05.12.251.030	3.1.90.13.02	7.280,00			
	OUTRAS DESPESAS VARIÁVEIS - PESSOAL CIVIL	0.05.12.251.030	3.1.90.16.00	120,00			
	SENTENÇAS JUDICIAIS	0.05.12.251.030	3.1.90.91.00	120,00			
	CONTRIBUIÇÃO PATRONAL PARA O REGIME PROPRIO - RPPS	0.05.12.251.030	3.1.91.13.02	64.800,00			
FUNDEB 30% ESP - MANUTENCAO E DESENVOLVIMENTO DA EDUCACAO ESPECIAL	12.367.1201.2144.0000						57.800,00
3	DESPESAS CORREN					57.800,00	
1	PESSOAL E ENCARGOS SOCIAIS				29.540,00		
	CONTRATAÇÃO POR TEMPO DETERMINADO	0.05.12.252.030	3.1.90.04.00	10.000,00			
	VENCIMENTOS E VANTAGENS FIXAS - PESSOAL CIVIL	0.05.12.252.030	3.1.90.11.00	10.000,00			
	CONTRIBUIÇÕES PREVIDENCIÁRIAS - INSS	0.05.12.252.030	3.1.90.13.02	5.200,00			
	OUTRAS DESPESAS VARIÁVEIS - PESSOAL CIVIL	0.05.12.252.030	3.1.90.16.00	120,00			
	SENTENÇAS JUDICIAIS	0.05.12.252.030	3.1.90.91.00	120,00			
	CONTRIBUIÇÃO PATRONAL PARA O REGIME PROPRIO - RPPS	0.05.12.252.030	3.1.91.13.03	4.400,00			
3	OUTRAS DESPESAS CORRENTES				27.960,00		
	DIARIAS NO PAIS	0.05.12.252.030	3.3.90.14.14	120,00			
	MATERIAL DE CONSUMO	0.05.12.252.030	3.3.90.30.00	6.000,00			
	PASSAGENS E DESPESAS COM LOCOMOÇÃO	0.05.12.252.030	3.3.90.33.00	120,00			
	OUTROS SERVIÇOS DE TERCEIROS - PESSOA FISICA	0.05.12.252.030	3.3.90.36.00	7.200,00			
	OUTROS SERVIÇOS DE TERCEIROS - PESSOA JURIDICA	0.05.12.252.030	3.3.90.39.00	14.400,00			
	DESPESAS DE EXERCÍCIOS ANTERIORES	0.05.12.252.030	3.3.90.92.00	120,00			
FUNDEB 70% ESPECIAL -REMUN. PROFIS. MAG. AEE	12.367.1201.2280.0000						238.040,00
3	DESPESAS CORREN					238.040,00	





PREFEITURA MUNICIPAL DE BREJÃO

R MELQUIADES BERNARDES, S/N - CNPJ: 10131076/0001-00

Orçamento Programa - Exercício de 2025

Página 48

QUADRO AUXILIAR DE DETALHAMENTO DA DESPESA

Lei: 19, Data: 02/10/2024

PODER 02 PODER EXECUTIVO
 ORGÃO 25 FUNDEB
 UNIDADE 25 FUNDEB- FUNDO NACIONAL DE DESENVOLVIMENTO DA EDUCACAO BASICA

Aplicação Programada	Proj/Ativ	Finalidade	Categoria	Detalhada	Total Grupo	Total Categ.	Total Func.
F.R. - C.A.							
FUNDEB 70% ESPECIAL -REMUN. PROFIS. MAG. AEE	12.367.1201.2280.0000						235.040,00
3	DESPESAS CORREN					235.040,00	235.040,00
1	PESSOAL E ENCARGOS SOCIAIS				235.040,00		
	CONTRATAÇÃO POR TEMPO DETERMINADO	0.05.12.251.033	3.1.90.04.00	10.000,00			
	VENCIMENTOS E VANTAGENS FIXAS - PESSOAL CIVIL	0.05.12.251.033	3.1.90.11.00	172.800,00			
	OBRIGAÇÕES PATRONAIS	0.05.12.251.033	3.1.90.13.00	8.800,00			
	OUTRAS DESPESAS VARIÁVEIS - PESSOAL CIVIL	0.05.12.251.033	3.1.90.16.00	120,00			
	SENTENÇAS JUDICIAIS	0.05.12.251.033	3.1.90.91.00	120,00			
	OBRIGAÇÕES PATRONAIS - INTRA-ORÇAMENTARIO	0.05.12.251.033	3.1.91.13.00	43.200,00			
FUNDEB 30% ESPECIAL -MANUT. ENS. AEE	12.367.1201.2281.0000						11.280,00
3	DESPESAS CORREN					11.100,00	11.280,00
1	PESSOAL E ENCARGOS SOCIAIS				5.560,00		
	CONTRATAÇÃO POR TEMPO DETERMINADO	0.05.12.252.033	3.1.90.04.00	4.800,00			
	VENCIMENTOS E VANTAGENS FIXAS - PESSOAL CIVIL	0.05.12.252.033	3.1.90.11.00	200,00			
	CONTRIBUIÇÕES PREVIDENCIARIAS - INSS	0.05.12.252.033	3.1.90.13.00	200,00			
	OUTRAS DESPESAS VARIÁVEIS - PESSOAL CIVIL	0.05.12.252.033	3.1.90.16.00	120,00			
	INDENIZAÇÕES E RESTITUIÇÕES TRABALHISTAS	0.05.12.252.033	3.1.90.54.00	120,00			
	CONTRIBUIÇÃO PATRONAL PARA O REGIME PRÓPRIO - RPPS	0.05.12.252.033	3.1.91.13.00	120,00			
3	OUTRAS DESPESAS CORRENTES				5.800,00		
	DIÁRIAS NO PAÍS	0.05.12.252.033	3.3.90.14.14	120,00			
	MATERIAL DE CONSUMO	0.05.12.252.033	3.3.90.30.00	5.000,00			
	PASSAGENS E DESPESAS COM LOCOMOÇÃO	0.05.12.252.033	3.3.90.33.00	120,00			
	OUTROS SERVIÇOS DE TERCEIROS - PESSOA FÍSICA	0.05.12.252.033	3.3.90.36.00	120,00			
	OUTROS SERVIÇOS DE TERCEIROS - PESSOA JURÍDICA	0.05.12.252.033	3.3.90.39.00	120,00			
	DESPESAS DE EXERCÍCIOS ANTERIORES	0.05.12.252.033	3.3.90.92.00	120,00			
4	DESPESAS DE CAPITAL					120,00	
4	INVESTIMENTOS				120,00		
	EQUIPAMENTOS E MATERIAL PERMANENTE	0.05.12.252.033	4.4.90.52.00	120,00			
FUNDEB 10% ESP-REMUN. PROFIS. MAG. ENS. INDIGENA/QUILOMBOLA	12.367.1201.2282.0000						263.040,00
3	DESPESAS CORREN					263.040,00	263.040,00
1	PESSOAL E ENCARGOS SOCIAIS				263.040,00		
	CONTRATAÇÃO POR TEMPO DETERMINADO	0.05.12.251.032	3.1.90.04.00	30.000,00			
	VENCIMENTOS E VANTAGENS FIXAS - PESSOAL CIVIL	0.05.12.251.032	3.1.90.11.00	200.000,00			
	CONTRIBUIÇÕES PREVIDENCIARIAS - INSS	0.05.12.251.032	3.1.90.13.00	10.800,00			
	OUTRAS DESPESAS VARIÁVEIS - PESSOAL CIVIL	0.05.12.251.032	3.1.90.16.00	120,00			
	SENTENÇAS JUDICIAIS	0.05.12.251.032	3.1.90.91.00	120,00			
	CONTRIBUIÇÃO PATRONAL PARA O REGIME PRÓPRIO - RPPS	0.05.12.251.032	3.1.91.13.00	22.000,00			
FUNDEB 30% ESPECIAL -MANUT. ENS. INDIGENA/QUILOMBOLA	12.367.1201.2283.0000						50.600,00
3	DESPESAS CORREN					50.600,00	50.600,00
1	PESSOAL E ENCARGOS SOCIAIS				48.800,00		
	CONTRATAÇÃO POR TEMPO DETERMINADO	0.05.12.252.032	3.1.90.04.00	10.000,00			
	VENCIMENTOS E VANTAGENS FIXAS - PESSOAL CIVIL	0.05.12.252.032	3.1.90.11.00	20.000,00			
	CONTRIBUIÇÕES PREVIDENCIARIAS - INSS	0.05.12.252.032	3.1.90.13.00	9.360,00			
	OUTRAS DESPESAS VARIÁVEIS - PESSOAL CIVIL	0.05.12.252.032	3.1.90.16.00	120,00			
	SENTENÇAS JUDICIAIS	0.05.12.252.032	3.1.90.91.00	120,00			
	CONTRIBUIÇÃO PATRONAL PARA O REGIME PRÓPRIO - RPPS	0.05.12.252.032	3.1.91.13.00	2.800,00			





QUADRO AUXILIAR DE DETALHAMENTO DA DESPESA

Lei: 19, Data: 02/10/2024

PODER: 02 PODER EXECUTIVO
ORGÃO: 25 FUNDEB
UNIDADE: 25 FUNDEB- FUNDO NACIONAL DE DESENVOLVIMENTO DA EDUCACÃO BASICA

Aplicação Programada	Proj/Ativ	Finalidade	Categoria	Detalhada	Total Grupo	Total Categ.	Total Func.
F.R. - C.A.							
FUNDEB 30% ESPECIAL -MANUT. ENS. INDIGENA/CULOMBOLA	12.367.1201.2283.0000						50.600,00
3 DESPESAS CORREN						50.600,00	
3 OUTRAS DESPESAS CORRENTES					720,00		
DIARIAS NO PAIS		0.05.12.252.032	3.3.90.14.14	120,00			
MATERIAL DE CONSUMO		0.05.12.252.032	3.3.90.30.00	120,00			
PASSAGENS E DESPESAS COM LOCOMOÇÃO		0.05.12.252.032	3.3.90.33.00	120,00			
OUTROS SERVIÇOS DE TERCEIROS - PESSOA FISICA		0.05.12.252.032	3.3.90.36.00	120,00			
OUTROS SERVIÇOS DE TERCEIROS - PESSOA JURIDICA		0.05.12.252.032	3.3.90.38.00	120,00			
DESPESAS DE EXERCICIOS ANTERIORES		0.05.12.252.032	3.3.90.92.00	120,00			
TOTAL:							14.161.765,00





PREFEITURA MUNICIPAL DE BREJÃO

R. MELQUIADES BERNARDES, S/N - CNPJ 10131076/0001-00

Orçamento Programa - Exercício de 2025

Página 50

QUADRO AUXILIAR DE DETALHAMENTO DA DESPESA

Lei: 19, Data: 02/10/2024

PODER 02 PODER EXECUTIVO
ORGÃO 36 SECRETARIA DE AGRICULTURA, PECUARIA E ABASTECIMENTO
UNIDADE 20 SECRETARIA DE AGRICULTURA, PECUARIA E ABASTECIMENTO

Aplicação Programada	Proj/Ativ	Finalidade F.R. - C.A.	Categoria	Detalhada	TotalGrupo	Total Categ.	Total Func.
AQUISIÇÃO DE VEÍCULOS, MÓVEIS, MÁQUINAS E EQUIPAMENTOS	20.122.2001.1048.0000						45.360,00
4 DESPESAS DE CAPÍT						45.360,00	
4 INVESTIMENTOS					45.360,00		
EQUIPAMENTOS E MATERIAL PERMANENTE		0.01.00.110.000	4.4.90.52.00	45.360,00			
MANUTENÇÃO DAS ATIVIDADES DA UNIDADE	20.122.2001.2078.0000						1.255.824,00
3 DESPESAS CORREN						1.255.824,00	
1 PESSOAL E ENCARGOS SOCIAIS					356.000,00		
CONTRATAÇÃO POR TEMPO DETERMINADO		0.01.00.110.000	3.1.90.04.00	156.000,00			
VENCIMENTOS E VANTAGENS FIXAS - PESSOAL CIVIL		0.01.00.110.000	3.1.90.11.20	200.000,00			
3 OUTRAS DESPESAS CORRENTES					899.824,00		
DIARIAS - CIVIL		0.01.00.110.000	3.3.90.14.00	5.000,00			
MATERIAL DE CONSUMO		0.01.00.110.000	3.3.90.30.00	805.050,00			
OUTROS SERVIÇOS DE TERCEIROS - PESSOA FÍSICA		0.01.00.110.000	3.3.90.36.00	35.000,00			
OUTROS SERVIÇOS DE TERCEIROS - PESSOA JURÍDICA		0.01.00.110.000	3.3.90.39.00	51.800,00			
DESPESAS DE EXERCÍCIOS ANTERIORES		0.01.00.110.000	3.3.90.92.00	3.074,00			
CONSTRUÇÃO CENTRO DE ABASTECIMENTO DE PRODUTOS PRIMÁRIOS	20.605.2002.1050.0000						120,00
4 DESPESAS DE CAPÍT						120,00	
4 INVESTIMENTOS					120,00		
OBRAS E INSTALAÇÕES		0.01.00.110.000	4.4.90.51.00	120,00			
OBRAS EM CURRAIS DE ANIMAIS E PARQUES DE EXPOSIÇÕES	20.605.2002.1051.0000						120,00
4 DESPESAS DE CAPÍT						120,00	
4 INVESTIMENTOS					120,00		
OBRAS E INSTALAÇÕES		0.01.00.110.000	4.4.90.51.00	120,00			
MANUTENÇÃO DE MERCADOS E CENTRAL DE ABASTECIMENTO	20.605.2002.2077.0000						53.712,00
3 DESPESAS CORREN						53.712,00	
3 OUTRAS DESPESAS CORRENTES					53.712,00		
MATERIAL DE CONSUMO		0.01.00.110.000	3.3.90.30.00	8.400,00			
OUTROS SERVIÇOS DE TERCEIROS - PESSOA FÍSICA		0.01.00.110.000	3.3.90.36.00	38.204,00			
OUTROS SERVIÇOS DE TERCEIROS - PESSOA JURÍDICA		0.01.00.110.000	3.3.90.39.00	5.268,00			
OBRAS DE APOIO A AGRICULTURA, PERFURAÇÃO DE POÇOS	20.806.2001.1054.0000						50.000,00
4 DESPESAS DE CAPÍT						50.000,00	
4 INVESTIMENTOS					50.000,00		
OBRAS E INSTALAÇÕES		0.01.00.110.000	4.4.90.51.00	50.000,00			
DESENVOLVIMENTO E INFRAESTRUTURA RURAL	20.606.2001.2101.0000						30.000,00
4 DESPESAS DE CAPÍT						30.000,00	
4 INVESTIMENTOS					30.000,00		
EQUIPAMENTOS E MATERIAL PERMANENTE		0.01.00.110.000	4.4.90.52.00	30.000,00			
PISCICULTURA	20.806.2001.1055.0000						15.120,00



**PREFEITURA MUNICIPAL DE BREJÃO**

R MELQUIADES BERNARDES, S/N - CNPJ:101310760001-00

Orçamento Programa - Exercício de 2025

Página 51

QUADRO AUXILIAR DE DETALHAMENTO DA DESPESA

Lei: 19, Data: 02/10/2024

PODER 02 PODER EXECUTIVO
 ORGÃO 26 SECRETARIA DE AGRICULTURA, PECUARIA E ABASTECIMENTO
 UNIDADE 26 SECRETARIA DE AGRICULTURA, PECUARIA E ABASTECIMENTO

Aplicação Programada	Proj/Ativ	Finalidade	Categoria	Detalhada	Total Grupo	Total Categ.	Total Finc.
F.R. - C.A							
PISCICULTURA	20.808.2001.1055.0000						15.120,00
3 DESPESAS CORREN						15.120,00	
3 OUTRAS DESPESAS CORRENTES							15.120,00
Material, Bem ou Serviço para Distribuição Gratuita		0.01.00.110.000	3.3.90.32.00	15.120,00			
DISTRIBUICAO DE SEMENTES E MUDAS	20.508.2001.2078.0000						48.600,00
3 DESPESAS CORREN						48.600,00	
3 OUTRAS DESPESAS CORRENTES							48.600,00
MATERIAL DE CONSUMO		0.01.00.110.000	3.3.90.30.00	5.000,00			
Material, Bem ou Serviço para Distribuição Gratuita		0.01.00.110.000	3.3.90.32.00	25.000,00			
OUTROS SERVIÇOS DE TERCEIROS - PESSOA FISICA		0.01.00.110.000	3.3.90.38.00	3.600,00			
OUTROS SERVIÇOS DE TERCEIROS - PESSOA JURIDICA		0.01.00.110.000	3.3.90.39.00	15.000,00			
AÇÕES DE DEFESA SANITARIA E VACINAÇÃO	20.808.2001.2079.0000						18.000,00
3 DESPESAS CORREN						18.000,00	
3 OUTRAS DESPESAS CORRENTES							18.000,00
MATERIAL DE CONSUMO		0.01.00.110.000	3.3.90.30.00	5.000,00			
Material, Bem ou Serviço para Distribuição Gratuita		0.01.00.110.000	3.3.90.32.00	5.000,00			
OUTROS SERVIÇOS DE TERCEIROS - PESSOA FISICA		0.01.00.110.000	3.3.90.38.00	3.000,00			
OUTROS SERVIÇOS DE TERCEIROS - PESSOA JURIDICA		0.01.00.110.000	3.3.90.39.00	5.000,00			
OBRAS EM PONTES, PASSAGENS MOLHADAS E REPARAÇÃO DE ESTRADAS VICINAIS	20.762.2001.1041.0000						350.000,00
4 DESPESAS DE CAPIT						350.000,00	
4 INVESTIMENTOS							350.000,00
OBRAS E INSTALAÇÕES		0.05.01.110.000	4.4.90.51.00	350.000,00			
TOTAL							1.868.656,00





PREFEITURA MUNICIPAL DE BREJÃO

R MELQUIADES BERNARDES, S/N - CNPJ: 10131076/0001-00

Orçamento Programa - Exercício de 2025

Página 52

QUADRO AUXILIAR DE DETALHAMENTO DA DESPESA

Lei: 19, Data: 02/10/2024

PODER 02 PODER EXECUTIVO
 ORGÃO 27 SECRETARIA DE VIACAO, OBRAS E SERVICOS URBANOS
 UNIDADE 27 SECRETARIA DE VIACAO, OBRAS E SERVICOS URBANOS

Aplicação Programada	Proj/Ativ	Finalidade	Categoria	Detalhada	TotalGrupo	Total Categ.	Total Func.
		F.R. - C.A.					
DESAPROPRIACAO DE MOVEIS PELO MUNICIPIO	04.122.1502.1027.0000						5.000,00
4 DESPESAS DE CAPT						5.000,00	
4 INVESTIMENTOS							
AGISICAO DE IMOVEIS		0.01.00.110.000	4.4.90.81.00	5.000,00	5.000,00		
CONSTRUCAO, REFORMA DO PREDIO DA PREFEITURA	04.122.1502.1028.0000						24.000,00
4 DESPESAS DE CAPT						24.000,00	
4 INVESTIMENTOS							
OBRAS E INSTALACOES		0.01.00.110.000	4.4.90.51.00	24.000,00	24.000,00		
OBRAS EM IMOVEIS DE ORGaos E ENTIDADES MUNICIPAIS	04.122.1502.1029.0000						5.000,00
4 DESPESAS DE CAPT						5.000,00	
4 INVESTIMENTOS							
OBRAS E INSTALACOES		0.01.00.110.000	4.4.90.51.00	5.000,00	5.000,00		
LIMPEZA E PEQUENOS REPAROS EM PREDIOS PUBLICOS	04.122.1502.2067.0000						195.000,00
3 DESPESAS CORREN						195.000,00	
3 OUTRAS DESPESAS CORRENTES							
MATERIAL DE CONSUMO		0.01.00.110.000	3.3.90.30.00	32.000,00	195.000,00		
OUTROS SERVICOS DE TERCEIROS - PESSOA FISICA		0.01.06.110.000	3.3.90.38.00	3.000,00			
OUTROS SERVICOS DE TERCEIROS - PESSOA JURIDICA		0.01.00.110.000	3.3.90.39.00	160.000,00			
MANUTENCAO DAS ATIVIDADES DA UNIDADE	15.122.1503.2071.0000						3.012.440,00
3 DESPESAS CORREN						3.012.440,00	
1 PESSOAL E ENCARGOS SOCIAIS							
CONTRATAÇÃO POR TEMPO DETERMINADO		0.01.00.110.000	3.1.90.04.00	1.020.000,00	1.480.120,00		
VENCIMENTOS E VANTAGENS FIXAS - PESSOAL CIVIL		0.01.00.110.000	3.1.90.11.00	440.000,00			
OUTRAS DESPESAS VARIÁVEIS - PESSOAL CIVIL		0.01.00.110.000	3.1.90.18.00	100,00			
3 OUTRAS DESPESAS CORRENTES					1.582.320,00		
DIÁRIAS - CIVIL		0.01.00.110.000	3.3.90.14.00	1.900,00			
MATERIAL DE CONSUMO		0.01.00.110.000	3.3.90.30.00	812.000,00			
OUTROS SERVICOS DE TERCEIROS - PESSOA FISICA		0.01.00.110.000	3.3.90.36.00	36.000,00			
OUTROS SERVICOS DE TERCEIROS - PESSOA JURIDICA		0.01.00.110.000	3.3.90.39.00	700.000,00			
DESPESAS DE EXERCICIOS ANTERIORES		0.01.00.110.000	3.3.90.92.00	2.400,00			
OBRAS DE APOIO A COMUNIDADE	15.244.1503.1038.0000						2.400,00
4 DESPESAS DE CAPT						2.400,00	
4 INVESTIMENTOS							
OBRAS E INSTALACOES		0.01.00.110.000	4.4.90.51.00	2.400,00	2.400,00		
CONSTRUCAO, REFORMA E/OU AMPLIACAO DE CEMITERIOS	15.451.1502.1040.0000						30.240,00
4 DESPESAS DE CAPT						30.240,00	
4 INVESTIMENTOS							
OBRAS E INSTALACOES		0.01.00.110.000	4.4.90.51.00	30.240,00	30.240,00		



**PREFEITURA MUNICIPAL DE BREJÃO**

R MELQUIADES BERNARDES, S/N - CNPJ:101310760001-00

Orçamento Programa - Exercício de 2025

Página 53

QUADRO AUXILIAR DE DETALHAMENTO DA DESPESA

Lei: 19, Data: 02/10/2024

PODER 02 PODER EXECUTIVO
 ORGÃO 27 SECRETARIA DE VIACAO, OBRAS E SERVICOS URBANOS
 UNIDADE 27 SECRETARIA DE VIACAO, OBRAS E SERVICOS URBANOS

Aplicação Programada	Proj/Ativ	Finalidade F.R. - C.A.	Categoria	Detalhada	Total Grupo	Total Categ.	Total Func.
DESAPROPRIACAO E DEMOLICAO DE IMOVEIS	15.451.1503.1042.0000						11.000,00
4 DESPESAS DE CAPT						11.000,00	
4 INVESTIMENTOS					11.000,00		
OBRAS E INSTALACOES		0.01.00.110.000	4.4.90.51.00	5.000,00			
INDENIZACOES E RESTITUICOES		0.01.00.110.000	4.4.90.83.00	6.000,00			
PAVIMENTACAO, CALCAMENTO DE VIAS E ACESSOS	15.451.1505.1043.0000						500.000,00
4 DESPESAS DE CAPT						500.000,00	
4 INVESTIMENTOS					500.000,00		
OBRAS E INSTALACOES		0.05.81.110.000	4.4.90.51.00	500.000,00			
OBRAS EM PRACAS, PARQUES, JARDINS E AREAS DE LAZER PUBLICAS	15.452.1503.1044.0000						60.000,00
4 DESPESAS DE CAPT						60.000,00	
4 INVESTIMENTOS					60.000,00		
OBRAS E INSTALACOES		0.01.00.110.000	4.4.90.51.00	60.000,00			
AQUISICAO DE EQUIPAMENTOS PARA MODERNIZACAO DOS SERVICOS PUBLICOS	15.452.1503.1345.0000						7.560,00
4 DESPESAS DE CAPT						7.560,00	
4 INVESTIMENTOS					7.560,00		
EQUIPAMENTOS E MATERIAL PERMANENTE		0.01.06.110.000	4.4.90.52.00	7.560,00			
SERVICOS URBANOS, INC. COLETA DE LIXO E ILUMINACAO PUBLICA	15.452.1503.2072.0000						71.200,00
3 DESPESAS CORREN						71.200,00	
1 PESSOAL E ENCARGOS SOCIAIS					60.000,00		
CONTRATAÇÃO POR TEMPO DETERMINADO		0.01.00.110.000	3.1.90.04.00	60.000,00			
3 OUTRAS DESPESAS CORRENTES					11.200,00		
MATERIAL DE CONSUMO		0.01.00.110.000	3.3.90.30.00	5.000,00			
OUTROS SERVICOS DE TERCEIROS - PESSOA FISICA		0.01.00.110.000	3.3.90.38.00	1.200,00			
OUTROS SERVICOS DE TERCEIROS - PESSOA JURIDICA		0.01.00.110.000	3.3.90.39.00	5.000,00			
REPOSICAO DE CALCAMENTO EM VIAS PUBLICAS	15.452.1505.2073.0000						18.360,00
3 DESPESAS CORREN						18.360,00	
1 PESSOAL E ENCARGOS SOCIAIS					5.000,00		
CONTRATAÇÃO POR TEMPO DETERMINADO		0.01.00.110.000	3.1.90.04.00	5.000,00			
3 OUTRAS DESPESAS CORRENTES					13.360,00		
MATERIAL DE CONSUMO		0.01.00.110.000	3.3.90.30.00	5.000,00			
OUTROS SERVICOS DE TERCEIROS - PESSOA FISICA		0.01.00.110.000	3.3.90.38.00	3.000,00			
LOCAÇÃO DE MÃO-DE-OBRA		0.01.00.110.000	3.3.90.37.00	5.000,00			
OUTROS SERVICOS DE TERCEIROS - PESSOA JURIDICA		0.01.00.110.000	3.3.90.39.00	360,00			
AÇÕES VOLTADAS A GESTAO AMBIENTAL	15.452.1801.2070.0000						13.320,00
3 DESPESAS CORREN						13.320,00	
3 OUTRAS DESPESAS CORRENTES					13.320,00		
OUTROS SERVICOS DE TERCEIROS - PESSOA FISICA		0.01.00.110.000	3.3.90.38.00	7.200,00			
OUTROS SERVICOS DE TERCEIROS - PESSOA JURIDICA		0.01.00.110.000	3.3.90.39.00	6.120,00			



**PREFEITURA MUNICIPAL DE BREJÃO**

R MELQUIADES BERNARDES, 6/N - CNPJ 10131076/0001-00

Orçamento Programa - Exercício de 2025

Página 54

QUADRO AUXILIAR DE DETALHAMENTO DA DESPESA

Lei: 19, Data: 02/10/2024

PODER 02 PODER EXECUTIVO
ORGÃO 27 SECRETARIA DE VIACAO, OBRAS E SERVICOS URBANOS
UNIDADE 27 SECRETARIA DE VIACAO, OBRAS E SERVICOS URBANOS

Aplicacao Programada	Proj/Ativ	Finalidade	Categoria	Detalhada	TotalGrupo	Total Categ.	Total Func.
		F. R. - C. A.					
MANUT GESTAO AMBIENTAL E SUSTENTABILIDADE	15.452.2707.2294.0000						7.200,00
3 DESPESAS CORREN						7.200,00	
3 OUTRAS DESPESAS CORRENTES					7.200,00		
MATERIAL DE CONSUMO		0.01.00.110.000	3.3.90.30.00	7.200,00			
OBRAS EM HABITACAO POPULAR - PSH E OUTROS	18.482.1801.1031.0000					15.120,00	15.120,00
4 DESPESAS DE CAPIT						15.120,00	
4 INVESTIMENTOS					15.120,00		
OBRAS E INSTALACOES		0.01.00.110.000	4.4.90.51.00	15.120,00			
AQUISICAO DE MAQUINAS E EQUIPAMENTOS	17.122.1702.1058.0000						2.400,00
DIVERSOS SANEAMENTO							2.400,00
4 DESPESAS DE CAPIT						2.400,00	
4 INVESTIMENTOS					2.400,00		
EQUIPAMENTOS E MATERIAL PERMANENTE		0.01.00.110.000	4.4.90.52.00	2.400,00			
ABASTECIMENTO EMERGENCIAL DE AGUA	17.511.1701.2083.0000						7.200,00
3 DESPESAS CORREN						7.200,00	
1 PESSOAL E ENCARGOS SOCIAIS					2.400,00		
CONTRATAÇÃO POR TEMPO DETERMINADO		0.01.00.110.000	3.1.90.04.00	2.400,00			
3 OUTRAS DESPESAS CORRENTES					4.800,00		
OUTROS SERVICOS DE TERCEIROS - PESSOA FISICA		0.01.00.110.000	3.3.90.36.00	2.400,00			
OUTROS SERVICOS DE TERCEIROS - PESSOA JURIDICA		0.01.00.110.000	3.3.90.39.00	2.400,00			
CONSTRUCAO, AMPLIACAO E MELHORIA DE SANEAMENTO BASICO	17.512.1702.1033.0000						5.000,00
4 DESPESAS DE CAPIT						5.000,00	
4 INVESTIMENTOS					5.000,00		
OBRAS E INSTALACOES		0.01.00.110.000	4.4.90.51.00	5.000,00			
EXECUCAO DE OBRAS EM CONTROLE SANITARIO E AMBIENTAL	17.512.1702.1034.0000						5.000,00
4 DESPESAS DE CAPIT						5.000,00	
4 INVESTIMENTOS					5.000,00		
OBRAS E INSTALACOES		0.01.00.110.000	4.4.90.51.00	5.000,00			
SISTEMA DE SANEAMENTO URBANO E DRENAGEM PLUVIAL	17.512.1702.2009.0000						21.000,00
3 DESPESAS CORREN						21.000,00	
1 PESSOAL E ENCARGOS SOCIAIS					5.000,00		
CONTRATAÇÃO POR TEMPO DETERMINADO		0.01.00.110.000	3.1.90.04.00	5.000,00			
3 OUTRAS DESPESAS CORRENTES					16.000,00		
MATERIAL DE CONSUMO		0.01.00.110.000	3.3.90.30.00	3.000,00			
OUTROS SERVICOS DE TERCEIROS - PESSOA FISICA		0.01.00.110.000	3.3.90.36.00	3.000,00			
LOCAÇÃO DE MÃO-DE-OBRA		0.01.00.110.000	3.3.90.37.00	5.000,00			
OUTROS SERVICOS DE TERCEIROS - PESSOA JURIDICA		0.01.00.110.000	3.3.90.39.00	5.000,00			
RECUPERACAO EM AREAS DEGRADADAS	18.543.1801.1035.0000						8.000,00
4 DESPESAS DE CAPIT						8.000,00	





PREFEITURA MUNICIPAL DE BREJÃO

R MELQUIADES BERNARDES, S/N - CNPJ: 10131076/0001-00

Orçamento Programa - Exercício de 2025

QUADRO AUXILIAR DE DETALHAMENTO DA DESPESA

Lei: 19, Data: 02/10/2024

PODER 02 PODER EXECUTIVO
CRGÃO 27 SECRETARIA DE VIACAO OBRAS E SERVICOS URBANOS
UNIDADE 27 SECRETARIA DE VIACAO OBRAS E SERVICOS URBANOS

Aplicação Programada	Proj/Ativ	Finalidade	Categoria	Detalhada	TotalGrupo	Total Categ.	Total Func.
		F.R. - C.A.					
RECUPERACAO EM AREAS DEGRADADAS	18.543.1802.1035.0000						8.000,00
4 DESPESAS DE CAPIT						8.000,00	
4 INVESTIMENTOS					6.000,00		
OBRAS E INSTALAÇÕES		0.01.00.110.000	4.4.90.51.00	6.000,00			
OBRAS HIDRICAS EM ADUTORAS, BARRAGENS E OUTROS	18.543.1802.1035.0000						8.000,00
4 DESPESAS DE CAPIT						8.000,00	
4 INVESTIMENTOS					6.000,00		
OBRAS E INSTALAÇÕES		0.01.00.110.000	4.4.90.51.00	6.000,00			
AMPLIACAO DE REDES DE ENERGIA E EXPANSAO DA LUMINACAO URBANA E RURAL	25.752.1504.1037.0000						8.000,00
4 DESPESAS DE CAPIT						8.000,00	
4 INVESTIMENTOS					6.000,00		
OBRAS E INSTALAÇÕES		0.01.00.110.000	4.4.90.51.00	6.000,00			
TOTAL							4.038.440,00





PREFEITURA MUNICIPAL DE BREJÃO

R MELQUIADES BERNARDES, S/N - CNPJ:10131076/0001-00

Departamento Programa - Exercício de 2023

Página 56

QUADRO AUXILIAR DE DETALHAMENTO DA DESPESA

Lei: 19, Data: 02/10/2024

PODER 02 PODER EXECUTIVO
ORGÃO 38 SEC. TECNOLOGIA DA INFORMAÇÃO E TRANSPARENCIA T.I.
UNIDADE 00 SEC. TECNOLOGIA DA INFORMAÇÃO E TRANSPARENCIA T.I.

Aplicação Programada	Proj/Adv	Finalidade	Categoria	Detalhada	TotalGrupo	Total Categ.	Total Func.
		F.R. - C.A.					
SEC. TECNOLOGIA DA INFORMAÇÃO E TRANSPARENCIA T.I.	19.126.0401.2014.0000						119.800,00
3	DESPESAS CORREN					34.800,00	
1	PESSOAL E ENCARGOS SOCIAIS				47.000,00		
	CONTRATAÇÃO POR TEMPO DETERMINADO	0.01.00.110.000	3.1.90.54.00	35.000,00			
	VENCIMENTOS E VANTAGENS FIXAS - PESSOAL CIVIL	0.01.00.110.000	3.1.90.11.00	12.000,00			
3	OUTRAS DESPESAS CORRENTES				47.000,00		
	DIÁRIAS NO PAÍS	0.01.00.110.000	3.3.90.14.14	3.800,00			
	MATERIAL DE CONSUMO	0.01.00.110.000	3.3.90.30.00	16.000,00			
	SERVIÇOS DE CONSULTORIA	0.01.00.110.000	3.3.90.35.00	1.300,00			
	OUTROS SERVIÇOS DE TERCEIROS - PESSOA FISICA	0.01.00.110.000	3.3.90.36.00	7.200,00			
	OUTROS SERVIÇOS DE TERCEIROS - PESSOA JURIDICA	0.01.00.110.000	3.3.90.39.00	20.000,00			
4	DESPESAS DE CAPIT					25.000,00	
4	INVESTIMENTOS				25.000,00		
	EQUIPAMENTOS E MATERIAL PERMANENTE	0.01.00.110.000	4.4.90.52.00	25.000,00			
TOTAL							119.800,00





PREFEITURA MUNICIPAL DE BREJÃO

R MELQUIADES BERNARDES, S/N - CNPJ 1013107610001-00

Orçamento Programa - Exercício de 2025

QUADRO AUXILIAR DE DETALHAMENTO DA DESPESA

PODER 02 PODER EXECUTIVO
ORGÃO 29 SECRETARIA DE TRANSPORTE
UNIDADE 29 SECRETARIA DE TRANSPORTE

Table with columns: Aplicação Programada, Proj/Ativ, Finalidade, Categoria, Detalhada, TotalGrupo, Total Categ., Total Func. Rows include: AQUISIÇÃO DE MÁQUINAS E EQUIPAMENTOS DIVERSOS, EXECUÇÃO DE OBRAS RODOVIARIAS, INFRAESTRUTURA DE TRANSPORTES, and TOTAL.





PREFEITURA MUNICIPAL DE BREJÃO

R MELQUIADES BERNARDES, S/N - CNPJ: 101310760001-00

Orçamento Programa - Exercício de 2025

Página 58

QUADRO AUXILIAR DE DETALHAMENTO DA DESPESA

Lei: 19, Data: 02/10/2024

PODER 02 PODER EXECUTIVO
ORGÃO 30 SECRETARIA DE CULTURA, TURISMO E LAZER
UNIDADE 30 SECRETARIA DE CULTURA, TURISMO E LAZER

Aplicação Programa	Proj/Ativ	Finalidade	Categoria	Detalhada	TotalGrupo	Total Categ.	Total Func.
GESTÃO ADMINISTRATIVA DA UNIDADE DE CULTURA	13.302.1301.2089.0000						187.120,00
3	DESPESAS CORREN					181.120,00	
1	PESSOAL E ENCARGOS SOCIAIS				130.000,00		
	CONTRATAÇÃO POR TEMPO DETERMINADO	0.01.00.110.000	3.1.90.04.00	80.000,00			
	VENCIMENTOS E VANTAGENS FIXAS - PESSOAL CIVIL	0.01.00.110.000	3.1.90.11.00	80.000,00			
3	OUTRAS DESPESAS CORRENTES				51.120,00		
	MATERIAL DE CONSUMO	0.01.00.110.000	3.3.90.30.00	6.000,00			
	OUTROS SERVIÇOS DE TERCEIROS - PESSOA FISICA	0.01.00.110.000	3.3.90.36.00	30.000,00			
	OUTROS SERVIÇOS DE TERCEIROS - PESSOA JURIDICA	0.01.00.110.000	3.3.90.39.00	15.120,00			
4	DESPESAS DE CAPITAL					6.000,00	
4	INVESTIMENTOS				6.000,00		
	EQUIPAMENTOS E MATERIAL PERMANENTE	0.01.00.110.000	4.4.90.52.00	6.000,00			
TOTAL							187.120,00





PREFEITURA MUNICIPAL DE BREJÃO

R MELQUIADES BERNARDES, S/N - CNPJ: 10131076/0001-00

Orçamento Programa - Exercício de 2025

Página 59

QUADRO AUXILIAR DE DETALHAMENTO DA DESPESA

Lei: 19, Data: 02/10/2024

PODER 02 PODER EXECUTIVO
ORGÃO 30 SECRETARIA DE CULTURA, TURISMO E LAZER
UNIDADE 31 FESTIVIDADES TRADICIONAIS FOLCLÓRICAS

Aplicação Programada	Proj/Ativ	Finalidade	Categoria	Detalhada	Total Grupo	Total Categ.	Total Func.
FESTIVIDADES TRADICIONAIS E FOLCLÓRICAS		13.390.1301.2094.0000					807.560,00
3	DESPESAS CORREN					807.560,00	
3	OUTRAS DESPESAS CORRENTES				807.560,00		
	MATERIAL DE CONSUMO		0.01.00.110.000	3.3.90.30.00	40.000,00		
	PREMIAÇÕES CULTURAIS, ARTÍSTICAS, CIENTÍFICAS, DESPORT		0.01.00.110.000	3.3.90.31.00	7.560,00		
	OUTROS SERVIÇOS DE TERCEIROS - PESSOA FÍSICA		0.01.00.110.000	3.3.90.39.00	60.000,00		
	OUTROS SERVIÇOS DE TERCEIROS - PESSOA JURÍDICA		0.01.00.110.000	3.3.90.39.00	700.000,00		
TOTAL							807.560,00





QUADRO AUXILIAR DE DETALHAMENTO DA DESPESA

PODER 02 PODER EXECUTIVO
ORGÃO 00 SECRETARIA DE CULTURA, TURISMO E LAZER
UNIDADE 22 DPTO TURISMO E LAZER

Aplicação Programada	Proj/Ativ	Finalidade	Categoria	Detalhada	Total Grupo	Total Categ.	Total Func.
		F.R. - C.A.					
MANUTENÇÃO DAS ATIVIDADES DO DPTO TURISMO E LAZER	27.696.2301.2067.0000						44.840,00
3	DESPESAS CORREN					44.840,00	
1	PESSOAL E ENCARGOS SOCIAIS				36.000,00		
	CONTRATAÇÃO POR TEMPO DETERMINADO	0.01.00.110.000	3.1.90.04.00	30.000,00			
	VENCIMENTOS E VANTAGENS FIXAS - PESSOAL CIVIL	0.01.00.110.000	3.1.90.11.00	6.000,00			
3	OUTRAS DESPESAS CORRENTES				8.840,00		
	DIÁRIAS - CIVIL	0.01.00.110.000	3.3.90.14.00	300,00			
	MATERIAL DE CONSUMO	0.01.00.110.000	3.3.90.30.00	360,00			
	Material. Bem ou Serviço para Distribuição Gratuita	0.01.00.110.000	3.3.90.32.00	300,00			
	PASSAGENS E DESPESAS COM LOCOMOÇÃO	0.01.00.110.000	3.3.90.33.00	360,00			
	OUTROS SERVIÇOS DE TERCEIROS - PESSOA FÍSICA	0.01.00.110.000	3.3.90.38.00	2.400,00			
	OUTROS SERVIÇOS DE TERCEIROS - PESSOA JURÍDICA	0.01.00.110.000	3.3.90.39.00	5.000,00			
TOTAL							44.840,00





PREFEITURA MUNICIPAL DE BREJÃO

R. MELQUIADES BERNARDES, S/N - CNPJ: 10131076/0001-00

Orçamento Programa - Exercício de 2025

Página 61

QUADRO AUXILIAR DE DETALHAMENTO DA DESPESA

Lei: 19, Data: 02/10/2024

PODER 02 PODER EXECUTIVO
ORGÃO 30 SECRETARIA DE CULTURA, TURISMO E LAZER
UNIDADE 33 FOMENTO A CULTURA LEI PAULO GUSTAVO N.195/22

Aplicação Programada	Proj/Ativ	Finalidade	Categoria	Detalhada	TotalGrupo	Total Categ.	Total Func.
ACOES DE FOMENTO A CULTURA LEI PAULO GUSTAVO	13.390.2706.2295.0000		F.R. - C.A.				79.000,00
3 DESPESAS CORREN						78.000,00	
3 OUTRAS DESPESAS CORRENTES					78.000,00		
DIÁRIAS - CIVIL		0.05.81.110.000	3.3.90.14.00	1.000,00			
MATERIAL DE CONSUMO		0.05.81.110.000	3.3.90.30.00	20.000,00			
PREMIAÇÕES CULTURAIS, ARTÍSTICAS, CIENTÍFICAS, DESPORT		0.05.81.110.000	3.3.90.31.00	5.000,00			
Material, Bem ou Serviço para Distribuição Gratuita		0.05.81.110.000	3.3.90.32.00	1.000,00			
PASSAGENS E DESPESAS COM LOCOMOÇÃO		0.05.81.110.000	3.3.90.33.00	1.000,00			
OUTROS SERVIÇOS DE TERCEIROS - PESSOA FÍSICA		0.05.81.110.000	3.3.90.36.00	10.000,00			
OUTROS SERVIÇOS DE TERCEIROS - PESSOA JURÍDICA		0.05.81.110.000	3.3.90.39.00	40.000,00			
4 DESPESAS DE CAPÍT						1.000,00	
4 INVESTIMENTOS					1.000,00		
EQUIPAMENTOS E MATERIAL PERMANENTE:		0.05.81.110.000	4.4.90.52.00	1.000,00			
TOTAL							79.000,00





PREFEITURA MUNICIPAL DE BREJÃO

R MELHORADES BERNARDES, S/N - CNPJ: 10131076/0001-00

Orçamento Programa - Exercício de 2025

Página 62

QUADRO AUXILIAR DE DETALHAMENTO DA DESPESA

Lei: 19, Data: 02/10/2024

PODER 02 PODER EXECUTIVO
ORGÃO 30 SECRETARIA DE CULTURA, TURISMO E LAZER
UNIDADE 34 PNAB-LEI ALDIR BLANC N.14.399/22 FOMENTO A CULTURA

Aplicação Programada	Proj/Ativ	Finalidade	Categoria	Detalhada	TotalGrupo	Total Categ.	Total Func.
PNAB-LEI ALDIR BLANC DE FOMENTO A CULTURA	13.392.2706.2296.0000						74.000,00
3 DESPESAS CORREN						73.000,00	
3 OUTRAS DESPESAS CORRENTES					73.000,00		
DIÁRIAS - CIVIL		0.05.81.110.000	3.3.90.14.00	1.000,00			
MATERIAL DE CONSUMO		0.05.81.110.000	3.3.90.30.00	20.000,00			
PREMAÇÕES CULTURAIS, ARTÍSTICAS, CIENTÍFICAS, DESPORT		0.05.81.110.000	3.3.90.31.00	10.000,00			
Material, Sem ou Serviço para Distribuição Gratuita		0.05.81.110.000	3.3.90.32.00	1.000,00			
PASSAGENS E DESPESAS COM LOCOMOÇÃO		0.05.81.110.000	3.3.90.33.00	1.000,00			
OUTROS SERVIÇOS DE TERCEIROS - PESSOA FÍSICA		0.05.81.110.000	3.3.90.36.00	10.000,00			
OUTROS SERVIÇOS DE TERCEIROS - PESSOA JURÍDICA		0.05.81.110.000	3.3.90.39.00	30.000,00			
4 DESPESAS DE CAPT						1.000,00	
4 INVESTIMENTOS					1.000,00		
EQUIPAMENTOS E MATERIAL PERMANENTE		0.05.81.110.000	4.4.90.52.00	1.000,00			
TOTAL							74.000,00





PREFEITURA MUNICIPAL DE BREJÃO

R MELÓQUIADES BERNARDES, S/N - CNPJ:10131076/0001-00

Orçamento Programa - Exercício de 2025

Página 53

QUADRO AUXILIAR DE DETALHAMENTO DA DESPESA

Lei: 19, Data: 02/10/2024

PODER 02 PODER EXECUTIVO
ÓRGÃO 31 SECRETARIA DE MEIO AMBIENTE E SUSTENTABILIDADE
UNIDADE 00 SECRETARIA DE MEIO AMBIENTE E SUSTENTABILIDADE

Aplicação Programada	Proj/Ativ	Finalidade	Categoria	Detalhada	Total Grupo	Total Categ.	Total Func.
		F.R. - C.A.					
MANUT GESTAO AMBIENTAL E SUSTENTABILIDADE	16.542.2707.2284.0000						67.000,00
3	DESPESAS CORREN					56.000,00	
1	PESSOAL E ENCARGOS SOCIAIS				33.000,00		
	CONTRATAÇÃO POR TEMPO DETERMINADO	0.01.00.110.000	3.1.90.04.00	30.000,00			
	VENCIMENTOS E VANTAGENS FIXAS - PESSOAL CIVIL	0.01.00.110.000	3.1.90.11.00	1.000,00			
	CONTRIBUIÇÕES PREVIDENCIÁRIAS - INSS	0.01.00.110.000	3.1.90.13.02	1.000,00			
	CONTRIBUIÇÃO PATRONAL PARA O REGIME PRÓPRIO - RPPS	0.01.00.110.000	3.1.91.13.03	1.000,00			
3	OUTRAS DESPESAS CORRENTES				33.000,00		
	DIÁRIAS NO PAÍS	0.01.00.110.000	3.3.90.14.14	1.000,00			
	MATERIAL DE CONSUMO	0.01.00.110.000	3.3.90.30.00	10.000,00			
	PASSAGENS E DESPESAS COM LOCOMOÇÃO	0.01.00.110.000	3.3.90.33.00	1.000,00			
	OUTROS SERVIÇOS DE TERCEIROS - PESSOA FÍSICA	0.01.00.110.000	3.3.90.36.00	1.000,00			
	OUTROS SERVIÇOS DE TERCEIROS - PESSOA JURÍDICA	0.01.00.110.000	3.3.90.39.00	20.000,00			
4	DESPESAS DE CAPITAL					1.000,00	
4	INVESTIMENTOS				1.000,00		
	EQUIPAMENTOS E MATERIAL PERMANENTE	0.01.00.110.000	4.4.90.52.00	1.000,00			
TOTAL							67.000,00





PREFEITURA MUNICIPAL DE BREJÃO

R MELQUIADES BERNARDES, S/N - CNPJ: 10131076/0001-00

Orçamento Programa - Exercício de 2025

Página 64

QUADRO AUXILIAR DE DETALHAMENTO DA DESPESA

Lei: 19, Data: 02/10/2024

PODER 02 PODER EXECUTIVO
ORÇÃO 32 SECRETARIA DE COMUNICACAO SOCIAL
UNIDADE 00 SECRETARIA DE COMUNICACAO SOCIAL

Aplicacao Programada	Proj/Ativ	Finalidade	Categoria	Detalhada	TotalGrupo	Total Categ.	Total Func.
MANUT DAS ATV DA SEC COMUNICACAO SOCIAL	24.121.2706.2293.0000						91.000,00
3						81.000,00	
1					38.000,00		
PESSOAL E ENCARGOS SOCIAIS							
CONTRATAÇÃO POR TEMPO DETERMINADO							
		0.01.00.110.000	3.1.90.04.00	35.000,00			
VENCIMENTOS E VANTAGENS FIXAS - PESSOAL CIVIL							
		0.01.00.110.000	3.1.90.11.00	1.000,00			
CONTRIBUIÇÕES PREVIDENCIARIAS - INSS							
		0.01.00.110.000	3.1.90.13.02	1.000,00			
CONTRIBUIÇÃO PATRONAL PARA O REGIME PRÓPRIO - RPPS							
		0.01.00.110.000	3.1.91.13.03	1.000,00			
3					43.000,00		
OUTRAS DESPESAS CORRENTES							
DIARIAS NO PAIS							
		0.01.00.110.000	3.3.90.14.14	1.000,00			
MATERIAL DE CONSUMO							
		0.01.00.110.000	3.3.90.30.00	10.000,00			
PASSAGENS E DESPESAS COM LOCOMOÇÃO							
		0.01.00.110.000	3.3.90.33.00	1.000,00			
OUTROS SERVIÇOS DE TERCEIROS - PESSOA FISICA							
		0.01.00.110.000	3.3.90.36.00	1.000,00			
OUTROS SERVIÇOS DE TERCEIROS - PESSOA JURIDICA							
		0.01.00.110.000	3.3.90.38.00	30.000,00			
4					10.000,00	10.000,00	
DESPESAS DE CAPITAL							
4					10.000,00		
INVESTIMENTOS							
		0.01.00.110.000	4.4.90.52.00	10.000,00			
EQUIPAMENTOS E MATERIAL PERMANENTE							
TOTAL							91.000,00



**PREFEITURA MUNICIPAL DE BREJÃO**

R MELQUIADES BERNARDES, S/N - CNPJ: 10131076/0001-00

Orçamento Programa - Exercício de 2025

Página 65

QUADRO AUXILIAR DE DETALHAMENTO DA DESPESA

Lei: 19, Data: 02/10/2024

PODER 02 PODER EXECUTIVO
 ORGÃO 33 SECRETARIA DE ESPORTES E DESPORTO AMADOR
 UNIDADE 00 SECRETARIA DE ESPORTES, LAZER E DESPORTO AMADOR

Aplicação Programada	Proj/Ativ	Finalidade	Categoria	Detalhada	TotalGrupo	Total Categ.	Total Func.
		F.R. - C.A.					
AQUISIÇÃO DE VEÍCULOS, MOVEIS, MAQUINAS E EQUIPAMENTOS	27.812.2701.1060.0000						5.000,00
4 DESPESAS DE CAPT						5.000,00	
4 INVESTIMENTOS					5.000,00		
EQUIPAMENTOS E MATERIAL PERMANENTE		0.01.00.110.000	4.4.90.52.00	5.000,00			
MANUTENÇÃO DAS ATIVIDADES DA SEC DE ESPORTES	27.812.2701.2085.0000						118.000,00
3 DESPESAS CORREN						118.000,00	
1 PESSOAL E ENCARGOS SOCIAIS					25.000,00		
CONTRATAÇÃO POR TEMPO DETERMINADO		0.01.00.110.000	3.1.90.04.00	50.000,00			
VENCIMENTOS E VANTAGENS FIXAS - PESSOAL CIVIL		0.01.00.110.000	3.1.90.11.00	25.000,00			
3 OUTRAS DESPESAS CORRENTES					43.000,00		
MATERIAL DE CONSUMO		0.01.00.110.000	3.3.90.30.00	20.000,00			
OUTROS SERVIÇOS DE TERCEIROS - PESSOA FISICA		0.01.00.110.000	3.3.90.38.00	5.000,00			
OUTROS SERVIÇOS DE TERCEIROS - PESSOA JURIDICA		0.01.00.110.000	3.3.90.39.00	18.000,00			
OBRAS EM GINÁSIO, QUADRAS E OUTROS	27.812.2700.1081.0000						5.000,00
4 DESPESAS DE CAPT						5.000,00	
4 INVESTIMENTOS					5.000,00		
OBRAS E INSTALAÇÕES		0.01.00.110.000	4.4.90.51.00	5.000,00			
INCENTIVO AO DESPORTO AMADOR E PATROCÍNIOS	27.812.2702.2088.0000						27.560,00
3 DESPESAS CORREN						27.560,00	
3 OUTRAS DESPESAS CORRENTES					27.560,00		
MATERIAL DE CONSUMO		0.01.00.110.000	3.3.90.30.00	17.560,00			
PREMIAÇÕES CULTURAIS, ARTÍSTICAS, CIENTÍFICAS, DESPORT		0.01.00.110.000	3.3.90.31.00	10.000,00			
TOTAL							195.560,00

Totais por Programa

Programa	Descrição	Total
0000	ENCARGOS PUBLICOS DIVERSOS	56.612,00
0101	LEGISLATIVO MUNICIPAL	887.000,00
0102	GESTAO ADMINISTRATIVA DA CAMARA	1.112.800,00
0401	TECNOLOGIA DA INFORMACAO E TRANSPARENCIA	119.800,00
0402	MODERNIZACAO DA GESTAO PUBLICA	67.400,00
0403	GESTAO ADMINISTRATIVA DO MUNICIPIO	5.701.640,00
0602	FORTALECIMENTO DA DEFESA CIVIL	375.000,00
0801	GESTAO DA ASSISTENCIA SOCIAL	1.495.432,00
0802	FORTALECIMENTO DA REDE DE PROTECAO ESPECIAL	290.536,00



QUADRO AUXILIAR DE DETALHAMENTO DA DESPESA

Lei: 19. Data: 02/10/2024

0803	FORTELECIMENTO DA REDE DE PROTECAO SOCIAL ESPECIAL	622.452,00
0804	SERVICOS ASSISTENCIAIS	402.600,00
0905	PROMOCAO DOS DIREITOS DA CRIANCA E DO ADOLESCENTE	231.200,00
0901	GESTAO PREVIDENCIARIA	7.230.000,00
1001	PROMOCAO A SAUDE DE QUALIDADE	14.708.183,00
1002	SUPORTE AO SERVICO DE SAUDE	2.995.120,00
1004	GESTAO DOS SERVICOS DE SAUDE	120,00
1301	DESENVOLVIMENTO DA EDUCACAO BASICA DE QUALIDADE	20.698.688,00
1301	DESENVOLVIMENTO E PROMOCAO CULTURAL	994.680,00
1302	PRESERVACAO DO PATRIMONIO HISTORICO	10.000,00
1502	REABILITACAO DE AREAS URBANAS	270.240,00
1503	DESENVOLVIMENTO URBANO INFRAESTRUTURA URBANISTICA	3.153.600,00
1504	ILUMINACAO PUBLICA EFICIENTE	6.000,00
1505	INTERVENCOES VARIAVEIS POLITICAS PUBLICAS	518.360,00
1507	PROMOCAO A MOBILIDADE	405.240,00
1601	DESENVOLVIMENTO HABITACIONAL	15.120,00
1701	AGUA E ESGOTO - SERVICOS URBANOS	7.200,00
1702	AGUA E ESGOTO - INFRAESTRUTURA E MODERNIZACAO	33.400,00
1801	CIDADE VERDE - VEGETACAO URBANA	13.320,00
1902	CIDADE LIMPA - DEFESA DO MEIO AMBIENTE	12.000,00
2001	DESENVOLVIMENTO E INFRAESTRUTURA RURAL	1.812.704,00
2002	FOMENTO AO ABASTECIMENTO ALIMENTAR	53.952,00
2301	ESTRUTURACAO DOS SEGUIMENTOS TURISTICOS	44.840,00
2401	PROGRAMA EDUCACAO TEMPO INTEGRAL	145.000,00
2402	PROGRAMA PRIMEIRA INFANCIA	353.080,00
2701	ESPORTE LAZER - INFRAESTRUTURA E MODERNIZACAO ESPORTIVA	123.000,00
2702	DESENVOLVIMENTO DO ESPORTE E ATIVIDADES MOTORAS	32.560,00
2703	PROGRAMA MERENDA ESCOLAR	252.200,00
2704	PROGRAMA TRANSPORTE ESCOLAR	444.720,00
2706	COMUNICACAO SOCIAL	61.000,00
2707	MEIO AMBIENTE/SUSTENTABILIDADE	74.200,00
2708	LEI DE FOMENTO A CULTURA	153.000,00
9999	RESERVA DE CONTINGENCIA	3.000.000,00
Total Geral		71.000.000,00

Totais por Projeto

Projeto	Descrição	Total
1001	DIVIDAS DIVERSAS CONTRATADAS	26.760,00
1002	RECUPERACAO DO PREDIO DA CAMARA MUNICIPAL	75.000,00
1008	AMORTIZACAO DE DIVIDA - SAUDE	1.512,00
1007	OBRAS EM IMOVEIS	32.400,00
1008	AQUISICAO DE MAQUINAS E EQUIPAMENTOS DIVERSOS	55.000,00
1009	SENTENÇAS JUDICIAIS	12.000,00
1014	CONSTRUCAO, REFORMA DE UNIDADES ESCOLARES	540.000,00
1015	AQUISICAO DE IMOVEIS PARA O ENSINO	30.000,00
1016	AQUISICAO DE VEICULOS, MOVEIS, MAQUINAS E EQUIPAMENTOS	100.000,00
1017	INDENIZACOES	2.400,00
1018	SUBVENCOES A ENTIDADES SEM FINS LUCRATIVOS	1.200,00
1026	BIBLIOTECA - OBRAS NA BIBLIOTECA PUBLICA MUNICIPAL	1.500,00
1027	DESAPROPRIACAO DE IMOVEIS PELO MUNICIPIO	5.000,00
1028	CONSTRUCAO, REFORMA DO PREDIO DA PREFEITURA	24.000,00
1029	OBRAS EM IMOVEIS DE ORGaos E ENTIDADES MUNICIPAIS	5.000,00
1031	OBRAS EM HABITACAO POPULAR - PSB E OUTROS	15.120,00
1033	CONSTRUCAO, AMPLIACAO E MELHORIA DE SANEAMENTO BASICO	5.000,00
1034	EXECUCAO DE OBRAS EM CONTROLE SANITARIO E AMBIENTAL	5.000,00



QUADRO AUXILIAR DE DETALHAMENTO DA DESPESA

Lei: 19, Data: 02/10/2024

1035	RECUPERAÇÃO EM ÁREAS DEGRADADAS	6.000,00
1036	OBRAS HIDRICAS EM ADUTORAS, BARRAGENS E OUTROS	6.000,00
1037	AMPLIAÇÃO DE REDES DE ENERGIA E EXPANSÃO DA ILUMINAÇÃO URBANA E RURAL	6.000,00
1039	OBRAS DE APOIO A COMUNIDADE	2.400,00
1040	CONSTRUÇÃO, REFORMA E/OU AMPLIAÇÃO DE CEMITÉRIOS	30.240,00
1041	OBRAS EM PONTES, PASSAGENS MOLHADAS E REPARAÇÃO DE ESTRADAS VICINAIS	350.000,00
1042	DESAPROPRIAÇÃO E DEMOLIÇÃO DE IMÓVEIS	11.000,00
1043	PAVIMENTAÇÃO, CALÇAMENTO DE VIAS E ACESSOS	500.000,00
1044	OBRAS EM PRACAS, PARQUES, JARDINS E ÁREAS DE LAZER PÚBLICAS	60.000,00
1045	AQUISIÇÃO DE EQUIPAMENTOS PARA MODERNIZAÇÃO DOS SERVIÇOS PÚBLICOS	7.500,00
1046	AQUISIÇÃO DE MÁQUINAS E EQUIPAMENTOS DIVERSOS	6.240,00
1047	EXECUÇÃO DE OBRAS RODOVIARIAS	6.000,00
1048	CONSTRUÇÃO, REFORMA E AMPLIAÇÃO DE CRECHES MUNICIPAIS	250.000,00
1049	AQUISIÇÃO DE VEÍCULOS, MOVEIS, MÁQUINAS E EQUIPAMENTOS	45.360,00
1050	CONSTRUÇÃO CENTRO DE ABASTECIMENTO DE PRODUTOS PRIMÁRIOS	120,00
1051	OBRAS EM CURRAIS DE ANIMAIS E PARQUES DE EXPOSIÇÕES	120,00
1054	OBRAS DE APOIO A AGRICULTURA, PERFURAÇÃO DE POÇOS	50.000,00
1055	PISCICULTURA	15.120,00
1058	AQUISIÇÃO DE MÁQUINAS E EQUIPAMENTOS DIVERSOS SANEAMENTO	2.400,00
1060	AQUISIÇÃO DE VEÍCULOS, MOVEIS, MÁQUINAS E EQUIPAMENTOS	5.000,00
1061	OBRAS EM GINÁSIO, QUADRAS E OUTROS	5.000,00
1062	AMPLIAÇÃO DA ESTRUTURA FÍSICA DA SAÚDE	84.120,00
1063	SUS - AQUISIÇÃO DE EQUIPAMENTOS, MÁQUINAS E VEÍCULOS PARA SAÚDE	100.000,00
1064	ATENÇÃO BÁSICA - AQUISIÇÃO DE EQUIPAMENTOS	37.000,00
1065	ATENÇÃO BÁSICA - EXECUÇÃO DE OBRAS EM IMÓVEIS VINCULADOS	100.000,00
1069	ACADEMIA DA SAÚDE - IMPLANTAÇÃO	50.400,00
1070	MAC - AQUISIÇÃO EQUIP. MÉDIA E ALTA COMPLEXIDADE HOSPITALAR E AMBULATORIAL	160.000,00
1071	MAC - OBRAS ASSISTÊNCIA DE MÉDIA E ALTA COMPLEX. HOSPITALAR E AMBULATORIAL	120.000,00
1072	REESTRUTURAÇÃO DA REDE DE ASSISTÊNCIA FARMACÊUTICA	22.680,00
1073	VIG SANITÁRIA - AQUISIÇÃO DE EQUIP. PARA A VIGILÂNCIA SANITÁRIA	48.384,00
1074	VIG EPID - AQUISIÇÃO DE EQUIP. VIGILÂNCIA EPIDEMIOLÓGICA E AMBIENTAL	1.440,00
1075	EXECUÇÃO DE OBRAS DE INSTALAÇÃO	7.200,00
1076	AQUISIÇÃO DE MOVEIS, MÁQUINAS E EQUIPAMENTOS DIVERSOS	15.120,00
1080	AQUISIÇÃO DE EQUIPAMENTOS PARA O CONSELHO MUNICIPAL	7.500,00
1090	EDIFICAÇÕES DA PREVIDÊNCIA	51.200,00
1097	PAB - AQUISIÇÃO DE MOVEIS, MÁQUINAS E EQUIPAMENTOS DIVERSOS	1.130.000,00
1098	PAB - OBRAS E INSTALAÇÕES	24.000,00
1099	CONSTRUÇÃO DO CAPS	100.000,00
Total Geral		4.360.556,00

Totais por Atividade

Atividade	Descrição	Total
2001	MANUTENÇÃO DO LEGISLATIVO MUNICIPAL	850.000,00
2003	MANUTENÇÃO DAS ATIVIDADES DE CERIMONIAL	19.000,00
2005	PARCELAMENTO DA DÍVIDA DO INSS	3.600,00
2006	MANUT. DPTO. ADM. E FINANCEIRO DA CÂMARA	1.037.800,00
2007	CAPACITAÇÃO DOS VEREADORES	11.000,00
2008	CAPACITAÇÃO DOS SERVIDORES	7.000,00
2010	DPTO. GUARDA - MANUT. DA SATIV. DA GUARDA MUNICIPAL	162.000,00
2011	GAB. PREF. - MANUTENÇÃO DAS ATIVIDADES DO GABINETE DO PREFEITO	1.256.600,00
2012	ENCARGOS DA DÍVIDA PÚBLICA E PRECATORIOS	21.000,00
2013	SEC. CONTR. INTERNO - MANUTENÇÃO DAS ATIVIDADES DO CONTROLE INTERNO	238.000,00
2014	SEC. TECNOLOGIA DA INFORMAÇÃO E TRANSPARENCIA T.I.	119.800,00
2015	SEC. ADM. - MANUTENÇÃO DAS ATIVIDADES DA SECRETARIA DE ADMINISTRAÇÃO	2.407.800,00



QUADRO AUXILIAR DE DETALHAMENTO DA DESPESA

Lei: 19, Data: 02/10/2024

2018	OBRIGACOES TRIBUTARIAS E CONTRIBUICOES SOCIAIS	118.832,00
2020	SUBVENCOES E ENTIDADES PRIVADAS SEM FINS LUCRATIVOS	1.000,00
2023	DPTO DEFESA CIVIL - MANUT DAS ATIVIDADES DA DEFESA CIVIL	72.000,00
2025	SEC FINANÇAS - MANUTENCAO DAS ATIVIDADES DA FINACAS	548.440,00
2027	SEC EDUC - MANUTENCAO DAS ATIVIDADES DA SECRETARIA DE EDUCACAO	2.844.020,00
2031	AQUISICAO DE MATERIAIS DIDACTICO-ESCOLAR	40.000,00
2043	GESTAO DE PESSOAL E MANUTENCAO DO ENSINO MEDIO	6.000,00
2045	A CAM ESCOLA - MANUT PROG A CAMINHO DA ESCOLA (ESTADUAL)	114.720,00
2046	MANUT ATIV DE EDUCACAO INFANTIL - 25% REC PROPRIO	108.000,00
2047	MANUT ATIV DE EDUCACAO FUNDAMENTAL - 25% REC PROPRIO	4.159.000,00
2048	PNAE - MANUT PROGRAMA DE ALIMENTACAO ESCOLAR	232.200,00
2049	PNATE - MANUTENCAO DO TRANSPORTE ESCOLAR (FEDERAL)	330.000,00
2050	QSE - CUSTEIO DE DESPESAS VINCULADAS AO SALARIO EDUCACAO	356.600,00
2051	PDDE - MANUTENCAO DO PROG DNHEIRO DIRETO NA ESCOLA	84.220,00
2052	BR CARINHOSO - MANUT DO PROGRAMA BRASIL CARINHOSO	12.480,00
2053	+ EDUC - MANUTENCAO DO PROGRAMA MAIS EDUCACAO	5.000,00
2056	MANUT ATIV DE EDUCACAO DE JOVENS E ADULTOS-EJA - 25% REC PROPRIO	75.000,00
2057	FUNDEB 30% - CAPACITACAO DE PROFISSIONAIS DA EDUCACAO	5.640,00
2058	MANUT ATIV DE EDUCACAO CRECHE - 25% REC PROPRIO	149.000,00
2059	MANUT ATIV DE EDUCACAO ESPECIAL - 25% REC PROPRIO	56.000,00
2063	FUNDEB 70% EJA - REMUNERACAO PROFIS MAGISTERIO - EJA	60.480,00
2064	MANUT ATIV DE EDUCACAO AEE - 25% REC PROPRIO	60.000,00
2065	MANUT ATIV DE ALIMENTACAO/NUTRICAO - 25% REC PROPRIO	95.000,00
2066	BIBLIOTECA - MANUTENCAO DA BIBLIOTECA PUBLICA MUNICIPAL	6.500,00
2067	LIMPEZA E PEQUENOS REPAROS EM PREDIOS PUBLICOS	195.000,00
2068	SISTEMA DE SANEAMENTO URBANO E DRENAGEM PLUVIAL	21.000,00
2070	ACOES VOLTADAS A GESTAO AMBIENTAL	13.320,00
2071	MANUTENCAO DAS ATIVIDADES DA UNIDADE	3.012.440,00
2072	SERVICOS URBANOS - INC. COLETA DE LIXO E ILUMINACAO PUBLICA	71.200,00
2073	REPOSICAO DE CALÇAMENTO EM VIAS PUBLICAS	18.360,00
2075	INFRAESTRUTURA DE TRANSPORTES	394.000,00
2076	MANUTENCAO DAS ATIVIDADES DA UNIDADE	1.255.024,00
2077	MANUTENCAO DE MERCADOS E CENTRAL DE ABASTECIMENTO	53.712,00
2078	DISTRIBUICAO DE SEMENTES E MUDAS	48.600,00
2079	ACOES DE DEFESA SANITARIA E VACINACAO	18.000,00
2080	SEC GOVERNO - MANUTENCAO DAS ATIVIDADES DA UNIDADE	404.260,00
2083	ABASTECIMENTO EMERGENCIAL DE AGUA	7.200,00
2084	FESTIVIDADES TRADICIONAIS E FOLCLORICAS	807.580,00
2085	MANUTENCAO DAS ATIVIDADES DA SEC DE ESPORTES	118.000,00
2087	MANUTENCAO DAS ATIVIDADES DO DPTO TURISMO E LAZER	44.840,00
2088	INCENTIVO AO DESPORTO AMADOR E PATROCINIOS	27.560,00
2089	GESTAO ADMINISTRATIVA DA UNIDADE DE CULTURA	167.120,00
2090	GESTAO ADMINISTRATIVA DA SEC DE SAUDE	2.813.950,00
2091	DISTRIBUICAO DE MATERIAL DIVERSOS A PESSOAS COM NECESSIDADES ESPECIAIS	27.000,00
2092	MANUTENCAO DO CONSELHO DE SAUDE	480,00
2093	MANUTENCAO DA ACADEMIA DA SAUDE	40.000,00
2094	PACS - PROGRAMA AGENTE COMUNITARIO DE SAUDE	1.010.660,00
2095	PAB - MANUTENCAO DA ATENCAO BASICA	1.218.794,00
2096	PSF - MANUTENCAO DAS ACOES DO PSF	804.800,00
2097	SAUDE BUCAL - MANUTENCAO DAS ACOES DO PROGRAMA SAUDE BUCAL	317.040,00
2098	e-MULTI - MANUTENCAO DA EQUIPE MULTIPROFISSIONAL AB	223.000,00
2099	MAC - ASSISTENCIA MEDICA MEDIA E ALTA COMPLEXIDADE HOSPITAL E AMBULATORIAL	3.004.640,00
2101	DESENVOLVIMENTO E INFRAESTRUTURA RURAL	30.000,00
2102	MAIS MEDICOS PARA O BRASIL (PMMPB)- MANUTENCAO DAS ACOES	144.560,00
2103	FARM. BASICA - MANUTENCAO DA ASSISTENCIA FARMACELUTICA BASICA	75.600,00
2104	VIG SANIT - MANUTENCAO DAS ACOES DA VIGILANCIA SANITARIA	254.680,00
2105	VIG EPID - MANUTENCAO DA VIGILANCIA EPIDEMIOLOGICA E AMBIENTAL	8.400,00
2106	EXAME LAB - MANUT ASSISTENCIA LABORATORIAL DE ANALISES CLINICAS	7.560,00
2107	EXAME IMAG - MANUT DE ASSISTENCIA EM EXAMES DE IMAGENS	7.560,00



QUADRO AUXILIAR DE DETALHAMENTO DA DESPESA

Lei: 19, Data: 02/10/2024

2108	APD - ASSISTENCIA A PESSOAS COM DEFICIENCIAS	6.480,00
2109	ALIMENTACAO/NUTRICAO	8.000,00
2111	AQUISICAO DISTRIBUICAO DE MATERIAL DE CONSTRUCAO A FAMILIAS CARENTES	30.000,00
2112	ASSISTENCIA PESSOAS CARENTES POR MEIO DE DOACOES E AUXILIOS	22.680,00
2113	DISTRIBUICAO GRATUITA DE MATERIAIS DIVERSOS A PESSOAS CARENTES	12.000,00
2114	CRAS - MANUTENCAO DAS ATIVIDADES DO CRAS	225.856,00
2115	SCFV - BLOCO PISO SOCIAL BASICO	140.520,00
2116	IGDBF - BLOCO DE GESTAO DO PROGRAMA BOLSA FAMILIA	202.380,00
2117	IGD SUAS - BLOCO GESTAO IGD SUAS	90.600,00
2119	PAIF - BLOCO - PROGRAMA DE ACAO INTEGRAL A FAMILIA	47.352,00
2121	C. TUTELAR - MANUT DAS ATIVIDADES DOS CONSELHOS TUTELAR	136.112,00
2130	ATENCAO BASICA - PAB 15% REC PROPRIO	1.672.000,00
2131	MEDIA E ALTA COMPLEX - MAC 15% REC PROPRIO	984.000,00
2132	SUP. PRGFILITICO/TERAPEUTICO 15% REC PROPRIO	35.760,00
2133	VIG. SANITARIA - 15% REC PROPRIO	330.400,00
2134	VIG. EPIDEMIOLOGICA - 15% REC PROPRIO	312.800,00
2135	ALIMENTACAO/NUTRICAO 15% REC PROPRIO	40.000,00
2140	FUPREB - MANUTENCAO DAS ATIVIDADES ADMINISTRATIVAS DO FUPREB	677.300,00
2141	ENCARGOS COM INATIVOS E PENSIONISTAS	7.053.380,00
2143	FUNDEB 70% ESP - REMUNERACAO PROFISSIONAIS MAGISTERIO - EDUCACAO ESPECIAL	202.320,00
2144	FUNDEB 30% ESP - MANUTENCAO E DESENVOLVIMENTO DA EDUCACAO ESPECIAL	57.800,00
2145	REEQUIPAMENTO DAS UNIDADES EDUCACIONAIS	20.000,00
2146	MANUTENCAO DO PROGRAMA CORTE E COSTURA	8.808,00
2147	AUXILIO NATALIDADE E FUNERAL	80.000,00
2148	PSE - MANUTENCAO DO PROGRAMA SAUDE NA ESCOLA	10.000,00
2149	SAMU - MANUTENCAO DOS SERVICOS DE ATENDIMENTO MEDICO DE URGENCIA	429.760,00
2150	S. MULHER - MANUTENCAO DO PROGRAMA SAUDE DA MULHER	3.600,00
2151	CAPS - MANUT DAS ATIV DO CENTRO DE ATENCAO PSICOSSOCIAL	377.000,00
2152	DIVIDAS CONTRATADAS INSS	90.000,00
2153	DIVIDAS CONTRATADAS RPPS	80.000,00
2154	CAMPANHAS DE VACINACAO INFANTIL E ADULTOS	9.000,00
2155	MANUTENCAO DO TRANSPORTE UNIVERSITARIO	13.600,00
2156	ENCARGOS COM SERVIDORES A DISPOSICAO DA PREFEITURA	1.500,00
2157	CAMPANHA DE VACINACAO ANTI-RABICA ANIMAL	7.560,00
2158	COFINANCIAMENTO ATENCAO PRIMARIA A SAUDE (AT. BASICA)	147.000,00
2201	TFD - MANUT DAS ACOES DE TRATAMENTO FORA DO DOMICILIO	15.000,00
2202	TFD-MANUT DAS ACOES DE TRATAMENTO FORA DO DOMICILIO- TFD 15% REC PROPRIO	1.000,00
2203	MANUT DAS ACOES DE VACINACAO - 15% RECURSO PROPRIO	3.000,00
2204	MANUT DAS ACOES DA FARMACIA-15% RECURSO PROPRIO	10.000,00
2206	FMAS - GESTAO ADMINISTRATIVA DO FUNDO DE ASSIT. SOCIAL	1.239.120,00
2207	FMCA BREJAO - MANUT DO FUNDO DIR. CRIANCA E ADOLESCENTE	231.200,00
2248	CESTA BASICA - AUXILIO ALIMENTAR E A CONCESSAO DA CESTA BASICA	62.400,00
2249	VULNERABILIDADE - AUXILIO PARA SITUACAO DE VULNERABILIDADE TEMPORARIA	62.400,00
2250	CALAMIDADE - AUXILIO PARA ATENDER SITUACAO DE CALAMIDADE PUBLICA	62.400,00
2251	PASSAGENS - AUXILIO CONCESSAO DE PASSAGENS INTERMUNICIPAIS E INTERESTADUAIS	82.400,00
2252	S. HOMEM - MANUTENCAO DO PROGRAMA SAUDE DO HOMEM	8.000,00
2253	S. IDOSO - MANUTENCAO DO PROGRAMA SAUDE DO IDOSO	6.000,00
2255	S. CRIANCA - MANUTENCAO DO PROGRAMA SAUDE DA CRIANCA	6.000,00
2256	S. ADOLESCENTE - MANUTENCAO DO PROGRAMA SAUDE DO ADOLESCENTE	6.000,00
2257	CRIANCA FELIZ - MANUTENCAO DAS ATV DO PREG CRIANCA FELIZ	229.080,00
2258	CREAS - MANUT CENTRO DE REFERENCIA ESPECIALIZADO DE ASSIST. SOCIAL	135.120,00
2260	COVID-19 ENFRENTAMENTO DA EMERGENCIA DE SAUDE NACIONAL CRED EXTRAORDINARIO	840,00
2261	FUNDEB 70% REM. PROFIS, MAG. ENS. FUND. SERIES INICIAIS URBANO	2.590.000,00
2262	FUNDEB 70% REM. PROFIS, MAG. ENS. FUND. SERIES INICIAIS RURAL	2.170.560,00
2263	FUNDEB 70% REM. PROFIS, MAG. ENS. FUND. SERIES FINAIS URBANO	2.174.268,00
2264	FUNDEB 70% REM. PROFIS, MAG. ENS. FUND. SERIES FINAIS RURAL	1.078.209,00
2265	FUNDEB 70% REM. PROFIS, MAG. TEMPO INTEGRAL	4.000,00
2266	FUNDEB 30% MANUT. ENS. FUND. SERIES INICIAIS URBANO	835.680,00
2267	FUNDEB 30% MANUT. ENS. FUND. SERIES INICIAIS RURAL	307.167,00



**PREFEITURA MUNICIPAL DE BREJÃO**

R MELQUIADES BERNARDES - S/N - CNPJ 10131078/0001-00

Orçamento Programa - Exercício de 2025

Página 70

QUADRO AUXILIAR DE DETALHAMENTO DA DESPESA

Lei: 19, Data: 02/10/2024

2268	FUNDEB 30% MANUT. ENS. FUND. SERIES FINAIS URBANO	566.080,00
2269	FUNDEB 30% MANUT. ENS. FUND. SERIES FINAIS RURAL	285.720,00
2270	FUNDEB 30% MANUT. ENS. FUND. TEMPO INTEGRAL	42.984,00
2271	FUNDEB 70% REM. PROFIS. MAG. CRECHE TEMPO PARCIAL	1.210.560,00
2272	FUNDEB 70% REM. PROFIS. MAG. CRECHE TEMPO INTEGRAL	720,00
2273	FUNDEB 70% REM. PROFIS. MAG. PRE-ESCOLA TEMPO PARCIAL	959.840,00
2274	FUNDEB 70% REM. PROFIS. MAG. PRE-ESCOLA TEMPO INTEGRAL	720,00
2275	FUNDEB 30% MANUT. ENS. INF. CRECHE TEMPO PARCIAL	138.320,00
2276	FUNDEB 30% MANUT. ENS. INF. CRECHE TEMPO INTEGRAL	110.320,00
2277	FUNDEB 30% MANUT. ENS. INF. PRE-ESCOLA TEMPO PARCIAL	235.400,00
2278	FUNDEB 30% MANUT. ENS. INF. PRE-ESCOLA TEMPO INTEGRAL	88.440,00
2279	FUNDEB 70% EJA - AVALIACAO DO PROCESSO	310.511,00
2280	FUNDEB 70% ESPECIAL -REMUN. PROFIS. MAG. AEE	235.040,00
2281	FUNDEB 30% ESPECIAL -MANUT. ENS. AEE	11.280,00
2282	FUNDEB 70% ESP-REMUN. PROFIS. MAG. ENS. INDIGENA/QUILOMBOLA	263.040,00
2283	FUNDEB 30% ESPECIAL -MANUT. ENS. INDIGENA/QUILOMBOLA	50.600,00
2284	FUNDEB 30% MANUTENCAO DO ENS. EJA AVALIACAO DO PROCESSO	183.040,00
2285	AQUIS. VEIC. TRANSPORTE SANIT. ACESSIB. CADEIRANTE	300.000,00
2286	AQUIS. AMBULANCIA SIMPLES REM TIPO FURGONETA	250.000,00
2287	AQUIS. EQUIPAMENTOS E MAT. PERMANENTE PARA UBS	100.000,00
2288	AQUIS. DE UNID. ODONTOLÓGICA MÓVEL	453.625,00
2289	AQUIS. MICRO-ÔNIBUS URB. TRANSP. SANITARIO	250.000,00
2290	AQUIS. UNIDADE MÓVEL SAMU	200.000,00
2291	MANUT. ATIVIDADES DA COZINHA COMUNITARIA	153.000,00
2292	MANUT. DPTO DE SEGURANÇAMONITORAMENTOVBIST. ELETRONICOS	151.000,00
2293	MANUT. DAS ATV. DA SEC. COMUNICACAO SOCIAL	91.000,00
2294	MANUT. GESTAO AMBIENTAL E SUSTENTABILIDADE	74.200,00
2295	ACQES. DE FOMENTO A CULTURA LEI PAULO GUSTAVO	79.000,00
2296	PNAB-LEI ALDIR BLANC DE FOMENTO A CULTURA	74.000,00
3003	INDENIZACOES E RESTITUICÖES	1.200,00
Total Geral:		63.839.444,00

Totais por Operação Especial

Op. Esp.	Descrição	Total
9999	RESERVA DE CONTINGENCIA	3.000.000,00
Total Geral:		3.000.000,00

Totais por Fonte STN

Fonte	Descrição	Total
1.500	Recursos não Vinculados de Impostos (Exerc. Corrente)	20.136.060,00
1.501	Outros Recursos não Vinculados (Exerc. Corrente)	7.910.620,00
1.502	Recursos não vinculados da compensação de impostos. (Exerc. Corrente)	5.098.200,00
1.540	Transferências do FUNDEB - Impostos e Transferências de Impostos (Exerc. Corrente)	14.181.769,00
1.550	Transferência do Salário-Educação (Exerc. Corrente)	356.800,00
1.551	Transferências de Recursos do FNDE referentes ao Programa Dinheiro Direto na Escola (PDDE) (Exerc. Corrente)	84.220,00
1.552	Transferências de Recursos do FNDE referentes ao Programa Nacional de Alimentação Escolar (PNAE) (Exerc. Corrente)	252.200,00
1.553	Transferências de Recursos do FNDE Referentes ao Programa Nacional de Apoio ao Transporte Escolar (PNATE) (Exerc. Corrente)	330.000,00
1.569	Outras Transferências de Recursos do FNDE (Exerc. Corrente)	17.480,00



**PREFEITURA MUNICIPAL DE BREJÃO**

R MELQUIADES BERNARDES, S/N - CNPJ 10131076/0001-00

Orçamento Programa - Exercício de 2025

Página 71

QUADRO AUXILIAR DE DETALHAMENTO DA DESPESA

Lei: 19, Data: 02/10/2024

1.570	Transferências do Governo Federal referentes a Convênios e Instrumentos Congêneros vinculados à Educação (Exerc. Corrente)	390.000,00
1.571	Transferências do Estado referentes a Convênios e Instrumentos Congêneros vinculados à Educação (Exerc. Corrente)	114.720,00
1.600	Transf.Fundo a Fundo de Recursos do SUS provenientes do Governo Federal - Bloco de Manutenção das Ações e Serviços Públicos de Saúde (Exerc. Corrente)	7.930.232,00
1.602	Transf.Fundo a Fundo Recursos SUS provenientes Governo Federal-Bloco Manutenções e Serviços Públicos Saúde-Recursos destinados ao enfrentamento COVID-19 no bojo da ação 21C0 (Exerc. Corrente)	9.840,00
1.622	Transferências-Fundo a Fundo de Recursos do SUS provenientes dos Governos Municipais (Exerc. Corrente)	1.020.120,00
1.631	Transferências do Governo Federal referentes a Convênios e Instrumentos Congêneros vinculados à Saúde (Exerc. Corrente)	114.500,00
1.659	Outros Recursos Vinculados à Saúde (Exerc. Corrente)	1.440,00
1.660	Transferência de Recursos do Fundo Nacional de Assistência Social - FNAS (Exerc. Corrente)	760.036,00
1.661	Transferência de Recursos dos Fundos Estaduais de Assistência Social (Exerc. Corrente)	475.992,00
1.669	Outros Recursos Vinculados à Assistência Social (Exerc. Corrente)	43.729,00
1.700	Outras Transferências de Convênios ou Instrumentos Congêneros da União (Exerc. Corrente)	850.000,00
1.716	Transferências Destinadas ao Setor cultural - LC nº 195/2022 - Art. 8º - Demais Setores da Cultura (Exerc. Corrente)	79.000,00
1.719	Transferências da Política Nacional Alde Blanc de Fomento à Cultura - Lei nº 14.389/2022 (Exerc. Corrente)	74.000,00
1.801	Recursos Vinculados ao RPPS - Fundo em Repartição (Plano Financeiro) (Exerc. Corrente)	7.230.000,00
9.601	Transf.Fundo a Fundo de Recursos do SUS provenientes do Governo Federal - Bloco de Estruturação da Rede de Serviços Públicos de Saúde (Recursos Condicionados)	9.570.743,00
	Total Geral	71.000.000,00

LEISABETH BARROS DE SANTANA
PREFEITA





PREFEITURA MUNICIPAL DE BREJÃO
 R. MELQUIADES BERNARDES, S/N - CNPJ: 10.131.019/0001-00

Orçamento Programa - Exercício de 2025

ANÁLISE DE APLICAÇÃO NA SAÚDE

RECEITAS RESULTANTE DE IMPOSTOS (Capit. do art. 212 da Constituição)

1. RECEITAS DE IMPOSTOS

1.1 - Receita Resultante do Imposto sobre a Propriedade Predial e Territorial Urbana - IPTU

1.1.1 - IPTU

1.1.2 - Multas, Juros de Mora, Dívida Ativa e Outros Encargos do IPTU

1.2 - Receitas Resultante do Imposto sobre Transmissão Inter Vivos - ITBI

1.2.1 - ITBI

1.2.2 - Multas, Juros de Mora, Dívida Ativa e Outros Encargos do ITBI

1.3 - Receitas Resultante do Imposto sobre Serviços de Qualquer Natureza - ISS

1.3.1 - ISS

1.3.2 - Multas, Juros de Mora, Dívida Ativa e Outros Encargos do ISS

1.4 - Receitas Resultante do Imposto de Renda Retido na Fonte - IRRF

2. RECEITAS DE TRANSFERÊNCIAS CONSTITUCIONAIS E LEGAIS

2.1 - Cota-Parte FPM

2.2 - Cota-Parte ITR

2.3 - Cota-Parte IPVA

2.4 - Cota-Parte ICMS

2.5 - Cota-Parte IPI-Exportação

2.6 - Compensação Financeira Provenientes de Impostos e Transf. Constitucionais

3 - TOTAL DAS RECEITAS RESULTANTES DE IMPOSTOS E TRANSFERÊNCIAS CONSTITUCIONAIS E LEGAIS = (1 + 2)

4. DESPESAS COM AÇÕES E SERVIÇOS PÚBLICOS DE SAÚDE (ASPS) - POR SUBFUNÇÃO E CATEGORIA ECONÔMICA

4.1 - ATENÇÃO BÁSICA

4.1.1 - Despesas Correntes

4.1.2 - Despesas de Capital

4.2 - ASSISTÊNCIA HOSPITALAR E AMBULATORIAL

4.2.1 - Despesas Correntes

4.2.2 - Despesas de Capital

4.3 - SUPORTE PROFILÁTICO E TERAPÊUTICO

4.3.1 - Despesas Correntes

4.3.2 - Despesas de Capital

4.4 - VIGILÂNCIA SANITÁRIA

4.4.1 - Despesas Correntes

4.4.2 - Despesas de Capital

4.5 - VIGILÂNCIA EPIDEMIOLÓGICA

4.5.1 - Despesas Correntes

4.5.2 - Despesas de Capital

4.6 - ALIMENTAÇÃO E NUTRIÇÃO

4.6.1 - Despesas Correntes

4.6.2 - Despesas de Capital

4.7 - OUTRAS SUBFUNÇÕES (X)

4.7.1 - Despesas Correntes

Quadro 12

Página 1

Lei: 19, Data: 02/10/2024

	Previsão	Obrig.(15%)
	1.000.314,50	282.047,18
	151.713,50	22.757,03
	110.000,00	16.500,00
	41.713,50	6.257,03
	127.281,00	19.092,15
	50.054,60	13.808,19
	35.226,40	5.283,96
	801.320,00	120.198,00
	800.000,00	120.000,00
	1.320,00	198,00
	800.000,00	120.000,00
	26.367.000,00	3.955.050,00
	18.350.000,00	2.752.500,00
	10.000,00	1.500,00
	495.000,00	74.250,00
	7.500.000,00	1.125.000,00
	12.000,00	1.800,00
	0,00	0,00
	28.247.314,50	4.227.697,16

Fixado

	1.763.000,00
	1.589.000,00
	74.000,00
	985.000,00
	961.000,00
	24.000,00
	45.760,00
	43.360,00
	2.400,00
	330.400,00
	324.400,00
	6.000,00
	314.600,00
	311.000,00
	3.600,00
	40.000,00
	39.600,00
	100,00
	1.594.440,00
	1.594.440,00



PREFEITURA MUNICIPAL DE BREJÃO
R MELQUIADES BERNARDES, S/N - CNPJ:10131076/2001-00

Orçamento Programa - Exercício de 2025

ANÁLISE DE APLICAÇÃO NA SAÚDE

Quadro 17

Página 2

Lei: 19, Data: 02/10/2024

4.1.2 - Despesas de Capital
5 - TOTAL (4.1 + 4.2 + 4.3 + 4.4 + 4.5 + 4.6 + 4.7) 0,00
5.073.200,00

6 - APLICAÇÃO DO CUMPRIMENTO DO LIMITE MÍNIMO PARA APLICAÇÃO EM ASPIS

6.1 - Diferença entre o Valor Aplicado e a Despesa Mínima a ser Aplicada (5 - 3)

6.2 - PERCENTUAL DA RECEITA DE IMPOSTOS E TRANSFERÊNCIAS CONSTITUCIONAIS E LEGAIS APLICADO EM ASPIS (5 / 3) * 100 (Mínimo de 1%)
836.102,83
17,96

7 - RECEITAS ADICIONAIS PARA O FINANCIAMENTO DA SAÚDE NÃO COMPUTADAS NO CÁLCULO DO MÍNIMO

7.1 - RECEITAS DE TRANSFERÊNCIAS PARA A SAÚDE

7.1.1 - Proveniente da União - Fundo a Fundo

7.1.2 - Proveniente dos Estados

7.1.3 - Proveniente de outros Municípios

7.2 - RECEITA DE OPERAÇÕES DE CRÉDITO INTERNAS E EXTERNAS VINCULADAS A SAÚDE

7.3 - OUTRAS RECEITAS

8 - TOTAL DE RECEITAS ADICIONAIS PARA FINANCIAMENTO DA SAÚDE (7.1 + 7.2 + 7.3) 9.016.917,60

9 - DESPESAS COM SAÚDE POR SUBFUNÇÕES E CATEGORIA ECONÔMICA NÃO COMPUTADAS NO CÁLCULO DO MÍNIMO

9.1 - ATENÇÃO BÁSICA

9.1.1 - Despesas Correntes

9.1.2 - Despesas de Capital

9.2 - ASSISTÊNCIA HOSPITALAR E AMBULATORIAL

9.2.1 - Despesas Correntes

9.2.2 - Despesas de Capital

9.3 - SUPORTE PROFILÁTICO E TERAPÊUTICO

9.3.1 - Despesas Correntes

9.3.2 - Despesas de Capital

9.4 - VIGILÂNCIA SANITÁRIA

9.4.1 - Despesas Correntes

9.4.2 - Despesas de Capital

9.5 - VIGILÂNCIA EPIDEMIOLÓGICA

9.5.1 - Despesas Correntes

9.5.2 - Despesas de Capital

9.6 - ALIMENTAÇÃO E NUTRIÇÃO

9.6.1 - Despesas Correntes

9.6.2 - Despesas de Capital

9.7 - OUTRAS SUBFUNÇÕES

9.7.1 - Despesas Correntes

9.7.2 - Despesas de Capital

10 - TOTAL DAS DESPESAS NÃO COMPUTADAS NO CÁLCULO DO MÍNIMO (9.1 + 9.2 + 9.3 + 9.4 + 9.5 + 9.6 + 9.7) 1.131.792,00
1.031.672,00
100.120,00
12.643.935,00

19 - DESPESAS TOTAIS COM SAÚDE (Computadas e não computadas no cálculo do limite mínimo)

20 - ATENÇÃO BÁSICA (4.1 + 9.1)

6.926.464,00



PREFEITURA MUNICIPAL DE BREJÃO
R. MELQUIADES BERNARDES, S/N - CNPJ:101310760/0001-00

Orçamento Programa - Exercício de 2025

ANÁLISE DE APLICAÇÃO NA SAÚDE

- 21 - ASSISTÊNCIA HOSPITALAR E AMBULATORIAL (8.2 + 9.2)
- 22 - SUFORTE PROFILÁTICO E TERAPÊUTICO (4.3 + 9.3)
- 23 - VIGILÂNCIA SANITÁRIA (4.4 + 9.4)
- 24 - VIGILÂNCIA EPIDEMIOLÓGICA (4.5 + 9.5)
- 25 - ALIMENTAÇÃO E NUTRIÇÃO (4.6 + 9.6)
- 26 - OUTRAS SUBFUNÇÕES (4.7 + 9.7)
- 27 - TOTAL DAS DESPESAS COM SAÚDE (20 + 21 + 22 + 23 + 24 + 25 + 26)**

Quadro 17

Página 3

Let: 19, Data: 02/10/2024

6.889.585,00
159.160,00
633.964,00
342.000,00
40.000,00
2.726.232,00
17.717.135,00



Código	Especificação	Previsão
RECEITA ORÇAMENTÁRIA		
1100.00.0.0.00	IMPOSTOS, TAXAS E CONTRIBUIÇÕES DE MELHORIA	2.305.666,90
1200.00.0.0.00	CONTRIBUIÇÕES	2.219.614,80
1300.00.0.0.00	RECEITA PATRIMONIAL	323.790,60
1600.00.0.0.00	RECEITA DE SERVIÇOS	5.089,70
1700.00.0.0.00	TRANSFERÊNCIAS CORRENTES	58.838.895,80
1900.00.0.0.00	OUTRAS RECEITAS CORRENTES	262.597,70
	SUBTOTAL	63.975.656,50
DEDUÇÃO		
	GANHOS COM APLICAÇÕES FINANCEIRAS DO RPPS	-74.000,00
1215.01.0.0.00	CONTRIBUIÇÃO DO SERVIDOR CIVIL	-1.997.000,00
1321.04.0.0.00	GANHOS COM APLICAÇÕES FINANCEIRAS DO RPPS	-35.000,00
1710.00.0.0.00	TRANSFERÊNCIAS RELATIVAS À EMENDA	-200.500,00
9500.00.0.0.00	(R) DEDUÇÕES DO FUNDEB	-5.273.400,00
	SUBTOTAL	-7.579.400,00
TOTAL		56.396.256,50

Percentual de Gastos com Pessoal

Legislativo

Despesa com Pessoal	1.311.000,00
Despesa Líquida	1.311.000,00
Percentual Aplicado	2,32 %

Executivo

Despesa com Pessoal	35.500.852,00
---------------------	---------------

Deduções

Categoria	Tipo	Valor	Descrição da Dedução
3.1.90.01.00	NV	5.600.000,00	Aposentadorias, Reserva Remunerada e Reformas
3.1.90.03.00	NV	500.000,00	Pensões do RPPS e do Militar
3.1.90.91.00	NV	7.440,00	SENTENÇAS JUDICIAIS
3.1.90.92.00	NV	76.180,00	DESPESAS DE EXERCÍCIOS ANTERIORES
3.1.90.94.00	NV	240,00	INDENIZAÇÕES E RESTITUIÇÕES TRABALHISTAS

Total Deduções 6.583.860,00

Despesa Líquida 28.916.992,00

Percentual Aplicado 51,27 %

* Nas despesas (deduções) que se enquadram na parcela dedutível do piso salarial do Enfermeiro, Téc. de Enfermagem, Aux. de Enfermagem e Parteira, o valor apresentado corresponde a 80% do valor orçado. EMENDA CONSTITUCIONAL Nº 127, DE 22 DE DEZEMBRO DE 2022.





PREFEITURA MUNICIPAL DE BREJÃO
R MELQUIADES BERNARDES, S/N - CNPJ 10131078/0001-00

Orçamento Programa - Exercício de 2025

RECEITA CORRENTE LIQUIDA - LC 101, ART. 2, Inciso IV

Quadro 20

Página 2

Lei 18, Data: 02/10/2024

Código	Especificação	Previsão
--------	---------------	----------

LEISABETH BARRCS DE SANTANA
PREFEITA



PORTAL DA TRANSPARENCIA
<http://cloud-it-solucoes.int.br/transparenciaMunicipal/download/21-20241227173019.pdf>
assinado por: idUser 163

* Nas despesas (deduções) que se enquadram na parcela dedutível do piso salarial do Enfermeiro, Téc. de Enfermagem, Aux. de Enfermagem e Parteira, o valor apresentado corresponde a 80% do valor orçado. EMENDA CONSTITUCIONAL Nº 127, DE 22 DE DEZEMBRO DE 2022.

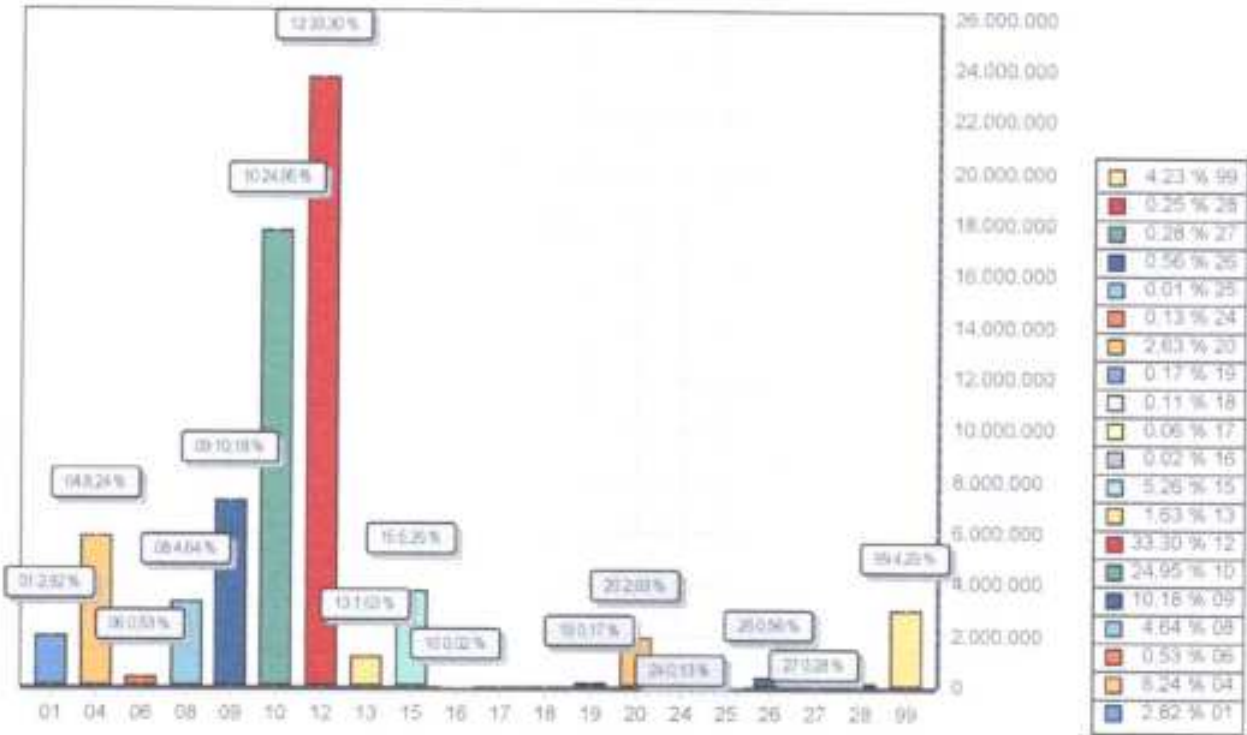

FUNÇÃO	DOTAÇÃO	
01	Legislativa	1.999.800,00
04	Administração	5.847.320,00
05	Segurança Pública	375.000,00
08	Assistência Social	3.297.700,00
09	Previdência Social	7.230.000,00
10	Saúde	7.230.000,00
12	Educação	23.642.809,00
13	Cultura	1.157.680,00
15	Urbanismo	3.733.720,00
16	Habitação	15.120,00
17	Saneamento	40.600,00
18	Gestão Ambiental	79.000,00
19	Ciência e Tecnologia	119.800,00
20	Agricultura	1.866.656,00
24	Comunicações	91.000,00
25	Energia	8.000,00
26	Transporte	400.000,00
27	Desporto e Lazer	300.400,00
28	Encargos Especiais	180.460,00
99	Reserva de Contingência	3.000.000,00
TOTAL		71.000.000,00





PREFEITURA MUNICIPAL DE BREJÃO

R MELQUIADES BERNARDES, S/N

10131076/0001-00

Exercício: 2025

DESPESA ORÇADA POR FUNÇÃO

LEISABETH BARROS DE SANTANA
PREFEITA

