

Readequado



Prefeitura Municipal de Brejão

Processo Licitatório nº 027/2025
Pregão Eletrônico nº 002/2025 - SRP



PROPOSTA DE PREÇOS



1. INSTITUCIONAL

A Fênix Vistoria, Locações e Prestação de Serviços surgiu a partir da união de profissionais com grande experiência em administração pública e na atividade de Locação e Gerenciamento de Veículos, adquiridos ao longo de mais de 10 anos de trabalhos prestados a vários órgãos da administração pública e a várias empresas do seguimento de prestação de serviços.

Com sede no município de Pesqueira, tem como objetivo principal prestar um serviço diferenciado buscando ser uma empresa reconhecida como referência por excelência nos serviços prestados.

2. DADOS JURÍDICOS

Razão Social: Fênix Prestação de Serviços e Locações de Veículos Ltda.
Nome Fantasia: Fênix Vistoria, Locações e Prestação de Serviços
Endereço: Rodovia BR 232, S/N.
Centenário
Pesqueira, Pernambuco
CEP: 55.200-000
fenixvistoriaelocacoes@hotmail.com
Fone: (87) 3761 7658
CNPJ: 34.783.405/0001-65
Representante: Abelardo de Oliveira Neto,
Id. nº: 4.158.303 SSP-PE, CPF nº [REDACTED]

2.1 Dados Bancários

Banco Sicredi.
Ag. 2206 – Garanhuns.
Conta Corrente nº 18.776-3



3. DADOS DO CERTAME

Prefeitura Municipal de Brejão
Comissão Permanente de Licitações
Processo Licitatório nº 027/2025
Pregão Eletrônico nº 002/2025 - SRP



4. OBJETO DA PROPOSTA

Contratação de empresa especializada na locação de veículos e equipamentos, para atender as necessidades vinculadas as diversas secretarias e fundos municipais de Brejão, Pe.

5. EXECUÇÃO DOS SERVIÇOS

Os serviços serão executados de conformidade com as exigências contidas no instrumento convocatório.

Em atendimento ao instrumento convocatório, nos preços ofertados nesta proposta, como também nos que vierem a ser ofertados por meio de lances estão inclusos todos os custos diretos e indiretos, tributos incidentes, taxas, materiais, serviços, encargos sociais, trabalhistas e previdenciários, seguros, lucros e quaisquer outros que incidam direta ou indiretamente no fornecimento dos bens ou serviços e ao cumprimento integral do objeto do instrumento convocatório.

6. DO VALOR DOS SERVIÇOS

Pela locação dos veículos, objeto do certame a Administração Municipal fará um investimento de:

Valor Global R\$ 2.120.246,38 (Dois milhões, cento e vinte mil, duzentos e quarenta e seis mil reais e trinta e oito centavos).



7. VALIDADE DA PROPOSTA

7.1. Validade da Proposta:

Em atendimento ao item 11.10 do instrumento convocatório os preços ofertados terão validade de 60 (sessenta) dias a contar da data abertura do certame.



Pesqueira em, 16 de Junho de 2025.

Atenciosamente

Abelardo de Oliveira Neto
Representante Legal





PLANILHA ORÇAMENTÁRIA



Processo Licitatório nº 0027/2025

Planilha Orçamentária



Pregão Presencial nº 002/2025 - SRP

Item	Descrição do Veículo	Quant. Veículo	Tipo de Pagamento	Quant.	Vir. Unit.	Vir. Mensal	Vir. Global
------	----------------------	----------------	-------------------	--------	------------	-------------	-------------

Veículo de passeio com capacidade de 05 passageiros, mm potência mínima de 1.000 cilindradas, ano não inferior a 2020, combustível gasolina/etanol devidamente equipado e licenciado as normas do CNT.

001	Inclui-se na prestação do serviço por parte da empresa a ser contratada o fornecimento do veículo com manutenção mecânica com substituição e reparos de peças, lubrificante a ser utilizado no veículo, mais despesas com taxas, IPVA e multas aplicadas ao veículo durante o período de sua prestação de serviço.	9	Mensal	1	5.218,92	46.970,25	563.642,95
-----	--	---	--------	---	----------	-----------	------------

Combustível por conta da contratada e motorista por conta da contratante.

Veículo Utilitário tipo Pick-up, c/ capacidade de 01 motorista e 01 passageiros, com potência mínima de 1.400 cilindradas, capacidade de carga mínima de 700kg. ano não inferior a 2020, combustível gasolina/etanol, devidamente equipado e licenciado as normas do CNT.

002	Inclui se na prestação do serviço por parte da empresa a ser contratada o fornecimento do veículo com a manutenção mecânica com substituição e reparos de peças, lubrificante a ser utilizado pelo veículo, mais despesas com taxas, IPVA e multas aplicadas ao veículo durante o período de sua prestação de serviço.	1	Mensal	1	5.419,64	5.419,64	65.035,71
-----	--	---	--------	---	----------	----------	-----------

Combustível por conta da contratada e motorista por conta da contratante. EXCLUSIVO Art. 48, inc. I, da Lei Complementar n.º 123/2006.

Veículo Caminhão Basculante Caçamba tipo "TRUK" - Veículo caminhão três eixos, equipado com carroceria caçamba basculante com capacidade de carga para no mínimo 10.000 m³, ano não inferior a 2020.

003	Inclui se na prestação do serviço por parte da empresa a ser contratada o fornecimento do veículo com a manutenção mecânica com substituição e reparos de peças, lubrificante a ser utilizado pelo veículo, mais despesas com taxas, IPVA e multas aplicadas ao veículo durante o período de sua prestação de serviço.	1	Mensal	1	5.999,32	5.999,32	71.991,82
-----	--	---	--------	---	----------	----------	-----------

Combustível e motorista por conta da contratante.



Item	Descrição do Veículo	Quant. Veículo	Tipo de Pagamento	Quant.	Vir. Unit.	Vir. Mensal	Vir. Global
004	<p>Veículo Caminhão Tanque Pipa - Veículo caminhão, equipado com carroceria tanque para água potável com capacidade de carga para no mínimo 7.000 litros, ano não inferior a 2016, combustível diesel, capacidade de mínima de 02 passageiros e 01 motorista, devidamente equipado e licenciado as normas do CNT, em boas condições de aparência, manutenção e uso.</p> <p>Inclui-se na prestação do serviço por parte da empresa a ser contratada o fornecimento do veículo com a manutenção mecânica com substituição e reparos de peças, lubrificante a ser utilizado pelo veículo, mais despesas com taxas, IPVA e multas aplicadas ao veículo durante o período de sua prestação de serviço.</p> <p>Combustível por conta da contratada e motorista por conta da contratante.</p>	3	Mensal	1	28.499,88	85.499,65	1.025.995,79

005	<p>Veículo utilitário do tipo Pick-UP, tração 4x4, com potência mínima de 150cv, fabricação nacional não inferior ao ano 2023, Ar-condicionado, câmbio automático, câmera de ré, banco de couro, c/ capacidade de mínima de 04 passageiros e 01 motorista, tipo combustível Diesel, equipado e licenciado as normas do CNT.</p> <p>Inclui se na prestação do serviço por parte da empresa a ser contratada o fornecimento do veículo com a manutenção mecânica com substituição e reparos de peças, lubrificante a ser utilizado pelo veículo, mais despesas com taxas, IPVA e multas aplicadas ao veículo durante o período de sua prestação de serviço.</p> <p>Combustível por conta da contratada e motorista por conta da contratante.</p>	1	Mensal	1	15.199,96	15.199,96	182.399,53
-----	--	---	--------	---	-----------	-----------	------------

006	<p>Veículo caminhão, equipado com carroceria madeira, com capacidade de carga para no mínimo 3.800 quilos, fabricação nacional não inferior ao ano 2020, combustível diesel, capacidade de mínima de 02 passageiros e 01 motorista, devidamente equipado e licenciado as normas do CNT, em boas condições de aparência, manutenção e uso.</p> <p>Inclui se na prestação do serviço por parte da empresa a ser contratada o fornecimento do veículo com a manutenção mecânica com substituição e reparos de peças, lubrificante a ser utilizado pelo veículo, mais despesas com taxas, IPVA e multas aplicadas ao vefado durante o período de sua prestação de serviço.</p> <p>Combustível e motorista por conta da contratante.</p>	1	Mensal	1	4.899,05	4.899,05	58.788,58
-----	---	---	--------	---	----------	----------	-----------



Item	Descrição do Veículo	Quant. Veículo	Tipo de Pagamento	Quant.	Vlr. Unit.	Vlr. Mensal	Vlr. Global
007	Retroescavadeira de pneus - capacidade da caçamba da pá- carregadeira de 0,76 m³ e da retroescavadeira de 0,29 m³ - 58 kW - SICRO E9526, com motorista e sem combustível, com limite de horas trabalhadas de 220 h/mês. Combustível por conta da contratante e motorista por conta da contratada.	1	Mensal	1	12.699,33	12.699,33	152.392,00

Total Mensal	163.987,86
Total Global	2.120.246,38





COMPOSIÇÕES DE CUSTOS





Composição de Custo

Item 001

Dados Elementares do Veículo

Tipo de Veículo	Valor	Marca / Modelo
Passeio	65.852,00	Onix Hatch 1.0 12V Flex 5p Mec.

Descrição do Veículo

Km Mensal

Veículo de passeio com capacidade de 05 passageiros, mm potência mínima de 1.000 cilindradas, ano não inferior a 2020, combustível gasolina/etanol devidamente equipado e licenciado as normas do CNT.

Inclui-se na prestação do serviço por parte da empresa a ser contratada o fornecimento do veículo com manutenção mecânica com substituição e reparos de peças, lubrificante a ser utilizado no veículo, mais despesas com taxas, IPVA e multas aplicadas ao veículo durante o período de sua prestação de serviço.

2.732

Combustível por conta da contratada e motorista por conta da contratante.

Dados Básicos	Valor	Quantidades	Vida Útil / Totais
Depreciação	13.170,40	20%	5
Taxa de Juros (i)		14,75%	
IPVA, Seg. Obrigatório, Tx. Bombeiro e licenci	1.782,16	12	
Pneu	475,00	4	40.000
Combustível	5,95	Gasolina	8,00
Óleo e Filtros	429,79	1	10.000
Seguro Total	3.292,60	5,00%	
Coeficiente de Manutenção	3.292,60	5,00%	
Lavagem	30,00	4	120,00
Motorista	-	70,11%	-

Custos Fixos

1.451,83

Descrição	Formula Utilizada	Valor
Depreciação	$D = (Va \times i) / 60$	219,51
Juros	$J = (Va \times i) / (12)$	809,43
Licenciamento	$L = (IPVA + Seg. Obrig.) / (12)$	148,51
Seguro Total	$ST = (Va \times i) / 12$	274,38
Salário do Motorista	Salário + Encargos Sociais	-

Custos Variáveis

2.673,50

Descrição	Formula Utilizada	Valor
Combustível	$Comb = (Vlr \text{ do Comb} / Consumo) \times KmM$	2.031,93
Óleo e Filtros	Vlr. da Troca Completa no mes	117,42
Pneus	$P = (Vlr. Pneu \times Quant.) / Vida Útil \times KmM$	129,77
Oficina, Peças e Manutenção	$R = (Va \times i / 12)$	274,38
Lavagem	$LL = (Vlr. Lavagem \times Quantidade)$	120,00

Valores Contratuais

BDI 26,51%	1.093,59
Vlr Diário	173,96
Vlr. Mensal	5.218,92
Valor Global (12 Meses)	62.626,99





Composição de Custo

Item 002

Dados Elementares do Veículo

Tipo de Veículo	Valor	Marca / Modelo
Pick-up	56.338,00	Saveiro Robust 1.6

Descrição do Veículo

Veículo Utilitário tipo Pick-up, c/ capacidade de 01 motorista e 01 passageiros, com potência mínima de 1.400 cilindradas, capacidade de carga mínima de 700kg. ano não inferior a 2020, combustível gasolina/etanol, devidamente equipado e licenciado as normas do CNT.

Inclui-se na prestação do serviço por parte da empresa a ser contratada o fornecimento do veículo com a manutenção mecânica com substituição e reparos de peças, lubrificante a ser utilizado pelo veículo, mais despesas com taxas, IPVA e multas aplicadas ao veículo durante o período de sua prestação de serviço.

Km Mensal

2.684

Combustível por conta da contratada e motorista por conta da contratante. EXCLUSIVO Art. 48, Inc. I, da Lei Complementar n.º 123/2006.

Dados Básicos	Valor	Quantidades	Vida Útil / Totais
Depreciação	11.267,60	20%	5
Taxa de Juros (j)		14,75%	
IPVA, Seg. Obrigatório, Tx. Bombeiro e licenci	1.553,82	12	
Pneu	450,00	4	40.000
Combustível	5,95	Gasolina	8,00
Óleo e Filtros	333,00	1	10.000
Seguro Total	2.816,90	5,00%	
Coefficiente de Manutenção	5.633,80	10,00%	
Lavagem	30,00	4	120,00
Motorista	-	70,11%	-

Custos Fixos		1.244,51
Descrição	Formula Utilizada	Valor
Depreciação	$D = (Va \times i) / 60$	187,79
Juros	$J = (Va \times i) / (12)$	692,49
Licenciamento	$L = (IPVA + Seg. Obrig.) / (12)$	129,49
Seguro Total	$ST = (Va \times i) / 12$	234,74
Salário do Motorista	Salário + Encargos Sociais	-

Custos Variáveis		3.039,49
Descrição	Formula Utilizada	Valor
Combustível	$Comb. = (Vlr \text{ do Comb} / Consumo) \times KmM$	1.996,23
Óleo e Filtros	Vlr. da Troca Completa no mes	333,00
Pneus	$P = ((Vlr. Pneu \times Quant.) / Vida Útil) \times KmM$	120,78
Oficina, Peças e Manutenção	$R = (Va \times i / 12)$	469,48
Lavagem	$LL = (Vlr. Lavagem \times Quantidade)$	120,00

Valores Contratuais	
BDI 26,51%	1.135,65
Vlr Diário	180,65
Vlr. Mensal	5.419,64
Valor Global (12 Meses)	65.035,71





Composição de Custo

Item 003



Dados Elementares do Veículo

Tipo de Veículo	Valor	Marca / Modelo
Caçamba	200.000,00	Caminhão Scania 124 420

Descrição do Veículo

Km Mensal

Veículo Caminhão Basculante Caçamba tipo "TRUK" - Veículo caminhão três eixos, equipado com carroceria caçamba basculante com capacidade de carga para no mínimo 10.000 m³, ano não inferior a 2020.

Inclui-se na prestação do serviço por parte da empresa a ser contratada o fornecimento do veículo com a manutenção mecânica com substituição e reparos de peças, lubrificante a ser utilizado pelo veículo, mais despesas com taxas, IPVA e multas aplicadas ao veículo durante o período de sua prestação de serviço.

3.448

Combustível e motorista por conta da contratante.

Dados Básicos	Valor	Quantidades	Vida Útil / Totais
Depreciação	40.000,00	20%	5
Taxa de Juros (I)		14,75%	
IPVA, Seg. Obrigatório, Tx. Bombeiro e licenci	2.201,71	12	
Pneu	1.762,00	6	40.000
Combustível	0	0	2,00
Óleo e Filtros	451,73	1	10.000
Seguro Total	1.000,00	0,50%	
Coefficiente de Manutenção	1.000,00	0,50%	
Lavagem	50,00	4	200,00
Motorista	-	70,11%	-

Custos Fixos

3.391,81

Descrição	Formula Utilizada	Valor
Depreciação	$D = (Va \times i) / 60$	666,67
Juros	$J = (Va \times i) / (12)$	2.458,33
Licenciamento	$L = (IPVA + Seg. Obrig.) / (12)$	183,48
Seguro Total	$ST = (Va \times i) / 12$	83,33
Salário do Motorista	Salário + Encargos Sociais	-

Custos Variáveis

1.350,40

Descrição	Formula Utilizada	Valor
Combustível	$Comb. = (Vir \text{ do Comb} / Consumo) \times KmM$	-
Óleo e Filtros	Vir. da Troca Completa no mes	155,76
Pneus	$P = ((Vir. Pneu \times Quant.) / Vida \text{ Útil}) \times KmM$	911,31
Oficina, Peças e Manutenção	$R = (Va \times i / 12)$	83,33
Lavagem	$LL = (Vir. Lavagem \times Quantidade)$	200,00

Valores Contratuais

BDI 26,51%	1.257,11
Vir Diário	199,98
Vir. Mensal	5.999,32
Valor Global (12 Meses)	71.991,82





Composição de Custo

Item



Dados Elementares do Veículo

Tipo de Veículo	Valor	Marca / Modelo
Caminhão Pipa	339.000,00	F-4000 Com Tanque

Descrição do Veículo

Veículo Caminhão Tanque Pipa - Veículo caminhão, equipado com carroceria tanque para água potável com capacidade de carga para no mínimo 7.000 litros, ano não inferior a 2016, combustível diesel, capacidade de mínima de 02 passageiros e 01 motorista, devidamente equipado e licenciado as normas do CNT, em boas condições de aparência, manutenção e uso.

Inclui-se na prestação do serviço por parte da empresa a ser contratada o fornecimento do veículo com a manutenção mecânica com substituição e reparos de peças, lubrificante a ser utilizado pelo veículo, mais despesas com taxas, IPVA e multas aplicadas ao veículo durante o período de sua prestação de serviço.

Km Mensal

9.524

Combustível por conta da contratada e motorista por conta da contratante.

Dados Básicos	Valor	Quantidades	Vida Útil / Totais
Depreciação	67.800,00	20%	5
Taxa de Juros (i)		14,75%	
IPVA, Seg. Obrigatório, Tx. Bombeiro e licenci	3.591,71	12	
Pneu	760,00	6	40.000
Combustível	5,80	Diesel	6,00
Óleo e Filtros	789,49	1	10.000
Seguro Total	16.950,00	5,00%	
Coefficiente de Manutenção	50.850,00	15,00%	
Lavagem	50,00	4	200,00
Motorista	-	70,11%	-

Custos Fixos

7.008,68

Descrição	Formula Utilizada	Valor
Depreciação	$D = (Va \times i) / 60$	1.130,00
Juros	$J = (Va \times i) / (12)$	4.166,88
Licenciamento	$L = (IPVA + Seg. Obrig.) / (12)$	299,31
Seguro Total	$ST = (Va \times i) / 12$	1.412,50
Salário do Motorista	Salário + Encargos Sociais	-

Custos Variáveis

15.519,26

Descrição	Formula Utilizada	Valor
Combustível	$Comb. = (Vir do Comb / Consumo) \times KmM$	9.206,53
Óleo e Filtros	Vir. da Troca Completa no mes	789,49
Pneus	$P = ((Vir. Pneu \times Quant.) / Vida Útil) \times KmM$	1.085,74
Oficina, Peças e Manutenção	$R = (Va \times i / 12)$	4.237,50
Lavagem	$LL = (Vir. Lavagem \times Quantidade)$	200,00

Valores Contratuais

BDI 26,61%	5.971,94
Vir Diário	950,00
Vir. Mensal	28.499,88
Valor Global (12 Meses)	341.998,60





 FÊNIX PRESTAÇÃO DE SERVIÇOS LTDA	Composição de Custo	Item 010
--	---------------------	----------

Dados Elementares do Veículo		
Tipo de Veículo	Valor	Marca / Modelo
Caminhoneta	190.437,00	S 10 LTZ 2.8

Descrição do Veículo	Km Mensal
Veículo utilitário do tipo Pick-UP, tração 4x4, com potência mínima de 150cv, fabricação nacional não inferior ao ano 2023, Ar-condicionado, câmbio automático, câmera de ré, banco de couro, c/ capacidade de mínima de 04 passageiros e 01 motorista, tipo combustível Diesel, equipado e licenciado as normas do CNT.	9.902
Inclui-se na prestação do serviço por parte da empresa a ser contratada o fornecimento do veículo com a manutenção mecânica com substituição e reparos de peças, lubrificante a ser utilizado pelo veículo, mais despesas com taxas, IPVA e multas aplicadas ao veículo durante o período de sua prestação de serviço.	
Combustível por conta da contratada e motorista por conta da contratante.	

Dados Básicos	Valor	Quantidades	Vida Útil / Totais
Depreciação	38.087,40	20%	5
Taxa de Juros (i)		14,75%	
IPVA, Seg. Obrigatório, Tx. Bombeiro e licenciç	4.473,71	12	
Pneu	875,00	4	40.000
Combustível	5,80	Diesel	9,00
Óleo e Filtros	690,80	1	10.000
Seguro Total	3.808,74	2,00%	
Coefficiente de Manutenção	3.808,74	2,00%	
Lavagem	25,00	4	100,00
Motorista	-	70,11%	-

Custos Fixos		3.665,78
Descrição	Formula Utilizada	Valor
Depreciação	$D = (Va \times i) / 60$	634,79
Juros	$J = (Va \times i) / (12)$	2.340,79
Licenciamento	$L = (IPVA + Seg. Obrig.) / (12)$	372,81
Seguro Total	$ST = (Va \times i) / 12$	317,40
Salário do Motorista	Salário + Encargos Sociais	-

Custos Variáveis		8.349,14
Descrição	Formula Utilizada	Valor
Combustível	$Comb. = (Vir do Comb / Consumo) \times KmM$	6.381,29
Óleo e Filtros	Vir. da Troca Completa no mes	684,03
Pneus	$P = ((Vir. Pneu \times Quant.) / Vida Útil) \times KmM$	866,43
Oficina, Peças e Manutenção	$R = (Va \times i) / 12$	317,40
Lavagem	$LL = (Vir. Lavagem \times Quantidade)$	100,00

Valores Contratuais	
BDI 26,51%	3.185,04
Vir Diário	506,67
Vir. Mensal	15.199,96
Valor Global (12 Meses)	182.399,53





Composição de Custo

Item 006

Dados Elementares do Veículo

Tipo de Veículo	Valor	Marca / Modelo
Carroceria de Madeira	179.000,00	VW 8-160 E Delivery

Descrição do Veículo

Veículo caminhão, equipado com carroceria madeira, com capacidade de carga para no mínimo 3.800 quilos, fabricação nacional não inferior ao ano 2020, combustível diesel, capacidade de mínima de 02 passageiros e 01 motorista, devidamente equipado e licenciado as normas do CNT, em boas condições de aparência, manutenção e uso.

Inclui-se na prestação do serviço por parte da empresa a ser contratada o fornecimento do veículo com a manutenção mecânica com substituição e reparos de peças, lubrificante a ser utilizado pelo veículo, mais despesas com taxas, IPVA e multas aplicadas ao veículo durante o período de sua prestação de serviço.

Combustível e motorista por conta da contratante.

Km Mensal

2.670

Dados Básicos	Valor	Quantidades	Vida Útil / Totais
Depreciação	35.800,00	20%	5
Taxa de Juros (i)		14,75%	
IPVA, Seg. Obrigatório, Tx. Bombeiro e licenci	1.991,71	12	
Pneu	760,00	6	40.000
Combustível	0	0	7,00
Óleo e Filtros	775,00	1	10.000
Seguro Total	1.790,00	1,00%	
Coefficiente de Manutenção	1.790,00	1,00%	
Lavagem	25,00	4	100,00
Motorista	-	70,11%	-

Custos Fixos

3.112,02

Descrição	Formula Utilizada	Valor
Depreciação	$D = (Va \times i) / 60$	596,67
Juros	$J = (Va \times i) / (12)$	2.200,21
Licenciamento	$L = (IPVA + Seg. Obrig.) / (12)$	165,98
Seguro Total	$ST = (Va \times i) / 12$	149,17
Salário do Motorista	Salário + Encargos Sociais	-

Custos Variáveis

760,47

Descrição	Formula Utilizada	Valor
Combustível	$Comb. = (Vlr \text{ do Comb} / Consumo) \times KmM$	-
Óleo e Filtros	Vlr. da Troca Completa no mes	206,93
Pneus	$P = ((Vlr. Pneu \times Quant.) / Vida Útil) \times KmM$	304,38
Oficina, Peças e Manutenção	$R = (Va \times i / 12)$	149,17
Lavagem	$LL = (Vlr. Lavagem \times Quantidade)$	100,00

Valores Contratuais

BDI 26,51%	1.026,56
Vlr Diário	163,30
Vlr. Mensal	4.899,05
Valor Global (12 Meses)	58.788,58





Composição de Custo

Item 007

Dados Elementares do Veículo

Tipo de Veículo	Valor	Marca / Modelo
Retro Escavadeira	178.000,00	Retroescavadeira Randon Rd406 4x4

Descrição do Veículo	Km Mensal
Retroescavadeira de pneus - capacidade da caçamba da pá- carregadeira de 0,76 m³ e da retroescavadeira de 0,29 m³ - 58 kW - SICRO E9528, com motorista e sem combustível, com limite de horas trabalhadas de 220 h/mês.	6.071
Combustível por conta da contratante e motorista por conta da contratada.	

Dados Básicos	Valor	Quantidades	Vida Útil / Totais
Depreciação	35.600,00	20%	5
Taxa de Juros (j)		14,75%	
IPVA, Seg. Obrigatório, Tx. Bombeiro e licenci	-	12	
Pneu	4.333,17	2	40.000
Combustível	0	0	10,00
Óleo e Filtros	2.088,25	1	10.000
Seguro Total	-		
Coefficiente de Manutenção	14.240,00	8,00%	
Lavagem	-	0	-
Motorista	2.050,00	70,11%	3.487,26

Custos Fixos		6.268,51
Descrição	Formula Utilizada	Valor
Depreciação	$D = (Va \times i) / 60$	593,33
Juros	$J = (Va \times i) / (12)$	2.187,92
Licenciamento	$L = (IPVA + Seg. Obrig.) / (12)$	-
Seguro Total	$ST = (Va \times i) / 12$	-
Salario do Motorista	Salário + Encargos Sociais	3.487,26

Custos Variáveis		3.769,78
Descrição	Formula Utilizada	Valor
Combustível	$Comb. = (Vir do Comb / Consumo) \times KmM$	-
Óleo e Filtros	Vir. da Troca Completa no mes	1.267,78
Pneus	$P = ((Vir. Pneu \times Quant.) / Vida Útil) \times KmM$	1.315,33
Oficina, Peças e Manutenção	$R = (Va \times i / 12)$	1.186,67
Lavagem	$LL = (Vir. Lavagem \times Quantidade)$	-

Valores Contratuais	
BDI 26,51%	2.661,05
Vir da Hora	57,72
Vir. Mensal (220 Horas)	12.699,33
Valor Global (12 Meses)	152.392,00





MEMORIAL DE CALCULO



[Imprimir](#)
 Fipe

Preço Médio de Veículos - Consulta de Carros e Utilitários Pequenos - Pesquisa comum - FIPE

Mês de referência:
Código Fipe:
Marca:
Modelo:
Ano Modelo:
Autenticação
Data da consulta
Preço Médio

junho de 2025
004512-8
GM - Chevrolet
ONIX HATCH LT 1.0 12V TB Flex 5p Mec.
2020 Gasolina
37fm7112fbp
segunda-feira, 16 de junho de 2025 17:32
R\$ 65.852,00



RECEBEMOS DE EKIP SOM EQUIPADORA LTDA ME OS PRODUTOS E/OU SERVIÇOS CONSTANTES DA NOTA FISCAL ELETRÔNICA INDICADA ABAIXO. EMISSÃO: 12/02/2025 VALOR TOTAL: R\$ 18.360,00 DESTINATÁRIO: FENIX PRESTACAO DE SERVICOS E LOCACOES LTDA - R PROF MANOEL LUSTOSA DOS SANTOS, S/N FRANCISCO SIMAO DOS SANTOS FIGUEIRA Garanhuns-PE

NF-e
Nº 6.175
Série 1

IDENTIFICAÇÃO DO EMITENTE

EKIP SOM EQUIPADORA LTDA ME

RODOVIA BR-423, KM 99
MAGANO - 55294-440
GARANHUNS - PE Fone: (87) 3763-0763

DANFE
Documento Auxiliar
da Nota Fiscal
Eletrônica
0 - ENTRADA
1 - SAÍDA

Nº 6.175
Série 1
Folha 1/1



CHAVE DE ACESSO

2625 0205 6240 4000 0128 5500 1000 0061 7510 0007 0298

Consulta de autenticidade no portal nacional da NF-e
www.nfe.fazenda.gov.br/portal ou no site da Sefaz Autorizadora

PROTOCOLO DE AUTORIZAÇÃO DE USO

126250015331463 - 12/02/2025 17:27:25

NATUREZA DA OPERAÇÃO

Venda de mercadoria, adquirida ou recebida de terceiros, su

INSCRIÇÃO ESTADUAL

0317843-99

INSCRIÇÃO ESTADUAL DO SUBST. TRIBUT.

CNPJ

05.624.040/0001-28

DESTINATÁRIO / REMETENTE

NOME / RAZÃO SOCIAL

FENIX PRESTACAO DE SERVICOS E LOCACOES LTDA

ENDEREÇO

R PROF MANOEL LUSTOSA DOS SANTOS, S/N

MUNICÍPIO

Garanhuns

CNPJ / CPF

34.783.405/0001-65

DATA DA EMISSÃO

12/02/2025

DATA DA SAÍDA/ENTRADA

12/02/2025

HORA DA SAÍDA/ENTRADA

00:00:00

FATURA / DUPLICATA
CÁLCULO DO IMPOSTO

BASE DE CÁLCULO DO ICMS	VALOR DO ICMS	BASE DE CÁLC. ICMS S.T.	VALOR DO ICMS SUBST.	VALOR IMP. IMPORTAÇÃO	VALOR DO PIS	VALOR TOTAL DOS PRODUTO
0,00	0,00	0,00	0,00	0,00	0,00	18.360,00
VALOR DO FRETE	VALOR DO SEGURO	DESCONTO	OUTRAS DESPESAS	VALOR TOTAL DO IPI	VALOR DA COFINA	VALOR TOTAL DA NOTA
0,00	0,00	0,00	0,00	0,00	0,00	18.360,00

TRANSPORTADOR / VOLUMES TRANSPORTADOS

NOME / RAZÃO SOCIAL

FRETE POR CONTA

(0) Remetente (CIF)

CODIGO ANTI

PLACA DO VEÍCULO

UF

CNPJ / CPF

ENDEREÇO

MUNICÍPIO

UF

INSCRIÇÃO ESTADUAL

QUANTIDADE

ESPÉCIE

MARCA

NUMERAÇÃO

PESO BRUTO (KG)

PESO LÍQUIDO (KG)

DADOS DOS PRODUTOS / SERVIÇOS

CÓDIGO PRODUTO	DESCRIÇÃO DO PRODUTO / SERVIÇO	NCM/SH	O/CST	CFOP	UN	QUANT	VALOR UNIT	VALOR TOTAL	B.CÁLC ICMS	VALOR ICMS	VALOR IPI	ALIQ ICMS	ALIQ IPI
1271	PNEU 275X80 R22,5	40111000	060	5405	UN	4	1.900,00	7.600,00	0,00	0,00		0,00	
1749	PNEU 275/70R22,5	40111000	060	5405	UN	1	1.900,00	1.900,00	0,00	0,00		0,00	
1514	PNEU 205/70 R15	40111000	060	5405	UN	12	580,00	6.960,00	0,00	0,00		0,00	
2165	PNEU 185/R14	40111000	060	5405	UN	4	475,00	1.900,00	0,00	0,00		0,00	



DADOS ADICIONAIS

INFORMAÇÕES COMPLEMENTARES

Voce pagou aproximadamente R\$ 3.785,83 de tributos Federais, R\$ 3.304,80 de tributos estaduais, R\$ 7.090,63 pelos produtos
Fonte: IBSPI/FECOMERCIO PE Xe67Eq
Cont: .

RESERVADO AO FISCO



PORTAL DA TRANSPARENCIA
http://cloud-it-solucoes.inf.br/transparenciaMunicipal/download/21-20251218160254.pdf
assinado por: idUser 412

olivre.com.br/MLB-3996203254-filtro-de-oleo-gm-onix-10-12v-ecotec-turbo-2023-2024-mann-jm#poly...d_client=search-nordic&position=19&search_layout=stack&t



Endereço: Rua Professor Mano...

Busca produtos, marcas e muito mais...

Categorias Ofertas Cupons Supermercado Moda Mercado Play Vender Contato

melii+ A PARTIR DE R\$8,90 MES COM CASHBACK E DESCONTOS EXCLUSIVOS

Fênix Compras Favoritos

Vender um igual Comparar



Voltar à lista Acessórios para Veículos > Peças de Carros e Caminhonetes > Filtros > Filtros de Óleo



Conteúdo mais produtos da marca Mann Filter
Novo 1 + 5 vendidos
Filtro De Oleo Gm Onix 1.0
12v Ecotec Turbo 2023 2024
Mann l Compatível com Che-
vrolet Onix

5.0 ★★★★★ (1)

R\$ 43⁸⁹
em 12x R\$ 4³¹

Ver os meios de pagamento

FRETE GRÁTIS ACIMA DE R\$ 19

Chegará grátis entre 28 e 30/jun
Chegará entre sexta-feira e segunda-feira
23/jun
Mais formas de entrega
Devolução grátis
Você tem 30 dias a partir da data de recebimento.
Saiba mais



Compatível com seu veículo



Enviar para o WhatsApp
Rua Professor Manoel...

Buscar produtos, marcas e muito mais...

Categorias Ofertas Cupons Supermercado Moda Mercado Play Vender Contato

melii+ A PARTIR DE R\$8,90 MES COM CASHBACK E DESCONTOS EXCLUSIVOS

Novo Fênix Compras Favoritos

Vender um igual Comparar

Voltar à lista Acessórios para Veículos > Peças de Carros e Caminhonetes > Filtros > Filtros de Combustível



Novo

Filtro Corsa Celta Onix
Prisma Doblo Siena Stilo
Strada I Compatível com
Chevrolet Onix

R\$ 35²⁴
em 12x R\$ 3⁴⁶

Veja os meios de pagamento

FRETE GRÁTIS ACIMA DE R\$ 19

Chegará grátis entre 24 e 26/jun

Chegará quinta-feira
Mais formas de entrega

Devolução grátis

Você tem 30 dias a partir da data de recebimento.
Saiba mais

Todos Os Carros: todos os carros



todos os carros

Produtos relacionados

Patrocinado



Chevrolet Onix 2020 1.0 5p
Alterar veículo



Compatível com seu veículo

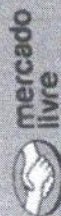

Rua Professor Mano...

Volte à lista

Buscar produtos, marcas e muito mais...



Categorias Ofertas Cupons Supermercado Moda Mercado Play Vender Contato

melii+ A PARTIR DE RS8,90 MÊS COM CASHBACK E DESCONTOS EXCLUSIVOS

Fênix Compras Favoritos

Vender um igual Compartilhar

Volte à lista Acessórios para Veículos > Peças de Carros e Caminhonetes > Filtros > Filtros de Ar

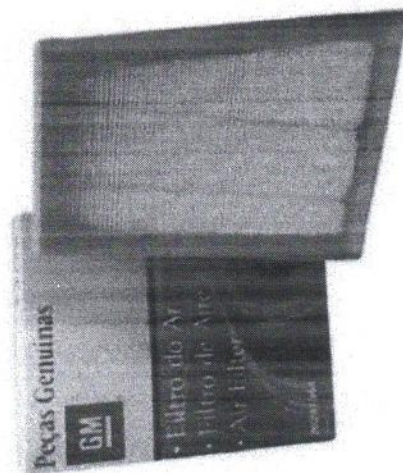
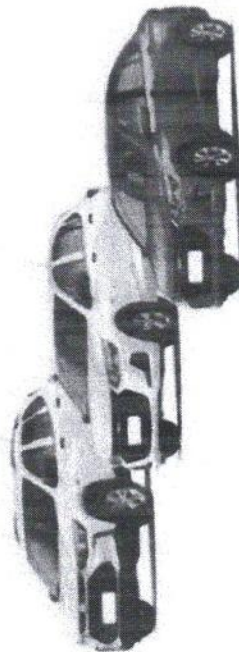

Confira mais produtos da marca Chevrolet

Novo

Filtro Ar Motor Onix 2021 Em Diante Chevrolet

R\$ 120

em 4x R\$ 30 sem juros

Ver os meios de pagamento

Chegará entre quinta-feira e sexta-feira

Mais formas de entrega

Retire grátis entre sexta-feira e quarta-feira 25/jun em uma agência Mercado Livre

Ver no mapa

Devolução grátis

Você tem 30 dias a partir da data de recebimento. Saiba mais

Estoque disponível

Quantidade: 1 unidade (+50 disponíveis)

Comprar agora

Adicionar ao carrinho

Produtos relacionados

Patrocinado

Vendido por STEFANIL PEÇAS

+10mil vendas



[Imprimir](#)
 Fipe

Preço Médio de Veículos - Consulta de Carros e Utilitários Pequenos - Pesquisa comum - FIPE

Mês de referência:	junho de 2025
Código Fipe:	005459-3
Marca:	VW - VolksWagen
Modelo:	Saveiro Robust 1.6 Total Flex 8V
Ano Modelo:	2020 Gasolina
Autenticação	0mwlpw9xwp
Data da consulta	quinta-feira, 12 de junho de 2025 14:27
Preço Médio	R\$ 56.338,00



RECEBEMOS DE ADRIANO QUEIROZ PIRES OS PRODUTOS E/OU SERVIÇOS CONSTANTES DA NOTA FISCAL ELETRÔNICA INDICADA ABAIXO. EMISSÃO: 05/09/2024 VALOR TOTAL: R\$ 1.800,00 DESTINATÁRIO: FENIX PRESTACAO DE SERVICOS E LOCACOES LTDA - RUA PROF MANOEL LUSTOSA DOS SANTOS, S/N - LOTE 01 QUADRAL LOT MORADA DO SOL FRANCISCO SIMAO DOS SANTOS FIGUEIRA - Garanhuns-PE

NF-e
Nº 2.920
Série 1

IDENTIFICAÇÃO E ASSINATURA DO RECEBEDOR

IDENTIFICAÇÃO DO EMITENTE

ADRIANO QUEIROZ PIRES

RODOVIA PE-320, 466
JUREMINHA - 56780-000
Tabira - PE Fone: (87) 3847-1197

DANFE
Documento Auxiliar
da Nota Fiscal
Eletrônica
0 - ENTRADA
1 - SAÍDA

Nº 2.920
Série 1
Folha 1/1



CHAVE DE ACESSO

2624 0917 1272 7700 0182 5500 1000 0029 2015 2390 0002

Consulta de autenticidade no portal nacional da NF-e
www.nfe.fazenda.gov.br/portal ou no site da Sefaz Autorizadora

PROTOCOLO DE AUTORIZAÇÃO DE USO

126240083023417 - 05/09/2024 11:47:00

NATUREZA DA OPERAÇÃO

Venda

INSCRIÇÃO ESTADUAL

0506943-24

INSCRIÇÃO ESTADUAL DO SUBST. TRIBUT.

CNPJ

17.127.277/0001-82

DESTINATÁRIO / REMETENTE

NOME / RAZÃO SOCIAL

FENIX PRESTACAO DE SERVICOS E LOCACOES LTDA

ENDEREÇO

RUA PROF MANOEL LUSTOSA DOS SANTOS, S/N - LOTE 01 QUADRAL LOT MORADA DO SOL

MUNICÍPIO

Garanhuns

CNPJ / CPF

34.783.405/0001-65

DATA DA EMISSÃO

05/09/2024

DATA DA SAÍDA/ENTRADA

05/09/2024

HORA DA SAÍDA/ENTRADA

11:44:57

CÁLCULO DO IMPOSTO

BASE DE CÁLCULO DO ICMS	VALOR DO ICMS	BASE DE CÁLC. ICMS S.T.	VALOR DO ICMS SUBST.	VALOR IMP. IMPORTAÇÃO	VALOR DO PIS	VALOR TOTAL DOS PRODUTO
0,00	0,00	0,00	0,00	0,00	29,70	1.800,00
VALOR DO FRETE	VALOR DO SEGURO	DESCONTO	OUTRAS DESPESAS	VALOR TOTAL DO IPI	VALOR DA COFINS	VALOR TOTAL DA NOTA
0,00	0,00	0,00	0,00	0,00	136,80	1.800,00

TRANSPORTADOR / VOLUMES TRANSPORTADOS

NOME / RAZÃO SOCIAL

FRETE POR CONTA

(9) Sem Frete

CÓDIGO ANTT

PLACA DO VEÍCULO

UF

CNPJ / CPF

ENDEREÇO

MUNICÍPIO

UF

INSCRIÇÃO ESTADUAL

QUANTIDADE

ESPÉCIE

MARCA

NUMERAÇÃO

PESO BRUTO (KG)

PESO LÍQUIDO (KG)

DADOS DOS PRODUTOS / SERVIÇOS

CÓDIGO PRODUTO	DESCRIÇÃO DO PRODUTO / SERVIÇO	NCM/SH	O/CST	CFOP	UN	QUANT	VALOR UNIT	VALOR TOTAL	B.CÁLC ICMS	VALOR ICMS	VALOR IPI	ALIQ. ICMS	ALIQ. IPI
7202762	ENEU COMFORT 205/60 R15 Linglong 91V 000350/22/8/24	40111000	060	5405	UN	4	450,00	1.800,00	0,00	0,00	0,00	0,00	0,00
SAURITO													



DADOS ADICIONAIS

Imposto de Renda (IR) Val Adrox R\$ 615,42 Fed 309,42 Est 305,00 Fonte IRPT/empresometro.com.br 691A69

RESERVADO AO FISCO



Enviar para: Manoel
Rua Professor Manoel...

Buscar produtos, marcas e muito mais...

Categorias Ofertas Cupons Supermercado Moda Mercado Play Vender Contato

melii+ A PARTIR DE R\$8,90 MÊS COM CASHBACK E DESCONTOS EXCLUSIVOS

Fv Fenix

Compras

Favoritos



Voltar à lista Acessórios para Veículos > Peças de Carros e Caminhonetes > Filtros > Kits de Filtros

Verifique se é compatível com seu Volkswagen Saveiro

Complete os dados do seu veículo. Se não souber, procure no Certificado de Registro de Veículo.



Marca

Modelo

Volkswagen

Saveiro

Ano

Selecionar

Versão

Selecionar

Verificar compatibilidade

Vender um igual Compartilhar



VOLKSWAGEN
SAVEIRO CROSS 1.6 16V - MSI
2014 2015 2016 2017 2018 2019
2020 2021 2022



04 Litros Óleo Shell Maxi
Performance 5W40 100%
Sintético - Original VW

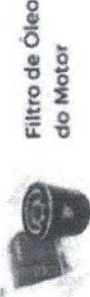

Filtro de Óleo
do Motor



Filtro de Ar do
Motor

Confira mais produtos da marca Shell

Novo 1 + 50 vendidos

Kit Revisão Óleo 5w40
508.88 + Filtros Saveiro
Cross 1.6 16v

4.9 ★★★★★ (12)

R\$370

R\$ 333 10% OFF
em 12x R\$ 32⁵⁸

Ver os meios de pagamento

Chegará entre domingo e segunda-feira
23/jun

Mais formas de entrega





Caminhão Scania 124 420 Caçamba

R\$ 200.000,00

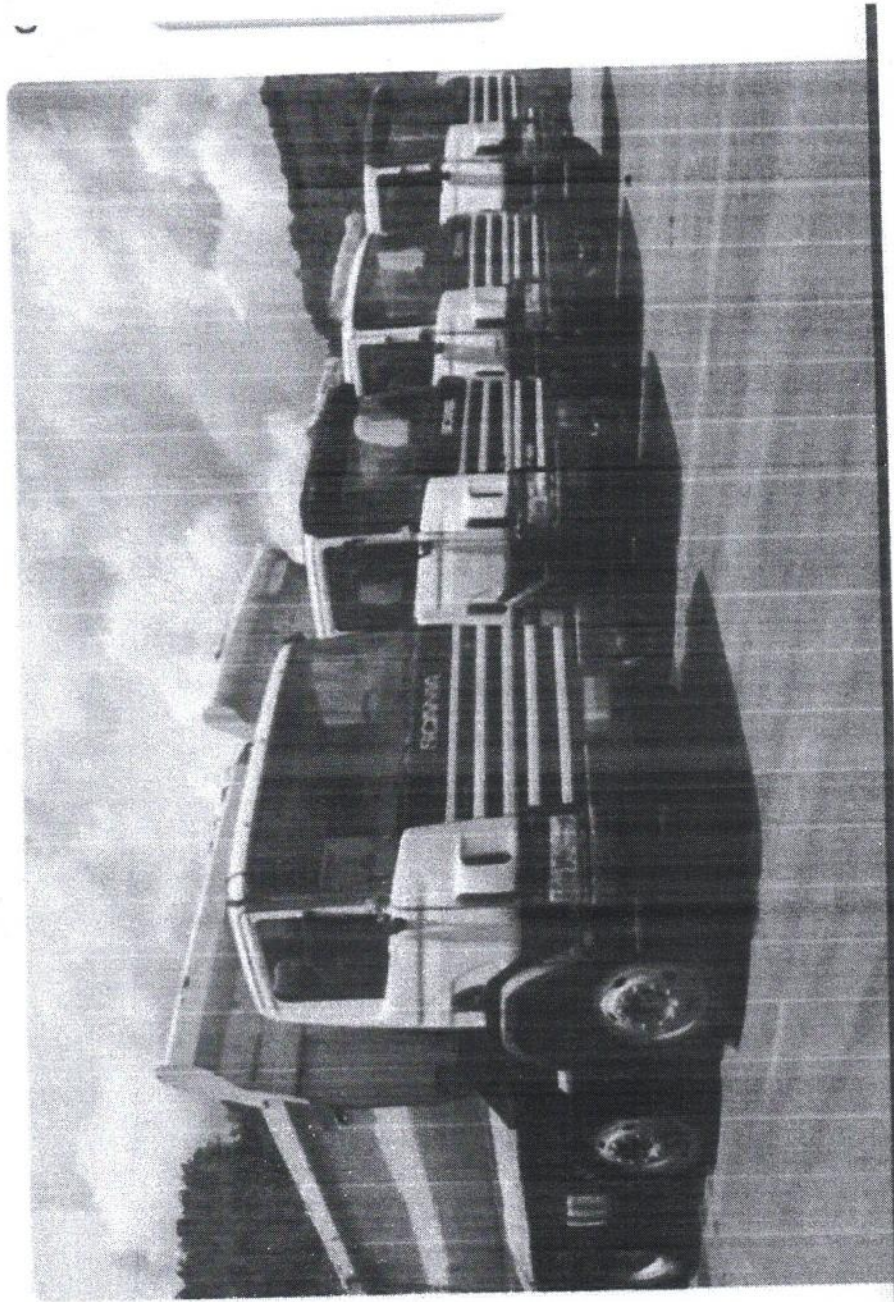

RECEBEMOS DE DAFONTE COMERCIO DE PNEUS LTDA.		OS PRODUTOS CONSTANTES DA NOTA FISCAL INDICADA AO LADO		Nº	NF-e
DATA DE RECEBIMENTO	IDENTIFICAÇÃO E ASSINATURA DO RECEBEDOR	DESTINATÁRIO	FENIX SERVICOS E LOCAÇOES DE VEICULOS	VLR TOTAL NOTA	17.704,00
				Série	0

IDENTIFICAÇÃO DO EMITENTE
DAFONTE COMERCIO DE PNEUS LTDA.



ROD BR 104 5121
KM 56, NOVA CARUARU
CARUARU-PE
CEP: 55014-493

DANFE

Documento Auxiliar da
Nota Fiscal Eletrônica



0 - ENTRADA 1
1 - SAÍDA 1

Nº

SÉRIE 0

FL 1 / 1

CHAVE DE ACESSO
2625 0649 3981 5800 1475 5500 0000 0379 8710 0814 4487

Para verificação de autenticidade no portal nacional da
NF-e www.nfe.fazenda.gov.br/portal ou no site
da Sefaz Autorizadora

NATUREZA DA OPERAÇÃO
VENDA DE MERCADORIA

PROTOCOLO DE AUTORIZAÇÃO DE USO
126250059091321 11/06/25 17:13:18

INSCRIÇÃO ESTADUAL

INSC. ESTADUAL DO SUBST. TRIBUTÁRIO

CPF/CNPJ
49.398.158/0014-75

DESTINATÁRIO / REMETENTE

NOME / RAZÃO SOCIAL
FENIX SERVICOS E LOCAÇOES DE VEICULOS

CNPJ / CPF / ID Estrangeiro
09.510.204/0001-47

DATA DA EMISSÃO
11/06/2025 17:13

ENDEREÇO
AV- 19 DE MAIO 945

BAIRRO / DISTRITO
CENTRO

COMPLEMENTO
EMPRESA

DATA DA ENTRADA/SAÍDA
11/06/2025

MUNICÍPIO
LAJEDO

PHONE / FAX
(81)93049-2344

UF
PE

INSCRIÇÃO ESTADUAL
55385000

HORA DE ENTRADA/SAÍDA
17:13:13

FATURA

NÚMERO	VALOR ORIGINAL	VALOR DESCONTO	VALOR LÍQUIDO
001	17.704,00	0,00	17.704,00

DUPLICATAS

NÚMERO	VENC.	VALOR	NÚMERO	VENC.	VALOR	NÚMERO	VENC.	VALOR	NÚMERO	VENC.	VALOR
001	25/07/25	1.774,00	002	25/08/25	1.770,00	003	25/09/25	1.770,00	004	25/10/25	1.770,00
005	25/11/25	1.770,00	006	25/12/25	1.770,00	007	25/01/26	1.770,00	008	25/02/26	1.770,00
009	25/03/26	1.770,00	010	25/04/26	1.770,00						

CÁLCULO DO IMPOSTO

BC ICMS	VALOR ICMS	BC ICMS SUBSTITUIÇÃO	VALOR ICMS SURS	VALOR IMP. IMPORTAÇÃO	VALOR TOTAL DOS PRODUTOS
7.132,00	1.462,06	0,00	0,00	0,00	17.704,00
VALOR FRETE	VALOR SEGURO	VALOR DESCONTO	OUTRAS DESPESAS ACESSÓRIAS	VALOR IPI	VALOR TOTAL DA NOTA
0,00	0,00	0,00	0,00	0,00	17.704,00

TRANSPORTADOR / VOLUMES TRANSPORTADOS

RAZÃO SOCIAL	FRETE POR CONTA	CÓDIGO ANTT	PLACA	UF	CNPJ / CPF
	0-Contrat. por conta do Remetente				
ENDEREÇO	MUNICÍPIO			UF	INSCRIÇÃO ESTADUAL

VOLUMES			NUMERAÇÃO		PESO BRUTO	PESO LÍQUIDO
QUANTIDADE	ESPÉCIE	MARCA				

CÓD. PROD.	DESCRIÇÃO DO PRODUTO / SERVIÇO	NCM/SH	CST	CFOP	UN	QTD	V. UNITÁRIO	V. TOTAL	BC ICMS	V. ICMS	V. IPI	ALIQ. ICMS	ALIQ. IPI
1102041	PNEU 275/80R22.5 TL 16PR 149L MIS CUCI	40112090	500	5405	UN	6,0000	1.762,00	10.572,00	0,00	0,00	0,00	0,00	0,00
1102042	PNEU 275/80R22.5 TL 16PR 149L DIR CUCI2	40112090	500	5405	UN	4,0000	1.783,00	7.132,00	7.132,00	1.462,06	0,00	20,30	0,00
	(02) MVI-0024												
	(02) EJV-5E87												
	laçamba												

DADOS ADICIONAIS

INFORMAÇÕES COMPLEMENTARES
Trib apor. RS: FONTE: IBPT.
[PV 27548] [Vendedor: FLAVIA FERREIRA]
06 PNEUS R\$ 10.572,00 E 04 NEUS R\$ 1783,00 CD TOAL: 17.704,00 EM 10X BOLETO VENC 25/07 EM DIANTE
Mercadoria com Icms Pago Anteriormente por Substituição Tributária

RESERVA AO FISCO

RECEBEMOS DE SK AUTOMOTIVE DISTRIBUIDORA DE AUTOPECAS LTDA OS PRODUTOS E/OU SERVIÇOS CONSTANTES DA NOTA FISCAL
ELETRÔNICA INDICADA ABAIXO. EMISSÃO: 13/05/2025 VALOR TOTAL: R\$ 6.287,09 DESTINATÁRIO: FENIX PRESTACAO DE
SERVICOS E LOCACOES LTDA - ROD BR 232, SN - LOTM ALTO DA FAVELA CENTENARIO PESQUEIRA-PE
DATA DE RECEBIMENTO IDENTIFICAÇÃO E ASSINATURA DO RECEBEDOR

NF-e

Nº 162.410

Série 1

IDENTIFICAÇÃO DO EMITENTE

SK AUTOMOTIVE DISTRIBUIDORA DE AUTOPECAS LTDA
AV.EDNALVA BERNARDO SIQUEIRA, 143
NOVA CARUARU - 55014-485
CARUARU - PE Fone: (558) 13721-2115

DANFE
Documento Auxiliar
da Nota Fiscal
Eletrônica
0 - ENTRADA
1 - SAÍDA
Nº 162.410
Série 1
Folha 1/1

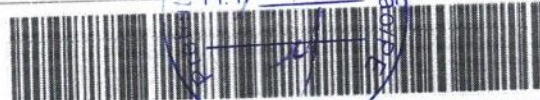

CHAVE DE ACESSO

2625 0508 2370 0200 3550 5500 1000 1624 1017 5462 2301

Consulta de autenticidade no portal nacional da NF-e

www.nfe.fazenda.gov.br/portal ou no site da Sefaz Autorizadora

PROTOCOLO DE AUTORIZAÇÃO DE USO

126250047787005 - 13/05/2025 12:17:08

NATUREZA DA OPERAÇÃO

VENDA TRIB. INTEGRAL/ VENDA OLEO CON.FINAL

INSCRIÇÃO ESTADUAL

0495325-88

INSCRIÇÃO ESTADUAL DO SUBST. TRIBUT.

CNPJ

08.237.002/0035-50

DESTINATÁRIO / REMETENTE

NOME / RAZÃO SOCIAL

FENIX PRESTACAO DE SERVICOS E LOCACOES LTDA

ENDEREÇO

ROD BR 232, SN - LOTM ALTO DA FAVELA

MUNICÍPIO

PESQUEIRA

CNPJ / CPF

34.783.405/0001-65

DATA DA EMISSÃO

13/05/2025

DATA DA SAÍDA/ENTRADA

13/05/2025

HORA DA SAÍDA/ENTRADA

12:16:00

FATURA / DUPLICATA

Num.	001	Num.	002	Num.	003
Venc.	12/06/2025	Venc.	12/07/2025	Venc.	11/08/2025
Valor	R\$ 2.095,70	Valor	R\$ 2.095,70	Valor	R\$ 2.095,69

VALOR DO IMPOSTO

VALOR DE CÁLCULO DO ICMS	VALOR DO ICMS	BASE DE CÁLC. ICMS S.T.	VALOR DO ICMS SUBST.	VALOR IMP. IMPORTAÇÃO	VALOR DO PIS	VALOR TOTAL DOS PRODUTOS
1.226,78	251,49	0,00	0,00	0,00	99,58	6.287,09
VALOR DO FRETE	VALOR DO SEGURO	DESCONTO	OUTRAS DESPESAS	VALOR TOTAL DO IPI	VALOR DA COFINS	VALOR TOTAL DA NOTA
0,00	0,00	0,00	0,00	0,00	458,71	6.287,09

TRANSPORTADOR / VOLUMES TRANSPORTADOS

NOME / RAZÃO SOCIAL

SK AUTOMOTIVE CARUARU

ENDEREÇO

AV GUADALAJARA, 110

QUANTIDADE

21

ESPECIE

VOLUME

FRETE POR CONTA

(3) Remetente (Transp. Próprio)

CÓDIGO ANTT

MUNICÍPIO

CARUARU

PLACA DO VEÍCULO

UF

PE

CNPJ / CPF

08.237.002/0035-50

INSCRIÇÃO ESTADUAL

ISENTO

PESO BRUTO (KG)

344,920

PESO LÍQUIDO (KG)

344,920

DADOS DOS PRODUTOS / SERVIÇOS

CODIGO PRODUTO	DESCRIÇÃO DO PRODUTO / SERVIÇO	NCM/SH	O/CST	CFOP	UN	QUANT	VALOR UNIT	VALOR TOTAL	B.CÁLC ICMS	VALOR ICMS	VALOR IPI	ALIQ. ICMS	ALIQ. IPI
412326/100	CASCACA VALVULA TERMOSTATICA Resolucao do Senado Federal nr. 13/12, Numero da PCI 67144019-86ED-4AA3-B98B-AF0255FC1F68 PCI:67144019-86ED-4AA3-B98B-AF0255FC1F68	84818021	500	5102	PC	1	290,64	290,64	290,64	59,58	0,00	20,50	0,00
PEL2003	FILTRO OLEO Resolucao do Senado Federal nr. 13/12, Numero da PCI A74C4C1D-B488-44DC-8BE7-B25A06FEA42 PCI:A74C4C1D-B488-44DC-8BE7-B25A06FEA42	84219999	500	5102	PC	1	17,62	17,62	17,62	3,61	0,00	20,50	0,00
PEC3022	FILTRO COMBUSTIVEL Resolucao do Senado Federal nr. 13/12, Numero da PCI D982C06B-0ECE-4E43-A04A-87D5FB2B6E30 PCI:D982C06B-0ECE-4E43-A04A-87D5FB2B6E30	84219999	500	5102	PC	1	31,12	31,12	31,12	6,38	0,00	20,50	0,00
RE160310MAQII	FILTRO SEPARADOR AGUA EMAX	84219999	000	5102	PC	1	78,54	78,54	78,54	16,10	0,00	20,50	0,00
ARS9841	FILTRO AR Resolucao do Senado Federal nr. 13/12, Numero da PCI 043471D3-8C5B-417F-81E0-8DEB8C198489 PCI:043471D3-8C5B-417F-81E0-8DEB8C198489	84219999	500	5102	PC	1	114,81	114,81	114,81	23,54	0,00	20,50	0,00
MO0056	OLEO MINERAL P/ MOTOR DIESEL - PREMIUM 15W40 CI4	27101932	060	5656	BD	10	288,18	2.881,80	0,00	0,00	0,00	0,00	0,00
MO0078	OLEO MINERAL P/ TRANSMISSAO MANUAL - GEAR SAE 90	27101932	060	5656	BD	3	371,17	1.113,51	0,00	0,00	0,00	0,00	0,00
MO0013	OLEO MINERAL HIDRAULICO - TECHLINE PREMIUM ISO VG	27101932	060	5656	BD	5	213,00	1.065,00	0,00	0,00	0,00	0,00	0,00
DSE0202	FILTRO SECADOR AR Resolucao do Senado Federal nr. 13/12, Numero da PCI 8734A1D0-5CC2-4B32-A455-9759CFA99407 PCI:8734A1D0-5CC2-4B32-A455-9759CFA99407	8734A1D0-5CC2-4B32-A455-9759CFA99407	500	5102	PC	7	99,15	694,05	694,05	142,28	0,00	20,50	0,00

Caro mbz
Folha 2426
R\$ 451,23

DADOS ADICIONAIS

INFORMACOES COMPLEMENTARES

----- PARA DESTINO: 271387 - COD. CLIENTE: 256653-01

RESERVADO AO FISCO

12/06/2025, 13:49

Tabela Fipe - Fundação Instituto de Pesquisas Econômicas - Fipe

Imprimir
Fipe

Preço Médio de Veículos - Consulta de Caminhões e Micro-Ônibus - Pesquisa comum - FIPE

Mês de referência:	junho de 2025
Código Fipe:	504151-1
Marca:	FORD
Modelo:	F-4000 4x2 2p (diesel)(E5)
Ano Modelo:	2016
Autenticação	js6mnb56tjc00
Data da consulta	quinta-feira, 12 de junho de 2025 13:49
Preço Médio	R\$ 171.329,00



CEBEMOS DE DAFONTE COMERCIO DE PNEUS LTDA. OS PRODUTOS E/OU SERVIÇOS CONSTANTES DA NOTA FISCAL ELETRÔNICA
INDICADA ABAIXO. EMISSÃO: 29/05/2024 VALOR TOTAL: R\$ 1.520,00 DESTINATÁRIO: A C DE MOURA JUNIOR VISTORIA
VEICULAR - PROFESSOR MANOEL LUSTOSA DOS SANTOS, 1 BOA VISTA GARANHUNS-PE
DATA DE RECEBIMENTO IDENTIFICAÇÃO E ASSINATURA DO RECEBEDOR

NF-e
Nº 1.497
Série 0

IDENTIFICAÇÃO DO EMITENTE

DAFONTE COMERCIO DE PNEUS LTDA.

ROD BR 104, 5121 - KM 56
NOVA CARUARU - 55014-493
CARUARU - PE Fone:

DANFE

Documento Auxiliar
da Nota Fiscal
Eletrônica
0 - ENTRADA
1 - SAÍDA

Nº 1.497
Série 0
Folha 1/1



CHAVE DE ACESSO

2624 0549 3981 5800 1475 5500 0000 0014 9710 0275 8829

Consulta de autenticidade no portal nacional da NF-e
www.nfe.fazenda.gov.br/portal ou no site da Sefaz Autorizadora

PROTOCOLO DE AUTORIZAÇÃO DE USO

126240047714624 - 29/05/2024 10:21:14

ATURESA DA OPERAÇÃO

VENDA DE MERCADORIA

INSCRIÇÃO ESTADUAL

1120990-92

INSCRIÇÃO ESTADUAL DO SUBST. TRIBUT.

CNPJ

49.398.158/0014-75

DESTINATÁRIO / REMETENTE

OME / RAZÃO SOCIAL

A C DE MOURA JUNIOR VISTORIA VEICULAR

ENDEREÇO

PROFESSOR MANOEL LUSTOSA DOS SANTOS, 1

MUNICÍPIO

PARANHUNS

CNPJ / CPF

34.783.405/0001-65

DATA DA EMISSÃO

29/05/2024

DATA DA SAÍDA/ENTRADA

29/05/2024

HORA DA SAÍDA/ENTRADA

10:21:14

ATURA / DUPLICATA

Num.	001	Num.	002	Num.	003	Num.	004	Num.	005	Num.	006
05/07/2024		05/08/2024		05/09/2024		05/10/2024		05/11/2024		05/12/2024	
R\$ 253,00		R\$ 253,00		R\$ 253,00		R\$ 253,00		R\$ 253,00		R\$ 253,00	

LO DO IMPOSTO

DE CÁLCULO DO ICMS	VALOR DO ICMS	BASE DE CÁLC. ICMS S.T.	VALOR DO ICMS SUBST.	VALOR IMP. IMPORTAÇÃO	VALOR DO PIS	VALOR TOTAL DOS PRODUTOS
1.520,00	311,60	0,00	0,00	0,00	0,00	1.520,00

VALOR DO FRETE	VALOR DO SEGURO	DESCONTO	OUTRAS DESPESAS	VALOR TOTAL DO IPI	VALOR DA COFINS	VALOR TOTAL DA NOTA
0,00	0,00	0,00	0,00	0,00	0,00	1.520,00

TRANSPORTADOR / VOLUMES TRANSPORTADOS

OME / RAZÃO SOCIAL

PRETE POR CONTA

(0) Remetente (CIF)

CÓDIGO ANIT

PLACA DO VEÍCULO

UF

CNPJ / CPF

ENDEREÇO

MUNICÍPIO

UF

INSCRIÇÃO ESTADUAL

QUANTIDADE

ESPÉCIE

MARCA

NUMERAÇÃO

PESO BRUTO (KG)

PESO LÍQUIDO (KG)

DADOS DOS PRODUTOS / SERVIÇOS

ODIGO PRODUTO	DESCRIÇÃO DO PRODUTO / SERVIÇO	NCM/SH	O/CST	CFOP	UN	QUANT	VALOR UNIT	VALOR TOTAL	B.CÁLC. ICMS	VALOR ICMS	VALOR IPI	ALIQ. ICMS	ALIQ. IPI
112002	PNEU 215/75R17.5 TL 18PR 135J DIR SUP18	40112090	090	5465	UN	2	760,00	1.520,00	1.520,00	311,60	0,00	20,50	0,00

F-400



DADOS ADICIONAIS
INFORMAÇÕES COMPLEMENTARES

RESERVADO AO FISCO

VALOR TOTAL DA NOTA FISCAL: R\$ 1.520,00



mercado
livre

Buscar produtos, marcas e muito mais...

Para Mayara
a Professor Mano...

Lista

categorias

Ofertas

Cupons

Supermercado

Moda

Mercado Play

Vender

Contato

meli+

A PARTIR DE
R\$8,90 MÊS

COM CASHBACK
EDUCACIONAIS EXCLUSIVOS

FV Fenix

Compras

Favoritos

Vender um igual

Compartilhar

Filtros > Filtros de Caminhonetes > Filtros > Filtros de Combustível



NOVO

Filtro Combustível 508365
F4000 2012 2013 2014 Mwm

R\$ 115⁸⁶

em 4x R\$ 28% sem juros

Ver os meios de pagamento

FRETE GRÁTIS ACIMA DE R\$ 19

Chegará grátis entre 28 e 30/jun

Chegará quinta-feira

Mais formas de entrega

Devolução grátis

Você tem 30 dias a partir da data de recebimento

Saiba mais

1 Confira outras opções compatíveis
com seu veículo



Chevrolet Onix 2020 1.0 5p

Alterar veículo

Ver produtos compatíveis

Produtos do vendedor



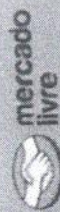

Rua Professor Mano

Buscar produtos, marcas e muito mais...

Categorias Ofertas Cupons Supermercado Moda Mercado Play Vender Contato

mei+ A partir de R\$8,90 MÊS COM CASHBACK E DESCONTOS EXCLUSIVOS

FV Feix Comidas Favoritos

Você também pode estar interessado: **panela filtro de ar do corcel 2 - filtro ar carburador 2e - carcaca de filtro de de ar do corcel 2**

Vender um igual Comprar

Voltar a lista Acessórios para Veículos > Peças de Carros e Caminhonetes > Filtros > Filtros de Ar > Filtro de Ar

Verifique se é compatível com seu veículo
Selecione os dados. Se não souber, procure no Certificado de Registro de Veículo.



Marca

Selecionar

Verificar compatibilidade

Verificar compatibilidade

Novo 14 vendidos

Filtro De Ar Arprex F4000 1/2 Dreno Automatico 10620000
Nf

R\$ 275^{mm}
R\$ 245⁵⁵ 10% OFF
em 6x R\$ 40⁹⁸ sem juros
Ver os meios de pagamento

FRETE GRÁTIS ACIMA DE R\$ 19

Chegará grátis entre 28 e 30/jun

Chegará sexta-feira
Mais formas de entrega

Devolução grátis

Você tem 30 dias a partir da data de recebimento
Saber mais

Estoque disponível

Quantidade: **1 unidade** w (+5 disponíveis)

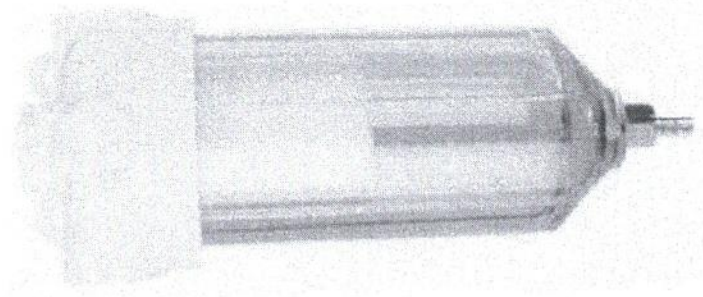

[Imprimir](#)

Preço Médio de Veículos - Consulta de Carros e Utilitários Pequenos - Pesquisa comum - FIPE

Mês de referência:
Código Fipe:
Marca:
Modelo:
Ano Modelo:
Autenticação
Data da consulta
Preço Médio

junho de 2025
004397-4
GM - Chevrolet
S10 Pick-Up LTZ 2.8 TDI 4x4 CD Dies.Aut
2023 Diesel
kjl4pyl9z5drj
segunda-feira, 16 de junho de 2025 14:36
R\$ 190.437,00



RECEBEMOS DE EKIP SOM EQUIPADORA LTDA ME OS PRODUTOS E/OU SERVIÇOS CONSTANTES DA NOTA FISCAL ELETRÔNICA
INDICADA ABAIXO. EMISSÃO: 13/03/2025 VALOR TOTAL: R\$ 3.500,00 DESTINATÁRIO: FENIX PRESTACAO DE SERVICOS E
LOCACOES LTDA - R PROF MANOEL LUSTOSA DOS SANTOS, S/N FRANCISCO SIMAO DOS SANTOS FIGUEIRA Garanhuns-PE
ATA DE RECEBIMENTO IDENTIFICAÇÃO E ASSINATURA DO RECEBEDOR

NF-e
Nº 6.209
Série 1

IDENTIFICAÇÃO DO EMITENTE

EKIP SOM EQUIPADORA LTDA ME

RODOVIA BR-423, KM 99, 2
MAGANO - 55294-440

GARANHUNS - PE Fone: (87) 3763-0763

DANFE
Documento Auxiliar
da Nota Fiscal
Eletrônica
0 - ENTRADA
1 - SAÍDA

Nº 6.209
Série 1
Folha 1/1



CHAVE DE ACESSO

2625 0305 6240 4000 0128 5500 1000 0062 0910 0007 0690

Consulta de autenticidade no portal nacional da NF-e
www.nfe.fazenda.gov.br/portal ou no site da Sefaz Autorizadora

PROTOCOLO DE AUTORIZAÇÃO DE USO

126250025289302 - 13/03/2025 09:10:17

NATUREZA DA OPERAÇÃO

Venda de mercadoria, adquirida ou recebida de terceiros, sujeita ao ICMS

INSCRIÇÃO ESTADUAL

0317843-99

INSCRIÇÃO ESTADUAL DO SUBST. TRIBUT.

CNPJ

05.624.040/0001-28

DESTINATÁRIO / REMETENTE

OME / RAZÃO SOCIAL

FENIX PRESTACAO DE SERVICOS E LOCACOES LTDA

ENDERECO

R PROF MANOEL LUSTOSA DOS SANTOS, S/N

MUNICIPIO

Garanhuns

CNPJ / CPF

34.783.405/0001-65

DATA DA EMISSÃO

13/03/2025

CEP

55292-775

DATA DA SAÍDA/ENTRADA

13/03/2025

Bairro / Distrito

FRANCISCO SIMAO DOS SANTOS FIGUEIRA

UF

FONE / FAX

INSCRIÇÃO ESTADUAL

ISENTO

HORA DA SAÍDA/ENTRADA

00:00:00

PE

(87) 9957-0540

NATUREZA / DUPLICATA

CÁLCULO DO IMPOSTO

BASE DE CÁLCULO DO ICMS	VALOR DO ICMS	BASE DE CÁLC. ICMS S.T.	VALOR DO ICMS SUBST.	VALOR IMP. IMPORTAÇÃO	VALOR DA DIF.	VALOR TOTAL DOS DEBITOS
0,00	0,00	0,00	0,00	0,00	0,00	3.500,00
DO FRETE	VALOR DO SEGURO	DESCONTO	OUTRAS DESPESAS	VALOR TOTAL DO IPI	VALOR DA DIFIN.	VALOR TOTAL DA NOTA
0,00	0,00	0,00	0,00	0,00	0,00	3.500,00

TRANSPORTADOR / VOLUMES TRANSPORTADOS

OME / RAZÃO SOCIAL

FRETE POR CONTA

(0) Remetente (CIF)

CÓDIGO ANTI

PLACA DO VEÍCULO

UF

CNPJ / CPF

ENDERECO

MUNICIPIO

UF

INSCRIÇÃO ESTADUAL

QUANTIDADE

ESPECIE

MARCA

NUMERAÇÃO

PESO BRUTO (KG)

PESO LÍQUIDO (KG)

DADOS DOS PRODUTOS / SERVIÇOS

CODIGO PRODUTO	DESCRIÇÃO DO PRODUTO / SERVIÇO	NCM/SH	G/EST	CFOP	UN	QUANT	VALOR UNIT	VALOR TOTAL	S.CÁLC ICMS	VALOR ICMS	VALOR IPI	ALIQ. ICMS	ALIQ. IPI
2111	PNEU 265/60R18	40111000	060	5405	UN	4	875,00	3.500,00	0,00	0,00		0,00	



DADOS ADICIONAIS

INFORMAÇÕES COMPLEMENTARES

Voce pagou aproximadamente R\$ 721,70 de tributos Federais, R\$ 630,00 de tributos estaduais, R\$ 1.351,70 pelos produtos
Fonte: IAP/PR/COMERCIO PE Xe67Eq
Cont: .

RESERVADO AO FISCO

RECEBEMOS DE AUTO CLINICA DIESEL LTDA OS PRODUTOS E/OU SERVIÇOS CONSTANTES DA NOTA FISCAL ELETRÔNICA INDICADA
ABAIXO. EMISSÃO: 09/05/2025 VALOR TOTAL: R\$ 1.767,35 DESTINATÁRIO: FENIX PRESTACAO DE SERVICOS E LOCACOES LTDA
- ROD. BR 232, 0 CENTENARIO Pesqueira-PE

DATA DE RECEBIMENTO

IDENTIFICAÇÃO E ASSINATURA DO RECEBEDOR

NF-e
Nº 4.227
Série 1

IDENTIFICAÇÃO DO EMITENTE

AUTO CLINICA DIESEL LTDA
Rua Antonio Carlos Souto, 850
Boa Vista - 55292-605
Garanhuns - PE Fone: (87) 98119-8506

DANFE

Documento Auxiliar
da Nota Fiscal
Eletrônica
0 - ENTRADA
1 - SAÍDA

1

Nº 4.227
Série 1
Folha 1/1



CHAVE DE ACESSO

2625 0522 8651 5500 0123 5500 1000 0042 2714 9687 174

Consulta de autenticidade no portal nacional da NF-e
www.nfe.fazenda.gov.br/portal ou no site da Sefaz Autorizadora

PROTOCOLO DE AUTORIZAÇÃO DE USO

126250046632114 - 09/05/2025 17:06:3

NATUREZA DA OPERAÇÃO

VENDA DE MERCADORIA

INSCRIÇÃO ESTADUAL

0632454-18

INSCRIÇÃO ESTADUAL DO SUBST. TRIBUT.

CNPJ

22.865.155/0001-23

DESTINATÁRIO / REMETENTE

NOME / RAZÃO SOCIAL

FENIX PRESTACAO DE SERVICOS E LOCACOES LTDA

CNPJ / CPF

34.783.405/0001-65

DATA DA EMISSÃO

09/05/2025

ENDEREÇO

ROD. BR 232, 0

MUNICÍPIO

Pesqueira

BAIRRO / DISTRITO

CENTENARIO

CEP

55200-000

DATA DA SAÍDA/ENTRADA

09/05/2025

UF

FONE / FAX

PE

(87) 98100-9498

INSCRIÇÃO ESTADUAL

HORA DA SAÍDA/ENTRADA

17:16:33

FATURA / DUPLICATA

Num. 001

Venc. 09/05/2025

Valor R\$ 1.767,35

VALOR DO IMPOSTO

Z DE CÁLCULO DO ICMS

0,00

VALOR DO ICMS

0,00

BASE DE CÁLC. ICMS S.T.

0,00

VALOR DO ICMS SUBST.

0,00

VALOR IMP. IMPORTAÇÃO

0,00

VALOR DO BIC

0,00

VALOR TOTAL DAS PRODUT

1.879,7

VALOR DO FRETE

0,00

VALOR DO SEGURO

0,00

DESCONTO

112,35

OUTRAS DESPESAS

0,00

VALOR TOTAL DO IPI

0,00

VALOR DA CONTRIB.

0,00

VALOR TOTAL DA NOTA

1.767,3

TRANSPORTADOR / VOLUMES TRANSPORTADOS

NOME / RAZÃO SOCIAL

FRETE POR CONTA

(9) Sem Frete

CÓDIGO ANTT

PLACA DO VEÍCULO

UF

CNPJ / CPF

ENDEREÇO

MUNICÍPIO

UF

INSCRIÇÃO ESTADUAL

QUANTIDADE

ESPÉCIE

MARCA

NUMERAÇÃO

PESO BRUTO (KG)

PESO LÍQUIDO (KG)

DADOS DOS PRODUTOS / SERVIÇOS

CODIGO PRODUTO	DESCRIÇÃO DO PRODUTO / SERVIÇO	NCM/SH	O/CST	CFOP	UN	QUANT	VALOR UNIT	VALOR TOTAL	B.CÁLC ICMS	VALOR ICMS	VALOR IPI	ALIQ. ICMS	ALIQ. IPI
7792	FILTRO OLEO LUBRIFICANTE OX1016D MAHLE NOVA S-10	84219999	060	5405	UN	1	58,90	58,90	0,00	0,00	0,00	0,00	0,00
7043	FILTRO COMBUSTIVEL KX444D/KX0444D MAHLE S10/TRAILBLAZER 2.8 12 Quantidade Tributavel: 2; Unidade Tributavel: UN; Valor Unitario Tributavel: R\$ 92,90	84219999	060	5403	PEC UN	2	92,90 92,90	185,80	0,00	0,00	0,00	0,00	0,00
7964	FILTRO AR CABINE FB1112 FILTROS BRASIL GM S 10 2012/ TRAILBLAZER 2.8 16V TDI TURBO DIESEL	84213990	060	5405	UN	1	30,50	30,50	0,00	0,00	0,00	0,00	0,00
316	FILTRO AR WR295 EKO2118 WEGRA S10	84219999	060	5405	UN	1	70,50	70,50	0,00	0,00	0,00	0,00	0,00
1042	OLEO 5W30 9100 X-CLEAN EFE MOTUL LINHA DIESEL Quantidade Tributavel: 6; Unidade Tributavel: UN; Valor Unitario Tributavel: R\$ 57,50	27101932	060	5656	LT UN	6	57,50 57,50	345,00	0,00	0,00	0,00	0,00	0,00
197	LAMPADA 1 CONTATO 12V 12498CP PHILIPS	85392910	060	5405	UN	1	4,00	4,00	0,00	0,00	0,00	0,00	0,00
8030	SENSOR FLUXO AR 22752506 ORIGINAL S-10/ S10/PRISMA13/ Quantidade Tributavel: 1; Unidade Tributavel: UN; Valor Unitario Tributavel: R\$ 990,00	90762090	060	5403	PC UN	1	990,00 990,00	990,00	0,00	0,00	0,00	0,00	0,00
2325	INJECTOR CLEANER P/ BICO INJETORES DIESEL 300ML 107813 MOTUL	38119096	060	5403	UN	1	119,00	119,00	0,00	0,00	0,00	0,00	0,00
2853	26 MOLA TRAVA PASTILHA DE FREIO 4084 MONACO GM S10 2016...	87083090	060	5405	UN	1	76,00	76,00	0,00	0,00	0,00	0,00	0,00

DADOS ADICIONAIS
INFORMAÇÕES COMPLEMENTARES

RESERVADO AO FISCO

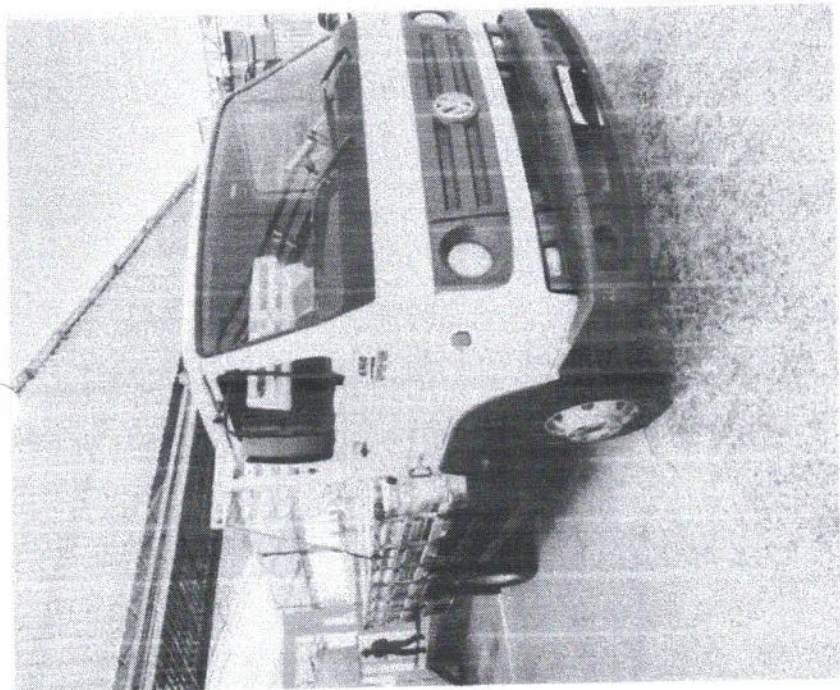

Vw 8-160 Delivery Carroceria

📍 São Paulo Zona Leste, São Paulo

Não verificado

R\$ 179.000

Perguntar

WhatsApp

Você teve problemas com o anúncio? Avise-nos.

Informações do proprietário

Bruno

Ver telefone





PORTAL DA TRANSPARENCIA
http://cloud-it-solucoes.inf.br/transparenciaMunicipal/download/21-20251218160254.pdf
assinado por: idUser 412

mercadolivre.com.br/MLB-4276893730-kit-troca-filtros-...ivery-5-150e-8-160e-9-160e-10-160e-JM#is_adv/sing=true&backend_model=search-backend&position=1&search=

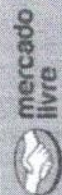

Rua Professor Manoel...

Buscar produtos, marcas e muito mais...

Categorias Ofertas Cupons Supermercado Moda Mercado Play Vender Contato

melii+ R\$8,90 COM CASHBACK

5v Fenix Compras Favoritos

Volkswagen
Acessórios e Loja Oficial

Voltar à lista Acessórios para Veículos > Peças de Carro > Camionetes > Filtros > Kit de Filtros

Vender um/qual Conceitar



Verifique se é compatível com seu Chevrolet Onix

Complete os dados do seu veículo. Se não souber, procure no Certificado de Registro de Veículo.

Marca

Chevrolet

Modelo

Onix

Ano

Selecionar

Veículo

Detalhes

Vender um/qual Conceitar

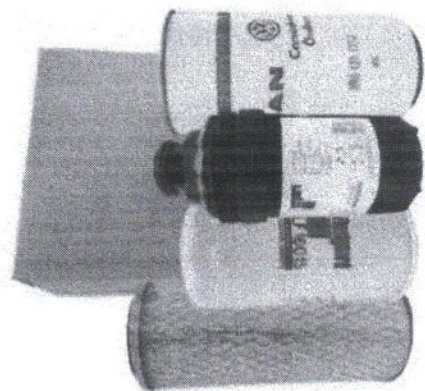

Novo e 225 vendidos

Kit Troca Filtros Delivery 5-150e /8-160e /9-160e /10-160e

5.0 ★★★★★

R\$ 775

em 12x R\$ 64⁴⁴ sem juros
Ver os meios de pagamento

FRETE GRÁTIS ACIMA DE R\$ 79

Chegará grátis sábado
Mais formas de entrega

Retire grátis entre 23 e 25/jun em uma
agência Mercado Livre
Ver no mapa

Devolução grátis



CLÁUSULA DÉCIMA NONA - DIA DOS RODOVIÁRIOS - 25 DE JULHO

Empregados e empregadores reconhecem o dia 25 de julho como o da Categoria dos Rodoviários, comprometendo-se as empresas a remunerar o empregado que venha a laborar nesse dia, de forma dobrada, tendo em vista que a EPTI ora interveniente, considerará a vantagem ora acordada na planilha tarifária.

Empréstimos



CLÁUSULA VIGÉSIMA - EMPRÉSTIMO BANCÁRIO

Os empregadores, a seu critério, envidarão esforços para realizar convênios com instituições financeiras indicadas pelo Sindicato obreiro, ou não, para que tais instituições realizem financiamentos nos termos da Lei 10.820 de 17/12/2003 - no sentido de realizar-se créditos consignados com descontos em folha de pagamento.

Parágrafo único: Os empregadores NÃO assumirão responsabilidade, tampouco afiançarão as relações em questão.

Contrato de Trabalho – Admissão, Demissão, Modalidades

Normas para Admissão/Contratação

CLÁUSULA VIGÉSIMA PRIMEIRA - PARA ADMISSÃO DE PESSOAL

1) Para admissão de pessoal não haverá estipulação de qualquer limite máximo de idade por parte do empregador. 2) Fica expressamente proibida a contratação de Jovem Aprendiz para as funções de Motorista.

CLÁUSULA VIGÉSIMA SEGUNDA - IGUALDADE DE CONDIÇÕES PARA ADMISSÃO

Fica garantida igualdade de condições para admissão dos trabalhadores sindicalizados e seus filhos, na forma do que dispõe o artigo 544, inciso I, CLT



Desligamento/Demissão

CLÁUSULA VIGÉSIMA TERCEIRA - HOMOLOGAÇÕES DAS RESCISÕES

As rescisões contratuais serão homologadas nas condições e forma previstas no artigo 477, da CLT.



CLÁUSULA VIGÉSIMA QUARTA - INFORMAÇÃO SOBRE DISPENSA

Os empregados despedidos "sem justa causa" receberão dos empregadores documentos atestando essa situação para uso próprio.

Aviso Prévio

CLÁUSULA VIGÉSIMA QUINTA - INDENIZAÇÃO DO AVISO PRÉVIO

Fica estabelecido que, conforme determinação expressa da lei 12.506/2011, o aviso prévio será concedido na proporção de 30 dias aos empregados que possuam até 01(um) ano de serviço na mesma empresa, acrescido 03 dias por ano de serviço prestado na mesma empresa, até o máximo de 60 dias, perfazendo um total de até 90 dias.

Contrato a Tempo Parcial

CLÁUSULA VIGÉSIMA SEXTA - CONTRATO DE EXPERIÊNCIA

Readmitido o empregado pelo prazo de 01(um) ano na função que exercia, não será celebrado novo contrato de experiência, desde que cumprido integralmente o anterior.

Outras normas referentes a admissão, demissão e modalidades de contratação

CLÁUSULA VIGÉSIMA SÉTIMA - TRANSFERÊNCIA



É condição expressa desta convenção a possibilidade de transferência do empregado, a qualquer tempo, de uma linha para outra, operada pela mesma empresa, ou de um setor para outro, pelo permissivo do parágrafo 1º (parte final), do artigo 469, da CLT.



CLÁUSULA VIGÉSIMA OITAVA - ANOTAÇÃO DE BAIXA NA CARTEIRA DE TRABALHO E PREVIDÊNCIA SOCIAL - PRAZO

A empresa anotará o ato do despedimento do empregado no prazo máximo de 02 (dois) dias a contar da entrega da CTPS pelo mesmo.

CLÁUSULA VIGÉSIMA NONA - CARTA DE FIANÇA

As empresas não exigirão, para a admissão de motoristas, apresentação de carta de fiança.

CLÁUSULA TRIGÉSIMA - ADESÃO A PROGRAMAS

Os empregados que celebrarem termos de suspensão contratual ou de redução proporcional de jornada e de salário na forma prevista na MP nº 1.045/2021, poderão prorrogar os referidos termos ou celebrar novos, de mesma natureza ou de natureza diferente, observados os limites estabelecidos nesta medida provisória. As partes convencionam a possibilidade de suspensão dos contratos de trabalho, sem remuneração, dos empregados que percebam proventos da aposentadoria, até a normalização da situação do COVID/19.

Considerando que a PANDEMIA do covid/19 permanece ativa e diante da possibilidade de surgimento de novos programas de apoio aos trabalhadores pelo poder público, as partes estipulam a possibilidade de celebração de TERMOS INDIVIDUAIS para adesão a eventuais programas neste sentido, bem como aderem ao que já está estipulado nas MPs nº 1.045/2021 e nº 1.046/2021.

Relações de Trabalho – Condições de Trabalho, Normas de Pessoal e Estabilidades

Normas Disciplinares

CLÁUSULA TRIGÉSIMA PRIMEIRA - QUADRO DE AVISOS



O empregador colocará à disposição do correspondente sindicato profissional quadro de avisos, para afixação de comunicados oficiais de interesse da categoria, que serão encaminhados ao setor competente da empresa, para aprovação, incumbindo-se esta da afixação, dentro das 24(vinte e quatro) horas posteriores ao recebimento pelo prazo sugerido pelo mesmo sindicato.



Estabilidade Aposentadoria

CLÁUSULA TRIGÉSIMA SEGUNDA - GARANTIA AO EMPREGADO PRESTES A SE APOSENTAR

As empresas concederão garantia de emprego, durante os 12(doze) meses que antecedem a data em que o empregado adquire direito à aposentadoria voluntária, desde que trabalhe na empresa há pelo menos 06(seis) anos consecutivos e notifique expressamente (carta registrada) ao seu empregador sua condição de pré-aposentado. Adquirido o direito, extingue-se a garantia.

Outras normas referentes a condições para o exercício do trabalho

CLÁUSULA TRIGÉSIMA TERCEIRA - MOTORISTA E COBRADOR RESERVA

1) As empresas são obrigadas a ter motoristas e cobradores de reserva. 2) Nas linhas de transporte intermunicipais de características rodoviárias/urbanas fica facultada a utilização de cobrador, e, na sua ausência, caberá ao motorista a emissão de passagens de eventuais passageiros embarcados fora dos pontos regulares de venda, sem que se configure o acúmulo de funções para todos os efeitos legais e recebimento de duplo salário.

CLÁUSULA TRIGÉSIMA QUARTA - RESPONSABILIDADE PÓR DANOS

1) Os motoristas são responsáveis pela segurança do veículo e dos passageiros durante a realização da viagem, cabendo-lhes comunicar à administração da empresa e às autoridades competentes os imprevistos ocorridos, bem como as providências imediatas que o caso exigir, comprometendo-se a ressarcir as empresas empregadoras na forma do disposto no parágrafo 1º, do artigo 462, da CLT. 2) Os cobradores – que são responsáveis pela guarda dos valores recebidos em pagamento pelo transporte dos passageiros, de conformidade com a regulamentação estatal – deverão exigir e conferir a autenticidade da identificação dos passageiros com direito a desconto e gratuidade.



Jornada de Trabalho – Duração, Distribuição, Controle, Faltas

Duração e Horário



CLÁUSULA TRIGÉSIMA QUINTA - HORÁRIOS DE TRABALHO

1) O horário de trabalho é o fixado na legislação em vigor, especialmente na Lei 13.103 de 02/03/2015. O horário de trabalho dos motoristas, cobradores, fiscais, despachantes, auxiliares de bagagem é de 07 (sete) horas e 20 (vinte) minutos, em 06 (seis) dias por semana, sendo permitida a prorrogação de jornada diária em até 04 (quatro) horas, na forma do Art. 235-C da CLT. Fica também permitido para todos os empregados da empresa, qualquer que seja a função exercida, a compensação de jornada por BANCO DE HORAS. 2) Excepcionalmente fica autorizada a firmação de acordo individual para redução proporcional da jornada e dos salários, durante a vigência desta convenção coletiva de trabalho. 3) Nos serviços de transporte urbano, intermunicipais, interestaduais, de fretamento e de turismo, não se pode considerar como tempo de serviço à disposição do empregador, para efeito de apuração da carga horária e consequentemente remuneração, os períodos entre uma viagem e outra em que os empregados estejam desobrigados da prestação de serviço, ainda que fiquem nos alojamentos oferecidos pela empresa destinados ao repouso, que fiquem espontaneamente, descansando no interior dos ônibus ou que fiquem em outras dependências das garagens de seu empregador, mesmo que obrigados a cumprir as normas da empresa no tocante à permanência nesses locais, ou ainda quando estiverem nos terminais rodoviários, uma vez que, em todas essas situações, ficam inteiramente desobrigados da prestação de qualquer serviço. Também não se considerará como tempo de serviço à disposição do empregador, para efeito de apuração de carga horária e consequentemente remuneração, o intervalo para descanso e/ou alimentação do motorista e do cobrador, nos pontos de parada e de apoio no decurso da jornada, entre períodos de trabalho contínuo de direção, em que os empregados fiquem fora do veículo e desobrigados de prestar qualquer serviço. São consideradas extraordinárias, para todos os empregados da categoria, qualquer que seja a função exercida ou jornada contratada, apenas as horas que excedam às 220 horas mensais. 4) Considera-se como de serviço efetivo e, por isso, devidamente remunerado, o período em que o cobrador de ônibus estiver prestando contas do numerário por ele arrecadado. 5) Nas empresas de transporte que prestam serviços em linhas de ônibus urbanas, intermunicipais, interestaduais, em serviço de fretamento e de turismo, a jornada de trabalho dos empregados da categoria, qualquer que seja a função exercida, será aferida mediante apuração do tempo trabalhado a cada período de 90 (noventa) dias – Banco de Horas, considerando-se suplementar somente o que exceder o montante da jornada máxima estabelecida na cláusula 2, correspondente a esse período, depois de feitas às devidas compensações, nos termos da interpretação combinada do § 2º do art. 59, da CLT e da parte final do caput art. 235-C da CLT e demais permissivos legais pertinentes. Fica estabelecido que à contagem dos 90 dias, tem início no último dia do mês base de apuração. 6) Fica autorizado o fracionamento dos intervalos intrajornadas mínimos previstos na lei, assim como fica autorizada a sua redução para até 30 minutos diários, consoante permissivo do parágrafo 5º do art. 71 da CLT. Fica igualmente autorizada a utilização de todos os dispositivos da Lei 13.103 de 02/03/2015, especialmente o disposto no Art. 235-C da CLT. 7) As empresas, poderão modificar, alterar ou alternar o horário da prestação do serviço, inclusive do horário diurno para noturno ou vice-versa, observados os direitos dos atuais empregados. 8) De acordo com a súmula número



461 do E. STF e aquilo disposto no Inciso XXVI do art.7º. da Constituição Federal, da autodeterminação dos sindicatos e precedentes anteriores, inclusive Sentença Arbitral proferida pelo Ministério Público do Trabalho, em não havendo folga compensatória em dias feriados trabalhados, este dia será remunerado em dobro, isto é, repetido (repouso + dobra = dois dias). 9) As Empresas poderão adotar a escala de revezamento de 12x36, isto é 12 (doze) horas trabalhadas, mais 01 (uma) hora de intervalo para descanso e refeição, perfazendo 36 (trinta e seis) horas de descanso, para os empregados da categoria desta convenção. Fica acordado que as Empresas poderão alongar o intervalo de que trata o caput, do art. 71, da CLT, em até 2 (duas) horas. Fica também determinado que o intervalo que trata o art. 71, da CLT, já está computado na jornada diária, mesmo nos casos em que os Empregados não anotem no seu registro de frequência. 10) Fica estabelecido expressamente a autorização de aplicação do § 5º do art.71 da CLT, norma inserida pela Lei 13.103 de 02/03/2015, bem como a aplicação na íntegra do art. 611-A da CLT, inserida pela Lei 13.467 de 13/07/2017.

Descanso Semanal



CLÁUSULA TRIGÉSIMA SEXTA - DESCANSO SEMANAL

O empregado terá direito a descanso semanal remunerado num dia de cada semana, ressalvado o disposto no parágrafo 3º, do artigo 6º, do Regulamento instituído pelo Decreto nº 27.048, de 12 de agosto de 1949.

Controle da Jornada

CLÁUSULA TRIGÉSIMA SÉTIMA - CONTROLE DA JORNADA DE TRABALHO

1) Os motoristas e cobradores terão a jornada diária de trabalho, a concessão dos intervalos e as folgas, controladas e aferidas através de sistema eletrônico de geolocalização já implantados pelas operadoras, a exemplo do transdata ou similar, que se presta a aferição da jornada de trabalho com precisão no controle dos horários de saída e chegada dos coletivos e no gerenciamento da receita. Precisamente pelos extratos do software de localização e acompanhamento dos veículos em que estes empregados estiverem prestando serviço, valendo os parâmetros de movimentação desses veículos como prova dos horários de trabalho dos seus ocupantes, que deverão, para tanto, estar devidamente identificados como prestadores de serviço nos auto ônibus monitorados. A empresa optante pelo presente critério eletrônico de controle de jornada exclui a aplicação ou invocação de qualquer outra com a mesma finalidade, inclusive das papeletas de serviço externo prevista para a aferição da jornada dos empregados que prestam serviços externamente. 2) A prestação de serviço nos ônibus que não estão controlados pelo sistema eletrônico continua a ser registrada pelas papeletas de serviço externo previstas no § 14 do art. 235-C da CLT. 3) Os demais empregados, sujeitos a controle de jornada, anotarão em registro manual, mecânico ou eletrônico, o início e o término da prestação de serviços.



Faltas



CLÁUSULA TRIGÉSIMA OITAVA - AUSÊNCIAS JUSTIFICADAS

O empregado poderá deixar de comparecer ao serviço sem prejuízo do salário: a) até 03(três) dias consecutivos, em caso de falecimento do cônjuge, ascendente, descendente, irmão ou pessoa que, declarada em sua CTPS, viva sob sua dependência econômica; b) até 03 (três) dias consecutivos em virtude de casamento. Fica esclarecido que nesse benefício já se incluem as vantagens previstas nos incisos I e II do artigo 473, da CLT.

CLÁUSULA TRIGÉSIMA NONA - ABONO DE FALTA A DIRIGENTES SINDICAIS

Os empregados eleitos para cargo de administração do respectivo sindicato profissional conveniente, inclusive suplentes, poderão deixar de comparecer ao serviço, sem prejuízo do salário, até 6 (seis) dias (não consecutivos) em cada mês, para facilitar o desempenho das suas atribuições sindicais, desde que os empregadores sejam cientificados por escrito com antecedência mínima de 72 (setenta e duas) horas. A concessão dessa vantagem fica limitada a 2 (dois) empregados por cada empresa.

CLÁUSULA QUADRAGÉSIMA - ABONO DE FALTA A ESTUDANTE

É facultado ao empregado-estudante ausentar-se do serviço para realização de exames escolares programados por estabelecimentos de ensino de primeiro e segundo graus, de formação profissional e de cursos pré-vestibulares, desde que comunique à empresa, por escrito, com 72(setenta e duas) horas de antecedência, sujeitando-se ainda à apresentação de comprovantes, em igual prazo, de que se submeteu ao exame, para ter assegurado o pagamento do repouso semanal. As faltas – limitadas a 10 (dez) dias por cada ano – poderão ser compensadas, a critério do empregador, mediante prestação de trabalho em horário suplementar, hipótese em que receberá ele da empresa o salário das horas excedentes de forma singela, isto é, sem os acréscimos legais.

Outras disposições sobre jornada

CLÁUSULA QUADRAGÉSIMA PRIMEIRA - ESCALA DE REVEZAMENTO



Em observância ao disposto na alínea "b", do artigo 2º, da Portaria nº 417, de 10.06.66 e Portaria 604/2019, as empresas organizarão escala de revezamento, a fim de que, pelo menos em um período máximo de 07(sete) semanas de trabalho, cada empregado usufrua pelo menos um domingo de folga.

CLÁUSULA QUADRAGÉSIMA SEGUNDA - FOLGA COMPENSATÓRIA COMUNICADO



As empresas darão ciência a seus empregados, por carta ou registrando no quadro de avisos, com pelo menos 36 (trinta e seis) horas de antecedência, todas as vezes que determinar a folga compensatória com base no parágrafo 3º, do artigo 6º, do Regulamento instituído pelo Decreto nº 27.048/49.

Férias e Licenças

Licença Maternidade

CLÁUSULA QUADRAGÉSIMA TERCEIRA - GARANTIA À EMPREGADA GESTANTE

As empresas darão garantia de salário à empregada desde a confirmação da gravidez até 05 (cinco) meses após o parto (artigo 10, inciso II, letra "b", dos ADCT da CF/88).

Outras disposições sobre férias e licenças

CLÁUSULA QUADRAGÉSIMA QUARTA - LICENÇA PATERNIDADE

Quando do nascimento de filho de empregado, esse usufruirá 05(cinco) dias de "licença paternidade", aí incluso o prazo a que se refere o parágrafo 1º, do artigo 10, dos ADCT da CF/88.

CLÁUSULA QUADRAGÉSIMA QUINTA - LICENÇA PARA AMAMENTAÇÃO DE FILHO

Para amamentar o próprio filho, até que esse complete 06(seis) meses de idade, a mulher terá direito, durante a jornada de trabalho, a 02 (dois) descansos especiais de meia hora cada um.



Saúde e Segurança do Trabalhador

Uniforme



CLÁUSULA QUADRAGÉSIMA SEXTA - UNIFORME DE TRABALHO

1) Observada a vigência da presente convenção, a cada ano contratual e desde que seu uso seja exigido por elas e/ou pelo poder concedente, as empresas fornecerão a motoristas e cobradores, 2 (dois) conjuntos de uniforme composto cada um de 1 (uma) calça, 1 (uma) camisa e 1 (um) par de sapatos. 2) Os valores pertinentes aos uniformes previstos nesta cláusula, serão considerados na fixação das tarifas de transportes. 2.1) As empresas não exigirão dos empregados mencionados nesta cláusula cores e/ou padronização de cintos e meias.

Manutenção de Máquinas e Equipamentos

CLÁUSULA QUADRAGÉSIMA SÉTIMA - LIMPEZA DE VEÍCULOS

É facultado aos empregadores exigir-se a prestação de serviços de limpeza dos coletivos pelos "cobradores", quando a empresa não contar com "garagem" ou estrutura equivalente no local.

Aceitação de Atestados Médicos

CLÁUSULA QUADRAGÉSIMA OITAVA - ATESTADO MÉDICO E/OU ODONTOLÓGICOS

1) Os atestados médicos e/ou odontológicos dos sindicatos profissionais, ora convenientes, observadas as suas representações, serão documentos comprobatórios para justificar as ausências ao trabalho do empregado, até 15 (quinze) dias, por moléstia, desde que obedecidas às exigências da Portaria nº MPAS 1.722, de 25.07.79 (DOU de 31.07.79), sendo que tais atestados somente terão validade na hipótese de o empregador não possuir serviço médico próprio ou em convênio, face à prioridade prevista na Legislação Previdenciária em vigor. Acaso não esteja em funcionamento o serviço médico próprio ou em convênio da empresa, por ocasião do acometimento da enfermidade do empregado, o atestado passado pelo serviço médico do respectivo sindicato terá absoluta validade para o abono da respectiva falta. 2) Fica expressamente proibida a anotação na CTPS de licença para tratamento de saúde inferior a 15 (quinze) dias.



Readaptação do Acidentado e/ou Portador de Doença Profissional



CLÁUSULA QUADRAGÉSIMA NONA - GARANTIA ACIDENTADO

As empresas garantirão o emprego a seus empregados durante 1 (um) ano contado da cessação da prestação previdenciária, decorrente de acidente de trabalho, tudo nos termos e condições constantes da legislação disciplinadora.

Relações Sindicais

Sindicalização (campanhas e contratação de sindicalizados)

CLÁUSULA QUINQUAGÉSIMA - INCENTIVO A SINDICALIZAÇÃO

Ao ensejo da admissão dos empregados, as empresas darão ciência aos mesmos sobre a importância da sua associação aos sindicatos representativos das categorias profissionais ora convenientes, aos quais incube a defesa dos seus direitos e interesses trabalhistas, tanto individuais como coletivos.

Acesso do Sindicato ao Local de Trabalho

CLÁUSULA QUINQUAGÉSIMA PRIMEIRA - FISCALIZAÇÃO

No exercício da fiscalização, os agentes do Ministério do Trabalho e Emprego, acaso entendam como necessário, poderão ser acompanhados por um diretor do respectivo sindicato obreiro e/ou um preposto da empresa. O acompanhante terá de ser, previamente e por escrito, autorizado pela direção da empresa.

CLÁUSULA QUINQUAGÉSIMA SEGUNDA - VISTORIA

As empresas promoverão mensalmente vistoria nos alojamentos, sanitários, restaurantes e refeitórios que possuem, com acompanhamento de representante dos seus empregados.



Representante Sindical



CLÁUSULA QUINQUAGÉSIMA TERCEIRA - DELEGADOS SINDICAIS

Observados os limites pessoais e territoriais de suas representações, reunir-se-ão diretores dos sindicatos convenientes (em igual número) para apreciação e solução de eventual pendência em decorrência da atuação dos delegados sindicais designados na forma do artigo 523, da CLT, que têm as atribuições conferidas no parágrafo 3º, do artigo 522, também da CLT.

Garantias a Diretores Sindicais

CLÁUSULA QUINQUAGÉSIMA QUARTA - GARANTIAS SINDICAIS

O dirigente sindical, no exercício de sua função, também observados os limites pessoais e territoriais da representação sindical obreira, desejando manter contato com a direção da empresa, terá garantido o atendimento dando ciência prévia do assunto, após o que terá livre acesso ao interior do estabelecimento empresarial.

Contribuições Sindicais

CLÁUSULA QUINQUAGÉSIMA QUINTA - DESCONTOS DAS CONTRIBUIÇÕES

1) ASSOCIATIVAS – As empresas descontarão na folha de pagamento dos seus empregados às contribuições associativas (mensalidades sociais) devidas ao correspondente sindicato profissional, no percentual de 3.2% (três ponto dois por cento) sobre o salário base, quando por este notificadas, de conformidade com o artigo 545, da CLT. Para tanto, as empresas anexarão ao pagamento dessas contribuições, relação nominal dos empregados sindicalizados, responsabilizando-se pela entrega do respectivo numerário no prazo nunca superior a 07 (sete) dias após o mês do desconto, sob pena de incorrer no pagamento de uma multa correspondente a 20% (vinte por cento) do montante não recolhido. 2) ASSISTENCIAIS - Obrigam-se, igualmente, a descontar dos empregados associados, na folha salarial do mês de SETEMBRO de 2023, para recolhimento ao correspondente sindicato profissional conveniente, até o dia 10 do mês subsequente, sob pena de sofrer a penalidade prevista no item 1 supra, 01(um) dia de salário de cada empregado beneficiário desta convenção, salvo pronunciamento expresso e individual em contrário.

Outras disposições sobre relação entre sindicato e empresa

CLÁUSULA QUINQUAGÉSIMA SEXTA - COMISSÃO DE CONCILIAÇÃO PRÉVIA



Os convenientes manterão em funcionamento a "comissão de conciliação prévia" e envidarão esforços para sua permanente preservação, sempre no propósito de conciliar conflitos individuais de trabalho, nos termos do título VI-A da CLT (artigos 625-A até 625-H)



CLÁUSULA QUINQUAGÉSIMA SÉTIMA - ACORDOS COLETIVOS

As partes se comprometem a participar de negociações coletivas diretas, se convocadas pela outra, para tratarem de ajustes nas condições de trabalho resultante da "Reforma Trabalhista". Assim e de acordo com a nova lei e com autorização deste instrumento coletivo, as empresas e empregados poderão firmar acordos coletivos que ajustem condições diferentes daquelas originalmente previstas na CLT. As empresas e sindicatos ficam estimulados a firmar acordos coletivos por delegação desta Convenção Coletiva de Trabalho para adequar condições e garantir a melhor aplicação das normas a realidade dos ambientes e necessidades das partes.

Outras disposições sobre representação e organização

CLÁUSULA QUINQUAGÉSIMA OITAVA - COMPROMISSO DO INTERVENIENTE

A interveniente EPTI considerará nas suas planilhas de custo para efeito de remuneração dos serviços prestados pelas empresas integrantes das categorias econômicas representadas pelos sindicatos patronais convenientes, observados os critérios legais, o que foi acordado nas cláusulas de natureza econômica desta convenção, sobretudo aquelas que dizem respeito a reajuste salarial e fixação de pisos salariais.

Disposições Gerais

Aplicação do Instrumento Coletivo

CLÁUSULA QUINQUAGÉSIMA NONA - CUMPRIMENTO DA CONVENÇÃO

As partes obrigam-se a observar, fiel e rigorosamente, a presente convenção, por expressar o ponto de equilíbrio entre reivindicações das entidades sindicais obreiras e os oferecimentos feitos em contraproposta dos sindicatos patronais, nos exatos limites de suas possibilidades e



em face dos compromissos assumidos pelas entidades intervenientes, conforme cláusula anterior.

Descumprimento do Instrumento Coletivo



CLÁUSULA SEXAGÉSIMA - MULTA

Por descumprimento das obrigações de fazer, previstas nesta convenção, a empresa inadimplente pagará multa, em favor do empregado individualmente prejudicado, no valor de R\$25,75(vinte e cinco reais e setenta e cinco centavos).

Outras Disposições

CLÁUSULA SEXAGÉSIMA PRIMEIRA - DISPOSIÇÕES FINAIS

Esta Convenção Coletiva de Trabalho está sendo registrada no sistema mediador, para que produzam os seus efeitos jurídicos.

CLÁUSULA SEXAGÉSIMA SEGUNDA - OBJETO

Esta Convenção Coletiva de Trabalho, fundamentada nos incisos VI, XIII, XIV e XXVI, do artigo 7º, da Constituição Federal, no artigo 611, caput, da CLT, no artigo 1º, caput, da Lei 8.542 de 23/12/92, no artigo 10 da Lei 10.192/2001, e nos demais dispositivos legais mencionados neste instrumento – tem por finalidade a concessão de reajuste salarial e a estipulação de condições especiais de trabalho, aplicável no âmbito das representações dos sindicatos supra mencionados, especificamente às relações individuais de trabalho mantidas entre as empresas de transportes coletivos rodoviários de passageiros e seus empregados [2º Grupo da CNTT - transporte rodoviário de passageiros (serviços urbanos, intermunicipais e interestaduais), conforme quadro a que se refere o artigo 577, da CLT], excetuados aqueles que embora laborando para elas pertençam a categorias profissionais diferenciadas (CLT, artigo 511, parágrafo 3º), ou, ainda que como empregados, nelas exerçam atividades correspondentes à profissão liberal (Lei 7.316/85).

}

FRANCISCO JOAQUIM DE BRITO
Presidente



**SINDICATO DOS TRABALHADORES EM TRANSPORTES RODOVIARIOS DE CARUARU E DA
REGIAO DO AGRESTE DE PERNAMBUCO**

LUIZ FERNANDO BANDEIRA DE MELLO
Presidente
SIND DAS EMP DE TRANSP DE PASSAG DO EST DE PERNAMBUCO



ELSON PINTO TEIXEIRA SOUTO FILHO
Presidente
**SINDICATO DAS EMPRESAS DE TRANSPORTE RODOVIARIOS DE PASSAGEIROS DO
ESTADO DE PERNAMBUCO**

ANEXOS
ANEXO I - ATA ASSEMBLEIA GERAL EXTRAORDINARIA 2023

Anexo (PDF)

A autenticidade deste documento poderá ser confirmada na página do Ministerio do Trabalho e Emprego na Internet, no endereço <http://www.mte.gov.br>.



Buscar produtos, marcas e muito mais...

meli+ A PARTIR DE R\$8,90/MES COM CASHBACK E DESCONTOS EXCLUSIVOS

CEP

Categorias > Ofertas > Cupons > Supermercado > Vender > Contato

Crie a sua conta Entre Compras

Voltar à lista Carros, Motos e Outros > Veículos Pesados > Maquinário de Construção > Retroescavadeiras

Anunciar grátis meu veículo Compartilhar



+19



1012 Anunciado há 6 meses

Retroescavadeira Randon Rd406 4x4 Ano 2013 Aberta Repasse

Porto Alegre, Rio Grande do Sul

Não verificado

R\$ 178.000

Perguntar

WhatsApp

Você teve problemas com o anúncio? Avise-nos.



Informações da loja

Prion Grupo

O Mercado Livre verificou os dados por um processo de validação de identidade.

Tempo vendendo no Mercado Livre 8 anos

Veículos à venda 88

Horário de atendimento INTEGRAL

Ver telefone

Faça a cotação de um veículo

Você vai encontrar valores de referência para se certificar de escolher um com bom preço.

Cotar um veículo

Dicas de segurança

- Do Mercado Livre, nunca te pediremos senhas, PIN ou códigos de verificação pelo WhatsApp, telefone, SMS ou e-mail.
- Não faça depósitos antecipados para garantir o negócio sem antes ver o veículo.
- Não pague sem verificar pessoalmente a documentação e o estado do veículo.
- Verifique se há pendências de multas ou impostos do carro.
- Desconfie caso te passem a conta de um banco desconhecido para fazer a transferência.
- O preço pode incluir custos adicionais como empacotamento, transferência do documento, IPVA e outras despesas governamentais. Confirme o valor final com o vendedor do veículo.

Ver mais dicas de segurança.

Estes veículos também poderiam te interessar



Retroescavadeira John Deere 310i - 2019

R\$ 232.420

2019
Sorocaba - São Paulo

Retroescavadeira Case 580N

R\$ 90.000

1990
Mog. Das Cruzes - São Paulo

Retroescavadeira Jcb 214e 2011 - Motor Mwm. Prontas P...

R\$ 159.990

2011
Cavaliões - São Paulo

Características do veículo

Marca	Randon
Modelo	RD406
Ano	2013
Tipo de combustível	Diesel

Descrição

MAQUINA TOTALMENTE OPERACIONAL * 4X4* VENDIDA NO ESTADO, BONITA
MAQUINA* 4.375 HS DE USO* REPASSE

Entre em contato com a loja

Porto Alegre, Rio Grande do Sul

Usamos cookies para melhorar sua experiência no Mercado Livre. Consulte mais informações na nossa Central de privacidade.

Aceitar cookies

Configurar cookies



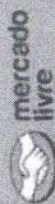

Rua Professor Manoel

Buscar produtos, marcas e muito mais...

Categorias Ofertas Cupons Supermercado Moda Mercado Play Vender Contato

melii+ A partir de R\$8,90 MÊS COM CASHBACK (DESCONTOS EXCLUSIVOS)

FV Fênix Compras Favoritos

Você também pode estar interessado: pneu 900x20 16pr liso para - pneu 31 10.5 15 recapado - pneu retroescavadeira 12 5 80 18

Vender um guia Comparar

Verificar foto Acessórios para Veículos > Pneus e Acessórios > Pneus Agrícolas > Pneu

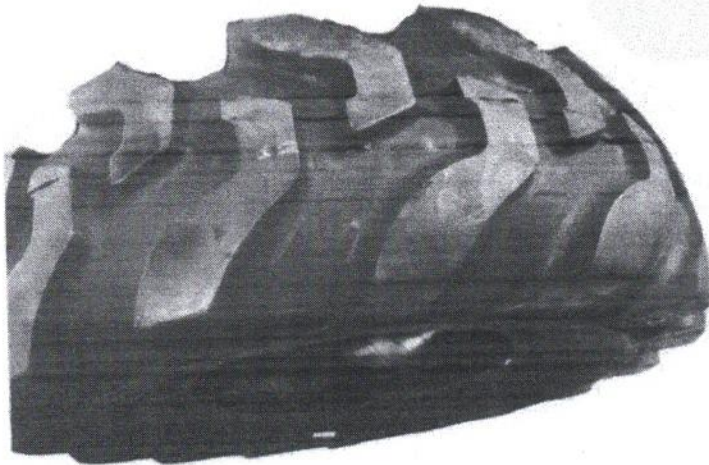

Novo

Pneu 12,5/80-18 I3 Retroescavadeira 12pr Advance 12pr P

R\$ 2.634

em 12x R\$ 219,00 sem juros

Ver as opções de pagamento

Entrega a combinar com o vendedor

Guarulhos, São Paulo

Ver formas de entrega

Estoque disponível

Quantidade: 1 unidade (2 disponíveis)

Comprar agora

Vendido por T2PNEUS

+100 vendas

Compra Garantida: receba o produto que está esperando ou devolvemos o dinheiro

2 anos de garantia de fábrica

Adicionar a uma lista

Produtos relacionados

Pneucineado





PORTAL DA TRANSPARENCIA
http://cloud.it-solucoes.inf.br/transparenciaMunicipal/download/21-2025/1218160254.pdf
assinado por: idUser 412

adolive.com.br/MLB-4042238373-pneu-speedmax-aro-165-steering-12-165-tl-12l-JM#polycard_client=search-nordic&position=19&search_layout=stack&type=ite

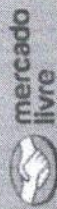

Envie para a loja
Rue Professor Manoel

Buscar produtos, marcas e muito mais...

Categorias Ofertas Cupons Supermercado Moda Mercado Play Vender Contato

meli+ 4 parcelas de R\$8,90 COM CASHBACK (EXCLUSÃO DE TAXAS)

PV Fênix Compras Favoritos

Verificar um igual Comparar

Accessories para Veículos > Pneus e Acessórios > Pneus de Carro e Caminhonetes

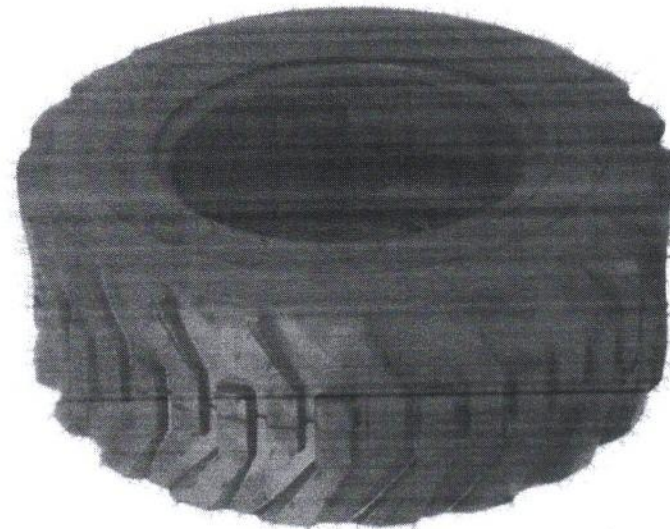

Confira mais produtos da marca Speedmax

Novo

Pneu Speedmax Aro 16.5
Steering+ 12-16.5 TL 12l

R\$1.699¹⁷

em 12x R\$ 141% sem juros
Ver as regras de pagamento

Chegará domingo

Mostrar formas de entrega

Retire grátis a partir de segunda-feira 23 de
junho em uma agência Mercado Livre

Ver no mapa

Devolução grátis

Você tem 30 dias a partir da data de recebimento
Saber mais

Estoque disponível

Quantidade: 1 unidade (3 disponíveis)

Comprar agora

Produtos do Itaro



Fl. nº 1543
4



RAZÃO SOCIAL: NE MÁQUINAS
ENDEREÇO: AV MARECHAL MASCARENHA DE MORAIS, 6333 BOA VIAGEM RECIFE PE
CNPJ: 05.476.456/0002-27
FONE: (81) 9 8550-6536
VENDEDOR: JUNIOR BEZERRA

ORÇAMENTO: REVISÃO 100HORAS XC870BR

COD	DESCRIÇÃO	QTD	VL UNITARIO	VL TOTAL
10048	FILTRO DE ÓLEO	1	R\$ 372,12	R\$ 372,12
54	FILTRO SEPARADOR	1	R\$ 396,53	R\$ 396,53
55	FILTRO COMBUSTIVEL	1	R\$ 389,48	R\$ 389,48
283	KIT FILTRO DE AR	1	R\$ 517,25	R\$ 517,25
200117	FILTRO TRANSMISSÃO	1	R\$ 1.700,00	R\$ 1.700,00
110	ÓLEO 15W40	2	R\$ 533,00	R\$ 1.066,00
115	ÓLEO 80W90	1	R\$ 650,13	R\$ 650,13
12	XCPROTECT/ADITIVO COMBUSTIVEL	1	R\$ 398,00	R\$ 398,00
			TOTAL	
			R\$	5.489,51
COD	DESCRIÇÃO	QTD	VALOR	
20025	MÃO DE OBRA (HORAS)		R\$	1.280,00
20026	DESLOCAMENTO		R\$	822,50
			TOTAL	
	TOTAL COM 20% DE DESCONTO		R\$	6.073,60



POR TAL DA TRANSPARENCIA
http://id.ouces.inf.br/transparenciaMunicipal/download/21-20251218160254.pdf
assinado por: idUser 412



BDI - Benefício e despesas indiretas		
Item	Especificações	Percentual
1	Administração central (AC)	3,00%
2	Taxa das despesas financeiras (DF)	2,00%
3	Taxa de risco, seguro e garantia do empreendimento (R)	0,00%
4	Taxa de tributos (I)	8,65%
	4.1 PIS	0,65%
	4.2 COFINS	3,00%
	4.3 ISSQN	5,00%
5	Expectativa de lucro (L)	10,00%
Percentual		26,51%

Obs: Os cálculos estão em conformidade com o Acórdão nº 2369/2011- TCU Penário

Fórmula adotada pelo TCU:

$$LDI = \left[\left(\frac{(1 + AC / 100) (1 + DF / 100) (1 + R / 100) (1 + L / 100)}{1 - \left(\frac{I}{100} \right)} \right) - 1 \right] \times 100$$

Onde:

AC = Taxa de rateio da Administração central

DF = taxa das despesas financeiras

R = taxa de risco, seguro e garantia do empreendimento

I = taxa de tributos

L = taxa de lucro





Helly

AUTO POSTO BR 424
AUTO POSTO BR 424 LTDA
CNPJ: 14.061.668/0001-38 IE: 048639829
RUA MANOEL ALVES DO NASCIMENTO
2800 BOA VISTA
GARANHUNS, PE

DOCUMENTO REMISSOR DA NOTA FISCAL DE CONSUMIDOR ELETRÔNICA

Qtd	Descrição	Un	V Unit	V Total
27	DIESEL 510	L	3,800	100,00
Qtde total de itens				100,00
Valor total R\$				100,00

Valor a Pagar R\$ 100,00
FORMA PAGAMENTO VALOR PAGO R\$
Dinheiro 100,00

Consulte pela Chave de Acesso em
nfc.sefaz.pe.gov.br/nfc/cConsulta
2625 0514 8618 6300 0138 6500 2000 1607 8810 0319 7418
CONSUMIDOR NÃO IDENTIFICADO



NFC-e nº [REDACTED]
27/05/2025 07:57:27
Protocolo de Autorização: 226260400280042
Data de Autorização 27/05/2025 07:57:24

TQ: 4 BB: 4 BC: 10 EI: 442475,218 EF: 442492,46

PLACA: QYU2G27
OPERADOR: ADMINISTRADOR
ICMS monofásico sobre combustíveis cobrado
anteriormente conforme Convenio ICMS 199/2022 e/ou
15/2023

Trib aprox: Federal: R\$9,60
Estadual: R\$20,40
Municipal: R\$0,00
Fonte: IBPT.25.1.E
webPostoPDV - www.webposto.com.br

Helly

AUTO POSTO BR 424
AUTO POSTO BR 424 LTDA
CNPJ: 14.061.668/0001-38 IE: [REDACTED]
RUA MANOEL ALVES DO NASCIMENTO
2800 BOA VISTA
GARANHUNS, PE

DOCUMENTO REMISSOR DA NOTA FISCAL DE CONSUMIDOR ELETRÔNICA

Qtd	Descrição	Un	V Unit	V Total
27	DIESEL 510	L	3,800	100,00
Qtde total de itens				100,00
Valor total R\$				100,00

Valor a Pagar R\$ 100,00
FORMA PAGAMENTO VALOR PAGO R\$
Dinheiro 100,00

Consulte pela Chave de Acesso em
nfc.sefaz.pe.gov.br/nfc/cConsulta
2625 0514 8618 6300 0138 6500 2000 1607 8810 0319 7418
CONSUMIDOR NÃO IDENTIFICADO



NFC-e nº 000160788 Serie 002
27/05/2025 07:57:27
Protocolo de Autorização: 226260400280042
Data de Autorização 27/05/2025 07:57:24

TQ: 4 BB: 4 BC: 10 EI: 442475,218 EF: 442492,46

PLACA: QYU2G27
OPERADOR: ADMINISTRADOR
ICMS monofásico sobre combustíveis cobrado
anteriormente conforme Convenio ICMS 199/2022 e/ou
15/2023

Trib aprox: Federal: R\$9,60
Estadual: R\$20,40
Municipal: R\$0,00
Fonte: IBPT.25.1.E
webPostoPDV - www.webposto.com.br





Taxas de juros básicas – Histórico

Histórico das taxas de juros fixadas pelo Copom e evolução da taxa Selic.

nº	Reunião		Período de vigência	Meta Selic	TBAN	Taxa Selic	
	data	viés (1)		% a.a. (2)(4)	% a.m. (3)(4)	% (5)	% a.a. (6)
270ª	07/05/2025	n/a	08/05/2025 -	14,75	n/a		
269ª	19/03/2025	n/a	20/03/2025 - 07/05/2025	14,25	n/a	1,69	14,15
268ª	29/01/2025	n/a	30/01/2025 - 19/03/2025	13,25	n/a	1,63	13,15
267ª	11/12/2024	n/a	12/12/2024 - 29/01/2025	12,25	n/a	1,51	12,15
266ª	06/11/2024	n/a	07/11/2024 - 11/12/2024	11,25	n/a	0,97	11,15
265ª	18/09/2024	n/a	19/09/2024 - 06/11/2024	10,75	n/a	1,42	10,65
264ª	31/07/2024	n/a	01/08/2024 - 18/09/2024	10,50	n/a	1,38	10,40
263ª	19/06/2024	n/a	20/06/2024 - 31/07/2024	10,50	n/a	1,18	10,40
262ª	08/05/2024	n/a	09/05/2024 - 19/06/2024	10,50	n/a	1,15	10,40
261ª	20/03/2024	n/a	21/03/2024 - 08/05/2024	10,75	n/a	1,33	10,65
260ª	31/01/2024	n/a	01/02/2024 - 20/03/2024	11,25	n/a	1,39	11,15
259ª	13/12/2023	n/a	14/12/2023 - 31/01/2024	11,75	n/a	1,45	11,65
258ª	01/11/2023	n/a	03/11/2023 - 13/12/2023	12,25	n/a	1,28	12,15
257ª	20/09/2023	n/a	21/09/2023 - 02/11/2023	12,75	n/a	1,38	12,65
256ª	02/08/2023	n/a	03/08/2023 - 20/09/2023	13,25	n/a	1,68	13,15
255ª	21/06/2023	n/a	22/06/2023 - 02/08/2023	13,75	n/a	1,53	13,65
254ª	03/05/2023	n/a	04/05/2023 - 21/06/2023	13,75	n/a	1,74	13,65
253ª	22/03/2023	n/a	23/03/2023 - 03/05/2023	13,75	n/a	1,38	13,65
252ª	01/02/2023	n/a	02/02/2023 - 22/03/2023	13,75	n/a	1,69	13,65
251ª	07/12/2022	n/a	08/12/2022 - 01/02/2023	13,75	n/a	2,05	13,65
250ª	26/10/2022	n/a	27/10/2022 - 07/12/2022	13,75	n/a	1,43	13,65
249ª	21/09/2022	n/a	22/09/2022 - 26/10/2022	13,75	n/a	1,23	13,65
248ª	03/08/2022	n/a	04/08/2022 - 21/09/2022	13,75	n/a	1,74	13,65



Apêndice 17 – Encargos Sociais – Pernambuco



PERNAMBUCO

VIGÊNCIA A PARTIR DE 01/2025

ENCARGOS SOCIAIS SOBRE A MÃO DE OBRA					
CÓDIGO	DESCRIÇÃO	COM DESONERAÇÃO		SEM DESONERAÇÃO	
		HORISTA %	MENSALISTA %	HORISTA %	MENSALISTA %
GRUPO A					
A1	INSS	5,00%	5,00%	20,00%	20,00%
A2	SESI	1,50%	1,50%	1,50%	1,50%
A3	SENAI	1,00%	1,00%	1,00%	1,00%
A4	INCRA	0,20%	0,20%	0,20%	0,20%
A5	SEBRAE	0,60%	0,60%	0,60%	0,60%
A6	Salário Educação	2,50%	2,50%	2,50%	2,50%
A7	Seguro Contra Acidentes de Trabalho	3,00%	3,00%	3,00%	3,00%
A8	FGTS	8,00%	8,00%	8,00%	8,00%
A9	SECONCI	0,00%	0,00%	0,00%	0,00%
A	Total	21,80%	21,80%	36,80%	36,80%
GRUPO B					
B1	Repouso Semanal Remunerado	18,01%	Não incide	18,01%	Não incide
B2	Feriados	4,32%	Não incide	4,32%	Não incide
B3	Auxílio - Enfermidade	0,86%	0,65%	0,86%	0,65%
B4	13º Salário	10,97%	8,33%	10,97%	8,33%
B5	Licença Paternidade	0,07%	0,05%	0,07%	0,05%
B6	Faltas Justificadas	0,73%	0,56%	0,73%	0,56%
B7	Dias de Chuvas	1,96%	Não incide	1,96%	Não incide
B8	Auxílio Acidente de Trabalho	0,10%	0,07%	0,10%	0,07%
B9	Férias Gozadas	9,95%	7,56%	9,95%	7,56%
B10	Salário Maternidade	0,03%	0,03%	0,03%	0,03%
B	Total	47,00%	17,25%	47,00%	17,25%
GRUPO C					
C1	Aviso Prévio Indenizado	4,77%	3,63%	4,77%	3,63%
C2	Aviso Prévio Trabalhado	0,11%	0,09%	0,11%	0,09%
C3	Férias Indenizadas	3,98%	3,03%	3,98%	3,03%
C4	Depósito Rescisão Sem Justa Causa	3,06%	2,33%	3,06%	2,33%
C5	Indenização Adicional	0,40%	0,31%	0,40%	0,31%
C	Total	12,32%	9,39%	12,32%	9,39%
GRUPO D					
D1	Reincidência de Grupo A sobre Grupo B (sem considerar INNS sobre 13º, conforme Lei nº 14.973/2024)	9,70%	3,34%	17,30%	6,35%
D2	Reincidência de Grupo A sobre Aviso Prévio Trabalhado e Reincidência do FGTS sobre Aviso Prévio Indenizado	0,41%	0,31%	0,42%	0,32%
D	Total	10,11%	3,65%	17,72%	6,67%
TOTAL(A+B+C+D)		91,23%	52,09%	113,84%	70,11%

Fonte: Informação Dias de Chuva – INMET



CONVENÇÃO COLETIVA DE TRABALHO 2023/2024

NÚMERO DE REGISTRO NO MTE: PE000179/2024
DATA DE REGISTRO NO MTE: 08/03/2024
NÚMERO DA SOLICITAÇÃO: MR050661/2023
NÚMERO DO PROCESSO: 19980.224805/2024-64
DATA DO PROTOCOLO: 05/03/2024



SINDICATO DOS TRABALHADORES EM TRANSPORTES RODOVIARIOS DE CARUARU E DA REGIAO DO AGRESTE DE PERNAMBUCO, CNPJ n. 03.074.668/0001-71, neste ato representado(a) por seu Presidente, Sr(a). FRANCISCO JOAQUIM DE BRITO;

E

SIND DAS EMP DE TRANSP DE PASSAG DO EST DE PERNAMBUCO, CNPJ n. 09.759.606/0001-80, neste ato representado(a) por seu Presidente, Sr(a). LUIZ FERNANDO BANDEIRA DE MELLO;

SINDICATO DAS EMPRESAS DE TRANSPORTE RODOVIARIOS DE PASSAGEIROS DO ESTADO DE PERNAMBUCO, CNPJ n. 24.130.924/0001-70, neste ato representado(a) por seu Presidente, Sr(a). ELSON PINTO TEIXEIRA SOUTO FILHO;

celebram a presente CONVENÇÃO COLETIVA DE TRABALHO, estipulando as condições de trabalho previstas nas cláusulas seguintes:

CLÁUSULA PRIMEIRA - VIGÊNCIA E DATA-BASE

As partes fixam a vigência da presente Convenção Coletiva de Trabalho no período de 01º de julho de 2023 a 30 de junho de 2024 e a data-base da categoria em 01º de julho.

CLÁUSULA SEGUNDA - ABRANGÊNCIA

A presente Convenção Coletiva de Trabalho abrangerá a(s) categoria(s) **Trabalhadores em Transportes Rodoviários**, com abrangência territorial em **Agrestina/PE, Águas Belas/PE, Altinho/PE, Angelim/PE, Arcoverde/PE, Barra de Guabiraba/PE, Belo Jardim/PE, Bonito/PE, Brejo da Madre de Deus/PE, Buíque/PE, Cachoeirinha/PE, Calçado/PE, Camocim de São Félix/PE, Canhotinho/PE, Capoeiras/PE, Caruaru/PE, Chã Grande/PE, Correntes/PE, Cumaru/PE, Cupira/PE, Feira Nova/PE, Frei Miguelinho/PE, Garanhuns/PE, Glória do Goitá/PE, Gravatá/PE, Iati/PE, Ibirajuba/PE, Itaíba/PE, Jataúba/PE, João Alfredo/PE, Jucati/PE, Jupi/PE, Jurema/PE, Lagoa do Ouro/PE, Lajedo/PE, Limoeiro/PE, Machados/PE, Orobó/PE, Palmeirina/PE, Panelas/PE, Passira/PE, Pedra/PE, Pesqueira/PE, Poção/PE, Salgadinho/PE, Saloá/PE, Sanharó/PE, Santa Cruz do Capibaribe/PE, Santa Maria do Cambucá/PE, São Bento do Una/PE, São Caitano/PE, São João/PE, São Joaquim do Monte/PE, São Vicente Férrer/PE, Surubim/PE, Tacaimbó/PE, Taquaritinga do Norte/PE, Terezinha/PE, Tupanatinga/PE, Venturosa/PE e Vertentes/PE.**

Salários, Reajustes e Pagamento

Piso Salarial

CLÁUSULA TERCEIRA - PISOS SALARIAIS





I. Fica concedido o reajuste salarial no percentual de 2% (dois por cento), incidente sobre os salários vigentes em 01.09.23. A) MOTORISTAS (assim considerados somente aqueles profissionais que, legalmente habilitados e classificados na categoria "D" ou "E", prevista no inciso IV, do artigo 143, do Código Nacional de Trânsito – Lei nº 9.503, de 23.09.97, são encarregados do trabalho de direção, na via pública, dos veículos auto-ônibus destinados ao transporte rodoviário de passageiros e que também poderão se encarregar da cobrança das tarifas dos respectivos veículos): R\$2.760,92(dois mil setecentos e sessenta reais e noventa e dois centavos). Sendo certo que, iguais pisos salariais, receberão os MOTORISTAS-MANOBREIROS (assim considerados somente aqueles profissionais que, reunindo as condições de habilitação e classificação antes referidas, se incumbem do trabalho de direção desses veículos auto-ônibus em serviço de manobras no interior das garagens); B) MOTORISTAS DE MICRO ÔNIBUS(assim considerados os condutores de veículos de transporte coletivo com capacidade para até 32 passageiros, devidamente habilitado, classificado na categoria "D" ou "E" que cumulativamente faz a cobrança de tarifas, o salário de R\$1.911,01(um mil novecentos e onze reais e um centavo) mais a comissão de 3%(três por cento) incidente sobre o montante das vendas de passagens por ele efetuadas; C) MOTORISTAS DE MICRO-ÔNIBUS QUE NÃO REALIZAM VENDAS DE PASSAGENS, (assim considerados os condutores de veículos de transporte coletivo com capacidade para até 32 passageiros, devidamente habilitado, classificado na categoria "D" ou "E"), por não fazerem jus à comissão, o piso salarial será de: R\$2.050,01(dois mil e cinquenta reais e um centavo); D) FISCAIS e DESPACHANTES: R\$1.787,25(um mil setecentos e oitenta e sete reais e vinte e cinco centavos). E) COBRADORES (assim considerados os profissionais que cobram dos passageiros o preço do transporte): R\$1.320,00(um mil trezentos e vinte reais) valor equivalente ao do salário mínimo nacional vigente; F) AUXILIARES DE BAGAGEM (assim considerados aqueles que auxiliam os bilheteiros na emissão de passagens e fazem o carregamento e descarregamento de bagagens, tanto no embarque, como no desembarque) R\$1.320,00(um mil trezentos e vinte reais) valor equivalente ao do salário mínimo nacional vigente; II. Fica consolidada a instituição da função de "auxiliar de bagagem", ao mesmo tempo em que se convencionou que não se exigirá das empresas de transporte urbanas ou intermunicipal, a utilização de despachantes. Ainda fica expressamente previsto que "despachante" e "auxiliar de bagagem" são funções distintas e que não se confundem, já que têm atribuições, responsabilidades e características diversas. III. Na quantificação dos pisos salariais referidos nesta cláusula, que se orientou pelo princípio da livre negociação, estão incluídos aumentos de qualquer natureza inclusive a revisão prevista no art. 10, da Lei Nº 10.192/2001, ficando assim transacionado, por essa via, todo e qualquer resíduo salarial porventura devido.

Reajustes/Correções Salariais

CLÁUSULA QUARTA - REAJUSTE SALARIAL

1) Para os demais empregados beneficiários desta convenção que não foram contemplados com os pisos salariais estatuídos na cláusula terceira supra, será concedido um reajuste salarial no percentual de 2% (dois por cento), incidentes sobre os salários vigentes em 01.09.2023; Na hipótese de empregado admitido após a data base anterior retro mencionada ou em se tratando de empresa constituída e em funcionamento depois dessa data-base, o reajustamento de que acima será calculado de forma proporcional em relação à data de admissão; 2) Todos os aumentos, legais ou espontâneos, bem assim os adiantamentos ou abonos concedidos pelas



empresas desde 1º de julho 2022, serão deduzidos dos reajustes salariais previstos nesta cláusula, ressalvadas, entretanto, as exceções decorrentes de término de aprendizagem, promoção por merecimento e antiguidade, transferência de cargo ou função, bem como de equiparação salarial determinada por sentença transitada em julgado; 3) A fixação dos valores salariais constante desta cláusula orientou-se pelo princípio da livre negociação, ficando assim transacionado, por essa via, todo e qualquer resíduo salarial por ventura devido.

Descontos Salariais



CLÁUSULA QUINTA - PROIBIÇÃO DE DESCONTOS EM FACE DE ASSALTO A COBRADORES

Em se demonstrando ter sido o cobrador efetivamente assaltado no exercício de suas funções, mediante prova ou fortes indícios apurados pela autoridade policial competente, nenhum desconto poderá efetuar o empregador nos seus salários a título de ressarcimento da importância subtraída que estava sob a sua guarda.

Outras normas referentes a salários, reajustes, pagamentos e critérios para cálculo

CLÁUSULA SEXTA - ANTECIPAÇÕES E ADIANTAMENTOS SALARIAIS

1) As antecipações salariais, acaso concedidas pelos empregadores, serão compensadas, cumulativamente, a todo e qualquer reajuste ou antecipação geral da categoria, compulsório ou não, incidente no curso da vigência da presente Convenção Coletiva de Trabalho. 2) Na hipótese de se verificar, por ocasião da próxima data-base ou em havendo necessidade de pronunciamento judicial, que as antecipações concedidas suprem os índices impostos pela política salarial no período, o resíduo daí resultante será automaticamente deduzido no novo aumento.

CLÁUSULA SÉTIMA - COMPROVANTE DE PAGAMENTO

O pagamento dos salários será realizado por meio de depósito bancário, devendo ser fornecida, quando formalmente solicitado pelo empregado, a cópia de Recibo/Contracheque, no qual deverá constar a remuneração, com a discriminação das parcelas, a quantia líquida paga, os dias trabalhados ou o total da produção, as horas extras e os descontos efetuados, inclusive para a Previdência Social, e o valor correspondente ao FGTS.

CLÁUSULA OITAVA - VALES



Os vales terão que ser elaborados em 2(duas) vias, uma das quais ficará com o empregado, contendo discriminadamente os importes recebido e sua motivação, que dará recibo na 1ª via do recebimento daquela que lhe é destinada



CLÁUSULA NONA - PRAZO PARA PAGAMENTO DAS VERBAS RESCISÓRIAS

O pagamento das parcelas constantes do instrumento de rescisão ou recibo de quitação deverá ser efetuado nas condições e nos prazos previstos no parágrafo 6º, do artigo 477, da CLT.

Gratificações, Adicionais, Auxílios e Outros

13º Salário

CLÁUSULA DÉCIMA - PAGAMENTO DO 13º SALÁRIO

O pagamento do 13º salário, previsto no inciso VIII, do artigo 7º, da Constituição Federal, instituído originariamente pela Lei nº 4.090/62, será efetuado nos prazos e condições previstos na referida lei e nos artigos 1º e 2º, da Lei nº 4.749/65, salvo acordo ou convenção coletiva de trabalho especial em contrário

Outros Adicionais

CLÁUSULA DÉCIMA PRIMEIRA - REFLEXOS DOS ADICIONAIS

Os adicionais (inclusive de horas extras) repercutirão nas parcelas remuneratórias e nos títulos indenizatórios nas condições e hipóteses previstas legalmente e nos Enunciados das Súmulas do TST.

Salário Família

CLÁUSULA DÉCIMA SEGUNDA - SALÁRIO FAMÍLIA



O salário família será pago e incluído no último contracheque do mês de sua competência.

Auxílio Alimentação



CLÁUSULA DÉCIMA TERCEIRA - CONCESSÃO DE ALIMENTAÇÃO

1) Objetivando a melhoria da situação nutricional dos trabalhadores, os empregadores fornecerão mensalmente, gêneros alimentícios a todos os seus empregados, mediante entrega de documentos de legitimação, tais como vale, ticket, cupom ou documento da mesma natureza, em forma de impressos, cartões eletrônicos, magnéticos ou outros oriundos de tecnologia adequada, mantido o valor total de R\$340,00 (trezentos e quarenta reais), adquiridos perante empresas prestadoras de serviços de alimentação coletiva autorizadas a administrar esses documentos (alimentação-convênio), consoante instruções sobre o Programa de Alimentação do Trabalhador – PAT (Lei nº 6.321/76 e Decreto nº 5/91) baixadas pela Portaria MTB nº 87, de 28.01.1997. 2) Observado o valor máximo ajustado no item 1 retro, o respectivo documento de legitimação será concedido em quantitativo proporcional ao número de dias efetivamente trabalhados pelo empregado em cada mês, não sendo devidos nas hipóteses de suspensão do contrato de trabalho. 3) O empregador que já vem concedendo esses benefícios aos empregados, em valor igual ou superior ao estabelecido no item 1, supra, mediante fornecimento de alimentos através de serviços próprios ou de empresa contratada na condição de fornecedora de alimentação coletiva nas modalidades previstas no artigo 11, da precitada portaria ministerial, seja mediante o fornecimento dos mencionados documentos de legitimação emitidos por empresas prestadoras de serviços de alimentação coletiva, ficará dispensado do cumprimento desta cláusula, caso seus empregados optem por esse sistema, em documento a ele dirigido. 4) A escolha da empresa prestadora de serviços de alimentação coletiva, autorizada a emitir os documentos de legitimação referidos anteriormente, é de exclusiva responsabilidade e deliberação do empregador, cabendo a este exigir da empresa a comprovação do seu registro no Programa de Alimentação do Trabalhador - PAT. 5) Na forma estabelecida na legislação pertinente ao PAT, em especial o artigo 3º, da Lei nº 6.321, de 14.07.1976, e o artigo 6º, do Decreto nº 5, de 14.01.1991, a concessão do benefício previsto nesta cláusula não tem natureza salarial, não se incorporando, portanto, à remuneração para quaisquer efeitos, inclusive trabalhistas, previdenciários e fundiários. 6) Na hipótese de suspensão do contrato de trabalho ou da redução proporcional de jornada de trabalho e de salário, fica estabelecido o pagamento do vale- alimentação proporcional a jornada de trabalho pactuada para o mês trabalhado.

Auxílio Transporte

CLÁUSULA DÉCIMA QUARTA - PASSE GRATUITO

1) QUANTO AOS EMPREGADOS DAS EMPRESAS OPERADORAS DE LINHAS DE ÔNIBUS SUBMETIDAS AO CONTROLE DA EPTI – 1.1) Para fins exclusivos de sua locomoção no percurso residência-trabalho e vice-versa, os motoristas, cobradores, fiscais, despachantes e o pessoal lotado nas oficinas e escritórios, empregados das empresas mencionadas no item





1 supra, ainda que não uniformizados, poderão utilizar-se do serviço de transporte urbano de passageiros na RMR e nas linhas intermunicipais nos serviços comum/urbano deste estado de Pernambuco, de forma gratuita, desde que se identifiquem ao condutor do veículo mediante exibição do cartão magnético (smart card) de emissão do URBANA/PE, conforme modelo único de conhecimento por parte do empregador, acompanhado da carteira de identidade, de motorista ou de qualquer outro documento de identificação que permita conferência e fiscalização. 1.2) Os empregados se comprometem a observar rigorosamente as normas disciplinadoras pertinentes à concessão desse benefício estabelecidas pelos empregadores e ainda a auxiliá-los no sentido de impedir o transporte gratuito de terceiros, sem que estejam acobertados por esta cláusula e pela legislação específica atinente ao passe gratuito. 2) QUANTO AOS EMPREGADOS DAS EMPRESAS OPERADORAS DE LINHAS DE ÔNIBUS SUBMETIDAS AO CONTROLE DE OUTROS ÓRGÃOS [REDACTED] 1) Excluídos, logicamente, os beneficiários da vantagem instituída nos itens 1, supra, e para fins exclusivos de sua locomoção no percurso residência-trabalho e vice-versa, exclusivamente nas áreas urbanas dos municípios integrantes da região agreste de Pernambuco, os motoristas, cobradores, fiscais, despachantes e o pessoal lotado nas oficinas e escritórios, cujas categorias são representadas pelos sindicatos profissionais, ainda que não uniformizados, poderão se utilizar os serviços de transportes urbano de passageiros prestados nas respectivas localidades, de forma gratuita, desde que se identifiquem ao condutor do veículo mediante exibição do crachá de emissão da sua empresa empregadora. 2.2) Os empregados se comprometem a observar rigorosamente as normas disciplinadoras pertinentes à concessão desse benefício estabelecidas pelos empregadores e ainda a auxiliá-los no sentido de impedir o transporte gratuito de terceiros, sem que estejam acobertados por esta cláusula e pela legislação específica atinente ao passe gratuito. 3) CONDIÇÕES GENÉRICAS APLICÁVEIS A TODOS OS EMPREGADOS MENCIONADOS NESTA CLÁUSULA. 3.1) Como essa vantagem substitui o vale-transporte instituído pela Lei nº 7.418/85, e respectivas alterações, ela não tem natureza salarial para quaisquer fins, inclusive trabalhista, previdenciários e tributários, mercê, ainda, do disposto no inciso III, do parágrafo 2º, do artigo 458, da CLT, na sua atual redação dada pela Lei nº 10.243, de 19.06.2001; 3.2) Onde não houver ônibus de serviços comum/urbano, os empregados poderão utilizar os ônibus semi-expresso, expresso, opcional ou leito. 4) CONDIÇÃO RESTRITIVA DO CARTÃO VALE ELETRÔNICO ("VEM") – Fica esclarecido que não se aplica aos beneficiários da presente categoria a condição restritiva constante do verso do cartão vale eletrônico, vulgarmente denominado "VEM", uma vez que se estende à base territorial do sindicato profissional da categoria, ou seja, o Estado de Pernambuco.

Auxílio Doença/Invalidez

CLÁUSULA DÉCIMA QUINTA - COMPLEMENTAÇÃO DE AUXÍLIO-DOENÇA

O empregado em gozo de auxílio-doença pelo INSS, do 31º (trigésimo primeiro) ao 45º (quadragésimo quinto) dia do afastamento, receberá da empresa empregadora uma importância que, somada ao valor do benefício previdenciário, atinja o valor do seu salário contratual integral, vigente à época, sem considerar a remuneração das horas extras e adicionais legais e contratuais outros, limitada a uma única vez durante a vigência da presente convenção. A verba complementar aqui acordada, dado o seu caráter de mera liberalidade patronal e porque paga



enquanto suspenso o contrato, não tem natureza salarial para fins previdenciários, trabalhistas e fundiários.

Auxílio Morte/Funeral



CLÁUSULA DÉCIMA SEXTA - AUXÍLIO FUNERAL E INDENIZAÇÃO POR MORTE OU INVALIDEZ

As empresas pagarão “auxílio-funeral” por morte de seus empregados aos seus herdeiros no importe correspondente a R\$510,32 (quinhentos e dez reais e trinta e dois centavos). As empresas pagarão indenização global no valor de R\$902,76 (novecentos e dois reais e setenta e seis centavos) no caso de morte ou invalidez permanente do empregado, decorrente de assalto, consumado ou não, ou acidente, desde que no exercício das funções, em favor do empregado ou seus dependentes assim considerados junto à Previdência Social oficial, sendo certo que esse benefício não tem natureza salarial, mercê do disposto nos incisos IV e V, do parágrafo 2º, do artigo 458, da CLT, na sua atual redação dada pela Lei nº 10.243, de 19.06.2001.

Parágrafo único: Tais obrigações NÃO se aplicam aos empregados motoristas, posto que por força da Lei 13.103 de 02/03/2015, estes devem possuir apólice de seguro para tais coberturas.

CLÁUSULA DÉCIMA SÉTIMA - AUXÍLIO FUNERAL E INDENIZAÇÃO POR MORTE OU INVALIDEZ PARA MOTORISTAS

Exclusivamente os empregados MOTORISTAS terão direito a seguro custeado pelo empregador que lhes garantirá cobertura por morte natural ou acidentária, invalidez total ou parcial decorrente de acidente, traslado e auxílio para funeral no valor mínimo correspondente a 10 (dez) vezes o piso salarial aqui fixado. Tal seguro será favorável ao empregado e/ou seus dependentes previdenciários, sendo certo que esse benefício não tem natureza salarial e está de acordo com a Lei 13.103 de 02/3/2015.

Outros Auxílios

CLÁUSULA DÉCIMA OITAVA - DIÁRIA PARA MOTORISTAS EM VIAGENS ESPECIAIS

Fica assegurada aos motoristas que executam viagens especiais, desde que a viagem determine a exclusão total do motorista da escala normal de serviço, diária no valor de R\$90,05 (noventa reais e cinco centavos), ficando certo que a respectiva verba não tem natureza salarial para fins trabalhistas, previdenciários e tributários, à consideração de que se destina, e é suficiente, exclusivamente, a ressarcimento de despesas comprovadas.





VALORES CORRIGIDOS

ITEM	DESCRIÇÃO	ESPECIFICAÇÃO	QTD TOTAL	PREÇO UNITÁRIO R\$ (Mensal)	VALOR TOTAL R\$
1	VEÍCULO LEVE – 53 Kw	Veículo de passeio com capacidade de 05 passageiros, mm potência mínima de 1.000 cilindradas , ano não inferior a 2020, combustível gasolina/etanol devidamente equipado e licenciado as normas do CNT. inclui-se na prestação do serviço por parte da empresa a ser contratada o fornecimento do veículo com manutenção mecânica com substituição e reparos de peças, lubrificante a ser utilizado no veículo, mais despesas com taxas, IPVA e multas aplicadas ao veículo durante o período de sua prestação de serviço. Combustível por conta da contratada e motorista por conta da contratante.	9	R\$ 5.218,92	R\$ 563.643,36
2	VEÍCULO LEVE – 53 Kw	Veículo Utilitário tipo Pick-up, c/ capacidade de 01 motorista e 01 passageiros, com potência mínima de 1.400 cilindradas , capacidade de carga mínima de 700kg. ano não inferior a 2020, combustível gasolina/etanol, devidamente equipado e licenciado as normas do CNT. Inclui se na prestação do serviço por parte da empresa a ser contratada o fornecimento do veículo com a manutenção mecânica com substituição e reparos de peças, lubrificante a ser utilizado pelo veículo, mais despesas com taxas, IPVA e multas aplicadas ao veículo durante o período de sua prestação de serviço. Combustível por conta da contratada e	1	R\$ 5.419,64	R\$ 65.035,68





		motorista por conta da contratante. EXCLUSIVO Art. 48, inc. I, da Lei Complementar n.º 123/2006.			
3	CAMINHÃO BASCULANTE COM CAPACIDADE DE 10 M3 – 210Kw	Veículo Caminhão Basculante Caçamba tipo "TRUK" - Veículo caminhão três eixos, equipado com carroceria caçamba basculante com capacidade de carga para no mínimo 10.000 m³, ano não inferior a 2020. Inclui-se na prestação do serviço por parte da empresa a ser contratada o fornecimento do veículo com a manutenção mecânica com substituição e reparos de peças, lubrificante a ser utilizado pelo veículo, mais despesas com taxas, IPVA e multas aplicadas ao veículo durante o período de sua prestação de serviço. Combustível e motorista por conta da contratante. EXCLUSIVO Art. 48, inc. I, da Lei Complementar n.º 123/2006.	1	R\$ 5.999,32	R\$ 71.991,84
4	CAMINHÃO TANQUE COM CAPACIDADE DE 8.000L – 136Kw	Veículo Caminhão Tanque Pipa - Veículo caminhão, equipado com carroceria tanque para água potável com capacidade de carga para no mínimo 7.000 litros, ano não inferior a 2016, combustível diesel, capacidade de mínima de 02 passageiros e 01 motorista, devidamente equipado e licenciado as normas do CNT, em boas condições de aparência, manutenção e uso. Inclui-se na prestação do serviço por parte da empresa a ser contratada o fornecimento do veículo com a manutenção mecânica com substituição e reparos de peças, lubrificante a ser utilizado pelo veículo, mais despesas com taxas, IPVA e multas aplicadas ao veículo durante o período de sua prestação de serviço.	3	R\$ 28.499,88	R\$ 1.025.995,68





		Combustível por conta da contratada e motorista por conta da contratante.			
5	VEÍCULO LEVE PICAPE 4X4 COM CAPACIDADE DE 1,10T – 147Kw	Veículo utilitário do tipo Pick-UP, tração 4x4, com potência mínima de 150cv, fabricação nacional não inferior ao ano 2023, Ar-condicionado, câmbio automático, câmera de ré, banco de couro, c/ capacidade de mínima de 04 passageiros e 01 motorista, tipo combustível Diesel, equipado e licenciado as normas do CNT. Inclui se na prestação do serviço por parte da empresa a ser contratada o fornecimento do veículo com a manutenção mecânica com substituição e reparos de peças, lubrificante a ser utilizado pelo veículo, mais despesas com taxas, IPVA e multas aplicadas ao veículo durante o período de sua prestação de serviço. Combustível por conta da contratada e motorista por conta da contratante.	1	R\$ 15.199,96	R\$ 182.399,52
6	CAMINHÃO CARROCERIA COM CAPACIDADE DE 5T – 115 Kw	Veículo caminhão, equipado com carroceria madeira, com capacidade de carga para no mínimo 3.800 quilos, fabricação nacional não inferior ao ano 2020, combustível diesel, capacidade de mínima de 02 passageiros e 01 motorista, devidamente equipado e licenciado as normas do CNT, em boas condições de aparência, manutenção e uso. Inclui se na prestação do serviço por parte da empresa a ser contratada o fornecimento do veículo com a manutenção mecânica com substituição e reparos de peças, lubrificante a ser utilizado pelo veículo, mais despesas com taxas, IPVA e multas aplicadas ao veículo durante o período de sua	1	R\$ 4.899,05	R\$ 58.788,60





		prestação de serviço. Combustível e motorista por conta da contratante. EXCLUSIVO Art. 48, inc. I, da Lei Complementar n.º 123/2006.			
7	RETROESCAVADEIRA DE PNEUS - 58Kw	Retroescavadeira de pneus - capacidade da caçamba da pá- carregadeira de 0,76 m³ e da retroescavadeira de 0,29 m³ - 58 kW - SICRO E9526, com motorista e sem combustível, com limite de horas trabalhadas de 220 h/mês. Combustível por conta da contratante e motorista por conta da contratada.	1	R\$ 12.699,33	R\$ 152.391,96
				TOTAL MENSAL: R\$ 176.687,22	
				TOTAL: R\$ 2.120.246,64	





**MUNICÍPIO DE BREJO
BREJO-PE**

ATA DE SESSÃO

PREGÃO ELETRÔNICO Nº 002/2025

Processo Administrativo Nº 027/2025

Tipo: REGISTRO DE PREÇO

PREGOEIRO: FERNANDO DE OLIVEIRA COSTA NETTO

Data de Publicação: 30/05/2025 10:39:48



MOVIMENTOS DO PROCESSO

30/05/2025 11:47:00 MENSAGEM PREGOEIRO

O arquivo Edital Processo 027 PE 002 SRP.pdf foi removido pelo condutor do processo.

30/05/2025 11:47:16 MENSAGEM PREGOEIRO

O arquivo Edital Processo 027 PE 002 SRP.pdf .pdf foi adicionado ao processo.

02/06/2025 08:18:50 CADASTRO DE PROPOSTA EXCELENTE ASSESSORIA & CONSULTORIA

02/06/2025 08:04:25 CADASTRO DE PROPOSTA TC DE ARRUDA EIRELI

02/06/2025 08:05:40 CADASTRO DE PROPOSTA IMPACTO LOCAÇÕES TRANSPORTES E SERVIÇOS LTDA

03/06/2025 09:59:38 CADASTRO DE PROPOSTA TENORIO E PORTO CONSTRUÇÕES

11/06/2025 13:39:51 CADASTRO DE PROPOSTA FÊNIX PRESTAÇÃO DE SERVIÇOS E LOCAÇÕES LTDA

11/06/2025 14:02:24 ALTERAÇÃO DE PROPOSTA FÊNIX PRESTAÇÃO DE SERVIÇOS E LOCAÇÕES LTDA

11/06/2025 16:57:01 CADASTRO DE PROPOSTA G ALVES DE LIMA SERVIÇOS & TRANSPORTES EIRELI

12/06/2025 08:50:13 CADASTRO DE PROPOSTA NORDESTE EMPREENDIMENTOS EIRELI EPP

12/06/2025 10:31:33 CADASTRO DE PROPOSTA UNICAR LOCAÇÕES E AUTOPECAS LTDA

12/06/2025 11:14:40 CADASTRO DE PROPOSTA JANAINA B N DE OLIVEIRA EIRELI

12/06/2025 15:37:03 CADASTRO DE PROPOSTA KADORE CONSULTORIA E EMPREENDIMENTOS

12/06/2025 16:20:07 ALTERAÇÃO DE PROPOSTA KADORE CONSULTORIA E EMPREENDIMENTOS

12/06/2025 16:57:39 CADASTRO DE PROPOSTA INFINITY LOCAÇÕES E SERVIÇOS LTDA

12/06/2025 18:12:04 ALTERAÇÃO DE PROPOSTA INFINITY LOCAÇÕES E SERVIÇOS LTDA

12/06/2025 18:45:26 ALTERAÇÃO DE PROPOSTA TENORIO E PORTO CONSTRUÇÕES

13/06/2025 04:01:00 CADASTRO DE PROPOSTA VIA PRO LOCAÇÕES & CONSTRUÇÕES LTDA

13/06/2025 04:18:27 ALTERAÇÃO DE PROPOSTA VIA PRO LOCAÇÕES & CONSTRUÇÕES LTDA

13/06/2025 08:30:47 MENSAGEM PREGOEIRO

BOM DIA SENHORES LICITANTES!

13/06/2025 08:32:39 MENSAGEM PREGOEIRO

NESTE MOMENTO IREMOS DAR INÍCIO AO PREGÃO, Forma: ELETRONICA N. 002/2025 – PROCESSO N. 027/2025, QUE TEM COMO OBJETO: A CONTRATAÇÃO DE EMPRESA ESPECIALIZADA NA LOCAÇÃO DE VEÍCULOS E EQUIPAMENTOS, PARA ATENDER ÀS NECESSIDADES VINCULADAS AS DIVERSAS SECRETARIAS E FUNDOS MUNICIPAIS DE BREJO/PE, CONFORME CONDIÇÕES, ESPECIFICAÇÕES E QUANTIDADES CONTIDAS NO TERMO DE REFERÊNCIA/PROJETO BÁSICO.

13/06/2025 08:35:04 MENSAGEM PREGOEIRO

EM RAZÃO DA INVERSÃO DE FASES, O PROCEDIMENTO SERÁ SUSPENSO DEVIDO A NECESSIDADE DE PRIMEIRO SE ANALISAR AS RESPECTIVAS DOCUMENTAÇÕES.

13/06/2025 08:36:22 MENSAGEM PREGOEIRO

APÓS VERIFICAÇÃO DE CONFORMIDADE, OCORRERÁ PUBLICAÇÃO DO RESULTADO NO D.O.M, NO SITE DO MUNICÍPIO, PORTAL DA TRANSPARENCIA, DO RESPECTIVO RESULTADO DE CLASSIFICAÇÃO, COM DATA E HORARIO DA ABERTURA DAS PROPOSTAS E LANCES.

13/06/2025 08:36:47 MENSAGEM PREGOEIRO

SEM MAIS PARA O MOMENTO, INFORMAMOS QUE A DOCUMENTAÇÃO SERÁ ANALISADA E, APÓS A DEVIDA AVALIAÇÃO PELO SETOR COMPETENTE, DAREMOS CONTINUIDADE AO PROCESSO DESTA CONCORRÊNCIA.

13/06/2025 08:38:05 MENSAGEM PREGOEIRO

NÃO OCORRERÁ ANÁLISE DAS PROPOSTAS DE PREÇOS E POSTERIORES LANCES SEM A VERIFICAÇÃO PELA UNIDADE SOLICITANTE DA DEMANDA E SETOR TÉCNICO, VEDADA QUALQUER ATO DA FASE DE PROPOSTA OU LANCE COM A DIVULGAÇÃO DO RESULTADO DA HABILITAÇÃO.

16/06/2025 10:35:25 MENSAGEM PREGOEIRO

BOM DIA, SENHORES LICITANTES

