



PROPOSTA DE EQUIPAMENTO

Nº da Proposta 11230311000125001 **Ano** 2025

CNPJ 11230311000163 **Beneficiário** FUNDO MUNICIPAL DE SAUDE DE BREJAO **Esfera Administrativa** 03

Tipo de Beneficiário
FUNDO PUBLICO DA ADMINISTRACAO DIRETA MUNICIPAL

Dirigente
Responsável Legal não cadastrado **CPF do Dirigente**
Responsável Legal não

População 9.399 **Telefone** 87981239505 **Município** BREJÃO **CEP** 55.325-000

Endereço FRANCISCO PEREIRA LOPES, CENTRO **E-mail** online.jc@hotmail.com

RECURSO DA PROPOSTA

Recurso
EMENDA PARLAMENTAR

Objeto
AQUISIÇÃO DE EQUIPAMENTO E MATERIAL PERMANENTE PARA UNIDADE BÁSICA DE SAÚDE

Composição	Número	Valor
EMENDA	28850003	299.985,00

DADOS DA(S) UNIDADE(S) ASSISTIDA(S)

CNPJ 10131076000100 **Nome** UNIDADE DE SAUDE DA FAMILIA BAIXA DE LAMA **CNES** 2319365

Tipo de Unidade UNIDADE BASICA DE SAUDE **Endereço** SÍTIO BAIXA DE LAMA - BAIXA DE LAMA, CEP:55325000

RELAÇÃO DE ITENS CADASTRADOS

Tipo de Serviço				
UBS				
Setor				
NUCLEO "UBS"				
Ambiente				
Sala de curativos				
Nome do Equipamento	Qtd.	Valor Unitário	Valor Total (R\$)	
Mesa de Mayo	1	632,00	632,00	
Foco Refletor Ambulatorial	1	784,00	784,00	
Escada com 2 degraus	1	405,00	405,00	
Carro de Curativos	1	1.229,00	1.229,00	
Ambiente				
Sala de imunização				
Nome do Equipamento	Qtd.	Valor Unitário	Valor Total (R\$)	
Computador (Desktop-Básico)	1	4.136,00	4.136,00	
No-Break (Para Computador/Impressora)	1	1.136,00	1.136,00	



PORTAL DA TRANSPARENCIA
<http://cloud.it-solucoes.int.br/transparenciaMunicipal/download/21-20260310153804.pdf>
 assinado por: idUser:550

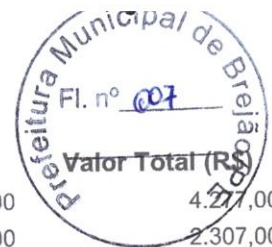

Ambiente

Sala de demonstração e educação em saúde (Sala de Atividades Coletivas/Sala de ACS)

Nome do Equipamento	Qtd.	Valor Unitário	Valor Total (R\$)
Computador Portátil (Notebook)	1	4.277,00	4.277,00
Ar Condicionado	1	2.307,00	2.307,00
Balde a Pedal	1	345,00	345,00
Projektor Multimídia (Datashow)	1	2.870,00	2.870,00
Cadeira	6	235,00	1.410,00
Armário	2	1.471,00	2.942,00
Impressora Laser (Comum)	1	3.449,00	3.449,00
Mesa de Reunião	1	584,00	584,00

Ambiente

Consultório indiferenciado (Consultório Indiferenciado/Acolhimento)

Nome do Equipamento	Qtd.	Valor Unitário	Valor Total (R\$)
No-Break (Para Computador/Impressora)	1	1.136,00	1.136,00
Reanimador Pulmonar Manual Adulto (Ambu)	1	380,00	380,00
Concentrador de Oxigênio	1	5.773,00	5.773,00
Oftalmoscópio	1	2.238,00	2.238,00
Otoscópio Simples	1	1.295,00	1.295,00
Armário	3	1.471,00	4.413,00
Reanimador Pulmonar Manual Pediátrico (Ambu)	1	284,00	284,00
Computador (Desktop-Básico)	1	4.136,00	4.136,00
Estadiômetro	1	804,00	804,00
Oxímetro de Pulso	1	6.262,00	6.262,00

Ambiente

Consultório odontológico coletivo

Nome do Equipamento	Qtd.	Valor Unitário	Valor Total (R\$)
Compressor Odontológico	1	4.527,00	4.527,00
Autoclave Horizontal de Mesa (até 75 litros)	1	5.958,00	5.958,00

Ambiente

Sala de curativos / suturas e coleta de material (exceto ginecológico) (Sala de Procedimento)

Nome do Equipamento	Qtd.	Valor Unitário	Valor Total (R\$)
No-Break (Para Computador/Impressora)	1	1.136,00	1.136,00
Computador (Desktop-Básico)	1	4.136,00	4.136,00
Cadeira	2	235,00	470,00
Biombo	1	902,00	902,00
Escada com 2 degraus	1	405,00	405,00
Detector Fetal	1	2.232,00	2.232,00

TOTAL UNIDADE ASSISTIDA	QTD.	VALOR
	41	72.993,00

DADOS DA(S) UNIDADE(S) ASSISTIDA(S)

CNPJ	Nome	CNES
10131076000100	UNIDADE DE SAUDE DA FAMILIA MANDACARU	2319403

Tipo de Unidade	Endereço
UNIDADE BASICA DE SAUDE	RUA A - CENTRO, CEP:55325000

RELAÇÃO DE ITENS CADASTRADOS

Tipo de Serviço

UBS

Setor

NUCLEO "UBS"

Ambiente

Sala de coleta de material

Nome do Equipamento	Qtd.	Valor Unitário	Valor Total (R\$)
---------------------	------	----------------	-------------------



Armário	1	1.471,00	1.471,00
Balde a Pedal	4	345,00	1.380,00
Cadeira	4	235,00	940,00



Ambiente

Sala de curativos

Nome do Equipamento	Qtd.	Valor Unitário	Valor Total (R\$)
Suporte de Soro	1	507,00	507,00

Ambiente

Sala de imunização

Nome do Equipamento	Qtd.	Valor Unitário	Valor Total (R\$)
No-Break (Para Computador/Impressora)	1	1.136,00	1.136,00
Escada com 2 degraus	1	405,00	405,00
Cadeira	1	235,00	235,00

Ambiente

Sala de demonstração e educação em saúde (Sala de Atividades Coletivas/Sala de ACS)

Nome do Equipamento	Qtd.	Valor Unitário	Valor Total (R\$)
Projeto Multimídia (Datashow)	1	2.870,00	2.870,00
Armário	2	1.471,00	2.942,00
Ar Condicionado	1	2.307,00	2.307,00
Balde a Pedal	1	345,00	345,00
Longarina	1	844,00	844,00
Mesa de Reunião	1	584,00	584,00
Ar Condicionado	1	2.307,00	2.307,00
Cadeira	8	235,00	1.880,00
Computador Portátil (Notebook)	1	4.277,00	4.277,00
Impressora Laser (Comum)	1	3.449,00	3.449,00

Ambiente

Consultório indiferenciado (Consultório Indiferenciado/Acolhimento)

Nome do Equipamento	Qtd.	Valor Unitário	Valor Total (R\$)
Mesa para Impressora	1	214,00	214,00
Escada com 2 degraus	2	405,00	810,00
Estadiômetro	1	804,00	804,00
Concentrador de Oxigênio	1	5.773,00	5.773,00
Mesa de Exames	1	3.287,00	3.287,00
Oftalmoscópio	1	2.238,00	2.238,00
Oxímetro de Pulso	1	6.262,00	6.262,00
Impressora Laser (Comum)	1	3.449,00	3.449,00
Reanimador Pulmonar Manual Pediátrico (Ambu)	1	284,00	284,00
No-Break (Para Computador/Impressora)	1	1.136,00	1.136,00
Computador (Desktop-Básico)	1	4.136,00	4.136,00
Reanimador Pulmonar Manual Adulto (Ambu)	1	380,00	380,00
Otoscópio Simples	1	1.295,00	1.295,00
Foco Refletor Ambulatorial	1	784,00	784,00
Cadeira	2	235,00	470,00
Mesa de Mayo	1	632,00	632,00

Ambiente

Consultório odontológico coletivo

Nome do Equipamento	Qtd.	Valor Unitário	Valor Total (R\$)
Autoclave Horizontal de Mesa (até 75 litros)	1	5.958,00	5.958,00
Destilador de Água	1	2.265,00	2.265,00
Mesa Auxiliar	1	798,00	798,00
Compressor Odontológico	1	4.527,00	4.527,00



PORTAL DA TRANSPARENCIA
<http://cloud.it-solucoes.int.br/transparenciaMunicipal/download/21-20260310153804.pdf>
 assinado por: idUser:550



Ambiente

Sala de curativos / suturas e coleta de material (exceto ginecológico) (Sala de Procedimento)

Nome do Equipamento	Qtd.	Valor Unitário	Valor Total (R\$)
Detector Fetal	1	2.232,00	2.232,00
Biombo	1	902,00	902,00
Cadeira	1	235,00	235,00
Braçadeira para Injeção	1	232,00	232,00
TOTAL UNIDADE ASSISTIDA	QTD.	VALOR	
	57	76.982,00	

DADOS DA(S) UNIDADE(S) ASSISTIDA(S)

CNPJ	Nome	CNES
10131076000100	UNIDADE DE SAUDE DA FAMILIA SANTA RITA	2319411
Tipo de Unidade	Endereço	
UNIDADE BASICA DE SAUDE	VILA SANTA RITA - CENTRO, CEP:55325000	

RELAÇÃO DE ITENS CADASTRADOS

Tipo de Serviço

UBS

Setor

NUCLEO "UBS"

Ambiente

Sala de coleta de material

Nome do Equipamento	Qtd.	Valor Unitário	Valor Total (R\$)
Biombo	1	902,00	902,00
Mesa de Exames	1	3.287,00	3.287,00
Braçadeira para Injeção	1	232,00	232,00

Ambiente

Sala de curativos

Nome do Equipamento	Qtd.	Valor Unitário	Valor Total (R\$)
Armário	1	1.471,00	1.471,00
Foco Refletor Ambulatorial	1	784,00	784,00
Biombo	1	902,00	902,00

Ambiente

Sala de imunização

Nome do Equipamento	Qtd.	Valor Unitário	Valor Total (R\$)
Ar Condicionado	1	2.307,00	2.307,00
Cadeira	1	235,00	235,00

Ambiente

Sala de demonstração e educação em saúde (Sala de Atividades Coletivas/Sala de ACS)

Nome do Equipamento	Qtd.	Valor Unitário	Valor Total (R\$)
Tela de Projeção	1	983,00	983,00
Computador Portátil (Notebook)	1	4.277,00	4.277,00
Bebedouro/ Purificador Refrigerado	1	1.091,00	1.091,00
Balde a Pedal	1	345,00	345,00
Projeter Multimídia (Datashow)	1	2.870,00	2.870,00
Impressora Laser (Comum)	1	3.449,00	3.449,00

Ambiente

Consultório indiferenciado (Consultório Indiferenciado/Acolhimento)

Nome do Equipamento	Qtd.	Valor Unitário	Valor Total (R\$)
Oftalmoscópio	1	2.238,00	2.238,00
Concentrador de Oxigênio	1	5.773,00	5.773,00
Mesa para Impressora	2	214,00	428,00
Reanimador Pulmonar Manual Pediátrico (Ambu)	1	284,00	284,00



PORTAL DA TRANSPARENCIA
http://cloud.it-solucoes.int.br/transparenciaMunicipal/download/21-20260310153804.pdf
assinado por: idUser:550

Otoscópio Simples	1	1.295,00	1.295,00
Oxímetro de Pulso	1	6.262,00	6.262,00
Estadiômetro	1	804,00	804,00
Reanimador Pulmonar Manual Adulto (Ambu)	1	380,00	380,00



Ambiente

Consultório odontológico coletivo

Nome do Equipamento	Qtd.	Valor Unitário	Valor Total (R\$)
Mocho	1	677,00	677,00
Compressor Odontológico	1	4.527,00	4.527,00
Autoclave Horizontal de Mesa (até 75 litros)	1	5.958,00	5.958,00

Ambiente

Sala de curativos / suturas e coleta de material (exceto ginecológico) (Sala de Procedimento)

Nome do Equipamento	Qtd.	Valor Unitário	Valor Total (R\$)
No-Break (Para Computador/Impressora)	1	1.136,00	1.136,00
Computador (Desktop-Básico)	1	4.136,00	4.136,00
Detector Fetal	1	2.232,00	2.232,00

TOTAL UNIDADE ASSISTIDA

QTD.	VALOR
29	59.265,00

DADOS DA(S) UNIDADE(S) ASSISTIDA(S)

NPJ	Nome	CNES
10131076000100	UNIDADE DE SAUDE DA FAMILIA VILA FERREIRA	3525821
Tipo de Unidade	Endereço	
UNIDADE BASICA DE SAUDE	VILA FERREIRA - ZONA RURAL, CEP:55325000	

RELAÇÃO DE ITENS CADASTRADOS

Tipo de Serviço

UBS

Setor

NUCLEO "UBS"

Ambiente

Sala de coleta de material

Nome do Equipamento	Qtd.	Valor Unitário	Valor Total (R\$)
Armário	1	1.471,00	1.471,00

Ambiente

Sala de curativos

Nome do Equipamento	Qtd.	Valor Unitário	Valor Total (R\$)
Escada com 2 degraus	1	405,00	405,00

Ambiente

Sala de imunização

Nome do Equipamento	Qtd.	Valor Unitário	Valor Total (R\$)
No-Break (Para Computador/Impressora)	1	1.136,00	1.136,00
Biombo	1	902,00	902,00
Mesa de Exames	1	3.287,00	3.287,00
Computador (Desktop-Básico)	1	4.136,00	4.136,00

Ambiente

Sala de demonstração e educação em saúde (Sala de Atividades Coletivas/Sala de ACS)

Nome do Equipamento	Qtd.	Valor Unitário	Valor Total (R\$)
Cadeira	2	235,00	470,00
Computador Portátil (Notebook)	1	4.277,00	4.277,00
Armário	1	1.471,00	1.471,00
Mesa de Reunião	1	584,00	584,00
Tela de Projeção	1	983,00	983,00
Impressora Laser (Comum)	1	3.449,00	3.449,00



Balde a Pedal	1	345,00	345,00
Cadeira	6	235,00	1.410,00

Ambiente

Consultório indiferenciado (Consultório Indiferenciado/Acolhimento)

Nome do Equipamento	Qtd.	Valor Unitário	Valor Total (R\$)
Foco Refletor Ambulatorial	1	784,00	784,00
Mesa de Exames	1	3.287,00	3.287,00
Oftalmoscópio	1	2.238,00	2.238,00
Otoscópio Simples	1	1.295,00	1.295,00
Reanimador Pulmonar Manual Pediátrico (Ambu)	1	284,00	284,00
Concentrador de Oxigênio	1	5.773,00	5.773,00
Escada com 2 degraus	1	405,00	405,00
Reanimador Pulmonar Manual Adulto (Ambu)	1	380,00	380,00
Mesa de Mayo	1	632,00	632,00
Oxímetro de Pulso	1	6.262,00	6.262,00
Estadiômetro	1	804,00	804,00
Lanterna Clínica	3	68,00	204,00
Mesa para Impressora	2	214,00	428,00

Ambiente

Consultório odontológico coletivo

Nome do Equipamento	Qtd.	Valor Unitário	Valor Total (R\$)
Compressor Odontológico	1	4.527,00	4.527,00
Mesa Auxiliar	1	798,00	798,00
Impressora Laser Multifuncional (copiadora, scanner e fax opcional)	2	5.863,00	11.726,00
Autoclave Horizontal de Mesa (até 75 litros)	1	5.958,00	5.958,00
Mocho	1	677,00	677,00
Lavadora Ultrassônica até 15 litros	1	6.010,00	6.010,00
Computador (Desktop-Básico)	1	4.136,00	4.136,00
Ar Condicionado	1	2.307,00	2.307,00

Ambiente

Sala de curativos / suturas e coleta de material (exceto ginecológico) (Sala de Procedimento)

Nome do Equipamento	Qtd.	Valor Unitário	Valor Total (R\$)
Computador (Desktop-Básico)	1	4.136,00	4.136,00
No-Break (Para Computador/Impressora)	1	1.136,00	1.136,00
Detector Fetal	1	2.232,00	2.232,00

TOTAL UNIDADE ASSISTIDA

QTD. 48
VALOR 90.745,00

TOTAL GERAL

QTD. 175
VALOR 299.985,00

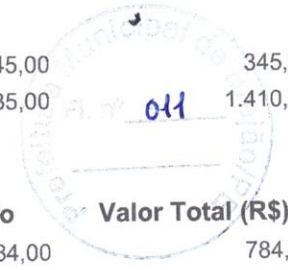

PORTAL DA TRANSPARENCIA
<http://cloud.it-solucoes.int.br/transparenciaMunicipal/download/21-20260310153804.pdf>
 assinado por: idUser:550



DADOS DO CADASTRADOR

CPF

3647600415

E-mail

jwgestaosaude@gmail.com

Nome

JOSEILDO MONTEIRO DA SILVA

Telefone

8799461991



PORTAL DA TRANSPARENCIA
<http://cloud.it-solucoes.int.br/transparenciaMunicipal/download/21-20260310153804.pdf>
assinado por: idUser 550