

BOLETIM DE MEDIÇÃO 03

OBJETO: CONTRATAÇÃO DE EMPRESA DE ENGENHARIA PARA REQUALIFICAÇÃO DA PRAÇA DOM EXPEDITO LOPES E CONSTRUÇÃO DA PRAÇA JOSÉ ALVES BEZERRA.													VALOR DO CONTRATO:		1.284.035,17
LOCAL: SALOÁ-PE													SALDO ANTERIOR:		1.099.978,81
PROCESSO LICITATÓRIO Nº: 008/2023													ESTA MEDIÇÃO:		434.562,40
TOMADA DE PREÇOS Nº 004/2023													SALDO ATUAL:		665.416,42
CONTRATADA: B L Construtora e Serviços Ltda - ME - CNPJ: 14.780.722/0001-10													DATA:		11/04/2024
ITEM	FONTE		DESCRIÇÃO	UND	RS UNIT. C/ BDI	QUANTIDADES				FINANCEIRO				EXECUTADO (%)	
	Código	Banco				CONTRATADO	ACUMULADO ANTERIOR	MEDIDO	ACUMULADO ATUAL	CONTRATADO	ACUMULADO ANTERIOR	MEDIDO	ACUMULADO ATUAL		
1.3.3.16.	COMPOSIÇÃO 012 - PRAÇAS SALOÁ	Próprio	ASSENTAMENTO DE POSTE DE CONCRETO COM COMPRIMENTO NOMINAL DE 9 M, CARGA NO UN MINAL MENOR OU IGUAL A 1000 DAN, ENGASTAMENTO SIMPLES COM 1,5 M DE SOLO - FORNECIMENTO E INSTALAÇÃO. CONFORME SINAPI 08/2022 100578.	UND	1.557,75	1,00		1,00		1,00	1.557,75		1.557,75	100,00%	
1.3.4.	Paisagismo										68.861,70		63.249,24	91,85%	
1.3.4.1.	98511	SINAPI	PLANTIO DE ÁRVORE ORNAMENTAL COM ALTURA DE MUDA MAIOR QUE 2,00 M E MENOR OU IGUAL A 4,00 M. AF_05/2018	UN	267,26		21,00				5.612,46			0,00%	
1.3.4.2.	98516	SINAPI	PLANTIO DE PALMEIRA COM ALTURA DE MUDA MENOR OU IGUAL A 2,00 M. AF_05/2018	UN	549,00		10,00		10,00	5.490,00		5.490,00	5.490,00	100,00%	
1.3.4.3.	98504	SINAPI	PLANTIO DE GRAMA BATATAIS EM PLACAS. AF_05/2018	m²	17,62	355,94		355,94	355,94	6.271,66		6.271,66	6.271,66	100,00%	
1.3.4.4.	103307	SINAPI	INSTALAÇÃO DE LIXEIRA METÁLICA DUPLA, CAPACIDADE DE 60 L, EM TUBO DE AÇO CARBONO E CESTOS EM CHAPA DE AÇO COM PINTURA ELETROSTÁTICA, SOBRE PISO DE CONCRETO EXISTENTE. AF_11/2021	UN	1.581,35		12,00		12,00	18.976,20		18.976,20	18.976,20	100,00%	
1.3.4.5.	103304	SINAPI	INSTALAÇÃO DE BANCO METÁLICO COM ENCOSTO, 1,60 M DE COMPRIMENTO, EM TUBO DE AÇO CARBONO COM PINTURA ELETROSTÁTICA, SOBRE PISO DE CONCRETO EXISTENTE. AF_11/2021	UN	1.477,79		22,00		22,00	32.511,38		32.511,38	32.511,38	100,00%	
1.4	Construção da Praça José Alves Bezerra										596.262,40			0,00%	
1.4.1	Demolições/Remoções										4.118,98			0,00%	
1.4.1.1.	COMPOSIÇÃO 003 - PRAÇAS SALOÁ	Próprio	DEMOLIÇÃO DE MEIO-FIO GRANÍTICO OU PRÉ-MOLDADO. CONFORME ORSE 00021 04/2022	UND	13,50		305,11				4.118,98			0,00%	
1.4.2	Pavimentação										274.905,82			0,00%	
1.4.2.1.	100577	SINAPI	REGULARIZAÇÃO E COMPACTAÇÃO DE SUBLEITO DE SOLO PREDOMINANTEMENTE ARENOSO. AF_11/2019	m²	1,52	3.203,41				4.869,18				0,00%	
1.4.2.2.	94274	SINAPI	ASSENTAMENTO DE GUIA (MEIO-FIO) EM TRECHO CURVO, CONFECCIONADA EM CONCRETO PRÉ-FABRICADO, DIMENSÕES 100X15X13X30 CM (COMPRIMENTO X BASE INFERIOR X BASE SUPERIOR X ALTURA), PARA VIAS URBANAS (USO VIÁRIO). AF_06/2016	M	79,89		32,35			2.584,44				0,00%	
1.4.2.3.	94280	SINAPI	ASSENTAMENTO DE GUIA (MEIO-FIO) EM TRECHO CURVO, CONFECCIONADA EM CONCRETO PRÉ-FABRICADO, DIMENSÕES 39X6,5X6,5X19 CM (COMPRIMENTO X BASE INFERIOR X BASE SUPERIOR X ALTURA), PARA DELIMITAÇÃO DE JARDINS, PRAÇAS OU PASSEIOS. AF_05/2016	M	75,11		252,28			18.948,75				0,00%	
1.4.2.4.	94273	SINAPI	ASSENTAMENTO DE GUIA (MEIO-FIO) EM TRECHO RETO, CONFECCIONADA EM CONCRETO PRÉ-FABRICADO, DIMENSÕES 100X15X13X30 CM (COMPRIMENTO X BASE INFERIOR X BASE SUPERIOR X ALTURA), PARA VIAS URBANAS (USO VIÁRIO). AF_06/2016	M	75,09		621,98			46.704,47				0,00%	
1.4.2.5.	94279	SINAPI	ASSENTAMENTO DE GUIA (MEIO-FIO) EM TRECHO RETO, CONFECCIONADA EM CONCRETO PRÉ-FABRICADO, DIMENSÕES 39X6,5X6,5X19 CM (COMPRIMENTO X BASE INFERIOR X BASE SUPERIOR X ALTURA), PARA DELIMITAÇÃO DE JARDINS, PRAÇAS OU PASSEIOS. AF_05/2016	M	70,30		240,97			16.940,19				0,00%	
1.4.2.6.	94992	SINAPI	EXECUÇÃO DE PASSEIO (CALÇADA) OU PISO DE CONCRETO COM CONCRETO MOLDADO IN LOCO, FEITO EM OBRA, ACABAMENTO CONVENCIONAL, ESPESSURA 6 CM, ARMADO. AF_08/2022	m²	101,28		73,45			7.439,01				0,00%	
1.4.2.7.	92397	SINAPI	EXECUÇÃO DE PAVIMENTO EM PISO INTERTRAVADO, COM BLOCO RETANGULAR COR NATURAL DE 20 X 10 CM, ESPESSURA 6 CM. AF_10/2022	m²	71,04		1.686,49			119.808,24				0,00%	
1.4.2.8.	96620	SINAPI	LASTRO DE CONCRETO MAGRO, APLICADO EM PISOS, LAJES SOBRE SOLO OU RADIEIS. AF_08/2017	m³	729,14		3,86			2.814,48				0,00%	
1.4.2.9.	COMPOSIÇÃO 011 - PRAÇAS SALOÁ	Próprio	PISO TÁTIL DIRECIONAL E/OU ALERTA, DE CONCRETO, COLORIDO, P/ DEFICIENTES VISUAIS, APLICADO COM ARGAMASSA INDUSTRIALIZADA AC II, REJUNTADO, EXCLUSIVO REGULARIZAÇÃO DE BASE (M2), (ORSE ADAPTADO) 507324.	m²	141,26		142,77			20.167,69				0,00%	
1.4.2.10.	94282	SINAPI	EXECUÇÃO DE SARIETA DE CONCRETO USINADO, MOLDADA IN LOCO EM TRECHO CURVO, 30 CM BASE X 15 CM ALTURA. AF_06/2016	M	76,83		14,12			1.084,83				0,00%	
1.4.2.11.	94281	SINAPI	EXECUÇÃO DE SARIETA DE CONCRETO USINADO, MOLDADA IN LOCO EM TRECHO RETO, 30 CM BASE X 15 CM ALTURA. AF_06/2016	M	62,22		62,77			3.905,54				0,00%	
1.4.2.12.	101169	SINAPI	EXECUÇÃO DE PAVIMENTO EM PARALELEPÍPEDOS, REJUNTAMENTO COM ARGAMASSA TRAÇO 1:3 (CIMENTO E AREIA). AF_05/2020	m²	98,39		301,24			29.639,00				0,00%	
1.4.3	Instalações elétricas										202.694,91			0,00%	
1.4.3.1.	93358	SINAPI	ESCAVAÇÃO MANUAL DE VALA COM PROFUNDIDADE MENOR OU IGUAL A 1,30 M. AF_02/2021	m³	95,07		57,78			5.493,14				0,00%	
1.4.3.2.	97667	SINAPI	ELETRODUTO FLEXÍVEL CORRUGADO, PEAD, DN 50 (1 1/2"), PARA REDE ENTERRADA DE DISTRIBUIÇÃO DE ENERGIA ELÉTRICA - FORNECIMENTO E INSTALAÇÃO. AF_12/2021	M	13,06		321,00			4.192,26				0,00%	
1.4.3.3.	91860	SINAPI	ELETRODUTO FLEXÍVEL CORRUGADO, PEAD, DN 40 MM (1 1/4"), PARA CIRCUITOS TERMINAIS, INSTALADO EM PAREDE - FORNECIMENTO E INSTALAÇÃO. AF_12/2015	M	17,71		407,30			7.213,28				0,00%	
1.4.3.4.	97668	SINAPI	ELETRODUTO FLEXÍVEL CORRUGADO, PEAD, DN 63 (2"), PARA REDE ENTERRADA DE DISTRIBUIÇÃO DE ENERGIA ELÉTRICA - FORNECIMENTO E INSTALAÇÃO. AF_12/2021	M	18,66		38,50			718,41				0,00%	
1.4.3.5.	97881	SINAPI	CAIXA ENTERRADA ELÉTRICA RETANGULAR, EM CONCRETO PRÉ-MOLDADO, FUNDO COM BRITA, DIMENSÕES INTERNAS: 0,3X0,3X0,3 M. AF_12/2020	UN	144,70		39,00			5.643,30				0,00%	
1.4.3.6.	92979	SINAPI	CABO DE COBRE FLEXÍVEL ISOLADO, 10 MM², ANTI-CHAMA 450/750 V, PARA DISTRIBUIÇÃO - FORNECIMENTO E INSTALAÇÃO. AF_12/2015	M	14,07		1.549,50			21.801,46				0,00%	
1.4.3.7.	91930	SINAPI	CABO DE COBRE FLEXÍVEL ISOLADO, 6 MM², ANTI-CHAMA 450/750 V, PARA CIRCUITOS TERMINAIS - FORNECIMENTO E INSTALAÇÃO. AF_12/2015	M	11,06		710,60			7.859,23				0,00%	
1.4.3.8.	91926	SINAPI	CABO DE COBRE FLEXÍVEL ISOLADO, 2,5 MM², ANTI-CHAMA 450/750 V, PARA CIRCUITOS TERMINAIS - FORNECIMENTO E INSTALAÇÃO. AF_12/2015	M	5,11		364,90			1.864,63				0,00%	
1.4.3.9.	COMPOSIÇÃO 008 - PRAÇAS SALOÁ	Próprio	POSTE DE AÇO CONICO RETO SIMPLES, ENGASTADO, H=7M, EXCLUSIVO LUMINÁRIA - FORNECIMENTO E INSTALAÇÃO. CONFORME SINAPI 08/2022 100622.	UND	1.991,51		31,00			61.736,81				0,00%	
1.4.3.10.	101659	SINAPI	LUMINÁRIA DE LED PARA ILUMINAÇÃO PÚBLICA, DE 181 W ATÉ 239 W - FORNECIMENTO E INSTALAÇÃO. AF_08/2020	UN	1.277,53		62,00			79.206,86				0,00%	
1.4.3.11.	101632	SINAPI	RELÉ FOTOELÉTRICO PARA COMANDO DE ILUMINAÇÃO EXTERNA 1000 W - FORNECIMENTO E INSTALAÇÃO. AF_08/2020	UN	36,17		4,00			144,68				0,00%	
1.4.3.12.	101876	SINAPI	QUADRO DE DISTRIBUIÇÃO DE ENERGIA EM PVC, DE EMBUTIR, SEM BARRAMENTO, PARA 6 DISJUNTORES - FORNECIMENTO E INSTALAÇÃO. AF_10/2020	UN	113,28		1,00			113,28				0,00%	
1.4.3.13.	93653	SINAPI	DISJUNTOR MONOPOLAR TIPO DIN, CORRENTE NOMINAL DE 10A - FORNECIMENTO E INSTALAÇÃO. AF_10/2020	UN	16,88		3,00			50,64				0,00%	
1.4.3.14.	93654	SINAPI	DISJUNTOR MONOPOLAR TIPO DIN, CORRENTE NOMINAL DE 16A - FORNECIMENTO E INSTALAÇÃO. AF_10/2020	UN	17,55		1,00			17,55				0,00%	
1.4.3.15.	96995	SINAPI	REATERRO MANUAL APOILOADO COM SOQUETE. AF_10/2017	m³	57,64		57,78			3.330,43				0,00%	
1.4.3.16.	101493	SINAPI	ENTRADA DE ENERGIA ELÉTRICA, AÉREA, MONOFÁSICA, COM CAIXA DE EMBUTIR, CABO DE 10 MM² E DISJUNTOR DIN 50A (NÃO INCLUSO O POSTE DE CONCRETO). AF_07/2020 PS	UN	1.751,20		1,00			1.751,20				0,00%	
1.4.3.17.	COMPOSIÇÃO 012 - PRAÇAS SALOÁ	Próprio	ASSENTAMENTO DE POSTE DE CONCRETO COM COMPRIMENTO NOMINAL DE 9 M, CARGA NO UN MINAL MENOR OU IGUAL A 1000 DAN, ENGASTAMENTO SIMPLES COM 1,5 M DE SOLO - FORNECIMENTO E INSTALAÇÃO. CONFORME SINAPI 08/2022 100578.	UND	1.557,75		1,00			1.557,75				0,00%	
1.4.4	Paisagismo										114.542,69			0,00%	
1.4.4.1.	98511	SINAPI	PLANTIO DE ÁRVORE ORNAMENTAL COM ALTURA DE MUDA MAIOR QUE 2,00 M E MENOR OU IGUAL A 4,00 M. AF_05/2018	UN	267,26		42,00			11.224,92				0,00%	

BOLETIM DE MEDIÇÃO 03

OBJETO: CONTRATAÇÃO DE EMPRESA DE ENGENHARIA PARA REQUALIFICAÇÃO DA PRAÇA DOM EXPEDITO LOPES E CONSTRUÇÃO DA PRAÇA JOSÉ ALVES BEZERRA.										VALOR DO CONTRATO:	1.284.035,17					
LOCAL: SALOÁ-PE										SALDO ANTERIOR:	1.099.978,81					
PROCESSO LICITATORIO Nº: 008/2023										ESTA MEDIÇÃO:	434.562,40					
TOMADA DE PREÇOS Nº 004/2023										SALDO ATUAL:	665.416,42					
CONTRATADA: B L Construtora e Serviços Ltda - ME - CNPJ: 14.780.722/0001-10										DATA:	11/04/2024					
ITEM	FONTE		DESCRIÇÃO	UND	R\$ UNIT. c/ BDI	QUANTIDADES				FINANCEIRO				EXECUTADO (%)		
	Código	Banco				CONTRATADO	ACUMULADO ANTERIOR	MEDIDO	ACUMULADO ATUAL	CONTRATADO	ACUMULADO ANTERIOR	MEDIDO	ACUMULADO ATUAL			
1.4.4.2.	98516	SINAPI	PLANTIO DE PALMEIRA COM ALTURA DE MUDA MENOR OU IGUAL A 2,00 M. AF 05/2018	UN	549,00	13,00				-	7.137,00		-	-	0,00%	
1.4.4.3.	98509	SINAPI	PLANTIO DE ARBUSTO OU CERCA VIVA. AF 05/2018	UN	99,10	44,00				-	4.360,40		-	-	0,00%	
1.4.4.4.	COMPOSIÇÃO 010 - PRAÇAS SALOÁ	Próprio	PLANTIO DE ARBUSTO, PINGO DE OURO, VIOLETEIRA. CONFORME SINAPI 98509 04/2022.	UND	8,68	164,00				-	1.423,52		-	-	0,00%	
1.4.4.5.	98504	SINAPI	PLANTIO DE GRAMA BATATAIS EM PLACAS. AF 05/2018	m²	17,62	1.609,40				-	28.357,62		-	-	0,00%	
1.4.4.6.	103307	SINAPI	INSTALAÇÃO DE LIXEIRA METÁLICA DUPLA, CAPACIDADE DE 60 L, EM TUBO DE AÇO CARBONO E CESTOS EM CHAPA DE AÇO COM PINTURA ELETROSTÁTICA, SOBRE PISO DE CONCRETO EXISTENTE. AF 11/2021	UN	1.581,35	14,00				-	22.138,90		-	-	0,00%	
1.4.4.7.	103304	SINAPI	INSTALAÇÃO DE BANCO METÁLICO COM ENCOSTO, 1,60 M DE COMPRIMENTO, EM TUBO DE AÇO CARBONO COM PINTURA ELETROSTÁTICA, SOBRE PISO DE CONCRETO EXISTENTE. AF 11/2021	UN	1.477,79	27,00				-	39.900,33		-	-	0,00%	
TOTAIS											1.284.035,17		184.056,36	434.562,40	618.618,76	48,18%

IMPORTA O PRESENTE BOLETIM EM R\$434.562,40 (QUATROCENTOS E TRINTA E QUATRO MIL, QUINHENTOS E SESSENTA E DOIS REAIS E QUARENTA CENTAVOS)

RESPONSÁVEL TÉCNICO DA PREFEITURA
ASSINATURA E CARIMBO

PREFEITO
ASSINATURA E CARIMBO

REPRESENTANTE LEGAL DA EMPRESA
ASSINATURA E CARIMBO

PREFEITURA MUNICIPAL DE SALOÁ								
MEMÓRIA DE CÁLCULO 03								
OBJETO: CONTRATAÇÃO DE EMPRESA DE ENGENHARIA PARA REQUALIFICAÇÃO DA PRAÇA DOM EXPEDITO LOPES E CONSTRUÇÃO DA PRAÇA JOSÉ ALVES BEZERRA.								
LOCAL: SALOÁ-PE								
PROCESSO LICITATÓRIO Nº. 008/2023								
TOMADA DE PREÇOS Nº 004/2023								
CONTRATADA: B L Construtora e Serviços Ltda - ME - CNPJ: 14.780.722/0001-10								
ITEM	DESCRIÇÃO	UNID	TAXA	COMPRIMENTO	LARGURA	ALTURA	TOTAL	
1.1	Administração Local							
1.1.0.1	ADMINISTRAÇÃO LOCAL	und						
	De acordo com o percentual executado		1,89					1,89
								TOTAL ITEM 1.1.0.1
								1,89
1.2	Instalação da obra							
1.2.0.4	LOCAÇÃO CONVENCIONAL DE OBRA, UTILIZANDO GABARITO DE TÁBUAS CORRIDAS PONTALETADAS A CADA 2,00M - 2 UTILIZAÇÕES. AF. 10/2018	m²						
	Parte A		2,00	45,80				91,60
	Parte B		2,00	59,10				118,20
	Parte C		2,00	12,00				24,00
								TOTAL ITEM 1.2.0.4
								233,80
1.2.0.5	TAPUME COM TELHA METÁLICA. AF. 05/2018	m²						
	Parte A		2,00	45,80				2,00
			2,00	7,20				28,80
								TOTAL ITEM 1.2.0.5
								212,00
1.2.0.6	REMOÇÃO DE TAPUME/ CHAPAS METÁLICAS E DE MADEIRA, DE FORMA MANUAL, SEM REAPROVEITAMENTO. AF. 12/2017	m²						
	Parte A		2,00	45,80				2,00
			2,00	7,20				28,80
	Parte B		2,00	59,10				2,00
			2,00	7,20				28,80
								TOTAL ITEM 1.2.0.6
								477,20
1.2.0.7	REASSENTAMENTO DE TAPUME COM TELHA METÁLICA. CONFORME SINAPI 98459 04/2022.	m²						
	Parte C		2,00	12,00				2,00
			2,00	7,20				28,80
	Parte D		2,00	113,50				2,00
			2,00	7,20				454,00
	Parte E		2,00	21,90				2,00
			2,00	7,23				28,80
								TOTAL ITEM 1.2.0.7
								676,12
1.3	Requalificação da praça Dom Expedito Lopes							
1.3.1	Demolições/Remoções							
1.3.1.1	DEMOLIÇÃO DE MEIO-FIO GRANÍTICO OU PRÉ-MOLDADO. CONFORME ORSE 00021 04/2022	UND						
	Parte A		13,83					13,83
			1,78					1,78
			3,27					3,27
			1,36					1,36
			17,99					17,99
			1,72					1,72
			5,52					5,52
			1,17					1,17
			14,59					14,59
			3,19					3,19
			1,14					1,14
			3,19					3,19
			13,19					13,19
			1,16					1,16
			3,49					3,49
			1,98					1,98
	Parte B		55,08					55,08
			3,19					3,19
			1,14					1,14
			3,19					3,19
			55,08					55,08
			3,19					3,19
			1,17					1,17
			3,19					3,19
								TOTAL ITEM 1.3.1.1
								213,80
1.3.1.2	DEMOLIÇÃO DE PAVIMENTAÇÃO EM PARALELEPÍPEDO OU PRÉ-MOLDADOS DE CONCRETO COM REAPROVEITAMENTO	UND						
	Parte A							
	Parte C		46,64					46,64
			58,97					58,97
								TOTAL ITEM 1.3.1.2
								105,61
1.3.1.3	DEMOLIÇÃO DE PAVIMENTO INTERTRAVADO, DE FORMA MANUAL, COM REAPROVEITAMENTO. AF. 12/2017	UND						
	Parte A		86,47					86,47
			79,80					79,80
	Parte B		285,18					285,18
								TOTAL ITEM 1.3.1.3
								451,45
1.3.1.4	REMOÇÃO DE POSTE METÁLICO. CONFORME SINAPI 02/2022 97654.	UND						
	Parte A		3,00					3,00
	Parte B		2,00					2,00
								TOTAL ITEM 1.3.1.4
								5,00
1.3.1.5	CARGA, MANOBRA E DESCARGA DE ENTULHO EM CAMINHÃO BASCULANTE 10 M³ - CARGA COM ESCAVADEIRA HIDRÁULICA (ÇAÇAMBA DE 0,80 M³ / 111 HP) E DESCARGA LIVRE (UNIDADE: M3). AF. 07/2020	m³						
	Meio Fio		494,35		0,1		0,30	14,83
	Intertravado		1072,26	0,10	0,2		0,60	12,87
								TOTAL ITEM 1.3.1.5
								27,70
1.3.1.6	TRANSPORTE COM CAMINHÃO BASCULANTE DE 10 M³, EM VIA INTERNA A OBRA (UNIDADE: TXKM). AF. 07/2020	TXKM						
	Meio Fio		494,35	0,10	0,30		2,6	2,00
	Intertravado		1072,26	33,00			0,0026	2,00
								TOTAL ITEM 1.3.1.6
								261,12
1.3.2	Pavimentação							
1.3.2.1	ASSENTAMENTO DE GUIA (MEIO-FIO) EM TRECHO CURVO, CONFECCIONADA EM CONCRETO PRÉ-FABRICADO, DIMENSÕES 100X15X13X30 CM (COMPRIMENTO X BASE INFERIOR X BASE SUPERIOR X ALTURA), PARA VIAS URBANAS (USO VIÁRIO). AF. 06/2016	M						
	Parte A			1,72				1,72
				1,17				1,17
				3,19				3,19
	Parte B			3,19				3,19
				3,15				3,15
				3,15				3,15
				3,15				3,15
	Parte C			3,19				3,19
				3,19				3,19
				3,19				3,19

PREFEITURA MUNICIPAL DE SALOÁ

MEMÓRIA DE CÁLCULO 03

OBJETO: CONTRATAÇÃO DE EMPRESA DE ENGENHARIA PARA REQUALIFICAÇÃO DA PRAÇA DOM EXPEDITO LOPES E CONSTRUÇÃO DA PRAÇA JOSÉ ALVES BEZERRA.

LOCAL: SALOÁ-PE

PROCESSO LICITATÓRIO Nº. 008/2023

TOMADA DE PREÇOS Nº 004/2023

CONTRATADA: B L Construtora e Serviços Ltda - ME - CNPJ: 14.780.722/0001-10

ITEM	DESCRIÇÃO	UNID	TAXA	COMPRIMENTO	LARGURA	ALTURA	TOTAL
				3,19			3,19
						TOTAL ITEM 1.3.2.1	34,63
1.3.2.2	ASSENTAMENTO DE GUIA (MEIO-FIO) EM TRECHO CURVO, CONFECCIONADA EM CONCRETO PRÉ-FABRICADO, DIMENSÕES 100X15X13X30 CM (COMPRIMENTO X BASE INFERIOR X BASE SUPERIOR X ALTURA), PARA VIAS URBANAS (USO VIÁRIO). AF_ 06/2016	M					
	Parte A			3,34			3,34
				3,34			3,34
	Parte B			3,85			3,85
				9,31			9,31
				4,01			4,01
				4,01			4,01
				9,31			9,31
				4,01			4,01
						TOTAL ITEM 1.3.2.2	41,18
1.3.2.3	ASSENTAMENTO DE GUIA (MEIO-FIO) EM TRECHO RETO, CONFECCIONADA EM CONCRETO PRÉ-FABRICADO, DIMENSÕES 100X15X13X30 CM (COMPRIMENTO X BASE INFERIOR X BASE SUPERIOR X ALTURA), PARA VIAS URBANAS (USO VIÁRIO). AF_ 06/2016	M					
	Parte A			1,81			1,81
				1,20			1,20
				0,94			0,94
				38,26			38,26
				1,20			1,20
				45,80			45,80
	Parte B			1,20			1,20
				26,95			26,95
				1,20			1,20
				26,94			26,94
				1,20			1,20
				26,94			26,94
				1,20			1,20
				26,94			26,94
	Parte C			1,20			1,20
				3,39			3,39
				1,20			1,20
				3,39			3,39
				1,20			1,20
				3,39			3,39
				1,20			1,20
				8,75			8,75
						TOTAL ITEM 1.3.2.3	225,50
1.3.2.4	ASSENTAMENTO DE GUIA (MEIO-FIO) EM TRECHO RETO, CONFECCIONADA EM CONCRETO PRÉ-FABRICADO, DIMENSÕES 39X6,5X6,5X19 CM (COMPRIMENTO X BASE INFERIOR X BASE SUPERIOR X ALTURA), PARA DELIMITAÇÃO DE JARDINS, PRAÇAS OU PASSEIOS. AF_ 05/2016	M					
	Parte A			17,39			17,39
				16,36			16,36
	Parte B			2,84			2,84
				7,60			7,60
				19,30			19,30
				19,30			19,30
				7,60			7,60
				2,83			2,83
						TOTAL ITEM 1.3.2.4	93,22
1.3.2.5	EXECUÇÃO DE PASSEIO (CALÇADA) OU PISO DE CONCRETO COM CONCRETO MOLDADO IN LOCO, FEITO EM OBRA, ACABAMENTO CONVENCIONAL, ESPESSURA 6 CM, ARMADO. AF_ 08/2022	m²					
	Parte A		1,00	5,00			5,00
			2,00	5,40			10,80
			1,00	4,75			4,75
	Parte B		2,00	4,75			9,50
			2,00	5,40			10,80
	Parte C		2,00	4,75			9,50
			2,00	5,40			10,80
	Parte D		2,00	4,75			9,50
			2,00	5,40			10,80
	Parte E		2,00	4,75			9,50
			2,00	5,40			10,80
	Desconto piso tátil rampas						
	Parte A		-4,00	0,80			-3,20
	Parte B		-4,00	0,80			-3,20
	Parte C		-4,00	0,80			-3,20
	Parte D		-4,00	0,80			-3,20
	Parte E		-4,00	0,80			-3,20
						TOTAL ITEM 1.3.2.5	85,75
1.3.2.6	EXECUÇÃO DE PAVIMENTO EM PISO INTERTRAVADO, COM BLOCO RETANGULAR COR NATURAL DE 20 X 10 CM, ESPESSURA 6 CM. AF_ 10/2022	m²					
	Parte A			116,28			116,28
	Parte B			145,96			145,96
	Parte C			34,00			34,00
	Parte D			53,49			53,49
						TOTAL ITEM 1.3.2.6	349,73
1.3.2.7	LASTRO DE CONCRETO MAGRO, APLICADO EM PISOS, LAJES SOBRE SOLO OU RADIEIS. AF_08/2017	m³					
	Parte A			8,18		0,04	0,37
	Rampas		4,00	0,52		0,04	0,08
	Parte B			23,12		0,04	0,92
	Rampas		4,00	0,52		0,04	0,08
	Parte C			1,96		0,04	0,08
	Rampas		4,00	0,52		0,04	0,08
	Parte D			46,05		0,04	1,84
	Rampas		4,00	0,52		0,04	0,08
	Parte E			3,03		0,04	0,12
	Rampas		4,00	0,52		0,04	0,08
						TOTAL ITEM 1.3.2.7	3,75

OBJETO: CONTRATAÇÃO DE EMPRESA DE ENGENHARIA PARA REQUALIFICAÇÃO DA PRAÇA DOM EXPEDITO LOPES E CONSTRUÇÃO DA PRAÇA JOSÉ ALVES BEZERRA.

LOCAL: SALOÁ-PE

CONTRATADA: B L Construtora e Serviços Ltda - ME - CNPJ: 14.780.722/0001-10

PROCESSO LICITATÓRIO Nº. 008/2023

MEMÓRIA FOTOGRÁFICA BM 03



1



2



3



4

OBJETO: CONTRATAÇÃO DE EMPRESA DE ENGENHARIA PARA REQUALIFICAÇÃO DA PRAÇA DOM EXPEDITO LOPES E CONSTRUÇÃO DA PRAÇA JOSÉ ALVES BEZERRA.

LOCAL: SALOÁ-PE

CONTRATADA: B L Construtora e Serviços Ltda - ME - CNPJ: 14.780.722/0001-10

PROCESSO LICITATÓRIO Nº. 008/2023

MEMÓRIA FOTOGRÁFICA BM 03



5



6



7



8

OBJETO: CONTRATAÇÃO DE EMPRESA DE ENGENHARIA PARA REQUALIFICAÇÃO DA PRAÇA DOM EXPEDITO LOPES E CONSTRUÇÃO DA PRAÇA JOSÉ ALVES BEZERRA.

LOCAL: SALOÁ-PE

CONTRATADA: B L Construtora e Serviços Ltda - ME - CNPJ: 14.780.722/0001-10

PROCESSO LICITATÓRIO Nº. 008/2023

MEMÓRIA FOTOGRÁFICA BM 03



9

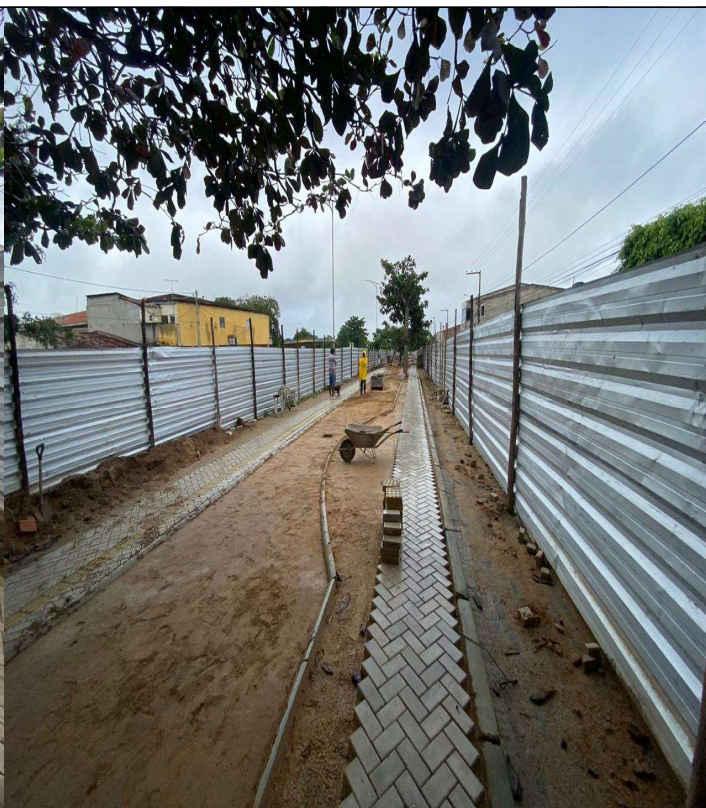

10



11



12

OBJETO: CONTRATAÇÃO DE EMPRESA DE ENGENHARIA PARA REQUALIFICAÇÃO DA PRAÇA DOM EXPEDITO LOPES E CONSTRUÇÃO DA PRAÇA JOSÉ ALVES BEZERRA.

LOCAL: SALOÁ-PE

CONTRATADA: B L Construtora e Serviços Ltda - ME - CNPJ: 14.780.722/0001-10

PROCESSO LICITATÓRIO Nº. 008/2023

MEMÓRIA FOTOGRÁFICA BM 03



13



14



15



16