



**LEI Nº 676, DE 30 DE NOVEMBRO DE 2025**

Estima a RECEITA e fixa a DESPESA do Município para o exercício financeiro de 2026.

**O PREFEITO DO MUNICÍPIO DE SALOÁ**, Estado de Pernambuco, no uso das atribuições conferidas pela Lei Orgânica Municipal, consoante disposições do art. 165 da Constituição Federal e do art. 124, § 1º, inciso III, da Constituição do Estado de Pernambuco, submete à apreciação da Câmara Municipal de Vereadores a seguinte Lei:

**CAPÍTULO I**  
**DAS DISPOSIÇÕES PRELIMINARES**

**Seção Única**

**Do Valor Global do Orçamento para 2026**

Art. 1º Esta Lei estima a Receita do Município para o exercício financeiro de 2026, no montante de R\$ 132.690.000,00 (cento e trinta e dois milhões seiscentos e noventa mil reais) e fixa a Despesa em igual valor, compreendendo, nos termos do art. 165 § 5º da Constituição Federal e da Lei de Diretrizes Orçamentárias:

I - Orçamento Fiscal, referente aos Poderes do Município, seus fundos, órgãos e entidades da Administração direta e indireta;

II - Orçamento da Seguridade Social, abrangendo às entidades e órgãos da Administração direta e indireta, incluídos fundos, responsáveis pela saúde, previdência e assistência social.

Parágrafo único. Os valores constantes desta Lei e de seus anexos estão expressos em reais e a preços de julho de 2025 conforme estimativas da LDO Municipal.

**CAPÍTULO II**

**DOS ORÇAMENTOS, FISCAL E DA SEGURIDADE SOCIAL.**

**Seção I**



### Da Estimativa da Receita

Art. 2º A receita total estimada nos orçamentos fiscal e da seguridade social é de R\$ 132.690.000,00, assim destinada:

- I - Orçamento Fiscal R\$ 100.472.000,00;
- II - Orçamento da Seguridade Social R\$ 32.218.000,00, onde:
  - a) R\$ 17.437.000,00 compreende receitas de saúde;
  - b) R\$ 1.971.000,00 refere-se às receitas de assistência social;
  - c) R\$ 12.810.000,00 corresponde às receitas do Regime Próprio de Previdência Social.

Art. 3º As receitas do Orçamento Fiscal e da Seguridade Social, que decorrerão da arrecadação de tributos, contribuições e de outras receitas correntes e de capital previstas na legislação vigente, discriminadas em anexos que integram esta Lei, são estimadas com o seguinte desdobramento:

I	- RECEITAS CORRENTES.....	<u>R\$ 108.013.000,00</u>
a)	Receita de Impostos, Taxas e Contribuições de Melhoria...	R\$ 5.337.000,00
b)	Receita de Contribuições.....	R\$ 3.130.000,00
c)	Receita Patrimonial.....	R\$ 1.447.000,00
d)	Transferências Correntes.....	R\$ 107.767.000,00
e)	Outras Receitas Correntes.....	R\$ 290.000,00
f)	Total das Receitas Correntes.....	<u>R\$ 117.971.000,00</u>
g)	(-) Deduções Legais de Receitas.....	R\$ -9.958.000,00
II	- RECEITAS DE CAPITAL.....	R\$ 14.397.000,00
a)	Operações de Crédito.....	R\$ 7.000.000,00
b)	Alienação de Bens.....	R\$ 150.000,00
c)	Transferências de Capital.....	R\$ 7.247.000,00
III	- RECEITAS INTRAORÇAMENTÁRIAS.....	R\$ 10.280.000,00
a)	Receitas Correntes Intraorçamentárias.....	R\$ 10.280.000,00
IV	- RECEITA TOTAL ESTIMADA.....	R\$ 132.690.000,00



§ 1º As receitas estimadas no orçamento e discriminadas de forma consolidada neste artigo, estão detalhadas no Anexo 02, pela natureza, conforme estabelece a Lei Federal nº 4.320, de 17 de março de 1964.

§ 2º As fontes/destinação de recursos estão indicadas nos anexos desta Lei.

## **Seção II Da Fixação da Despesa**

Art. 4º A Despesa total é fixada nos Orçamentos Fiscal e da Seguridade Social em R\$ 132.690.000,00 e desdobrada, nos termos da Lei de Diretrizes Orçamentárias, em:

I - Orçamento Fiscal R\$ 78.377.079,2;

II - Orçamento da Seguridade Social R\$ 54.312.920,80, com o seguinte detalhamento:

a) R\$ 35.506.670,50 compreende despesas com saúde;

b) R\$ 5.793.250,30 são despesas com assistência social;

c) R\$ 13.013.000,00 corresponde às despesas do Regime Próprio de Previdência Social.

1º Do montante das despesas fixadas nas alíneas “a”, “b” e “c” do inciso II do caput deste artigo R\$ 32.218.000,00 serão custeadas com recursos do Orçamento Fiscal, consoante art. 195, § 2º da Constituição Federal.

2º Nas despesas da seguridade social que serão custeadas com recursos do orçamento fiscal incluem-se os aportes adicionais ao Regime Próprio de Previdência Social.

## **Seção III Da Distribuição da Despesa por Função, Órgãos e Categorias Econômicas.**

Art. 5º A despesa total fixada por funções, subfunções, projetos, atividades e operações especiais dos Poderes e Órgãos, está detalhada nos Anexos 06 a 09, nos termos da Lei Federal nº 4.320, de 17 de março de 1964.



Art. 6º As categorias econômicas e despesas por grupos estão demonstradas de forma analítica, individualizada por órgão, no Anexo 02 e consolidadas no Resumo da Natureza da Despesa, conforme discriminação abaixo:

I - DESPESAS CORRENTES.....	<u>R\$ 99.025.000,00</u>
a) Pessoal e Encargos Sociais.....	R\$ 59.163.000,00
b) Juros e Encargos de Dívida.....	R\$ 1.527.000,00
c) Outras Despesas Correntes.....	R\$ 38.335.000,00
II - DESPESAS DE CAPITAL.....	<u>R\$ 20.516.000,00</u>
a) Investimentos.....	R\$ 18.807.000,00
b) Inversões Financeiras.....	R\$ 50.000,00
c) Amortização de Dívida.....	R\$ 1.659.000,00
III - DESPESAS INTRAORÇAMENTÁRIAS.....	<u>R\$ 6.730.000,00</u>
a) Despesas Correntes Intraorçamentárias.....	R\$ 6.585.875,50
b) Juros e Encargos da Dívida Intraorçamentárias...	R\$ 25.124,50
c) Despesas de Capital Intraorçamentárias.....	R\$ 119.000,00
IV - RESERVA DE CONTINGÊNCIA.....	<u>R\$ 2.869.000,00</u>
V - TOTAL DA DESPESA FIXADA.....	R\$ 132.690.000,00

#### **Seção IV**

#### **Dos Anexos de Compatibilidade e de Compensação**

Art. 7º Para atender a Lei de Diretrizes Orçamentárias, também integra a presente Lei os seguintes anexos:

I - Anexo de Compatibilidade da Programação com as Metas Fiscais da Lei de Diretrizes Orçamentárias;

II- Demonstrativo de estimativa da Compensação da Renúncia de Receita decorrente de anistias, remissões, subsídios e benefícios de natureza financeira, tributária e creditícia, estabelecido pelo § 6º do art. 165 da Constituição da República.





### CAPÍTULO III

### DAS AUTORIZAÇÕES E CRÉDITOS ADICIONAIS

#### **Seção Única**

#### **Dos Créditos Adicionais Suplementares e Autorizações**

Art. 8º Fica o Chefe do Poder Executivo autorizado, durante o exercício de 2026, a:

I - abrir créditos adicionais suplementares, mediante decreto, até o limite correspondente a 40% (quarenta por cento) do total da despesa fixada na presente Lei, nos termos dos artigos 7º e 43 da Lei Federal nº 4.320, de 17 de março de 1964, para atender insuficiência de dotações estabelecidas nesta Lei e em créditos adicionais;

II – abrir créditos adicionais suplementares utilizando recursos de superávit financeiro, até o limite do valor do superávit apurado por fonte evidenciado no balanço patrimonial do exercício anterior e não será onerado o limite autorizado pelo inciso I do caput deste artigo;

III - com recursos de excesso de arrecadação, até o limite do valor do excesso apurado, individualizado por fontes de recursos, observada a vinculação de que trata o art. 8º da Lei Complementar nº 101, de 4 de maio de 2000 e não será onerado o limite autorizado pelo inciso I do caput deste artigo;

IV - abrir créditos suplementares, através de decreto, com recursos de anulação total ou parcial de dotações orçamentárias destinadas a suprir insuficiência de saldos das dotações relativas à despesas com pessoal, na função Saúde e do Poder Legislativo, sem onerar o percentual do limite de suplementação autorizado pelo inciso I do caput deste artigo.

§ 1º As inclusões e alterações de fontes de recursos e modalidades de aplicação, que não gerem acréscimo no valor das ações orçamentárias inicialmente contempladas nesta Lei e seus créditos adicionais, serão feitas mediante decreto.



§ 2º Havendo mudanças na codificação das fontes/destinação de recursos determinadas pelo Tribunal de Contas do Estado de Pernambuco e/ou pela Secretaria do Tesouro Nacional, deverão ser atualizados, por decreto, nos anexos da Lei Orçamentária para o exercício de 2026.

§ 3º Fica autorizada a abertura de crédito adicional para utilização do saldo da conta do Fundeb do exercício anterior, para atendimento ao art. 25, § 3º da Lei Federal nº 14.113, de 25 de dezembro de 2020, não será onerado o limite autorizado pelo inciso I do caput deste artigo.

#### **CAPÍTULO IV**

#### **DAS OPERAÇÕES DE CRÉDITO**

#### **Seção Única**

#### **Da Autorização para Realizar Operações de Crédito**

Art. 9º. O Poder Executivo fica autorizado a contratar e oferecer garantias a empréstimos voltados para investimentos, modernização administrativa e tributária, consoante disposições do inciso II do art. 7º da Lei Federal nº 4.320/1964, respeitados os limites da Lei Complementar nº 101, de 2000, de Resoluções do Senado Federal e disposições da legislação pertinente.

§ 1º A Lei específica que autorizar a operação de crédito poderá reestimar a receita de capital de operações de crédito, prevista no orçamento.

§ 2º Na autorização estabelecida no caput deste artigo inclui-se Operação de Crédito por Antecipação de Receita – ARO, cumpridas as exigências estabelecidas no art. 38 da Lei Complementar nº 101/2000.

#### **CAPÍTULO V**

#### **DAS DISPOSIÇÕES GERAIS**

#### **Seção Única**

#### **Das Disposições Gerais**



Art. 10. A utilização de dotações com recursos vinculados às transferências voluntárias, por meio de convênios e contratos de repasse, ou custeadas por operações de crédito fica condicionada à celebração dos instrumentos respectivos.

Art. 11. O Chefe do Poder Executivo, no âmbito deste Poder, adotará parâmetros para utilização das dotações, de forma a compatibilizar a realização de despesas à efetiva arrecadação das receitas e para garantir as metas de resultado estabelecidas na Lei de Diretrizes Orçamentárias, consoante legislação específica.

Art. 12. Poderão ser designadas como unidades gestoras de créditos orçamentários, por ato do Chefe do Executivo, unidades administrativas subordinadas ao mesmo órgão, com as atribuições de movimentar dotações consignadas às unidades orçamentárias, conforme disposições do parágrafo único do art. 14 e do art. 66 da Lei Federal nº 4.320/1964.

Parágrafo único. Os compromissos assumidos pelas unidades orçamentárias e fundos, deverão se limitar aos recursos orçamentários disponibilizados, priorizando à aplicação em despesas obrigatórias de natureza continuada.

Art. 13. Esta Lei entra em vigor na data de sua publicação e seus efeitos vigoram a partir de 1º de janeiro de 2026.

Gabinete do Prefeito, 02 de outubro de 2025

**Rivaldo Alves de Souza Júnior**  
**Prefeito**

Anexo 1 da Lei Nº 4.320/64 - Demonstração da Receita e Despesa Segundo as Categorias

Valores em R\$ - Período: Orçamento/ 2026			
RECEITA		DESPESA	
<b>Receitas Correntes</b>		<b>Despesas Correntes</b>	
Receita de Impostos, Taxas e Contribuições de Melhoria	5.337.000,00	Pessoal e Encargos Sociais	59.163.000,00
Receita de Contribuições	3.130.000,00	Juros e Encargos da Dívida	1.527.000,00
Receita Patrimonial	1.447.000,00	Outras Despesas Correntes	38.335.000,00
Transferências Correntes	107.767.000,00		
Outras Receitas Correntes	290.000,00		
Total das Receitas Correntes	117.971.000,00	Total de Despesas Correntes	99.025.000,00
Dedução	-9.958.000,00		
		Superávit	8.988.000,00
Déficit			
<b>Total</b>	<b>108.013.000,00</b>	<b>Total</b>	<b>108.013.000,00</b>
Superávit do Orçamento	8.988.000,00	Déficit do Orçamento	
<b>Receitas de Capital</b>		<b>Despesas de Capital</b>	
Operações de Crédito	7.000.000,00	Investimentos	18.807.000,00
Alienação de Bens	150.000,00	Inversões Financeiras	50.000,00
Transferência de Capital	7.247.000,00	Amortização da Dívida	1.659.000,00
		Total de Despesas de Capital	20.516.000,00
Total das Receitas de Capital	14.397.000,00	Reserva de Contingência	2.869.000,00
Déficit			
<b>Total</b>	<b>23.385.000,00</b>	Superávit	
		<b>Total</b>	<b>23.385.000,00</b>
Superávit do Orçamento		Déficit do Orçamento	
<b>Receitas Correntes Intra-Orçamentárias</b>		<b>Despesas Correntes Intra-Orçamentárias</b>	
Receitas de Contribuição Intra-Orçamentária	10.280.000,00	Pessoal e Encargos Sociais	6.585.875,50
		Juros e Encargos da Dívida	25.124,50
Total das Receitas Correntes Intra-Orçamentárias	10.280.000,00	Outras Despesas Correntes	119.000,00
Déficit		Total das Despesas Correntes Intra-Orçamentária	6.730.000,00
<b>Total</b>	<b>10.280.000,00</b>	Superávit	3.550.000,00
		<b>Total</b>	<b>10.280.000,00</b>
Superávit do Orçamento	3.550.000,00	Déficit do Orçamento	
<b>Receitas de Capital Intra-Orçamentárias</b>		<b>Despesas de Capital Intra-Orçamentárias</b>	
Total das Receitas de Capital Intra-Orçamentárias		Amortização da Dívida	3.550.000,00
Déficit		Total das Despesas de Capital Intra-Orçamentária	3.550.000,00
<b>Total</b>	<b>3.550.000,00</b>	Superávit	
		<b>Total</b>	<b>3.550.000,00</b>
Superávit do Orçamento		Déficit do Orçamento	
Transferências Financeiras		Transferências Financeiras	
Déficit			
<b>Total</b>		Superávit	
		<b>Total</b>	
<b>TOTAL GERAL</b>	<b>132.690.000,00</b>	<b>TOTAL GERAL</b>	<b>132.690.000,00</b>

Resumo			
RECEITA		DESPESA	
Receitas Correntes	108.013.000,00	Despesas Correntes	99.025.000,00
Receitas de Capital	14.397.000,00	Despesas de Capital	20.516.000,00
Receitas Correntes Intra-Orçamentárias	10.280.000,00	Despesas Correntes Intra-Orçamentárias	6.730.000,00
Receitas de Capital Intra-Orçamentárias		Despesas de Capital Intra-Orçamentárias	3.550.000,00
Receitas Arrecadadas em Exercícios Anteriores		Reserva de Contingência	2.869.000,00
Transferências Financeiras		Transferências Financeiras	
Déficit		Superávit	
<b>TOTAL GERAL</b>	<b>132.690.000,00</b>	<b>TOTAL GERAL</b>	<b>132.690.000,00</b>

**ORÇAMENTO 2026**  
**TABELA DA LEGISLAÇÃO DA RECEITA**

(Atualizada pela Nova Classificação da Receita definida pelas Portaria STN/MF Nº 699, de 7 de julho de 2023 (MDF 14ª Edição) e Portaria STN nº 1180, de 18 de julho de 2024)

Natureza da Receita	Especificação	Amparo Legal
NR	Especificação	Amparo Legal
1.0.0.0.00.0.0	Receitas Correntes	Lei nº 4.320, de 17 de março de 1964, § 1º do art. 11, com redação dada pelo Decreto-Lei nº 1.939, de 20 de maio de 1982.
1.1.0.0.00.0.0	Impostos, Taxas e Contribuições de Melhoria	Lei nº 4.320, de 17 de março de 1964, § 4º do art. 11, com redação dada pelo Decreto-Lei nº 1.939, de 20 de maio de 1982.
1.1.1.0.00.0.0	Impostos	Constituição Federal, art. 153; e Lei nº 5.172, de 25 de outubro de 1966 (CTN), art. 16.
1.1.1.2.00.0.0	Impostos sobre o Patrimônio	Portaria Conjunta STN/SOF/ME nº 16, de 11 de fevereiro de 2021.
1.1.1.2.50.0.0	Imposto sobre a Propriedade Predial e Territorial Urbana	Esta natureza é agregadora. Verificar os códigos de natureza de receita específicos.
1.1.1.2.50.0.1	Imp. sob. a Prop. Predial e Territorial Urbana - Principal	Constituição Federal (CF), art. 156, I; Lei Federal nº 5.172, de 25 de outubro de 1966 (CTN), art. 32; e Código Tributário Municipal (CTM).
1.1.1.2.50.0.2	Imp. s/ a Prop. Predial e Territorial Urbana - Multas e Juros	Vide código de receita principal.
1.1.1.2.50.0.3	Imp. s/ a Prop. Predial e Territorial Urbana - Dívida Ativa	Vide código de receita principal.
1.1.1.2.50.0.4	Imp. s/ a Prop. Pre. e Territ. Urb. - Dívida Ativa - Multas e Juros	Vide código de receita principal.
1.1.1.2.53.0.0	Imp s/ Trans Inter-Vivos de Bens Imóveis	Esta natureza é agregadora. Verificar os códigos de natureza de receita específicos.
1.1.1.2.53.0.1	Imp s/ Trans Inter-Vivos de Bens Imóveis - Principal	Constituição Federal (CF), art. 156, II; Lei Federal nº 5.172, de 25 de outubro de 1966 (CTN), art. 35; e Código Tributário Municipal (CTM).
1.1.1.2.53.0.2	Imp s/ Trans Inter-Vivos de Bens Imóveis - Multas e Juros	Vide código de receita principal.
1.1.1.2.53.0.3	Imp s/ Trans Inter-Vivos de Bens Imóveis - Dívida Ativa	Vide código de receita principal.
1.1.1.2.53.0.4	ITBI - Dívida Ativa - Multas e Juros	Vide código de receita principal.
1.1.1.3.00.0.0	Impostos sobre a Renda e Proventos de Qualquer Natureza	Portaria Conjunta STN/SOF/ME nº 16, de 11 de fevereiro de 2021.
1.1.1.3.01.0.0	Imposto sobre a Renda de Pessoa Física - IRPF	Esta natureza é agregadora. Verificar os códigos de natureza de receita específicos.
1.1.1.3.01.0.1	Imposto sobre a Renda de Pessoa Física - IRPF - Principal	Constituição Federal, art. 158, I; Decreto no 3.000, de 26 de março de 1999; Lei no 8.981, de 20 de janeiro de 1995; Lei no 11.119, de 25 de maio de 2005; Lei no 11.311, de 13 de junho de 2006; Lei 11.482, de 31 de maio de 2007; e Medida Provisória nº 451, de 15 de dezembro de 2008
1.1.1.3.01.0.2	Imposto sobre a Renda de Pessoa Física - IRPF - Multas e Juros	Vide código de receita principal.
1.1.1.3.01.0.3	Imposto sobre a Renda de Pessoa Física - IRPF - Dívida Ativa	Vide código de receita principal.
1.1.1.3.01.0.4	Imposto sobre a Renda de Pessoa Física - IRPF - Dívida Ativa - Multas e Juros	Vide código de receita principal.
1.1.1.3.03.0.0	Imposto sobre a Renda - Retido na Fonte	Esta natureza é agregadora. Verificar os códigos de natureza de receita específicos.
1.1.1.3.03.1.0	Imposto sobre a Renda - Retido na Fonte - Trabalho	Esta natureza é agregadora. Verificar os códigos de natureza de receita específicos.
1.1.1.3.03.1.1	Imposto sobre a Renda - Retido na Fonte - Trabalho - Principal	Constituição Federal, art. 158, I; Decreto no 3.000, de 26 de março de 1999; Lei no 8.981, de 20 de janeiro de 1995; Lei no 11.119, de 25 de maio de 2005; Lei no 11.311, de 13 de junho de 2006; Lei 11.482, de 31 de maio de 2007; e Medida Provisória nº 451, de 15 de dezembro de 2008
1.1.1.3.03.1.2	Imposto sobre a Renda - Retido na Fonte - Trabalho - Multas e Juros	Vide código de receita principal.
1.1.1.3.03.1.3	Imposto sobre a Renda - Retido na Fonte - Trabalho - Dívida Ativa	Vide código de receita principal.
1.1.1.3.03.1.4	Imposto sobre a Renda - Retido na Fonte - Trabalho - Dívida Ativa - Multas e Juros	Vide código de receita principal.
1.1.1.3.03.4.0	Imposto s/ a Renda - Retido na Fonte - Outros Rendimentos	Esta natureza é agregadora. Verificar os códigos de natureza de receita específicos.
1.1.1.3.03.4.1	Imposto s/ a Renda - Retido na Fonte - Outros Rendimentos - Principal	Constituição Federal, art. 158, I; e Decreto no 3.000, de 26 de março de 1999.
1.1.1.3.03.4.2	Imposto s/ a Renda - Retido na Fonte - Outros Rendimentos - Multas e Juros	Vide código de receita principal.
1.1.1.3.03.4.3	Imposto s/ a Renda - Retido na Fonte - Outros Rendimentos - Dívida Ativa	Vide código de receita principal.
1.1.1.3.03.4.4	Imposto s/ a Renda - Retido na Fonte - Outros Rendimentos - Dívida Ativa - Multas e Juros	Vide código de receita principal.
1.1.1.4.00.0.0	Impostos Sobre a Produção, Circulação de Mercadorias e Serviços	Portaria Conjunta STN/SOF/ME nº 16, de 11 de fevereiro de 2021.
1.1.1.4.51.0.0	Impostos Sobre Serviços	Esta natureza é agregadora. Verificar os códigos de natureza de receita específicos.
1.1.1.4.51.1.0	Imposto Sobre Serviços de Qualquer Natureza - ISSQN	Esta natureza é agregadora. Verificar os códigos de natureza de receita específicos.
1.1.1.4.51.1.1	Imposto Sobre Serviços de Qualquer Natureza - Principal	Constituição Federal (CF), art. 156, III; Lei Complementar nº 116, de 31 de julho de 2006; e Código Tributário Municipal (CTM).
1.1.1.4.51.1.2	Imposto Sobre Serviços de Qualquer Natureza - Multas e Juros	Vide código de receita principal.
1.1.1.4.51.1.3	Imposto Sobre Serviços de Qualquer Natureza - Dívida Ativa	Vide código de receita principal.
1.1.1.4.51.1.4	Imp. s/ Serv. de Qualquer Natureza - Dívida Ativa - Multas e Juros	Vide código de receita principal.
1.1.1.9.00.0.0	Outros Impostos	Portaria STN nº 831, de 07 de maio de 2021
1.1.1.9.99.0.0	Outros Impostos	Esta natureza é agregadora. Verificar os códigos de natureza de receita específicos.
1.1.1.9.99.0.1	Outros Impostos - Principal	Portaria STN nº 831, de 07 de maio de 2021
1.1.1.9.99.0.2	Outros Impostos - Multas e Juros	Vide código de receita principal.
1.1.1.9.99.0.3	Outros Impostos - Dívida Ativa	Vide código de receita principal.
1.1.1.9.99.0.4	Outros Impostos - Dívida Ativa - Multas e Juros	Vide código de receita principal.
1.1.2.0.00.0.0	Taxas	Esta natureza é agregadora. Verificar os códigos de natureza de receita específicos.
1.1.2.1.00.0.0	Taxas pelo Exercício do Poder de Polícia	Portaria Conjunta STN/SOF/ME nº 16, de 11 de fevereiro de 2021.
1.1.2.1.01.0.0	Taxas de Inspeção, Controle e Fiscalização	Esta natureza é agregadora. Verificar os códigos de natureza de receita específicos.
1.1.2.1.01.0.1	Taxas de Inspeção, Controle e Fiscalização - Principal	Código Tributário Municipal (CTM).
1.1.2.1.01.0.2	Taxas de Inspeção, Controle e Fiscalização - Multas e Juros	Vide código de receita principal.
1.1.2.1.01.0.3	Taxas de Inspeção, Controle e Fiscalização - Dívida Ativa	Vide código de receita principal.
1.1.2.1.01.0.4	Taxas de Inspeção, Controle e Fiscalização - Dívida Ativa - Multas e Juros	Vide código de receita principal.
1.1.2.1.04.0.0	Taxa de Controle e Fiscalização Ambiental	Lei nº 6.938, de 31 de agosto de 1981, art. 17-B e 17-G; Lei nº 10.165, de 27 de dezembro de 2000; Lei nº 11.284, de 2 de março de 2006; e Código Tributário Municipal (CTM).
1.1.2.1.04.0.1	Taxa de Controle e Fiscalização Ambiental - Principal	Vide código de receita principal.
1.1.2.1.04.0.2	Taxa de Controle e Fiscalização Ambiental - Multas e Juros	Vide código de receita principal.
1.1.2.1.04.0.3	Taxa de Controle e Fiscalização Ambiental - Dívida Ativa	Vide código de receita principal.
1.1.2.1.04.0.4	Taxa de Controle e Fiscalização Ambiental - Dívida Ativa - Multas e Juros	Vide código de receita principal.
1.1.2.1.50.0.0	Taxa de Fiscalização de Vigilância Sanitária	Esta natureza é agregadora. Verificar os códigos de natureza de receita específicos.
1.1.2.1.50.0.1	Taxa de Fiscalização de Vigilância Sanitária - Principal	Código Tributário Municipal (CTM).
1.1.2.1.50.0.2	Taxa de Fiscalização de Vigilância Sanitária - Multas e Juros	Vide código de receita principal.
1.1.2.1.50.0.3	Taxa de Fiscalização de Vigilância Sanitária - Outras - Dívida Ativa	Vide código de receita principal.
1.1.2.1.50.0.4	Taxa de Fiscalização de Vigilância Sanitária - Dívida Ativa - Multas e Juros	Vide código de receita principal.
1.1.2.2.00.0.0	Taxas pela Prestação de Serviços	Portaria Conjunta STN/SOF/ME nº 16, de 11 de fevereiro de 2021.
1.1.2.2.01.0.0	Taxas pela Prestação de Serviços em Geral	Esta natureza é agregadora. Verificar os códigos de natureza de receita específicos.

1.1.2.2.01.0.1	Taxas pela Prestação de Serviços em Geral - Principal	Art. 69 da Lei nº 4.375, de 17 de agosto de 1964; Art. 79 da Lei nº 5.172, de 25 de outubro de 1966; Lei nº 9.289, de 4 de julho de 1966; Decreto-lei nº 115 de 25 de janeiro de 1967; e Código Tributário Municipal (CTM).
1.1.2.2.01.0.2	Taxas pela Prestação de Serviços em Geral - Multas e Juros	Vide código de receita principal.
1.1.2.2.01.0.3	Taxas pela Prestação de Serviços em Geral - Dívida Ativa	Vide código de receita principal.
1.1.2.2.01.0.4	Taxas pela Prestação de Serviços em Geral - Dívida Ativa - Multas e Juros	Vide código de receita principal.
1.1.2.2.53.0.0	Taxa pela Prestação de Serviços de Limpeza Pública e Manejo dos Resíduos Sólidos	Esta natureza é agregadora. Verificar os códigos de natureza de receita específicos.
1.1.2.2.53.0.1	Taxa pela Prestação de Serviços de Limpeza Pública e Manejo dos Resíduos Sólidos - Principal	Portaria STN/MF nº 700, de 7 de julho de 2023
1.1.2.2.53.0.2	Taxa pela Prestação de Serviços de Limpeza Pública e Manejo dos Resíduos Sólidos - Multas e Juros	Vide código de receita principal.
1.1.2.2.53.0.3	Taxa pela Prestação de Serviços de Limpeza Pública e Manejo dos Resíduos Sólidos - Dívida Ativa	Vide código de receita principal.
1.1.2.2.53.0.4	Taxa pela Prestação de Serviços de Limpeza Pública e Manejo dos Resíduos Sólidos - Dívida Ativa - Multas e Juros	Vide código de receita principal.
1.1.3.0.00.0.0	Contribuição de Melhoria	Esta natureza é agregadora. Verificar os códigos de natureza de receita específicos.
1.1.3.1.00.0.0	Contribuição de Melhoria	Portaria Conjunta STN/SOF/ME nº 16, de 11 de fevereiro de 2021.
1.1.3.1.50.0.0	Con. de Melh. para Exp. da Rede de Água Potável e Esgoto San.	Esta natureza é agregadora. Verificar os códigos de natureza de receita específicos.
1.1.3.1.50.0.1	Con. de Melh. para Exp. da Rede de Água Potável e Esgoto San. - Principal	Art. 145, inciso III, da Constituição Federal; Arts. 81 e 82 da Lei nº 5.172, de 25 de outubro de 1966, Código Tributário Nacional; e e Código Tributário Municipal (CTM).
1.1.3.1.50.0.2	Con. de Melh. para Exp. da Rede de Água Potável e Esgoto San. - Multas e Juros	Vide código de receita principal.
1.1.3.1.50.0.3	Con. de Melh. para Exp. da Rede de Água Potável e Esgoto San. - Dívida Ativa	Vide código de receita principal.
1.1.3.1.50.0.4	Con. de Melh. para Exp. da Rede de Água Potável e Esgoto San. - Dívida Ativa - Multas e Juros	Vide código de receita principal.
1.1.3.1.51.0.0	Con. de Melh para Exp. da Rede de Iluminação Púb. na Cidade	Esta natureza é agregadora. Verificar os códigos de natureza de receita específicos.
1.1.3.1.51.0.1	Con. de Melh para Exp. da Rede de Iluminação Púb. na Cidade - Principal	Art. 145, inciso III, da Constituição Federal; Arts. 81 e 82 da Lei nº 5.172, de 25 de outubro de 1966, Código Tributário Nacional; e e Código Tributário Municipal (CTM).
1.1.3.1.51.0.2	Con. de Melh para Exp. da Rede de Iluminação Púb. na Cidade - Multas e Juros	Vide código de receita principal.
1.1.3.1.51.0.3	Con. de Melh para Exp. da Rede de Iluminação Púb. na Cidade - Dívida Ativa	Vide código de receita principal.
1.1.3.1.51.0.4	Con. de Melh para Exp. da Rede de Iluminação Púb. na Cidade - Dívida Ativa - Multas e Juros	Vide código de receita principal.
1.1.3.1.52.0.0	Con. de Melh. para Exp. de Rede de Iluminação Pública Rural	Esta natureza é agregadora. Verificar os códigos de natureza de receita específicos.
1.1.3.1.52.0.1	Con. de Melh. para Exp. de Rede de Iluminação Pública Rural - Principal	Art. 145, inciso III, da Constituição Federal; Arts. 81 e 82 da Lei nº 5.172, de 25 de outubro de 1966, Código Tributário Nacional; e e Código Tributário Municipal (CTM).
1.1.3.1.52.0.2	Con. de Melh. para Exp. de Rede de Iluminação Pública Rural - Multas e Juros	Vide código de receita principal.
1.1.3.1.52.0.3	Con. de Melh. para Exp. de Rede de Iluminação Pública Rural - Dívida Ativa	Vide código de receita principal.
1.1.3.1.52.0.4	Con. de Melh. para Exp. de Rede de Iluminação Pública Rural - Dívida Ativa - Multas e Juros	Vide código de receita principal.
1.1.3.1.53.0.0	Con. de Melhoria para Pavimentação e Obras Complementares	Esta natureza é agregadora. Verificar os códigos de natureza de receita específicos.
1.1.3.1.53.0.1	Con. de Melhoria para Pavimentação e Obras Complementares - Principal	Art. 145, inciso III, da Constituição Federal; Arts. 81 e 82 da Lei nº 5.172, de 25 de outubro de 1966, Código Tributário Nacional; e e Código Tributário Municipal (CTM).
1.1.3.1.53.0.2	Con. de Melhoria para Pavimentação e Obras Complementares - Multas e Juros	Vide código de receita principal.
1.1.3.1.53.0.3	Con. de Melhoria para Pavimentação e Obras Complementares - Dívida Ativa	Vide código de receita principal.
1.1.3.1.53.0.4	Con. de Melhoria para Pavimentação e Obras Complementares - Dívida Ativa - Multas e Juros	Vide código de receita principal.
1.1.3.1.99.0.0	Outras Contribuições de Melhoria	Esta natureza é agregadora. Verificar os códigos de natureza de receita específicos.
1.1.3.1.99.0.1	Outras Contribuições de Melhoria - Principal	Art. 145, inciso III, da Constituição Federal; Arts. 81 e 82 da Lei nº 5.172, de 25 de outubro de 1966, Código Tributário Nacional; e e Código Tributário Municipal (CTM).
1.1.3.1.99.0.2	Outras Contribuições de Melhoria - Multas e Juros	Vide código de receita principal.
1.1.3.1.99.0.3	Outras Contribuições de Melhoria - Dívida Ativa	Vide código de receita principal.
1.1.3.1.99.0.4	Outras Contribuições de Melhoria - Dívida Ativa - Multas e Juros	Vide código de receita principal.
1.2.0.0.00.0.0	Contribuições	Lei nº 4.320, de 17 de março de 1964, § 4º do art. 11, com redação dada pelo Decreto-Lei nº 1.939, de 20 de maio de 1982.
1.2.1.0.00.0.0	Contribuições Sociais	Esta natureza é agregadora. Verificar os códigos de natureza de receita específicos.
1.2.1.5.00.0.0	Contribuições para Regimes Próprios de Previdência e Sistema de Proteção Social	Portaria Conjunta STN/SOF/ME nº 16, de 11 de fevereiro de 2021.
1.2.1.5.01.0.0	Contribuição do Servidor Civil	Esta natureza é agregadora. Verificar os códigos de natureza de receita específicos.
1.2.1.5.01.1.0	Contribuição do Servidor Civil Ativo	Esta natureza é agregadora. Verificar os códigos de natureza de receita específicos.
1.2.1.5.01.1.1	Contribuição do Servidor Civil Ativo - Principal	CF/88, art. 40; Lei nº 10.887, de 18 de junho de 2004, art. 4º.
1.2.1.5.01.1.2	Contribuição do Servidor Civil Ativo - Multas e Juros	Vide código de receita principal.
1.2.1.5.01.1.3	Contribuição do Servidor Civil Ativo - Dívida Ativa	Vide código de receita principal.
1.2.1.5.01.1.4	Contribuição do Servidor Civil Ativo - Dívida Ativa - Multas e Juros	Vide código de receita principal.
1.2.1.5.01.2.0	Contribuição do Servidor Civil Inativo	Esta natureza é agregadora. Verificar os códigos de natureza de receita específicos.
1.2.1.5.01.2.1	Contribuição do Servidor Civil Inativo - Principal	CF/88, art. 40; Lei nº. 10.887, de 18 de junho de 2004, art. 5º.
1.2.1.5.01.2.2	Contribuição do Servidor Civil Inativo - Multas e Juros	Vide código de receita principal.
1.2.1.5.01.2.3	Contribuição do Servidor Civil Inativo - Dívida Ativa	Vide código de receita principal.
1.2.1.5.01.2.4	Contribuição do Servidor Civil Inativo - Dívida Ativa - Multas e Juros	Vide código de receita principal.
1.2.1.5.01.3.0	Contribuição do Servidor Civil Pensionista	Esta natureza é agregadora. Verificar os códigos de natureza de receita específicos.
1.2.1.5.01.3.1	Contribuição do Servidor Civil Pensionista - Principal	CF/88, art. 40; Lei nº. 10.887, de 18 de junho de 2004, art. 5º.
1.2.1.5.01.3.2	Contribuição do Servidor Civil Pensionista - Multas e Juros	Vide código de receita principal.
1.2.1.5.01.3.3	Contribuição do Servidor Civil Pensionista - Dívida Ativa	Vide código de receita principal.
1.2.1.5.01.3.4	Contribuição do Servidor Civil Pensionista - Dívida Ativa - Multas e Juros	Vide código de receita principal.
1.2.1.5.02.0.0	Contribuição Patronal - Servidor Civil	Esta natureza é agregadora. Verificar os códigos de natureza de receita específicos.
1.2.1.5.02.1.0	Contribuição Patronal - Servidor Civil Ativo	Esta natureza é agregadora. Verificar os códigos de natureza de receita específicos.
1.2.1.5.02.1.1	Contribuição Patronal - Servidor Civil Ativo - Principal	Constituição Federal, art. 149, §1º e do art. 195 ao 203. Legislação previdenciária local.
1.2.1.5.02.1.2	Contribuição Patronal - Servidor Civil Ativo - Multas e Juros	Vide código de receita principal.
1.2.4.0.00.0.0	Contribuição para o Custeio do Serviço de Iluminação Pública	Esta natureza é agregadora. Verificar os códigos de natureza de receita específicos.
1.2.4.1.00.0.0	Contribuição para o Custeio do Serviço de Iluminação Pública	Portaria Conjunta STN/SOF/ME nº 16, de 11 de fevereiro de 2021.
1.2.4.1.50.0.0	Contribuição para o Custeio do Serviço de Iluminação Pública	Esta natureza é agregadora. Verificar os códigos de natureza de receita específicos.
1.2.4.1.50.0.1	Contribuição para o Custeio do Serviço de Iluminação Pública - Principal	Constituição Federal, art. 149-A.
1.3.0.0.00.0.0	Receita Patrimonial	Lei nº 4.320, de 17 de março de 1964, § 4º do art. 11, com redação dada pelo Decreto-Lei nº 1.939, de 20 de maio de 1982.
1.3.1.0.00.0.0	Exploração do Patrimônio Imobiliário do Estado	Esta natureza é agregadora. Verificar os códigos de natureza de receita específicos.
1.3.1.1.00.0.0	Exploração do Patrimônio Imobiliário do Estado	Portaria Conjunta STN/SOF/ME nº 16, de 11 de fevereiro de 2021.
1.3.1.1.01.0.0	Aluguéis, Arrendamentos, Foros, Laudêmos, Tarifas de Ocupação	Esta natureza é agregadora. Verificar os códigos de natureza de receita específicos.

1.3.1.1.01.1.0	Aluguéis e Arrendamentos	Esta natureza é agregadora. Verificar os códigos de natureza de receita específicos.
1.3.1.1.01.1.1	Aluguéis e Arrendamentos - Principal	Lei nº 4.320, de 17 de março de 1964, art. 11, § 4º; Decreto-Lei nº 9.760, de 5 de setembro de 1946; Decreto-Lei nº 2.398, de 21 de dezembro de 1987; Decreto nº 980, de 11 de novembro de 1993, e alterações posteriores; Lei nº 9.636, de 15 de maio de 1998; Decreto nº 3.725, de 10 de janeiro de 2001; Lei nº 11.481, de 31 de maio de 2007; e Código Tributário Municipal (CTM).
1.3.1.1.01.1.2	Aluguéis e Arrendamentos - Multas e Juros	Vide código de receita principal.
1.3.1.1.01.1.3	Aluguéis e Arrendamentos - Dívida Ativa	Vide código de receita principal.
1.3.1.1.01.1.4	Aluguéis e Arrendamentos - Dívida Ativa - Multas e Juros	Vide código de receita principal.
1.3.1.1.01.2.0	Foros, Laudêmos e Tarifas de Ocupação	Esta natureza é agregadora. Verificar os códigos de natureza de receita específicos.
1.3.1.1.01.2.1	Foros, Laudêmos e Tarifas de Ocupação - Principal	Lei nº 13.240, de 30 de dezembro de 2015, art. 27; Lei nº 4.320, de 17 de março de 1964, art. 11, § 4º; Decreto-Lei nº 9.760, de 5 de setembro de 1946; Decreto-Lei nº 2.398, de 21 de dezembro de 1987; Decreto nº 980, de 11 de novembro de 1993, e alterações posteriores; Lei nº 9.636, de 15 de maio de 1998; Decreto nº 3.725, de 10 de janeiro de 2001; Lei nº 11.481, de 31 de maio de 2007; e Código Tributário Municipal (CTM).
1.3.1.1.01.2.2	Foros, Laudêmos e Tarifas de Ocupação - Multas e Juros	Vide código de receita principal.
1.3.1.1.01.2.3	Foros, Laudêmos e Tarifas de Ocupação - Dívida Ativa	Vide código de receita principal.
1.3.1.1.01.2.4	Foros, Laudêmos e Tarifas de Ocupação - Dívida Ativa - Multas e Juros	Vide código de receita principal.
1.3.1.1.02.0.0	Concessão, Permissão, Autorização ou Cessão do Direito de Uso de Bens Imóveis Públicos	Esta natureza é agregadora. Verificar os códigos de natureza de receita específicos.
1.3.1.1.02.0.1	Concessão, Permissão, Autorização ou Cessão do Direito de Uso de Bens Imóveis Públicos - Principal	Art. 164, § 3º da Constituição Federal; Lei nº 9.322, de 5 de dezembro de 1996; e Legislação específica para cada caso.
1.3.1.1.99.0.0	Outras Receitas Imobiliárias	Esta natureza é agregadora. Verificar os códigos de natureza de receita específicos.
1.3.1.1.99.0.1	Outras Receitas Imobiliárias - Principal	Art. 164, § 3º da Constituição Federal; Lei nº 9.322, de 5 de dezembro de 1996; e Legislação específica para cada caso.
1.3.2.0.00.0.0	Valores Mobiliários	Esta natureza é agregadora. Verificar os códigos de natureza de receita específicos.
1.3.2.1.00.0.0	Juros e Correções Monetárias	Esta natureza é agregadora. Verificar os códigos de natureza de receita específicos.
1.3.2.1.01.0.0	Remuneração de Depósitos Bancários	Esta natureza é agregadora. Verificar os códigos de natureza de receita específicos.
1.3.2.1.01.0.1	Remuneração de Depósitos Bancários - Principal	Art. 164, § 3º da Constituição Federal; Lei nº 9.322, de 5 de dezembro de 1996; e Legislação específica para cada caso.
1.3.2.1.04.0.0	Remune. dos Rec. do Regime Próprio de Previdência Social - RPPS	Esta natureza é agregadora. Verificar os códigos de natureza de receita específicos.
1.3.2.1.04.0.1	Remune. dos Rec. do Regime Próp. de Previ. Social - RPPS - Principal	Lei nº 9.717, de 27 de novembro de 1998, arts. 1º, § único, e 6º, inciso IV; e Resolução do Conselho Monetário Nacional nº 3.922, de 25 de novembro de 2010
1.3.2.1.05.0.0	Juros de Títulos de Renda	Esta natureza é agregadora. Verificar os códigos de natureza de receita específicos.
1.3.2.1.05.0.1	Juros de Títulos de Renda - Principal	Art. 164, § 3º da Constituição Federal e Normativos da CVM e Banco Central.
1.3.2.2.00.0.0	Dividendos	Portaria Conjunta STN/SOF/ME nº 16, de 11 de fevereiro de 2021.
1.3.2.2.01.0.0	Dividendos	Esta natureza é agregadora. Verificar os códigos de natureza de receita específicos.
1.3.2.2.01.0.1	Dividendos - Principal	Lei nº 6.404, de 15 de dezembro de 1976, e alterações posteriores; e Lei nº 9.530, de 10 de dezembro de 1997.
1.3.2.2.01.0.2	Dividendos - Multas e Juros	Vide código de receita principal.
1.3.2.2.01.0.3	Dividendos - Dívida Ativa	Vide código de receita principal.
1.3.2.2.01.0.4	Dividendos - Dívida Ativa - Multas e Juros	Vide código de receita principal.
1.3.2.9.00.0.0	Outros Valores Mobiliários	Portaria Conjunta STN/SOF/ME nº 16, de 11 de fevereiro de 2021.
1.3.2.9.99.0.0	Outros Valores Mobiliários	Esta natureza é agregadora. Verificar os códigos de natureza de receita específicos.
1.3.2.9.99.0.1	Outros Valores Mobiliários - Principal	Art. 164, § 3º da Constituição Federal e Normativos da CVM e Banco Central.
1.3.2.9.99.0.2	Outros Valores Mobiliários - Multas e Juros	Vide código de receita principal.
1.3.2.9.99.0.3	Outros Valores Mobiliários - Dívida Ativa	Vide código de receita principal.
1.3.2.9.99.0.4	Outros Valores Mobiliários - Dívida Ativa - Multas e Juros	Vide código de receita principal.
1.3.4.0.00.0.0	Exploração de Recursos Naturais	Esta natureza é agregadora. Verificar os códigos de natureza de receita específicos.
1.3.4.9.00.0.0	Exploração de Outros Recursos Naturais	Portaria Conjunta STN/SOF/ME nº 16, de 11 de fevereiro de 2021.
1.3.4.9.01.0.0	Compensações Ambientais	Esta natureza é agregadora. Verificar os códigos de natureza de receita específicos.
1.3.4.9.01.0.1	Compensações Ambientais - Principal	Portaria STN nº 10.460, de 7 de dezembro de 2022
1.3.6.0.00.0.0	Cessão de Direitos	Esta natureza é agregadora. Verificar os códigos de natureza de receita específicos.
1.3.6.1.00.0.0	Cessão de Direitos	Portaria Conjunta STN/SOF/ME nº 16, de 11 de fevereiro de 2021.
1.3.6.1.01.0.0	Cessão do Direito de Operacionalização de Pagamentos	Esta natureza é agregadora. Verificar os códigos de natureza de receita específicos.
1.3.6.1.01.0.1	Cessão do Direito de Operacionalização de Pagamentos - Poderes Executivo e Legislativo	Esta natureza é agregadora. Verificar os códigos de natureza de receita específicos.
1.3.6.1.01.1.1	Cessão do Direito de Operacionalização de Pagamentos - Principal	Portaria STN nº 10.460, de 7 de dezembro de 2022
1.3.9.0.00.0.0	Demais Receitas Patrimoniais	Esta natureza é agregadora. Verificar os códigos de natureza de receita específicos.
1.3.9.9.00.0.0	Outras Receitas Patrimoniais	Portaria Conjunta STN/SOF/ME nº 16, de 11 de fevereiro de 2021.
1.3.9.9.99.0.0	Outras Receitas Patrimoniais	Esta natureza é agregadora. Verificar os códigos de natureza de receita específicos.
1.3.9.9.99.0.1	Outras Receitas Patrimoniais - Principal	Lei nº 10.406, de 10 de janeiro de 2002.
1.3.9.9.99.0.2	Outras Receitas Patrimoniais - Multas e Juros	Vide código de receita principal.
1.3.9.9.99.0.3	Outras Receitas Patrimoniais - Dívida Ativa	Vide código de receita principal.
1.3.9.9.99.0.4	Outras Receitas Patrimoniais - Dívida Ativa - Multas e Juros	Vide código de receita principal.
1.4.0.0.00.0.0	Receita Agropecuária	Lei nº 4.320, de 17 de março de 1964, § 4º do art. 11, com redação dada pelo Decreto-Lei nº 1.939, de 20 de maio de 1982.
1.4.1.0.00.0.0	Receita Agropecuária	Esta natureza é agregadora. Verificar os códigos de natureza de receita específicos.
1.4.1.1.00.0.0	Receita Agropecuária	Portaria Conjunta STN/SOF/ME nº 16, de 11 de fevereiro de 2021.
1.4.1.1.01.0.0	Receita Agropecuária	Esta natureza é agregadora. Verificar os códigos de natureza de receita específicos.
1.4.1.1.01.0.1	Receita Agropecuária - Principal	Esta natureza é agregadora. Verificar os códigos de natureza de receita específicos.
1.4.1.1.01.0.2	Receita Agropecuária - Multas e Juros	Esta natureza é agregadora. Verificar os códigos de natureza de receita específicos.
1.4.1.1.01.0.3	Receita Agropecuária - Dívida Ativa	Esta natureza é agregadora. Verificar os códigos de natureza de receita específicos.
1.4.1.1.01.0.4	Receita Agropecuária - Dívida Ativa - Multas e Juros	Esta natureza é agregadora. Verificar os códigos de natureza de receita específicos.
1.5.0.0.00.0.0	Receita Industrial	Lei nº 4.320, de 17 de março de 1964, § 4º do art. 11, com redação dada pelo Decreto-Lei nº 1.939, de 20 de maio de 1982.
1.5.1.0.00.0.0	Receita Industrial	Esta natureza é agregadora. Verificar os códigos de natureza de receita específicos.
1.5.1.1.00.0.0	Receita Industrial	Portaria Conjunta STN/SOF/ME nº 16, de 11 de fevereiro de 2021.
1.5.1.1.01.0.0	Receita Industrial	Esta natureza é agregadora. Verificar os códigos de natureza de receita específicos.
1.5.1.1.01.0.1	Receita Industrial - Principal	Esta natureza é agregadora. Verificar os códigos de natureza de receita específicos.
1.5.1.1.01.0.2	Receita Industrial - Multas e Juros	Esta natureza é agregadora. Verificar os códigos de natureza de receita específicos.
1.5.1.1.01.0.3	Receita Industrial - Dívida Ativa	Esta natureza é agregadora. Verificar os códigos de natureza de receita específicos.
1.5.1.1.01.0.4	Receita Industrial - Dívida Ativa - Multas e Juros	Esta natureza é agregadora. Verificar os códigos de natureza de receita específicos.
1.6.0.0.00.0.0	Receita de Serviços	Lei nº 4.320, de 17 de março de 1964, § 4º do art. 11, com redação dada pelo Decreto-Lei nº 1.939, de 20 de maio de 1982.
1.6.1.0.00.0.0	Serviços Administrativos e Comerciais Gerais	Esta natureza é agregadora. Verificar os códigos de natureza de receita específicos.
1.6.1.1.00.0.0	Serviços Administrativos e Comerciais Gerais	Portaria Conjunta STN/SOF/ME nº 16, de 11 de fevereiro de 2021.
1.6.1.1.01.0.0	Serviços Administrativos e Comerciais Gerais	Esta natureza é agregadora. Verificar os códigos de natureza de receita específicos.
1.6.1.1.01.0.1	Serviços Administrativos e Comerciais Gerais - Principal	Constituição Federal, art. 173; Lei nº 4.320, de 17 de março de 1964, art. 11, §§ 1º e 4º.
1.6.1.1.01.0.2	Serviços Administrativos e Comerciais Gerais - Multas e Juros	Vide código de receita principal.
1.6.1.1.01.0.3	Serviços Administrativos e Comerciais Gerais - Dívida Ativa	Vide código de receita principal.
1.6.1.1.01.0.4	Serviços Administrativos e Comerciais Gerais - Dívida Ativa - Multas e Juros	Vide código de receita principal.
1.6.1.1.02.0.0	Inscrição em Concursos e Processos Seletivos	Esta natureza é agregadora. Verificar os códigos de natureza de receita específicos.

1.6.1.1.02.0.1	Inscrição em Concursos e Processos Seletivos - Principal	Legislação Específica Municipal
1.6.1.1.02.0.2	Inscrição em Concursos e Processos Seletivos - Multas e Juros	Vide código de receita principal.
1.6.1.1.02.0.3	Inscrição em Concursos e Processos Seletivos - Dívida Ativa	Vide código de receita principal.
1.6.1.1.02.0.4	Inscrição em Concursos e Processos Seletivos - Dívida Ativa - Multas e Juros	Vide código de receita principal.
1.6.1.1.03.0.0	Serviços de Registro, Certificação e Fiscalização	Esta natureza é agregadora. Verificar os códigos de natureza de receita específicos.
1.6.1.1.03.0.1	Serviços de Registro, Certificação e Fiscalização - Principal	Legislação Específica Municipal
1.6.1.1.03.0.2	Serviços de Registro, Certificação e Fiscalização - Multas e Juros	Vide código de receita principal.
1.6.1.1.03.0.3	Serviços de Registro, Certificação e Fiscalização - Dívida Ativa	Vide código de receita principal.
1.6.1.1.03.0.4	Serviços de Registro, Certificação e Fiscalização - Dívida Ativa - Multas e Juros	Vide código de receita principal.
1.6.2.0.00.0.0	Serviços e Atividades Referentes à Navegação e ao Transporte	Esta natureza é agregadora. Verificar os códigos de natureza de receita específicos.
1.6.2.1.00.0.0	Serviços e Atividades Referentes à Navegação o Transporte	Portaria Conjunta STN/SOF/ME nº 16, de 11 de fevereiro de 2021.
1.6.2.1.02.0.0	Serviços de Transporte de Passageiros ou Mercadorias	Esta natureza é agregadora. Verificar os códigos de natureza de receita específicos.
1.6.2.1.02.0.1	Serviços de Transporte de Passageiros ou Mercadorias - Principal	Constituição Federal, art. 173; Lei no 4.320, de 17 de março de 1964, art. 11, §§ 1o e 4o.
1.6.2.1.02.0.2	Serviços de Transporte de Passageiros ou Mercadorias - Multas e Juros	Vide código de receita principal.
1.6.2.1.02.0.3	Serviços de Transporte de Passageiros ou Mercadorias - Dívida Ativa	Vide código de receita principal.
1.6.2.1.02.0.4	Serviços de Transporte de Passageiros ou Mercadorias - Dívida Ativa - Multas e Juros	Vide código de receita principal.
1.6.3.0.00.0.0	Serviços e Atividades Referentes à Saúde	Esta natureza é agregadora. Verificar os códigos de natureza de receita específicos.
1.6.3.1.00.0.0	Serviços de Atendimento à Saúde	Portaria Conjunta STN/SOF/ME nº 16, de 11 de fevereiro de 2021.
1.6.3.1.50.0.0	Serviços Hospitalares	Esta natureza é agregadora. Verificar os códigos de natureza de receita específicos.
1.6.3.1.50.0.1	Serviços Hospitalares - Principal	Legislação Específica Municipal
1.6.3.1.51.0.0	Serviços de Registro, Análise e Controle da Saúde	Esta natureza é agregadora. Verificar os códigos de natureza de receita específicos.
1.6.3.1.51.0.1	Serviços de Registro, Análise e Controle da Saúde - Principal	Legislação Específica Municipal
1.6.3.1.52.0.0	Serviços Radiológicos e Laboratoriais	Esta natureza é agregadora. Verificar os códigos de natureza de receita específicos.
1.6.3.1.52.0.1	Serviços Radiológicos e Laboratoriais - Principal	Legislação Específica Municipal
1.6.3.1.53.0.0	Serviços Ambulatoriais	Esta natureza é agregadora. Verificar os códigos de natureza de receita específicos.
1.6.3.1.53.0.1	Serviços Ambulatoriais - Principal	Legislação Específica Municipal
1.6.3.1.99.0.0	Outros Serviços de Atendimento à Saúde	Esta natureza é agregadora. Verificar os códigos de natureza de receita específicos.
1.6.3.1.99.0.1	Outros Serviços de Atendimento à Saúde - Principal	Legislação Específica Municipal
1.6.9.0.00.0.0	Outros Serviços	Esta natureza é agregadora. Verificar os códigos de natureza de receita específicos.
1.6.9.9.00.0.0	Outros Serviços	Portaria Conjunta STN/SOF/ME nº 16, de 11 de fevereiro de 2021.
1.6.9.9.99.0.0	Outros Serviços	Esta natureza é agregadora. Verificar os códigos de natureza de receita específicos.
1.6.9.9.99.0.1	Outros Serviços - Principal	Legislação Específica Municipal
1.7.0.0.00.0.0	Transferências Correntes	Lei nº 4.320, de 17 de março de 1964, § 4o do art. 11, com redação dada pelo Decreto-Lei nº 1.939, de 20 de maio de 1982.
1.7.1.0.00.0.0	Transferências da União e de suas Entidades	Esta natureza é agregadora. Verificar os códigos de natureza de receita específicos.
1.7.1.1.00.0.0	Transferências decorrentes de Participação na Receita da União	Portaria Conjunta STN/SOF/ME nº 16, de 11 de fevereiro de 2021.
1.7.1.1.51.0.0	Cota-Parte do Fundo de Participação dos Municípios - FPM	Esta natureza é agregadora. Verificar os códigos de natureza de receita específicos.
1.7.1.1.51.1.0	Cota-Parte do FPM - Cota Mensal	Esta natureza é agregadora. Verificar os códigos de natureza de receita específicos.
1.7.1.1.51.1.1	Cota-Parte do FPM - Cota Mensal - Principal	Art. 159 da CF
1.7.1.1.51.1.1	Dedução Cota-Parte do FPM - Cota Mensal - Principal	Art. 159 da CF / Lei nº 11.494/07
1.7.1.1.51.2.0	Cota-Parte do FPM - Cotas Extraordinárias	Esta natureza é agregadora. Verificar os códigos de natureza de receita específicos.
1.7.1.1.51.2.1.01	Cota-Parte do FPM - 1% Cota entregue no Mês de Dezembro	Art. 159 da CF, alínea "d".
1.7.1.1.51.2.1.02	Cota-Parte do FPM - 1% Cota entregue no Mês de Julho	Art. 159 da CF, alínea "e".
1.7.1.1.51.2.1.03	Cota-Parte do FPM - 1% Cota entregue no Mês de Setembro	Art. 159 da CF, alínea "f".
1.7.1.1.52.0.0	Cota-Parte do Imposto sobre a Propriedade Territorial Rural	Esta natureza é agregadora. Verificar os códigos de natureza de receita específicos.
1.7.1.1.52.0.1	Cota-Parte do ITR - Principal	Art. 159 da CF
1.7.1.1.52.0.1	Dedução Cota-Parte do ITR - Principal	Art. 159 da CF / Lei nº 11.494/07
1.7.1.1.56.0.0	Repasses da União para Foros, Laudêmos e Tarifas de Ocupação	Esta natureza é agregadora. Verificar os códigos de natureza de receita específicos.
1.7.1.1.56.0.1	Repasses da União para Foros, Laudêmos e Tarifas de Ocupação - Principal	Portaria STN/MF nº 700, de 07 de julho de 2023
1.7.1.2.00.0.0	Transf. da Comp. Fin. pela Exploração de Recursos Naturais	Portaria Conjunta STN/SOF/ME nº 16, de 11 de fevereiro de 2021.
1.7.1.2.50.0.0	Cota-Parte da Compensação Financeira de Recursos Hídricos	Esta natureza é agregadora. Verificar os códigos de natureza de receita específicos.
1.7.1.2.50.0.1	Cota-Parte da Compensação Financeira de Recursos Hídricos - Principal	Art. 20, §1º da CF
1.7.1.2.51.0.0	Cota-Parte da Compensação Finan. de Recursos Minerais - CFEM	Esta natureza é agregadora. Verificar os códigos de natureza de receita específicos.
1.7.1.2.51.01	Cota-Parte da Compensação Finan. de Recursos Minerais - CFEM - Principal	Art. 20, §1º da CF
1.7.1.2.52.0.0	Cota-Parte da Compensação Financeira pela Produção de Petróleo	Esta natureza é agregadora. Verificar os códigos de natureza de receita específicos.
1.7.1.2.52.1.0	Cota-Parte Royalties pela Produção de Petróleo - Lei Nº 7.990/89	Esta natureza é agregadora. Verificar os códigos de natureza de receita específicos.
1.7.1.2.52.1.1	Cota-Parte Royalties pela Produção de Petróleo - Lei Nº 7.990/90 - Principal	Art. 20, §1º da CF e Lei nº 7.990/89.
1.7.1.2.52.4.0	Cota-Parte do Fundo Especial do Petróleo - FEP	Esta natureza é agregadora. Verificar os códigos de natureza de receita específicos.
1.7.1.2.52.4.1	Cota-Parte do Fundo Especial do Petróleo - FEP - Principal	Lei nº 9.478/97
1.7.1.2.53.0.0	Cota-Parte do Bônus de Assinatura de Contrato de Partilha de Produção	Esta natureza é agregadora. Verificar os códigos de natureza de receita específicos.
1.7.1.2.53.0.1	Cota-Parte do Bônus de Assinatura de Contrato de Partilha de Produção - Principal	Portaria STN nº 1.446, de 14 de junho de 2022
1.7.1.2.99.0.0	Outras Tran Decor Cp Finan Exp Rec Nat	Esta natureza é agregadora. Verificar os códigos de natureza de receita específicos.
1.7.1.2.99.0.1	Outras Tran Decor Cp Finan Exp Rec Nat - Principal	Legislação Específica Federal
1.7.1.3.00.0.0	Transferências de Recursos do Sistema Único de Saúde - SUS	Portaria Conjunta STN/SOF/ME nº 16, de 11 de fevereiro de 2021.
1.7.1.3.50.0.0	Transf. de Rec. SUS - Bloco de Manutenção das Ações e Serviços Púb. de Saúde	Esta natureza é agregadora. Verificar os códigos de natureza de receita específicos.
1.7.1.3.50.1.0	Transferência de Recursos do SUS - Atenção Primária	Esta natureza é agregadora. Verificar os códigos de natureza de receita específicos.
1.7.1.3.50.1.1	Transferência de Recursos do SUS - Atenção Primária - Principal	Art. 198 da CF, Art. 77 do ADCT; Lei Complementar nº 141, de 2012; e Nt Conjunta nº 11, de 2018 / CCONF-SUCON/FNS-MS; art 3º da Portaria MS nº 828/2020.
1.7.1.3.50.2.0	Transferência de Recursos do SUS - Atenção Especializada	Esta natureza é agregadora. Verificar os códigos de natureza de receita específicos.
1.7.1.3.50.2.1	Transferência de Recursos do SUS - Atenção Especializada - Principal	Art. 198 da CF, Art. 77 do ADCT; Lei Complementar nº 141, de 2012; e Nt Conjunta nº 11, de 2018 / CCONF-SUCON/FNS-MS; art 3º da Portaria MS nº 828/2020.
1.7.1.3.50.3.0	Transferência de Recursos do SUS - Vigilância em Saúde	Esta natureza é agregadora. Verificar os códigos de natureza de receita específicos.
1.7.1.3.50.3.1	Transferência de Recursos do SUS - Vigilância em Saúde - Principal	Art. 198 da CF, Art. 77 do ADCT; Lei Complementar nº 141, de 2012; e Nt Conjunta nº 11, de 2018 / CCONF-SUCON/FNS-MS; art 3º da Portaria MS nº 828/2020.
1.7.1.3.50.4.0	Transferência de Recursos do SUS - Assistência Farmacêutica	Esta natureza é agregadora. Verificar os códigos de natureza de receita específicos.
1.7.1.3.50.4.1	Transferência de Recursos do SUS - Assistência Farmacêutica - Principal	Art. 198 da CF, Art. 77 do ADCT; Lei Complementar nº 141, de 2012; e Nt Conjunta nº 11, de 2018 / CCONF-SUCON/FNS-MS; art 3º da Portaria MS nº 828/2020.
1.7.1.3.50.5.0	Transferência de Recursos do SUS - Gestão do SUS	Esta natureza é agregadora. Verificar os códigos de natureza de receita específicos.
1.7.1.3.50.5.1	Transferência de Recursos do SUS - Gestão do SUS - Principal	Art. 198 da CF, Art. 77 do ADCT; Lei Complementar nº 141, de 2012; e Nt Conjunta nº 11, de 2018 / CCONF-SUCON/FNS-MS; art 3º da Portaria MS nº 828/2020.
1.7.1.3.50.9.0	Outros Programas Financ. por Transf. Fundo a Fundo	Esta natureza é agregadora. Verificar os códigos de natureza de receita específicos.
1.7.1.3.50.9.1	Outros Programas Financ. por Transf. Fundo a Fundo	Art. 198 da CF, Art. 77 do ADCT; Lei Complementar nº 141, de 2012; e Nt Conjunta nº 11, de 2018 / CCONF-SUCON/FNS-MS; art 3º da Portaria MS nº 828/2020.
1.7.1.3.51.0.0	Transf de Recur do SUS - Repasses ao Bloco de Est da Rede de Serv Públ de Saúde	Esta natureza é agregadora. Verificar os códigos de natureza de receita específicos.
1.7.1.3.51.1.0	Transf de Recursos do SUS Destinados à Atenção Primária	Esta natureza é agregadora. Verificar os códigos de natureza de receita específicos.



1.7.1.3.51.1.1	Transf de Recursos do SUS Destinados à Atenção Primária - Principal	Art. 198 da CF, Art. 77 do ADCT; Lei Complementar nº 141, de 2012; e Nt Conjunta nº 11, de 2018 / CCONF-SUCON/FNS-MS; art 3º da Portaria MS nº 828/2020.
1.7.1.3.51.2.0	Transferência de Recursos do SUS - Atenção Especializada	Esta natureza é agregadora. Verificar os códigos de natureza de receita específicos.
1.7.1.3.51.2.1	Transferência de Recursos do SUS - Atenção Especializada - Principal	Art. 198 da CF, Art. 77 do ADCT; Lei Complementar nº 141, de 2012; e Nt Conjunta nº 11, de 2018 / CCONF-SUCON/FNS-MS; art 3º da Portaria MS nº 828/2020.
1.7.1.3.51.3.0	Transferências de Recursos do SUS – Vigilância em Saúde	Esta natureza é agregadora. Verificar os códigos de natureza de receita específicos.
1.7.1.3.51.3.1	Transferência de Recursos do SUS – Vigilância em Saúde - Principal	Art. 198 da CF, Art. 77 do ADCT; Lei Complementar nº 141, de 2012; e Nt Conjunta nº 11, de 2018 / CCONF-SUCON/FNS-MS; art 3º da Portaria MS nº 828/2020.
1.7.1.3.51.4.0	Transferência de Recursos do SUS – Assistência Farmacêutica	Esta natureza é agregadora. Verificar os códigos de natureza de receita específicos.
1.7.1.3.51.4.1	Transferência de Recursos do SUS – Assistência Farmacêutica – Principal	Art. 198 da CF, Art. 77 do ADCT; Lei Complementar nº 141, de 2012; e Nt Conjunta nº 11, de 2018 / CCONF-SUCON/FNS-MS; art 3º da Portaria MS nº 828/2020.
1.7.1.3.51.5.0	Transferência de Recursos do SUS – Gestão do SUS	Esta natureza é agregadora. Verificar os códigos de natureza de receita específicos.
1.7.1.3.51.5.1	Transferência de Recursos do SUS – Gestão do SUS - Principal	Art. 198 da CF, Art. 77 do ADCT; Lei Complementar nº 141, de 2012; e Nt Conjunta nº 11, de 2018 / CCONF-SUCON/FNS-MS; art 3º da Portaria MS nº 828/2020.
1.7.1.3.51.9.0	Outras Transferências de Recursos do SUS - Bloco de Estruturação	Esta natureza é agregadora. Verificar os códigos de natureza de receita específicos.
1.7.13.51.9.1	Outras Transferências de Recursos do SUS - Bloco de Estruturação - Principal	Art. 198 da CF, Art. 77 do ADCT; Lei Complementar nº 141, de 2012; e Nt Conjunta nº 11, de 2018 / CCONF-SUCON/FNS-MS; art 3º da Portaria MS nº 828/2020.
1.7.1.4.00.0.0	Transf. de Rec. do Fundo Nac. do Desen. da Educação – FNDE	Portaria Conjunta STN/SOF/ME nº 16, de 11 de fevereiro de 2021.
1.7.1.4.50.0.0	Transferências do Salário-Educação	Esta natureza é agregadora. Verificar os códigos de natureza de receita específicos.
1.7.1.4.50.0.1	Transferências do Salário-Educação - Principal	Legislação Específica Federal
1.7.1.4.51.0.0	Transferências Diretas do FNDE Referentes ao PDDE	Esta natureza é agregadora. Verificar os códigos de natureza de receita específicos.
1.7.1.4.51.0.1	Transferências Diretas do FNDE Referentes ao PDDE - Principal	Legislação Específica Federal
1.7.1.4.52.0.0	Transferências Referentes ao PNAE	Esta natureza é agregadora. Verificar os códigos de natureza de receita específicos.
1.7.1.4.52.0.1	Transferências Referentes ao PNAE - Principal	Legislação Específica Federal
1.7.1.4.53.0.0	Transferências Referentes ao PNATE	Esta natureza é agregadora. Verificar os códigos de natureza de receita específicos.
1.7.1.4.53.0.1	Transferências Referentes ao PNATE - Principal	Legislação Específica Federal
1.7.1.4.54.0.0	Programa Nacional de Inclusão de Jovens - Projovem	Esta natureza é agregadora. Verificar os códigos de natureza de receita específicos.
1.7.1.4.54.1.0	Programa Nacional de Inclusão de Jovens - Projovem Urbano	Esta natureza é agregadora. Verificar os códigos de natureza de receita específicos.
1.7.1.4.54.1.1	Prog Nacional de Inclusão de Jovens - Projovem Urbano - Principal	Legislação Específica Federal
1.7.1.4.54.2.0	Programa Nacional de Inclusão de Jovens - Projovem Campo	Esta natureza é agregadora. Verificar os códigos de natureza de receita específicos.
1.7.1.4.54.2.1	Prog Nacional de Inclusão de Jovens - Projovem Campo - Principal	Legislação Específica Federal
1.7.1.4.55.0.0	Programa Brasil Alfabetizado - PBA	Esta natureza é agregadora. Verificar os códigos de natureza de receita específicos.
1.7.1.4.55.0.1	Programa Brasil Alfabetizado - PBA - Principal	Legislação Específica Federal
1.7.1.4.56.0.0	Prog de Apoio Sist de Ensino p/Atend à Educ de Jovens e Adultos - PEJA	Esta natureza é agregadora. Verificar os códigos de natureza de receita específicos.
1.7.1.4.56.0.1	Prog de Apoio Sist de Ensino p/Atend à Educ de Jovens e Adultos - PEJA - Principal	Legislação Específica Federal
1.7.1.4.99.0.0	Outras Transf Diretas do FNDE	Esta natureza é agregadora. Verificar os códigos de natureza de receita específicos.
1.7.1.4.99.0.1	Outras Transf Diretas do FNDE - Principal	Legislação Específica Federal
1.7.1.5.00.0.0	Transferências de Recursos da Complementação da União ao FUNDEB	Portaria Conjunta STN/SOF/ME nº 16, de 11 de fevereiro de 2021.
1.7.1.5.50.0.0	Transferências de Recursos da Complementação da União ao FUNDEB - VAAT	Esta natureza é agregadora. Verificar os códigos de natureza de receita específicos.
1.7.1.5.50.0.1	Transferências de Recursos da Complementação da União ao FUNDEB - VAAT – Principal	Lei nº 11.494/2007, alterada pela Lei nº 14.113/2020. EC nº 108/2020.
1.7.1.5.51.0.0	Transferências de Recursos da Complementação da União ao FUNDEB – VAAF	Esta natureza é agregadora. Verificar os códigos de natureza de receita específicos.
1.7.1.5.51.0.1	Transferências de Recursos da Complementação da União ao FUNDEB - VAAF – Principal	Lei nº 11.494/2007, alterada pela Lei nº 14.113/2020. EC nº 108/2020.
1.7.1.5.52.0.0	Transferências de Recursos da Complementação da União ao FUNDEB – VAAR	Esta natureza é agregadora. Verificar os códigos de natureza de receita específicos.
1.7.1.5.52.0.1	Transferências de Recursos da Complementação da União ao FUNDEB - VAAR – Principal	Lei nº 11.494/2007, alterada pela Lei nº 14.113/2020. EC nº 108/2020.
1.7.1.6.00.0.0	Transferências de Recursos do Fundo Nacional de Assistência Social – FNAS	Portaria Conjunta STN/SOF/ME nº 16, de 11 de fevereiro de 2021.
1.7.1.6.50.0.0	Transferências de Recursos do Fundo Nacional de Assistência Social – FNAS	Esta natureza é agregadora. Verificar os códigos de natureza de receita específicos.
1.7.1.6.50.0.1	Transferências de Recursos do Fundo Nacional de Assistência Social – FNAS - Principal	Art. 195 da CF
1.7.1.7.00.0.0	Transferências de Convênios da União e de suas Entidades	Portaria Conjunta STN/SOF/ME nº 16, de 11 de fevereiro de 2021.
1.7.1.7.50.0.0	Transferências de Convênios da União para o Sistema Único de Saúde – SUS	Esta natureza é agregadora. Verificar os códigos de natureza de receita específicos.
1.7.1.7.50.0.1	Trans. de Convênios da União para o Sistema Único de Saúde – SUS - Principal	Art. 195 da CF
1.7.1.7.51.0.0	Transf. de Convênios da União Destinadas a Programas de Educação	Esta natureza é agregadora. Verificar os códigos de natureza de receita específicos.
1.7.1.7.51.0.1	Transf. de Conv. da União Destinadas a Programas de Educação – Principal	Art. 195 da CF
1.7.1.7.52.0.0	Trans. de Conv. da União Destinadas a Programas de Assistência Social	Esta natureza é agregadora. Verificar os códigos de natureza de receita específicos.
1.7.1.7.52.0.1	Transf. de Conv. da União Destinadas a Pro. de Assistência Social - Principal	Art. 195 da CF
1.7.1.7.99.0.0	Outras Transferências de Convênios da União e de suas Entidades	Esta natureza é agregadora. Verificar os códigos de natureza de receita específicos.
1.7.1.7.99.0.1	Outras Transferências de Convênios da União e de suas Entidades - Principal	Art. 195 da CF
1.7.1.9.00.0.0	Outras Transferências de Recursos da União e de Suas Entidades	Portaria Conjunta STN/SOF/ME nº 16, de 11 de fevereiro de 2021.
1.7.1.9.56.0.0	Transf Decor de Decisão Judicial (Precatórios) Relativas ao FUNDEF	Esta natureza é agregadora. Verificar os códigos de natureza de receita específicos.
1.7.1.9.56.0.1	Transf Decor de Decisão Judicial (Precatórios) Relativas ao FUNDEF - Principal	Portaria STN nº 1.446, de 14 de junho de 2022
1.7.1.9.57.0.0	Transferência Especial da União	Esta natureza é agregadora. Verificar os códigos de natureza de receita específicos.
1.7.1.9.57.0.1	Transferência Especial da União - Principal	Portaria STN nº 1.446, de 14 de junho de 2022
1.7.1.9.58.0.0	Transferência Obrigatória Decorrente da Lei Complementar nº 176/2020	Esta natureza é agregadora. Verificar os códigos de natureza de receita específicos.
1.7.1.9.58.0.1	Transferência Obrigatória Decorrente da Lei Complementar nº 176/2021 - Principal	§ 2º do art. 91 do Ato das Disposições Constitucionais Transitórias (ADCT); Lei Complementar nº 176, de 29 de dezembro de 2020.
1.7.1.9.99.0.0	Outras Transferências de Recursos da União e de suas Entidades	Esta natureza é agregadora. Verificar os códigos de natureza de receita específicos.
1.7.1.9.99.0.1	Outras Transferências de Recursos da União e de suas Entidades - Principal	Legislação Específica Federal
1.7.2.0.00.0.0	Transf. dos Estados e Distrito Federal e de suas Entidades	Esta natureza é agregadora. Verificar os códigos de natureza de receita específicos.
1.7.2.1.00.0.0	Participação na Receita dos Estados e Distrito Federal	Portaria Conjunta STN/SOF/ME nº 16, de 11 de fevereiro de 2021.
1.7.2.1.50.0.0	Cota-Parte do ICMS	Esta natureza é agregadora. Verificar os códigos de natureza de receita específicos.
1.7.2.1.50.0.1	Cota-Parte do ICMS - Principal	Art. 158, inciso IV da CF
1.7.2.1.50.0.1	Dedução Cota-Parte do ICMS	Lei nº 11.494/2007
1.7.2.1.51.0.0	Cota-Parte do IPVA	Esta natureza é agregadora. Verificar os códigos de natureza de receita específicos.
1.7.2.1.51.0.1	Cota-Parte do IPVA - Principal	Art. 158, inciso III da CF
1.7.2.1.51.0.1	Dedução Cota-Parte do IPVA	Lei nº 11.494/2007
1.7.2.1.52.0.0	Cota-Parte do IPI - Municípios	Esta natureza é agregadora. Verificar os códigos de natureza de receita específicos.
1.7.2.1.52.0.1	Cota-Parte do IPI - Municípios - Principal	Art. 159, II da CF
1.7.2.1.52.0.1	Dedução Cota-Parte do IPI	Lei nº 11.494/2007
1.7.2.1.53.0.0	Cota-Parte da Cont. de Intervenção no Domínio Econômico	Esta natureza é agregadora. Verificar os códigos de natureza de receita específicos.
1.7.2.1.53.0.1	Cota-Parte da Cont. de Intervenção no Domínio Econômico - Principal	Art. 159, III da CF
1.7.2.2.00.0.0	Transferências das Compensações Financeiras pela Exploração de Recursos Naturais	Portaria Conjunta STN/SOF/ME nº 16, de 11 de fevereiro de 2021.
1.7.2.2.53.0.0	Outras Transf. Decorrentes de Comp. Financeiras	Esta natureza é agregadora. Verificar os códigos de natureza de receita específicos.
1.7.2.2.53.0.1	Outras Transf. Decorrentes de Comp. Financeiras - Principal	Portaria STN nº 1.446, de 14 de junho de 2022

1.7.2.3.00.0.0	Transferências de Recursos do Sistema Único de Saúde - SUS	Portaria Conjunta STN/SOF/ME nº 16, de 11 de fevereiro de 2021.
1.7.2.3.50.0.0	Transferências de Recursos do Sistema Único de Saúde - SUS	Esta natureza é agregadora. Verificar os códigos de natureza de receita específicos.
1.7.2.3.50.0.1	Tran Rec Est p/Prj Saude-Rep Fundo a Fundo - Principal	Legislação Específica
1.7.2.4.00.0.0	Transf. de Conv. dos Est. e do Distrito Federal e de suas Ent.	Portaria Conjunta STN/SOF/ME nº 16, de 11 de fevereiro de 2021.
1.7.2.4.50.0.0	Transferências de Convênio dos Estados para o Sistema Único de Saúde – SUS	Esta natureza é agregadora. Verificar os códigos de natureza de receita específicos.
1.7.2.4.50.0.1	Trans. de Convê. dos Estados para o Sistema Único de Saúde - SUS - Principal	Lei Federal nº 8.666/93, art. 116
1.7.2.4.51.0.0	Transf Conv dos Estados Destinadas a Programas de Educação	Esta natureza é agregadora. Verificar os códigos de natureza de receita específicos.
1.7.2.4.51.0.1	Transf Conv dos Estados p/Educação - Principal	Lei Federal nº 8.666/93, art. 116
1.7.2.4.99.0.0	Outras Transferências de Convênio dos Estados	Esta natureza é agregadora. Verificar os códigos de natureza de receita específicos.
1.7.2.4.99.0.1	Outras Transferências de Convênio dos Estados - Principal	Lei Federal nº 8.666/93, art. 116
1.7.2.9.00.0.0	Outras Transferências dos Estados e Distrito Federal	Portaria Conjunta STN/SOF/ME nº 16, de 11 de fevereiro de 2021.
1.7.2.9.51.0.0	Transferências de Estados Destinadas à Assistência Social	Esta natureza é agregadora. Verificar os códigos de natureza de receita específicos.
1.7.2.9.51.0.1	Transferências de Estados Destinadas à Assistência Social - Principal	Legislação Específica
1.7.2.9.99.0.0	Outras Transf dos Estados e DF	Esta natureza é agregadora. Verificar os códigos de natureza de receita específicos.
1.7.2.9.99.0.1	Outras Transf dos Estados e DF - Principal	Legislação Específica
1.7.3.0.00.0.0	Transferências dos Municípios e de suas Entidades	Esta natureza é agregadora. Verificar os códigos de natureza de receita específicos.
1.7.3.9.00.0.0	Outras Transferências dos Municípios	Portaria Conjunta STN/SOF/ME nº 16, de 11 de fevereiro de 2021.
1.7.3.9.50.0.0	Transferências de Municípios a Consórcios Públicos	Esta natureza é agregadora. Verificar os códigos de natureza de receita específicos.
1.7.3.9.50.0.1	Transferências de Municípios a Consórcios Públicos - Principal	Resolução TCE nº 034/2016, alterada pela Resolução TC nº 03/2017.
1.7.4.0.00.0.0	Transferências de Instituições Privadas	Esta natureza é agregadora. Verificar os códigos de natureza de receita específicos.
1.7.4.1.00.0.0	Transferências de Instituições Privadas	Portaria Conjunta STN/SOF/ME nº 16, de 11 de fevereiro de 2021.
1.7.4.1.99.0.0	Outras Transferências de Instituições Privadas	Esta natureza é agregadora. Verificar os códigos de natureza de receita específicos.
1.7.4.1.99.0.1	Outras Transferências de Instituições Privadas - Principal	Lei Federal nº 8.666/93, art.116
1.7.5.0.00.0.0	Transferências de Outras Instituições Públicas	Esta natureza é agregadora. Verificar os códigos de natureza de receita específicos.
1.7.5.1.00.0.0	Transferências de Recursos Do FUNDEB	Portaria Conjunta STN/SOF/ME nº 16, de 11 de fevereiro de 2021.
1.7.5.1.50.0.0	Transferências de Recursos Do FUNDEB	Esta natureza é agregadora. Verificar os códigos de natureza de receita específicos.
1.7.5.1.50.0.1	Transferências de Recursos Do FUNDEB - Principal	Lei nº 11.494/2007, alterada pela Lei nº 14.113/2020. EC nº 108/2020.
1.7.9.0.00.0.0	Demais Transferências Correntes	Esta natureza é agregadora. Verificar os códigos de natureza de receita específicos.
1.7.9.1.00.0.0	Transferências de Pessoas Físicas	Portaria Conjunta STN/SOF/ME nº 16, de 11 de fevereiro de 2021.
1.7.9.1.01.0.0	Transferências de Pessoas Físicas	Esta natureza é agregadora. Verificar os códigos de natureza de receita específicos.
1.7.9.1.01.0.1	Transferências de Pessoas Físicas - Principal	Esta natureza é agregadora. Verificar os códigos de natureza de receita específicos.
1.9.0.0.00.0.0	Outras Receitas Correntes	Lei nº 4.320, de 17 de março de 1964, § 4º do art. 11, com redação dada pelo Decreto-Lei nº 1.939, de 20 de maio de 1982.
1.9.1.0.00.0.0	Multas Administrativas, Contratuais e Judiciais	Esta natureza é agregadora. Verificar os códigos de natureza de receita específicos.
1.9.1.1.00.0.0	Multas Administrativas, Contratuais e Judiciais	Portaria Conjunta STN/SOF/ME nº 16, de 11 de fevereiro de 2021.
1.9.1.1.01.0.0	Multas Previstas em Legislação Específica	Esta natureza é agregadora. Verificar os códigos de natureza de receita específicos.
1.9.1.1.01.0.1	Multas Previstas em Legislação Específica - Principal	Qualquer lei específica que determine aplicação de multa de caráter punitivo, como: Art. 86, da Lei nº 8.666/93, combinado com as Leis nº 5.172, 6.830 e 4.320, que regulamenta o art. 37, inciso XXI, da Constituição Federal, instituindo normas gerais para licitações e contratos da Administração Pública e dá outras providências. Decreto Lei no 221, de 28 de fevereiro de 1967; eLei no 6.276 de 1º de dezembro de 1975. Decreto no 1.832, de 4 de março de 1996. Decreto no 2.521, de 20 de março de 1998. Lei no 10.233, de 5 de junho de 2001, art. 77, inciso V. Decreto-Lei no 2.056 de 19 de agosto de 1983;Lei no 8.934 de 18 de novembro de 1994; eDecreto no 1.800 de 30 de janeiro de 1996. Decreto-Lei no 221, de 28 de fevereiro de 1967; eLei no 6.276, de 1º de dezembro de 1975. Decreto-Lei no 227, de 28 de fevereiro de 1967 (Art. 22, inciso V; art. 25, inciso III; art. 31, inciso I; art. 31, inciso II).Decreto-Lei nº. 62.934, de 2 de julho de 1968 (Art. 54, inciso I; inciso II; inciso III; inciso IV; inciso V; inciso VI; inciso VII; inciso VIII; inciso IX; inciso X; inciso XI; inciso XII; inciso XIII; inciso XIV; inciso XV; art. 56. art. 66).Lei nº. 7.805, de 1989.Decreto nº. 69.885, de 31 de dezembro, de 1971. Decreto-Lei no 5.452, de 1º de maio de 1943 (CLT);Lei no 7.998, de 11 de janeiro de 1990, Art. 11. Lei Delegada nº 4, de 26 de setembro 1962. Lei no 10.831, de 23 de dezembro de 2003; Decreto no 6.323, de 27 de dezembro de 2007. Lei nº 11.343, de 23 de agosto de 2006. Lei no 4.375, de 17 de agosto de 1964; eDecreto no 57.654, de 20 de janeiro de 1966. Lei no 4.737, de 15 de julho de 1965; eLei no 9.096, de 19 de setembro de 1995. Lei no 6.815, de 19 de agosto de 1980; eDecreto no 86.715, de 10 de dezembro de 1981. Lei no 7.565, de 19 de dezembro de 1986;Lei no 9.614, de 5 de março de 1998; eLei no 11.182, de 27 de setembro de 2005.Lei no 10.209, de 24 de março de 2001, e suas alterações; eDecreto no 3.525, de 26 de junho de 2000.Lei no 8.212, de 24 de julho de 1991; Lei no 8.213, de 24 de julho de 1991; Lei no 6.385, de 7 de dezembro de 1976; Lei no 9.656, de 3 de junho de 1998. Lei no 9.478, de 6 de agosto de 1997, art. 15, inciso V. Lei no 9.503, de 23 de setembro de 1997;Decreto no 2.613, de 3 de junho de 1998;Decreto no 6.366, de 30 de janeiro de 2008; eLei no 11.705, de 19 de junho de 2008. Lei nº 9.537, de 11 de dezembro de 1997. Lei no 9.782, de 26 de janeiro de 1999. Lei no 9.933, de 20 de dezembro de 1999. Lei no 9.966, de 28 de abril de 2000.
1.9.1.1.04.0.0	Multas Previstas na Legis. s/ Def. dos Direitos Difusos	Esta natureza é agregadora. Verificar os códigos de natureza de receita específicos.
1.9.1.1.04.0.1	Multas Previstas na Legis. s/ Def. dos Direitos Difusos - Principal	Lei no 7.347, de 24 de julho de 1985, arts. 11 e 13; Lei no 7.853, de 24 de outubro de 1989; e Lei no 8.078, de 11 de setembro de 1990 – Código de Defesa do Consumidor.
1.9.1.1.06.0.0	Multas por Danos Ambientais	Esta natureza é agregadora. Verificar os códigos de natureza de receita específicos.
1.9.1.1.06.2.0	Multas Judiciais por Danos Ambientais	Esta natureza é agregadora. Verificar os códigos de natureza de receita específicos.
1.9.1.1.06.2.1	Multas por Danos Ambientais - Principal	Lei no 6.938, de 31 de agosto de 1981; Lei no 7.754, de 14 de abril de 1989; Lei no 7.797, de 10 de julho de 1989; Lei no 9.605, de 12 de fevereiro de 1998; e Decreto no 6.514, de 22 de julho de 2008, art. 13.
1.9.1.1.09.0.0	Multas e Juros Previstos em Contratos	Esta natureza é agregadora. Verificar os códigos de natureza de receita específicos.
1.9.1.1.09.0.1	Multas e Juros Previstos em Contratos - Principal	Legislação Específica
1.9.1.1.14.0.0	Multas Previstas no Código de Trânsito Brasileiro - CTB	Esta natureza é agregadora. Verificar os códigos de natureza de receita específicos.
1.9.1.1.14.0.1	Multas Previstas no Código de Trânsito Brasileiro - CTB - Principal	Legislação Específica
1.9.2.0.00.0.0	Indenizações, Restituições e Ressarcimentos	Esta natureza é agregadora. Verificar os códigos de natureza de receita específicos.
1.9.2.1.00.0.0	Indenizações	Portaria Conjunta STN/SOF/ME nº 16, de 11 de fevereiro de 2021.
1.9.2.1.01.0.0	Indenizações por Danos Causados ao Patrimônio Público	Esta natureza é agregadora. Verificar os códigos de natureza de receita específicos.
1.9.2.1.01.0.1	Ind. por Danos Causados ao Patrimônio Público - Principal	Lei no 10.406, de 10 de janeiro de 2002; eLei no 5.869, de 11 de janeiro de 1973.
1.9.2.1.99.0.0	Outras Indenizações	Esta natureza é agregadora. Verificar os códigos de natureza de receita específicos.
1.9.2.1.99.0.1	Outras Indenizações - Principal	Art. 11, §§ 1º e 4º, da Lei nº 4.320, de 17 de março de 1964.
1.9.2.2.00.0.0	Restituições	Portaria Conjunta STN/SOF/ME nº 16, de 11 de fevereiro de 2021.
1.9.2.2.99.0.0	Outras Restituições	Esta natureza é agregadora. Verificar os códigos de natureza de receita específicos.
1.9.2.2.99.0.1	Outras Restituições - Principal	Art. 21, § 2º, da Lei nº 8472, de 7 de dezembro de 1993; Arts. 154, 195, 197, 244 e 365 do Decreto nº 3.048, de 6 de maio de 1999; e Arts. 48, 48-A e 49, do Decreto nº 6214, de 26 de setembro de 2007. Decreto nº 3.964, de 10 de outubro de 2001, art. 2º e Lei nº 8.080, de 1990, § 4º, art. 33, em decorrências de auditorias.
1.9.9.0.00.0.0	Demais Receitas Correntes	Esta natureza é agregadora. Verificar os códigos de natureza de receita específicos.
1.9.9.0.00.0.1	Outras Receitas Correntes	Portaria Conjunta STN/SOF/ME nº 16, de 11 de fevereiro de 2021.
1.9.9.9.03.0.0	Compens. Financ. entre Reg. Geral e Regime Próprio Previd.	Esta natureza é agregadora. Verificar os códigos de natureza de receita específicos.
1.9.9.9.03.0.1	Compens. Financ. entre Reg. Geral e Regime Próprio Previd. - Principal	Art. 40, da Constituição Federal;Lei no 9.796, de 5 de maio de 1999; Lei no 9.783, de 28 de janeiro de 1999;Decreto no 3.112, de 6 de julho de 1999; eDecreto no 3.217 de 22 de outubro de 1999.

1.9.9.9.12.0.0	Enc. Leg. Pela Ins. em Dívida Ativa e Rec. de Ônus de Suc.	Esta natureza é agregadora. Verificar os códigos de natureza de receita específicos.
1.9.9.9.12.1.0	Encargos Legais pela Inscrição em Dívida Ativa	Esta natureza é agregadora. Verificar os códigos de natureza de receita específicos.
1.9.9.9.12.1.1	Encargos Legais pela Inscrição em Dívida Ativa - Principal	Decreto-Lei nº 1.025/1969, Decreto-Lei nº 1.437/1975 e Lei nº 7.711/1988
1.9.9.9.99.0.0	Outras Receitas	Esta natureza é agregadora. Verificar os códigos de natureza de receita específicos.
1.9.9.9.99.2.0	Outras Receitas não Arrecadadas e não projetadas pela RFB - Primárias	Esta natureza é agregadora. Verificar os códigos de natureza de receita específicos.
1.9.9.9.99.2.1	Outras Receitas - Primárias - Principal	Art. 11, §§ 1º e 4º, da Lei nº 4.320, de 17 de março de 1964; Parágrafo único do art. 8º da Lei Complementar nº 101, de 4 de maio de 2000 - Lei de Responsabilidade Fiscal - LRF.
1.9.9.9.99.2.2	Outras Receitas - Primárias - Multas e Juros	Vide código de receita principal.
1.9.9.9.99.2.3	Outras Receitas - Primárias - Dívida Ativa	Vide código de receita principal.
1.9.9.9.99.2.4	Outras Receitas - Primárias - Dívida Ativa - Multas e Juros	Vide código de receita principal.
1.9.9.9.99.3.0	Outras Receitas não Arrecadadas e não projetadas Pela RFB - Financeiras	Esta natureza é agregadora. Verificar os códigos de natureza de receita específicos.
1.9.9.9.99.3.1	Outras Receitas - Financeiras - Principal	Art. 11, §§ 1º e 4º, da Lei nº 4.320, de 17 de março de 1964; Parágrafo único do art. 8º da Lei Complementar nº 101, de 4 de maio de 2000 - Lei de Responsabilidade Fiscal - LRF.
1.9.9.9.99.3.2	Outras Receitas - Financeiras - Multas e Juros	Vide código de receita principal.
2.0.0.0.00.0.0	Receitas de Capital	Lei nº 4.320, de 17 de março de 1964, § 1º do art. 11, com redação dada pelo Decreto-Lei nº 1.939, de 20 de maio de 1982.
2.1.0.0.00.0.0	Operações de Crédito	Esta natureza é agregadora. Verificar os códigos de natureza de receita específicos.
2.1.1.0.00.0.0	Operações de Crédito - Mercado Interno	Esta natureza é agregadora. Verificar os códigos de natureza de receita específicos.
2.1.1.2.00.0.0	Operações de Crédito Contratuais - Mercado Interno	Portaria Conjunta STN/SOF/ME nº 16, de 11 de fevereiro de 2021.
2.1.1.2.01.0.0	Operações de Crédito Contratuais - Mercado Interno	Esta natureza é agregadora. Verificar os códigos de natureza de receita específicos.
2.1.1.2.01.0.1	Operações de Crédito Contratuais - Mercado Interno - Principal	Lei Complementar no 101, de 4 de maio de 2000
2.1.1.2.50.0.0	Ope. de Crédito Internas para Programas de Educação	Esta natureza é agregadora. Verificar os códigos de natureza de receita específicos.
2.1.1.2.50.0.1	Ope. de Crédito Internas para Programas de Educação - Principal	Art. 32 e 33 da LC nº 101/2000
2.1.1.2.51.0.0	Ope. de Crédito Internas para Programas de Saúde	Esta natureza é agregadora. Verificar os códigos de natureza de receita específicos.
2.1.1.2.51.0.1	Ope. de Crédito Internas para Programas de Saúde - Principal	Art. 32 e 33 da LC nº 101/2000
2.1.1.2.54.0.0	Ope. de Cré. Internas p/ Pro. de Moder. da Adm. Pública	Esta natureza é agregadora. Verificar os códigos de natureza de receita específicos.
2.1.1.2.54.0.1	Ope. de Cré. Internas p/ Pro. de Moder. da Adm. Pública - Principal	Art. 32 e 33 da LC nº 101/2000
2.1.1.9.00.0.0	Outras Operações de Crédito - Mercado Interno	Portaria Conjunta STN/SOF/ME nº 16, de 11 de fevereiro de 2021.
2.1.1.9.99.0.0	Outras Operações de Crédito - Mercado Interno - Principal	Esta natureza é agregadora. Verificar os códigos de natureza de receita específicos.
2.1.1.9.99.0.1	Outras Operações de Crédito - Mercado Interno	Lei Complementar no 101, de 4 de maio de 2000
2.2.0.0.00.0.0	Alienação de Bens	Esta natureza é agregadora. Verificar os códigos de natureza de receita específicos.
2.2.1.0.00.0.0	Alienação de Bens Móveis	Esta natureza é agregadora. Verificar os códigos de natureza de receita específicos.
2.2.1.1.00.0.0	Alienação de Títulos Mobiliários	Portaria Conjunta STN/SOF/ME nº 16, de 11 de fevereiro de 2021.
2.2.1.1.01.0.0	Alienação de Títulos, Valores Mobiliários e Aplicações Congêneres Temporárias	Esta natureza é agregadora. Verificar os códigos de natureza de receita específicos.
2.2.1.1.01.0.1	Alienação de Títulos, Valores Mobiliários e Aplicações Congêneres Temporárias - Principal	Arts. 17 a 19 da Lei nº 8.666, de 21 de junho de 1993, e Decreto nº 99.658, de 30 de outubro de 1990.
2.2.1.3.00.0.0	Alienação de Bens Móveis e Semoventes	Portaria Conjunta STN/SOF/ME nº 16, de 11 de fevereiro de 2021.
2.2.1.3.01.0.0	Alienação de Bens Móveis e Semoventes	Esta natureza é agregadora. Verificar os códigos de natureza de receita específicos.
2.2.1.3.01.0.1	Alienação de Bens Móveis e Semoventes - Principal	Arts. 17 a 19 da Lei nº 8.666, de 21 de junho de 1993, e Decreto nº 99.658, de 30 de outubro de 1990.
2.2.2.0.00.0.0	Alienação de Bens Imóveis	Esta natureza é agregadora. Verificar os códigos de natureza de receita específicos.
2.2.2.1.00.0.0	Alienação de Bens Imóveis	Portaria Conjunta STN/SOF/ME nº 16, de 11 de fevereiro de 2021.
2.2.2.1.01.0.0	Alienação de Bens Imóveis em Geral	Esta natureza é agregadora. Verificar os códigos de natureza de receita específicos.
2.2.2.1.01.0.1	Alienação de Bens Imóveis em Geral - Principal	Arts. 24 a 29 da Lei nº 9.636, de 15 de maio de 1998, e Lei nº 8.025, de 12 de abril de 1990.
2.4.0.0.00.0.0	Transferências de Capital	Esta natureza é agregadora. Verificar os códigos de natureza de receita específicos.
2.4.1.0.00.0.0	Transferências da União e de suas Entidades	Esta natureza é agregadora. Verificar os códigos de natureza de receita específicos.
2.4.1.1.00.0.0	Transferências da União	Portaria Conjunta STN/SOF/ME nº 16, de 11 de fevereiro de 2021.
2.4.1.1.50.0.0	Transf. de Recursos SUS – Bloco de Manutenção das Ações e Serv. Púb. de Saúde	Esta natureza é agregadora. Verificar os códigos de natureza de receita específicos.
2.4.1.1.50.1.0	Transferência de Recursos do SUS – Atenção Primária	Esta natureza é agregadora. Verificar os códigos de natureza de receita específicos.
2.4.1.1.50.1.1	Transferência de Recursos do SUS – Atenção Primária - Principal	Art. 198 da CF, Art. 77 do ADCT; Lei Complementar nº 141, de 2012; e Nt Conjunta nº 11, de 2018 / CCONF-SUCON/FNS-MS; art 3º da Portaria MS nº 828/2020.
2.4.1.1.50.2.0	Transferência de Recursos do SUS – Atenção Especializada	Esta natureza é agregadora. Verificar os códigos de natureza de receita específicos.
2.4.1.1.50.2.1	Transferência de Recursos do SUS – Atenção Especializada - Principal	Art. 198 da CF, Art. 77 do ADCT; Lei Complementar nº 141, de 2012; e Nt Conjunta nº 11, de 2018 / CCONF-SUCON/FNS-MS; art 3º da Portaria MS nº 828/2020.
2.4.1.1.50.3.0	Transferência de Recursos do SUS – Vigilância em Saúde	Esta natureza é agregadora. Verificar os códigos de natureza de receita específicos.
2.4.1.1.50.3.1	Transferência de Recursos do SUS – Vigilância em Saúde - Principal	Art. 198 da CF, Art. 77 do ADCT; Lei Complementar nº 141, de 2012; e Nt Conjunta nº 11, de 2018 / CCONF-SUCON/FNS-MS; art 3º da Portaria MS nº 828/2020.
2.4.1.1.50.4.0	Transferência de Recursos do SUS – Assistência Farmacêutica	Esta natureza é agregadora. Verificar os códigos de natureza de receita específicos.
2.4.1.1.50.4.1	Transferência de Recursos do SUS – Assistência Farmacêutica - Principal	Art. 198 da CF, Art. 77 do ADCT; Lei Complementar nº 141, de 2012; e Nt Conjunta nº 11, de 2018 / CCONF-SUCON/FNS-MS; art 3º da Portaria MS nº 828/2020.
2.4.1.1.50.5.0	Transferência de Recursos do SUS – Gestão do SUS	Esta natureza é agregadora. Verificar os códigos de natureza de receita específicos.
2.4.1.1.50.5.1	Transferência de Recursos do SUS – Gestão do SUS - Principal	Art. 198 da CF, Art. 77 do ADCT; Lei Complementar nº 141, de 2012; e Nt Conjunta nº 11, de 2018 / CCONF-SUCON/FNS-MS; art 3º da Portaria MS nº 828/2020.
2.4.1.1.50.9.0	Transferência de Recursos do SUS – Outros Programas	Esta natureza é agregadora. Verificar os códigos de natureza de receita específicos.
2.4.1.1.50.9.1	Transferência de Recursos do SUS – Outros Programas - Principal	Art. 198 da CF, Art. 77 do ADCT; Lei Complementar nº 141, de 2012; e Nt Conjunta nº 11, de 2018 / CCONF-SUCON/FNS-MS; art 3º da Portaria MS nº 828/2020.
2.4.1.1.51.0.0	Trans. de Rec. do SUS – Bloco de Estruturação da Rede de Serv. Púb. de Saúde	Esta natureza é agregadora. Verificar os códigos de natureza de receita específicos.
2.4.1.1.51.1.0	Transferência de Recursos do SUS – Atenção Primária	Esta natureza é agregadora. Verificar os códigos de natureza de receita específicos.
2.4.1.1.51.1.1	Transferência de Recursos do SUS – Atenção Primária - Principal	Art. 198 da CF, Art. 77 do ADCT; Lei Complementar nº 141, de 2012; e Nt Conjunta nº 11, de 2018 / CCONF-SUCON/FNS-MS; art 3º da Portaria MS nº 828/2020.
2.4.1.1.51.2.0	Transferência de Recursos do SUS – Atenção Especializada	Esta natureza é agregadora. Verificar os códigos de natureza de receita específicos.
2.4.1.1.51.2.1	Transferência de Recursos do SUS – Atenção Especializada - Principal	Art. 198 da CF, Art. 77 do ADCT; Lei Complementar nº 141, de 2012; e Nt Conjunta nº 11, de 2018 / CCONF-SUCON/FNS-MS; art 3º da Portaria MS nº 828/2020.
2.4.1.1.51.9.0	Transferência de Recursos do SUS – Outros Programas	Esta natureza é agregadora. Verificar os códigos de natureza de receita específicos.
2.4.1.1.51.9.1	Transferência de Recursos do SUS – Outros Programas - Principal	Art. 198 da CF, Art. 77 do ADCT; Lei Complementar nº 141, de 2012; e Nt Conjunta nº 11, de 2018 / CCONF-SUCON/FNS-MS; art 3º da Portaria MS nº 828/2020.
2.4.1.2.00.0.0	Transferências de Recursos do FNDE	Portaria Conjunta STN/SOF/ME nº 16, de 11 de fevereiro de 2021.
2.4.1.2.50.0.0	Transferências de Recursos Destinados a Programas de Educação	Esta natureza é agregadora. Verificar os códigos de natureza de receita específicos.
2.4.1.2.50.1.0	Prog. de Apoio Transp. Escolar para Educ Básica - Caminho da Escola	Esta natureza é agregadora. Verificar os códigos de natureza de receita específicos.
2.4.1.2.50.1.1	Prog. de Apoio Transp. Escolar Educ Básica - Cam da Escola - Principal	Legislação Específica
2.4.1.2.50.2.0	Prog Nac de Reest e Aquis de Equip a Rede Esc Púb Educ Infantil - Proinfância	Esta natureza é agregadora. Verificar os códigos de natureza de receita específicos.
2.4.1.2.50.2.1	Prog Nac de Reest e Aquis de Equip a Rede Esc Púb - Proinfância - Principal	Legislação Específica
2.4.1.2.50.9.0	Outras Transferências Destinadas a Programas de Educação	Esta natureza é agregadora. Verificar os códigos de natureza de receita específicos.
2.4.1.2.50.9.1	Outras Transferências Dest a Programas de Educação - Principal	Legislação Específica
2.4.1.4.00.0.0	Transferência de Convênios da União e de suas Entidades	Portaria Conjunta STN/SOF/ME nº 16, de 11 de fevereiro de 2021.
2.4.1.4.50.0.0	Transf. de Convênio da União Para O Sistema Único De Saúde – Sus	Esta natureza é agregadora. Verificar os códigos de natureza de receita específicos.
2.4.1.4.50.0.1	Transf. de Conv. da União p/ o SUS - Principal	Lei nº 8.666/93
2.4.1.4.51.0.0	Transf. de Conv. da União Destinadas a Programas de Educação	Esta natureza é agregadora. Verificar os códigos de natureza de receita específicos.
2.4.1.4.51.0.1	Transf. de Conv. da União Dest. a Pro. de Educação - Principal	Lei nº 8.666/93
2.4.1.4.52.0.0	Transf. de Conv. da União Dest. a Pro. de Saneamento Básico	Esta natureza é agregadora. Verificar os códigos de natureza de receita específicos.
2.4.1.4.52.0.1	Transf. de Conv. da União Dest. a Pro. de San. Básico - Principal	Lei nº 8.666/93

2.4.1.4.54.0.0	Transf. de Conv. da União Dest. a Prog.de Infra-Est. em Transporte	Esta natureza é agregadora. Verificar os códigos de natureza de receita específicos.
2.4.1.4.54.0.1	Transf. de Conv. da União Dest. a Prog.de Infra-Est. - Principal	Lei nº 8.666/93
2.4.1.4.99.0.0	Outras Transferências de Convênios da União	Esta natureza é agregadora. Verificar os códigos de natureza de receita específicos.
2.4.1.4.99.0.1	Outras Transferências de Convênios da União - Principal	Lei nº 8.666/93
2.4.1.9.00.0.0	Outras Transferências da União e de suas Entidades	Portaria Conjunta STN/SOF/ME nº 16, de 11 de fevereiro de 2021.
2.4.1.9.51.0.0	Transferência Especial da União	Esta natureza é agregadora. Verificar os códigos de natureza de receita específicos.
2.4.1.9.51.0.1	Transferência Especial da União - Principal	Portaria nº 1.128, de 4 de novembro de 2021
2.4.1.9.99.0.0	Outras Transferências da União	Esta natureza é agregadora. Verificar os códigos de natureza de receita específicos.
2.4.1.9.99.0.1	Outras Transferências da União - Principal	Lei nº 8.666/93
2.4.2.0.00.0.0	Transf. dos Estados e do Distrito Federal e de suas Entidades	Esta natureza é agregadora. Verificar os códigos de natureza de receita específicos.
2.4.2.1.00.0.0	Transf. de Recursos do SUS – SUS dos Estados e DF	Portaria Conjunta STN/SOF/ME nº 16, de 11 de fevereiro de 2021.
2.4.2.1.50.0.0	Transferências de Recursos do Sistema Único de Saúde – SUS	Esta natureza é agregadora. Verificar os códigos de natureza de receita específicos.
2.4.2.1.50.0.1	Transf. de Recursos do Sistema Único de Saúde – SUS - Principal	Lei nº 8.666/93
2.4.2.2.00.0.0	Transf. de Conv. dos Estados e do DF e de suas Entidades	Portaria Conjunta STN/SOF/ME nº 16, de 11 de fevereiro de 2021.
2.4.2.2.50.0.0	Transf. de Conv. dos Estados para o Sistema Único de Saúde – SUS	Esta natureza é agregadora. Verificar os códigos de natureza de receita específicos.
2.4.2.2.50.0.1	Transf. de Conv. dos Estados p/ o SUS - Principal	Lei nº 8.666/93
2.4.2.2.51.0.0	Transf. de Conv. dos Estados Destinadas a Programas de Educação	Esta natureza é agregadora. Verificar os códigos de natureza de receita específicos.
2.4.2.2.51.0.1	Transf. de Conv. dos Estados Dest. a Pro. de Educação - Principal	Lei nº 8.666/93
2.4.2.2.52.0.0	Transf. de Conv. dos Estados Dest. a Pro. de Saneamento Básico	Esta natureza é agregadora. Verificar os códigos de natureza de receita específicos.
2.4.2.2.52.0.1	Transf. de Conv. dos Est. Dest. a Pro. de Saneamento Básico - Principal	Lei nº 8.666/93
2.4.2.2.54.0.0	Transf. de Conv. dos Est. Dest. a Pro. de Infra-Est. em Transporte	Esta natureza é agregadora. Verificar os códigos de natureza de receita específicos.
2.4.2.2.54.0.1	Transf. de Conv. dos Est. Dest. a Pro. de Infra. em Trans. - Principal	Lei nº 8.666/93
2.4.2.2.99.0.0	Outras Transferências de Convênio dos Estados	Esta natureza é agregadora. Verificar os códigos de natureza de receita específicos.
2.4.2.2.99.0.1	Outras Transferências de Convênio dos Estados - Principal	Lei nº 8.666/93
2.4.2.9.00.0.0	Outras Transferências de Recursos dos Estados	Portaria Conjunta STN/SOF/ME nº 16, de 11 de fevereiro de 2021.
2.4.2.9.51.0.0	Transferências de Recursos Destinados a Programas de Educação	Esta natureza é agregadora. Verificar os códigos de natureza de receita específicos.
2.4.2.9.51.0.1	Transf. de Recursos Destinados a Pro. de Edu - Principal	Lei nº 8.666/93
2.4.2.9.99.0.0	Outras Transferências dos Estados	Esta natureza é agregadora. Verificar os códigos de natureza de receita específicos.
2.4.2.9.99.0.1	Outras Transferências dos Estados - Principal	Lei nº 8.666/93
2.4.3.0.00.0.0	Transferências dos Municípios e de suas Entidades	Esta natureza é agregadora. Verificar os códigos de natureza de receita específicos.
2.4.3.9.00.0.0	Outras Transferências dos Municípios	Portaria Conjunta STN/SOF/ME nº 16, de 11 de fevereiro de 2021.
2.4.3.9.50.0.0	Transferências de Municípios a Consórcios Públicos	Esta natureza é agregadora. Verificar os códigos de natureza de receita específicos.
2.4.3.9.50.0.1	Transferências de Municípios a Consórcios Públicos - Principal	Esta natureza é agregadora. Verificar os códigos de natureza de receita específicos.
2.9.0.0.00.0.0	Outras Receitas de Capital	Esta natureza é agregadora. Verificar os códigos de natureza de receita específicos.
2.9.9.0.00.0.0	Demais Receitas de Capital	Esta natureza é agregadora. Verificar os códigos de natureza de receita específicos.
2.9.9.9.00.0.0	Outras Receitas de Capital	Portaria Conjunta STN/SOF/ME nº 16, de 11 de fevereiro de 2021.
2.9.9.9.99.0.0	Outras Receitas de Capital	Esta natureza é agregadora. Verificar os códigos de natureza de receita específicos.
2.9.9.9.99.0.1	Outras Receitas de Capital - Principal	Esta natureza é agregadora. Verificar os códigos de natureza de receita específicos.
7.0.0.0.00.0.0	Receitas Correntes - Intra-Orcamentarias	Esta natureza é agregadora. Verificar os códigos de natureza de receita específicos.
7.2.0.0.00.0.0	Receitas de Contribuições - Intra-Orcamentarias	Esta natureza é agregadora. Verificar os códigos de natureza de receita específicos.
7.2.1.0.00.0.0	Contribuições Sociais - Intra-Orcamentarias	Esta natureza é agregadora. Verificar os códigos de natureza de receita específicos.
7.2.1.5.00.0.0	Contribuições para Regimes Próprios de Previdência e Sistema de Proteção Social - Intra-Orcamentarias	Portaria Conjunta STN/SOF/ME nº 16, de 11 de fevereiro de 2021.
7.2.1.5.01.0.0	Contribuição do Servidor Civil	Esta natureza é agregadora. Verificar os códigos de natureza de receita específicos.
7.2.1.5.01.1.0	Contribuição do Servidor Civil Ativo	Esta natureza é agregadora. Verificar os códigos de natureza de receita específicos.
7.2.1.5.01.1.2	Contribuição do Servidor Civil Ativo - Multas e Juros	Legislação Específica
7.2.1.5.02.0.0	Contribuição Patronal - Servidor Civil - Intra-Orcamentarias	Esta natureza é agregadora. Verificar os códigos de natureza de receita específicos.
7.2.1.5.02.1.0	Contribuição Patronal - Servidor Civil Ativo	Esta natureza é agregadora. Verificar os códigos de natureza de receita específicos.
7.2.1.5.02.1.1	Contribuição Patronal - Servidor Civil Ativo - Principal	Legislação Específica
7.2.1.5.02.1.2	Contribuição Patronal - Servidor Civil Ativo - Multas e Juros	Legislação Específica
7.2.1.5.51.0.0	Contribuição Patronal - Parcelamentos	Esta natureza é agregadora. Verificar os códigos de natureza de receita específicos.
7.2.1.5.51.1.0	Contribuição Patronal - Servidor Civil Ativo - Parcelamentos	Esta natureza é agregadora. Verificar os códigos de natureza de receita específicos.
7.2.1.5.51.1.1	Contribuição Patronal - Servidor Civil Ativo - Parcelamentos - Principal	Legislação Específica
7.2.1.5.51.1.2	Contribuição Patronal - Servidor Civil Ativo - Parcelamentos - Multas e Juros	Legislação Específica
7.9.0.0.00.0.0	Outras Receitas Correntes - Intraorçamentária	Esta natureza é agregadora. Verificar os códigos de natureza de receita específicos.
7.9.9.0.00.0.0	Demais Receitas Correntes - Intraorçamentária	Esta natureza é agregadora. Verificar os códigos de natureza de receita específicos.
7.9.9.9.00.0.0	Aportes Periódicos para Amortização de Déficit Atuarial do RPPS - Intraorçamentária	Esta natureza é agregadora. Verificar os códigos de natureza de receita específicos.
7.9.9.9.01.0.0	Aportes Periódicos para Amortização de Déficit Atuarial do RPPS - Intraorçamentária	Esta natureza é agregadora. Verificar os códigos de natureza de receita específicos.
7.9.9.9.01.0.1	Aportes Periódicos para Amortização de Déficit Atuarial do RPPS - Principal	Legislação Específica

Estado de Pernambuco

TABELA EXPLICATIVA DA EVOLUÇÃO DA RECEITA

CÓDIGO	DISCRIMINAÇÃO DA RECEITA	REALIZADA EM 2024	ORÇADA EM 2025	ORÇADA EM 2026
<b>1000.00.00</b>	<b>RECEITAS CORRENTES</b>	<b>83.480.508,32</b>	<b>98.037.000,00</b>	<b>108.013.000,00</b>
1100.00.00	Impostos, Taxas e Contribuições de Melhoria	4.467.441,58	4.765.000,00	5.337.000,00
1200.00.00	Receita de Contribuições	1.975.573,60	2.007.000,00	3.130.000,00
1300.00.00	Receita Patrimonial	1.149.795,85	1.694.000,00	1.447.000,00
	Aplicações financeiras	1.149.795,85	709.000,00	1.417.000,00
	Outras Receitas Patrimoniais	-	985.000,00	30.000,00
1500.00.00	Receita Industrial	-	-	-
1600.00.00	Receita de Serviços	-	-	-
1700.00.00	Transferências Correntes	75.710.654,33	89.395.000,00	97.809.000,00
	Cota-Parte do FPM	30.742.639,79	35.332.000,00	40.344.000,00
	Transf. de Recursos do SUS - FMS	14.809.244,45	14.597.000,00	15.447.000,00
	Outras Transferências Correntes	30.158.770,09	39.466.000,00	42.018.000,00
1900.00.00	Outras Receitas Correntes	177.042,96	176.000,00	290.000,00
<b>2000.00.00</b>	<b>RECEITAS DE CAPITAL</b>	<b>5.460.581,52</b>	<b>10.486.000,00</b>	<b>14.397.000,00</b>
2100.00.00	Operações de Crédito	-	-	7.000.000,00
2200.00.00	Alienação de Bens	-	200.000,00	150.000,00
2400.00.00	Transferências de Capital	5.460.581,52	10.286.000,00	7.247.000,00
2500.00.00	Outras Receitas de Capital	-	-	-
	<b>TRANSFERÊNCIAS FINANCEIRAS</b>	-	-	-
	<b>RECEITAS INTRAORÇAMENTÁRIAS</b>	<b>7.060.734,05</b>	<b>8.000.000,00</b>	<b>10.280.000,00</b>
<b>TOTAL GERAL</b>		<b>96.001.823,89</b>	<b>116.523.000,00</b>	<b>132.690.000,00</b>

## Representação Gráfica das Receitas por Origem

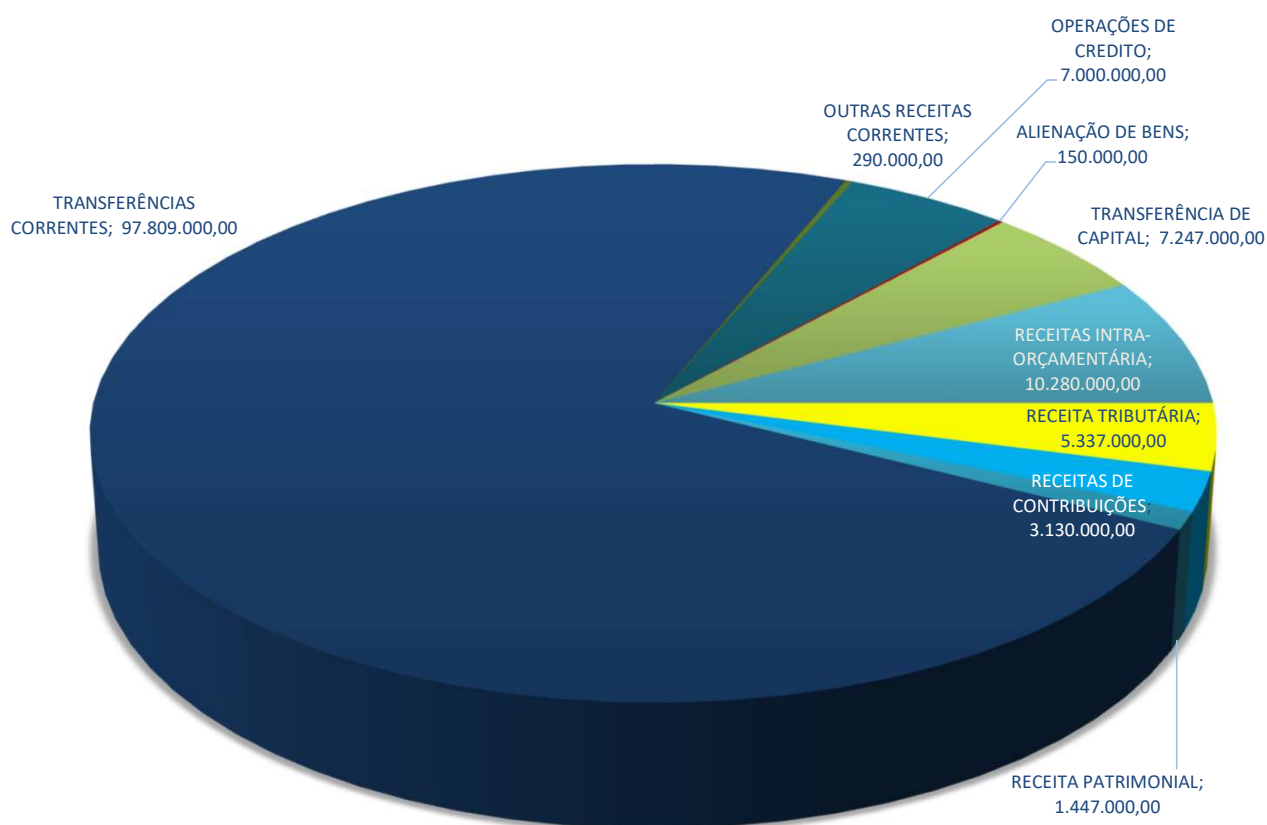

■ RECEITA TRIBUTÁRIA  
■ RECEITA PATRIMONIAL  
■ OUTRAS RECEITAS CORRENTES  
■ ALIENAÇÃO DE BENS  
■ RECEITAS INTRA-ORÇAMENTÁRIA

■ RECEITAS DE CONTRIBUIÇÕES  
■ TRANSFERÊNCIAS CORRENTES  
■ OPERAÇÕES DE CREDITO  
■ TRANSFERÊNCIA DE CAPITAL

## Composição da Receita Municipal

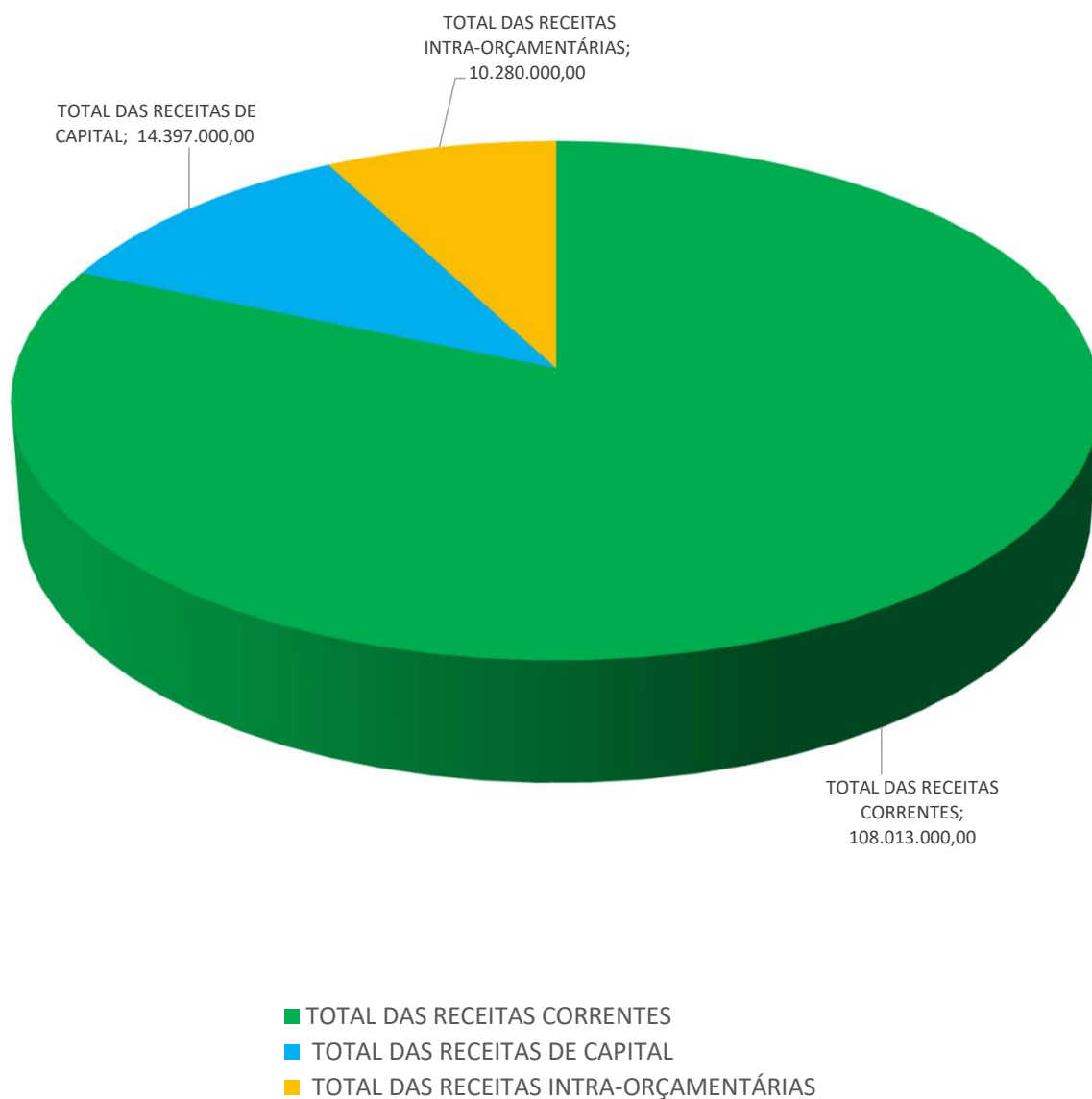

Relação das Fontes de Recursos no Orçamento 2026

Código	Descrição	Valor	Percentual
15000000	Recursos não Vinculados de Impostos	R\$ 35.681.240,00	26,89%
15001001	Identificação das despesas com manutenção e desenvolvimento do ensino	R\$ 7.652.434,00	5,77%
15001002	Identificação das despesas com ações e serviços públicos de saúde	R\$ 14.844.326,00	11,19%
15400001	Transferências do FUNDEB - Impostos e Transferências de Impostos	R\$ 3.095.085,00	2,33%
15401070	Identificação do percentual aplicado no pagamento da remuneração dos profissionais da educação básica em efetivo exercício	R\$ 15.720.915,00	11,85%
15410000	Transferências do FUNDEB - Complementação da União - VAAF	R\$ 226.500,00	0,17%
15411070	Identificação do percentual aplicado no pagamento da remuneração dos profissionais da educação básica em efetivo exercício	R\$ 2.038.500,00	1,54%
15420000	Transferências do FUNDEB - Complementação da União - VAAT	R\$ 738.990,00	0,56%
15421070	Identificação do percentual aplicado no pagamento da remuneração dos profissionais da educação básica em efetivo exercício	R\$ 3.608.010,00	2,72%
15430000	Transferências do FUNDEB - Complementação da União - VAAR	R\$ 1.395.000,00	1,05%
15440000	Recursos de Precatórios do FUNDEF	R\$ 11.000,00	0,01%
15500000	Transferência do Salário-Educação	R\$ 1.740.000,00	1,31%
15510000	Transferências de Recursos do FNDE Referentes ao Programa Dinheiro Direto na Escola (PDDE)	R\$ 63.000,00	0,05%
15520000	Transferências de Recursos do FNDE Referentes ao Programa Nacional de Alimentação Escolar (PNAE)	R\$ 269.000,00	0,20%
15530000	Transferências de Recursos do FNDE Referentes ao Programa Nacional de Apoio ao Transporte Escolar (PNATE)	R\$ 375.000,00	0,28%
15690000	Outras Transferências de Recursos do FNDE	R\$ 1.229.000,00	0,93%
15700000	Transferências do Governo Federal referentes a Convênios e Instrumentos Congêneres vinculados à Educação	R\$ 678.000,00	0,51%
15710000	Transferências do Estado referentes a Convênios e Instrumentos Congêneres vinculados à Educação	R\$ 936.000,00	0,71%
16000000	Transferências Fundo a Fundo de Recursos do SUS provenientes do Governo Federal - Bloco de Manutenção das Ações e Serviços Públicos de Saúde	R\$ 7.340.000,00	5,53%
16003110	Transferências da União decorrentes de emendas parlamentares individuais	R\$ 6.060.000,00	4,57%
16003120	Transferências da União decorrentes de emendas parlamentares de bancada	R\$ 600.000,00	0,45%
16010000	Transferências Fundo a Fundo de Recursos do SUS provenientes do Governo Federal - Bloco de Estruturação na Rede de Serviços Públicos de Saúde	R\$ 1.010.000,00	0,76%
16040000	Transferências provenientes do Governo Federal destinadas ao vencimento dos agentes comunitários de saúde e dos agentes de combate às endemias	R\$ 586.000,00	0,44%
16050000	Assistência financeira da União destinada à complementação ao pagamento dos pisos salariais para profissionais da enfermagem	R\$ 1.128.000,00	0,85%
16210000	Transferências Fundo a Fundo de Recursos do SUS provenientes do Governo Estadual	R\$ 124.000,00	0,09%
16310000	Transferências do Governo Federal referentes a Convênios e Instrumentos Congêneres vinculados à Saúde	R\$ 336.000,00	0,25%
16320000	Transferências do Estado referentes a Convênios e Instrumentos Congêneres vinculados à Saúde	R\$ 215.000,00	0,16%
16600000	Transferência de Recursos do Fundo Nacional de Assistência Social - FNAS	R\$ 1.118.000,00	0,84%
16610000	Transferência de Recursos dos Fundos Estaduais de Assistência Social	R\$ 979.000,00	0,74%
16650000	Transferências de Convênios e Instrumentos Congêneres vinculados à Assistência Social	R\$ 212.000,00	0,16%
17000000	Outras Transferências de Convênios ou Instrumentos Congêneres da União	R\$ 1.256.200,00	0,95%
17003110	Outras Transferências de Convênios ou Instrumentos Congêneres da União - Recursos de Emendas Parlamentares Individuais	R\$ 560.000,00	0,42%
17010000	Outras Transferências de Convênios ou Instrumentos Congêneres dos Estados	R\$ 301.000,00	0,23%
17150000	Transferências Destinadas ao Setor Cultural - LC nº 195/2022 - Art. 5º - Audiovisual	R\$ 50.000,00	0,04%
17160000	Transferências Destinadas ao Setor cultural - LC nº 195/2022 - Art. 8º - Demais Setores da Cultura	R\$ 52.000,00	0,04%
17190000	Transferências da Política Nacional Aldir Blanc de Fomento à Cultura - Lei nº 14.399/2022	R\$ 51.000,00	0,04%
17540000	Recursos de Operações de Crédito	R\$ 7.000.000,00	5,28%
17550000	Recursos de Alienação de Bens/Ativos - Administração Direta	R\$ 151.000,00	0,11%
18001111	Benefícios previdenciários - Poder Executivo - Fundo em Capitalização (Plano Previdenciário)	R\$ 12.567.000,00	9,47%
18020000	Recursos vinculados ao RPPS - Taxa de Administração	R\$ 243.000,00	0,18%
18800000	Recursos próprios dos consórcios	R\$ 448.800,00	0,34%
<b>TOTAL</b>		<b>132.690.000,00</b>	<b>100,00%</b>



TABELA EXPLICATIVA DA EVOLUÇÃO DA DESPESA

CÓDIGO	DISCRIMINAÇÃO DA DESPESA	REALIZADA EM 2024	ORÇADA EM 2025	ORÇADA EM 2026
<b>3.0.00.00</b>	<b>DESPESAS CORRENTES</b>	<b>76.607.084,48</b>	<b>87.281.000,00</b>	<b>99.025.000,00</b>
3.1.00.00	Pessoal e Encargos Sociais	48.283.619,85	53.776.000,00	59.163.000,00
3.2.00.00	Juros e Encargos da Dívida	17.542,29	72.000,00	1.527.000,00
3.3.00.00	Outras Despesas Correntes	28.305.922,34	33.433.000,00	38.335.000,00
<b>4.0.00.00</b>	<b>DESPESAS DE CAPITAL</b>	<b>9.954.644,58</b>	<b>18.538.000,00</b>	<b>20.516.000,00</b>
4.4.00.00	Investimentos	8.203.796,94	17.020.000,00	18.807.000,00
4.5.00.00	Inversões Financeiras	-	71.000,00	50.000,00
4.6.00.00	Amortização da Dívida	1.750.847,64	1.447.000,00	1.659.000,00
<b>9.9.99.99</b>	<b>RESERVAS DE CONTINGÊNCIA</b>	<b>-</b>	<b>2.704.000,00</b>	<b>2.869.000,00</b>
	DESPESAS CORRENTES INTRAORÇAMENTÁRIAS	<b>7.175.175,12</b>	<b>6.973.000,00</b>	<b>6.730.000,00</b>
	DESPESAS DE CAPITAL INTRAORÇAMENTÁRIAS	<b>-</b>	<b>1.027.000,00</b>	<b>3.550.000,00</b>
<b>TOTAL GERAL</b>		<b>93.736.904,18</b>	<b>116.523.000,00</b>	<b>132.690.000,00</b>

## Distribuição do Orçamento por Órgãos e Fundos Especiais

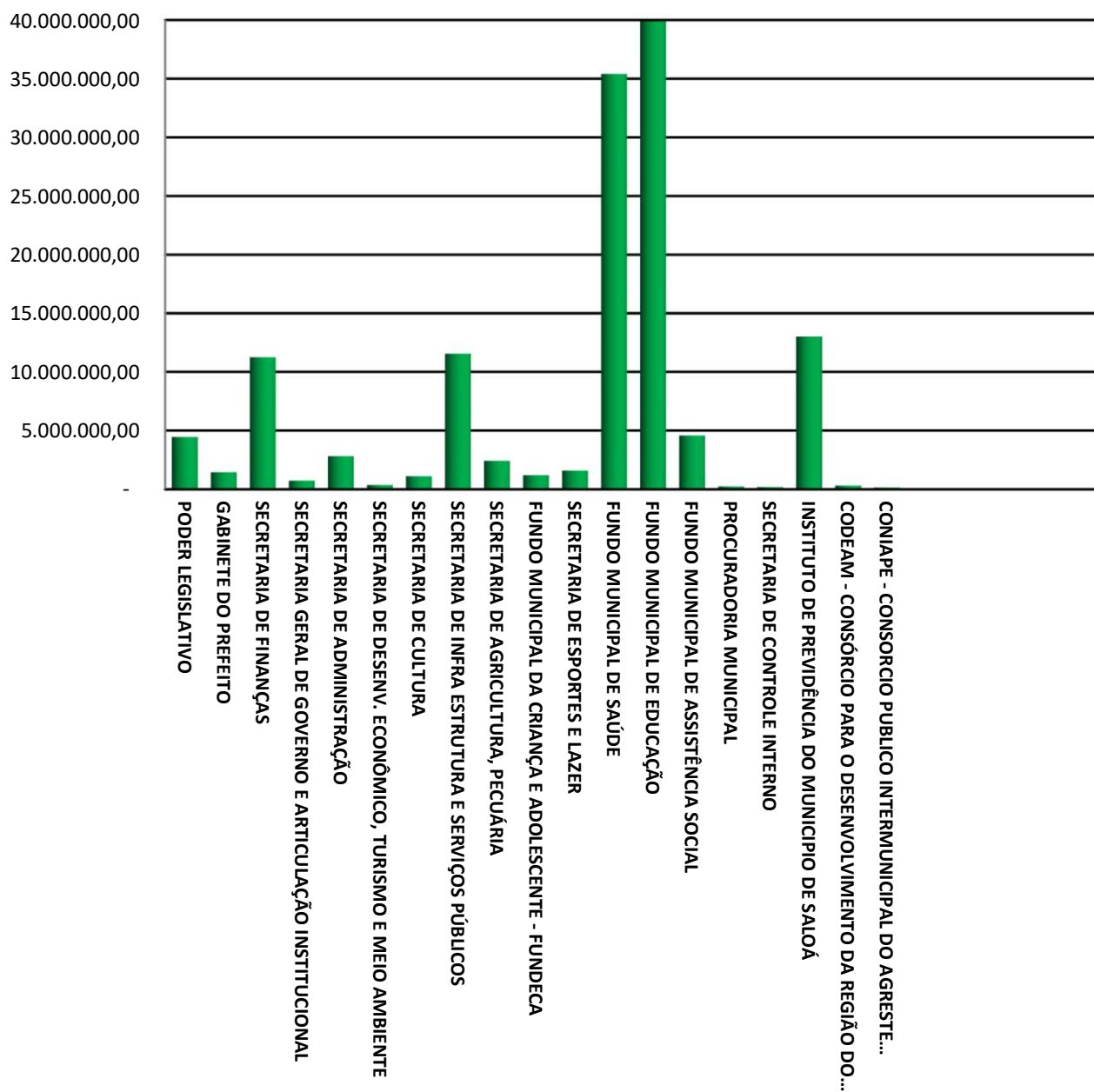

DESPESAS POR GRUPO DE NATUREZA

Categoria	Despesa	Valor	%
3.1.00.00.00.00	PESSOAL E ENCARGOS SOCIAIS	65.748.875,50	49,55%
3.2.00.00.00.00	JUROS E ENCARGOS DA DÍVIDA	1.552.124,50	1,17%
3.3.00.00.00.00	OUTRAS DESPESAS CORRENTES	38.454.000,00	28,98%
4.4.00.00.00.00	INVESTIMENTOS	18.807.000,00	14,17%
4.5.00.00.00.00	INVERSÕES FINANCEIRAS	50.000,00	0,04%
4.6.00.00.00.00	AMORTIZAÇÃO DA DÍVIDA	5.209.000,00	3,93%
9.9.00.00.00.00	RESERVA DE CONTINGÊNCIA	2.869.000,00	2,16%
<b>TOTAL</b>		<b>132.690.000,00</b>	<b>100,00%</b>

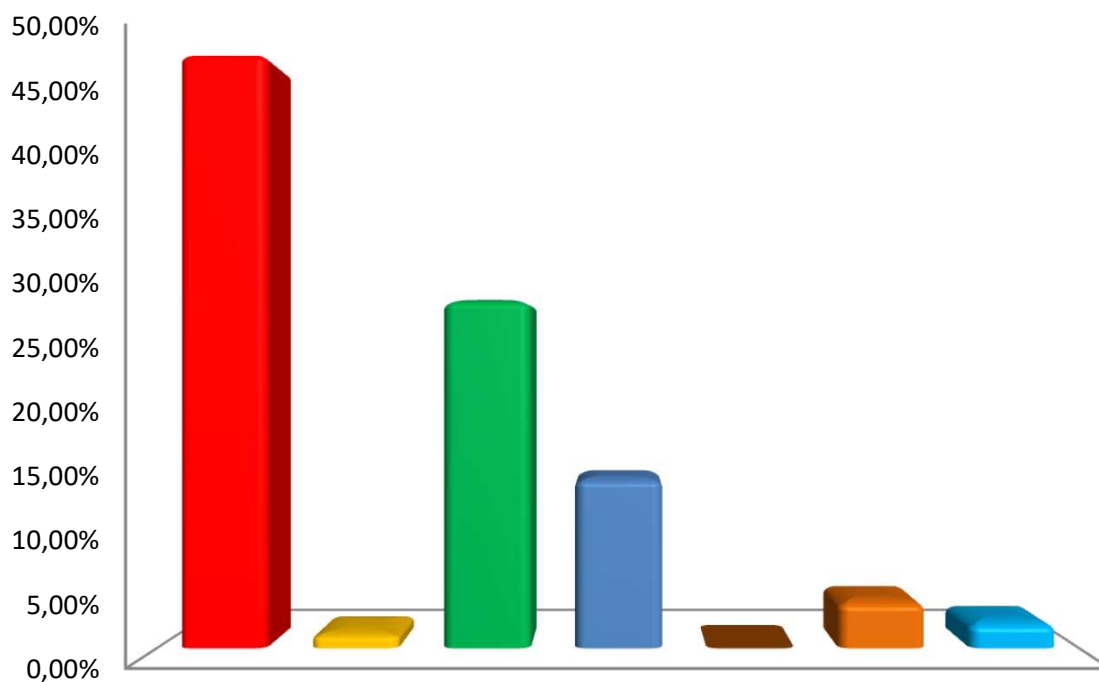

■ PESSOAL E ENCARGOS SOCIAIS    ■ JUROS E ENCARGOS DA DÍVIDA  
■ OUTRAS DESPESAS CORRENTES    ■ INVESTIMENTOS  
■ INVERSÕES FINANCEIRAS    ■ AMORTIZAÇÃO DA DÍVIDA  
■ RESERVA DE CONTINGÊNCIA

## Distribuição das Despesas por Função

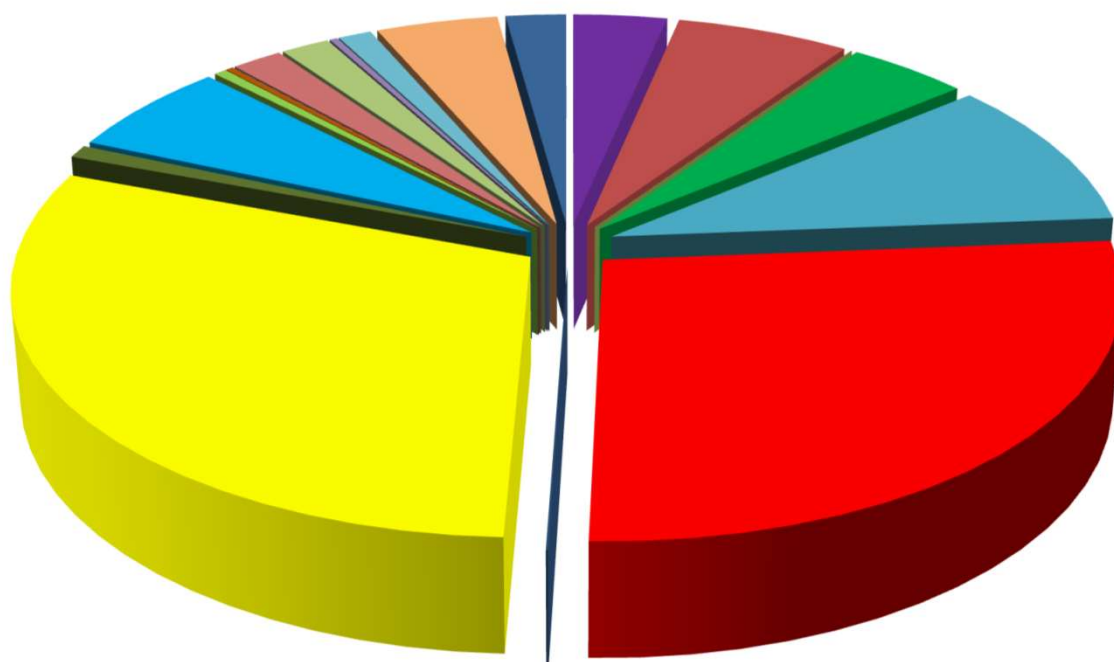

01 - LEGISLATIVA  
08 - ASSISTÊNCIA SOCIAL  
11 - TRABALHO  
15 - URBANISMO  
19 - CIÊNCIA E TECNOLOGIA  
26 - TRANSPORTE  
RESERVA DE CONTINGÊNCIA

04 - ADMINISTRAÇÃO  
09 - PREVIDÊNCIA SOCIAL  
12 - EDUCAÇÃO  
17 - SANEAMENTO  
20 - AGRICULTURA  
27 - DESPORTO E LAZER

06 - SEGURANÇA PÚBLICA  
10 - SAÚDE  
13 - CULTURA  
18 - GESTÃO AMBIENTAL  
25 - ENERGIA  
28 - ENCARGOS ESPECIAIS



ESTADO DE PERNAMBUCO  
PREFEITURA MUNICIPAL DE SALOÁ  
Despesa Orçamentária por Função - Consolidado

JANEIRO/2026

Função/SubFunção	Saldos
01 - Legislativa	4.452.000,00
04 - Administração	8.242.730,70
06 - Segurança Pública	12.000,00
08 - Assistência Social	5.793.250,30
09 - Previdência Social	13.013.000,00
10 - Saúde	35.506.670,50
11 - Trabalho	85.000,00
12 - Educação	39.952.494,00
13 - Cultura	1.107.400,00
15 - Urbanismo	8.157.720,00
17 - Saneamento	603.000,00
18 - Gestão Ambiental	350.514,00
19 - Ciência e Tecnologia	16.700,00
20 - Agricultura	2.430.900,00
25 - Energia	2.328.210,00
26 - Transporte	377.800,00
27 - Desporto e Lazer	1.591.700,00
28 - Encargos Especiais	5.799.910,50
99 - Reserva	2.869.000,00
TOTAL	132.690.000,00



ESTADO DE PERNAMBUCO  
**PREFEITURA MUNICIPAL DE SALOÁ**  
Despesa Orçamentária por Função e SubFunção - Consolidado

JANEIRO/2026

Função/SubFunção	valores
031 - Ação Legislativa	4.452.000,00
367 - Educação Especial	327.290,00
391 - Patrimônio Histórico, Artístico,e Arqueológico	17.000,00
392 - Difusão Cultural	731.800,00
422 - Direitos Individuais, Coletivos e Difusos	20.000,00
451 - Infraestrutura Urbana	2.024.606,00
452 - Serviços Urbanos	2.309.905,00
511 - Saneamento Basico Rural	275.241,00
366 - Educação de Jovens e Adultos	452.500,00
512 - Saneamento Basico Urbano	330.000,00
605 - Abastecimento	150.000,00
607 - Irrigacao	271.498,00
608 - Promoção da Produção Agropecuária	136.200,00
609 - Defesa Agropecuária	8.500,00
752 - Energia Eletrica	2.328.210,00
782 - Transporte Rodoviário	350.000,00
812 - Desporto Comunitário	1.326.200,00
541 - Preservação e Conservação Ambiental	246.268,00
365 - Educação Infantil	6.405.986,00
364 - Ensino Superior	74.000,00
361 - Ensino Fundamental	31.228.260,00
122 - Administração Geral	29.867.843,80
123 - Administração Financeira	786.137,50
124 - Controle Interno	175.000,00
126 - Tecnologia da Informação	5.500,00
129 - Administração de Receitas	98.600,00
182 - Defesa Civil	12.000,00
241 - Assistência à Pessoa Idosa	20.000,00
242 - Assistência à Pessoa com Deficiência	8.000,00
243 - Assistência à Criança e ao Adolescente	1.681.410,30
244 - Assistência Comunitária	2.056.852,40
301 - Atenção Básica	9.501.900,00



ESTADO DE PERNAMBUCO  
PREFEITURA MUNICIPAL DE SALOÁ  
Despesa Orçamentária por SubFunção - Consolidado

JANEIRO/2026

Função/SubFunção	Valores
302 - Assistência Hospitalar e Ambulatorial	22.635.581,50
303 - Suporte Profilático e Terapêutico	414.900,00
304 - Vigilância Sanitária	378.900,00
305 - Vigilância Epidemiológica	774.000,00
306 - Alimentação e Nutrição	1.996.000,00
333 - Empregabilidade	85.000,00
846 - Outros Encargos Especiais	5.857.910,50
999 - Reserva de Contingência	2.869.000,00
<b>TOTAL</b>	<b>132.690.000,00</b>

**DEMONSTRATIVO DAS RECEITAS E DESPESAS COM MANUTENÇÃO  
E DESENVOLVIMENTO DO ENSINO**  
(ART. 212 - CONSTITUIÇÃO FEDERAL - 1988)

FONTES DE FINANCIAMENTO DA EDUCAÇÃO BÁSICA		
RECEITA PREVISTA RESULTANTE DE IMPOSTOS E TRANSFERÊNCIAS		
Discriminação	Valor em R\$	%
IMPOSTOS MUNICIPAIS	5.126.800,00	8,69
DÍVIDA ATIVA	19.000,00	0,03
MULTA E JUROS DE MORA DOS TRIBUTOS E DÍVIDA ATIVA TRIBUTÁRIA	2.000,00	0,00
<b>SUBTOTAL</b>	<b>5.147.800,00</b>	<b>8,72</b>
<b>TRANSFERÊNCIAS DA UNIÃO</b>	<b>40.347.000,00</b>	<b>68,38</b>
FPM	40.344.000,00	68,37
ITR	3.000,00	0,01
LC 87/96	-	0,00
<b>TRANSFERÊNCIAS DO ESTADO</b>	<b>13.510.000,00</b>	<b>22,90</b>
IPVA	990.000,00	1,68
ICMS	12.477.000,00	21,15
IPI	43.000,00	0,07
<b>SUBTOTAL DAS TRANSFERÊNCIAS</b>	<b>53.857.000,00</b>	<b>91,28</b>
<b>TOTAL DAS RECEITAS</b>	<b>59.004.800,00</b>	<b>100,00</b>
TRANSFERÊNCIAS DE RECURSOS DO FUNDEB	18.669.000,00	
TRANSFERÊNCIAS DE RECURSOS DA COMPLEMENTAÇÃO AO FUNDEB	8.007.000,00	
RENDIMENTOS DE APLICAÇÃO FINANCEIRA DO FUNDEB	147.000,00	
(-) DEDUÇÃO P/ FORM. DO FUNDEB	(9.958.000,00)	
TRANSF. LÍQUIDA DO FUNDEB	16.865.000,00	
OUTRAS REC. VINC. EDUCAÇÃO, EXCETO PNAE	4.420.000,00	
Nota: Segue abaixo a relação das subfunções não consideradas para fins de limite Constitucional:		
12.306 ALIMENTAÇÃO E NUTRIÇÃO 12.364 ENSINO SUPERIOR 12.422 DIREITOS INDIVIDUAIS, COLETIVOS E DIFUSOS 12.846 ENCARGOS ESPECIAIS		

APLICAÇÃO NA MANUTENÇÃO E DESENVOLVIMENTO DA EDUCAÇÃO BÁSICA		
DESPESA ORÇADA COM MANUTENÇÃO E DESENVOLVIMENTO DO ENSINO POR SUBFUNÇÃO		
Discriminação	Valor em R\$	%
12.122 ADMINISTRAÇÃO GERAL	99.458,00	0,25
12.306 ALIMENTAÇÃO E NUTRIÇÃO	1.339.000,00	3,35
12.361 ENSINO FUNDAMENTAL	31.228.260,00	78,16
12.364 ENSINO SUPERIOR	74.000,00	0,19
12.365 EDUCAÇÃO INFANTIL	6.405.986,00	16,03
12.366 EDUCAÇÃO DE JOVENS E ADULTOS	452.500,00	1,13
12.367 EDUCAÇÃO ESPECIAL	327.290,00	0,82
12.422 DIREITOS INDIVIDUAIS, COLETIVOS E DIFUSOS	10.000,00	0,03
12.846 ENCARGOS ESPECIAIS	16.000,00	0,04
<b>DESPESA TOTAL COM EDUCAÇÃO</b>	<b>39.952.494,00</b>	<b>100,00</b>
<b>SUBTOTAL</b>	<b>39.952.494,00</b>	<b>67,71%</b>
(-) TRANSFÊNCIA LÍQUIDA DO FUNDEB	16.865.000,00	
(-) RECEITAS VINCULADAS A EDUCAÇÃO, EXCETO PNAE.	4.420.000,00	
(-) DESPESAS NÃO CONSIDERADAS NO LIMITE CONSTITUCIONAL	1.439.000,00	
<b>DESPESAS COM AÇÕES TÍPICAS DE MDE</b>	<b>17.228.494,00</b>	<b>29,20%</b>



**Estado de Pernambuco**  
**DEMONSTRATIVO DO FUNDEB (Lei Complementar nº 14.113, de 25 de Dezembro de 2020)**

Distribuição das Despesas do FUNDEB

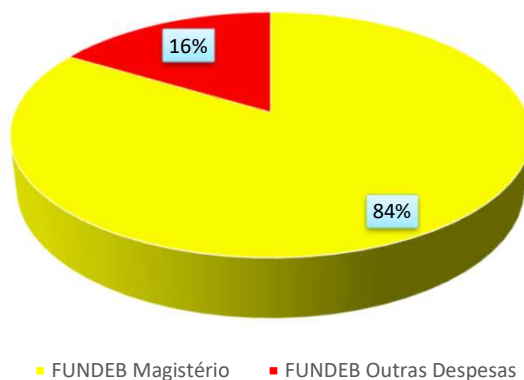

Distribuição das Despesas da Complementação da União ao FUNDEB  
- VAAF

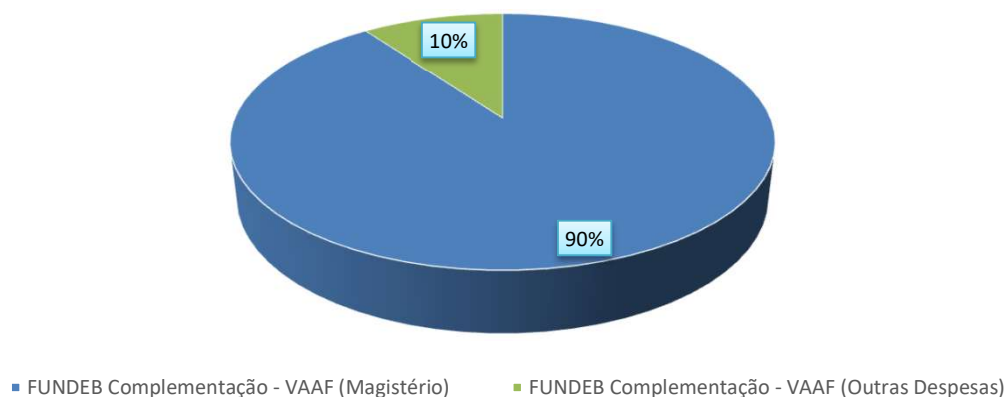

Distribuição das Despesas obrigatórias da Complementação da União  
ao FUNDEB - VAAT

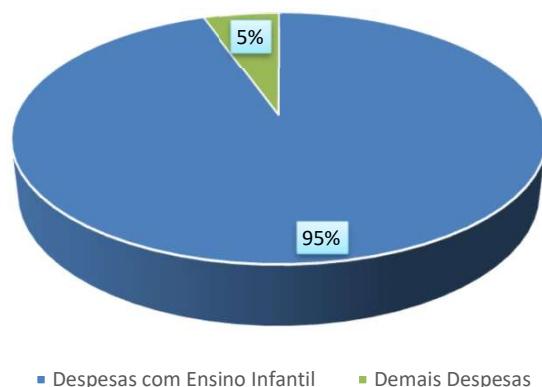
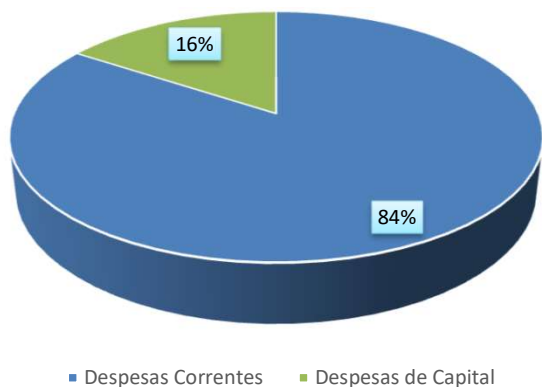

**DEMONSTRATIVO DA RECEITA DE IMPOSTOS E DAS DESPESAS PRÓPRIAS COM SAÚDE**  
(Art. 7º da Lei Complementar 141 de 13 de janeiro de 2012)

FONTES DE FINANCIAMENTO DA SAÚDE			APLICAÇÃO EM AÇÕES E SERVIÇOS DE SAÚDE		
RECEITA PREVISTA RESULTANTE DE IMPOSTOS E TRANSFERÊNCIAS			DESPESA DESTINADA ÀS AÇÕES E SERVIÇOS PÚBLICOS DE SAÚDE		
Discriminação	Valor em R\$	%	Discriminação	Valor em R\$	%
IMPOSTOS MUNICIPAIS	5.126.800,00	9,33	10.122 ADMINISTRAÇÃO GERAL	1.735.389,00	4,89
DÍVIDA ATIVA	19.000,00	0,03	10.301 ATENÇÃO BÁSICA	9.501.900,00	26,76
MULTA E JUROS DE MORA DOS TRIBUTOS E DÍVIDA ATIVA TRIBUTÁRIA	2.000,00	0,00	10.302 ASSISTÊNCIA HOSPITALAR E AMBULATORIAL	22.635.581,50	63,75
<b>SUBTOTAL</b>	<b>5.147.800,00</b>	<b>9,37</b>	10.303 SUPORTE PROFILÁTICO E TERAPÊUTICO	414.900,00	1,17
<b>TRANSFERÊNCIAS DA UNIÃO</b>	<b>36.280.000,00</b>	<b>66,04</b>	10.304 VIGILÂNCIA SANITÁRIA	378.900,00	1,07
FPM	36.277.000,00	66,03	10.305 VIGILÂNCIA EPIDEMIOLÓGICA	774.000,00	2,18
ITR	3.000,00	0,01	10.306 ALIMENTAÇÃO E NUTRIÇÃO	38.000,00	0,11
LC 87/96	-	0,00	10.846 ENCARGOS ESPECIAIS	28.000,00	0,08
<b>TRANSFERÊNCIAS DO ESTADO</b>	<b>13.510.000,00</b>	<b>24,59</b>	<b>DESPESA TOTAL COM SAÚDE</b>	<b>35.506.670,50</b>	<b>100,00</b>
IPVA	990.000,00	1,80	(-) TRANSF. DE RECURSOS DO SUS	17.399.000,00	
ICMS	12.477.000,00	22,71	(-) COMPENSAÇÃO DE CANCEL. RAP NO EXERCÍCIO ANTERIOR	-	
IPI	43.000,00	0,08	<b>DESPESAS COM AÇÕES E SERVIÇOS DE SAÚDE</b>	<b>18.107.670,50</b>	<b>32,96%</b>
<b>SUBTOTAL DAS TRANSFERÊNCIAS</b>	<b>49.790.000,00</b>	<b>90,63</b>			
<b>TOTAL DAS RECEITAS</b>	<b>54.937.800,00</b>	<b>100,00</b>			
TRANSF. DE RECURSOS DO SUS	17.399.000,00				

**DEMONSTRATIVO DOS RECURSOS DESTINADOS À CRIANÇA E AO ADOLESCENTE**

RECEITA ORÇAMENTÁRIA PREVISTA NESTE ORÇAMENTO		
Discriminação	Valor em R\$	%
RECEITAS CORRENTES	108.013.000,00	100,00%
<b>TOTAL DAS RECEITAS</b>	<b>108.013.000,00</b>	<b>100%</b>

DESPESA DESTINADA PARA ASSISTÊNCIA À CRIANÇA E AO ADOLESCENTE		
Discriminação	Valor em R\$	%
08.243 ASSIST. À CRIANÇA E AO ADOLESCENTE	1.681.410,30	1,56%
<b>TOTAL APLICADO</b>	<b>1.681.410,30</b>	<b>1,56%</b>

**DEMONSTRATIVO DOS RECURSOS DESTINADOS À  
RESERVA DE CONTINGÊNCIA**

RECEITA CORRENTE PREVISTA NESTE ORÇAMENTO		
Discriminação	Valor em R\$	%
RECEITAS CORRENTES	118.293.000,00	100,00%
<b>TOTAL DAS RECEITAS</b>	<b>118.293.000,00</b>	<b>100,00%</b>

DESPESA DESTINADA A RESERVA DE CONTINGÊNCIA		
Discriminação	Valor em R\$	%
RESERVA DE CONTINGÊNCIA	2.869.000,00	2,43%
<b>TOTAL APLICADO</b>	<b>2.869.000,00</b>	<b>2,43%</b>



## PREFEITURA MUNICIPAL DE SALOÁ

## III - Receita Segundo a Categoria Econômica - Consolidado

Exercício: 2026

Item	Especificação	Desdobramento	Fonte	Cat. Econômica
100000000000	RECEITAS CORRENTES			117.971.000,00
110000000000	IMPOSTOS, TAXAS E CONTRIBUIÇÕES DE MELHORIA			5.337.000,00
111000000000	IMPOSTOS		5.147.800,00	
111200000000	IMPOSTOS SOBRE O PATRIMÔNIO	131.500,00		
111250000000	IMPOSTO SOBRE A PROPRIEDADE PREDIAL E TERRITORIAL URBANA	83.000,00		
111250010000	IMPOSTO SOBRE A PROPRIEDADE PREDIAL E TERRITORIAL URBANA - PRINCIPAL	64.000,00		
111250010100	Imposto Predial	14.000,00		
111250010200	Imposto Territorial Urbano	50.000,00		
111250020000	Imposto Sobre a Propriedade Predial e Territorial Urbana - Multas e Juros	500,00		
111250030000	Imposto Sobre a Propriedade Predial e Territorial Urbana - Dívida Ativa	18.000,00		
111250040000	Imposto Sobre a Propriedade Predial e Territorial Urbana - Dívida Ativa - Multas e Juros	500,00		
111253000000	IMPOSTOS SOBRE TRANSMISSÃO "INTER VIVOS" DE BENS IMÓVEIS E DE DIREITOS REAIS SOBRE IMÓVEIS	48.500,00		
111253010000	Imposto Sobre Transmissão Inter-Vivos de Bens Imóveis - Principal	47.000,00		
111253020000	Imposto Sobre Transmissão Inter-Vivos de Bens Imóveis - Multas e juros	500,00		
111253030000	Impostos sobre Transmissão "Inter Vivos" de Bens Imóveis e de Direitos Reais sobre Imóveis - Dívida Ativa	500,00		
111253040000	Impostos sobre Transmissão "Inter Vivos" de Bens Imóveis e de Direitos Reais sobre Imóveis - Multas e Juros da Dí	500,00		
111300000000	IMPOSTOS SOBRE A RENDA E PROVENTOS DE QUALQUER NATUREZA	1.910.800,00		
111303000000	IMPOSTO SOBRE A RENDA - RETIDO NA FONTE	1.910.800,00		
111303100000	IMPOSTO SOBRE A RENDA - RETIDO NA FONTE - TRABALHO	1.310.800,00		
111303110000	Imposto sobre a Renda - Retido na Fonte - Trabalho - Principal	1.310.800,00		
111303400000	IMPOSTO SOBRE A RENDA - RETIDO NA FONTE - OUTROS RENDIMENTOS	600.000,00		
111303410000	Imposto sobre a Renda - Retido na Fonte - Outros Rendimentos - Principal	600.000,00		
111400000000	IMPOSTOS SOBRE A PRODUÇÃO E CIRCULAÇÃO DE MERCADORIAS E SERVIÇOS	3.105.500,00		
111451000000	IMPOSTOS SOBRE SERVIÇOS	3.105.500,00		
111451100000	IMPOSTO SOBRE SERVIÇOS DE QUALQUER NATUREZA - ISSQN	3.105.500,00		
111451110000	IMPOSTO SOBRE SERVIÇOS DE QUALQUER NATUREZA - ISSQN - PRINCIPAL	3.105.000,00		
111451110100	Imposto Sobre Serviços de Qualquer Natureza - ISQN	2.465.000,00		
111451110200	Imposto Sobre Serviços de Qualquer Natureza - Simples Nacional	640.000,00		
111451130000	Imposto Sobre Serviços de Qualquer Natureza - Dívida Ativa	500,00		
112000000000	TAXAS		187.200,00	
112101000000	TAXAS DE INSPEÇÃO, CONTROLE E FISCALIZAÇÃO	172.000,00		
112101010000	TAXAS DE INSPEÇÃO, CONTROLE E FISCALIZAÇÃO - PRINCIPAL	152.000,00		
112101010100	TAXA DE LICENÇA PARA FUNCIONAMENTO DE ESTABELECIMENTOS COMERCIAIS, INDUSTRIAS E	11.000,00		
112101010101	Taxas de Serviços Administrativos - Prefeitura	11.000,00		
112101010200	Taxas de Licença Para Funcionamento de Estabelecimento Comercial, Industria e Prestação de Serviço	25.000,00		
112101010500	Taxa de Funcionamento de Esbalecimentos em Horário Especial	1.000,00		
112101010800	Taxa de Autorização de Funcionamento de Transporte	1.000,00		
112101010900	TAXA DE UTILIZAÇÃO DE ÁREA DE DOMÍNIO PÚBLICO	56.000,00		
112101010901	Taxa de Utilização de Área de Domínio Público - Prefeitura	56.000,00		
112101011000	Taxa de Aprovação de Projetos de Construção Civil	2.000,00		
112101011100	Taxa de Alinhamento e Nivelamento	1.000,00		
112101011200	Taxa de Apreensão, Depósito ou Liberação de Animais	1.000,00		
112101011400	Taxa de Mercados, Feiras e Matadouros	5.000,00		
112101011500	Taxa de Habite-se	1.000,00		
112101011600	Taxa de Demolição	1.000,00		
112101011700	Taxa de Implantação de Loteamento	1.000,00		
112101011800	Taxa de Desmembramento de Terrenos	1.000,00		
112101019900	Outras Taxas pelo Exercício do Poder de Polícia	45.000,00		
112101020000	TAXAS DE INSPEÇÃO, CONTROLE E FISCALIZAÇÃO - MULTAS E JUROS	14.000,00		
112101020100	Taxa de serviços administrativos - multas e juros	1.000,00		
112101020200	Taxa de licença para fun. De estab. Com. , ind. E pres. De serv. - multas e juros	1.000,00		
112101020300	Taxa de publicidade comercial - multas e juros	1.000,00		
112101020400	Taxa de apreensão e depósito - multas e juros	1.000,00		



## PREFEITURA MUNICIPAL DE SALOÁ

## III - Receita Segundo a Categoria Econômica - Consolidado

Exercício: 2026

Item	Especificação	Desdobramento	Fonte	Cat. Econômica
112101020500	Taxa de funcio. De estabelecimentos em horário especial - multas e juros	1.000,00		
112101020600	Taxa de licença para execução de obras - multas e juros	1.000,00		
112101020700	Taxa de serviços de engenharia - multas e juros	1.000,00		
112101020800	Taxa de autorização de funcionamento de transporte - multas e juros	1.000,00		
112101020900	Taxa de utilização de área de domínio público - multas e juros	1.000,00		
112101021000	Taxa de aprovação do projeto de construção civil - multas e juros	1.000,00		
112101021100	Taxa de alinhamento e nivelamento - multas e juros	1.000,00		
112101021200	Taxa de apreensão, depósito ou liberação de animais - multas e juros	1.000,00		
112101021300	Taxa de mercados, feiras e matadouros - multas e juros	1.000,00		
112101029900	Outras Taxas pelo Exercício do Poder de Polícia - Multas e Juros	1.000,00		
112101030000	TAXAS DE INSPEÇÃO, CONTROLE E FISCALIZAÇÃO - DÍVIDA ATIVA	5.000,00		
112101030100	Taxa de Serviços de Administrativos - Prefeitura - Dívida Ativa	500,00		
112101030200	Taxa de licença para fun. De estab. Com. , ind. E pres. De serv. - dívida ativa	4.000,00		
112101039900	Outras Taxas Pelo Exercício do Poder de Polícia - Dívida Ativa	500,00		
112101040000	TAXAS DE INSPEÇÃO, CONTROLE E FISCALIZAÇÃO - MULTAS E JUROS DA DÍVIDA ATIVA	1.000,00		
112101040100	Taxa de serviços administrativos - dívida ativa - multas e juros	500,00		
112101049900	Outras Taxas Pelo Exercício do Poder de Polícia - Dívida Ativa - Multas e Juros	500,00		
112200000000	TAXAS PELA PRESTAÇÃO DE SERVIÇOS	15.200,00		
112201000000	TAXAS PELA PRESTAÇÃO DE SERVIÇOS EM GERAL	15.200,00		
112201010000	TAXAS PELA PRESTAÇÃO DE SERVIÇOS EM GERAL - PRINCIPAL	9.200,00		
112201010100	Taxas de Serviços Cadastrais - Principal	5.000,00		
112201010200	Taxas de Cemitérios - Principal	1.000,00		
112201010300	Taxa de Apresentação e Manutenção de Vias Públicas - Principal	1.000,00		
112201010400	Taxa de Limpeza Pública	1.000,00		
112201019900	Taxas pela Prestação de Serviços - Outras - Principal	1.200,00		
112201020000	TAXAS PELA PRESTAÇÃO DE SERVIÇOS EM GERAL - MULTAS E JUROS	5.000,00		
112201020100	Taxas de serviços cadastrais - multas e juros	1.000,00		
112201020200	Taxa de Cemitérios - Multas e Juros	1.000,00		
112201020300	Taxa de apresentação e manutenção de vias públicas - multas e juros	1.000,00		
112201020400	Taxa de Limpeza Pública - Multas e Juros	1.000,00		
112201029900	Taxas pela Prestação de Serviços - Outras - Multas e Juros	1.000,00		
112201030000	TAXAS PELA PRESTAÇÃO DE SERVIÇOS EM GERAL - DÍVIDA ATIVA	500,00		
112201039900	Taxas Pela Prestação de Serviços - Outras - Dívida Ativa	500,00		
112201040000	TAXAS PELA PRESTAÇÃO DE SERVIÇOS EM GERAL - DÍVIDA ATIVA - MULTAS E JUROS	500,00		
112201049900	Taxas Pela Prestação de Serviços - Outras - Dívida Ativa - Multas e Juros	500,00		
113000000000	CONTRIBUIÇÃO DE MELHORIA		2.000,00	
113100000000	CONTRIBUIÇÃO DE MELHORIA	2.000,00		
113151000000	CONTRIBUIÇÃO DE MELHORIA PARA EXPANSÃO DA REDE DE ILUMINAÇÃO PÚBLICA NA CIDADE	2.000,00		
113151010000	Contribuição de Melhoria para Expansão da Rede de Iluminação Pública na Cidade - Principal	2.000,00		
<b>120000000000</b>	<b>RECEITA DE CONTRIBUIÇÕES</b>			<b>3.130.000,00</b>
121000000000	CONTRIBUIÇÕES SOCIAIS		2.400.000,00	
121500000000	CONTRIBUIÇÕES PARA REGIMES PRÓPRIOS DE PREVIDÊNCIA E SISTEMA DE PROTEÇÃO SOCIAL	2.400.000,00		
121501000000	CONTRIBUIÇÃO DO SERVIDOR CIVIL	2.400.000,00		
121501100000	CONTRIBUIÇÃO DO SERVIDOR CIVIL ATIVO	2.396.000,00		
121501110000	CONTRIBUIÇÃO DO SERVIDOR CIVIL ATIVO - PRINCIPAL	2.393.000,00		
121501110100	Contribuição do Servidor - Prefeitura Municipal	1.073.000,00		
121501110200	Contribuição do Servidor - Fundo Municipal de Saúde	190.000,00		
121501110300	Contribuição do Servidor - Fundo Municipal de Ação Social	18.000,00		
121501110400	Contribuição do Servidor - Câmara Municipal	2.000,00		
121501110500	Contribuição do Servidor - Fundo Municipal de Educação	1.110.000,00		
121501120000	Contribuição do Servidor Civil Ativo - Multas e Juros	3.000,00		
121501200000	CONTRIBUIÇÃO DO SERVIDOR CIVIL INATIVO	3.000,00		
121501210000	Contribuição dos Inativos Cíveis para o RPPS	3.000,00		
121501300000	CONTRIBUIÇÃO DO SERVIDOR CIVIL - PENSIONISTAS	1.000,00		
121501310000	Contribuição dos Pensionistas Cíveis para o RPPS	1.000,00		



## PREFEITURA MUNICIPAL DE SALOÁ

## III - Receita Segundo a Categoria Econômica - Consolidado

Exercício: 2026

Item	Especificação	Desdobramento	Fonte	Cat. Econômica
124000000000	CONTRIBUIÇÃO PARA O CUSTEIO DO SERVIÇO DE ILUMINAÇÃO PÚBLICA		730.000,00	
124100000000	CONTRIBUIÇÃO PARA O CUSTEIO DO SERVIÇO DE ILUMINAÇÃO PÚBLICA	730.000,00		
124150000000	CONTRIBUIÇÃO PARA O CUSTEIO DO SERVIÇO DE ILUMINAÇÃO PÚBLICA	730.000,00		
124150010000	Contribuição para o Custeio do Serviço de Iluminação Pública - Principal	730.000,00		
<b>130000000000</b>	<b>RECEITA PATRIMONIAL</b>			<b>1.447.000,00</b>
132000000000	VALORES MOBILIÁRIOS		1.447.000,00	
132100000000	JUROS E CORREÇÕES MONETÁRIAS	1.447.000,00		
132101000000	REMUNERAÇÃO DE DEPÓSITOS BANCÁRIOS	1.417.000,00		
132101010000	REMUNERAÇÃO DE DEPÓSITOS BANCÁRIOS - PRINCIPAL	1.417.000,00		
132101010100	REMUNERAÇÃO DE DEPÓSITOS BANCÁRIOS - PREFEITURA	240.000,00		
132101010102	Receita de Remuneração de Depósitos Bancários - Recurso Vinculado - Outros Convênios - União	236.000,00		
132101010104	Receita de Remuneração de Depósitos Bancários - Recurso Vinculado - LC N° 195 Paulo Gustavo Art 5°	1.000,00		
132101010106	Receita de Remuneração de Depósitos Bancários - Aldir Blanc	1.000,00		
132101010107	Receita de Remuneração de Depósitos Bancários - Recurso Vinculado - LC N° 195 Paulo Gustavo Art 8°	1.000,00		
132101010108	Alienação de Bens	1.000,00		
132101010200	REMUNERAÇÃO DE DEPÓSITOS BANCÁRIOS - EDUCAÇÃO	347.000,00		
132101010201	Receita de Remuneração de Depósitos Bancários - Recurso Vinculado - FUNDEB Principal	147.000,00		
132101010206	Receita de Remuneração de Remuneração de Depósitos Bancários - Recurso Vinculado - Salário Educação	39.000,00		
132101010207	Receita de Remuneração de Remuneração de Depósitos Bancários - Recurso Vinculado - PDDE	3.000,00		
132101010208	Receita de Remuneração de Remuneração de Depósitos Bancários - Recurso Vinculado - PNAE	29.000,00		
132101010209	Receita de Remuneração de Remuneração de Depósitos Bancários - Recurso Vinculado - PNATE	7.000,00		
132101010210	Receita de Remuneração de Remuneração de Depósitos Bancários - Recurso Vinculado - OUT. FNDE	99.000,00		
132101010212	Receita de Remuneração de Remuneração de Depósitos Bancários - Recurso Vinculado - Convênios Educação-União	1.000,00		
132101010213	Receita de Remuneração de Remuneração de Depósitos Bancários - Recurso Vinculado - Educação Convênios -Estado	11.000,00		
132101010214	Receita de Remuneração de Remuneração de Depósitos Bancários - Recurso Vinculado - Precatório do FUNDEF	11.000,00		
132101010300	REMUNERAÇÃO DE DEPÓSITOS BANCÁRIOS - FNS	383.000,00		
132101010301	Receita de Remuneração de Depósitos Bancários - Recurso Vinculado - FMS - CUSTEIO	267.000,00		
132101010302	Receita de Remuneração de Depósitos Bancários - Recurso Vinculado - FMS - INVESTIMENTO	110.000,00		
132101010303	Receita de Remuneração de Depósitos Bancários - Recurso Vinculado - Convênios de Saúde - UNIÃO	1.000,00		
132101010304	Receita de Remuneração de Depósitos Bancários - Recurso Vinculado - Convênios de Saúde - ESTADO	5.000,00		
132101010400	REMUNERAÇÃO DE DEPÓSITOS BANCÁRIOS - FNAS	39.000,00		
132101010401	Receita de Remuneração de Depósitos Bancários - Recurso Vinculado - FNAS	28.000,00		
132101010406	Receita de Remuneração de Depósitos Bancários - Recurso Vinculado - FNAS ESTADO	11.000,00		
132101010500	REMUNERAÇÃO DE OUTROS DEPÓSITOS - RECURSOS NÃO VINCULADOS	289.000,00		
132101010501	Remuneração de Outros Depósitos - Recursos Não Vinculados - FMS	28.000,00		
132101010502	Remuneração de Outros Depósitos - Recursos Não Vinculados - PM	256.000,00		
132101010503	Remuneração de Outros Depósitos - Recursos Não Vinculados - FNAS	2.000,00		
132101010504	Remuneração de Outros Depósitos - Recursos Não Vinculados - EDUCAÇÃO	2.000,00		
132101010506	Remuneração de Outros Depósitos - Recursos Não Vinculados - FUNDECA	1.000,00		
132101019900	REMUNERAÇÃO DE DEPÓSITOS BANCÁRIOS - OUTROS	119.000,00		
132101019901	Rec.Rem.Dep.Banc.Rec.Vinc-Outros Convênios-União	62.000,00		
132101019902	Rec.Rem.Dep.Banc.Rec.Vinc-Outros Convênios-Estado	42.000,00		
132101019999	Rec.Rem.Dep.Banc.Rec.Vinc-Outras	15.000,00		
132104000000	REMUNERAÇÃO DOS RECURSOS DO REGIME PRÓPRIO DE PREVIDÊNCIA SOCIAL - RPPS	30.000,00		



## PREFEITURA MUNICIPAL DE SALOÁ

## III - Receita Segundo a Categoria Econômica - Consolidado

Exercício: 2026

Item	Especificação	Desdobramento	Fonte	Cat. Econômica
132104010000	REMUNERAÇÃO DOS RECURSOS DO REGIME PRÓPRIO DE PREVIDÊNCIA SOCIAL - RPPS - PRINCIPAL	30.000,00		
132104010100	Remuneração dos Recursos do RPPS	30.000,00		
<b>170000000000</b>	<b>TRANSFERÊNCIAS CORRENTES</b>			<b>107.767.000,00</b>
171000000000	TRANSFERÊNCIAS DA UNIÃO E DE SUAS ENTIDADES		72.982.200,00	
171100000000	TRANSFERÊNCIAS DECORRENTES DE PARTICIPAÇÃO NA RECEITA DA UNIÃO	40.347.000,00		
171151000000	COTA-PARTE DO FUNDO DE PARTICIPAÇÃO DOS MUNICÍPIOS - FPM	40.344.000,00		
171151100000	COTA-PARTE DO FUNDO DE PARTICIPAÇÃO DOS MUNICÍPIOS - COTA MENSAL	36.277.000,00		
171151110000	Cota-Parte do FPM - Cota Mensal - Principal	36.277.000,00		
171151200000	COTA-PARTE DO FUNDO DE PARTICIPAÇÃO DOS MUNICÍPIOS - COTAS EXTRAORDINÁRIAS	4.067.000,00		
171151210000	COTA-PARTE DO FUNDO DE PARTICIPAÇÃO DOS MUNICÍPIOS - COTAS EXTRAORDINÁRIAS - PRINCIPAL	4.067.000,00		
171151210100	Cota-Parte do FPM – 1% Cota Entregue no Mês de Dezembro	1.469.000,00		
171151210200	Cota-Parte do FPM – 1% Cota Entregue no Mês de Julho	1.400.000,00		
171151210300	Cota-Parte do FPM – 1% Cota Entregue no Mês de Setembro	1.198.000,00		
171152000000	COTA-PARTE DO IMPOSTO SOBRE A PROPRIEDADE TERRITORIAL RURAL	3.000,00		
171152010000	Cota-Parte do ITR - Principal	3.000,00		
171200000000	TRANSFERÊNCIAS DAS COMPENSAÇÕES FINANCEIRAS PELA EXPLORAÇÃO DE RECURSOS NATURAIS	644.000,00		
171251000000	COTA-PARTE DA COMPENSAÇÃO FINANCEIRA PELA EXPLORAÇÃO DE RECURSOS MINERAIS - CFEM	1.000,00		
171251010000	Cota-Parte da CFEM- Principal	1.000,00		
171252000000	COTA-PARTE DA COMPENSAÇÃO FINANCEIRA PELA PRODUÇÃO DE PETRÓLEO	643.000,00		
171252400000	COTA-PARTE DO FUNDO ESPECIAL DO PETRÓLEO – FEP	643.000,00		
171252410000	Cota-Parte do Fundo Especial do Petróleo – FEP - Principal	643.000,00		
171300000000	TRANSFERÊNCIAS DE RECURSOS DO SISTEMA ÚNICO DE SAÚDE – SUS	15.447.000,00		
171350000000	TRANSFERÊNCIAS DE RECURSOS DO SISTEMA ÚNICO DE SAÚDE – SUS – REPASSES FUNDO A FUNDO - BLOCO DE MANUTENÇÃO DAS AÇÕES	15.447.000,00		
171350100000	TRANSFERÊNCIAS DE RECURSOS DO BLOCO DE MANUTENÇÃO DAS AÇÕES E SERVIÇOS PÚBLICOS DE SAÚDE – ATENÇÃO PRIMÁRIA	9.483.000,00		
171350110000	TRANSFERÊNCIAS DE RECURSOS DO BLOCO DE MANUTENÇÃO DAS AÇÕES E SERVIÇOS PÚBLICOS DE SAÚDE – ATENÇÃO PRIMÁRIA - PRI	9.483.000,00		
171350110100	Incentivo para Ações Estratégicas	14.000,00		
171350110200	Agente Comunitário de Saúde	541.000,00		
171350110400	Incentivo Financeiro da APS - Desempenho	21.000,00		
171350110500	Incentivo Financeiro da APS - Capitação Ponderada	51.000,00		
171350110600	Programa de Informatização da APS	32.000,00		
171350110700	Apoio à Manutenção dos Polos de Academia da Saúde	23.000,00		
171350110800	Incremento Temporário ao Custeio dos Serviços de Atenção Primária em Saúde - Individual	3.503.000,00		
171350111200	Incentivo Financeiro para Atenção a Saúde Bucal	1.446.000,00		
171350111300	Incentivo Financeiro da APS – Manutenção de Pagamento de Valor Nominal com Base em Exercício Anterior	53.000,00		
171350111400	Incentivo Financeiro da APS - Equipes de Saúde da Família/ESF e Equipes de Atenção Primária/EAP	2.619.000,00		
171350111700	incentivo financeiro da APS - demais programas, serviços e equipes da atenção primaria à saúde	563.000,00		
171350111900	Incremento Temporário ao Custeio dos Serviços de Atenção Primária em Saúde - Bancada	500.000,00		
171350112000	Implementação de Políticas para a Rede Alyne	17.000,00		
171350112100	Incentivo Financeiro da APS – Componente Per Capita de Base Populacional	89.000,00		
171350119900	Outros Programas Financiados por Transferências Fundo a Fundo - APS	11.000,00		
171350200000	TRANSFERÊNCIAS DE RECURSOS DO BLOCO DE MANUTENÇÃO DAS AÇÕES E SERVIÇOS PÚBLICOS DE SAÚDE – ATENÇÃO ESPECIALIZADA	4.429.000,00		
171350210000	TRANSFERÊNCIAS DE RECURSOS DO BLOCO DE MANUTENÇÃO DAS AÇÕES E SERVIÇOS PÚBLICOS DE SAÚDE – ATENÇÃO ESPECIALIZADA	4.429.000,00		
171350210100	Atenção à Saúde da População para Procedimentos na Atenção Especializada	1.430.000,00		
171350210600	Samu 192	342.000,00		





## PREFEITURA MUNICIPAL DE SALOÁ

## III - Receita Segundo a Categoria Econômica - Consolidado

Exercício: 2026

Item	Especificação	Desdobramento	Fonte	Cat. Econômica
171350210800	Incremento Temporário ao Custeio dos Serviços de Assistência Hospitalar e Ambulatorial - Emenda Individual	2.557.000,00		
171350210900	Incremento Temporário ao Custeio dos Serviços de Assistência Hospitalar e Ambulatorial - Emenda Bancada	100.000,00		
171350300000	TRANSFERÊNCIAS DE RECURSOS DO BLOCO DE MANUTENÇÃO DAS AÇÕES E SERVIÇOS PÚBLICOS DE SAÚDE – VIGILÂNCIA EM SAÚDE	142.000,00		
171350310000	TRANSFERÊNCIAS DE RECURSOS DO BLOCO DE MANUTENÇÃO DAS AÇÕES E SERVIÇOS PÚBLICOS DE SAÚDE – VIGILÂNCIA EM SAÚDE -	142.000,00		
171350310100	Incentivo Financeiro aos Estados, Distrito Federal e Municípios para a Vigilância em Saúde - Despesas Diversas	84.000,00		
171350310200	Incentivo Financeiro aos Estados, Distrito Federal e Municípios para Execução de Ações de Vigilância	13.000,00		
171350310300	Assistência Financeira Complementar aos Estados, Distrito Federal e Municípios para Agentes de Combate às Endem	45.000,00		
171350400000	TRANSFERÊNCIAS DE RECURSOS DO BLOCO DE MANUTENÇÃO DAS AÇÕES E SERVIÇOS PÚBLICOS DE SAÚDE – ASSISTÊNCIA FARMACÊUTIC	168.000,00		
171350410000	TRANSFERÊNCIAS DE RECURSOS DO BLOCO DE MANUTENÇÃO DAS AÇÕES E SERVIÇOS PÚBLICOS DE SAÚDE – ASSISTÊNCIA FARMACÊUTI	168.000,00		
171350410100	Promoção da Assistência Farmaceutica e Insumos Estratégicos na Atenção Básica em Saúde	148.000,00		
171350410200	Organização dos Serviços de Assistência Farmacêutica no SUS	20.000,00		
171350500000	TRANSFERÊNCIAS DE RECURSOS DO BLOCO DE MANUTENÇÃO DAS AÇÕES E SERVIÇOS PÚBLICOS DE SAÚDE – GESTÃO DO SUS	1.225.000,00		
171350510000	TRANSFERÊNCIAS DE RECURSOS DO BLOCO DE MANUTENÇÃO DAS AÇÕES E SERVIÇOS PÚBLICOS DE SAÚDE – GESTÃO DO SUS - PRINCI	1.225.000,00		
171350510100	Implementação da Segurança Alimentar e Nutricional na Saúde	41.000,00		
171350510300	Transformação Digital no SUS	6.000,00		
171350510500	Piso da Enfermagem	1.128.000,00		
171350519900	Outros Programas Financ. por Transf. Fundo a Fundo - Gestão do SUS	50.000,00		
171400000000	TRANSFERÊNCIAS DE RECURSOS DO FUNDO NACIONAL DO DESENVOLVIMENTO DA EDUCAÇÃO – FNDE?	2.999.000,00		
171450000000	TRANSFERÊNCIAS DO SALÁRIO-EDUCAÇÃO	1.701.000,00		
171450010000	Transferências do Salário-Educação - Principal	1.701.000,00		
171451000000	TRANSFERÊNCIAS DIRETAS DO FNDE REFERENTES AO PROGRAMA DINHEIRO DIRETO NA ESCOLA – PDDE	60.000,00		
171451010000	Transferências Diretas do FNDE referentes ao Programa Dinheiro Direto na Escola – PDDE - Principal	60.000,00		
171452000000	TRANSFERÊNCIAS REFERENTES AO PROGRAMA NACIONAL DE ALIMENTAÇÃO ESCOLAR – PNAE	240.000,00		
171452010000	TRANSFERÊNCIAS REFERENTES AO PROGRAMA NACIONAL DE ALIMENTAÇÃO ESCOLAR	240.000,00		
171452010100	PNAE Ensino Fundamental	48.000,00		
171452010200	PNAE Pré-Escola	77.000,00		
171452010300	PNAE EJA	14.000,00		
171452010400	PNAE Creche	101.000,00		
171453000000	TRANSFERÊNCIAS REFERENTES AO PROGRAMA NACIONAL DE APOIO AO TRANSPORTE DO ESCOLAR – PNATE	368.000,00		
171453010000	Transferências referentes ao Programa Nacional de Apoio ao Transporte do Escolar – PNATE - Principal	368.000,00		
171499000000	OUTRAS TRANSF DIRETAS DO FNDE	630.000,00		
171499020000	Escola em Tempo Integral - Lei N° 14.640/2023	630.000,00		
171500000000	TRANSFERÊNCIAS DE RECURSOS DE COMPLEMENTAÇÃO DA UNIÃO AO FUNDO DE MANUTENÇÃO E DESENVOLVIMENTO DA EDUCAÇÃO BÁSICA E D	8.007.000,00		
171550000000	TRANSFERÊNCIAS DE RECURSOS DA COMPLEMENTAÇÃO DA UNIÃO AO FUNDO DE MANUTENÇÃO E DESENVOLVIMENTO DA EDUCAÇÃO BÁSICA E	4.347.000,00		
171550010000	Transferências de Recursos da Complementação da União ao Fundeb - VAAT - Principal	4.347.000,00		
171551000000	TRANSFERÊNCIAS DE RECURSOS DA COMPLEMENTAÇÃO DA UNIÃO AO FUNDEB - VAAF	2.265.000,00		
171551010000	Transferências de Recursos da Complementação da União ao Fundeb - VAAF - Principal	2.265.000,00		
171552000000	TRANSFERÊNCIAS DE RECURSOS DA COMPLEMENTAÇÃO DA UNIÃO AO FUNDEB - VAAR	1.395.000,00		
171552010000	Transferências de Recursos da Complementação da União ao Fundeb - VAAR - Principal	1.395.000,00		



## PREFEITURA MUNICIPAL DE SALOÁ

## III - Receita Segundo a Categoria Econômica - Consolidado

Exercício: 2026

Item	Especificação	Desdobramento	Fonte	Cat. Econômica
171600000000	TRANSFERÊNCIAS DE RECURSOS DO FUNDO NACIONAL DE ASSISTÊNCIA SOCIAL – FNAS	1.090.000,00		
171650000000	TRANSFERÊNCIAS DE RECURSOS DO FUNDO NACIONAL DE ASSISTÊNCIA SOCIAL – FNAS	1.090.000,00		
171650010000	TRANSFERÊNCIAS DE RECURSOS DO FNAS - PRINCIPAL	1.090.000,00		
171650010101	Programa Primeira Infância no SUAS	219.000,00		
171650010102	Componente Ações Estratégicas de Erradicação do Trabalho Infantil	4.000,00		
171650010103	BPC na Escola - Questionário a ser Aplicado - BL	4.000,00		
171650010104	AEPETI - Ações Estratégicas do Programa de Erradicação do Trabalho Infantil	4.000,00		
171650010106	Programa de Fortalecimento Emergencial do Atendimento do Cadastro Único no Sistema Único da Assistência Social	13.000,00		
171650010200	BLOCO DA PROTEÇÃO SOCIAL ESPECIAL DE MÉDIA COMPLEXIDADE	74.000,00		
171650010201	Componente - Piso Fixo de Média Complexidade - PAEFI	68.000,00		
171650010202	Componente - Piso Fixo de Média Complexidade - MSE	3.000,00		
171650010203	Componente - Piso Fixo de Média Complexidade - Abordagem Social	3.000,00		
171650010300	BLOCO DA PROTEÇÃO SOCIAL BÁSICA	181.000,00		
171650010301	Componente - Serviço de convivência e Fortalecimento de Vínculo - SFCV	125.000,00		
171650010302	Componente - Piso Básico Fixo	56.000,00		
171650010500	BLOCO DA GESTÃO DO PROGRAMA BOLSA FAMÍLIA E DO CADASTRO ÚNICO	220.000,00		
171650010501	Índice de Gestão Descentralizada - IGDBF	220.000,00		
171650019900	OUTRAS TRANSFERÊNCIAS DO FNAS	371.000,00		
171650019901	Outras Transferências do FNAS	371.000,00		
171700000000	TRANSFERÊNCIAS DE CONVÊNIOS DA UNIÃO E DE SUAS ENTIDADES	1.282.200,00		
171750000000	TRANSFERÊNCIAS DE CONVÊNIOS DA UNIÃO PARA O SISTEMA ÚNICO DE SAÚDE – SUS	135.000,00		
171750010000	Transferências de Convênios da União para o Sistema Único de Saúde – SUS - Principal	135.000,00		
171751000000	TRANSFERÊNCIAS DE CONVÊNIOS DA UNIÃO DESTINADAS A PROGRAMAS DE EDUCAÇÃO	477.000,00		
171751010000	Transferências de Convênios da União Destinadas a Programas de Educação - Principal	477.000,00		
171752000000	TRANSFERÊNCIAS DE CONVÊNIOS DA UNIÃO DESTINADAS A PROGRAMAS DE ASSISTÊNCIA SOCIAL	212.000,00		
171752010000	Transferências de Convênios da União Destinadas a Programas de Assistência Social - Principal	212.000,00		
171799000000	OUTRAS TRANSFERÊNCIAS DE CONVÊNIOS DA UNIÃO E DE SUAS ENTIDADES	458.200,00		
171799010000	OUTRAS TRANSFERÊNCIAS DE CONVÊNIOS DA UNIÃO E DE SUAS ENTIDADES - PRINCIPAL	458.200,00		
171799010200	Transferências de Convênios da União - Principal	458.200,00		
171900000000	OUTRAS TRANSFERÊNCIAS DE RECURSOS DA UNIÃO E DE SUAS ENTIDADES	3.166.000,00		
171958000000	TRANSFERÊNCIA OBRIGATORIA DECORRENTE DA LEI COMPLEMENTAR Nº 176/2020	16.000,00		
171958010000	Transferência Obrigatória Decorrente da Lei Complementar nº 176/2020 - Principal	16.000,00		
171999000000	OUTRAS TRANSFERÊNCIAS DE RECURSOS DA UNIÃO E DE SUAS ENTIDADES	3.150.000,00		
171999010000	OUTRAS TRANSFERÊNCIAS DE RECURSOS DA UNIÃO E DE SUAS ENTIDADES - PRINCIPAL	3.150.000,00		
171999010200	Lei Complementar 195/2022 - Paulo Gustavo Art. 5º	50.000,00		
171999010300	Lei Complementar 195/2022 - Paulo Gustavo Art. 8º	50.000,00		
171999010500	Lei Aldir Blanc de Apoio à Cultura	50.000,00		
171999019900	Outras Transferências de Recursos da União e de suas Entidades	3.000.000,00		
171999019901	Outras Transferências de Recursos da União e de suas Entidades	3.000.000,00		
172000000000	TRANSFERÊNCIAS DOS ESTADOS E DO DISTRITO FEDERAL E DE SUAS ENTIDADES		15.667.000,00	
172100000000	PARTICIPAÇÃO NA RECEITA DOS ESTADOS E DISTRITO FEDERAL	13.531.000,00		
172150000000	COTA-PARTE DO ICMS	12.477.000,00		
172150010000	Cota-Parte do ICMS - Principal	12.477.000,00		
172151000000	COTA-PARTE DO IPVA	990.000,00		
172151010000	Cota-Parte do IPVA - Principal	990.000,00		
172152000000	COTA-PARTE DO IPI - MUNICÍPIOS	43.000,00		
172152010000	Cota-Parte do IPI - Municípios - Principal	43.000,00		
172153000000	COTA-PARTE DA CONTRIBUIÇÃO DE INTERVENÇÃO NO DOMÍNIO ECONÔMICO	21.000,00		



## PREFEITURA MUNICIPAL DE SALOÁ

## III - Receita Segundo a Categoria Econômica - Consolidado

Exercício: 2026

Item	Especificação	Desdobramento	Fonte	Cat. Econômica
172153010000	Cota-Parte da Contribuição de Intervenção no Domínio Econômico - Principal	21.000,00		
172300000000	TRANSFERÊNCIAS DE RECURSOS DO SISTEMA ÚNICO DE SAÚDE – SUS	124.000,00		
172350000000	TRANSFERÊNCIAS DE RECURSOS DO SISTEMA ÚNICO DE SAÚDE – SUS	124.000,00		
172350010000	TRANSFERÊNCIAS DE RECURSOS DO SISTEMA ÚNICO DE SAÚDE – SUS - PRINCIPAL	124.000,00		
172350010100	Transferências de Recursos do Estado Para Programas de Saúde - Repasse Fundo a Fundo - Atenção Primária	30.000,00		
172350010200	Transferências de Recursos do Estado Para Programas de Saúde - Repasse Fundo a Fundo - Especializada	57.000,00		
172350010300	Transferências de Recursos do Estado Para Programas de Saúde - Repasse Fundo a Fundo - Assistência Farmacêutica	37.000,00		
172400000000	TRANSFERÊNCIAS DE CONVÊNIOS DOS ESTADOS E DF E DE SUAS ENTIDADES	1.235.000,00		
172450000000	TRANSFERÊNCIAS DE CONVÊNIOS DOS ESTADOS E DF PARA O SISTEMA ÚNICO DE SAÚDE – SUS	210.000,00		
172450010000	Transferências de Convênios dos Estados e DF para o Sistema Único de Saúde – SUS - Principal	210.000,00		
172451000000	TRANSFERÊNCIAS DE CONVÊNIOS DOS ESTADOS DESTINADAS A PROGRAMAS DE EDUCAÇÃO	925.000,00		
172451010000	TRANSFERÊNCIAS DE CONVÊNIOS DOS ESTADOS DESTINADAS A PROGRAMAS DE EDUCAÇÃO - PRINCIPAL	925.000,00		
172451010100	Programa Caminho da Escola	815.000,00		
172451010200	Transferências de Convênios dos Estados Destinadas a Programas de Educação	110.000,00		
172499000000	OUTRAS TRANSFERÊNCIAS DE CONVÊNIO DOS ESTADOS	100.000,00		
172499010000	OUTRAS TRANSFERÊNCIAS DE CONVÊNIO DOS ESTADOS - PRINCIPAL	100.000,00		
172499010100	Outras Transf de Conv dos Estados - Assist. Social	100.000,00		
172900000000	OUTRAS TRANSFERÊNCIAS DOS ESTADOS E DISTRITO FEDERAL	777.000,00		
172951000000	TRANSFERÊNCIAS DE ESTADOS DESTINADAS À ASSISTÊNCIA SOCIAL	518.000,00		
172951010000	TRANSFERÊNCIAS DE ESTADOS DESTINADAS À ASSISTÊNCIA SOCIAL - PRINCIPAL	518.000,00		
172951010100	FEAS - Estado	100.000,00		
172951010300	CRAS/PAIF	80.000,00		
172951010400	Cofinanciamento - Cozinhas Comunitárias	270.000,00		
172951010500	Cofinanciamento - Paefi/Creas	40.000,00		
172951010600	Cofinanciamento - Benefícios Eventuais	28.000,00		
172999000000	OUTRAS TRANSFERÊNCIAS DOS ESTADOS E DF	259.000,00		
172999010000	OUTRAS TRANSF DOS ESTADOS E DF - PRINCIPAL	259.000,00		
172999010100	Outras Transferências dos Estados - Prefeitura	259.000,00		
173000000000	TRANSFERÊNCIAS DOS MUNICÍPIOS E DE SUAS ENTIDADES		448.800,00	
173900000000	OUTRAS TRANSFERÊNCIAS DOS MUNICÍPIOS	448.800,00		
173950000000	TRANSFERÊNCIAS DE MUNICÍPIOS A CONSÓRCIOS PÚBLICOS	448.800,00		
173950010000	TRANSFERÊNCIAS DE MUNICÍPIOS A CONSÓRCIOS PÚBLICOS - PRINCIPAL	448.800,00		
173950010100	TRANSFERÊNCIAS A CONSÓRCIOS PÚBLICOS - RATEIO ADMINISTRATIVO	92.703,50		
173950010116	Transferências a Consórcios Públicos Rateio - Saloá	92.703,50		
173950010200	TRANSFERÊNCIA A CONSÓRCIOS PÚBLICOS - RATEIO NIESMA	356.096,50		
173950010217	Transferências a Consórcios Públicos Programa - Saloá	356.096,50		
175000000000	TRANSFERÊNCIAS DE OUTRAS INSTITUIÇÕES PÚBLICAS		18.669.000,00	
175100000000	TRANSFERÊNCIAS DE RECURSOS DO FUNDO DE MANUTENÇÃO E DESENVOLVIMENTO DA EDUCAÇÃO BÁSICA E DE VALORIZAÇÃO DOS PROFISSIO	18.669.000,00		
175150000000	TRANSFERÊNCIAS DE RECURSOS DO FUNDO DE MANUTENÇÃO E DESENVOLVIMENTO DA EDUCAÇÃO BÁSICA E DE VALORIZAÇÃO DOS PROFISS	18.669.000,00		
175150010000	Transferências de Recursos do Fundeb - Principal	18.669.000,00		
<b>190000000000</b>	<b>OUTRAS RECEITAS CORRENTES</b>			<b>290.000,00</b>
192000000000	INDENIZAÇÕES, RESTITUIÇÕES E RESSARCIMENTOS		201.000,00	
192100000000	INDENIZAÇÕES	60.000,00		
192199000000	OUTRAS INDENIZAÇÕES	60.000,00		
192199010000	OUTRAS INDENIZAÇÕES - PRINCIPAL	60.000,00		
192199010100	Outras Indenizações (PM)	50.000,00		
192199010600	Outras Indenizações (RPPS)	10.000,00		
192200000000	RESTITUIÇÕES	141.000,00		



## PREFEITURA MUNICIPAL DE SALOÁ

## III - Receita Segundo a Categoria Econômica - Consolidado

Exercício: 2026

Item	Especificação	Desdobramento	Fonte	Cat. Econômica
192299000000	OUTRAS RESTITUIÇÕES	141.000,00		
192299010100	Outras Restituições - PM	37.000,00		
192299010200	Outras Restituições - FMS	10.000,00		
192299010300	Outras Restituições - FMAS	10.000,00		
192299010500	Outras Restituições (RPPS)	10.000,00		
192299010900	Outras Restituições (FME)	74.000,00		
199000000000	DEMAIS RECEITAS CORRENTES		89.000,00	
199900000000	OUTRAS RECEITAS CORRENTES	89.000,00		
199903000000	COMPENSAÇÕES FINANCEIRAS ENTRE OS REGIMES DE PREVIDÊNCIA	70.000,00		
199903010000	Compensações Financeiras entre os Regimes de Previdência - Principal	70.000,00		
199903010100	Compensações Financeiras entre o RGPS e o RPPS e Sistema de Proteção Social - Principal - FP	60.000,00		
199903010300	Compensações Financeiras Entre o RGPS e o RPPS e Sistema de Proteção Social - FF - Multas e Juros	10.000,00		
199999000000	OUTRAS RECEITAS	19.000,00		
199999200000	OUTRAS RECEITAS NÃO ARRECADADAS E NÃO PROJETADAS PELA RFB - PRIMÁRIAS	19.000,00		
199999210000	OUTRAS RECEITAS NÃO ARRECADADAS E NÃO PROJETADAS PELA RFB - PRIMÁRIAS - PRINCIPAL	19.000,00		
199999210100	Outras Receitas - PM	9.000,00		
199999210201	Outras Receitas - RPPS	10.000,00		
200000000000	RECEITAS DE CAPITAL			14.397.000,00
210000000000	OPERAÇÕES DE CRÉDITO			7.000.000,00
211000000000	OPERAÇÕES DE CRÉDITO - MERCADO INTERNO		7.000.000,00	
211200000000	OPERAÇÕES DE CRÉDITO CONTRATUAIS - MERCADO INTERNO	7.000.000,00		
211254000000	OPERAÇÕES DE CRÉDITO INTERNAS PARA PROGRAMAS DE MODERNIZAÇÃO DA ADMINISTRAÇÃO PÚBLICA	7.000.000,00		
211254010000	Operações de Crédito Internas para Programas de Modernização da Administração Pública - Principal	7.000.000,00		
220000000000	ALIENAÇÃO DE BENS			150.000,00
221000000000	ALIENAÇÃO DE BENS MÓVEIS		100.000,00	
221300000000	ALIENAÇÃO DE BENS MÓVEIS E SEMOVENTES	100.000,00		
221301000000	ALIENAÇÃO DE BENS MÓVEIS E SEMOVENTES	100.000,00		
221301010000	Alienação de Bens Móveis e Semoventes - Principal	100.000,00		
222000000000	ALIENAÇÃO DE BENS IMÓVEIS		50.000,00	
222100000000	ALIENAÇÃO DE BENS IMÓVEIS	50.000,00		
222101000000	ALIENAÇÃO DE BENS IMÓVEIS	50.000,00		
222101010000	Alienação de Bens Imóveis - Principal	50.000,00		
240000000000	TRANSFERÊNCIAS DE CAPITAL			7.247.000,00
241000000000	TRANSFERÊNCIAS DA UNIÃO E DE SUAS ENTIDADES		6.897.000,00	
241100000000	TRANSFERÊNCIAS DE RECURSOS DO SISTEMA ÚNICO DE SAÚDE - SUS	900.000,00		
241151000000	TRANSFERÊNCIAS DE RECURSOS DO SISTEMA ÚNICO DE SAÚDE - SUS - FUNDO A FUNDO - BLOCO DE ESTRUTURAÇÃO DA REDE DE SERVI	900.000,00		
241151100000	TRANSFERÊNCIAS DE RECURSOS DO BLOCO DE ESTRUTURAÇÃO DA REDE DE SERVIÇOS PÚBLICOS DE SAÚDE - ATENÇÃO PRIMÁRIA	700.000,00		
241151110000	TRANSFERÊNCIAS DE RECURSOS DO BLOCO DE ESTRUTURAÇÃO DA REDE DE SERVIÇOS PÚBLICOS DE SAÚDE - ATENÇÃO PRIMÁRIA - PR	700.000,00		
241151110100	Construção e Ampliação de Unidades Básicas de Saúde - UBS	200.000,00		
241151110300	Estruturação da Rede de Serviços de Atenção Primária de Saúde	500.000,00		
241151200000	TRANSFERÊNCIAS DE RECURSOS DO BLOCO DE ESTRUTURAÇÃO DA REDE DE SERVIÇOS PÚBLICOS DE SAÚDE - ATENÇÃO ESPECIALIZADA	200.000,00		
241151210000	TRANSFERÊNCIA DE RECURSOS DO SUS - ATENÇÃO ESPECIALIZADA - PRINCIPAL	200.000,00		
241151210100	Estruturação de Unidades de Atenção Especializada em Saúde	200.000,00		
241200000000	TRANSFERÊNCIAS DE RECURSOS DO FUNDO NACIONAL DO DESENVOLVIMENTO DA EDUCAÇÃO - FNDE	500.000,00		
241250000000	TRANSFERÊNCIAS DE RECURSOS DESTINADOS A PROGRAMAS DE EDUCAÇÃO	500.000,00		
241250900000	OUTRAS TRANSFERÊNCIAS DESTINADAS A PROGRAMAS DE EDUCAÇÃO	500.000,00		
241250910000	Outras transferências destinadas a Programas de Educação - Principal	500.000,00		
241400000000	TRANSFERÊNCIAS DE CONVÊNIOS DA UNIÃO E DE SUAS ENTIDADES	900.000,00		



## PREFEITURA MUNICIPAL DE SALOÁ

## III - Receita Segundo a Categoria Econômica - Consolidado

Exercício: 2026

Item	Especificação	Desdobramento	Fonte	Cat. Econômica
241450000000	TRANSFERÊNCIAS DE CONVÊNIOS DA UNIÃO PARA O SISTEMA ÚNICO DE SAÚDE – SUS	200.000,00		
241450010000	Transferências de Convênios da União para o Sistema Único de Saúde – SUS - Principal	200.000,00		
241451000000	TRANSFERÊNCIAS DE CONVÊNIOS DA UNIÃO DESTINADAS A PROGRAMAS DE EDUCAÇÃO	200.000,00		
241451010000	TRANSF. DE CONV. DA UNIÃO DEST. A PRO. DE EDUCAÇÃO - PRINCIPAL	200.000,00		
241451010100	Transferências de Convênios da União destinadas a Programas de Educação - Educação	200.000,00		
241452000000	TRANSFERÊNCIAS DE CONVÊNIOS DA UNIÃO DESTINADAS A PROGRAMAS DE SANEAMENTO BÁSICO	200.000,00		
241452010000	Transferências de Convênios da União destinadas a Programas de Saneamento Básico - Principal	200.000,00		
241454000000	TRANSFERÊNCIAS DE CONVÊNIOS DA UNIÃO DESTINADAS A PROGRAMAS DE INFRAESTRUTURA EM TRANSPORTE	300.000,00		
241454010000	Transferências de Convênios da União destinadas a Programas de Infraestrutura em Transporte - Principal	300.000,00		
241900000000	OUTRAS TRANSFERÊNCIAS DE RECURSOS DA UNIÃO E DE SUAS ENTIDADES	4.597.000,00		
241999000000	OUTRAS TRANSFERÊNCIAS DE RECURSOS DA UNIÃO E DE SUAS ENTIDADES	4.597.000,00		
241999010000	OUTRAS TRANSFERÊNCIAS DE RECURSOS DA UNIÃO E DE SUAS ENTIDADES - PRINCIPAL	4.597.000,00		
241999010100	Outras Transferências Da União - Emendas Parlamentares	560.000,00		
241999010300	Outras Transferências da União - Prefeitura - RP	4.037.000,00		
242000000000	TRANSFERÊNCIAS DOS ESTADOS E DO DISTRITO FEDERAL E DE SUAS ENTIDADES		350.000,00	
242900000000	OUTRAS TRANSFERÊNCIAS DE RECURSOS DOS ESTADOS	350.000,00		
242999000000	OUTRAS TRANSFERÊNCIAS DE RECURSOS DOS ESTADOS	350.000,00		
242999010000	OUTRAS TRANSFERÊNCIAS DOS ESTADOS - PRINCIPAL	350.000,00		
242999010200	Demais Transferências do Estado - FMAS	350.000,00		
<b>700000000000</b>	<b>RECEITAS CORRENTES INTRAORÇAMENTÁRIAS</b>			<b>10.280.000,00</b>
<b>720000000000</b>	<b>RECEITA DE CONTRIBUIÇÕES</b>			<b>10.280.000,00</b>
721000000000	CONTRIBUIÇÕES SOCIAIS		10.280.000,00	
721500000000	CONTRIBUIÇÕES PARA REGIMES PRÓPRIOS DE PREVIDÊNCIA E SISTEMA DE PROTEÇÃO SOCIAL	10.280.000,00		
721502110101	Contribuição Patronal - Prefeitura Municipal	612.000,00		
721502110102	Contribuição Patronal - Fundo Municipal de Saúde	1.340.000,00		
721502110103	Contribuição Patronal - Fundo Municipal de Ação Social	100.000,00		
721502110104	Contribuição Patronal - Câmara Municipal	3.000,00		
721502110105	Contribuição Patronal - Fundo Municipal de Educação	4.650.000,00		
721502120100	Contribuição Patronal - Multas e Juros	25.000,00		
721551000000	CONTRIBUIÇÃO PATRONAL - PARCELAMENTOS	3.550.000,00		
721551100000	CONTRIBUIÇÃO PATRONAL - SERVIDOR CIVIL ATIVO - PARCELAMENTOS	3.550.000,00		
721551110000	CONTRIBUIÇÃO PATRONAL - SERVIDOR CIVIL ATIVO - PARCELAMENTOS - PRINCIPAL	3.000.000,00		
721551110100	Contribuição Parcelamento RPPS - Intra	3.000.000,00		
721551120000	Multas e Juros - Parcelamento	550.000,00		
<b>170000000000</b>	<b>Dedução Fundeb - TRANSFERÊNCIAS CORRENTES</b>			<b>-9.958.000,00</b>
171000000000	Dedução Fundeb - TRANSFERÊNCIAS DA UNIÃO E DE SUAS ENTIDADES		-7.256.000,00	
171100000000	Dedução Fundeb - TRANSFERÊNCIAS DECORRENTES DE PARTICIPAÇÃO NA RECEITA DA UNIÃO	-7.256.000,00		
171151000000	Dedução Fundeb - COTA-PARTE DO FUNDO DE PARTICIPAÇÃO DOS MUNICÍPIOS - FPM	-7.255.400,00		
171151100000	Dedução Fundeb - COTA-PARTE DO FUNDO DE PARTICIPAÇÃO DOS MUNICÍPIOS - COTA MENSAL	-7.255.400,00		
171151110000	Dedução Fundeb - Cota-Parte do FPM - Cota Mensal - Principal	-7.255.400,00		
171152000000	Dedução Fundeb - COTA-PARTE DO IMPOSTO SOBRE A PROPRIEDADE TERRITORIAL RURAL	-600,00		
171152010000	Dedução Fundeb - Cota-Parte do ITR - Principal	-600,00		
172000000000	Dedução Fundeb - TRANSFERÊNCIAS DOS ESTADOS E DO DISTRITO FEDERAL E DE SUAS ENTIDADES		-2.702.000,00	
172100000000	Dedução Fundeb - PARTICIPAÇÃO NA RECEITA DOS ESTADOS E DISTRITO FEDERAL	-2.702.000,00		
172150000000	Dedução Fundeb - COTA-PARTE DO ICMS	-2.495.400,00		
172150010000	Dedução Fundeb - Cota-Parte do ICMS - Principal	-2.495.400,00		
172151000000	Dedução Fundeb - COTA-PARTE DO IPVA	-198.000,00		



ESTADO DE PERNAMBUCO  
**PREFEITURA MUNICIPAL DE SALOÁ**  
**III - Receita Segundo a Categoria Econômica - Consolidado**

Anexo 2 da Lei 4.320/64

Exercício: 2026

Item	Especificação	Desdobramento	Fonte	Cat. Econômica
172151010000	Dedução Fundeb - Cota-Parte do IPVA - Principal	-198.000,00		
172152000000	Dedução Fundeb - COTA-PARTE DO IPI - MUNICÍPIOS	-8.600,00		
172152010000	Dedução Fundeb - Cota-Parte do IPI - Municípios - Principal	-8.600,00		
Total da Receita:				132.690.000,00



## PREFEITURA MUNICIPAL DE SALOÁ

## IV - Despesa segundo a Categoria Econômica - Consolidado

Exercício: 2026

Classificação	Especificação	Desdob.	Elemento	Categoria
Poder: 1 - Poder Legislativo				
Órgão: 01 - PODER LEGISLATIVO				
UO: 0110 - CORPO DELIBERATIVO E SECRETARIA DA CÂMARA				
30000000	DESPESAS CORRENTES			3.992.000,00
31000000	PESSOAL E ENCARGOS SOCIAIS			2.766.000,00
31900000	APLICAÇÕES DIRETAS		2.741.000,00	
31900400 -	Contratação Por Tempo Determinado	100.000,00		
31900400 - 15000000	Contratação Por Tempo Determinado	100.000,00		
31901100 -	Vencimentos e Vantagens Fixas Pessoal Civil	2.230.000,00		
31901100 - 15000000	Vencimentos e Vantagens Fixas Pessoal Civil	2.230.000,00		
31901300 -	Obrigações Patronais	366.000,00		
31901300 - 15000000	Obrigações Patronais	366.000,00		
31901600 -	Outras Despesas Variáveis - Pessoal Civil	15.000,00		
31901600 - 15000000	Outras Despesas Variáveis - Pessoal Civil	15.000,00		
31909200 -	Despesas Exercícios Anteriores	10.000,00		
31909200 - 15000000	Despesas Exercícios Anteriores	10.000,00		
31909400 -	Indenizações e Restituições Trabalhistas	20.000,00		
31909400 - 15000000	Indenizações e Restituições Trabalhistas	20.000,00		
31910000 -	APLICAÇÃO DIRETA - OPERAÇÕES INTRAORÇAMENTÁRIAS		25.000,00	
31911300 -	Obrigações Patronais	25.000,00		
31911300 - 15000000	Obrigações Patronais	25.000,00		
32000000	JUROS E ENCARGOS DA DÍVIDA			10.000,00
32900000	APLICAÇÕES DIRETAS		10.000,00	
32902100 -	Juros Sobre a Dívida Por Contrato	10.000,00		
32902100 - 15000000	Juros Sobre a Dívida Por Contrato	10.000,00		
33000000	OUTRAS DESPESAS CORRENTES			1.216.000,00
33900000	APLICAÇÕES DIRETAS		1.216.000,00	
33900800 -	Outros Benefícios Assistenciais	15.000,00		
33900800 - 15000000	Outros Benefícios Assistenciais	15.000,00		
33901400 -	Diárias - Civil	91.000,00		
33901400 - 15000000	Diárias - Civil	91.000,00		
33903000 -	Material de Consumo	110.000,00		
33903000 - 15000000	Material de Consumo	110.000,00		
33903300 -	Passagens e Despesas Com Locomoção	10.000,00		
33903300 - 15000000	Passagens e Despesas Com Locomoção	10.000,00		
33903400 -	Outras Despesas de Pessoal Decorrentes de Contratos de Terceirização	5.000,00		
33903400 - 15000000	Outras Despesas de Pessoal Decorrentes de Contratos de Terceirização	5.000,00		
33903500 -	Serviços de Consultoria	340.000,00		
33903500 - 15000000	Serviços de Consultoria	340.000,00		
33903600 -	Outros Serviços de Terceiros - Pessoa Física	55.000,00		
33903600 - 15000000	Outros Serviços de Terceiros - Pessoa Física	55.000,00		
33903900 -	Outros Serviços de Terceiros - Pessoa Jurídica	360.000,00		
33903900 - 15000000	Outros Serviços de Terceiros - Pessoa Jurídica	360.000,00		
33904000 -	Serviços de Tecnologia da Informação e Comunicação - Pessoa Jurídica	80.000,00		
33904000 - 15000000	Serviços de Tecnologia da Informação e Comunicação - Pessoa Jurídica	80.000,00		
33904700 -	Obrigações Tributárias e Contributivas	30.000,00		
33904700 - 15000000	Obrigações Tributárias e Contributivas	30.000,00		
33909100 -	Sentenças Judiciais	5.000,00		
33909100 - 15000000	Sentenças Judiciais	5.000,00		
33909200 -	Despesas de Exercícios Anteriores	10.000,00		
33909200 - 15000000	Despesas de Exercícios Anteriores	10.000,00		
33909300 -	Indenizações e Restituições	105.000,00		
33909300 - 15000000	Indenizações e Restituições	105.000,00		
40000000	DESPESAS DE CAPITAL			460.000,00
44000000	INVESTIMENTOS			440.000,00
44900000	APLICAÇÕES DIRETAS		440.000,00	
44905100 -	Obras e Instalações	105.000,00		





ESTADO DE PERNAMBUCO  
PREFEITURA MUNICIPAL DE SALOÁ  
IV - Despesa segundo a Categoria Econômica - Consolidado

Anexo 2 da Lei 4.320/64

Exercício: 2026

Classificação	Especificação	Desdob.	Elemento	Categoria
44905100 - 15000000	Obras e Instalações	105.000,00		
44905200 -	Equipamentos e Material Permanente	165.000,00		
44905200 - 15000000	Equipamentos e Material Permanente	165.000,00		
44906100 -	Aquisição de Imóveis	170.000,00		
44906100 - 15000000	Aquisição de Imóveis	170.000,00		
46000000	AMORTIZAÇÃO DA DÍVIDA			20.000,00
46900000	APLICAÇÕES DIRETAS		20.000,00	
46907100 -	Principal da Dívida Contratual Resgatado	20.000,00		
46907100 - 15000000	Principal da Dívida Contratual Resgatado	20.000,00		
Total Unidade:				4.452.000,00
Total Órgão:				4.452.000,00





## PREFEITURA MUNICIPAL DE SALOÁ

## IV - Despesa segundo a Categoria Econômica - Consolidado

Exercício: 2026

Classificação	Especificação	Desdob.	Elemento	Categoria
Poder: 2 - Poder Executivo				
Órgão: 10 - CODEAM - CONSÓRCIO PARA O DESENVOLVIMENTO DA REGIÃO DO AGRESTE MERIDIONAL				
UO: 1010 - CODEAM - PREFEITURA				
30000000	DESPESAS CORRENTES			27.265,50
31000000	PESSOAL E ENCARGOS SOCIAIS			10.159,20
31900000	APLICAÇÕES DIRETAS		10.034,70	
31900400 -	Contratação Por Tempo Determinado	747,00		
31900400 - 18800000	Contratação Por Tempo Determinado	747,00		
31901100 -	Vencimentos e Vantagens Fixas Pessoal Civil	4.980,00		
31901100 - 18800000	Vencimentos e Vantagens Fixas Pessoal Civil	4.980,00		
31901300 -	Obrigações Patronais	1.120,50		
31901300 - 18800000	Obrigações Patronais	1.120,50		
31901600 -	Outras Despesas Variáveis - Pessoal Civil	124,50		
31901600 - 18800000	Outras Despesas Variáveis - Pessoal Civil	124,50		
31903400 -	Outras Desp. de Pess. Dec. de Contratos de Terceirização	74,70		
31903400 - 18800000	Outras Desp. de Pess. Dec. de Contratos de Terceirização	74,70		
31903700 -	OUTRAS DESPESAS DE PESSOAL DECORRENTES DE CONTRATOS DE TERCEIRIZACAO	249,00		
31903700 - 18800000	OUTRAS DESPESAS DE PESSOAL DECORRENTES DE CONTRATOS DE TERCEIRIZACAO	249,00		
31909100 -	Sentenças Judiciais	249,00		
31909100 - 18800000	Sentenças Judiciais	249,00		
31909200 -	Despesas Exercícios Anteriores	747,00		
31909200 - 18800000	Despesas Exercícios Anteriores	747,00		
31909400 -	Indenizações e Restituições Trabalhistas	1.494,00		
31909400 - 18800000	Indenizações e Restituições Trabalhistas	1.494,00		
31909600 -	Ressarcimento de Despesas Pessoal Requisitado	249,00		
31909600 - 18800000	Ressarcimento de Despesas Pessoal Requisitado	249,00		
31910000 -	APLICAÇÃO DIRETA - OPERAÇÕES INTRAORÇAMENTÁRIAS		124,50	
31911300 -	Obrigações Patronais	124,50		
31911300 - 18800000	Obrigações Patronais	124,50		
32000000	JUROS E ENCARGOS DA DÍVIDA			1.618,50
32900000	APLICAÇÕES DIRETAS		1.494,00	
32902100 -	Juros Sobre a Dívida Por Contrato	1.494,00		
32902100 - 18800000	Juros Sobre a Dívida Por Contrato	1.494,00		
32910000 -	APLICAÇÃO DIRETA - OPERAÇÕES INTRAORÇAMENTÁRIAS		124,50	
32912200 -	Outros Encargos Sobre a Dívida Por Contrato	124,50		
32912200 - 18800000	Outros Encargos Sobre a Dívida Por Contrato	124,50		
33000000	OUTRAS DESPESAS CORRENTES			15.487,80
33900000	APLICAÇÕES DIRETAS		15.487,80	
33901400 -	Diárias - Civil	747,00		
33901400 - 18800000	Diárias - Civil	747,00		
33903000 -	Material de Consumo	2.490,00		
33903000 - 18800000	Material de Consumo	2.490,00		
33903300 -	Passagens e Despesas Com Locomoção	1.245,00		
33903300 - 18800000	Passagens e Despesas Com Locomoção	1.245,00		
33903500 -	Serviços de Consultoria	2.490,00		
33903500 - 18800000	Serviços de Consultoria	2.490,00		
33903600 -	Outros Serviços de Terceiros - Pessoa Física	1.494,00		
33903600 - 18800000	Outros Serviços de Terceiros - Pessoa Física	1.494,00		
33903700 -	Locação de Mão-de-obra	298,80		
33903700 - 18800000	Locação de Mão-de-obra	298,80		
33903900 -	Outros Serviços de Terceiros - Pessoa Jurídica	2.490,00		
33903900 - 18800000	Outros Serviços de Terceiros - Pessoa Jurídica	2.490,00		
33904000 -	Serviços de Tecnologia da Informação e Comunicação - Pessoa Jurídica	747,00		
33904000 - 18800000	Serviços de Tecnologia da Informação e Comunicação - Pessoa Jurídica	747,00		
33904100 -	Contribuições	498,00		
33904100 - 18800000	Contribuições	498,00		



## PREFEITURA MUNICIPAL DE SALOÁ

## IV - Despesa segundo a Categoria Econômica - Consolidado

Exercício: 2026

Classificação	Especificação	Desdob.	Elemento	Categoria
33904600 -	Auxílio-alimentação	249,00		
33904600 - 18800000	Auxílio-alimentação	249,00		
33904700 -	Obrigações Tributárias e Contributivas	747,00		
33904700 - 18800000	Obrigações Tributárias e Contributivas	747,00		
33909100 -	Sentenças Judiciais	249,00		
33909100 - 18800000	Sentenças Judiciais	249,00		
33909200 -	Despesas de Exercícios Anteriores	1.245,00		
33909200 - 18800000	Despesas de Exercícios Anteriores	1.245,00		
33909300 -	Indenizações e Restituições	498,00		
33909300 - 18800000	Indenizações e Restituições	498,00		
40000000	DESPESAS DE CAPITAL			15.438,00
44000000	INVESTIMENTOS			13.695,00
44900000	APLICAÇÕES DIRETAS		13.695,00	
44905100 -	Obras e Instalações	6.225,00		
44905100 - 18800000	Obras e Instalações	6.225,00		
44905200 -	Equipamentos e Material Permanente	4.980,00		
44905200 - 18800000	Equipamentos e Material Permanente	4.980,00		
44906100 -	Aquisição de Imóveis	2.490,00		
44906100 - 18800000	Aquisição de Imóveis	2.490,00		
46000000	AMORTIZAÇÃO DA DÍVIDA			1.743,00
46900000	APLICAÇÕES DIRETAS		1.743,00	
46907100 -	Principal da Dívida Contratual Resgatado	1.743,00		
46907100 - 18800000	Principal da Dívida Contratual Resgatado	1.743,00		
Total Unidade:				42.703,50



## PREFEITURA MUNICIPAL DE SALOÁ

## IV - Despesa segundo a Categoria Econômica - Consolidado

Exercício: 2026

Classificação	Especificação	Desdob.	Elemento	Categoria
Poder: 2 - Poder Executivo				
Órgão: 10 - CODEAM - CONSÓRCIO PARA O DESENVOLVIMENTO DA REGIÃO DO AGRESTE MERIDIONAL				
UO: 1020 - CODEAM - SAÚDE				
30000000	DESPESAS CORRENTES			70.840,50
31000000	PESSOAL E ENCARGOS SOCIAIS			20.716,80
31900000	APLICAÇÕES DIRETAS		20.642,10	
31900400 -	Contratação Por Tempo Determinado	373,50		
31900400 - 18800000	Contratação Por Tempo Determinado	373,50		
31901100 -	Vencimentos e Vantagens Fixas Pessoal Civil	13.446,00		
31901100 - 18800000	Vencimentos e Vantagens Fixas Pessoal Civil	13.446,00		
31901300 -	Obrigações Patronais	4.357,50		
31901300 - 18800000	Obrigações Patronais	4.357,50		
31901600 -	Outras Despesas Variáveis - Pessoal Civil	1.817,70		
31901600 - 18800000	Outras Despesas Variáveis - Pessoal Civil	1.817,70		
31909200 -	Despesas Exercícios Anteriores	547,80		
31909200 - 18800000	Despesas Exercícios Anteriores	547,80		
31909400 -	Indenizações e Restituições Trabalhistas	99,60		
31909400 - 18800000	Indenizações e Restituições Trabalhistas	99,60		
31910000 -	APLICAÇÃO DIRETA - OPERAÇÕES INTRAORÇAMENTÁRIAS		74,70	
31911300 -	Obrigações Patronais	74,70		
31911300 - 18800000	Obrigações Patronais	74,70		
33000000	OUTRAS DESPESAS CORRENTES			50.123,70
33900000	APLICAÇÕES DIRETAS		50.123,70	
33901400 -	Diárias - Civil	597,60		
33901400 - 18800000	Diárias - Civil	597,60		
33903000 -	Material de Consumo	13.197,00		
33903000 - 18800000	Material de Consumo	13.197,00		
33903200 -	Material, Bem ou Serviço Para Distribuição Gratuita	871,50		
33903200 - 18800000	Material, Bem ou Serviço Para Distribuição Gratuita	871,50		
33903300 -	Passagens e Despesas Com Locomoção	572,70		
33903300 - 18800000	Passagens e Despesas Com Locomoção	572,70		
33903500 -	Serviços de Consultoria	2.813,70		
33903500 - 18800000	Serviços de Consultoria	2.813,70		
33903600 -	Outros Serviços de Terceiros - Pessoa Física	5.727,00		
33903600 - 18800000	Outros Serviços de Terceiros - Pessoa Física	5.727,00		
33903900 -	Outros Serviços de Terceiros - Pessoa Jurídica	23.779,50		
33903900 - 18800000	Outros Serviços de Terceiros - Pessoa Jurídica	23.779,50		
33904000 -	Serviços de Tecnologia da Informação e Comunicação - Pessoa Jurídica	996,00		
33904000 - 18800000	Serviços de Tecnologia da Informação e Comunicação - Pessoa Jurídica	996,00		
33904100 -	Contribuições	124,50		
33904100 - 18800000	Contribuições	124,50		
33904500 -	Subvenções Econômicas	124,50		
33904500 - 18800000	Subvenções Econômicas	124,50		
33904600 -	Auxílio-alimentação	124,50		
33904600 - 18800000	Auxílio-alimentação	124,50		
33904700 -	Obrigações Tributárias e Contributivas	697,20		
33904700 - 18800000	Obrigações Tributárias e Contributivas	697,20		
33909100 -	Sentenças Judiciais	249,00		
33909100 - 18800000	Sentenças Judiciais	249,00		
33909200 -	Despesas de Exercícios Anteriores	249,00		
33909200 - 18800000	Despesas de Exercícios Anteriores	249,00		
40000000	DESPESAS DE CAPITAL			11.454,00
44000000	INVESTIMENTOS			11.454,00
44900000	APLICAÇÕES DIRETAS		11.454,00	
44905100 -	Obras e Instalações	2.490,00		
44905100 - 18800000	Obras e Instalações	2.490,00		
44905200 -	Equipamentos e Material Permanente	6.972,00		



ESTADO DE PERNAMBUCO  
PREFEITURA MUNICIPAL DE SALOÁ  
IV - Despesa segundo a Categoria Econômica - Consolidado

Anexo 2 da Lei 4.320/64

Exercício: 2026

Classificação	Especificação	Desdob.	Elemento	Categoria
44905200 - 18800000	Equipamentos e Material Permanente	6.972,00		
44906100 -	Aquisição de Imóveis	1.992,00		
44906100 - 18800000	Aquisição de Imóveis	1.992,00		
Total Unidade:				82.294,50



## PREFEITURA MUNICIPAL DE SALOÁ

## IV - Despesa segundo a Categoria Econômica - Consolidado

Exercício: 2026

Classificação	Especificação	Desdob.	Elemento	Categoria
Poder: 2 - Poder Executivo				
Órgão: 10 - CODEAM - CONSÓRCIO PARA O DESENVOLVIMENTO DA REGIÃO DO AGRESTE MERIDIONAL				
UO: 1030 - CODEAM - EDUCAÇÃO				
30000000	DESPESAS CORRENTES			25.647,00
31000000	PESSOAL E ENCARGOS SOCIAIS			2.365,50
31900000	APLICAÇÕES DIRETAS		2.365,50	
31900400 -	Contratação Por Tempo Determinado	747,00		
31900400 - 18800000	Contratação Por Tempo Determinado	747,00		
31901100 -	Vencimentos e Vantagens Fixas Pessoal Civil	996,00		
31901100 - 18800000	Vencimentos e Vantagens Fixas Pessoal Civil	996,00		
31901300 -	Obrigações Patronais	498,00		
31901300 - 18800000	Obrigações Patronais	498,00		
31901600 -	Outras Despesas Variáveis - Pessoal Civil	124,50		
31901600 - 18800000	Outras Despesas Variáveis - Pessoal Civil	124,50		
33000000	OUTRAS DESPESAS CORRENTES			23.281,50
33900000	APLICAÇÕES DIRETAS		23.281,50	
33901400 -	Diárias - Civil	996,00		
33901400 - 18800000	Diárias - Civil	996,00		
33903000 -	Material de Consumo	5.727,00		
33903000 - 18800000	Material de Consumo	5.727,00		
33903300 -	Passagens e Despesas Com Locomoção	747,00		
33903300 - 18800000	Passagens e Despesas Com Locomoção	747,00		
33903500 -	Serviços de Consultoria	3.237,00		
33903500 - 18800000	Serviços de Consultoria	3.237,00		
33903600 -	Outros Serviços de Terceiros - Pessoa Física	2.739,00		
33903600 - 18800000	Outros Serviços de Terceiros - Pessoa Física	2.739,00		
33903900 -	Outros Serviços de Terceiros - Pessoa Jurídica	9.711,00		
33903900 - 18800000	Outros Serviços de Terceiros - Pessoa Jurídica	9.711,00		
33909200 -	Despesas de Exercícios Anteriores	124,50		
33909200 - 18800000	Despesas de Exercícios Anteriores	124,50		
40000000	DESPESAS DE CAPITAL			9.213,00
44000000	INVESTIMENTOS			9.213,00
44900000	APLICAÇÕES DIRETAS		9.213,00	
44905100 -	Obras e Instalações	3.735,00		
44905100 - 18800000	Obras e Instalações	3.735,00		
44905200 -	Equipamentos e Material Permanente	2.490,00		
44905200 - 18800000	Equipamentos e Material Permanente	2.490,00		
44906100 -	Aquisição de Imóveis	2.988,00		
44906100 - 18800000	Aquisição de Imóveis	2.988,00		
Total Unidade:				34.860,00



## PREFEITURA MUNICIPAL DE SALOÁ

## IV - Despesa segundo a Categoria Econômica - Consolidado

Exercício: 2026

Classificação	Especificação	Desdob.	Elemento	Categoria
Poder: 2 - Poder Executivo				
Órgão: 10 - CODEAM - CONSÓRCIO PARA O DESENVOLVIMENTO DA REGIÃO DO AGRESTE MERIDIONAL				
UO: 1040 - CODEAM - ASSISTÊNCIA				
30000000	DESPESAS CORRENTES			19.173,00
31000000	PESSOAL E ENCARGOS SOCIAIS			6.200,10
31900000	APLICAÇÕES DIRETAS		6.200,10	
31900400 -	Contratação Por Tempo Determinado	1.120,50		
31900400 - 18800000	Contratação Por Tempo Determinado	1.120,50		
31901100 -	Vencimentos e Vantagens Fixas Pessoal Civil	3.237,00		
31901100 - 18800000	Vencimentos e Vantagens Fixas Pessoal Civil	3.237,00		
31901300 -	Obrigações Patronais	1.120,50		
31901300 - 18800000	Obrigações Patronais	1.120,50		
31901600 -	Outras Despesas Variáveis - Pessoal Civil	597,60		
31901600 - 18800000	Outras Despesas Variáveis - Pessoal Civil	597,60		
31909300 -	Indenizações e Restituições	124,50		
31909300 - 18800000	Indenizações e Restituições	124,50		
33000000	OUTRAS DESPESAS CORRENTES			12.972,90
33900000	APLICAÇÕES DIRETAS		12.972,90	
33900300 -	Pensões	249,00		
33900300 - 18800000	Pensões	249,00		
33901400 -	Diárias - Civil	946,20		
33901400 - 18800000	Diárias - Civil	946,20		
33903000 -	Material de Consumo	1.618,50		
33903000 - 18800000	Material de Consumo	1.618,50		
33903100 -	Premiações Culturais, Art., Científicas, Desport. e Outras	249,00		
33903100 - 18800000	Premiações Culturais, Art., Científicas, Desport. e Outras	249,00		
33903200 -	Material, Bem ou Serviço Para Distribuição Gratuita	373,50		
33903200 - 18800000	Material, Bem ou Serviço Para Distribuição Gratuita	373,50		
33903300 -	Passagens e Despesas Com Locomoção	498,00		
33903300 - 18800000	Passagens e Despesas Com Locomoção	498,00		
33903500 -	Serviços de Consultoria	1.494,00		
33903500 - 18800000	Serviços de Consultoria	1.494,00		
33903600 -	Outros Serviços de Terceiros - Pessoa Física	1.245,00		
33903600 - 18800000	Outros Serviços de Terceiros - Pessoa Física	1.245,00		
33903900 -	Outros Serviços de Terceiros - Pessoa Jurídica	4.482,00		
33903900 - 18800000	Outros Serviços de Terceiros - Pessoa Jurídica	4.482,00		
33904500 -	Subvenções Econômicas	747,00		
33904500 - 18800000	Subvenções Econômicas	747,00		
33904600 -	Auxílio-alimentação	572,70		
33904600 - 18800000	Auxílio-alimentação	572,70		
33909100 -	Sentenças Judiciais	249,00		
33909100 - 18800000	Sentenças Judiciais	249,00		
33909300 -	Indenizações e Restituições	249,00		
33909300 - 18800000	Indenizações e Restituições	249,00		
40000000	DESPESAS DE CAPITAL			747,00
44000000	INVESTIMENTOS			747,00
44900000	APLICAÇÕES DIRETAS		747,00	
44905200 -	Equipamentos e Material Permanente	747,00		
44905200 - 18800000	Equipamentos e Material Permanente	747,00		
Total Unidade:				19.920,00



## PREFEITURA MUNICIPAL DE SALOÁ

## IV - Despesa segundo a Categoria Econômica - Consolidado

Exercício: 2026

Classificação	Especificação	Desdob.	Elemento	Categoria
Poder: 2 - Poder Executivo				
Órgão: 10 - CODEAM - CONSÓRCIO PARA O DESENVOLVIMENTO DA REGIÃO DO AGRESTE MERIDIONAL				
UO: 1050 - CODEAM - INFRAESTRUTURA				
30000000	DESPESAS CORRENTES			51.045,00
31000000	PESSOAL E ENCARGOS SOCIAIS			5.727,00
31900000	APLICAÇÕES DIRETAS		5.727,00	
31900400 -	Contratação Por Tempo Determinado	1.494,00		
31900400 - 18800000	Contratação Por Tempo Determinado	1.494,00		
31901100 -	Vencimentos e Vantagens Fixas Pessoal Civil	2.490,00		
31901100 - 18800000	Vencimentos e Vantagens Fixas Pessoal Civil	2.490,00		
31901300 -	Obrigações Patronais	996,00		
31901300 - 18800000	Obrigações Patronais	996,00		
31901600 -	Outras Despesas Variáveis - Pessoal Civil	498,00		
31901600 - 18800000	Outras Despesas Variáveis - Pessoal Civil	498,00		
31909300 -	Indenizações e Restituições	249,00		
31909300 - 18800000	Indenizações e Restituições	249,00		
33000000	OUTRAS DESPESAS CORRENTES			45.318,00
33900000	APLICAÇÕES DIRETAS		45.318,00	
33901400 -	Diárias - Civil	1.494,00		
33901400 - 18800000	Diárias - Civil	1.494,00		
33903000 -	Material de Consumo	6.972,00		
33903000 - 18800000	Material de Consumo	6.972,00		
33903300 -	Passagens e Despesas Com Locomoção	498,00		
33903300 - 18800000	Passagens e Despesas Com Locomoção	498,00		
33903500 -	Serviços de Consultoria	6.225,00		
33903500 - 18800000	Serviços de Consultoria	6.225,00		
33903600 -	Outros Serviços de Terceiros - Pessoa Física	2.988,00		
33903600 - 18800000	Outros Serviços de Terceiros - Pessoa Física	2.988,00		
33903900 -	Outros Serviços de Terceiros - Pessoa Jurídica	23.157,00		
33903900 - 18800000	Outros Serviços de Terceiros - Pessoa Jurídica	23.157,00		
33904100 -	Contribuições	1.245,00		
33904100 - 18800000	Contribuições	1.245,00		
33904500 -	Subvenções Econômicas	1.245,00		
33904500 - 18800000	Subvenções Econômicas	1.245,00		
33904600 -	Auxílio-alimentação	498,00		
33904600 - 18800000	Auxílio-alimentação	498,00		
33904700 -	Obrigações Tributárias e Contributivas	747,00		
33904700 - 18800000	Obrigações Tributárias e Contributivas	747,00		
33909100 -	Sentenças Judiciais	249,00		
33909100 - 18800000	Sentenças Judiciais	249,00		
40000000	DESPESAS DE CAPITAL			7.470,00
44000000	INVESTIMENTOS			7.470,00
44900000	APLICAÇÕES DIRETAS		7.470,00	
44905100 -	Obras e Instalações	2.490,00		
44905100 - 18800000	Obras e Instalações	2.490,00		
44905200 -	Equipamentos e Material Permanente	1.992,00		
44905200 - 18800000	Equipamentos e Material Permanente	1.992,00		
44906100 -	Aquisição de Imóveis	2.988,00		
44906100 - 18800000	Aquisição de Imóveis	2.988,00		
Total Unidade:				58.515,00



## PREFEITURA MUNICIPAL DE SALOÁ

## IV - Despesa segundo a Categoria Econômica - Consolidado

Exercício: 2026

Classificação	Especificação	Desdob.	Elemento	Categoria
Poder: 2 - Poder Executivo				
Órgão: 10 - CODEAM - CONSÓRCIO PARA O DESENVOLVIMENTO DA REGIÃO DO AGRESTE MERIDIONAL				
UO: 1060 - CODEAM - MEIO AMBIENTE				
30000000	DESPESAS CORRENTES			45.567,00
31000000	PESSOAL E ENCARGOS SOCIAIS			3.361,50
31900000	APLICAÇÕES DIRETAS		3.361,50	
31900400 -	Contratação Por Tempo Determinado	498,00		
31900400 - 18800000	Contratação Por Tempo Determinado	498,00		
31901100 -	Vencimentos e Vantagens Fixas Pessoal Civil	1.245,00		
31901100 - 18800000	Vencimentos e Vantagens Fixas Pessoal Civil	1.245,00		
31901300 -	Obrigações Patronais	498,00		
31901300 - 18800000	Obrigações Patronais	498,00		
31901600 -	Outras Despesas Variáveis - Pessoal Civil	124,50		
31901600 - 18800000	Outras Despesas Variáveis - Pessoal Civil	124,50		
31909200 -	Despesas Exercícios Anteriores	124,50		
31909200 - 18800000	Despesas Exercícios Anteriores	124,50		
31909400 -	Indenizações e Restituições Trabalhistas	498,00		
31909400 - 18800000	Indenizações e Restituições Trabalhistas	498,00		
31909600 -	Ressarcimento de Despesas Pessoal Requisitado	373,50		
31909600 - 18800000	Ressarcimento de Despesas Pessoal Requisitado	373,50		
33000000	OUTRAS DESPESAS CORRENTES			42.205,50
33900000	APLICAÇÕES DIRETAS		42.205,50	
33901400 -	Diárias - Civil	249,00		
33901400 - 18800000	Diárias - Civil	249,00		
33903000 -	Material de Consumo	8.217,00		
33903000 - 18800000	Material de Consumo	8.217,00		
33903300 -	Passagens e Despesas Com Locomoção	249,00		
33903300 - 18800000	Passagens e Despesas Com Locomoção	249,00		
33903500 -	Serviços de Consultoria	5.353,50		
33903500 - 18800000	Serviços de Consultoria	5.353,50		
33903600 -	Outros Serviços de Terceiros - Pessoa Física	7.470,00		
33903600 - 18800000	Outros Serviços de Terceiros - Pessoa Física	7.470,00		
33903900 -	Outros Serviços de Terceiros - Pessoa Jurídica	19.920,00		
33903900 - 18800000	Outros Serviços de Terceiros - Pessoa Jurídica	19.920,00		
33904600 -	Auxílio-alimentação	249,00		
33904600 - 18800000	Auxílio-alimentação	249,00		
33904700 -	Obrigações Tributárias e Contributivas	124,50		
33904700 - 18800000	Obrigações Tributárias e Contributivas	124,50		
33904800 -	Outros Auxílios Financeiros a Pessoas Físicas	373,50		
33904800 - 18800000	Outros Auxílios Financeiros a Pessoas Físicas	373,50		
40000000	DESPESAS DE CAPITAL			14.940,00
44000000	INVESTIMENTOS			14.940,00
44900000	APLICAÇÕES DIRETAS		14.940,00	
44905100 -	Obras e Instalações	4.731,00		
44905100 - 18800000	Obras e Instalações	4.731,00		
44905200 -	Equipamentos e Material Permanente	6.474,00		
44905200 - 18800000	Equipamentos e Material Permanente	6.474,00		
44906100 -	Aquisição de Imóveis	3.735,00		
44906100 - 18800000	Aquisição de Imóveis	3.735,00		
Total Unidade:				60.507,00
Total Órgão:				298.800,00





## PREFEITURA MUNICIPAL DE SALOÁ

## IV - Despesa segundo a Categoria Econômica - Consolidado

Exercício: 2026

Classificação	Especificação	Desdob.	Elemento	Categoria
Poder: 2 - Poder Executivo				
Órgão: 11 - GABINETE DO PREFEITO				
UO: 1110 - GABINETE DO PREFEITO				
30000000	DESPESAS CORRENTES			1.442.500,00
31000000	PESSOAL E ENCARGOS SOCIAIS			936.500,00
31900000	APLICAÇÕES DIRETAS		906.500,00	
31900400 -	Contratação Por Tempo Determinado	2.500,00		
31900400 - 15000000	Contratação Por Tempo Determinado	2.500,00		
31901100 -	Vencimentos e Vantagens Fixas Pessoal Civil	700.000,00		
31901100 - 15000000	Vencimentos e Vantagens Fixas Pessoal Civil	700.000,00		
31901300 -	Obrigações Patronais	200.000,00		
31901300 - 15000000	Obrigações Patronais	200.000,00		
31901600 -	Outras Despesas Variáveis - Pessoal Civil	2.000,00		
31901600 - 15000000	Outras Despesas Variáveis - Pessoal Civil	2.000,00		
31909200 -	Despesas Exercícios Anteriores	2.000,00		
31909200 - 15000000	Despesas Exercícios Anteriores	2.000,00		
31910000 -	APLICAÇÃO DIRETA - OPERAÇÕES INTRAORÇAMENTÁRIAS		30.000,00	
31911300 -	Obrigações Patronais	30.000,00		
31911300 - 15000000	Obrigações Patronais	30.000,00		
33000000	OUTRAS DESPESAS CORRENTES			506.000,00
33500000	TRANSFERÊNCIAS A INSTITUIÇÕES PRIVADAS SEM FINS LUCRATIVOS		130.000,00	
33504100 -	Contribuições	130.000,00		
33504100 - 15000000	Contribuições	130.000,00		
33900000	APLICAÇÕES DIRETAS		374.000,00	
33900800 -	Outros Benefícios Assistenciais	2.000,00		
33900800 - 15000000	Outros Benefícios Assistenciais	2.000,00		
33901400 -	Diárias - Civil	40.000,00		
33901400 - 15000000	Diárias - Civil	40.000,00		
33903000 -	Material de Consumo	10.000,00		
33903000 - 15000000	Material de Consumo	10.000,00		
33903200 -	Material, Bem ou Serviço Para Distribuição Gratuita	2.000,00		
33903200 - 15000000	Material, Bem ou Serviço Para Distribuição Gratuita	2.000,00		
33903500 -	Serviços de Consultoria	60.000,00		
33903500 - 15000000	Serviços de Consultoria	60.000,00		
33903600 -	Outros Serviços de Terceiros - Pessoa Física	1.500,00		
33903600 - 15000000	Outros Serviços de Terceiros - Pessoa Física	1.500,00		
33903900 -	Outros Serviços de Terceiros - Pessoa Jurídica	250.000,00		
33903900 - 15000000	Outros Serviços de Terceiros - Pessoa Jurídica	250.000,00		
33904000 -	Serviços de Tecnologia da Informação e Comunicação - Pessoa Jurídica	2.000,00		
33904000 - 15000000	Serviços de Tecnologia da Informação e Comunicação - Pessoa Jurídica	2.000,00		
33904100 -	Contribuições	2.000,00		
33904100 - 15000000	Contribuições	2.000,00		
33904700 -	Obrigações Tributárias e Contributivas	500,00		
33904700 - 15000000	Obrigações Tributárias e Contributivas	500,00		
33909200 -	Despesas de Exercícios Anteriores	2.000,00		
33909200 - 15000000	Despesas de Exercícios Anteriores	2.000,00		
33909300 -	Indenizações e Restituições	2.000,00		
33909300 - 15000000	Indenizações e Restituições	2.000,00		
33910000 -	APLICAÇÃO DIRETA - OPERAÇÕES INTRAORÇAMENTÁRIAS		2.000,00	
33919700 -	Aporte Para Cobertura do Déficit Atuarial do Rpps	2.000,00		
33919700 - 15000000	Aporte Para Cobertura do Déficit Atuarial do Rpps	2.000,00		
40000000	DESPESAS DE CAPITAL			5.000,00
44000000	INVESTIMENTOS			5.000,00
44900000	APLICAÇÕES DIRETAS		5.000,00	
44905200 -	Equipamentos e Material Permanente	5.000,00		
44905200 - 15000000	Equipamentos e Material Permanente	5.000,00		
			Total Unidade:	1.447.500,00



ESTADO DE PERNAMBUCO  
PREFEITURA MUNICIPAL DE SALOÁ  
IV - Despesa segundo a Categoria Econômica - Consolidado

Anexo 2 da Lei 4.320/64

Exercício: 2026

Classificação	Especificação	Desdob.	Elemento	Categoria
			Total Órgão:	1.447.500,00



## PREFEITURA MUNICIPAL DE SALOÁ

## IV - Despesa segundo a Categoria Econômica - Consolidado

Exercício: 2026

Classificação	Especificação	Desdob.	Elemento	Categoria
Poder: 2 - Poder Executivo				
Órgão: 12 - SECRETARIA GERAL DE GOVERNO E ARTICULAÇÃO INSTITUCIONAL				
UO: 1210 - DEPARTAMENTO DE ARTICULAÇÃO INSTITUCIONAL				
30000000	DESPESAS CORRENTES			698.500,00
31000000	PESSOAL E ENCARGOS SOCIAIS			670.000,00
31900000	APLICAÇÕES DIRETAS		620.000,00	
31900400 -	Contratação Por Tempo Determinado	50.000,00		
31900400 - 15000000	Contratação Por Tempo Determinado	50.000,00		
31901100 -	Vencimentos e Vantagens Fixas Pessoal Civil	450.000,00		
31901100 - 15000000	Vencimentos e Vantagens Fixas Pessoal Civil	450.000,00		
31901300 -	Obrigações Patronais	120.000,00		
31901300 - 15000000	Obrigações Patronais	120.000,00		
31910000 -	APLICAÇÃO DIRETA - OPERAÇÕES INTRAORÇAMENTÁRIAS		50.000,00	
31911300 -	Obrigações Patronais	50.000,00		
31911300 - 15000000	Obrigações Patronais	50.000,00		
33000000	OUTRAS DESPESAS CORRENTES			28.500,00
33900000	APLICAÇÕES DIRETAS		26.500,00	
33900800 -	Outros Benefícios Assistenciais	500,00		
33900800 - 15000000	Outros Benefícios Assistenciais	500,00		
33901400 -	Diárias - Civil	5.000,00		
33901400 - 15000000	Diárias - Civil	5.000,00		
33903000 -	Material de Consumo	4.000,00		
33903000 - 15000000	Material de Consumo	4.000,00		
33903600 -	Outros Serviços de Terceiros - Pessoa Física	5.000,00		
33903600 - 15000000	Outros Serviços de Terceiros - Pessoa Física	5.000,00		
33903900 -	Outros Serviços de Terceiros - Pessoa Jurídica	11.000,00		
33903900 - 15000000	Outros Serviços de Terceiros - Pessoa Jurídica	11.000,00		
33904700 -	Obrigações Tributárias e Contributivas	1.000,00		
33904700 - 15000000	Obrigações Tributárias e Contributivas	1.000,00		
33910000 -	APLICAÇÃO DIRETA - OPERAÇÕES INTRAORÇAMENTÁRIAS		2.000,00	
33919700 -	Aporte Para Cobertura do Déficit Atuarial do Rpps	2.000,00		
33919700 - 15000000	Aporte Para Cobertura do Déficit Atuarial do Rpps	2.000,00		
40000000	DESPESAS DE CAPITAL			2.000,00
44000000	INVESTIMENTOS			2.000,00
44900000	APLICAÇÕES DIRETAS		2.000,00	
44905200 -	Equipamentos e Material Permanente	2.000,00		
44905200 - 15000000	Equipamentos e Material Permanente	2.000,00		
Total Unidade:				700.500,00



## PREFEITURA MUNICIPAL DE SALOÁ

## IV - Despesa segundo a Categoria Econômica - Consolidado

Exercício: 2026

Classificação	Especificação	Desdob.	Elemento	Categoria
Poder: 2 - Poder Executivo				
Órgão: 12 - SECRETARIA GERAL DE GOVERNO E ARTICULAÇÃO INSTITUCIONAL				
UO: 1220 - DEPARTAMENTO DE IMPRENSA E MARKETING				
30000000	DESPESAS CORRENTES			39.600,00
33000000	OUTRAS DESPESAS CORRENTES			39.600,00
33900000	APLICAÇÕES DIRETAS		37.600,00	
33903000 -	Material de Consumo	2.000,00		
33903000 - 15000000	Material de Consumo	2.000,00		
33903500 -	Serviços de Consultoria	2.000,00		
33903500 - 15000000	Serviços de Consultoria	2.000,00		
33903600 -	Outros Serviços de Terceiros - Pessoa Física	3.000,00		
33903600 - 15000000	Outros Serviços de Terceiros - Pessoa Física	3.000,00		
33903900 -	Outros Serviços de Terceiros - Pessoa Jurídica	27.600,00		
33903900 - 15000000	Outros Serviços de Terceiros - Pessoa Jurídica	27.600,00		
33904700 -	Obrigações Tributárias e Contributivas	1.000,00		
33904700 - 15000000	Obrigações Tributárias e Contributivas	1.000,00		
33909700 -	Aporte Para Cobertura do Deficit Atuarial	2.000,00		
33909700 - 15000000	Aporte Para Cobertura do Deficit Atuarial	2.000,00		
33910000 -	APLICAÇÃO DIRETA - OPERAÇÕES INTRAORÇAMENTÁRIAS		2.000,00	
33919700 -	Aporte Para Cobertura do Déficit Atuarial do Rpps	2.000,00		
33919700 - 15000000	Aporte Para Cobertura do Déficit Atuarial do Rpps	2.000,00		
Total Unidade:				39.600,00
Total Órgão:				740.100,00



## PREFEITURA MUNICIPAL DE SALOÁ

## IV - Despesa segundo a Categoria Econômica - Consolidado

Exercício: 2026

Classificação	Especificação	Desdob.	Elemento	Categoria
Poder: 2 - Poder Executivo				
Órgão: 13 - PROCURADORIA MUNICIPAL				
UO: 1310 - DEPARTAMENTO DE ASSUNTOS JURÍDICOS				
30000000	DESPESAS CORRENTES			221.600,00
31000000	PESSOAL E ENCARGOS SOCIAIS			42.000,00
31900000	APLICAÇÕES DIRETAS		37.000,00	
31900400 -	Contratação Por Tempo Determinado	15.000,00		
31900400 - 15000000	Contratação Por Tempo Determinado	15.000,00		
31901100 -	Vencimentos e Vantagens Fixas Pessoal Civil	15.000,00		
31901100 - 15000000	Vencimentos e Vantagens Fixas Pessoal Civil	15.000,00		
31901300 -	Obrigações Patronais	3.000,00		
31901300 - 15000000	Obrigações Patronais	3.000,00		
31901600 -	Outras Despesas Variáveis - Pessoal Civil	2.000,00		
31901600 - 15000000	Outras Despesas Variáveis - Pessoal Civil	2.000,00		
31909200 -	Despesas Exercícios Anteriores	2.000,00		
31909200 - 15000000	Despesas Exercícios Anteriores	2.000,00		
31910000 -	APLICAÇÃO DIRETA - OPERAÇÕES INTRAORÇAMENTÁRIAS		5.000,00	
31911300 -	Obrigações Patronais	5.000,00		
31911300 - 15000000	Obrigações Patronais	5.000,00		
33000000	OUTRAS DESPESAS CORRENTES			179.600,00
33900000	APLICAÇÕES DIRETAS		177.600,00	
33900800 -	Outros Benefícios Assistenciais	100,00		
33900800 - 15000000	Outros Benefícios Assistenciais	100,00		
33903000 -	Material de Consumo	1.000,00		
33903000 - 15000000	Material de Consumo	1.000,00		
33903500 -	Serviços de Consultoria	70.000,00		
33903500 - 15000000	Serviços de Consultoria	70.000,00		
33903600 -	Outros Serviços de Terceiros - Pessoa Física	50.000,00		
33903600 - 15000000	Outros Serviços de Terceiros - Pessoa Física	50.000,00		
33903900 -	Outros Serviços de Terceiros - Pessoa Jurídica	50.000,00		
33903900 - 15000000	Outros Serviços de Terceiros - Pessoa Jurídica	50.000,00		
33904000 -	Serviços de Tecnologia da Informação e Comunicação - Pessoa Jurídica	2.000,00		
33904000 - 15000000	Serviços de Tecnologia da Informação e Comunicação - Pessoa Jurídica	2.000,00		
33904700 -	Obrigações Tributárias e Contributivas	2.500,00		
33904700 - 15000000	Obrigações Tributárias e Contributivas	2.500,00		
33909700 -	Aporte Para Cobertura do Deficit Atuarial	2.000,00		
33909700 - 15000000	Aporte Para Cobertura do Deficit Atuarial	2.000,00		
33910000 -	APLICAÇÃO DIRETA - OPERAÇÕES INTRAORÇAMENTÁRIAS		2.000,00	
33919700 -	Aporte Para Cobertura do Déficit Atuarial do Rpps	2.000,00		
33919700 - 15000000	Aporte Para Cobertura do Déficit Atuarial do Rpps	2.000,00		
40000000	DESPESAS DE CAPITAL			5.000,00
44000000	INVESTIMENTOS			5.000,00
44900000	APLICAÇÕES DIRETAS		5.000,00	
44905200 -	Equipamentos e Material Permanente	5.000,00		
44905200 - 15000000	Equipamentos e Material Permanente	5.000,00		

Total Unidade: 226.600,00

Total Órgão: 226.600,00



## PREFEITURA MUNICIPAL DE SALOÁ

## IV - Despesa segundo a Categoria Econômica - Consolidado

Exercício: 2026

Classificação	Especificação	Desdob.	Elemento	Categoria
Poder: 2 - Poder Executivo				
Órgão: 14 - SECRETARIA DE CONTROLE INTERNO				
UO: 1410 - CONTROLADORIA MUNICIPAL				
30000000	DESPESAS CORRENTES			170.000,00
31000000	PESSOAL E ENCARGOS SOCIAIS			160.000,00
31900000	APLICAÇÕES DIRETAS		150.000,00	
31901100 -	Vencimentos e Vantagens Fixas Pessoal Civil	100.000,00		
31901100 - 15000000	Vencimentos e Vantagens Fixas Pessoal Civil	100.000,00		
31901300 -	Obrigações Patronais	50.000,00		
31901300 - 15000000	Obrigações Patronais	50.000,00		
31910000 -	APLICAÇÃO DIRETA - OPERAÇÕES INTRAORÇAMENTÁRIAS		10.000,00	
31911300 -	Obrigações Patronais	10.000,00		
31911300 - 15000000	Obrigações Patronais	10.000,00		
33000000	OUTRAS DESPESAS CORRENTES			10.000,00
33900000	APLICAÇÕES DIRETAS		8.000,00	
33900800 -	Outros Benefícios Assistenciais	1.000,00		
33900800 - 15000000	Outros Benefícios Assistenciais	1.000,00		
33903000 -	Material de Consumo	1.000,00		
33903000 - 15000000	Material de Consumo	1.000,00		
33903500 -	Serviços de Consultoria	2.000,00		
33903500 - 15000000	Serviços de Consultoria	2.000,00		
33903600 -	Outros Serviços de Terceiros - Pessoa Física	1.000,00		
33903600 - 15000000	Outros Serviços de Terceiros - Pessoa Física	1.000,00		
33903900 -	Outros Serviços de Terceiros - Pessoa Jurídica	2.000,00		
33903900 - 15000000	Outros Serviços de Terceiros - Pessoa Jurídica	2.000,00		
33904700 -	Obrigações Tributárias e Contributivas	1.000,00		
33904700 - 15000000	Obrigações Tributárias e Contributivas	1.000,00		
33910000 -	APLICAÇÃO DIRETA - OPERAÇÕES INTRAORÇAMENTÁRIAS		2.000,00	
33919700 -	Aporte Para Cobertura do Déficit Atuarial do Rpps	2.000,00		
33919700 - 15000000	Aporte Para Cobertura do Déficit Atuarial do Rpps	2.000,00		
40000000	DESPESAS DE CAPITAL			5.000,00
44000000	INVESTIMENTOS			5.000,00
44900000	APLICAÇÕES DIRETAS		5.000,00	
44905200 -	Equipamentos e Material Permanente	5.000,00		
44905200 - 15000000	Equipamentos e Material Permanente	5.000,00		
Total Unidade:				175.000,00
Total Órgão:				175.000,00



## PREFEITURA MUNICIPAL DE SALOÁ

## IV - Despesa segundo a Categoria Econômica - Consolidado

Exercício: 2026

Classificação	Especificação	Desdob.	Elemento	Categoria
Poder: 2 - Poder Executivo				
Órgão: 15 - SECRETARIA DE ADMINISTRAÇÃO				
UO: 1510 - DEPARTAMENTO DE ADMINISTRAÇÃO GERAL				
30000000	DESPESAS CORRENTES			2.560.233,50
31000000	PESSOAL E ENCARGOS SOCIAIS			1.958.000,00
31900000	APLICAÇÕES DIRETAS		1.158.000,00	
31900400 -	Contratação Por Tempo Determinado	250.000,00		
31900400 - 15000000	Contratação Por Tempo Determinado	250.000,00		
31901100 -	Vencimentos e Vantagens Fixas Pessoal Civil	700.000,00		
31901100 - 15000000	Vencimentos e Vantagens Fixas Pessoal Civil	700.000,00		
31901300 -	Obrigações Patronais	200.000,00		
31901300 - 15000000	Obrigações Patronais	200.000,00		
31901600 -	Outras Despesas Variáveis - Pessoal Civil	2.000,00		
31901600 - 15000000	Outras Despesas Variáveis - Pessoal Civil	2.000,00		
31909200 -	Despesas Exercícios Anteriores	2.000,00		
31909200 - 15000000	Despesas Exercícios Anteriores	2.000,00		
31909300 -	Indenizações e Restituições	2.000,00		
31909300 - 15000000	Indenizações e Restituições	2.000,00		
31909400 -	Indenizações e Restituições Trabalhistas	2.000,00		
31909400 - 15000000	Indenizações e Restituições Trabalhistas	2.000,00		
31910000 -	APLICAÇÃO DIRETA - OPERAÇÕES INTRAORÇAMENTÁRIAS		800.000,00	
31911300 -	Obrigações Patronais	800.000,00		
31911300 - 15000000	Obrigações Patronais	800.000,00		
33000000	OUTRAS DESPESAS CORRENTES			602.233,50
33500000	TRANSFERÊNCIAS A INSTITUIÇÕES PRIVADAS SEM FINS LUCRATIVOS		2.000,00	
33504300 -	Subvenções Sociais	2.000,00		
33504300 - 15000000	Subvenções Sociais	2.000,00		
33900000	APLICAÇÕES DIRETAS		598.233,50	
33900800 -	Outros Benefícios Assistenciais	10.000,00		
33900800 - 15000000	Outros Benefícios Assistenciais	10.000,00		
33901400 -	Diárias - Civil	7.000,00		
33901400 - 15000000	Diárias - Civil	7.000,00		
33903000 -	Material de Consumo	206.000,00		
33903000 - 15000000	Material de Consumo	206.000,00		
33903200 -	Material, Bem ou Serviço Para Distribuição Gratuita	2.000,00		
33903200 - 15000000	Material, Bem ou Serviço Para Distribuição Gratuita	2.000,00		
33903500 -	Serviços de Consultoria	122.000,00		
33903500 - 15000000	Serviços de Consultoria	122.000,00		
33903600 -	Outros Serviços de Terceiros - Pessoa Física	56.000,00		
33903600 - 15000000	Outros Serviços de Terceiros - Pessoa Física	56.000,00		
33903900 -	Outros Serviços de Terceiros - Pessoa Jurídica	154.233,50		
33903900 - 15000000	Outros Serviços de Terceiros - Pessoa Jurídica	154.233,50		
33904000 -	Serviços de Tecnologia da Informação e Comunicação - Pessoa Jurídica	3.000,00		
33904000 - 15000000	Serviços de Tecnologia da Informação e Comunicação - Pessoa Jurídica	3.000,00		
33904100 -	Contribuições	2.000,00		
33904100 - 15000000	Contribuições	2.000,00		
33904700 -	Obrigações Tributárias e Contributivas	6.000,00		
33904700 - 15000000	Obrigações Tributárias e Contributivas	6.000,00		
33909200 -	Despesas de Exercícios Anteriores	20.000,00		
33909200 - 15000000	Despesas de Exercícios Anteriores	20.000,00		
33909300 -	Indenizações e Restituições	8.000,00		
33909300 - 15000000	Indenizações e Restituições	3.000,00		
33909300 - 17000000	Indenizações e Restituições	5.000,00		
33909700 -	Aporte Para Cobertura do Deficit Atuarial	2.000,00		
33909700 - 15000000	Aporte Para Cobertura do Deficit Atuarial	2.000,00		
33910000 -	APLICAÇÃO DIRETA - OPERAÇÕES INTRAORÇAMENTÁRIAS		2.000,00	
33919700 -	Aporte Para Cobertura do Déficit Atuarial do Rpps	2.000,00		



ESTADO DE PERNAMBUCO

PREFEITURA MUNICIPAL DE SALOÁ

IV - Despesa segundo a Categoria Econômica - Consolidado

Anexo 2 da Lei 4.320/64

Exercício: 2026

Classificação	Especificação	Desdob.	Elemento	Categoria
33919700 - 15000000	Aporte Para Cobertura do Déficit Atuarial do Rpps	2.000,00		
40000000	DESPESAS DE CAPITAL			66.000,00
44000000	INVESTIMENTOS			66.000,00
44900000	APLICAÇÕES DIRETAS		66.000,00	
44905100 -	Obras e Instalações	10.000,00		
44905100 - 15000000	Obras e Instalações	10.000,00		
44905200 -	Equipamentos e Material Permanente	56.000,00		
44905200 - 15000000	Equipamentos e Material Permanente	5.000,00		
44905200 - 17550000	Equipamentos e Material Permanente	51.000,00		
Total Unidade:				2.626.233,50





## PREFEITURA MUNICIPAL DE SALOÁ

## IV - Despesa segundo a Categoria Econômica - Consolidado

Exercício: 2026

Classificação	Especificação	Desdob.	Elemento	Categoria
Poder: 2 - Poder Executivo				
Órgão: 15 - SECRETARIA DE ADMINISTRAÇÃO				
UO: 1520 - DEPARTAMENTO DE RECURSOS HUMANOS				
30000000	DESPESAS CORRENTES			173.300,00
31000000	PESSOAL E ENCARGOS SOCIAIS			147.000,00
31900000	APLICAÇÕES DIRETAS		137.000,00	
31900400 -	Contratação Por Tempo Determinado	2.000,00		
31900400 - 15000000	Contratação Por Tempo Determinado	2.000,00		
31901100 -	Vencimentos e Vantagens Fixas Pessoal Civil	100.000,00		
31901100 - 15000000	Vencimentos e Vantagens Fixas Pessoal Civil	100.000,00		
31901300 -	Obrigações Patronais	25.000,00		
31901300 - 15000000	Obrigações Patronais	25.000,00		
31901600 -	Outras Despesas Variáveis - Pessoal Civil	2.000,00		
31901600 - 15000000	Outras Despesas Variáveis - Pessoal Civil	2.000,00		
31909200 -	Despesas Exercícios Anteriores	2.000,00		
31909200 - 15000000	Despesas Exercícios Anteriores	2.000,00		
31909300 -	Indenizações e Restituições	2.000,00		
31909300 - 15000000	Indenizações e Restituições	2.000,00		
31909400 -	Indenizações e Restituições Trabalhistas	2.000,00		
31909400 - 15000000	Indenizações e Restituições Trabalhistas	2.000,00		
31909600 -	Ressarcimento de Despesas Pessoal Requisitado	2.000,00		
31909600 - 15000000	Ressarcimento de Despesas Pessoal Requisitado	2.000,00		
31910000 -	APLICAÇÃO DIRETA - OPERAÇÕES INTRAORÇAMENTÁRIAS		10.000,00	
31911300 -	Obrigações Patronais	10.000,00		
31911300 - 15000000	Obrigações Patronais	10.000,00		
33000000	OUTRAS DESPESAS CORRENTES			26.300,00
33900000	APLICAÇÕES DIRETAS		24.300,00	
33900800 -	Outros Benefícios Assistenciais	500,00		
33900800 - 15000000	Outros Benefícios Assistenciais	500,00		
33903000 -	Material de Consumo	2.000,00		
33903000 - 15000000	Material de Consumo	2.000,00		
33903200 -	Material, Bem ou Serviço Para Distribuição Gratuita	2.000,00		
33903200 - 15000000	Material, Bem ou Serviço Para Distribuição Gratuita	2.000,00		
33903500 -	Serviços de Consultoria	2.000,00		
33903500 - 15000000	Serviços de Consultoria	2.000,00		
33903600 -	Outros Serviços de Terceiros - Pessoa Física	1.400,00		
33903600 - 15000000	Outros Serviços de Terceiros - Pessoa Física	1.400,00		
33903900 -	Outros Serviços de Terceiros - Pessoa Jurídica	9.900,00		
33903900 - 15000000	Outros Serviços de Terceiros - Pessoa Jurídica	9.900,00		
33904000 -	Serviços de Tecnologia da Informação e Comunicação - Pessoa Jurídica	2.000,00		
33904000 - 15000000	Serviços de Tecnologia da Informação e Comunicação - Pessoa Jurídica	2.000,00		
33904700 -	Obrigações Tributárias e Contributivas	500,00		
33904700 - 15000000	Obrigações Tributárias e Contributivas	500,00		
33909200 -	Despesas de Exercícios Anteriores	2.000,00		
33909200 - 15000000	Despesas de Exercícios Anteriores	2.000,00		
33909300 -	Indenizações e Restituições	2.000,00		
33909300 - 15000000	Indenizações e Restituições	2.000,00		
33910000 -	APLICAÇÃO DIRETA - OPERAÇÕES INTRAORÇAMENTÁRIAS		2.000,00	
33919700 -	Aporte Para Cobertura do Déficit Atuarial do Rpps	2.000,00		
33919700 - 15000000	Aporte Para Cobertura do Déficit Atuarial do Rpps	2.000,00		
40000000	DESPESAS DE CAPITAL			10.000,00
44000000	INVESTIMENTOS			10.000,00
44900000	APLICAÇÕES DIRETAS		10.000,00	
44905200 -	Equipamentos e Material Permanente	10.000,00		
44905200 - 15000000	Equipamentos e Material Permanente	10.000,00		
Total Unidade:				183.300,00



ESTADO DE PERNAMBUCO  
PREFEITURA MUNICIPAL DE SALOÁ  
IV - Despesa segundo a Categoria Econômica - Consolidado

Exercício: 2026

Classificação	Especificação	Desdob.	Elemento	Categoria
			Total Órgão:	2.809.533,50



## PREFEITURA MUNICIPAL DE SALOÁ

## IV - Despesa segundo a Categoria Econômica - Consolidado

Exercício: 2026

Classificação	Especificação	Desdob.	Elemento	Categoria
Poder: 2 - Poder Executivo				
Órgão: 16 - SECRETARIA DE FINANÇAS				
UO: 1610 - DEPARTAMENTO DE ADMINISTRAÇÃO FINANCEIRA				
30000000	DESPESAS CORRENTES			2.513.615,20
31000000	PESSOAL E ENCARGOS SOCIAIS			532.959,20
31710000 -	TRANSFERÊNCIAS A CONSÓRCIOS PÚBLICOS		23.959,20	
31717000 -	Rateio pela Participação Em Consórcio Público	23.959,20		
31717000 - 15000000	Rateio pela Participação Em Consórcio Público	23.959,20		
31900000	APLICAÇÕES DIRETAS		474.000,00	
31900400 -	Contratação Por Tempo Determinado	15.000,00		
31900400 - 15000000	Contratação Por Tempo Determinado	15.000,00		
31901100 -	Vencimentos e Vantagens Fixas Pessoal Civil	300.000,00		
31901100 - 15000000	Vencimentos e Vantagens Fixas Pessoal Civil	300.000,00		
31901300 -	Obrigações Patronais	63.000,00		
31901300 - 15000000	Obrigações Patronais	63.000,00		
31901600 -	Outras Despesas Variáveis - Pessoal Civil	2.000,00		
31901600 - 15000000	Outras Despesas Variáveis - Pessoal Civil	2.000,00		
31909100 -	Sentenças Judiciais	26.000,00		
31909100 - 15000000	Sentenças Judiciais	26.000,00		
31909200 -	Despesas Exercícios Anteriores	2.000,00		
31909200 - 15000000	Despesas Exercícios Anteriores	2.000,00		
31909300 -	Indenizações e Restituições	4.000,00		
31909300 - 15000000	Indenizações e Restituições	4.000,00		
31909400 -	Indenizações e Restituições Trabalhistas	62.000,00		
31909400 - 15000000	Indenizações e Restituições Trabalhistas	62.000,00		
31910000 -	APLICAÇÃO DIRETA - OPERAÇÕES INTRAORÇAMENTÁRIAS		35.000,00	
31911300 -	Obrigações Patronais	35.000,00		
31911300 - 15000000	Obrigações Patronais	35.000,00		
32000000	JUROS E ENCARGOS DA DÍVIDA			1.532.756,00
32710000 -	TRASFERENCIAS A CONSORCIO PUBLICOS MEDIANTE CONTRATO DE RATEIO		1.618,50	
32717000 -	Rateio pela Participacao Em Consorcio Publico	1.618,50		
32717000 - 15000000	Rateio pela Participacao Em Consorcio Publico	1.618,50		
32900000	APLICAÇÕES DIRETAS		1.511.137,50	
32902100 -	Juros Sobre a Dívida Por Contrato	1.511.137,50		
32902100 - 15000000	Juros Sobre a Dívida Por Contrato	1.511.137,50		
32910000 -	APLICAÇÃO DIRETA - OPERAÇÕES INTRAORÇAMENTÁRIAS		20.000,00	
32912100 -	Juros Sobre a Dívida Por Contrato	20.000,00		
32912100 - 15000000	Juros Sobre a Dívida Por Contrato	20.000,00		
33000000	OUTRAS DESPESAS CORRENTES			447.900,00
33500000	TRANSFERÊNCIAS A INSTITUIÇÕES PRIVADAS SEM FINS LUCRATIVOS		2.000,00	
33504300 -	Subvenções Sociais	2.000,00		
33504300 - 15000000	Subvenções Sociais	2.000,00		
33710000 -	TRANSFERÊNCIAS A CONSÓRCIOS PÚBLICOS		47.900,00	
33717000 -	Transferencia a Consórcio Público Mediante Contrato de Rateio	47.900,00		
33717000 - 15000000	Transferencia a Consórcio Público Mediante Contrato de Rateio	47.900,00		
33900000	APLICAÇÕES DIRETAS		393.000,00	
33900800 -	Outros Benefícios Assistenciais	2.000,00		
33900800 - 15000000	Outros Benefícios Assistenciais	2.000,00		
33901400 -	Diárias - Civil	3.000,00		
33901400 - 15000000	Diárias - Civil	3.000,00		
33903000 -	Material de Consumo	2.000,00		
33903000 - 15000000	Material de Consumo	2.000,00		
33903200 -	Material, Bem ou Serviço Para Distribuição Gratuita	2.000,00		
33903200 - 15000000	Material, Bem ou Serviço Para Distribuição Gratuita	2.000,00		
33903500 -	Serviços de Consultoria	190.000,00		
33903500 - 15000000	Serviços de Consultoria	190.000,00		
33903600 -	Outros Serviços de Terceiros - Pessoa Física	2.000,00		



## PREFEITURA MUNICIPAL DE SALOÁ

## IV - Despesa segundo a Categoria Econômica - Consolidado

Exercício: 2026

Classificação	Especificação	Desdob.	Elemento	Categoria
33903600 - 15000000	Outros Serviços de Terceiros - Pessoa Física	2.000,00		
33903900 -	Outros Serviços de Terceiros - Pessoa Jurídica	110.000,00		
33903900 - 15000000	Outros Serviços de Terceiros - Pessoa Jurídica	110.000,00		
33904000 -	Serviços de Tecnologia da Informação e Comunicação - Pessoa Jurídica	21.000,00		
33904000 - 15000000	Serviços de Tecnologia da Informação e Comunicação - Pessoa Jurídica	21.000,00		
33904100 -	Contribuições	2.000,00		
33904100 - 15000000	Contribuições	2.000,00		
33904700 -	Obrigações Tributárias e Contributivas	24.000,00		
33904700 - 15000000	Obrigações Tributárias e Contributivas	24.000,00		
33904800 -	Outros Auxílios Financeiros a Pessoas Físicas	2.000,00		
33904800 - 15000000	Outros Auxílios Financeiros a Pessoas Físicas	2.000,00		
33909100 -	Sentenças Judiciais	10.000,00		
33909100 - 15000000	Sentenças Judiciais	10.000,00		
33909200 -	Despesas de Exercícios Anteriores	3.000,00		
33909200 - 15000000	Despesas de Exercícios Anteriores	3.000,00		
33909300 -	Indenizações e Restituições	18.000,00		
33909300 - 15000000	Indenizações e Restituições	12.000,00		
33909300 - 17000000	Indenizações e Restituições	2.000,00		
33909300 - 17003110	Indenizações e Restituições	2.000,00		
33909300 - 17010000	Indenizações e Restituições	2.000,00		
33909700 -	Aporte Para Cobertura do Deficit Atuarial	2.000,00		
33909700 - 15000000	Aporte Para Cobertura do Deficit Atuarial	2.000,00		
33910000 -	APLICAÇÃO DIRETA - OPERAÇÕES INTRAORÇAMENTÁRIAS		5.000,00	
33919700 -	Aporte Para Cobertura do Déficit Atuarial do Rpps	5.000,00		
33919700 - 15000000	Aporte Para Cobertura do Déficit Atuarial do Rpps	5.000,00		
40000000	DESPESAS DE CAPITAL			5.212.239,00
44000000	INVESTIMENTOS			39.195,00
44710000 -	TRANSFERÊNCIAS A CONSÓRCIOS PÚBLICOS		26.195,00	
44717000 -	Rateio pela Participação Em Consórcio Público	26.195,00		
44717000 - 15000000	Rateio pela Participação Em Consórcio Público	26.195,00		
44900000	APLICAÇÕES DIRETAS		13.000,00	
44905200 -	Equipamentos e Material Permanente	5.000,00		
44905200 - 15000000	Equipamentos e Material Permanente	5.000,00		
44909300 -	Indenizações e Restituições	8.000,00		
44909300 - 15000000	Indenizações e Restituições	2.000,00		
44909300 - 17000000	Indenizações e Restituições	2.000,00		
44909300 - 17003110	Indenizações e Restituições	2.000,00		
44909300 - 17010000	Indenizações e Restituições	2.000,00		
46000000	AMORTIZAÇÃO DA DÍVIDA			5.173.044,00
46710000 -	TRANSF A CONSÓRCIO PUBLICOS MEDIANTE CONTRATO DE RATEIO		2.743,00	
46717000 -	Rateio pela Participação Em Consórcio Público	2.743,00		
46717000 - 15000000	Rateio pela Participação Em Consórcio Público	2.743,00		
46900000	APLICAÇÕES DIRETAS		1.622.301,00	
46907100 -	Principal da Dívida Contratual Resgatado	1.622.301,00		
46907100 - 15000000	Principal da Dívida Contratual Resgatado	1.622.301,00		
46910000 -	APLICAÇÃO DIRETA - OPERAÇÕES INTRAORÇAMENTÁRIAS		3.548.000,00	
46917100 -	Principal da Dívida Contratual Resgatado	3.548.000,00		
46917100 - 15000000	Principal da Dívida Contratual Resgatado	3.548.000,00		
90000000	RESERVAS			2.869.000,00
99000000	RESERVAS			2.869.000,00
99990000	RESERVAS		2.869.000,00	
99999900 -	RESERVA DE CONTINGENCIA	2.869.000,00		
99999900 - 15000000	RESERVA DE CONTINGENCIA	2.869.000,00		
			<b>Total Unidade:</b>	<b>10.594.854,20</b>



## PREFEITURA MUNICIPAL DE SALOÁ

## IV - Despesa segundo a Categoria Econômica - Consolidado

Exercício: 2026

Classificação	Especificação	Desdob.	Elemento	Categoria
Poder: 2 - Poder Executivo				
Órgão: 16 - SECRETARIA DE FINANÇAS				
UO: 1620 - DEPARTAMENTO DE ADMINISTRAÇÃO TRIBUTARIA				
30000000	DESPESAS CORRENTES			654.600,00
31000000	PESSOAL E ENCARGOS SOCIAIS			79.000,00
31900000	APLICAÇÕES DIRETAS		77.000,00	
31900400 -	Contratação Por Tempo Determinado	15.000,00		
31900400 - 15000000	Contratação Por Tempo Determinado	15.000,00		
31901100 -	Vencimentos e Vantagens Fixas Pessoal Civil	34.000,00		
31901100 - 15000000	Vencimentos e Vantagens Fixas Pessoal Civil	34.000,00		
31901300 -	Obrigações Patronais	20.000,00		
31901300 - 15000000	Obrigações Patronais	20.000,00		
31901600 -	Outras Despesas Variáveis - Pessoal Civil	2.000,00		
31901600 - 15000000	Outras Despesas Variáveis - Pessoal Civil	2.000,00		
31909200 -	Despesas Exercícios Anteriores	2.000,00		
31909200 - 15000000	Despesas Exercícios Anteriores	2.000,00		
31909300 -	Indenizações e Restituições	2.000,00		
31909300 - 15000000	Indenizações e Restituições	2.000,00		
31909400 -	Indenizações e Restituições Trabalhistas	2.000,00		
31909400 - 15000000	Indenizações e Restituições Trabalhistas	2.000,00		
31910000 -	APLICAÇÃO DIRETA - OPERAÇÕES INTRAORÇAMENTÁRIAS		2.000,00	
31911300 -	Obrigações Patronais	2.000,00		
31911300 - 15000000	Obrigações Patronais	2.000,00		
33000000	OUTRAS DESPESAS CORRENTES			575.600,00
33900000	APLICAÇÕES DIRETAS		573.600,00	
33900800 -	Outros Benefícios Assistenciais	100,00		
33900800 - 15000000	Outros Benefícios Assistenciais	100,00		
33901400 -	Diárias - Civil	1.000,00		
33901400 - 15000000	Diárias - Civil	1.000,00		
33903000 -	Material de Consumo	3.000,00		
33903000 - 15000000	Material de Consumo	3.000,00		
33903600 -	Outros Serviços de Terceiros - Pessoa Física	7.000,00		
33903600 - 15000000	Outros Serviços de Terceiros - Pessoa Física	7.000,00		
33903900 -	Outros Serviços de Terceiros - Pessoa Jurídica	5.000,00		
33903900 - 15000000	Outros Serviços de Terceiros - Pessoa Jurídica	5.000,00		
33904700 -	Obrigações Tributárias e Contributivas	557.500,00		
33904700 - 15000000	Obrigações Tributárias e Contributivas	557.500,00		
33910000 -	APLICAÇÃO DIRETA - OPERAÇÕES INTRAORÇAMENTÁRIAS		2.000,00	
33919700 -	Aporte Para Cobertura do Déficit Atuarial do Rpps	2.000,00		
33919700 - 15000000	Aporte Para Cobertura do Déficit Atuarial do Rpps	2.000,00		
Total Unidade:				654.600,00
Total Órgão:				11.249.454,20



## PREFEITURA MUNICIPAL DE SALOÁ

## IV - Despesa segundo a Categoria Econômica - Consolidado

Exercício: 2026

Classificação	Especificação	Desdob.	Elemento	Categoria
Poder: 2 - Poder Executivo				
Órgão: 17 - FUNDO MUNICIPAL DE ASSISTÊNCIA SOCIAL DE SALOÁ				
UO: 1710 - DEPARTAMENTO DE AÇÃO SOCIAL E CIDADANIA				
30000000	DESPESAS CORRENTES			69.173,00
31000000	PESSOAL E ENCARGOS SOCIAIS			16.200,10
31710000 -	TRANSFERÊNCIAS A CONSÓRCIOS PÚBLICOS		6.200,10	
31717000 -	Rateio pela Participação Em Consórcio Público	6.200,10		
31717000 - 15000000	Rateio pela Participação Em Consórcio Público	6.200,10		
31900000	APLICAÇÕES DIRETAS		10.000,00	
31900400 -	Contratação Por Tempo Determinado	2.000,00		
31900400 - 16600000	Contratação Por Tempo Determinado	2.000,00		
31901100 -	Vencimentos e Vantagens Fixas Pessoal Civil	2.000,00		
31901100 - 16600000	Vencimentos e Vantagens Fixas Pessoal Civil	2.000,00		
31901300 -	Obrigações Patronais	2.000,00		
31901300 - 16600000	Obrigações Patronais	2.000,00		
31909200 -	Despesas Exercícios Anteriores	2.000,00		
31909200 - 16600000	Despesas Exercícios Anteriores	2.000,00		
31909400 -	Indenizações e Restituições Trabalhistas	2.000,00		
31909400 - 16600000	Indenizações e Restituições Trabalhistas	2.000,00		
33000000	OUTRAS DESPESAS CORRENTES			52.972,90
33500000	TRANSFERÊNCIAS A INSTITUIÇÕES PRIVADAS SEM FINS LUCRATIVOS		2.000,00	
33504300 -	Subvenções Sociais	2.000,00		
33504300 - 16600000	Subvenções Sociais	2.000,00		
33710000 -	TRANSFERÊNCIAS A CONSÓRCIOS PÚBLICOS		12.972,90	
33717000 -	Transferencia a Consórcio Público Mediante Contrato de Rateio	12.972,90		
33717000 - 15000000	Transferencia a Consórcio Público Mediante Contrato de Rateio	12.972,90		
33900000	APLICAÇÕES DIRETAS		38.000,00	
33901400 -	Diárias - Civil	3.000,00		
33901400 - 16600000	Diárias - Civil	3.000,00		
33903000 -	Material de Consumo	7.000,00		
33903000 - 15000000	Material de Consumo	2.000,00		
33903000 - 16600000	Material de Consumo	3.000,00		
33903000 - 16610000	Material de Consumo	2.000,00		
33903100 -	Premiações Culturais, Art., Científicas, Desport. e Outras	2.000,00		
33903100 - 16600000	Premiações Culturais, Art., Científicas, Desport. e Outras	2.000,00		
33903300 -	Passagens e Despesas Com Locomoção	2.000,00		
33903300 - 16600000	Passagens e Despesas Com Locomoção	2.000,00		
33903600 -	Outros Serviços de Terceiros - Pessoa Física	6.000,00		
33903600 - 15000000	Outros Serviços de Terceiros - Pessoa Física	2.000,00		
33903600 - 16600000	Outros Serviços de Terceiros - Pessoa Física	2.000,00		
33903600 - 16610000	Outros Serviços de Terceiros - Pessoa Física	2.000,00		
33903900 -	Outros Serviços de Terceiros - Pessoa Jurídica	6.000,00		
33903900 - 15000000	Outros Serviços de Terceiros - Pessoa Jurídica	2.000,00		
33903900 - 16600000	Outros Serviços de Terceiros - Pessoa Jurídica	2.000,00		
33903900 - 16610000	Outros Serviços de Terceiros - Pessoa Jurídica	2.000,00		
33904300 -	Subvenções Sociais	4.000,00		
33904300 - 15000000	Subvenções Sociais	2.000,00		
33904300 - 16610000	Subvenções Sociais	2.000,00		
33904700 -	Obrigações Tributárias e Contributivas	2.000,00		
33904700 - 16600000	Obrigações Tributárias e Contributivas	2.000,00		
33909100 -	Sentenças Judiciais	2.000,00		
33909100 - 16600000	Sentenças Judiciais	2.000,00		
33909200 -	Despesas de Exercícios Anteriores	2.000,00		
33909200 - 16600000	Despesas de Exercícios Anteriores	2.000,00		
33909300 -	Indenizações e Restituições	2.000,00		
33909300 - 16600000	Indenizações e Restituições	2.000,00		
40000000	DESPESAS DE CAPITAL			6.747,00



ESTADO DE PERNAMBUCO  
PREFEITURA MUNICIPAL DE SALOÁ  
IV - Despesa segundo a Categoria Econômica - Consolidado

Exercício: 2026

Classificação	Especificação	Desdob.	Elemento	Categoria
44000000	INVESTIMENTOS			6.747,00
44710000 -	TRANSFERÊNCIAS A CONSÓRCIOS PÚBLICOS		747,00	
44717000 -	Rateio pela Participação Em Consórcio Público	747,00		
44717000 - 15000000	Rateio pela Participação Em Consórcio Público	747,00		
44900000	APLICAÇÕES DIRETAS		6.000,00	
44905100 -	Obras e Instalações	2.000,00		
44905100 - 16600000	Obras e Instalações	2.000,00		
44905200 -	Equipamentos e Material Permanente	2.000,00		
44905200 - 16600000	Equipamentos e Material Permanente	2.000,00		
44909200 -	Despesas de Exercícios Anteriores	2.000,00		
44909200 - 16600000	Despesas de Exercícios Anteriores	2.000,00		
			Total Unidade:	75.920,00



## PREFEITURA MUNICIPAL DE SALOÁ

## IV - Despesa segundo a Categoria Econômica - Consolidado

Exercício: 2026

Classificação	Especificação	Desdob.	Elemento	Categoria
Poder: 2 - Poder Executivo				
Órgão: 17 - FUNDO MUNICIPAL DE ASSISTÊNCIA SOCIAL DE SALOÁ				
UO: 1730 - SECRETARIA MUNICIPAL DE ASSISTÊNCIA SOCIAL				
30000000	DESPESAS CORRENTES			3.855.000,00
31000000	PESSOAL E ENCARGOS SOCIAIS			1.938.000,00
31900000	APLICAÇÕES DIRETAS		1.874.000,00	
31900400 -	Contratação Por Tempo Determinado	915.000,00		
31900400 - 15000000	Contratação Por Tempo Determinado	347.000,00		
31900400 - 16600000	Contratação Por Tempo Determinado	412.000,00		
31900400 - 16610000	Contratação Por Tempo Determinado	154.000,00		
31900400 - 16650000	Contratação Por Tempo Determinado	2.000,00		
31901100 -	Vencimentos e Vantagens Fixas Pessoal Civil	642.000,00		
31901100 - 15000000	Vencimentos e Vantagens Fixas Pessoal Civil	532.000,00		
31901100 - 16600000	Vencimentos e Vantagens Fixas Pessoal Civil	29.000,00		
31901100 - 16610000	Vencimentos e Vantagens Fixas Pessoal Civil	79.000,00		
31901100 - 16650000	Vencimentos e Vantagens Fixas Pessoal Civil	2.000,00		
31901300 -	Obrigações Patronais	295.000,00		
31901300 - 15000000	Obrigações Patronais	206.000,00		
31901300 - 16600000	Obrigações Patronais	68.000,00		
31901300 - 16610000	Obrigações Patronais	21.000,00		
31901600 -	Outras Despesas Variáveis - Pessoal Civil	2.000,00		
31901600 - 15000000	Outras Despesas Variáveis - Pessoal Civil	2.000,00		
31909100 -	Sentenças Judiciais	4.000,00		
31909100 - 15000000	Sentenças Judiciais	4.000,00		
31909200 -	Despesas Exercícios Anteriores	2.000,00		
31909200 - 15000000	Despesas Exercícios Anteriores	2.000,00		
31909300 -	Indenizações e Restituições	6.000,00		
31909300 - 15000000	Indenizações e Restituições	2.000,00		
31909300 - 16600000	Indenizações e Restituições	2.000,00		
31909300 - 16650000	Indenizações e Restituições	2.000,00		
31909400 -	Indenizações e Restituições Trabalhistas	6.000,00		
31909400 - 15000000	Indenizações e Restituições Trabalhistas	2.000,00		
31909400 - 16600000	Indenizações e Restituições Trabalhistas	2.000,00		
31909400 - 16610000	Indenizações e Restituições Trabalhistas	2.000,00		
31909600 -	Ressarcimento de Despesas Pessoal Requisitado	2.000,00		
31909600 - 15000000	Ressarcimento de Despesas Pessoal Requisitado	2.000,00		
31910000 -	APLICAÇÃO DIRETA - OPERAÇÕES INTRAORÇAMENTÁRIAS		64.000,00	
31911300 -	Obrigações Patronais	64.000,00		
31911300 - 15000000	Obrigações Patronais	60.000,00		
31911300 - 16610000	Obrigações Patronais	4.000,00		
33000000	OUTRAS DESPESAS CORRENTES			1.917.000,00
33500000	TRANSFERÊNCIAS A INSTITUIÇÕES PRIVADAS SEM FINS LUCRATIVOS		2.000,00	
33504300 -	Subvenções Sociais	2.000,00		
33504300 - 15000000	Subvenções Sociais	2.000,00		
33710000 -	TRANSFERÊNCIAS A CONSÓRCIOS PÚBLICOS		2.000,00	
33717000 -	Transferencia a Consórcio Público Mediante Contrato de Rateio	2.000,00		
33717000 - 15000000	Transferencia a Consórcio Público Mediante Contrato de Rateio	2.000,00		
33720000 -	EXECUÇÃO ORÇAMENTÁRIA DELEGADA A CONSÓRCIOS PÚBLICOS		2.000,00	
33723900 -	Outros Serviços de Terceiros - Pessoa Jurídica	2.000,00		
33723900 - 15000000	Outros Serviços de Terceiros - Pessoa Jurídica	2.000,00		
33900000	APLICAÇÕES DIRETAS		1.896.000,00	
33900800 -	Outros Benefícios Assistenciais	18.000,00		
33900800 - 15000000	Outros Benefícios Assistenciais	12.000,00		
33900800 - 16600000	Outros Benefícios Assistenciais	2.000,00		
33900800 - 16610000	Outros Benefícios Assistenciais	4.000,00		
33901400 -	Diárias - Civil	53.000,00		
33901400 - 15000000	Diárias - Civil	29.000,00		





## PREFEITURA MUNICIPAL DE SALOÁ

## IV - Despesa segundo a Categoria Econômica - Consolidado

Exercício: 2026

Classificação	Especificação	Desdob.	Elemento	Categoria
33901400 - 16600000	Diárias - Civil	16.000,00		
33901400 - 16610000	Diárias - Civil	6.000,00		
33901400 - 16650000	Diárias - Civil	2.000,00		
33903000 -	Material de Consumo	799.000,00		
33903000 - 15000000	Material de Consumo	211.000,00		
33903000 - 16600000	Material de Consumo	234.000,00		
33903000 - 16610000	Material de Consumo	330.000,00		
33903000 - 16650000	Material de Consumo	24.000,00		
33903200 -	Material, Bem ou Serviço Para Distribuição Gratuita	258.000,00		
33903200 - 15000000	Material, Bem ou Serviço Para Distribuição Gratuita	161.000,00		
33903200 - 16610000	Material, Bem ou Serviço Para Distribuição Gratuita	95.000,00		
33903200 - 16650000	Material, Bem ou Serviço Para Distribuição Gratuita	2.000,00		
33903500 -	Serviços de Consultoria	35.000,00		
33903500 - 15000000	Serviços de Consultoria	35.000,00		
33903600 -	Outros Serviços de Terceiros - Pessoa Física	172.000,00		
33903600 - 15000000	Outros Serviços de Terceiros - Pessoa Física	41.000,00		
33903600 - 16600000	Outros Serviços de Terceiros - Pessoa Física	78.000,00		
33903600 - 16610000	Outros Serviços de Terceiros - Pessoa Física	41.000,00		
33903600 - 16650000	Outros Serviços de Terceiros - Pessoa Física	12.000,00		
33903900 -	Outros Serviços de Terceiros - Pessoa Jurídica	374.000,00		
33903900 - 15000000	Outros Serviços de Terceiros - Pessoa Jurídica	163.000,00		
33903900 - 16600000	Outros Serviços de Terceiros - Pessoa Jurídica	159.000,00		
33903900 - 16610000	Outros Serviços de Terceiros - Pessoa Jurídica	42.000,00		
33903900 - 16650000	Outros Serviços de Terceiros - Pessoa Jurídica	10.000,00		
33904000 -	Serviços de Tecnologia da Informação e Comunicação - Pessoa Jurídica	8.000,00		
33904000 - 15000000	Serviços de Tecnologia da Informação e Comunicação - Pessoa Jurídica	4.000,00		
33904000 - 16600000	Serviços de Tecnologia da Informação e Comunicação - Pessoa Jurídica	2.000,00		
33904000 - 16650000	Serviços de Tecnologia da Informação e Comunicação - Pessoa Jurídica	2.000,00		
33904700 -	Obrigações Tributárias e Contributivas	49.000,00		
33904700 - 15000000	Obrigações Tributárias e Contributivas	31.000,00		
33904700 - 16600000	Obrigações Tributárias e Contributivas	12.000,00		
33904700 - 16610000	Obrigações Tributárias e Contributivas	6.000,00		
33904800 -	Outros Auxílios Financeiros a Pessoas Físicas	26.000,00		
33904800 - 15000000	Outros Auxílios Financeiros a Pessoas Físicas	24.000,00		
33904800 - 16650000	Outros Auxílios Financeiros a Pessoas Físicas	2.000,00		
33909100 -	Sentenças Judiciais	4.000,00		
33909100 - 15000000	Sentenças Judiciais	4.000,00		
33909200 -	Despesas de Exercícios Anteriores	2.000,00		
33909200 - 15000000	Despesas de Exercícios Anteriores	2.000,00		
33909300 -	Indenizações e Restituições	94.000,00		
33909300 - 15000000	Indenizações e Restituições	2.000,00		
33909300 - 16600000	Indenizações e Restituições	2.000,00		
33909300 - 16610000	Indenizações e Restituições	88.000,00		
33909300 - 16650000	Indenizações e Restituições	2.000,00		
33909400 -	Indenizações e Restituições Trabalhistas	2.000,00		
33909400 - 15000000	Indenizações e Restituições Trabalhistas	2.000,00		
33909700 -	Aporte Para Cobertura do Deficit Atuarial	2.000,00		
33909700 - 15000000	Aporte Para Cobertura do Deficit Atuarial	2.000,00		
33910000 -	APLICAÇÃO DIRETA - OPERAÇÕES INTRAORÇAMENTÁRIAS		15.000,00	
33919700 -	Aporte Para Cobertura do Déficit Atuarial do Rpps	15.000,00		
33919700 - 15000000	Aporte Para Cobertura do Déficit Atuarial do Rpps	5.000,00		
33919700 - 16600000	Aporte Para Cobertura do Déficit Atuarial do Rpps	5.000,00		
33919700 - 16610000	Aporte Para Cobertura do Déficit Atuarial do Rpps	5.000,00		
40000000	DESPESAS DE CAPITAL			585.000,00
44000000	INVESTIMENTOS			585.000,00
44900000	APLICAÇÕES DIRETAS		585.000,00	
44905100 -	Obras e Instalações	255.000,00		



## PREFEITURA MUNICIPAL DE SALOÁ

## IV - Despesa segundo a Categoria Econômica - Consolidado

Exercício: 2026

Classificação	Especificação	Desdob.	Elemento	Categoria
44905100 - 15000000	Obras e Instalações	102.000,00		
44905100 - 16600000	Obras e Instalações	7.000,00		
44905100 - 16610000	Obras e Instalações	57.000,00		
44905100 - 16650000	Obras e Instalações	89.000,00		
44905200 -	Equipamentos e Material Permanente	295.000,00		
44905200 - 15000000	Equipamentos e Material Permanente	147.000,00		
44905200 - 16600000	Equipamentos e Material Permanente	46.000,00		
44905200 - 16610000	Equipamentos e Material Permanente	35.000,00		
44905200 - 16650000	Equipamentos e Material Permanente	57.000,00		
44905200 - 17550000	Equipamentos e Material Permanente	10.000,00		
44906100 -	Aquisição de Imóveis	25.000,00		
44906100 - 15000000	Aquisição de Imóveis	25.000,00		
44909300 -	Indenizações e Restituições	10.000,00		
44909300 - 15000000	Indenizações e Restituições	2.000,00		
44909300 - 16600000	Indenizações e Restituições	2.000,00		
44909300 - 16610000	Indenizações e Restituições	2.000,00		
44909300 - 16650000	Indenizações e Restituições	4.000,00		
			Total Unidade:	4.440.000,00



## PREFEITURA MUNICIPAL DE SALOÁ

## IV - Despesa segundo a Categoria Econômica - Consolidado

Exercício: 2026

Classificação	Especificação	Desdob.	Elemento	Categoria
Poder: 2 - Poder Executivo				
Órgão: 17 - FUNDO MUNICIPAL DE ASSISTÊNCIA SOCIAL DE SALOÁ				
UO: 1740 - FUNDO MUNICIPAL DO IDOSO				
30000000	DESPESAS CORRENTES			15.000,00
33000000	OUTRAS DESPESAS CORRENTES			15.000,00
33900000	APLICAÇÕES DIRETAS		13.000,00	
33901400 -	Diárias - Civil	3.000,00		
33901400 - 15000000	Diárias - Civil	3.000,00		
33903000 -	Material de Consumo	2.000,00		
33903000 - 15000000	Material de Consumo	2.000,00		
33903600 -	Outros Serviços de Terceiros - Pessoa Física	3.000,00		
33903600 - 15000000	Outros Serviços de Terceiros - Pessoa Física	3.000,00		
33903900 -	Outros Serviços de Terceiros - Pessoa Jurídica	3.000,00		
33903900 - 15000000	Outros Serviços de Terceiros - Pessoa Jurídica	3.000,00		
33904700 -	Obrigações Tributárias e Contributivas	2.000,00		
33904700 - 15000000	Obrigações Tributárias e Contributivas	2.000,00		
33910000 -	APLICAÇÃO DIRETA - OPERAÇÕES INTRAORÇAMENTÁRIAS		2.000,00	
33919700 -	Aporte Para Cobertura do Déficit Atuarial do Rpps	2.000,00		
33919700 - 15000000	Aporte Para Cobertura do Déficit Atuarial do Rpps	2.000,00		
40000000	DESPESAS DE CAPITAL			5.000,00
44000000	INVESTIMENTOS			5.000,00
44900000	APLICAÇÕES DIRETAS		5.000,00	
44905200 -	Equipamentos e Material Permanente	5.000,00		
44905200 - 15000000	Equipamentos e Material Permanente	5.000,00		
Total Unidade:				20.000,00



## PREFEITURA MUNICIPAL DE SALOÁ

## IV - Despesa segundo a Categoria Econômica - Consolidado

Exercício: 2026

Classificação	Especificação	Desdob.	Elemento	Categoria
Poder: 2 - Poder Executivo				
Órgão: 17 - FUNDO MUNICIPAL DE ASSISTÊNCIA SOCIAL DE SALOÁ				
UO: 1750 - COORDENADORIA DA MULHER				
30000000	DESPESAS CORRENTES			31.000,00
31000000	PESSOAL E ENCARGOS SOCIAIS			8.000,00
31900000	APLICAÇÕES DIRETAS		6.000,00	
31900400 -	Contratação Por Tempo Determinado	2.000,00		
31900400 - 15000000	Contratação Por Tempo Determinado	2.000,00		
31901100 -	Vencimentos e Vantagens Fixas Pessoal Civil	2.000,00		
31901100 - 15000000	Vencimentos e Vantagens Fixas Pessoal Civil	2.000,00		
31901300 -	Obrigações Patronais	2.000,00		
31901300 - 15000000	Obrigações Patronais	2.000,00		
31910000 -	APLICAÇÃO DIRETA - OPERAÇÕES INTRAORÇAMENTÁRIAS		2.000,00	
31911300 -	Obrigações Patronais	2.000,00		
31911300 - 15000000	Obrigações Patronais	2.000,00		
33000000	OUTRAS DESPESAS CORRENTES			23.000,00
33900000	APLICAÇÕES DIRETAS		23.000,00	
33903000 -	Material de Consumo	2.000,00		
33903000 - 15000000	Material de Consumo	2.000,00		
33903600 -	Outros Serviços de Terceiros - Pessoa Física	15.000,00		
33903600 - 15000000	Outros Serviços de Terceiros - Pessoa Física	15.000,00		
33903900 -	Outros Serviços de Terceiros - Pessoa Jurídica	2.000,00		
33903900 - 15000000	Outros Serviços de Terceiros - Pessoa Jurídica	2.000,00		
33904700 -	Obrigações Tributárias e Contributivas	2.000,00		
33904700 - 15000000	Obrigações Tributárias e Contributivas	2.000,00		
33909700 -	Aporte Para Cobertura do Deficit Atuarial	2.000,00		
33909700 - 15000000	Aporte Para Cobertura do Deficit Atuarial	2.000,00		
40000000	DESPESAS DE CAPITAL			5.000,00
44000000	INVESTIMENTOS			5.000,00
44900000	APLICAÇÕES DIRETAS		5.000,00	
44905200 -	Equipamentos e Material Permanente	5.000,00		
44905200 - 15000000	Equipamentos e Material Permanente	5.000,00		
Total Unidade:				36.000,00
Total Órgão:				4.571.920,00



## PREFEITURA MUNICIPAL DE SALOÁ

## IV - Despesa segundo a Categoria Econômica - Consolidado

Exercício: 2026

Classificação	Especificação	Desdob.	Elemento	Categoria
Poder: 2 - Poder Executivo				
Órgão: 18 - FUNDO MUNICIPAL DE EDUCAÇÃO				
UO: 1810 - SECRETARIA MUNICIPAL DE EDUCAÇÃO				
30000000	DESPESAS CORRENTES			38.000,00
31000000	PESSOAL E ENCARGOS SOCIAIS			6.000,00
31900000	APLICAÇÕES DIRETAS		6.000,00	
31909100 -	Sentenças Judiciais	2.000,00		
31909100 - 15001001	Sentenças Judiciais	2.000,00		
31909300 -	Indenizações e Restituições	4.000,00		
31909300 - 15700000	Indenizações e Restituições	2.000,00		
31909300 - 15710000	Indenizações e Restituições	2.000,00		
33000000	OUTRAS DESPESAS CORRENTES			32.000,00
33900000	APLICAÇÕES DIRETAS		32.000,00	
33903000 -	Material de Consumo	2.000,00		
33903000 - 15001001	Material de Consumo	2.000,00		
33903600 -	Outros Serviços de Terceiros - Pessoa Física	2.000,00		
33903600 - 15001001	Outros Serviços de Terceiros - Pessoa Física	2.000,00		
33903900 -	Outros Serviços de Terceiros - Pessoa Jurídica	2.000,00		
33903900 - 15001001	Outros Serviços de Terceiros - Pessoa Jurídica	2.000,00		
33909100 -	Sentenças Judiciais	2.000,00		
33909100 - 15001001	Sentenças Judiciais	2.000,00		
33909300 -	Indenizações e Restituições	24.000,00		
33909300 - 15001001	Indenizações e Restituições	5.000,00		
33909300 - 15690000	Indenizações e Restituições	5.000,00		
33909300 - 15700000	Indenizações e Restituições	7.000,00		
33909300 - 15710000	Indenizações e Restituições	7.000,00		
40000000	DESPESAS DE CAPITAL			14.000,00
44000000	INVESTIMENTOS			14.000,00
44900000	APLICAÇÕES DIRETAS		14.000,00	
44909300 -	Indenizações e Restituições	14.000,00		
44909300 - 15690000	Indenizações e Restituições	5.000,00		
44909300 - 15700000	Indenizações e Restituições	7.000,00		
44909300 - 15710000	Indenizações e Restituições	2.000,00		
Total Unidade:				52.000,00



## PREFEITURA MUNICIPAL DE SALOÁ

## IV - Despesa segundo a Categoria Econômica - Consolidado

Exercício: 2026

Classificação	Especificação	Desdob.	Elemento	Categoria
Poder: 2 - Poder Executivo				
Órgão: 18 - FUNDO MUNICIPAL DE EDUCAÇÃO				
UO: 1820 - FUNDO DE MANUTE DESENV EDUC BAS VAL PROF EDUCAÇÃO-FUNDEB				
30000000	DESPESAS CORRENTES			24.778.425,00
31000000	PESSOAL E ENCARGOS SOCIAIS			21.666.425,00
31900000	APLICAÇÕES DIRETAS		18.083.348,70	
31900400 -	Contratação Por Tempo Determinado	7.096.415,00		
31900400 - 15400001	Contratação Por Tempo Determinado	130.000,00		
31900400 - 15401070	Contratação Por Tempo Determinado	5.702.915,00		
31900400 - 15411070	Contratação Por Tempo Determinado	763.500,00		
31900400 - 15421070	Contratação Por Tempo Determinado	500.000,00		
31901100 -	Vencimentos e Vantagens Fixas Pessoal Civil	8.701.010,00		
31901100 - 15400001	Vencimentos e Vantagens Fixas Pessoal Civil	135.000,00		
31901100 - 15401070	Vencimentos e Vantagens Fixas Pessoal Civil	5.854.000,00		
31901100 - 15411070	Vencimentos e Vantagens Fixas Pessoal Civil	520.000,00		
31901100 - 15420000	Vencimentos e Vantagens Fixas Pessoal Civil	2.000,00		
31901100 - 15421070	Vencimentos e Vantagens Fixas Pessoal Civil	2.190.010,00		
31901300 -	Obrigações Patronais	2.228.923,70		
31901300 - 15400001	Obrigações Patronais	10.000,00		
31901300 - 15401070	Obrigações Patronais	1.808.923,70		
31901300 - 15411070	Obrigações Patronais	210.000,00		
31901300 - 15421070	Obrigações Patronais	200.000,00		
31901600 -	Outras Despesas Variáveis - Pessoal Civil	18.000,00		
31901600 - 15401070	Outras Despesas Variáveis - Pessoal Civil	2.000,00		
31901600 - 15410000	Outras Despesas Variáveis - Pessoal Civil	6.000,00		
31901600 - 15411070	Outras Despesas Variáveis - Pessoal Civil	10.000,00		
31909200 -	Despesas Exercícios Anteriores	15.000,00		
31909200 - 15400001	Despesas Exercícios Anteriores	4.000,00		
31909200 - 15401070	Despesas Exercícios Anteriores	2.000,00		
31909200 - 15411070	Despesas Exercícios Anteriores	7.000,00		
31909200 - 15421070	Despesas Exercícios Anteriores	2.000,00		
31909300 -	Indenizações e Restituições	6.000,00		
31909300 - 15400001	Indenizações e Restituições	2.000,00		
31909300 - 15411070	Indenizações e Restituições	2.000,00		
31909300 - 15421070	Indenizações e Restituições	2.000,00		
31909400 -	Indenizações e Restituições Trabalhistas	10.000,00		
31909400 - 15400001	Indenizações e Restituições Trabalhistas	4.000,00		
31909400 - 15401070	Indenizações e Restituições Trabalhistas	2.000,00		
31909400 - 15411070	Indenizações e Restituições Trabalhistas	2.000,00		
31909400 - 15421070	Indenizações e Restituições Trabalhistas	2.000,00		
31909600 -	Ressarcimento de Despesas Pessoal Requisitado	8.000,00		
31909600 - 15400001	Ressarcimento de Despesas Pessoal Requisitado	2.000,00		
31909600 - 15401070	Ressarcimento de Despesas Pessoal Requisitado	2.000,00		
31909600 - 15411070	Ressarcimento de Despesas Pessoal Requisitado	2.000,00		
31909600 - 15421070	Ressarcimento de Despesas Pessoal Requisitado	2.000,00		
31910000 -	APLICAÇÃO DIRETA - OPERAÇÕES INTRAORÇAMENTÁRIAS		3.583.076,30	
31911300 -	Obrigações Patronais	3.583.076,30		
31911300 - 15400001	Obrigações Patronais	29.000,00		
31911300 - 15401070	Obrigações Patronais	2.339.076,30		
31911300 - 15411070	Obrigações Patronais	515.000,00		
31911300 - 15421070	Obrigações Patronais	700.000,00		
33000000	OUTRAS DESPESAS CORRENTES			3.112.000,00
33900000	APLICAÇÕES DIRETAS		3.089.000,00	
33900800 -	Outros Benefícios Assistenciais	33.000,00		
33900800 - 15400001	Outros Benefícios Assistenciais	11.000,00		
33900800 - 15401070	Outros Benefícios Assistenciais	4.000,00		
33900800 - 15410000	Outros Benefícios Assistenciais	3.000,00		



## PREFEITURA MUNICIPAL DE SALOÁ

## IV - Despesa segundo a Categoria Econômica - Consolidado

Exercício: 2026

Classificação	Especificação	Desdob.	Elemento	Categoria
33900800 - 15411070	Outros Benefícios Assistenciais	5.000,00		
33900800 - 15421070	Outros Benefícios Assistenciais	10.000,00		
33901400 -	Diárias - Civil	2.000,00		
33901400 - 15400001	Diárias - Civil	2.000,00		
33903000 -	Material de Consumo	1.612.000,00		
33903000 - 15001001	Material de Consumo	2.000,00		
33903000 - 15400001	Material de Consumo	835.000,00		
33903000 - 15410000	Material de Consumo	60.000,00		
33903000 - 15420000	Material de Consumo	20.000,00		
33903000 - 15430000	Material de Consumo	695.000,00		
33903100 -	Premiações Culturais, Art., Científicas, Desport. e Outras	2.000,00		
33903100 - 15001001	Premiações Culturais, Art., Científicas, Desport. e Outras	2.000,00		
33903200 -	Material, Bem ou Serviço Para Distribuição Gratuita	252.000,00		
33903200 - 15001001	Material, Bem ou Serviço Para Distribuição Gratuita	2.000,00		
33903200 - 15400001	Material, Bem ou Serviço Para Distribuição Gratuita	250.000,00		
33903300 -	Passagens e Despesas Com Locomoção	2.000,00		
33903300 - 15400001	Passagens e Despesas Com Locomoção	2.000,00		
33903500 -	Serviços de Consultoria	8.000,00		
33903500 - 15400001	Serviços de Consultoria	4.000,00		
33903500 - 15410000	Serviços de Consultoria	2.000,00		
33903500 - 15420000	Serviços de Consultoria	2.000,00		
33903600 -	Outros Serviços de Terceiros - Pessoa Física	299.000,00		
33903600 - 15400001	Outros Serviços de Terceiros - Pessoa Física	239.000,00		
33903600 - 15420000	Outros Serviços de Terceiros - Pessoa Física	10.000,00		
33903600 - 15430000	Outros Serviços de Terceiros - Pessoa Física	50.000,00		
33903900 -	Outros Serviços de Terceiros - Pessoa Jurídica	840.000,00		
33903900 - 15400001	Outros Serviços de Terceiros - Pessoa Jurídica	723.500,00		
33903900 - 15410000	Outros Serviços de Terceiros - Pessoa Jurídica	56.500,00		
33903900 - 15420000	Outros Serviços de Terceiros - Pessoa Jurídica	10.000,00		
33903900 - 15430000	Outros Serviços de Terceiros - Pessoa Jurídica	50.000,00		
33904000 -	Serviços de Tecnologia da Informação e Comunicação - Pessoa Jurídica	2.000,00		
33904000 - 15400001	Serviços de Tecnologia da Informação e Comunicação - Pessoa Jurídica	2.000,00		
33904700 -	Obrigações Tributárias e Contributivas	5.000,00		
33904700 - 15400001	Obrigações Tributárias e Contributivas	3.000,00		
33904700 - 15410000	Obrigações Tributárias e Contributivas	2.000,00		
33904900 -	Auxílio-transporte	2.000,00		
33904900 - 15400001	Auxílio-transporte	2.000,00		
33909100 -	Sentenças Judiciais	2.000,00		
33909100 - 15400001	Sentenças Judiciais	2.000,00		
33909200 -	Despesas de Exercícios Anteriores	23.000,00		
33909200 - 15001001	Despesas de Exercícios Anteriores	5.000,00		
33909200 - 15400001	Despesas de Exercícios Anteriores	4.000,00		
33909200 - 15410000	Despesas de Exercícios Anteriores	12.000,00		
33909200 - 15420000	Despesas de Exercícios Anteriores	2.000,00		
33909300 -	Indenizações e Restituições	5.000,00		
33909300 - 15400001	Indenizações e Restituições	5.000,00		
33910000 -	APLICAÇÃO DIRETA - OPERAÇÕES INTRAORÇAMENTÁRIAS		23.000,00	
33919700 -	Aporte Para Cobertura do Déficit Atuarial do Rpps	23.000,00		
33919700 - 15400001	Aporte Para Cobertura do Déficit Atuarial do Rpps	5.000,00		
33919700 - 15401070	Aporte Para Cobertura do Déficit Atuarial do Rpps	4.000,00		
33919700 - 15410000	Aporte Para Cobertura do Déficit Atuarial do Rpps	5.000,00		
33919700 - 15411070	Aporte Para Cobertura do Déficit Atuarial do Rpps	2.000,00		
33919700 - 15420000	Aporte Para Cobertura do Déficit Atuarial do Rpps	7.000,00		
40000000	DESPESAS DE CAPITAL			2.055.575,00
44000000	INVESTIMENTOS			2.055.575,00
44900000	APLICAÇÕES DIRETAS		2.055.575,00	
44905100 -	Obras e Instalações	900.000,00		



## PREFEITURA MUNICIPAL DE SALOÁ

## IV - Despesa segundo a Categoria Econômica - Consolidado

Exercício: 2026

Classificação	Especificação	Desdob.	Elemento	Categoria
44905100 - 15400001	Obras e Instalações	520.000,00		
44905100 - 15410000	Obras e Instalações	80.000,00		
44905100 - 15420000	Obras e Instalações	300.000,00		
44905200 -	Equipamentos e Material Permanente	1.135.575,00		
44905200 - 15400001	Equipamentos e Material Permanente	149.585,00		
44905200 - 15420000	Equipamentos e Material Permanente	385.990,00		
44905200 - 15430000	Equipamentos e Material Permanente	600.000,00		
44906100 -	Aquisição de Imóveis	20.000,00		
44906100 - 15400001	Aquisição de Imóveis	20.000,00		
			Total Unidade:	26.834.000,00





## PREFEITURA MUNICIPAL DE SALOÁ

## IV - Despesa segundo a Categoria Econômica - Consolidado

Exercício: 2026

Classificação	Especificação	Desdob.	Elemento	Categoria
Poder: 2 - Poder Executivo				
Órgão: 18 - FUNDO MUNICIPAL DE EDUCAÇÃO				
UO: 1830 - DEPARTAMENTO DE DESENVOLVIMENTO EDUCACIONAL				
30000000	DESPESAS CORRENTES			8.786.637,00
31000000	PESSOAL E ENCARGOS SOCIAIS			2.739.955,50
31710000 -	TRANSFERÊNCIAS A CONSÓRCIOS PÚBLICOS		7.665,50	
31717000 -	Rateio pela Participação Em Consórcio Público	7.665,50		
31717000 - 15001001	Rateio pela Participação Em Consórcio Público	7.665,50		
31900000	APLICAÇÕES DIRETAS		2.561.290,00	
31900400 -	Contratação Por Tempo Determinado	1.262.000,00		
31900400 - 15001001	Contratação Por Tempo Determinado	1.262.000,00		
31901100 -	Vencimentos e Vantagens Fixas Pessoal Civil	804.000,00		
31901100 - 15001001	Vencimentos e Vantagens Fixas Pessoal Civil	793.000,00		
31901100 - 15440000	Vencimentos e Vantagens Fixas Pessoal Civil	11.000,00		
31901300 -	Obrigações Patronais	363.290,00		
31901300 - 15001001	Obrigações Patronais	363.290,00		
31901600 -	Outras Despesas Variáveis - Pessoal Civil	58.000,00		
31901600 - 15001001	Outras Despesas Variáveis - Pessoal Civil	58.000,00		
31909200 -	Despesas Exercícios Anteriores	6.000,00		
31909200 - 15001001	Despesas Exercícios Anteriores	6.000,00		
31909300 -	Indenizações e Restituições	6.000,00		
31909300 - 15001001	Indenizações e Restituições	6.000,00		
31909400 -	Indenizações e Restituições Trabalhistas	58.000,00		
31909400 - 15001001	Indenizações e Restituições Trabalhistas	58.000,00		
31909600 -	Ressarcimento de Despesas Pessoal Requisitado	4.000,00		
31909600 - 15001001	Ressarcimento de Despesas Pessoal Requisitado	4.000,00		
31910000 -	APLICAÇÃO DIRETA - OPERAÇÕES INTRAORÇAMENTÁRIAS		171.000,00	
31911300 -	Obrigações Patronais	171.000,00		
31911300 - 15001001	Obrigações Patronais	171.000,00		
33000000	OUTRAS DESPESAS CORRENTES			6.046.681,50
33500000	TRANSFERÊNCIAS A INSTITUIÇÕES PRIVADAS SEM FINS LUCRATIVOS		4.000,00	
33504300 -	Subvenções Sociais	4.000,00		
33504300 - 15510000	Subvenções Sociais	4.000,00		
33710000 -	TRANSFERÊNCIAS A CONSÓRCIOS PÚBLICOS		43.181,50	
33717000 -	Transferencia a Consórcio Público Mediante Contrato de Rateio	43.181,50		
33717000 - 15001001	Transferencia a Consórcio Público Mediante Contrato de Rateio	43.181,50		
33900000	APLICAÇÕES DIRETAS		5.982.500,00	
33900800 -	Outros Benefícios Assistenciais	7.000,00		
33900800 - 15001001	Outros Benefícios Assistenciais	7.000,00		
33901400 -	Diárias - Civil	31.000,00		
33901400 - 15001001	Diárias - Civil	31.000,00		
33901800 -	Auxílio Financeiro a Estudantes	5.000,00		
33901800 - 15001001	Auxílio Financeiro a Estudantes	5.000,00		
33903000 -	Material de Consumo	2.883.000,00		
33903000 - 15001001	Material de Consumo	2.207.000,00		
33903000 - 15500000	Material de Consumo	35.000,00		
33903000 - 15510000	Material de Consumo	42.000,00		
33903000 - 15530000	Material de Consumo	168.000,00		
33903000 - 15690000	Material de Consumo	175.000,00		
33903000 - 15710000	Material de Consumo	256.000,00		
33903100 -	Premiações Culturais, Art., Científicas, Desport. e Outras	9.000,00		
33903100 - 15001001	Premiações Culturais, Art., Científicas, Desport. e Outras	9.000,00		
33903200 -	Material, Bem ou Serviço Para Distribuição Gratuita	188.000,00		
33903200 - 15001001	Material, Bem ou Serviço Para Distribuição Gratuita	103.000,00		
33903200 - 15500000	Material, Bem ou Serviço Para Distribuição Gratuita	50.000,00		
33903200 - 15510000	Material, Bem ou Serviço Para Distribuição Gratuita	5.000,00		
33903200 - 15690000	Material, Bem ou Serviço Para Distribuição Gratuita	30.000,00		



## PREFEITURA MUNICIPAL DE SALOÁ

## IV - Despesa segundo a Categoria Econômica - Consolidado

Exercício: 2026

Classificação	Especificação	Desdob.	Elemento	Categoria
33903300 -	Passagens e Despesas Com Locomoção	5.000,00		
33903300 - 15001001	Passagens e Despesas Com Locomoção	5.000,00		
33903400 -	Outras Despesas de Pessoal Decorrentes de Contratos de Terceirização	2.000,00		
33903400 - 15001001	Outras Despesas de Pessoal Decorrentes de Contratos de Terceirização	2.000,00		
33903500 -	Serviços de Consultoria	9.000,00		
33903500 - 15001001	Serviços de Consultoria	9.000,00		
33903600 -	Outros Serviços de Terceiros - Pessoa Física	391.000,00		
33903600 - 15001001	Outros Serviços de Terceiros - Pessoa Física	124.000,00		
33903600 - 15500000	Outros Serviços de Terceiros - Pessoa Física	5.000,00		
33903600 - 15510000	Outros Serviços de Terceiros - Pessoa Física	4.000,00		
33903600 - 15530000	Outros Serviços de Terceiros - Pessoa Física	2.000,00		
33903600 - 15690000	Outros Serviços de Terceiros - Pessoa Física	30.000,00		
33903600 - 15710000	Outros Serviços de Terceiros - Pessoa Física	226.000,00		
33903700 -	Locação de Mão-de-obra	2.000,00		
33903700 - 15001001	Locação de Mão-de-obra	2.000,00		
33903900 -	Outros Serviços de Terceiros - Pessoa Jurídica	2.257.000,00		
33903900 - 15001001	Outros Serviços de Terceiros - Pessoa Jurídica	1.643.000,00		
33903900 - 15500000	Outros Serviços de Terceiros - Pessoa Jurídica	20.000,00		
33903900 - 15510000	Outros Serviços de Terceiros - Pessoa Jurídica	4.000,00		
33903900 - 15530000	Outros Serviços de Terceiros - Pessoa Jurídica	205.000,00		
33903900 - 15690000	Outros Serviços de Terceiros - Pessoa Jurídica	42.000,00		
33903900 - 15710000	Outros Serviços de Terceiros - Pessoa Jurídica	343.000,00		
33904000 -	Serviços de Tecnologia da Informação e Comunicação - Pessoa Jurídica	4.000,00		
33904000 - 15001001	Serviços de Tecnologia da Informação e Comunicação - Pessoa Jurídica	4.000,00		
33904600 -	Auxílio-alimentação	2.000,00		
33904600 - 15001001	Auxílio-alimentação	2.000,00		
33904700 -	Obrigações Tributárias e Contributivas	119.500,00		
33904700 - 15001001	Obrigações Tributárias e Contributivas	13.500,00		
33904700 - 15500000	Obrigações Tributárias e Contributivas	2.000,00		
33904700 - 15510000	Obrigações Tributárias e Contributivas	4.000,00		
33904700 - 15710000	Obrigações Tributárias e Contributivas	100.000,00		
33904800 -	Outros Auxílios Financeiros a Pessoas Físicas	2.000,00		
33904800 - 15001001	Outros Auxílios Financeiros a Pessoas Físicas	2.000,00		
33904900 -	Auxílio-transporte	4.000,00		
33904900 - 15001001	Auxílio-transporte	4.000,00		
33909100 -	Sentenças Judiciais	2.000,00		
33909100 - 15001001	Sentenças Judiciais	2.000,00		
33909200 -	Despesas de Exercícios Anteriores	6.000,00		
33909200 - 15001001	Despesas de Exercícios Anteriores	6.000,00		
33909300 -	Indenizações e Restituições	52.000,00		
33909300 - 15001001	Indenizações e Restituições	52.000,00		
33909400 -	Indenizações e Restituições Trabalhistas	2.000,00		
33909400 - 15001001	Indenizações e Restituições Trabalhistas	2.000,00		
33910000 -	APLICAÇÃO DIRETA - OPERAÇÕES INTRAORÇAMENTÁRIAS		17.000,00	
33919700 -	Aporte Para Cobertura do Déficit Atuarial do Rpps	17.000,00		
33919700 - 15001001	Aporte Para Cobertura do Déficit Atuarial do Rpps	17.000,00		
40000000	DESPESAS DE CAPITAL			2.189.797,00
44000000	INVESTIMENTOS			2.155.584,00
44710000 -	TRANSFERÊNCIAS A CONSÓRCIOS PÚBLICOS		2.000,00	
44717000 -	Rateio pela Participação Em Consórcio Público	2.000,00		
44717000 - 15001001	Rateio pela Participação Em Consórcio Público	2.000,00		
44900000	APLICAÇÕES DIRETAS		2.153.584,00	
44905100 -	Obras e Instalações	963.000,00		
44905100 - 15001001	Obras e Instalações	105.000,00		
44905100 - 15690000	Obras e Instalações	360.000,00		
44905100 - 15700000	Obras e Instalações	498.000,00		
44905200 -	Equipamentos e Material Permanente	1.180.584,00		



## PREFEITURA MUNICIPAL DE SALOÁ

## IV - Despesa segundo a Categoria Econômica - Consolidado

Exercício: 2026

Classificação	Especificação	Desdob.	Elemento	Categoria
44905200 - 15001001	Equipamentos e Material Permanente	124.584,00		
44905200 - 15500000	Equipamentos e Material Permanente	420.000,00		
44905200 - 15690000	Equipamentos e Material Permanente	432.000,00		
44905200 - 15700000	Equipamentos e Material Permanente	164.000,00		
44905200 - 17550000	Equipamentos e Material Permanente	40.000,00		
44906100 -	Aquisição de Imóveis	10.000,00		
44906100 - 15001001	Aquisição de Imóveis	10.000,00		
45000000	INVERSÕES FINANCEIRAS			25.000,00
45900000	APLICAÇÕES DIRETAS		25.000,00	
45906100 -	Aquisição de Imóveis	25.000,00		
45906100 - 15001001	Aquisição de Imóveis	25.000,00		
46000000	AMORTIZAÇÃO DA DÍVIDA			9.213,00
46710000 -	TRANSF A CONSÓRCIO PUBLICOS MEDIANTE CONTRATO DE RATEIO		9.213,00	
46717000 -	Rateio pela Participação Em Consórcio Público	9.213,00		
46717000 - 15001001	Rateio pela Participação Em Consórcio Público	9.213,00		
		Total Unidade:		10.976.434,00



## PREFEITURA MUNICIPAL DE SALOÁ

## IV - Despesa segundo a Categoria Econômica - Consolidado

Exercício: 2026

Classificação	Especificação	Desdob.	Elemento	Categoria
Poder: 2 - Poder Executivo				
Órgão: 18 - FUNDO MUNICIPAL DE EDUCAÇÃO				
UO: 1840 - DEPARTAMENTO DE ASSISTÊNCIA AO EDUCANDO				
30000000	DESPESAS CORRENTES			2.028.000,00
33000000	OUTRAS DESPESAS CORRENTES			2.028.000,00
33900000	APLICAÇÕES DIRETAS		2.028.000,00	
33901800 -	Auxílio Financeiro a Estudantes	10.000,00		
33901800 - 15000000	Auxílio Financeiro a Estudantes	10.000,00		
33903000 -	Material de Consumo	1.335.000,00		
33903000 - 15001001	Material de Consumo	66.000,00		
33903000 - 15500000	Material de Consumo	1.006.000,00		
33903000 - 15520000	Material de Consumo	263.000,00		
33903200 -	Material, Bem ou Serviço Para Distribuição Gratuita	580.000,00		
33903200 - 15001001	Material, Bem ou Serviço Para Distribuição Gratuita	245.000,00		
33903200 - 15500000	Material, Bem ou Serviço Para Distribuição Gratuita	185.000,00		
33903200 - 15690000	Material, Bem ou Serviço Para Distribuição Gratuita	150.000,00		
33903300 -	Passagens e Despesas Com Locomoção	2.000,00		
33903300 - 15000000	Passagens e Despesas Com Locomoção	2.000,00		
33903600 -	Outros Serviços de Terceiros - Pessoa Física	27.000,00		
33903600 - 15000000	Outros Serviços de Terceiros - Pessoa Física	5.000,00		
33903600 - 15001001	Outros Serviços de Terceiros - Pessoa Física	7.000,00		
33903600 - 15500000	Outros Serviços de Terceiros - Pessoa Física	13.000,00		
33903600 - 15520000	Outros Serviços de Terceiros - Pessoa Física	2.000,00		
33903900 -	Outros Serviços de Terceiros - Pessoa Jurídica	61.000,00		
33903900 - 15000000	Outros Serviços de Terceiros - Pessoa Jurídica	50.000,00		
33903900 - 15001001	Outros Serviços de Terceiros - Pessoa Jurídica	7.000,00		
33903900 - 15500000	Outros Serviços de Terceiros - Pessoa Jurídica	2.000,00		
33903900 - 15520000	Outros Serviços de Terceiros - Pessoa Jurídica	2.000,00		
33904700 -	Obrigações Tributárias e Contributivas	6.000,00		
33904700 - 15001001	Obrigações Tributárias e Contributivas	2.000,00		
33904700 - 15500000	Obrigações Tributárias e Contributivas	2.000,00		
33904700 - 15520000	Obrigações Tributárias e Contributivas	2.000,00		
33904800 -	Outros Auxílios Financeiros a Pessoas Físicas	5.000,00		
33904800 - 15000000	Outros Auxílios Financeiros a Pessoas Físicas	5.000,00		
33904900 -	Auxílio-transporte	2.000,00		
33904900 - 15000000	Auxílio-transporte	2.000,00		
Total Unidade:				2.028.000,00
Total Órgão:				39.890.434,00



## PREFEITURA MUNICIPAL DE SALOÁ

## IV - Despesa segundo a Categoria Econômica - Consolidado

Exercício: 2026

Classificação	Especificação	Desdob.	Elemento	Categoria
Poder: 2 - Poder Executivo				
Órgão: 19 - SECRETARIA DE CULTURA				
UO: 1910 - DEPARTAMENTO DE CULTURA				
30000000	DESPESAS CORRENTES			1.065.400,00
31000000	PESSOAL E ENCARGOS SOCIAIS			294.000,00
31900000	APLICAÇÕES DIRETAS		274.000,00	
31900400 -	Contratação Por Tempo Determinado	10.000,00		
31900400 - 15000000	Contratação Por Tempo Determinado	10.000,00		
31901100 -	Vencimentos e Vantagens Fixas Pessoal Civil	210.000,00		
31901100 - 15000000	Vencimentos e Vantagens Fixas Pessoal Civil	210.000,00		
31901300 -	Obrigações Patronais	50.000,00		
31901300 - 15000000	Obrigações Patronais	50.000,00		
31901600 -	Outras Despesas Variáveis - Pessoal Civil	2.000,00		
31901600 - 15000000	Outras Despesas Variáveis - Pessoal Civil	2.000,00		
31909400 -	Indenizações e Restituições Trabalhistas	2.000,00		
31909400 - 15000000	Indenizações e Restituições Trabalhistas	2.000,00		
31910000 -	APLICAÇÃO DIRETA - OPERAÇÕES INTRAORÇAMENTÁRIAS		20.000,00	
31911300 -	Obrigações Patronais	20.000,00		
31911300 - 15000000	Obrigações Patronais	20.000,00		
33000000	OUTRAS DESPESAS CORRENTES			771.400,00
33500000	TRANSFERÊNCIAS A INSTITUIÇÕES PRIVADAS SEM FINS LUCRATIVOS		15.000,00	
33504100 -	Contribuições	15.000,00		
33504100 - 17190000	Contribuições	15.000,00		
33600000	TRANSFERÊNCIAS A INSTITUIÇÕES PRIVADAS COM FINS LUCRATIVOS		15.000,00	
33604500 -	Subvenção Econômicas	15.000,00		
33604500 - 17190000	Subvenção Econômicas	15.000,00		
33900000	APLICAÇÕES DIRETAS		739.400,00	
33900800 -	Outros Benefícios Assistenciais	100,00		
33900800 - 15000000	Outros Benefícios Assistenciais	100,00		
33901400 -	Diárias - Civil	2.000,00		
33901400 - 15000000	Diárias - Civil	2.000,00		
33903000 -	Material de Consumo	25.000,00		
33903000 - 15000000	Material de Consumo	25.000,00		
33903100 -	Premiações Culturais, Art., Científicas, Desport. e Outras	42.000,00		
33903100 - 15000000	Premiações Culturais, Art., Científicas, Desport. e Outras	4.000,00		
33903100 - 17150000	Premiações Culturais, Art., Científicas, Desport. e Outras	17.000,00		
33903100 - 17160000	Premiações Culturais, Art., Científicas, Desport. e Outras	10.000,00		
33903100 - 17190000	Premiações Culturais, Art., Científicas, Desport. e Outras	11.000,00		
33903500 -	Serviços de Consultoria	12.000,00		
33903500 - 15000000	Serviços de Consultoria	2.000,00		
33903500 - 17150000	Serviços de Consultoria	5.000,00		
33903500 - 17160000	Serviços de Consultoria	5.000,00		
33903600 -	Outros Serviços de Terceiros - Pessoa Física	31.500,00		
33903600 - 15000000	Outros Serviços de Terceiros - Pessoa Física	17.500,00		
33903600 - 17150000	Outros Serviços de Terceiros - Pessoa Física	9.000,00		
33903600 - 17160000	Outros Serviços de Terceiros - Pessoa Física	5.000,00		
33903900 -	Outros Serviços de Terceiros - Pessoa Jurídica	575.000,00		
33903900 - 15000000	Outros Serviços de Terceiros - Pessoa Jurídica	560.000,00		
33903900 - 17150000	Outros Serviços de Terceiros - Pessoa Jurídica	5.000,00		
33903900 - 17160000	Outros Serviços de Terceiros - Pessoa Jurídica	10.000,00		
33904100 -	Contribuições	10.300,00		
33904100 - 15000000	Contribuições	2.300,00		
33904100 - 17150000	Contribuições	5.000,00		
33904100 - 17160000	Contribuições	3.000,00		
33904700 -	Obrigações Tributárias e Contributivas	1.500,00		
33904700 - 15000000	Obrigações Tributárias e Contributivas	1.500,00		
33904800 -	Outros Auxílios Financeiros a Pessoas Físicas	38.000,00		



ESTADO DE PERNAMBUCO  
PREFEITURA MUNICIPAL DE SALOÁ  
IV - Despesa segundo a Categoria Econômica - Consolidado

Exercício: 2026

Classificação	Especificação	Desdob.	Elemento	Categoria
33904800 - 17150000	Outros Auxílios Financeiros a Pessoas Físicas	9.000,00		
33904800 - 17160000	Outros Auxílios Financeiros a Pessoas Físicas	19.000,00		
33904800 - 17190000	Outros Auxílios Financeiros a Pessoas Físicas	10.000,00		
33909700 -	Aporte Para Cobertura do Deficit Atuarial	2.000,00		
33909700 - 15000000	Aporte Para Cobertura do Deficit Atuarial	2.000,00		
33910000 -	APLICAÇÃO DIRETA - OPERAÇÕES INTRAORÇAMENTÁRIAS		2.000,00	
33919700 -	Aporte Para Cobertura do Déficit Atuarial do Rpps	2.000,00		
33919700 - 15000000	Aporte Para Cobertura do Déficit Atuarial do Rpps	2.000,00		
40000000	DESPESAS DE CAPITAL			42.000,00
44000000	INVESTIMENTOS			42.000,00
44900000	APLICAÇÕES DIRETAS		42.000,00	
44905100 -	Obras e Instalações	30.000,00		
44905100 - 15000000	Obras e Instalações	30.000,00		
44905200 -	Equipamentos e Material Permanente	12.000,00		
44905200 - 15000000	Equipamentos e Material Permanente	12.000,00		
		Total Unidade:		1.107.400,00
		Total Órgão:		1.107.400,00



## PREFEITURA MUNICIPAL DE SALOÁ

## IV - Despesa segundo a Categoria Econômica - Consolidado

Exercício: 2026

Classificação	Especificação	Desdob.	Elemento	Categoria
Poder: 2 - Poder Executivo				
Órgão: 20 - SECRETARIA DE INFRA ESTRUTURA E SERVIÇOS PÚBLICOS				
UO: 2010 - DEPARTAMENTO DE SERVIÇOS PÚBLICOS				
30000000	DESPESAS CORRENTES			5.377.184,00
31000000	PESSOAL E ENCARGOS SOCIAIS			3.220.290,00
31900000	APLICAÇÕES DIRETAS		3.148.290,00	
31900400 -	Contratação Por Tempo Determinado	2.024.290,00		
31900400 - 15000000	Contratação Por Tempo Determinado	2.024.290,00		
31901100 -	Vencimentos e Vantagens Fixas Pessoal Civil	860.000,00		
31901100 - 15000000	Vencimentos e Vantagens Fixas Pessoal Civil	860.000,00		
31901300 -	Obrigações Patronais	252.000,00		
31901300 - 15000000	Obrigações Patronais	252.000,00		
31901600 -	Outras Despesas Variáveis - Pessoal Civil	6.000,00		
31901600 - 15000000	Outras Despesas Variáveis - Pessoal Civil	6.000,00		
31909400 -	Indenizações e Restituições Trabalhistas	6.000,00		
31909400 - 15000000	Indenizações e Restituições Trabalhistas	6.000,00		
31910000 -	APLICAÇÃO DIRETA - OPERAÇÕES INTRAORÇAMENTÁRIAS		72.000,00	
31911300 -	Obrigações Patronais	72.000,00		
31911300 - 15000000	Obrigações Patronais	72.000,00		
33000000	OUTRAS DESPESAS CORRENTES			2.156.894,00
33900000	APLICAÇÕES DIRETAS		2.154.894,00	
33900800 -	Outros Benefícios Assistenciais	9.000,00		
33900800 - 15000000	Outros Benefícios Assistenciais	9.000,00		
33901400 -	Diárias - Civil	4.000,00		
33901400 - 15000000	Diárias - Civil	4.000,00		
33903000 -	Material de Consumo	880.394,00		
33903000 - 15000000	Material de Consumo	880.394,00		
33903500 -	Serviços de Consultoria	4.000,00		
33903500 - 15000000	Serviços de Consultoria	4.000,00		
33903600 -	Outros Serviços de Terceiros - Pessoa Física	30.500,00		
33903600 - 15000000	Outros Serviços de Terceiros - Pessoa Física	30.500,00		
33903900 -	Outros Serviços de Terceiros - Pessoa Jurídica	1.210.000,00		
33903900 - 15000000	Outros Serviços de Terceiros - Pessoa Jurídica	1.210.000,00		
33904700 -	Obrigações Tributárias e Contributivas	5.000,00		
33904700 - 15000000	Obrigações Tributárias e Contributivas	5.000,00		
33909200 -	Despesas de Exercícios Anteriores	10.000,00		
33909200 - 15000000	Despesas de Exercícios Anteriores	10.000,00		
33909700 -	Aporte Para Cobertura do Deficit Atuarial	2.000,00		
33909700 - 15000000	Aporte Para Cobertura do Deficit Atuarial	2.000,00		
33910000 -	APLICAÇÃO DIRETA - OPERAÇÕES INTRAORÇAMENTÁRIAS		2.000,00	
33919700 -	Aporte Para Cobertura do Déficit Atuarial do Rpps	2.000,00		
33919700 - 15000000	Aporte Para Cobertura do Déficit Atuarial do Rpps	2.000,00		
40000000	DESPESAS DE CAPITAL			831.910,00
44000000	INVESTIMENTOS			831.910,00
44900000	APLICAÇÕES DIRETAS		831.910,00	
44905100 -	Obras e Instalações	420.200,00		
44905100 - 15000000	Obras e Instalações	20.000,00		
44905100 - 17000000	Obras e Instalações	44.200,00		
44905100 - 17003110	Obras e Instalações	356.000,00		
44905200 -	Equipamentos e Material Permanente	411.710,00		
44905200 - 15000000	Equipamentos e Material Permanente	261.710,00		
44905200 - 17000000	Equipamentos e Material Permanente	150.000,00		
			Total Unidade:	6.209.094,00



## PREFEITURA MUNICIPAL DE SALOÁ

## IV - Despesa segundo a Categoria Econômica - Consolidado

Exercício: 2026

Classificação	Especificação	Desdob.	Elemento	Categoria
Poder: 2 - Poder Executivo				
Órgão: 20 - SECRETARIA DE INFRA ESTRUTURA E SERVIÇOS PÚBLICOS				
UO: 2020 - DEPARTAMENTO DE OBRAS E INFRA ESTRUTURA				
30000000	DESPESAS CORRENTES			653.645,00
31000000	PESSOAL E ENCARGOS SOCIAIS			8.227,00
31710000 -	TRANSFERÊNCIAS A CONSÓRCIOS PÚBLICOS		8.227,00	
31717000 -	Rateio pela Participação Em Consórcio Público	8.227,00		
31717000 - 15000000	Rateio pela Participação Em Consórcio Público	8.227,00		
33000000	OUTRAS DESPESAS CORRENTES			645.418,00
33710000 -	TRANSFERÊNCIAS A CONSÓRCIOS PÚBLICOS		53.418,00	
33717000 -	Transferencia a Consórcio Público Mediante Contrato de Rateio	53.418,00		
33717000 - 15000000	Transferencia a Consórcio Público Mediante Contrato de Rateio	53.418,00		
33900000	APLICAÇÕES DIRETAS		592.000,00	
33903000 -	Material de Consumo	50.000,00		
33903000 - 15000000	Material de Consumo	50.000,00		
33903600 -	Outros Serviços de Terceiros - Pessoa Física	20.000,00		
33903600 - 15000000	Outros Serviços de Terceiros - Pessoa Física	20.000,00		
33903900 -	Outros Serviços de Terceiros - Pessoa Jurídica	510.000,00		
33903900 - 15000000	Outros Serviços de Terceiros - Pessoa Jurídica	10.000,00		
33903900 - 17540000	Outros Serviços de Terceiros - Pessoa Jurídica	500.000,00		
33904700 -	Obrigações Tributárias e Contributivas	10.000,00		
33904700 - 15000000	Obrigações Tributárias e Contributivas	10.000,00		
33909700 -	Aporte Para Cobertura do Deficit Atuarial	2.000,00		
33909700 - 15000000	Aporte Para Cobertura do Deficit Atuarial	2.000,00		
40000000	DESPESAS DE CAPITAL			4.339.076,00
44000000	INVESTIMENTOS			4.339.076,00
44710000 -	TRANSFERÊNCIAS A CONSÓRCIOS PÚBLICOS		9.470,00	
44717000 -	Rateio pela Participação Em Consórcio Público	9.470,00		
44717000 - 15000000	Rateio pela Participação Em Consórcio Público	9.470,00		
44900000	APLICAÇÕES DIRETAS		4.329.606,00	
44905100 -	Obras e Instalações	3.329.606,00		
44905100 - 15000000	Obras e Instalações	619.606,00		
44905100 - 17000000	Obras e Instalações	813.000,00		
44905100 - 17003110	Obras e Instalações	100.000,00		
44905100 - 17010000	Obras e Instalações	297.000,00		
44905100 - 17540000	Obras e Instalações	1.500.000,00		
44905200 -	Equipamentos e Material Permanente	1.000.000,00		
44905200 - 17540000	Equipamentos e Material Permanente	1.000.000,00		
Total Unidade:				4.992.721,00





## PREFEITURA MUNICIPAL DE SALOÁ

## IV - Despesa segundo a Categoria Econômica - Consolidado

Exercício: 2026

Classificação	Especificação	Desdob.	Elemento	Categoria
Poder: 2 - Poder Executivo				
Órgão: 20 - SECRETARIA DE INFRA ESTRUTURA E SERVIÇOS PÚBLICOS				
UO: 2030 - DEPARTAMENTO DE TRANSPORTES E TRÂNSITO				
30000000	DESPESAS CORRENTES			7.800,00
33000000	OUTRAS DESPESAS CORRENTES			7.800,00
33900000	APLICAÇÕES DIRETAS		7.800,00	
33903000 -	Material de Consumo	1.500,00		
33903000 - 15000000	Material de Consumo	1.500,00		
33903600 -	Outros Serviços de Terceiros - Pessoa Física	1.500,00		
33903600 - 15000000	Outros Serviços de Terceiros - Pessoa Física	1.500,00		
33903900 -	Outros Serviços de Terceiros - Pessoa Jurídica	2.500,00		
33903900 - 15000000	Outros Serviços de Terceiros - Pessoa Jurídica	2.500,00		
33904700 -	Obrigações Tributárias e Contributivas	300,00		
33904700 - 15000000	Obrigações Tributárias e Contributivas	300,00		
33909700 -	Aporte Para Cobertura do Deficit Atuarial	2.000,00		
33909700 - 15000000	Aporte Para Cobertura do Deficit Atuarial	2.000,00		
40000000	DESPESAS DE CAPITAL			350.000,00
44000000	INVESTIMENTOS			350.000,00
44900000	APLICAÇÕES DIRETAS		350.000,00	
44905100 -	Obras e Instalações	350.000,00		
44905100 - 15000000	Obras e Instalações	300.000,00		
44905100 - 17000000	Obras e Instalações	50.000,00		
Total Unidade:				357.800,00
Total Órgão:				11.559.615,00



## PREFEITURA MUNICIPAL DE SALOÁ

## IV - Despesa segundo a Categoria Econômica - Consolidado

Exercício: 2026

Classificação	Especificação	Desdob.	Elemento	Categoria
Poder: 2 - Poder Executivo				
Órgão: 21 - SECRETARIA DE AGRICULTURA, PECUÁRIA				
UO: 2110 - DEPARTAMENTO DE AGRICULTURA E PECUÁRIA				
30000000	DESPESAS CORRENTES			1.790.200,00
31000000	PESSOAL E ENCARGOS SOCIAIS			1.233.000,00
31900000	APLICAÇÕES DIRETAS		963.000,00	
31900400 -	Contratação Por Tempo Determinado	595.000,00		
31900400 - 15000000	Contratação Por Tempo Determinado	595.000,00		
31901100 -	Vencimentos e Vantagens Fixas Pessoal Civil	242.000,00		
31901100 - 15000000	Vencimentos e Vantagens Fixas Pessoal Civil	242.000,00		
31901300 -	Obrigações Patronais	120.000,00		
31901300 - 15000000	Obrigações Patronais	120.000,00		
31901600 -	Outras Despesas Variáveis - Pessoal Civil	2.000,00		
31901600 - 15000000	Outras Despesas Variáveis - Pessoal Civil	2.000,00		
31909200 -	Despesas Exercícios Anteriores	2.000,00		
31909200 - 15000000	Despesas Exercícios Anteriores	2.000,00		
31909400 -	Indenizações e Restituições Trabalhistas	2.000,00		
31909400 - 15000000	Indenizações e Restituições Trabalhistas	2.000,00		
31910000 -	APLICAÇÃO DIRETA - OPERAÇÕES INTRAORÇAMENTÁRIAS		270.000,00	
31911300 -	Obrigações Patronais	270.000,00		
31911300 - 15000000	Obrigações Patronais	270.000,00		
33000000	OUTRAS DESPESAS CORRENTES			557.200,00
33900000	APLICAÇÕES DIRETAS		552.200,00	
33900800 -	Outros Benefícios Assistenciais	1.000,00		
33900800 - 15000000	Outros Benefícios Assistenciais	1.000,00		
33901400 -	Diárias - Civil	2.000,00		
33901400 - 15000000	Diárias - Civil	2.000,00		
33903000 -	Material de Consumo	202.000,00		
33903000 - 15000000	Material de Consumo	202.000,00		
33903200 -	Material, Bem ou Serviço Para Distribuição Gratuita	2.000,00		
33903200 - 15000000	Material, Bem ou Serviço Para Distribuição Gratuita	2.000,00		
33903500 -	Serviços de Consultoria	20.000,00		
33903500 - 15000000	Serviços de Consultoria	20.000,00		
33903600 -	Outros Serviços de Terceiros - Pessoa Física	158.000,00		
33903600 - 15000000	Outros Serviços de Terceiros - Pessoa Física	158.000,00		
33903700 -	Locação de Mão-de-obra	5.000,00		
33903700 - 15000000	Locação de Mão-de-obra	5.000,00		
33903900 -	Outros Serviços de Terceiros - Pessoa Jurídica	134.000,00		
33903900 - 15000000	Outros Serviços de Terceiros - Pessoa Jurídica	134.000,00		
33904100 -	Contribuições	2.000,00		
33904100 - 15000000	Contribuições	2.000,00		
33904700 -	Obrigações Tributárias e Contributivas	18.200,00		
33904700 - 15000000	Obrigações Tributárias e Contributivas	18.200,00		
33904800 -	Outros Auxílios Financeiros a Pessoas Físicas	2.000,00		
33904800 - 15000000	Outros Auxílios Financeiros a Pessoas Físicas	2.000,00		
33909200 -	Despesas de Exercícios Anteriores	2.000,00		
33909200 - 15000000	Despesas de Exercícios Anteriores	2.000,00		
33909300 -	Indenizações e Restituições	2.000,00		
33909300 - 15000000	Indenizações e Restituições	2.000,00		
33909700 -	Aporte Para Cobertura do Deficit Atuarial	2.000,00		
33909700 - 15000000	Aporte Para Cobertura do Deficit Atuarial	2.000,00		
33910000 -	APLICAÇÃO DIRETA - OPERAÇÕES INTRAORÇAMENTÁRIAS		5.000,00	
33919700 -	Aporte Para Cobertura do Déficit Atuarial do Rpps	5.000,00		
33919700 - 15000000	Aporte Para Cobertura do Déficit Atuarial do Rpps	5.000,00		
40000000	DESPESAS DE CAPITAL			210.000,00
44000000	INVESTIMENTOS			210.000,00
44900000	APLICAÇÕES DIRETAS		210.000,00	



ESTADO DE PERNAMBUCO  
PREFEITURA MUNICIPAL DE SALOÁ  
IV - Despesa segundo a Categoria Econômica - Consolidado

Anexo 2 da Lei 4.320/64

Exercício: 2026

Classificação	Especificação	Desdob.	Elemento	Categoria
44905100 -	Obras e Instalações	30.000,00		
44905100 - 15000000	Obras e Instalações	20.000,00		
44905100 - 17000000	Obras e Instalações	10.000,00		
44905200 -	Equipamentos e Material Permanente	180.000,00		
44905200 - 15000000	Equipamentos e Material Permanente	60.000,00		
44905200 - 17003110	Equipamentos e Material Permanente	100.000,00		
44905200 - 17550000	Equipamentos e Material Permanente	20.000,00		
			Total Unidade:	2.000.200,00



## PREFEITURA MUNICIPAL DE SALOÁ

## IV - Despesa segundo a Categoria Econômica - Consolidado

Exercício: 2026

Classificação	Especificação	Desdob.	Elemento	Categoria
Poder: 2 - Poder Executivo				
Órgão: 21 - SECRETARIA DE AGRICULTURA, PECUÁRIA				
UO: 2120 - DEPARTAMENTO DE RECURSOS HÍDRICOS				
30000000	DESPESAS CORRENTES			6.000,00
33000000	OUTRAS DESPESAS CORRENTES			6.000,00
33900000	APLICAÇÕES DIRETAS		6.000,00	
33903000 -	Material de Consumo	2.000,00		
33903000 - 15000000	Material de Consumo	2.000,00		
33903600 -	Outros Serviços de Terceiros - Pessoa Física	2.000,00		
33903600 - 15000000	Outros Serviços de Terceiros - Pessoa Física	2.000,00		
33903900 -	Outros Serviços de Terceiros - Pessoa Jurídica	2.000,00		
33903900 - 15000000	Outros Serviços de Terceiros - Pessoa Jurídica	2.000,00		
40000000	DESPESAS DE CAPITAL			265.000,00
44000000	INVESTIMENTOS			265.000,00
44900000	APLICAÇÕES DIRETAS		265.000,00	
44905100 -	Obras e Instalações	260.000,00		
44905100 - 15000000	Obras e Instalações	140.000,00		
44905100 - 17000000	Obras e Instalações	120.000,00		
44905200 -	Equipamentos e Material Permanente	5.000,00		
44905200 - 15000000	Equipamentos e Material Permanente	5.000,00		
Total Unidade:				271.000,00



ESTADO DE PERNAMBUCO

PREFEITURA MUNICIPAL DE SALOÁ

IV - Despesa segundo a Categoria Econômica - Consolidado

Exercício: 2026

Classificação	Especificação	Desdob.	Elemento	Categoria
Poder: 2 - Poder Executivo				
Órgão: 21 - SECRETARIA DE AGRICULTURA, PECUÁRIA				
UO: 2130 - DEPARTAMENTO DE ABASTECIMENTO				
30000000	DESPESAS CORRENTES			9.700,00
33000000	OUTRAS DESPESAS CORRENTES			9.700,00
33900000	APLICAÇÕES DIRETAS		9.700,00	
33903000 -	Material de Consumo	2.000,00		
33903000 - 15000000	Material de Consumo	2.000,00		
33903600 -	Outros Serviços de Terceiros - Pessoa Física	2.000,00		
33903600 - 15000000	Outros Serviços de Terceiros - Pessoa Física	2.000,00		
33903900 -	Outros Serviços de Terceiros - Pessoa Jurídica	5.000,00		
33903900 - 15000000	Outros Serviços de Terceiros - Pessoa Jurídica	5.000,00		
33904100 -	Contribuições	500,00		
33904100 - 15000000	Contribuições	500,00		
33904700 -	Obrigações Tributárias e Contributivas	200,00		
33904700 - 15000000	Obrigações Tributárias e Contributivas	200,00		
40000000	DESPESAS DE CAPITAL			150.000,00
44000000	INVESTIMENTOS			150.000,00
44900000	APLICAÇÕES DIRETAS		150.000,00	
44905100 -	Obras e Instalações	150.000,00		
44905100 - 15000000	Obras e Instalações	100.000,00		
44905100 - 17000000	Obras e Instalações	50.000,00		
Total Unidade:				159.700,00
Total Órgão:				2.430.900,00



## PREFEITURA MUNICIPAL DE SALOÁ

## IV - Despesa segundo a Categoria Econômica - Consolidado

Exercício: 2026

Classificação	Especificação	Desdob.	Elemento	Categoria
Poder: 2 - Poder Executivo				
Órgão: 22 - SECRETARIA DE DESENV. ECONÔMICO, TURISMO E MEIO AMBIENTE				
UO: 2210 - DEPARTAMENTO DE DESENVOLVIMENTO ECONÔMICO E TURISMO				
30000000	DESPESAS CORRENTES			221.200,00
31000000	PESSOAL E ENCARGOS SOCIAIS			117.000,00
31900000	APLICAÇÕES DIRETAS		117.000,00	
31900400 -	Contratação Por Tempo Determinado	15.000,00		
31900400 - 15000000	Contratação Por Tempo Determinado	15.000,00		
31901100 -	Vencimentos e Vantagens Fixas Pessoal Civil	100.000,00		
31901100 - 15000000	Vencimentos e Vantagens Fixas Pessoal Civil	100.000,00		
31901300 -	Obrigações Patronais	2.000,00		
31901300 - 15000000	Obrigações Patronais	2.000,00		
33000000	OUTRAS DESPESAS CORRENTES			104.200,00
33500000	TRANSFERÊNCIAS A INSTITUIÇÕES PRIVADAS SEM FINS LUCRATIVOS		2.000,00	
33504300 -	Subvenções Sociais	2.000,00		
33504300 - 15000000	Subvenções Sociais	2.000,00		
33900000	APLICAÇÕES DIRETAS		102.200,00	
33900800 -	Outros Benefícios Assistenciais	1.000,00		
33900800 - 15000000	Outros Benefícios Assistenciais	1.000,00		
33901400 -	Diárias - Civil	1.000,00		
33901400 - 15000000	Diárias - Civil	1.000,00		
33903000 -	Material de Consumo	12.000,00		
33903000 - 15000000	Material de Consumo	12.000,00		
33903200 -	Material, Bem ou Serviço Para Distribuição Gratuita	2.000,00		
33903200 - 15000000	Material, Bem ou Serviço Para Distribuição Gratuita	2.000,00		
33903600 -	Outros Serviços de Terceiros - Pessoa Física	52.000,00		
33903600 - 15000000	Outros Serviços de Terceiros - Pessoa Física	52.000,00		
33903900 -	Outros Serviços de Terceiros - Pessoa Jurídica	22.000,00		
33903900 - 15000000	Outros Serviços de Terceiros - Pessoa Jurídica	22.000,00		
33904000 -	Serviços de Tecnologia da Informação e Comunicação - Pessoa Jurídica	4.000,00		
33904000 - 15000000	Serviços de Tecnologia da Informação e Comunicação - Pessoa Jurídica	4.000,00		
33904100 -	Contribuições	2.000,00		
33904100 - 15000000	Contribuições	2.000,00		
33904700 -	Obrigações Tributárias e Contributivas	6.200,00		
33904700 - 15000000	Obrigações Tributárias e Contributivas	6.200,00		
40000000	DESPESAS DE CAPITAL			5.000,00
44000000	INVESTIMENTOS			5.000,00
44900000	APLICAÇÕES DIRETAS		5.000,00	
44905200 -	Equipamentos e Material Permanente	5.000,00		
44905200 - 15000000	Equipamentos e Material Permanente	5.000,00		
Total Unidade:				226.200,00



## PREFEITURA MUNICIPAL DE SALOÁ

## IV - Despesa segundo a Categoria Econômica - Consolidado

Exercício: 2026

Classificação	Especificação	Desdob.	Elemento	Categoria
Poder: 2 - Poder Executivo				
Órgão: 22 - SECRETARIA DE DESENV. ECONÔMICO, TURISMO E MEIO AMBIENTE				
UO: 2220 - DEPARTAMENTO DE GESTÃO AMBIENTAL				
30000000	DESPESAS CORRENTES			117.167,00
31000000	PESSOAL E ENCARGOS SOCIAIS			36.061,50
31710000 -	TRANSFERÊNCIAS A CONSÓRCIOS PÚBLICOS		6.061,50	
31717000 -	Rateio pela Participação Em Consórcio Público	6.061,50		
31717000 - 15000000	Rateio pela Participação Em Consórcio Público	6.061,50		
31900000	APLICAÇÕES DIRETAS		30.000,00	
31900400 -	Contratação Por Tempo Determinado	15.000,00		
31900400 - 15000000	Contratação Por Tempo Determinado	15.000,00		
31901100 -	Vencimentos e Vantagens Fixas Pessoal Civil	15.000,00		
31901100 - 15000000	Vencimentos e Vantagens Fixas Pessoal Civil	15.000,00		
33000000	OUTRAS DESPESAS CORRENTES			81.105,50
33500000	TRANSFERÊNCIAS A INSTITUIÇÕES PRIVADAS SEM FINS LUCRATIVOS		2.000,00	
33504300 -	Subvenções Sociais	2.000,00		
33504300 - 15000000	Subvenções Sociais	2.000,00		
33710000 -	TRANSFERÊNCIAS A CONSÓRCIOS PÚBLICOS		59.205,50	
33717000 -	Transferencia a Consórcio Público Mediante Contrato de Rateio	59.205,50		
33717000 - 15000000	Transferencia a Consórcio Público Mediante Contrato de Rateio	59.205,50		
33900000	APLICAÇÕES DIRETAS		19.900,00	
33900800 -	Outros Benefícios Assistenciais	500,00		
33900800 - 15000000	Outros Benefícios Assistenciais	500,00		
33903000 -	Material de Consumo	6.000,00		
33903000 - 15000000	Material de Consumo	6.000,00		
33903600 -	Outros Serviços de Terceiros - Pessoa Física	6.000,00		
33903600 - 15000000	Outros Serviços de Terceiros - Pessoa Física	6.000,00		
33903900 -	Outros Serviços de Terceiros - Pessoa Jurídica	6.000,00		
33903900 - 15000000	Outros Serviços de Terceiros - Pessoa Jurídica	6.000,00		
33904100 -	Contribuições	1.000,00		
33904100 - 15000000	Contribuições	1.000,00		
33904700 -	Obrigações Tributárias e Contributivas	400,00		
33904700 - 15000000	Obrigações Tributárias e Contributivas	400,00		
40000000	DESPESAS DE CAPITAL			21.940,00
44000000	INVESTIMENTOS			21.940,00
44710000 -	TRANSFERÊNCIAS A CONSÓRCIOS PÚBLICOS		16.440,00	
44717000 -	Rateio pela Participação Em Consórcio Público	16.440,00		
44717000 - 15000000	Rateio pela Participação Em Consórcio Público	16.440,00		
44900000	APLICAÇÕES DIRETAS		5.500,00	
44905200 -	Equipamentos e Material Permanente	5.500,00		
44905200 - 15000000	Equipamentos e Material Permanente	5.500,00		
Total Unidade:				139.107,00
Total Órgão:				365.307,00



## PREFEITURA MUNICIPAL DE SALOÁ

## IV - Despesa segundo a Categoria Econômica - Consolidado

Exercício: 2026

Classificação	Especificação	Desdob.	Elemento	Categoria
<b>Poder: 2 - Poder Executivo</b>				
<b>Órgão: 23 - SECRETARIA DE ESPORTES E LAZER</b>				
<b>UO: 2310 - DEPARTAMENTO DE DESENVOLVIMENTO DO ESPORTE E LAZER</b>				
30000000	DESPESAS CORRENTES			294.700,00
31000000	PESSOAL E ENCARGOS SOCIAIS			242.000,00
31900000	APLICAÇÕES DIRETAS		222.000,00	
31900400 -	Contratação Por Tempo Determinado	15.000,00		
31900400 - 15000000	Contratação Por Tempo Determinado	15.000,00		
31901100 -	Vencimentos e Vantagens Fixas Pessoal Civil	153.000,00		
31901100 - 15000000	Vencimentos e Vantagens Fixas Pessoal Civil	153.000,00		
31901300 -	Obrigações Patronais	50.000,00		
31901300 - 15000000	Obrigações Patronais	50.000,00		
31901600 -	Outras Despesas Variáveis - Pessoal Civil	2.000,00		
31901600 - 15000000	Outras Despesas Variáveis - Pessoal Civil	2.000,00		
31909400 -	Indenizações e Restituições Trabalhistas	2.000,00		
31909400 - 15000000	Indenizações e Restituições Trabalhistas	2.000,00		
31910000 -	APLICAÇÃO DIRETA - OPERAÇÕES INTRAORÇAMENTÁRIAS		20.000,00	
31911300 -	Obrigações Patronais	20.000,00		
31911300 - 15000000	Obrigações Patronais	20.000,00		
33000000	OUTRAS DESPESAS CORRENTES			52.700,00
33500000	TRANSFERÊNCIAS A INSTITUIÇÕES PRIVADAS SEM FINS LUCRATIVOS		2.000,00	
33504300 -	Subvenções Sociais	2.000,00		
33504300 - 15000000	Subvenções Sociais	2.000,00		
33900000	APLICAÇÕES DIRETAS		48.700,00	
33900800 -	Outros Benefícios Assistenciais	2.000,00		
33900800 - 15000000	Outros Benefícios Assistenciais	2.000,00		
33901400 -	Diárias - Civil	2.000,00		
33901400 - 15000000	Diárias - Civil	2.000,00		
33903000 -	Material de Consumo	18.000,00		
33903000 - 15000000	Material de Consumo	18.000,00		
33903100 -	Premiações Culturais, Art., Científicas, Desport. e Outras	7.000,00		
33903100 - 15000000	Premiações Culturais, Art., Científicas, Desport. e Outras	7.000,00		
33903200 -	Material, Bem ou Serviço Para Distribuição Gratuita	4.000,00		
33903200 - 15000000	Material, Bem ou Serviço Para Distribuição Gratuita	4.000,00		
33903500 -	Serviços de Consultoria	2.000,00		
33903500 - 15000000	Serviços de Consultoria	2.000,00		
33903600 -	Outros Serviços de Terceiros - Pessoa Física	7.000,00		
33903600 - 15000000	Outros Serviços de Terceiros - Pessoa Física	7.000,00		
33903900 -	Outros Serviços de Terceiros - Pessoa Jurídica	5.000,00		
33903900 - 15000000	Outros Serviços de Terceiros - Pessoa Jurídica	5.000,00		
33904100 -	Contribuições	500,00		
33904100 - 15000000	Contribuições	500,00		
33904700 -	Obrigações Tributárias e Contributivas	700,00		
33904700 - 15000000	Obrigações Tributárias e Contributivas	700,00		
33909200 -	Despesas de Exercícios Anteriores	500,00		
33909200 - 15000000	Despesas de Exercícios Anteriores	500,00		
33910000 -	APLICAÇÃO DIRETA - OPERAÇÕES INTRAORÇAMENTÁRIAS		2.000,00	
33919700 -	Aporte Para Cobertura do Déficit Atuarial do Rpps	2.000,00		
33919700 - 15000000	Aporte Para Cobertura do Déficit Atuarial do Rpps	2.000,00		
40000000	DESPESAS DE CAPITAL			1.297.000,00
44000000	INVESTIMENTOS			1.297.000,00
44900000	APLICAÇÕES DIRETAS		1.297.000,00	
44905100 -	Obras e Instalações	1.095.000,00		
44905100 - 15000000	Obras e Instalações	85.000,00		
44905100 - 17000000	Obras e Instalações	10.000,00		
44905100 - 17540000	Obras e Instalações	1.000.000,00		
44905200 -	Equipamentos e Material Permanente	152.000,00		





ESTADO DE PERNAMBUCO

PREFEITURA MUNICIPAL DE SALOÁ

IV - Despesa segundo a Categoria Econômica - Consolidado

Exercício: 2026

Classificação	Especificação	Desdob.	Elemento	Categoria
44905200 - 15000000	Equipamentos e Material Permanente	152.000,00		
44906100 -	Aquisição de Imóveis	50.000,00		
44906100 - 15000000	Aquisição de Imóveis	50.000,00		
			Total Unidade:	1.591.700,00
			Total Órgão:	1.591.700,00



## PREFEITURA MUNICIPAL DE SALOÁ

## IV - Despesa segundo a Categoria Econômica - Consolidado

Exercício: 2026

Classificação	Especificação	Desdob.	Elemento	Categoria
Poder: 2 - Poder Executivo				
Órgão: 24 - FUNDO MUNICIPAL DE SAÚDE				
UO: 2410 - SECRETARIA MUNICIPAL DE SAÚDE				
30000000	DESPESAS CORRENTES			15.619.490,50
31000000	PESSOAL E ENCARGOS SOCIAIS			7.836.416,80
31710000 -	TRANSFERÊNCIAS A CONSÓRCIOS PÚBLICOS		28.216,80	
31717000 -	Rateio pela Participação Em Consórcio Público	28.216,80		
31717000 - 15001002	Rateio pela Participação Em Consórcio Público	28.216,80		
31900000	APLICAÇÕES DIRETAS		7.311.600,00	
31900400 -	Contratação Por Tempo Determinado	3.101.700,00		
31900400 - 15001002	Contratação Por Tempo Determinado	1.930.000,00		
31900400 - 16000000	Contratação Por Tempo Determinado	948.000,00		
31900400 - 16040000	Contratação Por Tempo Determinado	207.000,00		
31900400 - 16050000	Contratação Por Tempo Determinado	10.000,00		
31900400 - 16210000	Contratação Por Tempo Determinado	6.700,00		
31901100 -	Vencimentos e Vantagens Fixas Pessoal Civil	2.742.300,00		
31901100 - 15001002	Vencimentos e Vantagens Fixas Pessoal Civil	1.145.000,00		
31901100 - 16000000	Vencimentos e Vantagens Fixas Pessoal Civil	1.260.300,00		
31901100 - 16040000	Vencimentos e Vantagens Fixas Pessoal Civil	327.000,00		
31901100 - 16050000	Vencimentos e Vantagens Fixas Pessoal Civil	10.000,00		
31901300 -	Obrigações Patronais	962.600,00		
31901300 - 15001002	Obrigações Patronais	729.500,00		
31901300 - 16000000	Obrigações Patronais	208.100,00		
31901300 - 16040000	Obrigações Patronais	15.000,00		
31901300 - 16050000	Obrigações Patronais	10.000,00		
31901600 -	Outras Despesas Variáveis - Pessoal Civil	443.000,00		
31901600 - 15001002	Outras Despesas Variáveis - Pessoal Civil	13.000,00		
31901600 - 16000000	Outras Despesas Variáveis - Pessoal Civil	109.000,00		
31901600 - 16040000	Outras Despesas Variáveis - Pessoal Civil	2.000,00		
31901600 - 16050000	Outras Despesas Variáveis - Pessoal Civil	319.000,00		
31909100 -	Sentenças Judiciais	6.000,00		
31909100 - 15001002	Sentenças Judiciais	6.000,00		
31909200 -	Despesas Exercícios Anteriores	14.000,00		
31909200 - 15001002	Despesas Exercícios Anteriores	10.000,00		
31909200 - 16000000	Despesas Exercícios Anteriores	4.000,00		
31909300 -	Indenizações e Restituições	24.000,00		
31909300 - 15001002	Indenizações e Restituições	10.000,00		
31909300 - 16000000	Indenizações e Restituições	6.000,00		
31909300 - 16003110	Indenizações e Restituições	2.000,00		
31909300 - 16003120	Indenizações e Restituições	2.000,00		
31909300 - 16310000	Indenizações e Restituições	2.000,00		
31909300 - 16320000	Indenizações e Restituições	2.000,00		
31909400 -	Indenizações e Restituições Trabalhistas	16.000,00		
31909400 - 15001002	Indenizações e Restituições Trabalhistas	10.000,00		
31909400 - 16000000	Indenizações e Restituições Trabalhistas	6.000,00		
31909600 -	Ressarcimento de Despesas Pessoal Requisitado	2.000,00		
31909600 - 15001002	Ressarcimento de Despesas Pessoal Requisitado	2.000,00		
31910000 -	APLICAÇÃO DIRETA - OPERAÇÕES INTRAORÇAMENTÁRIAS		496.600,00	
31911300 -	Obrigações Patronais	496.600,00		
31911300 - 15001002	Obrigações Patronais	148.200,00		
31911300 - 16000000	Obrigações Patronais	328.400,00		
31911300 - 16040000	Obrigações Patronais	5.000,00		
31911300 - 16050000	Obrigações Patronais	15.000,00		
32000000	JUROS E ENCARGOS DA DÍVIDA			4.750,00
32900000	APLICAÇÕES DIRETAS		2.750,00	
32902100 -	Juros Sobre a Dívida Por Contrato	2.750,00		
32902100 - 15001002	Juros Sobre a Dívida Por Contrato	2.750,00		



## PREFEITURA MUNICIPAL DE SALOÁ

## IV - Despesa segundo a Categoria Econômica - Consolidado

Exercício: 2026

Classificação	Especificação	Desdob.	Elemento	Categoria
32910000 -	APLICAÇÃO DIRETA - OPERAÇÕES INTRAORÇAMENTÁRIAS		2.000,00	
32912100 -	Juros Sobre a Dívida Por Contrato	2.000,00		
32912100 - 15001002	Juros Sobre a Dívida Por Contrato	2.000,00		
33000000	OUTRAS DESPESAS CORRENTES			7.778.323,70
33500000	TRANSFERÊNCIAS A INSTITUIÇÕES PRIVADAS SEM FINS LUCRATIVOS		18.000,00	
33504300 -	Subvenções Sociais	18.000,00		
33504300 - 15001002	Subvenções Sociais	14.000,00		
33504300 - 16000000	Subvenções Sociais	4.000,00		
33710000 -	TRANSFERÊNCIAS A CONSÓRCIOS PÚBLICOS		67.423,70	
33717000 -	Transferencia a Consórcio Público Mediante Contrato de Rateio	67.423,70		
33717000 - 15001002	Transferencia a Consórcio Público Mediante Contrato de Rateio	67.423,70		
33900000	APLICAÇÕES DIRETAS		7.662.900,00	
33900800 -	Outros Benefícios Assistenciais	18.800,00		
33900800 - 15001002	Outros Benefícios Assistenciais	6.300,00		
33900800 - 16000000	Outros Benefícios Assistenciais	12.500,00		
33901400 -	Diárias - Civil	118.000,00		
33901400 - 15001002	Diárias - Civil	108.000,00		
33901400 - 16000000	Diárias - Civil	10.000,00		
33903000 -	Material de Consumo	2.315.200,00		
33903000 - 15001002	Material de Consumo	644.000,00		
33903000 - 16000000	Material de Consumo	443.200,00		
33903000 - 16003110	Material de Consumo	1.034.000,00		
33903000 - 16003120	Material de Consumo	144.000,00		
33903000 - 16210000	Material de Consumo	50.000,00		
33903200 -	Material, Bem ou Serviço Para Distribuição Gratuita	81.000,00		
33903200 - 15001002	Material, Bem ou Serviço Para Distribuição Gratuita	24.000,00		
33903200 - 16000000	Material, Bem ou Serviço Para Distribuição Gratuita	35.000,00		
33903200 - 16003110	Material, Bem ou Serviço Para Distribuição Gratuita	20.000,00		
33903200 - 16210000	Material, Bem ou Serviço Para Distribuição Gratuita	2.000,00		
33903400 -	Outras Despesas de Pessoal Decorrentes de Contratos de Terceirização	20.000,00		
33903400 - 15001002	Outras Despesas de Pessoal Decorrentes de Contratos de Terceirização	11.000,00		
33903400 - 16000000	Outras Despesas de Pessoal Decorrentes de Contratos de Terceirização	7.000,00		
33903400 - 16050000	Outras Despesas de Pessoal Decorrentes de Contratos de Terceirização	2.000,00		
33903500 -	Serviços de Consultoria	114.000,00		
33903500 - 15001002	Serviços de Consultoria	108.000,00		
33903500 - 16000000	Serviços de Consultoria	6.000,00		
33903600 -	Outros Serviços de Terceiros - Pessoa Física	534.700,00		
33903600 - 15001002	Outros Serviços de Terceiros - Pessoa Física	207.700,00		
33903600 - 16000000	Outros Serviços de Terceiros - Pessoa Física	88.000,00		
33903600 - 16003110	Outros Serviços de Terceiros - Pessoa Física	67.000,00		
33903600 - 16003120	Outros Serviços de Terceiros - Pessoa Física	150.000,00		
33903600 - 16210000	Outros Serviços de Terceiros - Pessoa Física	22.000,00		
33903900 -	Outros Serviços de Terceiros - Pessoa Jurídica	4.269.100,00		
33903900 - 15000000	Outros Serviços de Terceiros - Pessoa Jurídica	86.000,00		
33903900 - 15001002	Outros Serviços de Terceiros - Pessoa Jurídica	533.900,00		
33903900 - 16000000	Outros Serviços de Terceiros - Pessoa Jurídica	657.200,00		
33903900 - 16003110	Outros Serviços de Terceiros - Pessoa Jurídica	2.801.000,00		
33903900 - 16003120	Outros Serviços de Terceiros - Pessoa Jurídica	150.000,00		
33903900 - 16010000	Outros Serviços de Terceiros - Pessoa Jurídica	1.000,00		
33903900 - 16210000	Outros Serviços de Terceiros - Pessoa Jurídica	40.000,00		
33904000 -	Serviços de Tecnologia da Informação e Comunicação - Pessoa Jurídica	22.000,00		
33904000 - 15001002	Serviços de Tecnologia da Informação e Comunicação - Pessoa Jurídica	13.000,00		
33904000 - 16000000	Serviços de Tecnologia da Informação e Comunicação - Pessoa Jurídica	9.000,00		
33904100 -	Contribuições	2.000,00		
33904100 - 15001002	Contribuições	2.000,00		
33904700 -	Obrigações Tributárias e Contributivas	36.800,00		
33904700 - 15001002	Obrigações Tributárias e Contributivas	27.900,00		



## PREFEITURA MUNICIPAL DE SALOÁ

## IV - Despesa segundo a Categoria Econômica - Consolidado

Exercício: 2026

Classificação	Especificação	Desdob.	Elemento	Categoria
33904700 - 16000000	Obrigações Tributárias e Contributivas	6.900,00		
33904700 - 16003110	Obrigações Tributárias e Contributivas	2.000,00		
33904800 -	Outros Auxílios Financeiros a Pessoas Físicas	54.000,00		
33904800 - 15001002	Outros Auxílios Financeiros a Pessoas Físicas	32.000,00		
33904800 - 16000000	Outros Auxílios Financeiros a Pessoas Físicas	22.000,00		
33909100 -	Sentenças Judiciais	6.000,00		
33909100 - 15001002	Sentenças Judiciais	6.000,00		
33909200 -	Despesas de Exercícios Anteriores	49.300,00		
33909200 - 15001002	Despesas de Exercícios Anteriores	31.000,00		
33909200 - 16000000	Despesas de Exercícios Anteriores	17.000,00		
33909200 - 16210000	Despesas de Exercícios Anteriores	1.300,00		
33909300 -	Indenizações e Restituições	20.000,00		
33909300 - 15001002	Indenizações e Restituições	8.000,00		
33909300 - 16000000	Indenizações e Restituições	4.000,00		
33909300 - 16003110	Indenizações e Restituições	2.000,00		
33909300 - 16003120	Indenizações e Restituições	2.000,00		
33909300 - 16310000	Indenizações e Restituições	2.000,00		
33909300 - 16320000	Indenizações e Restituições	2.000,00		
33909400 -	Indenizações e Restituições Trabalhistas	2.000,00		
33909400 - 15001002	Indenizações e Restituições Trabalhistas	2.000,00		
33910000 -	APLICAÇÃO DIRETA - OPERAÇÕES INTRAORÇAMENTÁRIAS		30.000,00	
33919700 -	Aporte Para Cobertura do Déficit Atuarial do Rpps	30.000,00		
33919700 - 15001002	Aporte Para Cobertura do Déficit Atuarial do Rpps	15.000,00		
33919700 - 16000000	Aporte Para Cobertura do Déficit Atuarial do Rpps	15.000,00		
40000000	DESPESAS DE CAPITAL			5.481.454,00
44000000	INVESTIMENTOS			5.452.454,00
44710000 -	TRANSFERÊNCIAS A CONSÓRCIOS PÚBLICOS		14.454,00	
44717000 -	Rateio pela Participação Em Consórcio Público	14.454,00		
44717000 - 15001002	Rateio pela Participação Em Consórcio Público	14.454,00		
44900000	APLICAÇÕES DIRETAS		5.438.000,00	
44905100 -	Obras e Instalações	4.312.000,00		
44905100 - 15000000	Obras e Instalações	50.000,00		
44905100 - 15001002	Obras e Instalações	140.000,00		
44905100 - 16003110	Obras e Instalações	400.000,00		
44905100 - 16010000	Obras e Instalações	410.000,00		
44905100 - 16310000	Obras e Instalações	184.000,00		
44905100 - 16320000	Obras e Instalações	128.000,00		
44905100 - 17540000	Obras e Instalações	3.000.000,00		
44905200 -	Equipamentos e Material Permanente	1.063.000,00		
44905200 - 15001002	Equipamentos e Material Permanente	220.000,00		
44905200 - 16003110	Equipamentos e Material Permanente	20.000,00		
44905200 - 16010000	Equipamentos e Material Permanente	564.000,00		
44905200 - 16210000	Equipamentos e Material Permanente	2.000,00		
44905200 - 16310000	Equipamentos e Material Permanente	146.000,00		
44905200 - 16320000	Equipamentos e Material Permanente	81.000,00		
44905200 - 17550000	Equipamentos e Material Permanente	30.000,00		
44906100 -	Aquisição de Imóveis	55.000,00		
44906100 - 15001002	Aquisição de Imóveis	55.000,00		
44909300 -	Indenizações e Restituições	8.000,00		
44909300 - 16003110	Indenizações e Restituições	2.000,00		
44909300 - 16003120	Indenizações e Restituições	2.000,00		
44909300 - 16310000	Indenizações e Restituições	2.000,00		
44909300 - 16320000	Indenizações e Restituições	2.000,00		
45000000	INVERSÕES FINANCEIRAS			25.000,00
45900000	APLICAÇÕES DIRETAS		25.000,00	
45906100 -	Aquisição de Imóveis	25.000,00		
45906100 - 15001002	Aquisição de Imóveis	25.000,00		



ESTADO DE PERNAMBUCO

PREFEITURA MUNICIPAL DE SALOÁ

IV - Despesa segundo a Categoria Econômica - Consolidado

Anexo 2 da Lei 4.320/64

Exercício: 2026

Classificação	Especificação	Desdob.	Elemento	Categoria
46000000	AMORTIZAÇÃO DA DÍVIDA			4.000,00
46900000	APLICAÇÕES DIRETAS		2.000,00	
46907100 -	Principal da Dívida Contratual Resgatado	2.000,00		
46907100 - 15001002	Principal da Dívida Contratual Resgatado	2.000,00		
46910000 -	APLICAÇÃO DIRETA - OPERAÇÕES INTRAORÇAMENTÁRIAS		2.000,00	
46917100 -	Principal da Dívida Contratual Resgatado	2.000,00		
46917100 - 15001002	Principal da Dívida Contratual Resgatado	2.000,00		
			Total Unidade:	21.100.944,50



## PREFEITURA MUNICIPAL DE SALOÁ

## IV - Despesa segundo a Categoria Econômica - Consolidado

Exercício: 2026

Classificação	Especificação	Desdob.	Elemento	Categoria
Poder: 2 - Poder Executivo				
Órgão: 24 - FUNDO MUNICIPAL DE SAÚDE				
UO: 2420 - FUNDO MUNICIPAL DE SAÚDE				
30000000	DESPESAS CORRENTES			14.203.381,50
31000000	PESSOAL E ENCARGOS SOCIAIS			5.822.000,00
31900000	APLICAÇÕES DIRETAS		4.906.000,00	
31900400 -	Contratação Por Tempo Determinado	1.914.000,00		
31900400 - 15001002	Contratação Por Tempo Determinado	1.250.000,00		
31900400 - 16000000	Contratação Por Tempo Determinado	650.000,00		
31900400 - 16040000	Contratação Por Tempo Determinado	14.000,00		
31901100 -	Vencimentos e Vantagens Fixas Pessoal Civil	1.867.000,00		
31901100 - 15001002	Vencimentos e Vantagens Fixas Pessoal Civil	960.000,00		
31901100 - 16000000	Vencimentos e Vantagens Fixas Pessoal Civil	900.000,00		
31901100 - 16040000	Vencimentos e Vantagens Fixas Pessoal Civil	7.000,00		
31901300 -	Obrigações Patronais	307.000,00		
31901300 - 15001002	Obrigações Patronais	250.000,00		
31901300 - 16000000	Obrigações Patronais	50.000,00		
31901300 - 16040000	Obrigações Patronais	7.000,00		
31901600 -	Outras Despesas Variáveis - Pessoal Civil	796.000,00		
31901600 - 15001002	Outras Despesas Variáveis - Pessoal Civil	9.000,00		
31901600 - 16000000	Outras Despesas Variáveis - Pessoal Civil	37.000,00		
31901600 - 16050000	Outras Despesas Variáveis - Pessoal Civil	750.000,00		
31909200 -	Despesas Exercícios Anteriores	8.000,00		
31909200 - 15001002	Despesas Exercícios Anteriores	4.000,00		
31909200 - 16000000	Despesas Exercícios Anteriores	4.000,00		
31909300 -	Indenizações e Restituições	6.000,00		
31909300 - 15001002	Indenizações e Restituições	4.000,00		
31909300 - 16000000	Indenizações e Restituições	2.000,00		
31909400 -	Indenizações e Restituições Trabalhistas	8.000,00		
31909400 - 15001002	Indenizações e Restituições Trabalhistas	4.000,00		
31909400 - 16000000	Indenizações e Restituições Trabalhistas	4.000,00		
31910000 -	APLICAÇÃO DIRETA - OPERAÇÕES INTRAORÇAMENTÁRIAS		916.000,00	
31911300 -	Obrigações Patronais	916.000,00		
31911300 - 15001002	Obrigações Patronais	252.000,00		
31911300 - 16000000	Obrigações Patronais	652.000,00		
31911300 - 16040000	Obrigações Patronais	2.000,00		
31911300 - 16050000	Obrigações Patronais	10.000,00		
33000000	OUTRAS DESPESAS CORRENTES			8.381.381,50
33500000	TRANSFERÊNCIAS A INSTITUIÇÕES PRIVADAS SEM FINS LUCRATIVOS		4.000,00	
33504300 -	Subvenções Sociais	4.000,00		
33504300 - 15001002	Subvenções Sociais	2.000,00		
33504300 - 16000000	Subvenções Sociais	2.000,00		
33900000	APLICAÇÕES DIRETAS		8.377.381,50	
33900800 -	Outros Benefícios Assistenciais	16.000,00		
33900800 - 15001002	Outros Benefícios Assistenciais	4.000,00		
33900800 - 16000000	Outros Benefícios Assistenciais	12.000,00		
33901400 -	Diárias - Civil	34.000,00		
33901400 - 15001002	Diárias - Civil	22.000,00		
33901400 - 16000000	Diárias - Civil	12.000,00		
33903000 -	Material de Consumo	1.438.981,50		
33903000 - 15001002	Material de Consumo	849.981,50		
33903000 - 16000000	Material de Consumo	39.000,00		
33903000 - 16003110	Material de Consumo	500.000,00		
33903000 - 16003120	Material de Consumo	50.000,00		
33903200 -	Material, Bem ou Serviço Para Distribuição Gratuita	18.000,00		
33903200 - 15001002	Material, Bem ou Serviço Para Distribuição Gratuita	9.000,00		
33903200 - 16000000	Material, Bem ou Serviço Para Distribuição Gratuita	9.000,00		



## PREFEITURA MUNICIPAL DE SALOÁ

## IV - Despesa segundo a Categoria Econômica - Consolidado

Exercício: 2026

Classificação	Especificação	Desdob.	Elemento	Categoria
33903400 -	Outras Despesas de Pessoal Decorrentes de Contratos de Terceirização	6.000,00		
33903400 - 15001002	Outras Despesas de Pessoal Decorrentes de Contratos de Terceirização	2.000,00		
33903400 - 16000000	Outras Despesas de Pessoal Decorrentes de Contratos de Terceirização	2.000,00		
33903400 - 16050000	Outras Despesas de Pessoal Decorrentes de Contratos de Terceirização	2.000,00		
33903600 -	Outros Serviços de Terceiros - Pessoa Física	90.000,00		
33903600 - 15001002	Outros Serviços de Terceiros - Pessoa Física	19.000,00		
33903600 - 16000000	Outros Serviços de Terceiros - Pessoa Física	11.000,00		
33903600 - 16003110	Outros Serviços de Terceiros - Pessoa Física	10.000,00		
33903600 - 16003120	Outros Serviços de Terceiros - Pessoa Física	50.000,00		
33903900 -	Outros Serviços de Terceiros - Pessoa Jurídica	6.483.400,00		
33903900 - 15001002	Outros Serviços de Terceiros - Pessoa Jurídica	4.512.000,00		
33903900 - 16000000	Outros Serviços de Terceiros - Pessoa Jurídica	721.400,00		
33903900 - 16003110	Outros Serviços de Terceiros - Pessoa Jurídica	1.200.000,00		
33903900 - 16003120	Outros Serviços de Terceiros - Pessoa Jurídica	50.000,00		
33904000 -	Serviços de Tecnologia da Informação e Comunicação - Pessoa Jurídica	4.000,00		
33904000 - 15001002	Serviços de Tecnologia da Informação e Comunicação - Pessoa Jurídica	2.000,00		
33904000 - 16000000	Serviços de Tecnologia da Informação e Comunicação - Pessoa Jurídica	2.000,00		
33904700 -	Obrigações Tributárias e Contributivas	11.000,00		
33904700 - 15001002	Obrigações Tributárias e Contributivas	7.000,00		
33904700 - 16000000	Obrigações Tributárias e Contributivas	4.000,00		
33904800 -	Outros Auxílios Financeiros a Pessoas Físicas	214.000,00		
33904800 - 15001002	Outros Auxílios Financeiros a Pessoas Físicas	202.000,00		
33904800 - 16000000	Outros Auxílios Financeiros a Pessoas Físicas	12.000,00		
33909200 -	Despesas de Exercícios Anteriores	36.000,00		
33909200 - 15001002	Despesas de Exercícios Anteriores	32.000,00		
33909200 - 16000000	Despesas de Exercícios Anteriores	4.000,00		
33909300 -	Indenizações e Restituições	26.000,00		
33909300 - 15001002	Indenizações e Restituições	22.000,00		
33909300 - 16000000	Indenizações e Restituições	4.000,00		
40000000	DESPESAS DE CAPITAL			105.000,00
44000000	INVESTIMENTOS			105.000,00
44900000	APLICAÇÕES DIRETAS		105.000,00	
44905100 -	Obras e Instalações	35.000,00		
44905100 - 15001002	Obras e Instalações	15.000,00		
44905100 - 16010000	Obras e Instalações	20.000,00		
44905200 -	Equipamentos e Material Permanente	70.000,00		
44905200 - 15001002	Equipamentos e Material Permanente	55.000,00		
44905200 - 16010000	Equipamentos e Material Permanente	15.000,00		
		Total Unidade:		14.308.381,50
		Total Órgão:		35.409.326,00



## PREFEITURA MUNICIPAL DE SALOÁ

## IV - Despesa segundo a Categoria Econômica - Consolidado

Exercício: 2026

Classificação	Especificação	Desdob.	Elemento	Categoria
Poder: 2 - Poder Executivo				
Órgão: 25 - FUNDO MUNICIPAL DA CRIANÇA E ADOLESCENTE - FUNDECA				
UO: 2510 - FUNDO MUNICIPAL DA CRIANÇA E ADOLESCENTE - FUNDECA				
30000000	DESPESAS CORRENTES			951.410,30
31000000	PESSOAL E ENCARGOS SOCIAIS			369.510,30
31900000	APLICAÇÕES DIRETAS		366.510,30	
31900400 -	Contratação Por Tempo Determinado	120.000,00		
31900400 - 15000000	Contratação Por Tempo Determinado	120.000,00		
31901100 -	Vencimentos e Vantagens Fixas Pessoal Civil	219.510,30		
31901100 - 15000000	Vencimentos e Vantagens Fixas Pessoal Civil	219.510,30		
31901300 -	Obrigações Patronais	25.000,00		
31901300 - 15000000	Obrigações Patronais	25.000,00		
31901600 -	Outras Despesas Variáveis - Pessoal Civil	2.000,00		
31901600 - 15000000	Outras Despesas Variáveis - Pessoal Civil	2.000,00		
31910000 -	APLICAÇÃO DIRETA - OPERAÇÕES INTRAORÇAMENTÁRIAS		3.000,00	
31911300 -	Obrigações Patronais	3.000,00		
31911300 - 15000000	Obrigações Patronais	3.000,00		
32000000	JUROS E ENCARGOS DA DÍVIDA			3.000,00
32910000 -	APLICAÇÃO DIRETA - OPERAÇÕES INTRAORÇAMENTÁRIAS		3.000,00	
32912100 -	Juros Sobre a Dívida Por Contrato	3.000,00		
32912100 - 15000000	Juros Sobre a Dívida Por Contrato	3.000,00		
33000000	OUTRAS DESPESAS CORRENTES			578.900,00
33900000	APLICAÇÕES DIRETAS		578.900,00	
33900800 -	Outros Benefícios Assistenciais	4.000,00		
33900800 - 15000000	Outros Benefícios Assistenciais	4.000,00		
33901400 -	Diárias - Civil	18.000,00		
33901400 - 15000000	Diárias - Civil	18.000,00		
33903000 -	Material de Consumo	189.900,00		
33903000 - 15000000	Material de Consumo	189.900,00		
33903200 -	Material, Bem ou Serviço Para Distribuição Gratuita	40.000,00		
33903200 - 15000000	Material, Bem ou Serviço Para Distribuição Gratuita	40.000,00		
33903500 -	Serviços de Consultoria	50.000,00		
33903500 - 15000000	Serviços de Consultoria	50.000,00		
33903600 -	Outros Serviços de Terceiros - Pessoa Física	82.000,00		
33903600 - 15000000	Outros Serviços de Terceiros - Pessoa Física	82.000,00		
33903900 -	Outros Serviços de Terceiros - Pessoa Jurídica	183.000,00		
33903900 - 15000000	Outros Serviços de Terceiros - Pessoa Jurídica	183.000,00		
33904700 -	Obrigações Tributárias e Contributivas	10.000,00		
33904700 - 15000000	Obrigações Tributárias e Contributivas	10.000,00		
33909300 -	Indenizações e Restituições	2.000,00		
33909300 - 15000000	Indenizações e Restituições	2.000,00		
40000000	DESPESAS DE CAPITAL			250.000,00
44000000	INVESTIMENTOS			250.000,00
44900000	APLICAÇÕES DIRETAS		250.000,00	
44905200 -	Equipamentos e Material Permanente	250.000,00		
44905200 - 15000000	Equipamentos e Material Permanente	250.000,00		
Total Unidade:				1.201.410,30
Total Órgão:				1.201.410,30





## PREFEITURA MUNICIPAL DE SALOÁ

## IV - Despesa segundo a Categoria Econômica - Consolidado

Exercício: 2026

Classificação	Especificação	Desdob.	Elemento	Categoria
Poder: 2 - Poder Executivo				
Órgão: 26 - CONIAPE - CONSORCIO PUBLICO INTERMUNICIPAL DO AGRESTE PERNAMBUCANO E FRONTEIRAS				
UO: 2610 - CONIAPE - PREFEITURA				
30000000	DESPESAS CORRENTES			47.700,00
31000000	PESSOAL E ENCARGOS SOCIAIS			13.800,00
31900000	APLICAÇÕES DIRETAS		13.800,00	
31900400 -	Contratação Por Tempo Determinado	3.800,00		
31900400 - 18800000	Contratação Por Tempo Determinado	3.800,00		
31901100 -	Vencimentos e Vantagens Fixas Pessoal Civil	3.000,00		
31901100 - 18800000	Vencimentos e Vantagens Fixas Pessoal Civil	3.000,00		
31901300 -	Obrigações Patronais	4.300,00		
31901300 - 18800000	Obrigações Patronais	4.300,00		
31901600 -	Outras Despesas Variáveis - Pessoal Civil	200,00		
31901600 - 18800000	Outras Despesas Variáveis - Pessoal Civil	200,00		
31909100 -	Sentenças Judiciais	2.000,00		
31909100 - 18800000	Sentenças Judiciais	2.000,00		
31909400 -	Indenizações e Restituições Trabalhistas	500,00		
31909400 - 18800000	Indenizações e Restituições Trabalhistas	500,00		
33000000	OUTRAS DESPESAS CORRENTES			33.900,00
33900000	APLICAÇÕES DIRETAS		33.900,00	
33901400 -	Diárias - Civil	2.000,00		
33901400 - 18800000	Diárias - Civil	2.000,00		
33903000 -	Material de Consumo	10.500,00		
33903000 - 18800000	Material de Consumo	10.500,00		
33903300 -	Passagens e Despesas Com Locomoção	1.100,00		
33903300 - 18800000	Passagens e Despesas Com Locomoção	1.100,00		
33903500 -	Serviços de Consultoria	2.400,00		
33903500 - 18800000	Serviços de Consultoria	2.400,00		
33903600 -	Outros Serviços de Terceiros - Pessoa Física	5.600,00		
33903600 - 18800000	Outros Serviços de Terceiros - Pessoa Física	5.600,00		
33903900 -	Outros Serviços de Terceiros - Pessoa Jurídica	10.000,00		
33903900 - 18800000	Outros Serviços de Terceiros - Pessoa Jurídica	10.000,00		
33904000 -	Serviços de Tecnologia da Informação e Comunicação - Pessoa Jurídica	300,00		
33904000 - 18800000	Serviços de Tecnologia da Informação e Comunicação - Pessoa Jurídica	300,00		
33904700 -	Obrigações Tributárias e Contributivas	200,00		
33904700 - 18800000	Obrigações Tributárias e Contributivas	200,00		
33909200 -	Despesas de Exercícios Anteriores	700,00		
33909200 - 18800000	Despesas de Exercícios Anteriores	700,00		
33909300 -	Indenizações e Restituições	1.100,00		
33909300 - 18800000	Indenizações e Restituições	1.100,00		
40000000	DESPESAS DE CAPITAL			13.500,00
44000000	INVESTIMENTOS			12.500,00
44900000	APLICAÇÕES DIRETAS		12.500,00	
44905100 -	Obras e Instalações	4.000,00		
44905100 - 18800000	Obras e Instalações	4.000,00		
44905200 -	Equipamentos e Material Permanente	7.000,00		
44905200 - 18800000	Equipamentos e Material Permanente	7.000,00		
44906100 -	Aquisição de Imóveis	1.500,00		
44906100 - 18800000	Aquisição de Imóveis	1.500,00		
46000000	AMORTIZAÇÃO DA DÍVIDA			1.000,00
46900000	APLICAÇÕES DIRETAS		1.000,00	
46907100 -	Principal da Dívida Contratual Resgatado	1.000,00		
46907100 - 18800000	Principal da Dívida Contratual Resgatado	1.000,00		
Total Unidade:				61.200,00



## PREFEITURA MUNICIPAL DE SALOÁ

## IV - Despesa segundo a Categoria Econômica - Consolidado

Exercício: 2026

Classificação	Especificação	Desdob.	Elemento	Categoria
Poder: 2 - Poder Executivo				
Órgão: 26 - CONIAPE - CONSORCIO PUBLICO INTERMUNICIPAL DO AGRESTE PERNAMBUCANO E FRONTEIRAS				
UO: 2620 - CONIAPE - SAÚDE				
30000000	DESPESAS CORRENTES			24.800,00
31000000	PESSOAL E ENCARGOS SOCIAIS			7.500,00
31900000	APLICAÇÕES DIRETAS		7.500,00	
31900400 -	Contratação Por Tempo Determinado	2.000,00		
31900400 - 18800000	Contratação Por Tempo Determinado	2.000,00		
31901100 -	Vencimentos e Vantagens Fixas Pessoal Civil	2.000,00		
31901100 - 18800000	Vencimentos e Vantagens Fixas Pessoal Civil	2.000,00		
31901300 -	Obrigações Patronais	3.000,00		
31901300 - 18800000	Obrigações Patronais	3.000,00		
31901600 -	Outras Despesas Variáveis - Pessoal Civil	300,00		
31901600 - 18800000	Outras Despesas Variáveis - Pessoal Civil	300,00		
31909200 -	Despesas Exercícios Anteriores	200,00		
31909200 - 18800000	Despesas Exercícios Anteriores	200,00		
33000000	OUTRAS DESPESAS CORRENTES			17.300,00
33900000	APLICAÇÕES DIRETAS		17.300,00	
33901400 -	Diárias - Civil	2.000,00		
33901400 - 18800000	Diárias - Civil	2.000,00		
33903000 -	Material de Consumo	6.300,00		
33903000 - 18800000	Material de Consumo	6.300,00		
33903300 -	Passagens e Despesas Com Locomoção	600,00		
33903300 - 18800000	Passagens e Despesas Com Locomoção	600,00		
33903500 -	Serviços de Consultoria	500,00		
33903500 - 18800000	Serviços de Consultoria	500,00		
33903600 -	Outros Serviços de Terceiros - Pessoa Física	1.000,00		
33903600 - 18800000	Outros Serviços de Terceiros - Pessoa Física	1.000,00		
33903900 -	Outros Serviços de Terceiros - Pessoa Jurídica	6.400,00		
33903900 - 18800000	Outros Serviços de Terceiros - Pessoa Jurídica	6.400,00		
33904700 -	Obrigações Tributárias e Contributivas	300,00		
33904700 - 18800000	Obrigações Tributárias e Contributivas	300,00		
33909200 -	Despesas de Exercícios Anteriores	200,00		
33909200 - 18800000	Despesas de Exercícios Anteriores	200,00		
40000000	DESPESAS DE CAPITAL			3.000,00
44000000	INVESTIMENTOS			3.000,00
44900000	APLICAÇÕES DIRETAS		3.000,00	
44905200 -	Equipamentos e Material Permanente	3.000,00		
44905200 - 18800000	Equipamentos e Material Permanente	3.000,00		
Total Unidade:				27.800,00



## PREFEITURA MUNICIPAL DE SALOÁ

## IV - Despesa segundo a Categoria Econômica - Consolidado

Exercício: 2026

Classificação	Especificação	Desdob.	Elemento	Categoria
Poder: 2 - Poder Executivo				
Órgão: 26 - CONIAPE - CONSORCIO PUBLICO INTERMUNICIPAL DO AGRESTE PERNAMBUCANO E FRONTEIRAS				
UO: 2630 - CONIAPE - EDUCAÇÃO				
30000000	DESPESAS CORRENTES			25.200,00
31000000	PESSOAL E ENCARGOS SOCIAIS			5.300,00
31900000	APLICAÇÕES DIRETAS		5.300,00	
31900400 -	Contratação Por Tempo Determinado	1.000,00		
31900400 - 18800000	Contratação Por Tempo Determinado	1.000,00		
31901100 -	Vencimentos e Vantagens Fixas Pessoal Civil	2.000,00		
31901100 - 18800000	Vencimentos e Vantagens Fixas Pessoal Civil	2.000,00		
31901300 -	Obrigações Patronais	2.000,00		
31901300 - 18800000	Obrigações Patronais	2.000,00		
31901600 -	Outras Despesas Variáveis - Pessoal Civil	300,00		
31901600 - 18800000	Outras Despesas Variáveis - Pessoal Civil	300,00		
33000000	OUTRAS DESPESAS CORRENTES			19.900,00
33900000	APLICAÇÕES DIRETAS		19.900,00	
33901400 -	Diárias - Civil	2.000,00		
33901400 - 18800000	Diárias - Civil	2.000,00		
33903000 -	Material de Consumo	7.400,00		
33903000 - 18800000	Material de Consumo	7.400,00		
33903300 -	Passagens e Despesas Com Locomoção	500,00		
33903300 - 18800000	Passagens e Despesas Com Locomoção	500,00		
33903500 -	Serviços de Consultoria	1.100,00		
33903500 - 18800000	Serviços de Consultoria	1.100,00		
33903600 -	Outros Serviços de Terceiros - Pessoa Física	1.100,00		
33903600 - 18800000	Outros Serviços de Terceiros - Pessoa Física	1.100,00		
33903900 -	Outros Serviços de Terceiros - Pessoa Jurídica	7.400,00		
33903900 - 18800000	Outros Serviços de Terceiros - Pessoa Jurídica	7.400,00		
33909200 -	Despesas de Exercícios Anteriores	400,00		
33909200 - 18800000	Despesas de Exercícios Anteriores	400,00		
40000000	DESPESAS DE CAPITAL			2.000,00
44000000	INVESTIMENTOS			2.000,00
44900000	APLICAÇÕES DIRETAS		2.000,00	
44905200 -	Equipamentos e Material Permanente	2.000,00		
44905200 - 18800000	Equipamentos e Material Permanente	2.000,00		
Total Unidade:				27.200,00



## PREFEITURA MUNICIPAL DE SALOÁ

## IV - Despesa segundo a Categoria Econômica - Consolidado

Exercício: 2026

Classificação	Especificação	Desdob.	Elemento	Categoria
Poder: 2 - Poder Executivo				
Órgão: 26 - CONIAPE - CONSORCIO PUBLICO INTERMUNICIPAL DO AGRESTE PERNAMBUCANO E FRONTEIRAS				
UO: 2640 - CONIAPE - MEIO AMBIENTE				
30000000	DESPESAS CORRENTES			19.700,00
31000000	PESSOAL E ENCARGOS SOCIAIS			2.700,00
31900000	APLICAÇÕES DIRETAS		2.700,00	
31900400 -	Contratação Por Tempo Determinado	700,00		
31900400 - 18800000	Contratação Por Tempo Determinado	700,00		
31901100 -	Vencimentos e Vantagens Fixas Pessoal Civil	800,00		
31901100 - 18800000	Vencimentos e Vantagens Fixas Pessoal Civil	800,00		
31901300 -	Obrigações Patronais	1.200,00		
31901300 - 18800000	Obrigações Patronais	1.200,00		
33000000	OUTRAS DESPESAS CORRENTES			17.000,00
33900000	APLICAÇÕES DIRETAS		17.000,00	
33901400 -	Diárias - Civil	1.900,00		
33901400 - 18800000	Diárias - Civil	1.900,00		
33903000 -	Material de Consumo	4.200,00		
33903000 - 18800000	Material de Consumo	4.200,00		
33903300 -	Passagens e Despesas Com Locomoção	300,00		
33903300 - 18800000	Passagens e Despesas Com Locomoção	300,00		
33903500 -	Serviços de Consultoria	400,00		
33903500 - 18800000	Serviços de Consultoria	400,00		
33903600 -	Outros Serviços de Terceiros - Pessoa Física	4.000,00		
33903600 - 18800000	Outros Serviços de Terceiros - Pessoa Física	4.000,00		
33903900 -	Outros Serviços de Terceiros - Pessoa Jurídica	5.900,00		
33903900 - 18800000	Outros Serviços de Terceiros - Pessoa Jurídica	5.900,00		
33909200 -	Despesas de Exercícios Anteriores	300,00		
33909200 - 18800000	Despesas de Exercícios Anteriores	300,00		
40000000	DESPESAS DE CAPITAL			1.500,00
44000000	INVESTIMENTOS			1.500,00
44900000	APLICAÇÕES DIRETAS		1.500,00	
44905200 -	Equipamentos e Material Permanente	1.500,00		
44905200 - 18800000	Equipamentos e Material Permanente	1.500,00		
Total Unidade:				21.200,00



## PREFEITURA MUNICIPAL DE SALOÁ

## IV - Despesa segundo a Categoria Econômica - Consolidado

Exercício: 2026

Classificação	Especificação	Desdob.	Elemento	Categoria
Poder: 2 - Poder Executivo				
Órgão: 26 - CONIAPE - CONSORCIO PUBLICO INTERMUNICIPAL DO AGRESTE PERNAMBUCANO E FRONTEIRAS				
UO: 2650 - CONIAPE - INFRAESTRUTURA				
30000000	DESPESAS CORRENTES			10.600,00
31000000	PESSOAL E ENCARGOS SOCIAIS			2.500,00
31900000	APLICAÇÕES DIRETAS		2.500,00	
31900400 -	Contratação Por Tempo Determinado	500,00		
31900400 - 18800000	Contratação Por Tempo Determinado	500,00		
31901100 -	Vencimentos e Vantagens Fixas Pessoal Civil	1.000,00		
31901100 - 18800000	Vencimentos e Vantagens Fixas Pessoal Civil	1.000,00		
31901300 -	Obrigações Patronais	1.000,00		
31901300 - 18800000	Obrigações Patronais	1.000,00		
33000000	OUTRAS DESPESAS CORRENTES			8.100,00
33900000	APLICAÇÕES DIRETAS		8.100,00	
33901400 -	Diárias - Civil	1.200,00		
33901400 - 18800000	Diárias - Civil	1.200,00		
33903000 -	Material de Consumo	2.700,00		
33903000 - 18800000	Material de Consumo	2.700,00		
33903300 -	Passagens e Despesas Com Locomoção	500,00		
33903300 - 18800000	Passagens e Despesas Com Locomoção	500,00		
33903500 -	Serviços de Consultoria	200,00		
33903500 - 18800000	Serviços de Consultoria	200,00		
33903600 -	Outros Serviços de Terceiros - Pessoa Física	300,00		
33903600 - 18800000	Outros Serviços de Terceiros - Pessoa Física	300,00		
33903900 -	Outros Serviços de Terceiros - Pessoa Jurídica	2.900,00		
33903900 - 18800000	Outros Serviços de Terceiros - Pessoa Jurídica	2.900,00		
33909200 -	Despesas de Exercícios Anteriores	300,00		
33909200 - 18800000	Despesas de Exercícios Anteriores	300,00		
40000000	DESPESAS DE CAPITAL			2.000,00
44000000	INVESTIMENTOS			2.000,00
44900000	APLICAÇÕES DIRETAS		2.000,00	
44905100 -	Obras e Instalações	1.000,00		
44905100 - 18800000	Obras e Instalações	1.000,00		
44905200 -	Equipamentos e Material Permanente	1.000,00		
44905200 - 18800000	Equipamentos e Material Permanente	1.000,00		
Total Unidade:				12.600,00
Total Órgão:				150.000,00



## PREFEITURA MUNICIPAL DE SALOÁ

## IV - Despesa segundo a Categoria Econômica - Consolidado

Exercício: 2026

Classificação	Especificação	Desdob.	Elemento	Categoria
Poder: 2 - Poder Executivo				
Órgão: 90 - INSTITUTO DE PREVIDÊNCIA DO MUNICÍPIO DE SALOÁ				
UO: 9001 - INSTITUTO DE PREVIDÊNCIA DO MUNICÍPIO DE SALOÁ				
30000000	DESPESAS CORRENTES			13.003.000,00
31000000	PESSOAL E ENCARGOS SOCIAIS			12.824.000,00
31900000	APLICAÇÕES DIRETAS		12.823.000,00	
31900100 -	Aposentadorias, Reserva Remunerada e Reformas	12.000.000,00		
31900100 - 15000000	Aposentadorias, Reserva Remunerada e Reformas	203.000,00		
31900100 - 18001111	Aposentadorias, Reserva Remunerada e Reformas	11.797.000,00		
31900300 -	Pensões	750.000,00		
31900300 - 18001111	Pensões	750.000,00		
31901100 -	Vencimentos e Vantagens Fixas Pessoal Civil	40.000,00		
31901100 - 18020000	Vencimentos e Vantagens Fixas Pessoal Civil	40.000,00		
31901300 -	Obrigações Patronais	8.000,00		
31901300 - 18020000	Obrigações Patronais	8.000,00		
31909100 -	Sentenças Judiciais	7.000,00		
31909100 - 18001111	Sentenças Judiciais	5.000,00		
31909100 - 18020000	Sentenças Judiciais	2.000,00		
31909200 -	Despesas Exercícios Anteriores	8.000,00		
31909200 - 18001111	Despesas Exercícios Anteriores	5.000,00		
31909200 - 18020000	Despesas Exercícios Anteriores	3.000,00		
31909400 -	Indenizações e Restituições Trabalhistas	10.000,00		
31909400 - 18001111	Indenizações e Restituições Trabalhistas	10.000,00		
31910000 -	APLICAÇÃO DIRETA - OPERAÇÕES INTRAORÇAMENTÁRIAS		1.000,00	
31911300 -	Obrigações Patronais	1.000,00		
31911300 - 18020000	Obrigações Patronais	1.000,00		
33000000	OUTRAS DESPESAS CORRENTES			179.000,00
33900000	APLICAÇÕES DIRETAS		179.000,00	
33900800 -	Outros Benefícios Assistenciais	1.000,00		
33900800 - 18020000	Outros Benefícios Assistenciais	1.000,00		
33901400 -	Diárias - Civil	1.000,00		
33901400 - 18020000	Diárias - Civil	1.000,00		
33903000 -	Material de Consumo	2.000,00		
33903000 - 18020000	Material de Consumo	2.000,00		
33903500 -	Serviços de Consultoria	60.000,00		
33903500 - 18020000	Serviços de Consultoria	60.000,00		
33903600 -	Outros Serviços de Terceiros - Pessoa Física	30.000,00		
33903600 - 18020000	Outros Serviços de Terceiros - Pessoa Física	30.000,00		
33903900 -	Outros Serviços de Terceiros - Pessoa Jurídica	65.000,00		
33903900 - 18020000	Outros Serviços de Terceiros - Pessoa Jurídica	65.000,00		
33904000 -	Serviços de Tecnologia da Informação e Comunicação - Pessoa Jurídica	10.000,00		
33904000 - 18020000	Serviços de Tecnologia da Informação e Comunicação - Pessoa Jurídica	10.000,00		
33904700 -	Obrigações Tributárias e Contributivas	5.000,00		
33904700 - 18020000	Obrigações Tributárias e Contributivas	5.000,00		
33909200 -	Despesas de Exercícios Anteriores	5.000,00		
33909200 - 18020000	Despesas de Exercícios Anteriores	5.000,00		
40000000	DESPESAS DE CAPITAL			10.000,00
44000000	INVESTIMENTOS			10.000,00
44900000	APLICAÇÕES DIRETAS		10.000,00	
44905200 -	Equipamentos e Material Permanente	10.000,00		
44905200 - 18020000	Equipamentos e Material Permanente	10.000,00		

Total Unidade: 13.013.000,00

Total Órgão: 13.013.000,00

Total Geral: 132.690.000,00



Classificação	Especificação	Desdob.	Elemento	Categoria
---------------	---------------	---------	----------	-----------



## PREFEITURA MUNICIPAL DE SALOÁ

## IV - Despesa segundo a Categoria Econômica - Consolidação

Exercício: 2026

Classificação	Especificação	Desdobramento	Elemento	Categoria
30000000	DESPESAS CORRENTES			105.755.000,00
31000000	PESSOAL E ENCARGOS SOCIAIS			65.748.875,50
31710000	TRANSFERÊNCIAS A CONSÓRCIOS PÚBLICOS		80.330,10	
31717000	Rateio pela Participação Em Consórcio Público	80.330,10		
31900000	APLICAÇÕES DIRETAS		59.082.669,90	
31900100	Aposentadorias, Reserva Remunerada e Reformas	12.000.000,00		
31900300	Pensões	750.000,00		
31900400	Contratação Por Tempo Determinado	17.549.885,00		
31901100	Vencimentos e Vantagens Fixas Pessoal Civil	21.264.014,30		
31901300	Obrigações Patronais	5.734.904,20		
31901600	Outras Despesas Variáveis - Pessoal Civil	1.362.086,80		
31903400	Outras Desp. de Pess. Dec. de Contratos de Terceirização	74,70		
31903700	OUTRAS DESPESAS DE PESSOAL DECORRENTES DE CONTRATOS DE TERCEIRIZACAO	249,00		
31909100	Sentenças Judiciais	47.249,00		
31909200	Despesas Exercícios Anteriores	80.619,30		
31909300	Indenizações e Restituições	62.373,50		
31909400	Indenizações e Restituições Trabalhistas	212.591,60		
31909600	Ressarcimento de Despesas Pessoal Requisitado	18.622,50		
31910000	APLICAÇÃO DIRETA - OPERAÇÕES INTRAORÇAMENTÁRIAS		6.585.875,50	
31911300	Obrigações Patronais	6.585.875,50		
32000000	JUROS E ENCARGOS DA DÍVIDA			1.552.124,50
32710000	TRASFERENCIAS A CONSORCIO PUBLICOS MEDIANTE CONTRATO DE RATEIO		1.618,50	
32717000	Rateio pela Participacao Em Consorcio Publico	1.618,50		
32900000	APLICAÇÕES DIRETAS		1.525.381,50	
32902100	Juros Sobre a Dívida Por Contrato	1.525.381,50		
32910000	APLICAÇÃO DIRETA - OPERAÇÕES INTRAORÇAMENTÁRIAS		25.124,50	
32912100	Juros Sobre a Dívida Por Contrato	25.000,00		
32912200	Outros Encargos Sobre a Dívida Por Contrato	124,50		
33000000	OUTRAS DESPESAS CORRENTES			38.454.000,00
33500000	TRANSFERÊNCIAS A INSTITUIÇÕES PRIVADAS SEM FINS LUCRATIVOS		185.000,00	
33504100	Contribuições	145.000,00		
33504300	Subvenções Sociais	40.000,00		
33600000	TRANSFERÊNCIAS A INSTITUIÇÕES PRIVADAS COM FINS LUCRATIVOS		15.000,00	
33604500	Subvenção Econômicas	15.000,00		
33710000	TRANSFERÊNCIAS A CONSÓRCIOS PÚBLICOS		286.101,60	
33717000	Transferencia a Consórcio Público Mediante Contrato de Rateio	286.101,60		
33720000	EXECUÇÃO ORÇAMENTÁRIA DELEGADA A CONSÓRCIOS PÚBLICOS		2.000,00	
33723900	Outros Serviços de Terceiros - Pessoa Jurídica	2.000,00		
33900000	APLICAÇÕES DIRETAS		37.846.898,40	
33900300	Pensões	249,00		
33900800	Outros Benefícios Assistenciais	142.600,00		
33901400	Diárias - Civil	435.129,80		
33901800	Auxílio Financeiro a Estudantes	15.000,00		
33903000	Material de Consumo	12.197.297,00		
33903100	Premiações Culturais, Art., Científicas, Desport. e Outras	62.249,00		
33903200	Material, Bem ou Serviço Para Distribuição Gratuita	1.434.245,00		
33903300	Passagens e Despesas Com Locomoção	27.809,70		
33903400	Outras Despesas de Pessoal Decorrentes de Contratos de Terceirização	33.000,00		
33903500	Serviços de Consultoria	1.128.213,20		
33903600	Outros Serviços de Terceiros - Pessoa Física	2.177.763,00		
33903700	Locação de Mão-de-obra	7.298,80		
33903900	Outros Serviços de Terceiros - Pessoa Jurídica	18.112.873,00		
33904000	Serviços de Tecnologia da Informação e Comunicação - Pessoa Jurídica	166.043,00		
33904100	Contribuições	26.167,50		
33904300	Subvenções Sociais	4.000,00		
33904500	Subvenções Econômicas	2.116,50		
33904600	Auxílio-alimentação	3.693,20		





## PREFEITURA MUNICIPAL DE SALOÁ

## IV - Despesa segundo a Categoria Econômica - Consolidação

Exercício: 2026

Classificação	Especificação	Desdobramento	Elemento	Categoria
33904700	Obrigações Tributárias e Contributivas	917.615,70		
33904800	Outros Auxílios Financeiros a Pessoas Físicas	343.373,50		
33904900	Auxílio-transporte	8.000,00		
33909100	Sentenças Judiciais	33.996,00		
33909200	Despesas de Exercícios Anteriores	176.318,50		
33909300	Indenizações e Restituições	363.847,00		
33909400	Indenizações e Restituições Trabalhistas	6.000,00		
33909700	Aporte Para Cobertura do Deficit Atuarial	22.000,00		
33910000	APLICAÇÃO DIRETA - OPERAÇÕES INTRAORÇAMENTÁRIAS		119.000,00	
33919700	Aporte Para Cobertura do Déficit Atuarial do Rpps	119.000,00		
<b>40000000</b>	<b>DESPESAS DE CAPITAL</b>			<b>24.066.000,00</b>
<b>44000000</b>	<b>INVESTIMENTOS</b>			<b>18.807.000,00</b>
44710000	TRANSFERÊNCIAS A CONSÓRCIOS PÚBLICOS		69.306,00	
44717000	Rateio pela Participação Em Consórcio Público	69.306,00		
44900000	APLICAÇÕES DIRETAS		18.737.694,00	
44905100	Obras e Instalações	12.271.477,00		
44905200	Equipamentos e Material Permanente	6.078.524,00		
44906100	Aquisição de Imóveis	345.693,00		
44909200	Despesas de Exercícios Anteriores	2.000,00		
44909300	Indenizações e Restituições	40.000,00		
<b>45000000</b>	<b>INVERSÕES FINANCEIRAS</b>			<b>50.000,00</b>
45900000	APLICAÇÕES DIRETAS		50.000,00	
45906100	Aquisição de Imóveis	50.000,00		
<b>46000000</b>	<b>AMORTIZAÇÃO DA DÍVIDA</b>			<b>5.209.000,00</b>
46710000	TRANSF A CONSÓRCIO PUBLICOS MEDIANTE CONTRATO DE RATEIO		11.956,00	
46717000	Rateio pela Participação Em Consórcio Público	11.956,00		
46900000	APLICAÇÕES DIRETAS		1.647.044,00	
46907100	Principal da Dívida Contratual Resgatado	1.647.044,00		
46910000	APLICAÇÃO DIRETA - OPERAÇÕES INTRAORÇAMENTÁRIAS		3.550.000,00	
46917100	Principal da Dívida Contratual Resgatado	3.550.000,00		
<b>90000000</b>	<b>RESERVAS</b>			<b>2.869.000,00</b>
<b>99000000</b>	<b>RESERVAS</b>			<b>2.869.000,00</b>
99990000	RESERVAS		2.869.000,00	
99999900	RESERVA DE CONTINGENCIA	2.869.000,00		
Total Despesa:				132.690.000,00



ESTADO DE PERNAMBUCO  
PREFEITURA MUNICIPAL DE SALOÁ  
V - Programa de Trabalho

Anexo 6 da Lei 4.320/64

Exercício: 2026

Especificação	Projeto	Atividade	Oper. Especial	Total
<b>Poder: Poder Legislativo</b>				
<b>Órgão: 01 - PODER LEGISLATIVO</b>				
<b>UO: 0110 - CORPO DELIBERATIVO E SECRETARIA DA CÂMARA</b>				
<b>Função: 01 Legislativa</b>				
<b>SubFunç.: 031 Ação Legislativa</b>				
<b>Programa: 0001 ATIVIDADES LEGISLATIVAS</b>				
<b>0001 AMORTIZAÇÃO DE ENCARGOS DA DÍVIDA COM O INSS</b>	<b>0,00</b>	<b>0,00</b>	<b>30.000,00</b>	<b>30.000,00</b>
30000000 DESPESAS CORRENTES	0,00	0,00	10.000,00	10.000,00
32000000 JUROS E ENCARGOS DA DÍVIDA	0,00	0,00	10.000,00	10.000,00
32900000 APLICAÇÕES DIRETAS	0,00	0,00	10.000,00	10.000,00
40000000 DESPESAS DE CAPITAL	0,00	0,00	20.000,00	20.000,00
46000000 AMORTIZAÇÃO DA DÍVIDA	0,00	0,00	20.000,00	20.000,00
46900000 APLICAÇÕES DIRETAS	0,00	0,00	20.000,00	20.000,00
<b>1001 AQUISIÇÃO DE MÓVEIS, MÁQUINAS, VEÍCULOS E EQUIPAMENTOS DIVERSOS PARA A CÂMARA</b>	<b>140.000,00</b>	<b>0,00</b>	<b>0,00</b>	<b>140.000,00</b>
40000000 DESPESAS DE CAPITAL	140.000,00	0,00	0,00	140.000,00
44000000 INVESTIMENTOS	140.000,00	0,00	0,00	140.000,00
44900000 APLICAÇÕES DIRETAS	140.000,00	0,00	0,00	140.000,00
<b>1125 CONTRUÇÃO, REFORMA E/OU AMPLIACÃO DE BENS MÓVEIS</b>	<b>130.000,00</b>	<b>0,00</b>	<b>0,00</b>	<b>130.000,00</b>
40000000 DESPESAS DE CAPITAL	130.000,00	0,00	0,00	130.000,00
44000000 INVESTIMENTOS	130.000,00	0,00	0,00	130.000,00
44900000 APLICAÇÕES DIRETAS	130.000,00	0,00	0,00	130.000,00
<b>1126 AQUISIÇÃO DE IMÓVEIS PARA O PODER LEGISLATIVO</b>	<b>170.000,00</b>	<b>0,00</b>	<b>0,00</b>	<b>170.000,00</b>
40000000 DESPESAS DE CAPITAL	170.000,00	0,00	0,00	170.000,00
44000000 INVESTIMENTOS	170.000,00	0,00	0,00	170.000,00
44900000 APLICAÇÕES DIRETAS	170.000,00	0,00	0,00	170.000,00
<b>2001 TREINAMENTO E CAPACITAÇÃO DE SERVIDORES E VEREADORES</b>	<b>0,00</b>	<b>130.000,00</b>	<b>0,00</b>	<b>130.000,00</b>
30000000 DESPESAS CORRENTES	0,00	130.000,00	0,00	130.000,00
33000000 OUTRAS DESPESAS CORRENTES	0,00	130.000,00	0,00	130.000,00
33900000 APLICAÇÕES DIRETAS	0,00	130.000,00	0,00	130.000,00
<b>2002 MANUTENÇÃO DO LEGISLATIVO MUNICIPAL</b>	<b>0,00</b>	<b>2.055.000,00</b>	<b>0,00</b>	<b>2.055.000,00</b>
30000000 DESPESAS CORRENTES	0,00	2.055.000,00	0,00	2.055.000,00
31000000 PESSOAL E ENCARGOS SOCIAIS	0,00	1.155.000,00	0,00	1.155.000,00
31900000 APLICAÇÕES DIRETAS	0,00	1.140.000,00	0,00	1.140.000,00
31910000 APLICAÇÃO DIRETA - OPERAÇÕES INTRAORÇAMENTÁRIAS	0,00	15.000,00	0,00	15.000,00
33000000 OUTRAS DESPESAS CORRENTES	0,00	900.000,00	0,00	900.000,00
33900000 APLICAÇÕES DIRETAS	0,00	900.000,00	0,00	900.000,00
<b>2003 MANUTENÇÃO DAS ATIVIDADES DE CERIMONIAL</b>	<b>0,00</b>	<b>65.000,00</b>	<b>0,00</b>	<b>65.000,00</b>
30000000 DESPESAS CORRENTES	0,00	65.000,00	0,00	65.000,00
33000000 OUTRAS DESPESAS CORRENTES	0,00	65.000,00	0,00	65.000,00
33900000 APLICAÇÕES DIRETAS	0,00	65.000,00	0,00	65.000,00
<b>2004 PAGAMENTO DOS SUBSIDIOS DOS VEREADORES</b>	<b>0,00</b>	<b>1.673.000,00</b>	<b>0,00</b>	<b>1.673.000,00</b>
30000000 DESPESAS CORRENTES	0,00	1.673.000,00	0,00	1.673.000,00
31000000 PESSOAL E ENCARGOS SOCIAIS	0,00	1.568.000,00	0,00	1.568.000,00
31900000 APLICAÇÕES DIRETAS	0,00	1.563.000,00	0,00	1.563.000,00
31910000 APLICAÇÃO DIRETA - OPERAÇÕES INTRAORÇAMENTÁRIAS	0,00	5.000,00	0,00	5.000,00
33000000 OUTRAS DESPESAS CORRENTES	0,00	105.000,00	0,00	105.000,00
33900000 APLICAÇÕES DIRETAS	0,00	105.000,00	0,00	105.000,00
<b>2005 MANUTENÇÃO DO CONTROLE INTERNO E OUVIDORIA DO LEGISLATIVO</b>	<b>0,00</b>	<b>59.000,00</b>	<b>0,00</b>	<b>59.000,00</b>
30000000 DESPESAS CORRENTES	0,00	59.000,00	0,00	59.000,00
31000000 PESSOAL E ENCARGOS SOCIAIS	0,00	43.000,00	0,00	43.000,00
31900000 APLICAÇÕES DIRETAS	0,00	38.000,00	0,00	38.000,00
31910000 APLICAÇÃO DIRETA - OPERAÇÕES INTRAORÇAMENTÁRIAS	0,00	5.000,00	0,00	5.000,00
33000000 OUTRAS DESPESAS CORRENTES	0,00	16.000,00	0,00	16.000,00
33900000 APLICAÇÕES DIRETAS	0,00	16.000,00	0,00	16.000,00
<b>Soma Programa:</b>	<b>440.000,00</b>	<b>3.982.000,00</b>	<b>30.000,00</b>	<b>4.452.000,00</b>
<b>Soma SubFunção:</b>	<b>440.000,00</b>	<b>3.982.000,00</b>	<b>30.000,00</b>	<b>4.452.000,00</b>
<b>Soma Função:</b>	<b>440.000,00</b>	<b>3.982.000,00</b>	<b>30.000,00</b>	<b>4.452.000,00</b>



ESTADO DE PERNAMBUCO  
**PREFEITURA MUNICIPAL DE SALOÁ**  
V - Programa de Trabalho

Anexo 6 da Lei 4.320/64

Exercício: 2026

Especificação	Projeto	Atividade	Oper. Especial	Total
Total Unidade:	440.000,00	3.982.000,00	30.000,00	4.452.000,00
Total Órgão:	440.000,00	3.982.000,00	30.000,00	4.452.000,00



ESTADO DE PERNAMBUCO  
PREFEITURA MUNICIPAL DE SALOÁ  
V - Programa de Trabalho

Anexo 6 da Lei 4.320/64

Exercício: 2026

Especificação	Projeto	Atividade	Oper. Especial	Total
<b>Poder: Poder Executivo</b>				
<b>Órgão: 10 - CODEAM - CONSÓRCIO PARA O DESENVOLVIMENTO DA REGIÃO DO AGRESTE MERIDIONAL</b>				
<b>UO: 1010 - CODEAM - PREFEITURA</b>				
<b>Função: 04 Administração</b>				
<b>SubFunç.: 122 Administração Geral</b>				
<b>Programa: 0028 ATENÇÃO ESPECIALIZADA À SAÚDE DA POPULAÇÃO</b>				
2128 MANUTENÇÃO DAS ATIVIDADES ADMINISTRATIVAS DO CODEAM/CONSÓRCIO	0,00	25.149,00	0,00	25.149,00
30000000 DESPESAS CORRENTES	0,00	25.149,00	0,00	25.149,00
31000000 PESSOAL E ENCARGOS SOCIAIS	0,00	9.661,20	0,00	9.661,20
31900000 APLICAÇÕES DIRETAS	0,00	9.536,70	0,00	9.536,70
31910000 APLICAÇÃO DIRETA - OPERAÇÕES INTRAORÇAMENTÁRIAS	0,00	124,50	0,00	124,50
32000000 JUROS E ENCARGOS DA DÍVIDA	0,00	747,00	0,00	747,00
32900000 APLICAÇÕES DIRETAS	0,00	747,00	0,00	747,00
33000000 OUTRAS DESPESAS CORRENTES	0,00	14.740,80	0,00	14.740,80
33900000 APLICAÇÕES DIRETAS	0,00	14.740,80	0,00	14.740,80
<b>Soma Programa:</b>	<b>0,00</b>	<b>25.149,00</b>	<b>0,00</b>	<b>25.149,00</b>
<b>Função: 04 Administração</b>				
<b>SubFunç.: 122 Administração Geral</b>				
<b>Programa: 0080 TRANSFERÊNCIAS FINANCEIRAS PARA CONSÓRCIOS PÚBLICOS</b>				
1039 MODERNIZAÇÃO DA ESTRUTURA FÍSICA (CONSTRUÇÃO, REFORMA, AMPLIAÇÃO)	8.715,00	0,00	0,00	8.715,00
40000000 DESPESAS DE CAPITAL	8.715,00	0,00	0,00	8.715,00
44000000 INVESTIMENTOS	8.715,00	0,00	0,00	8.715,00
44900000 APLICAÇÕES DIRETAS	8.715,00	0,00	0,00	8.715,00
1040 AQUISIÇÃO DE VEÍCULOS, MÓVEIS, MÁQUINAS E EQUIPAMENTOS - RATEIO	4.980,00	0,00	0,00	4.980,00
40000000 DESPESAS DE CAPITAL	4.980,00	0,00	0,00	4.980,00
44000000 INVESTIMENTOS	4.980,00	0,00	0,00	4.980,00
44900000 APLICAÇÕES DIRETAS	4.980,00	0,00	0,00	4.980,00
<b>Soma Programa:</b>	<b>13.695,00</b>	<b>0,00</b>	<b>0,00</b>	<b>13.695,00</b>
<b>Soma SubFunção:</b>	<b>13.695,00</b>	<b>25.149,00</b>	<b>0,00</b>	<b>38.844,00</b>
<b>Soma Função:</b>	<b>13.695,00</b>	<b>25.149,00</b>	<b>0,00</b>	<b>38.844,00</b>
<b>Função: 28 Encargos Especiais</b>				
<b>SubFunç.: 846 Outros Encargos Especiais</b>				
<b>Programa: 0080 TRANSFERÊNCIAS FINANCEIRAS PARA CONSÓRCIOS PÚBLICOS</b>				
0004 SENTENÇAS JUDICIAIS	0,00	0,00	1.245,00	1.245,00
30000000 DESPESAS CORRENTES	0,00	0,00	1.245,00	1.245,00
31000000 PESSOAL E ENCARGOS SOCIAIS	0,00	0,00	498,00	498,00
31900000 APLICAÇÕES DIRETAS	0,00	0,00	498,00	498,00
33000000 OUTRAS DESPESAS CORRENTES	0,00	0,00	747,00	747,00
33900000 APLICAÇÕES DIRETAS	0,00	0,00	747,00	747,00
0005 PARCELAMENTO E AMORTIZAÇÃO DE DÍVIDA CONTRATUAL	0,00	0,00	2.614,50	2.614,50
30000000 DESPESAS CORRENTES	0,00	0,00	871,50	871,50
32000000 JUROS E ENCARGOS DA DÍVIDA	0,00	0,00	871,50	871,50
32900000 APLICAÇÕES DIRETAS	0,00	0,00	747,00	747,00
32910000 APLICAÇÃO DIRETA - OPERAÇÕES INTRAORÇAMENTÁRIAS	0,00	0,00	124,50	124,50
40000000 DESPESAS DE CAPITAL	0,00	0,00	1.743,00	1.743,00
46000000 AMORTIZAÇÃO DA DÍVIDA	0,00	0,00	1.743,00	1.743,00
46900000 APLICAÇÕES DIRETAS	0,00	0,00	1.743,00	1.743,00
<b>Soma Programa:</b>	<b>0,00</b>	<b>0,00</b>	<b>3.859,50</b>	<b>3.859,50</b>
<b>Soma SubFunção:</b>	<b>0,00</b>	<b>0,00</b>	<b>3.859,50</b>	<b>3.859,50</b>
<b>Soma Função:</b>	<b>0,00</b>	<b>0,00</b>	<b>3.859,50</b>	<b>3.859,50</b>
<b>Total Unidade:</b>	<b>13.695,00</b>	<b>25.149,00</b>	<b>3.859,50</b>	<b>42.703,50</b>



ESTADO DE PERNAMBUCO  
PREFEITURA MUNICIPAL DE SALOÁ  
V - Programa de Trabalho

Anexo 6 da Lei 4.320/64

Exercício: 2026

Especificação	Projeto	Atividade	Oper. Especial	Total
<b>Poder: Poder Executivo</b>				
<b>Órgão: 10 - CODEAM - CONSÓRCIO PARA O DESENVOLVIMENTO DA REGIÃO DO AGRESTE MERIDIONAL</b>				
<b>UO: 1020 - CODEAM - SAÚDE</b>				
<b>Função: 10 Saúde</b>				
<b>SubFunç.: 122 Administração Geral</b>				
<b>Programa: 0080 TRANSFERÊNCIAS FINANCEIRAS PARA CONSÓRCIOS PÚBLICOS</b>				
<b>1042 AQUISIÇÃO DE IMÓVEIS PARA O NÚCLEO INTERMUNICIPAL DE SAÚDE - NIS</b>	<b>1.992,00</b>	<b>0,00</b>	<b>0,00</b>	<b>1.992,00</b>
40000000 DESPESAS DE CAPITAL	1.992,00	0,00	0,00	1.992,00
44000000 INVESTIMENTOS	1.992,00	0,00	0,00	1.992,00
44900000 APLICAÇÕES DIRETAS	1.992,00	0,00	0,00	1.992,00
<b>1043 MODERNIZAÇÃO ESTRUT. FÍSICA (CONSTRUÇÃO, REFORMA) NÚCLEO INTERM. - NIS</b>	<b>2.490,00</b>	<b>0,00</b>	<b>0,00</b>	<b>2.490,00</b>
40000000 DESPESAS DE CAPITAL	2.490,00	0,00	0,00	2.490,00
44000000 INVESTIMENTOS	2.490,00	0,00	0,00	2.490,00
44900000 APLICAÇÕES DIRETAS	2.490,00	0,00	0,00	2.490,00
<b>1044 AQUISIÇÃO, VEÍCULOS, MÓVEIS, MÁQUINAS E EQUIPAMENTOS DIVERSOS - NIS</b>	<b>1.992,00</b>	<b>0,00</b>	<b>0,00</b>	<b>1.992,00</b>
40000000 DESPESAS DE CAPITAL	1.992,00	0,00	0,00	1.992,00
44000000 INVESTIMENTOS	1.992,00	0,00	0,00	1.992,00
44900000 APLICAÇÕES DIRETAS	1.992,00	0,00	0,00	1.992,00
<b>1045 AQUISIÇÃO DE MÓVEIS, MÁQUINAS E EQUIPAMENTOS DIVERSOS PARA O - NIS</b>	<b>4.980,00</b>	<b>0,00</b>	<b>0,00</b>	<b>4.980,00</b>
40000000 DESPESAS DE CAPITAL	4.980,00	0,00	0,00	4.980,00
44000000 INVESTIMENTOS	4.980,00	0,00	0,00	4.980,00
44900000 APLICAÇÕES DIRETAS	4.980,00	0,00	0,00	4.980,00
<b>2137 MANUTENÇÃO DAS ATIVIDADES ADMINISTRATIVO DO NÚCLEO INTERMUNICIPAL - NIS</b>	<b>0,00</b>	<b>12.948,00</b>	<b>0,00</b>	<b>12.948,00</b>
30000000 DESPESAS CORRENTES	0,00	12.948,00	0,00	12.948,00
31000000 PESSOAL E ENCARGOS SOCIAIS	0,00	5.976,00	0,00	5.976,00
31900000 APLICAÇÕES DIRETAS	0,00	5.901,30	0,00	5.901,30
31910000 APLICAÇÃO DIRETA - OPERAÇÕES INTRAORÇAMENTÁRIAS	0,00	74,70	0,00	74,70
33000000 OUTRAS DESPESAS CORRENTES	0,00	6.972,00	0,00	6.972,00
33900000 APLICAÇÕES DIRETAS	0,00	6.972,00	0,00	6.972,00
<b>2138 SUBVENÇÕES SOCIAIS A ENTIDADES LIGADAS A SAÚDE - NIS</b>	<b>0,00</b>	<b>124,50</b>	<b>0,00</b>	<b>124,50</b>
30000000 DESPESAS CORRENTES	0,00	124,50	0,00	124,50
33000000 OUTRAS DESPESAS CORRENTES	0,00	124,50	0,00	124,50
33900000 APLICAÇÕES DIRETAS	0,00	124,50	0,00	124,50
<b>2139 CAPACITAÇÃO DOS PROFISSIONAIS DA SAÚDE - NIS</b>	<b>0,00</b>	<b>2.490,00</b>	<b>0,00</b>	<b>2.490,00</b>
30000000 DESPESAS CORRENTES	0,00	2.490,00	0,00	2.490,00
33000000 OUTRAS DESPESAS CORRENTES	0,00	2.490,00	0,00	2.490,00
33900000 APLICAÇÕES DIRETAS	0,00	2.490,00	0,00	2.490,00
<b>2140 MANUTENÇÃO DAS ATIVIDADES ADMINISTRATIVAS DO NIS (JUNTA MÉDICA) - NIS</b>	<b>0,00</b>	<b>10.707,00</b>	<b>0,00</b>	<b>10.707,00</b>
30000000 DESPESAS CORRENTES	0,00	10.707,00	0,00	10.707,00
31000000 PESSOAL E ENCARGOS SOCIAIS	0,00	1.294,80	0,00	1.294,80
31900000 APLICAÇÕES DIRETAS	0,00	1.294,80	0,00	1.294,80
33000000 OUTRAS DESPESAS CORRENTES	0,00	9.412,20	0,00	9.412,20
33900000 APLICAÇÕES DIRETAS	0,00	9.412,20	0,00	9.412,20
<b>2141 MANUT. DAS ATIV. DO NÚCLEO INTERMUNICIPAL EM SAÚDE - ATENÇÃO BÁSICA - NIS</b>	<b>0,00</b>	<b>1.992,00</b>	<b>0,00</b>	<b>1.992,00</b>
30000000 DESPESAS CORRENTES	0,00	1.992,00	0,00	1.992,00
33000000 OUTRAS DESPESAS CORRENTES	0,00	1.992,00	0,00	1.992,00
33900000 APLICAÇÕES DIRETAS	0,00	1.992,00	0,00	1.992,00
<b>2142 MANUT. ATIV. DO LABORATÓRIO DO AGRESTE MERIDIONAL - LABAM - NIS</b>	<b>0,00</b>	<b>28.137,00</b>	<b>0,00</b>	<b>28.137,00</b>
30000000 DESPESAS CORRENTES	0,00	28.137,00	0,00	28.137,00
31000000 PESSOAL E ENCARGOS SOCIAIS	0,00	13.446,00	0,00	13.446,00
31900000 APLICAÇÕES DIRETAS	0,00	13.446,00	0,00	13.446,00
33000000 OUTRAS DESPESAS CORRENTES	0,00	14.691,00	0,00	14.691,00
33900000 APLICAÇÕES DIRETAS	0,00	14.691,00	0,00	14.691,00
<b>2143 MANUT. ATIV. DO NÚCLEO INTERMUNICIPAL EM SAÚDE - NIS MÉDIA E ALTA - NIS</b>	<b>0,00</b>	<b>8.715,00</b>	<b>0,00</b>	<b>8.715,00</b>



ESTADO DE PERNAMBUCO  
PREFEITURA MUNICIPAL DE SALOÁ  
V - Programa de Trabalho

Anexo 6 da Lei 4.320/64

Exercício: 2026

Especificação	Projeto	Atividade	Oper. Especial	Total
30000000 DESPESAS CORRENTES	0,00	8.715,00	0,00	8.715,00
33000000 OUTRAS DESPESAS CORRENTES	0,00	8.715,00	0,00	8.715,00
33900000 APLICAÇÕES DIRETAS	0,00	8.715,00	0,00	8.715,00
<b>2144 AQUIS. COMPARTILHADA DE MEDICAMENTOS DA REDE DE ASSIST. FARM. - NIS</b>	<b>0,00</b>	<b>2.863,50</b>	<b>0,00</b>	<b>2.863,50</b>
30000000 DESPESAS CORRENTES	0,00	2.863,50	0,00	2.863,50
33000000 OUTRAS DESPESAS CORRENTES	0,00	2.863,50	0,00	2.863,50
33900000 APLICAÇÕES DIRETAS	0,00	2.863,50	0,00	2.863,50
<b>2145 MANUT. ATIV. NÚCLEO INTERMUNICIPAL SAÚDE - NIS VIGILÂNCIA EM SAÚDE - NIS</b>	<b>0,00</b>	<b>2.863,50</b>	<b>0,00</b>	<b>2.863,50</b>
30000000 DESPESAS CORRENTES	0,00	2.863,50	0,00	2.863,50
33000000 OUTRAS DESPESAS CORRENTES	0,00	2.863,50	0,00	2.863,50
33900000 APLICAÇÕES DIRETAS	0,00	2.863,50	0,00	2.863,50
<b>Soma Programa:</b>	<b>11.454,00</b>	<b>70.840,50</b>	<b>0,00</b>	<b>82.294,50</b>
<b>Soma SubFunção:</b>	<b>11.454,00</b>	<b>70.840,50</b>	<b>0,00</b>	<b>82.294,50</b>
<b>Soma Função:</b>	<b>11.454,00</b>	<b>70.840,50</b>	<b>0,00</b>	<b>82.294,50</b>
<b>Total Unidade:</b>	<b>11.454,00</b>	<b>70.840,50</b>	<b>0,00</b>	<b>82.294,50</b>



ESTADO DE PERNAMBUCO  
PREFEITURA MUNICIPAL DE SALOÁ  
V - Programa de Trabalho

Anexo 6 da Lei 4.320/64

Exercício: 2026

Especificação	Projeto	Atividade	Oper. Especial	Total
<b>Poder: Poder Executivo</b>				
<b>Órgão: 10 - CODEAM - CONSÓRCIO PARA O DESENVOLVIMENTO DA REGIÃO DO AGRESTE MERIDIONAL</b>				
<b>UO: 1030 - CODEAM - EDUCAÇÃO</b>				
<b>Função: 12 Educação</b>				
<b>SubFunç.: 122 Administração Geral</b>				
<b>Programa: 0080 TRANSFERÊNCIAS FINANCEIRAS PARA CONSÓRCIOS PÚBLICOS</b>				
<b>1046 MODERNIZAÇÃO ESTRUT. FÍSICA (CONSTRUÇÃO, REFORMA) NÚCLEO INTERM. - NIE</b>	<b>3.735,00</b>	<b>0,00</b>	<b>0,00</b>	<b>3.735,00</b>
40000000 DESPESAS DE CAPITAL	3.735,00	0,00	0,00	3.735,00
44000000 INVESTIMENTOS	3.735,00	0,00	0,00	3.735,00
44900000 APLICAÇÕES DIRETAS	3.735,00	0,00	0,00	3.735,00
<b>1047 AQUIS. VEIC. MÓVEIS, MAQ. E EQUIPAMENTOS PARA O NÚCLEO INTERM. - NIE</b>	<b>2.490,00</b>	<b>0,00</b>	<b>0,00</b>	<b>2.490,00</b>
40000000 DESPESAS DE CAPITAL	2.490,00	0,00	0,00	2.490,00
44000000 INVESTIMENTOS	2.490,00	0,00	0,00	2.490,00
44900000 APLICAÇÕES DIRETAS	2.490,00	0,00	0,00	2.490,00
<b>1048 AQUISIÇÃO DE IMÓVEIS PARA O NÚCLEO INTERM. EDUCAÇÃO - NIE</b>	<b>2.988,00</b>	<b>0,00</b>	<b>0,00</b>	<b>2.988,00</b>
40000000 DESPESAS DE CAPITAL	2.988,00	0,00	0,00	2.988,00
44000000 INVESTIMENTOS	2.988,00	0,00	0,00	2.988,00
44900000 APLICAÇÕES DIRETAS	2.988,00	0,00	0,00	2.988,00
<b>2146 GESTÃO DO NÚCLEO INTERMUNICIPAL DE EDUCAÇÃO - ENSINO FUNDAMENTAL - NIE</b>	<b>0,00</b>	<b>4.482,00</b>	<b>0,00</b>	<b>4.482,00</b>
30000000 DESPESAS CORRENTES	0,00	4.482,00	0,00	4.482,00
33000000 OUTRAS DESPESAS CORRENTES	0,00	4.482,00	0,00	4.482,00
33900000 APLICAÇÕES DIRETAS	0,00	4.482,00	0,00	4.482,00
<b>2147 MANUTENÇÃO NÚCLEO INTERMUNICIPAL DE EDUCAÇÃO - NIE</b>	<b>0,00</b>	<b>4.606,50</b>	<b>0,00</b>	<b>4.606,50</b>
30000000 DESPESAS CORRENTES	0,00	4.606,50	0,00	4.606,50
31000000 PESSOAL E ENCARGOS SOCIAIS	0,00	2.365,50	0,00	2.365,50
31900000 APLICAÇÕES DIRETAS	0,00	2.365,50	0,00	2.365,50
33000000 OUTRAS DESPESAS CORRENTES	0,00	2.241,00	0,00	2.241,00
33900000 APLICAÇÕES DIRETAS	0,00	2.241,00	0,00	2.241,00
<b>2148 CAPACITAÇÃO PROFIS. DE EDUC. APOIO ADM PEDAGÓGICO - NIE</b>	<b>0,00</b>	<b>1.867,50</b>	<b>0,00</b>	<b>1.867,50</b>
30000000 DESPESAS CORRENTES	0,00	1.867,50	0,00	1.867,50
33000000 OUTRAS DESPESAS CORRENTES	0,00	1.867,50	0,00	1.867,50
33900000 APLICAÇÕES DIRETAS	0,00	1.867,50	0,00	1.867,50
<b>2149 IMPLANTAÇÃO E IMPLEMENTAÇÃO, FORM, GEREÇ, GESTÃO ESCOLAR - NIE</b>	<b>0,00</b>	<b>2.490,00</b>	<b>0,00</b>	<b>2.490,00</b>
30000000 DESPESAS CORRENTES	0,00	2.490,00	0,00	2.490,00
33000000 OUTRAS DESPESAS CORRENTES	0,00	2.490,00	0,00	2.490,00
33900000 APLICAÇÕES DIRETAS	0,00	2.490,00	0,00	2.490,00
<b>2150 IMPLANTAÇÃO E IMPLEMENTAÇÃO, FORM, GERENC GESTÃO TRANSPORTE - NIE</b>	<b>0,00</b>	<b>2.739,00</b>	<b>0,00</b>	<b>2.739,00</b>
30000000 DESPESAS CORRENTES	0,00	2.739,00	0,00	2.739,00
33000000 OUTRAS DESPESAS CORRENTES	0,00	2.739,00	0,00	2.739,00
33900000 APLICAÇÕES DIRETAS	0,00	2.739,00	0,00	2.739,00
<b>Soma Programa:</b>	<b>9.213,00</b>	<b>16.185,00</b>	<b>0,00</b>	<b>25.398,00</b>
<b>Soma SubFunção:</b>	<b>9.213,00</b>	<b>16.185,00</b>	<b>0,00</b>	<b>25.398,00</b>
<b>Função: 12 Educação</b>				
<b>SubFunç.: 361 Ensino Fundamental</b>				
<b>Programa: 0080 TRANSFERÊNCIAS FINANCEIRAS PARA CONSÓRCIOS PÚBLICOS</b>				
<b>2151 CAPACITAÇÃO DE PROFISSIONAIS DA EDUCAÇÃO FUNDAMENTAL - NIE</b>	<b>0,00</b>	<b>3.486,00</b>	<b>0,00</b>	<b>3.486,00</b>
30000000 DESPESAS CORRENTES	0,00	3.486,00	0,00	3.486,00
33000000 OUTRAS DESPESAS CORRENTES	0,00	3.486,00	0,00	3.486,00
33900000 APLICAÇÕES DIRETAS	0,00	3.486,00	0,00	3.486,00
<b>Soma Programa:</b>	<b>0,00</b>	<b>3.486,00</b>	<b>0,00</b>	<b>3.486,00</b>
<b>Soma SubFunção:</b>	<b>0,00</b>	<b>3.486,00</b>	<b>0,00</b>	<b>3.486,00</b>



ESTADO DE PERNAMBUCO  
PREFEITURA MUNICIPAL DE SALOÁ  
V - Programa de Trabalho

Anexo 6 da Lei 4.320/64

Exercício: 2026

Especificação	Projeto	Atividade	Oper. Especial	Total
Função: 12 Educação				
SubFunç.: 365 Educação Infantil				
Programa: 0080 TRANSFERÊNCIAS FINANCEIRAS PARA CONSÓRCIOS PÚBLICOS				
2152 GESTÃO NÚCLEO INTERM. EDUCAÇÃO INFANTIL - CRECHE E PRE-ESCOLA - NIE	0,00	2.241,00	0,00	2.241,00
30000000 DESPESAS CORRENTES	0,00	2.241,00	0,00	2.241,00
33000000 OUTRAS DESPESAS CORRENTES	0,00	2.241,00	0,00	2.241,00
33900000 APLICAÇÕES DIRETAS	0,00	2.241,00	0,00	2.241,00
2153 CAPACITAÇÃO DE PROFIS. EDUCAÇÃO INFANTIL - CRECHE E PRE-ESCOLA - NIE	0,00	3.735,00	0,00	3.735,00
30000000 DESPESAS CORRENTES	0,00	3.735,00	0,00	3.735,00
33000000 OUTRAS DESPESAS CORRENTES	0,00	3.735,00	0,00	3.735,00
33900000 APLICAÇÕES DIRETAS	0,00	3.735,00	0,00	3.735,00
Soma Programa:	0,00	5.976,00	0,00	5.976,00
Soma SubFunção:	0,00	5.976,00	0,00	5.976,00
Soma Função:	9.213,00	25.647,00	0,00	34.860,00
Total Unidade:	9.213,00	25.647,00	0,00	34.860,00





ESTADO DE PERNAMBUCO  
PREFEITURA MUNICIPAL DE SALOÁ  
V - Programa de Trabalho

Anexo 6 da Lei 4.320/64

Exercício: 2026

Especificação	Projeto	Atividade	Oper. Especial	Total
<b>Poder: Poder Executivo</b>				
<b>Órgão: 10 - CODEAM - CONSÓRCIO PARA O DESENVOLVIMENTO DA REGIÃO DO AGRESTE MERIDIONAL</b>				
<b>UO: 1040 - CODEAM - ASSISTÊNCIA</b>				
<b>Função: 08 Assistência Social</b>				
<b>SubFunç.: 122 Administração Geral</b>				
<b>Programa: 0080 TRANSFERÊNCIAS FINANCEIRAS PARA CONSÓRCIOS PÚBLICOS</b>				
<b>1041 AQUISIÇÃO DE VEÍCULOS, MÓVEIS, MÁQUINAS E EQUIPAMENTOS - NIAS</b>	<b>747,00</b>	<b>0,00</b>	<b>0,00</b>	<b>747,00</b>
40000000 DESPESAS DE CAPITAL	747,00	0,00	0,00	747,00
44000000 INVESTIMENTOS	747,00	0,00	0,00	747,00
44900000 APLICAÇÕES DIRETAS	747,00	0,00	0,00	747,00
<b>2129 MANUTENÇÃO DAS ATIVIDADES DO NIAS</b>	<b>0,00</b>	<b>4.581,60</b>	<b>0,00</b>	<b>4.581,60</b>
30000000 DESPESAS CORRENTES	0,00	4.581,60	0,00	4.581,60
31000000 PESSOAL E ENCARGOS SOCIAIS	0,00	1.020,90	0,00	1.020,90
31900000 APLICAÇÕES DIRETAS	0,00	1.020,90	0,00	1.020,90
33000000 OUTRAS DESPESAS CORRENTES	0,00	3.560,70	0,00	3.560,70
33900000 APLICAÇÕES DIRETAS	0,00	3.560,70	0,00	3.560,70
<b>2130 SUBVENÇÕES SOCIAIS A ENTIDADES LIGADAS A ASSISTÊNCIA SOCIAL - NIAS</b>	<b>0,00</b>	<b>747,00</b>	<b>0,00</b>	<b>747,00</b>
30000000 DESPESAS CORRENTES	0,00	747,00	0,00	747,00
33000000 OUTRAS DESPESAS CORRENTES	0,00	747,00	0,00	747,00
33900000 APLICAÇÕES DIRETAS	0,00	747,00	0,00	747,00
<b>2131 CAPACITAÇÃO DOS PROFISSIONAIS DE ASSISTÊNCIA SOCIAL - NIAS</b>	<b>0,00</b>	<b>1.992,00</b>	<b>0,00</b>	<b>1.992,00</b>
30000000 DESPESAS CORRENTES	0,00	1.992,00	0,00	1.992,00
33000000 OUTRAS DESPESAS CORRENTES	0,00	1.992,00	0,00	1.992,00
33900000 APLICAÇÕES DIRETAS	0,00	1.992,00	0,00	1.992,00
<b>Soma Programa:</b>	<b>747,00</b>	<b>7.320,60</b>	<b>0,00</b>	<b>8.067,60</b>
<b>Soma SubFunção:</b>	<b>747,00</b>	<b>7.320,60</b>	<b>0,00</b>	<b>8.067,60</b>
<b>Função: 08 Assistência Social</b>				
<b>SubFunç.: 244 Assistência Comunitária</b>				
<b>Programa: 0080 TRANSFERÊNCIAS FINANCEIRAS PARA CONSÓRCIOS PÚBLICOS</b>				
<b>2132 COORDENAÇÃO, MANUTENÇÃO E SUPERVISÃO - PAIF - NIAS</b>	<b>0,00</b>	<b>3.510,90</b>	<b>0,00</b>	<b>3.510,90</b>
30000000 DESPESAS CORRENTES	0,00	3.510,90	0,00	3.510,90
31000000 PESSOAL E ENCARGOS SOCIAIS	0,00	1.195,20	0,00	1.195,20
31900000 APLICAÇÕES DIRETAS	0,00	1.195,20	0,00	1.195,20
33000000 OUTRAS DESPESAS CORRENTES	0,00	2.315,70	0,00	2.315,70
33900000 APLICAÇÕES DIRETAS	0,00	2.315,70	0,00	2.315,70
<b>2133 COORDENAÇÃO, MANUTENÇÃO E SUPERVISÃO - SCFV - NIAS</b>	<b>0,00</b>	<b>2.564,70</b>	<b>0,00</b>	<b>2.564,70</b>
30000000 DESPESAS CORRENTES	0,00	2.564,70	0,00	2.564,70
31000000 PESSOAL E ENCARGOS SOCIAIS	0,00	946,20	0,00	946,20
31900000 APLICAÇÕES DIRETAS	0,00	946,20	0,00	946,20
33000000 OUTRAS DESPESAS CORRENTES	0,00	1.618,50	0,00	1.618,50
33900000 APLICAÇÕES DIRETAS	0,00	1.618,50	0,00	1.618,50
<b>2134 COORD. MANUT. E SUPERV. PROTEÇÃO BAS. DOMICÍLIO DEFICIENTES E - NIAS</b>	<b>0,00</b>	<b>2.066,70</b>	<b>0,00</b>	<b>2.066,70</b>
30000000 DESPESAS CORRENTES	0,00	2.066,70	0,00	2.066,70
31000000 PESSOAL E ENCARGOS SOCIAIS	0,00	1.070,70	0,00	1.070,70
31900000 APLICAÇÕES DIRETAS	0,00	1.070,70	0,00	1.070,70
33000000 OUTRAS DESPESAS CORRENTES	0,00	996,00	0,00	996,00
33900000 APLICAÇÕES DIRETAS	0,00	996,00	0,00	996,00
<b>2135 COORD. MANUT. E SUPERV. PROTEÇÃO ESPECIAL DEFICIENTES, IDOSOS E - NIAS</b>	<b>0,00</b>	<b>1.817,70</b>	<b>0,00</b>	<b>1.817,70</b>
30000000 DESPESAS CORRENTES	0,00	1.817,70	0,00	1.817,70
31000000 PESSOAL E ENCARGOS SOCIAIS	0,00	1.070,70	0,00	1.070,70
31900000 APLICAÇÕES DIRETAS	0,00	1.070,70	0,00	1.070,70
33000000 OUTRAS DESPESAS CORRENTES	0,00	747,00	0,00	747,00
33900000 APLICAÇÕES DIRETAS	0,00	747,00	0,00	747,00
<b>2136 IMPLEMENTAÇÃO DE AÇÕES DE PROMOÇÃO E DEFESA DOS DIREITOS - NIAS</b>	<b>0,00</b>	<b>1.892,40</b>	<b>0,00</b>	<b>1.892,40</b>
30000000 DESPESAS CORRENTES	0,00	1.892,40	0,00	1.892,40
31000000 PESSOAL E ENCARGOS SOCIAIS	0,00	896,40	0,00	896,40



ESTADO DE PERNAMBUCO  
PREFEITURA MUNICIPAL DE SALOÁ  
V - Programa de Trabalho

Anexo 6 da Lei 4.320/64

Exercício: 2026

Especificação	Projeto	Atividade	Oper. Especial	Total
31900000 APLICAÇÕES DIRETAS	0,00	896,40	0,00	896,40
33000000 OUTRAS DESPESAS CORRENTES	0,00	996,00	0,00	996,00
33900000 APLICAÇÕES DIRETAS	0,00	996,00	0,00	996,00
<b>Soma Programa:</b>	<b>0,00</b>	<b>11.852,40</b>	<b>0,00</b>	<b>11.852,40</b>
<b>Soma SubFunção:</b>	<b>0,00</b>	<b>11.852,40</b>	<b>0,00</b>	<b>11.852,40</b>
<b>Soma Função:</b>	<b>747,00</b>	<b>19.173,00</b>	<b>0,00</b>	<b>19.920,00</b>
<b>Total Unidade:</b>	<b>747,00</b>	<b>19.173,00</b>	<b>0,00</b>	<b>19.920,00</b>



ESTADO DE PERNAMBUCO  
PREFEITURA MUNICIPAL DE SALOÁ  
V - Programa de Trabalho

Anexo 6 da Lei 4.320/64

Exercício: 2026

Especificação	Projeto	Atividade	Oper. Especial	Total
Poder: Poder Executivo				
Órgão: 10 - CODEAM - CONSÓRCIO PARA O DESENVOLVIMENTO DA REGIÃO DO AGRESTE MERIDIONAL				
UO: 1050 - CODEAM - INFRAESTRUTURA				
Função: 15 Urbanismo				
SubFunç.: 452 Serviços Urbanos				
Programa: 0080 TRANSFERÊNCIAS FINANCEIRAS PARA CONSÓRCIOS PÚBLICOS				
1049 MODERNIZAÇÃO DA ESTRUTURA FÍSICA (CONSTRUÇÃO, AMPLIAÇÃO) - NIIP	2.490,00	0,00	0,00	2.490,00
40000000 DESPESAS DE CAPITAL	2.490,00	0,00	0,00	2.490,00
44000000 INVESTIMENTOS	2.490,00	0,00	0,00	2.490,00
44900000 APLICAÇÕES DIRETAS	2.490,00	0,00	0,00	2.490,00
1050 AQUISIÇÃO DE VEÍCULOS, MÓVEIS, MAQUINAS E EQUIPAMENTOS - NUC. ILUM. - NIIP	1.992,00	0,00	0,00	1.992,00
40000000 DESPESAS DE CAPITAL	1.992,00	0,00	0,00	1.992,00
44000000 INVESTIMENTOS	1.992,00	0,00	0,00	1.992,00
44900000 APLICAÇÕES DIRETAS	1.992,00	0,00	0,00	1.992,00
1051 AQUISIÇÃO DE IMÓVEIS PARA O NÚCLEO INTERM. ILUM. PÚBLICA - NIIP	2.988,00	0,00	0,00	2.988,00
40000000 DESPESAS DE CAPITAL	2.988,00	0,00	0,00	2.988,00
44000000 INVESTIMENTOS	2.988,00	0,00	0,00	2.988,00
44900000 APLICAÇÕES DIRETAS	2.988,00	0,00	0,00	2.988,00
2154 MANUT. ATIV. NÚCLEO INTERM. DE ILUMINAÇÃO PÚBLICA - NIIP	0,00	21.165,00	0,00	21.165,00
30000000 DESPESAS CORRENTES	0,00	21.165,00	0,00	21.165,00
31000000 PESSOAL E ENCARGOS SOCIAIS	0,00	5.727,00	0,00	5.727,00
31900000 APLICAÇÕES DIRETAS	0,00	5.727,00	0,00	5.727,00
33000000 OUTRAS DESPESAS CORRENTES	0,00	15.438,00	0,00	15.438,00
33900000 APLICAÇÕES DIRETAS	0,00	15.438,00	0,00	15.438,00
2155 CAPACITAÇÃO DOS PROFIS. NÚCLEO INTERM. DE ILUMINAÇÃO PÚBLICA - NIIP	0,00	8.466,00	0,00	8.466,00
30000000 DESPESAS CORRENTES	0,00	8.466,00	0,00	8.466,00
33000000 OUTRAS DESPESAS CORRENTES	0,00	8.466,00	0,00	8.466,00
33900000 APLICAÇÕES DIRETAS	0,00	8.466,00	0,00	8.466,00
2156 SUBVENÇÕES SOCIAIS A ENTIDADES SEM FINS LUCRATIVOS - NIIP	0,00	1.245,00	0,00	1.245,00
30000000 DESPESAS CORRENTES	0,00	1.245,00	0,00	1.245,00
33000000 OUTRAS DESPESAS CORRENTES	0,00	1.245,00	0,00	1.245,00
33900000 APLICAÇÕES DIRETAS	0,00	1.245,00	0,00	1.245,00
2157 GESTÃO DO PARQUE DE ILUMINAÇÃO PÚBLICA - NIIP	0,00	20.169,00	0,00	20.169,00
30000000 DESPESAS CORRENTES	0,00	20.169,00	0,00	20.169,00
33000000 OUTRAS DESPESAS CORRENTES	0,00	20.169,00	0,00	20.169,00
33900000 APLICAÇÕES DIRETAS	0,00	20.169,00	0,00	20.169,00
Soma Programa:	7.470,00	51.045,00	0,00	58.515,00
Soma SubFunção:	7.470,00	51.045,00	0,00	58.515,00
Soma Função:	7.470,00	51.045,00	0,00	58.515,00
Total Unidade:	7.470,00	51.045,00	0,00	58.515,00



ESTADO DE PERNAMBUCO  
PREFEITURA MUNICIPAL DE SALOÁ  
V - Programa de Trabalho

Anexo 6 da Lei 4.320/64

Exercício: 2026

Especificação	Projeto	Atividade	Oper. Especial	Total
<b>Poder: Poder Executivo</b>				
<b>Órgão: 10 - CODEAM - CONSÓRCIO PARA O DESENVOLVIMENTO DA REGIÃO DO AGRESTE MERIDIONAL</b>				
<b>UO: 1060 - CODEAM - MEIO AMBIENTE</b>				
<b>Função: 18 Gestão Ambiental</b>				
<b>SubFunç.: 511 Saneamento Basico Rural</b>				
<b>Programa: 0080 TRANSFERÊNCIAS FINANCEIRAS PARA CONSÓRCIOS PÚBLICOS</b>				
<b>1052 CONSTRUÇÃO, AMPLIAÇÃO DE BARRAGENS, ACUDES E BARREIROS - NISB</b>	<b>2.241,00</b>	<b>0,00</b>	<b>0,00</b>	<b>2.241,00</b>
40000000 DESPESAS DE CAPITAL	2.241,00	0,00	0,00	2.241,00
44000000 INVESTIMENTOS	2.241,00	0,00	0,00	2.241,00
44900000 APLICAÇÕES DIRETAS	2.241,00	0,00	0,00	2.241,00
<b>Soma Programa:</b>	<b>2.241,00</b>	<b>0,00</b>	<b>0,00</b>	<b>2.241,00</b>
<b>Soma SubFunção:</b>	<b>2.241,00</b>	<b>0,00</b>	<b>0,00</b>	<b>2.241,00</b>
<b>Função: 18 Gestão Ambiental</b>				
<b>SubFunç.: 541 Preservação e Conservação Ambiental</b>				
<b>Programa: 0080 TRANSFERÊNCIAS FINANCEIRAS PARA CONSÓRCIOS PÚBLICOS</b>				
<b>1053 MODENIZ. ESTRUT. FÍSICA (CONSTR. E/OU REFORMA) SEDE ATERRO SANITÁRIO - NISB</b>	<b>4.980,00</b>	<b>0,00</b>	<b>0,00</b>	<b>4.980,00</b>
40000000 DESPESAS DE CAPITAL	4.980,00	0,00	0,00	4.980,00
44000000 INVESTIMENTOS	4.980,00	0,00	0,00	4.980,00
44900000 APLICAÇÕES DIRETAS	4.980,00	0,00	0,00	4.980,00
<b>1054 AQUISIÇÃO VEÍCULOS. MÓVEIS, MÁQUINAS E EQUIPAMENTOS DIV. ATERRO - NISB</b>	<b>1.494,00</b>	<b>0,00</b>	<b>0,00</b>	<b>1.494,00</b>
40000000 DESPESAS DE CAPITAL	1.494,00	0,00	0,00	1.494,00
44000000 INVESTIMENTOS	1.494,00	0,00	0,00	1.494,00
44900000 APLICAÇÕES DIRETAS	1.494,00	0,00	0,00	1.494,00
<b>1055 AQUISIÇÃO DE IMÓVEIS PARA SEDE - ATERRO SANITÁRIO - NISB</b>	<b>3.735,00</b>	<b>0,00</b>	<b>0,00</b>	<b>3.735,00</b>
40000000 DESPESAS DE CAPITAL	3.735,00	0,00	0,00	3.735,00
44000000 INVESTIMENTOS	3.735,00	0,00	0,00	3.735,00
44900000 APLICAÇÕES DIRETAS	3.735,00	0,00	0,00	3.735,00
<b>1056 AQUISIÇÃO VEÍCULOS, MÓVEIS, MÁQUINAS E EQUIPAMENTOS DIVERSOS - NISB</b>	<b>2.490,00</b>	<b>0,00</b>	<b>0,00</b>	<b>2.490,00</b>
40000000 DESPESAS DE CAPITAL	2.490,00	0,00	0,00	2.490,00
44000000 INVESTIMENTOS	2.490,00	0,00	0,00	2.490,00
44900000 APLICAÇÕES DIRETAS	2.490,00	0,00	0,00	2.490,00
<b>1057 CONSTRUÇÃO E RECUPERAÇÃO DE ESTRADAS VICINAIS - NISB</b>	<b>13.695,00</b>	<b>0,00</b>	<b>0,00</b>	<b>13.695,00</b>
30000000 DESPESAS CORRENTES	13.695,00	0,00	0,00	13.695,00
33000000 OUTRAS DESPESAS CORRENTES	13.695,00	0,00	0,00	13.695,00
33900000 APLICAÇÕES DIRETAS	13.695,00	0,00	0,00	13.695,00
<b>2158 MANUT. ATIV. PROGRAMA CONSORCIAL DO MEIO AMBIENTE - NISB</b>	<b>0,00</b>	<b>6.474,00</b>	<b>0,00</b>	<b>6.474,00</b>
30000000 DESPESAS CORRENTES	0,00	6.474,00	0,00	6.474,00
31000000 PESSOAL E ENCARGOS SOCIAIS	0,00	2.988,00	0,00	2.988,00
31900000 APLICAÇÕES DIRETAS	0,00	2.988,00	0,00	2.988,00
33000000 OUTRAS DESPESAS CORRENTES	0,00	3.486,00	0,00	3.486,00
33900000 APLICAÇÕES DIRETAS	0,00	3.486,00	0,00	3.486,00
<b>2159 GESTÃO EDUCACIONAL AMBIENTAL (RESÍDUO E SANEAMENTO) - NISB</b>	<b>0,00</b>	<b>1.743,00</b>	<b>0,00</b>	<b>1.743,00</b>
30000000 DESPESAS CORRENTES	0,00	1.743,00	0,00	1.743,00
31000000 PESSOAL E ENCARGOS SOCIAIS	0,00	249,00	0,00	249,00
31900000 APLICAÇÕES DIRETAS	0,00	249,00	0,00	249,00
33000000 OUTRAS DESPESAS CORRENTES	0,00	1.494,00	0,00	1.494,00
33900000 APLICAÇÕES DIRETAS	0,00	1.494,00	0,00	1.494,00
<b>2160 INFRAESTRUTURA DA COLETA SELETIVA - NISB</b>	<b>0,00</b>	<b>3.984,00</b>	<b>0,00</b>	<b>3.984,00</b>
30000000 DESPESAS CORRENTES	0,00	3.984,00	0,00	3.984,00
33000000 OUTRAS DESPESAS CORRENTES	0,00	3.984,00	0,00	3.984,00
33900000 APLICAÇÕES DIRETAS	0,00	3.984,00	0,00	3.984,00
<b>2161 RECUPERAÇÃO DE ÁREA VERDE EM CENTRO URBANO - NISB</b>	<b>0,00</b>	<b>8.715,00</b>	<b>0,00</b>	<b>8.715,00</b>
30000000 DESPESAS CORRENTES	0,00	8.715,00	0,00	8.715,00



ESTADO DE PERNAMBUCO  
PREFEITURA MUNICIPAL DE SALOÁ  
V - Programa de Trabalho

Anexo 6 da Lei 4.320/64

Exercício: 2026

Especificação		Projeto	Atividade	Oper. Especial	Total
33000000	OUTRAS DESPESAS CORRENTES	0,00	8.715,00	0,00	8.715,00
33900000	APLICAÇÕES DIRETAS	0,00	8.715,00	0,00	8.715,00
<b>2162</b>	<b>RECUPERAÇÃO DE ÁREA DEGRADADA - PRAD - NISB</b>	<b>0,00</b>	<b>7.221,00</b>	<b>0,00</b>	<b>7.221,00</b>
30000000	DESPESAS CORRENTES	0,00	7.221,00	0,00	7.221,00
33000000	OUTRAS DESPESAS CORRENTES	0,00	7.221,00	0,00	7.221,00
33900000	APLICAÇÕES DIRETAS	0,00	7.221,00	0,00	7.221,00
<b>2163</b>	<b>TRIAGEM DE RESÍDUOS - NISB</b>	<b>0,00</b>	<b>2.490,00</b>	<b>0,00</b>	<b>2.490,00</b>
30000000	DESPESAS CORRENTES	0,00	2.490,00	0,00	2.490,00
33000000	OUTRAS DESPESAS CORRENTES	0,00	2.490,00	0,00	2.490,00
33900000	APLICAÇÕES DIRETAS	0,00	2.490,00	0,00	2.490,00
<b>2164</b>	<b>IMPLANTAÇÃO E MANUTENÇÃO DA AGÊNCIA AMBIENTAL - NISB</b>	<b>0,00</b>	<b>747,00</b>	<b>0,00</b>	<b>747,00</b>
30000000	DESPESAS CORRENTES	0,00	747,00	0,00	747,00
31000000	PESSOAL E ENCARGOS SOCIAIS	0,00	124,50	0,00	124,50
31900000	APLICAÇÕES DIRETAS	0,00	124,50	0,00	124,50
33000000	OUTRAS DESPESAS CORRENTES	0,00	622,50	0,00	622,50
33900000	APLICAÇÕES DIRETAS	0,00	622,50	0,00	622,50
Soma Programa:		26.394,00	31.374,00	0,00	57.768,00
Soma SubFunção:		26.394,00	31.374,00	0,00	57.768,00
Função:	18 Gestão Ambiental				
SubFunç.:	607 Irrigacao				
Programa:	0059 DEFESA CONTRA AS SECAS				
<b>2259</b>	<b>MANUTENÇÃO DE POÇOS</b>	<b>0,00</b>	<b>498,00</b>	<b>0,00</b>	<b>498,00</b>
30000000	DESPESAS CORRENTES	0,00	498,00	0,00	498,00
33000000	OUTRAS DESPESAS CORRENTES	0,00	498,00	0,00	498,00
33900000	APLICAÇÕES DIRETAS	0,00	498,00	0,00	498,00
Soma Programa:		0,00	498,00	0,00	498,00
Soma SubFunção:		0,00	498,00	0,00	498,00
Soma Função:		28.635,00	31.872,00	0,00	60.507,00
Total Unidade:		28.635,00	31.872,00	0,00	60.507,00
Total Órgão:		71.214,00	223.726,50	3.859,50	298.800,00



ESTADO DE PERNAMBUCO  
PREFEITURA MUNICIPAL DE SALOÁ  
V - Programa de Trabalho

Anexo 6 da Lei 4.320/64

Exercício: 2026

Especificação	Projeto	Atividade	Oper. Especial	Total
<b>Poder: Poder Executivo</b>				
<b>Órgão: 11 - GABINETE DO PREFEITO</b>				
<b>UO: 1110 - GABINETE DO PREFEITO</b>				
<b>Função: 04 Administração</b>				
<b>SubFunç.: 122 Administração Geral</b>				
<b>Programa: 0004 SUPERVISÃO E COORDENAÇÃO SUPERIOR</b>				
<b>2006 MANUTENCAO DAS ATIVIDADES DO GABINETE DO PREFEITO</b>	<b>0,00</b>	<b>1.312.500,00</b>	<b>0,00</b>	<b>1.312.500,00</b>
30000000 DESPESAS CORRENTES	0,00	1.312.500,00	0,00	1.312.500,00
31000000 PESSOAL E ENCARGOS SOCIAIS	0,00	936.500,00	0,00	936.500,00
31900000 APLICAÇÕES DIRETAS	0,00	906.500,00	0,00	906.500,00
31910000 APLICAÇÃO DIRETA - OPERAÇÕES INTRAORÇAMENTÁRIAS	0,00	30.000,00	0,00	30.000,00
33000000 OUTRAS DESPESAS CORRENTES	0,00	376.000,00	0,00	376.000,00
33900000 APLICAÇÕES DIRETAS	0,00	374.000,00	0,00	374.000,00
33910000 APLICAÇÃO DIRETA - OPERAÇÕES INTRAORÇAMENTÁRIAS	0,00	2.000,00	0,00	2.000,00
<b>Soma Programa:</b>	<b>0,00</b>	<b>1.312.500,00</b>	<b>0,00</b>	<b>1.312.500,00</b>
<b>Função: 04 Administração</b>				
<b>SubFunç.: 122 Administração Geral</b>				
<b>Programa: 0006 DEFESA DO INTERESSE PÚBLICO</b>				
<b>2016 CONTRIBUIÇÃO PARA ASSOCIAÇÕES, INSTITUIÇÕES E DEMAIS ENTIDADES DE REPRESENTAÇÃO DE MUNICÍPIO</b>	<b>0,00</b>	<b>130.000,00</b>	<b>0,00</b>	<b>130.000,00</b>
30000000 DESPESAS CORRENTES	0,00	130.000,00	0,00	130.000,00
33000000 OUTRAS DESPESAS CORRENTES	0,00	130.000,00	0,00	130.000,00
33500000 TRANSFERÊNCIAS A INSTITUIÇÕES PRIVADAS SEM FINS LUCRATIVOS	0,00	130.000,00	0,00	130.000,00
<b>Soma Programa:</b>	<b>0,00</b>	<b>130.000,00</b>	<b>0,00</b>	<b>130.000,00</b>
<b>Função: 04 Administração</b>				
<b>SubFunç.: 122 Administração Geral</b>				
<b>Programa: 0007 GESTÃO ADMINISTRATIVA DOS ÓRGÃOS DO GOVERNO</b>				
<b>1100 AQUISIÇÃO DE VEÍCULOS, MÓVEIS, MÁQUINAS E EQUIPAMENTOS DIVERSOS PARA O GABINETE DO PREFEITO</b>	<b>5.000,00</b>	<b>0,00</b>	<b>0,00</b>	<b>5.000,00</b>
40000000 DESPESAS DE CAPITAL	5.000,00	0,00	0,00	5.000,00
44000000 INVESTIMENTOS	5.000,00	0,00	0,00	5.000,00
44900000 APLICAÇÕES DIRETAS	5.000,00	0,00	0,00	5.000,00
<b>Soma Programa:</b>	<b>5.000,00</b>	<b>0,00</b>	<b>0,00</b>	<b>5.000,00</b>
<b>Soma SubFunção:</b>	<b>5.000,00</b>	<b>1.442.500,00</b>	<b>0,00</b>	<b>1.447.500,00</b>
<b>Soma Função:</b>	<b>5.000,00</b>	<b>1.442.500,00</b>	<b>0,00</b>	<b>1.447.500,00</b>
<b>Total Unidade:</b>	<b>5.000,00</b>	<b>1.442.500,00</b>	<b>0,00</b>	<b>1.447.500,00</b>
<b>Total Órgão:</b>	<b>5.000,00</b>	<b>1.442.500,00</b>	<b>0,00</b>	<b>1.447.500,00</b>



ESTADO DE PERNAMBUCO  
PREFEITURA MUNICIPAL DE SALOÁ  
V - Programa de Trabalho

Anexo 6 da Lei 4.320/64

Exercício: 2026

Especificação	Projeto	Atividade	Oper. Especial	Total
Poder: Poder Executivo				
Órgão: 12 - SECRETARIA GERAL DE GOVERNO E ARTICULAÇÃO INSTITUCIONAL				
UO: 1210 - DEPARTAMENTO DE ARTICULAÇÃO INSTITUCIONAL				
Função: 04 Administração				
SubFunç.: 122 Administração Geral				
Programa: 0007 GESTÃO ADMINISTRATIVA DOS ÓRGÃOS DO GOVERNO				
1021 AQUISIÇÃO DE MÓVEIS, MÁQUINAS E EQUIPAMENTOS PARA SEC. DE GOVERNO E ARTICULAÇÃO INST.	2.000,00	0,00	0,00	2.000,00
40000000 DESPESAS DE CAPITAL	2.000,00	0,00	0,00	2.000,00
44000000 INVESTIMENTOS	2.000,00	0,00	0,00	2.000,00
44900000 APLICAÇÕES DIRETAS	2.000,00	0,00	0,00	2.000,00
2011 MANUTENCAO DAS ATIVIDADES DO CERIMONIAL	0,00	12.500,00	0,00	12.500,00
30000000 DESPESAS CORRENTES	0,00	12.500,00	0,00	12.500,00
33000000 OUTRAS DESPESAS CORRENTES	0,00	12.500,00	0,00	12.500,00
33900000 APLICAÇÕES DIRETAS	0,00	12.500,00	0,00	12.500,00
2013 MANUTENÇÃO DAS ATIVIDADES DA SECRETARIA DE GOVERNO E ARTICULACAO	0,00	686.000,00	0,00	686.000,00
30000000 DESPESAS CORRENTES	0,00	686.000,00	0,00	686.000,00
31000000 PESSOAL E ENCARGOS SOCIAIS	0,00	670.000,00	0,00	670.000,00
31900000 APLICAÇÕES DIRETAS	0,00	620.000,00	0,00	620.000,00
31910000 APLICAÇÃO DIRETA - OPERAÇÕES INTRAORÇAMENTÁRIAS	0,00	50.000,00	0,00	50.000,00
33000000 OUTRAS DESPESAS CORRENTES	0,00	16.000,00	0,00	16.000,00
33900000 APLICAÇÕES DIRETAS	0,00	14.000,00	0,00	14.000,00
33910000 APLICAÇÃO DIRETA - OPERAÇÕES INTRAORÇAMENTÁRIAS	0,00	2.000,00	0,00	2.000,00
Soma Programa:	2.000,00	698.500,00	0,00	700.500,00
Soma SubFunção:	2.000,00	698.500,00	0,00	700.500,00
Soma Função:	2.000,00	698.500,00	0,00	700.500,00
Total Unidade:	2.000,00	698.500,00	0,00	700.500,00



ESTADO DE PERNAMBUCO  
PREFEITURA MUNICIPAL DE SALOÁ  
V - Programa de Trabalho

Anexo 6 da Lei 4.320/64

Exercício: 2026

Especificação	Projeto	Atividade	Oper. Especial	Total
<b>Poder: Poder Executivo</b>				
<b>Órgão: 12 - SECRETARIA GERAL DE GOVERNO E ARTICULAÇÃO INSTITUCIONAL</b>				
<b>UO: 1220 - DEPARTAMENTO DE IMPRENSA E MARKETING</b>				
<b>Função: 04 Administração</b>				
<b>SubFunç.: 122 Administração Geral</b>				
<b>Programa: 0005 DIVULGAÇÃO OFICIAL</b>				
2008 DIVULGAÇÃO DE PROGRAMAS, OBRAS SERVIÇOS E PUBLICIDADE DOS ATOS ADMINISTRATIVOS	0,00	20.500,00	0,00	20.500,00
30000000 DESPESAS CORRENTES	0,00	20.500,00	0,00	20.500,00
33000000 OUTRAS DESPESAS CORRENTES	0,00	20.500,00	0,00	20.500,00
33900000 APLICAÇÕES DIRETAS	0,00	20.500,00	0,00	20.500,00
<b>Soma Programa:</b>	<b>0,00</b>	<b>20.500,00</b>	<b>0,00</b>	<b>20.500,00</b>
<b>Função: 04 Administração</b>				
<b>SubFunç.: 122 Administração Geral</b>				
<b>Programa: 0007 GESTÃO ADMINISTRATIVA DOS ÓRGÃOS DO GOVERNO</b>				
2014 MANUTENCAO DAS ATIVIDADES DO PORTAL DE TRANSPARENCIA	0,00	19.100,00	0,00	19.100,00
30000000 DESPESAS CORRENTES	0,00	19.100,00	0,00	19.100,00
33000000 OUTRAS DESPESAS CORRENTES	0,00	19.100,00	0,00	19.100,00
33900000 APLICAÇÕES DIRETAS	0,00	17.100,00	0,00	17.100,00
33910000 APLICAÇÃO DIRETA - OPERAÇÕES INTRAORÇAMENTÁRIAS	0,00	2.000,00	0,00	2.000,00
<b>Soma Programa:</b>	<b>0,00</b>	<b>19.100,00</b>	<b>0,00</b>	<b>19.100,00</b>
<b>Soma SubFunção:</b>	<b>0,00</b>	<b>39.600,00</b>	<b>0,00</b>	<b>39.600,00</b>
<b>Soma Função:</b>	<b>0,00</b>	<b>39.600,00</b>	<b>0,00</b>	<b>39.600,00</b>
<b>Total Unidade:</b>	<b>0,00</b>	<b>39.600,00</b>	<b>0,00</b>	<b>39.600,00</b>
<b>Total Órgão:</b>	<b>2.000,00</b>	<b>738.100,00</b>	<b>0,00</b>	<b>740.100,00</b>





ESTADO DE PERNAMBUCO  
PREFEITURA MUNICIPAL DE SALOÁ  
V - Programa de Trabalho

Anexo 6 da Lei 4.320/64

Exercício: 2026

Especificação	Projeto	Atividade	Oper. Especial	Total
<b>Poder: Poder Executivo</b>				
<b>Órgão: 13 - PROCURADORIA MUNICIPAL</b>				
<b>UO: 1310 - DEPARTAMENTO DE ASSUNTOS JURÍDICOS</b>				
<b>Função: 04 Administração</b>				
<b>SubFunç.: 122 Administração Geral</b>				
<b>Programa: 0006 DEFESA DO INTERESSE PÚBLICO</b>				
1101 AQUISIÇÃO DE MÓVEIS, MÁQUINAS E EQUIPAMENTOS DIVERSOS PARA A PROCURADORIA DO MUNICÍPIO	5.000,00	0,00	0,00	5.000,00
40000000 DESPESAS DE CAPITAL	5.000,00	0,00	0,00	5.000,00
44000000 INVESTIMENTOS	5.000,00	0,00	0,00	5.000,00
44900000 APLICAÇÕES DIRETAS	5.000,00	0,00	0,00	5.000,00
<b>2009 MANUTENCAO DA PROCURADORIA MUNICIPAL</b>	<b>0,00</b>	<b>221.600,00</b>	<b>0,00</b>	<b>221.600,00</b>
30000000 DESPESAS CORRENTES	0,00	221.600,00	0,00	221.600,00
31000000 PESSOAL E ENCARGOS SOCIAIS	0,00	42.000,00	0,00	42.000,00
31900000 APLICAÇÕES DIRETAS	0,00	37.000,00	0,00	37.000,00
31910000 APLICAÇÃO DIRETA - OPERAÇÕES INTRAORÇAMENTÁRIAS	0,00	5.000,00	0,00	5.000,00
33000000 OUTRAS DESPESAS CORRENTES	0,00	179.600,00	0,00	179.600,00
33900000 APLICAÇÕES DIRETAS	0,00	177.600,00	0,00	177.600,00
33910000 APLICAÇÃO DIRETA - OPERAÇÕES INTRAORÇAMENTÁRIAS	0,00	2.000,00	0,00	2.000,00
<b>Soma Programa:</b>	<b>5.000,00</b>	<b>221.600,00</b>	<b>0,00</b>	<b>226.600,00</b>
<b>Soma SubFunção:</b>	<b>5.000,00</b>	<b>221.600,00</b>	<b>0,00</b>	<b>226.600,00</b>
<b>Soma Função:</b>	<b>5.000,00</b>	<b>221.600,00</b>	<b>0,00</b>	<b>226.600,00</b>
<b>Total Unidade:</b>	<b>5.000,00</b>	<b>221.600,00</b>	<b>0,00</b>	<b>226.600,00</b>
<b>Total Órgão:</b>	<b>5.000,00</b>	<b>221.600,00</b>	<b>0,00</b>	<b>226.600,00</b>



ESTADO DE PERNAMBUCO  
PREFEITURA MUNICIPAL DE SALOÁ  
V - Programa de Trabalho

Anexo 6 da Lei 4.320/64

Exercício: 2026

Especificação	Projeto	Atividade	Oper. Especial	Total
Poder: Poder Executivo				
Órgão: 14 - SECRETARIA DE CONTROLE INTERNO				
UO: 1410 - CONTROLADORIA MUNICIPAL				
Função: 04 Administração				
SubFunç.: 124 Controle Interno				
Programa: 0007 GESTÃO ADMINISTRATIVA DOS ÓRGÃOS DO GOVERNO				
1092 AQUISIÇÃO DE MÓVEIS, MÁQUINAS E EQUIPAMENTOS DIVERSOS PARA O CONTROLE INTERNO	5.000,00	0,00	0,00	5.000,00
40000000 DESPESAS DE CAPITAL	5.000,00	0,00	0,00	5.000,00
44000000 INVESTIMENTOS	5.000,00	0,00	0,00	5.000,00
44900000 APLICAÇÕES DIRETAS	5.000,00	0,00	0,00	5.000,00
Soma Programa:	5.000,00	0,00	0,00	5.000,00
Função: 04 Administração				
SubFunç.: 124 Controle Interno				
Programa: 0010 GESTÃO DOS SERVIÇOS DE CONTROLE				
2029 MANUTENÇÃO DAS ATIVIDADES DO CONTROLE INTERNO	0,00	170.000,00	0,00	170.000,00
30000000 DESPESAS CORRENTES	0,00	170.000,00	0,00	170.000,00
31000000 PESSOAL E ENCARGOS SOCIAIS	0,00	160.000,00	0,00	160.000,00
31900000 APLICAÇÕES DIRETAS	0,00	150.000,00	0,00	150.000,00
31910000 APLICAÇÃO DIRETA - OPERAÇÕES INTRAORÇAMENTÁRIAS	0,00	10.000,00	0,00	10.000,00
33000000 OUTRAS DESPESAS CORRENTES	0,00	10.000,00	0,00	10.000,00
33900000 APLICAÇÕES DIRETAS	0,00	8.000,00	0,00	8.000,00
33910000 APLICAÇÃO DIRETA - OPERAÇÕES INTRAORÇAMENTÁRIAS	0,00	2.000,00	0,00	2.000,00
Soma Programa:	0,00	170.000,00	0,00	170.000,00
Soma SubFunção:	5.000,00	170.000,00	0,00	175.000,00
Soma Função:	5.000,00	170.000,00	0,00	175.000,00
Total Unidade:	5.000,00	170.000,00	0,00	175.000,00
Total Órgão:	5.000,00	170.000,00	0,00	175.000,00



ESTADO DE PERNAMBUCO  
PREFEITURA MUNICIPAL DE SALOÁ  
V - Programa de Trabalho

Anexo 6 da Lei 4.320/64

Exercício: 2026

Especificação	Projeto	Atividade	Oper. Especial	Total
<b>Poder: Poder Executivo</b>				
<b>Órgão: 15 - SECRETARIA DE ADMINISTRAÇÃO</b>				
<b>UO: 1510 - DEPARTAMENTO DE ADMINISTRAÇÃO GERAL</b>				
<b>Função: 04 Administração</b>				
<b>SubFunç.: 122 Administração Geral</b>				
<b>Programa: 0007 GESTÃO ADMINISTRATIVA DOS ÓRGÃOS DO GOVERNO</b>				
<b>1093 AQUISIÇÃO DE MÓVEIS, MÁQUINAS E EQUIPAMENTOS DIVERSOS PARA A SECRETARIA ADMINISTRAÇÃO</b>	<b>56.000,00</b>	<b>0,00</b>	<b>0,00</b>	<b>56.000,00</b>
40000000 DESPESAS DE CAPITAL	56.000,00	0,00	0,00	56.000,00
44000000 INVESTIMENTOS	56.000,00	0,00	0,00	56.000,00
44900000 APLICAÇÕES DIRETAS	56.000,00	0,00	0,00	56.000,00
<b>1094 EXECUÇÃO DE PEQUENAS OBRAS, REFORMA E/OU AMPLIAÇÃO DE IMÓVEIS DA SECRETARIA ADMINISTRAÇÃO</b>	<b>10.000,00</b>	<b>0,00</b>	<b>0,00</b>	<b>10.000,00</b>
40000000 DESPESAS DE CAPITAL	10.000,00	0,00	0,00	10.000,00
44000000 INVESTIMENTOS	10.000,00	0,00	0,00	10.000,00
44900000 APLICAÇÕES DIRETAS	10.000,00	0,00	0,00	10.000,00
<b>2007 MANUTENÇÃO DE SISTEMA DE CONTROLE PATRIMONIAL DE BENS</b>	<b>0,00</b>	<b>9.000,00</b>	<b>0,00</b>	<b>9.000,00</b>
30000000 DESPESAS CORRENTES	0,00	9.000,00	0,00	9.000,00
33000000 OUTRAS DESPESAS CORRENTES	0,00	9.000,00	0,00	9.000,00
33900000 APLICAÇÕES DIRETAS	0,00	9.000,00	0,00	9.000,00
<b>2015 MANUTENÇÃO DAS ATIVIDADES DA SECRETARIA DE ADMINISTRAÇÃO</b>	<b>0,00</b>	<b>2.536.233,50</b>	<b>0,00</b>	<b>2.536.233,50</b>
30000000 DESPESAS CORRENTES	0,00	2.536.233,50	0,00	2.536.233,50
31000000 PESSOAL E ENCARGOS SOCIAIS	0,00	1.958.000,00	0,00	1.958.000,00
31900000 APLICAÇÕES DIRETAS	0,00	1.158.000,00	0,00	1.158.000,00
31910000 APLICAÇÃO DIRETA - OPERAÇÕES INTRAORÇAMENTÁRIAS	0,00	800.000,00	0,00	800.000,00
33000000 OUTRAS DESPESAS CORRENTES	0,00	578.233,50	0,00	578.233,50
33500000 TRANSFERÊNCIAS A INSTITUIÇÕES PRIVADAS SEM FINS LUCRATIVOS	0,00	2.000,00	0,00	2.000,00
33900000 APLICAÇÕES DIRETAS	0,00	574.233,50	0,00	574.233,50
33910000 APLICAÇÃO DIRETA - OPERAÇÕES INTRAORÇAMENTÁRIAS	0,00	2.000,00	0,00	2.000,00
<b>2027 CAPACITACAO, TREINAMENTO E QUALIFICAÇÃO DE AGENTES PÚBLICOS, INCLUSIVE AVALIAÇÃO DE SERVIDORES</b>	<b>0,00</b>	<b>9.000,00</b>	<b>0,00</b>	<b>9.000,00</b>
30000000 DESPESAS CORRENTES	0,00	9.000,00	0,00	9.000,00
33000000 OUTRAS DESPESAS CORRENTES	0,00	9.000,00	0,00	9.000,00
33900000 APLICAÇÕES DIRETAS	0,00	9.000,00	0,00	9.000,00
<b>Soma Programa:</b>	<b>66.000,00</b>	<b>2.554.233,50</b>	<b>0,00</b>	<b>2.620.233,50</b>
<b>Soma SubFunção:</b>	<b>66.000,00</b>	<b>2.554.233,50</b>	<b>0,00</b>	<b>2.620.233,50</b>
<b>Soma Função:</b>	<b>66.000,00</b>	<b>2.554.233,50</b>	<b>0,00</b>	<b>2.620.233,50</b>
<b>Função: 06 Segurança Pública</b>				
<b>SubFunç.: 182 Defesa Civil</b>				
<b>Programa: 0007 GESTÃO ADMINISTRATIVA DOS ÓRGÃOS DO GOVERNO</b>				
<b>2196 MANUTENÇÃO DAS AÇÕES DA GUARDA MUNICIPAL</b>	<b>0,00</b>	<b>6.000,00</b>	<b>0,00</b>	<b>6.000,00</b>
30000000 DESPESAS CORRENTES	0,00	6.000,00	0,00	6.000,00
33000000 OUTRAS DESPESAS CORRENTES	0,00	6.000,00	0,00	6.000,00
33900000 APLICAÇÕES DIRETAS	0,00	6.000,00	0,00	6.000,00
<b>Soma Programa:</b>	<b>0,00</b>	<b>6.000,00</b>	<b>0,00</b>	<b>6.000,00</b>
<b>Soma SubFunção:</b>	<b>0,00</b>	<b>6.000,00</b>	<b>0,00</b>	<b>6.000,00</b>
<b>Soma Função:</b>	<b>0,00</b>	<b>6.000,00</b>	<b>0,00</b>	<b>6.000,00</b>
<b>Total Unidade:</b>	<b>66.000,00</b>	<b>2.560.233,50</b>	<b>0,00</b>	<b>2.626.233,50</b>



ESTADO DE PERNAMBUCO  
PREFEITURA MUNICIPAL DE SALOÁ  
V - Programa de Trabalho

Anexo 6 da Lei 4.320/64

Exercício: 2026

Especificação	Projeto	Atividade	Oper. Especial	Total
Poder: Poder Executivo				
Órgão: 15 - SECRETARIA DE ADMINISTRAÇÃO				
UO: 1520 - DEPARTAMENTO DE RECURSOS HUMANOS				
Função: 04 Administração				
SubFunç.: 122 Administração Geral				
Programa: 0007 GESTÃO ADMINISTRATIVA DOS ÓRGÃOS DO GOVERNO				
1095 AQUISIÇÃO DE MÓVEIS, MÁQUINAS E EQUIPAMENTOS DIVERSOS PARA O DEPARTAMENTO DE RECURSOS HUMANOS	10.000,00	0,00	0,00	10.000,00
40000000 DESPESAS DE CAPITAL	10.000,00	0,00	0,00	10.000,00
44000000 INVESTIMENTOS	10.000,00	0,00	0,00	10.000,00
44900000 APLICAÇÕES DIRETAS	10.000,00	0,00	0,00	10.000,00
2017 MANUTENÇÃO DAS ATIVIDADES DO DEPARTAMENTO DE RECURSOS	0,00	173.300,00	0,00	173.300,00
30000000 DESPESAS CORRENTES	0,00	173.300,00	0,00	173.300,00
31000000 PESSOAL E ENCARGOS SOCIAIS	0,00	147.000,00	0,00	147.000,00
31900000 APLICAÇÕES DIRETAS	0,00	137.000,00	0,00	137.000,00
31910000 APLICAÇÃO DIRETA - OPERAÇÕES INTRAORÇAMENTÁRIAS	0,00	10.000,00	0,00	10.000,00
33000000 OUTRAS DESPESAS CORRENTES	0,00	26.300,00	0,00	26.300,00
33900000 APLICAÇÕES DIRETAS	0,00	24.300,00	0,00	24.300,00
33910000 APLICAÇÃO DIRETA - OPERAÇÕES INTRAORÇAMENTÁRIAS	0,00	2.000,00	0,00	2.000,00
Soma Programa:	10.000,00	173.300,00	0,00	183.300,00
Soma SubFunção:	10.000,00	173.300,00	0,00	183.300,00
Soma Função:	10.000,00	173.300,00	0,00	183.300,00
Total Unidade:	10.000,00	173.300,00	0,00	183.300,00
Total Órgão:	76.000,00	2.733.533,50	0,00	2.809.533,50



ESTADO DE PERNAMBUCO  
PREFEITURA MUNICIPAL DE SALOÁ  
V - Programa de Trabalho

Anexo 6 da Lei 4.320/64

Exercício: 2026

Especificação	Projeto	Atividade	Oper. Especial	Total
<b>Poder: Poder Executivo</b>				
<b>Órgão: 16 - SECRETARIA DE FINANÇAS</b>				
<b>UO: 1610 - DEPARTAMENTO DE ADMINISTRAÇÃO FINANCEIRA</b>				
<b>Função: 04 Administração</b>				
<b>SubFunç.: 122 Administração Geral</b>				
<b>Programa: 0000 AMORTIZAÇÃO DE DÍVIDAS CONTRATADAS</b>				
0002 JUROS E ENCARGOS DA DÍVIDA	0,00	0,00	1.440.000,00	1.440.000,00
30000000 DESPESAS CORRENTES	0,00	0,00	1.440.000,00	1.440.000,00
32000000 JUROS E ENCARGOS DA DÍVIDA	0,00	0,00	1.440.000,00	1.440.000,00
32900000 APLICAÇÕES DIRETAS	0,00	0,00	1.420.000,00	1.420.000,00
32910000 APLICAÇÃO DIRETA - OPERAÇÕES INTRAORÇAMENTÁRIAS	0,00	0,00	20.000,00	20.000,00
<b>Soma Programa:</b>	<b>0,00</b>	<b>0,00</b>	<b>1.440.000,00</b>	<b>1.440.000,00</b>
<b>Função: 04 Administração</b>				
<b>SubFunç.: 122 Administração Geral</b>				
<b>Programa: 0007 GESTÃO ADMINISTRATIVA DOS ÓRGÃOS DO GOVERNO</b>				
2028 CONTRATAÇÃO DE SISTEMAS DE INFORMAÇÃO, CONSULTORIAS E ASSESSORIAS TÉCNICAS, CONTÁBIL, JURÍDICA E OUTRAS	0,00	171.000,00	0,00	171.000,00
30000000 DESPESAS CORRENTES	0,00	171.000,00	0,00	171.000,00
33000000 OUTRAS DESPESAS CORRENTES	0,00	171.000,00	0,00	171.000,00
33900000 APLICAÇÕES DIRETAS	0,00	171.000,00	0,00	171.000,00
2171 CODEAM RATEIO - PARTICIPAÇÃO NA MANUTENÇÃO DO CONSÓRCIO MUNICIPAL	0,00	41.215,70	0,00	41.215,70
30000000 DESPESAS CORRENTES	0,00	25.777,70	0,00	25.777,70
31000000 PESSOAL E ENCARGOS SOCIAIS	0,00	10.159,20	0,00	10.159,20
31710000 TRANSFERÊNCIAS A CONSÓRCIOS PÚBLICOS	0,00	10.159,20	0,00	10.159,20
32000000 JUROS E ENCARGOS DA DÍVIDA	0,00	1.618,50	0,00	1.618,50
32710000 TRASFERENCIAS A CONSORCIO PUBLICOS MEDIANTE CONTRATO DE RATEIO	0,00	1.618,50	0,00	1.618,50
33000000 OUTRAS DESPESAS CORRENTES	0,00	14.000,00	0,00	14.000,00
33710000 TRANSFERÊNCIAS A CONSÓRCIOS PÚBLICOS	0,00	14.000,00	0,00	14.000,00
40000000 DESPESAS DE CAPITAL	0,00	15.438,00	0,00	15.438,00
44000000 INVESTIMENTOS	0,00	13.695,00	0,00	13.695,00
44710000 TRANSFERÊNCIAS A CONSÓRCIOS PÚBLICOS	0,00	13.695,00	0,00	13.695,00
46000000 AMORTIZAÇÃO DA DÍVIDA	0,00	1.743,00	0,00	1.743,00
46710000 TRANSF A CONSÓRCIO PUBLICOS MEDIANTE CONTRATO DE RATEIO	0,00	1.743,00	0,00	1.743,00
2290 CONIAPE RATEIO - PARTICIPAÇÃO NA MANUTENÇÃO DO CONSÓRCIO MUNICIPAL	0,00	61.200,00	0,00	61.200,00
30000000 DESPESAS CORRENTES	0,00	47.700,00	0,00	47.700,00
31000000 PESSOAL E ENCARGOS SOCIAIS	0,00	13.800,00	0,00	13.800,00
31710000 TRANSFERÊNCIAS A CONSÓRCIOS PÚBLICOS	0,00	13.800,00	0,00	13.800,00
33000000 OUTRAS DESPESAS CORRENTES	0,00	33.900,00	0,00	33.900,00
33710000 TRANSFERÊNCIAS A CONSÓRCIOS PÚBLICOS	0,00	33.900,00	0,00	33.900,00
40000000 DESPESAS DE CAPITAL	0,00	13.500,00	0,00	13.500,00
44000000 INVESTIMENTOS	0,00	12.500,00	0,00	12.500,00
44710000 TRANSFERÊNCIAS A CONSÓRCIOS PÚBLICOS	0,00	12.500,00	0,00	12.500,00
46000000 AMORTIZAÇÃO DA DÍVIDA	0,00	1.000,00	0,00	1.000,00
46710000 TRANSF A CONSÓRCIO PUBLICOS MEDIANTE CONTRATO DE RATEIO	0,00	1.000,00	0,00	1.000,00
<b>Soma Programa:</b>	<b>0,00</b>	<b>273.415,70</b>	<b>0,00</b>	<b>273.415,70</b>
<b>Soma SubFunção:</b>	<b>0,00</b>	<b>273.415,70</b>	<b>1.440.000,00</b>	<b>1.713.415,70</b>
<b>Função: 04 Administração</b>				
<b>SubFunç.: 123 Administração Financeira</b>				
<b>Programa: 0008 GESTÃO FINANCEIRA E ORÇAMENTÁRIA</b>				
1096 AQUISIÇÃO DE MÓVEIS, MÁQUINAS E EQUIPAMENTOS DIVERSOS PARA A SECRETARIA DE FINANÇAS	5.000,00	0,00	0,00	5.000,00
40000000 DESPESAS DE CAPITAL	5.000,00	0,00	0,00	5.000,00
44000000 INVESTIMENTOS	5.000,00	0,00	0,00	5.000,00
44900000 APLICAÇÕES DIRETAS	5.000,00	0,00	0,00	5.000,00
2018 MANUTENÇÃO DAS ATIVIDADES DA SECRETARIA DE FINANÇAS	0,00	781.137,50	0,00	781.137,50
30000000 DESPESAS CORRENTES	0,00	781.137,50	0,00	781.137,50
31000000 PESSOAL E ENCARGOS SOCIAIS	0,00	479.000,00	0,00	479.000,00



ESTADO DE PERNAMBUCO  
PREFEITURA MUNICIPAL DE SALOÁ  
V - Programa de Trabalho

Anexo 6 da Lei 4.320/64

Exercício: 2026

Especificação		Projeto	Atividade	Oper. Especial	Total
31900000	APLICAÇÕES DIRETAS	0,00	444.000,00	0,00	444.000,00
31910000	APLICAÇÃO DIRETA - OPERAÇÕES INTRAORÇAMENTÁRIAS	0,00	35.000,00	0,00	35.000,00
32000000	JUROS E ENCARGOS DA DÍVIDA	0,00	91.137,50	0,00	91.137,50
32900000	APLICAÇÕES DIRETAS	0,00	91.137,50	0,00	91.137,50
33000000	OUTRAS DESPESAS CORRENTES	0,00	211.000,00	0,00	211.000,00
33500000	TRANSFERÊNCIAS A INSTITUIÇÕES PRIVADAS SEM FINS LUCRATIVOS	0,00	2.000,00	0,00	2.000,00
33900000	APLICAÇÕES DIRETAS	0,00	204.000,00	0,00	204.000,00
33910000	APLICAÇÃO DIRETA - OPERAÇÕES INTRAORÇAMENTÁRIAS	0,00	5.000,00	0,00	5.000,00
Soma Programa:		5.000,00	781.137,50	0,00	786.137,50
Soma SubFunção:		5.000,00	781.137,50	0,00	786.137,50
Soma Função:		5.000,00	1.054.553,20	1.440.000,00	2.499.553,20
Função:	28 Encargos Especiais				
SubFunç.:	846 Outros Encargos Especiais				
Programa:	0000 AMORTIZAÇÃO DE DÍVIDAS CONTRATADAS				
0003	AMORTIZACAO DE DÍVIDAS CONTRATADAS	0,00	0,00	5.170.301,00	5.170.301,00
40000000	DESPESAS DE CAPITAL	0,00	0,00	5.170.301,00	5.170.301,00
46000000	AMORTIZAÇÃO DA DÍVIDA	0,00	0,00	5.170.301,00	5.170.301,00
46900000	APLICAÇÕES DIRETAS	0,00	0,00	1.622.301,00	1.622.301,00
46910000	APLICAÇÃO DIRETA - OPERAÇÕES INTRAORÇAMENTÁRIAS	0,00	0,00	3.548.000,00	3.548.000,00
2121	PAGAMENTO DE PRECATORIOS E SENTENÇAS JUDICIAIS	0,00	0,00	36.000,00	36.000,00
30000000	DESPESAS CORRENTES	0,00	0,00	36.000,00	36.000,00
31000000	PESSOAL E ENCARGOS SOCIAIS	0,00	0,00	26.000,00	26.000,00
31900000	APLICAÇÕES DIRETAS	0,00	0,00	26.000,00	26.000,00
33000000	OUTRAS DESPESAS CORRENTES	0,00	0,00	10.000,00	10.000,00
33900000	APLICAÇÕES DIRETAS	0,00	0,00	10.000,00	10.000,00
2124	PAGAMENTO DE INDENIZACOES E RESTITUIÇÕES, INCLUSIVE DE CONVÊNIOS E EMENDAS PARLAMENTARES	0,00	0,00	20.000,00	20.000,00
30000000	DESPESAS CORRENTES	0,00	0,00	12.000,00	12.000,00
31000000	PESSOAL E ENCARGOS SOCIAIS	0,00	0,00	4.000,00	4.000,00
31900000	APLICAÇÕES DIRETAS	0,00	0,00	4.000,00	4.000,00
33000000	OUTRAS DESPESAS CORRENTES	0,00	0,00	8.000,00	8.000,00
33900000	APLICAÇÕES DIRETAS	0,00	0,00	8.000,00	8.000,00
40000000	DESPESAS DE CAPITAL	0,00	0,00	8.000,00	8.000,00
44000000	INVESTIMENTOS	0,00	0,00	8.000,00	8.000,00
44900000	APLICAÇÕES DIRETAS	0,00	0,00	8.000,00	8.000,00
Soma Programa:		0,00	0,00	5.226.301,00	5.226.301,00
Soma SubFunção:		0,00	0,00	5.226.301,00	5.226.301,00
Soma Função:		0,00	0,00	5.226.301,00	5.226.301,00
Função:	99 Reserva				
SubFunç.:	999 Reserva de Contingência				
Programa:	9999 RESERVA DE CONTIGÊNCIA				
9001	RESERVA DE CONTIGENCIA	2.869.000,00	0,00	0,00	2.869.000,00
90000000	RESERVAS	2.869.000,00	0,00	0,00	2.869.000,00
99000000	RESERVAS	2.869.000,00	0,00	0,00	2.869.000,00
99990000	RESERVAS	2.869.000,00	0,00	0,00	2.869.000,00
Soma Programa:		2.869.000,00	0,00	0,00	2.869.000,00
Soma SubFunção:		2.869.000,00	0,00	0,00	2.869.000,00
Soma Função:		2.869.000,00	0,00	0,00	2.869.000,00
Total Unidade:		2.874.000,00	1.054.553,20	6.666.301,00	10.594.854,20



ESTADO DE PERNAMBUCO  
PREFEITURA MUNICIPAL DE SALOÁ  
V - Programa de Trabalho

Anexo 6 da Lei 4.320/64

Exercício: 2026

Especificação	Projeto	Atividade	Oper. Especial	Total
<b>Poder: Poder Executivo</b>				
<b>Órgão: 16 - SECRETARIA DE FINANÇAS</b>				
<b>UO: 1620 - DEPARTAMENTO DE ADMINISTRAÇÃO TRIBUTARIA</b>				
<b>Função: 04 Administração</b>				
<b>SubFunç.: 129 Administração de Receitas</b>				
<b>Programa: 0011 GESTÃO DA RECEITA MUNICIPAL</b>				
2030 MANUTENCAO DAS ATIVIDADES DO DEPARTAMENTO DE ADMINISTRACAO TRIBUTARIA	0,00	87.100,00	0,00	87.100,00
30000000 DESPESAS CORRENTES	0,00	87.100,00	0,00	87.100,00
31000000 PESSOAL E ENCARGOS SOCIAIS	0,00	79.000,00	0,00	79.000,00
31900000 APLICAÇÕES DIRETAS	0,00	77.000,00	0,00	77.000,00
31910000 APLICAÇÃO DIRETA - OPERAÇÕES INTRAORÇAMENTÁRIAS	0,00	2.000,00	0,00	2.000,00
33000000 OUTRAS DESPESAS CORRENTES	0,00	8.100,00	0,00	8.100,00
33900000 APLICAÇÕES DIRETAS	0,00	6.100,00	0,00	6.100,00
33910000 APLICAÇÃO DIRETA - OPERAÇÕES INTRAORÇAMENTÁRIAS	0,00	2.000,00	0,00	2.000,00
2031 MANUTENÇÃO, COORDENAÇÃO E CONTROLE DAS ATIV. DE FISCALIZAÇÃO E ARRECADAÇÃO	0,00	11.500,00	0,00	11.500,00
30000000 DESPESAS CORRENTES	0,00	11.500,00	0,00	11.500,00
33000000 OUTRAS DESPESAS CORRENTES	0,00	11.500,00	0,00	11.500,00
33900000 APLICAÇÕES DIRETAS	0,00	11.500,00	0,00	11.500,00
Soma Programa:	0,00	98.600,00	0,00	98.600,00
Soma SubFunção:	0,00	98.600,00	0,00	98.600,00
Soma Função:	0,00	98.600,00	0,00	98.600,00
<b>Função: 28 Encargos Especiais</b>				
<b>SubFunç.: 846 Outros Encargos Especiais</b>				
<b>Programa: 0000 AMORTIZAÇÃO DE DÍVIDAS CONTRATADAS</b>				
2122 CONTRIBUICAO DO MUNICIPIO PARA O PASEP	0,00	0,00	556.000,00	556.000,00
30000000 DESPESAS CORRENTES	0,00	0,00	556.000,00	556.000,00
33000000 OUTRAS DESPESAS CORRENTES	0,00	0,00	556.000,00	556.000,00
33900000 APLICAÇÕES DIRETAS	0,00	0,00	556.000,00	556.000,00
Soma Programa:	0,00	0,00	556.000,00	556.000,00
Soma SubFunção:	0,00	0,00	556.000,00	556.000,00
Soma Função:	0,00	0,00	556.000,00	556.000,00
Total Unidade:	0,00	98.600,00	556.000,00	654.600,00
Total Órgão:	2.874.000,00	1.153.153,20	7.222.301,00	11.249.454,20



ESTADO DE PERNAMBUCO  
PREFEITURA MUNICIPAL DE SALOÁ  
V - Programa de Trabalho

Anexo 6 da Lei 4.320/64

Exercício: 2026

Especificação	Projeto	Atividade	Oper. Especial	Total
<b>Poder: Poder Executivo</b>				
<b>Órgão: 17 - FUNDO MUNICIPAL DE ASSISTÊNCIA SOCIAL DE SALOÁ</b>				
<b>UO: 1710 - DEPARTAMENTO DE AÇÃO SOCIAL E CIDADANIA</b>				
<b>Função: 08 Assistência Social</b>				
<b>SubFunç.: 122 Administração Geral</b>				
<b>Programa: 0007 GESTÃO ADMINISTRATIVA DOS ÓRGÃOS DO GOVERNO</b>				
2174 CODEAM NIAS - PARTICIPAÇÃO NA MANUTENÇÃO DO CONSÓRCIO MUNICIPAL	0,00	19.920,00	0,00	19.920,00
30000000 DESPESAS CORRENTES	0,00	19.173,00	0,00	19.173,00
31000000 PESSOAL E ENCARGOS SOCIAIS	0,00	6.200,10	0,00	6.200,10
31710000 TRANSFERÊNCIAS A CONSÓRCIOS PÚBLICOS	0,00	6.200,10	0,00	6.200,10
33000000 OUTRAS DESPESAS CORRENTES	0,00	12.972,90	0,00	12.972,90
33710000 TRANSFERÊNCIAS A CONSÓRCIOS PÚBLICOS	0,00	12.972,90	0,00	12.972,90
40000000 DESPESAS DE CAPITAL	0,00	747,00	0,00	747,00
44000000 INVESTIMENTOS	0,00	747,00	0,00	747,00
44710000 TRANSFERÊNCIAS A CONSÓRCIOS PÚBLICOS	0,00	747,00	0,00	747,00
Soma Programa:	0,00	19.920,00	0,00	19.920,00
Soma SubFunção:	0,00	19.920,00	0,00	19.920,00
<b>Função: 08 Assistência Social</b>				
<b>SubFunç.: 243 Assistência à Criança e ao Adolescente</b>				
<b>Programa: 0024 PRIMEIRA INFANCIA NO SUAS</b>				
2248 MANUTENÇÃO DAS AÇÕES DE ATENÇÃO A CRIANÇA DE 0 A 6 ANOS - CRIANÇA FELIZ	0,00	16.000,00	0,00	16.000,00
30000000 DESPESAS CORRENTES	0,00	16.000,00	0,00	16.000,00
33000000 OUTRAS DESPESAS CORRENTES	0,00	16.000,00	0,00	16.000,00
33900000 APLICAÇÕES DIRETAS	0,00	16.000,00	0,00	16.000,00
Soma Programa:	0,00	16.000,00	0,00	16.000,00
<b>Função: 08 Assistência Social</b>				
<b>SubFunç.: 243 Assistência à Criança e ao Adolescente</b>				
<b>Programa: 0083 PROCADSUAS</b>				
1128 MANUTENÇÃO DAS ATIVIDADES DO PROCADSUAS	34.000,00	0,00	0,00	34.000,00
30000000 DESPESAS CORRENTES	34.000,00	0,00	0,00	34.000,00
31000000 PESSOAL E ENCARGOS SOCIAIS	10.000,00	0,00	0,00	10.000,00
31900000 APLICAÇÕES DIRETAS	10.000,00	0,00	0,00	10.000,00
33000000 OUTRAS DESPESAS CORRENTES	24.000,00	0,00	0,00	24.000,00
33500000 TRANSFERÊNCIAS A INSTITUIÇÕES PRIVADAS SEM FINS LUCRATIVOS	2.000,00	0,00	0,00	2.000,00
33900000 APLICAÇÕES DIRETAS	22.000,00	0,00	0,00	22.000,00
2247 AQUISIÇÃO DE MÓVEIS, MÁQUINAS, EQUIPAMENTOS, OUTROS MATERIAIS - PROCADSUAS	0,00	6.000,00	0,00	6.000,00
40000000 DESPESAS DE CAPITAL	0,00	6.000,00	0,00	6.000,00
44000000 INVESTIMENTOS	0,00	6.000,00	0,00	6.000,00
44900000 APLICAÇÕES DIRETAS	0,00	6.000,00	0,00	6.000,00
Soma Programa:	34.000,00	6.000,00	0,00	40.000,00
Soma SubFunção:	34.000,00	22.000,00	0,00	56.000,00
Soma Função:	34.000,00	41.920,00	0,00	75.920,00
Total Unidade:	34.000,00	41.920,00	0,00	75.920,00





ESTADO DE PERNAMBUCO  
PREFEITURA MUNICIPAL DE SALOÁ  
V - Programa de Trabalho

Anexo 6 da Lei 4.320/64

Exercício: 2026

Especificação	Projeto	Atividade	Oper. Especial	Total
<b>Poder: Poder Executivo</b>				
<b>Órgão: 17 - FUNDO MUNICIPAL DE ASSISTÊNCIA SOCIAL DE SALOÁ</b>				
<b>UO: 1730 - SECRETARIA MUNICIPAL DE ASSISTÊNCIA SOCIAL</b>				
<b>Função: 08 Assistência Social</b>				
<b>SubFunç.: 122 Administração Geral</b>				
<b>Programa: 0007 GESTÃO ADMINISTRATIVA DOS ÓRGÃOS DO GOVERNO</b>				
<b>1068 AQUISIÇÃO DE VEÍCULOS, MÁQUINAS, MÓVEIS E EQUIPAMENTOS DIVERSOS PARA FMAS</b>	<b>20.000,00</b>	<b>0,00</b>	<b>0,00</b>	<b>20.000,00</b>
40000000 DESPESAS DE CAPITAL	20.000,00	0,00	0,00	20.000,00
44000000 INVESTIMENTOS	20.000,00	0,00	0,00	20.000,00
44900000 APLICAÇÕES DIRETAS	20.000,00	0,00	0,00	20.000,00
<b>1070 CONSTRUÇÃO, REFORMA E/OU AMPLIAÇÃO DE IMÓVEIS DO FUNDO MUNICIPAL DE ASSISTÊNCIA SOCIAL - FMAS</b>	<b>20.000,00</b>	<b>0,00</b>	<b>0,00</b>	<b>20.000,00</b>
40000000 DESPESAS DE CAPITAL	20.000,00	0,00	0,00	20.000,00
44000000 INVESTIMENTOS	20.000,00	0,00	0,00	20.000,00
44900000 APLICAÇÕES DIRETAS	20.000,00	0,00	0,00	20.000,00
<b>2034 CAPACITAÇÃO, CONSULTORIA, TREINAMENTO E QUALIFICAÇÃO PARA EQUIPES DA ASSISTÊNCIA SOCIAL E CONSELHO, INCLUSIVE REALIZAÇÃO E PARTICIPAÇÃO DE CONFERÊNCIAS</b>	<b>0,00</b>	<b>12.000,00</b>	<b>0,00</b>	<b>12.000,00</b>
30000000 DESPESAS CORRENTES	0,00	12.000,00	0,00	12.000,00
33000000 OUTRAS DESPESAS CORRENTES	0,00	12.000,00	0,00	12.000,00
33900000 APLICAÇÕES DIRETAS	0,00	12.000,00	0,00	12.000,00
<b>2035 MANUTENÇÃO DA GESTÃO ADMINISTRATIVA DO FUNDO MUNICIPAL DE ASSISTÊNCIA SOCIAL - FMAS</b>	<b>0,00</b>	<b>1.304.000,00</b>	<b>0,00</b>	<b>1.304.000,00</b>
30000000 DESPESAS CORRENTES	0,00	1.304.000,00	0,00	1.304.000,00
31000000 PESSOAL E ENCARGOS SOCIAIS	0,00	937.000,00	0,00	937.000,00
31900000 APLICAÇÕES DIRETAS	0,00	882.000,00	0,00	882.000,00
31910000 APLICAÇÃO DIRETA - OPERAÇÕES INTRAORÇAMENTÁRIAS	0,00	55.000,00	0,00	55.000,00
33000000 OUTRAS DESPESAS CORRENTES	0,00	367.000,00	0,00	367.000,00
33500000 TRANSFERÊNCIAS A INSTITUIÇÕES PRIVADAS SEM FINS LUCRATIVOS	0,00	2.000,00	0,00	2.000,00
33710000 TRANSFERÊNCIAS A CONSÓRCIOS PÚBLICOS	0,00	2.000,00	0,00	2.000,00
33720000 EXECUÇÃO ORÇAMENTÁRIA DELEGADA A CONSÓRCIOS PÚBLICOS	0,00	2.000,00	0,00	2.000,00
33900000 APLICAÇÕES DIRETAS	0,00	346.000,00	0,00	346.000,00
33910000 APLICAÇÃO DIRETA - OPERAÇÕES INTRAORÇAMENTÁRIAS	0,00	15.000,00	0,00	15.000,00
<b>Soma Programa:</b>	<b>40.000,00</b>	<b>1.316.000,00</b>	<b>0,00</b>	<b>1.356.000,00</b>
<b>Soma SubFunção:</b>	<b>40.000,00</b>	<b>1.316.000,00</b>	<b>0,00</b>	<b>1.356.000,00</b>
<b>Função: 08 Assistência Social</b>				
<b>SubFunç.: 242 Assistência à Pessoa com Deficiência</b>				
<b>Programa: 0015 PROTEÇÃO SOCIAL BÁSICA</b>				
<b>2038 MANUTENÇÃO DAS AÇÕES DE PROTEÇÃO SOCIAL BÁSICA PARA PESSOAS PORTADOR DE DEFICIÊNCIA</b>	<b>0,00</b>	<b>8.000,00</b>	<b>0,00</b>	<b>8.000,00</b>
30000000 DESPESAS CORRENTES	0,00	8.000,00	0,00	8.000,00
33000000 OUTRAS DESPESAS CORRENTES	0,00	8.000,00	0,00	8.000,00
33900000 APLICAÇÕES DIRETAS	0,00	8.000,00	0,00	8.000,00
<b>Soma Programa:</b>	<b>0,00</b>	<b>8.000,00</b>	<b>0,00</b>	<b>8.000,00</b>
<b>Soma SubFunção:</b>	<b>0,00</b>	<b>8.000,00</b>	<b>0,00</b>	<b>8.000,00</b>
<b>Função: 08 Assistência Social</b>				
<b>SubFunç.: 243 Assistência à Criança e ao Adolescente</b>				
<b>Programa: 0024 PRIMEIRA INFANCIA NO SUAS</b>				
<b>1076 AQUISIÇÃO DE MÓVEIS, MÁQUINAS E EQUIPAMENTOS DIVERSOS PARA O PROGRAMA PRIMEIRA INFÂNCIA NO SUAS - CRIANÇA FELIZ</b>	<b>119.000,00</b>	<b>0,00</b>	<b>0,00</b>	<b>119.000,00</b>
40000000 DESPESAS DE CAPITAL	119.000,00	0,00	0,00	119.000,00
44000000 INVESTIMENTOS	119.000,00	0,00	0,00	119.000,00
44900000 APLICAÇÕES DIRETAS	119.000,00	0,00	0,00	119.000,00
<b>2049 MANUTENCAO DA PRIMEIRA INFÂNCIA NO SUAS – PROGRAMA CRIANÇA FELIZ</b>	<b>0,00</b>	<b>241.000,00</b>	<b>0,00</b>	<b>241.000,00</b>
30000000 DESPESAS CORRENTES	0,00	241.000,00	0,00	241.000,00
31000000 PESSOAL E ENCARGOS SOCIAIS	0,00	101.000,00	0,00	101.000,00



ESTADO DE PERNAMBUCO  
PREFEITURA MUNICIPAL DE SALOÁ  
V - Programa de Trabalho

Anexo 6 da Lei 4.320/64

Exercício: 2026

Especificação		Projeto	Atividade	Oper. Especial	Total
31900000	APLICAÇÕES DIRETAS	0,00	101.000,00	0,00	101.000,00
33000000	OUTRAS DESPESAS CORRENTES	0,00	140.000,00	0,00	140.000,00
33900000	APLICAÇÕES DIRETAS	0,00	140.000,00	0,00	140.000,00
Soma Programa:		119.000,00	241.000,00	0,00	360.000,00
Função: 08 Assistência Social					
SubFunç.: 243 Assistência à Criança e ao Adolescente					
Programa: 0082 FAMÍLIA ACOLHEDORA – PROTEÇÃO SOCIAL ESPECIAL (ALTA COMPLEXIDADE)					
1127	MANUTENÇÃO DO SERVIÇO DE ACOlhIMENTO EM FAMÍLIA ACOLHEDORA (PSE – ALTA COMPLEXIDADE).	48.000,00	0,00	0,00	48.000,00
30000000	DESPESAS CORRENTES	48.000,00	0,00	0,00	48.000,00
31000000	PESSOAL E ENCARGOS SOCIAIS	16.000,00	0,00	0,00	16.000,00
31900000	APLICAÇÕES DIRETAS	16.000,00	0,00	0,00	16.000,00
33000000	OUTRAS DESPESAS CORRENTES	32.000,00	0,00	0,00	32.000,00
33900000	APLICAÇÕES DIRETAS	32.000,00	0,00	0,00	32.000,00
2246	AQUISIÇÃO DE MÓVEIS, MÁQUINAS, EQUIPAMENTOS, OUTROS MATERIAIS, AMPLIAÇÃO E EXPANSÃO	0,00	16.000,00	0,00	16.000,00
40000000	DESPESAS DE CAPITAL	0,00	16.000,00	0,00	16.000,00
44000000	INVESTIMENTOS	0,00	16.000,00	0,00	16.000,00
44900000	APLICAÇÕES DIRETAS	0,00	16.000,00	0,00	16.000,00
Soma Programa:		48.000,00	16.000,00	0,00	64.000,00
Soma SubFunção:		167.000,00	257.000,00	0,00	424.000,00
Função: 08 Assistência Social					
SubFunç.: 244 Assistência Comunitária					
Programa: 0015 PROTEÇÃO SOCIAL BÁSICA					
1004	CONSTRUÇÃO, REFORMA E/OU AMPLIAÇÃO DE IMÓVEIS DO CRAS/PAIF	43.000,00	0,00	0,00	43.000,00
40000000	DESPESAS DE CAPITAL	43.000,00	0,00	0,00	43.000,00
44000000	INVESTIMENTOS	43.000,00	0,00	0,00	43.000,00
44900000	APLICAÇÕES DIRETAS	43.000,00	0,00	0,00	43.000,00
1071	AQUISIÇÃO DE VEÍCULOS, MÁQUINAS, MÓVEIS E EQUIPAMENTOS DIVERSOS PARA O CRAS/PAIF	51.000,00	0,00	0,00	51.000,00
40000000	DESPESAS DE CAPITAL	51.000,00	0,00	0,00	51.000,00
44000000	INVESTIMENTOS	51.000,00	0,00	0,00	51.000,00
44900000	APLICAÇÕES DIRETAS	51.000,00	0,00	0,00	51.000,00
1072	AQUISIÇÃO DE VEÍCULOS, MÁQUINAS, MÓVEIS E EQUIPAMENTOS DIVERSOS PARA O BPC ESCOLA	10.000,00	0,00	0,00	10.000,00
40000000	DESPESAS DE CAPITAL	10.000,00	0,00	0,00	10.000,00
44000000	INVESTIMENTOS	10.000,00	0,00	0,00	10.000,00
44900000	APLICAÇÕES DIRETAS	10.000,00	0,00	0,00	10.000,00
1073	AQUISIÇÃO DE VEÍCULOS, MÁQUINAS, MÓVEIS E EQUIPAMENTOS DIVERSOS PARA O SCFV	10.000,00	0,00	0,00	10.000,00
40000000	DESPESAS DE CAPITAL	10.000,00	0,00	0,00	10.000,00
44000000	INVESTIMENTOS	10.000,00	0,00	0,00	10.000,00
44900000	APLICAÇÕES DIRETAS	10.000,00	0,00	0,00	10.000,00
1074	EXECUÇÃO DE EMENDAS PARLAMENTARES NA ASSISTÊNCIA SOCIAL	20.000,00	0,00	0,00	20.000,00
40000000	DESPESAS DE CAPITAL	20.000,00	0,00	0,00	20.000,00
44000000	INVESTIMENTOS	20.000,00	0,00	0,00	20.000,00
44900000	APLICAÇÕES DIRETAS	20.000,00	0,00	0,00	20.000,00
1075	CONSTRUÇÃO, REFORMA E/OU AMPLIAÇÃO DO PRÉDIO DO SCFV	44.000,00	0,00	0,00	44.000,00
40000000	DESPESAS DE CAPITAL	44.000,00	0,00	0,00	44.000,00
44000000	INVESTIMENTOS	44.000,00	0,00	0,00	44.000,00
44900000	APLICAÇÕES DIRETAS	44.000,00	0,00	0,00	44.000,00
2046	APOIO OPERACIONAL NO BENEFÍCIO DE PRESTAÇÃO CONTINUADA - BPC ESCOLA	0,00	18.000,00	0,00	18.000,00
30000000	DESPESAS CORRENTES	0,00	18.000,00	0,00	18.000,00
33000000	OUTRAS DESPESAS CORRENTES	0,00	18.000,00	0,00	18.000,00
33900000	APLICAÇÕES DIRETAS	0,00	18.000,00	0,00	18.000,00
2047	MANUTENÇÃO DOS SERVIÇOS DE CONVIVÊNCIA E FORTALECIMENTO DE VÍNCULOS - SCFV	0,00	272.000,00	0,00	272.000,00



ESTADO DE PERNAMBUCO  
PREFEITURA MUNICIPAL DE SALOÁ  
V - Programa de Trabalho

Anexo 6 da Lei 4.320/64

Exercício: 2026

Especificação		Projeto	Atividade	Oper. Especial	Total
30000000	DESPESAS CORRENTES	0,00	272.000,00	0,00	272.000,00
31000000	PESSOAL E ENCARGOS SOCIAIS	0,00	182.000,00	0,00	182.000,00
31900000	APLICAÇÕES DIRETAS	0,00	182.000,00	0,00	182.000,00
33000000	OUTRAS DESPESAS CORRENTES	0,00	90.000,00	0,00	90.000,00
33900000	APLICAÇÕES DIRETAS	0,00	90.000,00	0,00	90.000,00
<b>2048</b>	<b>MANUTENÇÃO DAS ATIVIDADES DO CENTRO DE REFERÊNCIA DA ASSISTÊNCIA SOCIAL - CRAS/PAIF</b>	<b>0,00</b>	<b>391.000,00</b>	<b>0,00</b>	<b>391.000,00</b>
30000000	DESPESAS CORRENTES	0,00	391.000,00	0,00	391.000,00
31000000	PESSOAL E ENCARGOS SOCIAIS	0,00	296.000,00	0,00	296.000,00
31900000	APLICAÇÕES DIRETAS	0,00	291.000,00	0,00	291.000,00
31910000	APLICAÇÃO DIRETA - OPERAÇÕES INTRAORÇAMENTÁRIAS	0,00	5.000,00	0,00	5.000,00
33000000	OUTRAS DESPESAS CORRENTES	0,00	95.000,00	0,00	95.000,00
33900000	APLICAÇÕES DIRETAS	0,00	95.000,00	0,00	95.000,00
<b>2166</b>	<b>EXECUÇÃO DE EMENDAS PARLAMENTARES NA ASSISTÊNCIA SOCIAL</b>	<b>0,00</b>	<b>46.000,00</b>	<b>0,00</b>	<b>46.000,00</b>
30000000	DESPESAS CORRENTES	0,00	46.000,00	0,00	46.000,00
33000000	OUTRAS DESPESAS CORRENTES	0,00	46.000,00	0,00	46.000,00
33900000	APLICAÇÕES DIRETAS	0,00	46.000,00	0,00	46.000,00
<b>Soma Programa:</b>		<b>178.000,00</b>	<b>727.000,00</b>	<b>0,00</b>	<b>905.000,00</b>
<b>Função:</b>	<b>08 Assistência Social</b>				
<b>SubFunç.:</b>	<b>244 Assistência Comunitária</b>				
<b>Programa:</b>	<b>0016 PROTEÇÃO SOCIAL ESPECIAL DE MÉDIA COMPLEXIDADE</b>				
<b>1077</b>	<b>AQUISIÇÃO DE MÓVEIS, MÁQUINAS E EQUIPAMENTOS DIVERSOS PARA O CREAS/PAEFI</b>	<b>12.000,00</b>	<b>0,00</b>	<b>0,00</b>	<b>12.000,00</b>
40000000	DESPESAS DE CAPITAL	12.000,00	0,00	0,00	12.000,00
44000000	INVESTIMENTOS	12.000,00	0,00	0,00	12.000,00
44900000	APLICAÇÕES DIRETAS	12.000,00	0,00	0,00	12.000,00
<b>1078</b>	<b>CONSTRUÇÃO, REFORMA E/OU AMPLIAÇÃO DE CENTRO DE REFERÊNCIA ESPECIALIZADO EM ASSISTÊNCIA SOCIAL - CREAS/PAEFI</b>	<b>15.000,00</b>	<b>0,00</b>	<b>0,00</b>	<b>15.000,00</b>
40000000	DESPESAS DE CAPITAL	15.000,00	0,00	0,00	15.000,00
44000000	INVESTIMENTOS	15.000,00	0,00	0,00	15.000,00
44900000	APLICAÇÕES DIRETAS	15.000,00	0,00	0,00	15.000,00
<b>2050</b>	<b>MANUTENÇÃO DAS ATIVIDADES DO CENTRO DE REFERÊNCIA ESPECIAL DA ASSISTÊNCIA SOCIAL CREAS/PAEFI</b>	<b>0,00</b>	<b>222.000,00</b>	<b>0,00</b>	<b>222.000,00</b>
30000000	DESPESAS CORRENTES	0,00	222.000,00	0,00	222.000,00
31000000	PESSOAL E ENCARGOS SOCIAIS	0,00	110.000,00	0,00	110.000,00
31900000	APLICAÇÕES DIRETAS	0,00	110.000,00	0,00	110.000,00
33000000	OUTRAS DESPESAS CORRENTES	0,00	112.000,00	0,00	112.000,00
33900000	APLICAÇÕES DIRETAS	0,00	112.000,00	0,00	112.000,00
<b>Soma Programa:</b>		<b>27.000,00</b>	<b>222.000,00</b>	<b>0,00</b>	<b>249.000,00</b>
<b>Função:</b>	<b>08 Assistência Social</b>				
<b>SubFunç.:</b>	<b>244 Assistência Comunitária</b>				
<b>Programa:</b>	<b>0017 GESTÃO DESCENTRALIZADA SUAS</b>				
<b>1079</b>	<b>AQUISIÇÃO DE MÓVEIS, MÁQUINAS E EQUIPAMENTOS DIVERSOS PARA O IGD-SUAS E/OU IGD-PGF</b>	<b>15.000,00</b>	<b>0,00</b>	<b>0,00</b>	<b>15.000,00</b>
40000000	DESPESAS DE CAPITAL	15.000,00	0,00	0,00	15.000,00
44000000	INVESTIMENTOS	15.000,00	0,00	0,00	15.000,00
44900000	APLICAÇÕES DIRETAS	15.000,00	0,00	0,00	15.000,00
<b>2051</b>	<b>MANUTENCAO DA GESTAO DESCENTRALIZADA DO SUAS - IGD-SUAS</b>	<b>0,00</b>	<b>194.000,00</b>	<b>0,00</b>	<b>194.000,00</b>
30000000	DESPESAS CORRENTES	0,00	194.000,00	0,00	194.000,00
33000000	OUTRAS DESPESAS CORRENTES	0,00	194.000,00	0,00	194.000,00
33900000	APLICAÇÕES DIRETAS	0,00	194.000,00	0,00	194.000,00
<b>Soma Programa:</b>		<b>15.000,00</b>	<b>194.000,00</b>	<b>0,00</b>	<b>209.000,00</b>
<b>Função:</b>	<b>08 Assistência Social</b>				
<b>SubFunç.:</b>	<b>244 Assistência Comunitária</b>				
<b>Programa:</b>	<b>0023 CONCESSÃO DE BENEFÍCIOS EVENTUAIS</b>				
<b>2054</b>	<b>MANUTENÇÃO DAS AÇÕES PARA MELHORIA DA QUALIDADE DE VIDA DA POPULAÇÃO CARENTE</b>	<b>0,00</b>	<b>190.000,00</b>	<b>0,00</b>	<b>190.000,00</b>
30000000	DESPESAS CORRENTES	0,00	190.000,00	0,00	190.000,00
33000000	OUTRAS DESPESAS CORRENTES	0,00	190.000,00	0,00	190.000,00



ESTADO DE PERNAMBUCO  
PREFEITURA MUNICIPAL DE SALOÁ  
V - Programa de Trabalho

Anexo 6 da Lei 4.320/64

Exercício: 2026

Especificação		Projeto	Atividade	Oper. Especial	Total
33900000	APLICAÇÕES DIRETAS	0,00	190.000,00	0,00	190.000,00
2055	DISTRIBUICAO DE CESTAS BASICAS COM FAMILIAS CARENTES - BENEFÍCIOS EVENTUAIS	0,00	22.000,00	0,00	22.000,00
30000000	DESPESAS CORRENTES	0,00	22.000,00	0,00	22.000,00
33000000	OUTRAS DESPESAS CORRENTES	0,00	22.000,00	0,00	22.000,00
33900000	APLICAÇÕES DIRETAS	0,00	22.000,00	0,00	22.000,00
2056	REALIZAÇÃO DE SEPULTAMENTO DE PESSOAS CARENTES NO MUNICÍPIO	0,00	92.000,00	0,00	92.000,00
30000000	DESPESAS CORRENTES	0,00	92.000,00	0,00	92.000,00
33000000	OUTRAS DESPESAS CORRENTES	0,00	92.000,00	0,00	92.000,00
33900000	APLICAÇÕES DIRETAS	0,00	92.000,00	0,00	92.000,00
2057	APOIO AS AÇÕES DE VULNERABILIDADE TEMPORARIA E VÍTIMAS DE CALAMIDADE PÚBLICA	0,00	46.000,00	0,00	46.000,00
30000000	DESPESAS CORRENTES	0,00	46.000,00	0,00	46.000,00
33000000	OUTRAS DESPESAS CORRENTES	0,00	46.000,00	0,00	46.000,00
33900000	APLICAÇÕES DIRETAS	0,00	46.000,00	0,00	46.000,00
2058	ASSISTENCIA A NATALIDADE	0,00	40.000,00	0,00	40.000,00
30000000	DESPESAS CORRENTES	0,00	40.000,00	0,00	40.000,00
33000000	OUTRAS DESPESAS CORRENTES	0,00	40.000,00	0,00	40.000,00
33900000	APLICAÇÕES DIRETAS	0,00	40.000,00	0,00	40.000,00
Soma Programa:		0,00	390.000,00	0,00	390.000,00
Função:	08 Assistência Social				
SubFunç.:	244 Assistência Comunitária				
Programa:	0081 GESTÃO DESCENTRALIZADA DO PROGRAMA BOLSA FAMILIA				
2126	MANUTENÇÃO DO ÍNDICE DE GESTÃO DESCENTRALIZADA DO PROGRAMA BOLSA FAMILIA (IGDBF)	0,00	256.000,00	0,00	256.000,00
30000000	DESPESAS CORRENTES	0,00	256.000,00	0,00	256.000,00
31000000	PESSOAL E ENCARGOS SOCIAIS	0,00	195.000,00	0,00	195.000,00
31900000	APLICAÇÕES DIRETAS	0,00	195.000,00	0,00	195.000,00
33000000	OUTRAS DESPESAS CORRENTES	0,00	61.000,00	0,00	61.000,00
33900000	APLICAÇÕES DIRETAS	0,00	61.000,00	0,00	61.000,00
Soma Programa:		0,00	256.000,00	0,00	256.000,00
Soma SubFunção:		220.000,00	1.789.000,00	0,00	2.009.000,00
Função:	08 Assistência Social				
SubFunç.:	306 Alimentação e Nutrição				
Programa:	0084 PROGRAMAS DO FUNDO ESTADUAL DE ASSISTÊNCIA SOCIAL				
1080	CONSTRUÇÃO, REFORMA E/OU AMPLIAÇÃO DESTINADO AO PROGRAMA DE SEGURANÇA ALIMENTAR, INCLUINDO COZINHA COMUNITÁRIA	158.000,00	0,00	0,00	158.000,00
40000000	DESPESAS DE CAPITAL	158.000,00	0,00	0,00	158.000,00
44000000	INVESTIMENTOS	158.000,00	0,00	0,00	158.000,00
44900000	APLICAÇÕES DIRETAS	158.000,00	0,00	0,00	158.000,00
1081	AQUISIÇÃO DE MÓVEIS, MÁQUINAS E EQUIPAMENTOS DIVERSOS DESTINADOS AO PROGRAMA SEGURANÇA ALIMENTAR, INCLUINDO COZINHA COMUNITÁRIA	30.000,00	0,00	0,00	30.000,00
40000000	DESPESAS DE CAPITAL	30.000,00	0,00	0,00	30.000,00
44000000	INVESTIMENTOS	30.000,00	0,00	0,00	30.000,00
44900000	APLICAÇÕES DIRETAS	30.000,00	0,00	0,00	30.000,00
2125	MANUTENÇÃO DAS AÇÕES DE SEGURANÇA ALIMENTAR E NUTRICIONAL, INCLUSIVE COZINHA COMUNITÁRIA	0,00	431.000,00	0,00	431.000,00
30000000	DESPESAS CORRENTES	0,00	431.000,00	0,00	431.000,00
31000000	PESSOAL E ENCARGOS SOCIAIS	0,00	95.000,00	0,00	95.000,00
31900000	APLICAÇÕES DIRETAS	0,00	91.000,00	0,00	91.000,00
31910000	APLICAÇÃO DIRETA - OPERAÇÕES INTRAORÇAMENTÁRIAS	0,00	4.000,00	0,00	4.000,00
33000000	OUTRAS DESPESAS CORRENTES	0,00	336.000,00	0,00	336.000,00
33900000	APLICAÇÕES DIRETAS	0,00	336.000,00	0,00	336.000,00
Soma Programa:		188.000,00	431.000,00	0,00	619.000,00
Soma SubFunção:		188.000,00	431.000,00	0,00	619.000,00



ESTADO DE PERNAMBUCO  
PREFEITURA MUNICIPAL DE SALOÁ  
V - Programa de Trabalho

Anexo 6 da Lei 4.320/64

Exercício: 2026

Especificação	Projeto	Atividade	Oper. Especial	Total
Função: 08 Assistência Social				
SubFunç.: 422 Direitos Individuais, Coletivos e Difusos				
Programa: 0021 PROTEÇÃO E PROMOÇÃO DA SAÚDE E DIGNIDADE MENSTRUAL NO MUNICÍPIO				
2032 DISTRIBUIÇÃO DE ABSORVENTES HIGIÊNICOS PARA ESTUDANTES DA REDE MUNICIPAL DE ENSINO QUE ATENDAM AOS CRITÉRIOS EXIGIDOS	0,00	10.000,00	0,00	10.000,00
30000000 DESPESAS CORRENTES	0,00	10.000,00	0,00	10.000,00
33000000 OUTRAS DESPESAS CORRENTES	0,00	10.000,00	0,00	10.000,00
33900000 APLICAÇÕES DIRETAS	0,00	10.000,00	0,00	10.000,00
Soma Programa:	0,00	10.000,00	0,00	10.000,00
Soma SubFunção:	0,00	10.000,00	0,00	10.000,00
Função: 08 Assistência Social				
SubFunç.: 846 Outros Encargos Especiais				
Programa: 0000 AMORTIZAÇÃO DE DÍVIDAS CONTRATADAS				
2297 PAGAMENTO DE INDENIZACOES E RESTITUIÇÕES, INCLUSIVE DE CONVÊNIOS E EMENDAS PARLAMENTARES	0,00	6.000,00	0,00	6.000,00
30000000 DESPESAS CORRENTES	0,00	4.000,00	0,00	4.000,00
31000000 PESSOAL E ENCARGOS SOCIAIS	0,00	2.000,00	0,00	2.000,00
31900000 APLICAÇÕES DIRETAS	0,00	2.000,00	0,00	2.000,00
33000000 OUTRAS DESPESAS CORRENTES	0,00	2.000,00	0,00	2.000,00
33900000 APLICAÇÕES DIRETAS	0,00	2.000,00	0,00	2.000,00
40000000 DESPESAS DE CAPITAL	0,00	2.000,00	0,00	2.000,00
44000000 INVESTIMENTOS	0,00	2.000,00	0,00	2.000,00
44900000 APLICAÇÕES DIRETAS	0,00	2.000,00	0,00	2.000,00
2300 PAGAMENTO DE PRECATORIOS E SENTENÇAS JUDICIAIS	0,00	4.000,00	0,00	4.000,00
30000000 DESPESAS CORRENTES	0,00	4.000,00	0,00	4.000,00
31000000 PESSOAL E ENCARGOS SOCIAIS	0,00	2.000,00	0,00	2.000,00
31900000 APLICAÇÕES DIRETAS	0,00	2.000,00	0,00	2.000,00
33000000 OUTRAS DESPESAS CORRENTES	0,00	2.000,00	0,00	2.000,00
33900000 APLICAÇÕES DIRETAS	0,00	2.000,00	0,00	2.000,00
Soma Programa:	0,00	10.000,00	0,00	10.000,00
Função: 08 Assistência Social				
SubFunç.: 846 Outros Encargos Especiais				
Programa: 0019 SENTENÇAS JUDICIAIS				
0009 SENTENÇAS JUDICIAIS DO FUNDO MUNICIPAL DE ASSISTÊNCIA SOCIAL	0,00	0,00	4.000,00	4.000,00
30000000 DESPESAS CORRENTES	0,00	0,00	4.000,00	4.000,00
31000000 PESSOAL E ENCARGOS SOCIAIS	0,00	0,00	2.000,00	2.000,00
31900000 APLICAÇÕES DIRETAS	0,00	0,00	2.000,00	2.000,00
33000000 OUTRAS DESPESAS CORRENTES	0,00	0,00	2.000,00	2.000,00
33900000 APLICAÇÕES DIRETAS	0,00	0,00	2.000,00	2.000,00
Soma Programa:	0,00	0,00	4.000,00	4.000,00
Soma SubFunção:	0,00	10.000,00	4.000,00	14.000,00
Soma Função:	615.000,00	3.821.000,00	4.000,00	4.440.000,00
Total Unidade:	615.000,00	3.821.000,00	4.000,00	4.440.000,00



ESTADO DE PERNAMBUCO  
PREFEITURA MUNICIPAL DE SALOÁ  
V - Programa de Trabalho

Anexo 6 da Lei 4.320/64

Exercício: 2026

Especificação	Projeto	Atividade	Oper. Especial	Total
<b>Poder: Poder Executivo</b>				
<b>Órgão: 17 - FUNDO MUNICIPAL DE ASSISTÊNCIA SOCIAL DE SALOÁ</b>				
<b>UO: 1740 - FUNDO MUNICIPAL DO IDOSO</b>				
<b>Função: 08 Assistência Social</b>				
<b>SubFunç.: 241 Assistência à Pessoa Idosa</b>				
<b>Programa: 0012 PROTEÇÃO DE APOIO AO IDOSO</b>				
1066 AQUISIÇÃO DE MÓVEIS, MÁQUINAS, VEÍCULOS E EQUIPAMENTOS DIVERSOS PARA O FUNDO MUNICIPAL DO IDOSO	5.000,00	0,00	0,00	5.000,00
40000000 DESPESAS DE CAPITAL	5.000,00	0,00	0,00	5.000,00
44000000 INVESTIMENTOS	5.000,00	0,00	0,00	5.000,00
44900000 APLICAÇÕES DIRETAS	5.000,00	0,00	0,00	5.000,00
Soma Programa:	5.000,00	0,00	0,00	5.000,00
<b>Função: 08 Assistência Social</b>				
<b>SubFunç.: 241 Assistência à Pessoa Idosa</b>				
<b>Programa: 0015 PROTEÇÃO SOCIAL BÁSICA</b>				
2036 MANUTENCAO DAS ACOES DE PROTECAO SOCIAL BASICA PARA PESSOA IDOSA	0,00	15.000,00	0,00	15.000,00
30000000 DESPESAS CORRENTES	0,00	15.000,00	0,00	15.000,00
33000000 OUTRAS DESPESAS CORRENTES	0,00	15.000,00	0,00	15.000,00
33900000 APLICAÇÕES DIRETAS	0,00	13.000,00	0,00	13.000,00
33910000 APLICAÇÃO DIRETA - OPERAÇÕES INTRAORÇAMENTÁRIAS	0,00	2.000,00	0,00	2.000,00
Soma Programa:	0,00	15.000,00	0,00	15.000,00
Soma SubFunção:	5.000,00	15.000,00	0,00	20.000,00
Soma Função:	5.000,00	15.000,00	0,00	20.000,00
Total Unidade:	5.000,00	15.000,00	0,00	20.000,00



ESTADO DE PERNAMBUCO  
PREFEITURA MUNICIPAL DE SALOÁ  
V - Programa de Trabalho

Anexo 6 da Lei 4.320/64

Exercício: 2026

Especificação	Projeto	Atividade	Oper. Especial	Total
Poder: Poder Executivo				
Órgão: 17 - FUNDO MUNICIPAL DE ASSISTÊNCIA SOCIAL DE SALOÁ				
UO: 1750 - COORDENADORIA DA MULHER				
Função: 08 Assistência Social				
SubFunç.: 244 Assistência Comunitária				
Programa: 0007 GESTÃO ADMINISTRATIVA DOS ÓRGÃOS DO GOVERNO				
1067 AQUISIÇÃO DE MÓVEIS, MÁQUINAS, VEÍCULOS E EQUIPAMENTOS DIVERSOS PARA A COORDENADORIA DA MULHER	5.000,00	0,00	0,00	5.000,00
40000000 DESPESAS DE CAPITAL	5.000,00	0,00	0,00	5.000,00
44000000 INVESTIMENTOS	5.000,00	0,00	0,00	5.000,00
44900000 APLICAÇÕES DIRETAS	5.000,00	0,00	0,00	5.000,00
2010 MANUTENCAO DAS ATIVIDADES DA COORDENADORIA DA MULHER	0,00	31.000,00	0,00	31.000,00
30000000 DESPESAS CORRENTES	0,00	31.000,00	0,00	31.000,00
31000000 PESSOAL E ENCARGOS SOCIAIS	0,00	8.000,00	0,00	8.000,00
31900000 APLICAÇÕES DIRETAS	0,00	6.000,00	0,00	6.000,00
31910000 APLICAÇÃO DIRETA - OPERAÇÕES INTRAORÇAMENTÁRIAS	0,00	2.000,00	0,00	2.000,00
33000000 OUTRAS DESPESAS CORRENTES	0,00	23.000,00	0,00	23.000,00
33900000 APLICAÇÕES DIRETAS	0,00	23.000,00	0,00	23.000,00
Soma Programa:	5.000,00	31.000,00	0,00	36.000,00
Soma SubFunção:	5.000,00	31.000,00	0,00	36.000,00
Soma Função:	5.000,00	31.000,00	0,00	36.000,00
Total Unidade:	5.000,00	31.000,00	0,00	36.000,00
Total Órgão:	659.000,00	3.908.920,00	4.000,00	4.571.920,00



ESTADO DE PERNAMBUCO  
PREFEITURA MUNICIPAL DE SALOÁ  
V - Programa de Trabalho

Anexo 6 da Lei 4.320/64

Exercício: 2026

Especificação	Projeto	Atividade	Oper. Especial	Total
<b>Poder: Poder Executivo</b>				
<b>Órgão: 18 - FUNDO MUNICIPAL DE EDUCAÇÃO</b>				
<b>UO: 1810 - SECRETARIA MUNICIPAL DE EDUCAÇÃO</b>				
<b>Função: 12 Educação</b>				
<b>SubFunç.: 361 Ensino Fundamental</b>				
<b>Programa: 0007 GESTÃO ADMINISTRATIVA DOS ÓRGÃOS DO GOVERNO</b>				
2194 MANUTENÇÃO DO CONSELHO MUNICIPAL DE EDUCAÇÃO	0,00	6.000,00	0,00	6.000,00
30000000 DESPESAS CORRENTES	0,00	6.000,00	0,00	6.000,00
33000000 OUTRAS DESPESAS CORRENTES	0,00	6.000,00	0,00	6.000,00
33900000 APLICAÇÕES DIRETAS	0,00	6.000,00	0,00	6.000,00
Soma Programa:	0,00	6.000,00	0,00	6.000,00
<b>Função: 12 Educação</b>				
<b>SubFunç.: 361 Ensino Fundamental</b>				
<b>Programa: 0037 DESENVOLVIMENTO DO ENSINO FUNDAMENTAL</b>				
0010 IDENIZAÇÕES E RESTITUIÇÕES DIVERSAS, INCLUSIVE DECORRENTES DE CONVÊNIOS	0,00	0,00	30.000,00	30.000,00
30000000 DESPESAS CORRENTES	0,00	0,00	20.000,00	20.000,00
33000000 OUTRAS DESPESAS CORRENTES	0,00	0,00	20.000,00	20.000,00
33900000 APLICAÇÕES DIRETAS	0,00	0,00	20.000,00	20.000,00
40000000 DESPESAS DE CAPITAL	0,00	0,00	10.000,00	10.000,00
44000000 INVESTIMENTOS	0,00	0,00	10.000,00	10.000,00
44900000 APLICAÇÕES DIRETAS	0,00	0,00	10.000,00	10.000,00
Soma Programa:	0,00	0,00	30.000,00	30.000,00
Soma SubFunção:	0,00	6.000,00	30.000,00	36.000,00
<b>Função: 12 Educação</b>				
<b>SubFunç.: 846 Outros Encargos Especiais</b>				
<b>Programa: 0000 AMORTIZAÇÃO DE DÍVIDAS CONTRATADAS</b>				
2296 PAGAMENTO DE INDENIZACOES E RESTITUIÇÕES, INCLUSIVE DE CONVÊNIOS E EMENDAS PARLAMENTARES	0,00	12.000,00	0,00	12.000,00
30000000 DESPESAS CORRENTES	0,00	8.000,00	0,00	8.000,00
31000000 PESSOAL E ENCARGOS SOCIAIS	0,00	4.000,00	0,00	4.000,00
31900000 APLICAÇÕES DIRETAS	0,00	4.000,00	0,00	4.000,00
33000000 OUTRAS DESPESAS CORRENTES	0,00	4.000,00	0,00	4.000,00
33900000 APLICAÇÕES DIRETAS	0,00	4.000,00	0,00	4.000,00
40000000 DESPESAS DE CAPITAL	0,00	4.000,00	0,00	4.000,00
44000000 INVESTIMENTOS	0,00	4.000,00	0,00	4.000,00
44900000 APLICAÇÕES DIRETAS	0,00	4.000,00	0,00	4.000,00
2298 PAGAMENTO DE PRECATORIOS E SENTENÇAS JUDICIAIS	0,00	4.000,00	0,00	4.000,00
30000000 DESPESAS CORRENTES	0,00	4.000,00	0,00	4.000,00
31000000 PESSOAL E ENCARGOS SOCIAIS	0,00	2.000,00	0,00	2.000,00
31900000 APLICAÇÕES DIRETAS	0,00	2.000,00	0,00	2.000,00
33000000 OUTRAS DESPESAS CORRENTES	0,00	2.000,00	0,00	2.000,00
33900000 APLICAÇÕES DIRETAS	0,00	2.000,00	0,00	2.000,00
Soma Programa:	0,00	16.000,00	0,00	16.000,00
Soma SubFunção:	0,00	16.000,00	0,00	16.000,00
Soma Função:	0,00	22.000,00	30.000,00	52.000,00
Total Unidade:	0,00	22.000,00	30.000,00	52.000,00





ESTADO DE PERNAMBUCO  
PREFEITURA MUNICIPAL DE SALOÁ  
V - Programa de Trabalho

Anexo 6 da Lei 4.320/64

Exercício: 2026

Especificação	Projeto	Atividade	Oper. Especial	Total
<b>Poder: Poder Executivo</b>				
<b>Órgão: 18 - FUNDO MUNICIPAL DE EDUCAÇÃO</b>				
<b>UO: 1820 - FUNDO DE MANUTE DESENV EDUC BAS VAL PROF EDUCAÇÃO-FUNDEB</b>				
<b>Função: 12 Educação</b>				
<b>SubFunç.: 361 Ensino Fundamental</b>				
<b>Programa: 0037 DESENVOLVIMENTO DO ENSINO FUNDAMENTAL</b>				
<b>1014 AQUISICAO DE VEICULOS, MOVEIS, MÁQUINAS E EQUIPAMENTOS DIVERSOS, INCLUSIVE DE INFORMÁTICA E PERIFÉRICOS EM GERAL PARA REDE DE ENSINO FUNDAMENTAL</b>	<b>625.575,00</b>	<b>0,00</b>	<b>0,00</b>	<b>625.575,00</b>
40000000 DESPESAS DE CAPITAL	625.575,00	0,00	0,00	625.575,00
44000000 INVESTIMENTOS	625.575,00	0,00	0,00	625.575,00
44900000 APLICAÇÕES DIRETAS	625.575,00	0,00	0,00	625.575,00
<b>1016 CONSTRUÇÃO, REFORMA E/OU AMPLIAÇÃO DE UNIDADES ESCOLARES</b>	<b>420.000,00</b>	<b>0,00</b>	<b>0,00</b>	<b>420.000,00</b>
40000000 DESPESAS DE CAPITAL	420.000,00	0,00	0,00	420.000,00
44000000 INVESTIMENTOS	420.000,00	0,00	0,00	420.000,00
44900000 APLICAÇÕES DIRETAS	420.000,00	0,00	0,00	420.000,00
<b>2103 GESTÃO ADMINISTRATIVA DO ENSINO FUNDAMENTAL - FUNDEB OUTRAS DESPESAS</b>	<b>0,00</b>	<b>1.356.000,00</b>	<b>0,00</b>	<b>1.356.000,00</b>
30000000 DESPESAS CORRENTES	0,00	1.356.000,00	0,00	1.356.000,00
31000000 PESSOAL E ENCARGOS SOCIAIS	0,00	240.000,00	0,00	240.000,00
31900000 APLICAÇÕES DIRETAS	0,00	215.000,00	0,00	215.000,00
31910000 APLICAÇÃO DIRETA - OPERAÇÕES INTRAORÇAMENTÁRIAS	0,00	25.000,00	0,00	25.000,00
33000000 OUTRAS DESPESAS CORRENTES	0,00	1.116.000,00	0,00	1.116.000,00
33900000 APLICAÇÕES DIRETAS	0,00	1.111.000,00	0,00	1.111.000,00
33910000 APLICAÇÃO DIRETA - OPERAÇÕES INTRAORÇAMENTÁRIAS	0,00	5.000,00	0,00	5.000,00
<b>2104 GESTÃO ADMINISTRATIVA DE PESSOAL DO ENSINO FUNDAMENTAL PROFISSIONAIS DA EDUCAÇÃO - FUNDEB</b>	<b>0,00</b>	<b>17.666.415,00</b>	<b>0,00</b>	<b>17.666.415,00</b>
30000000 DESPESAS CORRENTES	0,00	17.666.415,00	0,00	17.666.415,00
31000000 PESSOAL E ENCARGOS SOCIAIS	0,00	17.659.415,00	0,00	17.659.415,00
31900000 APLICAÇÕES DIRETAS	0,00	14.822.338,70	0,00	14.822.338,70
31910000 APLICAÇÃO DIRETA - OPERAÇÕES INTRAORÇAMENTÁRIAS	0,00	2.837.076,30	0,00	2.837.076,30
33000000 OUTRAS DESPESAS CORRENTES	0,00	7.000,00	0,00	7.000,00
33900000 APLICAÇÕES DIRETAS	0,00	5.000,00	0,00	5.000,00
33910000 APLICAÇÃO DIRETA - OPERAÇÕES INTRAORÇAMENTÁRIAS	0,00	2.000,00	0,00	2.000,00
<b>2182 MANUTENÇÃO DO TRANSPORTE ESCOLAR COM RECURSO DO FUNDEB</b>	<b>0,00</b>	<b>1.152.000,00</b>	<b>0,00</b>	<b>1.152.000,00</b>
30000000 DESPESAS CORRENTES	0,00	1.152.000,00	0,00	1.152.000,00
33000000 OUTRAS DESPESAS CORRENTES	0,00	1.152.000,00	0,00	1.152.000,00
33900000 APLICAÇÕES DIRETAS	0,00	1.152.000,00	0,00	1.152.000,00
<b>2188 CAPACITAÇÃO, FORMAÇÃO CONTINUADA, TREINAMENTO E QUALIFICAÇÃO DE PROFESSORES E SERVIDORES, INCLUSIVE AVALIAÇÃO DE SERVIDORES</b>	<b>0,00</b>	<b>56.000,00</b>	<b>0,00</b>	<b>56.000,00</b>
30000000 DESPESAS CORRENTES	0,00	56.000,00	0,00	56.000,00
33000000 OUTRAS DESPESAS CORRENTES	0,00	56.000,00	0,00	56.000,00
33900000 APLICAÇÕES DIRETAS	0,00	56.000,00	0,00	56.000,00
<b>2252 AQUISIÇÃO E DISTRIBUIÇÃO DE MATERIAL DIDÁTICO</b>	<b>0,00</b>	<b>100.000,00</b>	<b>0,00</b>	<b>100.000,00</b>
30000000 DESPESAS CORRENTES	0,00	100.000,00	0,00	100.000,00
33000000 OUTRAS DESPESAS CORRENTES	0,00	100.000,00	0,00	100.000,00
33900000 APLICAÇÕES DIRETAS	0,00	100.000,00	0,00	100.000,00
<b>Soma Programa:</b>	<b>1.045.575,00</b>	<b>20.330.415,00</b>	<b>0,00</b>	<b>21.375.990,00</b>
<b>Soma SubFunção:</b>	<b>1.045.575,00</b>	<b>20.330.415,00</b>	<b>0,00</b>	<b>21.375.990,00</b>
<b>Função: 12 Educação</b>				
<b>SubFunç.: 365 Educação Infantil</b>				
<b>Programa: 0039 DESENVOLVIMENTO DO ENSINO DA CRIANÇA</b>				
<b>1015 CONSTRUÇÃO, REFORMA E/OU AMPLIAÇÃO DE UNIDADES DO ENSINO INFANTIL DO MUNICÍPIO, INCLUSIVE CRECHES - FUNDEB OUTRAS DESPESAS</b>	<b>500.000,00</b>	<b>0,00</b>	<b>0,00</b>	<b>500.000,00</b>
40000000 DESPESAS DE CAPITAL	500.000,00	0,00	0,00	500.000,00
44000000 INVESTIMENTOS	500.000,00	0,00	0,00	500.000,00
44900000 APLICAÇÕES DIRETAS	500.000,00	0,00	0,00	500.000,00



ESTADO DE PERNAMBUCO  
PREFEITURA MUNICIPAL DE SALOÁ  
V - Programa de Trabalho

Anexo 6 da Lei 4.320/64

Exercício: 2026

Especificação	Projeto	Atividade	Oper. Especial	Total
<b>1107 AQUISIÇÃO DE VEÍCULOS, MÁQUINAS E EQUIPAMENTOS DIVERSOS PARA EDUCAÇÃO INFANTIL - FUNDEB OUTRAS</b>	<b>400.000,00</b>	<b>0,00</b>	<b>0,00</b>	<b>400.000,00</b>
40000000 DESPESAS DE CAPITAL	400.000,00	0,00	0,00	400.000,00
44000000 INVESTIMENTOS	400.000,00	0,00	0,00	400.000,00
44900000 APLICAÇÕES DIRETAS	400.000,00	0,00	0,00	400.000,00
<b>2088 MANUTENÇÃO DOS PROFISSIONAIS DA EDUCAÇÃO INFANTIL - CRECHE E PRÉ-ESCOLA (CRIANÇA ALFABETIZADA) - FUNDEB PROFISSIONAIS DA EDUCAÇÃO</b>	<b>0,00</b>	<b>3.610.010,00</b>	<b>0,00</b>	<b>3.610.010,00</b>
30000000 DESPESAS CORRENTES	0,00	3.610.010,00	0,00	3.610.010,00
31000000 PESSOAL E ENCARGOS SOCIAIS	0,00	3.598.010,00	0,00	3.598.010,00
31900000 APLICAÇÕES DIRETAS	0,00	2.898.010,00	0,00	2.898.010,00
31910000 APLICAÇÃO DIRETA - OPERAÇÕES INTRAORÇAMENTÁRIAS	0,00	700.000,00	0,00	700.000,00
33000000 OUTRAS DESPESAS CORRENTES	0,00	12.000,00	0,00	12.000,00
33900000 APLICAÇÕES DIRETAS	0,00	10.000,00	0,00	10.000,00
33910000 APLICAÇÃO DIRETA - OPERAÇÕES INTRAORÇAMENTÁRIAS	0,00	2.000,00	0,00	2.000,00
<b>2089 MANUTENÇÃO DAS ATIVIDADES DA EDUCAÇÃO INFANTIL, CRECHE E PRÉ-ESCOLA (CRIANÇA ALFABETIZADA) - FUNDEB OUTRAS DESPESAS</b>	<b>0,00</b>	<b>350.000,00</b>	<b>0,00</b>	<b>350.000,00</b>
30000000 DESPESAS CORRENTES	0,00	350.000,00	0,00	350.000,00
31000000 PESSOAL E ENCARGOS SOCIAIS	0,00	2.000,00	0,00	2.000,00
31900000 APLICAÇÕES DIRETAS	0,00	2.000,00	0,00	2.000,00
33000000 OUTRAS DESPESAS CORRENTES	0,00	348.000,00	0,00	348.000,00
33900000 APLICAÇÕES DIRETAS	0,00	343.000,00	0,00	343.000,00
33910000 APLICAÇÃO DIRETA - OPERAÇÕES INTRAORÇAMENTÁRIAS	0,00	5.000,00	0,00	5.000,00
<b>2192 PROGRAMA LEITURA VIVA</b>	<b>0,00</b>	<b>6.000,00</b>	<b>0,00</b>	<b>6.000,00</b>
30000000 DESPESAS CORRENTES	0,00	6.000,00	0,00	6.000,00
33000000 OUTRAS DESPESAS CORRENTES	0,00	6.000,00	0,00	6.000,00
33900000 APLICAÇÕES DIRETAS	0,00	6.000,00	0,00	6.000,00
<b>Soma Programa:</b>	<b>900.000,00</b>	<b>3.966.010,00</b>	<b>0,00</b>	<b>4.866.010,00</b>
<b>Soma SubFunção:</b>	<b>900.000,00</b>	<b>3.966.010,00</b>	<b>0,00</b>	<b>4.866.010,00</b>
<b>Função: 12 Educação</b>				
<b>SubFunç.: 366 Educação de Jovens e Adultos</b>				
<b>Programa: 0040 DESENVOLVIMENTO DO ENSINO PARA ERRADICAÇÃO DO ANALFABETISMO</b>				
<b>2092 GESTÃO ADMINISTRATIVA DA EDUCAÇÃO DE JOVENS E ADULTOS - OUTRAS DESPESAS - FUNDEB</b>	<b>0,00</b>	<b>335.000,00</b>	<b>0,00</b>	<b>335.000,00</b>
30000000 DESPESAS CORRENTES	0,00	335.000,00	0,00	335.000,00
31000000 PESSOAL E ENCARGOS SOCIAIS	0,00	82.000,00	0,00	82.000,00
31900000 APLICAÇÕES DIRETAS	0,00	78.000,00	0,00	78.000,00
31910000 APLICAÇÃO DIRETA - OPERAÇÕES INTRAORÇAMENTÁRIAS	0,00	4.000,00	0,00	4.000,00
33000000 OUTRAS DESPESAS CORRENTES	0,00	253.000,00	0,00	253.000,00
33900000 APLICAÇÕES DIRETAS	0,00	248.000,00	0,00	248.000,00
33910000 APLICAÇÃO DIRETA - OPERAÇÕES INTRAORÇAMENTÁRIAS	0,00	5.000,00	0,00	5.000,00
<b>2093 GESTÃO ADMINISTRATIVA DA EDUCAÇÃO DE JOVENS E ADULTOS - PROFISSIONAIS DA EDUCAÇÃO - FUNDEB</b>	<b>0,00</b>	<b>77.000,00</b>	<b>0,00</b>	<b>77.000,00</b>
30000000 DESPESAS CORRENTES	0,00	77.000,00	0,00	77.000,00
31000000 PESSOAL E ENCARGOS SOCIAIS	0,00	73.000,00	0,00	73.000,00
31900000 APLICAÇÕES DIRETAS	0,00	58.000,00	0,00	58.000,00
31910000 APLICAÇÃO DIRETA - OPERAÇÕES INTRAORÇAMENTÁRIAS	0,00	15.000,00	0,00	15.000,00
33000000 OUTRAS DESPESAS CORRENTES	0,00	4.000,00	0,00	4.000,00
33900000 APLICAÇÕES DIRETAS	0,00	2.000,00	0,00	2.000,00
33910000 APLICAÇÃO DIRETA - OPERAÇÕES INTRAORÇAMENTÁRIAS	0,00	2.000,00	0,00	2.000,00
<b>Soma Programa:</b>	<b>0,00</b>	<b>412.000,00</b>	<b>0,00</b>	<b>412.000,00</b>
<b>Soma SubFunção:</b>	<b>0,00</b>	<b>412.000,00</b>	<b>0,00</b>	<b>412.000,00</b>
<b>Função: 12 Educação</b>				
<b>SubFunç.: 367 Educação Especial</b>				
<b>Programa: 0035 SUPORTE E APOIO EFETIVO NA EDUCAÇÃO ESPECIAL</b>				
<b>1108 AQUISIÇÃO DE MÓVEIS, MÁQUINAS E EQUIPAMENTOS PARA EDUCAÇÃO ESPECIAL</b>	<b>110.000,00</b>	<b>0,00</b>	<b>0,00</b>	<b>110.000,00</b>
40000000 DESPESAS DE CAPITAL	110.000,00	0,00	0,00	110.000,00
44000000 INVESTIMENTOS	110.000,00	0,00	0,00	110.000,00
44900000 APLICAÇÕES DIRETAS	110.000,00	0,00	0,00	110.000,00



ESTADO DE PERNAMBUCO  
PREFEITURA MUNICIPAL DE SALOÁ  
V - Programa de Trabalho

Anexo 6 da Lei 4.320/64

Exercício: 2026

Especificação	Projeto	Atividade	Oper. Especial	Total
<b>2179 GESTÃO ADMINISTRATIVA DE PESSOAL EDUCAÇÃO ESPECIAL - PROFISSIONAIS DA EDUCAÇÃO</b>	<b>0,00</b>	<b>16.000,00</b>	<b>0,00</b>	<b>16.000,00</b>
30000000 DESPESAS CORRENTES	0,00	16.000,00	0,00	16.000,00
31000000 PESSOAL E ENCARGOS SOCIAIS	0,00	12.000,00	0,00	12.000,00
31900000 APLICAÇÕES DIRETAS	0,00	10.000,00	0,00	10.000,00
31910000 APLICAÇÃO DIRETA - OPERAÇÕES INTRAORÇAMENTÁRIAS	0,00	2.000,00	0,00	2.000,00
33000000 OUTRAS DESPESAS CORRENTES	0,00	4.000,00	0,00	4.000,00
33900000 APLICAÇÕES DIRETAS	0,00	2.000,00	0,00	2.000,00
33910000 APLICAÇÃO DIRETA - OPERAÇÕES INTRAORÇAMENTÁRIAS	0,00	2.000,00	0,00	2.000,00
<b>2180 MANUTENÇÃO DAS ATIVIDADES DO PROGRAMA EDUCAÇÃO ESPECIAL</b>	<b>0,00</b>	<b>25.000,00</b>	<b>0,00</b>	<b>25.000,00</b>
30000000 DESPESAS CORRENTES	0,00	25.000,00	0,00	25.000,00
33000000 OUTRAS DESPESAS CORRENTES	0,00	25.000,00	0,00	25.000,00
33900000 APLICAÇÕES DIRETAS	0,00	25.000,00	0,00	25.000,00
<b>2189 CAPACITAÇÃO E FORMAÇÃO CONTINUADA DOS PROFISSIONAIS DA EDUCAÇÃO ESPECIAL</b>	<b>0,00</b>	<b>29.000,00</b>	<b>0,00</b>	<b>29.000,00</b>
30000000 DESPESAS CORRENTES	0,00	29.000,00	0,00	29.000,00
33000000 OUTRAS DESPESAS CORRENTES	0,00	29.000,00	0,00	29.000,00
33900000 APLICAÇÕES DIRETAS	0,00	29.000,00	0,00	29.000,00
<b>Soma Programa:</b>	<b>110.000,00</b>	<b>70.000,00</b>	<b>0,00</b>	<b>180.000,00</b>
<b>Soma SubFunção:</b>	<b>110.000,00</b>	<b>70.000,00</b>	<b>0,00</b>	<b>180.000,00</b>
<b>Soma Função:</b>	<b>2.055.575,00</b>	<b>24.778.425,00</b>	<b>0,00</b>	<b>26.834.000,00</b>
<b>Total Unidade:</b>	<b>2.055.575,00</b>	<b>24.778.425,00</b>	<b>0,00</b>	<b>26.834.000,00</b>



ESTADO DE PERNAMBUCO  
PREFEITURA MUNICIPAL DE SALOÁ  
V - Programa de Trabalho

Anexo 6 da Lei 4.320/64

Exercício: 2026

Especificação	Projeto	Atividade	Oper. Especial	Total
<b>Poder: Poder Executivo</b>				
<b>Órgão: 18 - FUNDO MUNICIPAL DE EDUCAÇÃO</b>				
<b>UO: 1830 - DEPARTAMENTO DE DESENVOLVIMENTO EDUCACIONAL</b>				
<b>Função: 12 Educação</b>				
<b>SubFunç.: 122 Administração Geral</b>				
<b>Programa: 0007 GESTÃO ADMINISTRATIVA DOS ÓRGÃOS DO GOVERNO</b>				
<b>2173 CODEAM NIE - PARTICIPAÇÃO NA MANUTENÇÃO DO CONSÓRCIO MUNICIPAL</b>	<b>0,00</b>	<b>34.860,00</b>	<b>0,00</b>	<b>34.860,00</b>
30000000 DESPESAS CORRENTES	0,00	25.647,00	0,00	25.647,00
31000000 PESSOAL E ENCARGOS SOCIAIS	0,00	2.365,50	0,00	2.365,50
31710000 TRANSFERÊNCIAS A CONSÓRCIOS PÚBLICOS	0,00	2.365,50	0,00	2.365,50
33000000 OUTRAS DESPESAS CORRENTES	0,00	23.281,50	0,00	23.281,50
33710000 TRANSFERÊNCIAS A CONSÓRCIOS PÚBLICOS	0,00	23.281,50	0,00	23.281,50
40000000 DESPESAS DE CAPITAL	0,00	9.213,00	0,00	9.213,00
46000000 AMORTIZAÇÃO DA DÍVIDA	0,00	9.213,00	0,00	9.213,00
46710000 TRANSF A CONSÓRCIO PUBLICOS MEDIANTE CONTRATO DE RATEIO	0,00	9.213,00	0,00	9.213,00
<b>2292 CONIAPE NIE - PARTICIPAÇÃO NA MANUTENÇÃO DO CONSÓRCIO MUNICIPAL</b>	<b>0,00</b>	<b>27.200,00</b>	<b>0,00</b>	<b>27.200,00</b>
30000000 DESPESAS CORRENTES	0,00	25.200,00	0,00	25.200,00
31000000 PESSOAL E ENCARGOS SOCIAIS	0,00	5.300,00	0,00	5.300,00
31710000 TRANSFERÊNCIAS A CONSÓRCIOS PÚBLICOS	0,00	5.300,00	0,00	5.300,00
33000000 OUTRAS DESPESAS CORRENTES	0,00	19.900,00	0,00	19.900,00
33710000 TRANSFERÊNCIAS A CONSÓRCIOS PÚBLICOS	0,00	19.900,00	0,00	19.900,00
40000000 DESPESAS DE CAPITAL	0,00	2.000,00	0,00	2.000,00
44000000 INVESTIMENTOS	0,00	2.000,00	0,00	2.000,00
44710000 TRANSFERÊNCIAS A CONSÓRCIOS PÚBLICOS	0,00	2.000,00	0,00	2.000,00
<b>Soma Programa:</b>	<b>0,00</b>	<b>62.060,00</b>	<b>0,00</b>	<b>62.060,00</b>
<b>Soma SubFunção:</b>	<b>0,00</b>	<b>62.060,00</b>	<b>0,00</b>	<b>62.060,00</b>
<b>Função: 12 Educação</b>				
<b>SubFunç.: 361 Ensino Fundamental</b>				
<b>Programa: 0037 DESENVOLVIMENTO DO ENSINO FUNDAMENTAL</b>				
<b>1011 AQUISICAO DE MOVEIS, MÁQUINAS, VEÍCULOS E OUTROS EQUIPAMENTOS ESCOLARES DO ENSINO FUNDAMENTAL</b>	<b>694.000,00</b>	<b>0,00</b>	<b>0,00</b>	<b>694.000,00</b>
40000000 DESPESAS DE CAPITAL	694.000,00	0,00	0,00	694.000,00
44000000 INVESTIMENTOS	694.000,00	0,00	0,00	694.000,00
44900000 APLICAÇÕES DIRETAS	694.000,00	0,00	0,00	694.000,00
<b>1013 CONSTRUÇÃO, REFORMA E/OU AMPLIAÇÃO DE UNIDADES ESCOLARES, INCLUSIVE QUADRAS E CENTROS DE PRÁTICAS ESPORTIVAS - ENSINO FUNDAMENTAL</b>	<b>528.000,00</b>	<b>0,00</b>	<b>0,00</b>	<b>528.000,00</b>
40000000 DESPESAS DE CAPITAL	528.000,00	0,00	0,00	528.000,00
44000000 INVESTIMENTOS	508.000,00	0,00	0,00	508.000,00
44900000 APLICAÇÕES DIRETAS	508.000,00	0,00	0,00	508.000,00
45000000 INVERSÕES FINANCEIRAS	20.000,00	0,00	0,00	20.000,00
45900000 APLICAÇÕES DIRETAS	20.000,00	0,00	0,00	20.000,00
<b>1110 AQUISIÇÃO DE MÓVEIS, MÁQUINAS E EQUIPAMENTOS PARA O ENSINO EM TEMPO INTEGRAL - ETI - ENSINO FUNDAMENTAL</b>	<b>10.000,00</b>	<b>0,00</b>	<b>0,00</b>	<b>10.000,00</b>
40000000 DESPESAS DE CAPITAL	10.000,00	0,00	0,00	10.000,00
44000000 INVESTIMENTOS	10.000,00	0,00	0,00	10.000,00
44900000 APLICAÇÕES DIRETAS	10.000,00	0,00	0,00	10.000,00
<b>1113 AQUISIÇÃO DE VEÍCULOS PARA O TRANSPORTE ESCOLAR</b>	<b>310.000,00</b>	<b>0,00</b>	<b>0,00</b>	<b>310.000,00</b>
40000000 DESPESAS DE CAPITAL	310.000,00	0,00	0,00	310.000,00
44000000 INVESTIMENTOS	310.000,00	0,00	0,00	310.000,00
44900000 APLICAÇÕES DIRETAS	310.000,00	0,00	0,00	310.000,00
<b>1115 AQUISIÇÃO DE INSTRUMENTOS DE PERCUSÃO PARA AS BANDAS MARCIAIS ESCOLARES</b>	<b>10.000,00</b>	<b>0,00</b>	<b>0,00</b>	<b>10.000,00</b>
40000000 DESPESAS DE CAPITAL	10.000,00	0,00	0,00	10.000,00
44000000 INVESTIMENTOS	10.000,00	0,00	0,00	10.000,00
44900000 APLICAÇÕES DIRETAS	10.000,00	0,00	0,00	10.000,00
<b>1131 MELHORIA NA ESTRUTURA FÍSICA MUNICIPAL PARA ENSINO EM TEMPO INTEGRAL - ETI - ENSINO FUNDAMENTAL</b>	<b>50.000,00</b>	<b>0,00</b>	<b>0,00</b>	<b>50.000,00</b>
40000000 DESPESAS DE CAPITAL	50.000,00	0,00	0,00	50.000,00
44000000 INVESTIMENTOS	50.000,00	0,00	0,00	50.000,00



ESTADO DE PERNAMBUCO  
PREFEITURA MUNICIPAL DE SALOÁ  
V - Programa de Trabalho

Anexo 6 da Lei 4.320/64

Exercício: 2026

Especificação	Projeto	Atividade	Oper. Especial	Total
44900000 APLICAÇÕES DIRETAS	50.000,00	0,00	0,00	50.000,00
<b>1132 AQUISIÇÃO DE EQUIPAMENTOS E MATERIAL ESPORTIVO PARA PRÁTICA DE ESPORTES NAS ESCOLAS</b>	<b>20.000,00</b>	<b>0,00</b>	<b>0,00</b>	<b>20.000,00</b>
40000000 DESPESAS DE CAPITAL	20.000,00	0,00	0,00	20.000,00
44000000 INVESTIMENTOS	20.000,00	0,00	0,00	20.000,00
44900000 APLICAÇÕES DIRETAS	20.000,00	0,00	0,00	20.000,00
<b>1133 EDUCAÇÃO INCLUSIVA APOIO E SUPORTE A DIVERSIDADE DE GÊNERO (LGBTQIAPN+)</b>	<b>8.000,00</b>	<b>0,00</b>	<b>0,00</b>	<b>8.000,00</b>
30000000 DESPESAS CORRENTES	8.000,00	0,00	0,00	8.000,00
33000000 OUTRAS DESPESAS CORRENTES	8.000,00	0,00	0,00	8.000,00
33900000 APLICAÇÕES DIRETAS	8.000,00	0,00	0,00	8.000,00
<b>2094 CAPACITAÇÃO, FORMAÇÃO CONTINUADA, TREINAMENTO E QUALIFICAÇÃO DE PROFESSORES E SERVIDORES, INCLUSIVE AVALIAÇÃO DE SERVIDORES</b>	<b>0,00</b>	<b>18.000,00</b>	<b>0,00</b>	<b>18.000,00</b>
30000000 DESPESAS CORRENTES	0,00	18.000,00	0,00	18.000,00
33000000 OUTRAS DESPESAS CORRENTES	0,00	18.000,00	0,00	18.000,00
33900000 APLICAÇÕES DIRETAS	0,00	18.000,00	0,00	18.000,00
<b>2095 MANUTENCAO DO PROGRAMA A CAMINHO DA ESCOLA</b>	<b>0,00</b>	<b>925.000,00</b>	<b>0,00</b>	<b>925.000,00</b>
30000000 DESPESAS CORRENTES	0,00	925.000,00	0,00	925.000,00
33000000 OUTRAS DESPESAS CORRENTES	0,00	925.000,00	0,00	925.000,00
33900000 APLICAÇÕES DIRETAS	0,00	925.000,00	0,00	925.000,00
<b>2096 MANUTENÇÃO DAS ATIVIDADES CUSTEADAS PELO PROGRAMA SALARIO EDUCAÇÃO</b>	<b>0,00</b>	<b>112.000,00</b>	<b>0,00</b>	<b>112.000,00</b>
30000000 DESPESAS CORRENTES	0,00	112.000,00	0,00	112.000,00
33000000 OUTRAS DESPESAS CORRENTES	0,00	112.000,00	0,00	112.000,00
33900000 APLICAÇÕES DIRETAS	0,00	112.000,00	0,00	112.000,00
<b>2097 MANUTENÇÃO DO ENSINO FUNDAMENTAL EM TEMPO INTEGRAL - ETI - ENSINO FUNDAMENTAL</b>	<b>0,00</b>	<b>183.000,00</b>	<b>0,00</b>	<b>183.000,00</b>
30000000 DESPESAS CORRENTES	0,00	183.000,00	0,00	183.000,00
33000000 OUTRAS DESPESAS CORRENTES	0,00	183.000,00	0,00	183.000,00
33900000 APLICAÇÕES DIRETAS	0,00	183.000,00	0,00	183.000,00
<b>2099 MANUTENCAO DO TRANSPORTE ESCOLAR NO MUNICIPIO</b>	<b>0,00</b>	<b>451.000,00</b>	<b>0,00</b>	<b>451.000,00</b>
30000000 DESPESAS CORRENTES	0,00	451.000,00	0,00	451.000,00
33000000 OUTRAS DESPESAS CORRENTES	0,00	451.000,00	0,00	451.000,00
33900000 APLICAÇÕES DIRETAS	0,00	451.000,00	0,00	451.000,00
<b>2100 MANUTENÇÃO DO PROGRAMA DINHEIRO DIRETO NA ESCOLA - PDDE</b>	<b>0,00</b>	<b>63.000,00</b>	<b>0,00</b>	<b>63.000,00</b>
30000000 DESPESAS CORRENTES	0,00	63.000,00	0,00	63.000,00
33000000 OUTRAS DESPESAS CORRENTES	0,00	63.000,00	0,00	63.000,00
33500000 TRANSFERÊNCIAS A INSTITUIÇÕES PRIVADAS SEM FINS LUCRATIVOS	0,00	4.000,00	0,00	4.000,00
33900000 APLICAÇÕES DIRETAS	0,00	59.000,00	0,00	59.000,00
<b>2101 MANUTENÇÃO DAS UNIDADES ESCOLARES DO ENSINO FUNDAMENTAL</b>	<b>0,00</b>	<b>3.672.000,00</b>	<b>0,00</b>	<b>3.672.000,00</b>
30000000 DESPESAS CORRENTES	0,00	3.672.000,00	0,00	3.672.000,00
31000000 PESSOAL E ENCARGOS SOCIAIS	0,00	1.378.000,00	0,00	1.378.000,00
31900000 APLICAÇÕES DIRETAS	0,00	1.368.000,00	0,00	1.368.000,00
31910000 APLICAÇÃO DIRETA - OPERAÇÕES INTRAORÇAMENTÁRIAS	0,00	10.000,00	0,00	10.000,00
33000000 OUTRAS DESPESAS CORRENTES	0,00	2.294.000,00	0,00	2.294.000,00
33900000 APLICAÇÕES DIRETAS	0,00	2.289.000,00	0,00	2.289.000,00
33910000 APLICAÇÃO DIRETA - OPERAÇÕES INTRAORÇAMENTÁRIAS	0,00	5.000,00	0,00	5.000,00
<b>2191 PROGRAMA LEITURA VIVA</b>	<b>0,00</b>	<b>6.000,00</b>	<b>0,00</b>	<b>6.000,00</b>
30000000 DESPESAS CORRENTES	0,00	6.000,00	0,00	6.000,00
33000000 OUTRAS DESPESAS CORRENTES	0,00	6.000,00	0,00	6.000,00
33900000 APLICAÇÕES DIRETAS	0,00	6.000,00	0,00	6.000,00
<b>2193 MANUTENÇÃO DAS BANDAS MARCIAIS ESCOLARES</b>	<b>0,00</b>	<b>24.000,00</b>	<b>0,00</b>	<b>24.000,00</b>
30000000 DESPESAS CORRENTES	0,00	24.000,00	0,00	24.000,00
33000000 OUTRAS DESPESAS CORRENTES	0,00	24.000,00	0,00	24.000,00
33900000 APLICAÇÕES DIRETAS	0,00	24.000,00	0,00	24.000,00
<b>2253 ILUMINAÇÃO DE QUADRAS POLIESPORTIVAS E UNIDADES ESCOLARES</b>	<b>0,00</b>	<b>12.000,00</b>	<b>0,00</b>	<b>12.000,00</b>
30000000 DESPESAS CORRENTES	0,00	8.000,00	0,00	8.000,00
33000000 OUTRAS DESPESAS CORRENTES	0,00	8.000,00	0,00	8.000,00



ESTADO DE PERNAMBUCO  
PREFEITURA MUNICIPAL DE SALOÁ  
V - Programa de Trabalho

Anexo 6 da Lei 4.320/64

Exercício: 2026

Especificação	Projeto	Atividade	Oper. Especial	Total
33900000 APLICAÇÕES DIRETAS	0,00	8.000,00	0,00	8.000,00
40000000 DESPESAS DE CAPITAL	0,00	4.000,00	0,00	4.000,00
44000000 INVESTIMENTOS	0,00	4.000,00	0,00	4.000,00
44900000 APLICAÇÕES DIRETAS	0,00	4.000,00	0,00	4.000,00
<b>2254 AUXÍLIO FINANCEIRO A ESTUDANTES CARENTES NA FORMA DA LEI</b>	<b>0,00</b>	<b>12.000,00</b>	<b>0,00</b>	<b>12.000,00</b>
30000000 DESPESAS CORRENTES	0,00	12.000,00	0,00	12.000,00
33000000 OUTRAS DESPESAS CORRENTES	0,00	12.000,00	0,00	12.000,00
33900000 APLICAÇÕES DIRETAS	0,00	12.000,00	0,00	12.000,00
<b>2255 PROGRAMA DE EQUIDADE, EDUCAÇÃO PARA AS RELAÇÕES ÉTNICO-RACIAIS E EDUCAÇÃO ESCOLAR QUILOMBOLA - PMEERQ</b>	<b>0,00</b>	<b>14.000,00</b>	<b>0,00</b>	<b>14.000,00</b>
30000000 DESPESAS CORRENTES	0,00	14.000,00	0,00	14.000,00
31000000 PESSOAL E ENCARGOS SOCIAIS	0,00	8.000,00	0,00	8.000,00
31900000 APLICAÇÕES DIRETAS	0,00	6.000,00	0,00	6.000,00
31910000 APLICAÇÃO DIRETA - OPERAÇÕES INTRAORÇAMENTÁRIAS	0,00	2.000,00	0,00	2.000,00
33000000 OUTRAS DESPESAS CORRENTES	0,00	6.000,00	0,00	6.000,00
33900000 APLICAÇÕES DIRETAS	0,00	6.000,00	0,00	6.000,00
<b>Soma Programa:</b>	<b>1.630.000,00</b>	<b>5.492.000,00</b>	<b>0,00</b>	<b>7.122.000,00</b>
<b>Função: 12 Educação</b>				
<b>SubFunç.: 361 Ensino Fundamental</b>				
<b>Programa: 0038 FORMAÇÃO PEDAGÓGICA</b>				
<b>2187 REEQUIPAMENTO DE CENTROS DE TREINAMENTOS, LABORATÓRIOS PEDAGÓGICOS E DE INFORMÁTICA</b>	<b>0,00</b>	<b>12.584,00</b>	<b>0,00</b>	<b>12.584,00</b>
40000000 DESPESAS DE CAPITAL	0,00	12.584,00	0,00	12.584,00
44000000 INVESTIMENTOS	0,00	12.584,00	0,00	12.584,00
44900000 APLICAÇÕES DIRETAS	0,00	12.584,00	0,00	12.584,00
<b>Soma Programa:</b>	<b>0,00</b>	<b>12.584,00</b>	<b>0,00</b>	<b>12.584,00</b>
<b>Função: 12 Educação</b>				
<b>SubFunç.: 361 Ensino Fundamental</b>				
<b>Programa: 0041 GESTÃO ADMINISTRATIVA DA EDUCAÇÃO BÁSICA</b>				
<b>1114 AQUISIÇÃO DE MÓVEIS, MÁQUINAS, VEÍCULOS E OUTROS EQUIPAMENTOS PARA A SECRETARIA DE EDUCAÇÃO</b>	<b>40.000,00</b>	<b>0,00</b>	<b>0,00</b>	<b>40.000,00</b>
40000000 DESPESAS DE CAPITAL	40.000,00	0,00	0,00	40.000,00
44000000 INVESTIMENTOS	40.000,00	0,00	0,00	40.000,00
44900000 APLICAÇÕES DIRETAS	40.000,00	0,00	0,00	40.000,00
<b>2023 MANUTENCAO DAS ATIVIDADES DESENVOLVIDAS PELA SECRETARIA DE EDUCACAO</b>	<b>0,00</b>	<b>2.018.000,00</b>	<b>0,00</b>	<b>2.018.000,00</b>
30000000 DESPESAS CORRENTES	0,00	2.018.000,00	0,00	2.018.000,00
31000000 PESSOAL E ENCARGOS SOCIAIS	0,00	650.000,00	0,00	650.000,00
31900000 APLICAÇÕES DIRETAS	0,00	500.000,00	0,00	500.000,00
31910000 APLICAÇÃO DIRETA - OPERAÇÕES INTRAORÇAMENTÁRIAS	0,00	150.000,00	0,00	150.000,00
33000000 OUTRAS DESPESAS CORRENTES	0,00	1.368.000,00	0,00	1.368.000,00
33900000 APLICAÇÕES DIRETAS	0,00	1.363.000,00	0,00	1.363.000,00
33910000 APLICAÇÃO DIRETA - OPERAÇÕES INTRAORÇAMENTÁRIAS	0,00	5.000,00	0,00	5.000,00
<b>Soma Programa:</b>	<b>40.000,00</b>	<b>2.018.000,00</b>	<b>0,00</b>	<b>2.058.000,00</b>
<b>Soma SubFunção:</b>	<b>1.670.000,00</b>	<b>7.522.584,00</b>	<b>0,00</b>	<b>9.192.584,00</b>
<b>Função: 12 Educação</b>				
<b>SubFunç.: 365 Educação Infantil</b>				
<b>Programa: 0039 DESENVOLVIMENTO DO ENSINO DA CRIANÇA</b>				
<b>1111 AQUISIÇÃO DE MÓVEIS, MÁQUINAS E EQUIPAMENTOS PARA O ENSINO EM TEMPO INTEGRAL - ETI - ENSINO INFANTIL</b>	<b>10.000,00</b>	<b>0,00</b>	<b>0,00</b>	<b>10.000,00</b>
40000000 DESPESAS DE CAPITAL	10.000,00	0,00	0,00	10.000,00
44000000 INVESTIMENTOS	10.000,00	0,00	0,00	10.000,00
44900000 APLICAÇÕES DIRETAS	10.000,00	0,00	0,00	10.000,00
<b>1112 AQUISICAO DE MOVEIS, MÁQUINAS, VEÍCULOS E OUTROS EQUIPAMENTOS PARA O ENSINO INFANTIL, INCLUSIVE PROG. BRASIL CARINHOSO</b>	<b>65.000,00</b>	<b>0,00</b>	<b>0,00</b>	<b>65.000,00</b>
40000000 DESPESAS DE CAPITAL	65.000,00	0,00	0,00	65.000,00
44000000 INVESTIMENTOS	65.000,00	0,00	0,00	65.000,00
44900000 APLICAÇÕES DIRETAS	65.000,00	0,00	0,00	65.000,00



ESTADO DE PERNAMBUCO  
PREFEITURA MUNICIPAL DE SALOÁ  
V - Programa de Trabalho

Anexo 6 da Lei 4.320/64

Exercício: 2026

Especificação	Projeto	Atividade	Oper. Especial	Total
<b>1129 CONSTRUÇÃO, REFORMA E/OU AMPLIAÇÃO DE CRECHES, UNIDADES ESCOLARES, QUADRAS E OUTROS APLICADO A EDUCAÇÃO INFANTIL</b>	<b>410.000,00</b>	<b>0,00</b>	<b>0,00</b>	<b>410.000,00</b>
40000000 DESPESAS DE CAPITAL	410.000,00	0,00	0,00	410.000,00
44000000 INVESTIMENTOS	405.000,00	0,00	0,00	405.000,00
44900000 APLICAÇÕES DIRETAS	405.000,00	0,00	0,00	405.000,00
45000000 INVERSÕES FINANCEIRAS	5.000,00	0,00	0,00	5.000,00
45900000 APLICAÇÕES DIRETAS	5.000,00	0,00	0,00	5.000,00
<b>1130 MELHORIA NA ESTRUTURA FÍSICA MUNICIPAL PARA ENSINO EM TEMPO INTEGRAL - ETI - ENSINO INFANTIL</b>	<b>10.000,00</b>	<b>0,00</b>	<b>0,00</b>	<b>10.000,00</b>
40000000 DESPESAS DE CAPITAL	10.000,00	0,00	0,00	10.000,00
44000000 INVESTIMENTOS	10.000,00	0,00	0,00	10.000,00
44900000 APLICAÇÕES DIRETAS	10.000,00	0,00	0,00	10.000,00
<b>2087 APOIO Á PRIMEIRA INFÂNCIA (MANUTENÇÃO DA EDUCAÇÃO INFANTIL) E ALFABETIZA SALOÁ (CRIANÇA ALFABETIZADA)</b>	<b>0,00</b>	<b>261.000,00</b>	<b>0,00</b>	<b>261.000,00</b>
30000000 DESPESAS CORRENTES	0,00	261.000,00	0,00	261.000,00
33000000 OUTRAS DESPESAS CORRENTES	0,00	261.000,00	0,00	261.000,00
33900000 APLICAÇÕES DIRETAS	0,00	261.000,00	0,00	261.000,00
<b>2183 MANUTENÇÃO DO ENSINO EM TEMPO INTEGRAL - ETI - ENSINO INFANTIL</b>	<b>0,00</b>	<b>90.000,00</b>	<b>0,00</b>	<b>90.000,00</b>
30000000 DESPESAS CORRENTES	0,00	90.000,00	0,00	90.000,00
33000000 OUTRAS DESPESAS CORRENTES	0,00	90.000,00	0,00	90.000,00
33900000 APLICAÇÕES DIRETAS	0,00	90.000,00	0,00	90.000,00
<b>2185 GESTÃO ADMINISTRATIVA DA EDUCAÇÃO INFANTIL - CRECHE E PRÉ-ESCOLA (CRIANÇA ALFABETIZADA)</b>	<b>0,00</b>	<b>688.000,00</b>	<b>0,00</b>	<b>688.000,00</b>
30000000 DESPESAS CORRENTES	0,00	688.000,00	0,00	688.000,00
31000000 PESSOAL E ENCARGOS SOCIAIS	0,00	574.000,00	0,00	574.000,00
31900000 APLICAÇÕES DIRETAS	0,00	569.000,00	0,00	569.000,00
31910000 APLICAÇÃO DIRETA - OPERAÇÕES INTRAORÇAMENTÁRIAS	0,00	5.000,00	0,00	5.000,00
33000000 OUTRAS DESPESAS CORRENTES	0,00	114.000,00	0,00	114.000,00
33900000 APLICAÇÕES DIRETAS	0,00	112.000,00	0,00	112.000,00
33910000 APLICAÇÃO DIRETA - OPERAÇÕES INTRAORÇAMENTÁRIAS	0,00	2.000,00	0,00	2.000,00
<b>Soma Programa:</b>	<b>495.000,00</b>	<b>1.039.000,00</b>	<b>0,00</b>	<b>1.534.000,00</b>
<b>Soma SubFunção:</b>	<b>495.000,00</b>	<b>1.039.000,00</b>	<b>0,00</b>	<b>1.534.000,00</b>
<b>Função: 12 Educação</b>				
<b>SubFunç.: 366 Educação de Jovens e Adultos</b>				
<b>Programa: 0040 DESENVOLVIMENTO DO ENSINO PARA ERRADICAÇÃO DO ANALFABETISMO</b>				
<b>2091 MANUTENÇÃO DAS ATIVIDADES DE EDUCAÇÃO DE JOVENS E ADULTOS</b>	<b>0,00</b>	<b>40.500,00</b>	<b>0,00</b>	<b>40.500,00</b>
30000000 DESPESAS CORRENTES	0,00	40.500,00	0,00	40.500,00
31000000 PESSOAL E ENCARGOS SOCIAIS	0,00	18.000,00	0,00	18.000,00
31900000 APLICAÇÕES DIRETAS	0,00	16.000,00	0,00	16.000,00
31910000 APLICAÇÃO DIRETA - OPERAÇÕES INTRAORÇAMENTÁRIAS	0,00	2.000,00	0,00	2.000,00
33000000 OUTRAS DESPESAS CORRENTES	0,00	22.500,00	0,00	22.500,00
33900000 APLICAÇÕES DIRETAS	0,00	17.500,00	0,00	17.500,00
33910000 APLICAÇÃO DIRETA - OPERAÇÕES INTRAORÇAMENTÁRIAS	0,00	5.000,00	0,00	5.000,00
<b>Soma Programa:</b>	<b>0,00</b>	<b>40.500,00</b>	<b>0,00</b>	<b>40.500,00</b>
<b>Soma SubFunção:</b>	<b>0,00</b>	<b>40.500,00</b>	<b>0,00</b>	<b>40.500,00</b>
<b>Função: 12 Educação</b>				
<b>SubFunç.: 367 Educação Especial</b>				
<b>Programa: 0035 SUPORTE E APOIO EFETIVO NA EDUCAÇÃO ESPECIAL</b>				
<b>1109 AQUISIÇÃO DE MÓVEIS, MÁQUINAS E EQUIPAMENTOS PARA EDUCAÇÃO ESPECIAL</b>	<b>5.000,00</b>	<b>0,00</b>	<b>0,00</b>	<b>5.000,00</b>
40000000 DESPESAS DE CAPITAL	5.000,00	0,00	0,00	5.000,00
44000000 INVESTIMENTOS	5.000,00	0,00	0,00	5.000,00
44900000 APLICAÇÕES DIRETAS	5.000,00	0,00	0,00	5.000,00
<b>2181 MANUTENÇÃO DAS ATIVIDADES DA EDUCAÇÃO ESPECIAL</b>	<b>0,00</b>	<b>132.290,00</b>	<b>0,00</b>	<b>132.290,00</b>
30000000 DESPESAS CORRENTES	0,00	132.290,00	0,00	132.290,00
31000000 PESSOAL E ENCARGOS SOCIAIS	0,00	104.290,00	0,00	104.290,00
31900000 APLICAÇÕES DIRETAS	0,00	102.290,00	0,00	102.290,00
31910000 APLICAÇÃO DIRETA - OPERAÇÕES INTRAORÇAMENTÁRIAS	0,00	2.000,00	0,00	2.000,00
33000000 OUTRAS DESPESAS CORRENTES	0,00	28.000,00	0,00	28.000,00



ESTADO DE PERNAMBUCO  
PREFEITURA MUNICIPAL DE SALOÁ  
V - Programa de Trabalho

Anexo 6 da Lei 4.320/64

Exercício: 2026

Especificação	Projeto	Atividade	Oper. Especial	Total
33900000 APLICAÇÕES DIRETAS	0,00	28.000,00	0,00	28.000,00
2249 CAPACITAÇÃO E FORMAÇÃO CONTINUADA DOS PROFISSIONAIS DA EDUCAÇÃO ESPECIAL	0,00	10.000,00	0,00	10.000,00
30000000 DESPESAS CORRENTES	0,00	10.000,00	0,00	10.000,00
33000000 OUTRAS DESPESAS CORRENTES	0,00	10.000,00	0,00	10.000,00
33900000 APLICAÇÕES DIRETAS	0,00	10.000,00	0,00	10.000,00
Soma Programa:	5.000,00	142.290,00	0,00	147.290,00
Soma SubFunção:	5.000,00	142.290,00	0,00	147.290,00
Soma Função:	2.170.000,00	8.806.434,00	0,00	10.976.434,00
Total Unidade:	2.170.000,00	8.806.434,00	0,00	10.976.434,00





ESTADO DE PERNAMBUCO  
PREFEITURA MUNICIPAL DE SALOÁ  
V - Programa de Trabalho

Anexo 6 da Lei 4.320/64

Exercício: 2026

Especificação	Projeto	Atividade	Oper. Especial	Total
<b>Poder: Poder Executivo</b>				
<b>Órgão: 18 - FUNDO MUNICIPAL DE EDUCAÇÃO</b>				
<b>UO: 1840 - DEPARTAMENTO DE ASSISTÊNCIA AO EDUCANDO</b>				
<b>Função: 12 Educação</b>				
<b>SubFunç.: 306 Alimentação e Nutrição</b>				
<b>Programa: 0033 ALIMENTAÇÃO SUPLEMENTAR PARA ESTUDANTES</b>				
2085 MANUTENCAO DA DISTRIBUICAO DE MERENDA ESCOLAR	0,00	1.339.000,00	0,00	1.339.000,00
30000000 DESPESAS CORRENTES	0,00	1.339.000,00	0,00	1.339.000,00
33000000 OUTRAS DESPESAS CORRENTES	0,00	1.339.000,00	0,00	1.339.000,00
33900000 APLICAÇÕES DIRETAS	0,00	1.339.000,00	0,00	1.339.000,00
Soma Programa:	0,00	1.339.000,00	0,00	1.339.000,00
Soma SubFunção:	0,00	1.339.000,00	0,00	1.339.000,00
<b>Função: 12 Educação</b>				
<b>SubFunç.: 361 Ensino Fundamental</b>				
<b>Programa: 0037 DESENVOLVIMENTO DO ENSINO FUNDAMENTAL</b>				
2102 AQUISIÇÃO E DISTRIBUICAO DE FARDAMENTO ESCOLAR E MATERIAL DIDATICO PARA O ALUNO	0,00	605.000,00	0,00	605.000,00
30000000 DESPESAS CORRENTES	0,00	605.000,00	0,00	605.000,00
33000000 OUTRAS DESPESAS CORRENTES	0,00	605.000,00	0,00	605.000,00
33900000 APLICAÇÕES DIRETAS	0,00	605.000,00	0,00	605.000,00
Soma Programa:	0,00	605.000,00	0,00	605.000,00
Soma SubFunção:	0,00	605.000,00	0,00	605.000,00
<b>Função: 12 Educação</b>				
<b>SubFunç.: 364 Ensino Superior</b>				
<b>Programa: 0036 TRANSPORTE ESCOLAR</b>				
2086 MANUTENÇÃO DO TRANSPORTE DE ESTUDANTES UNIVERSITÁRIOS	0,00	64.000,00	0,00	64.000,00
30000000 DESPESAS CORRENTES	0,00	64.000,00	0,00	64.000,00
33000000 OUTRAS DESPESAS CORRENTES	0,00	64.000,00	0,00	64.000,00
33900000 APLICAÇÕES DIRETAS	0,00	64.000,00	0,00	64.000,00
Soma Programa:	0,00	64.000,00	0,00	64.000,00
<b>Função: 12 Educação</b>				
<b>SubFunç.: 364 Ensino Superior</b>				
<b>Programa: 0038 FORMAÇÃO PEDAGÓGICA</b>				
2251 CONCESSÃO DE BOLSAS DE ESTÁGIO PARA ESTUDANTES UNIVERSITÁRIOS	0,00	10.000,00	0,00	10.000,00
30000000 DESPESAS CORRENTES	0,00	10.000,00	0,00	10.000,00
33000000 OUTRAS DESPESAS CORRENTES	0,00	10.000,00	0,00	10.000,00
33900000 APLICAÇÕES DIRETAS	0,00	10.000,00	0,00	10.000,00
Soma Programa:	0,00	10.000,00	0,00	10.000,00
Soma SubFunção:	0,00	74.000,00	0,00	74.000,00
<b>Função: 12 Educação</b>				
<b>SubFunç.: 422 Direitos Individuais, Coletivos e Difusos</b>				
<b>Programa: 0021 PROTEÇÃO E PROMOÇÃO DA SAÚDE E DIGNIDADE MENSTRUAL NO MUNICÍPIO</b>				
2165 DISTRIBUIÇÃO DE ABSORVENTES HIGIÊNICOS PARA ESTUDANTES DA REDE MUNICIPAL DE ENSINO QUE ATENDAM AOS CRITÉRIOS EXIGIDOS	0,00	10.000,00	0,00	10.000,00
30000000 DESPESAS CORRENTES	0,00	10.000,00	0,00	10.000,00
33000000 OUTRAS DESPESAS CORRENTES	0,00	10.000,00	0,00	10.000,00
33900000 APLICAÇÕES DIRETAS	0,00	10.000,00	0,00	10.000,00
Soma Programa:	0,00	10.000,00	0,00	10.000,00
Soma SubFunção:	0,00	10.000,00	0,00	10.000,00
Soma Função:	0,00	2.028.000,00	0,00	2.028.000,00
Total Unidade:	0,00	2.028.000,00	0,00	2.028.000,00

Página 41 de 74



ESTADO DE PERNAMBUCO  
PREFEITURA MUNICIPAL DE SALOÁ  
V - Programa de Trabalho

Anexo 6 da Lei 4.320/64

Exercício: 2026

Especificação	Projeto	Atividade	Oper. Especial	Total
<b>Poder: Poder Executivo</b>				
<b>Órgão: 19 - SECRETARIA DE CULTURA</b>				
<b>UO: 1910 - DEPARTAMENTO DE CULTURA</b>				
<b>Função: 13 Cultura</b>				
<b>SubFunç.: 122 Administração Geral</b>				
<b>Programa: 0007 GESTÃO ADMINISTRATIVA DOS ÓRGÃOS DO GOVERNO</b>				
<b>1088 AQUISIÇÃO DE MÁQUINAS, MÓVEIS E EQUIPAMENTOS DIVERSOS PARA A SECRETARIA DE CULTURA</b>	<b>2.000,00</b>	<b>0,00</b>	<b>0,00</b>	<b>2.000,00</b>
40000000 DESPESAS DE CAPITAL	2.000,00	0,00	0,00	2.000,00
44000000 INVESTIMENTOS	2.000,00	0,00	0,00	2.000,00
44900000 APLICAÇÕES DIRETAS	2.000,00	0,00	0,00	2.000,00
<b>2105 MANUTENCAO DAS ATIVIDADES DA SECRETARIA DE CULTURA</b>	<b>0,00</b>	<b>356.600,00</b>	<b>0,00</b>	<b>356.600,00</b>
30000000 DESPESAS CORRENTES	0,00	356.600,00	0,00	356.600,00
31000000 PESSOAL E ENCARGOS SOCIAIS	0,00	294.000,00	0,00	294.000,00
31900000 APLICAÇÕES DIRETAS	0,00	274.000,00	0,00	274.000,00
31910000 APLICAÇÃO DIRETA - OPERAÇÕES INTRAORÇAMENTÁRIAS	0,00	20.000,00	0,00	20.000,00
33000000 OUTRAS DESPESAS CORRENTES	0,00	62.600,00	0,00	62.600,00
33900000 APLICAÇÕES DIRETAS	0,00	60.600,00	0,00	60.600,00
33910000 APLICAÇÃO DIRETA - OPERAÇÕES INTRAORÇAMENTÁRIAS	0,00	2.000,00	0,00	2.000,00
<b>Soma Programa:</b>	<b>2.000,00</b>	<b>356.600,00</b>	<b>0,00</b>	<b>358.600,00</b>
<b>Soma SubFunção:</b>	<b>2.000,00</b>	<b>356.600,00</b>	<b>0,00</b>	<b>358.600,00</b>
<b>Função: 13 Cultura</b>				
<b>SubFunç.: 391 Patrimônio Histórico, Artístico,e Arqueológico</b>				
<b>Programa: 0045 IMPLANTAÇÃO DA INFRAESTRUTURA DA CIDADE</b>				
<b>2168 MANUTENÇÃO DE PRÉDIOS HISTÓRICOS</b>	<b>0,00</b>	<b>17.000,00</b>	<b>0,00</b>	<b>17.000,00</b>
30000000 DESPESAS CORRENTES	0,00	17.000,00	0,00	17.000,00
33000000 OUTRAS DESPESAS CORRENTES	0,00	17.000,00	0,00	17.000,00
33900000 APLICAÇÕES DIRETAS	0,00	17.000,00	0,00	17.000,00
<b>Soma Programa:</b>	<b>0,00</b>	<b>17.000,00</b>	<b>0,00</b>	<b>17.000,00</b>
<b>Soma SubFunção:</b>	<b>0,00</b>	<b>17.000,00</b>	<b>0,00</b>	<b>17.000,00</b>
<b>Função: 13 Cultura</b>				
<b>SubFunç.: 392 Difusão Cultural</b>				
<b>Programa: 0042 PROMOÇÃO E DIFUSÃO DA CULTURA LOCAL</b>				
<b>1089 CONSTRUÇÃO, REFORMA E/OU AMPLIAÇÃO DE CENTRO CULTURAL, MUSEU, TEATRO, BIBLIOTECA E OUTROS EQUIPAMENTOS CULTURAIS</b>	<b>30.000,00</b>	<b>0,00</b>	<b>0,00</b>	<b>30.000,00</b>
40000000 DESPESAS DE CAPITAL	30.000,00	0,00	0,00	30.000,00
44000000 INVESTIMENTOS	30.000,00	0,00	0,00	30.000,00
44900000 APLICAÇÕES DIRETAS	30.000,00	0,00	0,00	30.000,00
<b>1090 AQUISIÇÃO DE MÓVEIS, MÁQUINAS E EQUIPAMENTOS DIVERSOS PARA CENTRO CULTURAL, MUSEU, TEATRO, BIBLIOTECA E OUTROS EQUIPAMENTOS CULTURAIS</b>	<b>10.000,00</b>	<b>0,00</b>	<b>0,00</b>	<b>10.000,00</b>
40000000 DESPESAS DE CAPITAL	10.000,00	0,00	0,00	10.000,00
44000000 INVESTIMENTOS	10.000,00	0,00	0,00	10.000,00
44900000 APLICAÇÕES DIRETAS	10.000,00	0,00	0,00	10.000,00
<b>2106 INCENTIVO A PROJETOS ARTÍSTICOS E CULTURAIS E ESPORTIVOS</b>	<b>0,00</b>	<b>10.300,00</b>	<b>0,00</b>	<b>10.300,00</b>
30000000 DESPESAS CORRENTES	0,00	10.300,00	0,00	10.300,00
33000000 OUTRAS DESPESAS CORRENTES	0,00	10.300,00	0,00	10.300,00
33900000 APLICAÇÕES DIRETAS	0,00	10.300,00	0,00	10.300,00
<b>2107 PROMOCAO E EXECUÇÃO DE FESTIVIDADES CÍVICAS, FOLCLÓRICAS, ARTÍSTICAS E MANIFESTAÇÕES CULTURAIS DIVERSAS</b>	<b>0,00</b>	<b>513.500,00</b>	<b>0,00</b>	<b>513.500,00</b>
30000000 DESPESAS CORRENTES	0,00	513.500,00	0,00	513.500,00
33000000 OUTRAS DESPESAS CORRENTES	0,00	513.500,00	0,00	513.500,00
33900000 APLICAÇÕES DIRETAS	0,00	513.500,00	0,00	513.500,00
<b>2127 MANUTENÇÃO DAS AÇÕES EMERGENCIAIS DESTINADAS AO SETOR CULTURAL (LEI 195/2022 PAULO GUSTAVO)</b>	<b>0,00</b>	<b>102.000,00</b>	<b>0,00</b>	<b>102.000,00</b>
30000000 DESPESAS CORRENTES	0,00	102.000,00	0,00	102.000,00
33000000 OUTRAS DESPESAS CORRENTES	0,00	102.000,00	0,00	102.000,00
33900000 APLICAÇÕES DIRETAS	0,00	102.000,00	0,00	102.000,00



ESTADO DE PERNAMBUCO  
PREFEITURA MUNICIPAL DE SALOÁ  
V - Programa de Trabalho

Anexo 6 da Lei 4.320/64

Exercício: 2026

Especificação	Projeto	Atividade	Oper. Especial	Total
<b>2169 MANUTENÇÃO DA BIBLIOTECA PÚBLICA MUNICIPAL</b>	<b>0,00</b>	<b>15.000,00</b>	<b>0,00</b>	<b>15.000,00</b>
30000000 DESPESAS CORRENTES	0,00	15.000,00	0,00	15.000,00
33000000 OUTRAS DESPESAS CORRENTES	0,00	15.000,00	0,00	15.000,00
33900000 APLICAÇÕES DIRETAS	0,00	15.000,00	0,00	15.000,00
<b>2178 POLÍTICA NACIONAL ALDIR BLANC DE FOMENTO À CULTURA - IMPLEMENTAÇÃO DA POLÍTICA NACIONAL DE CULTURA</b>	<b>0,00</b>	<b>51.000,00</b>	<b>0,00</b>	<b>51.000,00</b>
30000000 DESPESAS CORRENTES	0,00	51.000,00	0,00	51.000,00
33000000 OUTRAS DESPESAS CORRENTES	0,00	51.000,00	0,00	51.000,00
33500000 TRANSFERÊNCIAS A INSTITUIÇÕES PRIVADAS SEM FINS LUCRATIVOS	0,00	15.000,00	0,00	15.000,00
33600000 TRANSFERÊNCIAS A INSTITUIÇÕES PRIVADAS COM FINS LUCRATIVOS	0,00	15.000,00	0,00	15.000,00
33900000 APLICAÇÕES DIRETAS	0,00	21.000,00	0,00	21.000,00
<b>Soma Programa:</b>	<b>40.000,00</b>	<b>691.800,00</b>	<b>0,00</b>	<b>731.800,00</b>
<b>Soma SubFunção:</b>	<b>40.000,00</b>	<b>691.800,00</b>	<b>0,00</b>	<b>731.800,00</b>
<b>Soma Função:</b>	<b>42.000,00</b>	<b>1.065.400,00</b>	<b>0,00</b>	<b>1.107.400,00</b>
<b>Total Unidade:</b>	<b>42.000,00</b>	<b>1.065.400,00</b>	<b>0,00</b>	<b>1.107.400,00</b>
<b>Total Órgão:</b>	<b>42.000,00</b>	<b>1.065.400,00</b>	<b>0,00</b>	<b>1.107.400,00</b>



ESTADO DE PERNAMBUCO  
PREFEITURA MUNICIPAL DE SALOÁ  
V - Programa de Trabalho

Anexo 6 da Lei 4.320/64

Exercício: 2026

Especificação	Projeto	Atividade	Oper. Especial	Total
<b>Poder: Poder Executivo</b>				
<b>Órgão: 20 - SECRETARIA DE INFRA ESTRUTURA E SERVIÇOS PÚBLICOS</b>				
<b>UO: 2010 - DEPARTAMENTO DE SERVIÇOS PÚBLICOS</b>				
<b>Função: 15 Urbanismo</b>				
<b>SubFunç.: 122 Administração Geral</b>				
<b>Programa: 0007 GESTÃO ADMINISTRATIVA DOS ÓRGÃOS DO GOVERNO</b>				
<b>1102 AQUISIÇÃO DE MÓVEIS, MÁQUINAS, VEÍCULOS E EQUIPAMENTOS DIVERSOS PARA O SECRETARIA DE OBRAS E INFRAESTRUTURA URBANA E SEUS DEPARTAMENTOS</b>	<b>375.000,00</b>	<b>0,00</b>	<b>0,00</b>	<b>375.000,00</b>
40000000 DESPESAS DE CAPITAL	375.000,00	0,00	0,00	375.000,00
44000000 INVESTIMENTOS	375.000,00	0,00	0,00	375.000,00
44900000 APLICAÇÕES DIRETAS	375.000,00	0,00	0,00	375.000,00
<b>2108 MANUTENÇÃO DAS ATIVIDADES DE COORDENAÇÃO E CONTROLE DA SEC DE INFRA ESTRUTURA</b>	<b>0,00</b>	<b>3.396.894,00</b>	<b>0,00</b>	<b>3.396.894,00</b>
30000000 DESPESAS CORRENTES	0,00	3.396.894,00	0,00	3.396.894,00
31000000 PESSOAL E ENCARGOS SOCIAIS	0,00	1.789.000,00	0,00	1.789.000,00
31900000 APLICAÇÕES DIRETAS	0,00	1.739.000,00	0,00	1.739.000,00
31910000 APLICAÇÃO DIRETA - OPERAÇÕES INTRAORÇAMENTÁRIAS	0,00	50.000,00	0,00	50.000,00
33000000 OUTRAS DESPESAS CORRENTES	0,00	1.607.894,00	0,00	1.607.894,00
33900000 APLICAÇÕES DIRETAS	0,00	1.605.894,00	0,00	1.605.894,00
33910000 APLICAÇÃO DIRETA - OPERAÇÕES INTRAORÇAMENTÁRIAS	0,00	2.000,00	0,00	2.000,00
<b>Soma Programa:</b>	<b>375.000,00</b>	<b>3.396.894,00</b>	<b>0,00</b>	<b>3.771.894,00</b>
<b>Soma SubFunção:</b>	<b>375.000,00</b>	<b>3.396.894,00</b>	<b>0,00</b>	<b>3.771.894,00</b>
<b>Função: 15 Urbanismo</b>				
<b>SubFunç.: 452 Serviços Urbanos</b>				
<b>Programa: 0007 GESTÃO ADMINISTRATIVA DOS ÓRGÃOS DO GOVERNO</b>				
<b>1106 CONSTRUÇÃO, AMPLIAÇÃO E REFORMA DE PASSAGENS MOLHADAS, PONTES, BUEIROS, ENTRE OUTROS</b>	<b>420.200,00</b>	<b>0,00</b>	<b>0,00</b>	<b>420.200,00</b>
40000000 DESPESAS DE CAPITAL	420.200,00	0,00	0,00	420.200,00
44000000 INVESTIMENTOS	420.200,00	0,00	0,00	420.200,00
44900000 APLICAÇÕES DIRETAS	420.200,00	0,00	0,00	420.200,00
<b>Soma Programa:</b>	<b>420.200,00</b>	<b>0,00</b>	<b>0,00</b>	<b>420.200,00</b>
<b>Função: 15 Urbanismo</b>				
<b>SubFunç.: 452 Serviços Urbanos</b>				
<b>Programa: 0046 LIMPEZA PÚBLICA</b>				
<b>1104 AQUISIÇÃO DE MÓVEIS, MÁQUINAS, VEÍCULOS E EQUIPAMENTOS DIVERSOS PARA SERVICOS DE LIMPEZA PUBLICA</b>	<b>10.000,00</b>	<b>0,00</b>	<b>0,00</b>	<b>10.000,00</b>
40000000 DESPESAS DE CAPITAL	10.000,00	0,00	0,00	10.000,00
44000000 INVESTIMENTOS	10.000,00	0,00	0,00	10.000,00
44900000 APLICAÇÕES DIRETAS	10.000,00	0,00	0,00	10.000,00
<b>2109 MANUTENCAO DOS SERVICOS DE LIMPEZA PUBLICA</b>	<b>0,00</b>	<b>1.678.790,00</b>	<b>0,00</b>	<b>1.678.790,00</b>
30000000 DESPESAS CORRENTES	0,00	1.678.790,00	0,00	1.678.790,00
31000000 PESSOAL E ENCARGOS SOCIAIS	0,00	1.157.290,00	0,00	1.157.290,00
31900000 APLICAÇÕES DIRETAS	0,00	1.155.290,00	0,00	1.155.290,00
31910000 APLICAÇÃO DIRETA - OPERAÇÕES INTRAORÇAMENTÁRIAS	0,00	2.000,00	0,00	2.000,00
33000000 OUTRAS DESPESAS CORRENTES	0,00	521.500,00	0,00	521.500,00
33900000 APLICAÇÕES DIRETAS	0,00	521.500,00	0,00	521.500,00
<b>Soma Programa:</b>	<b>10.000,00</b>	<b>1.678.790,00</b>	<b>0,00</b>	<b>1.688.790,00</b>
<b>Soma SubFunção:</b>	<b>430.200,00</b>	<b>1.678.790,00</b>	<b>0,00</b>	<b>2.108.990,00</b>
<b>Soma Função:</b>	<b>805.200,00</b>	<b>5.075.684,00</b>	<b>0,00</b>	<b>5.880.884,00</b>
<b>Função: 25 Energia</b>				
<b>SubFunç.: 752 Energia Elétrica</b>				
<b>Programa: 0047 ILUMINAÇÃO PÚBLICA</b>				
<b>1103 EXECUÇÃO DE PROJETOS DE ELETRIFICAÇÃO URBANA E RURAL, EXPANSÃO DA REDE DE ILUMINAÇÃO PÚBLICA, INCLUSIVE AQUISIÇÃO DE POSTES, TRANSFORMADORES E OUTROS MATERIAIS.</b>	<b>6.710,00</b>	<b>0,00</b>	<b>0,00</b>	<b>6.710,00</b>
40000000 DESPESAS DE CAPITAL	6.710,00	0,00	0,00	6.710,00
44000000 INVESTIMENTOS	6.710,00	0,00	0,00	6.710,00



ESTADO DE PERNAMBUCO  
PREFEITURA MUNICIPAL DE SALOÁ  
V - Programa de Trabalho

Anexo 6 da Lei 4.320/64

Exercício: 2026

Especificação		Projeto	Atividade	Oper. Especial	Total
44900000	APLICAÇÕES DIRETAS	6.710,00	0,00	0,00	6.710,00
2110	MANUTENCAO DOS SERVICOS DE ILUMINACAO PUBLICA	0,00	301.500,00	0,00	301.500,00
30000000	DESPESAS CORRENTES	0,00	301.500,00	0,00	301.500,00
31000000	PESSOAL E ENCARGOS SOCIAIS	0,00	274.000,00	0,00	274.000,00
31900000	APLICAÇÕES DIRETAS	0,00	254.000,00	0,00	254.000,00
31910000	APLICAÇÃO DIRETA - OPERAÇÕES INTRAORÇAMENTÁRIAS	0,00	20.000,00	0,00	20.000,00
33000000	OUTRAS DESPESAS CORRENTES	0,00	27.500,00	0,00	27.500,00
33900000	APLICAÇÕES DIRETAS	0,00	27.500,00	0,00	27.500,00
Soma Programa:		6.710,00	301.500,00	0,00	308.210,00
Soma SubFunção:		6.710,00	301.500,00	0,00	308.210,00
Soma Função:		6.710,00	301.500,00	0,00	308.210,00
Função:	26 Transporte				
SubFunç.:	122 Administração Geral				
Programa:	0007 GESTÃO ADMINISTRATIVA DOS ÓRGÃOS DO GOVERNO				
1105	AQUISIÇÃO DE MÓVEIS, MÁQUINAS, VEÍCULOS E EQUIPAMENTOS DIVERSOS PARA O DEPARTAMENTO DE TRANSPORTE E TRANSITO	20.000,00	0,00	0,00	20.000,00
40000000	DESPESAS DE CAPITAL	20.000,00	0,00	0,00	20.000,00
44000000	INVESTIMENTOS	20.000,00	0,00	0,00	20.000,00
44900000	APLICAÇÕES DIRETAS	20.000,00	0,00	0,00	20.000,00
Soma Programa:		20.000,00	0,00	0,00	20.000,00
Soma SubFunção:		20.000,00	0,00	0,00	20.000,00
Soma Função:		20.000,00	0,00	0,00	20.000,00
Total Unidade:		831.910,00	5.377.184,00	0,00	6.209.094,00



ESTADO DE PERNAMBUCO  
PREFEITURA MUNICIPAL DE SALOÁ  
V - Programa de Trabalho

Anexo 6 da Lei 4.320/64

Exercício: 2026

Especificação	Projeto	Atividade	Oper. Especial	Total
<b>Poder: Poder Executivo</b>				
<b>Órgão: 20 - SECRETARIA DE INFRA ESTRUTURA E SERVIÇOS PÚBLICOS</b>				
<b>UO: 2020 - DEPARTAMENTO DE OBRAS E INFRA ESTRUTURA</b>				
<b>Função: 04 Administração</b>				
<b>SubFunç.: 122 Administração Geral</b>				
<b>Programa: 0007 GESTÃO ADMINISTRATIVA DOS ÓRGÃOS DO GOVERNO</b>				
1003 CONSTRUÇÃO, REFORMA E/OU AMPLIAÇÃO DE PRÉDIOS PÚBLICOS	92.000,00	0,00	0,00	92.000,00
40000000 DESPESAS DE CAPITAL	92.000,00	0,00	0,00	92.000,00
44000000 INVESTIMENTOS	92.000,00	0,00	0,00	92.000,00
44900000 APLICAÇÕES DIRETAS	92.000,00	0,00	0,00	92.000,00
2177 MANUTENÇÃO DAS AÇÕES VINCULADAS PARA CONSTRUÇÃO, REFORMA E/OU AMPLIAÇÃO DE PRÉDIOS PÚBLICOS	0,00	72.000,00	0,00	72.000,00
30000000 DESPESAS CORRENTES	0,00	72.000,00	0,00	72.000,00
33000000 OUTRAS DESPESAS CORRENTES	0,00	72.000,00	0,00	72.000,00
33900000 APLICAÇÕES DIRETAS	0,00	72.000,00	0,00	72.000,00
Soma Programa:	92.000,00	72.000,00	0,00	164.000,00
Soma SubFunção:	92.000,00	72.000,00	0,00	164.000,00
Soma Função:	92.000,00	72.000,00	0,00	164.000,00
<b>Função: 15 Urbanismo</b>				
<b>SubFunç.: 122 Administração Geral</b>				
<b>Programa: 0007 GESTÃO ADMINISTRATIVA DOS ÓRGÃOS DO GOVERNO</b>				
2175 CODEAM NIIP - PARTICIPAÇÃO NA MANUTENÇÃO DO CONSÓRCIO MUNICIPAL	0,00	58.515,00	0,00	58.515,00
30000000 DESPESAS CORRENTES	0,00	51.045,00	0,00	51.045,00
31000000 PESSOAL E ENCARGOS SOCIAIS	0,00	5.727,00	0,00	5.727,00
31710000 TRANSFERÊNCIAS A CONSÓRCIOS PÚBLICOS	0,00	5.727,00	0,00	5.727,00
33000000 OUTRAS DESPESAS CORRENTES	0,00	45.318,00	0,00	45.318,00
33710000 TRANSFERÊNCIAS A CONSÓRCIOS PÚBLICOS	0,00	45.318,00	0,00	45.318,00
40000000 DESPESAS DE CAPITAL	0,00	7.470,00	0,00	7.470,00
44000000 INVESTIMENTOS	0,00	7.470,00	0,00	7.470,00
44710000 TRANSFERÊNCIAS A CONSÓRCIOS PÚBLICOS	0,00	7.470,00	0,00	7.470,00
2294 CONIAPE NIIP - PARTICIPAÇÃO NA MANUTENÇÃO DO CONSÓRCIO MUNICIPAL	0,00	12.600,00	0,00	12.600,00
30000000 DESPESAS CORRENTES	0,00	10.600,00	0,00	10.600,00
31000000 PESSOAL E ENCARGOS SOCIAIS	0,00	2.500,00	0,00	2.500,00
31710000 TRANSFERÊNCIAS A CONSÓRCIOS PÚBLICOS	0,00	2.500,00	0,00	2.500,00
33000000 OUTRAS DESPESAS CORRENTES	0,00	8.100,00	0,00	8.100,00
33710000 TRANSFERÊNCIAS A CONSÓRCIOS PÚBLICOS	0,00	8.100,00	0,00	8.100,00
40000000 DESPESAS DE CAPITAL	0,00	2.000,00	0,00	2.000,00
44000000 INVESTIMENTOS	0,00	2.000,00	0,00	2.000,00
44710000 TRANSFERÊNCIAS A CONSÓRCIOS PÚBLICOS	0,00	2.000,00	0,00	2.000,00
Soma Programa:	0,00	71.115,00	0,00	71.115,00
Soma SubFunção:	0,00	71.115,00	0,00	71.115,00
<b>Função: 15 Urbanismo</b>				
<b>SubFunç.: 451 Infraestrutura Urbana</b>				
<b>Programa: 0045 IMPLANTAÇÃO DA INFRAESTRUTURA DA CIDADE</b>				
1018 URBANIZAÇÃO DE ÁREAS E VIAS DE ACESSO E RUAS, PAVIMENTADAS E/OU CALÇADAS EM PARALELEPÍPEDO GRANÍTICOS, MEIO FIO E OUTROS TIPOS DE REVESTIMENTO DE VIAS	290.000,00	0,00	0,00	290.000,00
40000000 DESPESAS DE CAPITAL	290.000,00	0,00	0,00	290.000,00
44000000 INVESTIMENTOS	290.000,00	0,00	0,00	290.000,00
44900000 APLICAÇÕES DIRETAS	290.000,00	0,00	0,00	290.000,00
1019 CONSTRUÇÃO, REFORMA E/OU AMPLIAÇÃO DE VIAS PÚBLICAS - ÁREA RURAL (PAVIMENTAÇÃO, CALÇAMENTO, MUROS DE ARRIMO E OUTROS)	284.606,00	0,00	0,00	284.606,00
40000000 DESPESAS DE CAPITAL	284.606,00	0,00	0,00	284.606,00
44000000 INVESTIMENTOS	284.606,00	0,00	0,00	284.606,00
44900000 APLICAÇÕES DIRETAS	284.606,00	0,00	0,00	284.606,00



ESTADO DE PERNAMBUCO  
PREFEITURA MUNICIPAL DE SALOÁ  
V - Programa de Trabalho

Anexo 6 da Lei 4.320/64

Exercício: 2026

Especificação	Projeto	Atividade	Oper. Especial	Total
<b>1020 CONSTRUÇÃO, REFORMA E/OU AMPLIAÇÃO DE VIAS PÚBLICAS - ÁREA URBANA (PAVIMENTAÇÃO, CALÇAMENTO, MUROS DE ARRIMO E OUTROS)</b>	<b>1.450.000,00</b>	<b>0,00</b>	<b>0,00</b>	<b>1.450.000,00</b>
40000000 DESPESAS DE CAPITAL	1.450.000,00	0,00	0,00	1.450.000,00
44000000 INVESTIMENTOS	1.450.000,00	0,00	0,00	1.450.000,00
44900000 APLICAÇÕES DIRETAS	1.450.000,00	0,00	0,00	1.450.000,00
<b>Soma Programa:</b>	<b>2.024.606,00</b>	<b>0,00</b>	<b>0,00</b>	<b>2.024.606,00</b>
<b>Soma SubFunção:</b>	<b>2.024.606,00</b>	<b>0,00</b>	<b>0,00</b>	<b>2.024.606,00</b>
<b>Função: 15 Urbanismo</b>				
<b>SubFunç.: 452 Serviços Urbanos</b>				
<b>Programa: 0048 PRAÇAS PARQUES E JARDINS</b>				
<b>1023 CONSTRUÇÃO, REFORMA E/OU AMPLIAÇÃO DE PRAÇAS, PARQUES MUNICIPAIS, JARDINS, CEMITÉRIOS, FEIRAS LIVRES, CENTRAL DE ABASTECIMENTO, MATADOURO E OUTROS</b>	<b>110.000,00</b>	<b>0,00</b>	<b>0,00</b>	<b>110.000,00</b>
40000000 DESPESAS DE CAPITAL	110.000,00	0,00	0,00	110.000,00
44000000 INVESTIMENTOS	110.000,00	0,00	0,00	110.000,00
44900000 APLICAÇÕES DIRETAS	110.000,00	0,00	0,00	110.000,00
<b>Soma Programa:</b>	<b>110.000,00</b>	<b>0,00</b>	<b>0,00</b>	<b>110.000,00</b>
<b>Soma SubFunção:</b>	<b>110.000,00</b>	<b>0,00</b>	<b>0,00</b>	<b>110.000,00</b>
<b>Soma Função:</b>	<b>2.134.606,00</b>	<b>71.115,00</b>	<b>0,00</b>	<b>2.205.721,00</b>
<b>Função: 17 Saneamento</b>				
<b>SubFunç.: 511 Saneamento Básico Rural</b>				
<b>Programa: 0057 IMPLANTAÇÃO DE SANEAMENTO BÁSICO URBANO</b>				
<b>1025 EXECUÇÃO DE OBRAS (SANEAMENTO RURAL)</b>	<b>273.000,00</b>	<b>0,00</b>	<b>0,00</b>	<b>273.000,00</b>
40000000 DESPESAS DE CAPITAL	273.000,00	0,00	0,00	273.000,00
44000000 INVESTIMENTOS	273.000,00	0,00	0,00	273.000,00
44900000 APLICAÇÕES DIRETAS	273.000,00	0,00	0,00	273.000,00
<b>Soma Programa:</b>	<b>273.000,00</b>	<b>0,00</b>	<b>0,00</b>	<b>273.000,00</b>
<b>Soma SubFunção:</b>	<b>273.000,00</b>	<b>0,00</b>	<b>0,00</b>	<b>273.000,00</b>
<b>Função: 17 Saneamento</b>				
<b>SubFunç.: 512 Saneamento Básico Urbano</b>				
<b>Programa: 0057 IMPLANTAÇÃO DE SANEAMENTO BÁSICO URBANO</b>				
<b>1026 EXECUÇÃO DE OBRAS (SANEAMENTO URBANO)</b>	<b>280.000,00</b>	<b>0,00</b>	<b>0,00</b>	<b>280.000,00</b>
40000000 DESPESAS DE CAPITAL	280.000,00	0,00	0,00	280.000,00
44000000 INVESTIMENTOS	280.000,00	0,00	0,00	280.000,00
44900000 APLICAÇÕES DIRETAS	280.000,00	0,00	0,00	280.000,00
<b>1027 CONSTRUÇÃO DE GALÉRIAS PARA DRENAGEM DE ÁGUAS PLUVIAIS NA CIDADE</b>	<b>50.000,00</b>	<b>0,00</b>	<b>0,00</b>	<b>50.000,00</b>
40000000 DESPESAS DE CAPITAL	50.000,00	0,00	0,00	50.000,00
44000000 INVESTIMENTOS	50.000,00	0,00	0,00	50.000,00
44900000 APLICAÇÕES DIRETAS	50.000,00	0,00	0,00	50.000,00
<b>Soma Programa:</b>	<b>330.000,00</b>	<b>0,00</b>	<b>0,00</b>	<b>330.000,00</b>
<b>Soma SubFunção:</b>	<b>330.000,00</b>	<b>0,00</b>	<b>0,00</b>	<b>330.000,00</b>
<b>Soma Função:</b>	<b>603.000,00</b>	<b>0,00</b>	<b>0,00</b>	<b>603.000,00</b>
<b>Função: 25 Energia</b>				
<b>SubFunç.: 752 Energia Elétrica</b>				
<b>Programa: 0045 IMPLANTAÇÃO DA INFRAESTRUTURA DA CIDADE</b>				
<b>1024 IMPLANTAÇÃO E ESTRUTURAÇÃO DE USINA DE ENERGIA RENOVÁVEL</b>	<b>1.500.000,00</b>	<b>0,00</b>	<b>0,00</b>	<b>1.500.000,00</b>
40000000 DESPESAS DE CAPITAL	1.500.000,00	0,00	0,00	1.500.000,00
44000000 INVESTIMENTOS	1.500.000,00	0,00	0,00	1.500.000,00
44900000 APLICAÇÕES DIRETAS	1.500.000,00	0,00	0,00	1.500.000,00
<b>2012 MANUTENÇÃO DA USINA DE ENERGIA RENOVÁVEL</b>	<b>0,00</b>	<b>520.000,00</b>	<b>0,00</b>	<b>520.000,00</b>
30000000 DESPESAS CORRENTES	0,00	520.000,00	0,00	520.000,00
33000000 OUTRAS DESPESAS CORRENTES	0,00	520.000,00	0,00	520.000,00
33900000 APLICAÇÕES DIRETAS	0,00	520.000,00	0,00	520.000,00





ESTADO DE PERNAMBUCO  
PREFEITURA MUNICIPAL DE SALOÁ  
V - Programa de Trabalho

Anexo 6 da Lei 4.320/64

Exercício: 2026

Especificação	Projeto	Atividade	Oper. Especial	Total
Soma Programa:	1.500.000,00	520.000,00	0,00	2.020.000,00
Soma SubFunção:	1.500.000,00	520.000,00	0,00	2.020.000,00
Soma Função:	1.500.000,00	520.000,00	0,00	2.020.000,00
Total Unidade:	4.329.606,00	663.115,00	0,00	4.992.721,00



ESTADO DE PERNAMBUCO  
PREFEITURA MUNICIPAL DE SALOÁ  
V - Programa de Trabalho

Anexo 6 da Lei 4.320/64

Exercício: 2026

Especificação	Projeto	Atividade	Oper. Especial	Total
Poder: Poder Executivo				
Órgão: 20 - SECRETARIA DE INFRA ESTRUTURA E SERVIÇOS PÚBLICOS				
UO: 2030 - DEPARTAMENTO DE TRANSPORTES E TRÂNSITO				
Função: 26 Transporte				
SubFunç.: 122 Administração Geral				
Programa: 0007 GESTÃO ADMINISTRATIVA DOS ÓRGÃOS DO GOVERNO				
2025 MANUTENÇÃO DAS ATIVIDADES DO DEPARTAMENTO DE TRANSPORTE E TRANSITO	0,00	7.800,00	0,00	7.800,00
30000000 DESPESAS CORRENTES	0,00	7.800,00	0,00	7.800,00
33000000 OUTRAS DESPESAS CORRENTES	0,00	7.800,00	0,00	7.800,00
33900000 APLICAÇÕES DIRETAS	0,00	7.800,00	0,00	7.800,00
Soma Programa:	0,00	7.800,00	0,00	7.800,00
Soma SubFunção:	0,00	7.800,00	0,00	7.800,00
Função: 26 Transporte				
SubFunç.: 782 Transporte Rodoviário				
Programa: 0072 IMPLANTAÇÃO E MELHORAMENTO DAS ESTRADAS MUNICIPAIS				
1032 RECUPERACAO DE ESTRADAS VICINAIS	350.000,00	0,00	0,00	350.000,00
40000000 DESPESAS DE CAPITAL	350.000,00	0,00	0,00	350.000,00
44000000 INVESTIMENTOS	350.000,00	0,00	0,00	350.000,00
44900000 APLICAÇÕES DIRETAS	350.000,00	0,00	0,00	350.000,00
Soma Programa:	350.000,00	0,00	0,00	350.000,00
Soma SubFunção:	350.000,00	0,00	0,00	350.000,00
Soma Função:	350.000,00	7.800,00	0,00	357.800,00
Total Unidade:	350.000,00	7.800,00	0,00	357.800,00
Total Órgão:	5.511.516,00	6.048.099,00	0,00	11.559.615,00



ESTADO DE PERNAMBUCO  
PREFEITURA MUNICIPAL DE SALOÁ  
V - Programa de Trabalho

Anexo 6 da Lei 4.320/64

Exercício: 2026

Especificação	Projeto	Atividade	Oper. Especial	Total
<b>Poder: Poder Executivo</b>				
<b>Órgão: 21 - SECRETARIA DE AGRICULTURA, PECUÁRIA</b>				
<b>UO: 2110 - DEPARTAMENTO DE AGRICULTURA E PECUÁRIA</b>				
<b>Função: 20 Agricultura</b>				
<b>SubFunç.: 122 Administração Geral</b>				
<b>Programa: 0007 GESTÃO ADMINISTRATIVA DOS ÓRGÃOS DO GOVERNO</b>				
1097 AQUISIÇÃO DE VEÍCULOS, MÓVEIS, MÁQUINAS E EQUIPAMENTOS DIVERSOS PARA A SECRETARIA DE AGRICULTURA E PECUÁRIA	140.000,00	0,00	0,00	140.000,00
40000000 DESPESAS DE CAPITAL	140.000,00	0,00	0,00	140.000,00
44000000 INVESTIMENTOS	140.000,00	0,00	0,00	140.000,00
44900000 APLICAÇÕES DIRETAS	140.000,00	0,00	0,00	140.000,00
2026 MANUTENÇÃO DAS ATIVIDADES DA SECRETARIA DE AGRICULTURA E PECUÁRIA	0,00	1.689.500,00	0,00	1.689.500,00
30000000 DESPESAS CORRENTES	0,00	1.689.500,00	0,00	1.689.500,00
31000000 PESSOAL E ENCARGOS SOCIAIS	0,00	1.233.000,00	0,00	1.233.000,00
31900000 APLICAÇÕES DIRETAS	0,00	963.000,00	0,00	963.000,00
31910000 APLICAÇÃO DIRETA - OPERAÇÕES INTRAORÇAMENTÁRIAS	0,00	270.000,00	0,00	270.000,00
33000000 OUTRAS DESPESAS CORRENTES	0,00	456.500,00	0,00	456.500,00
33900000 APLICAÇÕES DIRETAS	0,00	451.500,00	0,00	451.500,00
33910000 APLICAÇÃO DIRETA - OPERAÇÕES INTRAORÇAMENTÁRIAS	0,00	5.000,00	0,00	5.000,00
Soma Programa:	140.000,00	1.689.500,00	0,00	1.829.500,00
<b>Função: 20 Agricultura</b>				
<b>SubFunç.: 122 Administração Geral</b>				
<b>Programa: 0063 FORTALECIMENTO DA PRODUÇÃO AGRÍCOLA</b>				
1148 CONSTRUÇÃO, REFORMA E/OU AMPLIAÇÃO DO CURRAL DE GADO	10.000,00	0,00	0,00	10.000,00
40000000 DESPESAS DE CAPITAL	10.000,00	0,00	0,00	10.000,00
44000000 INVESTIMENTOS	10.000,00	0,00	0,00	10.000,00
44900000 APLICAÇÕES DIRETAS	10.000,00	0,00	0,00	10.000,00
Soma Programa:	10.000,00	0,00	0,00	10.000,00
<b>Função: 20 Agricultura</b>				
<b>SubFunç.: 122 Administração Geral</b>				
<b>Programa: 0067 PROMOÇÃO DO COMÉRCIO DE PRODUTOS AGRÍCOLAS</b>				
1146 MODERNIZAÇÃO DA FEIRA LIVRE	10.000,00	0,00	0,00	10.000,00
40000000 DESPESAS DE CAPITAL	10.000,00	0,00	0,00	10.000,00
44000000 INVESTIMENTOS	10.000,00	0,00	0,00	10.000,00
44900000 APLICAÇÕES DIRETAS	10.000,00	0,00	0,00	10.000,00
2301 MANUTENÇÃO DA FEIRA LIVRE	0,00	6.000,00	0,00	6.000,00
30000000 DESPESAS CORRENTES	0,00	6.000,00	0,00	6.000,00
33000000 OUTRAS DESPESAS CORRENTES	0,00	6.000,00	0,00	6.000,00
33900000 APLICAÇÕES DIRETAS	0,00	6.000,00	0,00	6.000,00
Soma Programa:	10.000,00	6.000,00	0,00	16.000,00
Soma SubFunção:	160.000,00	1.695.500,00	0,00	1.855.500,00
<b>Função: 20 Agricultura</b>				
<b>SubFunç.: 608 Promoção da Produção Agropecuária</b>				
<b>Programa: 0063 FORTALECIMENTO DA PRODUÇÃO AGRÍCOLA</b>				
1098 AQUISIÇÃO DE MÁQUINAS E EQUIPAMENTOS NECESSÁRIOS AO APOIO A AGRICULTURA FAMILIAR E PRODUTORES RURAIS DE PEQUENO PORTE	30.000,00	0,00	0,00	30.000,00
40000000 DESPESAS DE CAPITAL	30.000,00	0,00	0,00	30.000,00
44000000 INVESTIMENTOS	30.000,00	0,00	0,00	30.000,00
44900000 APLICAÇÕES DIRETAS	30.000,00	0,00	0,00	30.000,00
1099 EXECUÇÃO DE OBRAS DE APOIO A AGRICULTURA E EXTENSÃO RURAL	20.000,00	0,00	0,00	20.000,00
40000000 DESPESAS DE CAPITAL	20.000,00	0,00	0,00	20.000,00
44000000 INVESTIMENTOS	20.000,00	0,00	0,00	20.000,00
44900000 APLICAÇÕES DIRETAS	20.000,00	0,00	0,00	20.000,00



ESTADO DE PERNAMBUCO  
PREFEITURA MUNICIPAL DE SALOÁ  
V - Programa de Trabalho

Anexo 6 da Lei 4.320/64

Exercício: 2026

Especificação		Projeto	Atividade	Oper. Especial	Total
2116	PROMOÇÃO DO DESENVOLVIMENTO AGRÁRIO E AÇÕES DE APOIO AO PEQUENO PRODUTOR RURAL, INCLUSIVE ARAÇÃO DE TERRA, DISTRIBUIÇÃO DE SEMENTES, FERRAMENTAS E OUTROS	0,00	86.200,00	0,00	86.200,00
30000000	DESPESAS CORRENTES	0,00	86.200,00	0,00	86.200,00
33000000	OUTRAS DESPESAS CORRENTES	0,00	86.200,00	0,00	86.200,00
33900000	APLICAÇÕES DIRETAS	0,00	86.200,00	0,00	86.200,00
Soma Programa:		50.000,00	86.200,00	0,00	136.200,00
Soma SubFunção:		50.000,00	86.200,00	0,00	136.200,00
Função:	20 Agricultura				
SubFunç.:	609 Defesa Agropecuária				
Programa:	0007 GESTÃO ADMINISTRATIVA DOS ÓRGÃOS DO GOVERNO				
2170	MANUTENÇÃO DE AÇÕES VOLTADAS A PROTEÇÃO ANIMAL NO MUNICÍPIO, INCLUSIVE ATRAVÉS DE PARCERIA/CONVÊNIOS E OUTROS	0,00	8.500,00	0,00	8.500,00
30000000	DESPESAS CORRENTES	0,00	8.500,00	0,00	8.500,00
33000000	OUTRAS DESPESAS CORRENTES	0,00	8.500,00	0,00	8.500,00
33900000	APLICAÇÕES DIRETAS	0,00	8.500,00	0,00	8.500,00
Soma Programa:		0,00	8.500,00	0,00	8.500,00
Soma SubFunção:		0,00	8.500,00	0,00	8.500,00
Soma Função:		210.000,00	1.790.200,00	0,00	2.000.200,00
Total Unidade:		210.000,00	1.790.200,00	0,00	2.000.200,00



ESTADO DE PERNAMBUCO  
PREFEITURA MUNICIPAL DE SALOÁ  
V - Programa de Trabalho

Anexo 6 da Lei 4.320/64

Exercício: 2026

Especificação	Projeto	Atividade	Oper. Especial	Total
<b>Poder: Poder Executivo</b>				
<b>Órgão: 21 - SECRETARIA DE AGRICULTURA, PECUÁRIA</b>				
<b>UO: 2120 - DEPARTAMENTO DE RECURSOS HÍDRICOS</b>				
<b>Função: 20 Agricultura</b>				
<b>SubFunç.: 607 Irrigacao</b>				
<b>Programa: 0059 DEFESA CONTRA AS SECAS</b>				
<b>1028 IMPLANTACAO DE SISTEMAS DEIMPLANTAÇÃO DE SISTEMAS DE IRRIGAÇÃO, TRATAMENTO E ABASTECIMENTO DE ÁGUAS PARA ZONA RURAL</b>	<b>210.000,00</b>	<b>0,00</b>	<b>0,00</b>	<b>210.000,00</b>
40000000 DESPESAS DE CAPITAL	210.000,00	0,00	0,00	210.000,00
44000000 INVESTIMENTOS	210.000,00	0,00	0,00	210.000,00
44900000 APLICAÇÕES DIRETAS	210.000,00	0,00	0,00	210.000,00
<b>1029 CONSTRUÇÃO DE CISTERNAS, PERFURACAO DE POÇOS NAS COMUNIDADES CARENTES, AFERIDA ATRAVÉS DE PARÂMATROS LEGAIS</b>	<b>50.000,00</b>	<b>0,00</b>	<b>0,00</b>	<b>50.000,00</b>
40000000 DESPESAS DE CAPITAL	50.000,00	0,00	0,00	50.000,00
44000000 INVESTIMENTOS	50.000,00	0,00	0,00	50.000,00
44900000 APLICAÇÕES DIRETAS	50.000,00	0,00	0,00	50.000,00
<b>1149 AQUISIÇÃO DE MÁQUINAS, PEÇAS E DEMAIS EQUIPAMENTOS PARA A LIMPEZA DE POÇOS</b>	<b>5.000,00</b>	<b>0,00</b>	<b>0,00</b>	<b>5.000,00</b>
40000000 DESPESAS DE CAPITAL	5.000,00	0,00	0,00	5.000,00
44000000 INVESTIMENTOS	5.000,00	0,00	0,00	5.000,00
44900000 APLICAÇÕES DIRETAS	5.000,00	0,00	0,00	5.000,00
<b>2303 MANUTENÇÃO E LIMPEZA DE POÇOS NAS COMUNIDADES CARENTES</b>	<b>0,00</b>	<b>6.000,00</b>	<b>0,00</b>	<b>6.000,00</b>
30000000 DESPESAS CORRENTES	0,00	6.000,00	0,00	6.000,00
33000000 OUTRAS DESPESAS CORRENTES	0,00	6.000,00	0,00	6.000,00
33900000 APLICAÇÕES DIRETAS	0,00	6.000,00	0,00	6.000,00
<b>Soma Programa:</b>	<b>265.000,00</b>	<b>6.000,00</b>	<b>0,00</b>	<b>271.000,00</b>
<b>Soma SubFunção:</b>	<b>265.000,00</b>	<b>6.000,00</b>	<b>0,00</b>	<b>271.000,00</b>
<b>Soma Função:</b>	<b>265.000,00</b>	<b>6.000,00</b>	<b>0,00</b>	<b>271.000,00</b>
<b>Total Unidade:</b>	<b>265.000,00</b>	<b>6.000,00</b>	<b>0,00</b>	<b>271.000,00</b>



ESTADO DE PERNAMBUCO  
PREFEITURA MUNICIPAL DE SALOÁ  
V - Programa de Trabalho

Anexo 6 da Lei 4.320/64

Exercício: 2026

Especificação	Projeto	Atividade	Oper. Especial	Total
<b>Poder: Poder Executivo</b>				
<b>Órgão: 21 - SECRETARIA DE AGRICULTURA, PECUÁRIA</b>				
<b>UO: 2130 - DEPARTAMENTO DE ABASTECIMENTO</b>				
<b>Função: 20 Agricultura</b>				
<b>SubFunç.: 122 Administração Geral</b>				
<b>Programa: 0067 PROMOÇÃO DO COMÉRCIO DE PRODUTOS AGRICOLAS</b>				
2114 MANUTENÇÃO DO MATADOURO, AÇOUGUE, MERCADO, CURRAL DE GADO E CENTRAL DE ABASTECIMENTO E TRATAMENTO DE ÁGUA.	0,00	9.700,00	0,00	9.700,00
30000000 DESPESAS CORRENTES	0,00	9.700,00	0,00	9.700,00
33000000 OUTRAS DESPESAS CORRENTES	0,00	9.700,00	0,00	9.700,00
33900000 APLICAÇÕES DIRETAS	0,00	9.700,00	0,00	9.700,00
Soma Programa:	0,00	9.700,00	0,00	9.700,00
Soma SubFunção:	0,00	9.700,00	0,00	9.700,00
<b>Função: 20 Agricultura</b>				
<b>SubFunç.: 605 Abastecimento</b>				
<b>Programa: 0067 PROMOÇÃO DO COMÉRCIO DE PRODUTOS AGRICOLAS</b>				
1030 CONSTRUÇÃO, REFORMA E/OU AMPLIAÇÃO DO MATADOURO, AÇOUGUE, MERCADO E/OU CENTRAL DE ABASTECIMENTO DO MUNICÍPIO	150.000,00	0,00	0,00	150.000,00
40000000 DESPESAS DE CAPITAL	150.000,00	0,00	0,00	150.000,00
44000000 INVESTIMENTOS	150.000,00	0,00	0,00	150.000,00
44900000 APLICAÇÕES DIRETAS	150.000,00	0,00	0,00	150.000,00
Soma Programa:	150.000,00	0,00	0,00	150.000,00
Soma SubFunção:	150.000,00	0,00	0,00	150.000,00
Soma Função:	150.000,00	9.700,00	0,00	159.700,00
Total Unidade:	150.000,00	9.700,00	0,00	159.700,00
Total Órgão:	625.000,00	1.805.900,00	0,00	2.430.900,00



ESTADO DE PERNAMBUCO  
PREFEITURA MUNICIPAL DE SALOÁ  
V - Programa de Trabalho

Anexo 6 da Lei 4.320/64

Exercício: 2026

Especificação	Projeto	Atividade	Oper. Especial	Total
<b>Poder: Poder Executivo</b>				
<b>Órgão: 22 - SECRETARIA DE DESENV. ECONÔMICO, TURISMO E MEIO AMBIENTE</b>				
<b>UO: 2210 - DEPARTAMENTO DE DESENVOLVIMENTO ECONÔMICO E TURISMO</b>				
<b>Função: 11 Trabalho</b>				
<b>SubFunç.: 333 Empregabilidade</b>				
<b>Programa: 0007 GESTÃO ADMINISTRATIVA DOS ÓRGÃOS DO GOVERNO</b>				
2040 MANUTENCAO DE CURSOS PROFISSIONALIZANTES	0,00	42.000,00	0,00	42.000,00
30000000 DESPESAS CORRENTES	0,00	42.000,00	0,00	42.000,00
33000000 OUTRAS DESPESAS CORRENTES	0,00	42.000,00	0,00	42.000,00
33900000 APLICAÇÕES DIRETAS	0,00	42.000,00	0,00	42.000,00
2041 MANUTENCAO DE PROGRAMAS DE ESTAGIOS REMUNERADOS	0,00	43.000,00	0,00	43.000,00
30000000 DESPESAS CORRENTES	0,00	43.000,00	0,00	43.000,00
33000000 OUTRAS DESPESAS CORRENTES	0,00	43.000,00	0,00	43.000,00
33900000 APLICAÇÕES DIRETAS	0,00	43.000,00	0,00	43.000,00
Soma Programa:	0,00	85.000,00	0,00	85.000,00
Soma SubFunção:	0,00	85.000,00	0,00	85.000,00
Soma Função:	0,00	85.000,00	0,00	85.000,00
<b>Função: 18 Gestão Ambiental</b>				
<b>SubFunç.: 541 Preservação e Conservação Ambiental</b>				
<b>Programa: 0007 GESTÃO ADMINISTRATIVA DOS ÓRGÃOS DO GOVERNO</b>				
1091 AQUISIÇÃO, MÓVEIS, MÁQUINAS E EQUIPAMENTOS DIVERSOS PARA SECRETARIA DE DESENVOLV. ECONÔMICO, TURISMO E MEIO AMBIENTE	5.000,00	0,00	0,00	5.000,00
40000000 DESPESAS DE CAPITAL	5.000,00	0,00	0,00	5.000,00
44000000 INVESTIMENTOS	5.000,00	0,00	0,00	5.000,00
44900000 APLICAÇÕES DIRETAS	5.000,00	0,00	0,00	5.000,00
2111 MANUTENÇÃO DAS AÇÕES DE PROMOÇÃO DO TURISMO LOCAL E DESENVOLVIMENTO ECONÔMICO	0,00	130.700,00	0,00	130.700,00
30000000 DESPESAS CORRENTES	0,00	130.700,00	0,00	130.700,00
31000000 PESSOAL E ENCARGOS SOCIAIS	0,00	117.000,00	0,00	117.000,00
31900000 APLICAÇÕES DIRETAS	0,00	117.000,00	0,00	117.000,00
33000000 OUTRAS DESPESAS CORRENTES	0,00	13.700,00	0,00	13.700,00
33500000 TRANSFERÊNCIAS A INSTITUIÇÕES PRIVADAS SEM FINS LUCRATIVOS	0,00	2.000,00	0,00	2.000,00
33900000 APLICAÇÕES DIRETAS	0,00	11.700,00	0,00	11.700,00
Soma Programa:	5.000,00	130.700,00	0,00	135.700,00
Soma SubFunção:	5.000,00	130.700,00	0,00	135.700,00
Soma Função:	5.000,00	130.700,00	0,00	135.700,00
<b>Função: 19 Ciência e Tecnologia</b>				
<b>SubFunç.: 126 Tecnologia da Informação</b>				
<b>Programa: 0045 IMPLANTAÇÃO DA INFRAESTRUTURA DA CIDADE</b>				
2117 IMPLANTACAO E MANUTENÇÃO DO PROGRAMA CIDADE DIGITAL	0,00	5.500,00	0,00	5.500,00
30000000 DESPESAS CORRENTES	0,00	5.500,00	0,00	5.500,00
33000000 OUTRAS DESPESAS CORRENTES	0,00	5.500,00	0,00	5.500,00
33900000 APLICAÇÕES DIRETAS	0,00	5.500,00	0,00	5.500,00
Soma Programa:	0,00	5.500,00	0,00	5.500,00
Soma SubFunção:	0,00	5.500,00	0,00	5.500,00
Soma Função:	0,00	5.500,00	0,00	5.500,00
Total Unidade:	5.000,00	221.200,00	0,00	226.200,00



ESTADO DE PERNAMBUCO  
PREFEITURA MUNICIPAL DE SALOÁ  
V - Programa de Trabalho

Anexo 6 da Lei 4.320/64

Exercício: 2026

Especificação	Projeto	Atividade	Oper. Especial	Total
<b>Poder: Poder Executivo</b>				
<b>Órgão: 22 - SECRETARIA DE DESENV. ECONÔMICO, TURISMO E MEIO AMBIENTE</b>				
<b>UO: 2220 - DEPARTAMENTO DE GESTÃO AMBIENTAL</b>				
<b>Função: 06 Segurança Pública</b>				
<b>SubFunç.: 182 Defesa Civil</b>				
<b>Programa: 0060 PROTEÇÃO AO MEIO AMBIENTE</b>				
2195 APOIO AS AÇÕES DA DEFESA CIVIL	0,00	6.000,00	0,00	6.000,00
30000000 DESPESAS CORRENTES	0,00	6.000,00	0,00	6.000,00
33000000 OUTRAS DESPESAS CORRENTES	0,00	6.000,00	0,00	6.000,00
33900000 APLICAÇÕES DIRETAS	0,00	6.000,00	0,00	6.000,00
Soma Programa:	0,00	6.000,00	0,00	6.000,00
Soma SubFunção:	0,00	6.000,00	0,00	6.000,00
Soma Função:	0,00	6.000,00	0,00	6.000,00
<b>Função: 18 Gestão Ambiental</b>				
<b>SubFunç.: 122 Administração Geral</b>				
<b>Programa: 0007 GESTÃO ADMINISTRATIVA DOS ÓRGÃOS DO GOVERNO</b>				
2176 CODEAM NISB - PARTICIPAÇÃO NA MANUTENÇÃO DO CONSÓRCIO MUNICIPAL	0,00	60.507,00	0,00	60.507,00
30000000 DESPESAS CORRENTES	0,00	45.567,00	0,00	45.567,00
31000000 PESSOAL E ENCARGOS SOCIAIS	0,00	3.361,50	0,00	3.361,50
31710000 TRANSFERÊNCIAS A CONSÓRCIOS PÚBLICOS	0,00	3.361,50	0,00	3.361,50
33000000 OUTRAS DESPESAS CORRENTES	0,00	42.205,50	0,00	42.205,50
33710000 TRANSFERÊNCIAS A CONSÓRCIOS PÚBLICOS	0,00	42.205,50	0,00	42.205,50
40000000 DESPESAS DE CAPITAL	0,00	14.940,00	0,00	14.940,00
44000000 INVESTIMENTOS	0,00	14.940,00	0,00	14.940,00
44710000 TRANSFERÊNCIAS A CONSÓRCIOS PÚBLICOS	0,00	14.940,00	0,00	14.940,00
2293 CONIAPE NISB - PARTICIPAÇÃO NA MANUTENÇÃO DO CONSÓRCIO MUNICIPAL	0,00	21.200,00	0,00	21.200,00
30000000 DESPESAS CORRENTES	0,00	19.700,00	0,00	19.700,00
31000000 PESSOAL E ENCARGOS SOCIAIS	0,00	2.700,00	0,00	2.700,00
31710000 TRANSFERÊNCIAS A CONSÓRCIOS PÚBLICOS	0,00	2.700,00	0,00	2.700,00
33000000 OUTRAS DESPESAS CORRENTES	0,00	17.000,00	0,00	17.000,00
33710000 TRANSFERÊNCIAS A CONSÓRCIOS PÚBLICOS	0,00	17.000,00	0,00	17.000,00
40000000 DESPESAS DE CAPITAL	0,00	1.500,00	0,00	1.500,00
44000000 INVESTIMENTOS	0,00	1.500,00	0,00	1.500,00
44710000 TRANSFERÊNCIAS A CONSÓRCIOS PÚBLICOS	0,00	1.500,00	0,00	1.500,00
Soma Programa:	0,00	81.707,00	0,00	81.707,00
Soma SubFunção:	0,00	81.707,00	0,00	81.707,00
<b>Função: 18 Gestão Ambiental</b>				
<b>SubFunç.: 541 Preservação e Conservação Ambiental</b>				
<b>Programa: 0060 PROTEÇÃO AO MEIO AMBIENTE</b>				
1147 ESTRUTURAÇÃO DA CASA DA VEGETAÇÃO	5.000,00	0,00	0,00	5.000,00
40000000 DESPESAS DE CAPITAL	5.000,00	0,00	0,00	5.000,00
44000000 INVESTIMENTOS	5.000,00	0,00	0,00	5.000,00
44900000 APLICAÇÕES DIRETAS	5.000,00	0,00	0,00	5.000,00
2112 MANUTENCAO DO ATERRO SANITARIO EM CONSORCIO	0,00	35.200,00	0,00	35.200,00
30000000 DESPESAS CORRENTES	0,00	34.700,00	0,00	34.700,00
31000000 PESSOAL E ENCARGOS SOCIAIS	0,00	30.000,00	0,00	30.000,00
31900000 APLICAÇÕES DIRETAS	0,00	30.000,00	0,00	30.000,00
33000000 OUTRAS DESPESAS CORRENTES	0,00	4.700,00	0,00	4.700,00
33900000 APLICAÇÕES DIRETAS	0,00	4.700,00	0,00	4.700,00
40000000 DESPESAS DE CAPITAL	0,00	500,00	0,00	500,00
44000000 INVESTIMENTOS	0,00	500,00	0,00	500,00
44900000 APLICAÇÕES DIRETAS	0,00	500,00	0,00	500,00
2113 MANUTENCAO COORDENACAO CONTROLE DO DEPARTAMENTO DE GESTAO AMBIENTAL	0,00	3.200,00	0,00	3.200,00
30000000 DESPESAS CORRENTES	0,00	3.200,00	0,00	3.200,00
33000000 OUTRAS DESPESAS CORRENTES	0,00	3.200,00	0,00	3.200,00
33900000 APLICAÇÕES DIRETAS	0,00	3.200,00	0,00	3.200,00





ESTADO DE PERNAMBUCO  
PREFEITURA MUNICIPAL DE SALOÁ  
V - Programa de Trabalho

Anexo 6 da Lei 4.320/64

Exercício: 2026

Especificação	Projeto	Atividade	Oper. Especial	Total
2302 MANUTENÇÃO DA CASA DA VEGETAÇÃO	0,00	8.000,00	0,00	8.000,00
30000000 DESPESAS CORRENTES	0,00	8.000,00	0,00	8.000,00
33000000 OUTRAS DESPESAS CORRENTES	0,00	8.000,00	0,00	8.000,00
33500000 TRANSFERÊNCIAS A INSTITUIÇÕES PRIVADAS SEM FINS LUCRATIVOS	0,00	2.000,00	0,00	2.000,00
33900000 APLICAÇÕES DIRETAS	0,00	6.000,00	0,00	6.000,00
Soma Programa:	5.000,00	46.400,00	0,00	51.400,00
Soma SubFunção:	5.000,00	46.400,00	0,00	51.400,00
Soma Função:	5.000,00	128.107,00	0,00	133.107,00
Total Unidade:	5.000,00	134.107,00	0,00	139.107,00
Total Órgão:	10.000,00	355.307,00	0,00	365.307,00



ESTADO DE PERNAMBUCO  
PREFEITURA MUNICIPAL DE SALOÁ  
V - Programa de Trabalho

Anexo 6 da Lei 4.320/64

Exercício: 2026

Especificação	Projeto	Atividade	Oper. Especial	Total
<b>Poder: Poder Executivo</b>				
<b>Órgão: 23 - SECRETARIA DE ESPORTES E LAZER</b>				
<b>UO: 2310 - DEPARTAMENTO DE DESENVOLVIMENTO DO ESPORTE E LAZER</b>				
<b>Função: 27 Desporto e Lazer</b>				
<b>SubFunç.: 122 Administração Geral</b>				
<b>Programa: 0007 GESTÃO ADMINISTRATIVA DOS ÓRGÃOS DO GOVERNO</b>				
2118 MANUTENCAO DAS ATIVIDADES DA SECRETARIA E ESPORTES E LAZER	0,00	265.500,00	0,00	265.500,00
30000000 DESPESAS CORRENTES	0,00	265.500,00	0,00	265.500,00
31000000 PESSOAL E ENCARGOS SOCIAIS	0,00	242.000,00	0,00	242.000,00
31900000 APLICAÇÕES DIRETAS	0,00	222.000,00	0,00	222.000,00
31910000 APLICAÇÃO DIRETA - OPERAÇÕES INTRAORÇAMENTÁRIAS	0,00	20.000,00	0,00	20.000,00
33000000 OUTRAS DESPESAS CORRENTES	0,00	23.500,00	0,00	23.500,00
33900000 APLICAÇÕES DIRETAS	0,00	21.500,00	0,00	21.500,00
33910000 APLICAÇÃO DIRETA - OPERAÇÕES INTRAORÇAMENTÁRIAS	0,00	2.000,00	0,00	2.000,00
Soma Programa:	0,00	265.500,00	0,00	265.500,00
Soma SubFunção:	0,00	265.500,00	0,00	265.500,00
<b>Função: 27 Desporto e Lazer</b>				
<b>SubFunç.: 812 Desporto Comunitário</b>				
<b>Programa: 0007 GESTÃO ADMINISTRATIVA DOS ÓRGÃOS DO GOVERNO</b>				
1034 AQUISIÇÃO DE MÁQUINAS, MÓVEIS E EQUIPAMENTOS DIVERSOS PARA SECRETARIA E ESPORTES E LAZER	100.000,00	0,00	0,00	100.000,00
40000000 DESPESAS DE CAPITAL	100.000,00	0,00	0,00	100.000,00
44000000 INVESTIMENTOS	100.000,00	0,00	0,00	100.000,00
44900000 APLICAÇÕES DIRETAS	100.000,00	0,00	0,00	100.000,00
Soma Programa:	100.000,00	0,00	0,00	100.000,00
<b>Função: 27 Desporto e Lazer</b>				
<b>SubFunç.: 812 Desporto Comunitário</b>				
<b>Programa: 0074 PROMOÇÃO DO DESPORTO E LAZER</b>				
1007 CONSTRUÇÃO, REFORMA OU MELHORIAS DE CAMPOS DE FUTEBOL, QUADRAS, APLICAÇÃO DE PISO GRAMA/SINTÉTICO E OUTRAS OBRAS DESTINADAS A PRÁTICAS ESPORTIVAS E DE LAZER.	1.035.000,00	0,00	0,00	1.035.000,00
40000000 DESPESAS DE CAPITAL	1.035.000,00	0,00	0,00	1.035.000,00
44000000 INVESTIMENTOS	1.035.000,00	0,00	0,00	1.035.000,00
44900000 APLICAÇÕES DIRETAS	1.035.000,00	0,00	0,00	1.035.000,00
1033 CONSTRUCAO, REFORMA E/OU AMPLIAÇÃO DE CAMPO, QUADRA E EQUIPAMENTOS DE LAZER DO MUNICÍPIO	50.000,00	0,00	0,00	50.000,00
40000000 DESPESAS DE CAPITAL	50.000,00	0,00	0,00	50.000,00
44000000 INVESTIMENTOS	50.000,00	0,00	0,00	50.000,00
44900000 APLICAÇÕES DIRETAS	50.000,00	0,00	0,00	50.000,00
1082 AQUISIÇÃO DE MÁQUINAS, MÓVEIS E EQUIPAMENTOS DIVERSOS PARA CAMPO, QUADRA E EQUIPAMENTOS DE LAZER DO MUNICÍPIO	2.000,00	0,00	0,00	2.000,00
40000000 DESPESAS DE CAPITAL	2.000,00	0,00	0,00	2.000,00
44000000 INVESTIMENTOS	2.000,00	0,00	0,00	2.000,00
44900000 APLICAÇÕES DIRETAS	2.000,00	0,00	0,00	2.000,00
1083 CONSTRUCAO, REFORMA E/OU AMPLIAÇÃO DO COMPLEXO ESPORTIVO DO MUNICÍPIO	60.000,00	0,00	0,00	60.000,00
40000000 DESPESAS DE CAPITAL	60.000,00	0,00	0,00	60.000,00
44000000 INVESTIMENTOS	60.000,00	0,00	0,00	60.000,00
44900000 APLICAÇÕES DIRETAS	60.000,00	0,00	0,00	60.000,00
1084 AQUISIÇÃO DE MÁQUINAS, MÓVEIS E EQUIPAMENTOS DIVERSOS PARA O COMPLEXO ESPORTIVO DO MUNICÍPIO	50.000,00	0,00	0,00	50.000,00
40000000 DESPESAS DE CAPITAL	50.000,00	0,00	0,00	50.000,00
44000000 INVESTIMENTOS	50.000,00	0,00	0,00	50.000,00
44900000 APLICAÇÕES DIRETAS	50.000,00	0,00	0,00	50.000,00
2119 MANUTENÇÃO DAS ATIVIDADES DE APOIO PARA O DESENVOLVIMENTO DO ESPORTE AMADOR	0,00	9.200,00	0,00	9.200,00
30000000 DESPESAS CORRENTES	0,00	9.200,00	0,00	9.200,00
33000000 OUTRAS DESPESAS CORRENTES	0,00	9.200,00	0,00	9.200,00
33500000 TRANSFERÊNCIAS A INSTITUIÇÕES PRIVADAS SEM FINS LUCRATIVOS	0,00	2.000,00	0,00	2.000,00



ESTADO DE PERNAMBUCO  
PREFEITURA MUNICIPAL DE SALOÁ  
V - Programa de Trabalho

Anexo 6 da Lei 4.320/64

Exercício: 2026

Especificação	Projeto	Atividade	Oper. Especial	Total
33900000 APLICAÇÕES DIRETAS	0,00	7.200,00	0,00	7.200,00
<b>2167 MANUTENÇÃO DO COMPLEXO ESPORTIVO DO MUNICÍPIO</b>	<b>0,00</b>	<b>20.000,00</b>	<b>0,00</b>	<b>20.000,00</b>
30000000 DESPESAS CORRENTES	0,00	20.000,00	0,00	20.000,00
33000000 OUTRAS DESPESAS CORRENTES	0,00	20.000,00	0,00	20.000,00
33900000 APLICAÇÕES DIRETAS	0,00	20.000,00	0,00	20.000,00
<b>Soma Programa:</b>	<b>1.197.000,00</b>	<b>29.200,00</b>	<b>0,00</b>	<b>1.226.200,00</b>
<b>Soma SubFunção:</b>	<b>1.297.000,00</b>	<b>29.200,00</b>	<b>0,00</b>	<b>1.326.200,00</b>
<b>Soma Função:</b>	<b>1.297.000,00</b>	<b>294.700,00</b>	<b>0,00</b>	<b>1.591.700,00</b>
<b>Total Unidade:</b>	<b>1.297.000,00</b>	<b>294.700,00</b>	<b>0,00</b>	<b>1.591.700,00</b>
<b>Total Órgão:</b>	<b>1.297.000,00</b>	<b>294.700,00</b>	<b>0,00</b>	<b>1.591.700,00</b>



ESTADO DE PERNAMBUCO  
PREFEITURA MUNICIPAL DE SALOÁ  
V - Programa de Trabalho

Anexo 6 da Lei 4.320/64

Exercício: 2026

Especificação	Projeto	Atividade	Oper. Especial	Total
<b>Poder: Poder Executivo</b>				
<b>Órgão: 24 - FUNDO MUNICIPAL DE SAÚDE</b>				
<b>UO: 2410 - SECRETARIA MUNICIPAL DE SAÚDE</b>				
<b>Função: 10 Saúde</b>				
<b>SubFunç.: 122 Administração Geral</b>				
<b>Programa: 0007 GESTÃO ADMINISTRATIVA DOS ÓRGÃOS DO GOVERNO</b>				
<b>1012 CONSTRUÇÃO, AMPLIAÇÃO E RECUPERAÇÃO DA ESTRUTURA FÍSICA DO FUNDO MUNICIPAL DE SAÚDE</b>	<b>100.000,00</b>	<b>0,00</b>	<b>0,00</b>	<b>100.000,00</b>
40000000 DESPESAS DE CAPITAL	100.000,00	0,00	0,00	100.000,00
44000000 INVESTIMENTOS	75.000,00	0,00	0,00	75.000,00
44900000 APLICAÇÕES DIRETAS	75.000,00	0,00	0,00	75.000,00
45000000 INVERSÕES FINANCEIRAS	25.000,00	0,00	0,00	25.000,00
45900000 APLICAÇÕES DIRETAS	25.000,00	0,00	0,00	25.000,00
<b>1017 AQUISIÇÃO DE VEÍCULOS, MÁQUINAS E EQUIPAMENTOS PARA O FUNDO MUNICIPAL DE SAÚDE</b>	<b>58.000,00</b>	<b>0,00</b>	<b>0,00</b>	<b>58.000,00</b>
40000000 DESPESAS DE CAPITAL	58.000,00	0,00	0,00	58.000,00
44000000 INVESTIMENTOS	58.000,00	0,00	0,00	58.000,00
44900000 APLICAÇÕES DIRETAS	58.000,00	0,00	0,00	58.000,00
<b>2021 MANUTENÇÃO DO CONSELHO MUNICIPAL DE SAÚDE</b>	<b>0,00</b>	<b>26.000,00</b>	<b>0,00</b>	<b>26.000,00</b>
30000000 DESPESAS CORRENTES	0,00	26.000,00	0,00	26.000,00
33000000 OUTRAS DESPESAS CORRENTES	0,00	26.000,00	0,00	26.000,00
33900000 APLICAÇÕES DIRETAS	0,00	16.000,00	0,00	16.000,00
33910000 APLICAÇÃO DIRETA - OPERAÇÕES INTRAORÇAMENTÁRIAS	0,00	10.000,00	0,00	10.000,00
<b>2022 GESTÃO ADMINISTRATIVA DO FUNDO MUNICIPAL DE SAÚDE</b>	<b>0,00</b>	<b>1.324.000,00</b>	<b>0,00</b>	<b>1.324.000,00</b>
30000000 DESPESAS CORRENTES	0,00	1.324.000,00	0,00	1.324.000,00
31000000 PESSOAL E ENCARGOS SOCIAIS	0,00	842.000,00	0,00	842.000,00
31900000 APLICAÇÕES DIRETAS	0,00	762.000,00	0,00	762.000,00
31910000 APLICAÇÃO DIRETA - OPERAÇÕES INTRAORÇAMENTÁRIAS	0,00	80.000,00	0,00	80.000,00
33000000 OUTRAS DESPESAS CORRENTES	0,00	482.000,00	0,00	482.000,00
33500000 TRANSFERÊNCIAS A INSTITUIÇÕES PRIVADAS SEM FINS LUCRATIVOS	0,00	2.000,00	0,00	2.000,00
33900000 APLICAÇÕES DIRETAS	0,00	470.000,00	0,00	470.000,00
33910000 APLICAÇÃO DIRETA - OPERAÇÕES INTRAORÇAMENTÁRIAS	0,00	10.000,00	0,00	10.000,00
<b>2081 CAPACITAÇÃO, CONSULTORIA, TREINAMENTO E QUALIFICAÇÃO PARA AS EQUIPES DE SAÚDE, INCLUSIVE O CONSELHO MUNICIPAL DE SAÚDE</b>	<b>0,00</b>	<b>16.000,00</b>	<b>0,00</b>	<b>16.000,00</b>
30000000 DESPESAS CORRENTES	0,00	16.000,00	0,00	16.000,00
33000000 OUTRAS DESPESAS CORRENTES	0,00	16.000,00	0,00	16.000,00
33900000 APLICAÇÕES DIRETAS	0,00	16.000,00	0,00	16.000,00
<b>2172 CODEAM NIS - PARTICIPAÇÃO NA MANUTENÇÃO DO CONSÓRCIO MUNICIPAL</b>	<b>0,00</b>	<b>82.294,50</b>	<b>0,00</b>	<b>82.294,50</b>
30000000 DESPESAS CORRENTES	0,00	70.840,50	0,00	70.840,50
31000000 PESSOAL E ENCARGOS SOCIAIS	0,00	20.716,80	0,00	20.716,80
31710000 TRANSFERÊNCIAS A CONSÓRCIOS PÚBLICOS	0,00	20.716,80	0,00	20.716,80
33000000 OUTRAS DESPESAS CORRENTES	0,00	50.123,70	0,00	50.123,70
33710000 TRANSFERÊNCIAS A CONSÓRCIOS PÚBLICOS	0,00	50.123,70	0,00	50.123,70
40000000 DESPESAS DE CAPITAL	0,00	11.454,00	0,00	11.454,00
44000000 INVESTIMENTOS	0,00	11.454,00	0,00	11.454,00
44710000 TRANSFERÊNCIAS A CONSÓRCIOS PÚBLICOS	0,00	11.454,00	0,00	11.454,00
<b>2291 CONIAPE NIS - PARTICIPAÇÃO NA MANUTENÇÃO DO CONSÓRCIO MUNICIPAL</b>	<b>0,00</b>	<b>27.800,00</b>	<b>0,00</b>	<b>27.800,00</b>
30000000 DESPESAS CORRENTES	0,00	24.800,00	0,00	24.800,00
31000000 PESSOAL E ENCARGOS SOCIAIS	0,00	7.500,00	0,00	7.500,00
31710000 TRANSFERÊNCIAS A CONSÓRCIOS PÚBLICOS	0,00	7.500,00	0,00	7.500,00
33000000 OUTRAS DESPESAS CORRENTES	0,00	17.300,00	0,00	17.300,00
33710000 TRANSFERÊNCIAS A CONSÓRCIOS PÚBLICOS	0,00	17.300,00	0,00	17.300,00
40000000 DESPESAS DE CAPITAL	0,00	3.000,00	0,00	3.000,00
44000000 INVESTIMENTOS	0,00	3.000,00	0,00	3.000,00
44710000 TRANSFERÊNCIAS A CONSÓRCIOS PÚBLICOS	0,00	3.000,00	0,00	3.000,00
<b>Soma Programa:</b>	<b>158.000,00</b>	<b>1.476.094,50</b>	<b>0,00</b>	<b>1.634.094,50</b>
<b>Soma SubFunção:</b>	<b>158.000,00</b>	<b>1.476.094,50</b>	<b>0,00</b>	<b>1.634.094,50</b>



ESTADO DE PERNAMBUCO  
PREFEITURA MUNICIPAL DE SALOÁ  
V - Programa de Trabalho

Anexo 6 da Lei 4.320/64

Exercício: 2026

Especificação		Projeto	Atividade	Oper. Especial	Total
Função:	10 Saúde				
SubFunç.:	301 Atenção Básica				
Programa:	0027 ATENÇÃO PRIMÁRIA A POPULAÇÃO				
1005	AQUISIÇÃO DE VEÍCULOS, MÁQUINAS, MÓVEIS E EQUIPAMENTOS PARA ATENÇÃO PRIMÁRIA A SAÚDE DA POPULAÇÃO	488.000,00	0,00	0,00	488.000,00
40000000	DESPESAS DE CAPITAL	488.000,00	0,00	0,00	488.000,00
44000000	INVESTIMENTOS	488.000,00	0,00	0,00	488.000,00
44900000	APLICAÇÕES DIRETAS	488.000,00	0,00	0,00	488.000,00
1006	CONSTRUÇÃO, REFORMA E/OU AMPLIAÇÃO DE IMÓVEIS PARA ATENÇÃO PRIMÁRIA	394.000,00	0,00	0,00	394.000,00
40000000	DESPESAS DE CAPITAL	394.000,00	0,00	0,00	394.000,00
44000000	INVESTIMENTOS	394.000,00	0,00	0,00	394.000,00
44900000	APLICAÇÕES DIRETAS	394.000,00	0,00	0,00	394.000,00
2066	MANUTENCAO, QUALIFICAÇÃO E FORTALECIMENTO DA REDE DE ATENÇÃO PRIMÁRIA	0,00	8.241.600,00	0,00	8.241.600,00
30000000	DESPESAS CORRENTES	0,00	8.241.600,00	0,00	8.241.600,00
31000000	PESSOAL E ENCARGOS SOCIAIS	0,00	4.108.300,00	0,00	4.108.300,00
31900000	APLICAÇÕES DIRETAS	0,00	4.049.000,00	0,00	4.049.000,00
31910000	APLICAÇÃO DIRETA - OPERAÇÕES INTRAORÇAMENTÁRIAS	0,00	59.300,00	0,00	59.300,00
33000000	OUTRAS DESPESAS CORRENTES	0,00	4.133.300,00	0,00	4.133.300,00
33500000	TRANSFERÊNCIAS A INSTITUIÇÕES PRIVADAS SEM FINS LUCRATIVOS	0,00	4.000,00	0,00	4.000,00
33900000	APLICAÇÕES DIRETAS	0,00	4.119.300,00	0,00	4.119.300,00
33910000	APLICAÇÃO DIRETA - OPERAÇÕES INTRAORÇAMENTÁRIAS	0,00	10.000,00	0,00	10.000,00
2067	MANUTENÇÃO DO CENTRO ESPECIALIZADO ONDOTOLÓGICO - CEO	0,00	28.000,00	0,00	28.000,00
30000000	DESPESAS CORRENTES	0,00	28.000,00	0,00	28.000,00
33000000	OUTRAS DESPESAS CORRENTES	0,00	28.000,00	0,00	28.000,00
33500000	TRANSFERÊNCIAS A INSTITUIÇÕES PRIVADAS SEM FINS LUCRATIVOS	0,00	2.000,00	0,00	2.000,00
33900000	APLICAÇÕES DIRETAS	0,00	26.000,00	0,00	26.000,00
2074	MANUTENCAO DO LABORATORIO DE PROTESE DENTARIA	0,00	40.200,00	0,00	40.200,00
30000000	DESPESAS CORRENTES	0,00	40.200,00	0,00	40.200,00
33000000	OUTRAS DESPESAS CORRENTES	0,00	40.200,00	0,00	40.200,00
33900000	APLICAÇÕES DIRETAS	0,00	40.200,00	0,00	40.200,00
2076	MANUTENCAO DO PROGRAMA SAUDE NA ESCOLA	0,00	9.300,00	0,00	9.300,00
30000000	DESPESAS CORRENTES	0,00	9.300,00	0,00	9.300,00
33000000	OUTRAS DESPESAS CORRENTES	0,00	9.300,00	0,00	9.300,00
33900000	APLICAÇÕES DIRETAS	0,00	9.300,00	0,00	9.300,00
Soma Programa:		882.000,00	8.319.100,00	0,00	9.201.100,00
Soma SubFunção:		882.000,00	8.319.100,00	0,00	9.201.100,00
Função:	10 Saúde				
SubFunç.:	302 Assistência Hospitalar e Ambulatorial				
Programa:	0028 ATENÇÃO ESPECIALIZADA À SAÚDE DA POPULAÇÃO				
1008	AQUISIÇÃO DE VEÍCULOS, MÁQUINAS, MÓVEIS E EQUIPAMENTOS PARA ATENÇÃO ESPECIALIZADA A SAÚDE DA POPULAÇÃO	305.000,00	0,00	0,00	305.000,00
40000000	DESPESAS DE CAPITAL	305.000,00	0,00	0,00	305.000,00
44000000	INVESTIMENTOS	305.000,00	0,00	0,00	305.000,00
44900000	APLICAÇÕES DIRETAS	305.000,00	0,00	0,00	305.000,00
1010	CONSTRUÇÃO, AMPLIAÇÃO E REQUALIFICAÇÃO DE UNIDADES DA ASSISTÊNCIA ESPECIALIZADA	260.000,00	0,00	0,00	260.000,00
40000000	DESPESAS DE CAPITAL	260.000,00	0,00	0,00	260.000,00
44000000	INVESTIMENTOS	260.000,00	0,00	0,00	260.000,00
44900000	APLICAÇÕES DIRETAS	260.000,00	0,00	0,00	260.000,00
2065	MANUTENÇÃO DO CENTRO DE REABILITAÇÃO	0,00	26.000,00	0,00	26.000,00
30000000	DESPESAS CORRENTES	0,00	26.000,00	0,00	26.000,00
33000000	OUTRAS DESPESAS CORRENTES	0,00	26.000,00	0,00	26.000,00
33500000	TRANSFERÊNCIAS A INSTITUIÇÕES PRIVADAS SEM FINS LUCRATIVOS	0,00	2.000,00	0,00	2.000,00
33900000	APLICAÇÕES DIRETAS	0,00	24.000,00	0,00	24.000,00



ESTADO DE PERNAMBUCO  
PREFEITURA MUNICIPAL DE SALOÁ  
V - Programa de Trabalho

Anexo 6 da Lei 4.320/64

Exercício: 2026

Especificação		Projeto	Atividade	Oper. Especial	Total
2068	MANUTENÇÃO DO CENTRO ESPECIALIZADO DE ATENDIMENTO MULTIDISCIPLINAR INFATOJUVENIL	0,00	22.000,00	0,00	22.000,00
30000000	DESPESAS CORRENTES	0,00	22.000,00	0,00	22.000,00
33000000	OUTRAS DESPESAS CORRENTES	0,00	22.000,00	0,00	22.000,00
33900000	APLICAÇÕES DIRETAS	0,00	22.000,00	0,00	22.000,00
2070	MANUTENÇÃO DO CENTRO DE ESPECIALIDADES À POPULAÇÃO	0,00	394.500,00	0,00	394.500,00
30000000	DESPESAS CORRENTES	0,00	394.500,00	0,00	394.500,00
31000000	PESSOAL E ENCARGOS SOCIAIS	0,00	355.300,00	0,00	355.300,00
31900000	APLICAÇÕES DIRETAS	0,00	352.200,00	0,00	352.200,00
31910000	APLICAÇÃO DIRETA - OPERAÇÕES INTRAORÇAMENTÁRIAS	0,00	3.100,00	0,00	3.100,00
33000000	OUTRAS DESPESAS CORRENTES	0,00	39.200,00	0,00	39.200,00
33900000	APLICAÇÕES DIRETAS	0,00	39.200,00	0,00	39.200,00
2072	MANUTENÇÃO DO CENTRO DE ATENÇÃO PSICOSSOCIAL CAPS	0,00	689.700,00	0,00	689.700,00
30000000	DESPESAS CORRENTES	0,00	689.700,00	0,00	689.700,00
31000000	PESSOAL E ENCARGOS SOCIAIS	0,00	437.300,00	0,00	437.300,00
31900000	APLICAÇÕES DIRETAS	0,00	432.300,00	0,00	432.300,00
31910000	APLICAÇÃO DIRETA - OPERAÇÕES INTRAORÇAMENTÁRIAS	0,00	5.000,00	0,00	5.000,00
33000000	OUTRAS DESPESAS CORRENTES	0,00	252.400,00	0,00	252.400,00
33900000	APLICAÇÕES DIRETAS	0,00	252.400,00	0,00	252.400,00
2079	MANUTENÇÃO E APOIO AO TRATAMENTO DE SAÚDE FORA DO DOMICÍLIO - TFD E CASA DE APOIO	0,00	70.000,00	0,00	70.000,00
30000000	DESPESAS CORRENTES	0,00	70.000,00	0,00	70.000,00
33000000	OUTRAS DESPESAS CORRENTES	0,00	70.000,00	0,00	70.000,00
33900000	APLICAÇÕES DIRETAS	0,00	70.000,00	0,00	70.000,00
2080	MANUTENCAO DO SAMU	0,00	751.000,00	0,00	751.000,00
30000000	DESPESAS CORRENTES	0,00	751.000,00	0,00	751.000,00
31000000	PESSOAL E ENCARGOS SOCIAIS	0,00	513.900,00	0,00	513.900,00
31900000	APLICAÇÕES DIRETAS	0,00	359.800,00	0,00	359.800,00
31910000	APLICAÇÃO DIRETA - OPERAÇÕES INTRAORÇAMENTÁRIAS	0,00	154.100,00	0,00	154.100,00
33000000	OUTRAS DESPESAS CORRENTES	0,00	237.100,00	0,00	237.100,00
33900000	APLICAÇÕES DIRETAS	0,00	237.100,00	0,00	237.100,00
2082	MANUTENCAO, AMPLIAÇÃO E QUALIFICAÇÃO DA REDE ESPECIALIZADA DE SAÚDE	0,00	3.109.000,00	0,00	3.109.000,00
30000000	DESPESAS CORRENTES	0,00	3.109.000,00	0,00	3.109.000,00
31000000	PESSOAL E ENCARGOS SOCIAIS	0,00	1.098.300,00	0,00	1.098.300,00
31900000	APLICAÇÕES DIRETAS	0,00	918.300,00	0,00	918.300,00
31910000	APLICAÇÃO DIRETA - OPERAÇÕES INTRAORÇAMENTÁRIAS	0,00	180.000,00	0,00	180.000,00
33000000	OUTRAS DESPESAS CORRENTES	0,00	2.010.700,00	0,00	2.010.700,00
33500000	TRANSFERÊNCIAS A INSTITUIÇÕES PRIVADAS SEM FINS LUCRATIVOS	0,00	4.000,00	0,00	4.000,00
33900000	APLICAÇÕES DIRETAS	0,00	2.006.700,00	0,00	2.006.700,00
Soma Programa:		565.000,00	5.062.200,00	0,00	5.627.200,00
Função:	10 Saúde				
SubFunç.:	302 Assistência Hospitalar e Ambulatorial				
Programa:	0029 ASSISTÊNCIA MÉDICA HOSPITALAR				
1009	AQUISIÇÃO DE MÁQUINAS, MÓVEIS E EQUIPAMENTOS PARA O HOSPITAL DO MUNICÍPIO	190.000,00	0,00	0,00	190.000,00
40000000	DESPESAS DE CAPITAL	190.000,00	0,00	0,00	190.000,00
44000000	INVESTIMENTOS	190.000,00	0,00	0,00	190.000,00
44900000	APLICAÇÕES DIRETAS	190.000,00	0,00	0,00	190.000,00
1038	CONSTRUÇÃO, REFORMA E/OU AMPLIAÇÃO DO HOSPITAL DO MUNICÍPIO	3.618.000,00	0,00	0,00	3.618.000,00
40000000	DESPESAS DE CAPITAL	3.618.000,00	0,00	0,00	3.618.000,00
44000000	INVESTIMENTOS	3.618.000,00	0,00	0,00	3.618.000,00
44900000	APLICAÇÕES DIRETAS	3.618.000,00	0,00	0,00	3.618.000,00
Soma Programa:		3.808.000,00	0,00	0,00	3.808.000,00
Soma SubFunção:		4.373.000,00	5.062.200,00	0,00	9.435.200,00
Função:	10 Saúde				
SubFunç.:	303 Suporte Profilático e Terapêutico				
Programa:	0026 ASSISTÊNCIA FARMACÊUTICA				
1035	REESTRUTURAÇÃO DA ASSISTÊNCIA FARMACÊUTICA	12.000,00	0,00	0,00	12.000,00



ESTADO DE PERNAMBUCO  
PREFEITURA MUNICIPAL DE SALOÁ  
V - Programa de Trabalho

Anexo 6 da Lei 4.320/64

Exercício: 2026

Especificação		Projeto	Atividade	Oper. Especial	Total
40000000	DESPESAS DE CAPITAL	12.000,00	0,00	0,00	12.000,00
44000000	INVESTIMENTOS	12.000,00	0,00	0,00	12.000,00
44900000	APLICAÇÕES DIRETAS	12.000,00	0,00	0,00	12.000,00
<b>2077</b>	<b>DESENVOLVIMENTO DA POLÍTICA DA ASSISTÊNCIA FARMACÉUTICA</b>	<b>0,00</b>	<b>360.900,00</b>	<b>0,00</b>	<b>360.900,00</b>
30000000	DESPESAS CORRENTES	0,00	360.900,00	0,00	360.900,00
31000000	PESSOAL E ENCARGOS SOCIAIS	0,00	137.400,00	0,00	137.400,00
31900000	APLICAÇÕES DIRETAS	0,00	132.000,00	0,00	132.000,00
31910000	APLICAÇÃO DIRETA - OPERAÇÕES INTRAORÇAMENTÁRIAS	0,00	5.400,00	0,00	5.400,00
33000000	OUTRAS DESPESAS CORRENTES	0,00	223.500,00	0,00	223.500,00
33500000	TRANSFERÊNCIAS A INSTITUIÇÕES PRIVADAS SEM FINS LUCRATIVOS	0,00	2.000,00	0,00	2.000,00
33900000	APLICAÇÕES DIRETAS	0,00	221.500,00	0,00	221.500,00
Soma Programa:		12.000,00	360.900,00	0,00	372.900,00
Soma SubFunção:		12.000,00	360.900,00	0,00	372.900,00
Função:	10 Saúde				
SubFunç.:	304 Vigilância Sanitária				
Programa:	0030 VIGILÂNCIA EM SAÚDE				
<b>1036</b>	<b>EXECUÇÃO DE OBRAS E REFORMAS NA VIGILÂNCIA SANITÁRIA</b>	<b>20.000,00</b>	<b>0,00</b>	<b>0,00</b>	<b>20.000,00</b>
40000000	DESPESAS DE CAPITAL	20.000,00	0,00	0,00	20.000,00
44000000	INVESTIMENTOS	20.000,00	0,00	0,00	20.000,00
44900000	APLICAÇÕES DIRETAS	20.000,00	0,00	0,00	20.000,00
<b>1037</b>	<b>AQUISIÇÃO DE MÓVEIS E EQUIPAMENTOS DIVERSOS PARA A VIGILÂNCIA SANITÁRIA</b>	<b>10.000,00</b>	<b>0,00</b>	<b>0,00</b>	<b>10.000,00</b>
40000000	DESPESAS DE CAPITAL	10.000,00	0,00	0,00	10.000,00
44000000	INVESTIMENTOS	10.000,00	0,00	0,00	10.000,00
44900000	APLICAÇÕES DIRETAS	10.000,00	0,00	0,00	10.000,00
<b>2083</b>	<b>MANUTENCAO E QUALIFICAÇÃO DOS SERVIÇOS DE VIGILANCIA SANITÁRIA</b>	<b>0,00</b>	<b>348.900,00</b>	<b>0,00</b>	<b>348.900,00</b>
30000000	DESPESAS CORRENTES	0,00	348.900,00	0,00	348.900,00
31000000	PESSOAL E ENCARGOS SOCIAIS	0,00	303.700,00	0,00	303.700,00
31900000	APLICAÇÕES DIRETAS	0,00	294.000,00	0,00	294.000,00
31910000	APLICAÇÃO DIRETA - OPERAÇÕES INTRAORÇAMENTÁRIAS	0,00	9.700,00	0,00	9.700,00
33000000	OUTRAS DESPESAS CORRENTES	0,00	45.200,00	0,00	45.200,00
33500000	TRANSFERÊNCIAS A INSTITUIÇÕES PRIVADAS SEM FINS LUCRATIVOS	0,00	2.000,00	0,00	2.000,00
33900000	APLICAÇÕES DIRETAS	0,00	43.200,00	0,00	43.200,00
Soma Programa:		30.000,00	348.900,00	0,00	378.900,00
Soma SubFunção:		30.000,00	348.900,00	0,00	378.900,00
Função:	10 Saúde				
SubFunç.:	306 Alimentação e Nutrição				
Programa:	0018 SEGURANÇA ALIMENTAR E NUTRICIONAL				
<b>2071</b>	<b>MANUTENÇÃO DAS AÇÕES DE ALIMENTAÇÃO E NUTRIÇÃO</b>	<b>0,00</b>	<b>34.000,00</b>	<b>0,00</b>	<b>34.000,00</b>
30000000	DESPESAS CORRENTES	0,00	34.000,00	0,00	34.000,00
33000000	OUTRAS DESPESAS CORRENTES	0,00	34.000,00	0,00	34.000,00
33900000	APLICAÇÕES DIRETAS	0,00	34.000,00	0,00	34.000,00
<b>2256</b>	<b>MANUTENÇÃO DO SISTEMA NACIONAL DE SEGURANÇA ALIMENTAR (SISAN) - FMS</b>	<b>0,00</b>	<b>4.000,00</b>	<b>0,00</b>	<b>4.000,00</b>
30000000	DESPESAS CORRENTES	0,00	4.000,00	0,00	4.000,00
33000000	OUTRAS DESPESAS CORRENTES	0,00	4.000,00	0,00	4.000,00
33900000	APLICAÇÕES DIRETAS	0,00	4.000,00	0,00	4.000,00
Soma Programa:		0,00	38.000,00	0,00	38.000,00
Soma SubFunção:		0,00	38.000,00	0,00	38.000,00
Função:	10 Saúde				
SubFunç.:	846 Outros Encargos Especiais				
Programa:	0000 AMORTIZAÇÃO DE DÍVIDAS CONTRATADAS				
<b>2295</b>	<b>PAGAMENTOS DE INDENIZAÇÕES E RESTITUIÇÕES, INCLUVISE DE CONVÊNIOS E EMENDAS PARLAMENTARES</b>	<b>0,00</b>	<b>24.000,00</b>	<b>0,00</b>	<b>24.000,00</b>
30000000	DESPESAS CORRENTES	0,00	16.000,00	0,00	16.000,00



ESTADO DE PERNAMBUCO  
PREFEITURA MUNICIPAL DE SALOÁ  
V - Programa de Trabalho

Anexo 6 da Lei 4.320/64

Exercício: 2026

Especificação		Projeto	Atividade	Oper. Especial	Total
31000000	PESSOAL E ENCARGOS SOCIAIS	0,00	8.000,00	0,00	8.000,00
31900000	APLICAÇÕES DIRETAS	0,00	8.000,00	0,00	8.000,00
33000000	OUTRAS DESPESAS CORRENTES	0,00	8.000,00	0,00	8.000,00
33900000	APLICAÇÕES DIRETAS	0,00	8.000,00	0,00	8.000,00
40000000	DESPESAS DE CAPITAL	0,00	8.000,00	0,00	8.000,00
44000000	INVESTIMENTOS	0,00	8.000,00	0,00	8.000,00
44900000	APLICAÇÕES DIRETAS	0,00	8.000,00	0,00	8.000,00
2299 PAGAMENTO DE PRECATORIOS E SENTENÇAS JUDICIAIS		0,00	4.000,00	0,00	4.000,00
30000000	DESPESAS CORRENTES	0,00	4.000,00	0,00	4.000,00
31000000	PESSOAL E ENCARGOS SOCIAIS	0,00	2.000,00	0,00	2.000,00
31900000	APLICAÇÕES DIRETAS	0,00	2.000,00	0,00	2.000,00
33000000	OUTRAS DESPESAS CORRENTES	0,00	2.000,00	0,00	2.000,00
33900000	APLICAÇÕES DIRETAS	0,00	2.000,00	0,00	2.000,00
Soma Programa:		0,00	28.000,00	0,00	28.000,00
Soma SubFunção:		0,00	28.000,00	0,00	28.000,00
Soma Função:		5.455.000,00	15.633.194,50	0,00	21.088.194,50
Função:	28 Encargos Especiais				
SubFunç.:	846 Outros Encargos Especiais				
Programa:	0000 AMORTIZAÇÃO DE DÍVIDAS CONTRATADAS				
0006	AMORTIZAÇÃO DE DÍVIDAS E PARCELAMENTOS DO FUNDO MUNICIPAL DE SAÚDE	0,00	0,00	4.000,00	4.000,00
40000000	DESPESAS DE CAPITAL	0,00	0,00	4.000,00	4.000,00
46000000	AMORTIZAÇÃO DA DÍVIDA	0,00	0,00	4.000,00	4.000,00
46900000	APLICAÇÕES DIRETAS	0,00	0,00	2.000,00	2.000,00
46910000	APLICAÇÃO DIRETA - OPERAÇÕES INTRAORÇAMENTÁRIAS	0,00	0,00	2.000,00	2.000,00
Soma Programa:		0,00	0,00	4.000,00	4.000,00
Função:	28 Encargos Especiais				
SubFunç.:	846 Outros Encargos Especiais				
Programa:	0013 JUROS E ENCARGOS				
0007	JUROS E ENCARGOS DA DÍVIDA	0,00	0,00	4.750,00	4.750,00
30000000	DESPESAS CORRENTES	0,00	0,00	4.750,00	4.750,00
32000000	JUROS E ENCARGOS DA DÍVIDA	0,00	0,00	4.750,00	4.750,00
32900000	APLICAÇÕES DIRETAS	0,00	0,00	2.750,00	2.750,00
32910000	APLICAÇÃO DIRETA - OPERAÇÕES INTRAORÇAMENTÁRIAS	0,00	0,00	2.000,00	2.000,00
Soma Programa:		0,00	0,00	4.750,00	4.750,00
Função:	28 Encargos Especiais				
SubFunç.:	846 Outros Encargos Especiais				
Programa:	0019 SENTENÇAS JUDICIAIS				
0008	SENTENÇAS JUDICIAIS DO FUNDO MUNICIPAL DE SAÚDE	0,00	0,00	4.000,00	4.000,00
30000000	DESPESAS CORRENTES	0,00	0,00	4.000,00	4.000,00
31000000	PESSOAL E ENCARGOS SOCIAIS	0,00	0,00	2.000,00	2.000,00
31900000	APLICAÇÕES DIRETAS	0,00	0,00	2.000,00	2.000,00
33000000	OUTRAS DESPESAS CORRENTES	0,00	0,00	2.000,00	2.000,00
33900000	APLICAÇÕES DIRETAS	0,00	0,00	2.000,00	2.000,00
Soma Programa:		0,00	0,00	4.000,00	4.000,00
Soma SubFunção:		0,00	0,00	12.750,00	12.750,00
Soma Função:		0,00	0,00	12.750,00	12.750,00
Total Unidade:		5.455.000,00	15.633.194,50	12.750,00	21.100.944,50





ESTADO DE PERNAMBUCO  
PREFEITURA MUNICIPAL DE SALOÁ  
V - Programa de Trabalho

Anexo 6 da Lei 4.320/64

Exercício: 2026

Especificação	Projeto	Atividade	Oper. Especial	Total
<b>Poder: Poder Executivo</b>				
<b>Órgão: 24 - FUNDO MUNICIPAL DE SAÚDE</b>				
<b>UO: 2420 - FUNDO MUNICIPAL DE SAÚDE</b>				
<b>Função: 10 Saúde</b>				
<b>SubFunç.: 301 Atenção Básica</b>				
<b>Programa: 0027 ATENÇÃO PRIMÁRIA A POPULAÇÃO</b>				
<b>1022 CONSTRUÇÃO DE ACADEMIA DA SAÚDE</b>	<b>20.000,00</b>	<b>0,00</b>	<b>0,00</b>	<b>20.000,00</b>
40000000 DESPESAS DE CAPITAL	20.000,00	0,00	0,00	20.000,00
44000000 INVESTIMENTOS	20.000,00	0,00	0,00	20.000,00
44900000 APLICAÇÕES DIRETAS	20.000,00	0,00	0,00	20.000,00
<b>1031 AQUISIÇÃO DE VEÍCULOS, MÁQUINAS, MÓVEIS E EQUIPAMENTOS PARA O CENTRO DE ESPECIALIDADES ONDONTOLÓGICA, INCLUSIVE UNIDADE MÓVEL ONDONTOLÓGICA</b>	<b>20.000,00</b>	<b>0,00</b>	<b>0,00</b>	<b>20.000,00</b>
40000000 DESPESAS DE CAPITAL	20.000,00	0,00	0,00	20.000,00
44000000 INVESTIMENTOS	20.000,00	0,00	0,00	20.000,00
44900000 APLICAÇÕES DIRETAS	20.000,00	0,00	0,00	20.000,00
<b>2078 AMPLIAÇÃO E MANUTENCAO DO PROGRAMA MAIS MEDICOS/ MÉDICOS PELO BRASIL</b>	<b>0,00</b>	<b>242.000,00</b>	<b>0,00</b>	<b>242.000,00</b>
30000000 DESPESAS CORRENTES	0,00	242.000,00	0,00	242.000,00
31000000 PESSOAL E ENCARGOS SOCIAIS	0,00	32.000,00	0,00	32.000,00
31900000 APLICAÇÕES DIRETAS	0,00	32.000,00	0,00	32.000,00
33000000 OUTRAS DESPESAS CORRENTES	0,00	210.000,00	0,00	210.000,00
33900000 APLICAÇÕES DIRETAS	0,00	210.000,00	0,00	210.000,00
<b>2272 SAÚDE INCLUSIVA, APOIO E SUPORTE A DIVERSIDADE DE GÊNERO (LGBTQIAPN+)</b>	<b>0,00</b>	<b>16.000,00</b>	<b>0,00</b>	<b>16.000,00</b>
30000000 DESPESAS CORRENTES	0,00	16.000,00	0,00	16.000,00
33000000 OUTRAS DESPESAS CORRENTES	0,00	16.000,00	0,00	16.000,00
33900000 APLICAÇÕES DIRETAS	0,00	16.000,00	0,00	16.000,00
<b>Soma Programa:</b>	<b>40.000,00</b>	<b>258.000,00</b>	<b>0,00</b>	<b>298.000,00</b>
<b>Soma SubFunção:</b>	<b>40.000,00</b>	<b>258.000,00</b>	<b>0,00</b>	<b>298.000,00</b>
<b>Função: 10 Saúde</b>				
<b>SubFunç.: 302 Assistência Hospitalar e Ambulatorial</b>				
<b>Programa: 0028 ATENÇÃO ESPECIALIZADA À SAÚDE DA POPULAÇÃO</b>				
<b>2037 SAÚDE INCLUSIVA (TRATAMENTO E SUPORTE EM TRANSTRONOS, EXPECTRO AUTISTA, TDAH E OUTROS)</b>	<b>0,00</b>	<b>40.000,00</b>	<b>0,00</b>	<b>40.000,00</b>
30000000 DESPESAS CORRENTES	0,00	40.000,00	0,00	40.000,00
33000000 OUTRAS DESPESAS CORRENTES	0,00	40.000,00	0,00	40.000,00
33900000 APLICAÇÕES DIRETAS	0,00	40.000,00	0,00	40.000,00
<b>2260 MANUTENÇÃO DO HOSPITAL MUNICIPAL</b>	<b>0,00</b>	<b>13.156.381,50</b>	<b>0,00</b>	<b>13.156.381,50</b>
30000000 DESPESAS CORRENTES	0,00	13.156.381,50	0,00	13.156.381,50
31000000 PESSOAL E ENCARGOS SOCIAIS	0,00	5.082.000,00	0,00	5.082.000,00
31900000 APLICAÇÕES DIRETAS	0,00	4.172.000,00	0,00	4.172.000,00
31910000 APLICAÇÃO DIRETA - OPERAÇÕES INTRAORÇAMENTÁRIAS	0,00	910.000,00	0,00	910.000,00
33000000 OUTRAS DESPESAS CORRENTES	0,00	8.074.381,50	0,00	8.074.381,50
33500000 TRANSFERÊNCIAS A INSTITUIÇÕES PRIVADAS SEM FINS LUCRATIVOS	0,00	4.000,00	0,00	4.000,00
33900000 APLICAÇÕES DIRETAS	0,00	8.070.381,50	0,00	8.070.381,50
<b>Soma Programa:</b>	<b>0,00</b>	<b>13.196.381,50</b>	<b>0,00</b>	<b>13.196.381,50</b>
<b>Soma SubFunção:</b>	<b>0,00</b>	<b>13.196.381,50</b>	<b>0,00</b>	<b>13.196.381,50</b>
<b>Função: 10 Saúde</b>				
<b>SubFunç.: 303 Suporte Profilático e Terapêutico</b>				
<b>Programa: 0026 ASSISTÊNCIA FARMACÊUTICA</b>				
<b>2257 AQUISIÇÃO DE VEÍCULOS/MOTOCICLETAS E OUTROS EQUIPAMENTOS PARA O PROGRAMA DE MEDICAMENTO À DOMICÍLIO</b>	<b>0,00</b>	<b>20.000,00</b>	<b>0,00</b>	<b>20.000,00</b>
40000000 DESPESAS DE CAPITAL	0,00	20.000,00	0,00	20.000,00
44000000 INVESTIMENTOS	0,00	20.000,00	0,00	20.000,00
44900000 APLICAÇÕES DIRETAS	0,00	20.000,00	0,00	20.000,00
<b>2258 AQUISIÇÃO DE MÓVEIS, MÁQUINAS E EQUIPAMENTOS PARA A CENTRAL DE ABASTECIMENTO</b>	<b>0,00</b>	<b>20.000,00</b>	<b>0,00</b>	<b>20.000,00</b>



ESTADO DE PERNAMBUCO  
PREFEITURA MUNICIPAL DE SALOÁ  
V - Programa de Trabalho

Anexo 6 da Lei 4.320/64

Exercício: 2026

Especificação	Projeto	Atividade	Oper. Especial	Total
40000000 DESPESAS DE CAPITAL	0,00	20.000,00	0,00	20.000,00
44000000 INVESTIMENTOS	0,00	20.000,00	0,00	20.000,00
44900000 APLICAÇÕES DIRETAS	0,00	20.000,00	0,00	20.000,00
<b>Soma Programa:</b>	<b>0,00</b>	<b>40.000,00</b>	<b>0,00</b>	<b>40.000,00</b>
<b>Soma SubFunção:</b>	<b>0,00</b>	<b>40.000,00</b>	<b>0,00</b>	<b>40.000,00</b>
<b>Função: 10 Saúde</b>				
<b>SubFunç.: 305 Vigilância Epidemiológica</b>				
<b>Programa: 0030 VIGILÂNCIA EM SAÚDE</b>				
<b>1058 AQUISIÇÃO DE EQUIPAMENTOS PARA VIGILÂNCIA EPIDEMIOLÓGICA E AMBIENTAL</b>	<b>10.000,00</b>	<b>0,00</b>	<b>0,00</b>	<b>10.000,00</b>
40000000 DESPESAS DE CAPITAL	10.000,00	0,00	0,00	10.000,00
44000000 INVESTIMENTOS	10.000,00	0,00	0,00	10.000,00
44900000 APLICAÇÕES DIRETAS	10.000,00	0,00	0,00	10.000,00
<b>1059 EXECUÇÃO DE OBRAS E REFORMAS PARA A VIGILÂNCIA EPIDEMIOLÓGICA E AMBIENTAL</b>	<b>15.000,00</b>	<b>0,00</b>	<b>0,00</b>	<b>15.000,00</b>
40000000 DESPESAS DE CAPITAL	15.000,00	0,00	0,00	15.000,00
44000000 INVESTIMENTOS	15.000,00	0,00	0,00	15.000,00
44900000 APLICAÇÕES DIRETAS	15.000,00	0,00	0,00	15.000,00
<b>2052 MANUTENÇÃO E QUALIFICAÇÃO DAS AÇÕES DE VIGILÂNCIA EPIDEMIOLÓGICA E AMBIENTAL</b>	<b>0,00</b>	<b>749.000,00</b>	<b>0,00</b>	<b>749.000,00</b>
30000000 DESPESAS CORRENTES	0,00	749.000,00	0,00	749.000,00
31000000 PESSOAL E ENCARGOS SOCIAIS	0,00	708.000,00	0,00	708.000,00
31900000 APLICAÇÕES DIRETAS	0,00	702.000,00	0,00	702.000,00
31910000 APLICAÇÃO DIRETA - OPERAÇÕES INTRAORÇAMENTÁRIAS	0,00	6.000,00	0,00	6.000,00
33000000 OUTRAS DESPESAS CORRENTES	0,00	41.000,00	0,00	41.000,00
33900000 APLICAÇÕES DIRETAS	0,00	41.000,00	0,00	41.000,00
<b>Soma Programa:</b>	<b>25.000,00</b>	<b>749.000,00</b>	<b>0,00</b>	<b>774.000,00</b>
<b>Soma SubFunção:</b>	<b>25.000,00</b>	<b>749.000,00</b>	<b>0,00</b>	<b>774.000,00</b>
<b>Soma Função:</b>	<b>65.000,00</b>	<b>14.243.381,50</b>	<b>0,00</b>	<b>14.308.381,50</b>
<b>Total Unidade:</b>	<b>65.000,00</b>	<b>14.243.381,50</b>	<b>0,00</b>	<b>14.308.381,50</b>
<b>Total Órgão:</b>	<b>5.520.000,00</b>	<b>29.876.576,00</b>	<b>12.750,00</b>	<b>35.409.326,00</b>



ESTADO DE PERNAMBUCO  
PREFEITURA MUNICIPAL DE SALOÁ  
V - Programa de Trabalho

Anexo 6 da Lei 4.320/64

Exercício: 2026

Especificação	Projeto	Atividade	Oper. Especial	Total
<b>Poder: Poder Executivo</b>				
<b>Órgão: 25 - FUNDO MUNICIPAL DA CRIANÇA E ADOLESCENTE - FUNDECA</b>				
<b>UO: 2510 - FUNDO MUNICIPAL DA CRIANÇA E ADOLESCENTE - FUNDECA</b>				
<b>Função: 08 Assistência Social</b>				
<b>SubFunç.: 243 Assistência à Criança e ao Adolescente</b>				
<b>Programa: 0014 PROMOÇÃO DOS DIREITOS DA CRIANÇA E DO ADOLESCENTE</b>				
1065 AQUISIÇÃO DE MÓVEIS, VEÍCULOS, MÁQUINAS E EQUIPAMENTOS DIVERSOS PARA O FUNDECA	30.000,00	0,00	0,00	30.000,00
40000000 DESPESAS DE CAPITAL	30.000,00	0,00	0,00	30.000,00
44000000 INVESTIMENTOS	30.000,00	0,00	0,00	30.000,00
44900000 APLICAÇÕES DIRETAS	30.000,00	0,00	0,00	30.000,00
2033 MANUTENÇÃO COORDENAÇÃO E CONTROLE DAS ATIVIDADES DO CONSELHO TUTELAR	0,00	323.410,30	0,00	323.410,30
30000000 DESPESAS CORRENTES	0,00	323.410,30	0,00	323.410,30
31000000 PESSOAL E ENCARGOS SOCIAIS	0,00	241.510,30	0,00	241.510,30
31900000 APLICAÇÕES DIRETAS	0,00	241.510,30	0,00	241.510,30
33000000 OUTRAS DESPESAS CORRENTES	0,00	81.900,00	0,00	81.900,00
33900000 APLICAÇÕES DIRETAS	0,00	81.900,00	0,00	81.900,00
2039 MANUTENÇÃO DAS ATIVIDADES ADMINISTRATIVAS DO FUNDO MUNICIPAL DA CRIANÇAS	0,00	433.000,00	0,00	433.000,00
30000000 DESPESAS CORRENTES	0,00	433.000,00	0,00	433.000,00
31000000 PESSOAL E ENCARGOS SOCIAIS	0,00	128.000,00	0,00	128.000,00
31900000 APLICAÇÕES DIRETAS	0,00	125.000,00	0,00	125.000,00
31910000 APLICAÇÃO DIRETA - OPERAÇÕES INTRAORÇAMENTÁRIAS	0,00	3.000,00	0,00	3.000,00
32000000 JUROS E ENCARGOS DA DÍVIDA	0,00	3.000,00	0,00	3.000,00
32910000 APLICAÇÃO DIRETA - OPERAÇÕES INTRAORÇAMENTÁRIAS	0,00	3.000,00	0,00	3.000,00
33000000 OUTRAS DESPESAS CORRENTES	0,00	302.000,00	0,00	302.000,00
33900000 APLICAÇÕES DIRETAS	0,00	302.000,00	0,00	302.000,00
2043 MANUTENÇÃO DAS ATIVIDADES DESENVOLVIDAS PARA APOIO A CRIANÇA E AO ADOLESCENTE, INCLUSIVE POLITICAS DE INCLUSÃO E ESPECIAIS	0,00	195.000,00	0,00	195.000,00
30000000 DESPESAS CORRENTES	0,00	195.000,00	0,00	195.000,00
33000000 OUTRAS DESPESAS CORRENTES	0,00	195.000,00	0,00	195.000,00
33900000 APLICAÇÕES DIRETAS	0,00	195.000,00	0,00	195.000,00
Soma Programa:	30.000,00	951.410,30	0,00	981.410,30
<b>Função: 08 Assistência Social</b>				
<b>SubFunç.: 243 Assistência à Criança e ao Adolescente</b>				
<b>Programa: 0016 PROTEÇÃO SOCIAL ESPECIAL DE MÉDIA COMPLEXIDADE</b>				
1064 AQUISIÇÃO DE MÓVEIS, VEÍCULOS, MÁQUINAS E QUIPAMENTOS DIVERSOS PARA CONSELHO TUTELAR	220.000,00	0,00	0,00	220.000,00
40000000 DESPESAS DE CAPITAL	220.000,00	0,00	0,00	220.000,00
44000000 INVESTIMENTOS	220.000,00	0,00	0,00	220.000,00
44900000 APLICAÇÕES DIRETAS	220.000,00	0,00	0,00	220.000,00
Soma Programa:	220.000,00	0,00	0,00	220.000,00
Soma SubFunção:	250.000,00	951.410,30	0,00	1.201.410,30
Soma Função:	250.000,00	951.410,30	0,00	1.201.410,30
Total Unidade:	250.000,00	951.410,30	0,00	1.201.410,30
Total Órgão:	250.000,00	951.410,30	0,00	1.201.410,30



ESTADO DE PERNAMBUCO  
PREFEITURA MUNICIPAL DE SALOÁ  
V - Programa de Trabalho

Anexo 6 da Lei 4.320/64

Exercício: 2026

Especificação	Projeto	Atividade	Oper. Especial	Total
<b>Poder: Poder Executivo</b>				
<b>Órgão: 26 - CONIAPE - CONSORCIO PUBLICO INTERMUNICIPAL DO AGRESTE PERNAMBUCANO E FRONTEIRAS</b>				
<b>UO: 2610 - CONIAPE - PREFEITURA</b>				
<b>Função: 04 Administração</b>				
<b>SubFunç.: 122 Administração Geral</b>				
<b>Programa: 0080 TRANSFERÊNCIAS FINANCEIRAS PARA CONSÓRCIOS PÚBLICOS</b>				
<b>1134 MODERNIZAÇÃO DA ESTRUTURA FÍSICA - SEDE DO CONIAPE (REF, AQUI E AMP)</b>	<b>2.000,00</b>	<b>0,00</b>	<b>0,00</b>	<b>2.000,00</b>
40000000 DESPESAS DE CAPITAL	2.000,00	0,00	0,00	2.000,00
44000000 INVESTIMENTOS	2.000,00	0,00	0,00	2.000,00
44900000 APLICAÇÕES DIRETAS	2.000,00	0,00	0,00	2.000,00
<b>1135 AQUISIÇÃO DE VEÍCULOS, MÓVEIS, MÁQUINAS E EQUIP. DIVERSOS PARA O CONIAPE</b>	<b>2.000,00</b>	<b>0,00</b>	<b>0,00</b>	<b>2.000,00</b>
40000000 DESPESAS DE CAPITAL	2.000,00	0,00	0,00	2.000,00
44000000 INVESTIMENTOS	2.000,00	0,00	0,00	2.000,00
44900000 APLICAÇÕES DIRETAS	2.000,00	0,00	0,00	2.000,00
<b>1136 CONSTRUÇÃO DA SEDE DO CONIAPE</b>	<b>3.500,00</b>	<b>0,00</b>	<b>0,00</b>	<b>3.500,00</b>
40000000 DESPESAS DE CAPITAL	3.500,00	0,00	0,00	3.500,00
44000000 INVESTIMENTOS	3.500,00	0,00	0,00	3.500,00
44900000 APLICAÇÕES DIRETAS	3.500,00	0,00	0,00	3.500,00
<b>1137 AQUISIÇÃO DE VEÍCULOS PARA OS PROGRAMAS - CONIAPE</b>	<b>2.000,00</b>	<b>0,00</b>	<b>0,00</b>	<b>2.000,00</b>
40000000 DESPESAS DE CAPITAL	2.000,00	0,00	0,00	2.000,00
44000000 INVESTIMENTOS	2.000,00	0,00	0,00	2.000,00
44900000 APLICAÇÕES DIRETAS	2.000,00	0,00	0,00	2.000,00
<b>1138 REEQUIPAMENTO PARA OS PROGRAMAS - CONIAPE</b>	<b>2.000,00</b>	<b>0,00</b>	<b>0,00</b>	<b>2.000,00</b>
40000000 DESPESAS DE CAPITAL	2.000,00	0,00	0,00	2.000,00
44000000 INVESTIMENTOS	2.000,00	0,00	0,00	2.000,00
44900000 APLICAÇÕES DIRETAS	2.000,00	0,00	0,00	2.000,00
<b>2261 REALIZAÇÃO DE CONCURSOS PÚBLICOS E/OU SELEÇÕES SIMPLIFICADAS - CONIAPE</b>	<b>0,00</b>	<b>5.000,00</b>	<b>0,00</b>	<b>5.000,00</b>
30000000 DESPESAS CORRENTES	0,00	5.000,00	0,00	5.000,00
33000000 OUTRAS DESPESAS CORRENTES	0,00	5.000,00	0,00	5.000,00
33900000 APLICAÇÕES DIRETAS	0,00	5.000,00	0,00	5.000,00
<b>2262 INDENIZAÇÃO E RESTITUIÇÕES DIVERSAS - CONIAPE</b>	<b>0,00</b>	<b>1.000,00</b>	<b>0,00</b>	<b>1.000,00</b>
30000000 DESPESAS CORRENTES	0,00	1.000,00	0,00	1.000,00
31000000 PESSOAL E ENCARGOS SOCIAIS	0,00	500,00	0,00	500,00
31900000 APLICAÇÕES DIRETAS	0,00	500,00	0,00	500,00
33000000 OUTRAS DESPESAS CORRENTES	0,00	500,00	0,00	500,00
33900000 APLICAÇÕES DIRETAS	0,00	500,00	0,00	500,00
<b>2263 MANUTENÇÃO DAS ATIVIDADES ADMINISTRATIVAS DO CONIAPE</b>	<b>0,00</b>	<b>21.000,00</b>	<b>0,00</b>	<b>21.000,00</b>
30000000 DESPESAS CORRENTES	0,00	21.000,00	0,00	21.000,00
31000000 PESSOAL E ENCARGOS SOCIAIS	0,00	10.200,00	0,00	10.200,00
31900000 APLICAÇÕES DIRETAS	0,00	10.200,00	0,00	10.200,00
33000000 OUTRAS DESPESAS CORRENTES	0,00	10.800,00	0,00	10.800,00
33900000 APLICAÇÕES DIRETAS	0,00	10.800,00	0,00	10.800,00
<b>2264 MANUTENÇÃO DA CASA DE APOIO CONSORCIAL - CONIAPE</b>	<b>0,00</b>	<b>10.500,00</b>	<b>0,00</b>	<b>10.500,00</b>
30000000 DESPESAS CORRENTES	0,00	10.500,00	0,00	10.500,00
33000000 OUTRAS DESPESAS CORRENTES	0,00	10.500,00	0,00	10.500,00
33900000 APLICAÇÕES DIRETAS	0,00	10.500,00	0,00	10.500,00
<b>Soma Programa:</b>	<b>11.500,00</b>	<b>37.500,00</b>	<b>0,00</b>	<b>49.000,00</b>
<b>Soma SubFunção:</b>	<b>11.500,00</b>	<b>37.500,00</b>	<b>0,00</b>	<b>49.000,00</b>
<b>Soma Função:</b>	<b>11.500,00</b>	<b>37.500,00</b>	<b>0,00</b>	<b>49.000,00</b>
<b>Função: 19 Ciência e Tecnologia</b>				
<b>SubFunç.: 122 Administração Geral</b>				
<b>Programa: 0080 TRANSFERÊNCIAS FINANCEIRAS PARA CONSÓRCIOS PÚBLICOS</b>				
<b>1144 AQUISIÇÃO DE MÓVEIS, MÁQUINAS E EQUIPAMENTOS PARA O NIPI</b>	<b>1.000,00</b>	<b>0,00</b>	<b>0,00</b>	<b>1.000,00</b>
40000000 DESPESAS DE CAPITAL	1.000,00	0,00	0,00	1.000,00
44000000 INVESTIMENTOS	1.000,00	0,00	0,00	1.000,00



ESTADO DE PERNAMBUCO  
PREFEITURA MUNICIPAL DE SALOÁ  
V - Programa de Trabalho

Anexo 6 da Lei 4.320/64

Exercício: 2026

Especificação	Projeto	Atividade	Oper. Especial	Total
44900000 APLICAÇÕES DIRETAS	1.000,00	0,00	0,00	1.000,00
<b>2280 MANUTENÇÃO DAS ATIVIDADES DO NÚCLEO INTERMUNICIPAL DE PROJETOS E</b>	<b>0,00</b>	<b>6.700,00</b>	<b>0,00</b>	<b>6.700,00</b>
30000000 DESPESAS CORRENTES	0,00	6.700,00	0,00	6.700,00
31000000 PESSOAL E ENCARGOS SOCIAIS	0,00	3.100,00	0,00	3.100,00
31900000 APLICAÇÕES DIRETAS	0,00	3.100,00	0,00	3.100,00
33000000 OUTRAS DESPESAS CORRENTES	0,00	3.600,00	0,00	3.600,00
33900000 APLICAÇÕES DIRETAS	0,00	3.600,00	0,00	3.600,00
<b>2281 PROGRAMA DE RÁDIO PATRULHA E DEMAIS PROJETOS VINCULADOS AO NIPI</b>	<b>0,00</b>	<b>3.500,00</b>	<b>0,00</b>	<b>3.500,00</b>
30000000 DESPESAS CORRENTES	0,00	3.500,00	0,00	3.500,00
33000000 OUTRAS DESPESAS CORRENTES	0,00	3.500,00	0,00	3.500,00
33900000 APLICAÇÕES DIRETAS	0,00	3.500,00	0,00	3.500,00
<b>Soma Programa:</b>	<b>1.000,00</b>	<b>10.200,00</b>	<b>0,00</b>	<b>11.200,00</b>
<b>Soma SubFunção:</b>	<b>1.000,00</b>	<b>10.200,00</b>	<b>0,00</b>	<b>11.200,00</b>
<b>Soma Função:</b>	<b>1.000,00</b>	<b>10.200,00</b>	<b>0,00</b>	<b>11.200,00</b>
<b>Função: 28 Encargos Especiais</b>				
<b>SubFunç.: 846 Outros Encargos Especiais</b>				
<b>Programa: 0080 TRANSFERÊNCIAS FINANCEIRAS PARA CONSÓRCIOS PÚBLICOS</b>				
<b>1139 PARCELAMENTO/AMORTIZAÇÃO DE DÍVIDAS CONTRATUAIS</b>	<b>0,00</b>	<b>0,00</b>	<b>1.000,00</b>	<b>1.000,00</b>
40000000 DESPESAS DE CAPITAL	0,00	0,00	1.000,00	1.000,00
46000000 AMORTIZAÇÃO DA DÍVIDA	0,00	0,00	1.000,00	1.000,00
46900000 APLICAÇÕES DIRETAS	0,00	0,00	1.000,00	1.000,00
<b>Soma Programa:</b>	<b>0,00</b>	<b>0,00</b>	<b>1.000,00</b>	<b>1.000,00</b>
<b>Soma SubFunção:</b>	<b>0,00</b>	<b>0,00</b>	<b>1.000,00</b>	<b>1.000,00</b>
<b>Soma Função:</b>	<b>0,00</b>	<b>0,00</b>	<b>1.000,00</b>	<b>1.000,00</b>
<b>Total Unidade:</b>	<b>12.500,00</b>	<b>47.700,00</b>	<b>1.000,00</b>	<b>61.200,00</b>



ESTADO DE PERNAMBUCO  
PREFEITURA MUNICIPAL DE SALOÁ  
V - Programa de Trabalho

Anexo 6 da Lei 4.320/64

Exercício: 2026

Especificação	Projeto	Atividade	Oper. Especial	Total
<b>Poder: Poder Executivo</b>				
<b>Órgão: 26 - CONIAPE - CONSORCIO PUBLICO INTERMUNICIPAL DO AGRESTE PERNAMBUCANO E FRONTEIRAS</b>				
<b>UO: 2620 - CONIAPE - SAÚDE</b>				
<b>Função: 10 Saúde</b>				
<b>SubFunç.: 122 Administração Geral</b>				
<b>Programa: 0080 TRANSFERÊNCIAS FINANCEIRAS PARA CONSÓRCIOS PÚBLICOS</b>				
<b>1140 AQUISIÇÃO DE VEÍCULOS, AMBULÂNCIAS, MÁQUINAS E EQUIPAMENTOS DIVERSOS PARA O NIS</b>	<b>3.000,00</b>	<b>0,00</b>	<b>0,00</b>	<b>3.000,00</b>
40000000 DESPESAS DE CAPITAL	3.000,00	0,00	0,00	3.000,00
44000000 INVESTIMENTOS	3.000,00	0,00	0,00	3.000,00
44900000 APLICAÇÕES DIRETAS	3.000,00	0,00	0,00	3.000,00
<b>2265 MANUTENÇÃO DAS ATIVIDADES ADMINISTRATIVAS DO NÚCLEO INTERMUNICIPAL DE SAÚDE - NIS</b>	<b>0,00</b>	<b>12.000,00</b>	<b>0,00</b>	<b>12.000,00</b>
30000000 DESPESAS CORRENTES	0,00	12.000,00	0,00	12.000,00
31000000 PESSOAL E ENCARGOS SOCIAIS	0,00	7.500,00	0,00	7.500,00
31900000 APLICAÇÕES DIRETAS	0,00	7.500,00	0,00	7.500,00
33000000 OUTRAS DESPESAS CORRENTES	0,00	4.500,00	0,00	4.500,00
33900000 APLICAÇÕES DIRETAS	0,00	4.500,00	0,00	4.500,00
<b>2266 CAPACITAÇÃO DOS PROFISSIONAIS DA SAÚDE</b>	<b>0,00</b>	<b>4.000,00</b>	<b>0,00</b>	<b>4.000,00</b>
30000000 DESPESAS CORRENTES	0,00	4.000,00	0,00	4.000,00
33000000 OUTRAS DESPESAS CORRENTES	0,00	4.000,00	0,00	4.000,00
33900000 APLICAÇÕES DIRETAS	0,00	4.000,00	0,00	4.000,00
<b>Soma Programa:</b>	<b>3.000,00</b>	<b>16.000,00</b>	<b>0,00</b>	<b>19.000,00</b>
<b>Soma SubFunção:</b>	<b>3.000,00</b>	<b>16.000,00</b>	<b>0,00</b>	<b>19.000,00</b>
<b>Função: 10 Saúde</b>				
<b>SubFunç.: 301 Atenção Básica</b>				
<b>Programa: 0080 TRANSFERÊNCIAS FINANCEIRAS PARA CONSÓRCIOS PÚBLICOS</b>				
<b>2267 MANUTENÇÃO DAS ATIVIDADES A ATENÇÃO PRIMÁRIA EM SAÚDE DO NÚCLEO INTERMUNICIAPL DE SAUDE - NIS</b>	<b>0,00</b>	<b>1.800,00</b>	<b>0,00</b>	<b>1.800,00</b>
30000000 DESPESAS CORRENTES	0,00	1.800,00	0,00	1.800,00
33000000 OUTRAS DESPESAS CORRENTES	0,00	1.800,00	0,00	1.800,00
33900000 APLICAÇÕES DIRETAS	0,00	1.800,00	0,00	1.800,00
<b>2268 AQUISIÇÃO DE MATERIAIS E/OU EPI's PARA ACS E ACE</b>	<b>0,00</b>	<b>1.000,00</b>	<b>0,00</b>	<b>1.000,00</b>
30000000 DESPESAS CORRENTES	0,00	1.000,00	0,00	1.000,00
33000000 OUTRAS DESPESAS CORRENTES	0,00	1.000,00	0,00	1.000,00
33900000 APLICAÇÕES DIRETAS	0,00	1.000,00	0,00	1.000,00
<b>Soma Programa:</b>	<b>0,00</b>	<b>2.800,00</b>	<b>0,00</b>	<b>2.800,00</b>
<b>Soma SubFunção:</b>	<b>0,00</b>	<b>2.800,00</b>	<b>0,00</b>	<b>2.800,00</b>
<b>Função: 10 Saúde</b>				
<b>SubFunç.: 302 Assistência Hospitalar e Ambulatorial</b>				
<b>Programa: 0080 TRANSFERÊNCIAS FINANCEIRAS PARA CONSÓRCIOS PÚBLICOS</b>				
<b>2269 MANUTENÇÃO DAS ATIVIDADES DE MÉDIA E ALTA COMPLEXIDADE DO NÚCLEO INTERMUNICIPAL DE SAÚDE - NIS</b>	<b>0,00</b>	<b>2.000,00</b>	<b>0,00</b>	<b>2.000,00</b>
30000000 DESPESAS CORRENTES	0,00	2.000,00	0,00	2.000,00
33000000 OUTRAS DESPESAS CORRENTES	0,00	2.000,00	0,00	2.000,00
33900000 APLICAÇÕES DIRETAS	0,00	2.000,00	0,00	2.000,00
<b>2270 REALIZAÇÃO DE EXAMES E DIAGNOSTICOS POR IMAGEM - MÉDIA E ALTA COMPLEXIDADE - MAC</b>	<b>0,00</b>	<b>2.000,00</b>	<b>0,00</b>	<b>2.000,00</b>
30000000 DESPESAS CORRENTES	0,00	2.000,00	0,00	2.000,00
33000000 OUTRAS DESPESAS CORRENTES	0,00	2.000,00	0,00	2.000,00
33900000 APLICAÇÕES DIRETAS	0,00	2.000,00	0,00	2.000,00
<b>Soma Programa:</b>	<b>0,00</b>	<b>4.000,00</b>	<b>0,00</b>	<b>4.000,00</b>
<b>Soma SubFunção:</b>	<b>0,00</b>	<b>4.000,00</b>	<b>0,00</b>	<b>4.000,00</b>
<b>Função: 10 Saúde</b>				
<b>SubFunç.: 303 Suporte Profilático e Terapêutico</b>				
<b>Programa: 0080 TRANSFERÊNCIAS FINANCEIRAS PARA CONSÓRCIOS PÚBLICOS</b>				
<b>2271 MANUTENÇÃO DA ASSISTÊNCIA FARMACÊUTICA DO NÚCLEO INTERMUNICIPAL DE SAÚDE - NIS</b>	<b>0,00</b>	<b>2.000,00</b>	<b>0,00</b>	<b>2.000,00</b>



ESTADO DE PERNAMBUCO  
PREFEITURA MUNICIPAL DE SALOÁ  
V - Programa de Trabalho

Anexo 6 da Lei 4.320/64

Exercício: 2026

Especificação	Projeto	Atividade	Oper. Especial	Total
30000000 DESPESAS CORRENTES	0,00	2.000,00	0,00	2.000,00
33000000 OUTRAS DESPESAS CORRENTES	0,00	2.000,00	0,00	2.000,00
33900000 APLICAÇÕES DIRETAS	0,00	2.000,00	0,00	2.000,00
<b>Soma Programa:</b>	<b>0,00</b>	<b>2.000,00</b>	<b>0,00</b>	<b>2.000,00</b>
<b>Soma SubFunção:</b>	<b>0,00</b>	<b>2.000,00</b>	<b>0,00</b>	<b>2.000,00</b>
<b>Soma Função:</b>	<b>3.000,00</b>	<b>24.800,00</b>	<b>0,00</b>	<b>27.800,00</b>
<b>Total Unidade:</b>	<b>3.000,00</b>	<b>24.800,00</b>	<b>0,00</b>	<b>27.800,00</b>



ESTADO DE PERNAMBUCO  
PREFEITURA MUNICIPAL DE SALOÁ  
V - Programa de Trabalho

Anexo 6 da Lei 4.320/64

Exercício: 2026

Especificação	Projeto	Atividade	Oper. Especial	Total
<b>Poder: Poder Executivo</b>				
<b>Órgão: 26 - CONIAPE - CONSORCIO PUBLICO INTERMUNICIPAL DO AGRESTE PERNAMBUCANO E FRONTEIRAS</b>				
<b>UO: 2630 - CONIAPE - EDUCAÇÃO</b>				
<b>Função: 12 Educação</b>				
<b>SubFunç.: 122 Administração Geral</b>				
<b>Programa: 0080 TRANSFERÊNCIAS FINANCEIRAS PARA CONSÓRCIOS PÚBLICOS</b>				
1141 AQUISIÇÃO DE MÓVEIS, MÁQUINAS E EQUIPAMENTOS PARA O NIEDI	2.000,00	0,00	0,00	2.000,00
40000000 DESPESAS DE CAPITAL	2.000,00	0,00	0,00	2.000,00
44000000 INVESTIMENTOS	2.000,00	0,00	0,00	2.000,00
44900000 APLICAÇÕES DIRETAS	2.000,00	0,00	0,00	2.000,00
2273 MANUTENÇÃO DO NÚCLEO INTERMUNICIPAL DE EDUCAÇÃO E DESENV. INSTITUCIONAL - NIEDI	0,00	10.000,00	0,00	10.000,00
30000000 DESPESAS CORRENTES	0,00	10.000,00	0,00	10.000,00
31000000 PESSOAL E ENCARGOS SOCIAIS	0,00	5.300,00	0,00	5.300,00
31900000 APLICAÇÕES DIRETAS	0,00	5.300,00	0,00	5.300,00
33000000 OUTRAS DESPESAS CORRENTES	0,00	4.700,00	0,00	4.700,00
33900000 APLICAÇÕES DIRETAS	0,00	4.700,00	0,00	4.700,00
Soma Programa:	2.000,00	10.000,00	0,00	12.000,00
Soma SubFunção:	2.000,00	10.000,00	0,00	12.000,00
<b>Função: 12 Educação</b>				
<b>SubFunç.: 361 Ensino Fundamental</b>				
<b>Programa: 0080 TRANSFERÊNCIAS FINANCEIRAS PARA CONSÓRCIOS PÚBLICOS</b>				
2274 AVALIAÇÃO DO ENSINO/APRENDIZAGEM, CAPACITAÇÃO DOS PROFISSIONAIS DA EDUCAÇÃO E AQUISIÇÃO DE MATERIAIS	0,00	5.300,00	0,00	5.300,00
30000000 DESPESAS CORRENTES	0,00	5.300,00	0,00	5.300,00
33000000 OUTRAS DESPESAS CORRENTES	0,00	5.300,00	0,00	5.300,00
33900000 APLICAÇÕES DIRETAS	0,00	5.300,00	0,00	5.300,00
2275 AQUISIÇÃO DE INSUMOS, FARDAMENTO E CONTRATAÇÃO DE SERVIÇOS PARA UNIDADES DE ENSINO	0,00	5.000,00	0,00	5.000,00
30000000 DESPESAS CORRENTES	0,00	5.000,00	0,00	5.000,00
33000000 OUTRAS DESPESAS CORRENTES	0,00	5.000,00	0,00	5.000,00
33900000 APLICAÇÕES DIRETAS	0,00	5.000,00	0,00	5.000,00
2276 ATIVIDADES DE RASTRAMENTO E MONITORAMENTO DO TRANSPORTE ESCOLAR	0,00	4.900,00	0,00	4.900,00
30000000 DESPESAS CORRENTES	0,00	4.900,00	0,00	4.900,00
33000000 OUTRAS DESPESAS CORRENTES	0,00	4.900,00	0,00	4.900,00
33900000 APLICAÇÕES DIRETAS	0,00	4.900,00	0,00	4.900,00
Soma Programa:	0,00	15.200,00	0,00	15.200,00
Soma SubFunção:	0,00	15.200,00	0,00	15.200,00
Soma Função:	2.000,00	25.200,00	0,00	27.200,00
Total Unidade:	2.000,00	25.200,00	0,00	27.200,00





ESTADO DE PERNAMBUCO  
PREFEITURA MUNICIPAL DE SALOÁ  
V - Programa de Trabalho

Anexo 6 da Lei 4.320/64

Exercício: 2026

Especificação	Projeto	Atividade	Oper. Especial	Total
<b>Poder: Poder Executivo</b>				
<b>Órgão: 26 - CONIAPE - CONSORCIO PUBLICO INTERMUNICIPAL DO AGRESTE PERNAMBUCANO E FRONTEIRAS</b>				
<b>UO: 2640 - CONIAPE - MEIO AMBIENTE</b>				
<b>Função: 18 Gestão Ambiental</b>				
<b>SubFunç.: 452 Serviços Urbanos</b>				
<b>Programa: 0080 TRANSFERÊNCIAS FINANCEIRAS PARA CONSÓRCIOS PÚBLICOS</b>				
<b>1145 AQUISIÇÃO DE MÓVEIS, MÁQUINAS E EQUIPAMENTOS DIVERSOS PARA O NIESMA</b>	<b>1.500,00</b>	<b>0,00</b>	<b>0,00</b>	<b>1.500,00</b>
40000000 DESPESAS DE CAPITAL	1.500,00	0,00	0,00	1.500,00
44000000 INVESTIMENTOS	1.500,00	0,00	0,00	1.500,00
44900000 APLICAÇÕES DIRETAS	1.500,00	0,00	0,00	1.500,00
<b>2282 ELABORAÇÃO/REVISÃO DO PLANO DIRETOR</b>	<b>0,00</b>	<b>3.000,00</b>	<b>0,00</b>	<b>3.000,00</b>
30000000 DESPESAS CORRENTES	0,00	3.000,00	0,00	3.000,00
33000000 OUTRAS DESPESAS CORRENTES	0,00	3.000,00	0,00	3.000,00
33900000 APLICAÇÕES DIRETAS	0,00	3.000,00	0,00	3.000,00
<b>2283 SERVIÇO DE INSPEÇÃO MUNICIPAL - SIM</b>	<b>0,00</b>	<b>3.500,00</b>	<b>0,00</b>	<b>3.500,00</b>
30000000 DESPESAS CORRENTES	0,00	3.500,00	0,00	3.500,00
33000000 OUTRAS DESPESAS CORRENTES	0,00	3.500,00	0,00	3.500,00
33900000 APLICAÇÕES DIRETAS	0,00	3.500,00	0,00	3.500,00
<b>2284 GESTÃO DO PLANEJAMENTO URBANO</b>	<b>0,00</b>	<b>1.400,00</b>	<b>0,00</b>	<b>1.400,00</b>
30000000 DESPESAS CORRENTES	0,00	1.400,00	0,00	1.400,00
33000000 OUTRAS DESPESAS CORRENTES	0,00	1.400,00	0,00	1.400,00
33900000 APLICAÇÕES DIRETAS	0,00	1.400,00	0,00	1.400,00
<b>2285 GESTÃO AMBIENTAL - SANEAMENTO BÁSICO, RESÍDUOS SÓLIDOS E LIXO HOSPITALAR</b>	<b>0,00</b>	<b>1.400,00</b>	<b>0,00</b>	<b>1.400,00</b>
30000000 DESPESAS CORRENTES	0,00	1.400,00	0,00	1.400,00
33000000 OUTRAS DESPESAS CORRENTES	0,00	1.400,00	0,00	1.400,00
33900000 APLICAÇÕES DIRETAS	0,00	1.400,00	0,00	1.400,00
<b>2286 SERVIÇOS DE REGULARIZAÇÃO DE ÁREAS DEGRADADAS</b>	<b>0,00</b>	<b>1.400,00</b>	<b>0,00</b>	<b>1.400,00</b>
30000000 DESPESAS CORRENTES	0,00	1.400,00	0,00	1.400,00
33000000 OUTRAS DESPESAS CORRENTES	0,00	1.400,00	0,00	1.400,00
33900000 APLICAÇÕES DIRETAS	0,00	1.400,00	0,00	1.400,00
<b>2287 ELABORAÇÃO/REVISÃO DO PLANO MUNICIPAL DE SANEAMENTO BÁSICO</b>	<b>0,00</b>	<b>1.400,00</b>	<b>0,00</b>	<b>1.400,00</b>
30000000 DESPESAS CORRENTES	0,00	1.400,00	0,00	1.400,00
33000000 OUTRAS DESPESAS CORRENTES	0,00	1.400,00	0,00	1.400,00
33900000 APLICAÇÕES DIRETAS	0,00	1.400,00	0,00	1.400,00
<b>2289 MANUTENÇÃO DAS ATIVIDADES DO NÚCLEO DE ENGENHARIA, SANEAMENTO BÁSICO E MEIO AMBIENTE - NIESMA</b>	<b>0,00</b>	<b>6.200,00</b>	<b>0,00</b>	<b>6.200,00</b>
30000000 DESPESAS CORRENTES	0,00	6.200,00	0,00	6.200,00
31000000 PESSOAL E ENCARGOS SOCIAIS	0,00	2.700,00	0,00	2.700,00
31900000 APLICAÇÕES DIRETAS	0,00	2.700,00	0,00	2.700,00
33000000 OUTRAS DESPESAS CORRENTES	0,00	3.500,00	0,00	3.500,00
33900000 APLICAÇÕES DIRETAS	0,00	3.500,00	0,00	3.500,00
<b>Soma Programa:</b>	<b>1.500,00</b>	<b>18.300,00</b>	<b>0,00</b>	<b>19.800,00</b>
<b>Soma SubFunção:</b>	<b>1.500,00</b>	<b>18.300,00</b>	<b>0,00</b>	<b>19.800,00</b>
<b>Função: 18 Gestão Ambiental</b>				
<b>SubFunç.: 541 Preservação e Conservação Ambiental</b>				
<b>Programa: 0080 TRANSFERÊNCIAS FINANCEIRAS PARA CONSÓRCIOS PÚBLICOS</b>				
<b>2288 GESTÃO DA REGULARIZAÇÃO FUNDIÁRIA</b>	<b>0,00</b>	<b>1.400,00</b>	<b>0,00</b>	<b>1.400,00</b>
30000000 DESPESAS CORRENTES	0,00	1.400,00	0,00	1.400,00
33000000 OUTRAS DESPESAS CORRENTES	0,00	1.400,00	0,00	1.400,00
33900000 APLICAÇÕES DIRETAS	0,00	1.400,00	0,00	1.400,00
<b>Soma Programa:</b>	<b>0,00</b>	<b>1.400,00</b>	<b>0,00</b>	<b>1.400,00</b>
<b>Soma SubFunção:</b>	<b>0,00</b>	<b>1.400,00</b>	<b>0,00</b>	<b>1.400,00</b>
<b>Soma Função:</b>	<b>1.500,00</b>	<b>19.700,00</b>	<b>0,00</b>	<b>21.200,00</b>
<b>Total Unidade:</b>	<b>1.500,00</b>	<b>19.700,00</b>	<b>0,00</b>	<b>21.200,00</b>



ESTADO DE PERNAMBUCO  
PREFEITURA MUNICIPAL DE SALOÁ  
V - Programa de Trabalho

Anexo 6 da Lei 4.320/64

Exercício: 2026

Especificação	Projeto	Atividade	Oper. Especial	Total
Poder: Poder Executivo				
Órgão: 26 - CONIAPE - CONSORCIO PUBLICO INTERMUNICIPAL DO AGRESTE PERNAMBUCANO E FRONTEIRAS				
UO: 2650 - CONIAPE - INFRAESTRUTURA				
Função: 15 Urbanismo				
SubFunç.: 452 Serviços Urbanos				
Programa: 0080 TRANSFERÊNCIAS FINANCEIRAS PARA CONSÓRCIOS PÚBLICOS				
1142 AQUISIÇÃO DE MÓVEIS, MÁQUINAS E EQUIP. DIVERSOS PARA O NIIP	1.000,00	0,00	0,00	1.000,00
40000000 DESPESAS DE CAPITAL	1.000,00	0,00	0,00	1.000,00
44000000 INVESTIMENTOS	1.000,00	0,00	0,00	1.000,00
44900000 APLICAÇÕES DIRETAS	1.000,00	0,00	0,00	1.000,00
1143 IMPLANTAÇÃO/AMPLIAÇÃO DO PARQUE DE ILUMINAÇÃO PÚBLICA	1.000,00	0,00	0,00	1.000,00
40000000 DESPESAS DE CAPITAL	1.000,00	0,00	0,00	1.000,00
44000000 INVESTIMENTOS	1.000,00	0,00	0,00	1.000,00
44900000 APLICAÇÕES DIRETAS	1.000,00	0,00	0,00	1.000,00
2277 MANUTENÇÃO DAS ATIVIDADES DO NÚCLEO INTERMUNICIPAL DE ILUMINAÇÃO	0,00	6.000,00	0,00	6.000,00
30000000 DESPESAS CORRENTES	0,00	6.000,00	0,00	6.000,00
31000000 PESSOAL E ENCARGOS SOCIAIS	0,00	2.500,00	0,00	2.500,00
31900000 APLICAÇÕES DIRETAS	0,00	2.500,00	0,00	2.500,00
33000000 OUTRAS DESPESAS CORRENTES	0,00	3.500,00	0,00	3.500,00
33900000 APLICAÇÕES DIRETAS	0,00	3.500,00	0,00	3.500,00
2278 CAPACITAÇÃO DOS PROFISSIONAIS DO SETOR DE ILUMINAÇÃO PÚBLICA - NIIP	0,00	2.700,00	0,00	2.700,00
30000000 DESPESAS CORRENTES	0,00	2.700,00	0,00	2.700,00
33000000 OUTRAS DESPESAS CORRENTES	0,00	2.700,00	0,00	2.700,00
33900000 APLICAÇÕES DIRETAS	0,00	2.700,00	0,00	2.700,00
2279 MANUTENÇÃO DO PARQUE DE ILUMINAÇÃO PÚBLICA	0,00	1.900,00	0,00	1.900,00
30000000 DESPESAS CORRENTES	0,00	1.900,00	0,00	1.900,00
33000000 OUTRAS DESPESAS CORRENTES	0,00	1.900,00	0,00	1.900,00
33900000 APLICAÇÕES DIRETAS	0,00	1.900,00	0,00	1.900,00
Soma Programa:	2.000,00	10.600,00	0,00	12.600,00
Soma SubFunção:	2.000,00	10.600,00	0,00	12.600,00
Soma Função:	2.000,00	10.600,00	0,00	12.600,00
Total Unidade:	2.000,00	10.600,00	0,00	12.600,00
Total Órgão:	21.000,00	128.000,00	1.000,00	150.000,00



ESTADO DE PERNAMBUCO  
PREFEITURA MUNICIPAL DE SALOÁ  
V - Programa de Trabalho

Anexo 6 da Lei 4.320/64

Exercício: 2026

Especificação	Projeto	Atividade	Oper. Especial	Total
Poder: Poder Executivo				
Órgão: 90 - INSTITUTO DE PREVIDÊNCIA DO MUNICÍPIO DE SALOÁ				
UO: 9001 - INSTITUTO DE PREVIDÊNCIA DO MUNICÍPIO DE SALOÁ				
Função: 09 Previdência Social				
SubFunç.: 122 Administração Geral				
Programa: 0007 GESTÃO ADMINISTRATIVA DOS ÓRGÃOS DO GOVERNO				
2060 MANUTENÇÃO DAS ATIVIDADES ADMINISTRATIVAS DO INSTITUTO PREVIDENCIÁRIO	0,00	243.000,00	0,00	243.000,00
30000000 DESPESAS CORRENTES	0,00	233.000,00	0,00	233.000,00
31000000 PESSOAL E ENCARGOS SOCIAIS	0,00	54.000,00	0,00	54.000,00
31900000 APLICAÇÕES DIRETAS	0,00	53.000,00	0,00	53.000,00
31910000 APLICAÇÃO DIRETA - OPERAÇÕES INTRAORÇAMENTÁRIAS	0,00	1.000,00	0,00	1.000,00
33000000 OUTRAS DESPESAS CORRENTES	0,00	179.000,00	0,00	179.000,00
33900000 APLICAÇÕES DIRETAS	0,00	179.000,00	0,00	179.000,00
40000000 DESPESAS DE CAPITAL	0,00	10.000,00	0,00	10.000,00
44000000 INVESTIMENTOS	0,00	10.000,00	0,00	10.000,00
44900000 APLICAÇÕES DIRETAS	0,00	10.000,00	0,00	10.000,00
2061 PAGAMENTO DE BENEFÍCIOS A APOSENTADOS E PENSIONISTAS	0,00	12.770.000,00	0,00	12.770.000,00
30000000 DESPESAS CORRENTES	0,00	12.770.000,00	0,00	12.770.000,00
31000000 PESSOAL E ENCARGOS SOCIAIS	0,00	12.770.000,00	0,00	12.770.000,00
31900000 APLICAÇÕES DIRETAS	0,00	12.770.000,00	0,00	12.770.000,00
Soma Programa:	0,00	13.013.000,00	0,00	13.013.000,00
Soma SubFunção:	0,00	13.013.000,00	0,00	13.013.000,00
Soma Função:	0,00	13.013.000,00	0,00	13.013.000,00
Total Unidade:	0,00	13.013.000,00	0,00	13.013.000,00
Total Órgão:	0,00	13.013.000,00	0,00	13.013.000,00
Total Despesa:	21.639.305,00	103.746.784,50	7.303.910,50	132.690.000,00



## PREFEITURA MUNICIPAL DE SALOÁ

## VI - Despesa por Função, SubFunção e Prog. por Projeto, Ativ. e Oper. Especial

Exercício: 2026

Código	Especificação	Projeto	Atividade	Oper. Especial	Total
<b>01</b>	<b>Legislativa</b>	<b>440.000,00</b>	<b>3.982.000,00</b>	<b>30.000,00</b>	<b>4.452.000,00</b>
<b>01.031</b>	<b>Ação Legislativa</b>	<b>440.000,00</b>	<b>3.982.000,00</b>	<b>30.000,00</b>	<b>4.452.000,00</b>
<b>01.031.0001</b>	<b>ATIVIDADES LEGISLATIVAS</b>	<b>440.000,00</b>	<b>3.982.000,00</b>	<b>30.000,00</b>	<b>4.452.000,00</b>
01.031.0001.0001	AMORTIZAÇÃO DE ENCARGOS DA DÍVIDA COM O INSS	0,00	0,00	30.000,00	30.000,00
01.031.0001.1001	AQUISIÇÃO DE MÓVEIS, MÁQUINAS, VEÍCULOS E EQUIPAMENTOS DIVERSOS PARA A CÂMARA	140.000,00	0,00	0,00	140.000,00
01.031.0001.1125	CONSTRUÇÃO, REFORMA E/OU AMPLIAÇÃO DE BENS MÓVEIS	130.000,00	0,00	0,00	130.000,00
01.031.0001.1126	AQUISIÇÃO DE IMÓVEIS PARA O PODER LEGISLATIVO	170.000,00	0,00	0,00	170.000,00
01.031.0001.2001	TREINAMENTO E CAPACITAÇÃO DE SERVIDORES E VEREADORES	0,00	130.000,00	0,00	130.000,00
01.031.0001.2002	MANUTENÇÃO DO LEGISLATIVO MUNICIPAL	0,00	2.055.000,00	0,00	2.055.000,00
01.031.0001.2003	MANUTENÇÃO DAS ATIVIDADES DE CERIMONIAL	0,00	65.000,00	0,00	65.000,00
01.031.0001.2004	PAGAMENTO DOS SUBSIDIOS DOS VEREADORES	0,00	1.673.000,00	0,00	1.673.000,00
01.031.0001.2005	MANUTENÇÃO DO CONTROLE INTERNO E OUVIDORIA DO LEGISLATIVO	0,00	59.000,00	0,00	59.000,00
<b>04</b>	<b>Administração</b>	<b>215.195,00</b>	<b>6.587.535,70</b>	<b>1.440.000,00</b>	<b>8.242.730,70</b>
<b>04.122</b>	<b>Administração Geral</b>	<b>205.195,00</b>	<b>5.537.798,20</b>	<b>1.440.000,00</b>	<b>7.182.993,20</b>
<b>04.122.0000</b>	<b>AMORTIZAÇÃO DE DÍVIDAS CONTRATADAS</b>	<b>0,00</b>	<b>0,00</b>	<b>1.440.000,00</b>	<b>1.440.000,00</b>
04.122.0000.0002	JUROS E ENCARGOS DA DÍVIDA	0,00	0,00	1.440.000,00	1.440.000,00
<b>04.122.0004</b>	<b>SUPERVISÃO E COORDENAÇÃO SUPERIOR</b>	<b>0,00</b>	<b>1.312.500,00</b>	<b>0,00</b>	<b>1.312.500,00</b>
04.122.0004.2006	MANUTENCAO DAS ATIVIDADES DO GABINETE DO PREFEITO	0,00	1.312.500,00	0,00	1.312.500,00
<b>04.122.0005</b>	<b>DIVULGAÇÃO OFICIAL</b>	<b>0,00</b>	<b>20.500,00</b>	<b>0,00</b>	<b>20.500,00</b>
04.122.0005.2008	DIVULGAÇÃO DE PROGRAMAS, OBRAS SERVIÇOS E PUBLICIDADE DOS ATOS ADMINISTRATIVOS	0,00	20.500,00	0,00	20.500,00
<b>04.122.0006</b>	<b>DEFESA DO INTERESSE PÚBLICO</b>	<b>5.000,00</b>	<b>351.600,00</b>	<b>0,00</b>	<b>356.600,00</b>
04.122.0006.1101	AQUISIÇÃO DE MÓVEIS, MÁQUINAS E EQUIPAMENTOS DIVERSOS PARA A PROCURADORIA DO MUNICÍPIO	5.000,00	0,00	0,00	5.000,00
04.122.0006.2009	MANUTENCAO DA PROCURADORIA MUNICIPAL	0,00	221.600,00	0,00	221.600,00
04.122.0006.2016	CONTRIBUIÇÃO PARA ASSOCIAÇÕES, INSTITUIÇÕES E DEMAIS ENTIDADES DE REPRESENTAÇÃO DE MUNICÍPIO	0,00	130.000,00	0,00	130.000,00
<b>04.122.0007</b>	<b>GESTÃO ADMINISTRATIVA DOS ÓRGÃOS DO GOVERNO</b>	<b>175.000,00</b>	<b>3.790.549,20</b>	<b>0,00</b>	<b>3.965.549,20</b>
04.122.0007.1003	CONSTRUÇÃO, REFORMA E/OU AMPLIAÇÃO DE PRÉDIOS PUBLICOS	92.000,00	0,00	0,00	92.000,00
04.122.0007.1021	AQUISIÇÃO DE MÓVEIS, MÁQUINAS E EQUIPAMENTOS PARA SEC. DE GOVERNO E ARTICULAÇÃO INST.	2.000,00	0,00	0,00	2.000,00
04.122.0007.1093	AQUISIÇÃO DE MÓVEIS, MÁQUINAS E EQUIPAMENTOS DIVERSOS PARA A SECRETARIA ADMINISTRAÇÃO	56.000,00	0,00	0,00	56.000,00
04.122.0007.1094	EXECUÇÃO DE PEQUENAS OBRAS, REFORMA E/OU AMPLIAÇÃO DE IMÓVEIS DA SECRETARIA ADMINISTRAÇÃO	10.000,00	0,00	0,00	10.000,00
04.122.0007.1095	AQUISIÇÃO DE MÓVEIS, MÁQUINAS E EQUIPAMENTOS DIVERSOS PARA O DEPARTAMENTO DE RECURSOS HUMANOS	10.000,00	0,00	0,00	10.000,00
04.122.0007.1100	AQUISIÇÃO DE VEÍCULOS, MÓVEIS, MÁQUINAS E EQUIPAMENTOS DIVERSOS PARA O GABINETE DO PREFEITO	5.000,00	0,00	0,00	5.000,00
04.122.0007.2007	MANUTENÇÃO DE SISTEMA DE CONTROLE PATRIMONIAL DE BENS	0,00	9.000,00	0,00	9.000,00
04.122.0007.2011	MANUTENCAO DAS ATIVIDADES DO CERIMONIAL	0,00	12.500,00	0,00	12.500,00
04.122.0007.2013	MANUTENÇÃO DAS ATIVIDADES DA SECRETARIA DE GOVERNO E ARTICULAÇÃO	0,00	686.000,00	0,00	686.000,00
04.122.0007.2014	MANUTENCAO DAS ATIVIDADES DO PORTAL DE TRANSPARENCIA	0,00	19.100,00	0,00	19.100,00
04.122.0007.2015	MANUTENÇÃO DAS ATIVIDADES DA SECRETARIA DE ADMINISTRAÇÃO	0,00	2.536.233,50	0,00	2.536.233,50
04.122.0007.2017	MANUTENÇÃO DAS ATIVIDADES DO DEPARTAMENTO DE RECURSOS	0,00	173.300,00	0,00	173.300,00
04.122.0007.2027	CAPACITACAO, TREINAMENTO E QUALIFICAÇÃO DE AGENTES PÚBLICOS, INCLUSIVE AVALIAÇÃO DE SERVIDORES	0,00	9.000,00	0,00	9.000,00
04.122.0007.2028	CONTRATAÇÃO DE SISTEMAS DE INFORMAÇÃO, CONSULTORIAS E ASSESSORIAS TÉCNICAS, CONTÁBIL, JURÍDICA E OUTRAS	0,00	171.000,00	0,00	171.000,00
04.122.0007.2171	CODEAM RATEIO - PARTICIPAÇÃO NA MANUTENÇÃO DO CONSÓRCIO MUNICIPAL	0,00	41.215,70	0,00	41.215,70
04.122.0007.2177	MANUTENÇÃO DAS AÇÕES VINCULADAS PARA CONSTRUÇÃO, REFORMA E/OU AMPLIAÇÃO DE PRÉDIOS PUBLICOS	0,00	72.000,00	0,00	72.000,00
04.122.0007.2290	CONIAPE RATEIO - PARTICIPAÇÃO NA MANUTENÇÃO DO CONSÓRCIO MUNICIPAL	0,00	61.200,00	0,00	61.200,00
<b>04.122.0028</b>	<b>ATENÇÃO ESPECIALIZADA À SAÚDE DA POPULAÇÃO</b>	<b>0,00</b>	<b>25.149,00</b>	<b>0,00</b>	<b>25.149,00</b>
04.122.0028.2128	MANUTENÇÃO DAS ATIVIDADES ADMINISTRATIVAS DO CODEAM/CONSÓRCIO	0,00	25.149,00	0,00	25.149,00
<b>04.122.0080</b>	<b>TRANSFERÊNCIAS FINANCEIRAS PARA CONSÓRCIOS PÚBLICOS</b>	<b>25.195,00</b>	<b>37.500,00</b>	<b>0,00</b>	<b>62.695,00</b>
04.122.0080.1039	MODERNIZAÇÃO DA ESTRUTURA FÍSICA (CONSTRUÇÃO, REFORMA, AMPLIAÇÃO)	8.715,00	0,00	0,00	8.715,00
04.122.0080.1040	AQUISIÇÃO DE VEÍCULOS, MÓVEIS, MÁQUINAS E EQUIPAMENTOS - RATEIO	4.980,00	0,00	0,00	4.980,00
04.122.0080.1134	MODERNIZAÇÃO DA ESTRUTURA FÍSICA - SEDE DO CONIAPE (REF, AQUI E AMP)	2.000,00	0,00	0,00	2.000,00



## PREFEITURA MUNICIPAL DE SALOÁ

## VI - Despesa por Função, SubFunção e Prog. por Projeto, Ativ. e Oper. Especial

Exercício: 2026

Código	Especificação	Projeto	Atividade	Oper. Especial	Total
04.122.0080.1135	AQUISIÇÃO DE VEÍCULOS, MÓVEIS, MÁQUINAS E EQUIP. DIVERSOS PARA O CONIAPE	2.000,00	0,00	0,00	2.000,00
04.122.0080.1136	CONSTRUÇÃO DA SEDE DO CONIAPE	3.500,00	0,00	0,00	3.500,00
04.122.0080.1137	AQUISIÇÃO DE VEÍCULOS PARA OS PROGRAMAS - CONIAPE	2.000,00	0,00	0,00	2.000,00
04.122.0080.1138	REEQUIPAMENTO PARA OS PROGRAMAS - CONIAPE	2.000,00	0,00	0,00	2.000,00
04.122.0080.2261	REALIZAÇÃO DE CONCURSOS PÚBLICOS E/OU SELEÇÕES SIMPLIFICADAS - CONIAPE	0,00	5.000,00	0,00	5.000,00
04.122.0080.2262	INDENIZAÇÃO E RESTITUIÇÕES DIVERSAS - CONIAPE	0,00	1.000,00	0,00	1.000,00
04.122.0080.2263	MANUTENÇÃO DAS ATIVIDADES ADMINISTRATIVAS DO CONIAPE	0,00	21.000,00	0,00	21.000,00
04.122.0080.2264	MANUTENÇÃO DA CASA DE APOIO CONSORCIAL - CONIAPE	0,00	10.500,00	0,00	10.500,00
<b>04.123</b>	<b>Administração Financeira</b>	<b>5.000,00</b>	<b>781.137,50</b>	<b>0,00</b>	<b>786.137,50</b>
<b>04.123.0008</b>	<b>GESTÃO FINANCEIRA E ORÇAMENTÁRIA</b>	<b>5.000,00</b>	<b>781.137,50</b>	<b>0,00</b>	<b>786.137,50</b>
04.123.0008.1096	AQUISIÇÃO DE MÓVEIS, MÁQUINAS E EQUIPAMENTOS DIVERSOS PARA A SECRETARIA DE FINANÇAS	5.000,00	0,00	0,00	5.000,00
04.123.0008.2018	MANUTENÇÃO DAS ATIVIDADES DA SECRETARIA DE FINANÇAS	0,00	781.137,50	0,00	781.137,50
<b>04.124</b>	<b>Controle Interno</b>	<b>5.000,00</b>	<b>170.000,00</b>	<b>0,00</b>	<b>175.000,00</b>
<b>04.124.0007</b>	<b>GESTÃO ADMINISTRATIVA DOS ÓRGÃOS DO GOVERNO</b>	<b>5.000,00</b>	<b>0,00</b>	<b>0,00</b>	<b>5.000,00</b>
04.124.0007.1092	AQUISIÇÃO DE MÓVEIS, MÁQUINAS E EQUIPAMENTOS DIVERSOS PARA O CONTROLE INTERNO	5.000,00	0,00	0,00	5.000,00
<b>04.124.0010</b>	<b>GESTÃO DOS SERVIÇOS DE CONTROLE</b>	<b>0,00</b>	<b>170.000,00</b>	<b>0,00</b>	<b>170.000,00</b>
04.124.0010.2029	MANUTENÇÃO DAS ATIVIDADES DO CONTROLE INTERNO	0,00	170.000,00	0,00	170.000,00
<b>04.129</b>	<b>Administração de Receitas</b>	<b>0,00</b>	<b>98.600,00</b>	<b>0,00</b>	<b>98.600,00</b>
<b>04.129.0011</b>	<b>GESTÃO DA RECEITA MUNICIPAL</b>	<b>0,00</b>	<b>98.600,00</b>	<b>0,00</b>	<b>98.600,00</b>
04.129.0011.2030	MANUTENCAO DAS ATIVIDADES DO DEPARTAMENTO DE ADMINISTRACAO TRIBUTARIA	0,00	87.100,00	0,00	87.100,00
04.129.0011.2031	MANUTENÇÃO, COORDENAÇÃO E CONTROLE DAS ATIV. DE FISCALIZAÇÃO E ARRECADAÇÃO	0,00	11.500,00	0,00	11.500,00
<b>06</b>	<b>Segurança Pública</b>	<b>0,00</b>	<b>12.000,00</b>	<b>0,00</b>	<b>12.000,00</b>
<b>06.182</b>	<b>Defesa Civil</b>	<b>0,00</b>	<b>12.000,00</b>	<b>0,00</b>	<b>12.000,00</b>
<b>06.182.0007</b>	<b>GESTÃO ADMINISTRATIVA DOS ÓRGÃOS DO GOVERNO</b>	<b>0,00</b>	<b>6.000,00</b>	<b>0,00</b>	<b>6.000,00</b>
06.182.0007.2196	MANUTENÇÃO DAS AÇÕES DA GUARDA MUNICIPAL	0,00	6.000,00	0,00	6.000,00
<b>06.182.0060</b>	<b>PROTEÇÃO AO MEIO AMBIENTE</b>	<b>0,00</b>	<b>6.000,00</b>	<b>0,00</b>	<b>6.000,00</b>
06.182.0060.2195	APOIO AS AÇÕES DA DEFESA CIVIL	0,00	6.000,00	0,00	6.000,00
<b>08</b>	<b>Assistência Social</b>	<b>909.747,00</b>	<b>4.879.503,30</b>	<b>4.000,00</b>	<b>5.793.250,30</b>
<b>08.122</b>	<b>Administração Geral</b>	<b>40.747,00</b>	<b>1.343.240,60</b>	<b>0,00</b>	<b>1.383.987,60</b>
<b>08.122.0007</b>	<b>GESTÃO ADMINISTRATIVA DOS ÓRGÃOS DO GOVERNO</b>	<b>40.000,00</b>	<b>1.335.920,00</b>	<b>0,00</b>	<b>1.375.920,00</b>
08.122.0007.1068	AQUISIÇÃO DE VEÍCULOS, MÁQUINAS, MÓVEIS E EQUIPAMENTOS DIVERSOS PARA FMAS	20.000,00	0,00	0,00	20.000,00
08.122.0007.1070	CONSTRUÇÃO, REFORMA E/OU AMPLIAÇÃO DE IMÓVEIS DO FUNDO MUNICIPAL DE ASSISTÊNCIA SOCIAL - FMAS	20.000,00	0,00	0,00	20.000,00
08.122.0007.2034	CAPACITAÇÃO, CONSULTORIA, TREINAMENTO E QUALIFICAÇÃO PARA EQUIPES DA ASSISTÊNCIA SOCIAL E CONSELHO, INCLUSIVE REALIZAÇÃO E PARTICIPAÇÃO DE CONFERÊNCIAS	0,00	12.000,00	0,00	12.000,00
08.122.0007.2035	MANUTENÇÃO DA GESTÃO ADMINISTRATIVA DO FUNDO MUNICIPAL DE ASSISTÊNCIA SOCIAL - FMAS	0,00	1.304.000,00	0,00	1.304.000,00
08.122.0007.2174	CODEAM NIAS - PARTICIPAÇÃO NA MANUTENÇÃO DO CONSÓRCIO MUNICIPAL	0,00	19.920,00	0,00	19.920,00
<b>08.122.0080</b>	<b>TRANSFERÊNCIAS FINANCEIRAS PARA CONSÓRCIOS PÚBLICOS</b>	<b>747,00</b>	<b>7.320,60</b>	<b>0,00</b>	<b>8.067,60</b>
08.122.0080.1041	AQUISIÇÃO DE VEÍCULOS, MÓVEIS, MÁQUINAS E EQUIPAMENTOS - NIAS	747,00	0,00	0,00	747,00
08.122.0080.2129	MANUTENÇÃO DAS ATIVIDADES DO NIAS	0,00	4.581,60	0,00	4.581,60
08.122.0080.2130	SUBVENÇÕES SOCIAIS A ENTIDADES LIGADAS A ASSISTÊNCIA SOCIAL - NIAS	0,00	747,00	0,00	747,00
08.122.0080.2131	CAPACITAÇÃO DOS PROFISSIONAIS DE ASSISTÊNCIA SOCIAL - NIAS	0,00	1.992,00	0,00	1.992,00
<b>08.241</b>	<b>Assistência à Pessoa Idosa</b>	<b>5.000,00</b>	<b>15.000,00</b>	<b>0,00</b>	<b>20.000,00</b>
<b>08.241.0012</b>	<b>PROTEÇÃO DE APOIO AO IDOSO</b>	<b>5.000,00</b>	<b>0,00</b>	<b>0,00</b>	<b>5.000,00</b>
08.241.0012.1066	AQUISIÇÃO DE MÓVEIS, MÁQUINAS, VEÍCULOS E EQUIPAMENTOS DIVERSOS PARA O FUNDO MUNICIPAL DO IDOSO	5.000,00	0,00	0,00	5.000,00
<b>08.241.0015</b>	<b>PROTEÇÃO SOCIAL BÁSICA</b>	<b>0,00</b>	<b>15.000,00</b>	<b>0,00</b>	<b>15.000,00</b>
08.241.0015.2036	MANUTENCAO DAS ACOES DE PROTECAO SOCIAL BASICA PARA PESSOA IDOSA	0,00	15.000,00	0,00	15.000,00
<b>08.242</b>	<b>Assistência à Pessoa com Deficiência</b>	<b>0,00</b>	<b>8.000,00</b>	<b>0,00</b>	<b>8.000,00</b>
<b>08.242.0015</b>	<b>PROTEÇÃO SOCIAL BÁSICA</b>	<b>0,00</b>	<b>8.000,00</b>	<b>0,00</b>	<b>8.000,00</b>
08.242.0015.2038	MANUTENÇÃO DAS AÇÕES DE PROTEÇÃO SOCIAL BÁSICA PARA PESSOAS PORTADOR DE DEFICIÊNCIA	0,00	8.000,00	0,00	8.000,00
<b>08.243</b>	<b>Assistência à Criança e ao Adolescente</b>	<b>451.000,00</b>	<b>1.230.410,30</b>	<b>0,00</b>	<b>1.681.410,30</b>
<b>08.243.0014</b>	<b>PROMOÇÃO DOS DIREITOS DA CRIANÇA E DO ADOLESCENTE</b>	<b>30.000,00</b>	<b>951.410,30</b>	<b>0,00</b>	<b>981.410,30</b>
08.243.0014.1065	AQUISIÇÃO DE MÓVEIS, VEÍCULOS, MÁQUINAS E EQUIPAMENTOS DIVERSOS PARA O FUNDECA	30.000,00	0,00	0,00	30.000,00



## PREFEITURA MUNICIPAL DE SALOÁ

## VI - Despesa por Função, SubFunção e Prog. por Projeto, Ativ. e Oper. Especial

Exercício: 2026

Código	Especificação	Projeto	Atividade	Oper. Especial	Total
08.243.0014.2033	MANUTENÇÃO COORDENAÇÃO E CONTROLE DAS ATIVIDADES DO CONSELHO TUTELAR	0,00	323.410,30	0,00	323.410,30
08.243.0014.2039	MANUTENÇÃO DAS ATIVIDADES ADMINISTRATIVAS DO FUNDO MUNICIPAL DA CRIANÇAS	0,00	433.000,00	0,00	433.000,00
08.243.0014.2043	MANUTENÇÃO DAS ATIVIDADES DESENVOLVIDAS PARA APOIO A CRIANÇA E AO ADOLESCENTE, INCLUSIVE POLITICAS DE INCLUSÃO E ESPECIAIS	0,00	195.000,00	0,00	195.000,00
<b>08.243.0016</b>	<b>PROTEÇÃO SOCIAL ESPECIAL DE MÉDIA COMPLEXIDADE</b>	<b>220.000,00</b>	<b>0,00</b>	<b>0,00</b>	<b>220.000,00</b>
08.243.0016.1064	AQUISIÇÃO DE MÓVEIS, VEÍCULOS, MÁQUINAS E QUIPAMENTOS DIVERSOS PARA CONSELHO TUTELAR	220.000,00	0,00	0,00	220.000,00
<b>08.243.0024</b>	<b>PRIMEIRA INFANCIA NO SUAS</b>	<b>119.000,00</b>	<b>257.000,00</b>	<b>0,00</b>	<b>376.000,00</b>
08.243.0024.1076	AQUISIÇÃO DE MÓVEIS, MÁQUINAS E EQUIPAMENTOS DIVERSOS PARA O PROGRAMA PRIMEIRA INFÂNCIA NO SUAS - CRIANÇA FELIZ	119.000,00	0,00	0,00	119.000,00
08.243.0024.2049	MANUTENCAO DA PRIMEIRA INFÂNCIA NO SUAS – PROGRAMA CRIANÇA FELIZ	0,00	241.000,00	0,00	241.000,00
08.243.0024.2248	MANUTENÇÃO DAS AÇÕES DE ATENÇÃO A CRIANÇA DE 0 A 6 ANOS - CRIANÇA FELIZ	0,00	16.000,00	0,00	16.000,00
<b>08.243.0082</b>	<b>FAMÍLIA ACOLHEDORA – PROTEÇÃO SOCIAL ESPECIAL (ALTA COMPLEXIDADE)</b>	<b>48.000,00</b>	<b>16.000,00</b>	<b>0,00</b>	<b>64.000,00</b>
08.243.0082.1127	MANUTENÇÃO DO SERVIÇO DE ACOlhIMENTO EM FAMÍLIA ACOLHEDORA (PSE – ALTA COMPLEXIDADE).	48.000,00	0,00	0,00	48.000,00
08.243.0082.2246	AQUISIÇÃO DE MÓVEIS, MÁQUINAS, EQUIPAMENTOS, OUTROS MATERIAIS, AMPLIAÇÃO E EXPANSÃO	0,00	16.000,00	0,00	16.000,00
<b>08.243.0083</b>	<b>PROCADSUAS</b>	<b>34.000,00</b>	<b>6.000,00</b>	<b>0,00</b>	<b>40.000,00</b>
08.243.0083.1128	MANUTENÇÃO DAS ATIVIDADES DO PROCADSUAS	34.000,00	0,00	0,00	34.000,00
08.243.0083.2247	AQUISIÇÃO DE MÓVEIS, MÁQUINAS, EQUIPAMENTOS, OUTROS MATERIAIS - PROCADSUAS	0,00	6.000,00	0,00	6.000,00
<b>08.244</b>	<b>Assistência Comunitária</b>	<b>225.000,00</b>	<b>1.831.852,40</b>	<b>0,00</b>	<b>2.056.852,40</b>
<b>08.244.0007</b>	<b>GESTÃO ADMINISTRATIVA DOS ÓRGÃOS DO GOVERNO</b>	<b>5.000,00</b>	<b>31.000,00</b>	<b>0,00</b>	<b>36.000,00</b>
08.244.0007.1067	AQUISIÇÃO DE MÓVEIS, MÁQUINAS, VEÍCULOS E EQUIPAMENTOS DIVERSOS PARA A COORDENADORIA DA MULHER	5.000,00	0,00	0,00	5.000,00
08.244.0007.2010	MANUTENCAO DAS ATIVIDADES DA COORDENADORIA DA MULHER	0,00	31.000,00	0,00	31.000,00
<b>08.244.0015</b>	<b>PROTEÇÃO SOCIAL BÁSICA</b>	<b>178.000,00</b>	<b>727.000,00</b>	<b>0,00</b>	<b>905.000,00</b>
08.244.0015.1004	CONSTRUÇÃO, REFORMA E/OU AMPLIAÇÃO DE IMÓVEIS DO CRAS/PAIF	43.000,00	0,00	0,00	43.000,00
08.244.0015.1071	AQUISIÇÃO DE VEÍCULOS, MÁQUINAS, MÓVEIS E EQUIPAMENTOS DIVERSOS PARA O CRAS/PAIF	51.000,00	0,00	0,00	51.000,00
08.244.0015.1072	AQUISIÇÃO DE VEÍCULOS, MÁQUINAS, MÓVEIS E EQUIPAMENTOS DIVERSOS PARA O BPC ESCOLA	10.000,00	0,00	0,00	10.000,00
08.244.0015.1073	AQUISIÇÃO DE VEÍCULOS, MÁQUINAS, MÓVEIS E EQUIPAMENTOS DIVERSOS PARA O SCFV	10.000,00	0,00	0,00	10.000,00
08.244.0015.1074	EXECUÇÃO DE EMENDAS PARLAMENTARES NA ASSISTÊNCIA SOCIAL	20.000,00	0,00	0,00	20.000,00
08.244.0015.1075	CONSTRUÇÃO, REFORMA E/OU AMPLIAÇÃO DO PRÉDIO DO SCFV	44.000,00	0,00	0,00	44.000,00
08.244.0015.2046	APOIO OPERACIONAL NO BENEFÍCIO DE PRESTAÇÃO CONTINUADA - BPC ESCOLA	0,00	18.000,00	0,00	18.000,00
08.244.0015.2047	MANUTENÇÃO DOS SERVIÇOS DE CONVIVÊNCIA E FORTALECIMENTO DE VÍNCULOS - SCFV	0,00	272.000,00	0,00	272.000,00
08.244.0015.2048	MANUTENÇÃO DAS ATIVIDADES DO CENTRO DE REFERÊNCIA DA ASSISTÊNCIA SOCIAL - CRAS/PAIF	0,00	391.000,00	0,00	391.000,00
08.244.0015.2166	EXECUÇÃO DE EMENDAS PARLAMENTARES NA ASSISTÊNCIA SOCIAL	0,00	46.000,00	0,00	46.000,00
<b>08.244.0016</b>	<b>PROTEÇÃO SOCIAL ESPECIAL DE MÉDIA COMPLEXIDADE</b>	<b>27.000,00</b>	<b>222.000,00</b>	<b>0,00</b>	<b>249.000,00</b>
08.244.0016.1077	AQUISIÇÃO DE MÓVEIS, MÁQUINAS E EQUIPAMENTOS DIVERSOS PARA O CREAS/PAEFI	12.000,00	0,00	0,00	12.000,00
08.244.0016.1078	CONSTRUÇÃO, REFORMA E/OU AMPLIAÇÃO DE CENTRO DE REFERÊNCIA ESPECIALIZADO EM ASSISTÊNCIA SOCIAL - CREAS/PAEFI	15.000,00	0,00	0,00	15.000,00
08.244.0016.2050	MANUTENÇÃO DAS ATIVIDADES DO CENTRO DE REFERÊNCIA ESPECIAL DA ASSISTÊNCIA SOCIAL CREAS/PAEFI	0,00	222.000,00	0,00	222.000,00
<b>08.244.0017</b>	<b>GESTÃO DESCENTRALIZADA SUAS</b>	<b>15.000,00</b>	<b>194.000,00</b>	<b>0,00</b>	<b>209.000,00</b>
08.244.0017.1079	AQUISIÇÃO DE MÓVEIS, MÁQUINAS E EQUIPAMENTOS DIVERSOS PARA O IGD-SUAS E/OU IGD-PGF	15.000,00	0,00	0,00	15.000,00
08.244.0017.2051	MANUTENCAO DA GESTAO DESCENTRALIZADA DO SUAS - IGD-SUAS	0,00	194.000,00	0,00	194.000,00
<b>08.244.0023</b>	<b>CONCESSÃO DE BENEFÍCIOS EVENTUAIS</b>	<b>0,00</b>	<b>390.000,00</b>	<b>0,00</b>	<b>390.000,00</b>
08.244.0023.2054	MANUTENÇÃO DAS AÇÕES PARA MELHORIA DA QUALIDADE DE VIDA DA POPULAÇÃO CARENTE	0,00	190.000,00	0,00	190.000,00
08.244.0023.2055	DISTRIBUIÇÃO DE CESTAS BASICAS COM FAMILIAS CARENTES - BENEFÍCIOS EVENTUAIS	0,00	22.000,00	0,00	22.000,00
08.244.0023.2056	REALIZAÇÃO DE SEPULTAMENTO DE PESSOAS CARENTES NO MUNICÍPIO	0,00	92.000,00	0,00	92.000,00
08.244.0023.2057	APOIO AS AÇÕES DE VULNERABILIDADE TEMPORARIA E VÍTIMAS DE CALAMIDADE PÚBLICA	0,00	46.000,00	0,00	46.000,00





## PREFEITURA MUNICIPAL DE SALOÁ

## VI - Despesa por Função, SubFunção e Prog. por Projeto, Ativ. e Oper. Especial

Exercício: 2026

Código	Especificação	Projeto	Atividade	Oper. Especial	Total
08.244.0023.2058	ASSISTENCIA A NATALIDADE	0,00	40.000,00	0,00	40.000,00
<b>08.244.0080</b>	<b>TRANSFERÊNCIAS FINANCEIRAS PARA CONSÓRCIOS PÚBLICOS</b>	<b>0,00</b>	<b>11.852,40</b>	<b>0,00</b>	<b>11.852,40</b>
08.244.0080.2132	COORDENAÇÃO, MANUTENÇÃO E SUPERVISÃO - PAIF - NIAS	0,00	3.510,90	0,00	3.510,90
08.244.0080.2133	COORDENAÇÃO, MANUTENÇÃO E SUPERVISÃO - SCFV - NIAS	0,00	2.564,70	0,00	2.564,70
08.244.0080.2134	COORD. MANUT. E SUPERV. PROTEÇÃO BAS. DOMICÍLIO DEFICIENTES E - NIAS	0,00	2.066,70	0,00	2.066,70
08.244.0080.2135	COORD. MANUT. E SUPERV. PROTEÇÃO ESPECIAL DEFICIENTES, IDOSOS E - NIAS	0,00	1.817,70	0,00	1.817,70
08.244.0080.2136	IMPLEMENTAÇÃO DE AÇÕES DE PROMOÇÃO E DEFESA DOS DIREITOS - NIAS	0,00	1.892,40	0,00	1.892,40
<b>08.244.0081</b>	<b>GESTÃO DESCENTRALIZADA DO PROGRAMA BOLSA FAMILIA</b>	<b>0,00</b>	<b>256.000,00</b>	<b>0,00</b>	<b>256.000,00</b>
08.244.0081.2126	MANUTENÇÃO DO ÍNDICE DE GESTÃO DESCENTRALIZADA DO PROGRAMA BOLSA FAMILIA (IGDBF)	0,00	256.000,00	0,00	256.000,00
<b>08.306</b>	<b>Alimentação e Nutrição</b>	<b>188.000,00</b>	<b>431.000,00</b>	<b>0,00</b>	<b>619.000,00</b>
<b>08.306.0084</b>	<b>PROGRAMAS DO FUNDO ESTADUAL DE ASSISTÊNCIA SOCIAL</b>	<b>188.000,00</b>	<b>431.000,00</b>	<b>0,00</b>	<b>619.000,00</b>
08.306.0084.1080	CONSTRUÇÃO, REFORMA E/OU AMPLIAÇÃO DESTINADO AO PROGRAMA DE SEGURANÇA ALIMENTAR, INCLUINDO COZINHA COMUNITÁRIA	158.000,00	0,00	0,00	158.000,00
08.306.0084.1081	AQUISIÇÃO DE MÓVEIS, MÁQUINAS E EQUIPAMENTOS DIVERSOS DESTINADOS AO PROGRAMA SEGURANÇA ALIMENTAR, INCLUINDO COZINHA COMUNITÁRIA	30.000,00	0,00	0,00	30.000,00
08.306.0084.2125	MANUTENÇÃO DAS AÇÕES DE SEGURANÇA ALIMENTAR E NUTRICIONAL, INCLUSIVE COZINHA COMUNITÁRIA	0,00	431.000,00	0,00	431.000,00
<b>08.422</b>	<b>Direitos Individuais, Coletivos e Difusos</b>	<b>0,00</b>	<b>10.000,00</b>	<b>0,00</b>	<b>10.000,00</b>
<b>08.422.0021</b>	<b>PROTEÇÃO E PROMOÇÃO DA SAÚDE E DIGNIDADE MENSTRUAL NO MUNICÍPIO</b>	<b>0,00</b>	<b>10.000,00</b>	<b>0,00</b>	<b>10.000,00</b>
08.422.0021.2032	DISTRIBUIÇÃO DE ABSORVENTES HIGIÊNICOS PARA ESTUDANTES DA REDE MUNICIPAL DE ENSINO QUE ATENDAM AOS CRITÉRIOS EXIGIDOS	0,00	10.000,00	0,00	10.000,00
<b>08.846</b>	<b>Outros Encargos Especiais</b>	<b>0,00</b>	<b>10.000,00</b>	<b>4.000,00</b>	<b>14.000,00</b>
<b>08.846.0000</b>	<b>AMORTIZAÇÃO DE DÍVIDAS CONTRATADAS</b>	<b>0,00</b>	<b>10.000,00</b>	<b>0,00</b>	<b>10.000,00</b>
08.846.0000.2297	PAGAMENTO DE INDENIZACOES E RESTITUIÇÕES, INCLUSIVE DE CONVÊNIOS E EMENDAS PARLAMENTARES	0,00	6.000,00	0,00	6.000,00
08.846.0000.2300	PAGAMENTO DE PRECATORIOS E SENTENÇAS JUDICIAIS	0,00	4.000,00	0,00	4.000,00
<b>08.846.0019</b>	<b>SENTENÇAS JUDICIAIS</b>	<b>0,00</b>	<b>0,00</b>	<b>4.000,00</b>	<b>4.000,00</b>
08.846.0019.0009	SENTENÇAS JUDICIAIS DO FUNDO MUNICIPAL DE ASSISTÊNCIA SOCIAL	0,00	0,00	4.000,00	4.000,00
<b>09</b>	<b>Previdência Social</b>	<b>0,00</b>	<b>13.013.000,00</b>	<b>0,00</b>	<b>13.013.000,00</b>
<b>09.122</b>	<b>Administração Geral</b>	<b>0,00</b>	<b>13.013.000,00</b>	<b>0,00</b>	<b>13.013.000,00</b>
<b>09.122.0007</b>	<b>GESTÃO ADMINISTRATIVA DOS ÓRGÃOS DO GOVERNO</b>	<b>0,00</b>	<b>13.013.000,00</b>	<b>0,00</b>	<b>13.013.000,00</b>
09.122.0007.2060	MANUTENÇÃO DAS ATIVIDADES ADMINISTRATIVAS DO INSTITUTO PREVIDENCIÁRIO	0,00	243.000,00	0,00	243.000,00
09.122.0007.2061	PAGAMENTO DE BENEFÍCIOS A APOSENTADOS E PENSIONISTAS	0,00	12.770.000,00	0,00	12.770.000,00
<b>10</b>	<b>Saúde</b>	<b>5.534.454,00</b>	<b>29.972.216,50</b>	<b>0,00</b>	<b>35.506.670,50</b>
<b>10.122</b>	<b>Administração Geral</b>	<b>172.454,00</b>	<b>1.562.935,00</b>	<b>0,00</b>	<b>1.735.389,00</b>
<b>10.122.0007</b>	<b>GESTÃO ADMINISTRATIVA DOS ÓRGÃOS DO GOVERNO</b>	<b>158.000,00</b>	<b>1.476.094,50</b>	<b>0,00</b>	<b>1.634.094,50</b>
10.122.0007.1012	CONSTRUÇÃO, AMPLIAÇÃO E RECUPERAÇÃO DA ESTRUTURA FÍSICA DO FUNDO MUNICIPAL DE SAÚDE	100.000,00	0,00	0,00	100.000,00
10.122.0007.1017	AQUISIÇÃO DE VEÍCULOS, MÁQUINAS E EQUIPAMENTOS PARA O FUNDO MUNICIPAL DE SAÚDE	58.000,00	0,00	0,00	58.000,00
10.122.0007.2021	MANUTENÇÃO DO CONSELHO MUNICIPAL DE SAÚDE	0,00	26.000,00	0,00	26.000,00
10.122.0007.2022	GESTÃO ADMINISTRATIVA DO FUNDO MUNICIPAL DE SAUDE	0,00	1.324.000,00	0,00	1.324.000,00
10.122.0007.2081	CAPACITAÇÃO, CONSULTORIA, TREINAMENTO E QUALIFICAÇÃO PARA AS EQUIPES DE SAÚDE, INCLUSIVE O CONSELHO MUNICIPAL DE SAÚDE	0,00	16.000,00	0,00	16.000,00
10.122.0007.2172	CODEAM NIS - PARTICIPAÇÃO NA MANUTENÇÃO DO CONSÓRCIO MUNICIPAL	0,00	82.294,50	0,00	82.294,50
10.122.0007.2291	CONIAPE NIS - PARTICIPAÇÃO NA MANUTENÇÃO DO CONSÓRCIO MUNICIPAL	0,00	27.800,00	0,00	27.800,00
<b>10.122.0080</b>	<b>TRANSFERÊNCIAS FINANCEIRAS PARA CONSÓRCIOS PÚBLICOS</b>	<b>14.454,00</b>	<b>86.840,50</b>	<b>0,00</b>	<b>101.294,50</b>
10.122.0080.1042	AQUISIÇÃO DE IMÓVEIS PARA O NÚCLEO INTERMUNICIPAL DE SAÚDE - NIS	1.992,00	0,00	0,00	1.992,00
10.122.0080.1043	MODERNIZAÇÃO ESTRUT. FÍSICA (CONSTRUÇÃO, REFORMA) NÚCLEO INTERM. - NIS	2.490,00	0,00	0,00	2.490,00
10.122.0080.1044	AQUISIÇÃO, VEÍCULOS, MÓVEIS, MÁQUINAS E EQUIPAMENTOS DIVERSOS - NIS	1.992,00	0,00	0,00	1.992,00
10.122.0080.1045	AQUISIÇÃO DE MÓVEIS, MÁQUINAS E EQUIPAMENTOS DIVERSOS PARA O - NIS	4.980,00	0,00	0,00	4.980,00
10.122.0080.1140	AQUISIÇÃO DE VEÍCULOS, AMBULÂNCIAS, MÁQUINAS E EQUIPAMENTOS DIVERSOS PARA O NIS	3.000,00	0,00	0,00	3.000,00



## PREFEITURA MUNICIPAL DE SALOÁ

## VI - Despesa por Função, SubFunção e Prog. por Projeto, Ativ. e Oper. Especial

Exercício: 2026

Código	Especificação	Projeto	Atividade	Oper. Especial	Total
10.122.0080.2137	MANUTENÇÃO DAS ATIVIDADES ADMINISTRATIVO DO NÚCLEO INTERMUNICIPAL - NIS	0,00	12.948,00	0,00	12.948,00
10.122.0080.2138	SUBVENÇÕES SOCIAIS A ENTIDADES LIGADAS A SAÚDE - NIS	0,00	124,50	0,00	124,50
10.122.0080.2139	CAPACITAÇÃO DOS PROFISSIONAIS DA SAÚDE - NIS	0,00	2.490,00	0,00	2.490,00
10.122.0080.2140	MANUTENÇÃO DAS ATIVIDADES ADMINISTRATIVAS DO NIS (JUNTA MÉDICA) - NIS	0,00	10.707,00	0,00	10.707,00
10.122.0080.2141	MANUT. DAS ATIV. DO NÚCLEO INTERMUNICIPAL EM SAÚDE - ATENÇÃO BÁSICA - NIS	0,00	1.992,00	0,00	1.992,00
10.122.0080.2142	MANUT. ATIV. DO LABORATÓRIO DO AGRESTE MERIDIONAL - LABAM - NIS	0,00	28.137,00	0,00	28.137,00
10.122.0080.2143	MANUT. ATIV. DO NÚCLEO INTERMUNICIPAL EM SAÚDE - NIS MÉDIA E ALTA - NIS	0,00	8.715,00	0,00	8.715,00
10.122.0080.2144	AQUIS. COMPARTILHADA DE MEDICAMENTOS DA REDE DE ASSIST. FARM. - NIS	0,00	2.863,50	0,00	2.863,50
10.122.0080.2145	MANUT. ATIV. NÚCLEO INTERMUNICIPAL SAÚDE - NIS VIGILÂNCIA EM SAÚDE - NIS	0,00	2.863,50	0,00	2.863,50
10.122.0080.2265	MANUTENÇÃO DAS ATIVIDADES ADMINISTRATIVAS DO NÚCLEO INTERMUNICIPAL DE SAÚDE - NIS	0,00	12.000,00	0,00	12.000,00
10.122.0080.2266	CAPACITAÇÃO DOS PROFISSIONAIS DA SAÚDE	0,00	4.000,00	0,00	4.000,00
<b>10.301</b>	<b>Atenção Básica</b>	<b>922.000,00</b>	<b>8.579.900,00</b>	<b>0,00</b>	<b>9.501.900,00</b>
<b>10.301.0027</b>	<b>ATENÇÃO PRIMÁRIA A POPULAÇÃO</b>	<b>922.000,00</b>	<b>8.577.100,00</b>	<b>0,00</b>	<b>9.499.100,00</b>
10.301.0027.1005	AQUISIÇÃO DE VEÍCULOS, MÁQUINAS, MÓVEIS E EQUIPAMENTOS PARA ATENÇÃO PRIMÁRIA A SAÚDE DA POPULAÇÃO	488.000,00	0,00	0,00	488.000,00
10.301.0027.1006	CONSTRUÇÃO, REFORMA E/OU AMPLIAÇÃO DE IMÓVEIS PARA ATENÇÃO PRIMÁRIA	394.000,00	0,00	0,00	394.000,00
10.301.0027.1022	CONSTRUÇÃO DE ACADEMIA DA SAÚDE	20.000,00	0,00	0,00	20.000,00
10.301.0027.1031	AQUISIÇÃO DE VEÍCULOS, MÁQUINAS, MÓVEIS E EQUIPAMENTOS PARA O CENTRO DE ESPECIALIDADES ONDONTOLÓGICA, INCLUSIVE UNIDADE MÓVEL ONDONTOLÓGICA	20.000,00	0,00	0,00	20.000,00
10.301.0027.2066	MANUTENCAO, QUALIFICAÇÃO E FORTALECIMENTO DA REDE DE ATENÇÃO PRIMÁRIA	0,00	8.241.600,00	0,00	8.241.600,00
10.301.0027.2067	MANUTENÇÃO DO CENTRO ESPECIALIZADO ONDOTOLÓGICO - CEO	0,00	28.000,00	0,00	28.000,00
10.301.0027.2074	MANUTENCAO DO LABORATORIO DE PROTESE DENTARIA	0,00	40.200,00	0,00	40.200,00
10.301.0027.2076	MANUTENCAO DO PROGRAMA SAUDE NA ESCOLA	0,00	9.300,00	0,00	9.300,00
10.301.0027.2078	AMPLIAÇÃO E MANUTENCAO DO PROGRAMA MAIS MEDICOS/ MÉDICOS PELO BRASIL	0,00	242.000,00	0,00	242.000,00
10.301.0027.2272	SAÚDE INCLUSIVA, APOIO E SUPORTE A DIVERSIDADE DE GÊNERO (LGBTQIAPN+)	0,00	16.000,00	0,00	16.000,00
<b>10.301.0080</b>	<b>TRANSFERÊNCIAS FINANCEIRAS PARA CONSÓRCIOS PÚBLICOS</b>	<b>0,00</b>	<b>2.800,00</b>	<b>0,00</b>	<b>2.800,00</b>
10.301.0080.2267	MANUTENÇÃO DAS ATIVIDADES A ATENÇÃO PRIMÁRIA EM SAÚDE DO NÚCLEO INTERMUNICIPAL DE SAÚDE - NIS	0,00	1.800,00	0,00	1.800,00
10.301.0080.2268	AQUISIÇÃO DE MATERIAIS E/OU EPI's PARA ACS E ACE	0,00	1.000,00	0,00	1.000,00
<b>10.302</b>	<b>Assistência Hospitalar e Ambulatorial</b>	<b>4.373.000,00</b>	<b>18.262.581,50</b>	<b>0,00</b>	<b>22.635.581,50</b>
<b>10.302.0028</b>	<b>ATENÇÃO ESPECIALIZADA À SAÚDE DA POPULAÇÃO</b>	<b>565.000,00</b>	<b>18.258.581,50</b>	<b>0,00</b>	<b>18.823.581,50</b>
10.302.0028.1008	AQUISIÇÃO DE VEÍCULOS, MÁQUINAS, MÓVEIS E EQUIPAMENTOS PARA ATENÇÃO ESPECIALIZADA A SAÚDE DA POPULAÇÃO	305.000,00	0,00	0,00	305.000,00
10.302.0028.1010	CONSTRUÇÃO, AMPLIAÇÃO E REQUALIFICAÇÃO DE UNIDADES DA ASSISTÊNCIA ESPECIALIZADA	260.000,00	0,00	0,00	260.000,00
10.302.0028.2037	SAÚDE INCLUSIVA (TRATAMENTO E SUPORTE EM TRANSTRONOS, EXPECTRO AUTISTA, TDAH E OUTROS)	0,00	40.000,00	0,00	40.000,00
10.302.0028.2065	MANUTENÇÃO DO CENTRO DE REABILITAÇÃO	0,00	26.000,00	0,00	26.000,00
10.302.0028.2068	MANUTENÇÃO DO CENTRO ESPECIALIZADO DE ATENDIMENTO MULTIDISCIPLINAR INFATOJUVENIL	0,00	22.000,00	0,00	22.000,00
10.302.0028.2070	MANUTENÇÃO DO CENTRO DE ESPECIALIDADES À POPULAÇÃO	0,00	394.500,00	0,00	394.500,00
10.302.0028.2072	MANUTENÇÃO DO CENTRO DE ATENÇÃO PSICOSSOCIAL CAPS	0,00	689.700,00	0,00	689.700,00
10.302.0028.2079	MANUTENÇÃO E APOIO AO TRATAMENTO DE SAÚDE FORA DO DOMICÍLIO - TFD E CASA DE APOIO	0,00	70.000,00	0,00	70.000,00
10.302.0028.2080	MANUTENCAO DO SAMU	0,00	751.000,00	0,00	751.000,00
10.302.0028.2082	MANUTENCAO, AMPLIAÇÃO E QUALIFICAÇÃO DA REDE ESPECIALIZADA DE SAÚDE	0,00	3.109.000,00	0,00	3.109.000,00
10.302.0028.2260	MANUTENÇÃO DO HOSPITAL MUNICIPAL	0,00	13.156.381,50	0,00	13.156.381,50
<b>10.302.0029</b>	<b>ASSISTÊNCIA MÉDICA HOSPITALAR</b>	<b>3.808.000,00</b>	<b>0,00</b>	<b>0,00</b>	<b>3.808.000,00</b>
10.302.0029.1009	AQUISIÇÃO DE MÁQUINAS, MÓVEIS E EQUIPAMENTOS PARA O HOSPITAL DO MUNICÍPIO	190.000,00	0,00	0,00	190.000,00
10.302.0029.1038	CONSTRUÇÃO, REFORMA E/OU AMPLIAÇÃO DO HOSPITAL DO MUNICÍPIO	3.618.000,00	0,00	0,00	3.618.000,00
<b>10.302.0080</b>	<b>TRANSFERÊNCIAS FINANCEIRAS PARA CONSÓRCIOS PÚBLICOS</b>	<b>0,00</b>	<b>4.000,00</b>	<b>0,00</b>	<b>4.000,00</b>
10.302.0080.2269	MANUTENÇÃO DAS ATIVIDADES DE MÉDIA E ALTA COMPLEXIDADE DO NÚCLEO INTERMUNICIPAL DE SAÚDE - NIS	0,00	2.000,00	0,00	2.000,00
10.302.0080.2270	REALIZAÇÃO DE EXAMES E DIAGNOSTICOS POR IMAGEM - MÉDIA E ALTA COMPLEXIDADE - MAC	0,00	2.000,00	0,00	2.000,00





## PREFEITURA MUNICIPAL DE SALOÁ

## VI - Despesa por Função, SubFunção e Prog. por Projeto, Ativ. e Oper. Especial

Exercício: 2026

Código	Especificação	Projeto	Atividade	Oper. Especial	Total
<b>10.303</b>	<b>Suporte Profilático e Terapêutico</b>	<b>12.000,00</b>	<b>402.900,00</b>	<b>0,00</b>	<b>414.900,00</b>
<b>10.303.0026</b>	<b>ASSISTÊNCIA FARMACÊUTICA</b>	<b>12.000,00</b>	<b>400.900,00</b>	<b>0,00</b>	<b>412.900,00</b>
10.303.0026.1035	REESTRUTURAÇÃO DA ASSISTÊNCIA FARMACÊUTICA	12.000,00	0,00	0,00	12.000,00
10.303.0026.2077	DESENVOLVIMENTO DA POLÍTICA DA ASSISTÊNCIA FARMACÊUTICA	0,00	360.900,00	0,00	360.900,00
10.303.0026.2257	AQUISIÇÃO DE VEÍCULOS/MOTOCICLETAS E OUTROS EQUIPAMENTOS PARA O PROGRAMA DE MEDICAMENTO À DOMICÍLIO	0,00	20.000,00	0,00	20.000,00
10.303.0026.2258	AQUISIÇÃO DE MÓVEIS, MÁQUINAS E EQUIPAMENTOS PARA A CENTRAL DE ABASTECIMENTO	0,00	20.000,00	0,00	20.000,00
<b>10.303.0080</b>	<b>TRANSFERÊNCIAS FINANCEIRAS PARA CONSÓRCIOS PÚBLICOS</b>	<b>0,00</b>	<b>2.000,00</b>	<b>0,00</b>	<b>2.000,00</b>
10.303.0080.2271	MANUTENÇÃO DA ASSISTÊNCIA FARMACÊUTICA DO NÚCLEO INTERMUNICIPAL DE SAÚDE - NIS	0,00	2.000,00	0,00	2.000,00
<b>10.304</b>	<b>Vigilância Sanitária</b>	<b>30.000,00</b>	<b>348.900,00</b>	<b>0,00</b>	<b>378.900,00</b>
<b>10.304.0030</b>	<b>VIGILÂNCIA EM SAÚDE</b>	<b>30.000,00</b>	<b>348.900,00</b>	<b>0,00</b>	<b>378.900,00</b>
10.304.0030.1036	EXECUÇÃO DE OBRAS E REFORMAS NA VIGILÂNCIA SANITÁRIA	20.000,00	0,00	0,00	20.000,00
10.304.0030.1037	AQUISIÇÃO DE MÓVEIS E EQUIPAMENTOS DIVERSOS PARA A VIGILÂNCIA SANITÁRIA	10.000,00	0,00	0,00	10.000,00
10.304.0030.2083	MANUTENCAO E QUALIFICAÇÃO DOS SERVIÇOS DE VIGILANCIA SANITÁRIA	0,00	348.900,00	0,00	348.900,00
<b>10.305</b>	<b>Vigilância Epidemiológica</b>	<b>25.000,00</b>	<b>749.000,00</b>	<b>0,00</b>	<b>774.000,00</b>
<b>10.305.0030</b>	<b>VIGILÂNCIA EM SAÚDE</b>	<b>25.000,00</b>	<b>749.000,00</b>	<b>0,00</b>	<b>774.000,00</b>
10.305.0030.1058	AQUISIÇÃO DE EQUIPAMENTOS PARA VIGILÂNCIA EPIDEMIOLÓGICA E AMBIENTAL	10.000,00	0,00	0,00	10.000,00
10.305.0030.1059	EXECUÇÃO DE OBRAS E REFORMAS PARA A VIGILÂNCIA EPIDEMIOLÓGICA E AMBIENTAL	15.000,00	0,00	0,00	15.000,00
10.305.0030.2052	MANUTENÇÃO E QUALIFICAÇÃO DAS AÇÕES DE VIGILÂNCIA EPIDEMIOLÓGICA E AMBIENTAL	0,00	749.000,00	0,00	749.000,00
<b>10.306</b>	<b>Alimentação e Nutrição</b>	<b>0,00</b>	<b>38.000,00</b>	<b>0,00</b>	<b>38.000,00</b>
<b>10.306.0018</b>	<b>SEGURANÇA ALIMENTAR E NUTRICIONAL</b>	<b>0,00</b>	<b>38.000,00</b>	<b>0,00</b>	<b>38.000,00</b>
10.306.0018.2071	MANUTENÇÃO DAS AÇÕES DE ALIMENTAÇÃO E NUTRIÇÃO	0,00	34.000,00	0,00	34.000,00
10.306.0018.2256	MANUTENÇÃO DO SISTEMA NACIONAL DE SEGURANÇA ALIMENTAR (SISAN) - FMS	0,00	4.000,00	0,00	4.000,00
<b>10.846</b>	<b>Outros Encargos Especiais</b>	<b>0,00</b>	<b>28.000,00</b>	<b>0,00</b>	<b>28.000,00</b>
<b>10.846.0000</b>	<b>AMORTIZAÇÃO DE DÍVIDAS CONTRATADAS</b>	<b>0,00</b>	<b>28.000,00</b>	<b>0,00</b>	<b>28.000,00</b>
10.846.0000.2295	PAGAMENTOS DE INDENIZAÇÕES E RESTITUIÇÕES, INCLUVISE DE CONVÊNIOS E EMENDAS PARLAMENTARES	0,00	24.000,00	0,00	24.000,00
10.846.0000.2299	PAGAMENTO DE PRECATORIOS E SENTENÇAS JUDICIAIS	0,00	4.000,00	0,00	4.000,00
<b>11</b>	<b>Trabalho</b>	<b>0,00</b>	<b>85.000,00</b>	<b>0,00</b>	<b>85.000,00</b>
<b>11.333</b>	<b>Empregabilidade</b>	<b>0,00</b>	<b>85.000,00</b>	<b>0,00</b>	<b>85.000,00</b>
<b>11.333.0007</b>	<b>GESTÃO ADMINISTRATIVA DOS ÓRGÃOS DO GOVERNO</b>	<b>0,00</b>	<b>85.000,00</b>	<b>0,00</b>	<b>85.000,00</b>
11.333.0007.2040	MANUTENCAO DE CURSOS PROFISSIONALIZANTES	0,00	42.000,00	0,00	42.000,00
11.333.0007.2041	MANUTENCAO DE PROGRAMAS DE ESTAGIOS REMUNERADOS	0,00	43.000,00	0,00	43.000,00
<b>12</b>	<b>Educação</b>	<b>4.236.788,00</b>	<b>35.685.706,00</b>	<b>30.000,00</b>	<b>39.952.494,00</b>
<b>12.122</b>	<b>Administração Geral</b>	<b>11.213,00</b>	<b>88.245,00</b>	<b>0,00</b>	<b>99.458,00</b>
<b>12.122.0007</b>	<b>GESTÃO ADMINISTRATIVA DOS ÓRGÃOS DO GOVERNO</b>	<b>0,00</b>	<b>62.060,00</b>	<b>0,00</b>	<b>62.060,00</b>
12.122.0007.2173	CODEAM NIE - PARTICIPAÇÃO NA MANUTENÇÃO DO CONSÓRCIO MUNICIPAL	0,00	34.860,00	0,00	34.860,00
12.122.0007.2292	CONIAPE NIE - PARTICIPAÇÃO NA MANUTENÇÃO DO CONSÓRCIO MUNICIPAL	0,00	27.200,00	0,00	27.200,00
<b>12.122.0080</b>	<b>TRANSFERÊNCIAS FINANCEIRAS PARA CONSÓRCIOS PÚBLICOS</b>	<b>11.213,00</b>	<b>26.185,00</b>	<b>0,00</b>	<b>37.398,00</b>
12.122.0080.1046	MODERNIZAÇÃO ESTRUT. FÍSICA (CONSTRUÇÃO, REFORMA) NÚCLEO INTERM. - NIE	3.735,00	0,00	0,00	3.735,00
12.122.0080.1047	AQUIS. VEIC. MÓVEIS, MAQ. E EQUIPAMENTOS PARA O NÚCLEO INTERM. - NIE	2.490,00	0,00	0,00	2.490,00
12.122.0080.1048	AQUISIÇÃO DE IMÓVEIS PARA O NÚCLEO INTERM. EDUCAÇÃO - NIE	2.988,00	0,00	0,00	2.988,00
12.122.0080.1141	AQUISIÇÃO DE MÓVEIS, MÁQUINAS E EQUIPAMENTOS PARA O NIEDI	2.000,00	0,00	0,00	2.000,00
12.122.0080.2146	GESTÃO DO NÚCLEO INTERMUNICIPAL DE EDUCAÇÃO - ENSINO FUNDAMENTAL - NIE	0,00	4.482,00	0,00	4.482,00
12.122.0080.2147	MANUTENÇÃO NÚCLEO INTERMUNICIPAL DE EDUCAÇÃO - NIE	0,00	4.606,50	0,00	4.606,50
12.122.0080.2148	CAPACITAÇÃO PROFIS. DE EDUC. APOIO ADM PEDAGÓGICO - NIE	0,00	1.867,50	0,00	1.867,50
12.122.0080.2149	IMPLANTAÇÃO E IMPLEMENTAÇÃO, FORM, GEREC, GESTÃO ESCOLAR - NIE	0,00	2.490,00	0,00	2.490,00
12.122.0080.2150	IMPLANTAÇÃO E IMPLEMENTAÇÃO, FORM, GERENC GESTÃO TRANSPORTE - NIE	0,00	2.739,00	0,00	2.739,00
12.122.0080.2273	MANUTENÇÃO DO NÚCLEO INTERMUNICIPAL DE EDUCAÇÃO E DESENV. INSTITUCIONAL - NIEDI	0,00	10.000,00	0,00	10.000,00
<b>12.306</b>	<b>Alimentação e Nutrição</b>	<b>0,00</b>	<b>1.339.000,00</b>	<b>0,00</b>	<b>1.339.000,00</b>
<b>12.306.0033</b>	<b>ALIMENTAÇÃO SUPLEMENTAR PARA ESTUDANTES</b>	<b>0,00</b>	<b>1.339.000,00</b>	<b>0,00</b>	<b>1.339.000,00</b>
12.306.0033.2085	MANUTENCAO DA DISTRIBUICAO DE MERENDA ESCOLAR	0,00	1.339.000,00	0,00	1.339.000,00
<b>12.361</b>	<b>Ensino Fundamental</b>	<b>2.715.575,00</b>	<b>28.482.685,00</b>	<b>30.000,00</b>	<b>31.228.260,00</b>



## PREFEITURA MUNICIPAL DE SALOÁ

## VI - Despesa por Função, SubFunção e Prog. por Projeto, Ativ. e Oper. Especial

Exercício: 2026

Código	Especificação	Projeto	Atividade	Oper. Especial	Total
<b>12.361.0007</b>	<b>GESTÃO ADMINISTRATIVA DOS ÓRGÃOS DO GOVERNO</b>	<b>0,00</b>	<b>6.000,00</b>	<b>0,00</b>	<b>6.000,00</b>
12.361.0007.2194	MANUTENÇÃO DO CONSELHO MUNICIPAL DE EDUCAÇÃO	0,00	6.000,00	0,00	6.000,00
<b>12.361.0037</b>	<b>DESENVOLVIMENTO DO ENSINO FUNDAMENTAL</b>	<b>2.675.575,00</b>	<b>26.427.415,00</b>	<b>30.000,00</b>	<b>29.132.990,00</b>
12.361.0037.0010	IDENIZAÇÕES E RESTITUIÇÕES DIVERSAS, INCLUSIVE DECORRENTES DE CONVÊNIOS	0,00	0,00	30.000,00	30.000,00
12.361.0037.1011	AQUISICAO DE MOVEIS, MÁQUINAS, VEÍCULOS E OUTROS EQUIPAMENTOS ESCOLARES DO ENSINO FUNDAMENTAL	694.000,00	0,00	0,00	694.000,00
12.361.0037.1013	CONSTRUÇÃO, REFORMA E/OU AMPLIAÇÃO DE UNIDADES ESCOLARES, INCLUSIVE QUADRAS E CENTROS DE PRÁTICAS ESPORTIVAS - ENSINO FUNDAMENTAL	528.000,00	0,00	0,00	528.000,00
12.361.0037.1014	AQUISICAO DE VEICULOS, MOVEIS, MÁQUINAS E EQUIPAMENTOS DIVERSOS, INCLUSIVE DE INFORMÁTICA E PERIFÉRICOS EM GERAL PARA REDE DE ENSINO FUNDAMENTAL	625.575,00	0,00	0,00	625.575,00
12.361.0037.1016	CONSTRUÇÃO, REFORMA E/OU AMPLIAÇÃO DE UNIDADES ESCOLARES	420.000,00	0,00	0,00	420.000,00
12.361.0037.1110	AQUISIÇÃO DE MÓVEIS, MÁQUINAS E EQUIPAMENTOS PARA O ENSINO EM TEMPO INTEGRAL - ETI - ENSINO FUNDAMENTAL	10.000,00	0,00	0,00	10.000,00
12.361.0037.1113	AQUISIÇÃO DE VEÍCULOS PARA O TRANSPORTE ESCOLAR	310.000,00	0,00	0,00	310.000,00
12.361.0037.1115	AQUISIÇÃO DE INSTRUMENTOS DE PERCUSÃO PARA AS BANDAS MARCIAIS ESCOLARES	10.000,00	0,00	0,00	10.000,00
12.361.0037.1131	MELHORIA NA ESTRUTURA FÍSICA MUNICIPAL PARA ENSINO EM TEMPO INTEGRAL - ETI - ENSINO FUNDAMENTAL	50.000,00	0,00	0,00	50.000,00
12.361.0037.1132	AQUISIÇÃO DE EQUIPAMENTOS E MATERIAL ESPORTIVO PARA PRÁTICA DE ESPORTES NAS ESCOLAS	20.000,00	0,00	0,00	20.000,00
12.361.0037.1133	EDUCAÇÃO INCLUSIVA APOIO E SUPORTE A DIVERSIDADE DE GÊNERO (LGBTQIAPN+)	8.000,00	0,00	0,00	8.000,00
12.361.0037.2094	CAPACITAÇÃO, FORMAÇÃO CONTINUADA, TREINAMENTO E QUALIFICAÇÃO DE PROFESSORES E SERVIDORES, INCLUSIVE AVALIAÇÃO DE SERVIDORES	0,00	18.000,00	0,00	18.000,00
12.361.0037.2095	MANUTENCAO DO PROGRAMA A CAMINHO DA ESCOLA	0,00	925.000,00	0,00	925.000,00
12.361.0037.2096	MANUTENÇÃO DAS ATIVIDADES CUSTEADAS PELO PROGRAMA SALARIO EDUCAÇÃO	0,00	112.000,00	0,00	112.000,00
12.361.0037.2097	MANUTENÇÃO DO ENSINO FUNDAMENTAL EM TEMPO INTEGRAL - ETI - ENSINO FUNDAMENTAL	0,00	183.000,00	0,00	183.000,00
12.361.0037.2099	MANUTENCAO DO TRANSPORTE ESCOLAR NO MUNICIPIO	0,00	451.000,00	0,00	451.000,00
12.361.0037.2100	MANUTENÇÃO DO PROGRAMA DINHEIRO DIRETO NA ESCOLA - PDDE	0,00	63.000,00	0,00	63.000,00
12.361.0037.2101	MANUTENÇÃO DAS UNIDADES ESCOLARES DO ENSINO FUNDAMENTAL	0,00	3.672.000,00	0,00	3.672.000,00
12.361.0037.2102	AQUISIÇÃO E DISTRIBUICAO DE FARDAMENTO ESCOLAR E MATERIAL DIDATICO PARA O ALUNO	0,00	605.000,00	0,00	605.000,00
12.361.0037.2103	GESTÃO ADMINISTRATIVA DO ENSINO FUNDAMENTAL - FUNDEB OUTRAS DESPESAS	0,00	1.356.000,00	0,00	1.356.000,00
12.361.0037.2104	GESTÃO ADMINISTRATIVA DE PESSOAL DO ENSINO FUNDAMENTAL PROFISSIONAIS DA EDUCAÇÃO - FUNDEB	0,00	17.666.415,00	0,00	17.666.415,00
12.361.0037.2182	MANUTENÇÃO DO TRANSPORTE ESCOLAR COM RECURSO DO FUNDEB	0,00	1.152.000,00	0,00	1.152.000,00
12.361.0037.2188	CAPACITAÇÃO, FORMAÇÃO CONTINUADA, TREINAMENTO E QUALIFICAÇÃO DE PROFESSORES E SERVIDORES, INCLUSIVE AVALIAÇÃO DE SERVIDORES	0,00	56.000,00	0,00	56.000,00
12.361.0037.2191	PROGRAMA LEITURA VIVA	0,00	6.000,00	0,00	6.000,00
12.361.0037.2193	MANUTENÇÃO DAS BANDAS MARCIAIS ESCOLARES	0,00	24.000,00	0,00	24.000,00
12.361.0037.2252	AQUISIÇÃO E DISTRIBUIÇÃO DE MATERIAL DIDÁTICO	0,00	100.000,00	0,00	100.000,00
12.361.0037.2253	ILUMINAÇÃO DE QUADRAS POLIESPORTIVAS E UNIDADES ESCOLARES	0,00	12.000,00	0,00	12.000,00
12.361.0037.2254	AUXÍLIO FINANCEIRO A ESTUDANTES CARENTES NA FORMA DA LEI	0,00	12.000,00	0,00	12.000,00
12.361.0037.2255	PROGRAMA DE EQUIDADE, EDUCAÇÃO PARA AS RELAÇÕES ÉTNICO-RACIAIS E EDUCAÇÃO ESCOLAR QUILOMBOLA - PMEERQ	0,00	14.000,00	0,00	14.000,00
<b>12.361.0038</b>	<b>FORMAÇÃO PEDAGÓGICA</b>	<b>0,00</b>	<b>12.584,00</b>	<b>0,00</b>	<b>12.584,00</b>
12.361.0038.2187	REEQUIPAMENTO DE CENTROS DE TREINAMENTOS, LABORATÓRIOS PEDAGÓGICOS E DE INFORMÁTICA	0,00	12.584,00	0,00	12.584,00
<b>12.361.0041</b>	<b>GESTÃO ADMINISTRATIVA DA EDUCAÇÃO BÁSICA</b>	<b>40.000,00</b>	<b>2.018.000,00</b>	<b>0,00</b>	<b>2.058.000,00</b>
12.361.0041.1114	AQUISIÇÃO DE MÓVEIS, MÁQUINAS, VEÍCULOS E OUTROS EQUIPAMENTOS PARA A SECRETARIA DE EDUCAÇÃO	40.000,00	0,00	0,00	40.000,00
12.361.0041.2023	MANUTENCAO DAS ATIVIDADES DESENVOLVIDAS PELA SECRETARIA DE EDUCACAO	0,00	2.018.000,00	0,00	2.018.000,00
<b>12.361.0080</b>	<b>TRANSFERÊNCIAS FINANCEIRAS PARA CONSÓRCIOS PÚBLICOS</b>	<b>0,00</b>	<b>18.686,00</b>	<b>0,00</b>	<b>18.686,00</b>
12.361.0080.2151	CAPACITAÇÃO DE PROFISSIONAIS DA EDUCAÇÃO FUNDAMENTAL - NIE	0,00	3.486,00	0,00	3.486,00
12.361.0080.2274	AVALIAÇÃO DO ENSINO/APRENDIZAGEM, CAPACITAÇÃO DOS PROFISSIONAIS DA EDUCAÇÃO E AQUISIÇÃO DE MATERIAIS	0,00	5.300,00	0,00	5.300,00
12.361.0080.2275	AQUISIÇÃO DE INSUMOS, FARDAMENTO E CONTRATAÇÃO DE SERVIÇOS PARA UNIDADES DE ENSINO	0,00	5.000,00	0,00	5.000,00



## PREFEITURA MUNICIPAL DE SALOÁ

## VI - Despesa por Função, SubFunção e Prog. por Projeto, Ativ. e Oper. Especial

Exercício: 2026

Código	Especificação	Projeto	Atividade	Oper. Especial	Total
12.361.0080.2276	ATIVIDADES DE RASTRAMENTO E MONITORAMENTO DO TRANSPORTE ESCOLAR	0,00	4.900,00	0,00	4.900,00
<b>12.364</b>	<b>Ensino Superior</b>	<b>0,00</b>	<b>74.000,00</b>	<b>0,00</b>	<b>74.000,00</b>
<b>12.364.0036</b>	<b>TRANSPORTE ESCOLAR</b>	<b>0,00</b>	<b>64.000,00</b>	<b>0,00</b>	<b>64.000,00</b>
12.364.0036.2086	MANUTENÇÃO DO TRANSPORTE DE ESTUDANTES UNIVERSITÁRIOS	0,00	64.000,00	0,00	64.000,00
<b>12.364.0038</b>	<b>FORMAÇÃO PEDAGÓGICA</b>	<b>0,00</b>	<b>10.000,00</b>	<b>0,00</b>	<b>10.000,00</b>
12.364.0038.2251	CONCESSÃO DE BOLSAS DE ESTÁGIO PARA ESTUDANTES UNIVERSITÁRIOS	0,00	10.000,00	0,00	10.000,00
<b>12.365</b>	<b>Educação Infantil</b>	<b>1.395.000,00</b>	<b>5.010.986,00</b>	<b>0,00</b>	<b>6.405.986,00</b>
<b>12.365.0039</b>	<b>DESENVOLVIMENTO DO ENSINO DA CRIANÇA</b>	<b>1.395.000,00</b>	<b>5.005.010,00</b>	<b>0,00</b>	<b>6.400.010,00</b>
12.365.0039.1015	CONSTRUÇÃO, REFORMA E/OU AMPLIAÇÃO DE UNIDADES DO ENSINO INFANTIL DO MUNICÍPIO, INCLUSIVE CRECHES - FUNDEB OUTRAS DESPESAS	500.000,00	0,00	0,00	500.000,00
12.365.0039.1107	AQUISIÇÃO DE VEÍCULOS, MÁQUINAS E EQUIPAMENTOS DIVERSOS PARA EDUCAÇÃO INFANTIL - FUNDEB OUTRAS	400.000,00	0,00	0,00	400.000,00
12.365.0039.1111	AQUISIÇÃO DE MÓVEIS, MÁQUINAS E EQUIPAMENTOS PARA O ENSINO EM TEMPO INTEGRAL - ETI - ENSINO INFANTIL	10.000,00	0,00	0,00	10.000,00
12.365.0039.1112	AQUISICAO DE MOVEIS, MÁQUINAS, VEÍCULOS E OUTROS EQUIPAMENTOS PARA O ENSINO INFANTIL, INCLUSIVE PROG. BRASIL CARINHOSO	65.000,00	0,00	0,00	65.000,00
12.365.0039.1129	CONSTRUÇÃO, REFORMA E/OU AMPLIAÇÃO DE CRECHES, UNIDADES ESCOLARES, QUADRAS E OUTROS APLICADO A EDUCAÇÃO INFANTIL	410.000,00	0,00	0,00	410.000,00
12.365.0039.1130	MELHORIA NA ESTRUTURA FÍSICA MUNICIPAL PARA ENSINO EM TEMPO INTEGRAL - ETI - ENSINO INFANTIL	10.000,00	0,00	0,00	10.000,00
12.365.0039.2087	APOIO Á PRIMEIRA INFÂNCIA (MANUTENÇÃO DA EDUCAÇÃO INFANTIL) E ALFABETIZA SALOÁ (CRIANÇA ALFABETIZADA)	0,00	261.000,00	0,00	261.000,00
12.365.0039.2088	MANUTENÇÃO DOS PROFISSIONAIS DA EDUCAÇÃO INFANTIL - CRECHE E PRÉ-ESCOLA (CRIANÇA ALFABETIZADA) - FUNDEB PROFISSIONAIS DA EDUCAÇÃO	0,00	3.610.010,00	0,00	3.610.010,00
12.365.0039.2089	MANUTENÇÃO DAS ATIVIDADES DA EDUCAÇÃO INFANTIL, CRECHE E PRÉ-ESCOLA (CRIANÇA ALFABETIZADA) - FUNDEB OUTRAS DESPESAS	0,00	350.000,00	0,00	350.000,00
12.365.0039.2183	MANUTENÇÃO DO ENSINO EM TEMPO INTEGRAL - ETI - ENSINO INFANTIL	0,00	90.000,00	0,00	90.000,00
12.365.0039.2185	GESTÃO ADMINISTRATIVA DA EDUCAÇÃO INFANTIL - CRECHE E PRÉ-ESCOLA (CRIANÇA ALFABETIZADA)	0,00	688.000,00	0,00	688.000,00
12.365.0039.2192	PROGRAMA LEITURA VIVA	0,00	6.000,00	0,00	6.000,00
<b>12.365.0080</b>	<b>TRANSFERÊNCIAS FINANCEIRAS PARA CONSÓRCIOS PÚBLICOS</b>	<b>0,00</b>	<b>5.976,00</b>	<b>0,00</b>	<b>5.976,00</b>
12.365.0080.2152	GESTÃO NÚCLEO INTERM. EDUCAÇÃO INFANTIL - CRECHE E PRE-ESCOLA - NIE	0,00	2.241,00	0,00	2.241,00
12.365.0080.2153	CAPACITAÇÃO DE PROFIS. EDUCAÇÃO INFANTIL - CRECHE E PRE-ESCOLA - NIE	0,00	3.735,00	0,00	3.735,00
<b>12.366</b>	<b>Educação de Jovens e Adultos</b>	<b>0,00</b>	<b>452.500,00</b>	<b>0,00</b>	<b>452.500,00</b>
<b>12.366.0040</b>	<b>DESENVOLVIMENTO DO ENSINO PARA ERRADICAÇÃO DO ANALFABETISMO</b>	<b>0,00</b>	<b>452.500,00</b>	<b>0,00</b>	<b>452.500,00</b>
12.366.0040.2091	MANUTENÇÃO DAS ATIVIDADES DE EDUCAÇÃO DE JOVENS E ADULTOS	0,00	40.500,00	0,00	40.500,00
12.366.0040.2092	GESTÃO ADMINISTRATIVA DA EDUCAÇÃO DE JOVENS E ADULTOS - OUTRAS DESPESAS - FUNDEB	0,00	335.000,00	0,00	335.000,00
12.366.0040.2093	GESTÃO ADMINISTRATIVA DA EDUCAÇÃO DE JOVENS E ADULTOS - PROFISSIONAIS DA EDUCAÇÃO - FUNDEB	0,00	77.000,00	0,00	77.000,00
<b>12.367</b>	<b>Educação Especial</b>	<b>115.000,00</b>	<b>212.290,00</b>	<b>0,00</b>	<b>327.290,00</b>
<b>12.367.0035</b>	<b>SUPORTE E APOIO EFETIVO NA EDUCAÇÃO ESPECIAL</b>	<b>115.000,00</b>	<b>212.290,00</b>	<b>0,00</b>	<b>327.290,00</b>
12.367.0035.1108	AQUISIÇÃO DE MÓVEIS, MÁQUINAS E EQUIPAMENTOS PARA EDUCAÇÃO ESPECIAL	110.000,00	0,00	0,00	110.000,00
12.367.0035.1109	AQUISIÇÃO DE MÓVEIS, MÁQUINAS E EQUIPAMENTOS PARA EDUCAÇÃO ESPECIAL	5.000,00	0,00	0,00	5.000,00
12.367.0035.2179	GESTÃO ADMINISTRATIVA DE PESSOAL EDUCAÇÃO ESPECIAL - PROFISSIONAIS DA EDUCAÇÃO	0,00	16.000,00	0,00	16.000,00
12.367.0035.2180	MANUTENÇÃO DAS ATIVIDADES DO PROGRAMA EDUCAÇÃO ESPECIAL	0,00	25.000,00	0,00	25.000,00
12.367.0035.2181	MANUTENÇÃO DAS ATIVIDADES DA EDUCAÇÃO ESPECIAL	0,00	132.290,00	0,00	132.290,00
12.367.0035.2189	CAPACITAÇÃO E FORMAÇÃO CONTINUADA DOS PROFISSIONAIS DA EDUCAÇÃO ESPECIAL	0,00	29.000,00	0,00	29.000,00
12.367.0035.2249	CAPACITAÇÃO E FORMAÇÃO CONTINUADA DOS PROFISSIONAIS DA EDUCAÇÃO ESPECIAL	0,00	10.000,00	0,00	10.000,00
<b>12.422</b>	<b>Direitos Individuais, Coletivos e Difusos</b>	<b>0,00</b>	<b>10.000,00</b>	<b>0,00</b>	<b>10.000,00</b>
<b>12.422.0021</b>	<b>PROTEÇÃO E PROMOÇÃO DA SAÚDE E DIGNIDADE MENSTRUAL NO MUNICÍPIO</b>	<b>0,00</b>	<b>10.000,00</b>	<b>0,00</b>	<b>10.000,00</b>
12.422.0021.2165	DISTRIBUIÇÃO DE ABSORVENTES HIGIÊNICOS PARA ESTUDANTES DA REDE MUNICIPAL DE ENSINO QUE ATENDAM AOS CRITÉRIOS EXIGIDOS	0,00	10.000,00	0,00	10.000,00



## PREFEITURA MUNICIPAL DE SALOÁ

## VI - Despesa por Função, SubFunção e Prog. por Projeto, Ativ. e Oper. Especial

Exercício: 2026

Código	Especificação	Projeto	Atividade	Oper. Especial	Total
12.846	Outros Encargos Especiais	0,00	16.000,00	0,00	16.000,00
12.846.0000	AMORTIZAÇÃO DE DÍVIDAS CONTRATADAS	0,00	16.000,00	0,00	16.000,00
12.846.0000.2296	PAGAMENTO DE INDENIZACOES E RESTITUIÇÕES, INCLUSIVE DE CONVÊNIOS E EMENDAS PARLAMENTARES	0,00	12.000,00	0,00	12.000,00
12.846.0000.2298	PAGAMENTO DE PRECATORIOS E SENTENÇAS JUDICIAIS	0,00	4.000,00	0,00	4.000,00
13	Cultura	42.000,00	1.065.400,00	0,00	1.107.400,00
13.122	Administração Geral	2.000,00	356.600,00	0,00	358.600,00
13.122.0007	GESTÃO ADMINISTRATIVA DOS ÓRGÃOS DO GOVERNO	2.000,00	356.600,00	0,00	358.600,00
13.122.0007.1088	AQUISIÇÃO DE MÁQUINAS, MÓVEIS E EQUIPAMENTOS DIVERSOS PARA A SECRETARIA DE CULTURA	2.000,00	0,00	0,00	2.000,00
13.122.0007.2105	MANUTENCAO DAS ATIVIDADES DA SECRETARIA DE CULTURA	0,00	356.600,00	0,00	356.600,00
13.391	Patrimônio Histórico, Artístico,e Arqueológico	0,00	17.000,00	0,00	17.000,00
13.391.0045	IMPLANTAÇÃO DA INFRAESTRUTURA DA CIDADE	0,00	17.000,00	0,00	17.000,00
13.391.0045.2168	MANUTENÇÃO DE PRÉDIOS HISTÓRICOS	0,00	17.000,00	0,00	17.000,00
13.392	Difusão Cultural	40.000,00	691.800,00	0,00	731.800,00
13.392.0042	PROMOÇÃO E DIFUSÃO DA CULTURA LOCAL	40.000,00	691.800,00	0,00	731.800,00
13.392.0042.1089	CONSTRUÇÃO, REFORMA E/OU AMPLIAÇÃO DE CENTRO CULTURAL, MUSEU, TEATRO, BIBLIOTECA E OUTROS EQUIPAMENTOS CULTURAIS	30.000,00	0,00	0,00	30.000,00
13.392.0042.1090	AQUISIÇÃO DE MÓVEIS, MÁQUINAS E EQUIPAMENTOS DIVERSOS PARA CENTRO CULTURAL, MUSEU, TEATRO, BIBLIOTECA E OUTROS EQUIPAMENTOS CULTURAIS	10.000,00	0,00	0,00	10.000,00
13.392.0042.2106	INCENTIVO A PROJETOS ARTÍSTICOS E CULTURAIS E ESPORTIVOS	0,00	10.300,00	0,00	10.300,00
13.392.0042.2107	PROMOCAO E EXECUÇÃO DE FESTIVIDADES CÍVICAS, FOLCLÓRICAS, ARTÍSTICAS E MANIFESTAÇÕES CULTURAIS DIVERSAS	0,00	513.500,00	0,00	513.500,00
13.392.0042.2127	MANUTENÇÃO DAS AÇÕES EMERGENCIAIS DESTINADAS AO SETOR CULTURAL (LEI 195/2022 PAULO GUSTAVO)	0,00	102.000,00	0,00	102.000,00
13.392.0042.2169	MANUTENÇÃO DA BIBLIOTECA PÚBLICA MUNICIPAL	0,00	15.000,00	0,00	15.000,00
13.392.0042.2178	POLÍTICA NACIONAL ALDIR BLANC DE FOMENTO À CULTURA - IMPLEMENTAÇÃO DA POLÍTICA NACIONAL DE CULTURA	0,00	51.000,00	0,00	51.000,00
15	Urbanismo	2.949.276,00	5.208.444,00	0,00	8.157.720,00
15.122	Administração Geral	375.000,00	3.468.009,00	0,00	3.843.009,00
15.122.0007	GESTÃO ADMINISTRATIVA DOS ÓRGÃOS DO GOVERNO	375.000,00	3.468.009,00	0,00	3.843.009,00
15.122.0007.1102	AQUISIÇÃO DE MÓVEIS, MÁQUINAS, VEÍCULOS E EQUIPAMENTOS DIVERSOS PARA O SECRETARIA DE OBRAS E INFRAESTRUTURA URBANA E SEUS DEPARTAMENTOS	375.000,00	0,00	0,00	375.000,00
15.122.0007.2108	MANUTENÇÃO DAS ATIVIDADES DE COORDENAÇÃO E CONTROLE DA SEC DE INFRA ESTRUTURA	0,00	3.396.894,00	0,00	3.396.894,00
15.122.0007.2175	CODEAM NIIP - PARTICIPAÇÃO NA MANUTENÇÃO DO CONSÓRCIO MUNICIPAL	0,00	58.515,00	0,00	58.515,00
15.122.0007.2294	CONIAPE NIIP - PARTICIPAÇÃO NA MANUTENÇÃO DO CONSÓRCIO MUNICIPAL	0,00	12.600,00	0,00	12.600,00
15.451	Infraestrutura Urbana	2.024.606,00	0,00	0,00	2.024.606,00
15.451.0045	IMPLANTAÇÃO DA INFRAESTRUTURA DA CIDADE	2.024.606,00	0,00	0,00	2.024.606,00
15.451.0045.1018	URBANIZAÇÃO DE ÁREAS E VIAS DE ACESSO E RUAS, PAVIMENTADAS E/OU CALÇADAS EM PARALELEPÍPEDO GRANÍTICOS, MEIO FIO E OUTROS TIPOS DE REVESTIMENTO DE VIAS	290.000,00	0,00	0,00	290.000,00
15.451.0045.1019	CONSTRUÇÃO, REFORMA E/OU AMPLIAÇÃO DE VIAS PÚBLICAS - AREA RURAL (PAVIMENTAÇÃO, CALÇAMENTO, MUROS DE ARRIMO E OUTROS)	284.606,00	0,00	0,00	284.606,00
15.451.0045.1020	CONSTRUÇÃO, REFORMA E/OU AMPLIAÇÃO DE VIAS PÚBLICAS - AREA URBANA (PAVIMENTAÇÃO, CALÇAMENTO, MUROS DE ARRIMO E OUTROS)	1.450.000,00	0,00	0,00	1.450.000,00
15.452	Serviços Urbanos	549.670,00	1.740.435,00	0,00	2.290.105,00
15.452.0007	GESTÃO ADMINISTRATIVA DOS ÓRGÃOS DO GOVERNO	420.200,00	0,00	0,00	420.200,00
15.452.0007.1106	CONSTRUÇÃO, AMPLIAÇÃO E REFORMA DE PASSAGENS MOLHADAS, PONTES, BUEIROS, ENTRE OUTROS	420.200,00	0,00	0,00	420.200,00
15.452.0046	LIMPEZA PÚBLICA	10.000,00	1.678.790,00	0,00	1.688.790,00
15.452.0046.1104	AQUISIÇÃO DE MÓVEIS, MÁQUINAS, VEÍCULOS E EQUIPAMENTOS DIVERSOS PARA SERVICOS DE LIMPEZA PUBLICA	10.000,00	0,00	0,00	10.000,00
15.452.0046.2109	MANUTENCAO DOS SERVICOS DE LIMPEZA PUBLICA	0,00	1.678.790,00	0,00	1.678.790,00
15.452.0048	PRAÇAS PARQUES E JARDINS	110.000,00	0,00	0,00	110.000,00
15.452.0048.1023	CONSTRUÇÃO, REFORMA E/OU AMPLIAÇÃO DE PRAÇAS, PARQUES MUNICIPAIS, JARDINS, CEMITÉRIOS, FEIRAS LIVRES, CENTRAL DE ABASTECIMENTO, MATADOURO E OUTROS	110.000,00	0,00	0,00	110.000,00
15.452.0080	TRANSFERÊNCIAS FINANCEIRAS PARA CONSÓRCIOS PÚBLICOS	9.470,00	61.645,00	0,00	71.115,00
15.452.0080.1049	MODERNIZAÇÃO DA ESTRUTURA FÍSICA (CONSTRUÇÃO, AMPLIAÇÃO) - NIIP	2.490,00	0,00	0,00	2.490,00
15.452.0080.1050	AQUISIÇÃO DE VEÍCULOS, MÓVEIS, MAQUINAS E EQUIPAMENTOS - NUC. ILUM. - NIIP	1.992,00	0,00	0,00	1.992,00



## PREFEITURA MUNICIPAL DE SALOÁ

## VI - Despesa por Função, SubFunção e Prog. por Projeto, Ativ. e Oper. Especial

Exercício: 2026

Código	Especificação	Projeto	Atividade	Oper. Especial	Total
15.452.0080.1051	AQUISIÇÃO DE IMÓVEIS PARA O NÚCLEO INTERM. ILUM. PÚBLICA - NIIP	2.988,00	0,00	0,00	2.988,00
15.452.0080.1142	AQUISIÇÃO DE MÓVEIS, MÁQUINAS E EQUIP. DIVERSOS PARA O NIIP	1.000,00	0,00	0,00	1.000,00
15.452.0080.1143	IMPLANTAÇÃO/AMPLIAÇÃO DO PARQUE DE ILUMINAÇÃO PÚBLICA	1.000,00	0,00	0,00	1.000,00
15.452.0080.2154	MANUT. ATIV. NÚCLEO INTERM. DE ILUMINAÇÃO PÚBLICA - NIIP	0,00	21.165,00	0,00	21.165,00
15.452.0080.2155	CAPACITAÇÃO DOS PROFIS. NÚCLEO INTERM. DE ILUMINAÇÃO PÚBLICA - NIIP	0,00	8.466,00	0,00	8.466,00
15.452.0080.2156	SUBVENÇÕES SOCIAIS A ENTIDADES SEM FINS LUCRATIVOS - NIIP	0,00	1.245,00	0,00	1.245,00
15.452.0080.2157	GESTÃO DO PARQUE DE ILUMINAÇÃO PÚBLICA - NIIP	0,00	20.169,00	0,00	20.169,00
15.452.0080.2277	MANUTENÇÃO DAS ATIVIDADES DO NÚCLEO INTERMUNICIPAL DE ILUMINAÇÃO	0,00	6.000,00	0,00	6.000,00
15.452.0080.2278	CAPACITAÇÃO DOS PROFISSIONAIS DO SETOR DE ILUMINAÇÃO PÚBLICA - NIIP	0,00	2.700,00	0,00	2.700,00
15.452.0080.2279	MANUTENÇÃO DO PARQUE DE ILUMINAÇÃO PÚBLICA	0,00	1.900,00	0,00	1.900,00
<b>17</b>	<b>Saneamento</b>	<b>603.000,00</b>	<b>0,00</b>	<b>0,00</b>	<b>603.000,00</b>
<b>17.511</b>	<b>Saneamento Basico Rural</b>	<b>273.000,00</b>	<b>0,00</b>	<b>0,00</b>	<b>273.000,00</b>
<b>17.511.0057</b>	<b>IMPLANTAÇÃO DE SANEAMENTO BÁSICO URBANO</b>	<b>273.000,00</b>	<b>0,00</b>	<b>0,00</b>	<b>273.000,00</b>
17.511.0057.1025	EXECUÇÃO DE OBRAS (SANEAMENTO RURAL)	273.000,00	0,00	0,00	273.000,00
<b>17.512</b>	<b>Saneamento Basico Urbano</b>	<b>330.000,00</b>	<b>0,00</b>	<b>0,00</b>	<b>330.000,00</b>
<b>17.512.0057</b>	<b>IMPLANTAÇÃO DE SANEAMENTO BÁSICO URBANO</b>	<b>330.000,00</b>	<b>0,00</b>	<b>0,00</b>	<b>330.000,00</b>
17.512.0057.1026	EXECUÇÃO DE OBRAS (SANEAMENTO URBANO)	280.000,00	0,00	0,00	280.000,00
17.512.0057.1027	CONSTRUCAO DE GALERIAS PARA DRENAGEM DE AGUAS PLUVIAIS NA CIDADE	50.000,00	0,00	0,00	50.000,00
<b>18</b>	<b>Gestão Ambiental</b>	<b>40.135,00</b>	<b>310.379,00</b>	<b>0,00</b>	<b>350.514,00</b>
<b>18.122</b>	<b>Administração Geral</b>	<b>0,00</b>	<b>81.707,00</b>	<b>0,00</b>	<b>81.707,00</b>
<b>18.122.0007</b>	<b>GESTÃO ADMINISTRATIVA DOS ÓRGÃOS DO GOVERNO</b>	<b>0,00</b>	<b>81.707,00</b>	<b>0,00</b>	<b>81.707,00</b>
18.122.0007.2176	CODEAM NISB - PARTICIPAÇÃO NA MANUTENÇÃO DO CONSÓRCIO MUNICIPAL	0,00	60.507,00	0,00	60.507,00
18.122.0007.2293	CONIAPE NISB - PARTICIPAÇÃO NA MANUTENÇÃO DO CONSÓRCIO MUNICIPAL	0,00	21.200,00	0,00	21.200,00
<b>18.452</b>	<b>Serviços Urbanos</b>	<b>1.500,00</b>	<b>18.300,00</b>	<b>0,00</b>	<b>19.800,00</b>
<b>18.452.0080</b>	<b>TRANSFERÊNCIAS FINANCEIRAS PARA CONSÓRCIOS PÚBLICOS</b>	<b>1.500,00</b>	<b>18.300,00</b>	<b>0,00</b>	<b>19.800,00</b>
18.452.0080.1145	AQUISIÇÃO DE MÓVEIS, MÁQUINAS E EQUIPAMENTOS DIVERSOS PARA O NIESMA	1.500,00	0,00	0,00	1.500,00
18.452.0080.2282	ELABORAÇÃO/REVISÃO DO PLANO DIRETOR	0,00	3.000,00	0,00	3.000,00
18.452.0080.2283	SERVIÇO DE INSPEÇÃO MUNICIPAL - SIM	0,00	3.500,00	0,00	3.500,00
18.452.0080.2284	GESTÃO DO PLANEJAMENTO URBANO	0,00	1.400,00	0,00	1.400,00
18.452.0080.2285	GESTÃO AMBIENTAL - SANEAMENTO BÁSICO, RESÍDUOS SÓLIDOS E LIXO HOSPITALAR	0,00	1.400,00	0,00	1.400,00
18.452.0080.2286	SERVIÇOS DE REGULARIZAÇÃO DE ÁREAS DEGRADADAS	0,00	1.400,00	0,00	1.400,00
18.452.0080.2287	ELABORAÇÃO/REVISÃO DO PLANO MUNICIPAL DE SANEAMENTO BÁSICO	0,00	1.400,00	0,00	1.400,00
18.452.0080.2289	MANUTENÇÃO DAS ATIVIDADES DO NÚCLEO DE ENGENHARIA, SANEAMENTO BÁSICO E MEIO AMBIENTE - NIESMA	0,00	6.200,00	0,00	6.200,00
<b>18.511</b>	<b>Saneamento Basico Rural</b>	<b>2.241,00</b>	<b>0,00</b>	<b>0,00</b>	<b>2.241,00</b>
<b>18.511.0080</b>	<b>TRANSFERÊNCIAS FINANCEIRAS PARA CONSÓRCIOS PÚBLICOS</b>	<b>2.241,00</b>	<b>0,00</b>	<b>0,00</b>	<b>2.241,00</b>
18.511.0080.1052	CONSTRUÇÃO, AMPLIAÇÃO DE BARRAGENS, ACUDES E BARREIROS - NISB	2.241,00	0,00	0,00	2.241,00
<b>18.541</b>	<b>Preservação e Conservação Ambiental</b>	<b>36.394,00</b>	<b>209.874,00</b>	<b>0,00</b>	<b>246.268,00</b>
<b>18.541.0007</b>	<b>GESTÃO ADMINISTRATIVA DOS ÓRGÃOS DO GOVERNO</b>	<b>5.000,00</b>	<b>130.700,00</b>	<b>0,00</b>	<b>135.700,00</b>
18.541.0007.1091	AQUISIÇÃO, MÓVEIS, MÁQUINAS E EQUIPAMENTOS DIVERSOS PARA SECRETARIA DE DESENVOLV. ECONÔMICO, TURISMO E MEIO AMBIENTE	5.000,00	0,00	0,00	5.000,00
18.541.0007.2111	MANUTENÇÃO DAS AÇÕES DE PROMOÇÃO DO TURISMO LOCAL E DESENVOLVIMENTO ECONÔMICO	0,00	130.700,00	0,00	130.700,00
<b>18.541.0060</b>	<b>PROTEÇÃO AO MEIO AMBIENTE</b>	<b>5.000,00</b>	<b>46.400,00</b>	<b>0,00</b>	<b>51.400,00</b>
18.541.0060.1147	ESTRUTURAÇÃO DA CASA DA VEGETAÇÃO	5.000,00	0,00	0,00	5.000,00
18.541.0060.2112	MANUTENCAO DO ATERRO SANITARIO EM CONSORCIO	0,00	35.200,00	0,00	35.200,00
18.541.0060.2113	MANUTENCAO COORDENACAO CONTROLE DO DEPARTAMENTO DE GESTAO AMBIENTAL	0,00	3.200,00	0,00	3.200,00
18.541.0060.2302	MANUTENÇÃO DA CASA DA VEGETAÇÃO	0,00	8.000,00	0,00	8.000,00
<b>18.541.0080</b>	<b>TRANSFERÊNCIAS FINANCEIRAS PARA CONSÓRCIOS PÚBLICOS</b>	<b>26.394,00</b>	<b>32.774,00</b>	<b>0,00</b>	<b>59.168,00</b>
18.541.0080.1053	MODENIZ. ESTRUT. FÍSICA (CONSTR. E/OU REFORMA) SEDE ATERRO SANITÁRIO - NISB	4.980,00	0,00	0,00	4.980,00
18.541.0080.1054	AQUISIÇÃO VEÍCULOS. MÓVEIS, MÁQUINAS E EQUIPAMENTOS DIV. ATERRO - NISB	1.494,00	0,00	0,00	1.494,00
18.541.0080.1055	AQUISIÇÃO DE IMÓVEIS PARA SEDE - ATERRO SANITÁRIO - NISB	3.735,00	0,00	0,00	3.735,00
18.541.0080.1056	AQUISIÇÃO VEÍCULOS, MÓVEIS, MÁQUINAS E EQUIPAMENTOS DIVERSOS - NISB	2.490,00	0,00	0,00	2.490,00





## PREFEITURA MUNICIPAL DE SALOÁ

## VI - Despesa por Função, SubFunção e Prog. por Projeto, Ativ. e Oper. Especial

Exercício: 2026

Código	Especificação	Projeto	Atividade	Oper. Especial	Total
18.541.0080.1057	CONSTRUÇÃO E RECUPERAÇÃO DE ESTRADAS VICINAIS - NISB	13.695,00	0,00	0,00	13.695,00
18.541.0080.2158	MANUT. ATIV. PROGRAMA CONSORCIAL DO MEIO AMBIENTE - NISB	0,00	6.474,00	0,00	6.474,00
18.541.0080.2159	GESTÃO EDUCACIONAL AMBIENTAL (RESÍDUO E SANEAMENTO) - NISB	0,00	1.743,00	0,00	1.743,00
18.541.0080.2160	INFRAESTRUTURA DA COLETA SELETIVA - NISB	0,00	3.984,00	0,00	3.984,00
18.541.0080.2161	RECUPERAÇÃO DE ÁREA VERDE EM CENTRO URBANO - NISB	0,00	8.715,00	0,00	8.715,00
18.541.0080.2162	RECUPERAÇÃO DE ÁREA DEGRADADA - PRAD - NISB	0,00	7.221,00	0,00	7.221,00
18.541.0080.2163	TRIAGEM DE RESÍDUOS - NISB	0,00	2.490,00	0,00	2.490,00
18.541.0080.2164	IMPLANTAÇÃO E MANUTENÇÃO DA AGÊNCIA AMBIENTAL - NISB	0,00	747,00	0,00	747,00
18.541.0080.2288	GESTÃO DA REGULARIZAÇÃO FUNDIÁRIA	0,00	1.400,00	0,00	1.400,00
<b>18.607</b>	<b>Irrigacao</b>	<b>0,00</b>	<b>498,00</b>	<b>0,00</b>	<b>498,00</b>
<b>18.607.0059</b>	<b>DEFESA CONTRA AS SECAS</b>	<b>0,00</b>	<b>498,00</b>	<b>0,00</b>	<b>498,00</b>
18.607.0059.2259	MANUTENÇÃO DE POÇOS	0,00	498,00	0,00	498,00
<b>19</b>	<b>Ciência e Tecnologia</b>	<b>1.000,00</b>	<b>15.700,00</b>	<b>0,00</b>	<b>16.700,00</b>
<b>19.122</b>	<b>Administração Geral</b>	<b>1.000,00</b>	<b>10.200,00</b>	<b>0,00</b>	<b>11.200,00</b>
<b>19.122.0080</b>	<b>TRANSFERÊNCIAS FINANCEIRAS PARA CONSÓRCIOS PÚBLICOS</b>	<b>1.000,00</b>	<b>10.200,00</b>	<b>0,00</b>	<b>11.200,00</b>
19.122.0080.1144	AQUISIÇÃO DE MÓVEIS, MÁQUINAS E EQUIPAMENTOS PARA O NIPI	1.000,00	0,00	0,00	1.000,00
19.122.0080.2280	MANUTENÇÃO DAS ATIVIDADES DO NÚCLEO INTERMUNICIPAL DE PROJETOS E	0,00	6.700,00	0,00	6.700,00
19.122.0080.2281	PROGRAMA DE RÁDIO PATRULHA E DEMAIS PROJETOS VINCULADOS AO NIPI	0,00	3.500,00	0,00	3.500,00
<b>19.126</b>	<b>Tecnologia da Informação</b>	<b>0,00</b>	<b>5.500,00</b>	<b>0,00</b>	<b>5.500,00</b>
<b>19.126.0045</b>	<b>IMPLANTAÇÃO DA INFRAESTRUTURA DA CIDADE</b>	<b>0,00</b>	<b>5.500,00</b>	<b>0,00</b>	<b>5.500,00</b>
19.126.0045.2117	IMPLANTACAO E MANUTENÇÃO DO PROGRAMA CIDADE DIGITAL	0,00	5.500,00	0,00	5.500,00
<b>20</b>	<b>Agricultura</b>	<b>625.000,00</b>	<b>1.805.900,00</b>	<b>0,00</b>	<b>2.430.900,00</b>
<b>20.122</b>	<b>Administração Geral</b>	<b>160.000,00</b>	<b>1.705.200,00</b>	<b>0,00</b>	<b>1.865.200,00</b>
<b>20.122.0007</b>	<b>GESTÃO ADMINISTRATIVA DOS ÓRGÃOS DO GOVERNO</b>	<b>140.000,00</b>	<b>1.689.500,00</b>	<b>0,00</b>	<b>1.829.500,00</b>
20.122.0007.1097	AQUISIÇÃO DE VEÍCULOS, MÓVEIS, MÁQUINAS E EQUIPAMENTOS DIVERSOS PARA A SECRETARIA DE AGRICULTURA E PECUÁRIA	140.000,00	0,00	0,00	140.000,00
20.122.0007.2026	MANUTENÇÃO DAS ATIVIDADES DA SECRETARIA DE AGRICULTURA E PECUÁRIA	0,00	1.689.500,00	0,00	1.689.500,00
<b>20.122.0063</b>	<b>FORTALECIMENTO DA PRODUÇÃO AGRÍCOLA</b>	<b>10.000,00</b>	<b>0,00</b>	<b>0,00</b>	<b>10.000,00</b>
20.122.0063.1148	CONSTRUÇÃO, REFORMA E/OU AMPLIAÇÃO DO CURRAL DE GADO	10.000,00	0,00	0,00	10.000,00
<b>20.122.0067</b>	<b>PROMOÇÃO DO COMÉRCIO DE PRODUTOS AGRÍCOLAS</b>	<b>10.000,00</b>	<b>15.700,00</b>	<b>0,00</b>	<b>25.700,00</b>
20.122.0067.1146	MODERNIZAÇÃO DA FEIRA LIVRE	10.000,00	0,00	0,00	10.000,00
20.122.0067.2114	MANUTENÇÃO DO MATADOURO, AÇOUGUE, MERCADO, CURRAL DE GADO E CENTRAL DE ABASTECIMENTO E TRATAMENTO DE ÁGUA.	0,00	9.700,00	0,00	9.700,00
20.122.0067.2301	MANUTENÇÃO DA FEIRA LIVRE	0,00	6.000,00	0,00	6.000,00
<b>20.605</b>	<b>Abastecimento</b>	<b>150.000,00</b>	<b>0,00</b>	<b>0,00</b>	<b>150.000,00</b>
<b>20.605.0067</b>	<b>PROMOÇÃO DO COMÉRCIO DE PRODUTOS AGRÍCOLAS</b>	<b>150.000,00</b>	<b>0,00</b>	<b>0,00</b>	<b>150.000,00</b>
20.605.0067.1030	CONSTRUÇÃO, REFORMA E/OU AMPLIAÇÃO DO MATADOURO, AÇOUGUE, MERCADO E/OU CENTRAL DE ABASTECIMENTO DO MUNICÍPIO	150.000,00	0,00	0,00	150.000,00
<b>20.607</b>	<b>Irrigacao</b>	<b>265.000,00</b>	<b>6.000,00</b>	<b>0,00</b>	<b>271.000,00</b>
<b>20.607.0059</b>	<b>DEFESA CONTRA AS SECAS</b>	<b>265.000,00</b>	<b>6.000,00</b>	<b>0,00</b>	<b>271.000,00</b>
20.607.0059.1028	IMPLANTACAO DE SISTEMAS DEIMPLANTAÇÃO DE SISTEMAS DE IRRIGAÇÃO, TRATAMENTO E ABASTECIMENTO DE ÁGUAS PARA ZONA RURAL	210.000,00	0,00	0,00	210.000,00
20.607.0059.1029	CONSTRUÇÃO DE CISTERNAS, PERFURACAO DE POÇOS NAS COMUNIDADES CARENTES, AFERIDA ATRAVÉS DE PARÂMATROS LEGAIS	50.000,00	0,00	0,00	50.000,00
20.607.0059.1149	AQUISIÇÃO DE MÁQUINAS, PEÇAS E DEMAIS EQUIPAMENTOS PARA A LIMPEZA DE POÇOS	5.000,00	0,00	0,00	5.000,00
20.607.0059.2303	MANUTENÇÃO E LIMPEZA DE POÇOS NAS COMUNIDADES CARENTES	0,00	6.000,00	0,00	6.000,00
<b>20.608</b>	<b>Promoção da Produção Agropecuária</b>	<b>50.000,00</b>	<b>86.200,00</b>	<b>0,00</b>	<b>136.200,00</b>
<b>20.608.0063</b>	<b>FORTALECIMENTO DA PRODUÇÃO AGRÍCOLA</b>	<b>50.000,00</b>	<b>86.200,00</b>	<b>0,00</b>	<b>136.200,00</b>
20.608.0063.1098	AQUISIÇÃO DE MÁQUINAS E EQUIPAMENTOS NECESSÁRIOS AO APOIO A AGRICULTURA FAMILIAR E PRODUTORES RURAIS DE PEQUENO PORTE	30.000,00	0,00	0,00	30.000,00
20.608.0063.1099	EXECUÇÃO DE OBRAS DE APOIO A AGRICULTURA E EXTENSÃO RURAL	20.000,00	0,00	0,00	20.000,00
20.608.0063.2116	PROMOÇÃO DO DESENVOLVIMENTO AGRÁRIO E AÇÕES DE APOIO AO PEQUENO PRODUTOR RURAL, INCLUSIVE ARAÇÃO DE TERRA, DISTRIBUIÇÃO DE SEMENTES, FERRAMENTAS E OUTROS	0,00	86.200,00	0,00	86.200,00
<b>20.609</b>	<b>Defesa Agropecuária</b>	<b>0,00</b>	<b>8.500,00</b>	<b>0,00</b>	<b>8.500,00</b>
<b>20.609.0007</b>	<b>GESTÃO ADMINISTRATIVA DOS ÓRGÃOS DO GOVERNO</b>	<b>0,00</b>	<b>8.500,00</b>	<b>0,00</b>	<b>8.500,00</b>



## PREFEITURA MUNICIPAL DE SALOÁ

## VI - Despesa por Função, SubFunção e Prog. por Projeto, Ativ. e Oper. Especial

Exercício: 2026

Código	Especificação	Projeto	Atividade	Oper. Especial	Total
20.609.0007.2170	MANUTENÇÃO DE AÇÕES VOLTADAS A PROTEÇÃO ANIMAL NO MUNICÍPIO, INCLUSIVE ATRAVÉS DE PARCERIA/CONVÊNIOS E OUTROS	0,00	8.500,00	0,00	8.500,00
<b>25</b>	<b>Energia</b>	<b>1.506.710,00</b>	<b>821.500,00</b>	<b>0,00</b>	<b>2.328.210,00</b>
<b>25.752</b>	<b>Energia Eletrica</b>	<b>1.506.710,00</b>	<b>821.500,00</b>	<b>0,00</b>	<b>2.328.210,00</b>
<b>25.752.0045</b>	<b>IMPLANTAÇÃO DA INFRAESTRUTURA DA CIDADE</b>	<b>1.500.000,00</b>	<b>520.000,00</b>	<b>0,00</b>	<b>2.020.000,00</b>
25.752.0045.1024	IMPLANTAÇÃO E ESTRUTURAÇÃO DE USINA DE ENERGIA RENOVÁVEL	1.500.000,00	0,00	0,00	1.500.000,00
25.752.0045.2012	MANUTENÇÃO DA USINA DE ENERGIA RENOVÁVEL	0,00	520.000,00	0,00	520.000,00
<b>25.752.0047</b>	<b>ILUMINAÇÃO PÚBLICA</b>	<b>6.710,00</b>	<b>301.500,00</b>	<b>0,00</b>	<b>308.210,00</b>
25.752.0047.1103	EXECUÇÃO DE PROJETOS DE ELETRIFICAÇÃO URBANA E RURAL, EXPANSÃO DA REDE DE ILUMINAÇÃO PÚBLICA, INCLUSIVE AQUISIÇÃO DE POSTES, TRANSFORMADORES E OUTROS MATERIAIS.	6.710,00	0,00	0,00	6.710,00
25.752.0047.2110	MANUTENCAO DOS SERVICOS DE ILUMINACAO PUBLICA	0,00	301.500,00	0,00	301.500,00
<b>26</b>	<b>Transporte</b>	<b>370.000,00</b>	<b>7.800,00</b>	<b>0,00</b>	<b>377.800,00</b>
<b>26.122</b>	<b>Administração Geral</b>	<b>20.000,00</b>	<b>7.800,00</b>	<b>0,00</b>	<b>27.800,00</b>
<b>26.122.0007</b>	<b>GESTÃO ADMINISTRATIVA DOS ÓRGÃOS DO GOVERNO</b>	<b>20.000,00</b>	<b>7.800,00</b>	<b>0,00</b>	<b>27.800,00</b>
26.122.0007.1105	AQUISIÇÃO DE MÓVEIS, MÁQUINAS, VEÍCULOS E EQUIPAMENTOS DIVERSOS PARA O DEPARTAMENTO DE TRANSPORTE E TRANSITO	20.000,00	0,00	0,00	20.000,00
26.122.0007.2025	MANUTENÇÃO DAS ATIVIDADES DO DEPARTAMENTO DE TRANSPORTE E TRANSITO	0,00	7.800,00	0,00	7.800,00
<b>26.782</b>	<b>Transporte Rodoviário</b>	<b>350.000,00</b>	<b>0,00</b>	<b>0,00</b>	<b>350.000,00</b>
<b>26.782.0072</b>	<b>IMPLANTAÇÃO E MELHORAMENTO DAS ESTRADAS MUNICIPAIS</b>	<b>350.000,00</b>	<b>0,00</b>	<b>0,00</b>	<b>350.000,00</b>
26.782.0072.1032	RECUPERACAO DE ESTRADAS VICINAIS	350.000,00	0,00	0,00	350.000,00
<b>27</b>	<b>Desporto e Lazer</b>	<b>1.297.000,00</b>	<b>294.700,00</b>	<b>0,00</b>	<b>1.591.700,00</b>
<b>27.122</b>	<b>Administração Geral</b>	<b>0,00</b>	<b>265.500,00</b>	<b>0,00</b>	<b>265.500,00</b>
<b>27.122.0007</b>	<b>GESTÃO ADMINISTRATIVA DOS ÓRGÃOS DO GOVERNO</b>	<b>0,00</b>	<b>265.500,00</b>	<b>0,00</b>	<b>265.500,00</b>
27.122.0007.2118	MANUTENCAO DAS ATIVIDADES DA SECRETARIA E ESPORTES E LAZER	0,00	265.500,00	0,00	265.500,00
<b>27.812</b>	<b>Desporto Comunitário</b>	<b>1.297.000,00</b>	<b>29.200,00</b>	<b>0,00</b>	<b>1.326.200,00</b>
<b>27.812.0007</b>	<b>GESTÃO ADMINISTRATIVA DOS ÓRGÃOS DO GOVERNO</b>	<b>100.000,00</b>	<b>0,00</b>	<b>0,00</b>	<b>100.000,00</b>
27.812.0007.1034	AQUISIÇÃO DE MÁQUINAS, MÓVEIS E EQUIPAMENTOS DIVERSOS PARA SECRETARIA E ESPORTES E LAZER	100.000,00	0,00	0,00	100.000,00
<b>27.812.0074</b>	<b>PROMOÇÃO DO DESPORTO E LAZER</b>	<b>1.197.000,00</b>	<b>29.200,00</b>	<b>0,00</b>	<b>1.226.200,00</b>
27.812.0074.1007	CONSTRUÇÃO, REFORMA OU MELHORIAS DE CAMPOS DE FUTEBOL, QUADRAS, APLICAÇÃO DE PISO GRAMA/SINTÉTICO E OUTRAS OBRAS DESTINADAS A PRÁTICAS ESPORTIVAS E DE LAZER.	1.035.000,00	0,00	0,00	1.035.000,00
27.812.0074.1033	CONSTRUCAO, REFORMA E/OU AMPLIAÇÃO DE CAMPO, QUADRA E EQUIPAMENTOS DE LAZER DO MUNICÍPIO	50.000,00	0,00	0,00	50.000,00
27.812.0074.1082	AQUISIÇÃO DE MÁQUINAS, MÓVEIS E EQUIPAMENTOS DIVERSOS PARA CAMPO, QUADRA E EQUIPAMENTOS DE LAZER DO MUNICÍPIO	2.000,00	0,00	0,00	2.000,00
27.812.0074.1083	CONSTRUCAO, REFORMA E/OU AMPLIAÇÃO DO COMPLEXO ESPORTIVO DO MUNICÍPIO	60.000,00	0,00	0,00	60.000,00
27.812.0074.1084	AQUISIÇÃO DE MÁQUINAS, MÓVEIS E EQUIPAMENTOS DIVERSOS PARA O COMPLEXO ESPORTIVO DO MUNICÍPIO	50.000,00	0,00	0,00	50.000,00
27.812.0074.2119	MANUTENÇÃO DAS ATIVIDADES DE APOIO PARA O DESENVOLVIMENTO DO ESPORTE AMADOR	0,00	9.200,00	0,00	9.200,00
27.812.0074.2167	MANUTENÇÃO DO COMPLEXO ESPORTIVO DO MUNICÍPIO	0,00	20.000,00	0,00	20.000,00
<b>28</b>	<b>Encargos Especiais</b>	<b>0,00</b>	<b>0,00</b>	<b>5.799.910,50</b>	<b>5.799.910,50</b>
<b>28.846</b>	<b>Outros Encargos Especiais</b>	<b>0,00</b>	<b>0,00</b>	<b>5.799.910,50</b>	<b>5.799.910,50</b>
<b>28.846.0000</b>	<b>AMORTIZAÇÃO DE DÍVIDAS CONTRATADAS</b>	<b>0,00</b>	<b>0,00</b>	<b>5.786.301,00</b>	<b>5.786.301,00</b>
28.846.0000.0003	AMORTIZACAO DE DÍVIDAS CONTRATADAS	0,00	0,00	5.170.301,00	5.170.301,00
28.846.0000.0006	AMORTIZAÇÃO DE DÍVIDAS E PARCELAMENTOS DO FUNDO MUNICIPAL DE SAÚDE	0,00	0,00	4.000,00	4.000,00
28.846.0000.2121	PAGAMENTO DE PRECATORIOS E SENTENÇAS JUDICIAIS	0,00	0,00	36.000,00	36.000,00
28.846.0000.2122	CONTRIBUICAO DO MUNICIPIO PARA O PASEP	0,00	0,00	556.000,00	556.000,00
28.846.0000.2124	PAGAMENTO DE INDENIZACOES E RESTITUIÇÕES, INCLUSIVE DE CONVÊNIOS E EMENDAS PARLAMENTARES	0,00	0,00	20.000,00	20.000,00
<b>28.846.0013</b>	<b>JUROS E ENCARGOS</b>	<b>0,00</b>	<b>0,00</b>	<b>4.750,00</b>	<b>4.750,00</b>
28.846.0013.0007	JUROS E ENCARGOS DA DÍVIDA	0,00	0,00	4.750,00	4.750,00
<b>28.846.0019</b>	<b>SENTENÇAS JUDICIAIS</b>	<b>0,00</b>	<b>0,00</b>	<b>4.000,00</b>	<b>4.000,00</b>
28.846.0019.0008	SENTENÇAS JUDICIAIS DO FUNDO MUNICIPAL DE SAÚDE	0,00	0,00	4.000,00	4.000,00
<b>28.846.0080</b>	<b>TRANSFERÊNCIAS FINANCEIRAS PARA CONSÓRCIOS PÚBLICOS</b>	<b>0,00</b>	<b>0,00</b>	<b>4.859,50</b>	<b>4.859,50</b>
28.846.0080.0004	SENTENÇAS JUDICIAIS	0,00	0,00	1.245,00	1.245,00
28.846.0080.0005	PARCELAMENTO E AMORTIZAÇÃO DE DÍVIDA CONTRATUAL	0,00	0,00	2.614,50	2.614,50
28.846.0080.1139	PARCELAMENTO/AMORTIZAÇÃO DE DÍVIDAS CONTRATUAIS	0,00	0,00	1.000,00	1.000,00
<b>99</b>	<b>Reserva</b>	<b>2.869.000,00</b>	<b>0,00</b>	<b>0,00</b>	<b>2.869.000,00</b>
<b>99.999</b>	<b>Reserva de Contingência</b>	<b>2.869.000,00</b>	<b>0,00</b>	<b>0,00</b>	<b>2.869.000,00</b>
<b>99.999.9999</b>	<b>RESERVA DE CONTIGÊNCIA</b>	<b>2.869.000,00</b>	<b>0,00</b>	<b>0,00</b>	<b>2.869.000,00</b>



ESTADO DE PERNAMBUCO

PREFEITURA MUNICIPAL DE SALOÁ

VI - Despesa por Função, SubFunção e Prog. por Projeto, Ativ. e Oper. Especial

Anexo 7 da Lei 4.320/64

Exercício: 2026

Código	Especificação	Projeto	Atividade	Oper. Especial	Total
99.999.9999.9001	RESERVA DE CONTIGENCIA	2.869.000,00	0,00	0,00	2.869.000,00
Total da Despesa:		21.639.305,00	103.746.784,50	7.303.910,50	132.690.000,00





## PREFEITURA MUNICIPAL DE SALOÁ

## VII - Despesa por Função, SubFunção e Programa Conf. Vínculo com Recursos

Exercício: 2026

Código	Especificação	Ordinários	Vinculado	Total
<b>01</b>	<b>Legislativa</b>	<b>4.452.000,00</b>	<b>0,00</b>	<b>4.452.000,00</b>
<b>01.031</b>	<b>Ação Legislativa</b>	<b>4.452.000,00</b>	<b>0,00</b>	<b>4.452.000,00</b>
01.031.0001	ATIVIDADES LEGISLATIVAS	4.452.000,00	0,00	4.452.000,00
<b>04</b>	<b>Administração</b>	<b>8.051.886,70</b>	<b>190.844,00</b>	<b>8.242.730,70</b>
<b>04.122</b>	<b>Administração Geral</b>	<b>6.992.149,20</b>	<b>190.844,00</b>	<b>7.182.993,20</b>
04.122.0000	AMORTIZAÇÃO DE DÍVIDAS CONTRATADAS	1.440.000,00	0,00	1.440.000,00
04.122.0004	SUPERVISÃO E COORDENAÇÃO SUPERIOR	1.312.500,00	0,00	1.312.500,00
04.122.0005	DIVULGAÇÃO OFICIAL	20.500,00	0,00	20.500,00
04.122.0006	DEFESA DO INTERESSE PÚBLICO	356.600,00	0,00	356.600,00
04.122.0007	GESTÃO ADMINISTRATIVA DOS ÓRGÃOS DO GOVERNO	3.862.549,20	103.000,00	3.965.549,20
04.122.0028	ATENÇÃO ESPECIALIZADA À SAÚDE DA POPULAÇÃO	0,00	25.149,00	25.149,00
04.122.0080	TRANSFERÊNCIAS FINANCEIRAS PARA CONSÓRCIOS PÚBLICOS	0,00	62.695,00	62.695,00
<b>04.123</b>	<b>Administração Financeira</b>	<b>786.137,50</b>	<b>0,00</b>	<b>786.137,50</b>
04.123.0008	GESTÃO FINANCEIRA E ORÇAMENTÁRIA	786.137,50	0,00	786.137,50
<b>04.124</b>	<b>Controle Interno</b>	<b>175.000,00</b>	<b>0,00</b>	<b>175.000,00</b>
04.124.0007	GESTÃO ADMINISTRATIVA DOS ÓRGÃOS DO GOVERNO	5.000,00	0,00	5.000,00
04.124.0010	GESTÃO DOS SERVIÇOS DE CONTROLE	170.000,00	0,00	170.000,00
<b>04.129</b>	<b>Administração de Receitas</b>	<b>98.600,00</b>	<b>0,00</b>	<b>98.600,00</b>
04.129.0011	GESTÃO DA RECEITA MUNICIPAL	98.600,00	0,00	98.600,00
<b>06</b>	<b>Segurança Pública</b>	<b>12.000,00</b>	<b>0,00</b>	<b>12.000,00</b>
<b>06.182</b>	<b>Defesa Civil</b>	<b>12.000,00</b>	<b>0,00</b>	<b>12.000,00</b>
06.182.0007	GESTÃO ADMINISTRATIVA DOS ÓRGÃOS DO GOVERNO	6.000,00	0,00	6.000,00
06.182.0060	PROTEÇÃO AO MEIO AMBIENTE	6.000,00	0,00	6.000,00
<b>08</b>	<b>Assistência Social</b>	<b>3.454.330,30</b>	<b>2.338.920,00</b>	<b>5.793.250,30</b>
<b>08.122</b>	<b>Administração Geral</b>	<b>1.260.920,00</b>	<b>123.067,60</b>	<b>1.383.987,60</b>
08.122.0007	GESTÃO ADMINISTRATIVA DOS ÓRGÃOS DO GOVERNO	1.260.920,00	115.000,00	1.375.920,00
08.122.0080	TRANSFERÊNCIAS FINANCEIRAS PARA CONSÓRCIOS PÚBLICOS	0,00	8.067,60	8.067,60
<b>08.241</b>	<b>Assistência à Pessoa Idosa</b>	<b>20.000,00</b>	<b>0,00</b>	<b>20.000,00</b>
08.241.0012	PROTEÇÃO DE APOIO AO IDOSO	5.000,00	0,00	5.000,00
08.241.0015	PROTEÇÃO SOCIAL BÁSICA	15.000,00	0,00	15.000,00
<b>08.242</b>	<b>Assistência à Pessoa com Deficiência</b>	<b>8.000,00</b>	<b>0,00</b>	<b>8.000,00</b>
08.242.0015	PROTEÇÃO SOCIAL BÁSICA	8.000,00	0,00	8.000,00
<b>08.243</b>	<b>Assistência à Criança e ao Adolescente</b>	<b>1.363.410,30</b>	<b>318.000,00</b>	<b>1.681.410,30</b>
08.243.0014	PROMOÇÃO DOS DIREITOS DA CRIANÇA E DO ADOLESCENTE	981.410,30	0,00	981.410,30
08.243.0016	PROTEÇÃO SOCIAL ESPECIAL DE MÉDIA COMPLEXIDADE	220.000,00	0,00	220.000,00
08.243.0024	PRIMEIRA INFANCIA NO SUAS	146.000,00	230.000,00	376.000,00
08.243.0082	FAMÍLIA ACOLHEDORA – PROTEÇÃO SOCIAL ESPECIAL (ALTA COMPLEXIDADE)	16.000,00	48.000,00	64.000,00
08.243.0083	PROCADSUAS	0,00	40.000,00	40.000,00
<b>08.244</b>	<b>Assistência Comunitária</b>	<b>667.000,00</b>	<b>1.389.852,40</b>	<b>2.056.852,40</b>
08.244.0007	GESTÃO ADMINISTRATIVA DOS ÓRGÃOS DO GOVERNO	36.000,00	0,00	36.000,00
08.244.0015	PROTEÇÃO SOCIAL BÁSICA	195.000,00	710.000,00	905.000,00
08.244.0016	PROTEÇÃO SOCIAL ESPECIAL DE MÉDIA COMPLEXIDADE	54.000,00	195.000,00	249.000,00
08.244.0017	GESTÃO DESCENTRALIZADA SUAS	19.000,00	190.000,00	209.000,00
08.244.0023	CONCESSÃO DE BENEFÍCIOS EVENTUAIS	276.000,00	114.000,00	390.000,00
08.244.0080	TRANSFERÊNCIAS FINANCEIRAS PARA CONSÓRCIOS PÚBLICOS	0,00	11.852,40	11.852,40
08.244.0081	GESTÃO DESCENTRALIZADA DO PROGRAMA BOLSA FAMÍLIA	87.000,00	169.000,00	256.000,00
<b>08.306</b>	<b>Alimentação e Nutrição</b>	<b>117.000,00</b>	<b>502.000,00</b>	<b>619.000,00</b>
08.306.0084	PROGRAMAS DO FUNDO ESTADUAL DE ASSISTÊNCIA SOCIAL	117.000,00	502.000,00	619.000,00
<b>08.422</b>	<b>Direitos Individuais, Coletivos e Difusos</b>	<b>10.000,00</b>	<b>0,00</b>	<b>10.000,00</b>
08.422.0021	PROTEÇÃO E PROMOÇÃO DA SAÚDE E DIGNIDADE MENSTRUAL NO MUNICÍPIO	10.000,00	0,00	10.000,00
<b>08.846</b>	<b>Outros Encargos Especiais</b>	<b>8.000,00</b>	<b>6.000,00</b>	<b>14.000,00</b>
08.846.0000	AMORTIZAÇÃO DE DÍVIDAS CONTRATADAS	4.000,00	6.000,00	10.000,00
08.846.0019	SENTENÇAS JUDICIAIS	4.000,00	0,00	4.000,00
<b>09</b>	<b>Previdência Social</b>	<b>203.000,00</b>	<b>12.810.000,00</b>	<b>13.013.000,00</b>
<b>09.122</b>	<b>Administração Geral</b>	<b>203.000,00</b>	<b>12.810.000,00</b>	<b>13.013.000,00</b>
09.122.0007	GESTÃO ADMINISTRATIVA DOS ÓRGÃOS DO GOVERNO	203.000,00	12.810.000,00	13.013.000,00
<b>10</b>	<b>Saúde</b>	<b>14.967.576,00</b>	<b>20.539.094,50</b>	<b>35.506.670,50</b>
<b>10.122</b>	<b>Administração Geral</b>	<b>1.580.094,50</b>	<b>155.294,50</b>	<b>1.735.389,00</b>
10.122.0007	GESTÃO ADMINISTRATIVA DOS ÓRGÃOS DO GOVERNO	1.580.094,50	54.000,00	1.634.094,50
10.122.0080	TRANSFERÊNCIAS FINANCEIRAS PARA CONSÓRCIOS PÚBLICOS	0,00	101.294,50	101.294,50
<b>10.301</b>	<b>Atenção Básica</b>	<b>2.698.600,00</b>	<b>6.803.300,00</b>	<b>9.501.900,00</b>
10.301.0027	ATENÇÃO PRIMÁRIA A POPULAÇÃO	2.698.600,00	6.800.500,00	9.499.100,00



## PREFEITURA MUNICIPAL DE SALOÁ

## VII - Despesa por Função, SubFunção e Programa Conf. Vínculo com Recursos

Exercício: 2026

Código	Especificação	Ordinários	Vinculado	Total
10.301.0080	TRANSFERÊNCIAS FINANCEIRAS PARA CONSÓRCIOS PÚBLICOS	0,00	2.800,00	2.800,00
<b>10.302</b>	<b>Assistência Hospitalar e Ambulatorial</b>	<b>9.857.481,50</b>	<b>12.778.100,00</b>	<b>22.635.581,50</b>
10.302.0028	ATENÇÃO ESPECIALIZADA À SAÚDE DA POPULAÇÃO	9.717.481,50	9.106.100,00	18.823.581,50
10.302.0029	ASSISTÊNCIA MÉDICA HOSPITALAR	140.000,00	3.668.000,00	3.808.000,00
10.302.0080	TRANSFERÊNCIAS FINANCEIRAS PARA CONSÓRCIOS PÚBLICOS	0,00	4.000,00	4.000,00
<b>10.303</b>	<b>Suporte Profilático e Terapêutico</b>	<b>153.200,00</b>	<b>261.700,00</b>	<b>414.900,00</b>
10.303.0026	ASSISTÊNCIA FARMACÊUTICA	153.200,00	259.700,00	412.900,00
10.303.0080	TRANSFERÊNCIAS FINANCEIRAS PARA CONSÓRCIOS PÚBLICOS	0,00	2.000,00	2.000,00
<b>10.304</b>	<b>Vigilância Sanitária</b>	<b>264.200,00</b>	<b>114.700,00</b>	<b>378.900,00</b>
10.304.0030	VIGILÂNCIA EM SAÚDE	264.200,00	114.700,00	378.900,00
<b>10.305</b>	<b>Vigilância Epidemiológica</b>	<b>402.000,00</b>	<b>372.000,00</b>	<b>774.000,00</b>
10.305.0030	VIGILÂNCIA EM SAÚDE	402.000,00	372.000,00	774.000,00
<b>10.306</b>	<b>Alimentação e Nutrição</b>	<b>8.000,00</b>	<b>30.000,00</b>	<b>38.000,00</b>
10.306.0018	SEGURANÇA ALIMENTAR E NUTRICIONAL	8.000,00	30.000,00	38.000,00
<b>10.846</b>	<b>Outros Encargos Especiais</b>	<b>4.000,00</b>	<b>24.000,00</b>	<b>28.000,00</b>
10.846.0000	AMORTIZAÇÃO DE DÍVIDAS CONTRATADAS	4.000,00	24.000,00	28.000,00
<b>11</b>	<b>Trabalho</b>	<b>85.000,00</b>	<b>0,00</b>	<b>85.000,00</b>
<b>11.333</b>	<b>Empregabilidade</b>	<b>85.000,00</b>	<b>0,00</b>	<b>85.000,00</b>
11.333.0007	GESTÃO ADMINISTRATIVA DOS ÓRGÃOS DO GOVERNO	85.000,00	0,00	85.000,00
<b>12</b>	<b>Educação</b>	<b>7.726.434,00</b>	<b>32.226.060,00</b>	<b>39.952.494,00</b>
<b>12.122</b>	<b>Administração Geral</b>	<b>62.060,00</b>	<b>37.398,00</b>	<b>99.458,00</b>
12.122.0007	GESTÃO ADMINISTRATIVA DOS ÓRGÃOS DO GOVERNO	62.060,00	0,00	62.060,00
12.122.0080	TRANSFERÊNCIAS FINANCEIRAS PARA CONSÓRCIOS PÚBLICOS	0,00	37.398,00	37.398,00
<b>12.306</b>	<b>Alimentação e Nutrição</b>	<b>47.000,00</b>	<b>1.292.000,00</b>	<b>1.339.000,00</b>
12.306.0033	ALIMENTAÇÃO SUPLEMENTAR PARA ESTUDANTES	47.000,00	1.292.000,00	1.339.000,00
<b>12.361</b>	<b>Ensino Fundamental</b>	<b>6.376.584,00</b>	<b>24.851.676,00</b>	<b>31.228.260,00</b>
12.361.0007	GESTÃO ADMINISTRATIVA DOS ÓRGÃOS DO GOVERNO	6.000,00	0,00	6.000,00
12.361.0037	DESENVOLVIMENTO DO ENSINO FUNDAMENTAL	4.330.000,00	24.802.990,00	29.132.990,00
12.361.0038	FORMAÇÃO PEDAGÓGICA	12.584,00	0,00	12.584,00
12.361.0041	GESTÃO ADMINISTRATIVA DA EDUCAÇÃO BÁSICA	2.028.000,00	30.000,00	2.058.000,00
12.361.0080	TRANSFERÊNCIAS FINANCEIRAS PARA CONSÓRCIOS PÚBLICOS	0,00	18.686,00	18.686,00
<b>12.364</b>	<b>Ensino Superior</b>	<b>74.000,00</b>	<b>0,00</b>	<b>74.000,00</b>
12.364.0036	TRANSPORTE ESCOLAR	64.000,00	0,00	64.000,00
12.364.0038	FORMAÇÃO PEDAGÓGICA	10.000,00	0,00	10.000,00
<b>12.365</b>	<b>Educação Infantil</b>	<b>965.000,00</b>	<b>5.440.986,00</b>	<b>6.405.986,00</b>
12.365.0039	DESENVOLVIMENTO DO ENSINO DA CRIANÇA	965.000,00	5.435.010,00	6.400.010,00
12.365.0080	TRANSFERÊNCIAS FINANCEIRAS PARA CONSÓRCIOS PÚBLICOS	0,00	5.976,00	5.976,00
<b>12.366</b>	<b>Educação de Jovens e Adultos</b>	<b>40.500,00</b>	<b>412.000,00</b>	<b>452.500,00</b>
12.366.0040	DESENVOLVIMENTO DO ENSINO PARA ERRADICAÇÃO DO ANalfabetismo	40.500,00	412.000,00	452.500,00
<b>12.367</b>	<b>Educação Especial</b>	<b>147.290,00</b>	<b>180.000,00</b>	<b>327.290,00</b>
12.367.0035	SUPORTE E APOIO EFETIVO NA EDUCAÇÃO ESPECIAL	147.290,00	180.000,00	327.290,00
<b>12.422</b>	<b>Direitos Individuais, Coletivos e Difusos</b>	<b>10.000,00</b>	<b>0,00</b>	<b>10.000,00</b>
12.422.0021	PROTEÇÃO E PROMOÇÃO DA SAÚDE E DIGNIDADE MENSTRUAL NO MUNICÍPIO	10.000,00	0,00	10.000,00
<b>12.846</b>	<b>Outros Encargos Especiais</b>	<b>4.000,00</b>	<b>12.000,00</b>	<b>16.000,00</b>
12.846.0000	AMORTIZAÇÃO DE DÍVIDAS CONTRATADAS	4.000,00	12.000,00	16.000,00
<b>13</b>	<b>Cultura</b>	<b>954.400,00</b>	<b>153.000,00</b>	<b>1.107.400,00</b>
<b>13.122</b>	<b>Administração Geral</b>	<b>358.600,00</b>	<b>0,00</b>	<b>358.600,00</b>
13.122.0007	GESTÃO ADMINISTRATIVA DOS ÓRGÃOS DO GOVERNO	358.600,00	0,00	358.600,00
<b>13.391</b>	<b>Patrimônio Histórico, Artístico, e Arqueológico</b>	<b>17.000,00</b>	<b>0,00</b>	<b>17.000,00</b>
13.391.0045	IMPLANTAÇÃO DA INFRAESTRUTURA DA CIDADE	17.000,00	0,00	17.000,00
<b>13.392</b>	<b>Difusão Cultural</b>	<b>578.800,00</b>	<b>153.000,00</b>	<b>731.800,00</b>
13.392.0042	PROMOÇÃO E DIFUSÃO DA CULTURA LOCAL	578.800,00	153.000,00	731.800,00
<b>15</b>	<b>Urbanismo</b>	<b>5.846.405,00</b>	<b>2.311.315,00</b>	<b>8.157.720,00</b>
<b>15.122</b>	<b>Administração Geral</b>	<b>3.703.009,00</b>	<b>140.000,00</b>	<b>3.843.009,00</b>
15.122.0007	GESTÃO ADMINISTRATIVA DOS ÓRGÃOS DO GOVERNO	3.703.009,00	140.000,00	3.843.009,00
<b>15.451</b>	<b>Infraestrutura Urbana</b>	<b>424.606,00</b>	<b>1.600.000,00</b>	<b>2.024.606,00</b>
15.451.0045	IMPLANTAÇÃO DA INFRAESTRUTURA DA CIDADE	424.606,00	1.600.000,00	2.024.606,00
<b>15.452</b>	<b>Serviços Urbanos</b>	<b>1.718.790,00</b>	<b>571.315,00</b>	<b>2.290.105,00</b>
15.452.0007	GESTÃO ADMINISTRATIVA DOS ÓRGÃOS DO GOVERNO	20.000,00	400.200,00	420.200,00
15.452.0046	LIMPEZA PÚBLICA	1.688.790,00	0,00	1.688.790,00
15.452.0048	PRAÇAS PARQUES E JARDINS	10.000,00	100.000,00	110.000,00
15.452.0080	TRANSFERÊNCIAS FINANCEIRAS PARA CONSÓRCIOS PÚBLICOS	0,00	71.115,00	71.115,00



## PREFEITURA MUNICIPAL DE SALOÁ

## VII - Despesa por Função, SubFunção e Programa Conf. Vínculo com Recursos

Exercício: 2026

Código	Especificação	Ordinários	Vinculado	Total
17	Saneamento	140.000,00	463.000,00	603.000,00
17.511	Saneamento Basico Rural	10.000,00	263.000,00	273.000,00
17.511.0057	IMPLANTAÇÃO DE SANEAMENTO BÁSICO URBANO	10.000,00	263.000,00	273.000,00
17.512	Saneamento Basico Urbano	130.000,00	200.000,00	330.000,00
17.512.0057	IMPLANTAÇÃO DE SANEAMENTO BÁSICO URBANO	130.000,00	200.000,00	330.000,00
18	Gestão Ambiental	268.807,00	81.707,00	350.514,00
18.122	Administração Geral	81.707,00	0,00	81.707,00
18.122.0007	GESTÃO ADMINISTRATIVA DOS ÓRGÃOS DO GOVERNO	81.707,00	0,00	81.707,00
18.452	Serviços Urbanos	0,00	19.800,00	19.800,00
18.452.0080	TRANSFERÊNCIAS FINANCEIRAS PARA CONSÓRCIOS PÚBLICOS	0,00	19.800,00	19.800,00
18.511	Saneamento Basico Rural	0,00	2.241,00	2.241,00
18.511.0080	TRANSFERÊNCIAS FINANCEIRAS PARA CONSÓRCIOS PÚBLICOS	0,00	2.241,00	2.241,00
18.541	Preservação e Conservação Ambiental	187.100,00	59.168,00	246.268,00
18.541.0007	GESTÃO ADMINISTRATIVA DOS ÓRGÃOS DO GOVERNO	135.700,00	0,00	135.700,00
18.541.0060	PROTEÇÃO AO MEIO AMBIENTE	51.400,00	0,00	51.400,00
18.541.0080	TRANSFERÊNCIAS FINANCEIRAS PARA CONSÓRCIOS PÚBLICOS	0,00	59.168,00	59.168,00
18.607	Irrigacao	0,00	498,00	498,00
18.607.0059	DEFESA CONTRA AS SECAS	0,00	498,00	498,00
19	Ciência e Tecnologia	5.500,00	11.200,00	16.700,00
19.122	Administração Geral	0,00	11.200,00	11.200,00
19.122.0080	TRANSFERÊNCIAS FINANCEIRAS PARA CONSÓRCIOS PÚBLICOS	0,00	11.200,00	11.200,00
19.126	Tecnologia da Informação	5.500,00	0,00	5.500,00
19.126.0045	IMPLANTAÇÃO DA INFRAESTRUTURA DA CIDADE	5.500,00	0,00	5.500,00
20	Agricultura	2.130.900,00	300.000,00	2.430.900,00
20.122	Administração Geral	1.745.200,00	120.000,00	1.865.200,00
20.122.0007	GESTÃO ADMINISTRATIVA DOS ÓRGÃOS DO GOVERNO	1.709.500,00	120.000,00	1.829.500,00
20.122.0063	FORTALECIMENTO DA PRODUÇÃO AGRÍCOLA	10.000,00	0,00	10.000,00
20.122.0067	PROMOÇÃO DO COMÉRCIO DE PRODUTOS AGRICOLAS	25.700,00	0,00	25.700,00
20.605	Abastecimento	100.000,00	50.000,00	150.000,00
20.605.0067	PROMOÇÃO DO COMÉRCIO DE PRODUTOS AGRICOLAS	100.000,00	50.000,00	150.000,00
20.607	Irrigacao	151.000,00	120.000,00	271.000,00
20.607.0059	DEFESA CONTRA AS SECAS	151.000,00	120.000,00	271.000,00
20.608	Promoção da Produção Agropecuária	126.200,00	10.000,00	136.200,00
20.608.0063	FORTALECIMENTO DA PRODUÇÃO AGRÍCOLA	126.200,00	10.000,00	136.200,00
20.609	Defesa Agropecuária	8.500,00	0,00	8.500,00
20.609.0007	GESTÃO ADMINISTRATIVA DOS ÓRGÃOS DO GOVERNO	8.500,00	0,00	8.500,00
25	Energia	328.210,00	2.000.000,00	2.328.210,00
25.752	Energia Eletrica	328.210,00	2.000.000,00	2.328.210,00
25.752.0045	IMPLANTAÇÃO DA INFRAESTRUTURA DA CIDADE	20.000,00	2.000.000,00	2.020.000,00
25.752.0047	ILUMINAÇÃO PÚBLICA	308.210,00	0,00	308.210,00
26	Transporte	317.800,00	60.000,00	377.800,00
26.122	Administração Geral	17.800,00	10.000,00	27.800,00
26.122.0007	GESTÃO ADMINISTRATIVA DOS ÓRGÃOS DO GOVERNO	17.800,00	10.000,00	27.800,00
26.782	Transporte Rodoviário	300.000,00	50.000,00	350.000,00
26.782.0072	IMPLANTAÇÃO E MELHORAMENTO DAS ESTRADAS MUNICIPAIS	300.000,00	50.000,00	350.000,00
27	Desporto e Lazer	581.700,00	1.010.000,00	1.591.700,00
27.122	Administração Geral	265.500,00	0,00	265.500,00
27.122.0007	GESTÃO ADMINISTRATIVA DOS ÓRGÃOS DO GOVERNO	265.500,00	0,00	265.500,00
27.812	Desporto Comunitário	316.200,00	1.010.000,00	1.326.200,00
27.812.0007	GESTÃO ADMINISTRATIVA DOS ÓRGÃOS DO GOVERNO	100.000,00	0,00	100.000,00
27.812.0074	PROMOÇÃO DO DESPORTO E LAZER	216.200,00	1.010.000,00	1.226.200,00
28	Encargos Especiais	5.783.051,00	16.859,50	5.799.910,50
28.846	Outros Encargos Especiais	5.783.051,00	16.859,50	5.799.910,50
28.846.0000	AMORTIZAÇÃO DE DÍVIDAS CONTRATADAS	5.774.301,00	12.000,00	5.786.301,00
28.846.0013	JUROS E ENCARGOS	4.750,00	0,00	4.750,00
28.846.0019	SENTENÇAS JUDICIAIS	4.000,00	0,00	4.000,00
28.846.0080	TRANSFERÊNCIAS FINANCEIRAS PARA CONSÓRCIOS PÚBLICOS	0,00	4.859,50	4.859,50
99	Reserva	2.869.000,00	0,00	2.869.000,00
99.999	Reserva de Contingência	2.869.000,00	0,00	2.869.000,00
99.999.9999	RESERVA DE CONTIGÊNCIA	2.869.000,00	0,00	2.869.000,00

Total da Despesa:	58.178.000,00	74.512.000,00	132.690.000,00
-------------------	---------------	---------------	----------------



Código	Especificação	Ordinários	Vinculado	Total
--------	---------------	------------	-----------	-------



ESTADO DE PERNAMBUCO  
PREFEITURA MUNICIPAL DE SALOÁ  
VIII - Despesa por Órgão e Função

Anexo 9 da Lei 4.320/64

Exercício: 2026

Especificação	Valor	(%)
<b>01 - PODER LEGISLATIVO</b>		
01 - Legislativa	4.452.000,00	100,000
<b>Total do Órgão</b>	<b>4.452.000,00</b>	<b>100,00</b>
<b>10 - CODEAM - CONSÓRCIO PARA O DESENVOLVIMENTO DA REGIÃO DO AGRESTE MERIDIONAL</b>		
04 - Administração	38.844,00	13,000
08 - Assistência Social	19.920,00	6,667
10 - Saúde	82.294,50	27,542
12 - Educação	34.860,00	11,667
15 - Urbanismo	58.515,00	19,583
18 - Gestão Ambiental	60.507,00	20,250
28 - Encargos Especiais	3.859,50	1,292
<b>Total do Órgão</b>	<b>298.800,00</b>	<b>100,00</b>
<b>11 - GABINETE DO PREFEITO</b>		
04 - Administração	1.447.500,00	100,000
<b>Total do Órgão</b>	<b>1.447.500,00</b>	<b>100,00</b>
<b>12 - SECRETARIA GERAL DE GOVERNO E ARTICULAÇÃO INSTITUCIONAL</b>		
04 - Administração	740.100,00	100,000
<b>Total do Órgão</b>	<b>740.100,00</b>	<b>100,00</b>
<b>13 - PROCURADORIA MUNICIPAL</b>		
04 - Administração	226.600,00	100,000
<b>Total do Órgão</b>	<b>226.600,00</b>	<b>100,00</b>
<b>14 - SECRETARIA DE CONTROLE INTERNO</b>		
04 - Administração	175.000,00	100,000
<b>Total do Órgão</b>	<b>175.000,00</b>	<b>100,00</b>
<b>15 - SECRETARIA DE ADMINISTRAÇÃO</b>		
04 - Administração	2.803.533,50	99,786
06 - Segurança Pública	6.000,00	0,214
<b>Total do Órgão</b>	<b>2.809.533,50</b>	<b>100,00</b>
<b>16 - SECRETARIA DE FINANÇAS</b>		
04 - Administração	2.598.153,20	23,096
28 - Encargos Especiais	5.782.301,00	51,401
99 - Reserva	2.869.000,00	25,503
<b>Total do Órgão</b>	<b>11.249.454,20</b>	<b>100,00</b>
<b>17 - FUNDO MUNICIPAL DE ASSISTÊNCIA SOCIAL DE SALOÁ</b>		
08 - Assistência Social	4.571.920,00	100,000
<b>Total do Órgão</b>	<b>4.571.920,00</b>	<b>100,00</b>
<b>18 - FUNDO MUNICIPAL DE EDUCAÇÃO</b>		
12 - Educação	39.890.434,00	100,000
<b>Total do Órgão</b>	<b>39.890.434,00</b>	<b>100,00</b>
<b>19 - SECRETARIA DE CULTURA</b>		
13 - Cultura	1.107.400,00	100,000
<b>Total do Órgão</b>	<b>1.107.400,00</b>	<b>100,00</b>
<b>20 - SECRETARIA DE INFRA ESTRUTURA E SERVIÇOS PÚBLICOS</b>		
04 - Administração	164.000,00	1,419
15 - Urbanismo	8.086.605,00	69,956
17 - Saneamento	603.000,00	5,216
25 - Energia	2.328.210,00	20,141
26 - Transporte	377.800,00	3,268
<b>Total do Órgão</b>	<b>11.559.615,00</b>	<b>100,00</b>
<b>21 - SECRETARIA DE AGRICULTURA, PECUÁRIA</b>		
20 - Agricultura	2.430.900,00	100,000
<b>Total do Órgão</b>	<b>2.430.900,00</b>	<b>100,00</b>
<b>22 - SECRETARIA DE DESENV. ECONÔMICO, TURISMO E MEIO AMBIENTE</b>		
06 - Segurança Pública	6.000,00	1,642
11 - Trabalho	85.000,00	23,268
18 - Gestão Ambiental	268.807,00	73,584



ESTADO DE PERNAMBUCO  
PREFEITURA MUNICIPAL DE SALOÁ  
VIII - Despesa por Órgão e Função

Anexo 9 da Lei 4.320/64

Exercício: 2026

Especificação	Valor	(%)
19 - Ciência e Tecnologia	5.500,00	1,506
<b>Total do Órgão</b>	<b>365.307,00</b>	<b>100,00</b>
<b>23 - SECRETARIA DE ESPORTES E LAZER</b>		
27 - Desporto e Lazer	1.591.700,00	100,000
<b>Total do Órgão</b>	<b>1.591.700,00</b>	<b>100,00</b>
<b>24 - FUNDO MUNICIPAL DE SAÚDE</b>		
10 - Saúde	35.396.576,00	99,964
28 - Encargos Especiais	12.750,00	0,036
<b>Total do Órgão</b>	<b>35.409.326,00</b>	<b>100,00</b>
<b>25 - FUNDO MUNICIPAL DA CRIANÇA E ADOLESCENTE - FUNDECA</b>		
08 - Assistência Social	1.201.410,30	100,000
<b>Total do Órgão</b>	<b>1.201.410,30</b>	<b>100,00</b>
<b>26 - CONIAPE - CONSORCIO PUBLICO INTERMUNICIPAL DO AGRESTE PERNAMBUCANO E FRONTEIRAS</b>		
04 - Administração	49.000,00	32,667
10 - Saúde	27.800,00	18,533
12 - Educação	27.200,00	18,133
15 - Urbanismo	12.600,00	8,400
18 - Gestão Ambiental	21.200,00	14,133
19 - Ciência e Tecnologia	11.200,00	7,467
28 - Encargos Especiais	1.000,00	0,667
<b>Total do Órgão</b>	<b>150.000,00</b>	<b>100,00</b>
<b>90 - INSTITUTO DE PREVIDÊNCIA DO MUNICIPIO DE SALOÁ</b>		
09 - Previdência Social	13.013.000,00	100,000
<b>Total do Órgão</b>	<b>13.013.000,00</b>	<b>100,00</b>
<b>Total Geral:</b>	<b>132.690.000,00</b>	

## **Descrição da finalidade dos Órgãos/Unidades**

### **11 - GABINETE DO PREFEITO:**

São atribuições do Gabinete do Prefeito prestar assistência ao Prefeito nas tarefas que devam ser executadas diretamente por ele, bem como executar as atribuições administrativas necessárias ao funcionamento do órgão.

### **13 - PROCURADORIA JURÍDICA DO MUNICÍPIO**

Compete a procuradoria Jurídica Municipal promover o assessoramento jurídico-administrativo direto ao Prefeito e ao Gabinete referentemente a assuntos e matérias legais.

### **14 - SECRETARIA DE CONTROLE INTERNO**

A Controladoria Geral do Município é o órgão de coordenação superior incumbido de monitorar a atuação da Administração Municipal visando alcançar a legalidade dos atos relativamente ao cumprimento dos princípios constitucionais da administração pública, orientar, corrigir, propor soluções e emitir pareceres sobre o que se funda as suas atribuições, cuidar da transparência e dos resultados alcançados e, principalmente, de apurar a procedência das reclamações individuais e coletivas da população, formalizadas e submetidas à sua apreciação.

## **19 - SECRETARIA DE CULTURA**

Compete à Secretaria de Cultura o desenvolvimento de ações relativas à universalização cultural; o incentivo, apoio e contribuição, de forma participativa, para difusão da cultura local; a promoção de eventos culturais, comemorativos e festivos dando suporte aos grupos culturais locais, definindo, identificando e preservando o patrimônio histórico; a organização, manutenção, preservação e difusão das bibliotecas públicas do município; a formulação, coordenação e execução das políticas e planos voltados para atividades históricas, culturais e artísticas do município; a promoção, coordenação e execução de pesquisas, estudos e diagnósticos visando a subsidiar as políticas, os planos, os programas, os projetos e as ações da secretaria no âmbito histórico, cultural e artístico; a preservação, ampliação, melhoria e divulgação do patrimônio histórico-cultural, arquitetônico e artístico do município; a promoção e o incentivo a exposições, cursos, seminários, palestras e eventos visando a elevar e enriquecer o padrão cultural da comunidade; a promoção, criação, desenvolvimento e administração de teatros, centros culturais, bibliotecas e outros espaços e equipamentos voltados para a preservação de valores históricos e para o fomento de atividades culturais e artísticas; a formulação, administração e controle de convênios, acordos e contratos com a União, o Estado e outras entidades nacionais e internacionais para o desenvolvimento de projetos culturais e turísticos, na área de competência do município.

## **22 - SECRETARIA DE DESENV. ECONÔMICO, TURISMO E MEIO AMBIENTE**

A secretaria de Planejamento e Desenvolvimento Econômico e Ambiental tem por finalidade coordenar a elaboração e a execução das políticas públicas municipais, visando a integração das ações e atividades dos órgãos e entidades da administração, e da melhor forma promover o planejamento, o racionamento e a eficiência da gestão orçamentária.



## **15 - SECRETARIA DE ADMINISTRAÇÃO**

A Secretaria Municipal de Administração tem a missão geral de planejar, coordenar, normatizar e executar os sistemas de administração da Prefeitura, tendo como funções essenciais a modernização da estrutura organizacional e dos métodos de trabalho; racionalização do uso de bens e equipamentos; recrutamento, seleção, treinamento, pagamento e controle funcional e financeiro de pessoal; controle do material permanente e de consumo; guarda e conservação do patrimônio; manutenção e controle do transporte oficial, licitações, compras e administração da Guarda Municipal.

## **16 - SECRETARIA DE FINANÇAS**

A Secretaria de Finanças, tem por finalidade desenvolver e executar as políticas financeira e tributária do Município, proceder à arrecadação e a fiscalização da receita tributária, realizar os serviços de auditoria financeira, de controle interno e de acompanhamento do processo de execução orçamentária, realizar a prestação de contas da Prefeitura, realizar a contabilidade e auditoria financeira; e, ainda, coordenar o processo de elaboração da programação financeira do Município.

## **20 - SECRETARIA DE INFRA ESTRUTURA E SERVIÇOS PÚBLICOS**

Compete à Secretaria Municipal de Infraestrutura e Obras, executar obras, planejar, formular e executar as políticas de desenvolvimento urbano, habitação, saneamento ambiental, transporte urbano e trânsito e promover a fiscalização de obras e urbanística.

## **21 - SECRETARIA DE AGRICULTURA, PECUÁRIA**

A Secretaria de Política Agropecuária tem por finalidade promover o desenvolvimento rural do município, especialmente nos setores de agropecuária e abastecimento alimentar.

## **23 - SECRETARIA DE ESPORTE E LAZER**

I - Assessorar o Prefeito do Município nos assuntos relacionados ao planejamento e políticas de desenvolvimento econômico, cultural e turístico;

II - Coordenar o processo de elaboração dos instrumentos de planejamento econômico, cultural e turístico a serem utilizados na esfera municipal do governo;

III - propor medidas para o aperfeiçoamento e melhoria da infraestrutura do setor rural do Município e, com vista ao cumprimento dos planos de governo;

IV - Coordenar e articular os eventos culturais e turísticos;

V - Superintender as ações desenvolvidas pela administração municipal de sua competência;

VI - Referendar os atos e decretos do Prefeito do Município relativos à sua Secretaria e outros inerentes à política geral do governo;

VII - estabelecer as políticas, diretrizes e normas para o funcionamento da sua Secretaria;

VIII - promover a articulação entre o setor público, o setor produtivo, a comunidade científica e tecnológica e as organizações não governamentais, visando a elaboração;

V. e execução de programas, projetos e ações nas áreas estratégicas para o desenvolvimento econômico, turístico e cultural do Município;

IX - Assinar todos os atos de sua competência, necessários ao funcionamento da Secretaria;

X- Manter o Prefeito do Município permanentemente informado acerca dos assuntos e atividade afetos à Secretaria, devendo apresentar relatório anual das atividade executadas pelo órgão sob sua direção;

XI - Promover a articulação programática entre o Governo, as entidades e os artistas e empreendedores do Município XII - Desempenhar outras atribuições correlatas e pertinentes aos objetivos e competência da sua Secretaria.

## **18 - FUNDO MUNICIPAL DE EDUCAÇÃO**

A Secretaria Municipal de Educação, coordenador do Sistema Municipal de Educação, tem por finalidade executar a política referente à expansão e difusão da Educação, à oferta com qualidade, nos diversos níveis de ensino, priorizando o ensino fundamental no Município de Saloá.

## **12 - SECRETARIA GERAL DE GOVERNO E ARTICULAÇÃO INSTITUCIONAL**

A Secretaria Especial de Governo tem por finalidade assessorar o Prefeito Municipal na administração geral do Município, atuando na orientação e supervisão de todas as atividades desenvolvidas conforme políticas determinadas pelo Prefeito, atuando na coordenação e na integração política das ações da prefeitura e promovendo as atividades de articulação política.

## **24 - FUNDO MUNICIPAL DE SAÚDE**

Compete a Secretaria Municipal de Saúde – SMS, programar, coordenar e executar a política municipal de saúde pública e manter-se permanentemente integrada aos órgãos equivalentes da União e do Estado de Pernambuco, para o desenvolvimento de programas necessários. Terá como finalidade promover a qualidade de vida do Cidadão, no que diz respeito à atenção integral à saúde individual e coletiva.

## **17 - FUNDO MUNICIPAL DE ASSISTÊNCIA SOCIAL DESALOÁ**

A Secretaria de Assistência Social e Direitos Humanos tem por finalidade executar a política do governo referente ao desenvolvimento social e comunitário, defende e articular políticas voltadas para a defesa e manutenção dos direitos humanos, apoio ao trabalhador e defesa dos direitos da criança e do adolescente, bem como amparo e assistência aos idosos e as pessoas portadoras de deficiências, as minorias e promoção de políticas de desenvolvimento para a juventude e realizar serviços de assistência judiciária às pessoas de baixa renda.



ESTADO DE PERNAMBUCO  
PREFEITURA MUNICIPAL DE SALOÁ  
Demonstrativo de Compatibilidade PPA e LOA

PPA 2026 / 2029

Classificação	2026	2027	2028	2029	Total
Poder: 1 - Poder Legislativo					
Órgão: 01 - PODER LEGISLATIVO					
UO: 0110 - CORPO DELIBERATIVO E SECRETARIA DA CÂMARA					
Classificação: 01.031.0001.0001 - AMORTIZAÇÃO DE ENCARGOS DA DÍVIDA COM O INSS					
Produto: Redução de Dividas				Unid: R\$	
	30.000,00	31.800,00	33.644,00	35.596,00	131.040,00
Classificação: 01.031.0001.1001 - AQUISIÇÃO DE MÓVEIS, MÁQUINAS, VEÍCULOS E EQUIPAMENTOS DIVERSOS PARA A CÂMARA					
Produto: Béns móveis e equipamentos				Unid: UNIDADE	
	140.000,00	148.400,00	157.007,00	166.114,00	611.521,00
Classificação: 01.031.0001.1002 - CONSTRUÇÃO, REFORMA E/OU AMPLIAÇÃO DO PRÉDIO DO LEGISLATIVO MUNICIPAL E AQUISIÇÃO DE IMÓVEIS					
Produto: Construção, reforma e ampliação de bens				Unid: UNIDADE	
	0,00				0,00
Classificação: 01.031.0001.1125 - CONTRUÇÃO, REFORMA E/OU AMPLIACAÇÃO DE BENS MÓVEIS					
Produto: Construção, reforma e ampliação de bens				Unid: UNIDADE	
	130.000,00	137.800,00	145.792,00	154.248,00	567.840,00
Classificação: 01.031.0001.1126 - AQUISIÇÃO DE IMÓVEIS PARA O PODER LEGISLATIVO					
Produto: Construção, reforma e ampliação de bens				Unid: UNIDADE	
	170.000,00	180.200,00	190.652,00	201.709,00	742.561,00
Classificação: 01.031.0001.2001 - TREINAMENTO E CAPACITAÇÃO DE SERVIDORES E VEREADORES					
Produto: Apoio as políticas públicas e áres especiais não é mensurado por indicador				Unid: NÃO SE APLICA	
	130.000,00	137.800,00	145.792,00	154.248,00	567.840,00
Classificação: 01.031.0001.2002 - MANUTENÇÃO DO LEGISLATIVO MUNICIPAL					
Produto: Apoio as políticas públicas e áres especiais não é mensurado por indicador				Unid: UNIDADE	
	2.055.000,00	2.178.300,00	2.304.641,00	2.438.311,00	8.976.252,00
Classificação: 01.031.0001.2003 - MANUTENÇÃO DAS ATIVIDADES DE CERIMONIAL					
Produto: Apoio as políticas públicas e áres especiais não é mensurado por indicador				Unid: UNIDADE	
	65.000,00	68.900,00	72.896,00	77.124,00	283.920,00
Classificação: 01.031.0001.2004 - PAGAMENTO DOS SUBSIDIOS DOS VEREADORES					
Produto: Apoio as políticas públicas e áres especiais não é mensurado por indicador				Unid: UNIDADE	
	1.673.000,00	1.773.380,00	1.876.236,00	1.985.058,00	7.307.674,00
Classificação: 01.031.0001.2005 - MANUTENÇÃO DO CONTROLE INTERNO E OUVIDORIA DO LEGISLATIVO					
Produto: Apoio as políticas públicas e áres especiais não é mensurado por indicador				Unid: UNIDADE	
	59.000,00	62.540,00	66.167,00	70.005,00	257.712,00
Total UO:	4.452.000,00	4.719.120,00	4.992.827,00	5.282.413,00	19.446.360,00
Total Órgão:	4.452.000,00	4.719.120,00	4.992.827,00	5.282.413,00	19.446.360,00



ESTADO DE PERNAMBUCO  
PREFEITURA MUNICIPAL DE SALOÁ  
Demonstrativo de Compatibilidade PPA e LOA

PPA 2026 / 2029

Classificação	2026	2027	2028	2029	Total
Poder: 2 - Poder Executivo					
Órgão: 10 - CODEAM - CONSÓRCIO PARA O DESENVOLVIMENTO DA REGIÃO DO AGRESTE MERIDIONAL					
UO: 1010 - CODEAM - PREFEITURA					
Classificação: 04.122.0028.2128 - MANUTENÇÃO DAS ATIVIDADES ADMINISTRATIVAS DO CODEAM/CONSÓRCIO					
Produto: Construção, reforma e ampliação de bens				Unid: UNIDADE	
	25.149,00	26.658,00	28.204,00	29.840,00	109.851,00
Classificação: 04.122.0080.1039 - MODERNIZAÇÃO DA ESTRUTURA FÍSICA (CONTRUÇÃO, REFORMA, AMPLIAÇÃO)					
Produto: Construção, reforma e ampliação de bens				Unid: UNIDADE	
	8.715,00	9.238,00	9.774,00	10.341,00	38.068,00
Classificação: 04.122.0080.1040 - AQUISIÇÃO DE VEÍCULOS, MÓVEIS, MÁQUINAS E EQUIPAMENTOS - RATEIO					
Produto: Béns móveis e equipamentos				Unid: UNIDADE	
	4.980,00	5.279,00	5.585,00	5.909,00	21.753,00
Classificação: 28.846.0080.0004 - SENTENÇAS JUDICIAIS					
Produto: Redução de Dividas				Unid: R\$	
	1.245,00	1.320,00	1.396,00	1.477,00	5.438,00
Classificação: 28.846.0080.0005 - PARCELAMENTO E AMORTIZAÇÃO DE DÍVIDA CONTRATUAL					
Produto: Redução de Dividas				Unid: R\$	
	2.614,50	2.771,00	2.932,00	3.102,00	11.419,50
Total UO:	42.703,50	45.266,00	47.891,00	50.669,00	186.529,50



ESTADO DE PERNAMBUCO  
PREFEITURA MUNICIPAL DE SALOÁ  
Demonstrativo de Compatibilidade PPA e LOA

PPA 2026 / 2029

Classificação	2026	2027	2028	2029	Total
Poder: 2 - Poder Executivo					
Órgão: 10 - CODEAM - CONSÓRCIO PARA O DESENVOLVIMENTO DA REGIÃO DO AGRESTE MERIDIONAL					
UO: 1020 - CODEAM - SAÚDE					
Classificação: 10.122.0080.1042 - AQUISIÇÃO DE IMÓVEIS PARA O NÚCLEO INTERMUNICIPAL DE SAÚDE - NIS					
Produto: Construção, reforma e ampliação de bens				Unid: UNIDADE	
1.992,00	2.112,00	2.234,00	2.364,00		8.702,00
Classificação: 10.122.0080.1043 - MODERNIZAÇÃO ESTRUT. FÍSICA (CONSTRUÇÃO, REFORMA) NÚCLEO INTERM. - NIS					
Produto: Construção, reforma e ampliação de bens				Unid: UNIDADE	
2.490,00	2.639,00	2.792,00	2.954,00		10.875,00
Classificação: 10.122.0080.1044 - AQUISIÇÃO, VEÍCULOS, MÓVEIS, MÁQUINAS E EQUIPAMENTOS DIVERSOS - NIS					
Produto: Béns móveis e equipamentos				Unid: UNIDADE	
1.992,00	2.112,00	2.234,00	2.364,00		8.702,00
Classificação: 10.122.0080.1045 - AQUISIÇÃO DE MÓVEIS, MÁQUINAS E EQUIPAMENTOS DIVERSOS PARA O - NIS					
Produto: Béns móveis e equipamentos				Unid: UNIDADE	
4.980,00	5.279,00	5.585,00	5.909,00		21.753,00
Classificação: 10.122.0080.2137 - MANUTENÇÃO DAS ATIVIDADES ADMINISTRATIVO DO NÚCLEO INTERMUNICIPAL - NIS					
Produto: Atividades administrativas do NIS.				Unid: UNIDADE	
12.948,00	13.725,00	14.521,00	15.363,00		56.557,00
Classificação: 10.122.0080.2138 - SUBVENÇÕES SOCIAIS A ENTIDADES LIGADAS A SAÚDE - NIS					
Produto: Número de pessoas atendidas				Unid: UNIDADE	
124,50	132,00	140,00	148,00		544,50
Classificação: 10.122.0080.2139 - CAPACITAÇÃO DOS PROFISSIONAIS DA SAÚDE - NIS					
Produto: Capacitação de profissionais de saúde.				Unid: UNIDADE	
2.490,00	2.639,00	2.792,00	2.954,00		10.875,00
Classificação: 10.122.0080.2140 - MANUTENÇÃO DAS ATIVIDADES ADMINISTRATIVAS DO NIS (JUNTA MÉDICA) - NIS					
Produto: Apoio as políticas públicas e áreas especiais não é mensurado por indicador				Unid: NÃO SE APLICA	
10.707,00	11.349,00	12.008,00	12.704,00		46.768,00
Classificação: 10.122.0080.2141 - MANUT. DAS ATIV. DO NÚCLEO INTERMUNICIPAL EM SAÚDE - ATENÇÃO BÁSICA - NIS					
Produto: Apoio as políticas públicas e áreas especiais não é mensurado por indicador				Unid: NÃO SE APLICA	
1.992,00	2.112,00	2.234,00	2.364,00		8.702,00
Classificação: 10.122.0080.2142 - MANUT. ATIV. DO LABORATÓRIO DO AGRESTE MERIDIONAL - LABAM - NIS					
Produto: Apoio as políticas públicas e áreas especiais não é mensurado por indicador				Unid: NÃO SE APLICA	
28.137,00	29.825,00	31.555,00	33.385,00		122.902,00
Classificação: 10.122.0080.2143 - MANUT. ATIV. DO NÚCLEO INTERMUNICIPAL EM SAÚDE - NIS MÉDIA E ALTA - NIS					
Produto: Apoio as políticas públicas e áreas especiais não é mensurado por indicador				Unid: NÃO SE APLICA	
8.715,00	9.238,00	9.774,00	10.341,00		38.068,00
Classificação: 10.122.0080.2144 - AQUIS. COMPARTILHADA DE MEDICAMENTOS DA REDE DE ASSIST. FARM. - NIS					
Produto: Melhoria na distribuição de medicamentos				Unid: NÃO SE APLICA	
2.863,50	3.035,00	3.211,00	3.398,00		12.507,50
Classificação: 10.122.0080.2145 - MANUT. ATIV. NÚCLEO INTERMUNICIPAL SAÚDE - NIS VIGILÂNCIA EM SAÚDE - NIS					
Produto: Apoio as políticas públicas e áreas especiais não é mensurado por indicador				Unid: NÃO SE APLICA	
2.863,50	3.035,00	3.211,00	3.398,00		12.507,50
Total UO:	82.294,50	87.232,00	92.291,00	97.646,00	359.463,50



ESTADO DE PERNAMBUCO  
PREFEITURA MUNICIPAL DE SALOÁ  
Demonstrativo de Compatibilidade PPA e LOA

PPA 2026 / 2029

Classificação	2026	2027	2028	2029	Total
Poder: 2 - Poder Executivo					
Órgão: 10 - CODEAM - CONSÓRCIO PARA O DESENVOLVIMENTO DA REGIÃO DO AGRESTE MERIDIONAL					
UO: 1030 - CODEAM - EDUCAÇÃO					
Classificação: 12.122.0080.1046 - MODERNIZAÇÃO ESTRUT. FÍSICA (CONSTRUÇÃO, REFORMA) NÚCLEO INTERM. - NIE					
Produto: Construção, reforma e ampliação de bens				Unid: UNIDADE	
3.735,00	3.959,00	4.189,00	4.432,00		16.315,00
Classificação: 12.122.0080.1047 - AQUIS. VEIC. MÓVEIS, MAQ. E EQUIPAMENTOS PARA O NÚCLEO INTERM. - NIE					
Produto: Bêns móveis e equipamentos				Unid: UNIDADE	
2.490,00	2.639,00	2.792,00	2.954,00		10.875,00
Classificação: 12.122.0080.1048 - AQUISIÇÃO DE IMÓVEIS PARA O NÚCLEO INTERM. EDUCAÇÃO - NIE					
Produto: Construção, reforma e ampliação de bens				Unid: UNIDADE	
2.988,00	3.167,00	3.351,00	3.545,00		13.051,00
Classificação: 12.122.0080.2146 - GESTÃO DO NÚCLEO INTERMUNICIPAL DE EDUCAÇÃO - ENSINO FUNDAMENTAL - NIE					
Produto: Apoio as políticas públicas e áreas especiais não é mensurado por indicador				Unid: NÃO SE APLICA	
4.482,00	4.751,00	5.026,00	5.318,00		19.577,00
Classificação: 12.122.0080.2147 - MANUTENÇÃO NÚCLEO INTERMUNICIPAL DE EDUCAÇÃO - NIE					
Produto: Apoio as políticas públicas e áreas especiais não é mensurado por indicador				Unid: NÃO SE APLICA	
4.606,50	4.883,00	5.166,00	5.466,00		20.121,50
Classificação: 12.122.0080.2148 - CAPACITAÇÃO PROFIS. DE EDUC. APOIO ADM PEDAGÓGICO - NIE					
Produto: Apoio as políticas públicas e áreas especiais não é mensurado por indicador				Unid: NÃO SE APLICA	
1.867,50	1.980,00	2.094,00	2.216,00		8.157,50
Classificação: 12.122.0080.2149 - IMPLANTAÇÃO E IMPLEMENTAÇÃO, FORM, GERE, GESTÃO ESCOLAR - NIE					
Produto: Apoio as políticas públicas e áreas especiais não é mensurado por indicador				Unid: NÃO SE APLICA	
2.490,00	2.639,00	2.792,00	2.954,00		10.875,00
Classificação: 12.122.0080.2150 - IMPLANTAÇÃO E IMPLEMENTAÇÃO, FORM, GERENC GESTÃO TRANSPORTE - NIE					
Produto: Apoio as políticas públicas e áreas especiais não é mensurado por indicador				Unid: NÃO SE APLICA	
2.739,00	2.903,00	3.072,00	3.250,00		11.964,00
Classificação: 12.361.0080.2151 - CAPACITAÇÃO DE PROFISSIONAIS DA EDUCAÇÃO FUNDAMENTAL - NIE					
Produto: Apoio as políticas públicas e áreas especiais não é mensurado por indicador				Unid: NÃO SE APLICA	
3.486,00	3.695,00	3.909,00	4.136,00		15.226,00
Classificação: 12.365.0080.2152 - GESTÃO NÚCLEO INTERM. EDUCAÇÃO INFANTIL - CRECHE E PRE-ESCOLA - NIE					
Produto: Apoio as políticas públicas e áreas especiais não é mensurado por indicador				Unid: NÃO SE APLICA	
2.241,00	2.375,00	2.513,00	2.659,00		9.788,00
Classificação: 12.365.0080.2153 - CAPACITAÇÃO DE PROFIS. EDUCAÇÃO INFANTIL - CRECHE E PRE-ESCOLA - NIE					
Produto: Apoio as políticas públicas e áreas especiais não é mensurado por indicador				Unid: NÃO SE APLICA	
3.735,00	3.959,00	4.189,00	4.432,00		16.315,00
Total UO:	34.860,00	36.950,00	39.093,00	41.362,00	152.265,00





ESTADO DE PERNAMBUCO  
PREFEITURA MUNICIPAL DE SALOÁ  
Demonstrativo de Compatibilidade PPA e LOA

PPA 2026 / 2029

Classificação	2026	2027	2028	2029	Total
Poder: 2 - Poder Executivo					
Órgão: 10 - CODEAM - CONSÓRCIO PARA O DESENVOLVIMENTO DA REGIÃO DO AGRESTE MERIDIONAL					
UO: 1040 - CODEAM - ASSISTÊNCIA					
Classificação: 08.122.0080.1041 - AQUISIÇÃO DE VEÍCULOS, MÓVEIS, MÁQUINAS E EQUIPAMENTOS - NIAS					
Produto: Bêns móveis e equipamentos	747,00	792,00	838,00	Unid: UNIDADE 886,00	3.263,00
Classificação: 08.122.0080.2129 - MANUTENÇÃO DAS ATIVIDADES DO NIAS					
Produto: Apoio as políticas públicas e áreas especiais não é mensurado por indicador	4.581,60	4.856,00	5.138,00	Unid: UNIDADE 5.436,00	20.011,60
Classificação: 08.122.0080.2130 - SUBVENÇÕES SOCIAIS A ENTIDADES LIGADAS A ASSISTÊNCIA SOCIAL - NIAS					
Produto: Subvenções a entidades de assistência social.	747,00	792,00	838,00	Unid: UNIDADE 886,00	3.263,00
Classificação: 08.122.0080.2131 - CAPACITAÇÃO DOS PROFISSIONAIS DE ASSISTÊNCIA SOCIAL - NIAS					
Produto: Capacitação de profissionais de assistência social.	1.992,00	2.112,00	2.234,00	Unid: UNIDADE 2.364,00	8.702,00
Classificação: 08.244.0080.2132 - COORDENAÇÃO, MANUTENÇÃO E SUPERVISÃO - PAIF - NIAS					
Produto: Número de pessoas atendidas	3.510,90	3.722,00	3.937,00	Unid: UNIDADE 4.166,00	15.335,90
Classificação: 08.244.0080.2133 - COORDENAÇÃO, MANUTENÇÃO E SUPERVISÃO - SCFV - NIAS					
Produto: Número de Crianças e Adolescentes Atendidos	2.564,70	2.719,00	2.876,00	Unid: PESSOA 3.043,00	11.202,70
Classificação: 08.244.0080.2134 - COORD. MANUT. E SUPERV. PROTEÇÃO BAS. DOMICÍLIO DEFICIENTES E - NIAS					
Produto: Número de Idosos Atendidos	2.066,70	2.191,00	2.318,00	Unid: IDOSO 2.452,00	9.027,70
Classificação: 08.244.0080.2135 - COORD. MANUT. E SUPERV. PROTEÇÃO ESPECIAL DEFICIENTES, IDOSOS E - NIAS					
Produto: Número de Idosos Atendidos	1.817,70	1.927,00	2.039,00	Unid: IDOSO 2.157,00	7.940,70
Classificação: 08.244.0080.2136 - IMPLEMENTAÇÃO DE AÇÕES DE PROMOÇÃO E DEFESA DOS DIREITOS - NIAS					
Produto: Crianças e Adolescentes Atendidos	1.892,40	2.006,00	2.122,00	Unid: UNIDADE 2.245,00	8.265,40
Total UO:	19.920,00	21.117,00	22.340,00	23.635,00	87.012,00



ESTADO DE PERNAMBUCO  
PREFEITURA MUNICIPAL DE SALOÁ  
Demonstrativo de Compatibilidade PPA e LOA

PPA 2026 / 2029

Classificação	2026	2027	2028	2029	Total
Poder: 2 - Poder Executivo					
Órgão: 10 - CODEAM - CONSÓRCIO PARA O DESENVOLVIMENTO DA REGIÃO DO AGRESTE MERIDIONAL					
UO: 1050 - CODEAM - INFRAESTRUTURA					
Classificação: 15.452.0080.1049 - MODERNIZAÇÃO DA ESTRUTURA FÍSICA (CONSTRUÇÃO, AMPLIAÇÃO) - NIIP					
Produto: Construção, reforma e ampliação de bens				Unid: UNIDADE	
2.490,00	2.639,00	2.792,00	2.954,00		10.875,00
Classificação: 15.452.0080.1050 - AQUISIÇÃO DE VEÍCULOS, MÓVEIS, MAQUINAS E EQUIPAMENTOS - NUC. ILUM. - NIIP					
Produto: Béns móveis e equipamentos				Unid: UNIDADE	
1.992,00	2.112,00	2.234,00	2.364,00		8.702,00
Classificação: 15.452.0080.1051 - AQUISIÇÃO DE IMÓVEIS PARA O NÚCLEO INTERM. ILUM. PÚBLICA - NIIP					
Produto: Construção, reforma e ampliação de bens				Unid: UNIDADE	
2.988,00	3.167,00	3.351,00	3.545,00		13.051,00
Classificação: 15.452.0080.2154 - MANUT. ATIV. NÚCLEO INTERM. DE ILUMINAÇÃO PÚBLICA - NIIP					
Produto: Apoio as políticas públicas e áreas especiais não é mensurado por indicador				Unid: NÃO SE APLICA	
21.165,00	22.435,00	23.736,00	25.113,00		92.449,00
Classificação: 15.452.0080.2155 - CAPACITAÇÃO DOS PROFIS. NÚCLEO INTERM. DE ILUMINAÇÃO PÚBLICA - NIIP					
Produto: Apoio as políticas públicas e áreas especiais não é mensurado por indicador				Unid: NÃO SE APLICA	
8.466,00	8.974,00	9.494,00	10.045,00		36.979,00
Classificação: 15.452.0080.2156 - SUBVENÇÕES SOCIAIS A ENTIDADES SEM FINS LUCRATIVOS - NIIP					
Produto: Apoio as políticas públicas e áreas especiais não é mensurado por indicador				Unid: NÃO SE APLICA	
1.245,00	1.320,00	1.396,00	1.477,00		5.438,00
Classificação: 15.452.0080.2157 - GESTÃO DO PARQUE DE ILUMINAÇÃO PÚBLICA - NIIP					
Produto: Apoio as políticas públicas e áreas especiais não é mensurado por indicador				Unid: NÃO SE APLICA	
20.169,00	21.379,00	22.619,00	23.931,00		88.098,00
Total UO:	58.515,00	62.026,00	65.622,00	69.429,00	255.592,00



ESTADO DE PERNAMBUCO  
PREFEITURA MUNICIPAL DE SALOÁ  
Demonstrativo de Compatibilidade PPA e LOA

PPA 2026 / 2029

Classificação	2026	2027	2028	2029	Total
Poder: 2 - Poder Executivo					
Órgão: 10 - CODEAM - CONSÓRCIO PARA O DESENVOLVIMENTO DA REGIÃO DO AGRESTE MERIDIONAL					
UO: 1060 - CODEAM - MEIO AMBIENTE					
Classificação: 18.511.0080.1052 - CONSTRUÇÃO, AMPLIAÇÃO DE BARRAGENS, ACUDES E BARREIROS - NISB					
Produto: Construção, reforma e ampliação de bens					Unid: UNIDADE
	2.241,00	2.375,00	2.513,00	2.659,00	9.788,00
Classificação: 18.541.0080.1053 - MODENIZ. ESTRUT. FÍSICA (CONSTR. E/OU REFORMA) SEDE ATERRO SANITÁRIO - NISB					
Produto: Construção, reforma e ampliação de bens					Unid: UNIDADE
	4.980,00	5.279,00	5.585,00	5.909,00	21.753,00
Classificação: 18.541.0080.1054 - AQUISIÇÃO VEÍCULOS. MÓVEIS, MÁQUINAS E EQUIPAMENTOS DIV. ATERRO - NISB					
Produto: Béns móveis e equipamentos					Unid: UNIDADE
	1.494,00	1.584,00	1.675,00	1.773,00	6.526,00
Classificação: 18.541.0080.1055 - AQUISIÇÃO DE IMÓVEIS PARA SEDE - ATERRO SANITÁRIO - NISB					
Produto: Construção, reforma e ampliação de bens					Unid: UNIDADE
	3.735,00	3.959,00	4.189,00	4.432,00	16.315,00
Classificação: 18.541.0080.1056 - AQUISIÇÃO VEÍCULOS, MÓVEIS, MÁQUINAS E EQUIPAMENTOS DIVERSOS - NISB					
Produto: Béns móveis e equipamentos					Unid: UNIDADE
	2.490,00	2.639,00	2.792,00	2.954,00	10.875,00
Classificação: 18.541.0080.1057 - CONSTRUÇÃO E RECUPERAÇÃO DE ESTRADAS VICINAIS - NISB					
Produto: Construção, reforma e ampliação de bens					Unid: UNIDADE
	13.695,00	14.517,00	15.359,00	16.249,00	59.820,00
Classificação: 18.541.0080.2158 - MANUT. ATIV. PROGRAMA CONSORCIAL DO MEIO AMBIENTE - NISB					
Produto: Apoio as políticas públicas e áreas especiais não é mensurado por indicador					Unid: NÃO SE APLICA
	6.474,00	6.862,00	7.260,00	7.682,00	28.278,00
Classificação: 18.541.0080.2159 - GESTÃO EDUCACIONAL AMBIENTAL (RESÍDUO E SANEAMENTO) - NISB					
Produto: Apoio as políticas públicas e áreas especiais não é mensurado por indicador					Unid: NÃO SE APLICA
	1.743,00	1.848,00	1.955,00	2.068,00	7.614,00
Classificação: 18.541.0080.2160 - INFRAESTRUTURA DA COLETA SELETIVA - NISB					
Produto: Apoio as políticas públicas e áreas especiais não é mensurado por indicador					Unid: NÃO SE APLICA
	3.984,00	4.223,00	4.468,00	4.727,00	17.402,00
Classificação: 18.541.0080.2161 - RECUPERAÇÃO DE ÁREA VERDE EM CENTRO URBANO - NISB					
Produto: Apoio as políticas públicas e áreas especiais não é mensurado por indicador					Unid: NÃO SE APLICA
	8.715,00	9.238,00	9.774,00	10.341,00	38.068,00
Classificação: 18.541.0080.2162 - RECUPERAÇÃO DE ÁREA DEGRADADA - PRAD - NISB					
Produto: Apoio as políticas públicas e áreas especiais não é mensurado por indicador					Unid: NÃO SE APLICA
	7.221,00	7.654,00	8.098,00	8.568,00	31.541,00
Classificação: 18.541.0080.2163 - TRIAGEM DE RESÍDUOS - NISB					
Produto: Apoio as políticas públicas e áreas especiais não é mensurado por indicador					Unid: NÃO SE APLICA
	2.490,00	2.639,00	2.792,00	2.954,00	10.875,00
Classificação: 18.541.0080.2164 - IMPLANTAÇÃO E MANUTENÇÃO DA AGÊNCIA AMBIENTAL - NISB					
Produto: Apoio as políticas públicas e áreas especiais não é mensurado por indicador					Unid: NÃO SE APLICA
	747,00	792,00	838,00	886,00	3.263,00
Classificação: 18.607.0059.2259 - MANUTENÇÃO DE POÇOS					
Produto: Apoio as políticas públicas e áreas especiais não é mensurado por indicador					Unid: NÃO SE APLICA
	498,00	528,00	558,00	591,00	2.175,00
Total UO:	60.507,00	64.137,00	67.856,00	71.793,00	264.293,00
Total Órgão:	298.800,00	316.728,00	335.093,00	354.534,00	1.305.155,00



ESTADO DE PERNAMBUCO  
PREFEITURA MUNICIPAL DE SALOÁ  
Demonstrativo de Compatibilidade PPA e LOA

PPA 2026 / 2029

Classificação	2026	2027	2028	2029	Total
Poder: 2 - Poder Executivo					
Órgão: 11 - GABINETE DO PREFEITO					
UO: 1110 - GABINETE DO PREFEITO					
Classificação: 04.122.0004.2006 - MANUTENCAO DAS ATIVIDADES DO GABINETE DO PREFEITO					
Produto: Apoio as políticas públicas e áreas especiais não é mensurado por indicador	Unid: UNIDADE				
	1.312.500,00	1.391.250,00	1.471.943,00	1.557.315,00	5.733.008,00
Classificação: 04.122.0006.2016 - CONTRIBUIÇÃO PARA ASSOCIAÇÕES, INSTITUIÇÕES E DEMAIS ENTIDADES DE REPRESENTAÇÃO DE MUNICÍPIO					
Produto: Apoio as políticas públicas e áreas especiais não é mensurado por indicador	Unid: UNIDADE				
	130.000,00	137.800,00	145.792,00	154.248,00	567.840,00
Classificação: 04.122.0007.1100 - AQUISIÇÃO DE VEÍCULOS, MÓVEIS, MÁQUINAS E EQUIPAMENTOS DIVERSOS PARA O GABINETE DO PREFEITO					
Produto: Bêns móveis e equipamentos	Unid: UNIDADE				
	5.000,00	5.300,00	5.607,00	5.933,00	21.840,00
Total UO:	1.447.500,00	1.534.350,00	1.623.342,00	1.717.496,00	6.322.688,00
Total Órgão:	1.447.500,00	1.534.350,00	1.623.342,00	1.717.496,00	6.322.688,00



ESTADO DE PERNAMBUCO  
PREFEITURA MUNICIPAL DE SALOÁ  
Demonstrativo de Compatibilidade PPA e LOA

PPA 2026 / 2029

Classificação	2026	2027	2028	2029	Total
Poder: 2 - Poder Executivo					
Órgão: 12 - SECRETARIA GERAL DE GOVERNO E ARTICULAÇÃO INSTITUCIONAL					
UO: 1210 - DEPARTAMENTO DE ARTICULAÇÃO INSTITUCIONAL					
Classificação: 04.122.0007.1021 - AQUISIÇÃO DE MÓVEIS, MÁQUINAS E EQUIPAMENTOS PARA SEC. DE GOVERNO E ARTICULAÇÃO INST.					
Produto: Béns móveis e equipamentos				Unid: UNIDADE	
	2.000,00	2.120,00	2.243,00	2.373,00	8.736,00
Classificação: 04.122.0007.2011 - MANUTENCAO DAS ATIVIDADES DO CERIMONIAL					
Produto: Apoio as políticas públicas e áres especiais não é mensurado por indicador				Unid: UNIDADE	
	12.500,00	13.250,00	14.019,00	14.832,00	54.601,00
Classificação: 04.122.0007.2013 - MANUTENÇÃO DAS ATIVIDADES DA SECRETARIA DE GOVERNO E ARTICULACAO					
Produto: Apoio as políticas públicas e áres especiais não é mensurado por indicador				Unid: UNIDADE	
	686.000,00	727.160,00	769.335,00	813.957,00	2.996.452,00
Total UO:	700.500,00	742.530,00	785.597,00	831.162,00	3.059.789,00



ESTADO DE PERNAMBUCO  
PREFEITURA MUNICIPAL DE SALOÁ  
Demonstrativo de Compatibilidade PPA e LOA

PPA 2026 / 2029

Classificação	2026	2027	2028	2029	Total
Poder: 2 - Poder Executivo					
Órgão: 12 - SECRETARIA GERAL DE GOVERNO E ARTICULAÇÃO INSTITUCIONAL					
UO: 1220 - DEPARTAMENTO DE IMPRENSA E MARKETING					
Classificação: 04.122.0005.2008 - DIVULGAÇÃO DE PROGRAMAS, OBRAS SERVIÇOS E PUBLICIDADE DOS ATOS ADMINISTRATIVOS					
Produto: PUBLICIDADE				Unid: UNIDADE	
	20.500,00	21.730,00	22.990,00	24.324,00	89.544,00
Classificação: 04.122.0007.2014 - MANUTENCAO DAS ATIVIDADES DO PORTAL DE TRANSPARENCIA					
Produto: Apoio as políticas públicas e áreas especiais não é mensurado por indicador				Unid: UNIDADE	
	19.100,00	20.246,00	21.420,00	22.663,00	83.429,00
Total UO:	39.600,00	41.976,00	44.410,00	46.987,00	172.973,00
Total Órgão:	740.100,00	784.506,00	830.007,00	878.149,00	3.232.762,00



ESTADO DE PERNAMBUCO  
PREFEITURA MUNICIPAL DE SALOÁ  
Demonstrativo de Compatibilidade PPA e LOA

PPA 2026 / 2029

Classificação	2026	2027	2028	2029	Total
Poder: 2 - Poder Executivo					
Órgão: 13 - PROCURADORIA MUNICIPAL					
UO: 1310 - DEPARTAMENTO DE ASSUNTOS JURÍDICOS					
Classificação: 04.122.0006.1101 - AQUISIÇÃO DE MÓVEIS, MÁQUINAS E EQUIPAMENTOS DIVERSOS PARA A PROCURADORIA DO MUNICÍPIO					
Produto: Béns móveis e equipamentos	Unid: UNIDADE				
	5.000,00	5.300,00	5.607,00	5.933,00	21.840,00
Classificação: 04.122.0006.2009 - MANUTENCAO DA PROCURADORIA MUNICIPAL					
Produto: Apoio as políticas públicas e áreas especiais não é mensurado por indicador	Unid: UNIDADE				
	221.600,00	234.896,00	248.520,00	262.934,00	967.950,00
Total UO:	226.600,00	240.196,00	254.127,00	268.867,00	989.790,00
Total Órgão:	226.600,00	240.196,00	254.127,00	268.867,00	989.790,00



ESTADO DE PERNAMBUCO  
PREFEITURA MUNICIPAL DE SALOÁ  
Demonstrativo de Compatibilidade PPA e LOA

PPA 2026 / 2029

Classificação	2026	2027	2028	2029	Total
Poder: 2 - Poder Executivo					
Órgão: 14 - SECRETARIA DE CONTROLE INTERNO					
UO: 1410 - CONTROLADORIA MUNICIPAL					
Classificação: 04.124.0007.1092 - AQUISIÇÃO DE MÓVEIS, MÁQUINAS E EQUIPAMENTOS DIVERSOS PARA O CONTROLE INTERNO					
Produto: Béns móveis e equipamentos	Unid: UNIDADE				
	5.000,00	5.300,00	5.607,00	5.933,00	21.840,00
Classificação: 04.124.0010.2029 - MANUTENÇÃO DAS ATIVIDADES DO CONTROLE INTERNO					
Produto: Relatórios trimestrais de controle interno.	Unid: UNIDADE				
	170.000,00	180.200,00	190.652,00	201.709,00	742.561,00
Total UO:	175.000,00	185.500,00	196.259,00	207.642,00	764.401,00
Total Órgão:	175.000,00	185.500,00	196.259,00	207.642,00	764.401,00





ESTADO DE PERNAMBUCO  
PREFEITURA MUNICIPAL DE SALOÁ  
Demonstrativo de Compatibilidade PPA e LOA

PPA 2026 / 2029

Classificação	2026	2027	2028	2029	Total
Poder: 2 - Poder Executivo					
Órgão: 15 - SECRETARIA DE ADMINISTRAÇÃO					
UO: 1510 - DEPARTAMENTO DE ADMINISTRAÇÃO GERAL					
Classificação: 04.122.0007.1093 - AQUISIÇÃO DE MÓVEIS, MÁQUINAS E EQUIPAMENTOS DIVERSOS PARA A SECRETARIA ADMINISTRAÇÃO					
Produto: Béns móveis e equipamentos				Unid: UNIDADE	
56.000,00	59.360,00	62.803,00	66.445,00		244.608,00
Classificação: 04.122.0007.1094 - EXECUÇÃO DE PEQUENAS OBRAS, REFORMA E/OU AMPLIAÇÃO DE IMÓVEIS DA SECRETARIA ADMINISTRAÇÃO					
Produto: Construção, reforma e ampliação de bens				Unid: UNIDADE	
10.000,00	10.600,00	11.215,00	11.865,00		43.680,00
Classificação: 04.122.0007.2007 - MANUTENÇÃO DE SISTEMA DE CONTROLE PATRIMONIAL DE BENS					
Produto: Apoio as políticas públicas e áres especiais não é mensurado por indicador				Unid: UNIDADE	
9.000,00	9.540,00	10.093,00	10.679,00		39.312,00
Classificação: 04.122.0007.2015 - MANUTENÇÃO DAS ATIVIDADES DA SECRETARIA DE ADMINISTRAÇÃO					
Produto: Apoio as políticas públicas e áres especiais não é mensurado por indicador				Unid: UNIDADE	
2.536.233,50	2.688.408,00	2.844.335,00	3.009.307,00		11.078.283,50
Classificação: 04.122.0007.2027 - CAPACITACAO, TREINAMENTO E QUALIFICAÇÃO DE AGENTES PÚBLICOS, INCLUSIVE AVALIAÇÃO DE SERVIDORES					
Produto: Cursos e avaliações para os agentes.				Unid: UNIDADE	
9.000,00	9.540,00	10.093,00	10.679,00		39.312,00
Classificação: 06.182.0007.2196 - MANUTENÇÃO DAS AÇÕES DA GUARDA MUNICIPAL					
Produto: Ações da Guarda Municipal Mantidas				Unid: UNIDADE	
6.000,00	6.360,00	6.729,00	7.119,00		26.208,00
Total UO:	2.626.233,50	2.783.808,00	2.945.268,00	3.116.094,00	11.471.403,50



ESTADO DE PERNAMBUCO  
PREFEITURA MUNICIPAL DE SALOÁ  
Demonstrativo de Compatibilidade PPA e LOA

PPA 2026 / 2029

Classificação	2026	2027	2028	2029	Total
Poder: 2 - Poder Executivo					
Órgão: 15 - SECRETARIA DE ADMINISTRAÇÃO					
UO: 1520 - DEPARTAMENTO DE RECURSOS HUMANOS					
Classificação: 04.122.0007.1095 - AQUISIÇÃO DE MÓVEIS, MÁQUINAS E EQUIPAMENTOS DIVERSOS PARA O DEPARTAMENTO DE RECURSOS HUMANOS					
Produto: Béns móveis e equipamentos					
	10.000,00	10.600,00	11.215,00	Unid: UNIDADE 11.865,00	43.680,00
Classificação: 04.122.0007.2017 - MANUTENÇÃO DAS ATIVIDADES DO DEPARTAMENTO DE RECURSOS					
Produto: Apoio as políticas públicas e áreas especiais não é mensurado por indicador					
	173.300,00	183.698,00	194.352,00	Unid: UNIDADE 205.625,00	756.975,00
Total UO:	183.300,00	194.298,00	205.567,00	217.490,00	800.655,00
Total Órgão:	2.809.533,50	2.978.106,00	3.150.835,00	3.333.584,00	12.272.058,50



ESTADO DE PERNAMBUCO  
PREFEITURA MUNICIPAL DE SALOÁ  
Demonstrativo de Compatibilidade PPA e LOA

PPA 2026 / 2029

Classificação	2026	2027	2028	2029	Total
Poder: 2 - Poder Executivo					
Órgão: 16 - SECRETARIA DE FINANÇAS					
UO: 1610 - DEPARTAMENTO DE ADMINISTRAÇÃO FINANCEIRA					
Classificação: 04.122.0000.0002 - JUROS E ENCARGOS DA DÍVIDA					
Produto: Redução de Dividas				Unid: R\$	
	1.440.000,00	1.526.400,00	1.614.931,00	1.708.597,00	6.289.928,00
Classificação: 04.122.0007.2028 - CONTRATAÇÃO DE SISTEMAS DE INFORMAÇÃO, CONSULTORIAS E ASSESSORIAS TÉCNICAS, CONTÁBIL, JURÍDICA E OUTRAS					
Produto: Contratos de consultorias e sistemas firmados				Unid: UNIDADE	
	171.000,00	181.260,00	191.773,00	202.896,00	746.929,00
Classificação: 04.122.0007.2171 - CODEAM RATEIO - PARTICIPAÇÃO NA MANUTENÇÃO DO CONSÓRCIO MUNICIPAL					
Produto: Apoio as políticas públicas e áres especiais não é mensurado por indicador				Unid: NÃO SE APLICA	
	41.215,70	43.689,00	46.223,00	48.903,00	180.030,70
Classificação: 04.122.0007.2290 - CONIAPE RATEIO - PARTICIPAÇÃO NA MANUTENÇÃO DO CONSÓRCIO MUNICIPAL					
Produto: Apoio as políticas públicas e áres especiais não é mensurado por indicador				Unid: NÃO SE APLICA	
	61.200,00	64.872,00	68.635,00	72.615,00	267.322,00
Classificação: 04.123.0008.1096 - AQUISIÇÃO DE MÓVEIS, MÁQUINAS E EQUIPAMENTOS DIVERSOS PARA A SECRETARIA DE FINANÇAS					
Produto: Bêns móveis e equipamentos				Unid: UNIDADE	
	5.000,00	5.300,00	5.607,00	5.933,00	21.840,00
Classificação: 04.123.0008.2018 - MANUTENÇÃO DAS ATIVIDADES DA SECRETARIA DE FINANÇAS					
Produto: Apoio as políticas públicas e áres especiais não é mensurado por indicador				Unid: UNIDADE	
	781.137,50	828.006,00	876.030,00	926.840,00	3.412.013,50
Classificação: 28.846.0000.0003 - AMORTIZACAO DE DÍVIDAS CONTRATADAS					
Produto: Redução de Dividas				Unid: R\$	
	5.170.301,00	5.480.519,00	5.798.389,00	6.134.696,00	22.583.905,00
Classificação: 28.846.0000.2121 - PAGAMENTO DE PRECATORIOS E SENTENÇAS JUDICIAIS					
Produto: Pagamento de precatórios judiciais.				Unid: UNIDADE	
	36.000,00	38.160,00	40.373,00	42.715,00	157.248,00
Classificação: 28.846.0000.2124 - PAGAMENTO DE INDENIZACOES E RESTITUIÇÕES, INCLUSIVE DE CONVÊNIOS E EMENDAS PARLAMENTARES					
Produto: Pagamento de indenizações e restituições.				Unid: UNIDADE	
	20.000,00	21.200,00	22.430,00	23.731,00	87.361,00
Classificação: 99.999.9999.9001 - RESERVA DE CONTIGENCIA					
Produto: Reserva Constituída				Unid: UNIDADE	
	2.869.000,00	3.041.140,00	3.217.526,00	3.404.143,00	12.531.809,00
Total UO:	10.594.854,20	11.230.546,00	11.881.917,00	12.571.069,00	46.278.386,20



ESTADO DE PERNAMBUCO  
PREFEITURA MUNICIPAL DE SALOÁ  
Demonstrativo de Compatibilidade PPA e LOA

PPA 2026 / 2029

Classificação	2026	2027	2028	2029	Total
Poder: 2 - Poder Executivo					
Órgão: 16 - SECRETARIA DE FINANÇAS					
UO: 1620 - DEPARTAMENTO DE ADMINISTRAÇÃO TRIBUTARIA					
Classificação: 04.129.0011.2030 - MANUTENCAO DAS ATIVIDADES DO DEPARTAMENTO DE ADMINISTRACAO TRIBUTARIA					
Produto: Processos tributários mensais atualizados.	Unid: UNIDADE				
	87.100,00	92.326,00	97.681,00	103.346,00	380.453,00
Classificação: 04.129.0011.2031 - MANUTENÇÃO, COORDENAÇÃO E CONTROLE DAS ATIV. DE FISCALIZAÇÃO E ARRECADAÇÃO					
Produto: Fiscalizações e arrecadações.	Unid: UNIDADE				
	11.500,00	12.190,00	12.897,00	13.645,00	50.232,00
Classificação: 28.846.0000.2122 - CONTRIBUICAO DO MUNICIPIO PARA O PASEP					
Produto: Contribuição ao PASEP.	Unid: UNIDADE				
	556.000,00	589.360,00	623.543,00	659.708,00	2.428.611,00
Total UO:	654.600,00	693.876,00	734.121,00	776.699,00	2.859.296,00
Total Órgão:	11.249.454,20	11.924.422,00	12.616.038,00	13.347.768,00	49.137.682,20



ESTADO DE PERNAMBUCO  
PREFEITURA MUNICIPAL DE SALOÁ  
Demonstrativo de Compatibilidade PPA e LOA

PPA 2026 / 2029

Classificação	2026	2027	2028	2029	Total
Poder: 2 - Poder Executivo					
Órgão: 17 - FUNDO MUNICIPAL DE ASSISTÊNCIA SOCIAL DE SALOÁ					
UO: 1710 - DEPARTAMENTO DE AÇÃO SOCIAL E CIDADANIA					
Classificação: 08.122.0007.2174 - CODEAM NIAS - PARTICIPAÇÃO NA MANUTENÇÃO DO CONSÓRCIO MUNICIPAL					
Produto: Apoio as políticas públicas e áreas especiais não é mensurado por indicador				Unid: NÃO SE APLICA	
	19.920,00	21.115,00	22.340,00	23.636,00	87.011,00
Classificação: 08.243.0024.2248 - MANUTENÇÃO DAS AÇÕES DE ATENÇÃO A CRIANÇA DE 0 A 6 ANOS - CRIANÇA FELIZ					
Produto: Crianças Atendidas				Unid: UNIDADE	
	16.000,00	16.960,00	17.944,00	18.984,00	69.888,00
Classificação: 08.243.0083.1128 - MANUTENÇÃO DAS ATIVIDADES DO PROCADSUAS					
Produto: Manutenção				Unid: UNIDADE	
	34.000,00	36.040,00	38.130,00	40.342,00	148.512,00
Classificação: 08.243.0083.2247 - AQUISIÇÃO DE MÓVEIS, MÁQUINAS, EQUIPAMENTOS, OUTROS MATERIAIS - PROCADSUAS					
Produto: Bens permanentes, móveis, máquinas e equipamentos adquiridos				Unid: UNIDADE	
	6.000,00	6.360,00	6.729,00	7.119,00	26.208,00
Total UO:	75.920,00	80.475,00	85.143,00	90.081,00	331.619,00



ESTADO DE PERNAMBUCO  
PREFEITURA MUNICIPAL DE SALOÁ  
Demonstrativo de Compatibilidade PPA e LOA

PPA 2026 / 2029

Classificação	2026	2027	2028	2029	Total
<b>Poder: 2 - Poder Executivo</b>					
<b>Órgão: 17 - FUNDO MUNICIPAL DE ASSISTÊNCIA SOCIAL DE SALOÁ</b>					
<b>UO: 1730 - SECRETARIA MUNICIPAL DE ASSISTÊNCIA SOCIAL</b>					
<b>Classificação: 08.122.0007.1068 - AQUISIÇÃO DE VEÍCULOS, MÁQUINAS, MÓVEIS E EQUIPAMENTOS DIVERSOS PARA FMAS</b>					
<b>Produto: Béns móveis e equipamentos</b>					<b>Unid: UNIDADE</b>
	20.000,00	21.200,00	22.430,00	23.731,00	87.361,00
<b>Classificação: 08.122.0007.1070 - CONSTRUÇÃO, REFORMA E/OU AMPLIAÇÃO DE IMÓVEIS DO FUNDO MUNICIPAL DE ASSISTÊNCIA SOCIAL - FMAS</b>					
<b>Produto: Construção, reforma e ampliação de bens</b>					<b>Unid: UNIDADE</b>
	20.000,00	21.200,00	22.430,00	23.731,00	87.361,00
<b>Classificação: 08.122.0007.2034 - CAPACITAÇÃO, CONSULTORIA, TREINAMENTO E QUALIFICAÇÃO PARA EQUIPES DA ASSISTÊNCIA SOCIAL E CONSELHO, INCLUSIVE REALIZAÇÃO E PARTICIPAÇÃO DE CONFERÊNCIAS</b>					
<b>Produto: Treinamentos e conferências para equipes sociais</b>					<b>Unid: UNIDADE</b>
	12.000,00	12.720,00	13.458,00	14.238,00	52.416,00
<b>Classificação: 08.122.0007.2035 - MANUTENÇÃO DA GESTÃO ADMINISTRATIVA DO FUNDO MUNICIPAL DE ASSISTÊNCIA SOCIAL - FMAS</b>					
<b>Produto: Relatórios mensais de gestão do FMAS.</b>					<b>Unid: UNIDADE</b>
	1.304.000,00	1.382.240,00	1.462.410,00	1.547.230,00	5.695.880,00
<b>Classificação: 08.242.0015.2038 - MANUTENÇÃO DAS AÇÕES DE PROTEÇÃO SOCIAL BÁSICA PARA PESSOAS PORTADOR DE DEFICIÊNCIA</b>					
<b>Produto: Proteção básica a PCD.</b>					<b>Unid: UNIDADE</b>
	8.000,00	8.480,00	8.972,00	9.492,00	34.944,00
<b>Classificação: 08.243.0024.1076 - AQUISIÇÃO DE MÓVEIS, MÁQUINAS E EQUIPAMENTOS DIVERSOS PARA O PROGRAMA PRIMEIRA INFÂNCIA NO SUAS - CRIANÇA FELIZ</b>					
<b>Produto: Béns móveis e equipamentos</b>					<b>Unid: UNIDADE</b>
	119.000,00	126.140,00	133.456,00	141.197,00	519.793,00
<b>Classificação: 08.243.0024.2049 - MANUTENCAO DA PRIMEIRA INFÂNCIA NO SUAS – PROGRAMA CRIANÇA FELIZ</b>					
<b>Produto: Visitas do Criança Feliz para famílias.</b>					<b>Unid: UNIDADE</b>
	241.000,00	255.460,00	270.277,00	285.953,00	1.052.690,00
<b>Classificação: 08.243.0082.1127 - MANUTENÇÃO DO SERVIÇO DE ACOLHIMENTO EM FAMÍLIA ACOLHEDORA (PSE – ALTA COMPLEXIDADE).</b>					
<b>Produto: Manutenção</b>					<b>Unid: UNIDADE</b>
	48.000,00	50.880,00	53.831,00	56.953,00	209.664,00
<b>Classificação: 08.243.0082.2246 - AQUISIÇÃO DE MÓVEIS, MÁQUINAS, EQUIPAMENTOS, OUTROS MATERIAIS, AMPLIAÇÃO E EXPANSÃO</b>					
<b>Produto: Bens permanentes, móveis, máquinas e equipamentos adquiridos</b>					<b>Unid: UNIDADE</b>
	16.000,00	16.960,00	17.944,00	18.984,00	69.888,00
<b>Classificação: 08.244.0015.1004 - CONSTRUÇÃO, REFORMA E/OU AMPLIAÇÃO DE IMÓVEIS DO CRAS/PAIF</b>					
<b>Produto: Construção, reforma e ampliação de bens</b>					<b>Unid: UNIDADE</b>
	43.000,00	45.580,00	48.224,00	51.021,00	187.825,00
<b>Classificação: 08.244.0015.1071 - AQUISIÇÃO DE VEÍCULOS, MÁQUINAS, MÓVEIS E EQUIPAMENTOS DIVERSOS PARA O CRAS/PAIF</b>					
<b>Produto: Béns móveis e equipamentos</b>					<b>Unid: UNIDADE</b>
	51.000,00	54.060,00	57.195,00	60.513,00	222.768,00
<b>Classificação: 08.244.0015.1072 - AQUISIÇÃO DE VEÍCULOS, MÁQUINAS, MÓVEIS E EQUIPAMENTOS DIVERSOS PARA O BPC ESCOLA</b>					
<b>Produto: Béns móveis e equipamentos</b>					<b>Unid: UNIDADE</b>
	10.000,00	10.600,00	11.215,00	11.865,00	43.680,00
<b>Classificação: 08.244.0015.1073 - AQUISIÇÃO DE VEÍCULOS, MÁQUINAS, MÓVEIS E EQUIPAMENTOS DIVERSOS PARA O SCFV</b>					
<b>Produto: Béns móveis e equipamentos</b>					<b>Unid: UNIDADE</b>
	10.000,00	10.600,00	11.215,00	11.865,00	43.680,00
<b>Classificação: 08.244.0015.1074 - EXECUÇÃO DE EMENDAS PARLAMENTARES NA ASSISTÊNCIA SOCIAL</b>					
<b>Produto: Apoio as políticas públicas e áreas especiais não é mensurado por indicador</b>					<b>Unid: UNIDADE</b>
	20.000,00	21.200,00	22.430,00	23.731,00	87.361,00
<b>Classificação: 08.244.0015.1075 - CONSTRUÇÃO, REFORMA E/OU AMPLIAÇÃO DO PRÉDIO DO SCFV</b>					
<b>Produto: Construção, reforma e ampliação de bens</b>					<b>Unid: UNIDADE</b>
	44.000,00	46.640,00	49.345,00	52.207,00	192.192,00
<b>Classificação: 08.244.0015.2046 - APOIO OPERACIONAL NO BENEFÍCIO DE PRESTAÇÃO CONTINUADA - BPC ESCOLA</b>					
<b>Produto: Apoio a beneficiários do BPC Escola.</b>					<b>Unid: UNIDADE</b>
	18.000,00	19.080,00	20.187,00	21.357,00	78.624,00
<b>Classificação: 08.244.0015.2047 - MANUTENÇÃO DOS SERVIÇOS DE CONVIVÊNCIA E FORTALECIMENTO DE VÍNCULOS - SCFV</b>					
<b>Produto: Grupos de convivência para famílias.</b>					<b>Unid: UNIDADE</b>



ESTADO DE PERNAMBUCO  
PREFEITURA MUNICIPAL DE SALOÁ  
Demonstrativo de Compatibilidade PPA e LOA

PPA 2026 / 2029

Classificação	2026	2027	2028	2029	Total
	272.000,00	288.320,00	305.043,00	322.735,00	1.188.098,00
Classificação: 08.244.0015.2048 - MANUTENÇÃO DAS ATIVIDADES DO CENTRO DE REFERÊNCIA DA ASSISTÊNCIA SOCIAL - CRAS/PAIF					
Produto: Atendimentos CRAS/PAIF para famílias/ano.				Unid: UNIDADE	
	391.000,00	414.460,00	438.499,00	463.932,00	1.707.891,00
Classificação: 08.244.0015.2166 - EXECUÇÃO DE EMENDAS PARLAMENTARES NA ASSISTÊNCIA SOCIAL					
Produto: Apoio as políticas públicas e áreas especiais não é mensurado por indicador				Unid: NÃO SE APLICA	
	46.000,00	48.760,00	51.588,00	54.580,00	200.928,00
Classificação: 08.244.0016.1077 - AQUISIÇÃO DE MÓVEIS, MÁQUINAS E EQUIPAMENTOS DIVERSOS PARA O CREAS/PAEFI					
Produto: Béns móveis e equipamentos				Unid: UNIDADE	
	12.000,00	12.720,00	13.458,00	14.238,00	52.416,00
Classificação: 08.244.0016.1078 - CONSTRUÇÃO, REFORMA E/OU AMPLIAÇÃO DE CENTRO DE REFERÊNCIA ESPECIALIZADO EM ASSISTÊNCIA SOCIAL - CREAS/PAEFI					
Produto: Construção, reforma e ampliação de bens				Unid: UNIDADE	
	15.000,00	15.900,00	16.822,00	17.798,00	65.520,00
Classificação: 08.244.0016.2050 - MANUTENÇÃO DAS ATIVIDADES DO CENTRO DE REFERÊNCIA ESPECIAL DA ASSISTÊNCIA SOCIAL CREAS/PAEFI					
Produto: Atendimentos CREAS/PAEFI para casos.				Unid: UNIDADE	
	222.000,00	235.320,00	248.969,00	263.409,00	969.698,00
Classificação: 08.244.0017.1079 - AQUISIÇÃO DE MÓVEIS, MÁQUINAS E EQUIPAMENTOS DIVERSOS PARA O IGD-SUAS E/OU IGD-PGF					
Produto: Béns móveis e equipamentos				Unid: UNIDADE	
	15.000,00	15.900,00	16.822,00	17.798,00	65.520,00
Classificação: 08.244.0017.2051 - MANUTENCAO DA GESTAO DESCENTRALIZADA DO SUAS - IGD-SUAS					
Produto: Indicadores SUAS reportados trimestralmente.				Unid: UNIDADE	
	194.000,00	205.640,00	217.567,00	230.186,00	847.393,00
Classificação: 08.244.0023.2054 - MANUTENÇÃO DAS AÇÕES PARA MELHORIA DA QUALIDADE DE VIDA DA POPULAÇÃO CARENTE					
Produto: Ações para famílias carentes				Unid: UNIDADE	
	190.000,00	201.400,00	213.081,00	225.440,00	829.921,00
Classificação: 08.244.0023.2055 - DISTRIBUICAO DE CESTAS BASICAS COM FAMILIAS CARENTES - BENEFÍCIOS EVENTUAIS					
Produto: Distribuição de cestas básicas para famílias.				Unid: UNIDADE	
	22.000,00	23.320,00	24.673,00	26.104,00	96.097,00
Classificação: 08.244.0023.2056 - REALIZAÇÃO DE SEPULTAMENTO DE PESSOAS CARENTES NO MUNICÍPIO					
Produto: Sepultamentos gratuitos para carentes.				Unid: UNIDADE	
	92.000,00	97.520,00	103.176,00	109.160,00	401.856,00
Classificação: 08.244.0023.2057 - APOIO AS AÇÕES DE VULNERABILIDADE TEMPORARIA E VÍTIMAS DE CALAMIDADE PÚBLICA					
Produto: Apoio emergencial à vítimas de calamidades.				Unid: UNIDADE	
	46.000,00	48.760,00	51.588,00	54.580,00	200.928,00
Classificação: 08.244.0023.2058 - ASSISTENCIA A NATALIDADE					
Produto: Assistência a famílias em natalidade.				Unid: UNIDADE	
	40.000,00	42.400,00	44.859,00	47.461,00	174.720,00
Classificação: 08.244.0081.2126 - MANUTENÇÃO DO ÍNDICE DE GESTÃO DESCENTRALIZADA DO PROGRAMA BOLSA FAMÍLIA (IGDBF)					
Produto: Gestão descentralizada do Bolsa Família.				Unid: UNIDADE	
	256.000,00	271.360,00	287.099,00	303.751,00	1.118.210,00
Classificação: 08.306.0084.1080 - CONSTRUÇÃO, REFORMA E/OU AMPLIAÇÃO DESTINADO AO PROGRAMA DE SEGURANÇA ALIMENTAR, INCLUINDO COZINHA COMUNITÁRIA					
Produto: Construção, reforma e ampliação de bens				Unid: UNIDADE	
	158.000,00	167.480,00	177.194,00	187.471,00	690.145,00
Classificação: 08.306.0084.1081 - AQUISIÇÃO DE MÓVEIS, MÁQUINAS E EQUIPAMENTOS DIVERSOS DESTINADOS AO PROGRAMA SEGURANÇA ALIMENTAR, INCLUINDO COZINHA COMUNITÁRIA					
Produto: Béns móveis e equipamentos				Unid: UNIDADE	
	30.000,00	31.800,00	33.644,00	35.596,00	131.040,00
Classificação: 08.306.0084.2125 - MANUTENÇÃO DAS AÇÕES DE SEGURANÇA ALIMENTAR E NUTRICIONAL, INCLUSIVE COZINHA COMUNITÁRIA					
Produto: Ações de segurança alimentar e cozinhas comunitárias.				Unid: UNIDADE	
	431.000,00	456.860,00	483.358,00	511.393,00	1.882.611,00
Classificação: 08.422.0021.2032 - DISTRIBUIÇÃO DE ABSORVENTES HIGIÊNICOS PARA ESTUDANTES DA REDE MUNICIPAL DE ENSINO QUE ATENDAM AOS CRITÉRIOS EXIGIDOS					
Produto: Kits distribuídos a estudantes				Unid: UNIDADE	
	10.000,00	10.600,00	11.215,00	11.865,00	43.680,00



ESTADO DE PERNAMBUCO  
PREFEITURA MUNICIPAL DE SALOÁ  
Demonstrativo de Compatibilidade PPA e LOA

PPA 2026 / 2029

Classificação	2026	2027	2028	2029	Total
Classificação: 08.846.0000.2297 - PAGAMENTO DE INDENIZACOES E RESTITUIÇÕES, INCLUSIVE DE CONVÊNIOS E EMENDAS PARLAMENTARES					
Produto: Apoio as políticas públicas e áreas especiais não é mensurado por indicador	6.000,00	6.360,00	6.729,00	Unid: NÃO SE APLICA 7.119,00	26.208,00
Classificação: 08.846.0000.2300 - PAGAMENTO DE PRECATORIOS E SENTENÇAS JUDICIAIS					
Produto: Precatórios Pagos	4.000,00	4.240,00	4.486,00	Unid: NÃO SE APLICA 4.746,00	17.472,00
Classificação: 08.846.0019.0009 - SENTENÇAS JUDICIAIS DO FUNDO MUNICIPAL DE ASSISTÊNCIA SOCIAL					
Produto: Redução de Dividas	4.000,00	4.240,00	4.486,00	Unid: R\$ 4.746,00	17.472,00
Total UO:	4.440.000,00	4.706.400,00	4.979.375,00	5.268.176,00	19.393.951,00





ESTADO DE PERNAMBUCO  
PREFEITURA MUNICIPAL DE SALOÁ  
Demonstrativo de Compatibilidade PPA e LOA

PPA 2026 / 2029

Classificação	2026	2027	2028	2029	Total
Poder: 2 - Poder Executivo					
Órgão: 17 - FUNDO MUNICIPAL DE ASSISTÊNCIA SOCIAL DE SALOÁ					
UO: 1740 - FUNDO MUNICIPAL DO IDOSO					
Classificação: 08.241.0012.1066 - AQUISIÇÃO DE MÓVEIS, MÁQUINAS, VEÍCULOS E EQUIPAMENTOS DIVERSOS PARA O FUNDO MUNICIPAL DO IDOSO					
Produto: Béns móveis e equipamentos				Unid: UNIDADE	
	5.000,00	5.300,00	5.607,00	5.933,00	21.840,00
Classificação: 08.241.0015.2036 - MANUTENCAO DAS ACOES DE PROTECAO SOCIAL BASICA PARA PESSOA IDOSA					
Produto: Proteção básica ao idoso				Unid: UNIDADE	
	15.000,00	15.900,00	16.822,00	17.798,00	65.520,00
Total UO:	20.000,00	21.200,00	22.429,00	23.731,00	87.360,00



ESTADO DE PERNAMBUCO  
PREFEITURA MUNICIPAL DE SALOÁ  
Demonstrativo de Compatibilidade PPA e LOA

PPA 2026 / 2029

Classificação	2026	2027	2028	2029	Total
Poder: 2 - Poder Executivo					
Órgão: 17 - FUNDO MUNICIPAL DE ASSISTÊNCIA SOCIAL DE SALOÁ					
UO: 1750 - COORDENADORIA DA MULHER					
Classificação: 08.244.0007.1067 - AQUISIÇÃO DE MÓVEIS, MÁQUINAS, VEÍCULOS E EQUIPAMENTOS DIVERSOS PARA A COORDENADORIA DA MULHER					
Produto: Béns móveis e equipamentos				Unid: UNIDADE	
	5.000,00	5.300,00	5.607,00	5.933,00	21.840,00
Classificação: 08.244.0007.2010 - MANUTENCAO DAS ATIVIDADES DA COORDENADORIA DA MULHER					
Produto: Apoio as políticas públicas e áreas especiais não é mensurado por indicador				Unid: UNIDADE	
	31.000,00	32.860,00	34.766,00	36.782,00	135.408,00
Total UO:	36.000,00	38.160,00	40.373,00	42.715,00	157.248,00
Total Órgão:	4.571.920,00	4.846.235,00	5.127.320,00	5.424.703,00	19.970.178,00



ESTADO DE PERNAMBUCO  
PREFEITURA MUNICIPAL DE SALOÁ  
Demonstrativo de Compatibilidade PPA e LOA

PPA 2026 / 2029

Classificação	2026	2027	2028	2029	Total
Poder: 2 - Poder Executivo					
Órgão: 18 - FUNDO MUNICIPAL DE EDUCAÇÃO					
UO: 1810 - SECRETARIA MUNICIPAL DE EDUCAÇÃO					
Classificação: 12.361.0007.2194 - MANUTENÇÃO DO CONSELHO MUNICIPAL DE EDUCAÇÃO					
Produto: Conselho Municipal de Educação Mantido				Unid: UNIDADE	
	6.000,00	6.360,00	6.729,00	7.119,00	26.208,00
Classificação: 12.361.0037.0010 - IDENIZAÇÕES E RESTITUIÇÕES DIVERSAS, INCLUSIVE DECORRENTES DE CONVÊNIOS					
Produto: Redução de Dividas				Unid: UNIDADE	
	30.000,00	31.800,00	33.644,00	35.596,00	131.040,00
Classificação: 12.846.0000.2296 - PAGAMENTO DE INDENIZACOES E RESTITUIÇÕES, INCLUSIVE DE CONVÊNIOS E EMENDAS PARLAMENTARES					
Produto: Apoio as políticas públicas e áres especiais não é mensurado por indicador				Unid: NÃO SE APLICA	
	12.000,00	12.720,00	13.458,00	14.238,00	52.416,00
Classificação: 12.846.0000.2298 - PAGAMENTO DE PRECATORIOS E SENTENÇAS JUDICIAIS					
Produto: Precatórios Pagos				Unid: NÃO SE APLICA	
	4.000,00	4.240,00	4.486,00	4.746,00	17.472,00
Total UO:	52.000,00	55.120,00	58.317,00	61.699,00	227.136,00



ESTADO DE PERNAMBUCO  
PREFEITURA MUNICIPAL DE SALOÁ  
Demonstrativo de Compatibilidade PPA e LOA

PPA 2026 / 2029

Classificação	2026	2027	2028	2029	Total
<b>Poder: 2 - Poder Executivo</b>					
<b>Órgão: 18 - FUNDO MUNICIPAL DE EDUCAÇÃO</b>					
<b>UO: 1820 - FUNDO DE MANUTE DESENV EDUC BAS VAL PROF EDUCAÇÃO-FUNDEB</b>					
<b>Classificação: 12.361.0037.1014 - AQUISICAO DE VEICULOS, MOVEIS, MÁQUINAS E EQUIPAMENTOS DIVERSOS, INCLUSIVE DE INFORMÁTICA E PERIFÉRICOS EM GERAL PARA REDE DE ENSINO FUNDAMENTAL</b>					
Produto: Béns móveis e equipamentos	625.575,00	663.110,00	701.570,00	Unid: UNIDADE 742.261,00	2.732.516,00
<b>Classificação: 12.361.0037.1016 - CONSTRUÇÃO, REFORMA E/OU AMPLIAÇÃO DE UNIDADES ESCOLARES</b>					
Produto: Construção, reforma e ampliação de bens	420.000,00	445.200,00	471.022,00	Unid: UNIDADE 498.341,00	1.834.563,00
<b>Classificação: 12.361.0037.2103 - GESTÃO ADMINISTRATIVA DO ENSINO FUNDAMENTAL - FUNDEB OUTRAS DESPESAS</b>					
Produto: Gestão administrativa do ensino fundamental.	1.356.000,00	1.437.360,00	1.520.727,00	Unid: UNIDADE 1.608.929,00	5.923.016,00
<b>Classificação: 12.361.0037.2104 - GESTÃO ADMINISTRATIVA DE PESSOAL DO ENSINO FUNDAMENTAL PROFISSIONAIS DA EDUCAÇÃO - FUNDEB</b>					
Produto: Gestão de pessoal no ensino fundamental.	17.666.415,00	18.726.400,00	19.812.531,00	Unid: UNIDADE 20.961.658,00	77.167.004,00
<b>Classificação: 12.361.0037.2182 - MANUTENÇÃO DO TRANSPORTE ESCOLAR COM RECURSO DO FUNDEB</b>					
Produto: Transporte Escolar Mantido	1.152.000,00	1.221.120,00	1.291.945,00	Unid: UNIDADE 1.366.878,00	5.031.943,00
<b>Classificação: 12.361.0037.2188 - CAPACITAÇÃO, FORMAÇÃO CONTINUADA, TREINAMENTO E QUALIFICAÇÃO DE PROFESSORES E SERVIDORES, INCLUSIVE AVALIAÇÃO DE SERVIDORES</b>					
Produto: Profissionais Capacitados/Formados	56.000,00	59.360,00	62.803,00	Unid: UNIDADE 66.445,00	244.608,00
<b>Classificação: 12.361.0037.2252 - AQUISIÇÃO E DISTRIBUIÇÃO DE MATERIAL DIDÁTICO</b>					
Produto: Materiais Didáticos Distribuídos	100.000,00	106.000,00	112.148,00	Unid: UNIDADE 118.653,00	436.801,00
<b>Classificação: 12.365.0039.1015 - CONSTRUÇÃO, REFORMA E/OU AMPLIAÇÃO DE UNIDADES DO ENSINO INFANTIL DO MUNICÍPIO, INCLUSIVE CRECHES - FUNDEB OUTRAS DESPESAS</b>					
Produto: Construção, reforma e ampliação de bens	500.000,00	530.000,00	560.740,00	Unid: UNIDADE 593.263,00	2.184.003,00
<b>Classificação: 12.365.0039.1107 - AQUISIÇÃO DE VEICULOS, MÁQUINAS E EQUIPAMENTOS DIVERSOS PARA EDUCAÇÃO INFANTIL - FUNDEB OUTRAS</b>					
Produto: Béns móveis e equipamentos	400.000,00	424.000,00	448.592,00	Unid: UNIDADE 474.610,00	1.747.202,00
<b>Classificação: 12.365.0039.2088 - MANUTENÇÃO DOS PROFISSIONAIS DA EDUCAÇÃO INFANTIL - CRECHE E PRÉ-ESCOLA (CRIANÇA ALFABETIZADA) - FUNDEB PROFISSIONAIS DA EDUCAÇÃO</b>					
Produto: Manutenção de profissionais em creches e pré-escolas.	3.610.010,00	3.826.611,00	4.048.554,00	Unid: UNIDADE 4.283.370,00	15.768.545,00
<b>Classificação: 12.365.0039.2089 - MANUTENÇÃO DAS ATIVIDADES DA EDUCAÇÃO INFANTIL, CRECHE E PRÉ-ESCOLA (CRIANÇA ALFABETIZADA) - FUNDEB OUTRAS DESPESAS</b>					
Produto: Atividades de educação infantil e creches.	350.000,00	371.000,00	392.518,00	Unid: UNIDADE 415.284,00	1.528.802,00
<b>Classificação: 12.365.0039.2192 - PROGRAMA LEITURA VIVA</b>					
Produto: Ações/Atividades do Programa Leitura Viva Realizadas	6.000,00	6.360,00	6.729,00	Unid: UNIDADE 7.119,00	26.208,00
<b>Classificação: 12.366.0040.2092 - GESTÃO ADMINISTRATIVA DA EDUCAÇÃO DE JOVENS E ADULTOS - OUTRAS DESPESAS - FUNDEB</b>					
Produto: Gestão administrativa da EJA.	335.000,00	355.100,00	375.696,00	Unid: UNIDADE 397.486,00	1.463.282,00
<b>Classificação: 12.366.0040.2093 - GESTÃO ADMINISTRATIVA DA EDUCAÇÃO DE JOVENS E ADULTOS - PROFISSIONAIS DA EDUCAÇÃO - FUNDEB</b>					
Produto: Gestão de docentes na EJA.	77.000,00	81.620,00	86.354,00	Unid: UNIDADE 91.362,00	336.336,00
<b>Classificação: 12.367.0035.1108 - AQUISIÇÃO DE MÓVEIS, MÁQUINAS E EQUIPAMENTOS PARA EDUCAÇÃO ESPECIAL</b>					
Produto: Béns móveis e equipamentos	110.000,00	116.600,00	123.363,00	Unid: UNIDADE 130.518,00	480.481,00
<b>Classificação: 12.367.0035.2179 - GESTÃO ADMINISTRATIVA DE PESSOAL EDUCAÇÃO ESPECIAL - PROFISSIONAIS DA EDUCAÇÃO</b>					
Produto: Profissionais da Educação Especial Mantidos	16.000,00	16.960,00	17.944,00	Unid: UNIDADE 18.984,00	69.888,00
<b>Classificação: 12.367.0035.2180 - MANUTENÇÃO DAS ATIVIDADES DO PROGRAMA EDUCAÇÃO ESPECIAL</b>					



ESTADO DE PERNAMBUCO  
PREFEITURA MUNICIPAL DE SALOÁ  
Demonstrativo de Compatibilidade PPA e LOA

PPA 2026 / 2029

Classificação	2026	2027	2028	2029	Total
Produto: Atividades do Programa de Educação Especial Mantidas					Unid: UNIDADE
	25.000,00	26.500,00	28.037,00	29.663,00	109.200,00
Classificação: 12.367.0035.2189 - CAPACITAÇÃO E FORMAÇÃO CONTINUADA DOS PROFISSIONAIS DA EDUCAÇÃO ESPECIAL					
Produto: Profissionais da Educação Especial Capacitados					Unid: UNIDADE
	29.000,00	30.740,00	32.523,00	34.409,00	126.672,00
Total UO:					
	26.834.000,00	28.444.041,00	30.093.796,00	31.839.233,00	117.211.070,00



ESTADO DE PERNAMBUCO  
PREFEITURA MUNICIPAL DE SALOÁ  
Demonstrativo de Compatibilidade PPA e LOA

PPA 2026 / 2029

Classificação	2026	2027	2028	2029	Total
Poder: 2 - Poder Executivo					
Órgão: 18 - FUNDO MUNICIPAL DE EDUCAÇÃO					
UO: 1830 - DEPARTAMENTO DE DESENVOLVIMENTO EDUCACIONAL					
Classificação: 12.122.0007.2173 - CODEAM NIE - PARTICIPAÇÃO NA MANUTENÇÃO DO CONSÓRCIO MUNICIPAL					
Produto: Apoio as políticas públicas e áreas especiais não é mensurado por indicador	34.860,00	36.952,00	39.095,00	Unid: UNIDADE 41.362,00	152.269,00
Classificação: 12.122.0007.2292 - CONIAPE NIE - PARTICIPAÇÃO NA MANUTENÇÃO DO CONSÓRCIO MUNICIPAL					
Produto: Apoio as políticas públicas e áreas especiais não é mensurado por indicador	27.200,00	28.832,00	30.504,00	Unid: NÃO SE APLICA 32.274,00	118.810,00
Classificação: 12.361.0037.1011 - AQUISICAO DE MOVEIS, MÁQUINAS, VEÍCULOS E OUTROS EQUIPAMENTOS ESCOLARES DO ENSINO FUNDAMENTAL					
Produto: Bêns móveis e equipamentos	694.000,00	735.640,00	778.307,00	Unid: UNIDADE 823.449,00	3.031.396,00
Classificação: 12.361.0037.1013 - CONSTRUÇÃO, REFORMA E/OU AMPLIAÇÃO DE UNIDADES ESCOLARES, INCLUSIVE QUADRAS E CENTROS DE PRÁTICAS ESPORTIVAS - ENSINO FUNDAMENTAL					
Produto: Construção, reforma e ampliação de bens	528.000,00	559.680,00	592.141,00	Unid: UNIDADE 626.486,00	2.306.307,00
Classificação: 12.361.0037.1110 - AQUISIÇÃO DE MÓVEIS, MÁQUINAS E EQUIPAMENTOS PARA O ENSINO EM TEMPO INTEGRAL - ETI - ENSINO FUNDAMENTAL					
Produto: Bêns móveis e equipamentos	10.000,00	10.600,00	11.215,00	Unid: UNIDADE 11.865,00	43.680,00
Classificação: 12.361.0037.1113 - AQUISIÇÃO DE VEÍCULOS PARA O TRANSPORTE ESCOLAR					
Produto: Bêns móveis e equipamentos	310.000,00	328.600,00	347.659,00	Unid: UNIDADE 367.823,00	1.354.082,00
Classificação: 12.361.0037.1115 - AQUISIÇÃO DE INSTRUMENTOS DE PERCUSÃO PARA AS BANDAS MARCIAIS ESCOLARES					
Produto: Bêns móveis e equipamentos	10.000,00	10.600,00	11.215,00	Unid: UNIDADE 11.865,00	43.680,00
Classificação: 12.361.0037.1131 - MELHORIA NA ESTRUTURA FÍSICA MUNICIPAL PARA ENSINO EM TEMPO INTEGRAL - ETI - ENSINO FUNDAMENTAL					
Produto: Construção, reforma e ampliação de bens	50.000,00	53.000,00	56.074,00	Unid: UNIDADE 59.326,00	218.400,00
Classificação: 12.361.0037.1132 - AQUISIÇÃO DE EQUIPAMENTOS E MATERIAL ESPORTIVO PARA PRÁTICA DE ESPORTES NAS ESCOLAS					
Produto: Bêns móveis e equipamentos	20.000,00	21.200,00	22.430,00	Unid: UNIDADE 23.731,00	87.361,00
Classificação: 12.361.0037.1133 - EDUCAÇÃO INCLUSIVA APOIO E SUPORTE A DIVERSIDADE DE GÊNERO (LGBTQIAPN+)					
Produto: Apoio as políticas públicas e áreas especiais não é mensurado por indicador	8.000,00	8.480,00	8.972,00	Unid: UNIDADE 9.492,00	34.944,00
Classificação: 12.361.0037.2094 - CAPACITAÇÃO, FORMAÇÃO CONTINUADA, TREINAMENTO E QUALIFICAÇÃO DE PROFESSORES E SERVIDORES, INCLUSIVE AVALIAÇÃO DE SERVIDORES					
Produto: Formação continuada de professores.	18.000,00	19.080,00	20.187,00	Unid: UNIDADE 21.357,00	78.624,00
Classificação: 12.361.0037.2095 - MANUTENCAO DO PROGRAMA A CAMINHO DA ESCOLA					
Produto: Programa A Caminho da Escola.	925.000,00	980.500,00	1.037.369,00	Unid: UNIDADE 1.097.536,00	4.040.405,00
Classificação: 12.361.0037.2096 - MANUTENÇÃO DAS ATIVIDADES CUSTEADAS PELO PROGRAMA SALARIO EDUCAÇÃO					
Produto: Atividades do Salário-Educação.	112.000,00	118.720,00	125.606,00	Unid: UNIDADE 132.891,00	489.217,00
Classificação: 12.361.0037.2097 - MANUTENÇÃO DO ENSINO FUNDAMENTAL EM TEMPO INTEGRAL - ETI - ENSINO FUNDAMENTAL					
Produto: Ensino fundamental em tempo integral.	183.000,00	193.980,00	205.231,00	Unid: UNIDADE 217.134,00	799.345,00
Classificação: 12.361.0037.2099 - MANUTENCAO DO TRANSPORTE ESCOLAR NO MUNICIPIO					
Produto: Transporte escolar municipal.	451.000,00	478.060,00	505.787,00	Unid: UNIDADE 535.123,00	1.969.970,00
Classificação: 12.361.0037.2100 - MANUTENÇÃO DO PROGRAMA DINHEIRO DIRETO NA ESCOLA - PDDE					
Produto: Programa Dinheiro Direto na Escola.	63.000,00	66.780,00	70.653,00	Unid: UNIDADE 74.751,00	275.184,00
Classificação: 12.361.0037.2101 - MANUTENÇÃO DAS UNIDADES ESCOLARES DO ENSINO FUNDAMENTAL					



ESTADO DE PERNAMBUCO  
PREFEITURA MUNICIPAL DE SALOÁ  
Demonstrativo de Compatibilidade PPA e LOA

PPA 2026 / 2029

Classificação	2026	2027	2028	2029	Total
Produto: Manutenção de unidades de ensino fundamental.	3.672.000,00	3.892.320,00	4.118.075,00	Unid: UNIDADE 4.356.923,00	16.039.318,00
Classificação: 12.361.0037.2191 - PROGRAMA LEITURA VIVA					
Produto: Ações/Atividades do Programa Leitura Viva Realizadas	6.000,00	6.360,00	6.729,00	Unid: UNIDADE 7.119,00	26.208,00
Classificação: 12.361.0037.2193 - MANUTENÇÃO DAS BANDAS MARCIAIS ESCOLARES					
Produto: Bandas Marciais Escolares Mantidas	24.000,00	25.440,00	26.916,00	Unid: UNIDADE 28.477,00	104.833,00
Classificação: 12.361.0037.2253 - ILUMINAÇÃO DE QUADRAS POLIESPORTIVAS E UNIDADES ESCOLARES					
Produto: Espaços Iluminados	12.000,00	12.720,00	13.458,00	Unid: UNIDADE 14.238,00	52.416,00
Classificação: 12.361.0037.2254 - AUXÍLIO FINANCEIRO A ESTUDANTES CARENTES NA FORMA DA LEI					
Produto: Estudantes Beneficiados	12.000,00	12.720,00	13.458,00	Unid: UNIDADE 14.238,00	52.416,00
Classificação: 12.361.0037.2255 - PROGRAMA DE EQUIDADE, EDUCAÇÃO PARA AS RELAÇÕES ÉTNICO-RACIAIS E EDUCAÇÃO ESCOLAR QUILOMBOLA - PMEERQ					
Produto: Ações do Programa Realizadas	14.000,00	14.840,00	15.701,00	Unid: UNIDADE 16.611,00	61.152,00
Classificação: 12.361.0038.2187 - REEQUIPAMENTO DE CENTROS DE TREINAMENTOS, LABORATÓRIOS PEDAGÓGICOS E DE INFORMÁTICA					
Produto: Centros/Laboratórios Reequipados	12.584,00	13.339,00	14.113,00	Unid: UNIDADE 14.931,00	54.967,00
Classificação: 12.361.0041.1114 - AQUISIÇÃO DE MÓVEIS, MÁQUINAS, VEÍCULOS E OUTROS EQUIPAMENTOS PARA A SECRETARIA DE EDUCAÇÃO					
Produto: Béns móveis e equipamentos	40.000,00	42.400,00	44.859,00	Unid: UNIDADE 47.461,00	174.720,00
Classificação: 12.361.0041.2023 - MANUTENCAO DAS ATIVIDADES DESENVOLVIDAS PELA SECRETARIA DE EDUCACAO					
Produto: Número de Alunos Beneficiados	2.018.000,00	2.139.080,00	2.263.147,00	Unid: ALUNO 2.394.409,00	8.814.636,00
Classificação: 12.365.0039.1111 - AQUISIÇÃO DE MÓVEIS, MÁQUINAS E EQUIPAMENTOS PARA O ENSINO EM TEMPO INTEGRAL - ETI - ENSINO INFANTIL					
Produto: Béns móveis e equipamentos	10.000,00	10.600,00	11.215,00	Unid: UNIDADE 11.865,00	43.680,00
Classificação: 12.365.0039.1112 - AQUISICAO DE MOVEIS, MÁQUINAS, VEÍCULOS E OUTROS EQUIPAMENTOS PARA O ENSINO INFANTIL, INCLUSIVE PROG. BRASIL CARINHOSO					
Produto: Béns móveis e equipamentos	65.000,00	68.900,00	72.896,00	Unid: UNIDADE 77.124,00	283.920,00
Classificação: 12.365.0039.1129 - CONSTRUÇÃO, REFORMA E/OU AMPLIAÇÃO DE CRECHES, UNIDADES ESCOLARES, QUADRAS E OUTROS APLICADO A EDUCAÇÃO INFANTIL					
Produto: Construção, reforma e ampliação de bens	410.000,00	434.600,00	459.807,00	Unid: UNIDADE 486.476,00	1.790.883,00
Classificação: 12.365.0039.1130 - MELHORIA NA ESTRUTURA FÍSICA MUNICIPAL PARA ENSINO EM TEMPO INTEGRAL - ETI - ENSINO INFANTIL					
Produto: Construção, reforma e ampliação de bens	10.000,00	10.600,00	11.215,00	Unid: UNIDADE 11.865,00	43.680,00
Classificação: 12.365.0039.2087 - APOIO À PRIMEIRA INFÂNCIA (MANUTENÇÃO DA EDUCAÇÃO INFANTIL) E ALFABETIZA SALOÁ (CRIANÇA ALFABETIZADA)					
Produto: Apoio à educação infantil e alfabetização	261.000,00	276.660,00	292.706,00	Unid: UNIDADE 309.683,00	1.140.049,00
Classificação: 12.365.0039.2183 - MANUTENÇÃO DO ENSINO EM TEMPO INTEGRAL - ETI - ENSINO INFANTIL					
Produto: Turmas de Ensino Integral Mantidas	90.000,00	95.400,00	100.933,00	Unid: UNIDADE 106.787,00	393.120,00
Classificação: 12.365.0039.2185 - GESTÃO ADMINISTRATIVA DA EDUCAÇÃO INFANTIL - CRECHE E PRÉ-ESCOLA (CRIANÇA ALFABETIZADA)					
Produto: Atividades Administrativas da Educação Infantil Mantidas	688.000,00	729.280,00	771.578,00	Unid: UNIDADE 816.330,00	3.005.188,00
Classificação: 12.366.0040.2091 - MANUTENÇÃO DAS ATIVIDADES DE EDUCAÇÃO DE JOVENS E ADULTOS					
Produto: Programas de educação de jovens e adultos.	40.500,00	42.930,00	45.420,00	Unid: UNIDADE 48.054,00	176.904,00
Classificação: 12.367.0035.1109 - AQUISIÇÃO DE MÓVEIS, MÁQUINAS E EQUIPAMENTOS PARA EDUCAÇÃO ESPECIAL					
Produto: Béns móveis e equipamentos				Unid: UNIDADE	



ESTADO DE PERNAMBUCO  
PREFEITURA MUNICIPAL DE SALOÁ  
Demonstrativo de Compatibilidade PPA e LOA

PPA 2026 / 2029

Classificação	2026	2027	2028	2029	Total
	5.000,00	5.300,00	5.607,00	5.933,00	21.840,00
Classificação: 12.367.0035.2181 - MANUTENÇÃO DAS ATIVIDADES DA EDUCAÇÃO ESPECIAL					
Produto: Atividades da Educação Especial Mantidas				Unid: UNIDADE	
	132.290,00	140.227,00	148.361,00	156.966,00	577.844,00
Classificação: 12.367.0035.2249 - CAPACITAÇÃO E FORMAÇÃO CONTINUADA DOS PROFISSIONAIS DA EDUCAÇÃO ESPECIAL					
Produto: Profissionais da educação especial capacitados				Unid: UNIDADE	
	10.000,00	10.600,00	11.215,00	11.865,00	43.680,00
Total UO:	10.976.434,00	11.635.020,00	12.309.854,00	13.023.820,00	47.945.128,00





ESTADO DE PERNAMBUCO  
PREFEITURA MUNICIPAL DE SALOÁ  
Demonstrativo de Compatibilidade PPA e LOA

PPA 2026 / 2029

Classificação	2026	2027	2028	2029	Total
Poder: 2 - Poder Executivo					
Órgão: 18 - FUNDO MUNICIPAL DE EDUCAÇÃO					
UO: 1840 - DEPARTAMENTO DE ASSISTÊNCIA AO EDUCANDO					
Classificação: 12.306.0033.2085 - MANUTENCAO DA DISTRIBUICAO DE MERENDA ESCOLAR					
Produto: Distribuição de merenda escolar.				Unid: UNIDADE	
	1.339.000,00	1.419.340,00	1.501.662,00	1.588.758,00	5.848.760,00
Classificação: 12.361.0037.2102 - AQUISIÇÃO E DISTRIBUICAO DE FARDAMENTO ESCOLAR E MATERIAL DIDATICO PARA O ALUNO					
Produto: Distribuição de fardamento e material didático.				Unid: UNIDADE	
	605.000,00	641.300,00	678.495,00	717.848,00	2.642.643,00
Classificação: 12.364.0036.2086 - MANUTENÇÃO DO TRANSPORTE DE ESTUDANTES UNIVERSITÁRIOS					
Produto: Transporte universitário municipal.				Unid: UNIDADE	
	64.000,00	67.840,00	71.775,00	75.938,00	279.553,00
Classificação: 12.364.0038.2251 - CONCESSÃO DE BOLSAS DE ESTÁGIO PARA ESTUDANTES UNIVERSITÁRIOS					
Produto: Bolsas Concedidas				Unid: UNIDADE	
	10.000,00	10.600,00	11.215,00	11.865,00	43.680,00
Classificação: 12.422.0021.2165 - DISTRIBUIÇÃO DE ABSORVENTES HIGIÊNICOS PARA ESTUDANTES DA REDE MUNICIPAL DE ENSINO QUE ATENDAM AOS CRITÉRIOS EXIGIDOS					
Produto: Número de Mulheres Atendidas				Unid: UNIDADE	
	10.000,00	10.600,00	11.215,00	11.865,00	43.680,00
Total UO:	2.028.000,00	2.149.680,00	2.274.362,00	2.406.274,00	8.858.316,00
Total Órgão:	39.890.434,00	42.283.861,00	44.736.329,00	47.331.026,00	174.241.650,00



ESTADO DE PERNAMBUCO  
PREFEITURA MUNICIPAL DE SALOÁ  
Demonstrativo de Compatibilidade PPA e LOA

PPA 2026 / 2029

Classificação	2026	2027	2028	2029	Total
Poder: 2 - Poder Executivo					
Órgão: 19 - SECRETARIA DE CULTURA					
UO: 1910 - DEPARTAMENTO DE CULTURA					
Classificação: 13.122.0007.1088 - AQUISIÇÃO DE MÁQUINAS, MÓVEIS E EQUIPAMENTOS DIVERSOS PARA A SECRETARIA DE CULTURA					
Produto: Béns móveis e equipamentos				Unid: UNIDADE	
	2.000,00	2.120,00	2.243,00	2.373,00	8.736,00
Classificação: 13.122.0007.2105 - MANUTENCAO DAS ATIVIDADES DA SECRETARIA DE CULTURA					
Produto: Atividades da Secretaria de Cultura.				Unid: UNIDADE	
	356.600,00	377.996,00	399.920,00	423.115,00	1.557.631,00
Classificação: 13.391.0045.2168 - MANUTENÇÃO DE PRÉDIOS HISTÓRICOS					
Produto: Prédio Histórico Mantido/Recuperado/Conservado				Unid: UNIDADE	
	17.000,00	18.020,00	19.065,00	20.171,00	74.256,00
Classificação: 13.392.0042.1089 - CONSTRUÇÃO, REFORMA E/OU AMPLIAÇÃO DE CENTRO CULTURAL, MUSEU, TEATRO, BIBLIOTECA E OUTROS EQUIPAMENTOS CULTURAIS					
Produto: Construção, reforma e ampliação de bens				Unid: UNIDADE	
	30.000,00	31.800,00	33.644,00	35.596,00	131.040,00
Classificação: 13.392.0042.1090 - AQUISIÇÃO DE MÓVEIS, MÁQUINAS E EQUIPAMENTOS DIVERSOS PARA CENTRO CULTURAL, MUSEU, TEATRO, BIBLIOTECA E OUTROS EQUIPAMENTOS CULTURAIS					
Produto: Béns móveis e equipamentos				Unid: UNIDADE	
	10.000,00	10.600,00	11.215,00	11.865,00	43.680,00
Classificação: 13.392.0042.2106 - INCENTIVO A PROJETOS ARTÍSTICOS E CULTURAIS E ESPORTIVOS					
Produto: Incentivo a projetos culturais e esportivos.				Unid: UNIDADE	
	10.300,00	10.918,00	11.551,00	12.221,00	44.990,00
Classificação: 13.392.0042.2107 - PROMOÇÃO E EXECUÇÃO DE FESTIVIDADES CÍVICAS, FOLCLÓRICAS, ARTÍSTICAS E MANIFESTAÇÕES CULTURAIS DIVERSAS					
Produto: Execução de festividades cívicas e culturais.				Unid: UNIDADE	
	513.500,00	544.310,00	575.880,00	609.281,00	2.242.971,00
Classificação: 13.392.0042.2127 - MANUTENÇÃO DAS AÇÕES EMERGENCIAIS DESTINADAS AO SETOR CULTURAL (LEI 195/2022 PAULO GUSTAVO)					
Produto: Ações emergenciais culturais.				Unid: UNIDADE	
	102.000,00	108.120,00	114.391,00	121.026,00	445.537,00
Classificação: 13.392.0042.2169 - MANUTENÇÃO DA BIBLIOTECA PÚBLICA MUNICIPAL					
Produto: Biblioteca Pública Mantida				Unid: UNIDADE	
	15.000,00	15.900,00	16.822,00	17.798,00	65.520,00
Classificação: 13.392.0042.2178 - POLÍTICA NACIONAL ALDIR BLANC DE FOMENTO À CULTURA - IMPLEMENTAÇÃO DA POLÍTICA NACIONAL DE CULTURA					
Produto: Projetos/Atividades Culturais Fomentados				Unid: UNIDADE	
	51.000,00	54.060,00	57.195,00	60.513,00	222.768,00
Total UO:	1.107.400,00	1.173.844,00	1.241.926,00	1.313.959,00	4.837.129,00
Total Órgão:	1.107.400,00	1.173.844,00	1.241.926,00	1.313.959,00	4.837.129,00



ESTADO DE PERNAMBUCO  
PREFEITURA MUNICIPAL DE SALOÁ  
Demonstrativo de Compatibilidade PPA e LOA

PPA 2026 / 2029

Classificação	2026	2027	2028	2029	Total
Poder: 2 - Poder Executivo					
Órgão: 20 - SECRETARIA DE INFRA ESTRUTURA E SERVIÇOS PÚBLICOS					
UO: 2010 - DEPARTAMENTO DE SERVIÇOS PÚBLICOS					
Classificação: 15.122.0007.1102 - AQUISIÇÃO DE MÓVEIS, MÁQUINAS, VEÍCULOS E EQUIPAMENTOS DIVERSOS PARA O SECRETARIA DE OBRAS E INFRAESTRUTURA URBANA E SEUS DEPARTAMENTOS					
Produto: Béns móveis e equipamentos				Unid: UNIDADE	
	375.000,00	397.500,00	420.555,00	444.947,00	1.638.002,00
Classificação: 15.122.0007.2108 - MANUTENÇÃO DAS ATIVIDADES DE COORDENAÇÃO E CONTROLE DA SEC DE INFRA ESTRUTURA					
Produto: Coordenação da Secretaria de Infraestrutura.				Unid: UNIDADE	
	3.396.894,00	3.600.708,00	3.809.549,00	4.030.503,00	14.837.654,00
Classificação: 15.452.0007.1106 - CONSTRUÇÃO, AMPLIAÇÃO E REFORMA DE PASSAGENS MOLHADAS, PONTES, BUEIROS, ENTRE OUTROS					
Produto: Construção, reforma e ampliação de bens				Unid: UNIDADE	
	420.200,00	445.412,00	471.246,00	498.578,00	1.835.436,00
Classificação: 15.452.0046.1104 - AQUISIÇÃO DE MÓVEIS, MÁQUINAS, VEÍCULOS E EQUIPAMENTOS DIVERSOS PARA SERVICOS DE LIMPEZA PUBLICA					
Produto: Béns móveis e equipamentos				Unid: UNIDADE	
	10.000,00	10.600,00	11.215,00	11.865,00	43.680,00
Classificação: 15.452.0046.2109 - MANUTENCAO DOS SERVICOS DE LIMPEZA PUBLICA					
Produto: Serviços de limpeza pública.				Unid: UNIDADE	
	1.678.790,00	1.779.517,00	1.882.729,00	1.991.928,00	7.332.964,00
Classificação: 25.752.0047.1103 - EXECUÇÃO DE PROJETOS DE ELETRIFICAÇÃO URBANA E RURAL, EXPANSÃO DA REDE DE ILUMINAÇÃO PÚBLICA, INCLUSIVE AQUISIÇÃO DE POSTES, TRANSFORMADORES E OUTROS MATERIAIS.					
Produto: Construção, reforma e ampliação de bens				Unid: UNIDADE	
	6.710,00	7.113,00	7.525,00	7.962,00	29.310,00
Classificação: 25.752.0047.2110 - MANUTENCAO DOS SERVICOS DE ILUMINACAO PUBLICA					
Produto: Serviços de iluminação pública.				Unid: UNIDADE	
	301.500,00	319.590,00	338.126,00	357.738,00	1.316.954,00
Classificação: 26.122.0007.1105 - AQUISIÇÃO DE MÓVEIS, MÁQUINAS, VEÍCULOS E EQUIPAMENTOS DIVERSOS PARA O DEPARTAMENTO DE TRANSPORTE E TRANSITO					
Produto: Béns móveis e equipamentos				Unid: UNIDADE	
	20.000,00	21.200,00	22.430,00	23.731,00	87.361,00
Total UO:	6.209.094,00	6.581.640,00	6.963.375,00	7.367.252,00	27.121.361,00



ESTADO DE PERNAMBUCO  
PREFEITURA MUNICIPAL DE SALOÁ  
Demonstrativo de Compatibilidade PPA e LOA

PPA 2026 / 2029

Classificação	2026	2027	2028	2029	Total
Poder: 2 - Poder Executivo					
Órgão: 20 - SECRETARIA DE INFRA ESTRUTURA E SERVIÇOS PÚBLICOS					
UO: 2020 - DEPARTAMENTO DE OBRAS E INFRA ESTRUTURA					
Classificação: 04.122.0007.1003 - CONSTRUÇÃO, REFORMA E/OU AMPLIAÇÃO DE PRÉDIOS PÚBLICOS					
Produto: Construção, reforma e ampliação de bens					Unid: UNIDADE
	92.000,00	97.520,00	103.176,00	109.160,00	401.856,00
Classificação: 04.122.0007.2177 - MANUTENÇÃO DAS AÇÕES VINCULADAS PARA CONSTRUÇÃO, REFORMA E/OU AMPLIAÇÃO DE PRÉDIOS PÚBLICOS					
Produto: Prédios Públicos Construídos/Reformados/Ampliados					Unid: UNIDADE
	72.000,00	76.320,00	80.747,00	85.430,00	314.497,00
Classificação: 15.122.0007.2175 - CODEAM NIIP - PARTICIPAÇÃO NA MANUTENÇÃO DO CONSÓRCIO MUNICIPAL					
Produto: Apoio as políticas públicas e áreas especiais não é mensurado por indicador					Unid: NÃO SE APLICA
	58.515,00	62.026,00	65.623,00	69.430,00	255.594,00
Classificação: 15.122.0007.2294 - CONIAPE NIIP - PARTICIPAÇÃO NA MANUTENÇÃO DO CONSÓRCIO MUNICIPAL					
Produto: Apoio as políticas públicas e áreas especiais não é mensurado por indicador					Unid: NÃO SE APLICA
	12.600,00	13.356,00	14.131,00	14.950,00	55.037,00
Classificação: 15.451.0045.1018 - URBANIZAÇÃO DE ÁREAS E VIAS DE ACESSO E RUAS, PAVIMENTADAS E/OU CALÇADAS EM PARALELEPÍPEDO GRANÍTICOS, MEIO FIO E OUTROS TIPOS DE REVESTIMENTO DE VIAS					
Produto: Construção, reforma e ampliação de bens					Unid: UNIDADE
	290.000,00	307.400,00	325.229,00	344.092,00	1.266.721,00
Classificação: 15.451.0045.1019 - CONSTRUÇÃO, REFORMA E/OU AMPLIAÇÃO DE VIAS PÚBLICAS - AREA RURAL (PAVIMENTAÇÃO, CALÇAMENTO, MUROS DE ARRIMO E OUTROS)					
Produto: Construção, reforma e ampliação de bens					Unid: UNIDADE
	284.606,00	301.682,00	319.180,00	337.692,00	1.243.160,00
Classificação: 15.451.0045.1020 - CONSTRUÇÃO, REFORMA E/OU AMPLIAÇÃO DE VIAS PÚBLICAS - AREA URBANA (PAVIMENTAÇÃO, CALÇAMENTO, MUROS DE ARRIMO E OUTROS)					
Produto: Construção, reforma e ampliação de bens					Unid: UNIDADE
	1.450.000,00	1.537.000,00	1.626.146,00	1.720.462,00	6.333.608,00
Classificação: 15.452.0048.1023 - CONSTRUÇÃO, REFORMA E/OU AMPLIAÇÃO DE PRAÇAS, PARQUES MUNICIPAIS, JARDINS, CEMITÉRIOS, FEIRAS LIVRES, CENTRAL DE ABASTECIMENTO, MATADOURO E OUTROS					
Produto: Construção, reforma e ampliação de bens					Unid: UNIDADE
	110.000,00	116.600,00	123.363,00	130.518,00	480.481,00
Classificação: 17.511.0057.1025 - EXECUÇÃO DE OBRAS (SANEAMENTO RURAL)					
Produto: plano municipal de saneamento básico					Unid: UNIDADE
	273.000,00	289.380,00	306.164,00	323.922,00	1.192.466,00
Classificação: 17.512.0057.1026 - EXECUÇÃO DE OBRAS (SANEAMENTO URBANO)					
Produto: plano municipal de saneamento básico					Unid: UNIDADE
	280.000,00	296.800,00	314.014,00	332.227,00	1.223.041,00
Classificação: 17.512.0057.1027 - CONSTRUCAO DE GALERIAS PARA DRENAGEM DE AGUAS PLUVIAIS NA CIDADE					
Produto: plano municipal de saneamento básico					Unid: UNIDADE
	50.000,00	53.000,00	56.074,00	59.326,00	218.400,00
Classificação: 25.752.0045.1024 - IMPLANTAÇÃO E ESTRUTURAÇÃO DE USINA DE ENERGIA RENOVÁVEL					
Produto: Construção, reforma e ampliação de bens					Unid: UNIDADE
	1.500.000,00				1.500.000,00
Classificação: 25.752.0045.2012 - MANUTENÇÃO DA USINA DE ENERGIA RENOVÁVEL					
Produto: População em Geral Beneficiadas					Unid: FAMÍLIA
	520.000,00				520.000,00
Total UO:	4.992.721,00	3.151.084,00	3.333.847,00	3.527.209,00	15.004.861,00



ESTADO DE PERNAMBUCO  
PREFEITURA MUNICIPAL DE SALOÁ  
Demonstrativo de Compatibilidade PPA e LOA

PPA 2026 / 2029

Classificação	2026	2027	2028	2029	Total
Poder: 2 - Poder Executivo					
Órgão: 20 - SECRETARIA DE INFRA ESTRUTURA E SERVIÇOS PÚBLICOS					
UO: 2030 - DEPARTAMENTO DE TRANSPORTES E TRÂNSITO					
Classificação: 26.122.0007.2025 - MANUTENÇÃO DAS ATIVIDADES DO DEPARTAMENTO DE TRANSPORTE E TRANSITO					
Produto: Apoio as políticas públicas e áreas especiais não é mensurado por indicador	Unid: UNIDADE				
	7.800,00	8.268,00	8.748,00	9.255,00	34.071,00
Classificação: 26.782.0072.1032 - RECUPERACAO DE ESTRADAS VICINAIS					
Produto: Construção, reforma e ampliação de bens	Unid: UNIDADE				
	350.000,00	371.000,00	392.518,00	415.284,00	1.528.802,00
Total UO:	357.800,00	379.268,00	401.266,00	424.539,00	1.562.873,00
Total Órgão:	11.559.615,00	10.111.992,00	10.698.488,00	11.319.000,00	43.689.095,00



ESTADO DE PERNAMBUCO  
PREFEITURA MUNICIPAL DE SALOÁ  
Demonstrativo de Compatibilidade PPA e LOA

PPA 2026 / 2029

Classificação	2026	2027	2028	2029	Total
Poder: 2 - Poder Executivo					
Órgão: 21 - SECRETARIA DE AGRICULTURA, PECUÁRIA					
UO: 2110 - DEPARTAMENTO DE AGRICULTURA E PECUÁRIA					
Classificação: 20.122.0007.1097 - AQUISIÇÃO DE VEÍCULOS, MÓVEIS, MÁQUINAS E EQUIPAMENTOS DIVERSOS PARA A SECRETARIA DE AGRICULTURA E PECUÁRIA					
Produto: Béns móveis e equipamentos				Unid: UNIDADE	
	140.000,00	148.400,00	157.007,00	166.114,00	611.521,00
Classificação: 20.122.0007.2026 - MANUTENÇÃO DAS ATIVIDADES DA SECRETARIA DE AGRICULTURA E PECUÁRIA					
Produto: Atividades agropecuárias coordenadas anualmente.				Unid: UNIDADE	
	1.689.500,00	1.790.870,00	1.894.740,00	2.004.635,00	7.379.745,00
Classificação: 20.122.0063.1148 - CONSTRUÇÃO, REFORMA E/OU AMPLIAÇÃO DO CURRAL DE GADO					
Produto: Apoio as políticas públicas e áreas especiais não é mensurado por indicador				Unid: NÃO SE APLICA	
	10.000,00	10.600,00	11.215,00	11.865,00	43.680,00
Classificação: 20.122.0067.1146 - MODERNIZAÇÃO DA FEIRA LIVRE					
Produto: NÃO MENSURADO POR INDICADOR				Unid: NÃO SE APLICA	
	10.000,00	10.600,00	11.215,00	11.865,00	43.680,00
Classificação: 20.122.0067.2301 - MANUTENÇÃO DA FEIRA LIVRE					
Produto: Feira Livre Mantida				Unid: UNIDADE	
	6.000,00	6.360,00	6.729,00	7.119,00	26.208,00
Classificação: 20.608.0063.1098 - AQUISIÇÃO DE MÁQUINAS E EQUIPAMENTOS NECESSÁRIOS AO APOIO A AGRICULTURA FAMILIAR E PRODUTORES RURAIS DE PEQUENO PORTE					
Produto: Béns móveis e equipamentos				Unid: UNIDADE	
	30.000,00	31.800,00	33.644,00	35.596,00	131.040,00
Classificação: 20.608.0063.1099 - EXECUÇÃO DE OBRAS DE APOIO A AGRICULTURA E EXTENSÃO RURAL					
Produto: Obras de apoio à agricultura e extensão rural				Unid: UNIDADE	
	20.000,00	21.200,00	22.430,00	23.731,00	87.361,00
Classificação: 20.608.0063.2116 - PROMOÇÃO DO DESENVOLVIMENTO AGRÁRIO E AÇÕES DE APOIO AO PEQUENO PRODUTOR RURAL, INCLUSIVE ARAÇÃO DE TERRA, DISTRIBUIÇÃO DE SEMENTES, FERRAMENTAS E OUTROS					
Produto: Apoio ao desenvolvimento agrário rural.				Unid: UNIDADE	
	86.200,00	91.372,00	96.672,00	102.279,00	376.523,00
Classificação: 20.609.0007.2170 - MANUTENÇÃO DE AÇÕES VOLTADAS A PROTEÇÃO ANIMAL NO MUNICÍPIO, INCLUSIVE ATRAVÉS DE PARCERIA/CONVÊNIOS E OUTROS					
Produto: Ações de Proteção Animal Mantidas				Unid: UNIDADE	
	8.500,00	9.010,00	9.533,00	10.085,00	37.128,00
Total UO:	2.000.200,00	2.120.212,00	2.243.185,00	2.373.289,00	8.736.886,00



ESTADO DE PERNAMBUCO  
PREFEITURA MUNICIPAL DE SALOÁ  
Demonstrativo de Compatibilidade PPA e LOA

PPA 2026 / 2029

Classificação	2026	2027	2028	2029	Total
Poder: 2 - Poder Executivo					
Órgão: 21 - SECRETARIA DE AGRICULTURA, PECUÁRIA					
UO: 2120 - DEPARTAMENTO DE RECURSOS HÍDRICOS					
Classificação: 20.607.0059.1028 - IMPLANTACAO DE SISTEMAS DEIMPLANTAÇÃO DE SISTEMAS DE IRRIGAÇÃO, TRATAMENTO E ABASTECIMENTO DE ÁGUAS PARA ZONA RURAL					
Produto: plano municipal de saneamento básico				Unid: UNIDADE	
	210.000,00	222.600,00	235.511,00	249.170,00	917.281,00
Classificação: 20.607.0059.1029 - CONSTRUÇÃO DE CISTERNAS, PERFURACAO DE POÇOS NAS COMUNIDADES CARENTES, AFERIDA ATRAVÉS DE PARÂMATROS LEGAIS					
Produto: Poços artesianos perfurados				Unid: UNIDADE	
	50.000,00	53.000,00	56.074,00	59.326,00	218.400,00
Classificação: 20.607.0059.1149 - AQUISIÇÃO DE MÁQUINAS, PEÇAS E DEMAIS EQUIPAMENTOS PARA A LIMPEZA DE POÇOS					
Produto: AQUISIÇÃO DE BÉNS				Unid: UNIDADE	
	5.000,00	5.300,00	5.607,00	5.933,00	21.840,00
Classificação: 20.607.0059.2303 - MANUTENÇÃO E LIMPEZA DE POÇOS NAS COMUNIDADES CARENTES					
Produto: Poços Mantidos/Limpados				Unid: UNIDADE	
	6.000,00	6.360,00	6.729,00	7.119,00	26.208,00
Total UO:	271.000,00	287.260,00	303.921,00	321.548,00	1.183.729,00



ESTADO DE PERNAMBUCO  
PREFEITURA MUNICIPAL DE SALOÁ  
Demonstrativo de Compatibilidade PPA e LOA

PPA 2026 / 2029

Classificação	2026	2027	2028	2029	Total
Poder: 2 - Poder Executivo					
Órgão: 21 - SECRETARIA DE AGRICULTURA, PECUÁRIA					
UO: 2130 - DEPARTAMENTO DE ABASTECIMENTO					
Classificação: 20.122.0067.2114 - MANUTENÇÃO DO MATADOURO, AÇOUGUE, MERCADO, CURRAL DE GADO E CENTRAL DE ABASTECIMENTO E TRATAMENTO DE ÁGUA.					
Produto: Manutenção de instalações de abastecimento.				Unid: UNIDADE	
	9.700,00	10.282,00	10.878,00	11.509,00	42.369,00
Classificação: 20.605.0067.1030 - CONSTRUÇÃO, REFORMA E/OU AMPLIAÇÃO DO MATADOURO, AÇOUGUE, MERCADO E/OU CENTRAL DE ABASTECIMENTO DO MUNICÍPIO					
Produto: Construção, reforma e ampliação de bens				Unid: UNIDADE	
	150.000,00	159.000,00	168.222,00	177.979,00	655.201,00
Total UO:	159.700,00	169.282,00	179.100,00	189.488,00	697.570,00
Total Órgão:	2.430.900,00	2.576.754,00	2.726.206,00	2.884.325,00	10.618.185,00





ESTADO DE PERNAMBUCO  
PREFEITURA MUNICIPAL DE SALOÁ  
Demonstrativo de Compatibilidade PPA e LOA

PPA 2026 / 2029

Classificação	2026	2027	2028	2029	Total
Poder: 2 - Poder Executivo					
Órgão: 22 - SECRETARIA DE DESENV. ECONÔMICO, TURISMO E MEIO AMBIENTE					
UO: 2210 - DEPARTAMENTO DE DESENVOLVIMENTO ECONÔMICO E TURISMO					
Classificação: 11.333.0007.2040 - MANUTENCAO DE CURSOS PROFISSIONALIZANTES					
Produto: Cursos concluídos por participantes.				Unid: UNIDADE	
	42.000,00	44.520,00	47.102,00	49.834,00	183.456,00
Classificação: 11.333.0007.2041 - MANUTENCAO DE PROGRAMAS DE ESTAGIOS REMUNERADOS					
Produto: Estágios para jovens/semestre.				Unid: UNIDADE	
	43.000,00	45.580,00	48.224,00	51.021,00	187.825,00
Classificação: 18.541.0007.1091 - AQUISIÇÃO, MÓVEIS, MÁQUINAS E EQUIPAMENTOS DIVERSOS PARA SECRETARIA DE DESENVOLV. ECONÔMICO, TURISMO E MEIO AMBIENTE					
Produto: Bêns móveis e equipamentos				Unid: UNIDADE	
	5.000,00	5.300,00	5.607,00	5.933,00	21.840,00
Classificação: 18.541.0007.2111 - MANUTENÇÃO DAS AÇÕES DE PROMOÇÃO DO TURISMO LOCAL E DESENVOLVIMENTO ECONÔMICO					
Produto: Promoção do turismo local.				Unid: UNIDADE	
	130.700,00	138.542,00	146.577,00	155.079,00	570.898,00
Classificação: 19.126.0045.2117 - IMPLANTACAO E MANUTENÇÃO DO PROGRAMA CIDADE DIGITAL					
Produto: Programa Cidade Digital.				Unid: UNIDADE	
	5.500,00	5.830,00	6.168,00	6.526,00	24.024,00
Total UO:	226.200,00	239.772,00	253.678,00	268.393,00	988.043,00



ESTADO DE PERNAMBUCO  
PREFEITURA MUNICIPAL DE SALOÁ  
Demonstrativo de Compatibilidade PPA e LOA

PPA 2026 / 2029

Classificação	2026	2027	2028	2029	Total
Poder: 2 - Poder Executivo					
Órgão: 22 - SECRETARIA DE DESENV. ECONÔMICO, TURISMO E MEIO AMBIENTE					
UO: 2220 - DEPARTAMENTO DE GESTÃO AMBIENTAL					
Classificação: 06.182.0060.2195 - APOIO AS AÇÕES DA DEFESA CIVIL					
Produto: Ações de Defesa Civil Apoiada				Unid: UNIDADE	
	6.000,00	6.360,00	6.729,00	7.119,00	26.208,00
Classificação: 18.122.0007.2176 - CODEAM NISB - PARTICIPAÇÃO NA MANUTENÇÃO DO CONSÓRCIO MUNICIPAL					
Produto: Apoio as políticas públicas e áreas especiais não é mensurado por indicador				Unid: NÃO SE APLICA	
	60.507,00	64.137,00	67.857,00	71.793,00	264.294,00
Classificação: 18.122.0007.2293 - CONIAPE NISB - PARTICIPAÇÃO NA MANUTENÇÃO DO CONSÓRCIO MUNICIPAL					
Produto: Apoio as políticas públicas e áreas especiais não é mensurado por indicador				Unid: NÃO SE APLICA	
	21.200,00	22.472,00	23.775,00	25.154,00	92.601,00
Classificação: 18.541.0060.1147 - ESTRUTURAÇÃO DA CASA DA VEGETAÇÃO					
Produto: Apoio as políticas públicas e áreas especiais não é mensurado por indicador				Unid: NÃO SE APLICA	
	5.000,00	5.300,00	5.607,00	5.933,00	21.840,00
Classificação: 18.541.0060.2112 - MANUTENCAO DO ATERRO SANITARIO EM CONSORCIO					
Produto: Manutenção do aterro sanitário.				Unid: UNIDADE	
	35.200,00	37.312,00	39.476,00	41.766,00	153.754,00
Classificação: 18.541.0060.2113 - MANUTENCAO COORDENACAO CONTROLE DO DEPARTAMENTO DE GESTAO AMBIENTAL					
Produto: Controle do departamento de gestão ambiental.				Unid: UNIDADE	
	3.200,00	3.392,00	3.589,00	3.797,00	13.978,00
Classificação: 18.541.0060.2302 - MANUTENÇÃO DA CASA DA VEGETAÇÃO					
Produto: Casa da Vegetação Mantida				Unid: UNIDADE	
	8.000,00	8.480,00	8.972,00	9.492,00	34.944,00
Total UO:	139.107,00	147.453,00	156.005,00	165.054,00	607.619,00
Total Órgão:	365.307,00	387.225,00	409.683,00	433.447,00	1.595.662,00



ESTADO DE PERNAMBUCO  
PREFEITURA MUNICIPAL DE SALOÁ  
Demonstrativo de Compatibilidade PPA e LOA

PPA 2026 / 2029

Classificação	2026	2027	2028	2029	Total
Poder: 2 - Poder Executivo					
Órgão: 23 - SECRETARIA DE ESPORTES E LAZER					
UO: 2310 - DEPARTAMENTO DE DESENVOLVIMENTO DO ESPORTE E LAZER					
Classificação: 27.122.0007.2118 - MANUTENCAO DAS ATIVIDADES DA SECRETARIA E ESPORTES E LAZER					
Produto: Atividades da Secretaria de Esportes e Lazer.				Unid: UNIDADE	
	265.500,00	281.430,00	297.753,00	315.023,00	1.159.706,00
Classificação: 27.812.0007.1034 - AQUISIÇÃO DE MÁQUINAS, MÓVEIS E EQUIPAMENTOS DIVERSOS PARA SECRETARIA E ESPORTES E LAZER					
Produto: Béns móveis e equipamentos				Unid: UNIDADE	
	100.000,00	106.000,00	112.148,00	118.653,00	436.801,00
Classificação: 27.812.0074.1007 - CONSTRUÇÃO, REFORMA OU MELHORIAS DE CAMPOS DE FUTEBOL, QUADRAS, APLICAÇÃO DE PISO GRAMA/SINTÉTICO E OUTRAS OBRAS DESTINADAS A PRÁTICAS ESPORTIVAS E DE LAZER.					
Produto: Construção, reforma e ampliação de bens				Unid: UNIDADE	
	1.035.000,00				1.035.000,00
Classificação: 27.812.0074.1033 - CONSTRUCAO, REFORMA E/OU AMPLIAÇÃO DE CAMPO, QUADRA E EQUIPAMENTOS DE LAZER DO MUNICÍPIO					
Produto: Construção, reforma e ampliação de bens				Unid: UNIDADE	
	50.000,00	53.000,00	56.074,00	59.326,00	218.400,00
Classificação: 27.812.0074.1082 - AQUISIÇÃO DE MÁQUINAS, MÓVEIS E EQUIPAMENTOS DIVERSOS PARA CAMPO, QUADRA E EQUIPAMENTOS DE LAZER DO MUNICÍPIO					
Produto: Béns móveis e equipamentos				Unid: UNIDADE	
	2.000,00	2.120,00	2.243,00	2.373,00	8.736,00
Classificação: 27.812.0074.1083 - CONSTRUCAO, REFORMA E/OU AMPLIAÇÃO DO COMPLEXO ESPORTIVO DO MUNICÍPIO					
Produto: Construção, reforma e ampliação de bens				Unid: UNIDADE	
	60.000,00	63.600,00	67.289,00	71.192,00	262.081,00
Classificação: 27.812.0074.1084 - AQUISIÇÃO DE MÁQUINAS, MÓVEIS E EQUIPAMENTOS DIVERSOS PARA O COMPLEXO ESPORTIVO DO MUNICÍPIO					
Produto: Béns móveis e equipamentos				Unid: UNIDADE	
	50.000,00	53.000,00	56.074,00	59.326,00	218.400,00
Classificação: 27.812.0074.2119 - MANUTENÇÃO DAS ATIVIDADES DE APOIO PARA O DESENVOLVIMENTO DO ESPORTE AMADOR					
Produto: Apoio ao esporte amador.				Unid: UNIDADE	
	9.200,00	9.752,00	10.318,00	10.916,00	40.186,00
Classificação: 27.812.0074.2167 - MANUTENÇÃO DO COMPLEXO ESPORTIVO DO MUNICÍPIO					
Produto: População em geral, especialmente jovens				Unid: UNIDADE	
	20.000,00	21.200,00	22.430,00	23.731,00	87.361,00
Total UO:	1.591.700,00	590.102,00	624.329,00	660.540,00	3.466.671,00
Total Órgão:	1.591.700,00	590.102,00	624.329,00	660.540,00	3.466.671,00



ESTADO DE PERNAMBUCO  
PREFEITURA MUNICIPAL DE SALOÁ  
Demonstrativo de Compatibilidade PPA e LOA

PPA 2026 / 2029

Classificação	2026	2027	2028	2029	Total
<b>Poder: 2 - Poder Executivo</b>					
<b>Órgão: 24 - FUNDO MUNICIPAL DE SAÚDE</b>					
<b>UO: 2410 - SECRETARIA MUNICIPAL DE SAÚDE</b>					
<b>Classificação: 10.122.0007.1012 - CONSTRUÇÃO, AMPLIAÇÃO E RECUPERAÇÃO DA ESTRUTURA FÍSICA DO FUNDO MUNICIPAL DE SAÚDE</b>					
Produto: Construção, reforma e ampliação de bens	100.000,00	106.000,00	112.148,00	Unid: UNIDADE 118.653,00	436.801,00
<b>Classificação: 10.122.0007.1017 - AQUISIÇÃO DE VEÍCULOS, MÁQUINAS E EQUIPAMENTOS PARA O FUNDO MUNICIPAL DE SAÚDE</b>					
Produto: Construção, reforma e ampliação de bens	58.000,00	61.480,00	65.046,00	Unid: UNIDADE 68.818,00	253.344,00
<b>Classificação: 10.122.0007.2021 - MANUTENÇÃO DO CONSELHO MUNICIPAL DE SAÚDE</b>					
Produto: Conselho Municipal de Saúde mantido em funcionamento	26.000,00	27.560,00	29.158,00	Unid: UNIDADE 30.850,00	113.568,00
<b>Classificação: 10.122.0007.2022 - GESTÃO ADMINISTRATIVA DO FUNDO MUNICIPAL DE SAUDE</b>					
Produto: Apoio as políticas públicas e áreas especiais não é mensurado por indicador	1.324.000,00	1.403.440,00	1.484.840,00	Unid: UNIDADE 1.570.960,00	5.783.240,00
<b>Classificação: 10.122.0007.2081 - CAPACITAÇÃO, CONSULTORIA, TREINAMENTO E QUALIFICAÇÃO PARA AS EQUIPES DE SAÚDE, INCLUSIVE O CONSELHO MUNICIPAL DE SAÚDE</b>					
Produto: Treinamentos para profissionais de saúde.	16.000,00	16.960,00	17.944,00	Unid: UNIDADE 18.984,00	69.888,00
<b>Classificação: 10.122.0007.2172 - CODEAM NIS - PARTICIPAÇÃO NA MANUTENÇÃO DO CONSÓRCIO MUNICIPAL</b>					
Produto: Apoio as políticas públicas e áreas especiais não é mensurado por indicador	82.294,50	87.232,00	92.292,00	Unid: NÃO SE APLICA 97.645,00	359.463,50
<b>Classificação: 10.122.0007.2291 - CONIAPE NIS - PARTICIPAÇÃO NA MANUTENÇÃO DO CONSÓRCIO MUNICIPAL</b>					
Produto: Apoio as políticas públicas e áreas especiais não é mensurado por indicador	27.800,00	29.468,00	31.177,00	Unid: NÃO SE APLICA 32.985,00	121.430,00
<b>Classificação: 10.301.0027.1005 - AQUISIÇÃO DE VEÍCULOS, MÁQUINAS, MÓVEIS E EQUIPAMENTOS PARA ATENÇÃO PRIMÁRIA A SAÚDE DA POPULAÇÃO</b>					
Produto: Construção, reforma e ampliação de bens	488.000,00	517.280,00	547.282,00	Unid: UNIDADE 579.025,00	2.131.587,00
<b>Classificação: 10.301.0027.1006 - CONSTRUÇÃO, REFORMA E/OU AMPLIAÇÃO DE IMÓVEIS PARA ATENÇÃO PRIMÁRIA</b>					
Produto: Construção, reforma e ampliação de bens	394.000,00	417.640,00	441.863,00	Unid: UNIDADE 467.491,00	1.720.994,00
<b>Classificação: 10.301.0027.2066 - MANUTENCAO, QUALIFICAÇÃO E FORTALECIMENTO DA REDE DE ATENÇÃO PRIMÁRIA</b>					
Produto: Unidades de atenção primária qualificadas.	8.241.600,00	8.736.096,00	9.242.790,00	Unid: UNIDADE 9.778.871,00	35.999.357,00
<b>Classificação: 10.301.0027.2067 - MANUTENÇÃO DO CENTRO ESPECIALIZADO ONDOTOLÓGICO - CEO</b>					
Produto: Atendimentos odontológicos	28.000,00	29.680,00	31.401,00	Unid: UNIDADE 33.223,00	122.304,00
<b>Classificação: 10.301.0027.2074 - MANUTENCAO DO LABORATORIO DE PROTESE DENTARIA</b>					
Produto: Próteses para pacientes/ano.	40.200,00	42.612,00	45.083,00	Unid: UNIDADE 47.698,00	175.593,00
<b>Classificação: 10.301.0027.2076 - MANUTENCAO DO PROGRAMA SAUDE NA ESCOLA</b>					
Produto: Integrações em escolas.	9.300,00	9.858,00	10.430,00	Unid: UNIDADE 11.035,00	40.623,00
<b>Classificação: 10.302.0028.1008 - AQUISIÇÃO DE VEÍCULOS, MÁQUINAS, MÓVEIS E EQUIPAMENTOS PARA ATENÇÃO ESPECIALIZADA A SAÚDE DA POPULAÇÃO</b>					
Produto: Bens móveis e equipamentos	305.000,00	323.300,00	342.051,00	Unid: UNIDADE 361.890,00	1.332.241,00
<b>Classificação: 10.302.0028.1010 - CONSTRUÇÃO, AMPLIAÇÃO E REQUALIFICAÇÃO DE UNIDADES DA ASSISTÊNCIA ESPECIALIZADA</b>					
Produto: Unidades da assistência especializada construídas, ampliadas ou requalificadas	260.000,00	275.600,00	291.585,00	Unid: UNIDADE 308.497,00	1.135.682,00
<b>Classificação: 10.302.0028.2065 - MANUTENÇÃO DO CENTRO DE REABILITAÇÃO</b>					
Produto: Sessões para pacientes/ano.	26.000,00	27.560,00	29.158,00	Unid: PESSOA 30.850,00	113.568,00
<b>Classificação: 10.302.0028.2068 - MANUTENÇÃO DO CENTRO ESPECIALIZADO DE ATENDIMENTO MULTIDISCIPLINAR INFATOJUVENIL</b>					
Produto: Atendimentos para o infatojuvenis.				Unid: UNIDADE	



ESTADO DE PERNAMBUCO  
PREFEITURA MUNICIPAL DE SALOÁ  
Demonstrativo de Compatibilidade PPA e LOA

PPA 2026 / 2029

Classificação	2026	2027	2028	2029	Total
	22.000,00	23.320,00	24.673,00	26.104,00	96.097,00
Classificação: 10.302.0028.2070 - MANUTENÇÃO DO CENTRO DE ESPECIALIDADES Á POPULAÇÃO					
Produto: Consultas especializadas/ano.	394.500,00	418.170,00	442.424,00	Unid: UNIDADE 468.084,00	1.723.178,00
Classificação: 10.302.0028.2072 - MANUTENÇÃO DO CENTRO DE ATENÇÃO PSICOSSOCIAL CAPS					
Produto: Atendimentos CAPS para usuários/ano.	689.700,00	731.082,00	773.485,00	Unid: UNIDADE 818.347,00	3.012.614,00
Classificação: 10.302.0028.2079 - MANUTENÇÃO E APOIO AO TRATAMENTO DE SAÚDE FORA DO DOMICÍLIO - TFD E CASA DE APOIO					
Produto: Apoio TFD para pacientes.	70.000,00	74.200,00	78.504,00	Unid: UNIDADE 83.057,00	305.761,00
Classificação: 10.302.0028.2080 - MANUTENCAO DO SAMU					
Produto: Ocorrências atendidas/ano.	751.000,00	796.060,00	842.231,00	Unid: UNIDADE 891.081,00	3.280.372,00
Classificação: 10.302.0028.2082 - MANUTENCAO, AMPLIAÇÃO E QUALIFICAÇÃO DA REDE ESPECIALIZADA DE SAÚDE					
Produto: Serviços especializados ampliados.	3.109.000,00	3.295.540,00	3.486.681,00	Unid: UNIDADE 3.688.909,00	13.580.130,00
Classificação: 10.302.0029.1009 - AQUISIÇÃO DE MÁQUINAS, MÓVEIS E EQUIPAMENTOS PARA O HOSPITAL DO MUNICÍPIO					
Produto: Béns móveis e equipamentos	190.000,00	201.400,00	213.081,00	Unid: UNIDADE 225.440,00	829.921,00
Classificação: 10.302.0029.1038 - CONSTRUÇÃO, REFORMA E/OU AMPLIAÇÃO DO HOSPITAL DO MUNICÍPIO					
Produto: Construção, reforma e ampliação de bens	3.618.000,00			Unid: UNIDADE	3.618.000,00
Classificação: 10.303.0026.1035 - REESTRUTURAÇÃO DA ASSISTÊNCIA FARMACÊUTICA					
Produto: Construção, reforma e ampliação de bens	12.000,00	12.720,00	13.458,00	Unid: UNIDADE 14.238,00	52.416,00
Classificação: 10.303.0026.2077 - DESENVOLVIMENTO DA POLÍTICA DA ASSISTÊNCIA FARMACÊUTICA					
Produto: Medicamentos distribuídos.	360.900,00	382.554,00	404.742,00	Unid: UNIDADE 428.217,00	1.576.413,00
Classificação: 10.304.0030.1036 - EXECUÇÃO DE OBRAS E REFORMAS NA VIGILÂNCIA SANITÁRIA					
Produto: Obras executadas	20.000,00	21.200,00	22.430,00	Unid: UNIDADE 23.731,00	87.361,00
Classificação: 10.304.0030.1037 - AQUISIÇÃO DE MÓVEIS E EQUIPAMENTOS DIVERSOS PARA A VIGILÂNCIA SANITÁRIA					
Produto: Béns móveis e equipamentos	10.000,00	10.600,00	11.215,00	Unid: UNIDADE 11.865,00	43.680,00
Classificação: 10.304.0030.2083 - MANUTENCAO E QUALIFICAÇÃO DOS SERVIÇOS DE VIGILANCIA SANITÁRIA					
Produto: Inspeções sanitárias/ano.	348.900,00	369.834,00	391.284,00	Unid: UNIDADE 413.979,00	1.523.997,00
Classificação: 10.306.0018.2071 - MANUTENÇÃO DAS AÇÕES DE ALIMENTAÇÃO E NUTRIÇÃO					
Produto: Ações nutricionais para indivíduos.	34.000,00	36.040,00	38.130,00	Unid: UNIDADE 40.342,00	148.512,00
Classificação: 10.306.0018.2256 - MANUTENÇÃO DO SISTEMA NACIONAL DE SEGURANÇA ALIMENTAR (SISAN) - FMS					
Produto: Ações do SISAN Mantidas	4.000,00	4.240,00	4.486,00	Unid: UNIDADE 4.746,00	17.472,00
Classificação: 10.846.0000.2295 - PAGAMENTOS DE INDENIZAÇÕES E RESTITUIÇÕES, INCLUVISE DE CONVÊNIOS E EMENDAS PARLAMENTARES					
Produto: Apoio as políticas públicas e áreas especiais não é mensurado por indicador	24.000,00	25.440,00	26.916,00	Unid: NÃO SE APLICA 28.477,00	104.833,00
Classificação: 10.846.0000.2299 - PAGAMENTO DE PRECATORIOS E SENTENÇAS JUDICIAIS					
Produto: Precatórios Pagos	4.000,00	4.240,00	4.486,00	Unid: NÃO SE APLICA 4.746,00	17.472,00
Classificação: 28.846.0000.0006 - AMORTIZAÇÃO DE DÍVIDAS E PARCELAMENTOS DO FUNDO MUNICIPAL DE SAÚDE					
Produto: Redução de Dívidas	4.000,00	4.240,00	4.486,00	Unid: R\$ 4.746,00	17.472,00
Classificação: 28.846.0013.0007 - JUROS E ENCARGOS DA DÍVIDA					



ESTADO DE PERNAMBUCO  
PREFEITURA MUNICIPAL DE SALOÁ  
Demonstrativo de Compatibilidade PPA e LOA

PPA 2026 / 2029

Classificação	2026	2027	2028	2029	Total
Produto: Redução de Dividas				Unid: R\$	
	4.750,00	5.035,00	5.327,00	5.636,00	20.748,00
Classificação: 28.846.0019.0008 - SENTENÇAS JUDICIAIS DO FUNDO MUNICIPAL DE SAÚDE					
Produto: Redução de Dividas				Unid: R\$	
	4.000,00	4.240,00	4.486,00	4.746,00	17.472,00
Total UO:	21.100.944,50	18.531.921,00	19.606.773,00	20.743.966,00	79.983.604,50



ESTADO DE PERNAMBUCO  
PREFEITURA MUNICIPAL DE SALOÁ  
Demonstrativo de Compatibilidade PPA e LOA

PPA 2026 / 2029

Classificação	2026	2027	2028	2029	Total
Poder: 2 - Poder Executivo					
Órgão: 24 - FUNDO MUNICIPAL DE SAÚDE					
UO: 2420 - FUNDO MUNICIPAL DE SAÚDE					
Classificação: 10.301.0027.1022 - CONSTRUÇÃO DE ACADEMIA DA SAÚDE					
Produto: Construção, reforma e ampliação de bens				Unid: UNIDADE	
	20.000,00	21.200,00	22.430,00	23.731,00	87.361,00
Classificação: 10.301.0027.1031 - AQUISIÇÃO DE VEÍCULOS, MÁQUINAS, MÓVEIS E EQUIPAMENTOS PARA O CENTRO DE ESPECIALIDADES ONDONTOLÓGICA, INCLUSIVE UNIDADE MÓVEL ONDONTOLÓGICA					
Produto: Béns móveis e equipamentos				Unid: UNIDADE	
	20.000,00	21.200,00	22.430,00	23.731,00	87.361,00
Classificação: 10.301.0027.2078 - AMPLIAÇÃO E MANUTENCAO DO PROGRAMA MAIS MEDICOS/ MÉDICOS PELO BRASIL					
Produto: Consultas no programa Mais Médicos.				Unid: UNIDADE	
	242.000,00	256.520,00	271.398,00	287.139,00	1.057.057,00
Classificação: 10.301.0027.2272 - SAÚDE INCLUSIVA, APOIO E SUPORTE A DIVERSIDADE DE GÊNERO (LGBTQIAPN+)					
Produto: Ações de Saúde Inclusiva				Unid: UNIDADE	
	16.000,00	16.960,00	17.944,00	18.984,00	69.888,00
Classificação: 10.302.0028.2037 - SAÚDE INCLUSIVA (TRATAMENTO E SUPORTE EM TRANSTRONOS, EXPECTRO AUTISTA, TDAH E OUTROS)					
Produto: Sessões de suporte para indivíduos.				Unid: UNIDADE	
	40.000,00	42.400,00	44.859,00	47.461,00	174.720,00
Classificação: 10.302.0028.2260 - MANUTENÇÃO DO HOSPITAL MUNICIPAL					
Produto: Número de pessoas atendidas				Unid: PESSOA	
	13.156.381,50	13.495.743,00	8.354.075,76	8.838.602,24	43.844.802,50
Classificação: 10.303.0026.2257 - AQUISIÇÃO DE VEÍCULOS/MOTOCICLETAS E OUTROS EQUIPAMENTOS PARA O PROGRAMA DE MEDICAMENTO À DOMICÍLIO					
Produto: Veículos/Equipamentos Adquiridos				Unid: UNIDADE	
	20.000,00	21.200,00	22.430,00	23.731,00	87.361,00
Classificação: 10.303.0026.2258 - AQUISIÇÃO DE MÓVEIS, MÁQUINAS E EQUIPAMENTOS PARA A CENTRAL DE ABASTECIMENTO					
Produto: Bens permanentes, móveis, máquinas e equipamentos adquiridos				Unid: UNIDADE	
	20.000,00	21.200,00	22.430,00	23.731,00	87.361,00
Classificação: 10.305.0030.1058 - AQUISIÇÃO DE EQUIPAMENTOS PARA VIGILÂNCIA EPIDEMIOLÓGICA E AMBIENTAL					
Produto: Béns móveis e equipamentos				Unid: UNIDADE	
	10.000,00	10.600,00	11.215,00	11.865,00	43.680,00
Classificação: 10.305.0030.1059 - EXECUÇÃO DE OBRAS E REFORMAS PARA A VIGILÂNCIA EPIDEMIOLÓGICA E AMBIENTAL					
Produto: Construção, reforma e ampliação de bens				Unid: UNIDADE	
	15.000,00	15.900,00	16.822,00	17.798,00	65.520,00
Classificação: 10.305.0030.2052 - MANUTENÇÃO E QUALIFICAÇÃO DAS AÇÕES DE VIGILÂNCIA EPIDEMIOLÓGICA E AMBIENTAL					
Produto: Relatórios de vigilância anual.				Unid: UNIDADE	
	749.000,00	793.940,00	839.989,00	888.708,00	3.271.637,00
Total UO:	14.308.381,50	14.716.863,00	9.646.022,76	10.205.481,24	48.876.748,50
Total Órgão:	35.409.326,00	33.248.784,00	29.252.795,76	30.949.447,24	128.860.353,00



ESTADO DE PERNAMBUCO  
PREFEITURA MUNICIPAL DE SALOÁ  
Demonstrativo de Compatibilidade PPA e LOA

PPA 2026 / 2029

Classificação	2026	2027	2028	2029	Total
Poder: 2 - Poder Executivo					
Órgão: 25 - FUNDO MUNICIPAL DA CRIANÇA E ADOLESCENTE - FUNDECA					
UO: 2510 - FUNDO MUNICIPAL DA CRIANÇA E ADOLESCENTE - FUNDECA					
Classificação: 08.243.0014.1065 - AQUISIÇÃO DE MÓVEIS, VEÍCULOS, MÁQUINAS E EQUIPAMENTOS DIVERSOS PARA O FUNDECA					
Produto: Béns móveis e equipamentos				Unid: UNIDADE	
	30.000,00	31.800,00	33.644,00	35.596,00	131.040,00
Classificação: 08.243.0014.2033 - MANUTENÇÃO COORDENAÇÃO E CONTROLE DAS ATIVIDADES DO CONSELHO TUTELAR					
Produto: Promover ações relacionadas à segurança, formação e bem estar da criança e do adolescente.				Unid: UNIDADE	
	323.410,30	342.815,00	362.698,00	383.735,00	1.412.658,30
Classificação: 08.243.0014.2039 - MANUTENÇÃO DAS ATIVIDADES ADMINISTRATIVAS DO FUNDO MUNICIPAL DA CRIANÇAS					
Produto: Relatórios anuais do Fundo da Criança.				Unid: UNIDADE	
	433.000,00	458.980,00	485.601,00	513.766,00	1.891.347,00
Classificação: 08.243.0014.2043 - MANUTENÇÃO DAS ATIVIDADES DESENVOLVIDAS PARA APOIO A CRIANÇA E AO ADOLESCENTE, INCLUSIVE POLITICAS DE INCLUSÃO E ESPECIAIS					
Produto: Apoio e inclusão para crianças/adolescentes.				Unid: UNIDADE	
	195.000,00	206.700,00	218.689,00	231.373,00	851.762,00
Classificação: 08.243.0016.1064 - AQUISIÇÃO DE MÓVEIS, VEÍCULOS, MÁQUINAS E QUIPAMENTOS DIVERSOS PARA CONSELHO TUTELAR					
Produto: Construção, reforma e ampliação de bens				Unid: UNIDADE	
	220.000,00	233.200,00	246.726,00	261.036,00	960.962,00
Total UO:	1.201.410,30	1.273.495,00	1.347.358,00	1.425.506,00	5.247.769,30
Total Órgão:	1.201.410,30	1.273.495,00	1.347.358,00	1.425.506,00	5.247.769,30





ESTADO DE PERNAMBUCO  
PREFEITURA MUNICIPAL DE SALOÁ  
Demonstrativo de Compatibilidade PPA e LOA

PPA 2026 / 2029

Classificação	2026	2027	2028	2029	Total
Poder: 2 - Poder Executivo					
Órgão: 26 - CONIAPE - CONSORCIO PUBLICO INTERMUNICIPAL DO AGRESTE PERNAMBUCANO E FRONTEIRAS					
UO: 2610 - CONIAPE - PREFEITURA					
Classificação: 04.122.0007.1116 - MODERNIZAÇÃO DA ESTRUTURA FÍSICA - SEDE DO CONIAPE (REFORMA, AQUISIÇÃO					
Produto: Construção, reforma e ampliação de bens				Unid: UNIDADE	
0,00					0,00
Classificação: 04.122.0007.1117 - AQUISIÇÃO DE VEÍCULOS, MÓVEIS, MÁQUINAS E EQUIP. DIVERSOS PARA O CONIAPE					
Produto: Béns móveis e equipamentos				Unid: UNIDADE	
0,00					0,00
Classificação: 04.122.0007.2214 - MANUTENÇÃO DAS ATIVIDADES ADMINISTRATIVAS DO CONIAPE					
Produto: Apoio as políticas públicas e áreas especiais não é mensurado por indicador				Unid: NÃO SE APLICA	
0,00					0,00
Classificação: 04.122.0007.2215 - REALIZAÇÃO DE CONCURSOS PÚBLICOS E/OU SELEÇÕES SIMPLIFICADAS					
Produto: Apoio as políticas públicas e áreas especiais não é mensurado por indicador				Unid: NÃO SE APLICA	
0,00					0,00
Classificação: 04.122.0080.1134 - MODERNIZAÇÃO DA ESTRUTURA FÍSICA - SEDE DO CONIAPE (REF, AQUI E AMP)					
Produto: Construção, reforma e ampliação de bens				Unid: UNIDADE	
2.000,00	2.120,00	2.243,00	2.373,00		8.736,00
Classificação: 04.122.0080.1135 - AQUISIÇÃO DE VEÍCULOS, MÓVEIS, MÁQUINAS E EQUIP. DIVERSOS PARA O CONIAPE					
Produto: Béns móveis e equipamentos				Unid: UNIDADE	
2.000,00	2.120,00	2.243,00	2.373,00		8.736,00
Classificação: 04.122.0080.1136 - CONSTRUÇÃO DA SEDE DO CONIAPE					
Produto: Construção, reforma e ampliação de bens				Unid: UNIDADE	
3.500,00	3.710,00	3.925,00	4.153,00		15.288,00
Classificação: 04.122.0080.1137 - AQUISIÇÃO DE VEÍCULOS PARA OS PROGRAMAS - CONIAPE					
Produto: BENS MÓVEIS ADQUIRIDOS				Unid: UNIDADE	
2.000,00	2.120,00	2.243,00	2.373,00		8.736,00
Classificação: 04.122.0080.1138 - REEQUIPAMENTO PARA OS PROGRAMAS - CONIAPE					
Produto: AQUISIÇÃO DE BENS				Unid: UNIDADE	
2.000,00	2.120,00	2.243,00	2.373,00		8.736,00
Classificação: 04.122.0080.2261 - REALIZAÇÃO DE CONCURSOS PÚBLICOS E/OU SELEÇÕES SIMPLIFICADAS - CONIAPE					
Produto: Apoio as políticas públicas e áreas especiais não é mensurado por indicador				Unid: NÃO SE APLICA	
5.000,00	5.300,00	5.607,00	5.933,00		21.840,00
Classificação: 04.122.0080.2262 - INDENIZAÇÃO E RESTITUIÇÕES DIVERSAS - CONIAPE					
Produto: Apoio as políticas públicas e áreas especiais não é mensurado por indicador				Unid: NÃO SE APLICA	
1.000,00	1.060,00	1.121,00	1.187,00		4.368,00
Classificação: 04.122.0080.2263 - MANUTENÇÃO DAS ATIVIDADES ADMINISTRATIVAS DO CONIAPE					
Produto: Apoio as políticas públicas e áreas especiais não é mensurado por indicador				Unid: NÃO SE APLICA	
21.000,00	22.260,00	23.551,00	24.917,00		91.728,00
Classificação: 04.122.0080.2264 - MANUTENÇÃO DA CASA DE APOIO CONSORCIAL - CONIAPE					
Produto: Apoio as políticas públicas e áreas especiais não é mensurado por indicador				Unid: NÃO SE APLICA	
10.500,00	11.130,00	11.776,00	12.459,00		45.865,00
Classificação: 19.122.0007.1123 - AQUISIÇÃO DE MÓVEIS, MÁQUINAS E EQUIPAMENTOS PARA O NIPI					
Produto: Béns móveis e equipamentos				Unid: UNIDADE	
0,00					0,00
Classificação: 19.122.0007.2242 - MANUTENÇÃO DAS ATIVIDADES DO NÚCLEO INTERMUNICIPAL DE PROJETOS E					
Produto: Apoio as políticas públicas e áreas especiais não é mensurado por indicador				Unid: NÃO SE APLICA	
0,00					0,00
Classificação: 19.122.0007.2243 - PROGRAMA DE RÁDIO PATRULHA E DEMAIS PROJETOS VINCULADOS AO NIPI					
Produto: Apoio as políticas públicas e áreas especiais não é mensurado por indicador				Unid: NÃO SE APLICA	
0,00					0,00
Classificação: 19.122.0080.1144 - AQUISIÇÃO DE MÓVEIS, MÁQUINAS E EQUIPAMENTOS PARA O NIPI					
Produto: AQUISIÇÃO BENS MÓVEIS				Unid: UNIDADE	
1.000,00	1.060,00	1.121,00	1.187,00		4.368,00



ESTADO DE PERNAMBUCO  
PREFEITURA MUNICIPAL DE SALOÁ  
Demonstrativo de Compatibilidade PPA e LOA

PPA 2026 / 2029

Classificação	2026	2027	2028	2029	Total
Classificação: 19.122.0080.2280 - MANUTENÇÃO DAS ATIVIDADES DO NÚCLEO INTERMUNICIPAL DE PROJETOS E					
Produto: Apoio as políticas públicas e áreas especiais não é mensurado por indicador	6.700,00	7.102,00	7.514,00	Unid: NÃO SE APLICA 7.950,00	29.266,00
Classificação: 19.122.0080.2281 - PROGRAMA DE RÁDIO PATRULHA E DEMAIS PROJETOS VINCULADOS AO NIPI					
Produto: Apoio as políticas públicas e áreas especiais não é mensurado por indicador	3.500,00	3.710,00	3.925,00	Unid: NÃO SE APLICA 4.153,00	15.288,00
Classificação: 19.572.0007.2244 - MODERNIZAÇÃO DO PARQUE DE ILUMINAÇÃO PÚBLICA COM RECURSOS DE CONVÊNIO					
Produto: Apoio as políticas públicas e áreas especiais não é mensurado por indicador	0,00			Unid: NÃO SE APLICA	0,00
Classificação: 28.846.0007.1124 - PARCELAMENTO/AMORTIZAÇÃO DE DÍVIDAS CONTRATUAIS					
Produto: Redução de Dividas	0,00			Unid: UNIDADE	0,00
Classificação: 28.846.0007.2245 - IDENIZAÇÃO E RESTITUIÇÕES DIVERSAS					
Produto: Apoio as políticas públicas e áreas especiais não é mensurado por indicador	0,00			Unid: NÃO SE APLICA	0,00
Classificação: 28.846.0080.1139 - PARCELAMENTO/AMORTIZAÇÃO DE DÍVIDAS CONTRATUAIS					
Produto: NÃO MENSURADO POR INDICADOR	1.000,00	1.060,00	1.121,00	Unid: UNIDADE 1.187,00	4.368,00
Total UO:	61.200,00	64.872,00	68.633,00	72.618,00	267.323,00



ESTADO DE PERNAMBUCO  
PREFEITURA MUNICIPAL DE SALOÁ  
Demonstrativo de Compatibilidade PPA e LOA

PPA 2026 / 2029

Classificação	2026	2027	2028	2029	Total
Poder: 2 - Poder Executivo					
Órgão: 26 - CONIAPE - CONSORCIO PUBLICO INTERMUNICIPAL DO AGRESTE PERNAMBUCANO E FRONTEIRAS					
UO: 2620 - CONIAPE - SAÚDE					
Classificação: 10.122.0007.1118 - AQUISIÇÃO DE VEÍCULOS, AMBULÂNCIAS, MÁQUINAS E EQUIPAMENTOS DIVERSOS					
Produto: Béns móveis e equipamentos	0,00			Unid: UNIDADE	0,00
Classificação: 10.122.0007.2216 - AQUISIÇÃO, IMPLANTAÇÃO E MANUTENÇÃO DE SOFTWARE DE GESTÃO EM SAÚDE - NIS					
Produto: Apoio as políticas públicas e áreas especiais não é mensurado por indicador	0,00			Unid: UNIDADE	0,00
Classificação: 10.122.0007.2218 - MANUTENÇÃO DA CASA DE APOIO CONSORCIAL					
Produto: Apoio as políticas públicas e áreas especiais não é mensurado por indicador	0,00			Unid: NÃO SE APLICA	0,00
Classificação: 10.122.0007.2219 - MANUTENÇÃO DAS ATIVIDADES ADMINISTRATIVAS DO NÚCLEO INTERMUNICIPAL DE					
Produto: Apoio as políticas públicas e áreas especiais não é mensurado por indicador	0,00			Unid: NÃO SE APLICA	0,00
Classificação: 10.122.0007.2220 - CAPACITAÇÃO DOS PROFISSIONAIS DA SAÚDE					
Produto: Apoio as políticas públicas e áreas especiais não é mensurado por indicador	0,00			Unid: NÃO SE APLICA	0,00
Classificação: 10.122.0080.1140 - AQUISIÇÃO DE VEÍCULOS, AMBULÂNCIAS, MÁQUINAS E EQUIPAMENTOS DIVERSOS PARA O NIS					
Produto: AQUISIÇÃO DE BENS MÓVEIS	3.000,00	3.180,00	3.364,00	Unid: UNIDADE	13.104,00
Classificação: 10.122.0080.2265 - MANUTENÇÃO DAS ATIVIDADES ADMINISTRATIVAS DO NÚCLEO INTERMUNICIPAL DE SAÚDE - NIS					
Produto: Apoio as políticas públicas e áreas especiais não é mensurado por indicador	12.000,00	12.720,00	13.458,00	Unid: NÃO SE APLICA	52.416,00
Classificação: 10.122.0080.2266 - CAPACITAÇÃO DOS PROFISSIONAIS DA SAÚDE					
Produto: Apoio as políticas públicas e áreas especiais não é mensurado por indicador	4.000,00	4.240,00	4.486,00	Unid: NÃO SE APLICA	17.472,00
Classificação: 10.301.0007.2221 - AQUISIÇÃO DE MATERIAIS E/OU EPI's PARA ACS E ACE.					
Produto: Apoio as políticas públicas e áreas especiais não é mensurado por indicador	0,00			Unid: NÃO SE APLICA	0,00
Classificação: 10.301.0007.2222 - MANUTENÇÃO DAS ATIVIDADES DA ATENÇÃO PRIMÁRIA EM SAÚDE DO NÚCLEO					
Produto: Apoio as políticas públicas e áreas especiais não é mensurado por indicador	0,00			Unid: NÃO SE APLICA	0,00
Classificação: 10.301.0080.2267 - MANUTENÇÃO DAS ATIVIDADES A ATENÇÃO PRIMÁRIA EM SAÚDE DO NUCLEO INTERMUNICIAPL DE SAUDE - NIS					
Produto: Apoio as políticas públicas e áreas especiais não é mensurado por indicador	1.800,00	1.908,00	2.019,00	Unid: NÃO SE APLICA	7.863,00
Classificação: 10.301.0080.2268 - AQUISIÇÃO DE MATERIAIS E/OU EPI's PARA ACS E ACE					
Produto: Apoio as políticas públicas e áreas especiais não é mensurado por indicador	1.000,00	1.060,00	1.121,00	Unid: NÃO SE APLICA	4.368,00
Classificação: 10.302.0007.2223 - MANUTENÇÃO DAS ATIVIDADES DE MÉDIA E ALTA COMPLEXIDADE DO NÚCLEO					
Produto: Apoio as políticas públicas e áreas especiais não é mensurado por indicador	0,00			Unid: NÃO SE APLICA	0,00
Classificação: 10.302.0007.2224 - REALIZAÇÃO DE EXAMES E DIAGNOSTICOS POR IMAGEM - MÉDIA E ALTA					
Produto: Apoio as políticas públicas e áreas especiais não é mensurado por indicador	0,00			Unid: NÃO SE APLICA	0,00
Classificação: 10.302.0080.2269 - MANUTENÇÃO DAS ATIVIDADES DE MÉDIA E ALTA COMPLEXIDADE DO NÚCLEO INTERMUNICIPAL DE SAÚDE - NIS					
Produto: Apoio as políticas públicas e áreas especiais não é mensurado por indicador	2.000,00	2.120,00	2.243,00	Unid: NÃO SE APLICA	8.736,00
Classificação: 10.302.0080.2270 - REALIZAÇÃO DE EXAMES E DIAGNOSTICOS POR IMAGEM - MÉDIA E ALTA COMPLEXIDADE - MAC					
Produto: Apoio as políticas públicas e áreas especiais não é mensurado por indicador	2.000,00	2.120,00	2.243,00	Unid: NÃO SE APLICA	8.736,00
Classificação: 10.303.0007.2226 - MANUTENÇÃO DA ASSISTÊNCIA FARMACÊUTICA DO NUCLEO INTERMUNICIAPL DE					
Produto: Apoio as políticas públicas e áreas especiais não é mensurado por indicador				Unid: NÃO SE APLICA	



ESTADO DE PERNAMBUCO  
PREFEITURA MUNICIPAL DE SALOÁ  
Demonstrativo de Compatibilidade PPA e LOA

PPA 2026 / 2029

Classificação	2026	2027	2028	2029	Total
	0,00				0,00

Classificação: 10.303.0080.2271 - MANUTENÇÃO DA ASSISTÊNCIA FARMACÊUTICA DO NÚCLEO INTERMUNICIPAL DE SAÚDE - NIS

Produto: Apoio as políticas públicas e áreas especiais não é mensurado por indicador	Unid: NÃO SE APLICA			
2.000,00	2.120,00	2.243,00	2.373,00	8.736,00

Total UO:	27.800,00	29.468,00	31.177,00	32.986,00	121.431,00
-----------	-----------	-----------	-----------	-----------	------------



ESTADO DE PERNAMBUCO  
PREFEITURA MUNICIPAL DE SALOÁ  
Demonstrativo de Compatibilidade PPA e LOA

PPA 2026 / 2029

Classificação	2026	2027	2028	2029	Total
Poder: 2 - Poder Executivo					
Órgão: 26 - CONIAPE - CONSORCIO PUBLICO INTERMUNICIPAL DO AGRESTE PERNAMBUCANO E FRONTEIRAS					
UO: 2630 - CONIAPE - EDUCAÇÃO					
Classificação: 12.122.0007.1119 - AQUISIÇÃO DE MÓVEIS, MÁQUINAS E EQUIPAMENTOS PARA O NIEDI					
Produto: Béns móveis e equipamentos	Unid: UNIDADE				
0,00					0,00
Classificação: 12.122.0007.2227 - MANUTENÇÃO DO NÚCLEO INTERMUNICIPAL DE EDUCAÇÃO E DESENV. INSTITUCIONAL -					
Produto: Apoio as políticas públicas e áreas especiais não é mensurado por indicador	Unid: NÃO SE APLICA				
0,00					0,00
Classificação: 12.122.0080.1141 - AQUISIÇÃO DE MÓVEIS, MÁQUINAS E EQUIPAMENTOS PARA O NIEDI					
Produto: AQUISIÇÃO DE BENS MÓVEIS	Unid: UNIDADE				
2.000,00	2.120,00	2.243,00	2.373,00		8.736,00
Classificação: 12.122.0080.2273 - MANUTENÇÃO DO NÚCLEO INTERMUNICIPAL DE EDUCAÇÃO E DESENV. INSTITUCIONAL - NIEDI					
Produto: Apoio as políticas públicas e áreas especiais não é mensurado por indicador	Unid: NÃO SE APLICA				
10.000,00	10.600,00	11.215,00	11.865,00		43.680,00
Classificação: 12.361.0007.2228 - AVALIAÇÃO DO ENSINO/APRENDIZAGEM, CAPACITAÇÃO DOS PROFISSIONAIS DA					
Produto: Apoio as políticas públicas e áreas especiais não é mensurado por indicador	Unid: NÃO SE APLICA				
0,00					0,00
Classificação: 12.361.0007.2229 - AQUISIÇÃO DE INSUMOS, FARDAMENTOS E CONTRATAÇÃO DE SERVIÇOS PARA					
Produto: Apoio as políticas públicas e áreas especiais não é mensurado por indicador	Unid: NÃO SE APLICA				
0,00					0,00
Classificação: 12.361.0007.2230 - ATIVIDADES DE RASTRAMENTO E MONITORAMENTO DO TRANSPORTE ESCOLAR					
Produto: Apoio as políticas públicas e áreas especiais não é mensurado por indicador	Unid: NÃO SE APLICA				
0,00					0,00
Classificação: 12.361.0080.2274 - AVALIAÇÃO DO ENSINO/APRENDIZAGEM, CAPACITAÇÃO DOS PROFISSIONAIS DA EDUCAÇÃO E AQUISIÇÃO DE MATERIAIS					
Produto: Apoio as políticas públicas e áreas especiais não é mensurado por indicador	Unid: NÃO SE APLICA				
5.300,00	5.618,00	5.944,00	6.289,00		23.151,00
Classificação: 12.361.0080.2275 - AQUISIÇÃO DE INSUMOS, FARDAMENTO E CONTRATAÇÃO DE SERVIÇOS PARA UNIDADES DE ENSINO					
Produto: Apoio as políticas públicas e áreas especiais não é mensurado por indicador	Unid: NÃO SE APLICA				
5.000,00	5.300,00	5.607,00	5.933,00		21.840,00
Classificação: 12.361.0080.2276 - ATIVIDADES DE RASTRAMENTO E MONITORAMENTO DO TRANSPORTE ESCOLAR					
Produto: Apoio as políticas públicas e áreas especiais não é mensurado por indicador	Unid: NÃO SE APLICA				
4.900,00	5.194,00	5.495,00	5.814,00		21.403,00
Total UO:	27.200,00	28.832,00	30.504,00	32.274,00	118.810,00



ESTADO DE PERNAMBUCO  
PREFEITURA MUNICIPAL DE SALOÁ  
Demonstrativo de Compatibilidade PPA e LOA

PPA 2026 / 2029

Classificação	2026	2027	2028	2029	Total
Poder: 2 - Poder Executivo					
Órgão: 26 - CONIAPE - CONSORCIO PUBLICO INTERMUNICIPAL DO AGRESTE PERNAMBUCANO E FRONTEIRAS					
UO: 2640 - CONIAPE - MEIO AMBIENTE					
Classificação: 18.452.0007.1122 - AQUISIÇÃO DE MÓVEIS, MÁQUINAS E EQUIPAMENTOS DIVERSOS PARA O NIESMA					
Produto: Béns móveis e equipamentos	0,00			Unid: UNIDADE	0,00
Classificação: 18.452.0007.2234 - MANUTENÇÃO DAS ATIVIDADES DO NÚCLEO DE ENGENHARIA, SANEAMENTO BÁSICO E					
Produto: Apoio as políticas públicas e áreas especiais não é mensurado por indicador	0,00			Unid: NÃO SE APLICA	0,00
Classificação: 18.452.0007.2235 - ELABORAÇÃO/REVISÃO DO PLANO DIRETOR					
Produto: Apoio as políticas públicas e áreas especiais não é mensurado por indicador	0,00			Unid: NÃO SE APLICA	0,00
Classificação: 18.452.0007.2236 - SERVIÇO DE INSPEÇÃO MUNICIPAL - SIM					
Produto: Apoio as políticas públicas e áreas especiais não é mensurado por indicador	0,00			Unid: NÃO SE APLICA	0,00
Classificação: 18.452.0007.2237 - GESTÃO DO PLANEJAMENTO URBANO					
Produto: Apoio as políticas públicas e áreas especiais não é mensurado por indicador	0,00			Unid: NÃO SE APLICA	0,00
Classificação: 18.452.0007.2238 - GESTÃO AMBIENTAL - SANEAMENTO BÁSICO, RESÍDUOS SÓLIDOS E LIXO HOSPITALAR					
Produto: Apoio as políticas públicas e áreas especiais não é mensurado por indicador	0,00			Unid: NÃO SE APLICA	0,00
Classificação: 18.452.0007.2239 - SERVIÇOS DE REGULARIZAÇÃO DE ÁREAS DEGRADADAS					
Produto: Apoio as políticas públicas e áreas especiais não é mensurado por indicador	0,00			Unid: NÃO SE APLICA	0,00
Classificação: 18.452.0007.2240 - ELABORAÇÃO/REVISÃO DP PLANO MUNICIPAL DE SANEAMENTO BÁSICO					
Produto: Apoio as políticas públicas e áreas especiais não é mensurado por indicador	0,00			Unid: NÃO SE APLICA	0,00
Classificação: 18.452.0080.1145 - AQUISIÇÃO DE MÓVEIS, MÁQUINAS E EQUIPAMENTOS DIVERSOS PARA O NIESMA					
Produto: AQUISIÇÃO DE BÉNS MÓVEIS	1.500,00	1.590,00	1.682,00	Unid: UNIDADE	6.552,00
Classificação: 18.452.0080.2282 - ELABORAÇÃO/REVISÃO DO PLANO DIRETOR					
Produto: Apoio as políticas públicas e áreas especiais não é mensurado por indicador	3.000,00	3.180,00	3.364,00	Unid: NÃO SE APLICA	13.104,00
Classificação: 18.452.0080.2283 - SERVIÇO DE INSPEÇÃO MUNICIPAL - SIM					
Produto: Apoio as políticas públicas e áreas especiais não é mensurado por indicador	3.500,00	3.710,00	3.925,00	Unid: NÃO SE APLICA	15.288,00
Classificação: 18.452.0080.2284 - GESTÃO DO PLANEJAMENTO URBANO					
Produto: Apoio as políticas públicas e áreas especiais não é mensurado por indicador	1.400,00	1.484,00	1.570,00	Unid: NÃO SE APLICA	6.115,00
Classificação: 18.452.0080.2285 - GESTÃO AMBIENTAL - SANEAMENTO BÁSICO, RESÍDUOS SÓLIDOS E LIXO HOSPITALAR					
Produto: Apoio as políticas públicas e áreas especiais não é mensurado por indicador	1.400,00	1.484,00	1.570,00	Unid: NÃO SE APLICA	6.115,00
Classificação: 18.452.0080.2286 - SERVIÇOS DE REGULARIZAÇÃO DE ÁREAS DEGRADADAS					
Produto: Apoio as políticas públicas e áreas especiais não é mensurado por indicador	1.400,00	1.484,00	1.570,00	Unid: NÃO SE APLICA	6.115,00
Classificação: 18.452.0080.2287 - ELABORAÇÃO/REVISÃO DO PLANO MUNICIPAL DE SANEAMENTO BÁSICO					
Produto: Apoio as políticas públicas e áreas especiais não é mensurado por indicador	1.400,00	1.484,00	1.570,00	Unid: NÃO SE APLICA	6.115,00
Classificação: 18.452.0080.2289 - MANUTENÇÃO DAS ATIVIDADES DO NÚCLEO DE ENGENHARIA, SANEAMENTO BÁSICO E MEIO AMBIENTE - NIESMA					
Produto: Apoio as políticas públicas e áreas especiais não é mensurado por indicador	6.200,00	6.572,00	6.953,00	Unid: NÃO SE APLICA	27.081,00
Classificação: 18.541.0007.2241 - GESTÃO DA REGULARIZAÇÃO FUNDIÁRIA					
Produto: Apoio as políticas públicas e áreas especiais não é mensurado por indicador				Unid: NÃO SE APLICA	



ESTADO DE PERNAMBUCO  
PREFEITURA MUNICIPAL DE SALOÁ  
Demonstrativo de Compatibilidade PPA e LOA

PPA 2026 / 2029

Classificação	2026	2027	2028	2029	Total
	0,00				0,00

Classificação: 18.541.0080.2288 - GESTÃO DA REGULARIZAÇÃO FUNDIÁRIA

Produto: Apoio as políticas públicas e áreas especiais não é mensurado por indicador      Unid: NÃO SE APLICA

1.400,00	1.484,00	1.570,00	1.661,00	6.115,00
----------	----------	----------	----------	----------

Total UO:	21.200,00	22.472,00	23.774,00	25.154,00	92.600,00
-----------	-----------	-----------	-----------	-----------	-----------



ESTADO DE PERNAMBUCO  
PREFEITURA MUNICIPAL DE SALOÁ  
Demonstrativo de Compatibilidade PPA e LOA

PPA 2026 / 2029

Classificação	2026	2027	2028	2029	Total
Poder: 2 - Poder Executivo					
Órgão: 26 - CONIAPE - CONSORCIO PUBLICO INTERMUNICIPAL DO AGRESTE PERNAMBUCANO E FRONTEIRAS					
UO: 2650 - CONIAPE - INFRAESTRUTURA					
Classificação: 15.452.0007.1120 - AQUISIÇÃO DE MÓVEIS, MÁQUINAS E EQUIP. DIVERSOS PARA O NIIP					
Produto: Béns móveis e equipamentos	0,00			Unid: UNIDADE	0,00
Classificação: 15.452.0007.1121 - IMPLANTAÇÃO/AMPLIAÇÃO DO PARQUE DE ILUMINAÇÃO PÚBLICA					
Produto: Construção, reforma e ampliação de bens	0,00			Unid: UNIDADE	0,00
Classificação: 15.452.0007.2231 - MANUTENÇÃO DAS ATIVIDADES DO NÚCLEO INTERMUNICIPAL DE ILUMINAÇÃO PÚBLICA					
Produto: Apoio as políticas públicas e áreas especiais não é mensurado por indicador	0,00			Unid: NÃO SE APLICA	0,00
Classificação: 15.452.0007.2232 - CAPACITAÇÃO DOS PROFISSIONAIS DO SETOR DE ILUMINAÇÃO PÚBLICA - NIIP					
Produto: Apoio as políticas públicas e áreas especiais não é mensurado por indicador	0,00			Unid: NÃO SE APLICA	0,00
Classificação: 15.452.0007.2233 - MANUTENÇÃO DO PARQUE DE ILUMINAÇÃO PÚBLICA					
Produto: Apoio as políticas públicas e áreas especiais não é mensurado por indicador	0,00			Unid: NÃO SE APLICA	0,00
Classificação: 15.452.0080.1142 - AQUISIÇÃO DE MÓVEIS, MÁQUINAS E EQUIP. DIVERSOS PARA O NIIP					
Produto: AQUISIÇÃO DE BÉNS MÓVEIS	1.000,00	1.060,00	1.121,00	Unid: UNIDADE	4.368,00
				1.187,00	
Classificação: 15.452.0080.1143 - IMPLANTAÇÃO/AMPLIAÇÃO DO PARQUE DE ILUMINAÇÃO PÚBLICA					
Produto: BENS ADQUIRIDOS	1.000,00	1.060,00	1.121,00	Unid: UNIDADE	4.368,00
				1.187,00	
Classificação: 15.452.0080.2277 - MANUTENÇÃO DAS ATIVIDADES DO NÚCLEO INTERMUNICIPAL DE ILUMINAÇÃO					
Produto: Apoio as políticas públicas e áreas especiais não é mensurado por indicador	6.000,00	6.360,00	6.729,00	Unid: NÃO SE APLICA	26.208,00
				7.119,00	
Classificação: 15.452.0080.2278 - CAPACITAÇÃO DOS PROFISSIONAIS DO SETOR DE ILUMINAÇÃO PÚBLICA - NIIP					
Produto: Apoio as políticas públicas e áreas especiais não é mensurado por indicador	2.700,00	2.862,00	3.028,00	Unid: NÃO SE APLICA	11.794,00
				3.204,00	
Classificação: 15.452.0080.2279 - MANUTENÇÃO DO PARQUE DE ILUMINAÇÃO PÚBLICA					
Produto: Apoio as políticas públicas e áreas especiais não é mensurado por indicador	1.900,00	2.014,00	2.131,00	Unid: NÃO SE APLICA	8.299,00
				2.254,00	
Total UO:	12.600,00	13.356,00	14.130,00	14.951,00	55.037,00
Total Órgão:	150.000,00	159.000,00	168.218,00	177.983,00	655.201,00





ESTADO DE PERNAMBUCO  
PREFEITURA MUNICIPAL DE SALOÁ  
Demonstrativo de Compatibilidade PPA e LOA

PPA 2026 / 2029

Classificação	2026	2027	2028	2029	Total
Poder: 2 - Poder Executivo					
Órgão: 90 - INSTITUTO DE PREVIDÊNCIA DO MUNICÍPIO DE SALOÁ					
UO: 9001 - INSTITUTO DE PREVIDÊNCIA DO MUNICÍPIO DE SALOÁ					
Classificação: 09.122.0007.2060 - MANUTENÇÃO DAS ATIVIDADES ADMINISTRATIVAS DO INSTITUTO PREVIDENCIÁRIO					
Produto: Apoio as políticas públicas e áreas especiais não é mensurado por indicador	Unid: NÃO SE APLICA				
	243.000,00	257.580,00	272.519,64	288.325,78	1.061.425,42
Classificação: 09.122.0007.2061 - PAGAMENTO DE BENEFÍCIOS A APOSENTADOS E PENSIONISTAS					
Produto: Apoio as políticas públicas e áreas especiais não é mensurado por indicador	Unid: NÃO SE APLICA				
	12.770.000,00	13.536.200,00	14.321.299,60	15.151.934,98	55.779.434,58
Total UO:	13.013.000,00	13.793.780,00	14.593.819,24	15.440.260,76	56.840.860,00
Total Órgão:	13.013.000,00	13.793.780,00	14.593.819,24	15.440.260,76	56.840.860,00
Total Geral:	132.690.000,00	133.128.000,00	134.925.000,00	142.750.650,00	543.493.650,00

**ANEXO DE COMPATIBILIDADE ENTRE A LEI DE DIRETRIZES ORÇAMENTÁRIAS E LEI ORÇAMENTÁRIA ANUAL  
2026**

R\$ milhares

ESPECIFICAÇÃO	LDO 2026		ORÇAMENTO 2026	
	Valor Corrente	Valor Constante*	Valor Corrente	Valor Constante*
Receita Total	132.690	126.976	132.690	126.976
Receitas Primárias (I)	124.093	118.749	124.093	118.749
Despesa Total	132.690	126.976	132.690	126.976
Despesas Primárias (II)	125.954	120.530	125.954	120.530
Resultado Primário (III) = (I - II)	- 1.861	-1.781	-1.861	-1.781
Amortização da Dívida Pública	5.209	4.985	5.209	4.985
Reserva de Contigência	2.869	2.745	2.869	2.745

Nota:

Valores constantes são o resultado dos valores correntes deflacionados (valores correntes sem a inflação média anual), para 2026 está sendo projetado 4,50% de inflação média anual, conforme previsto na LDO do município para 2026.



**MUNICÍPIO DE SALOÁ - PE**  
**LEI ORÇAMENTÁRIA ANUAL**

**ANEXO DE METAS FISCAIS**  
**ESTIMATIVA E COMPENSAÇÃO DA RENÚNCIA DE RECEITA**  
**2026**

AMF - Demonstrativo 7 (LRF, Art. 4º § 2º, inciso V)

R\$ milhares

TRIBUTO	MODALIDADE	SETORES/ PROGRAMAS/ BENEFICIÁRIO	RENÚNCIA DE RECEITA PREVISTA			COMPENSAÇÃO
			2026	2027	2028	
<b>TOTAL</b>						-

Nota:

Não são estimados valores, para renúncia de receita, relativos a eventual concessão de benefício fiscal, a serem concedidos nos termos do art. 14 da Lei de Responsabilidade Fiscal e nos termos do texto legal da Lei de Diretrizes Orçamentárias para 2026, devendo ser feito estudo de impacto orçamentário-financeiro por ocasião da concessão do benefício, durante o exercício respectivo.