

Saloá/PE, 22 de Abril de 2026.

OBRA: EXECUÇÃO DE CONSTRUÇÃO DE UNIDADE BÁSICA DE SAÚDE – UBS, PORTE 1, NO BAIRRO JAQUEIRÃO.

PROTOCOLO DE ENTREGA DE DOCUMENTOS

B.M 05 – UBS PORTE 1 JAQUEIRÃO

- FATURA/RECIBO 05/2026
- NOTA FISCAL Nº 68
- BOLETIM DE MEDIÇÃO 05
- MEMÓRIA DE CÁLCULO DO BOLETIM DE MEDIÇÃO
- RELATÓRIO FOTOGRÁFICO DO BOLETIM DE MEDIÇÃO
- CND – CERTIDÃO CONJUNTA NEGATIVA DE DÉBITOS COM A RECEITA FEDERAL
- CRF/PE – CERTIDÃO DE REGULARIDADE FISCAL ESTADUAL
- CNDF – CERTIDÃO NEGATIVA DE DÉBITOS FISCAIS MUNICIPAIS
- CRF – CERTIFICADO DE REGULARIDADE DO FGTS
- CNDT – CERTIDÃO NEGATIVA DE DÉBITOS TRABALHISTAS

Saloá/PE, 22 de Abril de 2026.

Fatura nº 05
Boletim de Medição nº 05/2026
NOTA FISCAL Nº 68

Deve,

EXECUÇÃO DE CONSTRUÇÃO DE UNIDADE BÁSICA DE SAÚDE – UBS, PORTE 1, NO BAIRRO JAQUEIRÃO.

A importância de **R\$ 138.066,36 (CENTO E TRINTA E OITO MIL, SESENTA E SEIS REAIS E TRINTA E SEIS CENTAVOS).**

RECIBO

Valor da Fatura	R\$ 138.066,36
Valor a Receber	R\$ 138.066,36

Recebemos da Prefeitura Municipal de Saloá, a importância de **R\$ 138.066,36 (CENTO E TRINTA E OITO MIL, SESENTA E SEIS REAIS E TRINTA E SEIS CENTAVOS)** referente ao pagamento da Fatura nº 05/2026.

Ressaltamos que este recibo somente terá valor no momento que este montante for depositado e compensado na seguinte conta bancária:

Dados Bancários:
Banco: Caixa Econômica Federal
Agência: 3490
Conta Corrente: 1019-5
Operação: 003

Breno Hugo B. Inocência
Engenheiro Civil
CREA 38.291/DIPE

B L Construtora e Serviços Ltda – ME
Breno Hugo Batista Inocência

Chave de Acesso da NFS-e

261230722147807220001100000000006826044978114537



A autenticidade desta NFS-e pode ser verificada pela leitura deste código QR ou pela consulta da chave de acesso no portal nacional da NFS-e

Número da NFS-e

68

Competência da NFS-e

22/04/2026

Data e Hora da emissão da NFS-e

22/04/2026 12:03:56

Número da DPS

66

Série da DPS

70000

Data e Hora da emissão da DPS

22/04/2026 12:03:56

EMITENTE DA NFS-e

Prestador do Serviço

CNPJ / CPF / NIF

14.780.722/0001-10

Inscrição Municipal

272279

Telefone

(87) 3761-1744

Nome / Nome Empresarial

B L CONSTRUTORA E SERVICOS LTDA

E-mail

contato@blconstrutora.eng.br

Endereço

AV. GETÚLIO VARGAS, 83, CENTRO

Município

Saloá - PE

CEP

55350-000

Simples Nacional na Data de Competência

Não optante

Regime de Apuração Tributária pelo SN

-

TOMADOR DO SERVIÇO

Nome / Nome Empresarial

FUNDO MUNICIPAL DE SAUDE DE SALOA

Endereço

CORONEL JOSE ABILIO, 36, CENTRO

Inscrição Municipal

-

E-mail

-

Município

Saloá - PE

Telefone

-

CEP

55350-000

INTERMEDIÁRIO DO SERVIÇO NÃO IDENTIFICADO NA NFS-e

SERVIÇO PRESTADO

Código de Tributação Nacional

07.02.02 - Execução, por empreitada ou subempreitada, de obras de co...

Código de Tributação Municipal

-

Local da Prestação

Saloá - PE

País da Prestação

-

Descrição do Serviço

EXECUÇÃO DE CONSTRUÇÃO DE UNIDADE BÁSICA DE SAÚDE - UBS, PORTE 1, NO BAIRRO JAQUEIRÃO. CONFORME O BOLETIM DE MEDIÇÃO 05.

TRIBUTAÇÃO MUNICIPAL

Tributação do ISSQN

Operação Tributável

País Resultado da Prestação do Serviço

-

Município de Incidência do ISSQN

Saloá - PE

Regime Especial de Tributação

Nenhum

Tipo de Imunidade

-

Suspensão da Exigibilidade do ISSQN

Não

Número Processo Suspensão

-

Benefício Municipal

-

Valor do Serviço

R\$ 138.066,36

Desconto Incondicionado

-

Total Deduções/Reduções

R\$ 82.839,82

Cálculo do BM

-

BC ISSQN

R\$ 55.226,54

Alíquota Aplicada

5,00%

Retenção do ISSQN

Retido pelo Tomador

ISSQN Apurado

R\$ 2.761,33

TRIBUTAÇÃO FEDERAL

IRRF

R\$ 2.071,00

Contribuição Previdenciária - Retida

R\$ 6.074,92

Contribuições Sociais - Retidas

-

Descrição Contrib. Sociais - Retidas

-

PIS - Débito Apuração Própria

-

COFINS - Débito Apuração Própria

-

VALOR TOTAL DA NFS-E

Valor do Serviço

R\$ 138.066,36

Desconto Condicionado

-

Desconto Incondicionado

-

ISSQN Retido

R\$ 2.761,33

Total das Retenções Federais

R\$ 8.145,92

PIS/COFINS - Débito Apur. Própria

-

Valor Líquido da NFS-e

R\$ 127.159,11

TOTAIS APROXIMADOS DOS TRIBUTOS

Federais
R\$ 0,00

Estaduais
R\$ 0,00

Municipais
R\$ 0,00

INFORMAÇÕES COMPLEMENTARES

Inf Cont: BASE DE CÁLCULO 40% MÃO DE OBRA E 60% MATERIAL | Cod Obra: 90.023.35097/71 | NBS: 101012900

PREFEITURA MUNICIPAL DE SALOÁ
BOLETIM DE MEDIÇÃO 05

OBJETO: EXECUÇÃO DE CONSTRUÇÃO DE UNIDADE BÁSICA DE SAÚDE – UBS, PORTE 1, NO BAIRRO JAQUEIRÃO.		VALOR DO CONTRATO:	1.964.658,05
LOCAL: SALOÁ-PE		SALDO ANTERIOR:	1.226.944,52
PROCESSO ADMINISTRATIVO Nº 01/2025		ESTA MEDIÇÃO:	138.066,36
CONCORRÊNCIA Nº 01/2025		SALDO ATUAL:	1.088.878,16
CONTRATADA: B L Construtora e Serviços Ltda - ME - CNPJ: 14.780.722/0001-10		DATA:	22/04/2026

ITEM	FONTE		DESCRIÇÃO	UND	RS UNIT. C/ BDI	QUANTIDADES				FINANCEIRO				EXECUTADO (%)
	Código	Banco				CONTRATADO	ACUMULADO ANTERIOR	MEDIDO	ACUMULADO ATUAL	CONTRATADO	ACUMULADO ANTERIOR	MEDIDO	ACUMULADO ATUAL	
1.0			SERVÍCIOS PRELIMINARES E INDIRETOS											
1.1			CANTEIRO DE OBRAS											
1.1.1	4654	ORSE	Locação de container - Almoarifado sem banheiro - 6,00 x 2,40m - Rev 02_02/2022	mês	981,25	10,00	3,73	0,74	4,46	9.812,50	3.658,08	722,20	4.380,28	44,64%
1.1.2	11703	ORSE	Barracão aberto para apoio à produção (carpintaria, central de armação, oficina, etc.) c/ tesouras, telha 4mm, piso em concreto despolpado	m²	245,33	10,00	10,00		10,00	2.453,30	2.453,30	-	2.453,30	100,00%
1.1.3	4656	ORSE	Locação de container - Banheiro com chuveiros e vasos - 4,30 x 2,30m	mês	1.159,39	10,00	3,73	0,74	4,46	11.593,90	4.322,18	853,31	5.175,49	44,64%
1.1.4	012208	SBC	BARRACA PARA REFEITÓRIO EM OBRAS EM COMPENSADO	m²	1.081,24	6,00	6,00		6,00	6.487,44	6.487,44	-	6.487,44	100,00%
1.1.5	95648	SINAPI	KIT CAVALETE PARA MEDIÇÃO DE ÁGUA - ENTRADA INDIVIDUALIZADA, EM CPVC DN 28 MM (1"), PARA 1 MEDIDOR - FORNECIMENTO E INSTALAÇÃO (EXCLUSIV. HIDRÔMETRO). AF 03/2024	UN	669,66	1,00	1,00		1,00	669,66	669,66	-	669,66	100,00%
1.1.6	95673	SINAPI	HIDRÔMETRO DN 1/2", 1,5 M3/H - FORNECIMENTO E INSTALAÇÃO. AF 03/2024	UN	138,26	1,00	1,00		1,00	138,26	138,26	-	138,26	100,00%
1.1.7	101509	SINAPI	ENTRADA DE ENERGIA ELÉTRICA, AÉREA, TRIFÁSICA, COM CAIXA DE EMBUTIR, CABO DE 10 MM2 E DISJUNTOR DIN 50A (NÃO INCLUSO O POSTE DE CONCRETO). AF 07/2020	UN	2.338,57	1,00	1,00		1,00	2.338,57	2.338,57	-	2.338,57	100,00%
1.1.8	103689	SINAPI	FORNECIMENTO E INSTALAÇÃO DE PLACA DE OBRA COM CHAPA GALVANIZADA E ESTRUTURA DE MADEIRA. AF 03/2022 PS	m²	567,35	6,00	6,00		6,00	3.404,10	3.404,10	-	3.404,10	100,00%
1.1.9	100982	SINAPI	CARGA, MANOBRÁVEL E DESCARGA DE ENTULHO EM CAMINHÃO BASCULANTE 10 M³ - CARGA COM ESCAVADEIRA HIDRÁULICA (CAÇAMBA DE 0,80 M³ / 111 HPI E DESCARGA LIVRE (UNIDADE: M3). TAPUME COM TELHA METÁLICA. AF 03/2024	m³	11,09	100,00	70,00		70,00	1.109,00	776,30	-	776,30	70,00%
1.1.10	98459	SINAPI	ADMINISTRAÇÃO LOCAL DA OBRA	m²	113,40	330,00	330,00		330,00	37.422,00	37.422,00	-	37.422,00	100,00%
1.2			ENGENHEIRO CIVIL DE OBRA JUNIOR COM ENCARGOS COMPLEMENTARES											
1.2.1	93565	SINAPI	ENGENHEIRO CIVIL DE OBRA JUNIOR COM ENCARGOS COMPLEMENTARES	MES	26.008,61	2,00	0,75	0,15	0,89	52.017,22	19.392,00	3.828,46	23.220,46	44,64%
1.3			MOBILIZAÇÃO E DESMOBILIZAÇÃO											
1.3.1	012689	SBC	MOBILIZAÇÃO E DESMOBILIZAÇÃO DE CANTEIRO	UN	5.090,31	1,00	0,50		0,50	5.090,31	2.545,15	-	2.545,15	50,00%
1.4			EQUIPAMENTOS DE APOIO											
1.4.1	17.07.01U	COMPESA	LOCAÇÃO DE ANDAIME METÁLICO TIPO FACHADEIRO, INCLUSIVE MONTAGEM E DESMONTAGEM	M2X MES	35,30	275,00				9.707,50	-	-	-	0,00%
2.0			FUNDAÇÃO											
2.1	99059	SINAPI	LOCAÇÃO CONVENCIONAL DE OBRA, UTILIZANDO GABARITO DE TÁBUAS CORRIDA PONTALEADAS A CADA 2,00M - 2 UTILIZAÇÕES. AF 03/2024	M	77,71	125,00	125,00		125,00	9.713,75	9.713,75	-	9.713,75	100,00%
2.2	90100	SINAPI	ESCAVAÇÃO MECANIZADA DE VALA COM PROF. ATÉ 1,5 M (MÉDIA MONTANTE E JUSANTE/UMA COMPOSIÇÃO POR TRECHO), RETROESCAV. (0,26 M3), LARG. DE 0,8 M A 1,5 M, EM SOLO DE 1ª CATEGORIA, EM LOCAIS COM ALTO NÍVEL DE INTERFERÊNCIA. AF 09/2024	m³	15,93	203,88	203,88		203,88	3.247,80	3.247,80	-	3.247,80	100,00%
2.3	93358	SINAPI	ESCAVAÇÃO MANUAL DE VALA. AF 09/2024	m³	102,72	23,34	23,34		23,34	2.397,48	2.397,47	-	2.397,47	100,00%
2.4	100324	SINAPI	LASTRO COM MATERIAL GRANULAR (PEDRA BRITADA N.1 E PEDRA BRITADA N.2), APLICADO EM PISOS OU LAJES SOBRE SOLO, ESPESSURA DE *10 CM*. AF 03/2024	m³	215,72	36,19	13,03	23,16	36,19	7.806,90	2.810,82	4.996,07	7.806,89	100,00%
2.5	96534	SINAPI	FABRICAÇÃO, MONTAGEM E DESMONTAGEM DE FÔRMA PARA BLOCO DE COROAMENTO, EM MADEIRA SERRADA, E=25 MM, 4 UTILIZAÇÕES. AF 01/2024	m²	99,79	392,10	392,10		392,10	39.127,65	39.127,64	-	39.127,64	100,00%
2.6	96543	SINAPI	ARMAÇÃO DE BLOCO UTILIZANDO AÇO CA-60 DE 5 MM - MONTAGEM. AF 01/2024	KG	24,60	440,30	440,30		440,30	10.831,38	10.831,37	-	10.831,37	100,00%
2.7	96544	SINAPI	ARMAÇÃO DE BLOCO UTILIZANDO AÇO CA-50 DE 6,3 MM - MONTAGEM. AF 01/2024	KG	22,37	139,10	139,10		139,10	3.111,66	3.111,66	-	3.111,66	100,00%
2.8	96545	SINAPI	ARMAÇÃO DE BLOCO UTILIZANDO AÇO CA-50 DE 8 MM - MONTAGEM. AF 01/2024	KG	20,32	1.010,50	1.010,50		1.010,50	20.533,36	20.533,35	-	20.533,35	100,00%
2.9	96546	SINAPI	ARMAÇÃO DE BLOCO UTILIZANDO AÇO CA-50 DE 10 MM - MONTAGEM. AF 01/2024	KG	17,83	650,00	650,00		650,00	11.589,50	11.589,50	-	11.589,50	100,00%
2.10	104920	SINAPI	ARMAÇÃO DE BLOCO, SAPATA ISOLADA, VIGA BALDRAME E SAPATA CORRIDA UTILIZANDO AÇO CA-50 DE 12,5 MM - MONTAGEM. AF 01/2024	KG	13,82	724,40	724,40		724,40	10.011,20	10.011,20	-	10.011,20	100,00%
2.11	104921	SINAPI	ARMAÇÃO DE BLOCO, SAPATA ISOLADA, VIGA BALDRAME E SAPATA CORRIDA UTILIZANDO AÇO CA-50 DE 16 MM - MONTAGEM. AF 01/2024	KG	13,08	655,80	655,80		655,80	8.577,86	8.577,85	-	8.577,85	100,00%
2.12	96557	SINAPI	CONCRETAGEM DE BLOCO DE COROAMENTO OU VIGA BALDRAME, FCK 30 MPA, COM USO DE BOMBA - LANÇAMENTO, ADENSAMENTO E ACABAMENTO. AF 01/2024	m³	829,55	56,90	56,90		56,90	47.201,39	47.201,39	-	47.201,39	100,00%
2.13	100574	SINAPI	ESPALHAMENTO DE MATERIAL COM TRATOR DE ESTEIRAS. AF 09/2024	m³	1,70	167,24	167,24		167,24	284,30	284,30	-	284,30	100,00%
2.14	93382	SINAPI	REATERRO MANUAL DE VALAS, COM COMPACTADOR DE SOLOS DE PERCUSSÃO. AF 08/2023	m³	31,11	221,86	221,86		221,86	6.902,06	6.902,06	-	6.902,06	100,00%
2.15	98557	SINAPI	IMPERMEABILIZAÇÃO DE SUPERFÍCIE COM EMULSÃO ASFÁLTICA, 2 DEMÃOS. AF 09/2023	m²	52,68	388,18	388,18		388,18	20.449,32	20.449,32	-	20.449,32	100,00%
2.16	000128	SBC	CONTROLE TECNOLÓGICO DE CONCRETOS	m³	113,52	56,90				6.459,28	-	-	-	0,00%
3.0			ESTRUTURA											
3.1			PILARES											
3.1.1	92423	SINAPI	MONTAGEM E DESMONTAGEM DE FÔRMA DE PILARES RETANGULARES E ESTRUTURAS SIMILARES, PÉ-DIREITO SIMPLES, EM CHAPA DE MADEIRA COMPENSADA RESINADA, 6 UTILIZAÇÕES. AF 09/2020	m²	92,16	283,00	283,00		283,00	26.081,28	26.081,27	-	26.081,27	100,00%
3.1.2	92762	SINAPI	ARMAÇÃO DE PILAR OU VIGA DE ESTRUTURA CONVENCIONAL DE CONCRETO ARMADO UTILIZANDO AÇO CA-50 DE 10,0 MM - MONTAGEM. AF 06/2022	KG	14,34	680,70	680,70		680,70	9.761,23	9.761,23	-	9.761,23	100,00%
3.1.3	92763	SINAPI	ARMAÇÃO DE PILAR OU VIGA DE ESTRUTURA CONVENCIONAL DE CONCRETO ARMADO UTILIZANDO AÇO CA-50 DE 12,5 MM - MONTAGEM. AF 06/2022	KG	12,05	214,40	214,40		214,40	2.583,52	2.583,52	-	2.583,52	100,00%
3.1.4	92764	SINAPI	ARMAÇÃO DE PILAR OU VIGA DE ESTRUTURA CONVENCIONAL DE CONCRETO ARMADO UTILIZANDO AÇO CA-50 DE 16,0 MM - MONTAGEM. AF 06/2022	KG	11,68	145,00	145,00		145,00	1.693,60	1.693,60	-	1.693,60	100,00%
3.1.5	92759	SINAPI	ARMAÇÃO DE PILAR OU VIGA DE ESTRUTURA CONVENCIONAL DE CONCRETO ARMADO UTILIZANDO AÇO CA-60 DE 5,0 MM - MONTAGEM. AF 06/2022	KG	17,77	403,70	403,70		403,70	7.173,74	7.173,74	-	7.173,74	100,00%
3.1.6	94966	SINAPI	CONCRETO FCK = 30MPA, TRAÇO 1:2:1,2,5 (EM MASSA SECA DE CIMENTO/ AREIA MÉDIA/ BRITA 1) - PREPARO MECÂNICO COM BETONEIRA 400 L. AF 05/2021	m³	620,25	18,60	18,60		18,60	11.536,65	11.536,65	-	11.536,65	100,00%
3.1.7	103673	SINAPI	LANÇAMENTO COM USO DE BOMBA, ADENSAMENTO E ACABAMENTO DE CONCRETO EM ESTRUTURAS. AF 02/2022	m³	49,67	18,60	18,60		18,60	923,86	923,84	-	923,84	100,00%
3.1.8	000128	SBC	CONTROLE TECNOLÓGICO DE CONCRETOS	m³	113,52	18,60				2.111,47	-	-	-	0,00%
3.2			VIGAS											
3.2.1	92460	SINAPI	MONTAGEM E DESMONTAGEM DE FÔRMA DE VIGA, ESCORAMENTO METÁLICO, PÉ-DIREITO SIMPLES, EM CHAPA DE MADEIRA RESINADA, 6 UTILIZAÇÕES. AF 09/2020	m²	161,55	292,00	247,14	44,86	292,00	47.172,60	39.925,46	7.247,13	47.172,59	100,00%
3.2.2	92760	SINAPI	ARMAÇÃO DE PILAR OU VIGA DE ESTRUTURA CONVENCIONAL DE CONCRETO ARMADO UTILIZANDO AÇO CA-50 DE 6,3 MM - MONTAGEM. AF 06/2022	KG	16,94	403,80	403,80		403,80	6.840,37	6.840,37	-	6.840,37	100,00%
3.2.3	92761	SINAPI	ARMAÇÃO DE PILAR OU VIGA DE ESTRUTURA CONVENCIONAL DE CONCRETO ARMADO UTILIZANDO AÇO CA-50 DE 8,0 MM - MONTAGEM. AF 06/2022	KG	16,02	143,50	143,50		143,50	2.298,87	2.298,87	-	2.298,87	100,00%
3.2.4	92762	SINAPI	ARMAÇÃO DE PILAR OU VIGA DE ESTRUTURA CONVENCIONAL DE CONCRETO ARMADO UTILIZANDO AÇO CA-50 DE 10,0 MM - MONTAGEM. AF 06/2022	KG	14,34	541,90	541,90		541,90	7.770,84	7.770,84	-	7.770,84	100,00%
3.2.5	92763	SINAPI	ARMAÇÃO DE PILAR OU VIGA DE ESTRUTURA CONVENCIONAL DE CONCRETO ARMADO UTILIZANDO AÇO CA-50 DE 12,5 MM - MONTAGEM. AF 06/2022	KG	12,05	525,50	525,50		525,50	6.332,27	6.332,27	-	6.332,27	100,00%
3.2.6	92764	SINAPI	ARMAÇÃO DE PILAR OU VIGA DE ESTRUTURA CONVENCIONAL DE CONCRETO ARMADO UTILIZANDO AÇO CA-50 DE 16,0 MM - MONTAGEM. AF 06/2022	KG	11,68	360,30	360,30		360,30	4.208,30	4.208,30	-	4.208,30	100,00%
3.2.7	92759	SINAPI	ARMAÇÃO DE PILAR OU VIGA DE ESTRUTURA CONVENCIONAL DE CONCRETO ARMADO UTILIZANDO AÇO CA-60 DE 5,0 MM - MONTAGEM. AF 06/2022	KG	17,77	432,20	432,20		432,20	7.680,19	7.680,19	-	7.680,19	100,00%

Breno Hugo B. Inocencio
Engenheiro Civil
CREA 38.291/DPE

BOLETIM DE MEDIÇÃO 05

OBJETO: EXECUÇÃO DE CONSTRUÇÃO DE UNIDADE BÁSICA DE SAÚDE – UBS, PORTE 1, NO BAIRRO JAQUEIRÃO.											VALOR DO CONTRATO:		1.964.658,05	
LOCAL: SALOIA-PE											SALDO ANTERIOR:		1.226.944,52	
PROCESSO ADMINISTRATIVO Nº 01/2025											ESTA MEDIÇÃO:		138.066,36	
CONCURRENCIA Nº 01/2025											SALDO ATUAL:		1.088.878,16	
CONTRATADA: B L Construtora e Serviços Ltda - ME - CNPJ: 14.780.722/0001-10											DATA:		22/04/2026	
ITEM	FONTE		DESCRIÇÃO	UND	RS UNIT. C/ BDI	QUANTIDADES				FINANCEIRO				EXECUTADO (%)
	Código	Banco				CONTRATADO	ACUMULADO ANTERIOR	MEDIDO	ACUMULADO ATUAL	CONTRATADO	ACUMULADO ANTERIOR	MEDIDO	ACUMULADO ATUAL	
3.2.8	94966	SINAPI	CONCRETO FCK = 30MPA, TRAÇO 1:2,1:2,5 (EM MASSA SECA DE CIMENTO/ AREIA MÉDIA/ BRITA 1) - PREPARO MECÂNICO COM BETONEIRA 400 L. AF. 05/2021	m³	620,25	30,10	19,26	10,84	30,10	18.669,52	11.946,01	6.723,51	18.669,52	100,00%
3.2.9	103673	SINAPI	LANÇAMENTO COM USO DE BOMBA, ADENSAMENTO E ACABAMENTO DE CONCRETO EM ESTRUTURAS. AF. 02/2022	m³	49,67	30,10	19,26	10,84	30,10	1.495,06	956,64	538,42	1.495,06	100,00%
3.2.10	000128	SBC	CONTROLE TECNOLÓGICO DE CONCRETOS	m³	113,52	30,10	-	-	-	3.416,95	-	-	-	0,00%
3.3			LAJES							169.236,32	140.020,21	9.207,05	149.227,26	88,18%
3.3.1	92515	SINAPI	MONTAGEM E DESMONTAGEM DE FÓRMA DE LAJE MACIÇA, PÉ-DIREITO DUPLO, EM CHAPA DE MADEIRA COMPENSADA RESINADA, 6 UTILIZAÇÕES. AF. 09/2020	m²	102,61	56,60	56,60	-	56,60	5.807,72	5.807,71	-	5.807,71	100,00%
3.3.2	92768	SINAPI	ARMAÇÃO DE LAJE DE ESTRUTURA CONVENCIONAL DE CONCRETO ARMADO UTILIZANDO AÇO CA-60 DE 5,0 MM - MONTAGEM. AF. 06/2022	KG	17,15	395,60	395,60	-	395,60	6.784,54	6.784,53	-	6.784,53	100,00%
3.3.3	92769	SINAPI	ARMAÇÃO DE LAJE DE ESTRUTURA CONVENCIONAL DE CONCRETO ARMADO UTILIZANDO AÇO CA-50 DE 6,3 MM - MONTAGEM. AF. 06/2022	KG	16,33	213,20	213,20	-	213,20	3.481,55	3.481,54	-	3.481,54	100,00%
3.3.4	92770	SINAPI	ARMAÇÃO DE LAJE DE ESTRUTURA CONVENCIONAL DE CONCRETO ARMADO UTILIZANDO AÇO CA-50 DE 8,0 MM - MONTAGEM. AF. 06/2022	KG	15,43	202,80	202,80	-	202,80	3.129,20	3.129,19	-	3.129,19	100,00%
3.3.5	92771	SINAPI	ARMAÇÃO DE LAJE DE ESTRUTURA CONVENCIONAL DE CONCRETO ARMADO UTILIZANDO AÇO CA-50 DE 10,0 MM - MONTAGEM. AF. 06/2022	KG	13,79	12,30	12,30	-	12,30	169,61	169,61	-	169,61	100,00%
3.3.6	94966	SINAPI	CONCRETO FCK = 30MPA, TRAÇO 1:2,1:2,5 (EM MASSA SECA DE CIMENTO/ AREIA MÉDIA/ BRITA 1) - PREPARO MECÂNICO COM BETONEIRA 400 L. AF. 05/2021	m³	620,25	32,80	8,49	-	8,49	20.344,20	5.265,92	-	5.265,92	25,88%
3.3.7	103673	SINAPI	LANÇAMENTO COM USO DE BOMBA, ADENSAMENTO E ACABAMENTO DE CONCRETO EM ESTRUTURAS. AF. 02/2022	m³	49,67	32,80	8,49	-	8,49	1.629,17	421,69	-	421,69	25,88%
3.3.8	000128	SBC	CONTROLE TECNOLÓGICO DE CONCRETOS	m³	113,52	32,80	-	-	-	3.723,45	-	-	-	0,00%
3.3.9	7393	ORSE	Laje pré-fabricada treliçada para piso ou cobertura, intereixo 38cm, h=12cm, el. enchimento em EPS h=8cm, inclusive escoramento em madeira e capeamento 4cm.	m²	196,02	93,94	46,97	-	93,94	18.414,11	9.207,05	9.207,05	18.414,10	100,00%
3.3.10	7823	ORSE	Laje pré-fabricada treliçada para piso ou cobertura, intereixo 38cm, h=16cm, el. enchimento em EPS h=12cm, inclusive escoramento em madeira e capeamento 4cm.	m²	269,76	358,88	358,88	-	358,88	96.811,46	96.811,46	-	96.811,46	100,00%
3.3.11	9458	ORSE	Laje pré-fabricada treliçada para piso ou cobertura, intereixo 38cm, h=21cm, el. enchimento em EPS h=16cm, inclusive escoramento em madeira e capeamento 4cm.	m²	317,30	28,18	28,18	-	28,18	8.941,51	8.941,51	-	8.941,51	100,00%
3.4			BASE RESERVATÓRIO							1.883,75	-	-	-	0,00%
3.4.1	97103	SINAPI	EXECUÇÃO DE RADIER, ESPESSURA DE 20 CM, FCK = 30 MPA, COM USO DE FORMAS EM MADEIRA SERRADA. AF. 09/2021	m²	301,40	6,25	-	-	-	1.883,75	-	-	-	0,00%
4.0			ALVENARIA, VEDAÇÕES E DIVISÓRIAS							171.248,12	80.773,70	-	80.773,70	47,17%
4.1			ALVENARIA DE VEDAÇÃO							112.147,34	80.773,70	-	80.773,70	72,02%
4.1.1	103322	SINAPI	ALVENARIA DE VEDAÇÃO DE BLOCOS CERÂMICOS FURADOS NA VERTICAL DE 9X19X39 CM (ESPESSURA 9 CM) E ARGAMASSA DE ASSENTAMENTO COM PREPARO EM BETONEIRA. AF. 12/2021	m²	65,63	12,85	-	-	-	843,34	-	-	-	0,00%
4.1.2	103324	SINAPI	ALVENARIA DE VEDAÇÃO DE BLOCOS CERÂMICOS FURADOS NA VERTICAL DE 14X19X39 CM (ESPESSURA 14 CM) E ARGAMASSA DE ASSENTAMENTO COM PREPARO EM BETONEIRA. AF. 12/2021	m²	87,41	713,84	713,84	-	713,84	62.396,75	62.396,75	-	62.396,75	100,00%
4.1.3	10783	ORSE	Cobogo de cimento (elemento vazado, circular), 30 x 30 x 5cm, assentado com argamassa de cimento e areia	m²	252,40	120,96	-	-	-	30.530,30	-	-	-	0,00%
4.1.4	93191	SINAPI	VERGA MOLDADA IN LOCO COM UTILIZAÇÃO DE BLOCOS CANALETA, ESPESSURA DE *20* CM. AF. 03/2024	M	84,76	103,50	103,50	-	103,50	8.772,66	8.772,66	-	8.772,66	100,00%
4.1.5	93199	SINAPI	CONTRAVERGA MOLDADA IN LOCO COM UTILIZAÇÃO DE BLOCOS CANALETA, ESPESSURA DE *20* CM. AF. 03/2024	M	60,06	69,20	69,20	-	69,20	4.156,15	4.156,15	-	4.156,15	100,00%
4.1.6	93200	SINAPI	FIXAÇÃO (ENCUNHAMENTO) DE ALVENARIA DE VEDAÇÃO COM ARGAMASSA APLICADA COM BISNAGA. AF. 03/2024	M	13,98	389,71	-	-	-	5.448,14	5.448,14	-	5.448,14	100,00%
4.2			DRYWALL							59.040,65	-	-	-	0,00%
4.2.1	96359	SINAPI	PAREDE COM SISTEMA EM CHAPAS DE GESSO PARA DRYWALL, USO INTERNO, COM DUAS FACES SIMPLES E ESTRUTURA METÁLICA COM GUIAS SIMPLES PARA PAREDES COM ÁREA LÍQUIDA MAIOR OU IGUAL A 6 M2, COM VÃOS. AF. 07/2023 PS	m²	117,38	36,94	-	-	-	4.336,01	-	-	-	0,00%
4.2.2	COMP01 UBS	Próprio	PAREDE COM SISTEMA EM CHAPAS DE GESSO RU PARA DRYWALL, USO INTERNO, COM DUAS FACES SIMPLES E ESTRUTURA METÁLICA COM GUIAS SIMPLES PARA PAREDES COM ÁREA LÍQUIDA MAIOR OU IGUAL A 6 M2, COM VÃOS. AF. 07/2023 PS	M²	132,60	180,09	-	-	-	23.879,93	-	-	-	0,00%
4.2.3	COMP02 UBS	Próprio	PAREDE COM SISTEMA EM CHAPAS DE GESSO ST PARA DRYWALL COM ISOLAMENTO ACUSTICO, USO INTERNO, COM DUAS FACES SIMPLES E ESTRUTURA METÁLICA COM GUIAS SIMPLES PARA PAREDES COM ÁREA LÍQUIDA MAIOR OU IGUAL A 6 M2, COM VÃOS.	M²	198,15	84,45	-	-	-	16.733,76	-	-	-	0,00%
4.2.4	COMP03 UBS	Próprio	PAREDE COM SISTEMA EM CHAPAS DE GESSO RU PARA DRYWALL COM ISOLAMENTO ACUSTICO, USO INTERNO, COM DUAS FACES SIMPLES E ESTRUTURA METÁLICA COM GUIAS SIMPLES PARA PAREDES COM ÁREA LÍQUIDA MAIOR OU IGUAL A 6 M2, COM VÃOS.	M²	213,37	66,04	-	-	-	14.090,95	-	-	-	0,00%
4.3			DIVISÓRIAS							60,13	-	-	-	0,00%
4.3.1	102257	SINAPI	DIVISÓRIA SANITÁRIA, TIPO CABINE, EM PAINEL DE GRANILITE, ESP = 3CM, ASSENTADO COM ARGAMASSA COLANTE AC III-E, EXCLUSIVE FERRAGENS. AF. 01/2021	m²	400,93	0,15	-	-	-	60,13	-	-	-	0,00%
5.0			COBERTURA							78.395,79	-	-	-	0,00%
5.1			ESTRUTURA							30.926,95	-	-	-	0,00%
5.1.1	100776	SINAPI	ESTRUTURA TRELIÇADA DE COBERTURA, TIPO ARCO, COM LIGAÇÕES PARAFUSADAS, INCLUSOS PERFIS METÁLICOS, CHAPAS METÁLICAS, MÃO DE OBRA E TRANSPORTE COM GUINDASTE - FORNECIMENTO E INSTALAÇÃO. AF. 01/2020 PSA	KG	23,99	391,46	-	-	-	9.391,12	-	-	-	0,00%
5.1.2	100383	SINAPI	FABRICAÇÃO E INSTALAÇÃO DE PONTALETES DE MADEIRA NÃO APARELHADA PARA TELHADOS COM ATÉ 2 ÁGUAS E COM TELHA ONDULADA DE FIBROCIMENTO, ALUMÍNIO OU PLÁSTICA EM EDIFÍCIO RESIDENCIAL DE MÚLTIPLOS PAVIMENTOS, INCLUSO TRANSPORTE VERTICAL. AF. 07/2019	m²	31,19	359,41	-	-	-	11.209,99	-	-	-	0,00%
5.1.3	92543	SINAPI	TRAMA DE MADEIRA COMPOSTA POR TERÇAS PARA TELHADOS DE ATÉ 2 ÁGUAS PARA TELHA ONDULADA DE FIBROCIMENTO, METÁLICA, PLÁSTICA OU TERMOACÚSTICA, INCLUSO TRANSPORTE VERTICAL.	m²	28,73	359,41	-	-	-	10.325,84	-	-	-	0,00%
5.2			TELHAMENTO							28.067,09	-	-	-	0,00%
5.2.1	94207	SINAPI	TELHAMENTO COM TELHA ONDULADA DE FIBROCIMENTO E = 6 MM, COM RECOBRIMENTO LATERAL DE 1/4 DE ONDA PARA TELHADO COM INCLINAÇÃO MAIOR QUE 10°, COM ATÉ 2 ÁGUAS, INCLUSO IÇAMENTO. AF. 07/2019	m²	66,81	359,41	-	-	-	24.012,18	-	-	-	0,00%
5.2.2	100113	SBC	COBERTURA EM CHAPA POLICARBONATO ALVEOLAR 10mm	m²	128,32	31,60	-	-	-	4.054,91	-	-	-	0,00%
5.3			COMPLEMENTOS							19.401,75	-	-	-	0,00%
5.3.1	94229	SINAPI	CALHA EM CHAPA DE AÇO GALVANIZADO NÚMERO 24, DESENVOLVIMENTO DE 100 CM, INCLUSO TRANSPORTE VERTICAL. AF. 07/2019	M	177,62	76,00	-	-	-	13.499,12	-	-	-	0,00%
5.3.2	94231	SINAPI	RUFO EM CHAPA DE AÇO GALVANIZADO NÚMERO 24, CORTE DE 25 CM, INCLUSO TRANSPORTE VERTICAL. AF. 07/2019	M	56,09	49,85	-	-	-	2.796,08	-	-	-	0,00%
5.3.3	94451	SINAPI	CUMEIRA PARA TELHA DE FIBROCIMENTO ESTRUTURAL E = 6 MM, INCLUSO ACESSÓRIOS DE FIXAÇÃO E IÇAMENTO. AF. 07/2019	M	126,54	24,55	-	-	-	3.106,55	-	-	-	0,00%
6.0			IMPERMEABILIZAÇÃO							13.711,98	-	-	-	0,00%
6.1	98556	SINAPI	IMPERMEABILIZAÇÃO DE SUPERFÍCIE COM ARGAMASSA POLIMÉRICA / MEMBRANA ACRÍLICA, 4 DEMÃOS, REFORÇADA COM VÉU DE POLIÉSTER (MAV). AF. 09/2023	m²	70,22	155,67	-	-	-	10.931,14	-	-	-	0,00%
6.2	98555	SINAPI	IMPERMEABILIZAÇÃO DE SUPERFÍCIE COM ARGAMASSA POLIMÉRICA / MEMBRANA ACRÍLICA, 3 DEMÃOS. AF. 09/2023	m²	38,00	73,18	-	-	-	2.780,84	-	-	-	0,00%
7.0			ESQUADRIAS							151.403,76	-	-	-	0,00%
7.1			ESQUADRIAS DE MADEIRA							53.653,17	-	-	-	0,00%
7.1.1			PORTAS DE MADEIRA							53.653,17	-	-	-	0,00%

Breno Hugo B. Trovencio
Engenheiro Civil
CREA 38.291/DPE

BOLETIM DE MEDIÇÃO 05

OBJETO: EXECUÇÃO DE CONSTRUÇÃO DE UNIDADE BÁSICA DE SAÚDE – UBS, PORTE 1, NO BAIRRO JAQUEIRÃO.											VALOR DO CONTRATO:		1.964.658,05
LOCAL: SALOÁ-PE											SALDO ANTERIOR:		1.226.944,52
PROCESSO ADMINISTRATIVO Nº 01/2025											ESTA MEDIÇÃO:		138.066,36
CONCORRÊNCIA Nº 01/2025											SALDO ATUAL:		1.088.878,16
CONTRATADA: B L Construtora e Serviços Ltda - ME - CNPJ: 14.780.722/0001-10											DATA:		22/04/2026
ITEM	FONTE		DESCRIÇÃO	UND	RS UNIT. / BDI	QUANTIDADES			FINANCEIRO			EXECUTADO (%)	
	Código	Banco				CONTRATADO	ACUMULADO ANTERIOR	MEDIDO	ACUMULADO ATUAL	CONTRATADO	ACUMULADO ANTERIOR		MEDIDO
7.1.1.1	90844	SINAPI	KIT DE PORTA DE MADEIRA PARA PINTURA, SEMI-OCA (LEVE OU MÉDIA), PADRÃO MÉDIO, 90X210CM, ESPESSURA DE 3,5CM, ITENS INCLUSOS: DOBRADIÇAS, MONTAGEM E INSTALAÇÃO DO BATENTE, FECHADURA COM EXECUÇÃO DO FURO - FORNECIMENTO E INSTALAÇÃO. AF_12/2019	UN	1.297,68	12,00	-	-	15.572,16	-	-	-	0,00%
7.1.1.2	90843	SINAPI	KIT DE PORTA DE MADEIRA PARA PINTURA, SEMI-OCA (LEVE OU MÉDIA), PADRÃO MÉDIO, 80X210CM, ESPESSURA DE 3,5CM, ITENS INCLUSOS: DOBRADIÇAS, MONTAGEM E INSTALAÇÃO DO BATENTE, FECHADURA COM EXECUÇÃO DO FURO - FORNECIMENTO E INSTALAÇÃO. AF_12/2019	UN	1.224,49	10,00	-	-	12.244,90	-	-	-	0,00%
7.1.1.3	110015	SBC	PORTA COMPLETA MADEIRA 1 FL.1,20x2,10m-INTERNA	UN	1.646,02	1,00	-	-	1.646,02	-	-	-	0,00%
7.1.1.4	11611	ORSE	Porta em madeira de lei, tipo veneziana, de correr, com batentes e 2 jogos dealizer, exclusive ferragens	m²	927,82	14,39	-	-	13.351,32	-	-	-	0,00%
7.1.1.5	11610	ORSE	Conjunto de ferragens para porta em madeira (interna e externa), de correr, acabamento cromado	cj	657,40	7,00	-	-	4.601,80	-	-	-	0,00%
7.1.1.6	110145	SBC	PORTA COMPLETA MADEIRA 2 FL.1,20x2,10m REV.LAMINADO-VISOR	UN	2.667,53	1,00	-	-	2.667,53	-	-	-	0,00%
7.1.1.7	110016	SBC	PORTA COMPLETA MADEIRA 2 FL.1,60x2,10m LISA FER.VAI-E-VEM	UN	1.784,72	2,00	-	-	3.569,44	-	-	-	0,00%
7.2	ESQUADRIAS DE ALUMÍNIO								55.250,29	-	-	-	0,00%
7.2.1	PORTAS DE ALUMÍNIO								32.551,59	-	-	-	0,00%
7.2.1.1	91338	SINAPI	PORTA DE ALUMÍNIO DE ABRIR COM LAMBRI, COM GUARNIÇÃO, FIXAÇÃO COM PARAFUSOS - FORNECIMENTO E INSTALAÇÃO. AF_12/2019	m²	722,96	9,87	-	-	7.135,61	-	-	-	0,00%
7.2.1.2	91341	SINAPI	PORTA EM ALUMÍNIO DE ABRIR TIPO VENEZIANA COM GUARNIÇÃO, FIXAÇÃO COM PARAFUSOS - FORNECIMENTO E INSTALAÇÃO. AF_12/2019	m²	559,56	6,93	-	-	3.877,75	-	-	-	0,00%
7.2.1.3	C1968	SEINFRA	PORTA DE ALUMÍNIO C/VIDRO CRISTAL TEMPERADO	m²	560,43	20,28	-	-	11.365,52	-	-	-	0,00%
7.2.1.4	112618	SBC	PORTAO DE CORRER EM ALUMÍNIO PINTURA ELETROSTATICA BRANCA	m²	1.462,26	4,70	-	-	6.872,62	-	-	-	0,00%
7.2.1.5	112370	SBC	PORTA ALUMÍNIO ANODIZADO NATURAL 1 FOLHA DE ABRIR	m²	1.309,56	2,52	-	-	3.300,09	-	-	-	0,00%
7.2.2	JANELAS DE ALUMÍNIO								22.698,70	-	-	-	0,00%
7.2.2.1	94569	SINAPI	JANELA DE ALUMÍNIO TIPO MAXIM-AR, COM VIDROS, BATENTE E FERRAGENS, EXCLUSIVE ALIZAR, ACABAMENTO E CONTRAMARCO. FIXAÇÃO COM PARAFUSO. FORNECIMENTO E INSTALAÇÃO. AF_11/2024	m²	477,13	25,64	-	-	12.233,61	-	-	-	0,00%
7.2.2.2	100674	SINAPI	JANELA FIXA DE ALUMÍNIO PARA VIDRO, COM VIDRO, BATENTE E FERRAGENS, EXCLUSIVE ACABAMENTO, ALIZAR E CONTRAMARCO. FIXAÇÃO COM PARAFUSO -FORNECIMENTO E INSTALAÇÃO. AF_11/2024	m²	536,28	1,35	-	-	723,97	-	-	-	0,00%
7.2.2.3	94573	SINAPI	JANELA DE ALUMÍNIO DE CORRER COM 4 FOLHAS PARA VIDROS, COM VIDROS, BATENTE E FERRAGENS, EXCLUSIVE ACABAMENTO, ALIZAR E CONTRAMARCO, FIXAÇÃO COM PARAFUSO. FORNECIMENTO E INSTALAÇÃO. AF_11/2024	m²	273,09	35,67	-	-	9.741,12	-	-	-	0,00%
7.3	ESQUADRIAS METÁLICAS								2.513,03	-	-	-	0,00%
7.3.1	PORTAS METÁLICAS								2.513,03	-	-	-	0,00%
7.3.1.1	12098	ORSE	Porta corta fogo, de abrir, 02 folhas, em chapa de aço galvanizado nº24, batedor em chapa nº18, classe 90, isolante em manta cerâmica incombustível e=5cm, dobradiças tipo helicoidal em aço 1010/1020, e fechadura reversível sem chave	m²	797,79	3,15	-	-	2.513,03	-	-	-	0,00%
7.4	ACESSÓRIOS								39.987,27	-	-	-	0,00%
7.4.1	9733	ORSE	Puxador duplo para porta, em alumínio polido, ø = 1", l= 40cm, ref. 3008, da Vesper ou similar	Un	307,60	7,00	-	-	2.153,20	-	-	-	0,00%
7.4.2	13110	ORSE	Barra de apoio, reta, fixa, em aço inox, l=40cm, d=1 1/4", Jackwal ou similar	un	137,00	7,00	-	-	959,00	-	-	-	0,00%
7.4.3	112597	SBC	ALIZAR ALUMÍNIO PINTURA ELETROSTATICA BRANCA	M	80,64	233,34	-	-	18.816,53	-	-	-	0,00%
7.4.4	140560	SBC	MOLA AEREA COM CALHA/BRACO DESLIZANTE	UN	2.161,78	4,00	-	-	8.647,12	-	-	-	0,00%
7.4.5	9706	ORSE	Fechadura Stam, linha residencial, acabamento inox, externa, ref.1601/09 ou similar	un	288,29	23,00	-	-	6.630,67	-	-	-	0,00%
7.4.6	100709	SINAPI	DOBRADIÇA EM AÇO/FERRO, 3" X 21/2", E=1,9 A 2MM, SEM ANEL CROMADO OU ZINCADO, TAMPA BOLA, COM PARAFUSOS. AF_12/2019	UN	65,90	37,00	-	-	2.438,30	-	-	-	0,00%
7.4.7	110108	SBC	GUIÇHE COM REQUADRO EM MADEIRA DE LEI - VASADO	m²	761,01	0,45	-	-	342,45	-	-	-	0,00%
8.0	REVESTIMENTO DE PAREDE								68.782,64	56.156,84	-	56.156,84	81,64%
8.1	REVESTIMENTO ARGAMASSADO								56.156,84	56.156,84	-	56.156,84	100,00%
8.1.1	87905	SINAPI	CHAPISCO APLICADO EM ALVENARIA (COM PRESENÇA DE VAÓS) E ESTRUTURAS DE CONCRETO DE FACHADA, COM COLHER DE PEDREIRO. ARGAMASSA TRAÇO 1:3 COM PREPARO EM BETONEIRA 400L. AF_10/2022	m²	9,50	1.453,38	1.453,38	1.453,38	13.807,11	13.807,11	-	13.807,11	100,00%
8.1.2	104958	SINAPI	MASSA ÚNICA, EM ARGAMASSA TRAÇO 1:2:8 PREPARO MECÂNICO, APLICADA MANUALMENTE EM PAREDES INTERNAS DE AMBIENTES COM ÁREA MAIOR QUE 10M². E = 10MM, COM TALISCAS. AF_03/2024	m²	29,18	1.375,61	1.375,61	1.375,61	40.140,29	40.140,29	-	40.140,29	100,00%
8.1.3	87553	SINAPI	EMBOÇO, EM ARGAMASSA TRAÇO 1:2:8, PREPARO MECÂNICO, APLICADO MANUALMENTE EM PAREDES INTERNAS DE AMBIENTES COM ÁREA MAIOR QUE 10M². E = 10MM, COM TALISCAS. AF_03/2024	m²	28,41	77,77	77,77	77,77	2.209,44	2.209,44	-	2.209,44	100,00%
8.2	REVESTIMENTO CERÂMICO								12.625,80	-	-	-	0,00%
8.2.1	104611	SINAPI	REVESTIMENTO CERÂMICO PARA PAREDES INTERNAS COM PLACAS TIPO ESMALTADA DE DIMENSÕES 60X60 CM APLICADAS NA ALTURA INTEIRA DAS PAREDES. AF_02/2023 PE	m²	114,78	110,00	-	-	12.625,80	-	-	-	0,00%
9.0	REVESTIMENTO DE PISO INTERNO								97.908,60	-	46.318,13	46.318,13	47,31%
9.1	REVESTIMENTO ARGAMASSADO								54.330,12	-	46.318,13	46.318,13	85,25%
9.1.1	94995	SINAPI	EXECUÇÃO DE PASSEIO (CALÇADA) OU PISO DE CONCRETO COM CONCRETO MOLDADO IN LOCO, USINADO, ACABAMENTO CONVENCIONAL, ESPESSURA 8 CM. ARMADO. AF_08/2022	m²	105,88	393,44	335,42	335,42	41.657,42	35.514,26	35.514,26	85,25%	
9.1.2	2180	ORSE	Regularização de base para revest. de pisos com arg. traço t4, esp. média = 2,5cm	m²	32,21	393,44	335,42	335,42	12.672,70	10.803,87	10.803,87	85,25%	
9.2	GRANILITE								37.132,86	-	-	-	0,00%
9.2.1	10168	ORSE	Piso alta resistencia, colorido, e=10mm, aplicado com juntas, polido até o esmerilh 400 e encerado	m²	94,38	393,44	-	-	37.132,86	-	-	-	0,00%
9.3	RODAPÉ								6.445,62	-	-	-	0,00%
9.3.1	11233	ORSE	Rodapé alta resistência, h = 10 cm, meia-cana	m	24,73	260,64	-	-	6.445,62	-	-	-	0,00%
10.0	REVESTIMENTO DE PISO EXTERNO								17.361,14	-	-	-	0,00%
10.1	REVESTIMENTO ARGAMASSADO								17.361,14	-	-	-	0,00%
10.1.1	94995	SINAPI	EXECUÇÃO DE PASSEIO (CALÇADA) OU PISO DE CONCRETO COM CONCRETO MOLDADO IN LOCO, USINADO, ACABAMENTO CONVENCIONAL, ESPESSURA 8 CM. ARMADO. AF_08/2022	m²	105,88	163,97	-	-	17.361,14	-	-	-	0,00%
11.0	REVESTIMENTO DE TETO								29.347,59	-	-	-	0,00%
11.1	REVESTIMENTO ARGAMASSADO								218,56	-	-	-	0,00%
11.1.1	87885	SINAPI	CHAPISCO APLICADO NO TETO OU EM ALVENARIA E ESTRUTURA, COM ROLO PARA TEXTURA ACRÍLICA. ARGAMASSA INDUSTRIALIZADA COM PREPARO EM MISTURADOR 300 KG. AF_10/2022	m²	11,64	4,24	-	-	49,35	-	-	-	0,00%
11.1.2	90408	SINAPI	MASSA ÚNICA, EM ARGAMASSA TRAÇO 1:2:8, PREPARO MECÂNICO, APLICADA MANUALMENTE EM TETO, E = 10MM, COM TALISCAS. AF_03/2024	m²	39,91	4,24	-	-	169,21	-	-	-	0,00%
11.2	FORRO								29.129,03	-	-	-	0,00%
11.2.1	96114	SINAPI	FORRO EM DRYWALL, PARA AMBIENTES COMERCIAIS, INCLUSIVE ESTRUTURA BIRECIONAL DE FIXAÇÃO. AF_08/2023 PS	m²	85,47	340,81	-	-	29.129,03	-	-	-	0,00%
12.0	PINTURA								71.903,87	-	-	-	0,00%
12.1	PAREDES								55.952,60	-	-	-	0,00%
12.1.1	88485	SINAPI	FUNDO SELADOR ACRÍLICO, APLICAÇÃO MANUAL EM PAREDE, UMA DEMÃO. AF_04/2023	m²	5,00	2.078,46	-	-	10.392,30	-	-	-	0,00%
12.1.2	88495	SINAPI	EMASSAMENTO COM MASSA LÁTEX, APLICAÇÃO EM PAREDE, UMA DEMÃO, LIXAMENTO MANUAL. AF_04/2023	m²	13,03	1.351,77	-	-	17.613,56	-	-	-	0,00%
12.1.3	104641	SINAPI	PINTURA LÁTEX ACRÍLICA ECONÔMICA, APLICAÇÃO MANUAL EM PAREDES, DUAS DEMÃOS. AF_04/2023	m²	11,46	1.351,77	-	-	15.491,28	-	-	-	0,00%
12.1.4	95305	SINAPI	TEXTURA ACRÍLICA, APLICAÇÃO MANUAL EM PAREDE, UMA DEMÃO. AF_04/2023	m²	17,14	726,69	-	-	12.455,46	-	-	-	0,00%
12.2	TETO								13.107,54	-	-	-	0,00%
12.2.1	88494	SINAPI	EMASSAMENTO COM MASSA LÁTEX, APLICAÇÃO EM TETO, UMA DEMÃO, LIXAMENTO MANUAL. AF_04/2023	m²	24,23	340,81	-	-	8.257,82	-	-	-	0,00%
12.2.2	104639	SINAPI	PINTURA LÁTEX ACRÍLICA ECONÔMICA, APLICAÇÃO MANUAL EM TETO, DUAS DEMÃOS. AF_04/2023	m²	14,23	340,81	-	-	4.849,72	-	-	-	0,00%
12.3	ESQUADRIAS								2.843,73	-	-	-	0,00%

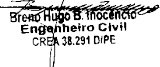
 Bruno Hugo B. Incio
 Engenheiro Civil
 CREA 38.291/DIPE

BOLETIM DE MEDIÇÃO 05

OBJETO: EXECUÇÃO DE CONSTRUÇÃO DE UNIDADE BÁSICA DE SAÚDE – UBS, PORTE 1, NO BAIRRO JAQUEIRÃO.										VALOR DO CONTRATO:		1.964.658,05		
LOCAL: SALOIA-PE										SALDO ANTERIOR:		1.226.944,52		
PROCESSO ADMINISTRATIVO Nº 01/2025										ESTA MEDIÇÃO:		138.066,36		
CONCORRÊNCIA Nº 01/2025										SALDO ATUAL:		1.088.878,16		
CONTRATADA: B L Construtora e Serviços Ltda - ME - CNPJ: 14.780.722/0001-10										DATA:		22/04/2026		
ITEM	FONTE			UNID	RS UNIT. C/ BDI	QUANTIDADES				FINANCEIRO				EXECUTADO (%)
	Código	Banco	DESCRIÇÃO			CONTRATADO	ACUMULADO ANTERIOR	MEDIDO	ACUMULADO ATUAL	CONTRATADO	ACUMULADO ANTERIOR	MEDIDO	ACUMULADO ATUAL	
12.3.1	102197	SINAPI	PINTURA FUNDO NIVELADOR ALQUÍDICO BRANCO EM MADEIRA. AF 01/2021	m²	26,67	59,06	-	-	-	1.575,13	-	-	-	0,00%
12.3.2	102219	SINAPI	PINTURA TINTA DE ACABAMENTO (PIGMENTADA) ESMALTE SINTÉTICO ACETINADO EM MADEIRA, 2 DEMÃOIS. AF 01/2021	m²	21,48	59,06	-	-	-	1.268,60	-	-	-	0,00%
13.0			MARMORARIA							10.938,91	-	-	-	0,00%
13.1	12492	ORSE	Tampo/Bancada em granito branco siena, e=2cm	m²	815,12	13,42	-	-	-	10.938,91	-	-	-	0,00%
14.0			LOUÇAS, METAIS E ACESSÓRIOS							60.869,82	-	-	-	0,00%
14.1			EQUIPAMENTOS							273,76	-	-	-	0,00%
14.1.1	100860	SINAPI	CHUVEIRO ELÉTRICO COMUM CORPO PLÁSTICO, TIPO DUCHA - FORNECIMENTO E INSTALAÇÃO. AF 01/2020	UN	136,88	2,00	-	-	-	273,76	-	-	-	0,00%
14.2			LOUÇAS							16.764,91	-	-	-	0,00%
14.2.1	86932	SINAPI	VASO SANITÁRIO SIFONADO COM CAIXA ACOPLADA LOUÇA BRANCA - PADRÃO MÉDIO, INCLUSO ENGATE FLEXÍVEL EM METAL CROMADO, 1/2 X 40CM - FORNECIMENTO E INSTALAÇÃO. AF 01/2020	UN	674,96	6,00	-	-	-	4.049,76	-	-	-	0,00%
14.2.2	9245	ORSE	Vaso sanitário linha infantil, CELITE ou similar c/cx acoplada, inclusive assento sanitário infantil, conjunto de fixação DECA SP13 ou similar, anel de vedação, tubo de ligação com acabamento cromado e engate plástico	un	1.414,43	1,00	-	-	-	1.414,43	-	-	-	0,00%
14.2.3	86939	SINAPI	LAVATÓRIO LOUÇA BRANCA COM COLUNA, *44 X 35,5* CM, PADRÃO POPULAR, INCLUSO SIFÃO FLEXÍVEL EM PVC, VÁLVULA E ENGATE FLEXÍVEL 30CM EM PLÁSTICO E COM TORNEIRA CROMADA PADRÃO POPULAR - FORNECIMENTO E INSTALAÇÃO. AF 01/2020	UN	546,35	13,00	-	-	-	7.102,55	-	-	-	0,00%
14.2.4	86919	SINAPI	TANQUE DE LOUÇA BRANCA COM COLUNA, 30L OU EQUIVALENTE, INCLUSO SIFÃO FLEXÍVEL EM PVC, VÁLVULA METÁLICA E TORNEIRA DE METAL CROMADO PADRÃO MÉDIO - FORNECIMENTO E INSTALAÇÃO. AF 01/2020	UN	1.142,13	1,00	-	-	-	1.142,13	-	-	-	0,00%
14.2.5	13655	ORSE	Lavatório louça suspenso 39,5 x 29,5 cm, linha Izy, ref. L 15.17, DECA ou similar, sem coluna, c/ sifão cromado, válvula cromada, engate cromado, exclusive torneira	un	753,48	1,00	-	-	-	753,48	-	-	-	0,00%
14.2.6	86901	SINAPI	CUBA DE EMBUTIR OVAL EM LOUÇA BRANCA, 35 X 50CM OU EQUIVALENTE - FORNECIMENTO E INSTALAÇÃO. AF 01/2020	UN	173,20	3,00	-	-	-	519,60	-	-	-	0,00%
14.2.7	190214	SBC	CUBA REDONDA DE EMBUTIR L41-17 DECA	UN	297,16	6,00	-	-	-	1.782,96	-	-	-	0,00%
14.3			METAIS E ACESSÓRIOS							43.831,15	-	-	-	0,00%
14.3.1	COMP04 UBS	Próprio	TAMPO/BANCA EM CONCRETO ESPESURA 8cm REVESTIDO COM CHAPA INOX	M²	1.321,65	7,14	-	-	-	9.436,58	-	-	-	0,00%
14.3.2	13262	ORSE	Funil Expurgo Hospitalar de aço inox 304 290x300mm e= 0,8mm Sem mesa para embutir - Mirnox ou similar	un	2.954,16	1,00	-	-	-	2.954,16	-	-	-	0,00%
14.3.3	86900	SINAPI	CUBA DE EMBUTIR RETANGULAR DE AÇO INOXIDÁVEL, 46 X 30 X 12 CM - FORNECIMENTO E INSTALAÇÃO. AF 01/2020	UN	255,35	6,00	-	-	-	1.532,10	-	-	-	0,00%
14.3.4	86913	SINAPI	TORNEIRA CROMADA 1/2" OU 3/4" PARA TANQUE, PADRÃO POPULAR - FORNECIMENTO E INSTALAÇÃO. AF 01/2020	UN	74,38	5,00	-	-	-	371,90	-	-	-	0,00%
14.3.5	190664	SBC	TORNEIRA CLÍNICA ALAVANCA C/ AREJADOR ANTIFURTO PROFILUX	UN	263,12	2,00	-	-	-	526,24	-	-	-	0,00%
14.3.6	13761	ORSE	Torneira lavatório com acionamento cotovelo	un	969,31	6,00	-	-	-	5.815,86	-	-	-	0,00%
14.3.7	9676	ORSE	Torneira de mesa com fechamento automático, linha Decamatic Eco, ref.1173.C, DECA ou similar	un	336,77	22,00	-	-	-	7.408,94	-	-	-	0,00%
14.3.8	11747	ORSE	Torneira para lavatório, de mesa, cromada, bica alta, ref.: Flex Plus, 1198 C21, da DECA ou similar, inclusive furo para instalação em bancada	un	402,99	1,00	-	-	-	402,99	-	-	-	0,00%
14.3.9	9503	ORSE	Ducha higiênica com registro, linha Dream, ref. 1984.C87.ACT.CR, da DECA ou similar	un	997,19	6,00	-	-	-	5.983,14	-	-	-	0,00%
14.3.10	13113	ORSE	Barra de apoio, reta, fixa, em aço inox, l=80cm, d=1 1/4", Jackwal ou similar	un	271,92	8,00	-	-	-	2.175,36	-	-	-	0,00%
14.3.11	13110	ORSE	Barra de apoio, reta, fixa, em aço inox, l=40cm, d=1 1/4", Jackwal ou similar	un	137,00	8,00	-	-	-	1.096,00	-	-	-	0,00%
14.3.12	100867	SINAPI	BARRA DE APOIO RETA, EM AÇO INOX POLIDO, COMPRIMENTO 70 CM, FIXADA NA PAREDE - FORNECIMENTO E INSTALAÇÃO. AF 01/2020	UN	439,17	4,00	-	-	-	1.756,68	-	-	-	0,00%
14.3.13	COMP05 UBS	Próprio	RALO SECO PVC QUADRADO 15x15 COM GRELHA	UN	113,32	19,00	-	-	-	2.153,08	-	-	-	0,00%
14.3.14	18.050.0120-0	EMOP	ESTACAO DE CHAMADA DE LEITO,COM INTERRUPTOR DE EMBUTIR COM COMANDOS DE CHAMADAS,EMERGENCIA E PRESENCIA,FIXADA SOBRE CAIXA 4"x4" EMBUTIDA NA PAREDE.FORNECIMENTO E COLOCACAO 3%-DESGASTE DE FERRAMENTAS E FPI	UN	554,53	4,00	-	-	-	2.218,12	-	-	-	0,00%
15.0			INSTALAÇÕES HIDROSSANITÁRIAS							143.655,33	-	24.314,98	24.314,98	16,93%
15.1			HIDRÁULICA							82.307,78	-	-	-	0,00%
15.1.1	054668	SBC	ACOPLAMENTO RANHURADO EM FERRO FUNDIDO DN 60,3mm 2 ^{mm}	UN	90,01	1,00	-	-	-	90,01	-	-	-	0,00%
15.1.2	103039	SINAPI	REGISTRO DE ESFERA, PVC, ROSCÁVEL, COM VOLANTE, 1 1/2" - FORNECIMENTO E INSTALAÇÃO. AF 08/2021	UN	87,09	1,00	-	-	-	87,09	-	-	-	0,00%
15.1.3	94492	SINAPI	REGISTRO DE ESFERA, PVC, SOLDÁVEL, COM VOLANTE, DN 50 MM - FORNECIMENTO E INSTALAÇÃO. AF 08/2021	UN	79,22	1,00	-	-	-	79,22	-	-	-	0,00%
15.1.4	94681	SINAPI	CURVA 90 GRAUS, PVC, SOLDÁVEL, DN 60 MM, INSTALADO EM RESERVAÇÃO PREDIAL DE ÁGUA - FORNECIMENTO E INSTALAÇÃO. AF 04/2024	UN	54,36	1,00	-	-	-	54,36	-	-	-	0,00%
15.1.5	94662	SINAPI	ADAPTADOR CURTO COM BOLSA E ROSCA PARA REGISTRO, PVC, SOLDÁVEL, DN 50 MM X 1 1/2", INSTALADO EM RESERVAÇÃO PREDIAL DE ÁGUA - FORNECIMENTO E INSTALAÇÃO. AF 04/2024	UN	12,18	3,00	-	-	-	36,54	-	-	-	0,00%
15.1.6	103986	SINAPI	CURVA 90 GRAUS, PVC, SOLDÁVEL, DN 50MM, INSTALADO EM RAMAL DE DISTRIBUIÇÃO DE ÁGUA - FORNECIMENTO E INSTALAÇÃO. AF 06/2022	UN	31,49	17,00	-	-	-	535,33	-	-	-	0,00%
15.1.7	103979	SINAPI	TUBO, PVC, SOLDÁVEL, DE 50MM, INSTALADO EM RAMAL DE DISTRIBUIÇÃO DE ÁGUA - FORNECIMENTO E INSTALAÇÃO. AF 06/2022	M	34,39	54,40	-	-	-	1.870,81	-	-	-	0,00%
15.1.8	6090	ORSE	Ligação Predial de Água no Passeio em 1 1/2", com fornecimento do material, inclusive hidrômetro de 20m3/h e caixa de proteção c/tampa de concreto. Rev. 01 - 10/2022	un	1.576,06	1,00	-	-	-	1.576,06	-	-	-	0,00%
15.1.9	89353	SINAPI	REGISTRO DE GAVETA BRUTO, LATÃO, ROSCÁVEL, 3/4" - FORNECIMENTO E INSTALAÇÃO. AF 08/2021	UN	49,28	1,00	-	-	-	49,28	-	-	-	0,00%
15.1.10	94794	SINAPI	REGISTRO DE GAVETA BRUTO, LATÃO, ROSCÁVEL, 1 1/2", COM ACABAMENTO E CANOPLA CROMADOS - FORNECIMENTO E INSTALAÇÃO. AF 08/2021	UN	207,60	1,00	-	-	-	207,60	-	-	-	0,00%
15.1.11	89987	SINAPI	REGISTRO DE GAVETA BRUTO, LATÃO, ROSCÁVEL, 3/4", COM ACABAMENTO E CANOPLA CROMADOS - FORNECIMENTO E INSTALAÇÃO. AF 08/2021	UN	117,25	24,00	-	-	-	2.814,00	-	-	-	0,00%
15.1.12	89985	SINAPI	REGISTRO DE PRESSÃO BRUTO, LATÃO, ROSCÁVEL, 3/4", COM ACABAMENTO E CANOPLA CROMADOS - FORNECIMENTO E INSTALAÇÃO. AF 08/2021	UN	111,33	2,00	-	-	-	222,66	-	-	-	0,00%
15.1.13	92365	SINAPI	TUBO DE AÇO GALVANIZADO COM COSTURA, CLASSE MÉDIA, DN 40 (1 1/2"), CONEXÃO ROSQUEADA, INSTALADO EM REDE DE ALIMENTAÇÃO PARA HIBRANTE - FORNECIMENTO E INSTALAÇÃO. AF 10/2020	M	67,63	2,00	-	-	-	135,26	-	-	-	0,00%
15.1.14	92336	SINAPI	TUBO DE AÇO GALVANIZADO COM COSTURA, CLASSE MÉDIA, CONEXÃO RANHURADA, DN 65 (2 1/2"), INSTALADO EM PRUMADAS - FORNECIMENTO E INSTALAÇÃO. AF 10/2020	M	118,66	1,00	-	-	-	118,66	-	-	-	0,00%
15.1.15	89373	SINAPI	LUVA DE REDUÇÃO, PVC, SOLDÁVEL, DN 25MM X 20MM, INSTALADO EM RAMAL OU SUB-RAMAL DE ÁGUA - FORNECIMENTO E INSTALAÇÃO. AF 06/2022	UN	8,14	2,00	-	-	-	16,28	-	-	-	0,00%
15.1.16	89593	SINAPI	LUVA COM ROSCA, PVC, SOLDÁVEL, DN 50MM X 1 1/2", INSTALADO EM PRUMADA DE ÁGUA - FORNECIMENTO E INSTALAÇÃO. AF 06/2022	UN	27,67	2,00	-	-	-	55,34	-	-	-	0,00%
15.1.17	94656	SINAPI	ADAPTADOR CURTO COM BOLSA E ROSCA PARA REGISTRO, PVC, SOLDÁVEL, DN 25 MM X 3/4", INSTALADO EM RESERVAÇÃO PREDIAL DE ÁGUA - FORNECIMENTO E INSTALAÇÃO. AF 04/2024	UN	3,87	52,00	-	-	-	201,24	-	-	-	0,00%
15.1.18	104002	SINAPI	ADAPTADOR CURTO COM BOLSA E ROSCA PARA REGISTRO, PVC, SOLDÁVEL, DN 50MM X 1 1/4", INSTALADO EM RAMAL DE DISTRIBUIÇÃO DE ÁGUA - FORNECIMENTO E INSTALAÇÃO. AF 06/2022	UN	19,67	1,00	-	-	-	19,67	-	-	-	0,00%
15.1.19	103948	SINAPI	BUCHA DE REDUÇÃO, CURTA, PVC, SOLDÁVEL, DN 32 X 25 MM, INSTALADO EM RAMAL OU SUB-RAMAL DE ÁGUA - FORNECIMENTO E INSTALAÇÃO. AF 06/2022	UN	8,98	3,00	-	-	-	26,94	-	-	-	0,00%
15.1.20	103966	SINAPI	BUCHA DE REDUÇÃO, LONGA, PVC, SOLDÁVEL, DN 50 X 25 MM, INSTALADO EM PRUMADA DE ÁGUA - FORNECIMENTO E INSTALAÇÃO. AF 06/2022	UN	10,78	1,00	-	-	-	10,78	-	-	-	0,00%

 Bruno Hugo B. Inácio
 Engenheiro Civil
 CREC 38.291 DPE

BOLETIM DE MEDIÇÃO 05

OBJETO: EXECUÇÃO DE CONSTRUÇÃO DE UNIDADE BÁSICA DE SAÚDE – UBS, PORTE 1, NO BAIRRO JAQUEIRÃO.										VALOR DO CONTRATO:		1.964.658,05		
LOCAL: SALOÁ-PE										SALDO ANTERIOR:		1.226.944,52		
PROCESSO ADMINISTRATIVO Nº 01/2025										ESTA MEDIÇÃO:		138.066,36		
CONCORRÊNCIA Nº 01/2025										SALDO ATUAL:		1.088.878,16		
CONTRATADA: B L Construtora e Serviços Ltda - ME - CNPJ: 14.780.722/0001-10										DATA:		22/04/2026		
ITEM	FONTE			UNID	RS UNIT: C/ BDI	QUANTIDADES				FINANCEIRO				EXECUTADO (%)
	Código	Banco	DESCRIÇÃO			CONTRATADO	ACUMULADO ANTERIOR	MEDIDO	ACUMULADO ATUAL	CONTRATADO	ACUMULADO ANTERIOR	MEDIDO	ACUMULADO ATUAL	
15.1.21	104003	SINAPI	BUCHA DE REDUÇÃO , LONGA, PVC, SOLDÁVEL, DN 50 X 32 MM, INSTALADO EM RAMAL DE DISTRIBUIÇÃO DE ÁGUA - FORNECIMENTO E INSTALAÇÃO. AF. 06/2022	UN	16,54	1,00	-	-	16,54	-	-	-	0,00%	
15.1.22	89490	SINAPI	CURVA 45 GRAUS, PVC, SOLDÁVEL, DN 25MM, INSTALADO EM PRUMADA DE ÁGUA - FORNECIMENTO E INSTALAÇÃO. AF. 06/2022	UN	8,06	1,00	-	-	8,06	-	-	-	0,00%	
15.1.23	89489	SINAPI	CURVA 90 GRAUS, PVC, SOLDÁVEL, DN 25MM, INSTALADO EM PRUMADA DE ÁGUA - FORNECIMENTO E INSTALAÇÃO. AF. 06/2022	UN	8,69	81,00	-	-	703,89	-	-	-	0,00%	
15.1.24	89384	SINAPI	CURVA DE TRANSPOSIÇÃO, PVC, SOLDÁVEL, DN 25MM, INSTALADO EM RAMAL OU SUB-RAMAL DE ÁGUA - FORNECIMENTO E INSTALAÇÃO. AF. 06/2022	UN	14,83	1,00	-	-	14,83	-	-	-	0,00%	
15.1.25	89530	SINAPI	LUVA DE CORRER, PVC, SOLDÁVEL, DN 25MM, INSTALADO EM PRUMADA DE ÁGUA - FORNECIMENTO E INSTALAÇÃO. AF. 06/2022	UN	18,17	25,00	-	-	454,25	-	-	-	0,00%	
15.1.26	89577	SINAPI	LUVA DE CORRER, PVC, SOLDÁVEL, DN 50MM, INSTALADO EM PRUMADA DE ÁGUA - FORNECIMENTO E INSTALAÇÃO. AF. 06/2022	UN	40,95	1,00	-	-	40,95	-	-	-	0,00%	
15.1.27	89356	SINAPI	TUBO, PVC, SOLDÁVEL, DE 25MM, INSTALADO EM RAMAL OU SUB-RAMAL DE ÁGUA - FORNECIMENTO E INSTALAÇÃO. AF. 06/2022	M	27,38	298,60	-	-	8.175,66	-	-	-	0,00%	
15.1.28	89357	SINAPI	TUBO, PVC, SOLDÁVEL, DE 32MM, INSTALADO EM RAMAL OU SUB-RAMAL DE ÁGUA - FORNECIMENTO E INSTALAÇÃO. AF. 06/2022	M	37,53	31,40	-	-	1.178,44	-	-	-	0,00%	
15.1.29	89448	SINAPI	TUBO, PVC, SOLDÁVEL, DE 40MM, INSTALADO EM PRUMADA DE ÁGUA - FORNECIMENTO E INSTALAÇÃO. AF. 06/2022	M	18,71	0,10	-	-	1,87	-	-	-	0,00%	
15.1.30	89869	SINAPI	TE, PVC, SOLDÁVEL, DN 25MM, INSTALADO EM DRENO DE AR-CONDICIONADO - FORNECIMENTO E INSTALAÇÃO. AF. 08/2022	UN	11,64	37,00	-	-	430,68	-	-	-	0,00%	
15.1.31	94690	SINAPI	TÊ, PVC, SOLDÁVEL, DN 32 MM INSTALADO EM RESERVAÇÃO PREDIAL DE ÁGUA - FORNECIMENTO E INSTALAÇÃO. AF. 04/2024	UN	12,52	1,00	-	-	12,52	-	-	-	0,00%	
15.1.32	104008	SINAPI	TE DE REDUÇÃO, 90 GRAUS, PVC, SOLDÁVEL, DN 50 MM X 32 MM, INSTALADO EM RAMAL DE DISTRIBUIÇÃO DE ÁGUA - FORNECIMENTO E INSTALAÇÃO. AF. 06/2022	UN	35,82	2,00	-	-	71,64	-	-	-	0,00%	
15.1.33	89400	SINAPI	TE DE REDUÇÃO, PVC, SOLDÁVEL, DN 32MM X 25MM, INSTALADO EM RAMAL OU SUB-RAMAL DE ÁGUA - FORNECIMENTO E INSTALAÇÃO. AF. 06/2022	UN	22,81	15,00	-	-	342,15	-	-	-	0,00%	
15.1.34	89627	SINAPI	TE DE REDUÇÃO, PVC, SOLDÁVEL, DN 50MM X 25MM, INSTALADO EM PRUMADA DE ÁGUA - FORNECIMENTO E INSTALAÇÃO. AF. 06/2022	UN	22,53	1,00	-	-	22,53	-	-	-	0,00%	
15.1.35	89366	SINAPI	JOELHO 90 GRAUS COM BUCHA DE LATÃO, PVC, SOLDÁVEL, DN 25MM, X 3/4 INSTALADO EM RAMAL OU SUB-RAMAL DE ÁGUA - FORNECIMENTO E INSTALAÇÃO. AF. 06/2022	UN	18,61	8,00	-	-	148,88	-	-	-	0,00%	
15.1.36	90373	SINAPI	JOELHO 90 GRAUS COM BUCHA DE LATÃO, PVC, SOLDÁVEL, DN 25MM, X 1/2 INSTALADO EM RAMAL OU SUB-RAMAL DE ÁGUA - FORNECIMENTO E INSTALAÇÃO. AF. 06/2022	UN	14,86	49,00	-	-	728,14	-	-	-	0,00%	
15.1.37	Cotação 01 - UBS Saloá	Próprio	RESERVATÓRIO METÁLICO TIPO TAÇA, CAPACIDADE 15M3 - FORNECIMENTO E INSTALAÇÃO	UND	57.144,05	1,00	-	-	57.144,05	-	-	-	0,00%	
15.1.38	89415	SINAPI	CURVA 90 GRAUS, PVC, SOLDÁVEL, DN 32MM, INSTALADO EM RAMAL DE DISTRIBUIÇÃO DE ÁGUA - FORNECIMENTO E INSTALAÇÃO. AF. 06/2022	UN	18,51	8,00	-	-	148,08	-	-	-	0,00%	
15.1.39	12882	ORSE	Pressurizador até 32mca/160w/220v	Un	1.111,97	2,00	-	-	2.223,94	-	-	-	0,00%	
15.1.40	102610	SINAPI	CAIXA D'ÁGUA EM POLIETILENO, 3000 LITROS - FORNECIMENTO E INSTALAÇÃO. AF. 06/2021	UN	2.233,55	1,00	-	-	2.233,55	-	-	-	0,00%	
15.2			SANITÁRIA						34.116,91		24.314,98	24.314,98	71,27%	
15.2.1	89707	SINAPI	CAIXA SIFONADA, PVC, DN 100 X 100 X 50 MM, JUNTA ELÁSTICA, FORNECIDA E INSTALADA EM RAMAL DE DESCARGA OU EM RAMAL DE ESGOTO SANITÁRIO. AF. 08/2022	UN	50,67	1,00	1,00	1,00	50,67	50,67	50,67	100,00%		
15.2.2	4883	ORSE	Caixa de inspeção 0.60 x 0.60 x 0.60m	un	791,78	4,00	-	-	3.167,12	-	-	-	0,00%	
15.2.3	104328	SINAPI	CAIXA SIFONADA, COM GRELHA QUADRADA, PVC, DN 150 X 150 X 50 MM, JUNTA SOLDÁVEL, FORNECIDA E INSTALADA EM RAMAL DE DESCARGA OU EM RAMAL DE ESGOTO SANITÁRIO. AF. 08/2022	UN	71,17	17,00	17,00	17,00	1.209,89	1.209,89	1.209,89	100,00%		
15.2.4	89708	SINAPI	CAIXA SIFONADA, PVC, DN 150 X 185 X 75 MM, JUNTA ELÁSTICA, FORNECIDA E INSTALADA EM RAMAL DE DESCARGA OU EM RAMAL DE ESGOTO SANITÁRIO. AF. 08/2022	UN	103,57	1,00	1,00	1,00	103,57	103,57	103,57	100,00%		
15.2.5	89709	SINAPI	CAIXA SIFONADA, PVC, DN 100 X 40 MM, JUNTA SOLDÁVEL, FORNECIDA E INSTALADA EM RAMAL DE DESCARGA OU EM RAMAL DE ESGOTO SANITÁRIO. AF. 08/2022	UN	21,61	3,00	3,00	3,00	64,83	64,83	64,83	100,00%		
15.2.6	86883	SINAPI	SIFÃO DO TIPO FLEXÍVEL EM PVC 1 X 1 1/2 - FORNECIMENTO E INSTALAÇÃO. AF. 01/2020	UN	12,62	29,00	-	-	365,98	-	-	-	0,00%	
15.2.7	86879	SINAPI	VÁLVULA EM PLÁSTICO 1" PARA PIA, TANQUE OU LAVATÓRIO, COM OU SEM LADRÃO - FORNECIMENTO E INSTALAÇÃO. AF. 01/2020	UN	10,40	30,00	-	-	312,00	-	-	-	0,00%	
15.2.8	104063	SINAPI	CURVA LONGA, 45 GRAUS, PVC OCRE, JUNTA ELÁSTICA, DN 100 MM, PARA COLETOR PREDIAL DE ESGOTO. AF. 06/2022	UN	76,90	10,00	10,00	10,00	769,00	769,00	769,00	100,00%		
15.2.9	89811	SINAPI	CURVA CURTA 90 GRAUS, PVC, SÉRIE NORMAL, ESGOTO PREDIAL, DN 100 MM, JUNTA ELÁSTICA, FORNECIDA E INSTALADO EM PRUMADA DE ESGOTO SANITÁRIO OU VENTILAÇÃO. AF. 08/2022	UN	51,89	8,00	8,00	8,00	415,12	415,12	415,12	100,00%		
15.2.10	89728	SINAPI	CURVA CURTA 90 GRAUS, PVC, SÉRIE NORMAL, ESGOTO PREDIAL, DN 40 MM, JUNTA SOLDÁVEL, FORNECIDA E INSTALADO EM RAMAL DE DESCARGA OU RAMAL DE ESGOTO SANITÁRIO. AF. 08/2022	UN	14,93	49,00	49,00	49,00	731,57	731,57	731,57	100,00%		
15.2.11	89726	SINAPI	JOELHO 45 GRAUS, PVC, SÉRIE NORMAL, ESGOTO PREDIAL, DN 40 MM, JUNTA SOLDÁVEL, FORNECIDA E INSTALADO EM RAMAL DE DESCARGA OU RAMAL DE ESGOTO SANITÁRIO. AF. 08/2022	UN	11,90	25,00	25,00	25,00	297,50	297,50	297,50	100,00%		
15.2.12	89732	SINAPI	JOELHO 45 GRAUS, PVC, SÉRIE NORMAL, ESGOTO PREDIAL, DN 50 MM, JUNTA ELÁSTICA, FORNECIDA E INSTALADO EM RAMAL DE DESCARGA OU RAMAL DE ESGOTO SANITÁRIO. AF. 08/2022	UN	19,18	25,00	25,00	25,00	479,50	479,50	479,50	100,00%		
15.2.13	89739	SINAPI	JOELHO 45 GRAUS, PVC, SÉRIE NORMAL, ESGOTO PREDIAL, DN 75 MM, JUNTA ELÁSTICA, FORNECIDA E INSTALADO EM RAMAL DE DESCARGA OU RAMAL DE ESGOTO SANITÁRIO. AF. 08/2022	UN	28,76	3,00	3,00	3,00	86,28	86,28	86,28	100,00%		
15.2.14	89731	SINAPI	JOELHO 90 GRAUS, PVC, SÉRIE NORMAL, ESGOTO PREDIAL, DN 50 MM, JUNTA ELÁSTICA, FORNECIDA E INSTALADO EM RAMAL DE DESCARGA OU RAMAL DE ESGOTO SANITÁRIO. AF. 08/2022	UN	18,37	44,00	44,00	44,00	808,28	808,28	808,28	100,00%		
15.2.15	89724	SINAPI	JOELHO 90 GRAUS, PVC, SÉRIE NORMAL, ESGOTO PREDIAL, DN 40 MM, JUNTA SOLDÁVEL, FORNECIDA E INSTALADO EM RAMAL DE DESCARGA OU RAMAL DE ESGOTO SANITÁRIO. AF. 08/2022	UN	11,66	29,00	29,00	29,00	338,14	338,14	338,14	100,00%		
15.2.16	104345	SINAPI	JUNÇÃO DE REDUÇÃO INVERTIDA, PVC, SÉRIE NORMAL, ESGOTO PREDIAL, DN 100 X 50 MM, JUNTA ELÁSTICA, FORNECIDA E INSTALADO EM RAMAL DE DESCARGA OU RAMAL DE ESGOTO SANITÁRIO. AF. 08/2022	UN	51,45	11,00	11,00	11,00	565,95	565,95	565,95	100,00%		
15.2.17	89783	SINAPI	JUNÇÃO SIMPLES, PVC, SÉRIE NORMAL, ESGOTO PREDIAL, DN 40 MM, JUNTA SOLDÁVEL, FORNECIDA E INSTALADO EM RAMAL DE DESCARGA OU RAMAL DE ESGOTO SANITÁRIO. AF. 08/2022	UN	16,96	6,00	6,00	6,00	101,76	101,76	101,76	100,00%		
15.2.18	104350	SINAPI	JUNÇÃO DE REDUÇÃO INVERTIDA, PVC, SÉRIE NORMAL, ESGOTO PREDIAL, DN 75 X 50 MM, JUNTA ELÁSTICA, FORNECIDA E INSTALADO EM PRUMADA DE ESGOTO SANITÁRIO OU VENTILAÇÃO. AF. 08/2022	UN	36,40	1,00	1,00	1,00	36,40	36,40	36,40	100,00%		
15.2.19	89795	SINAPI	JUNÇÃO SIMPLES, PVC, SÉRIE NORMAL, ESGOTO PREDIAL, DN 75 X 75 MM, JUNTA ELÁSTICA, FORNECIDA E INSTALADO EM RAMAL DE DESCARGA OU RAMAL DE ESGOTO SANITÁRIO. AF. 08/2022	UN	49,16	1,00	1,00	1,00	49,16	49,16	49,16	100,00%		
15.2.20	89549	SINAPI	REDUÇÃO EXCÊNTRICA, PVC, SÉRIE R, ÁGUA PLUVIAL, DN 75 X 50 MM, JUNTA ELÁSTICA, FORNECIDA E INSTALADO EM RAMAL DE ENCAMINHAMENTO. AF. 06/2022	UN	23,25	1,00	1,00	1,00	23,25	23,25	23,25	100,00%		
15.2.21	9387	ORSE	Tubo pvc rígido c/anel borracha, serie reforçada, p/esgoto e aguas pluviais, d = 100mm	m	56,33	107,90	107,90	107,90	6.078,00	6.078,00	6.078,00	100,00%		
15.2.22	9385	ORSE	Tubo pvc rígido c/anel borracha, serie reforçada, p/esgoto e aguas pluviais, d = 50mm	m	28,89	40,60	40,60	40,60	1.172,93	1.172,93	1.172,93	100,00%		
15.2.23	9386	ORSE	Tubo pvc rígido c/anel borracha, serie reforçada, p/esgoto e aguas pluviais, d = 75mm	m	38,39	25,60	25,60	25,60	982,78	982,78	982,78	100,00%		
15.2.24	1030	ORSE	Tubo pvc rígido soldável marrom p/ água, d = 40 mm (1 1/4")	m	50,78	60,20	60,20	60,20	3.056,95	3.056,95	3.056,95	100,00%		
15.2.25	1524	ORSE	Tubo pvc rígido soldável ponta e bolsa p/ esgoto predial, d = 40 mm	m	19,45	17,40	17,40	17,40	338,43	338,43	338,43	100,00%		
15.2.26	9389	ORSE	Tubo pvc rígido soldável, serie reforçada, p/esgoto e aguas pluviais, d = 40mm	m	22,03	97,30	97,30	97,30	2.143,51	2.143,51	2.143,51	100,00%		
15.2.27	89782	SINAPI	TE, PVC, SÉRIE NORMAL, ESGOTO PREDIAL, DN 40 X 40 MM, JUNTA SOLDÁVEL, FORNECIDA E INSTALADO EM RAMAL DE DESCARGA OU RAMAL DE ESGOTO SANITÁRIO. AF. 08/2022	UN	16,83	1,00	1,00	1,00	16,83	16,83	16,83	100,00%		
15.2.28	1595	ORSE	Vedação para saída de vaso sanitário em pvc rígido soldável, para esgoto primário, diâm = 100mm	un	28,34	8,00	-	-	226,72	-	-	-	0,00%	

Bruno Hugo B. Inocêncio
 Engenheiro Civil
 CREA 38.291-DPE

BOLETIM DE MEDIÇÃO 05

OBJETO: EXECUÇÃO DE CONSTRUÇÃO DE UNIDADE BÁSICA DE SAÚDE – UBS, PORTE 1, NO BAIRRO JAQUEIRÃO.										VALOR DO CONTRATO:		1.964.658,05	
LOCAL: SALOIA-PE										SALDO ANTERIOR:		1.226.944,52	
PROCESSO ADMINISTRATIVO Nº 01/2025										ESTA MEDIÇÃO:		138.066,36	
CONCORRÊNCIA Nº 01/2025										SALDO ATUAL:		1.088.878,16	
CONTRATADA: B L Construtora e Serviços Ltda - ME - CNPJ: 14.780.722/0001-10										DATA:		22/04/2026	
ITEM	FONTE			UNID	RS UNIT: C/ BDI	QUANTIDADES			FINANCEIRO			EXECUTADO (%)	
	Código	Banco	DESCRIÇÃO			CONTRATADO	ACUMULADO ANTERIOR	MEDIDO	ACUMULADO ATUAL	CONTRATADO	ACUMULADO ANTERIOR		MEDIDO
15.2.29	89373	SINAPI	LUVA DE REDUÇÃO, PVC, SOLDÁVEL, DN 25MM X 20MM, INSTALADO EM RAMAL OU SUB-RAMAL DE ÁGUA - FORNECIMENTO E INSTALAÇÃO. AF 06/2022	UN	8,14	17,00		17,00	138,38		138,38	138,38	100,00%
15.2.30	104014	SINAPI	BUCHA DE REDUÇÃO, LONGA, PVC, SOLDÁVEL, DN 40 X 25 MM, INSTALADO EM RAMAL DE DISTRIBUIÇÃO DE ÁGUA - FORNECIMENTO E INSTALAÇÃO. AF 06/2022	UN	12,19	17,00		17,00	207,23		207,23	207,23	100,00%
15.2.31	89384	SINAPI	CURVA DE TRANSPOSIÇÃO, PVC, SOLDÁVEL, DN 25MM, INSTALADO EM RAMAL OU SUB-RAMAL DE ÁGUA - FORNECIMENTO E INSTALAÇÃO. AF 06/2022	UN	14,83	17,00		17,00	252,11		252,11	252,11	100,00%
15.2.32	89408	SINAPI	JOELHO 90 GRAUS, PVC, SOLDÁVEL, DN 25MM, INSTALADO EM RAMAL DE DISTRIBUIÇÃO DE ÁGUA - FORNECIMENTO E INSTALAÇÃO. AF 06/2022	UN	9,95	34,00		34,00	338,30		338,30	338,30	100,00%
15.2.33	89356	SINAPI	TUBO, PVC, SOLDÁVEL, DE 25MM, INSTALADO EM RAMAL OU SUB-RAMAL DE ÁGUA - FORNECIMENTO E INSTALAÇÃO. AF 06/2022	M	27,38	102,00		102,00	2.792,76		2.792,76	2.792,76	100,00%
15.2.34	86882	SINAPI	SIFÃO DO TIPO GARRAFA/COPO EM PVC 1.1/4" X 1.1/2" - FORNECIMENTO E INSTALAÇÃO. AF 01/2020	UN	23,12	1,00		-	23,12		-	-	0,00%
15.2.35	9760	ORSE	Joelho 45º de pvc rígido, série R, diâm = 50mm	un	23,25	1,00		1,00	23,25		23,25	23,25	100,00%
15.2.36	12846	ORSE	Caixa de coletora de talvegue - CCT 02 (padrão DNIT)	un	5.609,13	1,00		-	5.609,13		-	-	0,00%
15.2.37	94962	SINAPI	CONCRETO MAGRO PARA LASTRO, TRACO 1:4:5-5 (EM MASSA SECA DE CIMENTO/ AREIA MÉDIA/ BRITA 1) - PREPARO MECÂNICO COM BETONEIRA 400 L. AF 05/2021	m³	489,34	0,20		-	97,86		-	-	0,00%
15.2.38	104348	SINAPI	TERMINAL DE VENTILAÇÃO, PVC, SÉRIE NORMAL, ESGOTO PREDIAL, DN 50 MM, JUNTA SOLDÁVEL, FORNECIDO E INSTALADO EM PRUMADA DE ESGOTO SANITÁRIO OU VENTILAÇÃO. AF 08/2022	UN	12,31	19,00		19,00	233,89		233,89	233,89	100,00%
15.2.39	89825	SINAPI	TE, PVC, SÉRIE NORMAL, ESGOTO PREDIAL, DN 50 X 50 MM, JUNTA ELÁSTICA, FORNECIDO E INSTALADO EM PRUMADA DE ESGOTO SANITÁRIO OU VENTILAÇÃO. AF 08/2022	UN	21,47	17,00		17,00	364,99		364,99	364,99	100,00%
15.2.40	89829	SINAPI	TE, PVC, SÉRIE NORMAL, ESGOTO PREDIAL, DN 75 X 75 MM, JUNTA ELÁSTICA, FORNECIDO E INSTALADO EM PRUMADA DE ESGOTO SANITÁRIO OU VENTILAÇÃO. AF 08/2022	UN	43,77	1,00		1,00	43,77		43,77	43,77	100,00%
15.3			PLUVIAL						20.083,12				0,00%
15.3.1	3234	ORSE	Caixa de passagem em alvenaria de tijolos maciços esp. = 0,12m, dim. int. = 0,50 x 0,50 x 0,60m, com grelha de ferro fundido.	un	597,18	4,00		-	2.388,72		-	-	0,00%
15.3.2	6409	ORSE	*Caixa de passagem em alvenaria de tijolos maciços esp=12cm, dim. int. 0,60x0,60x1,00m, sem tampa	un	489,68	2,00		-	979,36		-	-	0,00%
15.3.3	053039	SBC	RALO HEMISFÉRICO 100mm PVC (RALO ABACAXI)	UN	71,49	2,00		-	142,98		-	-	0,00%
15.3.4	104063	SINAPI	CURVA LONGA, 45 GRAUS, PVC OCRE, JUNTA ELÁSTICA, DN 100 MM, PARA COLETOR PREDIAL DE ESGOTO. AF 06/2022	UN	76,90	3,00		-	230,70		-	-	0,00%
15.3.5	89811	SINAPI	CURVA CURTA 90 GRAUS, PVC, SÉRIE NORMAL, ESGOTO PREDIAL, DN 100 MM, JUNTA ELÁSTICA, FORNECIDO E INSTALADO EM PRUMADA DE ESGOTO SANITÁRIO OU VENTILAÇÃO. AF 08/2022	UN	51,89	15,00		-	778,35		-	-	0,00%
15.3.6	89742	SINAPI	CURVA CURTA 90 GRAUS, PVC, SÉRIE NORMAL, ESGOTO PREDIAL, DN 75 MM, JUNTA ELÁSTICA, FORNECIDO E INSTALADO EM RAMAL DE DESCARGA OU RAMAL DE ESGOTO SANITÁRIO. AF 08/2022	UN	46,82	1,00		-	46,82		-	-	0,00%
15.3.7	89797	SINAPI	JUNÇÃO SIMPLES, PVC, SÉRIE NORMAL, ESGOTO PREDIAL, DN 100 X 100 MM, JUNTA ELÁSTICA, FORNECIDO E INSTALADO EM RAMAL DE DESCARGA OU RAMAL DE ESGOTO SANITÁRIO. AF 08/2022	UN	61,48	1,00		-	61,48		-	-	0,00%
15.3.8	054083	SBC	LUVA DUPLA PVC 100mm	UN	71,01	1,00		-	71,01		-	-	0,00%
15.3.9	89599	SINAPI	LUVA SIMPLES, PVC, SÉRIE R, ÁGUA PLUVIAL, DN 75 MM, JUNTA ELÁSTICA, FORNECIDO E INSTALADO EM CONDUTORES VERTICAIS DE ÁGUAS PLUVIAIS. AF 06/2022	UN	28,79	1,00		-	28,79		-	-	0,00%
15.3.10	89557	SINAPI	REDUÇÃO EXCÊNTRICA, PVC, SÉRIE R, ÁGUA PLUVIAL, DN 100 X 75 MM, JUNTA ELÁSTICA, FORNECIDO E INSTALADO EM RAMAL DE ENCAMINHAMENTO. AF 06/2022	UN	37,84	1,00		-	37,84		-	-	0,00%
15.3.11	5161	ORSE	Fornecimento de tubo de pvc junta elástica integrada, ponta e bolsa classe 12diam = 100mm	m	71,08	84,20		-	5.984,93		-	-	0,00%
15.3.12	1533	ORSE	Tubo pvc rígido c/anel borracha, serie normal, p/esgoto predial, d = 150mm	m	71,46	41,70		-	2.979,88		-	-	0,00%
15.3.13	1033	ORSE	Tubo pvc rígido soldável marrom p/ água, d = 75 mm (2 1/2")	m	98,07	6,00		-	588,42		-	-	0,00%
15.3.14	COMP06 UBS	Próprio	CURVA PVC PARA REDE COLETOR ESGOTO, 45 GR, 200 MM, COM JUNTA ELÁSTICA.	UND	775,96	1,00		-	775,96		-	-	0,00%
15.3.15	90696	SINAPI	TUBO DE PVC PARA REDE COLETORA DE ESGOTO DE PAREDE MACIÇA, DN 200 MM, JUNTA ELÁSTICA - FORNECIMENTO E ASSENTAMENTO. AF 01/2021	M	163,43	10,30		-	1.683,32		-	-	0,00%
15.3.16	89408	SINAPI	JOELHO 90 GRAUS, PVC, SOLDÁVEL, DN 25MM, INSTALADO EM RAMAL DE DISTRIBUIÇÃO DE ÁGUA - FORNECIMENTO E INSTALAÇÃO. AF 06/2022	UN	9,95	18,00		-	179,10		-	-	0,00%
15.3.17	89356	SINAPI	TUBO, PVC, SOLDÁVEL, DE 25MM, INSTALADO EM RAMAL OU SUB-RAMAL DE ÁGUA - FORNECIMENTO E INSTALAÇÃO. AF 06/2022	M	27,38	109,90		-	3.009,06		-	-	0,00%
15.3.18	89869	SINAPI	TE, PVC, SOLDÁVEL, DN 25MM, INSTALADO EM DRENO DE AR-CONDICIONADO - FORNECIMENTO E INSTALAÇÃO. AF 08/2022	UN	11,64	10,00		-	116,40		-	-	0,00%
15.4			PREVENÇÃO E COMBATE A INCÊNDIO (PCI)						7.147,52				0,00%
15.4.1	12889	ORSE	Placa de sinalizacao, fotoluminescente, em pvc , com logotipo "Cuidado risco de choque elétrico"- Placa E5	un	21,91	5,00		-	109,55		-	-	0,00%
15.4.2	101910	SINAPI	EXTINTOR DE INCÊNDIO PORTÁTIL COM CARGA DE PQS DE 8 KG, CLASSE BC - FORNECIMENTO E INSTALAÇÃO. AF 10/2020 PE	UN	430,90	8,00		-	3.447,20		-	-	0,00%
15.4.3	12888	ORSE	Placa de sinalizacao, fotoluminescente, em pvc , com logotipo "Extintor de incendio portátil"- Placa E5	un	20,24	8,00		-	161,92		-	-	0,00%
15.4.4	7321	ORSE	Sinalizacao para deficientes - placa em pvc (ps), dim 150 x 150 mm	un	124,47	1,00		-	124,47		-	-	0,00%
15.4.5	11853	ORSE	Placa de sinalizacao de segurancia contra incendio, fotoluminescente, retangular, *20 x 40" cm, em pvc *2" mm anti-chamas (símbolos, cores e pictogramas conforme nbr 13434)	un	22,86	3,00		-	68,58		-	-	0,00%
15.4.6	10363	ORSE	Placa de sinalizacao em acrílico, dimensões 0.12 x 0.12 m, e=2mm	un	34,22	2,00		-	68,44		-	-	0,00%
15.4.7	12884	ORSE	Placa de sinalizacao, fotoluminescente, 38x19 cm, em pvc , com seta indicativa de sentido (esquerda ou direita) de saída de emergência- Placa S2	un	29,00	37,00		-	1.073,00		-	-	0,00%
15.4.8	11866	ORSE	Luminária de emergência, de sobrepor, tipo balizamento com bloco autônomo, com autonomia de 3h, modelo LLE 1106-1DFB, da KBR ou similar	un	283,27	1,00		-	283,27		-	-	0,00%
15.4.9	10785	ORSE	Abrigo de sobrepor em chapa de aço carbono pintado com tinta a base de epoxi vermelha, dimensões 75x35x25cm	un	433,67	4,00		-	1.734,68		-	-	0,00%
15.4.10	12884	ORSE	Placa de sinalizacao, fotoluminescente, 38x19 cm, em pvc , com seta indicativa de sentido (esquerda ou direita) de saída de emergência- Placa S2	un	29,00	2,00		-	58,00		-	-	0,00%
15.4.11	12137	ORSE	Placa de sinalizacao de segurancia contra incendio, fotoluminescente, quadrada, *20 x 20" cm, em pvc *2" mm anti-chamas (símbolos, cores e pictogramas conforme nbr 13434)	un	18,41	1,00		-	18,41		-	-	0,00%
16.0			INSTALAÇÕES ELÉTRICAS						217.590,10	32.653,46	33.317,10	65.970,56	30,32%
16.1			INFRAESTRUTURA						155.706,15	32.653,46	8.940,38	41.593,84	26,71%
16.1.1	9925	ORSE	Bucha com arruela em liga especial zamak p/eletroduto 32mm, d=1 1/4"	un	2,38	1,00		-	2,38		-	-	0,00%
16.1.2	91940	SINAPI	CAIXA RETANGULAR 4" X 2" MÉDIA (1,30 M DO PISO), PVC, INSTALADA EM PAREDE - FORNECIMENTO E INSTALAÇÃO. AF 03/2023	UN	22,70	292,00	76,00	76,00	6.628,40	1.725,20	-	1.725,20	26,03%
16.1.3	91937	SINAPI	CAIXA OCTOGONAL 3" X 3" PVC, INSTALADA EM LAJE - FORNECIMENTO E INSTALAÇÃO. AF 03/2023	UN	21,17	86,00	75,00	75,00	1.820,62	1.587,75	-	1.587,75	87,21%
16.1.4	92868	SINAPI	CAIXA RETANGULAR 4" X 2" MÉDIA (1,30 M DO PISO), METÁLICA, INSTALADA EM PAREDE - FORNECIMENTO E INSTALAÇÃO. AF 03/2023	UN	20,08	5,00		-	100,40		-	-	0,00%
16.1.5	91920	SINAPI	CURVA 90 GRAUS PARA ELETRODUTO, PVC, ROSCÁVEL, DN 40 MM (1 1/4"), PARA CIRCUITOS TERMINAIS, INSTALADA EM PAREDE - FORNECIMENTO E INSTALAÇÃO. AF 03/2023	UN	30,68	1,00		-	30,68		-	-	0,00%
16.1.6	063444	SBC	LEITOS - PORCA E ARRUELA 3/8"	CJ	5,90	207,00		-	1.221,30		-	-	0,00%
16.1.7	078390	SBC	CHUMBADOR CB 3/8"x2.1/2" + PARAFUSO	UN	17,59	22,00		-	386,98		-	-	0,00%
16.1.8	063111	SBC	PARAFUSO LENTILHA 4x2x13mm COM PORCA E ARRUELA	UN	1,63	104,00		-	169,52		-	-	0,00%
16.1.9	078583	SBC	SUPORTE PARA FIXAÇÃO FITA ALUMÍNIO OU CABO COBRE NU	UN	6,07	22,00		-	133,54		-	-	0,00%
16.1.10	062690	SBC	VERGALHAO ACO GALV C/OM ROSCA TOTAL PARA PERFILADO 1/4"	M	15,47	22,00		-	340,34		-	-	0,00%

 Bruno Hugo B. Inocencio
 Engenheiro Civil
 CREA 38.291/DIPE

BOLETIM DE MEDIÇÃO 05

OBJETO: EXECUÇÃO DE CONSTRUÇÃO DE UNIDADE BÁSICA DE SAÚDE – UBS, PORTE 1, NO BAIRRO JAQUEIRÃO.													VALOR DO CONTRATO:		1.964.658,05
LOCAL: SALOA-PE													SALDO ANTERIOR:		1.226.944,52
PROCESSO ADMINISTRATIVO Nº 01/2025													ESTA MEDIÇÃO:		138.066,36
CONCORRÊNCIA Nº 01/2025													SALDO ATUAL:		1.088.878,16
CONTRATADA: B L Construtora e Serviços Ltda - ME - CNPJ: 14.780.722/0001-10													DATA:		22/04/2026
ITEM	FONTE			UNID	RS UNIT: C/ BDI	QUANTIDADES				FINANCEIRO				EXECUTADO (%)	
	Código	Banco	DESCRIÇÃO			CONTRATADO	ACUMULADO ANTERIOR	MEDIDO	ACUMULADO ATUAL	CONTRATADO	ACUMULADO ANTERIOR	MEDIDO	ACUMULADO ATUAL		
16.1.11	91935	SINAPI	CABO DE COBRE FLEXÍVEL ISOLADO, 16 MM², ANTI-CHAMA 0,6/1,0 KV, PARA CIRCUITOS TERMINAIS - FORNECIMENTO E INSTALAÇÃO. AF 03/2023	M	31,78	258,00	-	-	-	8.199,24	-	-	-	0,00%	
16.1.12	92984	SINAPI	CABO DE COBRE FLEXÍVEL ISOLADO, 25 MM², ANTI-CHAMA 0,6/1,0 KV, PARA REDE ENTERRADA DE DISTRIBUIÇÃO DE ENERGIA ELÉTRICA - FORNECIMENTO E INSTALAÇÃO. AF 12/2021	M	35,14	152,70	-	-	-	5.365,87	-	-	-	0,00%	
16.1.13	92986	SINAPI	CABO DE COBRE FLEXÍVEL ISOLADO, 35 MM², ANTI-CHAMA 0,6/1,0 KV, PARA REDE ENTERRADA DE DISTRIBUIÇÃO DE ENERGIA ELÉTRICA - FORNECIMENTO E INSTALAÇÃO. AF 12/2021	M	48,68	206,40	-	-	-	10.047,55	-	-	-	0,00%	
16.1.14	92988	SINAPI	CABO DE COBRE FLEXÍVEL ISOLADO, 50 MM², ANTI-CHAMA 0,6/1,0 KV, PARA REDE ENTERRADA DE DISTRIBUIÇÃO DE ENERGIA ELÉTRICA - FORNECIMENTO E INSTALAÇÃO. AF 12/2021	M	70,71	10,40	-	-	-	735,38	-	-	-	0,00%	
16.1.15	91931	SINAPI	CABO DE COBRE FLEXÍVEL ISOLADO, 6 MM², ANTI-CHAMA 0,6/1,0 KV, PARA CIRCUITOS TERMINAIS - FORNECIMENTO E INSTALAÇÃO. AF 03/2023	M	12,65	83,60	-	-	-	1.057,54	-	-	-	0,00%	
16.1.16	91924	SINAPI	CABO DE COBRE FLEXÍVEL ISOLADO, 1,5 MM², ANTI-CHAMA 450/750 V, PARA CIRCUITOS TERMINAIS - FORNECIMENTO E INSTALAÇÃO. AF 03/2023	M	3,69	1.935,30	-	-	-	7.141,25	-	-	-	0,00%	
16.1.17	91926	SINAPI	CABO DE COBRE FLEXÍVEL ISOLADO, 2,5 MM², ANTI-CHAMA 450/750 V, PARA CIRCUITOS TERMINAIS - FORNECIMENTO E INSTALAÇÃO. AF 03/2023	M	5,37	3.658,80	-	-	-	19.647,75	-	-	-	0,00%	
16.1.18	91928	SINAPI	CABO DE COBRE FLEXÍVEL ISOLADO, 4 MM², ANTI-CHAMA 450/750 V, PARA CIRCUITOS TERMINAIS - FORNECIMENTO E INSTALAÇÃO. AF 03/2023	M	8,36	677,00	-	-	-	5.659,72	-	-	-	0,00%	
16.1.19	91930	SINAPI	CABO DE COBRE FLEXÍVEL ISOLADO, 6 MM², ANTI-CHAMA 450/750 V, PARA CIRCUITOS TERMINAIS - FORNECIMENTO E INSTALAÇÃO. AF 03/2023	M	11,69	69,90	-	-	-	817,13	-	-	-	0,00%	
16.1.20	97886	SINAPI	CAIXA ENTERRADA ELÉTRICA RETANGULAR, EM ALVENARIA COM TUILOS CERÂMICOS MACIÇOS, FUNDO COM BRITA, DIMENSÕES INTERNAS: 0,300x0,300x0,300 M. AF 12/2020	UN	190,28	2,00	-	-	-	380,56	-	-	-	0,00%	
16.1.21	061461	SBC	CAIXA DE PASSAGEM CHAVE DE AÇO C/TAMPA APARAF. 200x200x100 PISO	UN	114,96	3,00	-	-	-	344,88	-	-	-	0,00%	
16.1.22	061462	SBC	CAIXA DE PASSAGEM DE AÇO C/ TAMPA APARAFUSADA 302X302X120	UN	257,66	1,00	-	-	-	257,66	-	-	-	0,00%	
16.1.23	91955	SINAPI	INTERRUPTOR PARALELO (1 MÓDULO), 10A/250V, INCLUINDO SUPORTE E PLACA - FORNECIMENTO E INSTALAÇÃO. AF 03/2023	UN	42,21	8,00	-	-	-	337,68	-	-	-	0,00%	
16.1.24	91961	SINAPI	INTERRUPTOR PARALELO (2 MÓDULOS), 10A/250V, INCLUINDO SUPORTE E PLACA - FORNECIMENTO E INSTALAÇÃO. AF 03/2023	UN	67,88	1,00	-	-	-	67,88	-	-	-	0,00%	
16.1.25	91957	SINAPI	INTERRUPTOR SIMPLES (1 MÓDULO) COM INTERRUPTOR PARALELO (1 MÓDULO), 10A/250V, INCLUINDO SUPORTE E PLACA - FORNECIMENTO E INSTALAÇÃO. AF 03/2023	UN	60,28	2,00	-	-	-	120,56	-	-	-	0,00%	
16.1.26	91953	SINAPI	INTERRUPTOR SIMPLES (1 MÓDULO), 10A/250V, INCLUINDO SUPORTE E PLACA - FORNECIMENTO E INSTALAÇÃO. AF 03/2023	UN	34,66	23,00	-	-	-	797,18	-	-	-	0,00%	
16.1.27	059208	SBC	PLACA COM UM FURO IMPERIA BRANCO IRIEL P/ SAÍDA CABO DE SOM	UN	13,66	26,00	-	-	-	355,16	-	-	-	0,00%	
16.1.28	062002	SBC	PLACA CAIXA SEM FURO	UN	10,71	18,00	-	-	-	192,78	-	-	-	0,00%	
16.1.29	062568	SBC	PLACA (ESPELHO) 1 POSTO HORIZONTAL 4x2 PIAL PLUS	UN	10,05	212,00	-	-	-	2.130,60	-	-	-	0,00%	
16.1.30	91996	SINAPI	TOMADA MÉDIA DE EMBUTIR (1 MÓDULO), 2P+T 10 A, INCLUINDO SUPORTE E PLACA - FORNECIMENTO E INSTALAÇÃO. AF 03/2023	UN	40,92	34,00	-	-	-	1.391,28	-	-	-	0,00%	
16.1.31	92028	SINAPI	INTERRUPTOR PARALELO (1 MÓDULO) COM 1 TOMADA DE EMBUTIR 2P+T 10 A, SEM SUPORTE E SEM PLACA - FORNECIMENTO E INSTALAÇÃO. AF 03/2023	UN	53,81	1,00	-	-	-	53,81	-	-	-	0,00%	
16.1.32	92022	SINAPI	INTERRUPTOR SIMPLES (1 MÓDULO) COM 1 TOMADA DE EMBUTIR 2P+T 10 A, SEM SUPORTE E SEM PLACA - FORNECIMENTO E INSTALAÇÃO. AF 03/2023	UN	46,21	10,00	-	-	-	462,10	-	-	-	0,00%	
16.1.33	92002	SINAPI	TOMADA MÉDIA DE EMBUTIR (2 MÓDULOS), 2P+T 10 A, SEM SUPORTE E SEM PLACA - FORNECIMENTO E INSTALAÇÃO. AF 03/2023	UN	52,52	72,00	-	-	-	3.781,44	-	-	-	0,00%	
16.1.34	92003	SINAPI	TOMADA MÉDIA DE EMBUTIR (2 MÓDULOS), 2P+T 20 A, SEM SUPORTE E SEM PLACA - FORNECIMENTO E INSTALAÇÃO. AF 03/2023	UN	57,47	22,00	-	-	-	1.264,34	-	-	-	0,00%	
16.1.35	92010	SINAPI	TOMADA MÉDIA DE EMBUTIR (3 MÓDULOS), 2P+T 10 A, SEM SUPORTE E SEM PLACA - FORNECIMENTO E INSTALAÇÃO. AF 03/2023	UN	76,85	2,00	-	-	-	153,70	-	-	-	0,00%	
16.1.36	91994	SINAPI	TOMADA MÉDIA DE EMBUTIR (1 MÓDULO), 2P+T 10 A, SEM SUPORTE E SEM PLACA - FORNECIMENTO E INSTALAÇÃO. AF 03/2023	UN	28,14	85,00	-	-	-	2.391,90	-	-	-	0,00%	
16.1.37	91995	SINAPI	TOMADA MÉDIA DE EMBUTIR (1 MÓDULO), 2P+T 20 A, SEM SUPORTE E SEM PLACA - FORNECIMENTO E INSTALAÇÃO. AF 03/2023	UN	30,61	11,00	-	-	-	336,71	-	-	-	0,00%	
16.1.38	452	ORSE	Disjuntor termomagnético tripolar 63 A, padrão DIN (Europeu - linha branca). curva C	un	137,12	2,00	-	-	-	274,24	-	-	-	0,00%	
16.1.39	064035	SBC	DISJUNTOR DIN TRIPOLAR 100A CURVA C STECK	UN	241,48	2,00	-	-	-	482,96	-	-	-	0,00%	
16.1.40	93653	SINAPI	DISJUNTOR MONOPOLAR TIPO DIN, CORRENTE NOMINAL DE 10A - FORNECIMENTO E INSTALAÇÃO. AF 10/2020	UN	17,81	1,00	-	-	-	17,81	-	-	-	0,00%	
16.1.41	93654	SINAPI	DISJUNTOR MONOPOLAR TIPO DIN, CORRENTE NOMINAL DE 16A - FORNECIMENTO E INSTALAÇÃO. AF 10/2020	UN	18,56	37,00	-	-	-	686,72	-	-	-	0,00%	
16.1.42	93661	SINAPI	DISJUNTOR BIPOLAR TIPO DIN, CORRENTE NOMINAL DE 16A - FORNECIMENTO E INSTALAÇÃO. AF 10/2020	UN	90,01	5,00	-	-	-	450,05	-	-	-	0,00%	
16.1.43	93662	SINAPI	DISJUNTOR BIPOLAR TIPO DIN, CORRENTE NOMINAL DE 20A - FORNECIMENTO E INSTALAÇÃO. AF 10/2020	UN	93,18	32,00	-	-	-	2.981,76	-	-	-	0,00%	
16.1.44	93664	SINAPI	DISJUNTOR BIPOLAR TIPO DIN, CORRENTE NOMINAL DE 32A - FORNECIMENTO E INSTALAÇÃO. AF 10/2020	UN	97,01	2,00	-	-	-	194,02	-	-	-	0,00%	
16.1.45	93665	SINAPI	DISJUNTOR BIPOLAR TIPO DIN, CORRENTE NOMINAL DE 40A - FORNECIMENTO E INSTALAÇÃO. AF 10/2020	UN	101,50	2,00	-	-	-	203,00	-	-	-	0,00%	
16.1.46	10237	ORSE	Disjuntor termomagnético bipolar 70 A, padrão DIN (Europeu - linha branca). curva C, corrente 5KA	un	124,60	2,00	-	-	-	249,20	-	-	-	0,00%	
16.1.47	454	ORSE	Disjuntor termomagnético tripolar 160 A, padrão DIN (Europeu - linha branca) 6SKA	un	337,58	1,00	-	-	-	337,58	-	-	-	0,00%	
16.1.48	064563	SBC	DISPOSITIVO PROTETOR DE SURTO 220V OU 127V, 20 KA, TRIFÁSICO	UN	371,55	14,00	-	-	-	5.201,70	-	-	-	0,00%	
16.1.49	00039480	SINAPI	DISPOSITIVO DPS CLASSE II, 1 POLO, TENSÃO MÁXIMA DE 460 V, CORRENTE MÁXIMA DE *90* KA (TIPO AC)	UN	511,56	4,00	-	-	-	2.046,24	-	-	-	0,00%	
16.1.50	064819	SBC	DISPOSITIVO DIF. RESIDUAL DR ALTA SENS. TETRAP. 100A	UN	554,47	1,00	-	-	-	554,47	-	-	-	0,00%	
16.1.51	13149	ORSE	Dispositivo DR tetrapolar 100 A, tipo AC, 30MA	un	399,12	2,00	-	-	-	798,24	-	-	-	0,00%	
16.1.52	063612	SBC	SAÍDA HORIZONTAL PARA ELETROCALHA 1 1/4"	UN	13,10	3,00	3,00	3,00	39,30	39,30	39,30	39,30	100,00%		
16.1.53	063052	SBC	CURVA VERTICAL EXTERNA PARA ELETROCALHA 100X50mm	UN	51,56	1,00	1,00	1,00	51,56	51,56	51,56	51,56	100,00%		
16.1.54	060107	SBC	ELETROCALHA PERFURADA TIPO "U" 100X50 CHAPA 20 SEM TAMPA	M	45,20	29,40	29,40	29,40	1.328,88	1.328,88	1.328,88	1.328,88	100,00%		
16.1.55	8685	ORSE	Soquete vertical 100 x 75 mm para fixação de eletrocalha metálica (ref.: Mopa ou similar)	un	17,59	22,00	22,00	22,00	386,98	386,98	386,98	386,98	100,00%		
16.1.56	9524	ORSE	Tela plana perfurada 50mm para eletrocalha metálica (ref.: mopa ou similar) - Rev 03	un	6,20	26,00	-	-	-	161,20	-	-	-	0,00%	
16.1.57	062562	SBC	TERMINAL PARA ELETROCALHA 100X50cm	UN	19,12	1,00	-	-	-	19,12	-	-	-	0,00%	
16.1.58	91837	SINAPI	ELETRODUTO FLEXÍVEL CORRUGADO REFORÇADO, PVC, DN 32 MM (1"), PARA CIRCUITOS TERMINAIS, INSTALADO EM FORRO - FORNECIMENTO E INSTALAÇÃO. AF 03/2023. PA	M	32,54	113,60	113,60	113,60	3.696,54	3.696,54	3.696,54	3.696,54	100,00%		
16.1.59	91835	SINAPI	ELETRODUTO FLEXÍVEL CORRUGADO REFORÇADO, PVC, DN 25 MM (3/4"), PARA CIRCUITOS TERMINAIS, INSTALADO EM FORRO - FORNECIMENTO E INSTALAÇÃO. AF 03/2023. PA	M	25,77	1.099,60	925,00	1.099,60	28.336,69	23.837,25	4.499,44	28.336,69	100,00%		
16.1.60	93008	SINAPI	ELETRODUTO RÍGIDO ROSCÁVEL, PVC, DN 50 MM (1 1/2"), PARA REDE ENTERRADA DE DISTRIBUIÇÃO DE ENERGIA ELÉTRICA - FORNECIMENTO E INSTALAÇÃO. AF 12/2021	M	25,12	42,90	42,90	42,90	1.077,64	1.077,64	1.077,64	1.077,64	100,00%		
16.1.61	91865	SINAPI	ELETRODUTO RÍGIDO ROSCÁVEL, PVC, DN 40 MM (1 1/4"), PARA CIRCUITOS TERMINAIS, INSTALADO EM FORRO - FORNECIMENTO E INSTALAÇÃO. AF 03/2023	M	25,25	133,20	133,20	133,20	3.363,30	3.363,30	3.363,30	3.363,30	100,00%		
16.1.62	93009	SINAPI	ELETRODUTO RÍGIDO ROSCÁVEL, PVC, DN 60 MM (2"), PARA REDE ENTERRADA DE DISTRIBUIÇÃO DE ENERGIA ELÉTRICA - FORNECIMENTO E INSTALAÇÃO. AF 12/2021	M	37,79	41,40	-	-	1.564,50	-	-	-	0,00%		
16.1.63	061165	SBC	ELETRODUTO GALVANIZADO NBR 5597 1.1/4" COM CONEXOES	M	89,99	1,00	-	-	89,99	-	-	-	0,00%		
16.1.64	11866	ORSE	Luminária de emergência, de sobrepôr, tipo balizamento com bloco autônomo, com autonomia de 3h, modelo LLE 1106-1DFB, da KBR ou similar	un	283,27	29,00	-	-	8.214,83	-	-	-	0,00%		
16.1.65	8662	ORSE	Soquete ou bocal de porcelana E27 de tempo, ref.MT-2233, marca Decorlux ou similar	un	15,25	92,00	-	-	1.403,00	-	-	-	0,00%		
16.1.66	101538	SINAPI	ARMAÇÃO SECUNDÁRIA, COM 1 ESTRIBO E 1 ISOLADOR - FORNECIMENTO E INSTALAÇÃO. AF 07/2020	UN	50,67	2,00	-	-	101,34	-	-	-	0,00%		

 Breno Hugo B. Inocencio
 Engenheiro Civil
 CREB 38.291/DIPE

BOLETIM DE MEDIÇÃO 05

OBJETO: EXECUÇÃO DE CONSTRUÇÃO DE UNIDADE BÁSICA DE SAÚDE – UBS, PORTE 1, NO BAIRRO JAQUEIRÃO.											VALOR DO CONTRATO:		1.964.658,05	
LOCAL: SALOÁ-PE											SALDO ANTERIOR:		1.226.944,52	
PROCESSO ADMINISTRATIVO Nº 01/2025											ESTA MEDIÇÃO:		138.066,36	
CONCORRÊNCIA Nº 01/2025											SALDO ATUAL:		1.088.878,16	
CONTRATADA: B L Construtora e Serviços Ltda - ME - CNPJ: 14.780.722/0001-10											DATA:		22/04/2026	
ITEM	FONTE		DESCRIÇÃO	UND	R\$ UNIT. C/ BDI	QUANTIDADES				FINANCEIRO				EXECUTADO (%)
	Código	Banco				CONTRATADO	ACUMULADO ANTERIOR	MEDIDO	ACUMULADO ATUAL	CONTRATADO	ACUMULADO ANTERIOR	MEDIDO	ACUMULADO ATUAL	
16.1.67	97359	SINAPI	QUADRO DE MEDIÇÃO GERAL DE ENERGIA COM 8 MEDIDORES - FORNECIMENTO E INSTALAÇÃO. AF 10/2020	UN	6.011,91	1,00	-	-	6.011,91	-	-	-	-	0,00%
16.1.68	061236	SBC	BARRAMENTO PENTE 12 POLOS BIFÁSICO 63A FORCELINE	UN	44,54	1,00	-	-	44,54	-	-	-	-	0,00%
16.1.69	064500	SBC	BARRAMENTO BIFÁSICO 34 POLOS 100A COM NEUTRO E TERRA	UN	349,49	1,00	-	-	349,49	-	-	-	-	0,00%
16.1.70	062300	SBC	BARRAMENTO TRIFÁSICO PARA ATA 57 DISJUNTORES DIN STECK	UN	330,77	2,00	-	-	661,54	-	-	-	-	0,00%
16.2			LUMINÁRIA						24.668,28					0,00%
16.2.1	97607	SINAPI	LUMINÁRIA ARANDELA TIPO TARTARUGA, DE SOBREPOR, COM 1 LÂMPADA LED DE 6 W, SEM REATOR - FORNECIMENTO E INSTALAÇÃO. AF 09/2024	UN	131,81	18,00	-	-	2.372,58	-	-	-	-	0,00%
16.2.2	060287	SBC	LUMINÁRIA DE SOBREPOR PLAFON 10x120cm 30W 1 LED BRANCO	UN	215,52	25,00	-	-	5.388,00	-	-	-	-	0,00%
16.2.3	060121	SBC	LUMINÁRIA DE EMBUTIR PLAFON 18W LED BRANCO FRIO 22,5x22,5	UN	66,32	10,00	-	-	663,20	-	-	-	-	0,00%
16.2.4	13158	ORSE	Luminária plafon (sobrepor) 40 x 40 - 36 W - 6000K - G- Light ou similar	un	261,53	50,00	-	-	13.076,50	-	-	-	-	0,00%
16.2.5	060582	SBC	LUMINÁRIA COLUNA/PISO CUPULA REDONDA TECIDO, BASE/HASTE ACO	UN	528,00	6,00	-	-	3.168,00	-	-	-	-	0,00%
16.3			SPDA						37.215,67		24.376,72	24.376,72		65,50%
16.3.1	11273	ORSE	Caixa de equipotencialização em aço 200x200x90mm, para embutir com Tampa, com 9 terminais, ref:TEL-901 ou similar (SPDA)	un	479,64	1,00	-	-	479,64	-	-	-	-	0,00%
16.3.2	101801	SINAPI	CAIXA COM GRELHA RETANGULAR DE FERRO FUNDIDO, EM ALVENARIA COM BLOCOS DE CONCRETO, DIMENSÕES INTERNAS: 0,30 X 1,00 X 1,00. AF 12/2020	UN	1.144,22	9,00	-	-	10.297,98	-	-	-	-	0,00%
16.3.3	98111	SINAPI	CAIXA DE INSPEÇÃO PARA ATERRAMENTO, CIRCULAR, EM POLIETILENO, DIÂMETRO INTERNO = 0,3 M. AF 12/2020	UN	51,73	9,00	-	-	465,57	-	-	-	-	0,00%
16.3.4	96986	SINAPI	HASTE DE ATERRAMENTO, DIÂMETRO 3/4", COM 3 METROS - FORNECIMENTO E INSTALAÇÃO. AF 08/2023	UN	196,18	9,00	9,00	9,00	1.765,62	1.765,62	1.765,62	1.765,62	100,00%	
16.3.5	96989	SINAPI	CAPTOR TIPO FRANKLIN PARA SPDA - FORNECIMENTO E INSTALAÇÃO. AF 08/2023	UN	176,09	1,00	-	-	176,09	-	-	-	-	0,00%
16.3.6	96988	SINAPI	MASTRO 1 1/2", COM 3 METROS, PARA SPDA - FORNECIMENTO E INSTALAÇÃO. AF 08/2023	UN	210,33	2,00	-	-	420,66	-	-	-	-	0,00%
16.3.7	104746	SINAPI	MINI CAPTOR PARA SPDA - FORNECIMENTO E INSTALAÇÃO. AF 08/2023	UN	33,84	24,00	-	-	812,16	-	-	-	-	0,00%
16.3.8	96987	SINAPI	BASE METÁLICA PARA MASTRO 1 1/2" PARA SPDA - FORNECIMENTO E INSTALAÇÃO. AF 08/2023	UN	151,42	1,00	-	-	151,42	-	-	-	-	0,00%
16.3.9	101663	SINAPI	ABRACADEIRA DE FIXAÇÃO DE BRAÇOS DE LUMINÁRIAS DE 2" - FORNECIMENTO E INSTALAÇÃO. AF 08/2020	UN	35,43	1,00	-	-	35,43	-	-	-	-	0,00%
16.3.10	078206	SBC	CABO DE COBRE NU MEIO DURO 7 FIOS 35mm2	M	50,24	265,00	265,00	265,00	13.313,60	13.313,60	13.313,60	13.313,60	100,00%	
16.3.11	078212	SBC	CABO DE COBRE NU MEIO DURO 7 FIOS 50mm2	M	71,02	120,00	120,00	120,00	8.522,40	8.522,40	8.522,40	8.522,40	100,00%	
16.3.12	96984	SINAPI	ELETRODUTO PVC RÍGIDO, DIÂMETRO 40MM, COM 3 METROS, PARA SPDA - FORNECIMENTO E INSTALAÇÃO. AF 08/2023	UN	72,76	10,00	10,00	10,00	727,60	727,60	727,60	727,60	100,00%	
16.3.13	101548	SINAPI	ISOLADOR, TIPO ROLDANA, PARA BAIXA TENSÃO - FORNECIMENTO E INSTALAÇÃO. AF 07/2020	UN	9,50	5,00	5,00	5,00	47,50	47,50	47,50	47,50	100,00%	
17.0			CLIMATIZAÇÃO						106.154,03					0,00%
17.1			INFRAESTRUTURA						77.567,71					0,00%
17.1.1	97331	SINAPI	TUBO EM COBRE FLEXÍVEL, DN 1/4", COM ISOLAMENTO, INSTALADO EM RAMAL DE ALIMENTAÇÃO DE AR CONDICIONADO COM CONDENSADORA CENTRAL - FORNECIMENTO E INSTALAÇÃO. AF 12/2015	M	32,41	98,00	-	-	3.176,18	-	-	-	-	0,00%
17.1.2	103290	SINAPI	TUBO EM COBRE FLEXÍVEL, DN 3/8", COM ISOLAMENTO, INSTALADO EM FORRO, PARA RAMAL DE ALIMENTAÇÃO DE AR CONDICIONADO, INCLUSO FIXADOR. AF 11/2021 PA	M	58,34	22,00	-	-	1.283,48	-	-	-	-	0,00%
17.1.3	103291	SINAPI	TUBO EM COBRE FLEXÍVEL, DN 1/2", COM ISOLAMENTO, INSTALADO EM FORRO, PARA RAMAL DE ALIMENTAÇÃO DE AR CONDICIONADO, INCLUSO FIXADOR. AF 11/2021 PA	M	73,25	84,00	-	-	6.153,00	-	-	-	-	0,00%
17.1.4	97330	SINAPI	TUBO EM COBRE FLEXÍVEL, DN 5/8", COM ISOLAMENTO, INSTALADO EM RAMAL DE ALIMENTAÇÃO DE AR CONDICIONADO COM CONDENSADORA INDIVIDUAL - FORNECIMENTO E INSTALAÇÃO. AF 12/2015	M	82,26	8,00	-	-	658,08	-	-	-	-	0,00%
17.1.5	11412	ORSE	Cabo de cobre PP Cordplast 4 x 2,5 mm2, 450/750v - fornecimento e instalação	M	19,17	128,00	-	-	2.453,76	-	-	-	-	0,00%
17.1.6	200065	SBC	CAIXA PARA ENCAIXE E INSTALAÇÃO APARELHO AR CONDICIONADO DUTO PARA EXAUSTÃO DE AR VENTILADO, CHAVETADO EM CHAPA DE AC O GALVANIZADO, NAS DIVERSAS BITOLAS, CONFORME ABNT NBR 16401, INCLUSIVE SUPORTES PINTADOS, GRELHAS, DIFUSORES EM ALUMÍNIO EXT RUDADO E DEMAIS ITENS NECESSÁRIOS. FORNECIMENTO E COLOCACAO 3%(SOBRE A MAO DE OBRA)-DESGASTE DE FERRAMENTAS E EPI 3%(SOBRE O MATERIAL)-PARAFUSOS,ARRUELAS,PORCAS,TINTA ANTICOR ROSVIA E LONA FLEXIVEL	UN	476,88	16,00	-	-	7.630,08	-	-	-	-	0,00%
17.1.7	15.005.0280-0	EMOP	CAIXA PARA ENCAIXE E INSTALAÇÃO APARELHO AR CONDICIONADO DUTO PARA EXAUSTÃO DE AR VENTILADO, CHAVETADO EM CHAPA DE AC O GALVANIZADO, NAS DIVERSAS BITOLAS, CONFORME ABNT NBR 16401, INCLUSIVE SUPORTES PINTADOS, GRELHAS, DIFUSORES EM ALUMÍNIO EXT RUDADO E DEMAIS ITENS NECESSÁRIOS. FORNECIMENTO E COLOCACAO 3%(SOBRE A MAO DE OBRA)-DESGASTE DE FERRAMENTAS E EPI 3%(SOBRE O MATERIAL)-PARAFUSOS,ARRUELAS,PORCAS,TINTA ANTICOR ROSVIA E LONA FLEXIVEL	KG	79,89	636,00	-	-	50.810,04	-	-	-	-	0,00%
17.1.8	070665	SBC	DUTO FLEXIVEL DE ALUMÍNIO C/ ISOLAM. TERM.LA VIDRO 161MM 6 ^{mm}	M	44,99	24,00	-	-	1.079,76	-	-	-	-	0,00%
17.1.9	070660	SBC	DUTO FLEXIVEL DE ALUMÍNIO C/ ISOLAM. TERM.LA VIDRO 109mm 4 ^{mm}	M	34,90	28,00	-	-	977,20	-	-	-	-	0,00%
17.1.10	12498	ORSE	Barra roscaada bicromatizada ø 3/8" x 3000mm	un	103,87	25,33	-	-	2.631,37	-	-	-	-	0,00%
17.1.11	721	ORSE	Fornecimento e instalação de porca sextavada 3/8" (ref vl 1.55 valemam ou similar)	un	2,71	52,00	-	-	140,92	-	-	-	-	0,00%
17.1.12	90460	SINAPI	SUPORTE PARA 2 TUBOS HORIZONTAIS, ESPAÇADO A CADA 56 CM, EM PERFILADO COM COMPRIMENTO DE 25 CM FIXADO EM LAJE, POR METRO DE TUBULAÇÃO FIXADA. AF 09/2023	M	31,88	18,00	-	-	573,84	-	-	-	-	0,00%
17.2			EQUIPAMENTOS						28.586,32					0,00%
17.2.1	070901	SBC	EXAUSTOR CENTRIFUGO SIROCO TRIFÁSICO EC5-TN-3	UN	8.288,87	1,00	-	-	8.288,87	-	-	-	-	0,00%
17.2.2	070904	SBC	EXAUSTOR CENTRIFUGO SIROCO TRIFÁSICO MOD: EC3-TN-1.5	UN	6.481,08	1,00	-	-	6.481,08	-	-	-	-	0,00%
17.2.3	070216	SBC	CAIXA DE VENTILACAO PARA FORRO CAB-250 - 220V - S&P	UN	4.521,10	3,00	-	-	13.563,30	-	-	-	-	0,00%
17.2.4	070205	SBC	EXAUSTOR AXIAL MULTIVAC MODELO MURO 150A	UN	253,07	1,00	-	-	253,07	-	-	-	-	0,00%
18.0			DADOS E VOZ						8.705,48					0,00%
18.1	91940	SINAPI	CAIXA RETANGULAR 4" X 2" MÉDIA (1,30 M DO PISO), PVC, INSTALADA EM PAREDE - FORNECIMENTO E INSTALAÇÃO. AF 03/2023	UN	22,70	28,00	-	-	635,60	-	-	-	-	0,00%
18.2	061462	SBC	CAIXA DE PASSAGEM DE AÇO C/ TAMPA, PARAFUSADA 302X302X120	UN	257,66	4,00	-	-	1.030,64	-	-	-	-	0,00%
18.3	98307	SINAPI	TOMADA DE REDE RU45 - FORNECIMENTO E INSTALAÇÃO. AF 11/2019	UN	53,08	18,00	-	-	955,44	-	-	-	-	0,00%
18.4	91837	SINAPI	ELETRODUTO FLEXIVEL CORRUGADO REFORÇADO, PVC, DN 32 MM (1"), PARA CIRCUITOS TERMINAIS, INSTALADO EM FORRO - FORNECIMENTO E INSTALAÇÃO. AF 03/2023 PA	M	32,54	82,00	-	-	2.668,28	-	-	-	-	0,00%
18.5	91835	SINAPI	ELETRODUTO FLEXIVEL CORRUGADO REFORÇADO, PVC, DN 25 MM (3/4"), PARA CIRCUITOS TERMINAIS, INSTALADO EM FORRO - FORNECIMENTO E INSTALAÇÃO. AF 03/2023 PA	M	25,77	55,70	-	-	1.435,38	-	-	-	-	0,00%
18.6	91865	SINAPI	ELETRODUTO RÍGIDO ROSCÁVEL, PVC, DN 40 MM (1 1/4"), PARA CIRCUITOS TERMINAIS, INSTALADO EM FORRO - FORNECIMENTO E INSTALAÇÃO. AF 03/2023	M	25,25	44,80	-	-	1.131,20	-	-	-	-	0,00%
18.7	93009	SINAPI	ELETRODUTO RÍGIDO ROSCÁVEL, PVC, DN 60 MM (2"), PARA REDE ENTERRADA DE DISTRIBUIÇÃO DE ENERGIA ELÉTRICA - FORNECIMENTO E INSTALAÇÃO. AF 12/2021	M	37,79	16,00	-	-	604,64	-	-	-	-	0,00%
18.8	12657	ORSE	Tomada para antena de TV, sem caixa, inclusive conector emenda para cabo coaxial	un	24,43	10,00	-	-	244,30	-	-	-	-	0,00%
19.0			GASES MEDICINAIS						15.545,64					0,00%
19.1	103835	SINAPI	TUBO EM COBRE RÍGIDO, DN 15 MM, CLASSE A, SEM ISOLAMENTO, INSTALADO EM RAMAL E SUB-RAMAL DE GÁS MEDICINAL - FORNECIMENTO E INSTALAÇÃO. AF 04/2022	M	76,92	100,00	-	-	7.692,00	-	-	-	-	0,00%
19.2	103865	SINAPI	TUBO EM COBRE, DN 15 MM, SEM ANEL DE SOLDA, INSTALADO EM RAMAL E SUB-RAMAL DE GÁS MEDICINAL - FORNECIMENTO E INSTALAÇÃO. AF 04/2022	UN	28,27	10,00	-	-	282,70	-	-	-	-	0,00%
19.3	103838	SINAPI	COTOVELO EM COBRE, DN 15 MM, 90 GRAUS, SEM ANEL DE SOLDA, INSTALADO EM RAMAL E SUB-RAMAL DE GÁS MEDICINAL - FORNECIMENTO E INSTALAÇÃO. AF 04/2022	UN	20,90	50,00	-	-	1.045,00	-	-	-	-	0,00%
19.4	103847	SINAPI	LUVA EM COBRE, DN 15 MM, SEM ANEL DE SOLDA, INSTALADO EM RAMAL E SUB-RAMAL DE GÁS MEDICINAL - FORNECIMENTO E INSTALAÇÃO. AF 04/2022	UN	13,65	10,00	-	-	136,50	-	-	-	-	0,00%
19.5	COMP07 UBS	Próprio	POSTO DE CONSUMO DE O2 OU AR VÁCUO OU N2O	UND	220,13	8,00	-	-	1.761,04	-	-	-	-	0,00%
19.6	8733	ORSE	Central manifold para cilindros 2 x 2 para oxigênio, ar comprimido e óxido nítrico com serpentina e sem válvula de alta pressão	un	1.606,34	1,00	-	-	1.606,34	-	-	-	-	0,00%
19.7	8732	ORSE	Central manifold para cilindros 1 x 1 para oxigênio, ar comprimido e óxido nítrico com serpentina e sem válvula de alta pressão	un	1.063,58	1,00	-	-	1.063,58	-	-	-	-	0,00%
19.8	97330	SINAPI	TUBO EM COBRE FLEXIVEL, DN 5/8", COM ISOLAMENTO, INSTALADO EM RAMAL DE ALIMENTAÇÃO DE AR CONDICIONADO COM CONDENSADORA INDIVIDUAL - FORNECIMENTO E INSTALAÇÃO. AF 12/2015	M	82,26	6,00	-	-	493,56	-	-	-	-	0,00%
19.9	12313	ORSE	Corrente galvanizada	m	30,27	4,00	-	-	121,08	-	-	-	-	0,00%

Breno Hugo B. Inocencio
Engenheiro Civil
CREA 38.291/DPE

BOLETIM DE MEDIÇÃO 05

OBJETO: EXECUÇÃO DE CONSTRUÇÃO DE UNIDADE BÁSICA DE SAÚDE – UBS, PORTE 1, NO BAIRRO JAQUEIRÃO.										VALOR DO CONTRATO:		1.964.658,05			
LOCAL: SALOÁ-PE										SALDO ANTERIOR:		1.226.944,52			
PROCESSO ADMINISTRATIVO Nº 01/2025										ESTA MEDIÇÃO:		138.066,36			
CONCORRÊNCIA Nº 01/2025										SALDO ATUAL:		1.088.878,16			
CONTRATADA: B L Construtora e Serviços Ltda - ME - CNPJ: 14.780.722/0001-10										DATA:		22/04/2026			
ITEM	FONTE		DESCRIÇÃO	UND	R\$ UNIT. C/ BDI	QUANTIDADES				FINANCEIRO				EXECUTADO (%)	
	Código	Banco				CONTRATADO	ACUMULADO ANTERIOR	MEDIDO	ACUMULADO ATUAL	CONTRATADO	ACUMULADO ANTERIOR	MEDIDO	ACUMULADO ATUAL		
19.10	100862	SINAPI	SUPORTE MÃO FRANCESA EM AÇO, ABAS IGUAIS 40 CM, CAPACIDADE MÍNIMA 70 KG, BRANCO - FORNECIMENTO E INSTALAÇÃO. AF. 01/2020	UN	47,38	8,00				-	379,04				0,00%
19.11	91179	SINAPI	FIXAÇÃO DE TUBOS HORIZONTAIS DE PVC AGUA/PVC ESGOTO/PVC PLUVIAL/CPVC/PPR/COBRE OU AÇO, DIÂMETROS MENORES OU IGUAIS A 40 MM, COM ABRAÇADEIRA METÁLICA RÍGIDA TIPO 'D' COM PARAFUSO DE FIXAÇÃO 1 1/4", FIXADA DIRETAMENTE NA LAJE OU PAREDE. AF. 03/2023	M	24,12	40,00				-	964,80				0,00%
20.0			URBANIZAÇÃO								6.202,16				0,00%
20.1			PAVIMENTAÇÃO E ACESSIBILIDADE								2.443,38				0,00%
20.1.1	104658	SINAPI	PISO PODOTÁTIL DE ALERTA OU DIRECIONAL, DE CONCRETO, ASSENTADO SOBRE ARGAMASSA. AF. 03/2024	m²	167,47	14,59				-	2.443,38				0,00%
20.2			PAISAGISMO								2.365,08				0,00%
20.2.1	103946	SINAPI	PLANTIO DE GRAMA ESMERALDA OU SÃO CARLOS OU CURITIBANA, EM PLACAS. AF. 07/2024	m²	32,55	72,66				-	2.365,08				0,00%
20.3			SINALIZAÇÃO								1.393,70				0,00%
20.3.1	12043	ORSE	Letra em aço inox escovado/polido 20 x 20cm - instalado	un	139,37	10,00				-	1.393,70				0,00%
21.0			SERVIÇOS COMPLEMENTARES								5.573,85				0,00%
21.1	2451	ORSE	Limpeza/remoção de tintas em pisos e revestimentos	m²	14,30	389,78				-	5.573,85				0,00%
TOTAIS											1.964.658,05	737.713,53	138.066,36	875.779,89	44,58%

IMPORTA O PRESENTE BOLETIM EM R\$138.066,36 (CENTO E TRINTA E OITO MIL, SEXTENTA E SEIS REAIS E TRINTA E SEIS CENTAVOS)

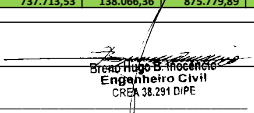
 Bruno Hugo B. Innocencio
 Engenheiro Civil
 CREA 38.291-D/PE

 RESPONSÁVEL TÉCNICO DA PREFEITURA
 ASSINATURA E CARIMBO

 PREFEITO
 ASSINATURA E CARIMBO

 REPRESENTANTE LEGAL DA EMPRESA
 ASSINATURA E CARIMBO

PREFEITURA MUNICIPAL DE SALOÁ

MEMÓRIA DE CÁLCULO 05

OBJETO: EXECUÇÃO DE CONSTRUÇÃO DE UNIDADE BÁSICA DE SAÚDE – UBS, PORTE 1, NO BAIRRO JAQUEIRÃO.

LOCAL: SALOÁ-PE

PROCESSO ADMINISTRATIVO Nº 01/2025

CONCORRÊNCIA Nº 01/2025

CONTRATADA: B L Construtora e Serviços Ltda - ME - CNPJ: 14.780.722/0001-10

ITEM	DESCRIÇÃO	UNID	TAXA	COMPRIMENTO	LARGURA	ALTURA	TOTAL
1.0	SERVIÇOS PRELIMINARES E INDIRETOS						
1.1	CANTEIRO DE OBRAS						
1.1.1	Locação de container - Almoarifado sem banheiro - 6,00 x 2,40m - Rev 02_02/2022	und					
	Proporcional executado		0,74				0,74
							0,74
1.1.3	Locação de container - Banheiro com chuveiros e vasos - 4,30 x 2,30m	und					
	Proporcional executado		0,74				0,74
							0,74
1.2	ADMINISTRAÇÃO LOCAL DA OBRA						
1.2.1	ENGENHEIRO CIVIL DE OBRA JUNIOR COM ENCARGOS COMPLEMENTARES	UN					
	Proporcional executado		0,1472				0,147
							0,147
2.0	FUNDAÇÃO						
2.4	LASTRO COM MATERIAL GRANULAR (PEDRA BRITADA N.1 E PEDRA BRITADA N.2), APLICADO EM PISOS OU LAJES SOBRE SOLO, ESPESSURA DE *10 CM*. AF. 01/2024	m³					
	área de piso interno restante		231,60			0,10	23,16
							23,16
3.0	ESTRUTURA						
3.2	VIGAS						
3.2.1	MONTAGEM E DESMONTAGEM DE FÔRMA DE VIGA, ESCORAMENTO METÁLICO, PÉ-DIREITO SIMPLES, EM CHAPA DE MADEIRA RESINADA, 6 UTILIZAÇÕES. AF. 09/2020	m²					
	VIGAS EXTERNAS DA LAJE DO NÍVEL 5.25			32,04	1,4		44,860
							44,86
3.2.8	CONCRETO FCK = 30MPa, TRAÇO 1:2:1,2:5 (EM MASSA SECA DE CIMENTO/ AREIA MÉDIA/ BRITA 1) - PREPARO MECÂNICO COM BETONEIRA 400 L. AF. 05/2021	m³					
	NÍVEL 5,25M						
	VC301			2,64	0,2	0,6	0,317
	VC302			2,64	0,2	0,6	0,317
	VC304			2,64	0,15	0,55	0,218
	VC305			2,64	0,2	0,55	0,290
	VC306			2,64	0,2	0,55	0,290
	VC307			10,24	0,2	0,3	0,614
	VC308			9,19	0,2	0,6	1,103
	VC309			10,24	0,2	0,95	1,946
	VC310			10,24	0,2	0,6	1,229
	VC311			9,04	0,2	0,6	1,085
	VC312			2,64	0,2	0,95	0,502
	VC313			2,64	0,2	0,95	0,502
	VC314			2,64	0,2	0,55	0,290
	VC315			2,64	0,2	0,55	0,290
	VC316			2,64	0,5	0,55	0,726
	VC317			2,64	0,2	0,55	0,290
	VC318			7,55	0,2	0,55	0,831
							10,84
3.2.9	LANÇAMENTO COM USO DE BOMBA, ADENSAMENTO E ACABAMENTO DE CONCRETO EM ESTRUTURAS. AF. 02/2022	m³					
	NÍVEL 5,25M						
	VC301			2,64	0,2	0,6	0,317
	VC302			2,64	0,2	0,6	0,317
	VC304			2,64	0,15	0,55	0,218
	VC305			2,64	0,2	0,55	0,290
	VC306			2,64	0,2	0,55	0,290
	VC307			10,24	0,2	0,3	0,614
	VC308			9,19	0,2	0,6	1,103
	VC309			10,24	0,2	0,95	1,946
	VC310			10,24	0,2	0,6	1,229
	VC311			9,04	0,2	0,6	1,085
	VC312			2,64	0,2	0,95	0,502
	VC313			2,64	0,2	0,95	0,502
	VC314			2,64	0,2	0,55	0,290
	VC315			2,64	0,2	0,55	0,290
	VC316			2,64	0,5	0,55	0,726
	VC317			2,64	0,2	0,55	0,290
	VC318			7,55	0,2	0,55	0,831
							10,84
3.3	LAJES						
3.3.9	Laje pré-fabricada treliçada para piso ou cobertura, intereixo 38cm, h=12cm, el. enchimento em EPS h=8cm, inclusive escoramento em madeira e capeamento 4cm.	m²					
	L301		0,50	4,05	2,3		4,658
	L302		0,50	0,60	2,3		0,690
	L303		0,50	2,55	2,9		3,698
	L304		0,50	2,55	2,53		3,226
	L305		0,50	1,68	2		1,680
	L306		0,50	3,27	3,42		5,592
	L307		0,50	2,30	2,3		2,645
	L308		0,50	2,99	2,3		3,439
	L309		0,50	2,99	2,3		3,439
	L310		0,50	3,00	0,8		1,200
	L311		0,50	2,30	0,8		0,920
	L312		0,50	3,80	0,8		1,520
	L313		0,50	0,80	0,6		0,240
	L314		0,50	3,00	1,3		1,950
	L315		0,50	2,30	1,3		1,495
	L316		0,50	3,80	1,3		2,470
	L317		0,50	1,30	0,2		0,130
	ÁREA DAS VIGAS		7,98				7,980
							46,97
9.0	REVESTIMENTO DE PISO INTERNO						
9.1	REVESTIMENTO ARGAMASSADO						
9.1.1	EXECUÇÃO DE PASSEIO (CALÇADA) OU PISO DE CONCRETO COM CONCRETO MOLDADO IN LOCO, USINADO, ACABAMENTO CONVENCIONAL, ESPESSURA 8 CM, ARMADO. AF. 08/2022	m²					
	PISO INTERNO ARMADO		335,42				335,420
							335,42
9.1.2	EXECUÇÃO DE PASSEIO (CALÇADA) OU PISO DE CONCRETO COM CONCRETO MOLDADO IN LOCO, USINADO, ACABAMENTO CONVENCIONAL, ESPESSURA 8 CM, ARMADO. AF. 08/2022	m²					
	REGULARIZAÇÃO PARA PISO INTERNO ARMADO		335,42				335,420
							335,42
15.0	INSTALAÇÕES HIDROSSANITÁRIAS						
15.2	SANITÁRIA						
15.2.1	CAIXA SIFONADA, PVC, DN 100 X 100 X 50 MM, JUNTA ELÁSTICA, FORNECIDA E INSTALADA EM RAMAL DE DESCARGA OU EM RAMAL DE ESGOTO SANITÁRIO. AF. 08/2022	und					
			1,00				1,000
							1,00

Breno Hugo B. Inocencio
Engenheiro Civil
CREA 18.291 DPE

PREFEITURA MUNICIPAL DE SALOÁ
MEMÓRIA DE CÁLCULO 05

OBJETO: EXECUÇÃO DE CONSTRUÇÃO DE UNIDADE BÁSICA DE SAÚDE – UBS, PORTE 1, NO BAIRRO JAQUEIRÃO.

LOCAL: SALOÁ-PE

PROCESSO ADMINISTRATIVO Nº 01/2025

CONCORRÊNCIA Nº 01/2025

CONTRATADA: B L Construtora e Serviços Ltda - ME - CNPJ: 14.780.722/0001-10

ITEM	DESCRIÇÃO	UNID	TAXA	COMPRIMENTO	LARGURA	ALTURA	TOTAL
15.2.3	CAIXA SIFONADA, COM GRELHA QUADRADA, PVC, DN 150 X 150 X 50 MM, JUNTA SOLDÁVEL, FORNECIDA E INSTALADA EM RAMAL DE DESCARGA OU EM RAMAL DE ESGOTO SANITÁRIO. AF_08/2022	und	17,00				17,000
							TOTAL ITEM 15.2.3
							17,00
15.2.4	CAIXA SIFONADA, COM GRELHA QUADRADA, PVC, DN 150 X 150 X 50 MM, JUNTA SOLDÁVEL, FORNECIDA E INSTALADA EM RAMAL DE DESCARGA OU EM RAMAL DE ESGOTO SANITÁRIO. AF_08/2022	und	17,00				17,000
							TOTAL ITEM 15.2.4
							17,00
15.2.5	RALO SIFONADO, PVC, DN 100 X 40 MM, JUNTA SOLDÁVEL, FORNECIDO E INSTALADO EM RAMAL DE DESCARGA OU EM RAMAL DE ESGOTO SANITÁRIO. AF_08/2022	und	3,00				3,000
							TOTAL ITEM 15.2.5
							3,00
15.2.8	CURVA LONGA, 45 GRAUS, PVC OCRE, JUNTA ELÁSTICA, DN 100 MM, PARA COLETOR PREDIAL DE ESGOTO. AF_06/2022	und	10,00				10,000
							TOTAL ITEM 15.2.8
							10,00
15.2.9	CURVA CURTA 90 GRAUS, PVC, SÉRIE NORMAL, ESGOTO PREDIAL, DN 100 MM, JUNTA ELÁSTICA, FORNECIDO E INSTALADO EM PRUMADA DE ESGOTO SANITÁRIO OU VENTILAÇÃO. AF_08/2022	und	8,00				8,000
							TOTAL ITEM 15.2.9
							8,00
15.2.10	CURVA CURTA 90 GRAUS, PVC, SÉRIE NORMAL, ESGOTO PREDIAL, DN 40 MM, JUNTA SOLDÁVEL, FORNECIDO E INSTALADO EM RAMAL DE DESCARGA OU RAMAL DE ESGOTO SANITÁRIO. AF_08/2022	und	49,00				49,000
							TOTAL ITEM 15.2.10
							49,00
15.2.11	JOELHO 45 GRAUS, PVC, SÉRIE NORMAL, ESGOTO PREDIAL, DN 40 MM, JUNTA SOLDÁVEL, FORNECIDO E INSTALADO EM RAMAL DE DESCARGA OU RAMAL DE ESGOTO SANITÁRIO. AF_08/2022	und	25,00				25,000
							TOTAL ITEM 15.2.11
							25,00
15.2.12	JOELHO 45 GRAUS, PVC, SÉRIE NORMAL, ESGOTO PREDIAL, DN 50 MM, JUNTA ELÁSTICA, FORNECIDO E INSTALADO EM RAMAL DE DESCARGA OU RAMAL DE ESGOTO SANITÁRIO. AF_08/2022	und	25,00				25,000
							TOTAL ITEM 15.2.12
							25,00
15.2.13	JOELHO 45 GRAUS, PVC, SÉRIE NORMAL, ESGOTO PREDIAL, DN 75 MM, JUNTA ELÁSTICA, FORNECIDO E INSTALADO EM RAMAL DE DESCARGA OU RAMAL DE ESGOTO SANITÁRIO. AF_08/2022	und	3,00				3,000
							TOTAL ITEM 15.2.13
							3,00
15.2.14	JOELHO 90 GRAUS, PVC, SÉRIE NORMAL, ESGOTO PREDIAL, DN 50 MM, JUNTA ELÁSTICA, FORNECIDO E INSTALADO EM RAMAL DE DESCARGA OU RAMAL DE ESGOTO SANITÁRIO. AF_08/2022	und	44,00				44,000
							TOTAL ITEM 15.2.14
							44,00
15.2.15	JOELHO 90 GRAUS, PVC, SÉRIE NORMAL, ESGOTO PREDIAL, DN 40 MM, JUNTA SOLDÁVEL, FORNECIDO E INSTALADO EM RAMAL DE DESCARGA OU RAMAL DE ESGOTO SANITÁRIO. AF_08/2022	und	29,00				29,000
							TOTAL ITEM 15.2.15
							29,00
15.2.16	JUNÇÃO DE REDUÇÃO INVERTIDA, PVC, SÉRIE NORMAL, ESGOTO PREDIAL, DN 100 X 50 MM, JUNTA ELÁSTICA, FORNECIDO E INSTALADO EM RAMAL DE DESCARGA OU RAMAL DE ESGOTO SANITÁRIO. AF_08/2022	und	11,00				11,000
							TOTAL ITEM 15.2.16
							11,00
15.2.17	JUNÇÃO SIMPLES, PVC, SÉRIE NORMAL, ESGOTO PREDIAL, DN 40 MM, JUNTA SOLDÁVEL, FORNECIDO E INSTALADO EM RAMAL DE DESCARGA OU RAMAL DE ESGOTO SANITÁRIO. AF_08/2022	und	6,00				6,000
							TOTAL ITEM 15.2.17
							6,00
15.2.18	JUNÇÃO DE REDUÇÃO INVERTIDA, PVC, SÉRIE NORMAL, ESGOTO PREDIAL, DN 75 X 50 MM, JUNTA ELÁSTICA, FORNECIDO E INSTALADO EM PRUMADA DE ESGOTO SANITÁRIO OU VENTILAÇÃO. AF_08/2022	und	1,00				1,000
							TOTAL ITEM 15.2.18
							1,00
15.2.19	JUNÇÃO SIMPLES, PVC, SÉRIE NORMAL, ESGOTO PREDIAL, DN 75 X 75 MM, JUNTA ELÁSTICA, FORNECIDO E INSTALADO EM RAMAL DE DESCARGA OU RAMAL DE ESGOTO SANITÁRIO. AF_08/2022	und	1,00				1,000
							TOTAL ITEM 15.2.19
							1,00
15.2.20	REDUÇÃO EXCÊNTRICA, PVC, SÉRIE R, ÁGUA PLUVIAL, DN 75 X 50 MM, JUNTA ELÁSTICA, FORNECIDO E INSTALADO EM RAMAL DE ENCAMINHAMENTO. AF_06/2022	und	1,00				1,000
							TOTAL ITEM 15.2.20
							1,00
15.2.21	Tubo pvc rígido c/anel borracha, serie reforçada, p/esgoto e aguas pluviais, d = 100mm	M		107,90			107,900
							TOTAL ITEM 15.2.21
							107,90
15.2.22	Tubo pvc rígido c/anel borracha, serie reforçada, p/esgoto e aguas pluviais, d = 50mm	M		40,60			40,600
							TOTAL ITEM 15.2.22
							40,60
15.2.23	Tubo pvc rígido c/anel borracha, serie reforçada, p/esgoto e aguas pluviais, d = 75mm	M		25,60			25,600
							TOTAL ITEM 15.2.23
							25,60
15.2.24	Tubo pvc rígido soldável marrom p/ água, d = 40 mm (1 1/4")	M		60,20			60,200
							TOTAL ITEM 15.2.24
							60,20
15.2.25	Tubo pvc rígido soldável ponta e bolsa p/ esgoto predial, d = 40 mm	M		17,40			17,400
							TOTAL ITEM 15.2.25
							17,40
15.2.26	Tubo pvc rígido soldável, serie reforçada, p/esgoto e aguas pluviais, d = 40mm	M		97,30			97,300
							TOTAL ITEM 15.2.26
							97,30
15.2.27	TE, PVC, SÉRIE NORMAL, ESGOTO PREDIAL, DN 40 X 40 MM, JUNTA SOLDÁVEL, FORNECIDO E INSTALADO EM RAMAL DE DESCARGA OU RAMAL DE ESGOTO SANITÁRIO. AF_08/2022	UND	1,00				1,000
							TOTAL ITEM 15.2.27
							1,00
15.2.29	LUVA DE REDUÇÃO, PVC, SOLDÁVEL, DN 25MM X 20MM, INSTALADO EM RAMAL OU SUB-RAMAL DE ÁGUA - FORNECIMENTO E INSTALAÇÃO. AF_06/2022	UND	17,00				17,000
							TOTAL ITEM 15.2.29
							17,00

Bruno Hugo B. Inocêncio
 Engenheiro Civil
 CREA 38.261 D/PE

PREFEITURA MUNICIPAL DE SALOÁ

MEMÓRIA DE CÁLCULO 05

OBJETO: EXECUÇÃO DE CONSTRUÇÃO DE UNIDADE BÁSICA DE SAÚDE – UBS, PORTE 1, NO BAIRRO JAQUEIRÃO.

LOCAL: SALOÁ-PE

PROCESSO ADMINISTRATIVO Nº 01/2025

CONCORRÊNCIA Nº 01/2025

CONTRATADA: B L Construtora e Serviços Ltda - ME - CNPJ: 14.780.722/0001-10

ITEM	DESCRIÇÃO	UNID	TAXA	COMPRIMENTO	LARGURA	ALTURA	TOTAL
15.2.30	BUCHA DE REDUÇÃO, LONGA, PVC, SOLDÁVEL, DN 40 X 25 MM, INSTALADO EM RAMAL DE DISTRIBUIÇÃO DE ÁGUA - FORNECIMENTO E INSTALAÇÃO. AF_06/2022	UND	17,00				17,000
							TOTAL ITEM 15.2.30 17,00
15.2.31	CURVA DE TRANSPOSIÇÃO, PVC, SOLDÁVEL, DN 25MM, INSTALADO EM RAMAL OU SUB-RAMAL DE ÁGUA FORNECIMENTO E INSTALAÇÃO. AF_06/2022	UND	17,00				17,000
							TOTAL ITEM 15.2.31 17,00
15.2.32	JOELHO 90 GRAUS, PVC, SOLDÁVEL, DN 25MM, INSTALADO EM RAMAL DE DISTRIBUIÇÃO DE ÁGUA - FORNECIMENTO E INSTALAÇÃO. AF_06/2022	UND	34,00				34,000
							TOTAL ITEM 15.2.32 34,00
15.2.33	TUBO, PVC, SOLDÁVEL, DE 25MM, INSTALADO EM RAMAL OU SUB-RAMAL DE ÁGUA - FORNECIMENTO E INSTALAÇÃO. AF_06/2022	M		102,00			102,000
							TOTAL ITEM 15.2.33 102,00
15.2.35	Joelho 45º de pvc rígido, série R, diâm = 50mm	UND	1,00				1,000
							TOTAL ITEM 15.2.35 1,00
15.2.38	TERMINAL DE VENTILAÇÃO, PVC, SÉRIE NORMAL, ESGOTO PREDIAL, DN 50 MM, JUNTA SOLDÁVEL, FORNECIDO E INSTALADO EM PRUMADA DE ESGOTO SANITÁRIO OU VENTILAÇÃO. AF_08/2022	UND	19,00				19,000
							TOTAL ITEM 15.2.38 19,00
15.2.39	TE, PVC, SÉRIE NORMAL, ESGOTO PREDIAL, DN 50 X 50 MM, JUNTA ELÁSTICA, FORNECIDO E INSTALADO EM PRUMADA DE ESGOTO SANITÁRIO OU VENTILAÇÃO. AF_08/2022	UND	19,00				19,000
							TOTAL ITEM 15.2.39 19,00
15.2.40	TE, PVC, SÉRIE NORMAL, ESGOTO PREDIAL, DN 75 X 75 MM, JUNTA ELÁSTICA, FORNECIDO E INSTALADO EM PRUMADA DE ESGOTO SANITÁRIO OU VENTILAÇÃO. AF_08/2022	UND	1,00				1,000
							TOTAL ITEM 15.2.40 1,00
16.0	INSTALAÇÕES ELÉTRICAS						
16.1	INFRAESTRUTURA						
16.1.59	ELETRODUTO FLEXÍVEL CORRUGADO REFORÇADO, PVC, DN 25 MM (3/4"), PARA CIRCUITOS TERMINAIS, INSTALADO EM FORRO - FORNECIMENTO E INSTALAÇÃO. AF_03/2023 PA	M		174,60			174,600
							TOTAL ITEM 16.1.59 174,60
16.1.60	ELETRODUTO RÍGIDO ROSCÁVEL, PVC, DN 50 MM (1 1/2"), PARA REDE ENTERRADA DE DISTRIBUIÇÃO DE ENERGIA ELÉTRICA - FORNECIMENTO E INSTALAÇÃO. AF_12/2021	M		42,90			42,900
							TOTAL ITEM 16.1.60 42,90
16.1.61	ELETRODUTO RÍGIDO ROSCÁVEL, PVC, DN 40 MM (1 1/4"), PARA CIRCUITOS TERMINAIS, INSTALADO EM FORRO - FORNECIMENTO E INSTALAÇÃO. AF_03/2023	M		133,20			133,200
							TOTAL ITEM 16.1.61 133,20
16.3	SPDA						
16.3.4	HASTE DE ATERRAMENTO, DIÂMETRO 3/4", COM 3 METROS - FORNECIMENTO E INSTALAÇÃO. AF_08/2023	UND					
	VIDE PROJETO SPDA		9,00				9,000
							TOTAL ITEM 16.3.4 9,00
16.3.10	CABO DE COBRE NU MEIO DURO 7 FIOS 35mm2	M		265,00			265,000
	VIDE PROJETO SPDA						TOTAL ITEM 16.3.10 265,00
16.3.11	CABO DE COBRE NU MEIO DURO 7 FIOS 50mm2	M		120,00			120,000
	VIDE PROJETO SPDA						TOTAL ITEM 16.3.11 120,00
16.3.12	ELETRODUTO PVC RÍGIDO, DIÂMETRO 40MM, COM 3 METROS, PARA SPDA - FORNECIMENTO E INSTALAÇÃO. AF_08/2023	UND	10,00				10,000
	VIDE PROJETO SPDA						TOTAL ITEM 16.3.12 10,00
16.3.13	ISOLADOR, TIPO ROLDANA, PARA BAIXA TENSÃO - FORNECIMENTO E INSTALAÇÃO. AF_07/2020	UND					
	VIDE PROJETO SPDA		5,00				5,000
							TOTAL ITEM 16.3.13 5,00

Breno Hugo B. Inocêncio
Engenheiro Civil
CREA 38.291 D/PE

OBJETO: EXECUÇÃO DE CONSTRUÇÃO DE UNIDADE BÁSICA DE SAÚDE – UBS, PORTE 1, NO BAIRRO JAQUEIRÃO.

LOCAL: SALOÁ-PE

CONTRATADA: B L Construtora e Serviços Ltda - ME - CNPJ: 14.780.722/0001-10

PROCESSO ADMINISTRATIVO N° 01/2025

MEMÓRIA FOTOGRÁFICA BM 05



1



2



3



4

OBJETO: EXECUÇÃO DE CONSTRUÇÃO DE UNIDADE BÁSICA DE SAÚDE – UBS, PORTE 1, NO BAIRRO JAQUEIRÃO.

LOCAL: SALOÁ-PE

CONTRATADA: B L Construtora e Serviços Ltda - ME - CNPJ: 14.780.722/0001-10

PROCESSO ADMINISTRATIVO Nº 01/2025

MEMÓRIA FOTOGRÁFICA BM 05



5



6



7



8

OBJETO: EXECUÇÃO DE CONSTRUÇÃO DE UNIDADE BÁSICA DE SAÚDE – UBS, PORTE 1, NO BAIRRO JAQUEIRÃO.

LOCAL: SALOÁ-PE

CONTRATADA: B L Construtora e Serviços Ltda - ME - CNPJ: 14.780.722/0001-10

PROCESSO ADMINISTRATIVO Nº 01/2025

MEMÓRIA FOTOGRÁFICA BM 05



9



10



11



12

OBJETO: EXECUÇÃO DE CONSTRUÇÃO DE UNIDADE BÁSICA DE SAÚDE – UBS, PORTE 1, NO BAIRRO JAQUEIRÃO.

LOCAL: SALOÁ-PE

CONTRATADA: B L Construtora e Serviços Ltda - ME - CNPJ: 14.780.722/0001-10

PROCESSO ADMINISTRATIVO N° 01/2025

MEMÓRIA FOTOGRÁFICA BM 05

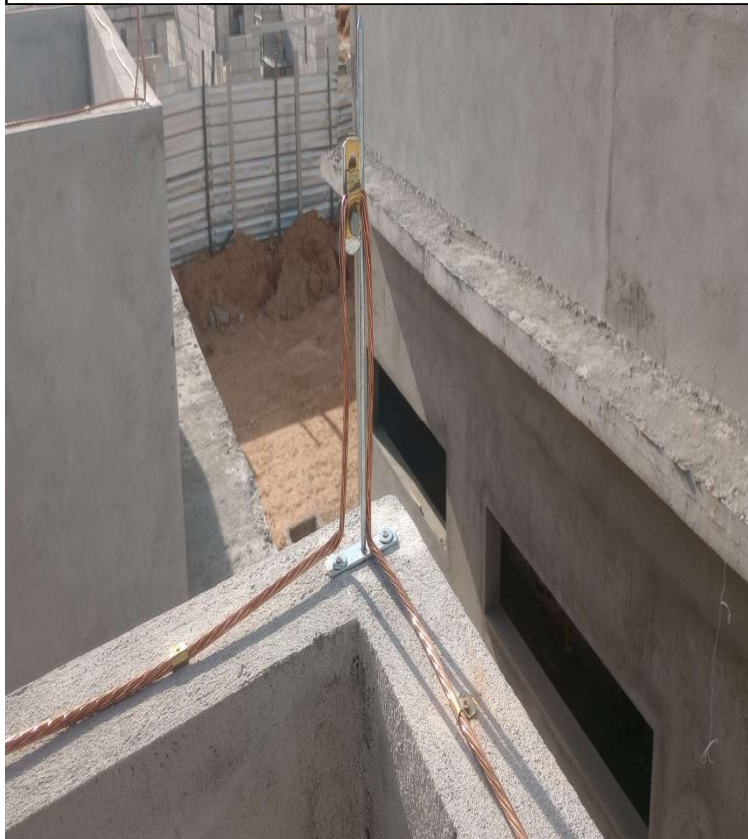

13



14



15



16

OBJETO: EXECUÇÃO DE CONSTRUÇÃO DE UNIDADE BÁSICA DE SAÚDE – UBS, PORTE 1, NO BAIRRO JAQUEIRÃO.

LOCAL: SALOÁ-PE

CONTRATADA: B L Construtora e Serviços Ltda - ME - CNPJ: 14.780.722/0001-10

PROCESSO ADMINISTRATIVO Nº 01/2025

MEMÓRIA FOTOGRÁFICA BM 05

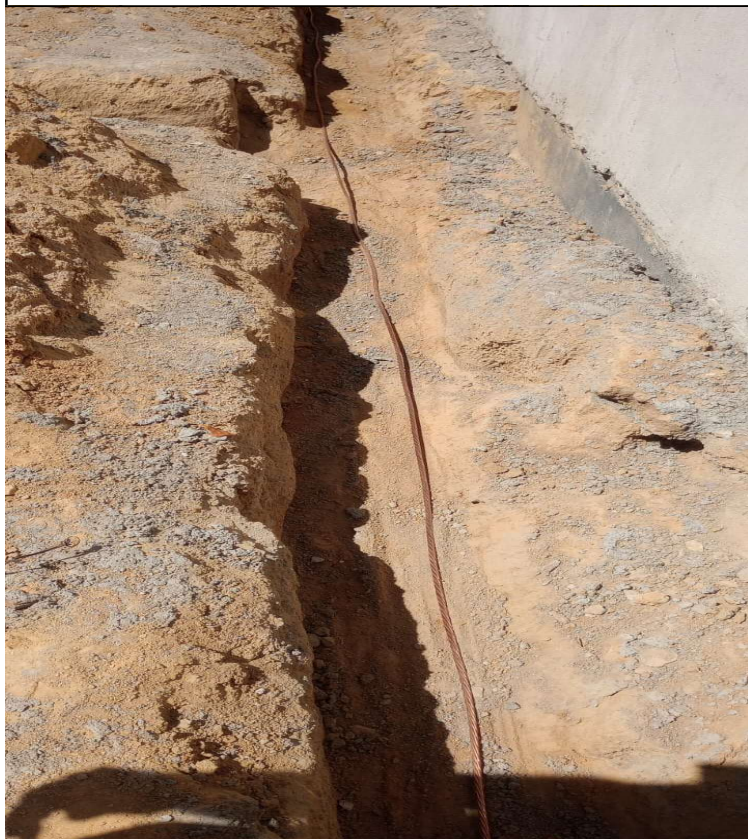

17



18



19



20



MINISTÉRIO DA FAZENDA
Secretaria da Receita Federal do Brasil
Procuradoria-Geral da Fazenda Nacional

**CERTIDÃO POSITIVA COM EFEITOS DE NEGATIVA DE DÉBITOS RELATIVOS AOS TRIBUTOS
FEDERAIS E À DÍVIDA ATIVA DA UNIÃO**

Nome: B L CONSTRUTORA E SERVICOS LTDA
CNPJ: 14.780.722/0001-10

Ressalvado o direito de a Fazenda Nacional cobrar e inscrever quaisquer dívidas de responsabilidade do sujeito passivo acima identificado que vierem a ser apuradas, é certificado que:

1. constam débitos administrados pela Secretaria da Receita Federal do Brasil (RFB) com exigibilidade suspensa nos termos do art. 151 da Lei nº 5.172, de 25 de outubro de 1966 - Código Tributário Nacional (CTN), ou objeto de decisão judicial que determina sua desconsideração para fins de certificação da regularidade fiscal, ou ainda não vencidos; e
2. constam nos sistemas da Procuradoria-Geral da Fazenda Nacional (PGFN) débitos inscritos em Dívida Ativa da União (DAU) com exigibilidade suspensa nos termos do art. 151 do CTN, ou garantidos mediante bens ou direitos, ou com embargos da Fazenda Pública em processos de execução fiscal, ou objeto de decisão judicial que determina sua desconsideração para fins de certificação da regularidade fiscal.

Conforme disposto nos arts. 205 e 206 do CTN, este documento tem os mesmos efeitos da certidão negativa.

Esta certidão é válida para o estabelecimento matriz e suas filiais e, no caso de ente federativo, para todos os órgãos e fundos públicos da administração direta a ele vinculados. Refere-se à situação do sujeito passivo no âmbito da RFB e da PGFN e abrange inclusive as contribuições sociais previstas nas alíneas 'a' a 'd' do parágrafo único do art. 11 da Lei nº 8.212, de 24 de julho de 1991.

A aceitação desta certidão está condicionada à verificação de sua autenticidade na Internet, nos endereços <<http://rfb.gov.br>> ou <<http://www.pgfn.gov.br>>.

Certidão emitida gratuitamente com base na Portaria Conjunta RFB/PGFN nº 1.751, de 2/10/2014.

Emitida às 07:08:41 do dia 31/12/2025 <hora e data de Brasília>.

Válida até 29/06/2026.

Código de controle da certidão: **BB3F.E4D9.A081.36CD**

Qualquer rasura ou emenda invalidará este documento.

CERTIDÃO DE REGULARIDADE FISCAL

Número da Certidão: 2026.000001999615-01

Data de Emissão: 02/03/2026

DADOS DO REQUERENTE

CNPJ: 14.780.722/0001-10

Certificamos, observadas as disposições da legislação vigente e de acordo com os registros existentes neste órgão, que o requerente acima identificado está em situação **REGULAR** perante a Fazenda Pública Estadual. A referida identificação não pertence a contribuinte com inscrição ativa no Cadastro de Contribuintes do Estado de Pernambuco.

A presente certidão não compreende débitos cuja exigibilidade esteja suspensa, nem exclui o direito da Fazenda Pública Estadual, a qualquer tempo, cobrar valores a ela porventura devidos pelo referido requerente.

Esta certidão é válida até **30/05/2026** devendo ser confirmada sua autenticidade através do serviço "ARE VIRTUAL" na página www.sefaz.pe.gov.br.

Inválida para licitação no que se refere ao fornecimento de mercadorias ou prestação de serviços de transporte interestadual e intermunicipal ou comunicação não compreendidos na competência tributária dos municípios se o requerente supracitado estiver localizado em Pernambuco.

OBSERVAÇÕES: NÃO INFORMADO



CERTIDÃO NEGATIVA DE DÉBITO Nº 6516

Tributu's - Sistema de Tributos Municipais- Modulo: MERCANTIL

24/02/2026 10:45

Tributo: ISS MENSAL**Atividade:** CONSTRUCAO CIVIL E HIDRAULICA**Inscrição:** 272279**Razão Social:** B L CONSTRUTORA E SERVICOS LTDA**CNPJ/CPF:** 14780722000110**Endereço:** AV GETULIO VARGAS, 83 ;
CENTRO - SALOÁ-PE CEP:55350000

Certifico em cumprimento a solicitação do presente documento e de acordo com a legislação em vigor, que dos lançamentos existentes, o contribuinte de que trata a presente certidão esta quite com a fazenda Municipal até a presente data.

A Prefeitura Municipal de Saloá se reserva o direito de cobrar qualquer dívida que por ventura venha a ser apurada posteriormente, relativa ao período que se refere a presente certidão.

Saloá, 24 de Fevereiro de 2026

Esta certidão tem validade de 60 dias

Emily Eduarda P. Brandão
Assessor Administrativo
CPF: 706.488.024-50
Portaria: nº 165/2025



Cod. Verif.: QYUI-RUHO

[Voltar](#)[Imprimir](#)

Certificado de Regularidade do FGTS - CRF

Inscrição: 14.780.722/0001-10
Razão Social: B L CONSTRUTORA E SERVICOS LTDA
Endereço: AVE GETULIO VARGAS 83 / CENTRO / SALOA / PE / 55350-000

A Caixa Econômica Federal, no uso da atribuição que lhe confere o Art. 7, da Lei 8.036, de 11 de maio de 1990, certifica que, nesta data, a empresa acima identificada encontra-se em situação regular perante o Fundo de Garantia do Tempo de Serviço - FGTS.

O presente Certificado não servirá de prova contra cobrança de quaisquer débitos referentes a contribuições e/ou encargos devidos, decorrentes das obrigações com o FGTS.

Validade: 29/03/2026 a 27/04/2026

Certificação Número: 2026032901162106165322

Informação obtida em 14/04/2026 09:13:31

A utilização deste Certificado para os fins previstos em Lei esta condicionada a verificação de autenticidade no site da Caixa:
www.caixa.gov.br



PODER JUDICIÁRIO
JUSTIÇA DO TRABALHO

CERTIDÃO NEGATIVA DE DÉBITOS TRABALHISTAS

Nome: B L CONSTRUTORA E SERVICOS LTDA (MATRIZ E FILIAIS)
CNPJ: 14.780.722/0001-10
Certidão nº: 81751950/2026
Expedição: 02/01/2026, às 14:10:49
Validade: 01/07/2026 - 180 (cento e oitenta) dias, contados da data de sua expedição.

Certifica-se que **B L CONSTRUTORA E SERVICOS LTDA (MATRIZ E FILIAIS)**, inscrito(a) no CNPJ sob o nº **14.780.722/0001-10**, **NÃO CONSTA** como inadimplente no Banco Nacional de Devedores Trabalhistas. Certidão emitida com base nos arts. 642-A e 883-A da Consolidação das Leis do Trabalho, acrescentados pelas Leis ns.º 12.440/2011 e 13.467/2017, e no Ato 01/2022 da CGJT, de 21 de janeiro de 2022. Os dados constantes desta Certidão são de responsabilidade dos Tribunais do Trabalho.

No caso de pessoa jurídica, a Certidão atesta a empresa em relação a todos os seus estabelecimentos, agências ou filiais.

A aceitação desta certidão condiciona-se à verificação de sua autenticidade no portal do Tribunal Superior do Trabalho na Internet (<http://www.tst.jus.br>).

Certidão emitida gratuitamente.

INFORMAÇÃO IMPORTANTE

Do Banco Nacional de Devedores Trabalhistas constam os dados necessários à identificação das pessoas naturais e jurídicas inadimplentes perante a Justiça do Trabalho quanto às obrigações estabelecidas em sentença condenatória transitada em julgado ou em acordos judiciais trabalhistas, inclusive no concernente aos recolhimentos previdenciários, a honorários, a custas, a emolumentos ou a recolhimentos determinados em lei; ou decorrentes de execução de acordos firmados perante o Ministério Público do Trabalho, Comissão de Conciliação Prévia ou demais títulos que, por disposição legal, contiver força executiva.