

**PREFEITURA MUNICIPAL DE SALOÁ****SECRETARIA DE FINANÇAS****NOTA FISCAL ELETRÔNICA DE SERVIÇOS - NFS-e**

RPS Nº: 1141, emitido em 02/07/2025.

Número da Nota  
**1141**Data e Hora de Emissão  
**02/07/2025 09:41**Código de Verificação  
**EKEV-NVLC**Competência  
**07/2025****PRESTADOR DE SERVIÇOS**CNPJ/CPF: **14.780.722/0001-10**Nome: **GRUPO INOCÊNCIO**Razão Social: **BL CONSTRUTORA E SERVIÇOS LTDA**Endereço: **AV. GETÚLIO VARGAS, 83 - CENTRO**Município: **SALOÁ**Inscrição Estadual.: **Não Informado**Inscrição Municipal.: **272279**PIS/PASEP: **Não Informado**UF: **PE****TOMADOR DE SERVIÇOS**Nome/Razão Social: **PREFEITURA MUNICIPAL DE SALOÁ**CPF/CNPJ: **11.455.714/0001-00**Endereço: **PRAÇA SÃO VICENTE, 43 - CENTRO**Município: **SALOÁ**E-mail: **prefeiturasaloa@gmail.com**Inscrição Estadual: **Não Informado**Inscrição Municipal: **Não Informado**CEP: **Não Informado**UF: **PE****DISCRIMINAÇÃO DE SERVIÇOS E DEDUÇÕES**

Código	Serviço	Alíquota (%)	Base de Cálculo (R\$)	Iss retido (R\$)	Iss (R\$)
41.20-4-00	CONSTRUÇÃO DE EDIFÍCIOS	5,00	7.992,41	399,62	0,00

CONTRATAÇÃO DE EMPRESA DE ENGENHARIA PARA A REQUALIFICAÇÃO DE PAVIMENTAÇÃO EM PEDRA GRANÍTICA (PARALELEPÍPEDO) EM DIVERSAS VIAS, LOCALIZADO NO MUNICÍPIO DE SALOÁ/PE. CONFORME O BM 04.

**OBSERVAÇÕES DA NOTA**

BASE DE CÁLCULO 40% MÃO DE OBRA E 60% MATERIAL

**VALOR TOTAL DA NOTA = R\$ 19.981,03**

Deduções (R\$) <b>0,00</b>	Acrescimos (R\$) <b>11.988,62</b>	Base de Cálculo (R\$) <b>7.992,41</b>	Valor do ISS (R\$) <b>0,00</b>
-------------------------------	--------------------------------------	--	-----------------------------------

**OUTRAS INFORMAÇÕES**

- Esta NF-e foi emitida com respaldo na Lei nº
- Esta NF-e possui retenção de ISS no valor de R\$ 399,62
- Esta NF-e substitui o RPS Nº 1141, emitido em 02/07/2025
- Retenção de INSS com o valor R\$ 879,17
- Retenção de IRRF com o valor R\$ 299,72
- Total de retenções da nota **R\$ 1.578,51**



**PREFEITURA MUNICIPAL DE SALOÁ**  
**BOLETIM DE MEDIÇÃO 04**

OBJETO: REQUALIFICAÇÃO DE PAVIMENTAÇÃO EM PEDRA GRANÍTICA (PARALELEPÍPEDO) EM DIVERSAS VIAS	VALOR DO CONTRATO:	171.186,39
LOCAL: SALOÁ-PE	SALDO ANTERIOR:	115.159,60
PROCESSO ADMINISTRATIVO Nº. 09/2025	ESTA MEDIÇÃO:	19.891,03
CONCORRÊNCIA Nº. 01/2025	SALDO ATUAL:	95.268,57
CONTRATADA: B L Construtora e Serviços Ltda - ME - CNPJ: 14.780.722/0001-10	DATA:	02/07/2025

ITEM	FONTE		DESCRIÇÃO	UNID	RS UNIT. C/ BDI	QUANTIDADES				FINANCEIRO				EXECUTADO (%)
	Código	Banco				CONTRATADO	ACUMULADO ANTERIOR	MEDIDO	ACUMULADO ATUAL	CONTRATADO	ACUMULADO ANTERIOR	MEDIDO	ACUMULADO ATUAL	
1			REQUALIFICAÇÃO DE PAVIMENTAÇÃO EM PEDRA GRANÍTICA											
1.1			SERVÍCIOS PRELIMINARES							1.680,75	1.680,75		1.680,75	100,00%
1.1.1	103689	SINAPI	FORNECIMENTO E INSTALAÇÃO DE PLACA DE OBRA COM CHAPA GALVANIZADA E ESTRUTURA DE MADEIRA. AF 03/2022 OS	m²	373,50	4,50	4,50		4,50	1.680,75	1.680,75		1.680,75	100,00%
1.2			REASSENTAMENTO DE PARALELEPÍPEDOS							169.505,64	54.346,04	19.891,03	74.237,07	43,80%
1.2.1	101852	SINAPI	REASSENTAMENTO DE PARALELEPÍPEDOS, REJUNTAMENTO COM ARGAMASSA, COM REAPROVEITAMENTO DOS PARALELEPÍPEDOS - INCLUSO	m²	78,40	2.102,50	658,86	228,48	887,34	164.836,00	51.654,60	17.912,83	69.567,43	42,20%
1.2.2	4385	SINAPI	RETIRADA E COLOCAÇÃO DO MATERIAL. AF 12/2020	MIL	672,86	6,94	4,00	2,94	6,94	4.669,64	2.691,44	1.978,20	4.669,64	100,00%
			<b>TOTAIS</b>							<b>171.186,39</b>	<b>56.026,79</b>	<b>19.891,03</b>	<b>75.917,82</b>	<b>44,35%</b>

IMPORTA O PRESENTE BOLETIM EM R\$19.981,03 (DEZENOVE MIL, NOVECENTOS E OITENTA E UM REAIS E TRÊS CENTAVOS)

  
 RESPONSÁVEL TÉCNICO DA PREFEITURA  
 ASSINATURA E CARIMBO  
**João Inocêncio Guido Filho**  
 Engenheiro Civil  
 CREA nº 60.497D/PE

PREFEITO  
 ASSINATURA E CARIMBO

  
 Engenheiro Civil  
 CREA nº 20204-D  
 ASSINATURA E CARIMBO

PREFEITURA MUNICIPAL DE SALOÁ  
MEMÓRIA DE CÁLCULO 04

OBJETO: REQUALIFICAÇÃO DE PAVIMENTAÇÃO EM PEDRA GRANÍTICA (PARALELEPÍPEDO) EM DIVERSAS VIAS  
LOCAL: SALOÁ-PE  
PROCESSO ADMINISTRATIVO Nº. 09/2025  
CONCORRÊNCIA Nº. 01/2025  
CONTRATADA: B L Construtora e Serviços Ltda - ME - CNPJ: 14.780.722/0001-10

ITEM	DESCRIÇÃO	UNID	TAXA	COMPRIMENTO	LARGURA	ALTURA	TOTAL
1.2	REASSENTAMENTO DE PARALELEPÍPEDOS						
1.2.1	REASSENTAMENTO DE PARALELEPÍPEDOS, REJUNTAMENTO COM ARGAMASSA, COM REAPROVEITAMENTO DOS PARALELEPÍPEDOS - INCLUSO RETIRADA E COLOCAÇÃO DO MATERIAL AF_12/2020	m²					
	SÃO SERAFIM			7,90	2		15,80
				2,20	2		4,40
				7,00	1,5		10,50
	JACUEIRÃO			7,00	2		14,00
				7,00	2		14,00
				7,00	2		14,00
				1,50	1		1,50
				1,00	1		1,00
				8,00	2,5		20,00
				2,50	1		2,50
				5,30	2		10,60
	RUA JOSÉ FLORENTINO			10,80	2,2		23,76
	SANTA QUIÉRIA			6,00	2		12,00
				6,00	2		12,00
	RUA DA PRATA			4,20	3,1		13,02
	AVENIDA GETÚLIO VARGAS			10,80	5,5		59,40
							TOTAL ITEM 1.2.1 228,48

1.2	REASSENTAMENTO DE PARALELEPÍPEDOS						
1.2.2	PARALELEPÍPEDO GRANÍTICO OU BASALTICO, PARA PAVIMENTAÇÃO, SEM FRETE (VARIACAO REGIONAL DE PECAS POR M2)	m²					
	PARALELEPÍPEDOS PARA REPOSIÇÃO		2,94				2,94
							TOTAL ITEM 1.2.2 2,94

  
João Inocencio Guido Filho  
Engenheiro Civil  
CREA nº 60.497D/PE

  
Breno Hugo B. Inocencio  
Engenheiro Civil  
CREA-PE 38291-D

OBJETO: REQUALIFICAÇÃO DE PAVIMENTAÇÃO EM PEDRA GRANÍTICA (PARALELEPÍPEDO) EM DIVERSAS VIAS

LOCAL: SALOÁ-PE

CONTRATADA: B L Construtora e Serviços Ltda - ME - CNPJ: 14.780.722/0001-10

PROCESSO ADMINISTRATIVO Nº. 09/2025

MEMÓRIA FOTOGRÁFICA BM 04



1



2



3

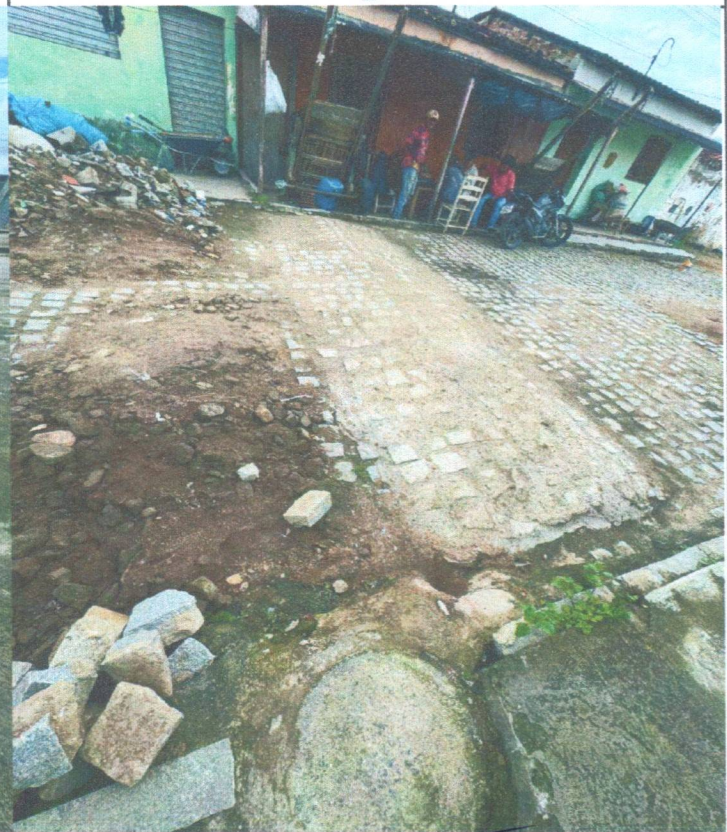

4

João Inocêncio Guido Filho  
Engenheiro Civil  
CREA nº 60.497D/PE

Breno Hugo B. Inocêncio  
Engenheiro Civil  
CREA-PE 38291-D

OBJETO: REQUALIFICAÇÃO DE PAVIMENTAÇÃO EM PEDRA GRANÍTICA (PARALELEPÍEDO) EM DIVERSAS VIAS

LOCAL: SALOÁ-PE

CONTRATADA: B L Construtora e Serviços Ltda - ME - CNPJ: 14.780.722/0001-10

PROCESSO ADMINISTRATIVO Nº. 09/2025

MEMÓRIA FOTOGRÁFICA BM 04



5



6



7

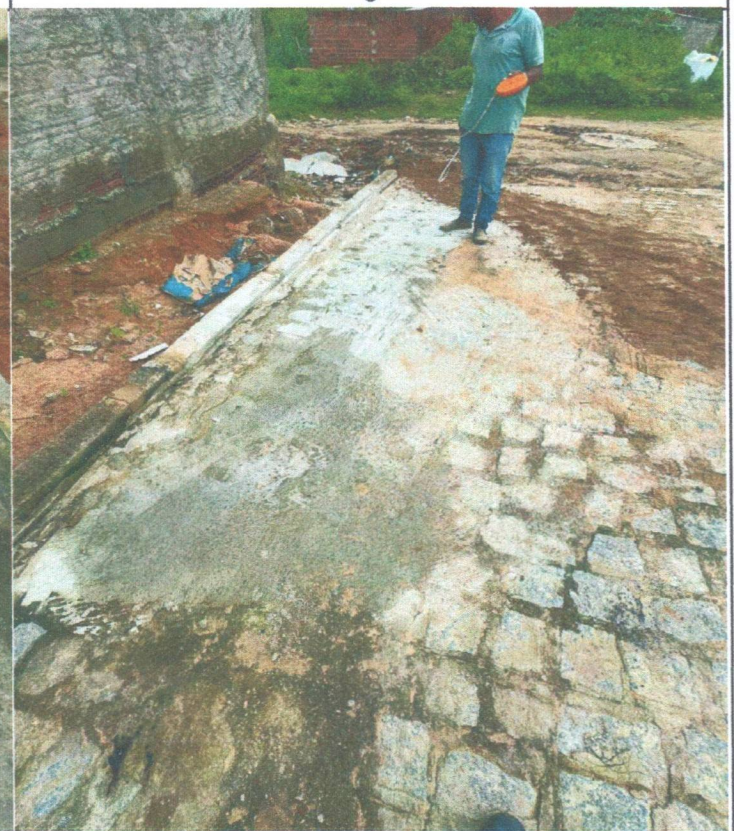

8

João Inocência Guido Filho  
Engenheiro Civil  
CREA nº 60.497/D/PE

Breno Hugo B. Inocência  
Engenheiro Civil  
CREA-PE 38291-D

OBJETO: REQUALIFICAÇÃO DE PAVIMENTAÇÃO EM PEDRA GRANÍTICA (PARALELEPÍPEDO) EM DIVERSAS VIAS

LOCAL: SALOÁ-PE

CONTRATADA: B L Construtora e Serviços Ltda - ME - CNPJ: 14.780.722/0001-10

PROCESSO ADMINISTRATIVO Nº. 09/2025

MEMÓRIA FOTOGRÁFICA BM 04

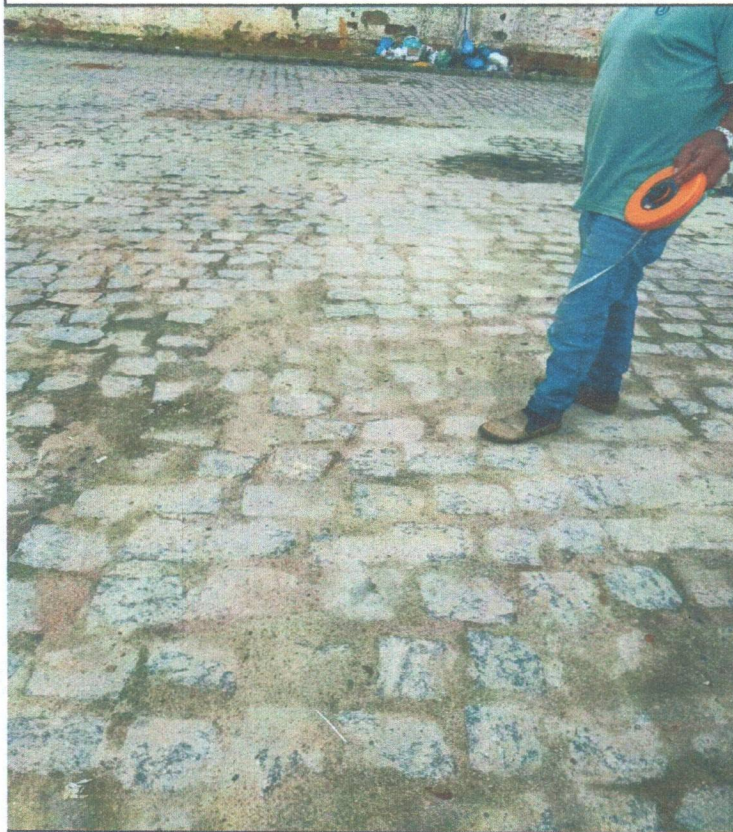

9

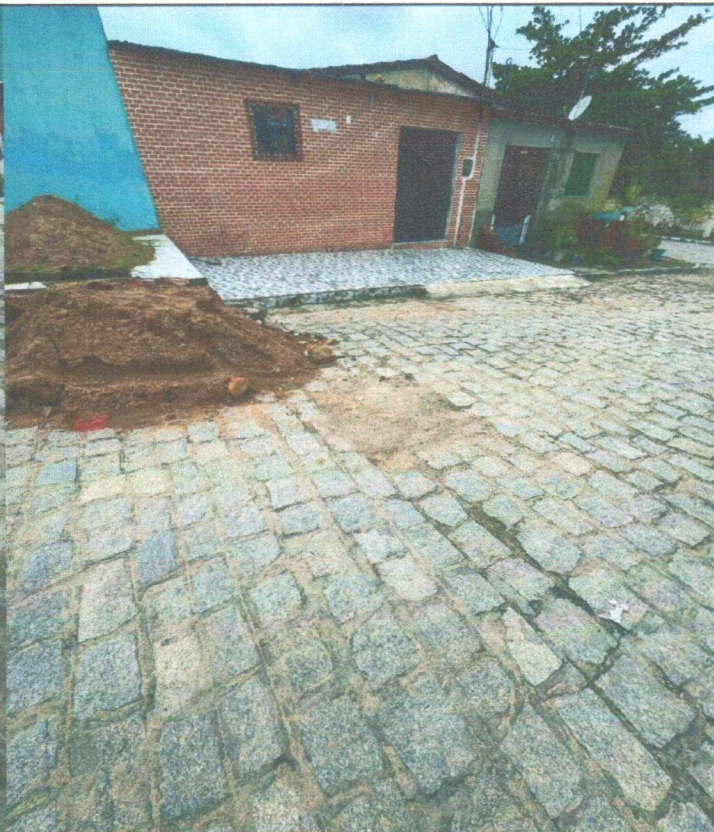

10

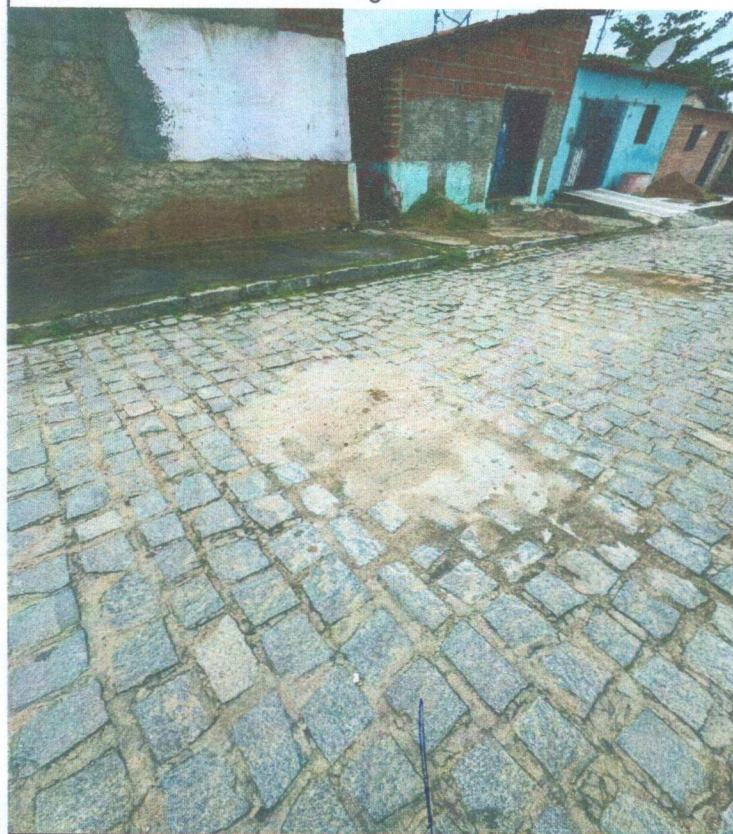

11



12

João Inocência Guido Filho  
Engenheiro Civil  
CREA nº 60.497D/PE

Breno Hugo ~~de~~ Inocência  
Engenheiro Civil  
CREA-PE 38291-D

OBJETO: REQUALIFICAÇÃO DE PAVIMENTAÇÃO EM PEDRA GRANÍTICA (PARALELEPÍEDO) EM DIVERSAS VIAS

LOCAL: SALOÁ-PE

CONTRATADA: B L Construtora e Serviços Ltda - ME - CNPJ: 14.780.722/0001-10

PROCESSO ADMINISTRATIVO Nº. 09/2025

MEMÓRIA FOTOGRÁFICA BM 04



13

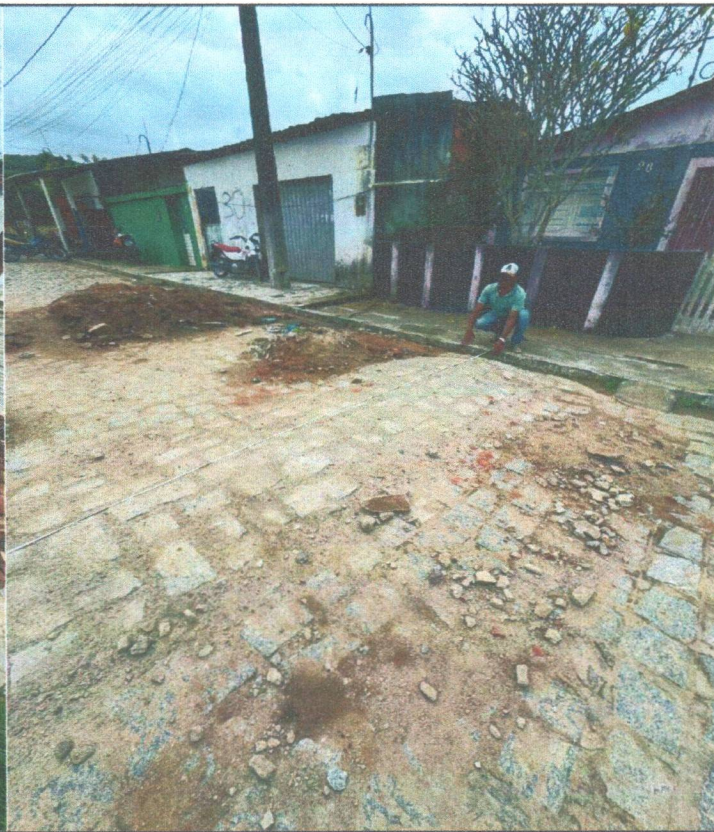

14



15



16

João Inocêncio Guido Filho  
Engenheiro Civil  
CREA nº 60.497D/PE

~~Breno Hugo B. Inocêncio~~  
Engenheiro Civil  
CREA-PE 38291-D

OBJETO: REQUALIFICAÇÃO DE PAVIMENTAÇÃO EM PEDRA GRANÍTICA (PARALELEPÍPEDO) EM DIVERSAS VIAS

LOCAL: SALOÁ-PE

CONTRATADA: B L Construtora e Serviços Ltda - ME - CNPJ: 14.780.722/0001-10

PROCESSO ADMINISTRATIVO Nº. 09/2025

MEMÓRIA FOTOGRÁFICA BM 04



17

18

  
João Inocência Guido Filho  
Engenheiro Civil  
CREA nº 60.497D/PE

  
Breno Hugo B. Inocência  
Engenheiro Civil  
CREA-PE 38291-D