

PREFEITURA MUNICIPAL DE PETROLÂNDIA

LEI Nº 1.379/2022.

LOA/2023



PODER EXECUTIVO MUNICIPAL



PORTAL DA TRANSPARENCIA
<http://cloud.it-solucoes.inf.br/transparenciaMunicipal/download/24-20230111091830.pdf>
assinado por: idUser 116

LEI Nº 1.379/2022.

EMENTA: Estima a RECEITA e fixa a DESPESA do Município para o exercício de 2023.

O Prefeito do Município de Petrolândia, Estado de Pernambuco, no uso de suas atribuições legais, faz saber que a Câmara de Vereadores aprovou e Ele sanciona a seguinte Lei;

CAPÍTULO I **Seção Única** **Da Abrangência**

Art. 1º - Esta Lei estima a Receita do Município para o exercício financeiro de 2023 no montante de R\$ 192.000.000,00 (Cento e noventa e dois milhões de reais) e fixa a Despesa em igual valor, compreendendo, nos termos do art. 165, § 5º da Constituição Federal e da Lei de Diretrizes Orçamentárias:

- I - o orçamento fiscal, referente aos Poderes do Município, seus fundos, órgãos e entidades da Administração Pública Municipal direta e indireta;
- II - o orçamento da seguridade social, abrangendo às entidades e órgãos da Administração direta e indireta, incluídos fundos, responsáveis pela saúde, previdência e assistência social.

CAPÍTULO II **DO ORÇAMENTO FISCAL E DA SEGURIDADE SOCIAL**

Seção I **Da Estimativa da Receita**

Art. 2º - A receita orçamentária total é estimada em R\$ 192.000.000,00 (Cento e noventa e dois milhões de reais) e desdobrada da seguinte forma:

- I - Orçamento Fiscal: R\$ 172.440.000,00 (Cento e setenta e dois milhões, quatrocentos e quarenta mil reais);
- II - Orçamento da Seguridade Social no valor de R\$ 19.560.000,00 (Dezenove milhões, quinhentos e sessenta mil reais), onde:
 - a) R\$ 18.204.000,00 (Dezoito milhões, duzentos e quatro mil reais) compreende receitas de saúde;

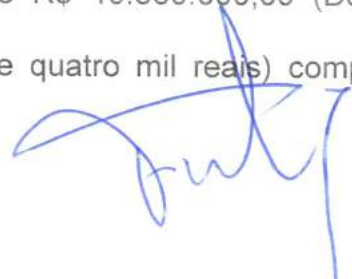

b) R\$ 1.356.000,00 (Um milhão, trezentos e cinquenta e seis mil reais) compreende receitas de assistência social;

Art. 3º - As receitas são estimadas por Categoria Econômica, segundo a origem dos recursos, conforme o disposto no Anexo 01.

Art. 4º - As Receitas estimadas no orçamento serão arrecadadas na forma da legislação em vigor, de acordo com o desdobramento constante do Anexo 02.

Seção II Da Fixação da Despesa

Art. 5º - A Despesa total é fixada nos Orçamentos Fiscal e da Seguridade Social, no mesmo valor da Receita, discriminada por Função, Poderes e Órgãos, em R\$ 192.000.000,00 (Cento e noventa e dois milhões de reais); e desdobrada nos termos da Lei de Diretrizes Orçamentárias da seguinte forma:

I - Orçamento Fiscal: R\$ 145.165.000,00 (Cento e quarenta e cinco milhões, cento e sessenta e cinco mil reais);

II - Orçamento da Seguridade Social, no valor de R\$ 46.835.000,00 (Quarenta e seis milhões, oitocentos e trinta e cinco mil reais), onde:

a) R\$ 41.453.000,00 (Quarenta e um milhões, quatrocentos e cinquenta e três mil reais) compreende despesas com saúde;

b) R\$ 5.382.000,00 (Cinco milhões, trezentos e oitenta e dois mil reais) são despesas com assistência social;

Parágrafo Único. Do Montante das despesas fixadas nas alíneas "a" e "b", do inciso II deste artigo, R\$ 27.275.000,00 (Vinte e sete milhões, duzentos e setenta e cinco mil reais) serão custeadas com recursos do Orçamento Fiscal.

Seção III Da Distribuição da Despesa por Órgãos

Art. 6º - A Despesa Total, fixada por Funções, Subfunções, Projetos, Atividades e Operações Especiais dos Poderes e Órgãos, está discriminada nos Anexos 06 a 09 desta Lei, consoante disposições da Lei Federal nº 4.320/64 e regulamentações específicas.

Art. 7º - As categorias econômicas e despesas por grupos estão demonstradas de forma analítica, individualizada por órgão, no Anexo 02 e consolidadas no Resumo da Natureza da Despesa.



Seção IV

Da Autorização para Abertura de Crédito Adicional Suplementar

Art. 8º - Fica o Poder Executivo autorizado a proceder, mediante decreto, à abertura de créditos adicionais, utilizando-se dos recursos previstos no art. 43 da Lei Federal nº4.320, de 17 de março de 1964, observadas as seguintes condições:

I - para abertura de Créditos Suplementares, à conta de recursos provenientes de anulação parcial ou total de dotações, em até 40% (quarenta por cento) da despesa fixada, para suprir insuficiência de dotações;

II - para abertura de Créditos Suplementares à conta de recursos provenientes de excesso de arrecadação ou superávit financeiro, até o limite apurado, individualizado por fonte de recursos, observada a vinculação de que trata o art. 8º da Lei Complementar nº 101, de 4 de maio de 2000;

III - para abertura de créditos suplementares com recursos provenientes de emendas parlamentares estaduais ou federais, até o limite dos recursos transferidos;

IV - Para efeito da execução orçamentária, o remanejamento orçamentário, bem como, a inclusão de elemento, de fonte de recursos, modalidade de aplicação e grupo de natureza da despesa num mesmo projeto, atividade ou operação especial, sem que haja acréscimo ao seu valor, serão feitos mediante a registro contábil diretamente no sistema informatizado de execução financeira do orçamento, e não oneram a autorização constante no caput deste artigo, independentemente de formalização legal específica.

V - Durante a execução orçamentária, o Poder Executivo, autorizado por Lei, poderá incluir novos projetos, atividades ou operações especiais nos orçamentos das unidades administrativas e gestoras, na forma de crédito especial.

Art. 8º-A - As emendas individuais ao projeto de lei orçamentária, aprovadas no limite de 1,2% (um inteiro e dois décimos por cento) da receita corrente líquida prevista para o exercício de 2023, terão, obrigatoriamente, a metade deste percentual destinada a ações e serviços públicos de saúde.

§ 1º - A execução do montante destinado a ações e serviços públicos de saúde previsto no "caput" deste artigo, inclusive custeio, será computada para fins do cumprimento do inciso III do § 2º do art. 198 da Constituição Federal, vedada a destinação para pagamento de pessoal ou encargos sociais.

§ 2º - É obrigatória a execução orçamentária e financeira das programações a que se refere o "caput" deste artigo, em montante correspondente a 1,2% (um inteiro e dois décimos por cento) da receita corrente líquida realizada no exercício anterior, conforme os critérios para a execução equitativa da programação definidos na Lei Orçamentária Anual.

§ 3º - As programações orçamentárias previstas no "caput" deste artigo não serão de execução obrigatória nos casos dos impedimentos de ordem técnica.

§ 4º - No caso de impedimento de ordem técnica, no empenho de despesa que integre a programação, na forma do § 2º deste artigo, serão adotadas as seguintes medidas:



I - até 120 (cento e vinte) dias após a publicação da lei orçamentária, o Chefe do Poder Executivo e o do Poder Legislativo enviarão à Câmara de Vereadores as justificativas do impedimento;

II - até 30 (trinta) dias após o término do prazo previsto no inciso I, o Poder Legislativo indicará ao Poder Executivo o remanejamento da programação cujo impedimento seja insuperável;

III - até 30 (trinta) dias após o prazo previsto no inciso II, o Poder Executivo encaminhará projeto de lei sobre o remanejamento da programação cujo impedimento seja insuperável;

IV - se, até 30 (trinta) dias após o término do prazo previsto no inciso III, o Poder Legislativo Municipal não deliberar sobre o projeto, o remanejamento será implementado por ato do Poder Executivo, nos termos previstos na lei orçamentária.

§ 5º - Após o prazo previsto no inciso IV do § 4º, as programações orçamentárias previstas no § 2º não serão de execução obrigatória nos casos dos impedimentos justificados na notificação prevista no inciso I do § 4º.

§ 6º - Os restos a pagar poderão ser considerados para fins de cumprimento da execução financeira prevista no § 2º deste artigo, até o limite de 0,6% (seis décimos por cento) da receita corrente líquida realizada no exercício anterior.

§ 7º - Se for verificado que a reestimativa da receita e da despesa poderá resultar no não cumprimento da meta de resultado fiscal estabelecida na Lei de Diretrizes Orçamentárias, o montante previsto no § 2º deste artigo poderá ser reduzido em até a mesma proporção da limitação incidente sobre o conjunto das despesas discricionárias.

§ 8º - Considera-se equitativa a execução das programações de caráter obrigatório que atenda de forma igualitária e impessoal às emendas apresentadas, independentemente da autoria.

§ 9º - Na execução das programações de caráter compulsório indicadas no "caput" e no § 2º do presente artigo, serão obrigatoriamente observadas as destinações indicadas pelos Vereadores quando da confecção das emendas parlamentares, vedando-se ao prefeito, sem a autorização do Poder Legislativo, a destinação diversa dos bens móveis e imóveis adquiridos ou construídos.

Seção V

Da Autorização para Realizar Operações de Crédito

Art. 9º - Fica o Poder Executivo autorizado a contratar e oferecer garantias a empréstimos voltados para a modernização administrativa e tributária, bem como, a execução de programas de habitação, saneamento e outros investimentos públicos, respeitados os limites da Lei Complementar nº 101/2000, de Resoluções do Senado Federal, disposições da legislação pertinente e compatibilidade com programas federais.



CAPÍTULO III
Seção Única
Das Disposições Gerais

Art.10 - A utilização de dotações com origem de recursos em convênios ou operações de crédito fica condicionada à celebração dos instrumentos legais.

Art.11 - Na fixação dos valores das dotações para pessoal, foram consideradas projeções para acréscimos de despesas destinadas a atender as disposições do § 1º do art. 169 da Constituição Federal.

Art. 12 - A presente Lei entra em vigor na data de sua publicação, contando-se seus efeitos a partir de 1º de janeiro de 2023.

Gabinete do Prefeito, 02 de dezembro de 2022.



FABIANO JAQUES MARQUES
PREFEITO

DECLARAÇÃO

O Prefeito do Município de Petrolândia, Estado de Pernambuco, declara para os devidos fins e efeitos, especialmente, em cumprimento ao que determina o Art. 16, inciso II da Lei Complementar Nº 101/2000, que as despesas oriundas da presente Lei, possuem adequação orçamentária e financeira com a Lei Orçamentária Anual vigente e compatibilidade com o Plano Plurianual e com a Lei de Diretrizes Orçamentárias, ambas em vigor.

Petrolândia, 02 de dezembro de 2022.



FABIANO JAQUES MARQUES
Prefeito

CERTIDÃO

Certifico que a presente Lei foi publicada nesta data, no quadro de avisos desta Prefeitura Municipal, conforme Art. 54 da Lei Orgânica do Município.

Petrolândia, 02 de dezembro de 2022.



Igor Nogueira Soares
Secretário de Governo





LEGISLAÇÃO DA RECEITA

(Inc. III, § 1º, Art.2º)

Codigo	Discriminação	Fonte	Legislacao
1000.00.0.0.00	RECEITAS CORRENTES		
1100.00.0.0.00	IMPOSTOS, TAXAS E CONTRIBUIÇÕES DE MELHORIA		
1110.00.0.0.00	IMPOSTOS		
1112.00.0.0.00	IMPOSTOS SOBRE O PATRIMÔNIO		
1112.50.0.0.00	IMPOSTO SOBRE A PROPRIEDADE PREDIAL E TERRITORIAL URBANA		
1112.50.0.1.00	IMPOSTO SOBRE A PROPRIEDADE PREDIAL E TERRITORIAL URBANA - P	01 001	Código Tributário do Município
1112.50.0.2.00	IMPOSTO SOBRE A PROPRIEDADE PREDIAL E TERRITORIAL URBANA - M	01 001	Código Tributário do Município
1112.50.0.3.00	IMPOSTO SOBRE A PROPRIEDADE PREDIAL E TERRITORIAL URBANA - D	01 001	Código Tributário do Município
1112.50.0.4.00	IMPOSTO SOBRE A PROPRIEDADE PREDIAL E TERRITORIAL URBANA - D	01 001	Código Tributário do Município
1112.53.0.0.00	IMPOSTOS SOBRE TRANSMISSÃO "INTER VIVOS" DE BENS IMÓVEIS E D		
1112.53.0.1.00	IMPOSTOS SOBRE TRANSMISSÃO "INTER VIVOS" DE BENS IMÓVEIS E D	01 001	Art. 156, inciso II da Constituição Federal e Código Tributário do Município
1113.00.0.0.00	IMPOSTOS SOBRE A RENDA E PROVENTOS DE QUALQUER NATUREZA		
1113.03.0.0.00	IMPOSTO SOBRE A RENDA - RETIDO NA FONTE		
1113.03.1.0.00	IMPOSTO SOBRE A RENDA - RETIDO NA FONTE - TRABALHO		
1113.03.1.1.00	IMPOSTO SOBRE A RENDA - RETIDO NA FONTE - TRABALHO - PRINCIP	01 001	Art. 158, inciso I da Constituição Federal
1113.03.4.0.00	IMPOSTO SOBRE A RENDA - RETIDO NA FONTE - OUTROS RENDIMENTOS		
1113.03.4.1.00	IMPOSTO SOBRE A RENDA - RETIDO NA FONTE - OUTROS RENDIMENTOS	01 001	Art. 158, inciso I da Constituição Federal
1114.00.0.0.00	IMPOSTOS SOBRE A PRODUÇÃO E CIRCULAÇÃO DE MERCADORIAS E SERV		
1114.51.0.0.00	IMPOSTOS SOBRE SERVIÇOS		
1114.51.1.0.00	IMPOSTO SOBRE SERVIÇOS DE QUALQUER NATUREZA - ISSQN		
1114.51.1.1.00	IMPOSTO SOBRE SERVIÇOS DE QUALQUER NATUREZA - ISSQN - PRINCI		
1114.51.1.1.01	IMPOSTO SOBRE SERVIÇOS DE QUALQUER NATUREZA - ISSQN - PRINCI	01 001	Art. 156, inciso III da Constituição Federal e Código Tributário do Município
1114.51.1.1.02	IMPOSTO SOBRE SERVIÇOS DE QUALQUER NATUREZA-SIMPLES NACIONAL	01 001	Art. 156, inciso III da Constituição Federal e Código Tributário do Município
1120.00.0.0.00	TAXAS		
1121.00.0.0.00	TAXAS PELO EXERCÍCIO DO PODER DE POLÍCIA		
1121.01.0.0.00	TAXAS DE INSPEÇÃO, CONTROLE E FISCALIZAÇÃO		
1121.01.0.1.00	TAXAS DE INSPEÇÃO, CONTROLE E FISCALIZAÇÃO - PRINCIPAL		



Prefeitura Municipal de Petrolândia

AVENIDA DOS TRES PODERES,141 - CNPJ:10106235/0001-16

PETROLÂNDIA

Orçamento Programa - Exercício de 2023

LEGISLAÇÃO DA RECEITA

(Inc. III, § 1º, Art.2º)

Quadro 11

Página 2

Lei: , Data:

Codigo	Discriminação	Fonte	Legislacao
1121.01.0.1.01	TAXAS DE LICENÇA E FUNC. DE ESTAB.COMERCIAL,IND.E PREST.SERV	01 001	Código Tributário do Município
1121.01.0.1.02	TAXAS DE LICENÇA PARA EXECUÇÃO DE OBRAS	01 001	Código Tributário do Município
1121.01.0.1.03	TAXAS DE UTILIZAÇÃO DE ÁREA DE DOMÍNIO PÚBLICO	01 001	Código Tributário do Município
1121.01.0.1.10	OUTRAS TAXAS PELO PODER DE POLÍCIA	01 001	Código Tributário do Município
1121.50.0.0.00	TAXA DE FISCALIZAÇÃO DE VIGILÂNCIA SANITÁRIA		
1121.50.0.1.00	TAXA DE FISCALIZAÇÃO DE VIGILÂNCIA SANITÁRIA - PRINCIPAL	01 001	Código Tributário do Município
1122.00.0.0.00	TAXAS PELA PRESTAÇÃO DE SERVIÇOS		
1122.01.0.0.00	TAXAS PELA PRESTAÇÃO DE SERVIÇOS EM GERAL		
1122.01.0.1.00	TAXAS PELA PRESTAÇÃO DE SERVIÇOS EM GERAL - PRINCIPAL		
1122.01.0.1.01	TAXAS DE CEMITÉRIOS	01 001	Código Tributário do Município
1122.01.0.1.02	TAXAS DE LIMPEZA PÚBLICA	01 001	Código Tributário do Município
1122.01.0.1.03	TAXAS DE EXPEDIENTE	01 001	Código Tributário do Município
1122.01.0.1.04	TAXAS DE PUBLICIDADE	01 001	Código Tributário do Município
1200.00.0.0.00	CONTRIBUIÇÕES		
1240.00.0.0.00	CONTRIBUIÇÃO PARA O CUSTEIO DO SERVIÇO DE ILUMINAÇÃO PÚBLICA		
1241.00.0.0.00	CONTRIBUIÇÃO PARA O CUSTEIO DO SERVIÇO DE ILUMINAÇÃO PÚBLICA		
1241.50.0.0.00	CONTRIBUIÇÃO PARA O CUSTEIO DO SERVIÇO DE ILUMINAÇÃO PÚBLICA		
1241.50.0.1.00	CONTRIBUIÇÃO PARA O CUSTEIO DO SERVIÇO DE ILUMINAÇÃO PÚBLICA	01 001	Art. 149-A da Constituição Federal
1300.00.0.0.00	RECEITA PATRIMONIAL		
1320.00.0.0.00	VALORES MOBILIÁRIOS		
1321.00.0.0.00	JUROS E CORREÇÕES MONETÁRIAS		
1321.01.0.0.00	REMUNERAÇÃO DE DEPÓSITOS BANCÁRIOS		
1321.01.0.1.00	REMUNERAÇÃO DE DEPÓSITOS BANCÁRIOS - PRINCIPAL		
1321.01.0.1.01	REMUNERAÇÃO DE DEPÓSITOS BANCÁRIOS - PREFEITURA	01 001	Legislação Específica
1321.01.0.1.02	REMUNERAÇÃO DE DEPÓSITOS BANCÁRIOS - FUNDEB	05 116	Legislação Específica
1321.01.0.1.03	REMUNERAÇÃO DE DEPÓSITOS BANCÁRIOS - FMS	05 214	Legislação Específica
1321.01.0.1.04	REMUNERAÇÃO DE DEPÓSITOS BANCÁRIOS - FMS	05 311	Legislação Específica



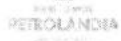

LEGISLAÇÃO DA RECEITA

(Inc. III, § 1º, Art.2º)

Código	Discriminação	Fonte	Legislacao
1321.01.0.1.05	REMUNERAÇÃO DE DEPÓSITOS BANCÁRIOS NÃO VINCULADOS-PREFEITURA	01 001	Legislação Específica
1321.01.0.1.06	REMUNERAÇÃO DE DEPÓSITOS BANCÁRIOS NÃO VINCULADOS-FMS	01 211	Legislação Específica
1321.01.0.1.07	REMUNERAÇÃO DE DEPÓSITOS BANCÁRIOS NÃO VINCULADOS-FMAS	01 313	Legislação Específica
1321.01.0.1.08	REMUNERAÇÃO DE DEPÓSITOS BANCÁRIOS - SALÁRIO EDUCAÇÃO	05 120	Legislação Específica
1321.01.0.1.09	REMUNERAÇÃO DE DEPÓSITOS BANCÁRIOS - PNAE	05 122	Legislação Específica
1321.01.0.1.10	REMUNERAÇÃO DE DEPÓSITOS BANCÁRIOS - PNATE	05 123	Legislação Específica
1321.01.0.1.11	REMUNERAÇÃO DE DEPÓSITOS BANCÁRIOS - PDDE	05 121	Legislação Específica
1321.01.0.1.12	REMUNERAÇÃO DE DEPÓSITOS BANCÁRIOS - CONVÊNIOS EDUCAÇÃO	05 125	Legislação Específica
1390.00.0.0.00	DEMAIS RECEITAS PATRIMONIAIS		
1399.00.0.0.00	OUTRAS RECEITAS PATRIMONIAIS		
1399.99.0.0.00	OUTRAS RECEITAS PATRIMONIAIS		
1399.99.0.1.01	OUTRAS RECEITAS PATRIMONIAIS - PRINCIPAL	01 001	Legislação Específica
1600.00.0.0.00	RECEITA DE SERVIÇOS		
1690.00.0.0.00	OUTROS SERVIÇOS		
1699.00.0.0.00	OUTROS SERVIÇOS		
1699.99.0.0.00	OUTROS SERVIÇOS		
1699.99.0.1.01	OUTROS SERVIÇOS-COLETA DE RESÍDUOS SÓLIDOS-ATERRO SANITÁRIO	01 001	Legislação Específica
1699.99.0.1.02	OUTROS SERVIÇOS - PRINCIPAL	01 001	Legislação Específica
1700.00.0.0.00	TRANSFERÊNCIAS CORRENTES		
1710.00.0.0.00	TRANSFERÊNCIAS DA UNIÃO E DE SUAS ENTIDADES		
1711.00.0.0.00	TRANSFERÊNCIAS DECORRENTES DE PARTICIPAÇÃO NA RECEITA DA UNI		
1711.51.0.0.00	COTA-PARTE DO FUNDO DE PARTICIPAÇÃO DOS MUNICÍPIOS - FPM		
1711.51.1.0.00	COTA-PARTE DO FUNDO DE PARTICIPAÇÃO DOS MUNICÍPIOS - COTA ME		
1711.51.1.1.00	COTA-PARTE DO FUNDO DE PARTICIPAÇÃO DOS MUNICÍPIOS - COTA ME	01 001	Art. 159, alínea "b" da Constituição Federal
1711.51.2.0.00	COTA-PARTE DO FUNDO DE PARTICIPAÇÃO DO MUNICÍPIOS – 1% COTA		
1711.51.2.1.00	COTA-PARTE DO FUNDO DE PARTICIPAÇÃO DO MUNICÍPIOS – 1% COTA	01 001	Art. 159, alínea "d" da Constituição Federal
1711.51.2.1.01	COTA-PARTE DO FUNDO DE PARTICIPAÇÃO DO MUNICÍPIOS–1% COTA SE	01 001	Art. 159, alínea "f" da Constituição Federal





LEGISLAÇÃO DA RECEITA

(Inc. III, § 1º, Art.2º)

Codigo	Discriminação	Fonte	Legislacao
1711.51.3.0.00	COTA-PARTE DO FUNDO DE PARTICIPAÇÃO DOS MUNICÍPIOS - 1% COTA		
1711.51.3.1.00	COTA-PARTE DO FUNDO DE PARTICIPAÇÃO DOS MUNICÍPIOS - 1% COTA	01 001	Art. 159, alinea "e" da Constituição Federal
1711.52.0.0.00	COTA-PARTE DO IMPOSTO SOBRE A PROPRIEDADE TERRITORIAL RURAL		
1711.52.0.1.00	COTA-PARTE DO IMPOSTO SOBRE A PROPRIEDADE TERRITORIAL RURAL	01 001	Art. 159 da Constituição Federal
1712.00.0.0.00	TRANSFERÊNCIAS DAS COMPENSAÇÕES FINANCEIRAS PELA EXPLORAÇÃO		
1712.50.0.0.00	COTA-PARTE DA COMPENSAÇÃO FINANCEIRA PELA EXPLORAÇÃO DE RECU		
1712.50.0.1.00	COTA-PARTE DA COMPENSAÇÃO FINANCEIRA PELA EXPLORAÇÃO DE RECU	01 001	Art. 20, §1º da Constituição Federal
1712.52.0.0.00	COTA-PARTE DA COMPENSAÇÃO FINANCEIRA PELA PRODUÇÃO DE PETRÓL		
1712.52.4.0.00	COTA-PARTE DO FUNDO ESPECIAL DO PETRÓLEO – FEP		
1712.52.4.1.00	COTA-PARTE DO FUNDO ESPECIAL DO PETRÓLEO – FEP - PRINCIPAL	01 001	Lei nº 9.478/97
1713.00.0.0.00	TRANSFERÊNCIAS DE RECURSOS DO SISTEMA ÚNICO DE SAÚDE – SUS		
1713.50.0.0.00	TRANSFERÊNCIAS DE RECURSOS DO SISTEMA ÚNICO DE SAÚDE – SUS –		
1713.50.1.0.00	TRANSFERÊNCIAS DE RECURSOS DO BLOCO DE MANUTENÇÃO DAS AÇÕES		
1713.50.1.1.00	TRANSFERÊNCIAS DE RECURSOS DO BLOCO DE MANUTENÇÃO DAS AÇÕES		
1713.50.1.1.01	TRANSF.RECURSOS ATENÇÃO PRIMÁRIA-AGENTES COMUNITÁRIOS DE SAÚ	05 214	Art. 198 da Constituição Federal, Art. 77 do ADCT e Portaria nº 2.979/2019
1713.50.1.1.02	TRANSF.RECURSOS ATENÇÃO PRIMÁRIA-INCENTIVO AÇÕES ESTRATÉGICA	05 214	Art. 198 da Constituição Federal, Art. 77 do ADCT e Portaria nº 2.979/2019
1713.50.1.1.03	TRANSF.RECURSOS ATENÇÃO PRIMÁRIA-INCENTIVO APS - DESEMPENHO	05 214	Art. 198 da Constituição Federal, Art. 77 do ADCT e Portaria nº 2.979/2019
1713.50.1.1.04	TRANSF.RECURSOS ATENÇÃO PRIMÁRIA-INCENTIVO APS-CAPITAÇÃO PON	05 214	Art. 198 da Constituição Federal, Art. 77 do ADCT e Portaria nº 2.979/2019
1713.50.1.1.06	TRANSF.RECURSOS ATENÇÃO PRIMÁRIA - COMBATE AO CORONAVIRUS	05 218	Art. 198 da Constituição Federal, Art. 77 do ADCT e Portaria nº 2.979/2019
1713.50.1.1.08	TRANSF.RECURSOS ATENÇÃO PRIMÁRIA-INCREMENTO ATENÇÃO BÁSICA	05 214	Art. 198 da Constituição Federal, Art. 77 do ADCT e Portaria nº 2.979/2019
1713.50.1.1.12	IMPLEMENTAÇÃO POLITICA DE PROMOÇÃO DA EQUIDADE EM SAÚDE-SAPS	05 214	Art. 198 da Constituição Federal, Art. 77 do ADCT e Portaria nº 2.979/2019
1713.50.1.1.13	INCREMENTO TEMPORARIO CUSTEIO ATENÇÃO PRIMÁRIA-EMENDA INDIVI	05 214	Art. 198 da Constituição Federal, Art. 77 do ADCT e Portaria nº 2.979/2019



LEGISLAÇÃO DA RECEITA

(Inc. III, § 1º, Art.2º)

Código	Discriminação	Fonte	Legislacao
1713.50.1.1.14	INCREMENTO TEMPORARIO CUSTEIO ATENÇÃO PRIMÁRIA-EMENDA BANCAD	05 214	Art. 198 da Constituição Federal, Art. 77 do ADCT e Portaria nº 2.979/2019
1713.50.2.0.00	TRANSFERÊNCIAS DE RECURSOS DO BLOCO DE MANUTENÇÃO DAS AÇÕES		
1713.50.2.1.00	TRANSFERÊNCIAS DE RECURSOS DO BLOCO DE MANUTENÇÃO DAS AÇÕES		
1713.50.2.1.01	TRANSF.RECURSOS ATENÇÃO ESPECIALIZADA- PROCEDIMENTOS MAC	05 214	Art. 198 da Constituição Federal, Art. 77 do ADCT e Portaria nº 3992/2017
1713.50.2.1.02	TRANSF.DE RECURSOS DO SUS-CV19-CORONAVIRUS (COVID-19) SAES	05 218	Art. 198 da Constituição Federal, Art. 77 do ADCT e Portaria nº 2.979/2019
1713.50.2.1.03	TRANSF.RECURSOS MAC-INCREM.TEMP-CUSTEIO ASSIST.HOSP-EMEN IND	05 214	Art. 198 da Constituição Federal, Art. 77 do ADCT e Portaria nº 2.979/2019
1713.50.2.1.04	TRANSF.DE RECURSOS MAC-FAEC REABILITAÇÃO POS COVID-19	05 218	Art. 198 da Constituição Federal, Art. 77 do ADCT e Portaria nº 2.979/2019
1713.50.3.0.00	TRANSFERÊNCIAS DE RECURSOS DO BLOCO DE MANUTENÇÃO DAS AÇÕES		
1713.50.3.1.00	TRANSFERÊNCIAS DE RECURSOS DO BLOCO DE MANUTENÇÃO DAS AÇÕES		
1713.50.3.1.01	TRANSF.RECURSOS DO SUS-INCENTIVO FINANC.VIGILÂNCIA EM SAÚDE	05 214	Art. 198 da Constituição Federal, Art. 77 do ADCT e Portaria nº 2.687/2020
1713.50.3.1.02	TRANSF.RECURSOS DO SUS-INCENT.FINANC.AGENTE COMBATE ENDEMIAS	05 214	Art. 198 da Constituição Federal, Art. 77 do ADCT e Portaria de Consolidação nº 6/2017
1713.50.3.1.03	TRANSF.RECURSOS DO SUS-INCENTIVO FINANC.VIGILÂNCIA SANITÁRIA	05 214	Art. 198 da Constituição Federal, Art. 77 do ADCT e Portaria GM/MS nº 49/2021
1713.50.4.0.00	TRANSFERÊNCIAS DE RECURSOS DO BLOCO DE MANUTENÇÃO DAS AÇÕES		
1713.50.4.1.00	TRANSFERÊNCIAS DE RECURSOS DO BLOCO DE MANUTENÇÃO DAS AÇÕES		
1713.50.4.1.01	TRANSF.RECURSOS DO SUS-ASSISTÊNCIA FARMACÉUTICA E INSUMOS	05 214	Art. 198 da Constituição Federal, Art. 77 do ADCT e Portaria de Consolidação nº 6/2017
1713.50.4.1.02	TRANSF.RECURSOS DO SUS-ORGANIZAÇÃO SERV. ASSIST.FARMACEUTICA	05 214	Art. 198 da Constituição Federal, Art. 77 do ADCT e Portaria GM/MS nº 670/2021
1713.50.4.1.03	ASSISTÊNCIA FARMACEUTICA - CV19-CORONAVIRUS (COVID19)-SCTIE	05 218	Art. 198 da Constituição Federal, Art. 77 do ADCT e Portaria de Consolidação nº 6/2017
1713.50.5.0.00	TRANSFERÊNCIAS DE RECURSOS DO BLOCO DE MANUTENÇÃO DAS AÇÕES		
1713.50.5.1.00	TRANSFERÊNCIAS DE RECURSOS DO BLOCO DE MANUTENÇÃO DAS AÇÕES		
1713.50.5.1.01	IMPLEMENTAÇÃO DA SEGURANÇA ALIMENTAR E NUTRICIONAL NA SAÚDE	05 214	Art. 198 da Constituição Federal, Art. 77 do ADCT e Portaria nº 2.979/2019





LEGISLAÇÃO DA RECEITA

(Inc. III, § 1º, Art.2º)

Codigo	Discriminação	Fonte	Legislacao
1714.00.0.0.00	TRANSFERÊNCIAS DE RECURSOS DO FUNDO NACIONAL DO DESENVOLVIME		
1714.50.0.0.00	TRANSFERÊNCIAS DO SALÁRIO-EDUCAÇÃO		
1714.50.0.1.00	TRANSFERÊNCIAS DO SALÁRIO-EDUCAÇÃO - PRINCIPAL	05 120	Art. 212 da Constituição Federal e Lei nº 10.832/2003
1714.51.0.0.00	TRANSFERÊNCIAS DIRETAS DO FNDE REFERENTES AO PROGRAMA DINHEI		
1714.51.0.1.00	TRANSFERÊNCIAS DIRETAS DO FNDE REFERENTES AO PROGRAMA DINHEI	05 121	Art. 212 da Constituição Federal e Lei nº 11.947/2009
1714.52.0.0.00	TRANSFERÊNCIAS REFERENTES AO PROGRAMA NACIONAL DE ALIMENTAÇÃO		
1714.52.0.1.00	TRANSFERÊNCIAS REFERENTES AO PROGRAMA NACIONAL DE ALIMENTAÇÃO	05 122	Art. 212 da Constituição Federal e Lei nº 11.947/2009
1714.53.0.0.00	TRANSFERÊNCIAS REFERENTES AO PROGRAMA NACIONAL DE APOIO AO T		
1714.53.0.1.00	TRANSFERÊNCIAS REFERENTES AO PROGRAMA NACIONAL DE APOIO AO T	05 123	Lei nº 10.880/2004
1715.00.0.0.00	TRANSFERÊNCIAS DE RECURSOS DE COMPLEMENTAÇÃO DA UNIÃO AO FUN		
1715.50.0.0.00	TRANSFERÊNCIAS DE RECURSOS DE COMPLEMENTAÇÃO DA UNIÃO AO FUN		
1715.50.0.1.00	TRANSFERÊNCIAS DE RECURSOS DE COMPLEMENTAÇÃO DA UNIÃO AO FUN	05 117	Lei nº 14.113/2020
1715.51.0.0.00	TRANSFERÊNCIAS DE RECURSOS DE COMPLEMENTAÇÃO DA UNIÃO AO FUN		
1715.51.0.1.00	TRANSFERÊNCIAS DE RECURSOS DE COMPLEMENTAÇÃO DA UNIÃO AO FUN	05 117	Lei nº 14.113/2020
1716.00.0.0.00	TRANSFERÊNCIAS DE RECURSOS DO FUNDO NACIONAL DE ASSISTÊNCIA		
1716.50.0.0.00	TRANSFERÊNCIAS DE RECURSOS DO FUNDO NACIONAL DE ASSISTÊNCIA		
1716.50.0.1.00	TRANSFERÊNCIAS DE RECURSOS DO FUNDO NACIONAL DE ASSISTÊNCIA		
1716.50.0.1.01	TRANSF.REC.DO FNAS-SCFV-SERVIÇO DE CONVIVÊNCIA FORT.VINCULOS	05 311	Art. 195 da Constituição Federal, LOAS Lei nº 8.742/93 e Lei nº 14.176/2021
1716.50.0.1.02	TRANSF.REC.DO FNAS-CRAS	05 311	Art. 195 da Constituição Federal, LOAS Lei nº 8.742/93 e Lei nº 14.176/2021
1716.50.0.1.04	TRANSF.REC.DO FNAS-CREAS	05 311	Art. 195 da Constituição Federal, LOAS Lei nº 8.742/93 e Lei nº 14.176/2021
1716.50.0.1.05	TRANSF.REC.DO FNAS-CRIANÇA E ADOLESCENTE	05 311	Art. 195 da Constituição Federal, LOAS Lei nº 8.742/93 e Lei nº 14.176/2021
1716.50.0.1.06	TRANSFERÊNCIAS DE RECURSOS FNAS - PRIMEIRA INFANCIA NO SUAS	05 311	Art. 195 da Constituição Federal, LOAS Lei nº 8.742/93 e Lei nº 14.176/2021
1716.50.0.1.08	TRANSFERÊNCIAS DE RECURSOS FNAS - PROGRAMA AUXILIO BRASIL	05 311	Art. 195 da Constituição Federal, LOAS Lei nº 8.742/93 e Lei nº 14.176/2021



LEGISLAÇÃO DA RECEITA

(Inc. III, § 1º, Art.2º)

Codigo	Discriminação	Fonte	Legislacao
1716.50.0.1.09	TRANSFERÊNCIAS DE RECURSOS FNAS - IGD SUAS	05 311	Art. 195 da Constituição Federal, LOAS Lei nº 8.742/93 e Lei nº 14.176/2021
1717.00.0.0.00	TRANSFERÊNCIAS DE CONVÊNIO DA UNIÃO E DE SUAS ENTIDADES		
1717.52.0.0.00	TRANSFERÊNCIAS DE CONVÊNIO DA UNIÃO DESTINADAS A PROGRAMAS		
1717.52.0.1.00	TRANSFERÊNCIAS DE CONVÊNIO DA UNIÃO DESTINADAS A PROGRAMAS		
1717.52.0.1.01	TRANSF.DE CONVÊNIO DA UNIÃO DESTINADAS A ASSIST.SOCIAL	05 312	Art. 195 da Constituição Federal, LOAS Lei nº 8.742/93 e Lei nº 14.176/2021
1719.00.0.0.00	OUTRAS TRANSFERÊNCIAS DE RECURSOS DA UNIÃO E DE SUAS ENTIDAD		
1719.99.0.0.00	OUTRAS TRANSFERÊNCIAS DE RECURSOS DA UNIÃO E DE SUAS ENTIDAD		
1719.99.0.1.00	OUTRAS TRANSFERÊNCIAS DE RECURSOS DA UNIÃO E DE SUAS ENTIDAD		
1719.99.0.1.01	OUTRAS TRANSFERÊNCIAS DE RECURSOS DA UNIÃO E DE SUAS ENTIDAD	01 001	Art. 195 da Constituição Federal, LOAS Lei nº 8.742/93 e Lei nº 14.176/2021
1719.99.0.1.02	OUTRAS TRANSF. DE RECURSOS DA UNIÃO-ADO LC 176/2020 (ADO25)	01 001	Art. 195 da Constituição Federal, LOAS Lei nº 8.742/93 e Lei nº 14.176/2021
1720.00.0.0.00	TRANSFERÊNCIAS DOS ESTADOS E DO DISTRITO FEDERAL E DE SUAS E		
1721.00.0.0.00	PARTICIPAÇÃO NA RECEITA DOS ESTADOS E DISTRITO FEDERAL		
1721.50.0.0.00	COTA-PARTE DO ICMS		
1721.50.0.1.00	COTA-PARTE DO ICMS - PRINCIPAL	01 001	Art. 158, inciso IV da Constituição Federal
1721.51.0.0.00	COTA-PARTE DO IPVA		
1721.51.0.1.00	COTA-PARTE DO IPVA - PRINCIPAL	01 001	Art. 158, inciso III da Constituição Federal
1721.52.0.0.00	COTA-PARTE DO IPI - MUNICÍPIOS		
1721.52.0.1.00	COTA-PARTE DO IPI - MUNICÍPIOS - PRINCIPAL	01 001	Art. 159, inciso II da Constituição Federal
1721.53.0.0.00	COTA-PARTE DA CONTRIBUIÇÃO DE INTERVENÇÃO NO DOMÍNIO ECONÔMI		
1721.53.0.1.00	COTA-PARTE DA CONTRIBUIÇÃO DE INTERVENÇÃO NO DOMÍNIO ECONÔMI	01 001	Art. 159, inciso III da Constituição Federal
1723.00.0.0.00	TRANSFERÊNCIAS DE RECURSOS DO SISTEMA ÚNICO DE SAÚDE – SUS		
1723.50.0.0.00	TRANSFERÊNCIAS DE RECURSOS DO SISTEMA ÚNICO DE SAÚDE – SUS		
1723.50.0.1.00	TRANSFERÊNCIAS DE RECURSOS DO SISTEMA ÚNICO DE SAÚDE – SUS -		
1723.50.0.1.01	TRANSF. RECURSOS DO SUS ESTADO - ASSISTÊNCIA FARMACEUTICA	02 213	Legislação Especifica
1723.50.0.1.03	TRANSF. RECURSOS DO SUS ESTADO - SAMU	02 213	Legislação Especifica
1723.50.0.1.04	TRANSF. RECURSOS DO SUS ESTADO - ASSIST.HOSPITALAR E AMBULAT	02 213	Legislação Especifica



LEGISLAÇÃO DA RECEITA
(Inc. III, § 1º, Art.2º)

Codigo	Discriminação	Fonte	Legislacao
1723.50.0.1.05	TRANSF. RECURSOS DO ESTADO SUS - ATENÇÃO PRIMÁRIA	02 213	Legislação Especifica
1729.00.0.0.00	OUTRAS TRANSFERÊNCIAS DOS ESTADOS E DISTRITO FEDERAL		
1729.51.0.0.00	TRANSFERÊNCIAS DE ESTADOS DESTINADAS À ASSISTÊNCIA SOCIAL		
1729.51.0.1.00	TRANSFERÊNCIAS DE ESTADOS DESTINADAS À ASSISTÊNCIA SOCIAL -		
1729.51.0.1.01	TRANSFERÊNCIAS ESTADO-ASSISTÊNCIA SOCIAL-BENEFICIOS EVENTUAL	02 390	Legislação Especifica
1729.51.0.1.02	TRANSFERÊNCIAS ESTADO-ASSISTÊNCIA SOCIAL-PAIF/CRAS	02 390	Legislação Especifica
1729.51.0.1.03	TRANSFERÊNCIAS DE ESTADOS - COZINHA COMUNITÁRIA	02 390	Legislação Especifica
1729.52.0.0.00	TRANSFERÊNCIAS DE RECURSOS DESTINADOS A PROGRAMAS DE EDUCAÇÃO		
1729.52.0.1.00	TRANSFERÊNCIAS DE RECURSOS DESTINADOS A PROGRAMAS DE EDUCAÇÃO		
1729.52.0.1.01	TRANSFERÊNCIAS DE RECURSOS DESTINADOS A EDUCAÇÃO-PETE	02 190	Lei Estadual nº 13.463/2008
1729.99.0.0.00	OUTRAS TRANSFERÊNCIAS DOS ESTADOS E DF		
1729.99.0.1.00	OUTRAS TRANSFERÊNCIAS DOS ESTADOS E DF - PRINCIPAL		
1729.99.0.1.01	OUTRAS TRANSFERÊNCIAS DOS ESTADOS	01 001	Legislação Especifica
1750.00.0.0.00	TRANSFERÊNCIAS DE OUTRAS INSTITUIÇÕES PÚBLICAS		
1751.00.0.0.00	TRANSFERÊNCIAS DE RECURSOS DO FUNDO DE MANUTENÇÃO E DESENVOL		
1751.50.0.0.00	TRANSFERÊNCIAS DE RECURSOS DO FUNDO DE MANUTENÇÃO E DESENVOL		
1751.50.0.1.00	TRANSFERÊNCIAS DE RECURSOS DO FUNDO DE MANUTENÇÃO E DESENVOL		
1751.50.0.1.01	TRANSFERÊNCIAS DE RECURSOS DO FUNDEB-FPM	05 116	Lei nº 14.113/2020
1751.50.0.1.02	TRANSFERÊNCIAS DE RECURSOS DO FUNDEB - FPE	05 116	Lei nº 14.113/2020
1751.50.0.1.03	TRANSFERÊNCIAS DE RECURSOS DO FUNDEB - ICMS	05 116	Lei nº 14.113/2020
1751.50.0.1.04	TRANSFERÊNCIAS DE RECURSOS DO FUNDEB - IPVA	05 116	Lei nº 14.113/2020
1751.50.0.1.05	TRANSFERÊNCIAS DE RECURSOS DO FUNDEB - ITR	05 116	Lei nº 14.113/2020
1751.50.0.1.06	TRANSFERÊNCIAS DE RECURSOS DO FUNDEB - IPI	05 116	Lei nº 14.113/2020
1751.50.0.1.07	TRANSFERÊNCIAS DE RECURSOS DO FUNDEB - ITCMD	05 116	Lei nº 14.113/2020
1900.00.0.0.00	OUTRAS RECEITAS CORRENTES		
1910.00.0.0.00	MULTAS ADMINISTRATIVAS, CONTRATUAIS E JUDICIAIS		
1911.00.0.0.00	MULTAS ADMINISTRATIVAS, CONTRATUAIS E JUDICIAIS		



LEGISLAÇÃO DA RECEITA
 (Inc. III, § 1º, Art.2º)

Codigo	Discriminação	Fonte	Legislacao
1911.01.0.0.00	MULTAS PREVISTAS EM LEGISLAÇÃO ESPECÍFICA		
1911.01.0.1.00	MULTAS PREVISTAS EM LEGISLAÇÃO ESPECÍFICA - PRINCIPAL	01 001	Código Tributário do Município
1920.00.0.0.00	INDENIZAÇÕES, RESTITUIÇÕES E RESSARCIMENTOS		
1922.00.0.0.00	RESTITUIÇÕES		
1922.99.0.0.00	OUTRAS RESTITUIÇÕES		
1922.99.0.1.00	OUTRAS RESTITUIÇÕES - PRINCIPAL		
1922.99.0.1.01	OUTRAS RESTITUIÇÕES - PREFEITURA	01 001	Legislação Específica
1922.99.0.1.02	OUTRAS RESTITUIÇÕES - FMS	01 211	Legislação Específica
1922.99.0.1.03	OUTRAS RESTITUIÇÕES - FMAS	01 313	Legislação Específica
1990.00.0.0.00	DEMAIS RECEITAS CORRENTES		
1999.00.0.0.00	OUTRAS RECEITAS CORRENTES		
1999.99.0.0.00	OUTRAS RECEITAS		
1999.99.1.0.00	OUTRAS RECEITAS ADMINISTRADAS PELA RFB		
1999.99.1.1.00	OUTRAS RECEITAS ADMINISTRADAS PELA RFB - PRINCIPAL		
1999.99.1.1.01	OUTRAS RECEITAS	01 211	Legislação Específica
2000.00.0.0.00	RECEITAS DE CAPITAL		
2100.00.0.0.00	OPERAÇÕES DE CRÉDITO		
2110.00.0.0.00	OPERAÇÕES DE CRÉDITO - MERCADO INTERNO		
2112.00.0.0.00	OPERAÇÕES DE CRÉDITO CONTRATUAIS - MERCADO INTERNO		
2112.01.0.0.00	OPERAÇÕES DE CRÉDITO CONTRATUAIS - MERCADO INTERNO		
2112.01.0.1.01	OPERAÇÕES DE CRÉDITO CONTRATUAIS-INFRAESTRUTURA-FINISA	07 001	Legislação Específica
2400.00.0.0.00	TRANSFERÊNCIAS DE CAPITAL		
2410.00.0.0.00	TRANSFERÊNCIAS DA UNIÃO E DE SUAS ENTIDADES		
2411.00.0.0.00	TRANSFERÊNCIAS DE RECURSOS DO SISTEMA ÚNICO DE SAÚDE - SUS		
2411.50.0.0.00	TRANSFERÊNCIAS DE RECURSOS DO SISTEMA ÚNICO DE SAÚDE - SUS -		
2411.50.1.0.00	TRANSFERÊNCIAS DE RECURSOS DO BLOCO DE MANUTENÇÃO DAS AÇÕES		
2411.50.1.1.00	TRANSFERÊNCIAS DE RECURSOS DO BLOCO DE MANUTENÇÃO DAS AÇÕES		
2411.50.1.1.01	TRANSF.DE RECURSOS BLOCO DE INVESTIMENTOS-ATENÇÃO PRIMÁRIA	05 215	Legislação Específica
2412.00.0.0.00	TRANSFERÊNCIAS DE RECURSOS DO FUNDO NACIONAL DO DESENVOLVIME		



LEGISLAÇÃO DA RECEITA

(Inc. III, § 1º, Art.2º)

Código	Discriminação	Fonte	Legislacao
2412.50.0.0.00	TRANSFERÊNCIAS DE RECURSOS DESTINADOS A PROGRAMAS DE EDUCAÇÃO		
2412.50.9.0.00	OUTRAS TRANSFERÊNCIAS DESTINADAS A PROGRAMAS DE EDUCAÇÃO		
2412.50.9.1.00	OUTRAS TRANSFERÊNCIAS DESTINADAS A PROGRAMAS DE EDUCAÇÃO - P	05 125	Legislação Especifica
2419.00.0.0.00	OUTRAS TRANSFERÊNCIAS DE RECURSOS DA UNIÃO E DE SUAS ENTIDAD		
2419.99.0.0.00	OUTRAS TRANSFERÊNCIAS DE RECURSOS DA UNIÃO E DE SUAS ENTIDAD		
2419.99.0.1.00	OUTRAS TRANSFERÊNCIAS DE RECURSOS DA UNIÃO E DE SUAS ENTIDAD	05 510	Legislação Especifica
2420.00.0.0.00	TRANSFERÊNCIAS DOS ESTADOS E DO DISTRITO FEDERAL E DE SUAS E		
2422.00.0.0.00	TRANSFERÊNCIAS DE CONVÊNIOS DOS ESTADOS E DF E DE SUAS ENTID		
2422.99.0.0.00	OUTRAS TRANSFERÊNCIAS DE CONVÊNIOS DOS ESTADOS E DF E DE SUA		
2422.99.0.1.00	OUTRAS TRANSFERÊNCIAS DE CONVÊNIOS DOS ESTADOS E DF E DE SUA		
2422.99.0.1.01	OUTRAS TRANSFERÊNCIAS DE CONVÊNIOS DOS ESTADOS E DF E DE SUA	02 520	Legislação Especifica
2429.00.0.0.00	OUTRAS TRANSFERÊNCIAS DE RECURSOS DOS ESTADOS		
2429.99.0.0.00	OUTRAS TRANSFERÊNCIAS DE RECURSOS DOS ESTADOS		
2429.99.0.1.01	TRANSFERÊNCIAS DO ESTADO-INVESTIMENTO COZINHA COMUNITARIA	02 390	Legislação Especifica
9000.00.0.0.00	(R) DEDUCOES DA RECEITA		
9500.00.0.0.00	(R) DEDUÇÕES DO FUNDEB		
9510.00.0.0.00	(R) DEDUÇÕES DO FUNDEB		
9510.00.0.0.01	(R) DEDUÇÕES DO FUNDEB-FPM	01 001	Art. 159 da Constituição Federal e Lei nº 14.113/2020
9510.00.0.0.02	(R) DEDUÇÕES DO FUNDEB-ITR	01 001	Art. 158 da Constituição Federal e Lei nº 14.113/2020
9510.00.0.0.04	(R) DEDUÇÕES DO FUNDEB-ICMS	01 001	Art. 155 da Constituição Federal e Lei nº 14.113/2020
9510.00.0.0.05	(R) DEDUÇÕES DO FUNDEB-IPVA	01 001	Art. 153 da Constituição Federal e Lei nº 14.113/2020
9510.00.0.0.06	(R) DEDUÇÕES DO FUNDEB-IMI	01 001	Art. 155 da Constituição Federal e Lei nº 14.113/2020





ANÁLISE DE APLICAÇÃO NA SAÚDE

RECEITAS RESULTANTE DE IMPOSTOS (Caput do art. 212 da Constituição)	Previsão	Obrig.(15%)
1. RECEITAS DE IMPOSTOS	4.400.000,00	660.000,00
1.1 - Receita Resultante do Imposto sobre a Propriedade Predial e Territorial Urbana - IPTU	584.000,00	87.600,00
1.1.1 - IPTU	380.000,00	57.000,00
1.1.2 - Multas, Juros de Mora, Dívida Ativa e Outros Encargos do IPTU	204.000,00	30.600,00
1.2 - Receitas Resultante do Imposto sobre Transmissão Inter Vivos - ITBI	100.000,00	15.000,00
1.2.1 - ITBI	100.000,00	15.000,00
1.2.2 - Multas, Juros de Mora, Dívida Ativa e Outros Encargos do ITBI	0,00	0,00
1.3 - Receitas Resultante do Imposto sobre Serviços de Qualquer Natureza - ISS	2.316.000,00	347.400,00
1.3.1 - ISS	2.316.000,00	347.400,00
1.3.2 - Multas, Juros de Mora, Dívida Ativa e Outros Encargos do ISS	0,00	0,00
1.4 - Receitas Resultante do Imposto de Renda Retido na Fonte - IRRF	1.400.000,00	210.000,00
2. RECEITAS DE TRANSFERÊNCIAS CONSTITUCIONAIS E LEGAIS	77.781.000,00	11.667.150,00
2.1 - Cota-Parte FPM	43.000.000,00	6.450.000,00
2.2 - Cota-Parte ITR	30.000,00	4.500,00
2.3 - Cota-Parte IPVA	3.131.000,00	469.650,00
2.4 - Cota-Parte ICMS	31.500.000,00	4.725.000,00
2.5 - Cota-Parte IPI-Exportação	120.000,00	18.000,00
2.6 - Compensação Financeiras Provenientes de Impostos e Transf. Constitucionais	0,00	0,00
2.6.1 - Desoneração ICMS (LC 87/96)	0,00	0,00
2.6.2 - Outras	0,00	0,00
3 - TOTAL DAS RECEITAS RESULTANTES DE IMPOSTOS E TRANSFERÊNCIAS CONSTITUCIONAIS E LEGAIS = (1 + 2)	82.181.000,00	12.327.150,00
4. DESPESAS COM AÇÕES E SERVIÇOS PÚBLICOS DE SAÚDE (ASPS) - POR SUBFUNÇÃO E CATEGORIA ECONÔMICA	Fixado	
4.1 - ATENÇÃO BÁSICA	5.145.000,00	
4.1.1 - Despesas Correntes	4.695.000,00	
4.1.2 - Despesas de Capital	450.000,00	
4.2 - ASSISTÊNCIA HOSPITALAR E AMBULATORIAL	12.530.000,00	
4.2.1 - Despesas Correntes	12.080.000,00	
4.2.2 - Despesas de Capital	450.000,00	
4.3 - SUPORTE PROFILÁTICO E TERAPÊUTICO	100.000,00	
4.3.1 - Despesas Correntes	100.000,00	
4.3.2 - Despesas de Capital	0,00	
4.4 - VIGILÂNCIA SANITÁRIA	55.000,00	
4.4.1 - Despesas Correntes	45.000,00	
4.4.2 - Despesas de Capital	10.000,00	
4.5 - VIGILÂNCIA EPIDEMIOLÓGICA	435.000,00	
4.5.1 - Despesas Correntes	425.000,00	
4.5.2 - Despesas de Capital	10.000,00	
4.6 - ALIMENTAÇÃO E NUTRIÇÃO	0,00	
4.6.1 - Despesas Correntes	0,00	
4.6.2 - Despesas de Capital	0,00	



ANÁLISE DE APLICAÇÃO NA SAÚDE

4.7 - OUTRAS SUBFUNÇÕES (X)	5.010.000,00
4.7.1 - Despesas Correntes	4.590.000,00
4.7.2 - Despesas de Capital	420.000,00
5 - TOTAL (4.1 + 4.2 + 4.3 + 4.4 + 4.5 + 4.6 + 4.7)	23.275.000,00
6 - APURAÇÃO DO CUMPRIMENTO DO LIMITE MÍNIMO PARA APLICAÇÃO EM ASPs	
6.1 - Diferença entre o Valor Aplicado e a Despesa Mínima a ser Aplicada (5 - 3)	10.947.850,00
6.2 - PERCENTUAL DA RECEITA DE IMPOSTOS E TRANSFERÊNCIAS CONSTITUCIONAIS E LEGAIS APLICADO EM ASPs(5 /3) * 100 (Mínimo de 1%	28,32
7 - RECEITAS ADICIONAIS PARA O FINANCIAMENTO DA SAÚDE NÃO COMPUTADAS NO CÁLCULO DO MÍNIMO	
7.1 - RECEITAS DE TRANSFERÊNCIAS PARA A SAÚDE	15.548.000,00
7.1.1 - Proveniente da União - Fundo a Fundo	14.863.000,00
7.1.2 - Proveniente dos Estados	685.000,00
7.1.3 - Proveniente de outros Municípios	0,00
7.2 - RECEITA DE OPERAÇÕES DE CRÉDITO INTERNAS E EXTERNAS VINCULADAS A SAÚDE	0,00
7.3 - OUTRAS RECEITAS	0,00
8 - TOTAL DE RECEITAS ADICIONAIS PARA FINANCIAMENTO DA SAÚDE (7.1 + 7.2 + 7.3)	15.548.000,00
9 - DESPESAS COM SAÚDE POR SUBFUNÇÕES E CATEGORIA ECONÔMICA NÃO COMPUTADAS NO CÁLCULO DO MÍNIMO	
9.1 - ATENÇÃO BÁSICA	4.863.000,00
9.1.1 - Despesas Correntes	4.793.000,00
9.1.2 - Despesas de Capital	70.000,00
9.2 - ASSISTÊNCIA HOSPITALAR E AMBULATORIAL	9.770.000,00
9.2.1 - Despesas Correntes	9.415.000,00
9.2.2 - Despesas de Capital	355.000,00
9.3 - SUPORTE PROFILÁTICO E TERAPÊUTICO	600.000,00
9.3.1 - Despesas Correntes	600.000,00
9.3.2 - Despesas de Capital	0,00
9.4 - VIGILÂNCIA SANITÁRIA	70.000,00
9.4.1 - Despesas Correntes	50.000,00
9.4.2 - Despesas de Capital	20.000,00
9.5 - VIGILÂNCIA EPIDEMIOLÓGICA	245.000,00
9.5.1 - Despesas Correntes	235.000,00
9.5.2 - Despesas de Capital	10.000,00
9.6 - ALIMENTAÇÃO E NUTRIÇÃO	0,00
9.6.1 - Despesas Correntes	0,00
9.6.2 - Despesas de Capital	0,00
9.7 - OUTRAS SUBFUNÇÕES	0,00
9.7.1 - Despesas Correntes	0,00
9.7.2 - Despesas de Capital	0,00
10 - TOTAL DAS DESPESAS NÃO COMPUTADAS NO CÁLCULO DO MÍNIMO (9.1 + 9.2 + 9.3 + 9.4 + 9.5 + 9.6 + 9.7)	15.548.000,00



Prefeitura Municipal de Petrolândia
AVENIDA DOS TRES PODERES,141 - CNPJ:10106235/0001-16

Orçamento Programa - Exercício de 2023

ANÁLISE DE APLICAÇÃO NA SAÚDE

Quadro 16

Página 3

Lei: , Data:

19 - DESPESAS TOTAIS COM SAÚDE (Computadas e não computadas no cálculo do limite mínimo)	
20 - ATENÇÃO BÁSICA (4.1 + 9.1)	10.008.000,00
21 - ASSISTÊNCIA HOSPITALAR E AMBULATORIAL (4.2 + 9.2)	22.300.000,00
22 - SUPORTE PROFILÁTICO E TERAPÊUTICO (4.3 + 9.3)	700.000,00
23 - VIGILÂNCIA SANITÁRIA (4.4 + 9.4)	125.000,00
24 - VIGILÂNCIA EPIDEMIOLÓGICA (4.5 + 9.5)	680.000,00
25 - ALIMENTAÇÃO E NUTRIÇÃO (4.6 + 9.6)	0,00
26 - OUTRAS SUBFUNÇÕES (4.7 + 9.7)	5.010.000,00
27 - TOTAL DAS DESPESAS COM SAÚDE (20 + 21 + 22 + 23 + 24 + 25 + 26)	38.823.000,00



ANÁLISE DE APLICAÇÃO NO ENSINO

Lei: , Data:

RECEITAS RESULTANTE DE IMPOSTOS (Caput do art. 212 da Constituição)	Valor Previsto
1. RECEITAS DE IMPOSTOS	4.400.000,00
1.1 - Receitas Resultante do Imposto sobre a Propriedade Predial e Territorial Urbana - IPTU	584.000,00
1.2 - Receitas Resultante do Imposto sobre Transmissão Inter Vivos - ITBI	100.000,00
1.3 - Receitas Resultante do Imposto sobre Serviços de Qualquer Natureza - ISS	2.316.000,00
1.4 - Receitas Resultante do Imposto de Renda Retido na Fonte - IRRF	1.400.000,00
2. RECEITAS DE TRANSFERÊNCIAS CONSTITUCIONAIS E LEGAIS	81.681.000,00
2.1 - Cota-Parte FPM	46.900.000,00
2.1.1 - Parcela referente à CF, art. 159, I alínea b	43.000.000,00
2.1.2 - Parcela referente à CF, art. 159, I alínea "d" e "e"	3.900.000,00
2.2 - Cota-Parte ICMS	31.500.000,00
2.3 - Cota-Parte IPI-Exportação	120.000,00
2.4 - Cota-Parte ITR	30.000,00
2.5 - Cota-Parte IPVA	3.131.000,00
2.6 - Cota-Parte IOF-Ouro	0,00
2.7 - Compensações Financeiras Provenientes de Impostos e Transferências Constitucionais	0,00
3. TOTAL DA RECEITA DE IMPOSTOS (1+2)	86.081.000,00
RECEITAS DO FUNDEB	
4. RECEITAS DESTINADAS AO FUNDEB	15.556.200,00
4.1 - Cota-Parte FPM Destinada ao FUNDEB - (20% de 2.1.1)	8.600.000,00
4.2 - Cota-Parte ICMS Destinada ao FUNDEB - (20% de 2.2)	6.300.000,00
4.3 - Cota-Parte IPI-Exportação Destinada ao FUNDEB - (20% de 2.3)	24.000,00
4.4 - Cota-Parte ITR Destinada ao FUNDEB - (20% de 2.4)	6.000,00
4.5 - Cota-Parte IPVA Destinada ao FUNDEB - (20% de 2.5)	626.200,00
5. RECEITAS RECEBIDAS DO FUNDEB	44.548.000,00
5.1 - FUNDEB - Impostos e Transferências de Impostos	35.348.000,00
5.1.1 - Principal	35.108.000,00
5.1.2 - Rendimentos de Aplicações Financeiras	240.000,00
5.2 - FUNDEB - Complementação da União - VAAF	4.600.000,00
5.2.1 - Principal	4.600.000,00
5.2.2 - Rendimentos de Aplicações Financeiras	0,00
5.3 - FUNDEB - Complementação da União - VAAT	4.600.000,00
5.3.1 - Principal	4.600.000,00
5.3.2 - Rendimentos de Aplicações Financeiras	0,00
6. RESULTADO LÍQUIDO DAS TRANSFERÊNCIAS DO FUNDEB (5.1.1 - 4)	19.551.800,00
6.1 - ACRÉSCIMO RESULTANTE DAS TRANSFERÊNCIAS DO FUNDEB	19.551.800,00
6.2 - DECRÉSCIMO RESULTANTE DAS TRANSFERÊNCIAS DO FUNDEB	0,00
DESPESAS DO FUNDEB	
7. PROFISSIONAIS DA EDUCAÇÃO BÁSICA	31.280.000,00
7.1 - Educação Infantil	5.150.000,00
7.1.1 - Creche	5.150.000,00
7.1.2 - Pré-Escola	0,00



ANÁLISE DE APLICAÇÃO NO ENSINO

Lei: , Data:

7.2 - Ensino Fundamental	26.130.000,00
8. OUTRAS DESPESAS	13.268.000,00
8.1 - Educação Infantil	925.000,00
8.1.1 - Creche	0,00
8.1.2 - Pré-Escola	925.000,00
8.2 - Ensino Fundamental	12.343.000,00
9. TOTAL DAS DESPESAS DO FUNDEB (7+8)	44.548.000,00
DESPESAS CUSTEADAS COM RECURSOS DO FUNDEB RECEBIDOS NO EXERCÍCIO	
10. Total das Despesas do FUNDEB com Profissionais da Educação Básica	31.280.000,00
11. Total das Despesas custeadas com FUNDEB - Impostos e Transferências de Impostos	35.348.000,00
12. Total das Despesas custeadas com FUNDEB - Complementação da União - VAAF	4.600.000,00
13. Total das Despesas custeadas com FUNDEB - Complementação da União - VAAT	4.600.000,00
14. Total das Despesas custeadas com FUNDEB - Complementação da União - VAAT aplicadas na Educação Infantil	4.600.000,00
15. Total das Despesas custeadas com FUNDEB - Complementação da União - VAAT aplicadas em Despesa de Capital	900.000,00
INDICADORES - Art. 212-A, inciso XI e § 3º - Constituição Federal	
16. Mínimo de 70% do FUNDEB na Remuneração dos Profissionais da Educação Básica	70,22
17. Percentual de 50% da Complementação da União ao FUNDEB (VAAT) na Educação Infantil	100,00
18. Mínimo de 15% da Complementação da União ao FUNDEB (VAAT) em Despesa de Capital	19,57
DESPESAS COM MANUTENÇÃO E DESENVOLVIMENTO DO ENSINO - MDE - CUSTEADAS COM RECEITA DE IMPOSTOS (EXCETO FUNDEB)	
19. EDUCAÇÃO INFANTIL	1.350.000,00
19.1 - Creche	1.350.000,00
19.2 - Pré-escola	0,00
20. ENSINO FUNDAMENTAL	5.060.000,00
21. TOTAL DAS DESPESAS COM AÇÕES TÍPICAS DE MDE (19 + 20)	6.410.000,00
APURAÇÃO DAS DESPESAS PARA FINS DE LIMITE MÍNIMO CONSTITUCIONAL	
22. TOTAL DAS DESPESAS DE MDE CUSTEADAS COM RECURSOS DE IMPOSTOS (FUNDEB E RECEITAS DE IMPOSTOS)	41.758.000,00
23. RESULTADOS LÍQUIDOS DAS TRANSFERÊNCIAS DO FUNDEB	19.551.800,00
24. TOTAL DAS DESPESAS PARA FINS DE LIMITE (22 - 23)	22.206.200,00
25. PERCENTUAL DE APLICAÇÃO EM MDE SOBRE A RECEITA LÍQUIDA DE IMPOSTOS ((30)/(3)x100) - LIMITE CONSTITUCIONAL 25%	25,80
RECEITAS ADICIONAIS PARA FINANCIAMENTO DO ENSINO (Obrigatório 100%)	
26. RECEITA DE TRANSFERÊNCIA DO FNDE (INCLUINDO RENDIMENTOS DE APLICAÇÃO FINANCEIRA)	2.270.000,00
26.1 - Salário-Educação	1.225.000,00
26.2 - PDDE	22.000,00
26.3 - PNAE	610.000,00
26.4 - PNATE	413.000,00
26.5 - Outras Transferências do FNDE	0,00
27. RECEITA DE TRANSFERÊNCIAS DE CONVÊNIOS	0,00
28. RECEITA DE ROYALTIES DESTINADOS À EDUCAÇÃO	0,00
29. RECEITA DE OPERAÇÕES DE CRÉDITO VINCULADAS À EDUCAÇÃO	0,00



Prefeitura Municipal de Petrolândia

AVENIDA DOS TRES PODERES,141 - CNPJ:10106235/0001-16

Orçamento Programa - Exercício de 2023

ANÁLISE DE APLICAÇÃO NO ENSINO

Página 3

Lei: , Data:

30. OUTRAS RECEITAS PARA FINANCIAMENTO DO ENSINO	0,00
31. TOTAL DAS OUTRAS RECEITAS ADICIONAIS DO ENSINO (26 + 27 + 28 + 29 + 30)	2.270.000,00
DESPESAS CUSTEADAS COM RECEITAS ADICIONAIS PARA FINANCIAMENTO DO ENSINO	
32. EDUCAÇÃO INFANTIL	3.130.000,00
32.1 - Creche	3.030.000,00
32.2 - Pré-Escola	100.000,00
33. ENSINO FUNDAMENTAL	9.050.000,00
34. ENSINO MÉDIO	0,00
35. ENSINO SUPERIOR	1.020.000,00
36. ENSINO PROFISSIONAL NÃO INTEGRADO AO ENSINO REGULAR	0,00
37. TOTAL DAS DESPESAS CUSTEADAS COM RECEITAS ADICIONAIS PARA FINANCIAMENTO DO ENSINO (32 + 33 + 34 + 35 + 36)	13.200.000,00



PREFEITURA DE
PETROLÂNDIA
Uma Nova Fronteira

DEMONSTRATIVO DOS RECURSOS DESTINADOS A CRIANÇA E AO ADOLESCENTE

RECEITA MUNICIPAL PREVISTA NESTE ORÇAMENTO	Valor em R\$	%
1. Receitas Correntes	147.750.000,00	76,95
2. Receitas de Capital	44.250.000,00	23,05
3 - TOTAL DAS RECEITAS = (1 + 2)	192.000.000,00	100,00



DESTINADA A PROMOÇÃO DA CRIANÇA E DO ADOLESCENTE		Valor em R\$	%
43	Assistência à Criança e ao Adolescente	2.150.000,00	1,12
TOTAL DAS DESPESAS		2.150.000,00	1,12

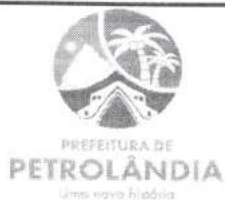

DEMONSTRATIVO DOS RECURSOS DESTINADOS A RESERVA DE CONTINGÊNCIA

RECEITA CORRENTE PREVISTA NESTE ORÇAMENTO	Valor em R\$	%
Receita Corrente Líquida	147.750.000,00	100,00
TOTAL	147.750.000,00	100,00

DESTINADA A RESERVA DE CONTINGÊNCIA	Valor em R\$	%
de Contingência	1.480.000,00	1,00
	1.480.000,00	1,00





Prefeitura Municipal de Petrolândia

AVENIDA DOS TRES PODERES,141

10106235/0001-16

Exercício: 2023

RECEITA PREVISTA

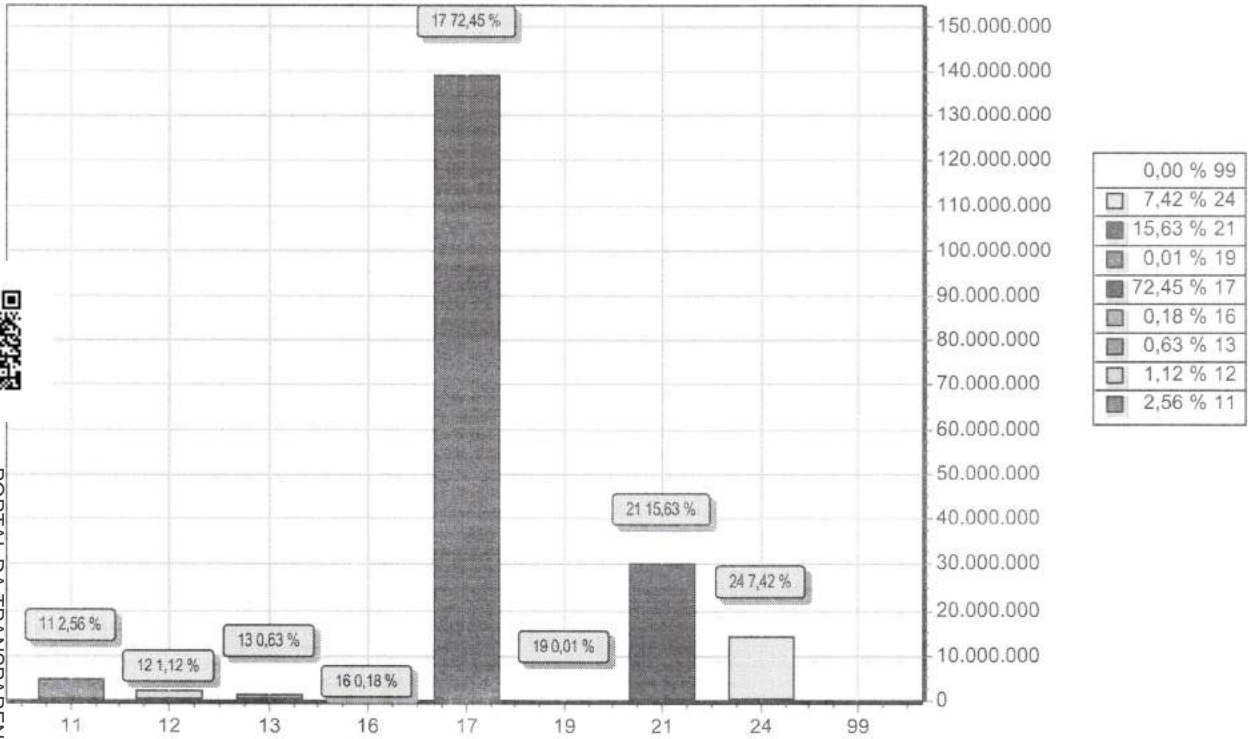

PORTAL DA TRANSPARENCIA
<http://cloud.it-solucoes.inf.br/transparenciaMunicipal/download/24-20230111091830.pdf>
assinado por: idUser 116

CODIGO		PREVISTO
11	IMPOSTOS, TAXAS E CONTRIBUIÇÕES DE MELHORIA	4.921.000,00
12	CONTRIBUIÇÕES	2.155.000,00
13	RECEITA PATRIMONIAL	1.200.000,00
16	RECEITA DE SERVIÇOS	350.000,00
17	TRANSFERENCIAS CORRENTES	139.104.000,00
19	OUTRAS RECEITAS CORRENTES	20.000,00
21	OPERAÇÕES DE CRÉDITO	30.000.000,00
24	TRANSFERÊNCIAS DE CAPITAL	14.250.000,00
99	RECURSOS ARRECADADOS EM EXERCÍCIOS ANTERIORES	
TOTAL		192.000.000,00

DESPESA ORÇADA POR GRUPO

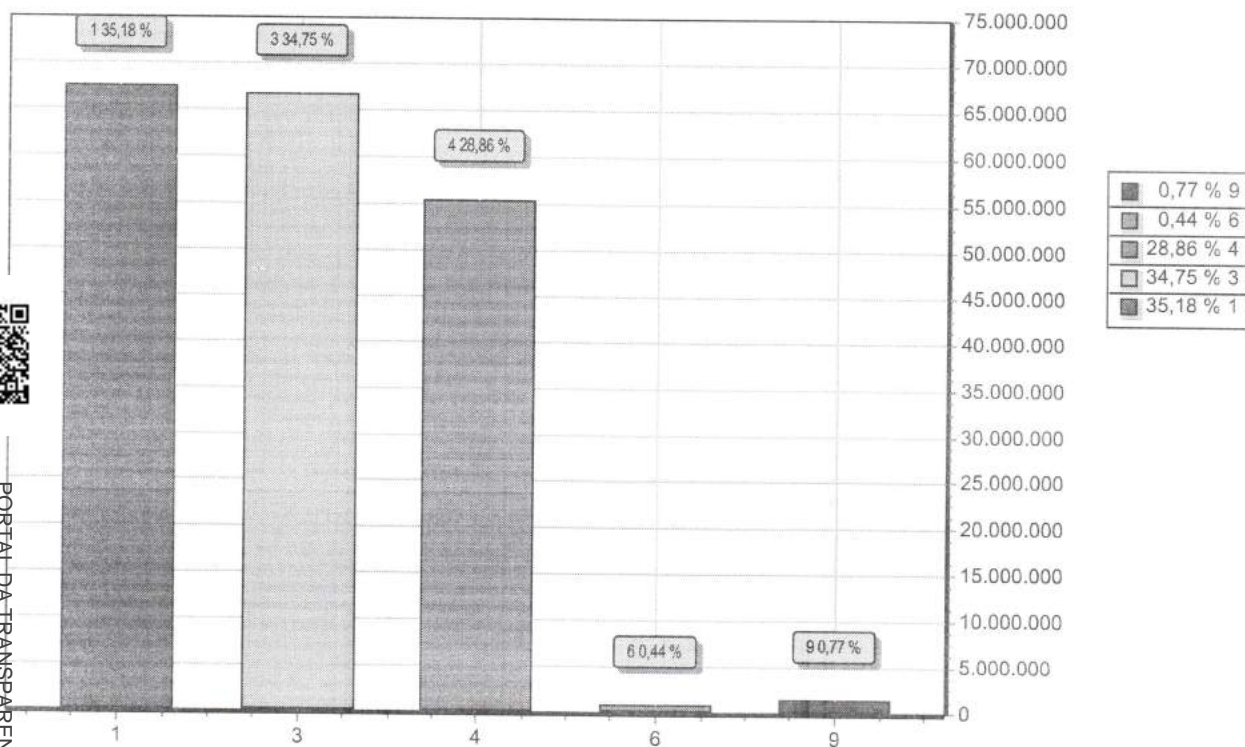

GRUPO		DOTAÇÃO
1	PESSOAL E ENCARGOS SOCIAIS	67.545.000,00
3	OUTRAS DESPESAS CORRENTES	66.720.000,00
4	INVESTIMENTOS	55.405.000,00
6	AMORTIZAÇÃO DA DÍVIDA	850.000,00
9	RESERVA DE CONTINGÊNCIA	1.480.000,00
TOTAL		192.000.000,00





Prefeitura Municipal de Petrolândia

AVENIDA DOS TRES PODERES,141

10106235/0001-16

Exercício: 2023

CONSOLIDAÇÃO GERAL DA DESPESA

CODIGO	ESPECIFICAÇÃO	DOTAÇÃO
001	Ordinario	75.007.000,00
001	Recursos Proprios do Municipio	45.007.000,00
002	Operação de Crédito	30.000.000,00
111	Impostos e Transf. de Impostos-Educação	8.110.000,00
001	Recursos Próprios - Educação	8.110.000,00
112	Transferências do FUNDEB 70%	22.980.000,00
001	Fundeb 70%	22.980.000,00
113	Transferências do FUNDEB 30%	12.368.000,00
001	Fundeb 30%	12.368.000,00
114	FUNDEB 70%-Complementação da União	8.300.000,00
001	FUNDEB 70%-Complementação da União	8.300.000,00
115	FUNDEB 30%-Complementação da União	900.000,00
001	FUNDEB 30%-Complementação da União	900.000,00
120	Transferências do Salário Educação	1.225.000,00
001	Salário Educação	1.225.000,00
121	Transferências do FNDE – PDDE	22.000,00
001	PDDE	22.000,00
122	Transferências do FNDE – PNAE	610.000,00
001	PNAE	610.000,00
123	Transferências do FNDE – PNATE	413.000,00
001	PNATE	413.000,00
125	Transf. Convênios/Contratos Educação	8.030.000,00
001	Convênios Educação	8.030.000,00
190	Outros Recursos Vinculados a Educação	1.200.000,00
001	PETE-Transporte Escolar	1.200.000,00
211	Receita Impostos e Transf. Impostos-Saúde	23.275.000,00
001	Recursos Próprios-Saúde	23.275.000,00
213	Transf.Fundo a Fundo SUS-Estado	685.000,00
001	Recursos do SUS-Estado	685.000,00
214	Transf.Fundo a Fundo SUS - Custeio	17.128.000,00
001	Recursos do SUS-Custeio	14.498.000,00
002	Recursos do SUS-ACS/ACE	2.630.000,00
215	Transf.Fundo a Fundo SUS - Investimentos	200.000,00
001	Recursos do SUS-Investimentos	200.000,00
218	Demais Transferências Federais -COVID 19	165.000,00
001	Recursos do FNS - COVID 19	165.000,00
311	Transf.Fundo Nacional Assistência Social	970.000,00
001	Recursos do FNAS	970.000,00
312	TRANSF. DE CONVÊNIO - ASSISTÊNCIA SOCIAL	120.000,00



Prefeitura Municipal de Petrolândia
AVENIDA DOS TRES PODERES,141
10106235/0001-16 Exercício: 2023
CONSOLIDAÇÃO GERAL DA DESPESA

CODIGO	ESPECIFICAÇÃO	DOTAÇÃO
312	TRANSF. DE CONVÊNIO - ASSISTÊNCIA SOCIAL	120.000,00
001	Transf. de Convênio - Assistência Social	120.000,00
313	Transferências do Tesouro Municipal	4.047.000,00
001	Recursos Próprios-Assistência Social	4.047.000,00
390	Outros Recursos Vinculados a Assistência	245.000,00
001	Recursos do FEAS	245.000,00
510	Outras Transf. de Convênios-União	4.000.000,00
001	Convênios da União	4.000.000,00
520	Outras Transf. de Convênios - Estado	2.000.000,00
001	Convênios do Estado	2.000.000,00
TOTAL		192.000.000,00

ESTADO DE PERNAMBUCO – GOVERNO MUNICIPAL DE PETROLÂNDIA

**DEMONSTRATIVO REGIONALIZADO DO EFEITO, SOBRE AS RECEITAS E DESPESAS,
DECORRENTE DE ISENÇÕES, ANISTIAS, REMISSÕES, SUBSÍDIOS E BENEFÍCIOS DE
NATUREZA FINANCEIRA, TRIBUTÁRIA E CREDITÍCIA**



FUNDAMENTAÇÃO

Em conformidade ao disposto no art. 165, § 6º da Constituição Federal, o Poder Executivo Municipal esclarece que não está previsto no Orçamento Municipal para o exercício de 2023 nenhum efeito sobre receita e despesa decorrentes de isenções, anistias, remissões, subsídios e benefícios de natureza financeira, tributária e creditícia.

Por conseguinte, não há valores a demonstrar em decorrência de isenções, anistias, remissões, subsídios e benefícios de natureza financeira, tributária e creditícia, no exercício de 2023.

Petrolândia, 02, de dezembro de 2022

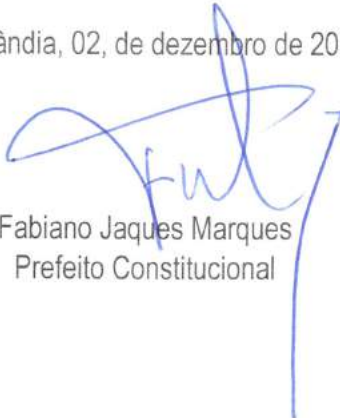

Fabiano Jaques Marques
Prefeito Constitucional



EVOLUÇÃO DA RECEITA

(Inc.III, Art.22º)

Codigo	Discriminação	Receita Arrecadada			Receita Prevista	
		2019	2020	2021	2022	2023
1000.00.0.0	RECEITAS CORRENTES					
1100.00.0.0	IMPOSTOS, TAXAS E CONTRIBUIÇÕES DE ME	3.689.475,45	3.663.197,98	4.597.288,84	4.691.000,00	4.921.000,00
1200.00.0.0	CONTRIBUIÇÕES	1.721.989,86	652.343,51	1.999.050,68	2.800.000,00	2.155.000,00
1300.00.0.0	RECEITA PATRIMONIAL	201.161,80	44.948,81	324.978,20	140.000,00	1.200.000,00
1600.00.0.0	RECEITA DE SERVIÇOS	18.264,86	6.109,00	98.031,25	160.000,00	350.000,00
1700.00.0.0	TRANSFERÊNCIAS CORRENTES	87.552.888,32	92.342.864,16	111.756.392,33	107.630.000,00	154.660.200,00
1900.00.0.0	OUTRAS RECEITAS CORRENTES	131.260,92	167.039,09	34.419,12	48.000,00	20.000,00
	Sub Total	93.315.041,21	96.876.502,55	118.810.160,42	115.469.000,00	163.306.200,00
2000.00.0.0	RECEITAS DE CAPITAL					
2100.00.0.0	OPERAÇÕES DE CRÉDITO					30.000.000,00
2200.00.0.0	ALIENAÇÃO DE BENS				100.000,00	
2400.00.0.0	TRANSFERÊNCIAS DE CAPITAL	10.706,02	10.422,68	2.310.708,17	1.250.000,00	14.250.000,00
	Sub Total	10.706,02	10.422,68	2.310.708,17	1.350.000,00	44.250.000,00
7000.00.0.0	RECEITAS CORRENTES (INTRA)					
	Sub Total	0,00	0,00	0,00	0,00	0,00
8000.00.0.0	RECEITAS DE CAPITAL (INTRA)					
	Sub Total	0,00	0,00	0,00	0,00	0,00
9000.00.0.0	(R) DEDUCOES DA RECEITA					
9500.00.0.0	(R) DEDUÇÕES DO FUNDEB	-8.756.448,86	-8.484.955,78	-11.251.060,18	-10.721.000,00	-15.556.200,00
9900.00.0.0	(R) OUTRAS DEDUÇÕES					
	Sub Total	-8.756.448,86	-8.484.955,78	-11.251.060,18	-10.721.000,00	-15.556.200,00





PETROLÂNDIA

Prefeitura Municipal de Petrolândia
AVENIDA DOS TRES PODERES, 141 - CNPJ:10106235/0001-16

Orçamento Programa - Exercício de 2023

EVOLUÇÃO DA RECEITA

(Inc.III, Art.22º)

Página 2

Codigo	Discriminação	Receita Arrecadada			Receita Prevista	
		2019	2020	2021	2022	2023
9990.00.0.0	RECURSOS ARRECADADOS EM EXERCÍCIOS					
	Sub Total	0,00	0,00	0,00	0,00	0,00
TOTAL		84.569.298,37	88.401.969,45	109.869.808,41	106.098.000,00	192.000.000,00





EVOLUÇÃO DA DESPESA

(Inc. III, Art. 22)

Codigo	Discriminação	DESPESA		
		Realizada 2021	Fixada 2022	Prevista 2023
DESPESAS CORRENTES				
3 1	PESSOAL E ENCARGOS SOCIAIS	59.542.221,79	61.970.700,00	67.545.000,00
3 3	OUTRAS DESPESAS CORRENTES	37.676.097,19	32.985.808,90	66.720.000,00
	Sub Total	97.218.318,98	94.956.508,90	134.265.000,00
DESPESAS DE CAPITAL				
4 4	INVESTIMENTOS	4.787.661,17	9.441.491,10	55.405.000,00
4 6	AMORTIZAÇÃO DA DÍVIDA	1.557.315,25	600.000,00	850.000,00
	Sub Total	6.344.976,42	10.041.491,10	56.255.000,00
RESERVA DE CONTINGÊNCIA				
9 9	RESERVA DE CONTINGÊNCIA		1.100.000,00	1.480.000,00
	Sub Total	0,00	1.100.000,00	1.480.000,00
	TOTAL	103.563.295,40	106.098.000,00	192.000.000,00





Prefeitura Municipal de Petrolândia

AVENIDA DOS TRES PODERES,141 - CNPJ:10106235/0001-16

Orçamento Programa - Exercício de 2023

DEMONSTRATIVO DA RECEITA E DESPESA SEGUNDO AS CATEGORIAS ECONOMICAS

(Inc.II, §1º, Art.2º)

Anexo 01

Página 1

RECEITA	R\$	R\$
RECEITAS CORRENTES		
IMPOSTOS, TAXAS E CONTRIBUIÇÕES DE MELHORIA	4.921.000,00	
CONTRIBUIÇÕES	2.155.000,00	
RECEITA PATRIMONIAL	1.200.000,00	
RECEITA DE SERVIÇOS	350.000,00	
TRANSFERÊNCIAS CORRENTES	154.660.200,00	
OUTRAS RECEITAS CORRENTES	20.000,00	
(R) DEDUÇÕES DO FUNDEB	-15.556.200,00	
SUB TOTAL		147.750.000,00
TOTAL		147.750.000,00
SUPERAVIT DO ORCAMENTO CORRENTE		13.485.000,00
RECEITAS DE CAPITAL		
OPERAÇÕES DE CRÉDITO	30.000.000,00	
TRANSFERÊNCIAS DE CAPITAL	14.250.000,00	
SUB TOTAL		44.250.000,00
TOTAL		57.735.000,00
RESUMO		
RECEITAS CORRENTES	163.306.200,00	
DEDUÇÕES DA RECEITA CORRENTE	-15.556.200,00	
RECEITAS DE CAPITAL	44.250.000,00	
TOTAL DE RECEITAS		192.000.000,00
TOTAL		192.000.000,00

DESPESA	R\$	R\$
DESPESAS CORRENTES		
PESSOAL E ENCARGOS SOCIAIS	67.545.000,00	
OUTRAS DESPESAS CORRENTES	66.720.000,00	
SUB TOTAL		134.265.000,00
SUPERAVIT DO ORCAMENTO CORRENTE		13.485.000,00
TOTAL		147.750.000,00
DESPESAS DE CAPITAL		
INVESTIMENTOS	55.405.000,00	
AMORTIZAÇÃO DA DÍVIDA	850.000,00	
SUB TOTAL		56.255.000,00
RESERVA DE CONTINGENCIA		1.480.000,00
TOTAL		57.735.000,00
RESUMO		
DESPESAS CORRENTES	134.265.000,00	
DESPESAS DE CAPITAL	56.255.000,00	
RESERVA DE CONTINGÊNCIA	1.480.000,00	
TOTAL DE DESPESA		192.000.000,00
TOTAL		192.000.000,00

PORTAL DA TRANSPARENCIA
http://cloud.iti-solucoes.inf.br/transparenciaMunicipal/download/24-20230111091830.pdf
assinado por: idUser 116



Prefeitura Municipal de Petrolândia

AVENIDA DOS TRES PODERES,141 - CNPJ:10106235/0001-16

Orçamento Programa - Exercício de 2023

DEMONSTRATIVO DA RECEITA E DESPESA SEGUNDO AS CATEGORIAS ECONOMICAS

(Inc.II, §1º, Art.2º)

Anexo 01

Página 2



Orçamento Programa - Exercício de 2023
RECEITAS SEGUNDO AS CATEGORIAS ECONOMICAS

Código	Especificação	F.R.-C.A.	Desdobramento	SubCategoria Fonte	Categoria Econômica
1000.00.0.0	RECEITAS CORRENTES				163.306.200,00
1100.00.0.0	IMPOSTOS, TAXAS E CONTRIBUIÇÕES DE MELHORIA			4.921.000,00	
1110.00.0.0	IMPOSTOS			4.400.000,00	
1112.00.0.0	IMPOSTOS SOBRE O PATRIMÔNIO		684.000,00		
1112.50.0.0	IMPOSTO SOBRE A PROPRIEDADE PREDIAL E TERRITORIAL URBANA		584.000,00		
1112.50.0.1	IMPOSTO SOBRE A PROPRIEDADE PREDIAL E TERRITORIAL URBANA - P	0.01.00.001.001	380.000,00		
1112.50.0.2	IMPOSTO SOBRE A PROPRIEDADE PREDIAL E TERRITORIAL URBANA - M	0.01.00.001.001	27.000,00		
1112.50.0.3	IMPOSTO SOBRE A PROPRIEDADE PREDIAL E TERRITORIAL URBANA - D	0.01.00.001.001	150.000,00		
1112.50.0.4	IMPOSTO SOBRE A PROPRIEDADE PREDIAL E TERRITORIAL URBANA - D	0.01.00.001.001	27.000,00		
1112.53.0.0	IMPOSTOS SOBRE TRANSMISSÃO "INTER VIVOS" DE BENS IMÓVEIS E D		100.000,00		
1112.53.0.1	IMPOSTOS SOBRE TRANSMISSÃO "INTER VIVOS" DE BENS IMÓVEIS E D	0.01.00.001.001	100.000,00		
1113.00.0.0	IMPOSTOS SOBRE A RENDA E PROVENTOS DE QUALQUER NATUREZA		1.400.000,00		
1113.03.0.0	IMPOSTO SOBRE A RENDA - RETIDO NA FONTE		1.400.000,00		
1113.03.1.0	IMPOSTO SOBRE A RENDA - RETIDO NA FONTE - TRABALHO		1.200.000,00		
1113.03.1.1	IMPOSTO SOBRE A RENDA - RETIDO NA FONTE - TRABALHO - PRINCIP	0.01.00.001.001	1.200.000,00		
1113.03.4.0	IMPOSTO SOBRE A RENDA - RETIDO NA FONTE - OUTROS RENDIMENTOS		200.000,00		
1113.03.4.1	IMPOSTO SOBRE A RENDA - RETIDO NA FONTE - OUTROS RENDIMENTOS	0.01.00.001.001	200.000,00		
1114.00.0.0	IMPOSTOS SOBRE A PRODUÇÃO E CIRCULAÇÃO DE MERCADORIAS E SERV		2.316.000,00		
1114.51.0.0	IMPOSTOS SOBRE SERVIÇOS		2.316.000,00		
1114.51.1.0	IMPOSTO SOBRE SERVIÇOS DE QUALQUER NATUREZA - ISSQN		2.316.000,00		
1114.51.1.1	IMPOSTO SOBRE SERVIÇOS DE QUALQUER NATUREZA - ISSQN - PRINCIP	0.01.00.001.001	2.316.000,00		
1120.00.0.0	TAXAS			521.000,00	
1121.00.0.0	TAXAS PELO EXERCÍCIO DO PODER DE POLÍCIA		351.000,00		
1121.01.0.0	TAXAS DE INSPEÇÃO, CONTROLE E FISCALIZAÇÃO		326.000,00		
1121.01.0.1	TAXAS DE INSPEÇÃO, CONTROLE E FISCALIZAÇÃO - PRINCIPAL	0.01.00.001.001	326.000,00		
1121.50.0.0	TAXA DE FISCALIZAÇÃO DE VIGILÂNCIA SANITÁRIA		25.000,00		
1121.50.0.1	TAXA DE FISCALIZAÇÃO DE VIGILÂNCIA SANITÁRIA - PRINCIPAL	0.01.00.001.001	25.000,00		
1122.00.0.0	TAXAS PELA PRESTAÇÃO DE SERVIÇOS		170.000,00		
1122.01.0.0	TAXAS PELA PRESTAÇÃO DE SERVIÇOS EM GERAL		170.000,00		
1122.01.0.1	TAXAS PELA PRESTAÇÃO DE SERVIÇOS EM GERAL - PRINCIPAL	0.01.00.001.001	170.000,00		
1200.00.0.0	CONTRIBUIÇÕES			2.155.000,00	
1240.00.0.0	CONTRIBUIÇÃO PARA O CUSTEIO DO SERVIÇO DE ILUMINAÇÃO PÚBLICA			2.155.000,00	
1241.00.0.0	CONTRIBUIÇÃO PARA O CUSTEIO DO SERVIÇO DE ILUMINAÇÃO PÚBLICA		2.155.000,00		
1241.50.0.0	CONTRIBUIÇÃO PARA O CUSTEIO DO SERVIÇO DE ILUMINAÇÃO PÚBLICA		2.155.000,00		
1241.50.0.1	CONTRIBUIÇÃO PARA O CUSTEIO DO SERVIÇO DE ILUMINAÇÃO PÚBLICA	0.01.00.001.001	2.155.000,00		
1300.00.0.0	RECEITA PATRIMONIAL			1.200.000,00	
1320.00.0.0	VALORES MOBILIÁRIOS			900.000,00	
1321.00.0.0	JUROS E CORREÇÕES MONETÁRIAS		900.000,00		
1321.01.0.0	REMUNERAÇÃO DE DEPÓSITOS BANCÁRIOS		900.000,00		
1321.01.0.1	REMUNERAÇÃO DE DEPÓSITOS BANCÁRIOS - PRINCIPAL	0.01.00.001.001	400.000,00		
1321.01.0.1	REMUNERAÇÃO DE DEPÓSITOS BANCÁRIOS - PRINCIPAL	0.01.00.211.001	10.000,00		
1321.01.0.1	REMUNERAÇÃO DE DEPÓSITOS BANCÁRIOS - PRINCIPAL	0.01.00.313.001	20.000,00		
1321.01.0.1	REMUNERAÇÃO DE DEPÓSITOS BANCÁRIOS - PRINCIPAL	0.05.02.120.001	25.000,00		
1321.01.0.1	REMUNERAÇÃO DE DEPÓSITOS BANCÁRIOS - PRINCIPAL	0.05.03.122.001	10.000,00		
1321.01.0.1	REMUNERAÇÃO DE DEPÓSITOS BANCÁRIOS - PRINCIPAL	0.05.04.123.001	13.000,00		
1321.01.0.1	REMUNERAÇÃO DE DEPÓSITOS BANCÁRIOS - PRINCIPAL	0.05.05.121.001	2.000,00		
1321.01.0.1	REMUNERAÇÃO DE DEPÓSITOS BANCÁRIOS - PRINCIPAL	0.05.08.125.001	30.000,00		
1321.01.0.1	REMUNERAÇÃO DE DEPÓSITOS BANCÁRIOS - PRINCIPAL	0.05.09.116.001	240.000,00		
1321.01.0.1	REMUNERAÇÃO DE DEPÓSITOS BANCÁRIOS - PRINCIPAL	0.05.10.214.001	100.000,00		





Orçamento Programa - Exercício de 2023
RECEITAS SEGUNDO AS CATEGORIAS ECONOMICAS

Código	Especificação	F.R.-C.A.	Desdobramento	SubCategoria Fonte	Categoria Econômica
1321.01.0.1	PRINCIPAL				
	REMUNERAÇÃO DE DEPÓSITOS BANCÁRIOS - PRINCIPAL	0.05.12.311.001	50.000,00		
1390.00.0.0	DEMAIS RECEITAS PATRIMONIAIS			300.000,00	
1399.00.0.0	OUTRAS RECEITAS PATRIMONIAIS		300.000,00		
1399.99.0.0	OUTRAS RECEITAS PATRIMONIAIS		300.000,00		
1399.99.0.1	OUTRAS RECEITAS PATRIMONIAIS - PRINCIPAL		300.000,00		
1600.00.0.0	RECEITA DE SERVIÇOS	0.01.00.001.001	300.000,00		
1690.00.0.0	OUTROS SERVIÇOS			350.000,00	
1699.00.0.0	OUTROS SERVIÇOS			350.000,00	
1699.99.0.0	OUTROS SERVIÇOS		350.000,00		
1699.99.0.1	OUTROS SERVIÇOS - PRINCIPAL		350.000,00		
1700.00.0.0	TRANSFERÊNCIAS CORRENTES	0.01.00.001.001	350.000,00		
1710.00.0.0	TRANSFERÊNCIAS DA UNIÃO E DE SUAS ENTIDADES			154.660.200,00	
1711.00.0.0	TRANSFERÊNCIAS DECORRENTES DE PARTICIPAÇÃO NA RECEITA DA UNI		46.930.000,00	82.577.200,00	
1711.51.0.0	COTA-PARTE DO FUNDO DE PARTICIPAÇÃO DOS MUNICÍPIOS - FPM		46.900.000,00		
1711.51.1.0	COTA-PARTE DO FUNDO DE PARTICIPAÇÃO DOS MUNICÍPIOS - COTA ME		43.000.000,00		
1711.51.1.1	COTA-PARTE DO FUNDO DE PARTICIPAÇÃO DOS MUNICÍPIOS - COTA ME	0.01.00.001.001	43.000.000,00		
1711.51.2.0	COTA-PARTE DO FUNDO DE PARTICIPAÇÃO DO MUNICÍPIOS - 1% COTA		2.200.000,00		
1711.51.2.1	COTA-PARTE DO FUNDO DE PARTICIPAÇÃO DO MUNICÍPIOS - 1% COTA	0.01.00.001.001	2.200.000,00		
1711.51.3.0	COTA-PARTE DO FUNDO DE PARTICIPAÇÃO DOS MUNICÍPIOS - 1% COTA		1.700.000,00		
1711.51.3.1	COTA-PARTE DO FUNDO DE PARTICIPAÇÃO DOS MUNICÍPIOS - 1% COTA	0.01.00.001.001	1.700.000,00		
1711.52.0.0	COTA-PARTE DO IMPOSTO SOBRE A PROPRIEDADE TERRITORIAL RURAL		30.000,00		
1711.52.0.1	COTA-PARTE DO IMPOSTO SOBRE A PROPRIEDADE TERRITORIAL RURAL	0.01.00.001.001	30.000,00		
1712.00.0.0	TRANSFERÊNCIAS DAS COMPENSAÇÕES FINANCEIRAS PELA EXPLORAÇÃO		4.120.000,00		
1712.50.0.0	COTA-PARTE DA COMPENSAÇÃO FINANCEIRA PELA EXPLORAÇÃO DE RECU		3.200.000,00		
1712.50.0.1	COTA-PARTE DA COMPENSAÇÃO FINANCEIRA PELA EXPLORAÇÃO DE RECU	0.01.00.001.001	3.200.000,00		
1712.52.0.0	COTA-PARTE DA COMPENSAÇÃO FINANCEIRA PELA PRODUÇÃO DE PETRÓL		920.000,00		
1712.52.4.0	COTA-PARTE DO FUNDO ESPECIAL DO PETRÓLEO - FEP		920.000,00		
1712.52.4.1	COTA-PARTE DO FUNDO ESPECIAL DO PETRÓLEO - FEP - PRINCIPAL	0.01.00.001.001	920.000,00		
1713.00.0.0	TRANSFERÊNCIAS DE RECURSOS DO SISTEMA ÚNICO DE SAÚDE - SUS		17.193.000,00		
1713.50.0.0	TRANSFERÊNCIAS DE RECURSOS DO SISTEMA ÚNICO DE SAÚDE - SUS -		17.193.000,00		
1713.50.1.0	TRANSFERÊNCIAS DE RECURSOS DO BLOCO DE MANUTENÇÃO DAS AÇÕES		12.220.000,00		
1713.50.1.1	TRANSFERÊNCIAS DE RECURSOS DO BLOCO DE MANUTENÇÃO DAS AÇÕES	0.05.10.214.001	9.860.000,00		
1713.50.1.1	TRANSFERÊNCIAS DE RECURSOS DO BLOCO DE MANUTENÇÃO DAS AÇÕES	0.05.10.214.002	2.300.000,00		
1713.50.1.1	TRANSFERÊNCIAS DE RECURSOS DO BLOCO DE MANUTENÇÃO DAS AÇÕES	0.05.18.218.001	60.000,00		
1713.50.2.0	TRANSFERÊNCIAS DE RECURSOS DO BLOCO DE MANUTENÇÃO DAS AÇÕES		4.055.000,00		
1713.50.2.1	TRANSFERÊNCIAS DE RECURSOS DO BLOCO DE MANUTENÇÃO DAS AÇÕES	0.05.10.214.001	4.000.000,00		
1713.50.2.1	TRANSFERÊNCIAS DE RECURSOS DO BLOCO DE MANUTENÇÃO DAS AÇÕES	0.05.18.218.001	55.000,00		
1713.50.3.0	TRANSFERÊNCIAS DE RECURSOS DO BLOCO DE MANUTENÇÃO DAS AÇÕES		530.000,00		
1713.50.3.1	TRANSFERÊNCIAS DE RECURSOS DO BLOCO DE MANUTENÇÃO DAS AÇÕES	0.05.10.214.001	200.000,00		
1713.50.3.1	TRANSFERÊNCIAS DE RECURSOS DO BLOCO DE MANUTENÇÃO DAS AÇÕES	0.05.10.214.002	330.000,00		
1713.50.4.0	TRANSFERÊNCIAS DE RECURSOS DO BLOCO DE MANUTENÇÃO DAS AÇÕES		363.000,00		
1713.50.4.1	TRANSFERÊNCIAS DE RECURSOS DO BLOCO DE MANUTENÇÃO DAS AÇÕES	0.05.10.214.001	313.000,00		
1713.50.4.1	TRANSFERÊNCIAS DE RECURSOS DO BLOCO DE MANUTENÇÃO DAS AÇÕES	0.05.18.218.001	50.000,00		
1713.50.5.0	TRANSFERÊNCIAS DE RECURSOS DO BLOCO DE MANUTENÇÃO DAS AÇÕES		25.000,00		
1713.50.5.1	TRANSFERÊNCIAS DE RECURSOS DO BLOCO DE MANUTENÇÃO DAS AÇÕES	0.05.10.214.001	25.000,00		
1714.00.0.0	TRANSFERÊNCIAS DE RECURSOS DO FUNDO NACIONAL DO DESENVOLVIME		2.220.000,00		





Orçamento Programa - Exercício de 2023
RECEITAS SEGUNDO AS CATEGORIAS ECONOMICAS

Código	Especificação	F.R.-C.A.	Desdobramento	SubCategoria Fonte	Categoria Econômica
1714.50.0.0	TRANSFERÊNCIAS DO SALÁRIO-EDUCAÇÃO		1.200.000,00		
1714.50.0.1	TRANSFERÊNCIAS DO SALÁRIO-EDUCAÇÃO - PRINCIPAL	0.05.02.120.001	1.200.000,00		
1714.51.0.0	TRANSFERÊNCIAS DIRETAS DO FNDE REFERENTES AO PROGRAMA DINHEI		20.000,00		
1714.51.0.1	TRANSFERÊNCIAS DIRETAS DO FNDE REFERENTES AO PROGRAMA DINHEI	0.05.05.121.001	20.000,00		
1714.52.0.0	TRANSFERÊNCIAS REFERENTES AO PROGRAMA NACIONAL DE ALIMENTAÇÃO		600.000,00		
1714.52.0.1	TRANSFERÊNCIAS REFERENTES AO PROGRAMA NACIONAL DE ALIMENTAÇÃO	0.05.03.122.001	600.000,00		
1714.53.0.0	TRANSFERÊNCIAS REFERENTES AO PROGRAMA NACIONAL DE APOIO AO T		400.000,00		
1714.53.0.1	TRANSFERÊNCIAS REFERENTES AO PROGRAMA NACIONAL DE APOIO AO T	0.05.04.123.001	400.000,00		
1715.00.0.0	TRANSFERÊNCIAS DE RECURSOS DE COMPLEMENTAÇÃO DA UNIÃO AO FUN		9.200.000,00		
1715.50.0.0	TRANSFERÊNCIAS DE RECURSOS DE COMPLEMENTAÇÃO DA UNIÃO AO FUN		4.600.000,00		
1715.50.0.1	TRANSFERÊNCIAS DE RECURSOS DE COMPLEMENTAÇÃO DA UNIÃO AO FUN	0.05.25.117.001	4.600.000,00		
1715.51.0.0	TRANSFERÊNCIAS DE RECURSOS DE COMPLEMENTAÇÃO DA UNIÃO AO FUN		4.600.000,00		
1715.51.0.1	TRANSFERÊNCIAS DE RECURSOS DE COMPLEMENTAÇÃO DA UNIÃO AO FUN	0.05.25.117.001	4.600.000,00		
1716.00.0.0	TRANSFERÊNCIAS DE RECURSOS DO FUNDO NACIONAL DE ASSISTÊNCIA		920.000,00		
1716.50.0.0	TRANSFERÊNCIAS DE RECURSOS DO FUNDO NACIONAL DE ASSISTÊNCIA		920.000,00		
1716.50.0.1	TRANSFERÊNCIAS DE RECURSOS DO FUNDO NACIONAL DE ASSISTÊNCIA	0.05.12.311.001	920.000,00		
1717.00.0.0	TRANSFERÊNCIAS DE CONVÊNIO DA UNIÃO E DE SUAS ENTIDADES		120.000,00		
1717.52.0.0	TRANSFERÊNCIAS DE CONVÊNIO DA UNIÃO DESTINADAS A PROGRAMAS		120.000,00		
1717.52.0.1	TRANSFERÊNCIAS DE CONVÊNIO DA UNIÃO DESTINADAS A PROGRAMAS	0.05.01.312.001	120.000,00		
1719.00.0.0	OUTRAS TRANSFERÊNCIAS DE RECURSOS DA UNIÃO E DE SUAS ENTIDAD		1.874.200,00		
1719.99.0.0	OUTRAS TRANSFERÊNCIAS DE RECURSOS DA UNIÃO E DE SUAS ENTIDAD		1.874.200,00		
1719.99.0.1	OUTRAS TRANSFERÊNCIAS DE RECURSOS DA UNIÃO E DE SUAS ENTIDAD	0.01.00.001.001	1.874.200,00		
1720.00.0.0	TRANSFERÊNCIAS DOS ESTADOS E DO DISTRITO FEDERAL E DE SUAS E			36.975.000,00	
1721.00.0.0	PARTICIPAÇÃO NA RECEITA DOS ESTADOS E DISTRITO FEDERAL		34.795.000,00		
1721.50.0.0	COTA-PARTE DO ICMS		31.500.000,00		
1721.50.0.1	COTA-PARTE DO ICMS - PRINCIPAL	0.01.00.001.001	31.500.000,00		
1721.51.0.0	COTA-PARTE DO IPVA		3.131.000,00		
1721.51.0.1	COTA-PARTE DO IPVA - PRINCIPAL	0.01.00.001.001	3.131.000,00		
1721.52.0.0	COTA-PARTE DO IPI - MUNICÍPIOS		120.000,00		
1721.52.0.1	COTA-PARTE DO IPI - MUNICÍPIOS - PRINCIPAL	0.01.00.001.001	120.000,00		
1721.53.0.0	COTA-PARTE DA CONTRIBUIÇÃO DE INTERVENÇÃO NO DOMÍNIO ECONÔMI		44.000,00		
1721.53.0.1	COTA-PARTE DA CONTRIBUIÇÃO DE INTERVENÇÃO NO DOMÍNIO ECONÔMI	0.01.00.001.001	44.000,00		
1723.00.0.0	TRANSFERÊNCIAS DE RECURSOS DO SISTEMA ÚNICO DE SAÚDE - SUS		685.000,00		
1723.50.0.0	TRANSFERÊNCIAS DE RECURSOS DO SISTEMA ÚNICO DE SAÚDE - SUS		685.000,00		
1723.50.0.1	TRANSFERÊNCIAS DE RECURSOS DO SISTEMA ÚNICO DE SAÚDE - SUS -	0.02.10.213.001	685.000,00		
1729.00.0.0	OUTRAS TRANSFERÊNCIAS DOS ESTADOS E DISTRITO FEDERAL		1.495.000,00		
1729.51.0.0	TRANSFERÊNCIAS DE ESTADOS DESTINADAS À ASSISTÊNCIA SOCIAL		195.000,00		
1729.51.0.1	TRANSFERÊNCIAS DE ESTADOS DESTINADAS À ASSISTÊNCIA SOCIAL -	0.02.13.390.001	195.000,00		
1729.52.0.0	TRANSFERÊNCIAS DE RECURSOS DESTINADOS A PROGRAMAS DE EDUCAÇÃO		1.200.000,00		
1729.52.0.1	TRANSFERÊNCIAS DE RECURSOS DESTINADOS A PROGRAMAS DE EDUCAÇÃO	0.02.06.190.001	1.200.000,00		
1729.99.0.0	OUTRAS TRANSFERÊNCIAS DOS ESTADOS E DF		100.000,00		
1729.99.0.1	OUTRAS TRANSFERÊNCIAS DOS ESTADOS E DF - PRINCIPAL	0.01.00.001.001	100.000,00		
1750.00.0.0	TRANSFERÊNCIAS DE OUTRAS INSTITUIÇÕES PÚBLICAS			35.108.000,00	
1751.00.0.0	TRANSFERÊNCIAS DE RECURSOS DO FUNDO DE MANUTENÇÃO E DESENVOL		35.108.000,00		
1751.50.0.0	TRANSFERÊNCIAS DE RECURSOS DO FUNDO DE MANUTENÇÃO E DESENVOL		35.108.000,00		
1751.50.0.1	TRANSFERÊNCIAS DE RECURSOS DO FUNDO DE	0.05.09.116.001	35.108.000,00		





Orçamento Programa - Exercício de 2023
RECEITAS SEGUNDO AS CATEGORIAS ECONOMICAS

Código	Especificação	F.R.-C.A.	Desdobramento	SubCategoria Fonte	Categoria Econômica
1900.00.0.0	MANUTENÇÃO E DESENVOL				
1910.00.0.0	OUTRAS RECEITAS CORRENTES			20.000,00	
1911.00.0.0	MULTAS ADMINISTRATIVAS, CONTRATUAIS E JUDICIAIS			2.000,00	
1911.01.0.0	MULTAS ADMINISTRATIVAS, CONTRATUAIS E JUDICIAIS		2.000,00		
1911.01.0.0	MULTAS PREVISTAS EM LEGISLAÇÃO ESPECÍFICA		2.000,00		
1911.01.0.1	MULTAS PREVISTAS EM LEGISLAÇÃO ESPECÍFICA - PRINCIPAL	0.01.00.001.001	2.000,00		
1920.00.0.0	INDENIZAÇÕES, RESTITUIÇÕES E RESSARCIMENTOS			3.000,00	
1922.00.0.0	RESTITUIÇÕES				
1922.99.0.0	OUTRAS RESTITUIÇÕES		3.000,00		
1922.99.0.1	OUTRAS RESTITUIÇÕES - PRINCIPAL	0.01.00.001.001	3.000,00		
1922.99.0.1	OUTRAS RESTITUIÇÕES - PRINCIPAL	0.01.00.211.001	1.000,00		
1922.99.0.1	OUTRAS RESTITUIÇÕES - PRINCIPAL	0.01.00.313.001	1.000,00		
1990.00.0.0	DEMAIS RECEITAS CORRENTES			15.000,00	
1999.00.0.0	OUTRAS RECEITAS CORRENTES		15.000,00		
1999.99.0.0	OUTRAS RECEITAS		15.000,00		
1999.99.1.0	OUTRAS RECEITAS ADMINISTRADAS PELA RFB		15.000,00		
1999.99.1.1	OUTRAS RECEITAS ADMINISTRADAS PELA RFB - PRINCIPAL	0.01.00.211.001	15.000,00		
2000.00.0.0	RECEITAS DE CAPITAL				44.250.000,00
2100.00.0.0	OPERAÇÕES DE CRÉDITO			30.000.000,00	
2110.00.0.0	OPERAÇÕES DE CRÉDITO - MERCADO INTERNO			30.000.000,00	
2112.00.0.0	OPERAÇÕES DE CRÉDITO CONTRATUAIS - MERCADO INTERNO		30.000.000,00		
2112.01.0.0	OPERAÇÕES DE CRÉDITO CONTRATUAIS - MERCADO INTERNO		30.000.000,00		
2112.01.0.1	OPERAÇÕES DE CRÉDITO CONTRATUAIS - MERCADO INTERNO - PRINCIP	0.07.46.001.002	30.000.000,00		
2400.00.0.0	TRANSFERÊNCIAS DE CAPITAL			14.250.000,00	
2410.00.0.0	TRANSFERÊNCIAS DA UNIÃO E DE SUAS ENTIDADES			12.200.000,00	
2411.00.0.0	TRANSFERÊNCIAS DE RECURSOS DO SISTEMA ÚNICO DE SAÚDE - SUS		200.000,00		
2411.50.0.0	TRANSFERÊNCIAS DE RECURSOS DO SISTEMA ÚNICO DE SAÚDE - SUS -		200.000,00		
2411.50.1.0	TRANSFERÊNCIAS DE RECURSOS DO BLOCO DE MANUTENÇÃO DAS AÇÕES		200.000,00		
2411.50.1.1	TRANSFERÊNCIAS DE RECURSOS DO BLOCO DE MANUTENÇÃO DAS AÇÕES	0.05.10.215.001	200.000,00		
2412.00.0.0	TRANSFERÊNCIAS DE RECURSOS DO FUNDO NACIONAL DO DESENVOLVIME		8.000.000,00		
2412.50.0.0	TRANSFERÊNCIAS DE RECURSOS DESTINADOS A PROGRAMAS DE EDUCAÇÃO		8.000.000,00		
2412.50.9.0	OUTRAS TRANSFERÊNCIAS DESTINADAS A PROGRAMAS DE EDUCAÇÃO		8.000.000,00		
2412.50.9.1	OUTRAS TRANSFERÊNCIAS DESTINADAS A PROGRAMAS DE EDUCAÇÃO - P	0.05.08.125.001	8.000.000,00		
2419.00.0.0	OUTRAS TRANSFERÊNCIAS DE RECURSOS DA UNIÃO E DE SUAS ENTIDAD		4.000.000,00		
2419.99.0.0	OUTRAS TRANSFERÊNCIAS DE RECURSOS DA UNIÃO E DE SUAS ENTIDAD		4.000.000,00		
2419.99.0.1	OUTRAS TRANSFERÊNCIAS DE RECURSOS DA UNIÃO E DE SUAS ENTIDAD	0.05.01.510.001	4.000.000,00		
2420.00.0.0	TRANSFERÊNCIAS DOS ESTADOS E DO DISTRITO FEDERAL E DE SUAS E			2.050.000,00	
2422.00.0.0	TRANSFERÊNCIAS DE CONVÊNIO DOS ESTADOS E DF E DE SUAS ENTID		2.000.000,00		
2422.99.0.0	OUTRAS TRANSFERÊNCIAS DE CONVÊNIO DOS ESTADOS E DF E DE SUA		2.000.000,00		
2422.99.0.1	OUTRAS TRANSFERÊNCIAS DE CONVÊNIO DOS ESTADOS E DF E DE SUA	0.02.01.520.001	2.000.000,00		
2429.00.0.0	OUTRAS TRANSFERÊNCIAS DE RECURSOS DOS ESTADOS		50.000,00		
2429.99.0.0	OUTRAS TRANSFERÊNCIAS DE RECURSOS DOS ESTADOS		50.000,00		
2429.99.0.1	OUTRAS TRANSFERÊNCIAS DE RECURSOS DOS ESTADOS - PRINCIPAL	0.02.13.390.001	50.000,00		
9000.00.0.0	(R) DEDUÇÕES DA RECEITA				-15.556.200,00
9500.00.0.0	(R) DEDUÇÕES DO FUNDEB			-15.556.200,00	
9510.00.0.0	(R) DEDUÇÕES DO FUNDEB		-15.556.200,00		
9510.00.0.0	(R) DEDUÇÕES DO FUNDEB			-15.556.200,00	
9510.00.0.0	(R) DEDUÇÕES DO FUNDEB	0.01.00.001.001	-15.556.200,00		
Total das Receitas (exceto Intra-Orçamentárias)					192.000.000,00





Orçamento Programa - Exercício de 2023
RECEITAS SEGUNDO AS CATEGORIAS ECONOMICAS

Código	Especificação	F.R.-C.A.	Desdobramento	SubCategoria Fonte	Categoria Econômica
--------	---------------	-----------	---------------	--------------------	---------------------

TOTALIZAÇÃO DAS RECEITAS POR CATEGORIA ECONOMICA

RECEITA CORRENTE	147.750.000,00
RECEITA DE CAPITAL	44.250.000,00
Total Geral das Receitas	192.000.000,00





NATUREZA DA DESPESA - CONSOLIDAÇÃO GERAL

Código	Especificação	Elemento	Modalidade	Grupo	Categoria Econômica
30.00.00	DESPESAS CORRENTES				134.265.000,00
31.00.00	PESSOAL E ENCARGOS SOCIAIS			67.545.000,00	
31.90.00	APLICAÇÕES DIRETAS		67.545.000,00		
31.90.01	APOSENTADORIAS, RESERVA REMUNERADA E REFORMAS	170.000,00			
31.90.03	PENSÕES	100.000,00			
31.90.04	CONTRATAÇÃO POR TEMPO DETERMINADO	12.215.000,00			
31.90.11	VENCIMENTOS E VANTAGENS FIXAS - PESSOAL CIVIL	43.390.000,00			
31.90.13	OBRIGAÇÕES PATRONAIS	10.935.000,00			
31.90.16	OUTRAS DESPESAS VARIÁVEIS - PESSOAL CIVIL	1.000,00			
31.90.91	SENTENÇAS JUDICIAIS	121.000,00			
31.90.92	DESPESAS DE EXERCÍCIOS ANTERIORES	1.000,00			
31.90.94	INDENIZAÇÕES E RESTITUIÇÕES TRABALHISTAS	562.000,00			
31.90.99	RESSARCIMENTO DE DESPESAS DE PESSOAL REQUISITADO	50.000,00			
31.90.99	OUTRAS DESPESAS CORRENTES			66.720.000,00	
31.90.99	TRANSFERÊNCIAS A INSTITUIÇÕES PRIVADAS SEM FINS LUCRATIVOS		130.000,00		
31.90.99	CONTRIBUIÇÕES	110.000,00			
31.90.99	SUBVENÇÕES SOCIAIS	20.000,00			
31.90.99	APLICAÇÕES DIRETAS		66.590.000,00		
31.90.99	DIÁRIAS - CIVIL	1.352.000,00			
31.90.99	MATERIAL DE CONSUMO	15.829.000,00			
31.90.99	PREMIAÇÕES CULTURAIS, ARTÍSTICAS, CIENTÍFICAS, DESPORTIVAS E	90.000,00			
31.90.99	MATERIAL, BEM OU SERVIÇO PARA DISTRIBUIÇÃO GRATUITA	960.000,00			
31.90.99	PASSAGENS E DESPESAS COM LOCOMOÇÃO	683.000,00			
31.90.99	SERVIÇOS DE CONSULTORIA	590.000,00			
31.90.99	OUTROS SERVIÇOS DE TERCEIROS - PESSOA FÍSICA	1.791.750,00			
31.90.99	OUTROS SERVIÇOS DE TERCEIROS - PESSOA JURÍDICA	43.215.000,00			
31.90.99	OBRIGAÇÕES TRIBUTÁRIAS E CONTRIBUTIVAS	1.712.250,00			
31.90.99	OUTROS AUXÍLIOS FINANCEIROS A PESSOA FÍSICA	155.000,00			
31.90.99	SENTENÇAS JUDICIAIS	31.000,00			
31.90.99	DESPESAS DE EXERCÍCIOS ANTERIORES	21.000,00			
31.90.99	INDENIZAÇÕES E RESTITUIÇÕES	160.000,00			
40.00.00	DESPESAS DE CAPITAL				56.255.000,00
44.00.00	INVESTIMENTOS			55.405.000,00	
44.90.00	APLICAÇÕES DIRETAS		55.405.000,00		
44.90.50	OBRAS E INSTALAÇÕES	49.380.000,00			
44.90.52	EQUIPAMENTOS E MATERIAL PERMANENTE	5.925.000,00			
44.90.61	AQUISIÇÃO DE IMÓVEIS	100.000,00			
46.00.00	AMORTIZAÇÃO DA DÍVIDA			850.000,00	
46.90.00	APLICAÇÕES DIRETAS		850.000,00		
46.90.71	PRINCIPAL DA DÍVIDA CONTRATUAL RESGATADA	850.000,00			
90.00.00	RESERVA DE CONTINGÊNCIA				1.480.000,00
99.00.00	RESERVA DE CONTINGÊNCIA			1.480.000,00	
99.90.00	A DEFINIR		1.480.000,00		
99.90.99	A CLASSIFICAR	1.480.000,00			
TOTAL					192.000.000,00



assinado por: iduser 116
<http://cloud.if-solucoes.inf.br/transparenciaMunicipal/download/24-20230111091830.pdf>
 PORTAL DA TRANSPARENCIA



NATUREZA DA DESPESA POR ORGÃO

PODER ORGÃO	01 PODER LEGISLATIVO 01 CÂMARA MUNICIPAL DE PETROLÂNDIA					
Código	Especificação	F.R.-C.A.	Elemento	Modalidade	Grupo	Categoria Económica
3.0.00.00	DESPESAS CORRENTES					6.065.000,00
3.1.00.00	PESSOAL E ENCARGOS SOCIAIS				4.000.000,00	
3.1.90.00	APLICAÇÕES DIRETAS			4.000.000,00		
3.1.90.11	VENCIMENTOS E VANTAGENS FIXAS - PESSOAL CIVIL	0.01.00.001.001	3.300.000,00			
3.1.90.13	OBRIGAÇÕES PATRONAIS	0.01.00.001.001	897.000,00			
	OUTRAS DESPESAS VARIÁVEIS - PESSOAL CIVIL	0.01.00.001.001	1.000,00			
	SENTENÇAS JUDICIAIS	0.01.00.001.001	1.000,00			
	DESPESAS DE EXERCÍCIOS ANTERIORES	0.01.00.001.001	1.000,00			
	OUTRAS DESPESAS CORRENTES				2.065.000,00	
3.3.00.00	APLICAÇÕES DIRETAS			2.065.000,00		
3.3.00.40	DIÁRIAS - CIVIL	0.01.00.001.001	520.000,00			
3.3.00.50	MATERIAL DE CONSUMO	0.01.00.001.001	350.000,00			
3.3.00.33	PASSAGENS E DESPESAS COM LOCOMOÇÃO	0.01.00.001.001	420.000,00			
3.3.00.55	SERVIÇOS DE CONSULTORIA	0.01.00.001.001	40.000,00			
3.3.00.56	OUTROS SERVIÇOS DE TERCEIROS - PESSOA FÍSICA	0.01.00.001.001	170.750,00			
3.3.00.59	OUTROS SERVIÇOS DE TERCEIROS - PESSOA JURÍDICA	0.01.00.001.001	500.000,00			
3.3.00.70	OBRIGAÇÕES TRIBUTÁRIAS E CONTRIBUTIVAS	0.01.00.001.001	62.250,00			
3.3.00.91	SENTENÇAS JUDICIAIS	0.01.00.001.001	1.000,00			
3.3.00.92	DESPESAS DE EXERCÍCIOS ANTERIORES	0.01.00.001.001	1.000,00			
4.0.00.00	DESPESAS DE CAPITAL					200.000,00
4.4.00.00	INVESTIMENTOS				200.000,00	
4.4.00.00	APLICAÇÕES DIRETAS			200.000,00		
4.4.00.51	OBRAS E INSTALAÇÕES	0.01.00.001.001	50.000,00			
4.4.00.52	EQUIPAMENTOS E MATERIAL PERMANENTE	0.01.00.001.001	150.000,00			
TOTAL						6.265.000,00



PORTAL DA TRANSPARENCIA
http://cloud-it-solucoes.int.br/transparenciaMunicipal/download/24-20230111091830.pdf
assinado por: idUser 116



NATUREZA DA DESPESA POR ORGÃO

PODER ORGÃO	02 PODER EXECUTIVO 01 SECRETARIA DE GOVERNO E COMUNICAÇÃO SOCIAL					
Código	Especificação	F.R.-C.A.	Elemento	Modalidade	Grupo	Categoria Econômica
3.0.00.00	DESPESAS CORRENTES					2.220.000,00
3.1.00.00	PESSOAL E ENCARGOS SOCIAIS				1.070.000,00	
3.1.90.00	APLICAÇÕES DIRETAS			1.070.000,00		
3.1.90.11	VENCIMENTOS E VANTAGENS FIXAS - PESSOAL CIVIL	0.01.00.001.001	1.020.000,00			
3.1.90.96	RESSARCIMENTO DE DESPESAS DE PESSOAL REQUISITADO	0.01.00.001.001	50.000,00			
	OUTRAS DESPESAS CORRENTES				1.150.000,00	
	APLICAÇÕES DIRETAS			1.150.000,00		
	DIÁRIAS - CIVIL	0.01.00.001.001	150.000,00			
	MATERIAL DE CONSUMO	0.01.00.001.001	180.000,00			
3.3.00.33	PASSAGENS E DESPESAS COM LOCOMOÇÃO	0.01.00.001.001	80.000,00			
3.3.00.36	OUTROS SERVIÇOS DE TERCEIROS - PESSOA FÍSICA	0.01.00.001.001	90.000,00			
3.3.00.39	OUTROS SERVIÇOS DE TERCEIROS - PESSOA JURÍDICA	0.01.00.001.001	650.000,00			
	DESPESAS DE CAPITAL					210.000,00
	INVESTIMENTOS				210.000,00	
	APLICAÇÕES DIRETAS			210.000,00		
4.4.00.02	EQUIPAMENTOS E MATERIAL PERMANENTE	0.01.00.001.001	210.000,00			
						2.430.000,00



PORTAL DA TRANSPARÊNCIA
<http://cloud-it-solucoes.net.br/transparenciaMunicipal/download/24-20230111091830.pdf>
assinado por: idUser 116



NATUREZA DA DESPESA POR ORGÃO

PODER ORGÃO	02 PODER EXECUTIVO	02 SECRETARIA DE ASSUNTOS JURÍDICOS				
Código	Especificação	F.R.-C.A.	Elemento	Modalidade	Grupo	Categoria Econômica
3.0.00.00	DESPESAS CORRENTES					955.000,00
3.1.00.00	PESSOAL E ENCARGOS SOCIAIS				580.000,00	
3.1.90.00	APLICAÇÕES DIRETAS			580.000,00		
3.1.90.11	VENCIMENTOS E VANTAGENS FIXAS - PESSOAL CIVIL	0.01.00.001.001	460.000,00			
3.1.90.91	SENTENÇAS JUDICIAIS	0.01.00.001.001	120.000,00			
	OUTRAS DESPESAS CORRENTES				375.000,00	
	APLICAÇÕES DIRETAS			375.000,00		
	DIÁRIAS - CIVIL	0.01.00.001.001	15.000,00			
	MATERIAL DE CONSUMO	0.01.00.001.001	10.000,00			
90.33	PASSAGENS E DESPESAS COM LOCOMOÇÃO	0.01.00.001.001	10.000,00			
90.35	SERVIÇOS DE CONSULTORIA	0.01.00.001.001	200.000,00			
90.36	OUTROS SERVIÇOS DE TERCEIROS - PESSOA FÍSICA	0.01.00.001.001	10.000,00			
90.39	OUTROS SERVIÇOS DE TERCEIROS - PESSOA JURÍDICA	0.01.00.001.001	100.000,00			
90.91	SENTENÇAS JUDICIAIS	0.01.00.001.001	30.000,00			
	DESPESAS DE CAPITAL					25.000,00
4.4.90.00	INVESTIMENTOS				25.000,00	
4.4.90.00	APLICAÇÕES DIRETAS			25.000,00		
4.4.90.32	EQUIPAMENTOS E MATERIAL PERMANENTE	0.01.00.001.001	25.000,00			
TOTAL						980.000,00



PORTAL DA TRANSPARÊNCIA
<http://cloud.it-solucoes.inf.br/transparenciaMunicipal/download/24-20230111091830.pdf>
assinado_por: idUser_116



NATUREZA DA DESPESA POR ORGÃO

PODER ORGÃO	02 PODER EXECUTIVO 03 SECRETARIA DE ADMINISTRAÇÃO					
Código	Especificação	F.R.-C.A.	Elemento	Modalidade	Grupo	Categoria Econômica
3.0.00.00	DESPESAS CORRENTES					3.070.000,00
3.1.00.00	PESSOAL E ENCARGOS SOCIAIS				2.580.000,00	
3.1.90.00	APLICAÇÕES DIRETAS			2.580.000,00		
3.1.90.01	APOSENTADORIAS, RESERVA REMUNERADA E REFORMAS	0.01.00.001.001	170.000,00			
3.1.90.03	PENSÕES	0.01.00.001.001	100.000,00			
	VENCIMENTOS E VANTAGENS FIXAS - PESSOAL CIVIL	0.01.00.001.001	260.000,00			
	OBRIGAÇÕES PATRONAIS	0.01.00.001.001	2.000.000,00			
	INDENIZAÇÕES E RESTITUIÇÕES TRABALHISTAS	0.01.00.001.001	30.000,00			
	OUTRAS DESPESAS CORRENTES				490.000,00	
50.00	TRANSFERÊNCIAS A INSTITUIÇÕES PRIVADAS SEM FINS LUCRATIVOS			60.000,00		
50.41	CONTRIBUIÇÕES	0.01.00.001.001	60.000,00			
90.00	APLICAÇÕES DIRETAS			430.000,00		
90.14	DIÁRIAS - CIVIL	0.01.00.001.001	5.000,00			
90.30	MATERIAL DE CONSUMO	0.01.00.001.001	170.000,00			
90.33	PASSAGENS E DESPESAS COM LOCOMOÇÃO	0.01.00.001.001	5.000,00			
90.36	OUTROS SERVIÇOS DE TERCEIROS - PESSOA FÍSICA	0.01.00.001.001	20.000,00			
90.39	OUTROS SERVIÇOS DE TERCEIROS - PESSOA JURÍDICA	0.01.00.001.001	230.000,00			
4.00.00	DESPESAS DE CAPITAL					20.000,00
4.00.00	INVESTIMENTOS				20.000,00	
4.90.00	APLICAÇÕES DIRETAS			20.000,00		
4.90.52	EQUIPAMENTOS E MATERIAL PERMANENTE	0.01.00.001.001	20.000,00			
TOTAL						3.090.000,00



PORTAL DA TRANSPARENCIA
<http://cloud.ift-solucoes.inf.br/transparenciaMunicipal/download/24-20230111091830.pdf>
assinado.pdf::idUser_116



NATUREZA DA DESPESA POR ORGÃO

PODER ORGÃO	02 PODER EXECUTIVO 04 SECRETARIA DE FINANÇAS E RECEITA MUNICIPAL					
Código	Especificação	F.R.-C.A.	Elemento	Modalidade	Grupo	Categoria Econômica
3.0.00.00	DESPESAS CORRENTES					2.680.000,00
3.1.00.00	PESSOAL E ENCARGOS SOCIAIS				480.000,00	
3.1.90.00	APLICAÇÕES DIRETAS			480.000,00		
3.1.90.11	VENCIMENTOS E VANTAGENS FIXAS - PESSOAL CIVIL	0.01.00.001.001	480.000,00			
3.3.00.00	OUTRAS DESPESAS CORRENTES				2.200.000,00	
	APLICAÇÕES DIRETAS			2.200.000,00		
	DIÁRIAS - CIVIL	0.01.00.001.001	15.000,00			
	MATERIAL DE CONSUMO	0.01.00.001.001	20.000,00			
	PREMIAÇÕES CULTURAIS, ARTÍSTICAS, CIENTÍFICAS, DESPORTIVAS E	0.01.00.001.001	50.000,00			
90.33	PASSAGENS E DESPESAS COM LOCOMOÇÃO	0.01.00.001.001	5.000,00			
90.35	SERVIÇOS DE CONSULTORIA	0.01.00.001.001	210.000,00			
90.36	OUTROS SERVIÇOS DE TERCEIROS - PESSOA FÍSICA	0.01.00.001.001	10.000,00			
90.39	OUTROS SERVIÇOS DE TERCEIROS - PESSOA JURÍDICA	0.01.00.001.001	180.000,00			
90.47	OBRIGAÇÕES TRIBUTÁRIAS E CONTRIBUTIVAS	0.01.00.001.001	1.600.000,00			
90.53	INDENIZAÇÕES E RESTITUIÇÕES	0.01.00.001.001	10.000,00			
90.53	INDENIZAÇÕES E RESTITUIÇÕES	0.05.01.510.001	100.000,00			
4.00.00.00	DESPESAS DE CAPITAL					880.000,00
4.40.00.00	INVESTIMENTOS				30.000,00	
4.40.00.00	APLICAÇÕES DIRETAS			30.000,00		
4.40.52	EQUIPAMENTOS E MATERIAL PERMANENTE	0.01.00.001.001	30.000,00			
4.50.00.00	AMORTIZAÇÃO DA DÍVIDA				850.000,00	
4.50.00.00	APLICAÇÕES DIRETAS			850.000,00		
4.50.71	PRINCIPAL DA DÍVIDA CONTRATUAL RESGATADA	0.01.00.001.001	850.000,00			
9.00.00.00	RESERVA DE CONTINGÊNCIA					1.480.000,00
9.90.00.00	RESERVA DE CONTINGÊNCIA				1.480.000,00	
9.99.00.00	A DEFINIR			1.480.000,00		
9.99.99.00	A CLASSIFICAR	0.01.00.001.001	1.480.000,00			
TOTAL						5.040.000,00



PORTAL DA TRANSPARÊNCIA
<http://cicoud.jf-solucoes.inf.br/transparenciaMunicipal/download/24-20230111091830.pdf>
assinado por: iduser116



Prefeitura Municipal de Petrolândia

AVENIDA DOS TRES PODERES,141 - CNPJ:10106235/0001-16

Orçamento Programa - Exercício de 2023

Anexo 02

Página 6

NATUREZA DA DESPESA POR ORGÃO

PODER ORGÃO	02 PODER EXECUTIVO 05 SECRETARIA DE EDUCAÇÃO					
Código	Especificação	F.R.-C.A.	Elemento	Modalidade	Grupo	Categoria Econômica
3.0.00.00	DESPESAS CORRENTES					50.183.000,00
3.1.00.00	PESSOAL E ENCARGOS SOCIAIS				33.688.000,00	
3.1.90.00	APLICAÇÕES DIRETAS			33.688.000,00		
3.1.90.04	CONTRATAÇÃO POR TEMPO DETERMINADO	0.01.00.111.001	210.000,00			
3.1.90.04	CONTRATAÇÃO POR TEMPO DETERMINADO	0.05.09.112.001	5.010.000,00			
	CONTRATAÇÃO POR TEMPO DETERMINADO	0.05.09.113.001	60.000,00			
	VENCIMENTOS E VANTAGENS FIXAS - PESSOAL CIVIL	0.01.00.111.001	1.710.000,00			
	VENCIMENTOS E VANTAGENS FIXAS - PESSOAL CIVIL	0.05.09.112.001	16.500.000,00			
	VENCIMENTOS E VANTAGENS FIXAS - PESSOAL CIVIL	0.05.09.113.001	260.000,00			
	VENCIMENTOS E VANTAGENS FIXAS - PESSOAL CIVIL	0.05.25.114.001	3.700.000,00			
	OBRIGAÇÕES PATRONAIS	0.01.00.111.001	115.000,00			
	OBRIGAÇÕES PATRONAIS	0.05.09.112.001	1.090.000,00			
	OBRIGAÇÕES PATRONAIS	0.05.09.113.001	18.000,00			
	OBRIGAÇÕES PATRONAIS	0.05.25.114.001	4.600.000,00			
	INDENIZAÇÕES E RESTITUIÇÕES TRABALHISTAS	0.01.00.111.001	30.000,00			
	INDENIZAÇÕES E RESTITUIÇÕES TRABALHISTAS	0.05.09.112.001	380.000,00			
	INDENIZAÇÕES E RESTITUIÇÕES TRABALHISTAS	0.05.09.113.001	5.000,00			
3.3.00.00	OUTRAS DESPESAS CORRENTES				16.495.000,00	
3.3.00.00	APLICAÇÕES DIRETAS			16.495.000,00		
3.3.00.14	DIÁRIAS - CIVIL	0.01.00.111.001	15.000,00			
3.3.00.30	MATERIAL DE CONSUMO	0.01.00.111.001	1.855.000,00			
3.3.00.30	MATERIAL DE CONSUMO	0.05.02.120.001	100.000,00			
3.3.00.30	MATERIAL DE CONSUMO	0.05.03.122.001	610.000,00			
3.3.00.30	MATERIAL DE CONSUMO	0.05.04.123.001	10.000,00			
3.3.00.30	MATERIAL DE CONSUMO	0.05.05.121.001	22.000,00			
3.3.00.30	MATERIAL DE CONSUMO	0.05.09.113.001	1.040.000,00			
3.3.00.33	PASSAGENS E DESPESAS COM LOCOMOÇÃO	0.01.00.111.001	20.000,00			
3.3.00.35	SERVIÇOS DE CONSULTORIA	0.01.00.111.001	10.000,00			
3.3.00.36	OUTROS SERVIÇOS DE TERCEIROS - PESSOA FÍSICA	0.01.00.111.001	250.000,00			
3.3.00.36	OUTROS SERVIÇOS DE TERCEIROS - PESSOA FÍSICA	0.05.02.120.001	5.000,00			
3.3.00.36	OUTROS SERVIÇOS DE TERCEIROS - PESSOA FÍSICA	0.05.04.123.001	3.000,00			
3.3.90.36	OUTROS SERVIÇOS DE TERCEIROS - PESSOA FÍSICA	0.05.09.113.001	110.000,00			
3.3.90.39	OUTROS SERVIÇOS DE TERCEIROS - PESSOA JURÍDICA	0.01.00.111.001	2.115.000,00			
3.3.90.39	OUTROS SERVIÇOS DE TERCEIROS - PESSOA JURÍDICA	0.02.06.190.001	1.200.000,00			
3.3.90.39	OUTROS SERVIÇOS DE TERCEIROS - PESSOA JURÍDICA	0.05.02.120.001	820.000,00			
3.3.90.39	OUTROS SERVIÇOS DE TERCEIROS - PESSOA JURÍDICA	0.05.04.123.001	400.000,00			
3.3.90.39	OUTROS SERVIÇOS DE TERCEIROS - PESSOA JURÍDICA	0.05.09.113.001	7.860.000,00			
3.3.90.47	OBRIGAÇÕES TRIBUTÁRIAS E CONTRIBUTIVAS	0.05.09.113.001	10.000,00			
3.3.90.92	DESPESAS DE EXERCÍCIOS ANTERIORES	0.01.00.111.001	10.000,00			



PORTAL DA TRANSPARÊNCIA
http://civildf-solucoes.inf.br/transparenciaMunicipal/dwnload/4-202301-f1091830.pdf
assinado por: idUser 116



NATUREZA DA DESPESA POR ORGÃO

PODER ORGÃO	02 PODER EXECUTIVO 05 SECRETARIA DE EDUCAÇÃO					
Código	Especificação	F.R.-C.A.	Elemento	Modalidade	Grupo	Categoria Econômica
3.3.90.93	INDENIZAÇÕES E RESTITUIÇÕES	0.05.08.125.001	30.000,00			
4.0.00.00	DESPESAS DE CAPITAL					13.975.000,00
4.4.00.00	INVESTIMENTOS				13.975.000,00	
4.4.00.00	APLICAÇÕES DIRETAS			13.975.000,00		
4.4.00.51	OBRAS E INSTALAÇÕES	0.01.00.111.001	1.400.000,00			
4.4.00.52	OBRAS E INSTALAÇÕES	0.05.02.120.001	200.000,00			
4.4.00.52	OBRAS E INSTALAÇÕES	0.05.08.125.001	7.700.000,00			
4.4.00.52	OBRAS E INSTALAÇÕES	0.05.09.113.001	1.500.000,00			
4.4.00.52	OBRAS E INSTALAÇÕES	0.05.25.115.001	400.000,00			
4.4.00.52	EQUIPAMENTOS E MATERIAL PERMANENTE	0.01.00.111.001	320.000,00			
4.4.00.52	EQUIPAMENTOS E MATERIAL PERMANENTE	0.05.02.120.001	100.000,00			
4.4.00.52	EQUIPAMENTOS E MATERIAL PERMANENTE	0.05.08.125.001	300.000,00			
4.4.00.52	EQUIPAMENTOS E MATERIAL PERMANENTE	0.05.09.113.001	1.505.000,00			
4.4.00.52	EQUIPAMENTOS E MATERIAL PERMANENTE	0.05.25.115.001	500.000,00			
4.4.00.51	AQUISIÇÃO DE IMÓVEIS	0.01.00.111.001	50.000,00			
						64.158.000,00



PORTAL DA TRANSPARENCIA
<http://obudf-solucoes.inf.br/transparenciaMunicipal/download/24-20230111091830.pdf>
assinado por: idUser: 116



NATUREZA DA DESPESA POR ORGÃO

PODER ORGÃO	02 PODER EXECUTIVO 07 SECRETARIA DE AGRICULTURA E MEIO AMBIENTE					
Código	Especificação	F.R.-C.A.	Elemento	Modalidade	Grupo	Categoria Econômica
3.0.00.00	DESPESAS CORRENTES					3.875.000,00
3.1.00.00	PESSOAL E ENCARGOS SOCIAIS				860.000,00	
3.1.90.00	APLICAÇÕES DIRETAS			860.000,00		
3.1.90.04	CONTRATAÇÃO POR TEMPO DETERMINADO	0.01.00.001.001	480.000,00			
3.1.90.11	VENCIMENTOS E VANTAGENS FIXAS - PESSOAL CIVIL	0.01.00.001.001	380.000,00			
	OUTRAS DESPESAS CORRENTES				3.015.000,00	
	TRANSFERÊNCIAS A INSTITUIÇÕES PRIVADAS SEM FINS LUCRATIVOS			50.000,00		
	CONTRIBUIÇÕES	0.01.00.001.001	50.000,00			
	APLICAÇÕES DIRETAS			2.965.000,00		
3.3.90.14	DIÁRIAS - CIVIL	0.01.00.001.001	10.000,00			
3.3.90.30	MATERIAL DE CONSUMO	0.01.00.001.001	460.000,00			
3.3.90.32	MATERIAL, BEM OU SERVIÇO PARA DISTRIBUIÇÃO GRATUITA	0.01.00.001.001	50.000,00			
3.3.90.33	PASSAGENS E DESPESAS COM LOCOMOÇÃO	0.01.00.001.001	10.000,00			
3.3.90.36	OUTROS SERVIÇOS DE TERCEIROS - PESSOA FÍSICA	0.01.00.001.001	65.000,00			
3.3.90.39	OUTROS SERVIÇOS DE TERCEIROS - PESSOA JURÍDICA	0.01.00.001.001	2.370.000,00			
4.0.00.00	DESPESAS DE CAPITAL					1.070.000,00
4.4.00.00	INVESTIMENTOS				1.070.000,00	
4.4.00.00	APLICAÇÕES DIRETAS			1.070.000,00		
4.4.00.51	OBRAS E INSTALAÇÕES	0.01.00.001.001	270.000,00			
4.4.00.51	OBRAS E INSTALAÇÕES	0.05.01.510.001	610.000,00			
4.4.00.52	EQUIPAMENTOS E MATERIAL PERMANENTE	0.01.00.001.001	190.000,00			
TOTAL						4.945.000,00



PORTAL DA TRANSPARENCIA
<http://civildf-solucoes.inf.br/transparencia/Municipal/download/24-20230111091830.pdf>
assinado por: idUser: 116



NATUREZA DA DESPESA POR ORGÃO

PODER ORGÃO	02 PODER EXECUTIVO 09 SECRETARIA DE CULTURA, ESPORTE E LAZER					
Código	Especificação	F.R.-C.A.	Elemento	Modalidade	Grupo	Categoria Econômica
3.0.00.00	DESPESAS CORRENTES					5.835.000,00
3.1.00.00	PESSOAL E ENCARGOS SOCIAIS				355.000,00	
3.1.90.00	APLICAÇÕES DIRETAS			355.000,00		
3.1.90.11	VENCIMENTOS E VANTAGENS FIXAS - PESSOAL CIVIL	0.01.00.001.001	350.000,00			
3.1.90.94	INDENIZAÇÕES E RESTITUIÇÕES TRABALHISTAS	0.01.00.001.001	5.000,00			
	OUTRAS DESPESAS CORRENTES				5.480.000,00	
	TRANSFERÊNCIAS A INSTITUIÇÕES PRIVADAS SEM FINS LUCRATIVOS			10.000,00		
	SUBVENÇÕES SOCIAIS	0.01.00.001.001	10.000,00			
	APLICAÇÕES DIRETAS			5.470.000,00		
3.1.90.14	DIÁRIAS - CIVIL	0.01.00.001.001	5.000,00			
3.1.90.30	MATERIAL DE CONSUMO	0.01.00.001.001	120.000,00			
3.1.90.31	PREMIAÇÕES CULTURAIS, ARTÍSTICAS, CIENTÍFICAS, DESPORTIVAS E	0.01.00.001.001	40.000,00			
3.1.90.33	PASSAGENS E DESPESAS COM LOCOMOÇÃO	0.01.00.001.001	5.000,00			
3.1.90.36	OUTROS SERVIÇOS DE TERCEIROS - PESSOA FÍSICA	0.01.00.001.001	80.000,00			
3.1.90.39	OUTROS SERVIÇOS DE TERCEIROS - PESSOA JURÍDICA	0.01.00.001.001	3.670.000,00			
3.1.90.39	OUTROS SERVIÇOS DE TERCEIROS - PESSOA JURÍDICA	0.02.01.520.001	1.000.000,00			
3.1.90.39	OUTROS SERVIÇOS DE TERCEIROS - PESSOA JURÍDICA	0.05.01.510.001	550.000,00			
4.00.00.00	DESPESAS DE CAPITAL					643.000,00
4.00.00.00	INVESTIMENTOS				643.000,00	
4.00.00.00	APLICAÇÕES DIRETAS			643.000,00		
4.00.00.51	OBRAS E INSTALAÇÕES	0.01.00.001.001	553.000,00			
4.00.00.52	EQUIPAMENTOS E MATERIAL PERMANENTE	0.01.00.001.001	90.000,00			
TOTAL						6.478.000,00



PORTAL DA TRANSPARÊNCIA
<http://cloud-it-solucoes.inf.br/transparenciaMunicipal/download/24-20230111091830.pdf>
assinado por: iduser.116



NATUREZA DA DESPESA POR ORGÃO

PODER ORGÃO	02 PODER EXECUTIVO 10 SECRETARIA DE INFRAESTRUTURA					
Código	Especificação	F.R.-C.A.	Elemento	Modalidade	Grupo	Categoria Econômica
3.0.00.00	DESPESAS CORRENTES					4.660.000,00
3.1.00.00	PESSOAL E ENCARGOS SOCIAIS				550.000,00	
3.1.90.00	APLICAÇÕES DIRETAS			550.000,00		
3.1.90.04	CONTRATAÇÃO POR TEMPO DETERMINADO	0.01.00.001.001	350.000,00			
3.1.90.11	VENCIMENTOS E VANTAGENS FIXAS - PESSOAL CIVIL	0.01.00.001.001	200.000,00			
	OUTRAS DESPESAS CORRENTES				4.110.000,00	
	APLICAÇÕES DIRETAS			4.110.000,00		
	DIÁRIAS - CIVIL	0.01.00.001.001	5.000,00			
	MATERIAL DE CONSUMO	0.01.00.001.001	1.010.000,00			
90.33	PASSAGENS E DESPESAS COM LOCOMOÇÃO	0.01.00.001.001	15.000,00			
90.36	OUTROS SERVIÇOS DE TERCEIROS - PESSOA FÍSICA	0.01.00.001.001	40.000,00			
90.39	OUTROS SERVIÇOS DE TERCEIROS - PESSOA JURÍDICA	0.01.00.001.001	3.040.000,00			
	DESPESAS DE CAPITAL					35.207.000,00
	INVESTIMENTOS				35.207.000,00	
	APLICAÇÕES DIRETAS			35.207.000,00		
4.90.51	OBRAS E INSTALAÇÕES	0.01.00.001.001	1.837.000,00			
4.90.51	OBRAS E INSTALAÇÕES	0.02.01.520.001	1.000.000,00			
4.90.51	OBRAS E INSTALAÇÕES	0.05.01.510.001	1.420.000,00			
4.90.51	OBRAS E INSTALAÇÕES	0.07.46.001.002	30.000.000,00			
4.90.52	EQUIPAMENTOS E MATERIAL PERMANENTE	0.01.00.001.001	100.000,00			
4.90.52	EQUIPAMENTOS E MATERIAL PERMANENTE	0.05.01.510.001	800.000,00			
4.90.61	AQUISIÇÃO DE IMÓVEIS	0.01.00.001.001	50.000,00			
TOTAL						39.867.000,00



PORTAL DA TRANSPARÊNCIA
<http://cloud.it-solucoes.inf.br/transparenciaMunicipal/download/24-20230111091830.pdf>
assinado por: idUser 116



NATUREZA DA DESPESA POR ORGÃO

PODER ORGÃO	02 PODER EXECUTIVO 11 SECRETARIA DE SEGURANÇA CIDADÃ					
Código	Especificação	F.R.-C.A.	Elemento	Modalidade	Grupo	Categoria Econômica
3.0.00.00	DESPESAS CORRENTES					2.470.000,00
3.1.00.00	PESSOAL E ENCARGOS SOCIAIS				2.115.000,00	
3.1.90.00	APLICAÇÕES DIRETAS			2.115.000,00		
3.1.90.11	VENCIMENTOS E VANTAGENS FIXAS - PESSOAL CIVIL	0.01.00.001.001	2.110.000,00			
3.1.90.94	INDENIZAÇÕES E RESTITUIÇÕES TRABALHISTAS	0.01.00.001.001	5.000,00			
	OUTRAS DESPESAS CORRENTES				355.000,00	
	APLICAÇÕES DIRETAS			355.000,00		
	DIÁRIAS - CIVIL	0.01.00.001.001	25.000,00			
	MATERIAL DE CONSUMO	0.01.00.001.001	100.000,00			
90.33	PASSAGENS E DESPESAS COM LOCOMOÇÃO	0.01.00.001.001	10.000,00			
90.36	OUTROS SERVIÇOS DE TERCEIROS - PESSOA FÍSICA	0.01.00.001.001	40.000,00			
90.39	OUTROS SERVIÇOS DE TERCEIROS - PESSOA JURÍDICA	0.01.00.001.001	180.000,00			
	DESPESAS DE CAPITAL					150.000,00
	INVESTIMENTOS				150.000,00	
	APLICAÇÕES DIRETAS			150.000,00		
4.00.00.01	OBRAS E INSTALAÇÕES	0.01.00.001.001	30.000,00			
4.00.00.02	EQUIPAMENTOS E MATERIAL PERMANENTE	0.01.00.001.001	120.000,00			
						2.620.000,00



PORTAL DA TRANSPARÊNCIA
<http://cloud.it-solucoes.inf.br/transparenciaMunicipal/download/24-20230111091830.pdf>
assinado por: iduser 116



NATUREZA DA DESPESA POR ORGÃO

PODER ORGÃO	02 PODER EXECUTIVO 12 SECRETARIA DE TURISMO E DESENVOLVIMENTO ECONÔMICO					
Código	Especificação	F.R.-C.A.	Elemento	Modalidade	Grupo	Categoria Econômica
3.0.00.00	DESPESAS CORRENTES					500.000,00
3.1.00.00	PESSOAL E ENCARGOS SOCIAIS				265.000,00	
3.1.90.00	APLICAÇÕES DIRETAS			265.000,00		
3.1.90.04	CONTRATAÇÃO POR TEMPO DETERMINADO	0.01.00.001.001	10.000,00			
3.1.90.11	VENCIMENTOS E VANTAGENS FIXAS - PESSOAL CIVIL	0.01.00.001.001	250.000,00			
	OBRIGAÇÕES PATRONAIS	0.01.00.001.001	5.000,00			
	OUTRAS DESPESAS CORRENTES				235.000,00	
	APLICAÇÕES DIRETAS			235.000,00		
	DIÁRIAS - CIVIL	0.01.00.001.001	5.000,00			
3.0.30	MATERIAL DE CONSUMO	0.01.00.001.001	65.000,00			
3.0.30	PASSAGENS E DESPESAS COM LOCOMOÇÃO	0.01.00.001.001	5.000,00			
3.0.30	OUTROS SERVIÇOS DE TERCEIROS - PESSOA FÍSICA	0.01.00.001.001	50.000,00			
3.0.30	OUTROS SERVIÇOS DE TERCEIROS - PESSOA JURÍDICA	0.01.00.001.001	110.000,00			
4.0.00.00	DESPESAS DE CAPITAL					680.000,00
4.0.00	INVESTIMENTOS				680.000,00	
4.4.00.00	APLICAÇÕES DIRETAS			680.000,00		
4.4.00	OBRAS E INSTALAÇÕES	0.01.00.001.001	100.000,00			
4.4.00	OBRAS E INSTALAÇÕES	0.05.01.510.001	500.000,00			
4.4.00	EQUIPAMENTOS E MATERIAL PERMANENTE	0.01.00.001.001	80.000,00			
TOTAL						1.180.000,00

PORTAL DE TRANSPARENCIA
http://cloud.it-solucoes.inf.br/transparenciaMunicipal/download/24-20230111091830.pdf
assinado por: iduser 116



NATUREZA DA DESPESA POR ORGÃO

PODER ORGÃO	02 - PODER EXECUTIVO 13 - SECRETARIA DE SERVIÇOS URBANOS					
Código	Especificação	F.R.-C.A.	Elemento	Modalidade	Grupo	Categoria Econômica
3.0.00.00	DESPESAS CORRENTES					7.275.000,00
3.1.00.00	PESSOAL E ENCARGOS SOCIAIS				2.925.000,00	
3.1.90.00	APLICAÇÕES DIRETAS			2.925.000,00		
3.1.90.04	CONTRATAÇÃO POR TEMPO DETERMINADO	0.01.00.001.001	820.000,00			
3.1.90.11	VENCIMENTOS E VANTAGENS FIXAS - PESSOAL CIVIL	0.01.00.001.001	2.100.000,00			
	INDENIZAÇÕES E RESTITUIÇÕES TRABALHISTAS	0.01.00.001.001	5.000,00			
	OUTRAS DESPESAS CORRENTES				4.350.000,00	
	APLICAÇÕES DIRETAS			4.350.000,00		
	DIÁRIAS - CIVIL	0.01.00.001.001	5.000,00			
3.30.30	MATERIAL DE CONSUMO	0.01.00.001.001	1.190.000,00			
3.30.33	PASSAGENS E DESPESAS COM LOCOMOÇÃO	0.01.00.001.001	5.000,00			
3.30.36	OUTROS SERVIÇOS DE TERCEIROS - PESSOA FÍSICA	0.01.00.001.001	50.000,00			
3.30.39	OUTROS SERVIÇOS DE TERCEIROS - PESSOA JURÍDICA	0.01.00.001.001	3.100.000,00			
4.00.00	DESPESAS DE CAPITAL					660.000,00
4.40.00	INVESTIMENTOS				660.000,00	
4.40.00	APLICAÇÕES DIRETAS			660.000,00		
4.40.01	OBRAS E INSTALAÇÕES	0.01.00.001.001	560.000,00			
4.40.01	OBRAS E INSTALAÇÕES	0.05.01.510.001	10.000,00			
4.40.52	EQUIPAMENTOS E MATERIAL PERMANENTE	0.01.00.001.001	80.000,00			
4.40.52	EQUIPAMENTOS E MATERIAL PERMANENTE	0.05.01.510.001	10.000,00			
TOTAL						7.935.000,00



PORTAL DE TRANSPARENCIA
http://cibudf1-solucoes.inf.br/transparenciaMunicipal/download/24-20230111091830.pdf
assinado por: idUser: 116



Prefeitura Municipal de Petrolândia

AVENIDA DOS TRES PODERES, 141 - CNPJ:10106235/0001-16

Orçamento Programa - Exercício de 2023

Anexo 02

Página 14

NATUREZA DA DESPESA POR ORGÃO

PODER ORGÃO	02 PODER EXECUTIVO 18 SECRETARIA DE PLANEJAMENTO E GESTÃO					
Código	Especificação	F.R.-C.A.	Elemento	Modalidade	Grupo	Categoria Econômica
3.0.00.00	DESPESAS CORRENTES					157.000,00
3.1.00.00	PESSOAL E ENCARGOS SOCIAIS				102.000,00	
3.1.90.00	APLICAÇÕES DIRETAS			102.000,00		
3.1.90.11	VENCIMENTOS E VANTAGENS FIXAS - PESSOAL CIVIL	0.01.00.001.001	100.000,00			
3.1.90.94	INDENIZAÇÕES E RESTITUIÇÕES TRABALHISTAS	0.01.00.001.001	2.000,00			
	OUTRAS DESPESAS CORRENTES				55.000,00	
	APLICAÇÕES DIRETAS			55.000,00		
	DIÁRIAS - CIVIL	0.01.00.001.001	5.000,00			
	MATERIAL DE CONSUMO	0.01.00.001.001	20.000,00			
3.00.36	OUTROS SERVIÇOS DE TERCEIROS - PESSOA FÍSICA	0.01.00.001.001	10.000,00			
3.00.39	OUTROS SERVIÇOS DE TERCEIROS - PESSOA JURÍDICA	0.01.00.001.001	20.000,00			
	DESPESAS DE CAPITAL					20.000,00
	INVESTIMENTOS				20.000,00	
	APLICAÇÕES DIRETAS			20.000,00		
	EQUIPAMENTOS E MATERIAL PERMANENTE	0.01.00.001.001	20.000,00			
						177.000,00



PORTAL DA TRANSPARENCIA
<http://cibud.ti-solucoes.inf.br/transparenciaMunicipal/download/24-20230111091830.pdf>
assinado por: idUser 116

NATUREZA DA DESPESA POR ORGÃO

PODER ORGÃO	03 ENTIDADES SUPERVISIONADAS					
	01 FUNDO MUNICIPAL DE SAÚDE					
Código	Especificação	F.R.-C.A.	Elemento	Modalidade	Grupo	Categoria Econômica
3.0.00.00	DESPESAS CORRENTES					39.658.000,00
3.1.00.00	PESSOAL E ENCARGOS SOCIAIS				16.165.000,00	
3.1.90.00	APLICAÇÕES DIRETAS			16.165.000,00		
3.1.90.04	CONTRATAÇÃO POR TEMPO DETERMINADO	0.01.00.211.001	3.210.000,00			
3.1.90.04	CONTRATAÇÃO POR TEMPO DETERMINADO	0.05.10.214.001	1.210.000,00			
	VENCIMENTOS E VANTAGENS FIXAS - PESSOAL CIVIL	0.01.00.211.001	5.310.000,00			
	VENCIMENTOS E VANTAGENS FIXAS - PESSOAL CIVIL	0.05.10.214.001	1.505.000,00			
	VENCIMENTOS E VANTAGENS FIXAS - PESSOAL CIVIL	0.05.10.214.002	2.630.000,00			
	OBRIGAÇÕES PATRONAIS	0.01.00.211.001	1.450.000,00			
	OBRIGAÇÕES PATRONAIS	0.05.10.214.001	750.000,00			
	INDENIZAÇÕES E RESTITUIÇÕES TRABALHISTAS	0.01.00.211.001	100.000,00			
	OUTRAS DESPESAS CORRENTES				23.493.000,00	
	APLICAÇÕES DIRETAS			23.493.000,00		
	DIÁRIAS - CIVIL	0.01.00.211.001	440.000,00			
	DIÁRIAS - CIVIL	0.05.10.214.001	45.000,00			
	MATERIAL DE CONSUMO	0.01.00.211.001	2.100.000,00			
	MATERIAL DE CONSUMO	0.02.10.213.001	200.000,00			
	MATERIAL DE CONSUMO	0.05.10.214.001	5.240.000,00			
	MATERIAL DE CONSUMO	0.05.18.218.001	165.000,00			
	MATERIAL, BEM OU SERVIÇO PARA DISTRIBUIÇÃO GRATUITA	0.01.00.211.001	110.000,00			
	MATERIAL, BEM OU SERVIÇO PARA DISTRIBUIÇÃO GRATUITA	0.02.10.213.001	250.000,00			
	MATERIAL, BEM OU SERVIÇO PARA DISTRIBUIÇÃO GRATUITA	0.05.10.214.001	300.000,00			
	PASSAGENS E DESPESAS COM LOCOMOÇÃO	0.01.00.211.001	20.000,00			
	PASSAGENS E DESPESAS COM LOCOMOÇÃO	0.05.10.214.001	8.000,00			
	SERVIÇOS DE CONSULTORIA	0.01.00.211.001	80.000,00			
	OUTROS SERVIÇOS DE TERCEIROS - PESSOA FÍSICA	0.01.00.211.001	290.000,00			
	OUTROS SERVIÇOS DE TERCEIROS - PESSOA FÍSICA	0.05.10.214.001	80.000,00			
	OUTROS SERVIÇOS DE TERCEIROS - PESSOA JURÍDICA	0.01.00.211.001	8.735.000,00			
	OUTROS SERVIÇOS DE TERCEIROS - PESSOA JURÍDICA	0.05.10.214.001	5.315.000,00			
	OBRIGAÇÕES TRIBUTÁRIAS E CONTRIBUTIVAS	0.01.00.211.001	30.000,00			
	OUTROS AUXÍLIOS FINANCEIROS A PESSOA FÍSICA	0.01.00.211.001	50.000,00			
	OUTROS AUXÍLIOS FINANCEIROS A PESSOA FÍSICA	0.05.10.214.001	15.000,00			
	DESPESAS DE EXERCÍCIOS ANTERIORES	0.01.00.211.001	10.000,00			
	INDENIZAÇÕES E RESTITUIÇÕES	0.05.10.215.001	10.000,00			
4.0.00.00	DESPESAS DE CAPITAL					1.795.000,00
4.4.00.00	INVESTIMENTOS				1.795.000,00	
4.4.90.00	APLICAÇÕES DIRETAS			1.795.000,00		
4.4.90.51	OBRAS E INSTALAÇÕES	0.01.00.211.001	900.000,00			
4.4.90.51	OBRAS E INSTALAÇÕES	0.05.10.215.001	150.000,00			



PORTAL DA TRANSPARÊNCIA
<http://cibud.ti-solucoes.inf.br/transparencia/Municipal/ownload/24-20230111091830.pdf>
 assinado por: idUser 1116

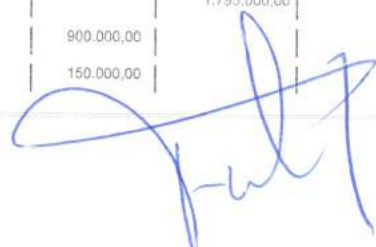



Prefeitura Municipal de Petrolândia

AVENIDA DOS TRES PODERES,141 - CNPJ:10106235/0001-16

Orçamento Programa - Exercício de 2023

Anexo 02

Página 16

NATUREZA DA DESPESA POR ORGÃO

PODER ORGÃO	03 ENTIDADES SUPERVISIONADAS 01 FUNDO MUNICIPAL DE SAÚDE					
Código	Especificação	F.R.-C.A.	Elemento	Modalidade	Grupo	Categoria Econômica
4.4.90.52	EQUIPAMENTOS E MATERIAL PERMANENTE	0.01.00.211.001	440.000,00			
4.4.90.52	EQUIPAMENTOS E MATERIAL PERMANENTE	0.02.10.213.001	235.000,00			
4.4.90.52	EQUIPAMENTOS E MATERIAL PERMANENTE	0.05.10.214.001	30.000,00			
4.4.90.52	EQUIPAMENTOS E MATERIAL PERMANENTE	0.05.10.215.001	40.000,00			
						41.453.000,00



PORTAL DA TRANSPARENCIA
<http://cloud.it-solucoes.inf.br/transparenciaMunicipal/download/24-20230111091830.pdf>
assinado por: idUser 116



NATUREZA DA DESPESA POR ORGÃO

PODER ORGÃO	03 ENTIDADES SUPERVISIONADAS	15 FUNDO MUNICIPAL DA CRIANÇA E DO ADOLESCENTE				
Código	Especificação	F.R.-C.A.	Elemento	Modalidade	Grupo	Categoria Econômica
3.0.00.00	DESPESAS CORRENTES					105.000,00
3.1.00.00	PESSOAL E ENCARGOS SOCIAIS				30.000,00	
3.1.90.00	APLICAÇÕES DIRETAS			30.000,00		
3.1.90.04	CONTRATAÇÃO POR TEMPO DETERMINADO	0.01.00.313.001	10.000,00			
3.1.90.11	VENCIMENTOS E VANTAGENS FIXAS - PESSOAL CIVIL	0.01.00.313.001	10.000,00			
3.1.90.18	OBRIGAÇÕES PATRONAIS	0.01.00.313.001	10.000,00			
3.1.90.30	OUTRAS DESPESAS CORRENTES				75.000,00	
3.1.90.39	TRANSFERÊNCIAS A INSTITUIÇÕES PRIVADAS SEM FINS LUCRATIVOS			10.000,00		
3.1.90.40	SUBVENÇÕES SOCIAIS	0.01.00.313.001	10.000,00			
3.1.90.41	APLICAÇÕES DIRETAS			65.000,00		
3.1.90.42	DIÁRIAS - CIVIL	0.01.00.313.001	5.000,00			
3.1.90.43	MATERIAL DE CONSUMO	0.01.00.313.001	20.000,00			
3.1.90.44	OUTROS SERVIÇOS DE TERCEIROS - PESSOA FÍSICA	0.01.00.313.001	20.000,00			
3.1.90.45	OUTROS SERVIÇOS DE TERCEIROS - PESSOA JURÍDICA	0.01.00.313.001	20.000,00			
4.0.00.00	DESPESAS DE CAPITAL					50.000,00
4.1.00.00	INVESTIMENTOS				50.000,00	
4.1.90.00	APLICAÇÕES DIRETAS			50.000,00		
4.1.90.12	EQUIPAMENTOS E MATERIAL PERMANENTE	0.01.00.313.001	50.000,00			
TOTAL						155.000,00



assinado por: idUser=116
<http://ci.odp.br/solucoes/info/bf/transparencia/Municipal/download/24-20230111091830.pdf>
PORTAL DA TRANSPARENCIA



Prefeitura Municipal de Petrolândia

AVENIDA DOS TRES PODERES,141 - CNPJ:10106235/0001-16

Orçamento Programa - Exercício de 2023

Anexo 02

Página 18

NATUREZA DA DESPESA POR ORGÃO

PODER ORGÃO	03 ENTIDADES SUPERVISIONADAS					
Código	Especificação	F.R.-C.A.	Elemento	Modalidade	Grupo	Categoria Econômica
3.0.00.00	DESPESAS CORRENTES					4.525.000,00
3.1.00.00	PESSOAL E ENCARGOS SOCIAIS				1.770.000,00	
3.1.90.00	APLICAÇÕES DIRETAS			1.770.000,00		
3.1.90.04	CONTRATAÇÃO POR TEMPO DETERMINADO	0.01.00.313.001	485.000,00			
3.1.90.04	CONTRATAÇÃO POR TEMPO DETERMINADO	0.05.12.311.001	355.000,00			
	VENCIMENTOS E VANTAGENS FIXAS - PESSOAL CIVIL	0.01.00.313.001	450.000,00			
	VENCIMENTOS E VANTAGENS FIXAS - PESSOAL CIVIL	0.05.12.311.001	280.000,00			
	OBRIGAÇÕES PATRONAIS	0.01.00.313.001	200.000,00			
	OUTRAS DESPESAS CORRENTES				2.755.000,00	
3.0.00.00	APLICAÇÕES DIRETAS			2.755.000,00		
3.3.00.00	DIÁRIAS - CIVIL	0.01.00.313.001	70.000,00			
3.3.00.00	DIÁRIAS - CIVIL	0.05.12.311.001	10.000,00			
3.3.00.00	MATERIAL DE CONSUMO	0.01.00.313.001	557.000,00			
3.3.00.00	MATERIAL DE CONSUMO	0.02.13.390.001	75.000,00			
3.3.00.00	MATERIAL DE CONSUMO	0.05.12.311.001	135.000,00			
3.3.00.02	MATERIAL, BEM OU SERVIÇO PARA DISTRIBUIÇÃO GRATUITA	0.01.00.313.001	250.000,00			
3.3.00.03	PASSAGENS E DESPESAS COM LOCOMOÇÃO	0.01.00.313.001	60.000,00			
3.3.00.03	PASSAGENS E DESPESAS COM LOCOMOÇÃO	0.05.12.311.001	5.000,00			
3.3.00.35	SERVIÇOS DE CONSULTORIA	0.01.00.313.001	50.000,00			
3.3.00.36	OUTROS SERVIÇOS DE TERCEIROS - PESSOA FÍSICA	0.01.00.313.001	298.000,00			
3.3.00.36	OUTROS SERVIÇOS DE TERCEIROS - PESSOA FÍSICA	0.02.13.390.001	40.000,00			
3.3.00.36	OUTROS SERVIÇOS DE TERCEIROS - PESSOA FÍSICA	0.05.12.311.001	50.000,00			
3.3.00.39	OUTROS SERVIÇOS DE TERCEIROS - PESSOA JURÍDICA	0.01.00.313.001	790.000,00			
3.3.00.39	OUTROS SERVIÇOS DE TERCEIROS - PESSOA JURÍDICA	0.02.13.390.001	60.000,00			
3.3.00.39	OUTROS SERVIÇOS DE TERCEIROS - PESSOA JURÍDICA	0.05.01.312.001	120.000,00			
3.3.00.39	OUTROS SERVIÇOS DE TERCEIROS - PESSOA JURÍDICA	0.05.12.311.001	75.000,00			
3.3.00.47	OBRIGAÇÕES TRIBUTÁRIAS E CONTRIBUTIVAS	0.01.00.313.001	10.000,00			
3.3.00.48	OUTROS AUXÍLIOS FINANCEIROS A PESSOA FÍSICA	0.01.00.313.001	90.000,00			
3.3.00.93	INDENIZAÇÕES E RESTITUIÇÕES	0.01.00.313.001	10.000,00			
4.0.00.00	DESPESAS DE CAPITAL					660.000,00
4.4.00.00	INVESTIMENTOS				660.000,00	
4.4.90.00	APLICAÇÕES DIRETAS			660.000,00		
4.4.90.51	OBRAS E INSTALAÇÕES	0.01.00.313.001	130.000,00			
4.4.90.51	OBRAS E INSTALAÇÕES	0.02.13.390.001	50.000,00			
4.4.90.51	OBRAS E INSTALAÇÕES	0.05.12.311.001	10.000,00			
4.4.90.52	EQUIPAMENTOS E MATERIAL PERMANENTE	0.01.00.313.001	400.000,00			
4.4.90.52	EQUIPAMENTOS E MATERIAL PERMANENTE	0.02.13.390.001	20.000,00			
4.4.90.52	EQUIPAMENTOS E MATERIAL PERMANENTE	0.05.12.311.001	50.000,00			



PORTAL DA TRANSPARENCIA
http://cibudf-solucoes.inf.br/transparenciaMunicipal/dwnload/24-20230111091830.pdf
assinado por: idUser: 116



Prefeitura Municipal de Petrolândia

AVENIDA DOS TRES PODERES,141 - CNPJ:10106235/0001-16

Orçamento Programa - Exercício de 2023

Anexo 02

Página 19

NATUREZA DA DESPESA POR ORGÃO

PODER ORGÃO	03 ENTIDADES SUPERVISIONADAS					
	16 SECRETARIA DE DESENVOLVIMENTO SOCIAL, CIDADANIA E JUVENTUDE					
Código	Especificação	F.R.-C.A.	Elemento	Modalidade	Grupo	Categoria Econômica
TOTAL						5.185.000,00



PORTAL DA TRANSPARENCIA
<http://cloud.it-solucoes.inf.br/transparenciaMunicipal/download/24-20230111091830.pdf>
assinado por: idUser 116



NATUREZA DA DESPESA POR ORGÃO

PODER ORGÃO	03 ENTIDADES SUPERVISIONADAS	17 FUNDO MUNICIPAL DOS DIREITOS DO IDOSO					
Código	Especificação	F.R.-C.A.	Elemento	Modalidade	Grupo	Categoria Econômica	
3.0.00.00	DESPESAS CORRENTES					32.000,00	
3.1.00.00	PESSOAL E ENCARGOS SOCIAIS				10.000,00		
3.1.90.00	APLICAÇÕES DIRETAS			10.000,00			
3.1.90.04	CONTRATAÇÃO POR TEMPO DETERMINADO	0.01.00.313.001	5.000,00				
3.1.90.11	VENCIMENTOS E VANTAGENS FIXAS - PESSOAL CIVIL	0.01.00.313.001	5.000,00				
	OUTRAS DESPESAS CORRENTES				22.000,00		
	APLICAÇÕES DIRETAS			22.000,00			
	DIÁRIAS - CIVIL	0.01.00.313.001	2.000,00				
	MATERIAL DE CONSUMO	0.01.00.313.001	5.000,00				
90.36	OUTROS SERVIÇOS DE TERCEIROS - PESSOA FÍSICA	0.01.00.313.001	10.000,00				
90.39	OUTROS SERVIÇOS DE TERCEIROS - PESSOA JURÍDICA	0.01.00.313.001	5.000,00				
90.00	DESPESAS DE CAPITAL					10.000,00	
90.00	INVESTIMENTOS				10.000,00		
90.00	APLICAÇÕES DIRETAS			10.000,00			
90.52	EQUIPAMENTOS E MATERIAL PERMANENTE	0.01.00.313.001	10.000,00				
							42.000,00
	TOTAL GERAL						192.000.000,00



PORTAL DA TRANSPARENCIA
http://cloud.inf-solucoes.inf.br/transparenciaMunicipal/download/24-20230111091830.pdf
assinado por: idUser#116



PROGRAMA DE TRABALHO
(Inc.II, § 2º, Art.2º)

01 PODER LEGISLATIVO

01 CÂMARA MUNICIPAL DE PETROLÂNDIA

Código	Especificação	Operação Especial	Projetos	Atividades	Total
01	Legislativa			6.265.000,00	6.265.000,00
01	031 Ação Legislativa			6.265.000,00	6.265.000,00
01	031 0005 DESENVOLVIMENTO LEGISLATIVO			6.265.000,00	6.265.000,00
01.031.0005.2001.0000	MANUTENÇÃO DAS AÇÕES LEGISLATIVAS			3.995.750,00	3.995.750,00
01.031.0005.2002.0000	MANUTENÇÃO DO CORPO DELIBERATIVO			1.925.000,00	1.925.000,00
05.2003.0000	CONTRIBUIÇÃO PARA FORMAÇÃO DO PATRIMÔNIO PASEP			62.250,00	62.250,00
05.2055.0000	MANUTENÇÃO DAS ATIVIDADES DO CONTROLE INTERNO - CÂMARA			282.000,00	282.000,00
TOTAL		0,00	0,00	6.265.000,00	6.265.000,00





PROGRAMA DE TRABALHO
(Inc.II, § 2º, Art.2º)

02 PODER EXECUTIVO

01 SECRETARIA DE GOVERNO E COMUNICAÇÃO SOCIAL

Código	Especificação	Operação Especial	Projetos	Atividades	T o t a l
04	Administração			1.680.000,00	1.680.000,00
04	122 Administração Geral			1.520.000,00	1.520.000,00
04	122 0401 GESTÃO DO GABINETE DO PREFEITO			470.000,00	470.000,00
04.122.0401.2100.0000	MANUTENÇÃO DO GABINETE DO PREFEITO			470.000,00	470.000,00
04	122 0402 GESTÃO DA SECRETARIA DE GOVERNO			1.050.000,00	1.050.000,00
02.2101.0000	MANUTENÇÃO DAS ATIVIDADES DA SECRETARIA DE GOVERNO			1.050.000,00	1.050.000,00
04	Controle Interno			110.000,00	110.000,00
04	0402 GESTÃO DA SECRETARIA DE GOVERNO			110.000,00	110.000,00
02.2102.0000	MANUTENÇÃO DAS ATIVIDADES DO CONTROLE INTERNO			110.000,00	110.000,00
04	423 Assistência aos Povos Indígenas			50.000,00	50.000,00
04	423 0402 GESTÃO DA SECRETARIA DE GOVERNO			50.000,00	50.000,00
04.423.0402.2103.0000	MANUTENÇÃO DAS ATIVIDADES DA SECRETARIA DE ASSUNTOS INDIGENAS			50.000,00	50.000,00
04	Assistência Social			750.000,00	750.000,00
04	243 Assistência à Criança e ao Adolescente			750.000,00	750.000,00
04	243 0402 GESTÃO DA SECRETARIA DE GOVERNO			750.000,00	750.000,00
04.243.0402.2104.0000	MANUTENÇÃO DAS ATIVIDADES DO CONSELHO TUTELAR			750.000,00	750.000,00
TOTAL		0,00	0,00	2.430.000,00	2.430.000,00





PROGRAMA DE TRABALHO
(Inc.II, § 2º, Art.2º)

02 PODER EXECUTIVO

02 SECRETARIA DE ASSUNTOS JURÍDICOS

Código	Especificação	Operação Especial	Projetos	Atividades	Total
02	Judiciária			830.000,00	830.000,00
02	062 Defesa do Interesse Público no Processo Judiciário			830.000,00	830.000,00
02	062 0403 GESTÃO DA SECRETARIA DE ASSUNTOS JURÍDICOS			830.000,00	830.000,00
02.062.0403.2105.0000	MANUTENÇÃO DAS ATIVIDADES DA SECRETARIA DE ASSUNTOS JURÍDICOS			830.000,00	830.000,00
	Encargos Especiais	150.000,00			150.000,00
3	Serviço da Dívida Interna	150.000,00			150.000,00
3	0000 ENCARGOS ESPECIAIS	150.000,00			150.000,00
00.0001.0000	GESTÃO DE PRECATÓRIOS E SENTENÇAS JUDICIAIS	150.000,00			150.000,00
TOTAL		150.000,00	0,00	830.000,00	980.000,00





PROGRAMA DE TRABALHO
(Inc.II, § 2º, Art.2º)

02 PODER EXECUTIVO

03 SECRETARIA DE ADMINISTRAÇÃO

Código	Especificação	Operação Especial	Projetos	Atividades	T o t a l
04	Administração			3.090.000,00	3.090.000,00
04	122 Administração Geral			3.040.000,00	3.040.000,00
04	122 0404 GESTÃO DA SECRETARIA DE ADMINISTRAÇÃO			3.040.000,00	3.040.000,00
04.122.0404.2106.0000	MANUTENÇÃO DAS ATIVIDADES DA SECRETARIA DE ADMINISTRAÇÃO			2.980.000,00	2.980.000,00
04.2109.0000	CONTRIBUIÇÕES A ENTIDADES ADMINISTRATIVAS (AMUPE, CNM, entre outras)			60.000,00	60.000,00
08	Formação de Recursos Humanos			50.000,00	50.000,00
08	0404 GESTÃO DA SECRETARIA DE ADMINISTRAÇÃO			50.000,00	50.000,00
04.2113.0000	CAPACITAÇÃO, TREINAMENTO E QUALIFICAÇÃO DE PESSOAL			50.000,00	50.000,00
TOTAL		0,00	0,00	3.090.000,00	3.090.000,00





PROGRAMA DE TRABALHO
(Inc.II, § 2º, Art.2º)

02 PODER EXECUTIVO

04 SECRETARIA DE FINANÇAS E RECEITA MUNICIPAL

Código	Especificação	Operação Especial	Projetos	Atividades	Total
04	Administração			2.600.000,00	2.600.000,00
04	123 Administração Financeira			2.600.000,00	2.600.000,00
04	123 0405 GESTÃO DA SECRETARIA DE FINANÇAS E RECEITA MUNICIPAL			2.600.000,00	2.600.000,00
04.123.0405.2107.0000	MANUTENÇÃO DAS ATIVIDADES DA SECRETARIA DE FINANÇAS E RECEITA MUNICIPAL			1.000.000,00	1.000.000,00
05.2108.0000	PAGAMENTO DE OBRIGAÇÕES TRIBUTÁRIAS E CONTRIBUTIVAS DO MUNICÍPIO - PASEP			1.600.000,00	1.600.000,00
	Encargos Especiais	960.000,00			960.000,00
3	Serviço da Dívida Interna	850.000,00			850.000,00
28	843 0000 ENCARGOS ESPECIAIS	850.000,00			850.000,00
28.843.0000.0002.0000	AMORTIZAÇÃO DE DÍVIDAS PÚBLICAS	850.000,00			850.000,00
28	846 Outros Encargos Especiais	110.000,00			110.000,00
28	846 0000 ENCARGOS ESPECIAIS	110.000,00			110.000,00
28.846.0000.0003.0000	INDENIZAÇÕES E RESTITUIÇÕES DIVERSAS	110.000,00			110.000,00
99	Reserva de Contingência			1.480.000,00	1.480.000,00
999	Reserva de Contingência			1.480.000,00	1.480.000,00
999	9999 RESERVA DE CONTINGÊNCIA			1.480.000,00	1.480.000,00
999.9999.2110.0000	RESERVA DE CONTINGÊNCIA			1.480.000,00	1.480.000,00
	TOTAL	960.000,00	0,00	4.080.000,00	5.040.000,00





PROGRAMA DE TRABALHO
(Inc.II, § 2º, Art.2º)

02 PODER EXECUTIVO

05 SECRETARIA DE EDUCAÇÃO

Código	Especificação	Operação Especial	Projetos	Atividades	T o t a l
12	Educação		11.250.000,00	52.908.000,00	64.158.000,00
12	306 Alimentação e Nutrição			1.210.000,00	1.210.000,00
12	306 1202 ENSINO FUNDAMENTAL DE QUALIDADE			1.210.000,00	1.210.000,00
12.306.1202.2153.0000	MANUTENÇÃO DO PROGRAMA DE ALIMENTAÇÃO ESCOLAR			1.210.000,00	1.210.000,00
51	Ensino Fundamental		7.250.000,00	43.383.000,00	50.633.000,00
51	1201 GESTÃO DA SECRETARIA DE EDUCAÇÃO		450.000,00	770.000,00	1.220.000,00
201.1126.0000	CONSTRUÇÃO, REFORMA E/OU AMPLIAÇÃO DA SECRETARIA DE EDUCAÇÃO		400.000,00		400.000,00
201.1134.0000	AQUISIÇÃO E DESAPROPRIAÇÃO DE IMÓVEIS PARA EDUCAÇÃO		50.000,00		50.000,00
12.361.1201.2152.0000	MANUTENÇÃO DAS ATIVIDADES DA SECRETARIA DE EDUCAÇÃO			770.000,00	770.000,00
361	1202 ENSINO FUNDAMENTAL DE QUALIDADE		6.800.000,00	42.613.000,00	49.413.000,00
361.1202.1101.0000	CONSTRUÇÃO, REFORMA E/OU AMPLIAÇÃO DE UNIDADES ESCOLARES DO ENSINO FUNDAMENTAL, INCLUINDO QUADRAS		6.800.000,00		6.800.000,00
361.1202.2154.0000	MANUTENÇÃO DO PROGRAMA DE TRANSPORTE ESCOLAR			2.103.000,00	2.103.000,00
361.1202.2155.0000	MANUTENÇÃO DO PROGRAMA SALÁRIO EDUCAÇÃO			1.025.000,00	1.025.000,00
361.1202.2156.0000	MANUTENÇÃO DO ENSINO FUNDAMENTAL			3.072.000,00	3.072.000,00
361.1202.2159.0000	MANUTENÇÃO DO ENSINO FUNDAMENTAL - FUNDEB 30%			10.713.000,00	10.713.000,00
361.1202.2160.0000	MANUTENÇÃO DO ENSINO FUNDAMENTAL - FUNDEB 70%			25.500.000,00	25.500.000,00
12.361.1202.2178.0000	CAPACITAÇÃO, TREINAMENTO E QUALIFICAÇÃO DE PESSOAL			100.000,00	100.000,00
12.361.1202.2180.0000	CAPACITAÇÃO, TREINAMENTO E QUALIFICAÇÃO DE SERVIDORES			100.000,00	100.000,00
12	364 Ensino Superior			1.020.000,00	1.020.000,00
12	364 1204 APOIO AO ENSINO SUPERIOR			1.020.000,00	1.020.000,00
12.364.1204.2157.0000	INCENTIVO AO ENSINO SUPERIOR			1.020.000,00	1.020.000,00
12	365 Educação Infantil		4.000.000,00	6.555.000,00	10.555.000,00
12	365 1203 ENSINO INFANTIL DE QUALIDADE		4.000.000,00	6.555.000,00	10.555.000,00
12.365.1203.1102.0000	CONSTRUÇÃO, REFORMA E/OU AMPLIAÇÃO DE UNIDADES ESCOLARES DO ENSINO INFANTIL, INCLUINDO QUADRAS		4.000.000,00		4.000.000,00
12.365.1203.2158.0000	MANUTENÇÃO DO ENSINO INFANTIL			880.000,00	880.000,00
12.365.1203.2161.0000	MANUTENÇÃO DO ENSINO INFANTIL - FUNDEB 30%			525.000,00	525.000,00
12.365.1203.2162.0000	MANUTENÇÃO DO ENSINO INFANTIL - FUNDEB 70%			5.150.000,00	5.150.000,00
12	366 Educação de Jovens e Adultos			660.000,00	660.000,00
12	366 1205 EDUCAÇÃO DE JOVENS E ADULTOS			660.000,00	660.000,00
12.366.1205.2163.0000	MANUTENÇÃO DO ENSINO DE JOVENS E ADULTOS - FUNDEB 30%			30.000,00	30.000,00
12.366.1205.2164.0000	MANUTENÇÃO DO ENSINO DE JOVENS E ADULTOS - FUNDEB 70%			630.000,00	630.000,00
12	367 Educação Especial			80.000,00	80.000,00
12	367 1206 EDUCAÇÃO ESPECIAL E ACESSIBILIDADE			80.000,00	80.000,00
12.367.1206.2179.0000	MANUTENÇÃO DA EDUCAÇÃO ESPECIAL INCLUSIVA			80.000,00	80.000,00



assinado por: idUser 116

PORTAL DA TRANSPARENCIA
<http://cloud.it-solucoes.inf.br/transparenciaMunicipal/download/24-20230111091830.pdf>



Prefeitura Municipal de Petrolândia

AVENIDA DOS TRES PODERES,141 - CNPJ:10106235/0001-16

Orçamento Programa - Exercício de 2023

Anexo 06

Página 7

PROGRAMA DE TRABALHO

(Inc.II, § 2º, Art.2º)

02 PODER EXECUTIVO

05 SECRETARIA DE EDUCAÇÃO

Código	Especificação	Operação Especial	Projetos	Atividades	T o t a l
TOTAL		0,00	11.250.000,00	52.908.000,00	64.158.000,00



PORTAL DA TRANSPARENCIA
<http://cloud.it-solucoes.inf.br/transparenciaMunicipal/download/24-20230111091830.pdf>
assinado por: idUser 116



PROGRAMA DE TRABALHO
(Inc.II, § 2º, Art.2º)

02 PODER EXECUTIVO

07 SECRETARIA DE AGRICULTURA E MEIO AMBIENTE

Código	Especificação	Operação Especial	Projetos	Atividades	Total
18	Gestão Ambiental			2.785.000,00	2.785.000,00
18	122 Administração Geral			2.760.000,00	2.760.000,00
18	122 0406 GESTÃO DA SECRETARIA DE AGRICULTURA E MEIO AMBIENTE			2.760.000,00	2.760.000,00
18.122.0406.2115.0000	MANUTENÇÃO DAS ATIVIDADES DA SECRETARIA DE AGRICULTURA E MEIO AMBIENTE			2.760.000,00	2.760.000,00
11	Preservação e Conservação Ambiental			25.000,00	25.000,00
11	2003 GESTÃO AMBIENTAL			25.000,00	25.000,00
103.2118.0000	MANUTENÇÃO DAS ATIVIDADES DE PRESERVAÇÃO E EDUCAÇÃO AMBIENTAL			25.000,00	25.000,00
07	Agricultura		880.000,00	1.280.000,00	2.160.000,00
605	Abastecimento		150.000,00	1.040.000,00	1.190.000,00
605	2001 ÁGUA PARA TODOS		150.000,00	1.040.000,00	1.190.000,00
605.2001.1103.0000	CONSTRUÇÃO E RECUPERAÇÃO DE POÇOS, CISTERNAS, BARREIROS, AÇUDES E BARRAGENS		150.000,00		150.000,00
605.2001.2116.0000	MANUTENÇÃO E AMPLIAÇÃO DAS AÇÕES DE ABASTECIMENTO D'ÁGUA			1.040.000,00	1.040.000,00
606	Extensão Rural			210.000,00	210.000,00
606	2002 TERRA PRODUTIVA			210.000,00	210.000,00
606.2002.2117.0000	FOMENTO E APOIO A AGRICULTORES E PRODUTORES RURAIS			210.000,00	210.000,00
608	Promoção da Produção Agropecuária		730.000,00	30.000,00	760.000,00
608	2004 COMERCIALIZAÇÃO		620.000,00		620.000,00
608.2004.1104.0000	CONSTRUÇÃO DE CENTRO DE AGRONEGÓCIOS - CEAPE		600.000,00		600.000,00
608.2004.1137.0000	OBRAS DE APOIO A AGRICULTORES E PRODUTORES RURAIS		20.000,00		20.000,00
608	2005 MELHORAMENTO AGROPECUÁRIO		110.000,00	30.000,00	140.000,00
608.2005.1105.0000	CONSTRUÇÃO E INSTALAÇÃO DA FEIRA DE ANIMAIS, BEM COMO REFORMA E AMPLIAÇÃO DO PARQUE DE VAQUEJADA		110.000,00		110.000,00
608.2005.2177.0000	MANUTENÇÃO E APOIO DAS ATIVIDADES AGROPECUÁRIAS, CRIADORES E PECUÁRIAS			30.000,00	30.000,00
TOTAL			0,00	880.000,00	4.065.000,00



PORTAL DA TRANSPARÊNCIA
http://cloud.it-solucoes.inf.br/transparenciaMunicipal/download/24-20230111091830.pdf
assinado por: iduser 116



Prefeitura Municipal de Petrolândia

AVENIDA DOS TRES PODERES, 141 - CNPJ:10106235/0001-16

Orçamento Programa - Exercício de 2023

Anexo 06

Página 9

PROGRAMA DE TRABALHO

(Inc.II, § 2º, Art.2º)

02 PODER EXECUTIVO

09 SECRETARIA DE CULTURA, ESPORTE E LAZER

Código	Especificação	Operação Especial	Projetos	Atividades	Total
13	Cultura		180.000,00	5.745.000,00	5.925.000,00
13	392 Difusão Cultural		180.000,00	5.745.000,00	5.925.000,00
13	392 1301 GESTÃO DA SECRETARIA DE CULTURA, ESPORTE E LAZER			545.000,00	545.000,00
13.392.1301.2168.0000	MANUTENÇÃO DAS ATIVIDADES DA SECRETARIA DE CULTURA, ESPORTE E LAZER			545.000,00	545.000,00
2	1302 INFRAESTRUTURA DE APOIO À CULTURA, ESPORTE E LAZER		150.000,00		150.000,00
02.1130.0000	CONSTRUÇÃO, REFORMA E/OU AMPLIAÇÃO DE PÁTIO DE EVENTOS, ESPAÇOS CULTURAIS E CENTRO DE CONVENÇÕES		150.000,00		150.000,00
2	1304 PROGRAMA CULTURA VIVA		30.000,00	50.000,00	80.000,00
13.392.1304.1131.0000	CONSTRUÇÃO, REFORMA E/OU AMPLIAÇÃO DE BIBLIOTECA, MUSEUS, MEMORIAIS E CENTROS DE ARTESANATO E CULTURA		30.000,00		30.000,00
13.392.1304.2171.0000	MANUTENÇÃO DA BIBLIOTECA, MEMORIAL, ESPAÇOS E CENTROS DE CULTURA			50.000,00	50.000,00
2	392 1306 PROMOÇÃO DE EVENTOS CÍVICOS, ARTÍSTICOS E CULTURAIS			5.150.000,00	5.150.000,00
13.392.1306.2169.0000	PROMOÇÃO E EXECUÇÃO DE FESTIVIDADES CÍVICAS, FOLCLÓRICAS, ARTÍSTICAS, CULTURAIS E OUTROS			5.150.000,00	5.150.000,00
	Desporto e Lazer		373.000,00	180.000,00	553.000,00
812	Desporto Comunitário		373.000,00	180.000,00	553.000,00
812	1303 ESPORTE E CIDADANIA: O ESPORTE MUDANDO VIDAS		373.000,00	180.000,00	553.000,00
07.812.1303.1132.0000	CONSTRUÇÃO, REFORMA E/OU AMPLIAÇÃO DE QUADRAS, CAMPOS, ESTÁDIOS, PISTAS E CENTROS PARA A PRÁTICA DE ESPORTES		50.000,00		50.000,00
07.812.1303.1143.0000	CONSTRUÇÃO DE QUADRA DE ESPORTE AGROVILA 01 - ICÓ MANDANTES		323.000,00		323.000,00
07.812.1303.2170.0000	MANUTENÇÃO E IMPLEMENTAÇÃO DAS AÇÕES DE ESPORTE E LAZER			180.000,00	180.000,00
	TOTAL	0.00	553.000,00	5.925.000,00	6.478.000,00



assinado por: iduser 1116

PORTAL DA TRANSPARENCIA
http://cioud.it-solucoes.inf.br/transparenciaMunicipal/download/24-20230111091830.pdf



PROGRAMA DE TRABALHO
(Inc.II, § 2º, Art.2º)

02 PODER EXECUTIVO

10 SECRETARIA DE INFRAESTRUTURA

Código	Especificação	Operação Especial	Projetos	Atividades	Total
15	Urbanismo		34.007.000,00	4.450.000,00	38.457.000,00
15	451 Infra-Estrutura Urbana		34.007.000,00	4.450.000,00	38.457.000,00
15	451 1501 DESENVOLVIMENTO URBANO E RURAL		34.007.000,00	4.450.000,00	38.457.000,00
15.451.1501.1108.0000	AQUISIÇÃO E DESAPROPRIAÇÕES DE IMÓVEIS		50.000,00		50.000,00
15.451.1501.1109.0000	CONSTRUÇÃO, REFORMA E/OU AMPLIAÇÃO EM PRAÇAS, PARQUES, JARDINS E ÁREAS DE LAZER		700.000,00		700.000,00
501.1110.0000	CONSTRUÇÃO, REFORMA, AMPLIAÇÃO E RECUPERAÇÃO DE PRÉDIOS E ESPAÇOS PÚBLICOS		297.000,00		297.000,00
501.1111.0000	OBRAS DE PAVIMENTAÇÃO ASFALTICA, CALÇAMENTO E MEIO-FIO		32.600.000,00		32.600.000,00
501.1112.0000	CONSTRUÇÃO E MANUTENÇÃO DE OBRAS DE INFRAESTRUTURA (ESTRADAS, PONTES, PASSARELAS, PASSAGENS MOLHADAS E OUTROS)		30.000,00		30.000,00
15.451.1501.1142.0000	REFORMA DA DELEGACIA DE POLÍCIA CIVIL		180.000,00		180.000,00
15.451.1501.1144.0000	PAVIMENTAÇÃO DAS RUAS (VILA DO SOSSÉGO)		150.000,00		150.000,00
15.451.1501.2123.0000	MANUTENÇÃO DAS ATIVIDADES DA SECRETARIA DE INFRAESTRUTURA			4.450.000,00	4.450.000,00
	Gestão Ambiental			1.000.000,00	1.000.000,00
451	Infra-Estrutura Urbana			1.000.000,00	1.000.000,00
451	1501 DESENVOLVIMENTO URBANO E RURAL			1.000.000,00	1.000.000,00
15.451.1501.2166.0000	MANUTENÇÃO DO ATERRO DE RESÍDUOS SÓLIDOS E USINA DE COMPOSTAGEM			1.000.000,00	1.000.000,00
	Energia		60.000,00		60.000,00
25	752 Energia Elétrica		60.000,00		60.000,00
25	752 1501 DESENVOLVIMENTO URBANO E RURAL		60.000,00		60.000,00
25.752.1501.1116.0000	IMPLANTAÇÃO E MANUTENÇÃO DE SISTEMA DE ENERGIA FOTOVOLTAICA EM PRÉDIOS PÚBLICOS		60.000,00		60.000,00
26	Transporte		300.000,00	50.000,00	350.000,00
26	782 Transporte Rodoviário		300.000,00	50.000,00	350.000,00
26	782 1501 DESENVOLVIMENTO URBANO E RURAL		300.000,00	50.000,00	350.000,00
26.782.1501.1113.0000	CONSTRUÇÃO, REFORMA E/OU AMPLIAÇÃO DE ABRIGOS PARA PASSAGEIROS, TAXISTAS E MOTOTAXISTAS		100.000,00		100.000,00
26.782.1501.1114.0000	CONSTRUÇÃO DE TERMINAL RODOVIÁRIO PARA O TRANSPORTE ALTERNATIVO		50.000,00		50.000,00
26.782.1501.1135.0000	CONSTRUÇÃO, REFORMA E/OU AMPLIAÇÃO DO TERMINAL RODOVIÁRIO DO MUNICÍPIO		150.000,00		150.000,00
26.782.1501.2165.0000	MANUTENÇÃO E INSTALAÇÃO DE SINALIZAÇÃO HORIZONTAL E VERTICAL EM VIAS URBANAS E RURAIS			50.000,00	50.000,00
TOTAL		0,00	34.367.000,00	5.500.000,00	39.867.000,00



assinado por: iduser 1116

PORTAL DA TRANSPARÊNCIA
<http://cioud.it-solucoes.inf.br/transparenciaMunicipal/download/24-20230111091830.pdf>



PROGRAMA DE TRABALHO
(Inc.II, § 2º, Art.2º)

02 PODER EXECUTIVO					
11 SECRETARIA DE SEGURANÇA CIDADÃ					
Código	Especificação	Operação Especial	Projetos	Atividades	T o t a l
06	Segurança Pública		80.000,00	2.490.000,00	2.570.000,00
06	182 Defesa Civil		80.000,00	2.490.000,00	2.570.000,00
06	182 0601 SEGURANÇA PÚBLICA PARA TODOS		80.000,00	2.490.000,00	2.570.000,00
06.182.0601.1106.0000	CONSTRUÇÃO, REFORMA E/OU AMPLIAÇÃO DA SEDE DA GUARDA MUNICIPAL		30.000,00		30.000,00
01.1107.0000	AQUISIÇÃO DE EQUIPAMENTOS E MATERIAL PARA CENTRAL DE VIDEO MONITORAMENTO		50.000,00		50.000,00
01.2119.0000	MANUTENÇÃO DAS ATIVIDADES DA SECRETARIA DE SEGURANÇA CIDADÃ			110.000,00	110.000,00
01.2120.0000	MANUTENÇÃO DAS ATIVIDADES DA GUARDA MUNICIPAL			2.330.000,00	2.330.000,00
01.2121.0000	CAPACITAÇÃO E TREINAMENTO DE PESSOAL			50.000,00	50.000,00
26	Transporte			50.000,00	50.000,00
782	Transporte Rodoviário			50.000,00	50.000,00
782 0601	SEGURANÇA PÚBLICA PARA TODOS			50.000,00	50.000,00
782.0601.2122.0000	MANUTENÇÃO E MELHORIA DO TRÂNSITO			50.000,00	50.000,00
TOTAL		0,00	80.000,00	2.540.000,00	2.620.000,00



PORTAL DA TRANSPARENCIA
<http://cioud.it-solucoes.inf.br/transparenciaMunicipal/download/24-20230111091830.pdf>
assinado por: iduser 116



PROGRAMA DE TRABALHO
(Inc.II, § 2º, Art.2º)

02 PODER EXECUTIVO

12 SECRETARIA DE TURISMO E DESENVOLVIMENTO ECONÔMICO

Código	Especificação	Operação Especial	Projetos	Atividades	T o t a l
23	Comércio e Serviços		600.000,00	580.000,00	1.180.000,00
23	122 Administração Geral			380.000,00	380.000,00
23	122 2301 GESTÃO DA SECRETARIA DE TURISMO E DESENVOLVIMENTO ECONÔMICO			380.000,00	380.000,00
23.122.2301.2172.0000	MANUTENÇÃO DAS ATIVIDADES DA SECRETARIA DE TURISMO E DESENVOLVIMENTO ECONÔMICO			380.000,00	380.000,00
91	Promoção Comercial			80.000,00	80.000,00
91	2301 GESTÃO DA SECRETARIA DE TURISMO E DESENVOLVIMENTO ECONÔMICO			80.000,00	80.000,00
301.2173.0000	MANUTENÇÃO DAS ATIVIDADES DE AQUICULTURA E PESCA			30.000,00	30.000,00
23.691.2301.2175.0000	IMPLANTAÇÃO E MANUTENÇÃO DA SALA DO EMPREENDEDOR			50.000,00	50.000,00
695	Turismo		600.000,00	120.000,00	720.000,00
695	2302 DESENVOLVIMENTO DO TURISMO		600.000,00	120.000,00	720.000,00
695.2302.1133.0000	CONSTRUÇÃO, REFORMA E/OU AMPLIAÇÃO DE EQUIPAMENTOS P/PROMOÇÃO DO TURISMO (POLO TURÍSTICO, PIER, ARQUIBANCAS E OUTROS)		600.000,00		600.000,00
695.2302.2174.0000	MANUTENÇÃO DAS ATIVIDADES DE PROMOÇÃO E APOIO AO TURISMO			50.000,00	50.000,00
695.2302.2176.0000	MANUTENÇÃO DAS ATIVIDADES DO FUNDO MUNICIPAL DO TURISMO			70.000,00	70.000,00
TOTAL		0,00	600.000,00	580.000,00	1.180.000,00





PROGRAMA DE TRABALHO
(Inc.II, § 2º, Art.2º)

02 PODER EXECUTIVO

13 SECRETARIA DE SERVIÇOS URBANOS

Código	Especificação	Operação Especial	Projetos	Atividades	T o t a l
15	Urbanismo		230.000,00	6.715.000,00	6.945.000,00
15	451 Infra-Estrutura Urbana		200.000,00		200.000,00
15	451 1502 AMPLIAÇÃO E MANUTENÇÃO DOS SERVIÇOS URBANOS		200.000,00		200.000,00
15.451.1502.1115.0000	CONSTRUÇÃO, REFORMA E/OU AMPLIAÇÃO DE CEMITÉRIOS		200.000,00		200.000,00
52	Serviços Urbanos		30.000,00	6.715.000,00	6.745.000,00
52	1502 AMPLIAÇÃO E MANUTENÇÃO DOS SERVIÇOS URBANOS		30.000,00	6.715.000,00	6.745.000,00
502.1129.0000	AMPLIAÇÃO DA REDE DE ABASTECIMENTO D'ÁGUA E INSTALAÇÃO DE LAGOAS DE DECANTAÇÃO		30.000,00		30.000,00
15.452.1502.2125.0000	MANUTENÇÃO DA SECRETARIA DE SERVIÇOS URBANOS			6.615.000,00	6.615.000,00
452.1502.2167.0000	MANUTENÇÃO DA REDE DE ABASTECIMENTO D'ÁGUA			100.000,00	100.000,00
	Saneamento		210.000,00	100.000,00	310.000,00
512	Saneamento Básico Urbano		210.000,00	100.000,00	310.000,00
512	1502 AMPLIAÇÃO E MANUTENÇÃO DOS SERVIÇOS URBANOS		210.000,00	100.000,00	310.000,00
512.1502.1118.0000	CONSTRUÇÃO E AMPLIAÇÃO DO SANEAMENTO BÁSICO		210.000,00		210.000,00
512.1502.2126.0000	MANUTENÇÃO DO SANEAMENTO BÁSICO			100.000,00	100.000,00
	Comércio e Serviços		100.000,00		100.000,00
23	691 Promoção Comercial		100.000,00		100.000,00
23	691 1502 AMPLIAÇÃO E MANUTENÇÃO DOS SERVIÇOS URBANOS		100.000,00		100.000,00
23.691.1502.1119.0000	CONSTRUÇÃO, REFORMA E/OU AMPLIAÇÃO DE MERCADOS, MATADOUROS, AÇOUQUES E FEIRA LIVRE		100.000,00		100.000,00
25	Energia		30.000,00	550.000,00	580.000,00
25	752 Energia Elétrica		30.000,00	550.000,00	580.000,00
25	752 1502 AMPLIAÇÃO E MANUTENÇÃO DOS SERVIÇOS URBANOS		30.000,00	550.000,00	580.000,00
25.752.1502.1117.0000	EXPANSÃO DA ILUMINAÇÃO PÚBLICA		30.000,00		30.000,00
25.752.1502.2124.0000	MANUTENÇÃO, MELHORIA E EFICIENTIZAÇÃO DA ILUMINAÇÃO PÚBLICA			550.000,00	550.000,00
	TOTAL	0,00	570.000,00	7.365.000,00	7.935.000,00





PROGRAMA DE TRABALHO
(Inc.II, § 2º, Art.2º)

02 PODER EXECUTIVO

18 SECRETARIA DE PLANEJAMENTO E GESTÃO

Código	Especificação	Operação Especial	Projetos	Atividades	Total
04	Administração			177.000,00	177.000,00
04	122 Administração Geral			177.000,00	177.000,00
04	122 0407 SECRETARIA DE PLANEJAMENTO E GESTÃO			177.000,00	177.000,00
04.122.0407.2183.0000	MANUTENÇÃO DAS ATIVIDADES DA SECRETARIA DE PLANEJAMENTO E GESTÃO			177.000,00	177.000,00
TOTAL		0,00	0,00	177.000,00	177.000,00





PROGRAMA DE TRABALHO
(Inc.II, § 2º, Art.2º)

03 ENTIDADES SUPERVISIONADAS

01 FUNDO MUNICIPAL DE SAÚDE

Código	Especificação	Operação Especial	Projetos	Atividades	T o t a l
10	Saúde		1.050.000,00	40.403.000,00	41.453.000,00
10	122 Administração Geral		180.000,00	4.710.000,00	4.890.000,00
10	122 1001 EXCELÊNCIA NA GESTÃO DA SAÚDE		180.000,00	4.710.000,00	4.890.000,00
10.122.1001.1123.0000	CONSTRUÇÃO, REFORMA E/OU AMPLIAÇÃO DA SECRETARIA DE SAÚDE		180.000,00		180.000,00
301.2144.0000	MANUTENÇÃO DAS ATIVIDADES DA SECRETARIA DE SAÚDE			4.560.000,00	4.560.000,00
301.2145.0000	CAPACITAÇÃO, TREINAMENTO E QUALIFICAÇÃO DE SERVIDORES			80.000,00	80.000,00
301.2146.0000	MANUTENÇÃO DO CONSELHO MUNICIPAL DE SAÚDE			70.000,00	70.000,00
31	Atenção Básica		370.000,00	11.958.000,00	12.328.000,00
10	301 1002 PETROLÂNDIA COM MAIS SAÚDE		370.000,00	11.958.000,00	12.328.000,00
301.1002.1124.0000	CONSTRUÇÃO, REFORMA E/OU AMPLIAÇÃO DE UNIDADES DE ATENÇÃO PRIMÁRIA À SAÚDE		100.000,00		100.000,00
301.1002.1139.0000	REFORMA DO PSF - AGROVILA ICÓ-MANDANTES		120.000,00		120.000,00
301.1002.1140.0000	REFORMA PSF SANTA INÊS (QUADRA 05)		100.000,00		100.000,00
301.1002.1141.0000	EXTENÇÃO DO PSF AGROVILA 01, COM IMPLANTAÇÃO JUNTO A AGROVILA 02 - BLOCO 02		50.000,00		50.000,00
301.1002.2147.0000	MANUTENÇÃO DAS AÇÕES DE ATENÇÃO PRIMÁRIA À SAÚDE			11.958.000,00	11.958.000,00
302	Assistência Hospitalar e Ambulatorial		500.000,00	21.900.000,00	22.400.000,00
302	1003 CUIDA PETROLÂNDIA		500.000,00	21.900.000,00	22.400.000,00
302.1003.1125.0000	CONSTRUÇÃO, REFORMA E/OU AMPLIAÇÃO DE UNIDADES DE ATENÇÃO ESPECIALIZADA EM SAÚDE		150.000,00		150.000,00
10.302.1003.1138.0000	CONSTRUÇÃO DO CER-II (CENTRO DE ESPECIALIZAÇÃO E REFERÊNCIA)		350.000,00		350.000,00
10.302.1003.2148.0000	MANUTENÇÃO DAS AÇÕES DE ATENÇÃO ESPECIALIZADA E HOSPITALAR			21.900.000,00	21.900.000,00
10	303 Suporte Profilático e Terapêutico			700.000,00	700.000,00
10	303 1006 ASSISTÊNCIA FARMACÉUTICA			700.000,00	700.000,00
10.303.1006.2149.0000	MANUTENÇÃO DO PROGRAMA DE ASSISTÊNCIA FARMACÉUTICA E INSUMOS			700.000,00	700.000,00
10	304 Vigilância Sanitária			125.000,00	125.000,00
10	304 1005 VIGILÂNCIA SANITÁRIA			125.000,00	125.000,00
10.304.1005.2150.0000	MANUTENÇÃO DAS ATIVIDADES DA VIGILÂNCIA SANITÁRIA			125.000,00	125.000,00
10	305 Vigilância Epidemiológica			1.010.000,00	1.010.000,00
10	305 1004 VIGILÂNCIA EM SAÚDE			1.010.000,00	1.010.000,00
10.305.1004.2151.0000	MANUTENÇÃO DAS ATIVIDADES DA VIGILÂNCIA EPIDEMIOLÓGICA E AMBIENTAL EM SAÚDE			1.010.000,00	1.010.000,00
TOTAL		0,00	1.050.000,00	40.403.000,00	41.453.000,00



assinado por: idUser 116

http://cloud.it-solucoes.inf.br/transparenciaMunicipal/download/24-20230111091830.pdf

BORRADA TRANSPARENCIA



Prefeitura Municipal de Petrolândia

AVENIDA DOS TRES PODERES,141 - CNPJ:10106235/0001-16

Orçamento Programa - Exercício de 2023

Anexo 06

Página 16

PROGRAMA DE TRABALHO

(Inc.II, § 2º, Art.2º)

03 ENTIDADES SUPERVISIONADAS					
15 FUNDO MUNICIPAL DA CRIANÇA E DO ADOLESCENTE					
Código	Especificação	Operação Especial	Projetos	Atividades	T o t a l
08	Assistência Social			155.000,00	155.000,00
08	243 Assistência à Criança e ao Adolescente			155.000,00	155.000,00
08	243 0801 GESTÃO DO FUNDO MUNICIPAL DA CRIANÇA E DO ADOLESCENTE			155.000,00	155.000,00
08.243.0801.2127.0000	MANUTENÇÃO DAS ATIVIDADES DO FUNDO MUNICIPAL DA CRIANÇA E DO ADOLESCENTE			155.000,00	155.000,00
TOTAL		0,00	0,00	155.000,00	155.000,00



PORTAL DA TRANSPARENCIA
<http://cloud.it-solucoes.inf.br/transparenciaMunicipal/download/24-20230111091830.pdf>
assinado por: iduser 116



PROGRAMA DE TRABALHO
(Inc.II, § 2º, Art.2º)

03 ENTIDADES SUPERVISIONADAS

16 SECRETARIA DE DESENVOLVIMENTO SOCIAL, CIDADANIA E JUVENTUDE

Código	Especificação	Operação Especial	Projetos	Atividades	Total
08	Assistência Social		190.000,00	4.995.000,00	5.185.000,00
08	122 Administração Geral		50.000,00	1.470.000,00	1.520.000,00
08	122 0802 GESTÃO DA ASSISTÊNCIA SOCIAL		50.000,00	1.405.000,00	1.455.000,00
08.122.0802.1120.0000	CONSTRUÇÃO, REFORMA E/OU AMPLIAÇÃO DO FUNDO MUNICIPAL DE ASSISTÊNCIA SOCIAL		50.000,00		50.000,00
802.2128.0000	MANUTENÇÃO DAS ATIVIDADES DO FUNDO MUNICIPAL DE ASSISTÊNCIA SOCIAL			1.325.000,00	1.325.000,00
802.2130.0000	PROMOÇÃO E EXECUÇÃO DE EVENTOS SOCIO ASSISTENCIAIS			80.000,00	80.000,00
22	0803 APOIO AO CONTROLE SOCIAL			65.000,00	65.000,00
803.2129.0000	MANUTENÇÃO DO CONSELHO DE ASSISTÊNCIA SOCIAL			65.000,00	65.000,00
08	242 Assistência ao Portador de Deficiência			10.000,00	10.000,00
242	0806 ATENÇÃO À CRIANÇA E AO ADOLESCENTE			10.000,00	10.000,00
08.242.0806.2135.0000	MANUTENÇÃO DO BENEFÍCIO DE PRESTAÇÃO CONTINUADA - BPC NA ESCOLA			10.000,00	10.000,00
243	Assistência à Criança e ao Adolescente			1.245.000,00	1.245.000,00
243	0806 ATENÇÃO À CRIANÇA E AO ADOLESCENTE			1.245.000,00	1.245.000,00
08.243.0806.2136.0000	MANUTENÇÃO DO PROGRAMA DE AÇÕES ESTRATÉGICAS DE ERRADICAÇÃO DO TRABALHO INFANTIL - AEPETI			260.000,00	260.000,00
08.243.0806.2137.0000	MANUTENÇÃO DO PROGRAMA CRIANÇA FELIZ / PRIMEIRA INFÂNCIA NO SUAS			985.000,00	985.000,00
244	Assistência Comunitária		90.000,00	1.930.000,00	2.020.000,00
08	244 0804 IMPLEMENTAÇÃO DAS AÇÕES DE PROTEÇÃO SOCIAL BÁSICA		55.000,00	1.055.000,00	1.110.000,00
08.244.0804.1121.0000	CONSTRUÇÃO, REFORMA E/OU AMPLIAÇÃO EM IMÓVEIS VINCULADOS A PROTEÇÃO SOCIAL BÁSICA		55.000,00		55.000,00
08.244.0804.2131.0000	MANUTENÇÃO DAS ATIVIDADES DO PROGRAMA BOLSA FAMÍLIA - IGD/PBF			310.000,00	310.000,00
08.244.0804.2132.0000	MANUTENÇÃO DAS ATIVIDADES DO SISTEMA ÚNICO DE ASSISTÊNCIA SOCIAL - IGD/SUAS			55.000,00	55.000,00
08.244.0804.2133.0000	MANUTENÇÃO DAS ATIVIDADES DOS PROGRAMAS DE PROTEÇÃO SOCIAL BÁSICA-PAIF/CRAS/SERVIÇO DE CONVIVÊNCIA			690.000,00	690.000,00
08	244 0805 IMPLEMENTAÇÃO DAS AÇÕES DE PROTEÇÃO SOCIAL ESPECIAL		35.000,00	315.000,00	350.000,00
08.244.0805.1122.0000	CONSTRUÇÃO, REFORMA E/OU AMPLIAÇÃO EM IMÓVEIS VINCULADOS A PROTEÇÃO SOCIAL ESPECIAL		35.000,00		35.000,00
08.244.0805.2134.0000	MANUTENÇÃO DAS ATIVIDADES DOS PROGRAMAS DE PROTEÇÃO SOCIAL ESPECIAL-PAEFI / CREAS / CASA DE ACOlhIMENTO			275.000,00	275.000,00
08.244.0805.2143.0000	MANUTENÇÃO DAS ATIVIDADES DA COORDENADORIA DA MULHER			40.000,00	40.000,00
08	244 0807 ACOlhIMENTO INSTITUCIONAL			120.000,00	120.000,00
08.244.0807.2138.0000	MANUTENÇÃO DO PROGRAMA DE APOIO AO ACOlhIMENTO INSTITUCIONAL			120.000,00	120.000,00
08	244 0808 APOIO ASSISTENCIAL E BENEFÍCIOS EVENTUAIS			440.000,00	440.000,00
08.244.0808.2139.0000	ASSISTÊNCIA EMERGENCIAL ÀS VÍTIMAS DE CALAMIDADES			140.000,00	140.000,00
08.244.0808.2140.0000	MANUTENÇÃO DO PROGRAMA DE BENEFÍCIOS EVENTUAIS			300.000,00	300.000,00



PORTAL DA TRANSPARENCIA
http://cloud.it-solucoes.inf.br/transparenciaMunicipal/download/24-20230111091830.pdf
assinado por: idUser 116



PROGRAMA DE TRABALHO
(Inc.II, § 2º, Art.2º)

03 ENTIDADES SUPERVISIONADAS

16 SECRETARIA DE DESENVOLVIMENTO SOCIAL, CIDADANIA E JUVENTUDE

Código	Especificação	Operação Especial	Projetos	Atividades	T o t a l
08 306	Alimentação e Nutrição		50.000,00	290.000,00	340.000,00
08 306 0810	SEGURANÇA ALIMENTAR E NUTRICIONAL		50.000,00	290.000,00	340.000,00
08.306.0810.1136.0000	CONSTRUÇÃO, REFORMA E/OU AMPLIAÇÃO DA COZINHA COMUNITÁRIA		50.000,00		50.000,00
08.306.0810.2142.0000	MANUTENÇÃO DAS ATIVIDADES DE SEGURANÇA ALIMENTAR E NUTRICIONAL, INCLUINDO COZINHA COMUNITÁRIA			290.000,00	290.000,00
34	Fomento ao Trabalho			50.000,00	50.000,00
34 0809	INCLUSÃO PRODUTIVA E GERAÇÃO DE TRABALHO E RENDA			50.000,00	50.000,00
809.2141.0000	MANUTENÇÃO DO PROGRAMA DE INCLUSÃO PRODUTIVA E GERAÇÃO DE EMPREGO E RENDA			50.000,00	50.000,00
TOTAL		0,00	190.000,00	4.995.000,00	5.185.000,00





PROGRAMA DE TRABALHO
(Inc.II, § 2º, Art.2º)

03 ENTIDADES SUPERVISIONADAS					
17 FUNDO MUNICIPAL DOS DIREITOS DO IDOSO					
Código	Especificação	Operação Especial	Projetos	Atividades	Total
08	Assistência Social			42.000,00	42.000,00
08	241 Assistência ao Idoso			42.000,00	42.000,00
08	241 0802 GESTÃO DA ASSISTÊNCIA SOCIAL			42.000,00	42.000,00
08.241.0802.2181.0000	MANUTENÇÃO DAS ATIVIDADES DO FUNDO MUNICIPAL DOS DIREITOS DO IDOSO			42.000,00	42.000,00
TOTAL		0,00	0,00	42.000,00	42.000,00
TOTAL GERAL		1.110.000,00	49.540.000,00	141.350.000,00	192.000.000,00





Prefeitura Municipal de Petrolândia

AVENIDA DOS TRES PODERES,141 - CNPJ:10106235/0001-16

Orçamento Programa - Exercício de 2023

Anexo 07

Página 1

**PROGRAMA DE TRABALHO DO GOVERNO
DEMONSTRATIVO DE FUNÇÕES, SUBFUNÇÕES E PROGRAMAS
POR PROJETOS, ATIVIDADES E OPERAÇÕES ESPECIAIS**
(Inc.II, § 2º, Art.2º)

Código	Especificação	Operação Especial	Projetos	Atividades	Total
01	Legislativa	0,00	0,00	6.265.000,00	6.265.000,00
01	031 Ação Legislativa	0,00	0,00	6.265.000,00	6.265.000,00
01	031 0005 DESENVOLVIMENTO LEGISLATIVO	0,00	0,00	6.265.000,00	6.265.000,00
01.031.0005.2001.0000	MANUTENÇÃO DAS AÇÕES LEGISLATIVAS	0,00	0,00	3.995.750,00	3.995.750,00
01.031.0005.2002.0000	MANUTENÇÃO DO CORPO DELIBERATIVO	0,00	0,00	1.925.000,00	1.925.000,00
01.031.0005.2003.0000	CONTRIBUIÇÃO PARA FORMAÇÃO DO PATRIMÔNIO PASEP	0,00	0,00	62.250,00	62.250,00
01.031.0005.2005.0000	MANUTENÇÃO DAS ATIVIDADES DO CONTROLE INTERNO - CÂMARA	0,00	0,00	282.000,00	282.000,00
	Judiciária	0,00	0,00	830.000,00	830.000,00
	002 Defesa do Interesse Público no Processo Judiciário	0,00	0,00	830.000,00	830.000,00
	062 0403 GESTÃO DA SECRETARIA DE ASSUNTOS JURÍDICOS	0,00	0,00	830.000,00	830.000,00
062.0403.2105.0000	MANUTENÇÃO DAS ATIVIDADES DA SECRETARIA DE ASSUNTOS JURÍDICOS	0,00	0,00	830.000,00	830.000,00
	Administração	0,00	0,00	7.547.000,00	7.547.000,00
	122 Administração Geral	0,00	0,00	4.737.000,00	4.737.000,00
	122 0401 GESTÃO DO GABINETE DO PREFEITO	0,00	0,00	470.000,00	470.000,00
122.0401.2100.0000	MANUTENÇÃO DO GABINETE DO PREFEITO	0,00	0,00	470.000,00	470.000,00
	122 0402 GESTÃO DA SECRETARIA DE GOVERNO	0,00	0,00	1.050.000,00	1.050.000,00
122.0402.2101.0000	MANUTENÇÃO DAS ATIVIDADES DA SECRETARIA DE GOVERNO	0,00	0,00	1.050.000,00	1.050.000,00
	122 0404 GESTÃO DA SECRETARIA DE ADMINISTRAÇÃO	0,00	0,00	3.040.000,00	3.040.000,00
122.0404.2106.0000	MANUTENÇÃO DAS ATIVIDADES DA SECRETARIA DE ADMINISTRAÇÃO	0,00	0,00	2.980.000,00	2.980.000,00
122.0404.2109.0000	CONTRIBUIÇÕES A ENTIDADES ADMINISTRATIVAS (AMUPE, CNM, entre outras)	0,00	0,00	60.000,00	60.000,00
	122 0407 SECRETARIA DE PLANEJAMENTO E GESTÃO	0,00	0,00	177.000,00	177.000,00
122.0407.2183.0000	MANUTENÇÃO DAS ATIVIDADES DA SECRETARIA DE PLANEJAMENTO E GESTÃO	0,00	0,00	177.000,00	177.000,00
	123 Administração Financeira	0,00	0,00	2.600.000,00	2.600.000,00
	123 0405 GESTÃO DA SECRETARIA DE FINANÇAS E RECEITA MUNICIPAL	0,00	0,00	2.600.000,00	2.600.000,00
123.0405.2107.0000	MANUTENÇÃO DAS ATIVIDADES DA SECRETARIA DE FINANÇAS E RECEITA MUNICIPAL	0,00	0,00	1.000.000,00	1.000.000,00
123.0405.2108.0000	PAGAMENTO DE OBRIGAÇÕES TRIBUTÁRIAS E CONTRIBUTIVAS DO MUNICÍPIO - PASEP	0,00	0,00	1.600.000,00	1.600.000,00
	124 Controle Interno	0,00	0,00	110.000,00	110.000,00
	124 0402 GESTÃO DA SECRETARIA DE GOVERNO	0,00	0,00	110.000,00	110.000,00
124.0402.2102.0000	MANUTENÇÃO DAS ATIVIDADES DO CONTROLE INTERNO	0,00	0,00	110.000,00	110.000,00
	128 Formação de Recursos Humanos	0,00	0,00	50.000,00	50.000,00
	128 0404 GESTÃO DA SECRETARIA DE ADMINISTRAÇÃO	0,00	0,00	50.000,00	50.000,00
128.0404.2113.0000	CAPACITAÇÃO, TREINAMENTO E QUALIFICAÇÃO DE PESSOAL	0,00	0,00	50.000,00	50.000,00



assinado por: idUser 116

PORTAL DA TRANSPARENCIA
<http://cloud.it-solucoes.inf.br/transparenciaMunicipal/download/24-20230111091830.pdf>



Prefeitura Municipal de Petrolândia

AVENIDA DOS TRES PODERES,141 - CNPJ:10106235/0001-16

Orçamento Programa - Exercício de 2023

Anexo 07

Página 2

PROGRAMA DE TRABALHO DO GOVERNO DEMONSTRATIVO DE FUNÇÕES, SUBFUNÇÕES E PROGRAMAS POR PROJETOS, ATIVIDADES E OPERAÇÕES ESPECIAIS (Inc.II, § 2º, Art.2º)

Código	Especificação	Operação Especial	Projetos	Atividades	Total
04	Administração	0,00	0,00	7.547.000,00	7.547.000,00
04 423	Assistência aos Povos Indígenas	0,00	0,00	50.000,00	50.000,00
04 423 0402	GESTÃO DA SECRETARIA DE GOVERNO	0,00	0,00	50.000,00	50.000,00
04.423.0402.2103.0000	MANUTENÇÃO DAS ATIVIDADES DA SECRETARIA DE ASSUNTOS INDIGENAS	0,00	0,00	50.000,00	50.000,00
	Juranga Pública	0,00	80.000,00	2.490.000,00	2.570.000,00
	Defesa Civil	0,00	80.000,00	2.490.000,00	2.570.000,00
0601	SEGURANÇA PÚBLICA PARA TODOS	0,00	80.000,00	2.490.000,00	2.570.000,00
11.1106.0000	CONSTRUÇÃO, REFORMA E/OU AMPLIAÇÃO DA SEDE DA GUARDA MUNICIPAL	0,00	30.000,00	0,00	30.000,00
6.182.0601.1107.0000	AQUISIÇÃO DE EQUIPAMENTOS E MATERIAL PARA CENTRAL DE VIDEO MONITORAMENTO	0,00	50.000,00	0,00	50.000,00
6.182.0601.2119.0000	MANUTENÇÃO DAS ATIVIDADES DA SECRETARIA DE SEGURANÇA CIDADÃ	0,00	0,00	110.000,00	110.000,00
6.182.0601.2120.0000	MANUTENÇÃO DAS ATIVIDADES DA GUARDA MUNICIPAL	0,00	0,00	2.330.000,00	2.330.000,00
6.182.0601.2121.0000	CAPACITAÇÃO E TREINAMENTO DE PESSOAL	0,00	0,00	50.000,00	50.000,00
	Assistência Social	0,00	190.000,00	5.942.000,00	6.132.000,00
122	Administração Geral	0,00	50.000,00	1.470.000,00	1.520.000,00
122 0802	GESTÃO DA ASSISTÊNCIA SOCIAL	0,00	50.000,00	1.405.000,00	1.455.000,00
122.0802.1120.0000	CONSTRUÇÃO, REFORMA E/OU AMPLIAÇÃO DO FUNDO MUNICIPAL DE ASSISTÊNCIA SOCIAL	0,00	50.000,00	0,00	50.000,00
122.0802.2128.0000	MANUTENÇÃO DAS ATIVIDADES DO FUNDO MUNICIPAL DE ASSISTÊNCIA SOCIAL	0,00	0,00	1.325.000,00	1.325.000,00
122.0802.2130.0000	PROMOÇÃO E EXECUÇÃO DE EVENTOS SOCIO ASSISTENCIAIS	0,00	0,00	80.000,00	80.000,00
122 0803	APOIO AO CONTROLE SOCIAL	0,00	0,00	65.000,00	65.000,00
122.0803.2129.0000	MANUTENÇÃO DO CONSELHO DE ASSISTÊNCIA SOCIAL	0,00	0,00	65.000,00	65.000,00
241	Assistência ao Idoso	0,00	0,00	42.000,00	42.000,00
241 0802	GESTÃO DA ASSISTÊNCIA SOCIAL	0,00	0,00	42.000,00	42.000,00
241.0802.2181.0000	MANUTENÇÃO DAS ATIVIDADES DO FUNDO MUNICIPAL DOS DIREITOS DO IDOSO	0,00	0,00	42.000,00	42.000,00
242	Assistência ao Portador de Deficiência	0,00	0,00	10.000,00	10.000,00
242 0806	ATENÇÃO À CRIANÇA E AO ADOLESCENTE	0,00	0,00	10.000,00	10.000,00
242.0806.2135.0000	MANUTENÇÃO DO BENEFÍCIO DE PRESTAÇÃO CONTINUADA - BPC NA ESCOLA	0,00	0,00	10.000,00	10.000,00
08 243	Assistência à Criança e ao Adolescente	0,00	0,00	2.150.000,00	2.150.000,00
08 243 0402	GESTÃO DA SECRETARIA DE GOVERNO	0,00	0,00	750.000,00	750.000,00
08.243.0402.2104.0000	MANUTENÇÃO DAS ATIVIDADES DO CONSELHO TUTELAR	0,00	0,00	750.000,00	750.000,00
08 243 0801	GESTÃO DO FUNDO MUNICIPAL DA CRIANÇA E DO ADOLESCENTE	0,00	0,00	155.000,00	155.000,00
08.243.0801.2127.0000	MANUTENÇÃO DAS ATIVIDADES DO FUNDO MUNICIPAL DA CRIANÇA E DO ADOLESCENTE	0,00	0,00	155.000,00	155.000,00



assinado por: idUser 116

PORTAL DA TRANSPARENCIA
http://ciudad.transparencia.gov.br/transparencia/Municipal/download/24-20230111091880.pdf



Prefeitura Municipal de Petrolândia

AVENIDA DOS TRES PODERES,141 - CNPJ:10106235/0001-16

Orçamento Programa - Exercício de 2023

Anexo 07

Página 3

PROGRAMA DE TRABALHO DO GOVERNO DEMONSTRATIVO DE FUNÇÕES, SUBFUNÇÕES E PROGRAMAS POR PROJETOS, ATIVIDADES E OPERAÇÕES ESPECIAIS (Inc.II, § 2º, Art.2º)

Código	Especificação	Operação Especial	Projetos	Atividades	Total
08	Assistência Social	0,00	190.000,00	5.942.000,00	6.132.000,00
08	243 Assistência à Criança e ao Adolescente	0,00	0,00	2.150.000,00	2.150.000,00
08	243 0806 ATENÇÃO À CRIANÇA E AO ADOLESCENTE	0,00	0,00	1.245.000,00	1.245.000,00
08.243.0806.2136.0000	MANUTENÇÃO DO PROGRAMA DE AÇÕES ESTRATÉGICAS DE ERRADICAÇÃO DO TRABALHO INFANTIL - AEPETI	0,00	0,00	260.000,00	260.000,00
08.243.0806.2137.0000	MANUTENÇÃO DO PROGRAMA CRIANÇA FELIZ / PRIMEIRA INFÂNCIA NO SUAS	0,00	0,00	985.000,00	985.000,00
	Assistência Comunitária	0,00	90.000,00	1.930.000,00	2.020.000,00
0804	IMPLEMENTAÇÃO DAS AÇÕES DE PROTEÇÃO SOCIAL BÁSICA	0,00	55.000,00	1.055.000,00	1.110.000,00
4.1121.0000	CONSTRUÇÃO, REFORMA E/OU AMPLIAÇÃO EM IMÓVEIS VINCULADOS A PROTEÇÃO SOCIAL BÁSICA	0,00	55.000,00	0,00	55.000,00
4.2131.0000	MANUTENÇÃO DAS ATIVIDADES DO PROGRAMA BOLSA FAMÍLIA - IGD/PBF	0,00	0,00	310.000,00	310.000,00
4.244.0804.2132.0000	MANUTENÇÃO DAS ATIVIDADES DO SISTEMA ÚNICO DE ASSISTÊNCIA SOCIAL - IGD/SUAS	0,00	0,00	55.000,00	55.000,00
4.0804.2133.0000	MANUTENÇÃO DAS ATIVIDADES DOS PROGRAMAS DE PROTEÇÃO SOCIAL BÁSICA-PAIF/CRAS/SERVIÇO DE CONVIVÊNCIA	0,00	0,00	690.000,00	690.000,00
244	0805 IMPLEMENTAÇÃO DAS AÇÕES DE PROTEÇÃO SOCIAL ESPECIAL	0,00	35.000,00	315.000,00	350.000,00
4.0805.1122.0000	CONSTRUÇÃO, REFORMA E/OU AMPLIAÇÃO EM IMÓVEIS VINCULADOS A PROTEÇÃO SOCIAL ESPECIAL	0,00	35.000,00	0,00	35.000,00
4.0805.2134.0000	MANUTENÇÃO DAS ATIVIDADES DOS PROGRAMAS DE PROTEÇÃO SOCIAL ESPECIAL-PAEFI / CREAS / CASA DE ACOLHIMENTO	0,00	0,00	275.000,00	275.000,00
4.0805.2143.0000	MANUTENÇÃO DAS ATIVIDADES DA COORDENADORIA DA MULHER	0,00	0,00	40.000,00	40.000,00
244	0807 ACOLHIMENTO INSTITUCIONAL	0,00	0,00	120.000,00	120.000,00
4.244.0807.2138.0000	MANUTENÇÃO DO PROGRAMA DE APOIO AO ACOLHIMENTO INSTITUCIONAL	0,00	0,00	120.000,00	120.000,00
244	0808 APOIO ASSISTENCIAL E BENEFÍCIOS EVENTUAIS	0,00	0,00	440.000,00	440.000,00
4.244.0808.2139.0000	ASSISTÊNCIA EMERGENCIAL ÀS VÍTIMAS DE CALAMIDADES	0,00	0,00	140.000,00	140.000,00
4.244.0808.2140.0000	MANUTENÇÃO DO PROGRAMA DE BENEFÍCIOS EVENTUAIS	0,00	0,00	300.000,00	300.000,00
306	Alimentação e Nutrição	0,00	50.000,00	290.000,00	340.000,00
306	0810 SEGURANÇA ALIMENTAR E NUTRICIONAL	0,00	50.000,00	290.000,00	340.000,00
306.0810.1136.0000	CONSTRUÇÃO, REFORMA E/OU AMPLIAÇÃO DA COZINHA COMUNITÁRIA	0,00	50.000,00	0,00	50.000,00
306.0810.2142.0000	MANUTENÇÃO DAS ATIVIDADES DE SEGURANÇA ALIMENTAR E NUTRICIONAL, INCLUINDO COZINHA COMUNITÁRIA	0,00	0,00	290.000,00	290.000,00
334	Fomento ao Trabalho	0,00	0,00	50.000,00	50.000,00
334	0809 INCLUSÃO PRODUTIVA E GERAÇÃO DE TRABALHO E RENDA	0,00	0,00	50.000,00	50.000,00
334.0809.2141.0000	MANUTENÇÃO DO PROGRAMA DE INCLUSÃO PRODUTIVA E GERAÇÃO DE EMPREGO E RENDA	0,00	0,00	50.000,00	50.000,00
10	Saúde	0,00	1.050.000,00	40.403.000,00	41.453.000,00
10	122 Administração Geral	0,00	180.000,00	4.710.000,00	4.890.000,00



assinado por: idUser 116

PORTAL DA TRANSPARENCIA
http://ci.odp.it-solucoes.inf.br/transparenciaMunicipal/cdmnload/24-20230111091830P0f



Prefeitura Municipal de Petrolândia

AVENIDA DOS TRES PODERES,141 - CNPJ:10106235/0001-16

Orçamento Programa - Exercício de 2023

Anexo 07

Página 4

PROGRAMA DE TRABALHO DO GOVERNO DEMONSTRATIVO DE FUNÇÕES, SUBFUNÇÕES E PROGRAMAS POR PROJETOS, ATIVIDADES E OPERAÇÕES ESPECIAIS (Inc.II, § 2º, Art.2º)

Código	Especificação	Operação Especial	Projetos	Atividades	Total
10	Saúde	0,00	1.050.000,00	40.403.000,00	41.453.000,00
10	122 Administração Geral	0,00	180.000,00	4.710.000,00	4.890.000,00
10	122 1001 EXCELÊNCIA NA GESTÃO DA SAÚDE	0,00	180.000,00	4.710.000,00	4.890.000,00
10.122.1001.1123.0000	CONSTRUÇÃO, REFORMA E/OU AMPLIAÇÃO DA SECRETARIA DE SAÚDE	0,00	180.000,00	0,00	180.000,00
10.122.1001.2144.0000	MANUTENÇÃO DAS ATIVIDADES DA SECRETARIA DE SAÚDE	0,00	0,00	4.560.000,00	4.560.000,00
10.122.1001.2145.0000	CAPACITAÇÃO, TREINAMENTO E QUALIFICAÇÃO DE SERVIDORES	0,00	0,00	80.000,00	80.000,00
1.2146.0000	MANUTENÇÃO DO CONSELHO MUNICIPAL DE SAÚDE	0,00	0,00	70.000,00	70.000,00
	Atenção Básica	0,00	370.000,00	11.958.000,00	12.328.000,00
1002	PETROLÂNDIA COM MAIS SAÚDE	0,00	370.000,00	11.958.000,00	12.328.000,00
1002.1124.0000	CONSTRUÇÃO, REFORMA E/OU AMPLIAÇÃO DE UNIDADES DE ATENÇÃO PRIMÁRIA À SAÚDE	0,00	100.000,00	0,00	100.000,00
1002.1139.0000	REFORMA DO PSF - AGROVILA ICÓ-MANDANTES	0,00	120.000,00	0,00	120.000,00
1002.1140.0000	REFORMA PSF SANTA INÊS (QUADRA 05)	0,00	100.000,00	0,00	100.000,00
1002.1141.0000	EXTENÇÃO DO PSF AGROVILA 01, COM IMPLANTAÇÃO JUNTO A AGROVILA 02 - BLOCO 02	0,00	50.000,00	0,00	50.000,00
1002.2147.0000	MANUTENÇÃO DAS AÇÕES DE ATENÇÃO PRIMÁRIA À SAÚDE	0,00	0,00	11.958.000,00	11.958.000,00
302	Assistência Hospitalar e Ambulatorial	0,00	500.000,00	21.900.000,00	22.400.000,00
302 1003	CUIDA PETROLÂNDIA	0,00	500.000,00	21.900.000,00	22.400.000,00
1003.1125.0000	CONSTRUÇÃO, REFORMA E/OU AMPLIAÇÃO DE UNIDADES DE ATENÇÃO ESPECIALIZADA EM SAÚDE	0,00	150.000,00	0,00	150.000,00
1003.1138.0000	CONSTRUÇÃO DO CER-II (CENTRO DE ESPECIALIZAÇÃO E REFERÊNCIA)	0,00	350.000,00	0,00	350.000,00
1003.2148.0000	MANUTENÇÃO DAS AÇÕES DE ATENÇÃO ESPECIALIZADA E HOSPITALAR	0,00	0,00	21.900.000,00	21.900.000,00
303	Suporte Profilático e Terapêutico	0,00	0,00	700.000,00	700.000,00
303 1006	ASSISTÊNCIA FARMACÊUTICA	0,00	0,00	700.000,00	700.000,00
1006.2149.0000	MANUTENÇÃO DO PROGRAMA DE ASSISTÊNCIA FARMACÊUTICA E INSUMOS	0,00	0,00	700.000,00	700.000,00
304	Vigilância Sanitária	0,00	0,00	125.000,00	125.000,00
304 1005	VIGILÂNCIA SANITÁRIA	0,00	0,00	125.000,00	125.000,00
1005.2150.0000	MANUTENÇÃO DAS ATIVIDADES DA VIGILÂNCIA SANITÁRIA	0,00	0,00	125.000,00	125.000,00
305	Vigilância Epidemiológica	0,00	0,00	1.010.000,00	1.010.000,00
305 1004	VIGILÂNCIA EM SAÚDE	0,00	0,00	1.010.000,00	1.010.000,00
1004.2151.0000	MANUTENÇÃO DAS ATIVIDADES DA VIGILÂNCIA EPIDEMIOLÓGICA E AMBIENTAL EM SAÚDE	0,00	0,00	1.010.000,00	1.010.000,00
12	Educação	0,00	11.250.000,00	52.908.000,00	64.158.000,00
12 306	Alimentação e Nutrição	0,00	0,00	1.210.000,00	1.210.000,00
12 306 1202	ENSINO FUNDAMENTAL DE QUALIDADE	0,00	0,00	1.210.000,00	1.210.000,00
12.306.1202.2153.0000	MANUTENÇÃO DO PROGRAMA DE ALIMENTAÇÃO ESCOLAR	0,00	0,00	1.210.000,00	1.210.000,00
12 361	Ensino Fundamental	0,00	7.250.000,00	43.383.000,00	50.633.000,00



assinado por: idUser 116

PORTAL DA TRANSPARÊNCIA
<http://ciudad.iti-solucoes.inf.br/transparenciaMunicipal/download/24-2023011994830.pdf>



Prefeitura Municipal de Petrolândia

AVENIDA DOS TRES PODERES,141 - CNPJ:10106235/0001-16

Orçamento Programa - Exercício de 2023

Anexo 07

Página 5

PROGRAMA DE TRABALHO DO GOVERNO DEMONSTRATIVO DE FUNÇÕES, SUBFUNÇÕES E PROGRAMAS POR PROJETOS, ATIVIDADES E OPERAÇÕES ESPECIAIS (Inc.II, § 2º, Art.2º)

Código	Especificação	Operação Especial	Projetos	Atividades	Total
12	Educação	0,00	11.250.000,00	52.908.000,00	64.158.000,00
12	361 Ensino Fundamental	0,00	7.250.000,00	43.383.000,00	50.633.000,00
12	361 1201 GESTÃO DA SECRETARIA DE EDUCAÇÃO	0,00	450.000,00	770.000,00	1.220.000,00
12.361.1201.1126.0000	CONSTRUÇÃO, REFORMA E/OU AMPLIAÇÃO DA SECRETARIA DE EDUCAÇÃO	0,00	400.000,00	0,00	400.000,00
12.361.1201.1134.0000	AQUISIÇÃO E DESAPROPRIAÇÃO DE IMÓVEIS PARA EDUCAÇÃO	0,00	50.000,00	0,00	50.000,00
11.2152.0000	MANUTENÇÃO DAS ATIVIDADES DA SECRETARIA DE EDUCAÇÃO	0,00	0,00	770.000,00	770.000,00
1202	ENSINO FUNDAMENTAL DE QUALIDADE	0,00	6.800.000,00	42.613.000,00	49.413.000,00
2.1101.0000	CONSTRUÇÃO, REFORMA E/OU AMPLIAÇÃO DE UNIDADES ESCOLARES DO ENSINO FUNDAMENTAL, INCLUINDO QUADRAS	0,00	6.800.000,00	0,00	6.800.000,00
2.361.1202.2154.0000	MANUTENÇÃO DO PROGRAMA DE TRANSPORTE ESCOLAR	0,00	0,00	2.103.000,00	2.103.000,00
2.361.1202.2155.0000	MANUTENÇÃO DO PROGRAMA SALÁRIO EDUCAÇÃO	0,00	0,00	1.025.000,00	1.025.000,00
1.1.1202.2156.0000	MANUTENÇÃO DO ENSINO FUNDAMENTAL	0,00	0,00	3.072.000,00	3.072.000,00
1.1.1202.2159.0000	MANUTENÇÃO DO ENSINO FUNDAMENTAL - FUNDEB 30%	0,00	0,00	10.713.000,00	10.713.000,00
1.1.1202.2160.0000	MANUTENÇÃO DO ENSINO FUNDAMENTAL - FUNDEB 70%	0,00	0,00	25.500.000,00	25.500.000,00
1.1.1202.2178.0000	CAPACITAÇÃO, TREINAMENTO E QUALIFICAÇÃO DE PESSOAL	0,00	0,00	100.000,00	100.000,00
1.1.1202.2180.0000	CAPACITAÇÃO, TREINAMENTO E QUALIFICAÇÃO DE SERVIDORES	0,00	0,00	100.000,00	100.000,00
364	Ensino Superior	0,00	0,00	1.020.000,00	1.020.000,00
364 1204 APOIO AO ENSINO SUPERIOR		0,00	0,00	1.020.000,00	1.020.000,00
4.1204.2157.0000	INCENTIVO AO ENSINO SUPERIOR	0,00	0,00	1.020.000,00	1.020.000,00
365	Educação Infantil	0,00	4.000.000,00	6.555.000,00	10.555.000,00
365 1203 ENSINO INFANTIL DE QUALIDADE		0,00	4.000.000,00	6.555.000,00	10.555.000,00
3.65.1203.1102.0000	CONSTRUÇÃO, REFORMA E/OU AMPLIAÇÃO DE UNIDADES ESCOLARES DO ENSINO INFANTIL, INCLUINDO QUADRAS	0,00	4.000.000,00	0,00	4.000.000,00
2.365.1203.2158.0000	MANUTENÇÃO DO ENSINO INFANTIL	0,00	0,00	880.000,00	880.000,00
3.65.1203.2161.0000	MANUTENÇÃO DO ENSINO INFANTIL - FUNDEB 30%	0,00	0,00	525.000,00	525.000,00
3.65.1203.2162.0000	MANUTENÇÃO DO ENSINO INFANTIL - FUNDEB 70%	0,00	0,00	5.150.000,00	5.150.000,00
366	Educação de Jovens e Adultos	0,00	0,00	660.000,00	660.000,00
366 1205 EDUCAÇÃO DE JOVENS E ADULTOS		0,00	0,00	660.000,00	660.000,00
3.66.1205.2163.0000	MANUTENÇÃO DO ENSINO DE JOVENS E ADULTOS - FUNDEB 30%	0,00	0,00	30.000,00	30.000,00
3.66.1205.2164.0000	MANUTENÇÃO DO ENSINO DE JOVENS E ADULTOS - FUNDEB 70%	0,00	0,00	630.000,00	630.000,00
367	Educação Especial	0,00	0,00	80.000,00	80.000,00
367 1206 EDUCAÇÃO ESPECIAL E ACESSIBILIDADE		0,00	0,00	80.000,00	80.000,00
3.67.1206.2179.0000	MANUTENÇÃO DA EDUCAÇÃO ESPECIAL INCLUSIVA	0,00	0,00	80.000,00	80.000,00
13	Cultura	0,00	180.000,00	5.745.000,00	5.925.000,00
13 392 Difusão Cultural		0,00	180.000,00	5.745.000,00	5.925.000,00
13 392 1301 GESTÃO DA SECRETARIA DE CULTURA, ESPORTE E LAZER		0,00	0,00	545.000,00	545.000,00
13.392.1301.2168.0000	MANUTENÇÃO DAS ATIVIDADES DA SECRETARIA DE CULTURA, ESPORTE E LAZER	0,00	0,00	545.000,00	545.000,00



assinado por: idUser 116

PORTAL DA TRANSPARENCIA
<http://clicodit-solucoes.inf.br/transparencia/Municipal/download/24-20230111091830.pdf>



Prefeitura Municipal de Petrolândia

AVENIDA DOS TRES PODERES, 141 - CNPJ: 10106235/0001-16

Orçamento Programa - Exercício de 2023

Anexo 07

Página 6

PROGRAMA DE TRABALHO DO GOVERNO DEMONSTRATIVO DE FUNÇÕES, SUBFUNÇÕES E PROGRAMAS POR PROJETOS, ATIVIDADES E OPERAÇÕES ESPECIAIS (Inc. II, § 2º, Art. 2º)

Código	Especificação	Operação Especial	Projetos	Atividades	Total
13	Cultura	0,00	180.000,00	5.745.000,00	5.925.000,00
13	392 Difusão Cultural	0,00	180.000,00	5.745.000,00	5.925.000,00
13	392 1302 INFRAESTRUTURA DE APOIO À CULTURA, ESPORTE E LAZER	0,00	150.000,00	0,00	150.000,00
13.392.1302.1130.0000	CONSTRUÇÃO, REFORMA E/OU AMPLIAÇÃO DE PÁTIO DE EVENTOS, ESPAÇOS CULTURAIS E CENTRO DE CONVENÇÕES	0,00	150.000,00	0,00	150.000,00
13	12 1304 PROGRAMA CULTURA VIVA	0,00	30.000,00	50.000,00	80.000,00
104.1131.0000	CONSTRUÇÃO, REFORMA E/OU AMPLIAÇÃO DE BIBLIOTECA, MUSEUS, MEMORIAIS E CENTROS DE ARTESANATO E CULTURA	0,00	30.000,00	0,00	30.000,00
104.2171.0000	MANUTENÇÃO DA BIBLIOTECA, MEMORIAL, ESPAÇOS E CENTROS DE CULTURA	0,00	0,00	50.000,00	50.000,00
13	392 1306 PROMOÇÃO DE EVENTOS CÍVICOS, ARTÍSTICOS E CULTURAIS	0,00	0,00	5.150.000,00	5.150.000,00
13.392.1306.2169.0000	PROMOÇÃO E EXECUÇÃO DE FESTIVIDADES CÍVICAS, FOLCLÓRICAS, ARTÍSTICAS, CULTURAIS E OUTROS	0,00	0,00	5.150.000,00	5.150.000,00
	Urbanismo	0,00	34.237.000,00	11.165.000,00	45.402.000,00
451	Infra-Estrutura Urbana	0,00	34.207.000,00	4.450.000,00	38.657.000,00
451	1501 DESENVOLVIMENTO URBANO E RURAL	0,00	34.007.000,00	4.450.000,00	38.457.000,00
451.1501.1108.0000	AQUISIÇÃO E DESAPROPRIAÇÕES DE IMÓVEIS	0,00	50.000,00	0,00	50.000,00
451.1501.1109.0000	CONSTRUÇÃO, REFORMA E/OU AMPLIAÇÃO EM PRAÇAS, PARQUES, JARDINS E ÁREAS DE LAZER	0,00	700.000,00	0,00	700.000,00
451.1501.1110.0000	CONSTRUÇÃO, REFORMA, AMPLIAÇÃO E RECUPERAÇÃO DE PRÉDIOS E ESPAÇOS PÚBLICOS	0,00	297.000,00	0,00	297.000,00
451.1501.1111.0000	OBRAS DE PAVIMENTAÇÃO ASFALTICA, CALÇAMENTO E MEIO-FIO	0,00	32.600.000,00	0,00	32.600.000,00
15.451.1501.1112.0000	CONSTRUÇÃO E MANUTENÇÃO DE OBRAS DE INFRAESTRUTURA (ESTRADAS, PONTES, PASSARELAS, PASSAGENS MOLHADAS E OUTROS)	0,00	30.000,00	0,00	30.000,00
15.451.1501.1142.0000	REFORMA DA DELEGACIA DE POLÍCIA CIVIL	0,00	180.000,00	0,00	180.000,00
15.451.1501.1144.0000	PAVIMENTAÇÃO DAS RUAS (VILA DO SOSSÉGO)	0,00	150.000,00	0,00	150.000,00
15.451.1501.2123.0000	MANUTENÇÃO DAS ATIVIDADES DA SECRETARIA DE INFRAESTRUTURA	0,00	0,00	4.450.000,00	4.450.000,00
15	451 1502 AMPLIAÇÃO E MANUTENÇÃO DOS SERVIÇOS URBANOS	0,00	200.000,00	0,00	200.000,00
15.451.1502.1115.0000	CONSTRUÇÃO, REFORMA E/OU AMPLIAÇÃO DE CEMITÉRIOS	0,00	200.000,00	0,00	200.000,00
15	452 Serviços Urbanos	0,00	30.000,00	6.715.000,00	6.745.000,00
15	452 1502 AMPLIAÇÃO E MANUTENÇÃO DOS SERVIÇOS URBANOS	0,00	30.000,00	6.715.000,00	6.745.000,00
15.452.1502.1129.0000	AMPLIAÇÃO DA REDE DE ABASTECIMENTO D'ÁGUA E INSTALAÇÃO DE LAGOAS DE DECANTAÇÃO	0,00	30.000,00	0,00	30.000,00
15.452.1502.2125.0000	MANUTENÇÃO DA SECRETARIA DE SERVIÇOS URBANOS	0,00	0,00	6.615.000,00	6.615.000,00
15.452.1502.2167.0000	MANUTENÇÃO DA REDE DE ABASTECIMENTO D'ÁGUA	0,00	0,00	100.000,00	100.000,00
17	Saneamento	0,00	210.000,00	100.000,00	310.000,00
17	512 Saneamento Básico Urbano	0,00	210.000,00	100.000,00	310.000,00
17	512 1502 AMPLIAÇÃO E MANUTENÇÃO DOS SERVIÇOS URBANOS	0,00	210.000,00	100.000,00	310.000,00
17.512.1502.1118.0000	CONSTRUÇÃO E AMPLIAÇÃO DO SANEAMENTO BÁSICO	0,00	210.000,00	0,00	210.000,00
17.512.1502.2126.0000	MANUTENÇÃO DO SANEAMENTO BÁSICO	0,00	0,00	100.000,00	100.000,00



PORTAL DA TRANSPARENCIA
<http://cloud.it-solucoes.inf.br/transparenciaMunicipal/download/24-20230111091830.pdf>
assinado por: idUser 116



Prefeitura Municipal de Petrolândia

AVENIDA DOS TRES PODERES, 141 - CNPJ:10106235/0001-16

Orçamento Programa - Exercício de 2023

Anexo 07

Página 7

PROGRAMA DE TRABALHO DO GOVERNO DEMONSTRATIVO DE FUNÇÕES, SUBFUNÇÕES E PROGRAMAS POR PROJETOS, ATIVIDADES E OPERAÇÕES ESPECIAIS (Inc. II, § 2º, Art. 2º)

Código	Especificação	Operação Especial	Projetos	Atividades	Total
18	Gestão Ambiental	0,00	0,00	3.785.000,00	3.785.000,00
18	122 Administração Geral	0,00	0,00	2.760.000,00	2.760.000,00
18	122 0406 GESTÃO DA SECRETARIA DE AGRICULTURA E MEIO AMBIENTE	0,00	0,00	2.760.000,00	2.760.000,00
18.122.0406.2115.0000	MANUTENÇÃO DAS ATIVIDADES DA SECRETARIA DE AGRICULTURA E MEIO AMBIENTE	0,00	0,00	2.760.000,00	2.760.000,00
	Infra-Estrutura Urbana	0,00	0,00	1.000.000,00	1.000.000,00
1501	DESENVOLVIMENTO URBANO E RURAL	0,00	0,00	1.000.000,00	1.000.000,00
1.2166.0000	MANUTENÇÃO DO ATERRAMENTO DE RESÍDUOS SÓLIDOS E USINA DE COMPOSTAGEM	0,00	0,00	1.000.000,00	1.000.000,00
541	Preservação e Conservação Ambiental	0,00	0,00	25.000,00	25.000,00
541 2003	GESTÃO AMBIENTAL	0,00	0,00	25.000,00	25.000,00
1.2003.2118.0000	MANUTENÇÃO DAS ATIVIDADES DE PRESERVAÇÃO E EDUCAÇÃO AMBIENTAL	0,00	0,00	25.000,00	25.000,00
	Agricultura	0,00	880.000,00	1.280.000,00	2.160.000,00
605	Abastecimento	0,00	150.000,00	1.040.000,00	1.190.000,00
605 2001	ÁGUA PARA TODOS	0,00	150.000,00	1.040.000,00	1.190.000,00
5.2001.1103.0000	CONSTRUÇÃO E RECUPERAÇÃO DE POÇOS, CISTERNAS, BARREIROS, AÇÚDES E BARRAGENS	0,00	150.000,00	0,00	150.000,00
5.2001.2116.0000	MANUTENÇÃO E AMPLIAÇÃO DAS AÇÕES DE ABASTECIMENTO D'ÁGUA	0,00	0,00	1.040.000,00	1.040.000,00
606	Extensão Rural	0,00	0,00	210.000,00	210.000,00
606 2002	TERRA PRODUTIVA	0,00	0,00	210.000,00	210.000,00
606.2002.2117.0000	FOMENTO E APOIO A AGRICULTORES E PRODUTORES RURAIS	0,00	0,00	210.000,00	210.000,00
608	Promoção da Produção Agropecuária	0,00	730.000,00	30.000,00	760.000,00
608 2004	COMERCIALIZAÇÃO	0,00	620.000,00	0,00	620.000,00
608.2004.1104.0000	CONSTRUÇÃO DE CENTRO DE AGRONEGÓCIOS - CEAPE	0,00	600.000,00	0,00	600.000,00
608.2004.1137.0000	OBRAS DE APOIO A AGRICULTORES E PRODUTORES RURAIS	0,00	20.000,00	0,00	20.000,00
608 2005	MELHORAMENTO AGROPECUÁRIO	0,00	110.000,00	30.000,00	140.000,00
608.2005.1105.0000	CONSTRUÇÃO E INSTALAÇÃO DA FEIRA DE ANIMAIS, BEM COMO REFORMA E AMPLIAÇÃO DO PARQUE DE VAQUEJADA	0,00	110.000,00	0,00	110.000,00
608.2005.2177.0000	MANUTENÇÃO E APOIO DAS ATIVIDADES AGROPECUÁRIAS, CRIADORES E PECUÁRISTAS	0,00	0,00	30.000,00	30.000,00
23	Comércio e Serviços	0,00	700.000,00	580.000,00	1.280.000,00
23 122	Administração Geral	0,00	0,00	380.000,00	380.000,00
23 122 2301	GESTÃO DA SECRETARIA DE TURISMO E DESENVOLVIMENTO ECONÔMICO	0,00	0,00	380.000,00	380.000,00
23.122.2301.2172.0000	MANUTENÇÃO DAS ATIVIDADES DA SECRETARIA DE TURISMO E DESENVOLVIMENTO ECONÔMICO	0,00	0,00	380.000,00	380.000,00
23 691	Promoção Comercial	0,00	100.000,00	80.000,00	180.000,00



assinado por: idUser 116

PORTAL DA TRANSPARENCIA
<http://portal.transparencia.municipal.gov.br/arquivos/pdf/20230111091830.pdf>



Prefeitura Municipal de Petrolândia

AVENIDA DOS TRES PODERES,141 - CNPJ:10106235/0001-16

Orçamento Programa - Exercício de 2023

Anexo 07

Página 8

PROGRAMA DE TRABALHO DO GOVERNO DEMONSTRATIVO DE FUNÇÕES, SUBFUNÇÕES E PROGRAMAS POR PROJETOS, ATIVIDADES E OPERAÇÕES ESPECIAIS

(Inc.II, § 2º, Art.2º)

Código	Especificação	Operação Especial	Projetos	Atividades	Total
23	Comércio e Serviços	0,00	700.000,00	580.000,00	1.280.000,00
23 691	Promoção Comercial	0,00	100.000,00	80.000,00	180.000,00
23 691 1502	AMPLIAÇÃO E MANUTENÇÃO DOS SERVIÇOS URBANOS	0,00	100.000,00	0,00	100.000,00
23.691.1502.1119.0000	CONSTRUÇÃO, REFORMA E/OU AMPLIAÇÃO DE MERCADOS, MATADOUROS, AÇOUGUES E FEIRA LIVRE	0,00	100.000,00	0,00	100.000,00
23 691 2301	GESTÃO DA SECRETARIA DE TURISMO E DESENVOLVIMENTO ECONÔMICO	0,00	0,00	80.000,00	80.000,00
11.2173.0000	MANUTENÇÃO DAS ATIVIDADES DE AQUICULTURA E PESCA	0,00	0,00	30.000,00	30.000,00
11.2175.0000	IMPLANTAÇÃO E MANUTENÇÃO DA SALA DO EMPREENDEDOR	0,00	0,00	50.000,00	50.000,00
	Turismo	0,00	600.000,00	120.000,00	720.000,00
2302	DESENVOLVIMENTO DO TURISMO	0,00	600.000,00	120.000,00	720.000,00
3.695.2302.1133.0000	CONSTRUÇÃO, REFORMA E/OU AMPLIAÇÃO DE EQUIPAMENTOS P/PROMOÇÃO DO TURISMO (POLO TURÍSTICO, PIER, ARQUIBANCAS E OUTROS)	0,00	600.000,00	0,00	600.000,00
3.695.2302.2174.0000	MANUTENÇÃO DAS ATIVIDADES DE PROMOÇÃO E APOIO AO TURISMO	0,00	0,00	50.000,00	50.000,00
3.695.2302.2176.0000	MANUTENÇÃO DAS ATIVIDADES DO FUNDO MUNICIPAL DO TURISMO	0,00	0,00	70.000,00	70.000,00
	Energia	0,00	90.000,00	550.000,00	640.000,00
752	Energia Elétrica	0,00	90.000,00	550.000,00	640.000,00
752 1501	DESENVOLVIMENTO URBANO E RURAL	0,00	90.000,00	0,00	90.000,00
2.1501.1116.0000	IMPLANTAÇÃO E MANUTENÇÃO DE SISTEMA DE ENERGIA FOTOVOLTAICA EM PRÉDIOS PÚBLICOS	0,00	60.000,00	0,00	60.000,00
752 1502	AMPLIAÇÃO E MANUTENÇÃO DOS SERVIÇOS URBANOS	0,00	30.000,00	550.000,00	580.000,00
5.752.1502.1117.0000	EXPANSÃO DA ILUMINAÇÃO PÚBLICA	0,00	30.000,00	0,00	30.000,00
5.752.1502.2124.0000	MANUTENÇÃO, MELHORIA E EFICIENTIZAÇÃO DA ILUMINAÇÃO PÚBLICA	0,00	0,00	550.000,00	550.000,00
	Transporte	0,00	300.000,00	100.000,00	400.000,00
782	Transporte Rodoviário	0,00	300.000,00	100.000,00	400.000,00
782 0601	SEGURANÇA PÚBLICA PARA TODOS	0,00	0,00	50.000,00	50.000,00
782.0601.2122.0000	MANUTENÇÃO E MELHORIA DO TRÂNSITO	0,00	0,00	50.000,00	50.000,00
782 1501	DESENVOLVIMENTO URBANO E RURAL	0,00	300.000,00	50.000,00	350.000,00
782.1501.1113.0000	CONSTRUÇÃO, REFORMA E/OU AMPLIAÇÃO DE ABRIGOS PARA PASSAGEIROS, TAXISTAS E MOTOTAXISTAS	0,00	100.000,00	0,00	100.000,00
782.1501.1114.0000	CONSTRUÇÃO DE TERMINAL RODOVIÁRIO PARA O TRANSPORTE ALTERNATIVO	0,00	50.000,00	0,00	50.000,00
782.1501.1135.0000	CONSTRUÇÃO, REFORMA E/OU AMPLIAÇÃO DO TERMINAL RODOVIÁRIO DO MUNICÍPIO	0,00	150.000,00	0,00	150.000,00
26.782.1501.2165.0000	MANUTENÇÃO E INSTALAÇÃO DE SINALIZAÇÃO HORIZONTAL E VERTICAL EM VIAS URBANAS E RURAIS	0,00	0,00	50.000,00	50.000,00
27	Desporto e Lazer	0,00	373.000,00	180.000,00	553.000,00
27 812	Desporto Comunitário	0,00	373.000,00	180.000,00	553.000,00



assinado por: idUser 116

PORTAL DA TRANSPARENCIA
<http://ci.odp.it-solucoes.inf.br/transparencia/Municipal/download/24-20230113191830.pdf>



Prefeitura Municipal de Petrolândia

AVENIDA DOS TRES PODERES,141 - CNPJ:10106235/0001-16

Orçamento Programa - Exercício de 2023

Anexo 07

Página 9

PROGRAMA DE TRABALHO DO GOVERNO DEMONSTRATIVO DE FUNÇÕES, SUBFUNÇÕES E PROGRAMAS POR PROJETOS, ATIVIDADES E OPERAÇÕES ESPECIAIS (Inc.II, § 2º, Art.2º)

Código	Especificação	Operação Especial	Projetos	Atividades	T o t a l
27	Desporto e Lazer	0,00	373.000,00	180.000,00	553.000,00
27 812	Desporto Comunitário	0,00	373.000,00	180.000,00	553.000,00
27 812 1303	ESPORTE E CIDADANIA: O ESPORTE MUDANDO VIDAS	0,00	373.000,00	180.000,00	553.000,00
27.812.1303.1132.0000	CONSTRUÇÃO, REFORMA E/OU AMPLIAÇÃO DE QUADRAS, CAMPOS, ESTÁDIOS, PISTAS E CENTROS PARA A PRÁTICA DE ESPORTES	0,00	50.000,00	0,00	50.000,00
27.812.1303.1143.0000	CONSTRUÇÃO DE QUADRA DE ESPORTE AGROVILA 01 - ICÓ MANDANTES	0,00	323.000,00	0,00	323.000,00
13.2170.0000	MANUTENÇÃO E IMPLEMENTAÇÃO DAS AÇÕES DE ESPORTE E LAZER	0,00	0,00	180.000,00	180.000,00
Encargos Especiais		1.110.000,00	0,00	0,00	1.110.000,00
843	Serviço da Dívida Interna	1.000.000,00	0,00	0,00	1.000.000,00
843 0000	ENCARGOS ESPECIAIS	1.000.000,00	0,00	0,00	1.000.000,00
843.0000.0001.0000	GESTÃO DE PRECATÓRIOS E SENTENÇAS JUDICIAIS	150.000,00	0,00	0,00	150.000,00
843.0000.0002.0000	AMORTIZAÇÃO DE DÍVIDAS PÚBLICAS	850.000,00	0,00	0,00	850.000,00
846	Outros Encargos Especiais	110.000,00	0,00	0,00	110.000,00
846 0000	ENCARGOS ESPECIAIS	110.000,00	0,00	0,00	110.000,00
846.0000.0003.0000	INDENIZAÇÕES E RESTITUIÇÕES DIVERSAS	110.000,00	0,00	0,00	110.000,00
Reserva de Contingência		0,00	0,00	1.480.000,00	1.480.000,00
999	Reserva de Contingência	0,00	0,00	1.480.000,00	1.480.000,00
999 9999	RESERVA DE CONTINGÊNCIA	0,00	0,00	1.480.000,00	1.480.000,00
999.9999.2110.0000	RESERVA DE CONTINGÊNCIA	0,00	0,00	1.480.000,00	1.480.000,00
TOTAL		1.110.000,00	49.540.000,00	141.350.000,00	192.000.000,00



assinado por: idUser 116

POTAL DA TRANSPARENCIA
http://cibud.rs-solucoes.inf.br/transparencia/Municipal/download/24-20230111091830.pdf



Prefeitura Municipal de Petrolândia

AVENIDA DOS TRES PODERES,141 - CNPJ:10106235/0001-16

Orçamento Programa - Exercício de 2023

Anexo 07

Página 1

PROGRAMA DE TRABALHO DO GOVERNO DEMONSTRATIVO DE FUNÇÕES, SUBFUNÇÕES E PROGRAMAS POR PROJETOS, ATIVIDADES E OPERAÇÕES ESPECIAIS (Inc.II, § 2º, Art.2º)

Código	Especificação	Operação Especial	Projetos	Atividades	Total
01	Legislativa	0,00	0,00	6.265.000,00	6.265.000,00
01	031 Ação Legislativa	0,00	0,00	6.265.000,00	6.265.000,00
01	031 0005 DESENVOLVIMENTO LEGISLATIVO	0,00	0,00	6.265.000,00	6.265.000,00
01.031.0005.2001.0000	MANUTENÇÃO DAS AÇÕES LEGISLATIVAS	0,00	0,00	3.995.750,00	3.995.750,00
01.031.0005.2002.0000	MANUTENÇÃO DO CORPO DELIBERATIVO	0,00	0,00	1.925.000,00	1.925.000,00
01.031.0005.2003.0000	CONTRIBUIÇÃO PARA FORMAÇÃO DO PATRIMÔNIO PASEP	0,00	0,00	62.250,00	62.250,00
01.031.0005.2055.0000	MANUTENÇÃO DAS ATIVIDADES DO CONTROLE INTERNO - CÂMARA	0,00	0,00	282.000,00	282.000,00
	Judiciária	0,00	0,00	830.000,00	830.000,00
	02 Defesa do Interesse Público no Processo Judiciário	0,00	0,00	830.000,00	830.000,00
02	062 0403 GESTÃO DA SECRETARIA DE ASSUNTOS JURÍDICOS	0,00	0,00	830.000,00	830.000,00
02.062.0403.2105.0000	MANUTENÇÃO DAS ATIVIDADES DA SECRETARIA DE ASSUNTOS JURÍDICOS	0,00	0,00	830.000,00	830.000,00
	Administração	0,00	0,00	7.547.000,00	7.547.000,00
122	Administração Geral	0,00	0,00	4.737.000,00	4.737.000,00
122	0401 GESTÃO DO GABINETE DO PREFEITO	0,00	0,00	470.000,00	470.000,00
122.0401.2100.0000	MANUTENÇÃO DO GABINETE DO PREFEITO	0,00	0,00	470.000,00	470.000,00
122	0402 GESTÃO DA SECRETARIA DE GOVERNO	0,00	0,00	1.050.000,00	1.050.000,00
122.0402.2101.0000	MANUTENÇÃO DAS ATIVIDADES DA SECRETARIA DE GOVERNO	0,00	0,00	1.050.000,00	1.050.000,00
122	0404 GESTÃO DA SECRETARIA DE ADMINISTRAÇÃO	0,00	0,00	3.040.000,00	3.040.000,00
122.0404.2106.0000	MANUTENÇÃO DAS ATIVIDADES DA SECRETARIA DE ADMINISTRAÇÃO	0,00	0,00	2.980.000,00	2.980.000,00
122.0404.2109.0000	CONTRIBUIÇÕES A ENTIDADES ADMINISTRATIVAS (AMUPE, CNM, entre outras)	0,00	0,00	60.000,00	60.000,00
122	0407 SECRETARIA DE PLANEJAMENTO E GESTÃO	0,00	0,00	177.000,00	177.000,00
122.0407.2183.0000	MANUTENÇÃO DAS ATIVIDADES DA SECRETARIA DE PLANEJAMENTO E GESTÃO	0,00	0,00	177.000,00	177.000,00
	Administração Financeira	0,00	0,00	2.600.000,00	2.600.000,00
123	0405 GESTÃO DA SECRETARIA DE FINANÇAS E RECEITA MUNICIPAL	0,00	0,00	2.600.000,00	2.600.000,00
123.0405.2107.0000	MANUTENÇÃO DAS ATIVIDADES DA SECRETARIA DE FINANÇAS E RECEITA MUNICIPAL	0,00	0,00	1.000.000,00	1.000.000,00
123.0405.2108.0000	PAGAMENTO DE OBRIGAÇÕES TRIBUTÁRIAS E CONTRIBUTIVAS DO MUNICÍPIO - PASEP	0,00	0,00	1.600.000,00	1.600.000,00
	Controle Interno	0,00	0,00	110.000,00	110.000,00
124	0402 GESTÃO DA SECRETARIA DE GOVERNO	0,00	0,00	110.000,00	110.000,00
124.0402.2102.0000	MANUTENÇÃO DAS ATIVIDADES DO CONTROLE INTERNO	0,00	0,00	110.000,00	110.000,00
	Formação de Recursos Humanos	0,00	0,00	50.000,00	50.000,00
128	0404 GESTÃO DA SECRETARIA DE ADMINISTRAÇÃO	0,00	0,00	50.000,00	50.000,00
128.0404.2113.0000	CAPACITAÇÃO, TREINAMENTO E QUALIFICAÇÃO DE PESSOAL	0,00	0,00	50.000,00	50.000,00



assinado por: idUser 116

PORTAL DA TRANSPARENCIA
<http://cloud.it-solucoes.inf.br/transparenciaMunicipal/download/24-20230117091830.pdf>



Prefeitura Municipal de Petrolândia

AVENIDA DOS TRES PODERES,141 - CNPJ:10106235/0001-16

Orçamento Programa - Exercício de 2023

Anexo 07

Página 2

PROGRAMA DE TRABALHO DO GOVERNO DEMONSTRATIVO DE FUNÇÕES, SUBFUNÇÕES E PROGRAMAS POR PROJETOS, ATIVIDADES E OPERAÇÕES ESPECIAIS (Inc.II, § 2º, Art.2º)

Código	Especificação	Operação Especial	Projetos	Atividades	Total
04	Administração	0,00	0,00	7.547.000,00	7.547.000,00
04 423	Assistência aos Povos Indígenas	0,00	0,00	50.000,00	50.000,00
04 423 0402	GESTÃO DA SECRETARIA DE GOVERNO	0,00	0,00	50.000,00	50.000,00
04.423.0402.2103.0000	MANUTENÇÃO DAS ATIVIDADES DA SECRETARIA DE ASSUNTOS INDIGENAS	0,00	0,00	50.000,00	50.000,00
06	Segurança Pública	0,00	80.000,00	2.490.000,00	2.570.000,00
06	Defesa Civil	0,00	80.000,00	2.490.000,00	2.570.000,00
06 0601	SEGURANÇA PÚBLICA PARA TODOS	0,00	80.000,00	2.490.000,00	2.570.000,00
06.1106.0000	CONSTRUÇÃO, REFORMA E/OU AMPLIAÇÃO DA SEDE DA GUARDA MUNICIPAL	0,00	30.000,00	0,00	30.000,00
06.182.0601.1107.0000	AQUISIÇÃO DE EQUIPAMENTOS E MATERIAL PARA CENTRAL DE VÍDEO MONITORAMENTO	0,00	50.000,00	0,00	50.000,00
06.182.0601.2119.0000	MANUTENÇÃO DAS ATIVIDADES DA SECRETARIA DE SEGURANÇA CIDADÃ	0,00	0,00	110.000,00	110.000,00
06.182.0601.2120.0000	MANUTENÇÃO DAS ATIVIDADES DA GUARDA MUNICIPAL	0,00	0,00	2.330.000,00	2.330.000,00
06.182.0601.2121.0000	CAPACITAÇÃO E TREINAMENTO DE PESSOAL	0,00	0,00	50.000,00	50.000,00
08	Assistência Social	0,00	190.000,00	5.942.000,00	6.132.000,00
08 122	Administração Geral	0,00	50.000,00	1.470.000,00	1.520.000,00
08 122 0802	GESTÃO DA ASSISTÊNCIA SOCIAL	0,00	50.000,00	1.405.000,00	1.455.000,00
08.122.0802.1120.0000	CONSTRUÇÃO, REFORMA E/OU AMPLIAÇÃO DO FUNDO MUNICIPAL DE ASSISTÊNCIA SOCIAL	0,00	50.000,00	0,00	50.000,00
08.122.0802.2128.0000	MANUTENÇÃO DAS ATIVIDADES DO FUNDO MUNICIPAL DE ASSISTÊNCIA SOCIAL	0,00	0,00	1.325.000,00	1.325.000,00
08.122.0802.2130.0000	PROMOÇÃO E EXECUÇÃO DE EVENTOS SOCIO ASSISTENCIAIS	0,00	0,00	80.000,00	80.000,00
08 122 0803	APOIO AO CONTROLE SOCIAL	0,00	0,00	65.000,00	65.000,00
08.122.0803.2129.0000	MANUTENÇÃO DO CONSELHO DE ASSISTÊNCIA SOCIAL	0,00	0,00	65.000,00	65.000,00
08 241	Assistência ao Idoso	0,00	0,00	42.000,00	42.000,00
08 241 0802	GESTÃO DA ASSISTÊNCIA SOCIAL	0,00	0,00	42.000,00	42.000,00
08.241.0802.2181.0000	MANUTENÇÃO DAS ATIVIDADES DO FUNDO MUNICIPAL DOS DIREITOS DO IDOSO	0,00	0,00	42.000,00	42.000,00
08 242	Assistência ao Portador de Deficiência	0,00	0,00	10.000,00	10.000,00
08 242 0806	ATENÇÃO À CRIANÇA E AO ADOLESCENTE	0,00	0,00	10.000,00	10.000,00
08.242.0806.2135.0000	MANUTENÇÃO DO BENEFÍCIO DE PRESTAÇÃO CONTINUADA - BPC NA ESCOLA	0,00	0,00	10.000,00	10.000,00
08 243	Assistência à Criança e ao Adolescente	0,00	0,00	2.150.000,00	2.150.000,00
08 243 0402	GESTÃO DA SECRETARIA DE GOVERNO	0,00	0,00	750.000,00	750.000,00
08.243.0402.2104.0000	MANUTENÇÃO DAS ATIVIDADES DO CONSELHO TUTELAR	0,00	0,00	750.000,00	750.000,00
08 243 0801	GESTÃO DO FUNDO MUNICIPAL DA CRIANÇA E DO ADOLESCENTE	0,00	0,00	155.000,00	155.000,00
08.243.0801.2127.0000	MANUTENÇÃO DAS ATIVIDADES DO FUNDO MUNICIPAL DA CRIANÇA E DO ADOLESCENTE	0,00	0,00	155.000,00	155.000,00



assinado por: idUser 116

PORTAL DA TRANSPARENCIA
<http://civildadosolucoes.inf.br/transparencia/municipal/download/21-202301131091880.pdf>



Prefeitura Municipal de Petrolândia

AVENIDA DOS TRES PODERES,141 - CNPJ:10106235/0001-16

Orçamento Programa - Exercício de 2023

Anexo 07

Página 3

PROGRAMA DE TRABALHO DO GOVERNO DEMONSTRATIVO DE FUNÇÕES, SUBFUNÇÕES E PROGRAMAS POR PROJETOS, ATIVIDADES E OPERAÇÕES ESPECIAIS (Inc.II, § 2º, Art.2º)

Código	Especificação	Operação Especial	Projetos	Atividades	Total
08	Assistência Social	0,00	190.000,00	5.942.000,00	6.132.000,00
08	243 Assistência à Criança e ao Adolescente	0,00	0,00	2.150.000,00	2.150.000,00
08	243 0806 ATENÇÃO À CRIANÇA E AO ADOLESCENTE	0,00	0,00	1.245.000,00	1.245.000,00
08.243.0806.2136.0000	MANUTENÇÃO DO PROGRAMA DE AÇÕES ESTRATÉGICAS DE ERRADICAÇÃO DO TRABALHO INFANTIL - AEPETI	0,00	0,00	260.000,00	260.000,00
08.243.0806.2137.0000	MANUTENÇÃO DO PROGRAMA CRIANÇA FELIZ / PRIMEIRA INFÂNCIA NO SUAS	0,00	0,00	985.000,00	985.000,00
4	Assistência Comunitária	0,00	90.000,00	1.930.000,00	2.020.000,00
4	0804 IMPLEMENTAÇÃO DAS AÇÕES DE PROTEÇÃO SOCIAL BÁSICA	0,00	55.000,00	1.055.000,00	1.110.000,00
04.1121.0000	CONSTRUÇÃO, REFORMA E/OU AMPLIAÇÃO EM IMÓVEIS VINCULADOS A PROTEÇÃO SOCIAL BÁSICA	0,00	55.000,00	0,00	55.000,00
04.2131.0000	MANUTENÇÃO DAS ATIVIDADES DO PROGRAMA BOLSA FAMÍLIA - IGD/PBF	0,00	0,00	310.000,00	310.000,00
08.244.0804.2132.0000	MANUTENÇÃO DAS ATIVIDADES DO SISTEMA ÚNICO DE ASSISTÊNCIA SOCIAL - IGD/SUAS	0,00	0,00	55.000,00	55.000,00
08.244.0804.2133.0000	MANUTENÇÃO DAS ATIVIDADES DOS PROGRAMAS DE PROTEÇÃO SOCIAL BÁSICA-PAIFI/CRAS/SERVIÇO DE CONVIVÊNCIA	0,00	0,00	690.000,00	690.000,00
08	244 0805 IMPLEMENTAÇÃO DAS AÇÕES DE PROTEÇÃO SOCIAL ESPECIAL	0,00	35.000,00	315.000,00	350.000,00
08.244.0805.1122.0000	CONSTRUÇÃO, REFORMA E/OU AMPLIAÇÃO EM IMÓVEIS VINCULADOS A PROTEÇÃO SOCIAL ESPECIAL	0,00	35.000,00	0,00	35.000,00
08.244.0805.2134.0000	MANUTENÇÃO DAS ATIVIDADES DOS PROGRAMAS DE PROTEÇÃO SOCIAL ESPECIAL-PAEFI / CREAS / CASA DE ACOLHIMENTO	0,00	0,00	275.000,00	275.000,00
08.244.0805.2143.0000	MANUTENÇÃO DAS ATIVIDADES DA COORDENADORIA DA MULHER	0,00	0,00	40.000,00	40.000,00
08	244 0807 ACOLHIMENTO INSTITUCIONAL	0,00	0,00	120.000,00	120.000,00
08.244.0807.2138.0000	MANUTENÇÃO DO PROGRAMA DE APOIO AO ACOLHIMENTO INSTITUCIONAL	0,00	0,00	120.000,00	120.000,00
08	244 0808 APOIO ASSISTENCIAL E BENEFÍCIOS EVENTUAIS	0,00	0,00	440.000,00	440.000,00
08.244.0808.2139.0000	ASSISTÊNCIA EMERGENCIAL ÀS VÍTIMAS DE CALAMIDADES	0,00	0,00	140.000,00	140.000,00
08.244.0808.2140.0000	MANUTENÇÃO DO PROGRAMA DE BENEFÍCIOS EVENTUAIS	0,00	0,00	300.000,00	300.000,00
08	306 Alimentação e Nutrição	0,00	50.000,00	290.000,00	340.000,00
08	306 0810 SEGURANÇA ALIMENTAR E NUTRICIONAL	0,00	50.000,00	290.000,00	340.000,00
08.306.0810.1136.0000	CONSTRUÇÃO, REFORMA E/OU AMPLIAÇÃO DA COZINHA COMUNITÁRIA	0,00	50.000,00	0,00	50.000,00
08.306.0810.2142.0000	MANUTENÇÃO DAS ATIVIDADES DE SEGURANÇA ALIMENTAR E NUTRICIONAL, INCLUINDO COZINHA COMUNITÁRIA	0,00	0,00	290.000,00	290.000,00
08	334 Fomento ao Trabalho	0,00	0,00	50.000,00	50.000,00
08	334 0809 INCLUSÃO PRODUTIVA E GERAÇÃO DE TRABALHO E RENDA	0,00	0,00	50.000,00	50.000,00
08.334.0809.2141.0000	MANUTENÇÃO DO PROGRAMA DE INCLUSÃO PRODUTIVA E GERAÇÃO DE EMPREGO E RENDA	0,00	0,00	50.000,00	50.000,00
10	Saúde	0,00	1.050.000,00	40.403.000,00	41.453.000,00
10	122 Administração Geral	0,00	180.000,00	4.710.000,00	4.890.000,00



assinado por: idUser 116

PORTAL DA TRANSPARENCIA
<http://ci.oid.iti-solucoesinf.br/transparenciaMunicipal/dwnload/24-20230111091830.pdf>



Prefeitura Municipal de Petrolândia

AVENIDA DOS TRES PODERES,141 - CNPJ:10106235/0001-16

Orçamento Programa - Exercício de 2023

Anexo 07

Página 4

PROGRAMA DE TRABALHO DO GOVERNO DEMONSTRATIVO DE FUNÇÕES, SUBFUNÇÕES E PROGRAMAS POR PROJETOS, ATIVIDADES E OPERAÇÕES ESPECIAIS (Inc.II, § 2º, Art.2º)

Código	Especificação	Operação Especial	Projetos	Atividades	T o t a l
10	Saúde	0,00	1.050.000,00	40.403.000,00	41.453.000,00
10	122 Administração Geral	0,00	180.000,00	4.710.000,00	4.890.000,00
10	122 1001 EXCELÊNCIA NA GESTÃO DA SAÚDE	0,00	180.000,00	4.710.000,00	4.890.000,00
10.122.1001.1123.0000	CONSTRUÇÃO, REFORMA E/OU AMPLIAÇÃO DA SECRETARIA DE SAÚDE	0,00	180.000,00	0,00	180.000,00
10.122.1001.2144.0000	MANUTENÇÃO DAS ATIVIDADES DA SECRETARIA DE SAÚDE	0,00	0,00	4.560.000,00	4.560.000,00
10.122.1001.2145.0000	CAPACITAÇÃO, TREINAMENTO E QUALIFICAÇÃO DE SERVIDORES	0,00	0,00	80.000,00	80.000,00
10.122.1001.2146.0000	MANUTENÇÃO DO CONSELHO MUNICIPAL DE SAÚDE	0,00	0,00	70.000,00	70.000,00
10	Atenção Básica	0,00	370.000,00	11.958.000,00	12.328.000,00
10	1002 PETROLÂNDIA COM MAIS SAÚDE	0,00	370.000,00	11.958.000,00	12.328.000,00
10.1002.1124.0000	CONSTRUÇÃO, REFORMA E/OU AMPLIAÇÃO DE UNIDADES DE ATENÇÃO PRIMÁRIA À SAÚDE	0,00	100.000,00	0,00	100.000,00
10.1002.1139.0000	REFORMA DO PSF - AGROVILA ICÓ-MANDANTES	0,00	120.000,00	0,00	120.000,00
10.1002.1140.0000	REFORMA PSF SANTA INÊS (QUADRA 05)	0,00	100.000,00	0,00	100.000,00
10.1002.1141.0000	EXTENÇÃO DO PSF AGROVILA 01, COM IMPLANTAÇÃO JUNTO A AGROVILA 02 - BLOCO 02	0,00	50.000,00	0,00	50.000,00
10.1002.2147.0000	MANUTENÇÃO DAS AÇÕES DE ATENÇÃO PRIMÁRIA À SAÚDE	0,00	0,00	11.958.000,00	11.958.000,00
10	302 Assistência Hospitalar e Ambulatorial	0,00	500.000,00	21.900.000,00	22.400.000,00
10	302 1003 CUIDA PETROLÂNDIA	0,00	500.000,00	21.900.000,00	22.400.000,00
10.1002.1003.1125.0000	CONSTRUÇÃO, REFORMA E/OU AMPLIAÇÃO DE UNIDADES DE ATENÇÃO ESPECIALIZADA EM SAÚDE	0,00	150.000,00	0,00	150.000,00
10.1002.1003.1138.0000	CONSTRUÇÃO DO CER-II (CENTRO DE ESPECIALIZAÇÃO E REFERÊNCIA)	0,00	350.000,00	0,00	350.000,00
10.1002.1003.2148.0000	MANUTENÇÃO DAS AÇÕES DE ATENÇÃO ESPECIALIZADA E HOSPITALAR	0,00	0,00	21.900.000,00	21.900.000,00
10	303 Suporte Profilático e Terapêutico	0,00	0,00	700.000,00	700.000,00
10	303 1006 ASSISTÊNCIA FARMACÉUTICA	0,00	0,00	700.000,00	700.000,00
10.303.1006.2149.0000	MANUTENÇÃO DO PROGRAMA DE ASSISTÊNCIA FARMACÉUTICA E INSUMOS	0,00	0,00	700.000,00	700.000,00
10	304 Vigilância Sanitária	0,00	0,00	125.000,00	125.000,00
10	304 1005 VIGILÂNCIA SANITÁRIA	0,00	0,00	125.000,00	125.000,00
10.304.1005.2150.0000	MANUTENÇÃO DAS ATIVIDADES DA VIGILÂNCIA SANITÁRIA	0,00	0,00	125.000,00	125.000,00
10	305 Vigilância Epidemiológica	0,00	0,00	1.010.000,00	1.010.000,00
10	305 1004 VIGILÂNCIA EM SAÚDE	0,00	0,00	1.010.000,00	1.010.000,00
10.305.1004.2151.0000	MANUTENÇÃO DAS ATIVIDADES DA VIGILÂNCIA EPIDEMIOLÓGICA E AMBIENTAL EM SAÚDE	0,00	0,00	1.010.000,00	1.010.000,00
12	Educação	0,00	11.250.000,00	52.908.000,00	64.158.000,00
12	306 Alimentação e Nutrição	0,00	0,00	1.210.000,00	1.210.000,00
12	306 1202 ENSINO FUNDAMENTAL DE QUALIDADE	0,00	0,00	1.210.000,00	1.210.000,00
12.306.1202.2153.0000	MANUTENÇÃO DO PROGRAMA DE ALIMENTAÇÃO ESCOLAR	0,00	0,00	1.210.000,00	1.210.000,00
12	361 Ensino Fundamental	0,00	7.250.000,00	43.383.000,00	50.633.000,00



assinado por: idUser 116

PORTAL DA TRANSPARÊNCIA
http://obaud.it-solucoes.inf.br/transparencia/Municipal/download/24-20230711091830.pdf



Prefeitura Municipal de Petrolândia

AVENIDA DOS TRES PODERES,141 - CNPJ:10106235/0001-16

Orçamento Programa - Exercício de 2023

Anexo 07

Página 5

PROGRAMA DE TRABALHO DO GOVERNO DEMONSTRATIVO DE FUNÇÕES, SUBFUNÇÕES E PROGRAMAS POR PROJETOS, ATIVIDADES E OPERAÇÕES ESPECIAIS (Inc.II, § 2º, Art.2º)

Código	Especificação	Operação Especial	Projetos	Atividades	T o t a l
12	Educação	0,00	11.250.000,00	52.908.000,00	64.158.000,00
12	361 Ensino Fundamental	0,00	7.250.000,00	43.383.000,00	50.633.000,00
12	361 1201 GESTÃO DA SECRETARIA DE EDUCAÇÃO	0,00	450.000,00	770.000,00	1.220.000,00
12.361.1201.1126.0000	CONSTRUÇÃO, REFORMA E/OU AMPLIAÇÃO DA SECRETARIA DE EDUCAÇÃO	0,00	400.000,00	0,00	400.000,00
12.361.1201.1134.0000	AQUISIÇÃO E DESAPROPRIAÇÃO DE IMÓVEIS PARA EDUCAÇÃO	0,00	50.000,00	0,00	50.000,00
01.2152.0000	MANUTENÇÃO DAS ATIVIDADES DA SECRETARIA DE EDUCAÇÃO	0,00	0,00	770.000,00	770.000,00
1	1202 ENSINO FUNDAMENTAL DE QUALIDADE	0,00	6.800.000,00	42.613.000,00	49.413.000,00
02.1101.0000	CONSTRUÇÃO, REFORMA E/OU AMPLIAÇÃO DE UNIDADES ESCOLARES DO ENSINO FUNDAMENTAL, INCLUINDO QUADRAS	0,00	6.800.000,00	0,00	6.800.000,00
2.361.1202.2154.0000	MANUTENÇÃO DO PROGRAMA DE TRANSPORTE ESCOLAR	0,00	0,00	2.103.000,00	2.103.000,00
2.361.1202.2155.0000	MANUTENÇÃO DO PROGRAMA SALÁRIO EDUCAÇÃO	0,00	0,00	1.025.000,00	1.025.000,00
2.361.1202.2156.0000	MANUTENÇÃO DO ENSINO FUNDAMENTAL	0,00	0,00	3.072.000,00	3.072.000,00
2.361.1202.2159.0000	MANUTENÇÃO DO ENSINO FUNDAMENTAL - FUNDEB 30%	0,00	0,00	10.713.000,00	10.713.000,00
2.361.1202.2160.0000	MANUTENÇÃO DO ENSINO FUNDAMENTAL - FUNDEB 70%	0,00	0,00	25.500.000,00	25.500.000,00
2.361.1202.2178.0000	CAPACITAÇÃO, TREINAMENTO E QUALIFICAÇÃO DE PESSOAL	0,00	0,00	100.000,00	100.000,00
2.361.1202.2180.0000	CAPACITAÇÃO, TREINAMENTO E QUALIFICAÇÃO DE SERVIDORES	0,00	0,00	100.000,00	100.000,00
364	Ensino Superior	0,00	0,00	1.020.000,00	1.020.000,00
364 1204 APOIO AO ENSINO SUPERIOR		0,00	0,00	1.020.000,00	1.020.000,00
2.364.1204.2157.0000	INCENTIVO AO ENSINO SUPERIOR	0,00	0,00	1.020.000,00	1.020.000,00
365	Educação Infantil	0,00	4.000.000,00	6.555.000,00	10.555.000,00
365 1203 ENSINO INFANTIL DE QUALIDADE		0,00	4.000.000,00	6.555.000,00	10.555.000,00
2.365.1203.1102.0000	CONSTRUÇÃO, REFORMA E/OU AMPLIAÇÃO DE UNIDADES ESCOLARES DO ENSINO INFANTIL, INCLUINDO QUADRAS	0,00	4.000.000,00	0,00	4.000.000,00
2.365.1203.2158.0000	MANUTENÇÃO DO ENSINO INFANTIL	0,00	0,00	880.000,00	880.000,00
2.365.1203.2161.0000	MANUTENÇÃO DO ENSINO INFANTIL - FUNDEB 30%	0,00	0,00	525.000,00	525.000,00
2.365.1203.2162.0000	MANUTENÇÃO DO ENSINO INFANTIL - FUNDEB 70%	0,00	0,00	5.150.000,00	5.150.000,00
366	Educação de Jovens e Adultos	0,00	0,00	660.000,00	660.000,00
366 1205 EDUCAÇÃO DE JOVENS E ADULTOS		0,00	0,00	660.000,00	660.000,00
2.366.1205.2163.0000	MANUTENÇÃO DO ENSINO DE JOVENS E ADULTOS - FUNDEB 30%	0,00	0,00	30.000,00	30.000,00
2.366.1205.2164.0000	MANUTENÇÃO DO ENSINO DE JOVENS E ADULTOS - FUNDEB 70%	0,00	0,00	630.000,00	630.000,00
367	Educação Especial	0,00	0,00	80.000,00	80.000,00
367 1206 EDUCAÇÃO ESPECIAL E ACESSIBILIDADE		0,00	0,00	80.000,00	80.000,00
2.367.1206.2179.0000	MANUTENÇÃO DA EDUCAÇÃO ESPECIAL INCLUSIVA	0,00	0,00	80.000,00	80.000,00
13	Cultura	0,00	180.000,00	5.745.000,00	5.925.000,00
13	392 Difusão Cultural	0,00	180.000,00	5.745.000,00	5.925.000,00
13	392 1301 GESTÃO DA SECRETARIA DE CULTURA, ESPORTE E LAZER	0,00	0,00	545.000,00	545.000,00
13.392.1301.2168.0000	MANUTENÇÃO DAS ATIVIDADES DA SECRETARIA DE CULTURA, ESPORTE E LAZER	0,00	0,00	545.000,00	545.000,00



assinado por: idUser 116

PORTAL DA TRANSPARÊNCIA
<http://cibund.it-solucoes.inf.br/transparenciaMunicipal/download/24-20230111091830.pdf>



Prefeitura Municipal de Petrolândia

AVENIDA DOS TRES PODERES, 141 - CNPJ:10106235/0001-16

Orçamento Programa - Exercício de 2023

Anexo 07

Página 6

PROGRAMA DE TRABALHO DO GOVERNO DEMONSTRATIVO DE FUNÇÕES, SUBFUNÇÕES E PROGRAMAS POR PROJETOS, ATIVIDADES E OPERAÇÕES ESPECIAIS (Inc.II, § 2º, Art.2º)

Código	Especificação	Operação Especial	Projetos	Atividades	T o t a l
13	Cultura	0,00	180.000,00	5.745.000,00	5.925.000,00
13	392 Difusão Cultural	0,00	180.000,00	5.745.000,00	5.925.000,00
13	392 1302 INFRAESTRUTURA DE APOIO À CULTURA, ESPORTE E LAZER	0,00	150.000,00	0,00	150.000,00
13.392.1302.1130.0000	CONSTRUÇÃO, REFORMA E/OU AMPLIAÇÃO DE PÁTIO DE EVENTOS, ESPAÇOS CULTURAIS E CENTRO DE CONVENÇÕES	0,00	150.000,00	0,00	150.000,00
2	1304 PROGRAMA CULTURA VIVA	0,00	30.000,00	50.000,00	80.000,00
04.1131.0000	CONSTRUÇÃO, REFORMA E/OU AMPLIAÇÃO DE BIBLIOTECA, MUSEUS, MEMORIAIS E CENTROS DE ARTESANATO E CULTURA	0,00	30.000,00	0,00	30.000,00
04.2171.0000	MANUTENÇÃO DA BIBLIOTECA, MEMORIAL, ESPAÇOS E CENTROS DE CULTURA	0,00	0,00	50.000,00	50.000,00
13	392 1306 PROMOÇÃO DE EVENTOS CÍVICOS, ARTÍSTICOS E CULTURAIS	0,00	0,00	5.150.000,00	5.150.000,00
13.392.1306.2169.0000	PROMOÇÃO E EXECUÇÃO DE FESTIVIDADES CÍVICAS, FOLCLÓRICAS, ARTÍSTICAS, CULTURAIS E OUTROS	0,00	0,00	5.150.000,00	5.150.000,00
	Urbanismo	0,00	34.237.000,00	11.165.000,00	45.402.000,00
451	Infra-Estrutura Urbana	0,00	34.207.000,00	4.450.000,00	38.657.000,00
451 1501	DESENVOLVIMENTO URBANO E RURAL	0,00	34.007.000,00	4.450.000,00	38.457.000,00
15.451.1501.1108.0000	AQUISIÇÃO E DESAPROPRIAÇÕES DE IMÓVEIS	0,00	50.000,00	0,00	50.000,00
15.451.1501.1109.0000	CONSTRUÇÃO, REFORMA E/OU AMPLIAÇÃO EM PRAÇAS, PARQUES, JARDINS E ÁREAS DE LAZER	0,00	700.000,00	0,00	700.000,00
15.451.1501.1110.0000	CONSTRUÇÃO, REFORMA, AMPLIAÇÃO E RECUPERAÇÃO DE PRÉDIOS E ESPAÇOS PÚBLICOS	0,00	297.000,00	0,00	297.000,00
15.451.1501.1111.0000	OBRAS DE PAVIMENTAÇÃO ASFALTICA, CALÇAMENTO E MEIO-FIO	0,00	32.600.000,00	0,00	32.600.000,00
15.451.1501.1112.0000	CONSTRUÇÃO E MANUTENÇÃO DE OBRAS DE INFRAESTRUTURA (ESTRADAS, PONTES, PASSARELAS, PASSAGENS MOLHADAS E OUTROS)	0,00	30.000,00	0,00	30.000,00
15.451.1501.1142.0000	REFORMA DA DELEGACIA DE POLÍCIA CIVIL	0,00	180.000,00	0,00	180.000,00
15.451.1501.1144.0000	PAVIMENTAÇÃO DAS RUAS (VILA DO SOSSÊGO)	0,00	150.000,00	0,00	150.000,00
15.451.1501.2123.0000	MANUTENÇÃO DAS ATIVIDADES DA SECRETARIA DE INFRAESTRUTURA	0,00	0,00	4.450.000,00	4.450.000,00
15	451 1502 AMPLIAÇÃO E MANUTENÇÃO DOS SERVIÇOS URBANOS	0,00	200.000,00	0,00	200.000,00
15.451.1502.1115.0000	CONSTRUÇÃO, REFORMA E/OU AMPLIAÇÃO DE CEMITÉRIOS	0,00	200.000,00	0,00	200.000,00
5	452 Serviços Urbanos	0,00	30.000,00	6.715.000,00	6.745.000,00
15	452 1502 AMPLIAÇÃO E MANUTENÇÃO DOS SERVIÇOS URBANOS	0,00	30.000,00	6.715.000,00	6.745.000,00
15.452.1502.1129.0000	AMPLIAÇÃO DA REDE DE ABASTECIMENTO D'ÁGUA E INSTALAÇÃO DE LAGOAS DE DECANTAÇÃO	0,00	30.000,00	0,00	30.000,00
15.452.1502.2125.0000	MANUTENÇÃO DA SECRETARIA DE SERVIÇOS URBANOS	0,00	0,00	6.615.000,00	6.615.000,00
15.452.1502.2167.0000	MANUTENÇÃO DA REDE DE ABASTECIMENTO D'ÁGUA	0,00	0,00	100.000,00	100.000,00
17	Saneamento	0,00	210.000,00	100.000,00	310.000,00
17	512 Saneamento Básico Urbano	0,00	210.000,00	100.000,00	310.000,00
17	512 1502 AMPLIAÇÃO E MANUTENÇÃO DOS SERVIÇOS URBANOS	0,00	210.000,00	100.000,00	310.000,00
17.512.1502.1118.0000	CONSTRUÇÃO E AMPLIAÇÃO DO SANEAMENTO BÁSICO	0,00	210.000,00	0,00	210.000,00
17.512.1502.2126.0000	MANUTENÇÃO DO SANEAMENTO BÁSICO	0,00	0,00	100.000,00	100.000,00



assinado por: idUser 116
<http://cloud.it-solucoes.inf.br/transparenciaMunicipal/download/24-20230111091830.pdf>

PORTAL DA TRANSPARENCIA



Prefeitura Municipal de Petrolândia

AVENIDA DOS TRES PODERES, 141 - CNPJ: 10.106.235/0001-16

Orçamento Programa - Exercício de 2023

Anexo 07

Página 7

PROGRAMA DE TRABALHO DO GOVERNO DEMONSTRATIVO DE FUNÇÕES, SUBFUNÇÕES E PROGRAMAS POR PROJETOS, ATIVIDADES E OPERAÇÕES ESPECIAIS (Inc. II, § 2º, Art. 2º)

Código	Especificação	Operação Especial	Projetos	Atividades	Total
18	Gestão Ambiental	0,00	0,00	3.785.000,00	3.785.000,00
18	122 Administração Geral	0,00	0,00	2.760.000,00	2.760.000,00
18	122 0406 GESTÃO DA SECRETARIA DE AGRICULTURA E MEIO AMBIENTE	0,00	0,00	2.760.000,00	2.760.000,00
18.122.0406.2115.0000	MANUTENÇÃO DAS ATIVIDADES DA SECRETARIA DE AGRICULTURA E MEIO AMBIENTE	0,00	0,00	2.760.000,00	2.760.000,00
11	Infra-Estrutura Urbana	0,00	0,00	1.000.000,00	1.000.000,00
11	1501 DESENVOLVIMENTO URBANO E RURAL	0,00	0,00	1.000.000,00	1.000.000,00
11.1501.2166.0000	MANUTENÇÃO DO ATERRO DE RESÍDUOS SÓLIDOS E USINA DE COMPOSTAGEM	0,00	0,00	1.000.000,00	1.000.000,00
18	541 Preservação e Conservação Ambiental	0,00	0,00	25.000,00	25.000,00
18	541 2003 GESTÃO AMBIENTAL	0,00	0,00	25.000,00	25.000,00
18.541.2003.2118.0000	MANUTENÇÃO DAS ATIVIDADES DE PRESERVAÇÃO E EDUCAÇÃO AMBIENTAL	0,00	0,00	25.000,00	25.000,00
20	Agricultura	0,00	880.000,00	1.280.000,00	2.160.000,00
20	605 Abastecimento	0,00	150.000,00	1.040.000,00	1.190.000,00
20	605 2001 ÁGUA PARA TODOS	0,00	150.000,00	1.040.000,00	1.190.000,00
20.605.2001.1103.0000	CONSTRUÇÃO E RECUPERAÇÃO DE POÇOS, CISTERNAS, BARREIROS, AÇUDES E BARRAGENS	0,00	150.000,00	0,00	150.000,00
20.605.2001.2116.0000	MANUTENÇÃO E AMPLIAÇÃO DAS AÇÕES DE ABASTECIMENTO D'ÁGUA	0,00	0,00	1.040.000,00	1.040.000,00
20	606 Extensão Rural	0,00	0,00	210.000,00	210.000,00
20	606 2002 TERRA PRODUTIVA	0,00	0,00	210.000,00	210.000,00
20.606.2002.2117.0000	FOMENTO E APOIO A AGRICULTORES E PRODUTORES RURAIS	0,00	0,00	210.000,00	210.000,00
20	608 Promoção da Produção Agropecuária	0,00	730.000,00	30.000,00	760.000,00
20	608 2004 COMERCIALIZAÇÃO	0,00	620.000,00	0,00	620.000,00
20.608.2004.1104.0000	CONSTRUÇÃO DE CENTRO DE AGRONEGÓCIOS - CEAPE	0,00	600.000,00	0,00	600.000,00
20.608.2004.1137.0000	OBRAS DE APOIO A AGRICULTORES E PRODUTORES RURAIS	0,00	20.000,00	0,00	20.000,00
20	608 2005 MELHORAMENTO AGROPECUÁRIO	0,00	110.000,00	30.000,00	140.000,00
20.608.2005.1105.0000	CONSTRUÇÃO E INSTALAÇÃO DA FEIRA DE ANIMAIS, BEM COMO REFORMA E AMPLIAÇÃO DO PARQUE DE VAQUEJADA	0,00	110.000,00	0,00	110.000,00
20.608.2005.2177.0000	MANUTENÇÃO E APOIO DAS ATIVIDADES AGROPECUÁRIAS, CRIADORES E PECUARISTAS	0,00	0,00	30.000,00	30.000,00
23	Comércio e Serviços	0,00	700.000,00	580.000,00	1.280.000,00
23	122 Administração Geral	0,00	0,00	380.000,00	380.000,00
23	122 2301 GESTÃO DA SECRETARIA DE TURISMO E DESENVOLVIMENTO ECONÔMICO	0,00	0,00	380.000,00	380.000,00
23.122.2301.2172.0000	MANUTENÇÃO DAS ATIVIDADES DA SECRETARIA DE TURISMO E DESENVOLVIMENTO ECONÔMICO	0,00	0,00	380.000,00	380.000,00
23	691 Promoção Comercial	0,00	100.000,00	80.000,00	180.000,00



assinado por: idUser: 116

PORTAL DA TRANSPARÊNCIA
<http://civildat-solucoes.inf.br/transparenciaMunicipal/download/24-20230111091830.pdf>



Prefeitura Municipal de Petrolândia

AVENIDA DOS TRES PODERES,141 - CNPJ:10106235/0001-16

Orçamento Programa - Exercício de 2023
Anexo 07
Página 8

PROGRAMA DE TRABALHO DO GOVERNO DEMONSTRATIVO DE FUNÇÕES, SUBFUNÇÕES E PROGRAMAS POR PROJETOS, ATIVIDADES E OPERAÇÕES ESPECIAIS (Inc.II, § 2º, Art.2º)

Código	Especificação	Operação Especial	Projetos	Atividades	Total
23	Comércio e Serviços	0,00	700.000,00	580.000,00	1.280.000,00
23	691 Promoção Comercial	0,00	100.000,00	80.000,00	180.000,00
23	691 1502 AMPLIAÇÃO E MANUTENÇÃO DOS SERVIÇOS URBANOS	0,00	100.000,00	0,00	100.000,00
23.691.1502.1119.0000	CONSTRUÇÃO, REFORMA E/OU AMPLIAÇÃO DE MERCADOS, MATADOUROS, AÇOUQUES E FEIRA LIVRE	0,00	100.000,00	0,00	100.000,00
23	691 2301 GESTÃO DA SECRETARIA DE TURISMO E DESENVOLVIMENTO ECONÔMICO	0,00	0,00	80.000,00	80.000,00
301.2173.0000	MANUTENÇÃO DAS ATIVIDADES DE AQUICULTURA E PESCA	0,00	0,00	30.000,00	30.000,00
301.2175.0000	IMPLANTAÇÃO E MANUTENÇÃO DA SALA DO EMPREENDEDOR	0,00	0,00	50.000,00	50.000,00
05	Turismo	0,00	600.000,00	120.000,00	720.000,00
23	095 2302 DESENVOLVIMENTO DO TURISMO	0,00	600.000,00	120.000,00	720.000,00
23.695.2302.1133.0000	CONSTRUÇÃO, REFORMA E/OU AMPLIAÇÃO DE EQUIPAMENTOS P/PROMOÇÃO DO TURISMO (POLO TURÍSTICO, PIER, ARQUIBANCAS E OUTROS)	0,00	600.000,00	0,00	600.000,00
23.695.2302.2174.0000	MANUTENÇÃO DAS ATIVIDADES DE PROMOÇÃO E APOIO AO TURISMO	0,00	0,00	50.000,00	50.000,00
23.695.2302.2176.0000	MANUTENÇÃO DAS ATIVIDADES DO FUNDO MUNICIPAL DO TURISMO	0,00	0,00	70.000,00	70.000,00
26	Energia	0,00	90.000,00	550.000,00	640.000,00
752	Energia Elétrica	0,00	90.000,00	550.000,00	640.000,00
752 1501 DESENVOLVIMENTO URBANO E RURAL		0,00	60.000,00	0,00	60.000,00
26.752.1501.1116.0000	IMPLANTAÇÃO E MANUTENÇÃO DE SISTEMA DE ENERGIA FOTOVOLTAICA EM PRÉDIOS PÚBLICOS	0,00	60.000,00	0,00	60.000,00
752 1502 AMPLIAÇÃO E MANUTENÇÃO DOS SERVIÇOS URBANOS		0,00	30.000,00	550.000,00	580.000,00
26.752.1502.1117.0000	EXPANSÃO DA ILUMINAÇÃO PÚBLICA	0,00	30.000,00	0,00	30.000,00
26.752.1502.2124.0000	MANUTENÇÃO, MELHORIA E EFICIENTIZAÇÃO DA ILUMINAÇÃO PÚBLICA	0,00	0,00	550.000,00	550.000,00
26	Transporte	0,00	300.000,00	100.000,00	400.000,00
782	Transporte Rodoviário	0,00	300.000,00	100.000,00	400.000,00
782 0601 SEGURANÇA PÚBLICA PARA TODOS		0,00	0,00	50.000,00	50.000,00
26.782.0601.2122.0000	MANUTENÇÃO E MELHORIA DO TRÂNSITO	0,00	0,00	50.000,00	50.000,00
782 1501 DESENVOLVIMENTO URBANO E RURAL		0,00	300.000,00	50.000,00	350.000,00
26.782.1501.1113.0000	CONSTRUÇÃO, REFORMA E/OU AMPLIAÇÃO DE ABRIGOS PARA PASSAGEIROS, TAXISTAS E MOTOTAXISTAS	0,00	100.000,00	0,00	100.000,00
26.782.1501.1114.0000	CONSTRUÇÃO DE TERMINAL RODOVIÁRIO PARA O TRANSPORTE ALTERNATIVO	0,00	50.000,00	0,00	50.000,00
26.782.1501.1135.0000	CONSTRUÇÃO, REFORMA E/OU AMPLIAÇÃO DO TERMINAL RODOVIÁRIO DO MUNICÍPIO	0,00	150.000,00	0,00	150.000,00
26.782.1501.2165.0000	MANUTENÇÃO E INSTALAÇÃO DE SINALIZAÇÃO HORIZONTAL E VERTICAL EM VIAS URBANAS E RURAIS	0,00	0,00	50.000,00	50.000,00
27	Desporto e Lazer	0,00	373.000,00	180.000,00	553.000,00
27	812 Desporto Comunitário	0,00	373.000,00	180.000,00	553.000,00



assinado por: idUser 116

PORTAL DA TRANSPARÊNCIA
<http://ciouid.it-solucoes.inf.br/transparencia/Municipal/download/24-20230111091830.pdf>



Prefeitura Municipal de Petrolândia

AVENIDA DOS TRES PODERES,141 - CNPJ:10106235/0001-16

Orçamento Programa - Exercício de 2023

Anexo 07

Página 9

PROGRAMA DE TRABALHO DO GOVERNO DEMONSTRATIVO DE FUNÇÕES, SUBFUNÇÕES E PROGRAMAS POR PROJETOS, ATIVIDADES E OPERAÇÕES ESPECIAIS (Inc.II, § 2º, Art.2º)

Código	Especificação	Operação Especial	Projetos	Atividades	Total
27	Desporto e Lazer	0,00	373.000,00	180.000,00	553.000,00
27	812 Desporto Comunitário	0,00	373.000,00	180.000,00	553.000,00
27	812 1303 ESPORTE E CIDADANIA: O ESPORTE MUDANDO VIDAS	0,00	373.000,00	180.000,00	553.000,00
27.812.1303.1132.0000	CONSTRUÇÃO, REFORMA E/OU AMPLIAÇÃO DE QUADRAS, CAMPOS, ESTÁDIOS, PISTAS E CENTROS PARA A PRÁTICA DE ESPORTES	0,00	50.000,00	0,00	50.000,00
27.812.1303.1143.0000	CONSTRUÇÃO DE QUADRA DE ESPORTE AGROVILA 01 - ICÓ MANDANTES	0,00	323.000,00	0,00	323.000,00
27.812.1303.2170.0000	MANUTENÇÃO E IMPLEMENTAÇÃO DAS AÇÕES DE ESPORTE E LAZER	0,00	0,00	180.000,00	180.000,00
Encargos Especiais		1.110.000,00	0,00	0,00	1.110.000,00
843	Serviço da Dívida Interna	1.000.000,00	0,00	0,00	1.000.000,00
843 0000	ENCARGOS ESPECIAIS	1.000.000,00	0,00	0,00	1.000.000,00
843.0000.0001.0000	GESTÃO DE PRECATÓRIOS E SENTENÇAS JUDICIAIS	150.000,00	0,00	0,00	150.000,00
843.0000.0002.0000	AMORTIZAÇÃO DE DÍVIDAS PÚBLICAS	850.000,00	0,00	0,00	850.000,00
846	Outros Encargos Especiais	110.000,00	0,00	0,00	110.000,00
846 0000	ENCARGOS ESPECIAIS	110.000,00	0,00	0,00	110.000,00
846.0000.0003.0000	INDENIZAÇÕES E RESTITUIÇÕES DIVERSAS	110.000,00	0,00	0,00	110.000,00
Reserva de Contingência		0,00	0,00	1.480.000,00	1.480.000,00
999	Reserva de Contingência	0,00	0,00	1.480.000,00	1.480.000,00
999 9999	RESERVA DE CONTINGÊNCIA	0,00	0,00	1.480.000,00	1.480.000,00
999.999.9999.2110.0000	RESERVA DE CONTINGÊNCIA	0,00	0,00	1.480.000,00	1.480.000,00
TOTAL		1.110.000,00	49.540.000,00	141.350.000,00	192.000.000,00



Portal da Transparência
http://cioud.it-solucoes.inf.br/transparenciaMunicipal/download/24-20230111091830.pdf
assinado por: idUser: 116



Prefeitura Municipal de Petrolândia

AVENIDA DOS TRES PODERES,141 - CNPJ:10106235/0001-16

Orçamento Programa - Exercício de 2023

Anexo 08

Página 1

DESPESA POR FUNÇÃO, SUBFUNÇÃO E PROGRAMAS CONFORME O VÍNCULO COM OS RECURSOS

(Inc.II, § 2º, Art.2º)

Código	Especificação	Ordinário	Vinculado	Adm. Indireta	Total
01	Legislativa	6.265.000,00			6.265.000,00
01 031	Ação Legislativa	6.265.000,00			6.265.000,00
01 031 0005	DESENVOLVIMENTO LEGISLATIVO	6.265.000,00			6.265.000,00
02	Judiciária	830.000,00			830.000,00
02 062	Defesa do Interesse Público no Processo Judiciário	830.000,00			830.000,00
02 062 0403	GESTÃO DA SECRETARIA DE ASSUNTOS JURÍDICOS	830.000,00			830.000,00
04	Administração	7.547.000,00			7.547.000,00
04 122	Administração Geral	4.737.000,00			4.737.000,00
04 122 0401	GESTÃO DO GABINETE DO PREFEITO	470.000,00			470.000,00
04 122 0402	GESTÃO DA SECRETARIA DE GOVERNO	1.050.000,00			1.050.000,00
04 122 0404	GESTÃO DA SECRETARIA DE ADMINISTRAÇÃO	3.040.000,00			3.040.000,00
04 122 0407	SECRETARIA DE PLANEJAMENTO E GESTÃO	177.000,00			177.000,00
04 123	Administração Financeira	2.600.000,00			2.600.000,00
04 123 0405	GESTÃO DA SECRETARIA DE FINANÇAS E RECEITA MUNICIPAL	2.600.000,00			2.600.000,00
04 124	Controle Interno	110.000,00			110.000,00
04 124 0402	GESTÃO DA SECRETARIA DE GOVERNO	110.000,00			110.000,00
04 128	Formação de Recursos Humanos	50.000,00			50.000,00
04 128 0404	GESTÃO DA SECRETARIA DE ADMINISTRAÇÃO	50.000,00			50.000,00
04 423	Assistência aos Povos Indígenas	50.000,00			50.000,00
04 423 0402	GESTÃO DA SECRETARIA DE GOVERNO	50.000,00			50.000,00
06	Segurança Pública	2.570.000,00			2.570.000,00
06 182	Defesa Civil	2.570.000,00			2.570.000,00
06 182 0601	SEGURANÇA PÚBLICA PARA TODOS	2.570.000,00			2.570.000,00
08	Assistência Social	4.797.000,00	1.335.000,00		6.132.000,00
08 122	Administração Geral	1.400.000,00	120.000,00		1.520.000,00
08 122 0802	GESTÃO DA ASSISTÊNCIA SOCIAL	1.335.000,00	120.000,00		1.455.000,00
08 122 0803	APOIO AO CONTROLE SOCIAL	65.000,00			65.000,00
08 241	Assistência ao Idoso	42.000,00			42.000,00
08 241 0802	GESTÃO DA ASSISTÊNCIA SOCIAL	42.000,00			42.000,00
08 242	Assistência ao Portador de Deficiência	10.000,00			10.000,00
08 242 0806	ATENÇÃO À CRIANÇA E AO ADOLESCENTE	10.000,00			10.000,00
08 243	Assistência à Criança e ao Adolescente	2.010.000,00	140.000,00		2.150.000,00
08 243 0402	GESTÃO DA SECRETARIA DE GOVERNO	750.000,00			750.000,00
08 243 0801	GESTÃO DO FUNDO MUNICIPAL DA CRIANÇA E DO ADOLESCENTE	155.000,00			155.000,00
08 243 0806	ATENÇÃO À CRIANÇA E AO ADOLESCENTE	1.105.000,00	140.000,00		1.245.000,00
08 244	Assistência Comunitária	1.115.000,00	905.000,00		2.020.000,00
08 244 0804	IMPLEMENTAÇÃO DAS AÇÕES DE PROTEÇÃO SOCIAL BÁSICA	310.000,00	800.000,00		1.110.000,00
08 244 0805	IMPLEMENTAÇÃO DAS AÇÕES DE PROTEÇÃO SOCIAL ESPECIAL	245.000,00	105.000,00		350.000,00
08 244 0807	ACOLHIMENTO INSTITUCIONAL	120.000,00			120.000,00
08 244 0808	APOIO ASSISTENCIAL E BENEFÍCIOS EVENTUAIS	440.000,00			440.000,00
08 306	Alimentação e Nutrição	170.000,00	170.000,00		340.000,00
08 306 0810	SEGURANÇA ALIMENTAR E NUTRICIONAL	170.000,00	170.000,00		340.000,00



assinado por: idUser 116

http://cioud.it-solucoes.inf.br/transparenciaMunicipal/download/24-20230111091830.pdf

PORTAL DA TRANSPARENCIA



Prefeitura Municipal de Petrolândia

AVENIDA DOS TRES PODERES,141 - CNPJ:10106235/0001-16

Orçamento Programa - Exercício de 2023

Anexo 08

Página 2

DESPESA POR FUNÇÃO, SUBFUNÇÃO E PROGRAMAS CONFORME O VÍNCULO COM OS RECURSOS

(Inc.II, § 2º, Art.2º)

Código	Especificação	Ordinário	Vinculado	Adm. Indireta	Total
08 334	Fomento ao Trabalho	50.000,00			50.000,00
08 334 0809	INCLUSÃO PRODUTIVA E GERAÇÃO DE TRABALHO E RENDA	50.000,00			50.000,00
10	Saúde		41.453.000,00		41.453.000,00
10 122	Administração Geral		4.890.000,00		4.890.000,00
10 122 1001	EXCELENCIA NA GESTÃO DA SAÚDE		4.890.000,00		4.890.000,00
10 301	Atenção Básica		12.328.000,00		12.328.000,00
10 301 1002	PETROLÂNDIA COM MAIS SAÚDE		12.328.000,00		12.328.000,00
10 302	Assistência Hospitalar e Ambulatorial		22.400.000,00		22.400.000,00
10 302 1003	CUIDA PETROLÂNDIA		22.400.000,00		22.400.000,00
10 303	Suporte Profilático e Terapêutico		700.000,00		700.000,00
10 303 1006	ASSISTÊNCIA FARMACÊUTICA		700.000,00		700.000,00
10 304	Vigilância Sanitária		125.000,00		125.000,00
10 304 1005	VIGILÂNCIA SANITÁRIA		125.000,00		125.000,00
10 305	Vigilância Epidemiológica		1.010.000,00		1.010.000,00
10 305 1004	VIGILÂNCIA EM SAÚDE		1.010.000,00		1.010.000,00
12	Educação	1.700.000,00	62.458.000,00		64.158.000,00
12 306	Alimentação e Nutrição	600.000,00	610.000,00		1.210.000,00
12 306 1202	ENSINO FUNDAMENTAL DE QUALIDADE	600.000,00	610.000,00		1.210.000,00
12 361	Ensino Fundamental		50.633.000,00		50.633.000,00
12 361 1201	GESTÃO DA SECRETARIA DE EDUCAÇÃO		1.220.000,00		1.220.000,00
12 361 1202	ENSINO FUNDAMENTAL DE QUALIDADE		49.413.000,00		49.413.000,00
12 364	Ensino Superior	1.020.000,00			1.020.000,00
12 364 1204	APOIO AO ENSINO SUPERIOR	1.020.000,00			1.020.000,00
12 365	Educação Infantil		10.555.000,00		10.555.000,00
12 365 1203	ENSINO INFANTIL DE QUALIDADE		10.555.000,00		10.555.000,00
12 366	Educação de Jovens e Adultos		660.000,00		660.000,00
12 366 1205	EDUCAÇÃO DE JOVENS E ADULTOS		660.000,00		660.000,00
12 367	Educação Especial	80.000,00			80.000,00
12 367 1206	EDUCAÇÃO ESPECIAL E ACESSIBILIDADE	80.000,00			80.000,00
13	Cultura	4.375.000,00	1.550.000,00		5.925.000,00
13 392	Difusão Cultural	4.375.000,00	1.550.000,00		5.925.000,00
13 392 1301	GESTÃO DA SECRETARIA DE CULTURA, ESPORTE E LAZER	545.000,00			545.000,00
13 392 1302	INFRAESTRUTURA DE APOIO À CULTURA, ESPORTE E LAZER	150.000,00			150.000,00
13 392 1304	PROGRAMA CULTURA VIVA	80.000,00			80.000,00
13 392 1306	PROMOÇÃO DE EVENTOS CÍVICOS, ARTÍSTICOS E CULTURAIS	3.600.000,00	1.550.000,00		5.150.000,00
15	Urbanismo	12.172.000,00	33.230.000,00		45.402.000,00
15 451	Infra-Estrutura Urbana	5.437.000,00	33.220.000,00		38.657.000,00
15 451 1501	DESENVOLVIMENTO URBANO E RURAL	5.237.000,00	33.220.000,00		38.457.000,00
15 451 1502	AMPLIAÇÃO E MANUTENÇÃO DOS SERVIÇOS URBANOS	200.000,00			200.000,00
15 452	Serviços Urbanos	6.735.000,00	10.000,00		6.745.000,00
15 452 1502	AMPLIAÇÃO E MANUTENÇÃO DOS SERVIÇOS URBANOS	6.735.000,00	10.000,00		6.745.000,00



PORTAL DA TRANSPARENCIA
<http://civildat-solucoes.inf.br/transparenciaMunicipal/download/24-20230111091830.pdf>
assinado por: idUser 116



Prefeitura Municipal de Petrolândia

AVENIDA DOS TRES PODERES, 141 - CNPJ:10106235/0001-16

Orçamento Programa - Exercício de 2023

Anexo 08

Página 3

DESPESA POR FUNÇÃO, SUBFUNÇÃO E PROGRAMAS CONFORME O VÍNCULO COM OS RECURSOS

(Inc.II, § 2º, Art.2º)

Código	Especificação	Ordinário	Vinculado	Adm. Indireta	Total
17	Saneamento	300.000,00	10.000,00		310.000,00
17 512	Saneamento Básico Urbano	300.000,00	10.000,00		310.000,00
17 512 1502	AMPLIAÇÃO E MANUTENÇÃO DOS SERVIÇOS URBANOS	300.000,00	10.000,00		310.000,00
18	Gestão Ambiental	3.785.000,00			3.785.000,00
18 122	Administração Geral	2.760.000,00			2.760.000,00
18 122 0406	GESTÃO DA SECRETARIA DE AGRICULTURA E MEIO AMBIENTE	2.760.000,00			2.760.000,00
18 451	Infra-Estrutura Urbana	1.000.000,00			1.000.000,00
18 451 1501	DESENVOLVIMENTO URBANO E RURAL	1.000.000,00			1.000.000,00
18 541	Preservação e Conservação Ambiental	25.000,00			25.000,00
18 541 2003	GESTÃO AMBIENTAL	25.000,00			25.000,00
20	Agricultura	1.550.000,00	610.000,00		2.160.000,00
20 605	Abastecimento	1.090.000,00	100.000,00		1.190.000,00
20 605 2001	ÁGUA PARA TODOS	1.090.000,00	100.000,00		1.190.000,00
20 606	Extensão Rural	210.000,00			210.000,00
20 606 2002	TERRA PRODUTIVA	210.000,00			210.000,00
20 608	Promoção da Produção Agropecuária	250.000,00	510.000,00		760.000,00
20 608 2004	COMERCIALIZAÇÃO	120.000,00	500.000,00		620.000,00
20 608 2005	MELHORAMENTO AGROPECUÁRIO	130.000,00	10.000,00		140.000,00
23	Comércio e Serviços	780.000,00	500.000,00		1.280.000,00
23 122	Administração Geral	380.000,00			380.000,00
23 122 2301	GESTÃO DA SECRETARIA DE TURISMO E DESENVOLVIMENTO ECONÔMICO	380.000,00			380.000,00
23 691	Promoção Comercial	180.000,00			180.000,00
23 691 1502	AMPLIAÇÃO E MANUTENÇÃO DOS SERVIÇOS URBANOS	100.000,00			100.000,00
23 691 2301	GESTÃO DA SECRETARIA DE TURISMO E DESENVOLVIMENTO ECONÔMICO	80.000,00			80.000,00
23 695	Turismo	220.000,00	500.000,00		720.000,00
23 695 2302	DESENVOLVIMENTO DO TURISMO	220.000,00	500.000,00		720.000,00
25	Energia	640.000,00			640.000,00
25 752	Energia Elétrica	640.000,00			640.000,00
25 752 1501	DESENVOLVIMENTO URBANO E RURAL	60.000,00			60.000,00
25 752 1502	AMPLIAÇÃO E MANUTENÇÃO DOS SERVIÇOS URBANOS	580.000,00			580.000,00
26	Transporte	400.000,00			400.000,00
26 782	Transporte Rodoviário	400.000,00			400.000,00
26 782 0601	SEGURANÇA PÚBLICA PARA TODOS	50.000,00			50.000,00
26 782 1501	DESENVOLVIMENTO URBANO E RURAL	350.000,00			350.000,00
27	Desporto e Lazer	553.000,00			553.000,00
27 812	Desporto Comunitário	553.000,00			553.000,00
27 812 1303	ESPORTE E CIDADANIA: O ESPORTE MUDANDO VIDAS	553.000,00			553.000,00
28	Encargos Especiais	1.010.000,00	100.000,00		1.110.000,00



assinado por: idUser 116

PORTAL DA TRANSPARENCIA
<http://cioud.it-solucoes.inf.br/transparenciaMunicipal/download/24-20230111091830.pdf>



Prefeitura Municipal de Petrolândia

AVENIDA DOS TRES PODERES,141 - CNPJ:10106235/0001-16

Orçamento Programa - Exercício de 2023

Anexo 08

Página 4

**DESPESA POR FUNÇÃO, SUBFUNÇÃO E PROGRAMAS
CONFORME O VÍNCULO COM OS RECURSOS**

(Inc.II, § 2º, Art.2º)

Código	Especificação	Ordinário	Vinculado	Adm. Indireta	Total
28 843	Serviço da Dívida Interna	1.000.000,00			1.000.000,00
28 843 0000	ENCARGOS ESPECIAIS	1.000.000,00			1.000.000,00
28 846	Outros Encargos Especiais	10.000,00	100.000,00		110.000,00
28 846 0000	ENCARGOS ESPECIAIS	10.000,00	100.000,00		110.000,00
99	Reserva de Contingência	1.480.000,00			1.480.000,00
99 999	Reserva de Contingência	1.480.000,00			1.480.000,00
99 999 9999	RESERVA DE CONTINGÊNCIA	1.480.000,00			1.480.000,00
TOTAL		50.754.000,00	141.246.000,00	0,00	192.000.000,00



PORTAL DA TRANSPARENCIA
<http://cloud.it-solucoes.inf.br/transparenciaMunicipal/download/24-20230111091830.pdf>
assinado por: idUser 116



DEMONSTRATIVO DAS DESPESAS POR ORGÃO E FUNÇÕES DE GOVERNO

(Inc. II, § 2º, Art. 2º)

Orgão:	01 01	CÂMARA MUNICIPAL DE PETROLÂNDIA	Valor
Função	01	Legislativa	6.265.000,00
Orgão:	02 01	SECRETARIA DE GOVERNO E COMUNICAÇÃO SOCIAL	Valor
Função	04	Administração	1.680.000,00
Função	08	Assistência Social	750.000,00
Orgão:	02 02	SECRETARIA DE ASSUNTOS JURÍDICOS	Valor
Função	02	Judiciária	830.000,00
Função	28	Encargos Especiais	150.000,00
Orgão:	02 03	SECRETARIA DE ADMINISTRAÇÃO	Valor
Função	04	Administração	3.090.000,00
Orgão:	02 04	SECRETARIA DE FINANÇAS E RECEITA MUNICIPAL	Valor
Função	04	Administração	2.600.000,00
Função	28	Encargos Especiais	960.000,00
Função	99	Reserva de Contingência	1.480.000,00
Orgão:	02 05	SECRETARIA DE EDUCAÇÃO	Valor
Função	12	Educação	64.158.000,00
Orgão:	02 07	SECRETARIA DE AGRICULTURA E MEIO AMBIENTE	Valor
Função	18	Gestão Ambiental	2.785.000,00
Função	20	Agricultura	2.160.000,00
Orgão:	02 09	SECRETARIA DE CULTURA, ESPORTE E LAZER	Valor
Função	13	Cultura	5.925.000,00
Função	27	Desporto e Lazer	553.000,00
Orgão:	02 10	SECRETARIA DE INFRAESTRUTURA	Valor
Função	15	Urbanismo	38.457.000,00
Função	18	Gestão Ambiental	1.000.000,00
Função	25	Energia	60.000,00
Função	26	Transporte	350.000,00
Orgão:	02 11	SECRETARIA DE SEGURANÇA CIDADÃ	Valor
Função	06	Segurança Pública	2.570.000,00
Função	26	Transporte	50.000,00





Prefeitura Municipal de Petrolândia

AVENIDA DOS TRES PODERES,141 - CNPJ:10106235/0001-16

Orçamento Programa - Exercício de 2023

Anexo 09

Página 2

DEMONSTRATIVO DAS DESPESAS POR ORGÃO E FUNÇÕES DE GOVERNO

(Inc.II, § 2º, Art.2º)

Orgão:			Valor
02 12	SECRETARIA DE TURISMO E DESENVOLVIMENTO ECONÔMICO		
Função	23	Comércio e Serviços	1.180.000,00
02 13	SECRETARIA DE SERVIÇOS URBANOS		
Função	15	Urbanismo	6.945.000,00
Função	17	Saneamento	310.000,00
Função	23	Comércio e Serviços	100.000,00
Função	25	Energia	580.000,00
02 18	SECRETARIA DE PLANEJAMENTO E GESTÃO		
Função	04	Administração	177.000,00
03 01	FUNDO MUNICIPAL DE SAÚDE		
Função	10	Saúde	41.453.000,00
03 15	FUNDO MUNICIPAL DA CRIANÇA E DO ADOLESCENTE		
Função	08	Assistência Social	155.000,00
03 16	SECRETARIA DE DESENVOLVIMENTO SOCIAL, CIDADANIA E JUVENTUDE		
Função	08	Assistência Social	5.185.000,00
03 17	FUNDO MUNICIPAL DOS DIREITOS DO IDOSO		
Função	08	Assistência Social	42.000,00
TOTAL GERAL			192.000.000,00

RESUMO DO TOTAL ORÇADO POR ORGÃO

01 01	CÂMARA MUNICIPAL DE PETROLÂNDIA	6.265.000,00
02 01	SECRETARIA DE GOVERNO E COMUNICAÇÃO SOCIAL	2.430.000,00
02 02	SECRETARIA DE ASSUNTOS JURÍDICOS	980.000,00
02 03	SECRETARIA DE ADMINISTRAÇÃO	3.090.000,00
02 04	SECRETARIA DE FINANÇAS E RECEITA MUNICIPAL	5.040.000,00
02 05	SECRETARIA DE EDUCAÇÃO	64.158.000,00
02 07	SECRETARIA DE AGRICULTURA E MEIO AMBIENTE	4.945.000,00
02 09	SECRETARIA DE CULTURA, ESPORTE E LAZER	6.478.000,00
02 10	SECRETARIA DE INFRAESTRUTURA	39.867.000,00
02 11	SECRETARIA DE SEGURANÇA CIDADÃ	2.620.000,00
02 12	SECRETARIA DE TURISMO E DESENVOLVIMENTO ECONÔMICO	180.000,00
02 13	SECRETARIA DE SERVIÇOS URBANOS	7.935.000,00
02 18	SECRETARIA DE PLANEJAMENTO E GESTÃO	177.000,00



assinado por: idUser 116

PORTAL DA TRANSPARENCIA
<http://cloud.it-solucoes.inf.br/transparenciaMunicipal/download/24-20230111091830.pdf>



Prefeitura Municipal de Petrolândia

AVENIDA DOS TRES PODERES, 141 - CNPJ: 10106235/0001-16

Orçamento Programa - Exercício de 2023

Anexo 09

Página 3

DEMONSTRATIVO DAS DESPESAS POR ORGÃO E FUNÇÕES DE GOVERNO

(Inc. II, § 2º, Art. 2º)

03 01	FUNDO MUNICIPAL DE SAÚDE	41.453.000,00
03 15	FUNDO MUNICIPAL DA CRIANÇA E DO ADOLESCENTE	155.000,00
03 16	SECRETARIA DE DESENVOLVIMENTO SOCIAL, CIDADANIA E SANEAMENTO	
03 17	FUNDO MUNICIPAL DOS DIREITOS DO IDOSO	42.000,00
TOTAL		192.000.000,00

RESUMO DO TOTAL ORÇADO POR FUNÇÃO

01	Legislativa	6.265.000,00
02	Judiciária	830.000,00
04	Administração	7.547.000,00
06	Segurança Pública	2.570.000,00
08	Assistência Social	6.132.000,00
10	Saúde	41.453.000,00
12	Educação	64.158.000,00
13	Cultura	5.925.000,00
15	Urbanismo	45.402.000,00
17	Saneamento	310.000,00
18	Gestão Ambiental	3.785.000,00
20	Agricultura	2.160.000,00
23	Comércio e Serviços	1.280.000,00
25	Energia	640.000,00
26	Transporte	400.000,00
27	Desporto e Lazer	553.000,00
28	Encargos Especiais	1.110.000,00
99	Reserva de Contingência	1.480.000,00
TOTAL		192.000.000,00





QUADRO AUXILIAR DE DETALHAMENTO DA DESPESA

PODER	01	PODER LEGISLATIVO
ORGÃO	01	CÂMARA MUNICIPAL DE PETROLÂNDIA
UNIDADE	00	CÂMARA MUNICIPAL DE PETROLÂNDIA

Aplicação Programada	Proj/Ativ	Finalidade	Categoria	Detalhada	TotalGrupo	Total Categ.	Total Func.
F.R. - C.A.							
MANUTENÇÃO DAS AÇÕES LEGISLATIVAS	01.031.0005.2001.0000						3.995.750,00
3	DESPESAS CORREN					3.795.750,00	
1	PESSOAL E ENCARGOS SOCIAIS				2.183.000,00		
	VENCIMENTOS E VANTAGENS FIXAS - PESSOAL CIVIL	0.01.00.001.001	3.1.90.11.00	1.800.000,00			
	OBRIGAÇÕES PATRONAIS	0.01.00.001.001	3.1.90.13.00	380.000,00			
	OUTRAS DESPESAS VARIÁVEIS - PESSOAL CIVIL	0.01.00.001.001	3.1.90.16.00	1.000,00			
	SENTENÇAS JUDICIAIS	0.01.00.001.001	3.1.90.91.00	1.000,00			
	DESPESAS DE EXERCÍCIOS ANTERIORES	0.01.00.001.001	3.1.90.92.00	1.000,00			
3	OUTRAS DESPESAS CORRENTES				1.612.750,00		
	DIÁRIAS - CIVIL	0.01.00.001.001	3.3.90.14.00	150.000,00			
	MATERIAL DE CONSUMO	0.01.00.001.001	3.3.90.30.00	350.000,00			
	PASSAGENS E DESPESAS COM LOCOMOÇÃO	0.01.00.001.001	3.3.90.33.00	400.000,00			
	SERVIÇOS DE CONSULTORIA	0.01.00.001.001	3.3.90.35.00	40.000,00			
	OUTROS SERVIÇOS DE TERCEIROS - PESSOA FÍSICA	0.01.00.001.001	3.3.90.36.00	170.750,00			
	OUTROS SERVIÇOS DE TERCEIROS - PESSOA JURÍDICA	0.01.00.001.001	3.3.90.39.00	500.000,00			
	SENTENÇAS JUDICIAIS	0.01.00.001.001	3.3.90.91.00	1.000,00			
	DESPESAS DE EXERCÍCIOS ANTERIORES	0.01.00.001.001	3.3.90.92.00	1.000,00			
4	DESPESAS DE CAPITAL					200.000,00	
4	INVESTIMENTOS				200.000,00		
	OBRAS E INSTALAÇÕES	0.01.00.001.001	4.4.90.51.00	50.000,00			
	EQUIPAMENTOS E MATERIAL PERMANENTE	0.01.00.001.001	4.4.90.52.00	150.000,00			
MANUTENÇÃO DO CORPO DELIBERATIVO	01.031.0005.2002.0000						1.925.000,00
3	DESPESAS CORREN					1.925.000,00	
1	PESSOAL E ENCARGOS SOCIAIS				1.575.000,00		
	VENCIMENTOS E VANTAGENS FIXAS - PESSOAL CIVIL	0.01.00.001.001	3.1.90.11.00	1.300.000,00			
	OBRIGAÇÕES PATRONAIS	0.01.00.001.001	3.1.90.13.00	275.000,00			
3	OUTRAS DESPESAS CORRENTES				350.000,00		
	DIÁRIAS - CIVIL	0.01.00.001.001	3.3.90.14.00	350.000,00			
CONTRIBUIÇÃO PARA FORMAÇÃO DO PATRIMÔNIO	01.031.0005.2003.0000						62.250,00
3	DESPESAS CORREN					62.250,00	
3	OUTRAS DESPESAS CORRENTES				62.250,00		
	OBRIGAÇÕES TRIBUTÁRIAS E CONTRIBUTIVAS	0.01.00.001.001	3.3.90.47.00	62.250,00			
MANUTENÇÃO DAS ATIVIDADES DO CONTROLE	01.031.0005.2055.0000						282.000,00
INTERNO - CÂMARA							282.000,00
3	DESPESAS CORREN					282.000,00	
1	PESSOAL E ENCARGOS SOCIAIS				242.000,00		
	VENCIMENTOS E VANTAGENS FIXAS - PESSOAL CIVIL	0.01.00.001.001	3.1.90.11.00	200.000,00			
	OBRIGAÇÕES PATRONAIS	0.01.00.001.001	3.1.90.13.00	42.000,00			
3	OUTRAS DESPESAS CORRENTES				40.000,00		
	DIÁRIAS - CIVIL	0.01.00.001.001	3.3.90.14.00	20.000,00			
	PASSAGENS E DESPESAS COM LOCOMOÇÃO	0.01.00.001.001	3.3.90.33.00	20.000,00			
TOTAL							6.265.000,00



assinado por: iduser 116

PORTAL DA TRANSPARÊNCIA
<http://cloud.it-solucoes.inf.br/transparenciaMunicipal/download/24-2023/011091830.pdf>



Prefeitura Municipal de Petrolândia

AVENIDA DOS TRES PODERES,141 - CNPJ:10106235/0001-16

Orçamento Programa - Exercício de 2023

Página 2

QUADRO AUXILIAR DE DETALHAMENTO DA DESPESA

PODER 02 PODER EXECUTIVO
ORGÃO 01 SECRETARIA DE GOVERNO E COMUNICAÇÃO SOCIAL
UNIDADE 01 GABINETE DO PREFEITO

Aplicacao Programada	Proj/Ativ	Finalidade	Categoria	Detalhada	TotalGrupo	Total Categ.	Total Func.
MANUTENÇÃO DO GABINETE DO PREFEITO	04.122.0401.2100.0000						470.000,00
3	DESPESAS CORREN					420.000,00	
1	PESSOAL E ENCARGOS SOCIAIS				280.000,00		
	VENCIMENTOS E VANTAGENS FIXAS - PESSOAL CIVIL	0.01.00.001.001	3.1.90.11.00	280.000,00			
3	OUTRAS DESPESAS CORRENTES				140.000,00		
	DIÁRIAS - CIVIL	0.01.00.001.001	3.3.90.14.00	50.000,00			
	MATERIAL DE CONSUMO	0.01.00.001.001	3.3.90.30.00	20.000,00			
	PASSAGENS E DESPESAS COM LOCOMOÇÃO	0.01.00.001.001	3.3.90.33.00	30.000,00			
	OUTROS SERVIÇOS DE TERCEIROS - PESSOA FÍSICA	0.01.00.001.001	3.3.90.36.00	10.000,00			
	OUTROS SERVIÇOS DE TERCEIROS - PESSOA JURÍDICA	0.01.00.001.001	3.3.90.39.00	30.000,00			
4	DESPESAS DE CAPIT					50.000,00	
4	INVESTIMENTOS				50.000,00		
	EQUIPAMENTOS E MATERIAL PERMANENTE	0.01.00.001.001	4.4.90.52.00	50.000,00			
							470.000,00



PORTAL DA TRANSPARENCIA
<http://cloud.it-solucoes.inf.br/transparenciaMunicipal/download/24-20230111091830.pdf>
assinado por: idUser 1116



Prefeitura Municipal de Petrolândia

AVENIDA DOS TRES PODERES,141 - CNPJ:10106235/0001-16

PETROLÂNDIA

Orçamento Programa - Exercício de 2023

Página 3

QUADRO AUXILIAR DE DETALHAMENTO DA DESPESA

PODER	02	PODER EXECUTIVO
ORGÃO	01	SECRETARIA DE GOVERNO E COMUNICAÇÃO SOCIAL
UNIDADE	02	SECRETARIA DE GOVERNO

Aplicacao Programada	Proj/Ativ	Finalidade	Categoria	Detalhada	TotalGrupo	Total Categ.	Total Func.
F.R. - C.A.							
MANUTENÇÃO DAS ATIVIDADES DA SECRETARIA DE GOVERNO	04.122.0402.2101.0000						1.050.000,00
3	DESPESAS CORREN					1.020.000,00	
1	PESSOAL E ENCARGOS SOCIAIS				500.000,00		
	VENCIMENTOS E VANTAGENS FIXAS - PESSOAL CIVIL	0.01.00.001.001	3.1.90.11.00	450.000,00			
	RESSARCIMENTO DE DESPESAS DE PESSOAL REQUISITADO	0.01.00.001.001	3.1.90.96.00	50.000,00			
3	OUTRAS DESPESAS CORRENTES				520.000,00		
	DIÁRIAS - CIVIL	0.01.00.001.001	3.3.90.14.00	40.000,00			
	MATERIAL DE CONSUMO	0.01.00.001.001	3.3.90.30.00	50.000,00			
	PASSAGENS E DESPESAS COM LOCOMOÇÃO	0.01.00.001.001	3.3.90.33.00	10.000,00			
	OUTROS SERVIÇOS DE TERCEIROS - PESSOA FÍSICA	0.01.00.001.001	3.3.90.36.00	20.000,00			
	OUTROS SERVIÇOS DE TERCEIROS - PESSOA JURÍDICA	0.01.00.001.001	3.3.90.39.00	400.000,00			
4	DESPESAS DE CAPIT					30.000,00	
4	INVESTIMENTOS				30.000,00		
	EQUIPAMENTOS E MATERIAL PERMANENTE	0.01.00.001.001	4.4.90.52.00	30.000,00			
MANUTENÇÃO DAS ATIVIDADES DO CONTROLE INTERNO	04.124.0402.2102.0000						110.000,00
3	DESPESAS CORREN					90.000,00	
1	PESSOAL E ENCARGOS SOCIAIS				60.000,00		
	VENCIMENTOS E VANTAGENS FIXAS - PESSOAL CIVIL	0.01.00.001.001	3.1.90.11.00	60.000,00			
3	OUTRAS DESPESAS CORRENTES				30.000,00		
	DIÁRIAS - CIVIL	0.01.00.001.001	3.3.90.14.00	5.000,00			
	MATERIAL DE CONSUMO	0.01.00.001.001	3.3.90.30.00	5.000,00			
	PASSAGENS E DESPESAS COM LOCOMOÇÃO	0.01.00.001.001	3.3.90.33.00	5.000,00			
	OUTROS SERVIÇOS DE TERCEIROS - PESSOA FÍSICA	0.01.00.001.001	3.3.90.36.00	5.000,00			
	OUTROS SERVIÇOS DE TERCEIROS - PESSOA JURÍDICA	0.01.00.001.001	3.3.90.39.00	10.000,00			
4	DESPESAS DE CAPIT					20.000,00	
4	INVESTIMENTOS				20.000,00		
	EQUIPAMENTOS E MATERIAL PERMANENTE	0.01.00.001.001	4.4.90.52.00	20.000,00			
MANUTENÇÃO DAS ATIVIDADES DA SECRETARIA DE ASSUNTOS INDÍGENAS	04.423.0402.2103.0000						50.000,00
3	DESPESAS CORREN					40.000,00	
1	PESSOAL E ENCARGOS SOCIAIS				10.000,00		
	VENCIMENTOS E VANTAGENS FIXAS - PESSOAL CIVIL	0.01.00.001.001	3.1.90.11.00	10.000,00			
3	OUTRAS DESPESAS CORRENTES				30.000,00		
	DIÁRIAS - CIVIL	0.01.00.001.001	3.3.90.14.00	5.000,00			
	MATERIAL DE CONSUMO	0.01.00.001.001	3.3.90.30.00	5.000,00			
	PASSAGENS E DESPESAS COM LOCOMOÇÃO	0.01.00.001.001	3.3.90.33.00	5.000,00			
	OUTROS SERVIÇOS DE TERCEIROS - PESSOA FÍSICA	0.01.00.001.001	3.3.90.36.00	5.000,00			
	OUTROS SERVIÇOS DE TERCEIROS - PESSOA JURÍDICA	0.01.00.001.001	3.3.90.39.00	10.000,00			
4	DESPESAS DE CAPIT					10.000,00	
4	INVESTIMENTOS				10.000,00		
	EQUIPAMENTOS E MATERIAL PERMANENTE	0.01.00.001.001	4.4.90.52.00	10.000,00			
MANUTENÇÃO DAS ATIVIDADES DO CONSELHO TUTELAR	08.243.0402.2104.0000						750.000,00
3	DESPESAS CORREN					650.000,00	
1	PESSOAL E ENCARGOS SOCIAIS				220.000,00		
	VENCIMENTOS E VANTAGENS FIXAS - PESSOAL CIVIL	0.01.00.001.001	3.1.90.11.00	220.000,00			



assinado por: iduser 116

PORTAL DA TRANSPARENCIA

<http://cloud.it-solucoes.inf.br/transparenciaMunicipal/download/24-20230111091830.pdf>



Prefeitura Municipal de Petrolândia

AVENIDA DOS TRES PODERES,141 - CNPJ:10106235/0001-16

Orçamento Programa - Exercício de 2023

QUADRO AUXILIAR DE DETALHAMENTO DA DESPESA

PODER	02	PODER EXECUTIVO
ORGÃO	01	SECRETARIA DE GOVERNO E COMUNICAÇÃO SOCIAL
UNIDADE	02	SECRETARIA DE GOVERNO

Aplicacao Programada	Proj/Ativ	Finalidade	Categoria	Detalhada	TotalGrupo	Total Categ.	Total Func.
MANUTENÇÃO DAS ATIVIDADES DO CONSELHO TUTELAR	08.243.0402.2104.0000	F.R. - C.A.					750.000,00
3	DESPESAS CORREN						
3	OUTRAS DESPESAS CORRENTES				430.000,00	650.000,00	
	DIÁRIAS - CIVIL	0.01.00.001.001	3.3.90.14.00	50.000,00			
	MATERIAL DE CONSUMO	0.01.00.001.001	3.3.90.30.00	100.000,00			
	PASSAGENS E DESPESAS COM LOCOMOÇÃO	0.01.00.001.001	3.3.90.33.00	30.000,00			
	OUTROS SERVIÇOS DE TERCEIROS - PESSOA FÍSICA	0.01.00.001.001	3.3.90.36.00	50.000,00			
	OUTROS SERVIÇOS DE TERCEIROS - PESSOA JURÍDICA	0.01.00.001.001	3.3.90.39.00	200.000,00			
4	DESPESAS DE CAPIT					100.000,00	
4	INVESTIMENTOS				100.000,00		
	EQUIPAMENTOS E MATERIAL PERMANENTE	0.01.00.001.001	4.4.90.52.00	100.000,00			
							1.960.000,00



PORTAL DA TRANSPARENCIA
<http://cioud.it-solucoes.inf.br/transparenciaMunicipal/download/24-20230111091830.pdf>
assinado por: idUser 116



QUADRO AUXILIAR DE DETALHAMENTO DA DESPESA

PODER	02	PODER EXECUTIVO
ORGÃO	02	SECRETARIA DE ASSUNTOS JURÍDICOS
UNIDADE	01	SECRETARIA DE ASSUNTOS JURÍDICOS

Aplicação Programada	Proj/Ativ	Finalidade	Categoria	Detalhada	TotalGrupo	Total Categ.	Total Func.
							F.R. - C.A.
MANUTENÇÃO DAS ATIVIDADES DA SECRETARIA DE ASSUNTOS JURÍDICOS	02.062.0403.2105.0000						830.000,00
3	DESPESAS CORREN					805.000,00	
1	PESSOAL E ENCARGOS SOCIAIS				460.000,00		
	VENCIMENTOS E VANTAGENS FIXAS - PESSOAL CIVIL	0.01.00.001.001	3.1.90.11.00	460.000,00			
3	OUTRAS DESPESAS CORRENTES				345.000,00		
	DIÁRIAS - CIVIL	0.01.00.001.001	3.3.90.14.00	15.000,00			
	MATERIAL DE CONSUMO	0.01.00.001.001	3.3.90.30.00	10.000,00			
	PASSAGENS E DESPESAS COM LOCOMOÇÃO	0.01.00.001.001	3.3.90.33.00	10.000,00			
	SERVIÇOS DE CONSULTORIA	0.01.00.001.001	3.3.90.35.00	200.000,00			
	OUTROS SERVIÇOS DE TERCEIROS - PESSOA FÍSICA	0.01.00.001.001	3.3.90.36.00	10.000,00			
	OUTROS SERVIÇOS DE TERCEIROS - PESSOA JURÍDICA	0.01.00.001.001	3.3.90.39.00	100.000,00			
4	DESPESAS DE CAPIT					25.000,00	
4	INVESTIMENTOS				25.000,00		
	EQUIPAMENTOS E MATERIAL PERMANENTE	0.01.00.001.001	4.4.90.52.00	25.000,00			
PRECATÓRIOS E SENTENÇAS JUDICIAIS	28.843.0000.0001.0000						150.000,00
3	DESPESAS CORREN					150.000,00	
1	PESSOAL E ENCARGOS SOCIAIS				120.000,00		
	SENTENÇAS JUDICIAIS	0.01.00.001.001	3.1.90.91.00	120.000,00			
3	OUTRAS DESPESAS CORRENTES				30.000,00		
	SENTENÇAS JUDICIAIS	0.01.00.001.001	3.3.90.91.00	30.000,00			
TOTAL							980.000,00





QUADRO AUXILIAR DE DETALHAMENTO DA DESPESA

PODER	02	PODER EXECUTIVO
ORGÃO	03	SECRETARIA DE ADMINISTRAÇÃO
UNIDADE	01	SECRETARIA DE ADMINISTRAÇÃO

Aplicação Programada	Proj/Ativ	Finalidade	Categoria	Detalhada	TotalGrupo	Total Categ.	Total Func.
							F.R. - C.A.
MANUTENÇÃO DAS ATIVIDADES DA SECRETARIA DE ADMINISTRAÇÃO	04.122.0404.2106.0000						2.980.000,00
3	DESPESAS CORREN					2.960.000,00	
1	PESSOAL E ENCARGOS SOCIAIS				2.580.000,00		
	Aposentadorias, Reserva Remunerada e Reformas	0.01.00.001.001	3.1.90.01.00	170.000,00			
	Pensões do RPPS e do Militar	0.01.00.001.001	3.1.90.03.00	100.000,00			
	VENCIMENTOS E VANTAGENS FIXAS - PESSOAL CIVIL	0.01.00.001.001	3.1.90.11.00	280.000,00			
	OBRIGAÇÕES PATRONAIS	0.01.00.001.001	3.1.90.13.00	2.000.000,00			
	INDENIZAÇÕES E RESTITUIÇÕES TRABALHISTAS	0.01.00.001.001	3.1.90.94.00	30.000,00			
3	OUTRAS DESPESAS CORRENTES				380.000,00		
	DIÁRIAS - CIVIL	0.01.00.001.001	3.3.90.14.00	5.000,00			
	MATERIAL DE CONSUMO	0.01.00.001.001	3.3.90.30.00	160.000,00			
	PASSAGENS E DESPESAS COM LOCOMOÇÃO	0.01.00.001.001	3.3.90.33.00	5.000,00			
	OUTROS SERVIÇOS DE TERCEIROS - PESSOA FÍSICA	0.01.00.001.001	3.3.90.36.00	10.000,00			
	OUTROS SERVIÇOS DE TERCEIROS - PESSOA JURÍDICA	0.01.00.001.001	3.3.90.39.00	200.000,00			
4	DESPESAS DE CAPIT					20.000,00	
4	INVESTIMENTOS					20.000,00	
	EQUIPAMENTOS E MATERIAL PERMANENTE	0.01.00.001.001	4.4.90.52.00	20.000,00			
CONTRIBUIÇÕES A ENTIDADES ADMINISTRATIVAS (FUNFE, CNM, entre outras)	04.122.0404.2109.0000						60.000,00
3	DESPESAS CORREN					60.000,00	
3	OUTRAS DESPESAS CORRENTES				60.000,00		
	CONTRIBUIÇÕES	0.01.00.001.001	3.3.50.41.00	60.000,00			
CAPACITAÇÃO, TREINAMENTO E QUALIFICAÇÃO DE PESSOAL	04.128.0404.2113.0000						50.000,00
3	DESPESAS CORREN					50.000,00	
3	OUTRAS DESPESAS CORRENTES				50.000,00		
	MATERIAL DE CONSUMO	0.01.00.001.001	3.3.90.30.00	10.000,00			
	OUTROS SERVIÇOS DE TERCEIROS - PESSOA FÍSICA	0.01.00.001.001	3.3.90.36.00	10.000,00			
	OUTROS SERVIÇOS DE TERCEIROS - PESSOA JURÍDICA	0.01.00.001.001	3.3.90.39.00	30.000,00			
TOTAL							3.090.000,00





Prefeitura Municipal de Petrolândia

AVENIDA DOS TRES PODERES,141 - CNPJ:10106235/0001-16

Orçamento Programa - Exercício de 2023

Página 7

QUADRO AUXILIAR DE DETALHAMENTO DA DESPESA

PODER	02	PODER EXECUTIVO
ORGÃO	04	SECRETARIA DE FINANÇAS E RECEITA MUNICIPAL
UNIDADE	01	SECRETARIA DE FINANÇAS E RECEITA MUNICIPAL

Aplicacao Programada	Proj/Ativ	Finalidade	Categoria	Detalhada	TotalGrupo	Total Categ.	Total Func.
		F.R. - C.A.					
MANUTENÇÃO DAS ATIVIDADES DA SECRETARIA DE FINANÇAS E RECEITA MUNICIPAL	04.123.0405.2107.0000						1.000.000,00
2	DESPESAS CORREN					970.000,00	
1	PESSOAL E ENCARGOS SOCIAIS				480.000,00		
	VENCIMENTOS E VANTAGENS FIXAS - PESSOAL CIVIL	0.01.00.001.001	3.1.90.11.00	480.000,00			
3	OUTRAS DESPESAS CORRENTES				490.000,00		
	DIÁRIAS - CIVIL	0.01.00.001.001	3.3.90.14.00	15.000,00			
	MATERIAL DE CONSUMO	0.01.00.001.001	3.3.90.30.00	20.000,00			
	PREMIAÇÕES CULTURAIS, ARTÍSTICAS, CIENTÍFICAS, DESPORT	0.01.00.001.001	3.3.90.31.00	50.000,00			
	PASSAGENS E DESPESAS COM LOCOMOÇÃO	0.01.00.001.001	3.3.90.33.00	5.000,00			
	SERVIÇOS DE CONSULTORIA	0.01.00.001.001	3.3.90.35.00	210.000,00			
	OUTROS SERVIÇOS DE TERCEIROS - PESSOA FÍSICA	0.01.00.001.001	3.3.90.36.00	10.000,00			
	OUTROS SERVIÇOS DE TERCEIROS - PESSOA JURÍDICA	0.01.00.001.001	3.3.90.39.00	180.000,00			
4	DESPESAS DE CAPIT					30.000,00	
4	INVESTIMENTOS				30.000,00		
	EQUIPAMENTOS E MATERIAL PERMANENTE	0.01.00.001.001	4.4.90.52.00	30.000,00			
PAGAMENTO DE OBRIGAÇÕES TRIBUTÁRIAS E CONTRIBUTIVAS DO MUNICÍPIO - PASEP	04.123.0405.2108.0000						1.600.000,00
3	DESPESAS CORREN					1.600.000,00	
3	OUTRAS DESPESAS CORRENTES				1.600.000,00		
	OBRIGAÇÕES TRIBUTÁRIAS E CONTRIBUTIVAS	0.01.00.001.001	3.3.90.47.00	1.600.000,00			
AMORTIZAÇÃO DE DÍVIDAS PÚBLICAS	28.843.0000.0002.0000						850.000,00
4	DESPESAS DE CAPIT					850.000,00	
6	AMORTIZAÇÃO DA DÍVIDA				850.000,00		
	PRINCIPAL DA DÍVIDA CONTRATUAL RESGATADA	0.01.00.001.001	4.6.90.71.00	850.000,00			
INDENIZAÇÕES E RESTITUIÇÕES DIVERSAS	28.846.0000.0003.0000						110.000,00
3	DESPESAS CORREN					110.000,00	
3	OUTRAS DESPESAS CORRENTES				110.000,00		
	INDENIZAÇÕES E RESTITUIÇÕES	0.01.00.001.001	3.3.90.93.00	10.000,00			
	INDENIZAÇÕES E RESTITUIÇÕES	0.05.01.510.001	3.3.90.93.00	100.000,00			
RESERVA DE CONTINGÊNCIA	99.999.9999.2110.0000						1.480.000,00
9	RESERVA DE CONTING					1.480.000,00	
9	RESERVA DE CONTINGÊNCIA				1.480.000,00		
	RESERVA DE CONTINGÊNCIA	0.01.00.001.001	9.9.99.99.00	1.480.000,00			
TOTAL							5.040.000,00



assinado por: idUser 116

PORTAL DA TRANSPARENCIA
<http://cloud.it-solucoes.inf.br/transparenciaMunicipal/download/24420230111091830.pdf>



Prefeitura Municipal de Petrolândia

AVENIDA DOS TRES PODERES,141 - CNPJ:10106235/0001-16

PETROLÂNDIA

Orçamento Programa - Exercício de 2023

QUADRO AUXILIAR DE DETALHAMENTO DA DESPESA

PODER	02	PODER EXECUTIVO
ORGÃO	05	SECRETARIA DE EDUCAÇÃO
UNIDADE	01	SECRETARIA DE EDUCAÇÃO

Aplicacao Programada	Proj/Ativ	Finalidade	Categoria	Detalhada	TotalGrupo	Total Categ.	Total Func.
F.R. - C.A.							
MANUTENÇÃO DO PROGRAMA DE ALIMENTAÇÃO ESCOLAR	12.306.1202.2153.0000						1.210.000,00
3	DESPESAS CORREN					1.210.000,00	
3	OUTRAS DESPESAS CORRENTES				1.210.000,00		
	MATERIAL DE CONSUMO	0.01.00.111.001	3.3.90.30.00	600.000,00			
	MATERIAL DE CONSUMO	0.05.03.122.001	3.3.90.30.00	610.000,00			
MANUTENÇÃO, REFORMA E/OU AMPLIAÇÃO DA A DE EDUCAÇÃO	12.361.1201.1126.0000						400.000,00
4	DESPESAS DE CAPIT					400.000,00	
4	INVESTIMENTOS				400.000,00		
	OBRAS E INSTALAÇÕES	0.01.00.111.001	4.4.90.51.00	400.000,00			
MANUTENÇÃO E DESAPROPRIAÇÃO DE IMÓVEIS PARA A DE EDUCAÇÃO	12.361.1201.1134.0000						50.000,00
4	DESPESAS DE CAPIT					50.000,00	
4	INVESTIMENTOS				50.000,00		
	AQUISIÇÃO DE IMÓVEIS	0.01.00.111.001	4.4.90.61.00	50.000,00			
MANUTENÇÃO DAS ATIVIDADES DA SECRETARIA DE EDUCAÇÃO	12.361.1201.2152.0000						770.000,00
3	DESPESAS CORREN					670.000,00	
1	PESSOAL E ENCARGOS SOCIAIS				275.000,00		
	CONTRATAÇÃO POR TEMPO DETERMINADO	0.01.00.111.001	3.1.90.04.00	60.000,00			
	VENCIMENTOS E VANTAGENS FIXAS - PESSOAL CIVIL	0.01.00.111.001	3.1.90.11.00	200.000,00			
	OBRIGAÇÕES PATRONAIS	0.01.00.111.001	3.1.90.13.00	15.000,00			
3	OUTRAS DESPESAS CORRENTES				395.000,00		
	DIÁRIAS - CIVIL	0.01.00.111.001	3.3.90.14.00	5.000,00			
	MATERIAL DE CONSUMO	0.01.00.111.001	3.3.90.30.00	100.000,00			
	PASSAGENS E DESPESAS COM LOCOMOÇÃO	0.01.00.111.001	3.3.90.33.00	10.000,00			
	OUTROS SERVIÇOS DE TERCEIROS - PESSOA FÍSICA	0.01.00.111.001	3.3.90.36.00	50.000,00			
	OUTROS SERVIÇOS DE TERCEIROS - PESSOA JURÍDICA	0.01.00.111.001	3.3.90.39.00	200.000,00			
	INDENIZAÇÕES E RESTITUIÇÕES	0.05.08.125.001	3.3.90.93.00	30.000,00			
4	DESPESAS DE CAPIT					100.000,00	
4	INVESTIMENTOS				100.000,00		
	EQUIPAMENTOS E MATERIAL PERMANENTE	0.01.00.111.001	4.4.90.52.00	100.000,00			
CONSTRUÇÃO, REFORMA E/OU AMPLIAÇÃO DE UNIDADES ESCOLARES DO ENSINO FUNDAMENTAL, INCLUINDO QUADRAS	12.361.1202.1101.0000						5.300.000,00
4	DESPESAS DE CAPIT					5.300.000,00	
4	INVESTIMENTOS				5.300.000,00		
	OBRAS E INSTALAÇÕES	0.01.00.111.001	4.4.90.51.00	500.000,00			
	OBRAS E INSTALAÇÕES	0.05.02.120.001	4.4.90.51.00	100.000,00			
	OBRAS E INSTALAÇÕES	0.05.08.125.001	4.4.90.51.00	4.700.000,00			
MANUTENÇÃO DO PROGRAMA DE TRANSPORTE ESCOLAR	12.361.1202.2154.0000						2.103.000,00
3	DESPESAS CORREN					1.813.000,00	



<http://cidade.solucoes.inf.br/transparenciaMunicipal/download/24-20230411091830.pdf>
 assinado por: iduser 116

PORTAL DA TRANSPARENCIA



QUADRO AUXILIAR DE DETALHAMENTO DA DESPESA

PODER	02	PODER EXECUTIVO
ORGÃO	05	SECRETARIA DE EDUCAÇÃO
UNIDADE	01	SECRETARIA DE EDUCAÇÃO

Aplicação Programada	Proj/Ativ	Finalidade	Categoria	Detalhada	TotalGrupo	Total Categ.	Total Func.
							F.R. - C.A.
MANUTENÇÃO DO PROGRAMA DE TRANSPORTE ESCOLAR	12.361.1202.2154.0000						2.103.000,00
3	DESPESAS CORREN					1.813.000,00	
3	OUTRAS DESPESAS CORRENTES				1.813.000,00		
	MATERIAL DE CONSUMO	0.05.04.123.001	3.3.90.30.00	10.000,00			
	OUTROS SERVIÇOS DE TERCEIROS - PESSOA FÍSICA	0.05.04.123.001	3.3.90.36.00	3.000,00			
	OUTROS SERVIÇOS DE TERCEIROS - PESSOA JURÍDICA	0.01.00.111.001	3.3.90.39.00	200.000,00			
	OUTROS SERVIÇOS DE TERCEIROS - PESSOA JURÍDICA	0.02.06.190.001	3.3.90.39.00	1.200.000,00			
	OUTROS SERVIÇOS DE TERCEIROS - PESSOA JURÍDICA	0.05.04.123.001	3.3.90.39.00	400.000,00			
4	DESPESAS DE CAPIT					290.000,00	
4	INVESTIMENTOS				290.000,00		
	EQUIPAMENTOS E MATERIAL PERMANENTE	0.01.00.111.001	4.4.90.52.00	50.000,00			
	EQUIPAMENTOS E MATERIAL PERMANENTE	0.05.08.125.001	4.4.90.52.00	240.000,00			
MANUTENÇÃO DO PROGRAMA SALÁRIO EDUCAÇÃO	12.361.1202.2155.0000						1.025.000,00
3	DESPESAS CORREN					925.000,00	
3	OUTRAS DESPESAS CORRENTES				925.000,00		
	MATERIAL DE CONSUMO	0.05.02.120.001	3.3.90.30.00	100.000,00			
	OUTROS SERVIÇOS DE TERCEIROS - PESSOA FÍSICA	0.05.02.120.001	3.3.90.36.00	5.000,00			
	OUTROS SERVIÇOS DE TERCEIROS - PESSOA JURÍDICA	0.05.02.120.001	3.3.90.39.00	820.000,00			
4	DESPESAS DE CAPIT					100.000,00	
4	INVESTIMENTOS				100.000,00		
	EQUIPAMENTOS E MATERIAL PERMANENTE	0.05.02.120.001	4.4.90.52.00	100.000,00			
MANUTENÇÃO DO ENSINO FUNDAMENTAL	12.361.1202.2156.0000						3.072.000,00
3	DESPESAS CORREN					2.992.000,00	
1	PESSOAL E ENCARGOS SOCIAIS				1.280.000,00		
	CONTRATAÇÃO POR TEMPO DETERMINADO	0.01.00.111.001	3.1.90.04.00	150.000,00			
	VENCIMENTOS E VANTAGENS FIXAS - PESSOAL CIVIL	0.01.00.111.001	3.1.90.11.00	1.000.000,00			
	OBRIGAÇÕES PATRONAIS	0.01.00.111.001	3.1.90.13.00	100.000,00			
	INDENIZAÇÕES E RESTITUIÇÕES TRABALHISTAS	0.01.00.111.001	3.1.90.94.00	30.000,00			
3	OUTRAS DESPESAS CORRENTES				1.712.000,00		
	DIÁRIAS - CIVIL	0.01.00.111.001	3.3.90.14.00	10.000,00			
	MATERIAL DE CONSUMO	0.01.00.111.001	3.3.90.30.00	1.000.000,00			
	MATERIAL DE CONSUMO	0.05.05.121.001	3.3.90.30.00	22.000,00			
	PASSAGENS E DESPESAS COM LOCOMOÇÃO	0.01.00.111.001	3.3.90.33.00	10.000,00			
	SERVIÇOS DE CONSULTORIA	0.01.00.111.001	3.3.90.35.00	10.000,00			
	OUTROS SERVIÇOS DE TERCEIROS - PESSOA FÍSICA	0.01.00.111.001	3.3.90.36.00	100.000,00			
	OUTROS SERVIÇOS DE TERCEIROS - PESSOA JURÍDICA	0.01.00.111.001	3.3.90.39.00	550.000,00			
	DESPESAS DE EXERCÍCIOS ANTERIORES	0.01.00.111.001	3.3.90.92.00	10.000,00			
4	DESPESAS DE CAPIT					80.000,00	
4	INVESTIMENTOS				80.000,00		
	EQUIPAMENTOS E MATERIAL PERMANENTE	0.01.00.111.001	4.4.90.52.00	50.000,00			
	EQUIPAMENTOS E MATERIAL PERMANENTE	0.05.08.125.001	4.4.90.52.00	30.000,00			
CAPACITAÇÃO, TREINAMENTO E QUALIFICAÇÃO DE PESSOAL	12.361.1202.2178.0000						100.000,00
3	DESPESAS CORREN					100.000,00	



assinado por: idUser: 116

PORTAL DA TRANSPARENCIA
<http://civildownload.com.br/transparenciaMunicipal/download/24-20230111091830.pdf>



QUADRO AUXILIAR DE DETALHAMENTO DA DESPESA

PODER	02	PODER EXECUTIVO
ORGÃO	05	SECRETARIA DE EDUCAÇÃO
UNIDADE	01	SECRETARIA DE EDUCAÇÃO

Aplicação Programada	Proj/Ativ	Finalidade	Categoria	Detalhada	TotalGrupo	Total Categ.	Total Func.
		F.R. - C.A.					
CAPACITAÇÃO, TREINAMENTO E QUALIFICAÇÃO DE PESSOAL	12.361.1202.2178.0000						100.000,00
2	DESPESAS CORREN					100.000,00	
3	OUTRAS DESPESAS CORRENTES				100.000,00		
	MATERIAL DE CONSUMO	0.01.00.111.001	3.3.90.30.00	20.000,00			
	OUTROS SERVIÇOS DE TERCEIROS - PESSOA FÍSICA	0.01.00.111.001	3.3.90.36.00	30.000,00			
	OUTROS SERVIÇOS DE TERCEIROS - PESSOA JURÍDICA	0.01.00.111.001	3.3.90.39.00	50.000,00			
3	AO ENSINO SUPERIOR	12.364.1204.2157.0000					1.020.000,00
3	DESPESAS CORREN					1.020.000,00	
3	OUTRAS DESPESAS CORRENTES				1.020.000,00		
	MATERIAL DE CONSUMO	0.01.00.111.001	3.3.90.30.00	10.000,00			
	OUTROS SERVIÇOS DE TERCEIROS - PESSOA FÍSICA	0.01.00.111.001	3.3.90.36.00	10.000,00			
	OUTROS SERVIÇOS DE TERCEIROS - PESSOA JURÍDICA	0.01.00.111.001	3.3.90.39.00	1.000.000,00			
3	CONSTRUÇÃO, REFORMA E/OU AMPLIAÇÃO DE UNIDADES ESCOLARES DO ENSINO INFANTIL, INCLUINDO QUADRAS	12.365.1203.1102.0000					3.600.000,00
4	DESPESAS DE CAPIT					3.600.000,00	
4	INVESTIMENTOS				3.600.000,00		
	OBRAS E INSTALAÇÕES	0.01.00.111.001	4.4.90.51.00	500.000,00			
	OBRAS E INSTALAÇÕES	0.05.02.120.001	4.4.90.51.00	100.000,00			
	OBRAS E INSTALAÇÕES	0.05.08.125.001	4.4.90.51.00	3.000.000,00			
3	MANUTENÇÃO DO ENSINO INFANTIL	12.365.1203.2158.0000					880.000,00
3	DESPESAS CORREN					750.000,00	
1	PESSOAL E ENCARGOS SOCIAIS				500.000,00		
	VENCIMENTOS E VANTAGENS FIXAS - PESSOAL CIVIL	0.01.00.111.001	3.1.90.11.00	500.000,00			
3	OUTRAS DESPESAS CORRENTES				250.000,00		
	MATERIAL DE CONSUMO	0.01.00.111.001	3.3.90.30.00	100.000,00			
	OUTROS SERVIÇOS DE TERCEIROS - PESSOA FÍSICA	0.01.00.111.001	3.3.90.36.00	50.000,00			
	OUTROS SERVIÇOS DE TERCEIROS - PESSOA JURÍDICA	0.01.00.111.001	3.3.90.39.00	100.000,00			
4	DESPESAS DE CAPIT					130.000,00	
4	INVESTIMENTOS				130.000,00		
	EQUIPAMENTOS E MATERIAL PERMANENTE	0.01.00.111.001	4.4.90.52.00	100.000,00			
	EQUIPAMENTOS E MATERIAL PERMANENTE	0.05.08.125.001	4.4.90.52.00	30.000,00			
3	MANUTENÇÃO DA EDUCAÇÃO ESPECIAL INCLUSIVA	12.367.1206.2179.0000					80.000,00
3	DESPESAS CORREN					60.000,00	
1	PESSOAL E ENCARGOS SOCIAIS				10.000,00		
	VENCIMENTOS E VANTAGENS FIXAS - PESSOAL CIVIL	0.01.00.111.001	3.1.90.11.00	10.000,00			
3	OUTRAS DESPESAS CORRENTES				50.000,00		
	MATERIAL DE CONSUMO	0.01.00.111.001	3.3.90.30.00	25.000,00			
	OUTROS SERVIÇOS DE TERCEIROS - PESSOA FÍSICA	0.01.00.111.001	3.3.90.36.00	10.000,00			
	OUTROS SERVIÇOS DE TERCEIROS - PESSOA JURÍDICA	0.01.00.111.001	3.3.90.39.00	15.000,00			
4	DESPESAS DE CAPIT					20.000,00	
4	INVESTIMENTOS				20.000,00		
	EQUIPAMENTOS E MATERIAL PERMANENTE	0.01.00.111.001	4.4.90.52.00	20.000,00			



assinado por: idUser 116

PORTAL DA TRANSPARENCIA
<http://cioud.it-solucoes.inf.br/transparencia/Municipal/download/24-20230711091830.pdf>



Prefeitura Municipal de Petrolândia

AVENIDA DOS TRES PODERES,141 - CNPJ:10106235/0001-16

Orçamento Programa - Exercício de 2023

QUADRO AUXILIAR DE DETALHAMENTO DA DESPESA

PODER	02	PODER EXECUTIVO
ORGÃO	05	SECRETARIA DE EDUCAÇÃO
UNIDADE	01	SECRETARIA DE EDUCAÇÃO

Aplicacao Programada	Proj/Ativ	Finalidade	Categoria	Detalhada	TotalGrupo	Total Categ.	Total Func.
		F.R. - C.A.					19.610.000,00





Prefeitura Municipal de Petrolândia

AVENIDA DOS TRES PODERES,141 - CNPJ:10106235/0001-16

Orçamento Programa - Exercício de 2023

Página 12

QUADRO AUXILIAR DE DETALHAMENTO DA DESPESA

PODER	02	PODER EXECUTIVO
ORGÃO	05	SECRETARIA DE EDUCAÇÃO
UNIDADE	02	FUNDEB

Aplicação Programada	Proj/Ativ	Finalidade	Categoria	Detalhada	TotalGrupo	Total Categ.	Total Func.
		F.R. - C.A.					
CONSTRUÇÃO, REFORMA E/OU AMPLIAÇÃO DE UNIDADES ESCOLARES DO ENSINO FUNDAMENTAL, INCLUINDO QUADRAS	12.361.1202.1101.0000						1.500.000,00
DESPESAS DE CAPIT						1.500.000,00	
4 INVESTIMENTOS					1.500.000,00		
OBRAS E INSTALAÇÕES		0.05.09.113.001	4.4.90.51.00	1.500.000,00			
CONSTRUÇÃO DO ENSINO FUNDAMENTAL - FUNDEB	12.361.1202.2159.0000						10.713.000,00
DESPESAS CORREN						9.213.000,00	
1 PESSOAL E ENCARGOS SOCIAIS					323.000,00		
CONTRATAÇÃO POR TEMPO DETERMINADO		0.05.09.113.001	3.1.90.04.00	50.000,00			
VENCIMENTOS E VANTAGENS FIXAS - PESSOAL CIVIL		0.05.09.113.001	3.1.90.11.00	250.000,00			
OBRIGAÇÕES PATRONAIS		0.05.09.113.001	3.1.90.13.00	18.000,00			
INDENIZAÇÕES E RESTITUIÇÕES TRABALHISTAS		0.05.09.113.001	3.1.90.94.00	5.000,00			
3 OUTRAS DESPESAS CORRENTES					8.890.000,00		
MATERIAL DE CONSUMO		0.05.09.113.001	3.3.90.30.00	1.000.000,00			
OUTROS SERVIÇOS DE TERCEIROS - PESSOA FÍSICA		0.05.09.113.001	3.3.90.36.00	80.000,00			
OUTROS SERVIÇOS DE TERCEIROS - PESSOA JURÍDICA		0.05.09.113.001	3.3.90.39.00	7.800.000,00			
OBRIGAÇÕES TRIBUTÁRIAS E CONTRIBUTIVAS		0.05.09.113.001	3.3.90.47.00	10.000,00			
4 DESPESAS DE CAPIT						1.500.000,00	
4 INVESTIMENTOS					1.500.000,00		
EQUIPAMENTOS E MATERIAL PERMANENTE		0.05.09.113.001	4.4.90.52.00	1.500.000,00			
MANUTENÇÃO DO ENSINO FUNDAMENTAL - FUNDEB	12.361.1202.2160.0000						25.500.000,00
DESPESAS CORREN						25.500.000,00	
1 PESSOAL E ENCARGOS SOCIAIS					25.500.000,00		
CONTRATAÇÃO POR TEMPO DETERMINADO		0.05.09.112.001	3.1.90.04.00	4.600.000,00			
VENCIMENTOS E VANTAGENS FIXAS - PESSOAL CIVIL		0.05.09.112.001	3.1.90.11.00	16.000.000,00			
OBRIGAÇÕES PATRONAIS		0.05.25.114.001	3.1.90.13.00	4.600.000,00			
INDENIZAÇÕES E RESTITUIÇÕES TRABALHISTAS		0.05.09.112.001	3.1.90.94.00	300.000,00			
CAPACITAÇÃO, TREINAMENTO E QUALIFICAÇÃO DE SERVIDORES	12.361.1202.2180.0000						100.000,00
DESPESAS CORREN						100.000,00	
3 OUTRAS DESPESAS CORRENTES					100.000,00		
MATERIAL DE CONSUMO		0.05.09.113.001	3.3.90.30.00	30.000,00			
OUTROS SERVIÇOS DE TERCEIROS - PESSOA FÍSICA		0.05.09.113.001	3.3.90.36.00	20.000,00			
OUTROS SERVIÇOS DE TERCEIROS - PESSOA JURÍDICA		0.05.09.113.001	3.3.90.39.00	50.000,00			
CONSTRUÇÃO, REFORMA E/OU AMPLIAÇÃO DE UNIDADES ESCOLARES DO ENSINO INFANTIL, INCLUINDO QUADRAS	12.365.1203.1102.0000						400.000,00
DESPESAS DE CAPIT						400.000,00	
4 INVESTIMENTOS					400.000,00		
OBRAS E INSTALAÇÕES		0.05.25.115.001	4.4.90.51.00	400.000,00			
MANUTENÇÃO DO ENSINO INFANTIL - FUNDEB 30%	12.365.1203.2161.0000						525.000,00
DESPESAS CORREN						25.000,00	



assinado por: idUser 116

PORTAL DA TRANSPARENCIA
<http://cloud.it-solucoes.inf.br/transparenciaMunicipal/download/24-202301110918800.pdf>

QUADRO AUXILIAR DE DETALHAMENTO DA DESPESA

PODER	02	PODER EXECUTIVO
ORGÃO	05	SECRETARIA DE EDUCAÇÃO
UNIDADE	02	FUNDEB

Aplicação Programada	Proj/Ativ	Finalidade	Categoria	Detalhada	TotalGrupo	Total Categ.	Total Func.
F.R. - C.A.							
MANUTENÇÃO DO ENSINO INFANTIL - FUNDEB 30%	12.365.1203.2161.0000						525.000,00
3	DESPESAS CORREN					25.000,00	
1	PESSOAL E ENCARGOS SOCIAIS				10.000,00		
	CONTRATAÇÃO POR TEMPO DETERMINADO	0.05.09.113.001	3.1.90.04.00	5.000,00			
	VENCIMENTOS E VANTAGENS FIXAS - PESSOAL CIVIL	0.05.09.113.001	3.1.90.11.00	5.000,00			
3	OUTRAS DESPESAS CORRENTES				15.000,00		
	MATERIAL DE CONSUMO	0.05.09.113.001	3.3.90.30.00	5.000,00			
	OUTROS SERVIÇOS DE TERCEIROS - PESSOA FÍSICA	0.05.09.113.001	3.3.90.36.00	5.000,00			
	OUTROS SERVIÇOS DE TERCEIROS - PESSOA JURÍDICA	0.05.09.113.001	3.3.90.39.00	5.000,00			
4	DESPESAS DE CAPIT INVESTIMENTOS				500.000,00	500.000,00	
	EQUIPAMENTOS E MATERIAL PERMANENTE	0.05.25.115.001	4.4.90.52.00	500.000,00			
MANUTENÇÃO DO ENSINO INFANTIL - FUNDEB 70%	12.365.1203.2162.0000						5.150.000,00
3	DESPESAS CORREN					5.150.000,00	
1	PESSOAL E ENCARGOS SOCIAIS				5.150.000,00		
	CONTRATAÇÃO POR TEMPO DETERMINADO	0.05.09.112.001	3.1.90.04.00	380.000,00			
	VENCIMENTOS E VANTAGENS FIXAS - PESSOAL CIVIL	0.05.25.114.001	3.1.90.11.00	3.700.000,00			
	OBRIGAÇÕES PATRONAIS	0.05.09.112.001	3.1.90.13.00	1.000.000,00			
	INDENIZAÇÕES E RESTITUIÇÕES TRABALHISTAS	0.05.09.112.001	3.1.90.94.00	70.000,00			
MANUTENÇÃO DO ENSINO DE JOVENS E ADULTOS - FUNDEB 30%	12.366.1205.2163.0000						30.000,00
3	DESPESAS CORREN					25.000,00	
1	PESSOAL E ENCARGOS SOCIAIS				10.000,00		
	CONTRATAÇÃO POR TEMPO DETERMINADO	0.05.09.113.001	3.1.90.04.00	5.000,00			
	VENCIMENTOS E VANTAGENS FIXAS - PESSOAL CIVIL	0.05.09.113.001	3.1.90.11.00	5.000,00			
3	OUTRAS DESPESAS CORRENTES				15.000,00		
	MATERIAL DE CONSUMO	0.05.09.113.001	3.3.90.30.00	5.000,00			
	OUTROS SERVIÇOS DE TERCEIROS - PESSOA FÍSICA	0.05.09.113.001	3.3.90.36.00	5.000,00			
	OUTROS SERVIÇOS DE TERCEIROS - PESSOA JURÍDICA	0.05.09.113.001	3.3.90.39.00	5.000,00			
4	DESPESAS DE CAPIT INVESTIMENTOS				5.000,00	5.000,00	
	EQUIPAMENTOS E MATERIAL PERMANENTE	0.05.09.113.001	4.4.90.52.00	5.000,00			
MANUTENÇÃO DO ENSINO DE JOVENS E ADULTOS - FUNDEB 70%	12.366.1205.2164.0000						630.000,00
3	DESPESAS CORREN					630.000,00	
1	PESSOAL E ENCARGOS SOCIAIS				630.000,00		
	CONTRATAÇÃO POR TEMPO DETERMINADO	0.05.09.112.001	3.1.90.04.00	30.000,00			
	VENCIMENTOS E VANTAGENS FIXAS - PESSOAL CIVIL	0.05.09.112.001	3.1.90.11.00	500.000,00			
	OBRIGAÇÕES PATRONAIS	0.05.09.112.001	3.1.90.13.00	90.000,00			
	INDENIZAÇÕES E RESTITUIÇÕES TRABALHISTAS	0.05.09.112.001	3.1.90.94.00	10.000,00			
TOTAL							44.548.000,00



assinado por: idUser 116

PORTAL DA TRANSPARÊNCIA

<http://ciouid.e-solucoes.inf.br/transparenciaMunicipal/download/24-20230111091830.pdf>





Prefeitura Municipal de Petrolândia

AVENIDA DOS TRES PODERES,141 - CNPJ:10106235/0001-16

Orçamento Programa - Exercício de 2023

Página 14

QUADRO AUXILIAR DE DETALHAMENTO DA DESPESA

PODER	02	PODER EXECUTIVO
ORGÃO	07	SECRETARIA DE AGRICULTURA E MEIO AMBIENTE
UNIDADE	01	SECRETARIA DE AGRICULTURA E MEIO AMBIENTE

Aplicação Programada	Proj/Ativ	Finalidade	Categoria	Detalhada	Total Grupo	Total Categ.	Total Func.
		F.R. - C.A.					
MANUTENÇÃO DAS ATIVIDADES DA SECRETARIA DE AGRICULTURA E MEIO AMBIENTE	18.122.0406.2115.0000						2.760.000,00
3	DESPESAS CORREN					2.610.000,00	
1	PESSOAL E ENCARGOS SOCIAIS			860.000,00			
	CONTRATAÇÃO POR TEMPO DETERMINADO	0.01.00.001.001	3.1.90.04.00	480.000,00			
	VENCIMENTOS E VANTAGENS FIXAS - PESSOAL CIVIL	0.01.00.001.001	3.1.90.11.00	380.000,00			
3	OUTRAS DESPESAS CORRENTES			1.750.000,00			
	DIÁRIAS - CIVIL	0.01.00.001.001	3.3.90.14.00	10.000,00			
	MATERIAL DE CONSUMO	0.01.00.001.001	3.3.90.30.00	400.000,00			
	PASSAGENS E DESPESAS COM LOCOMOÇÃO	0.01.00.001.001	3.3.90.33.00	10.000,00			
	OUTROS SERVIÇOS DE TERCEIROS - PESSOA FÍSICA	0.01.00.001.001	3.3.90.36.00	30.000,00			
	OUTROS SERVIÇOS DE TERCEIROS - PESSOA JURÍDICA	0.01.00.001.001	3.3.90.39.00	1.300.000,00			
4	DESPESAS DE CAPIT					150.000,00	
4	INVESTIMENTOS			150.000,00			
	EQUIPAMENTOS E MATERIAL PERMANENTE	0.01.00.001.001	4.4.90.52.00	150.000,00			
MANUTENÇÃO DAS ATIVIDADES DE PRESERVAÇÃO E REEDUCAÇÃO AMBIENTAL	18.541.2003.2118.0000						25.000,00
3	DESPESAS CORREN					25.000,00	
3	OUTRAS DESPESAS CORRENTES			25.000,00			
	MATERIAL DE CONSUMO	0.01.00.001.001	3.3.90.30.00	10.000,00			
	OUTROS SERVIÇOS DE TERCEIROS - PESSOA FÍSICA	0.01.00.001.001	3.3.90.36.00	5.000,00			
	OUTROS SERVIÇOS DE TERCEIROS - PESSOA JURÍDICA	0.01.00.001.001	3.3.90.39.00	10.000,00			
CONSTRUÇÃO E RECUPERAÇÃO DE POÇOS, ESTERNAS, BARREIROS, AÇUDES E BARRAGENS	20.605.2001.1103.0000						150.000,00
4	DESPESAS DE CAPIT					150.000,00	
4	INVESTIMENTOS			150.000,00			
	OBRAS E INSTALAÇÕES	0.01.00.001.001	4.4.90.51.00	50.000,00			
	OBRAS E INSTALAÇÕES	0.05.01.510.001	4.4.90.51.00	100.000,00			
MANUTENÇÃO E AMPLIAÇÃO DAS AÇÕES DE ABASTECIMENTO D'ÁGUA	20.605.2001.2116.0000						1.040.000,00
3	DESPESAS CORREN					1.030.000,00	
3	OUTRAS DESPESAS CORRENTES			1.030.000,00			
	MATERIAL DE CONSUMO	0.01.00.001.001	3.3.90.30.00	20.000,00			
	OUTROS SERVIÇOS DE TERCEIROS - PESSOA FÍSICA	0.01.00.001.001	3.3.90.36.00	10.000,00			
	OUTROS SERVIÇOS DE TERCEIROS - PESSOA JURÍDICA	0.01.00.001.001	3.3.90.39.00	1.000.000,00			
4	DESPESAS DE CAPIT					10.000,00	
4	INVESTIMENTOS			10.000,00			
	EQUIPAMENTOS E MATERIAL PERMANENTE	0.01.00.001.001	4.4.90.52.00	10.000,00			
INCENTIVO E APOIO A AGRICULTORES E PRODUTORES RURAIS	20.606.2002.2117.0000						210.000,00
3	DESPESAS CORREN					180.000,00	
3	OUTRAS DESPESAS CORRENTES			180.000,00			
	CONTRIBUIÇÕES	0.01.00.001.001	3.3.50.41.00	50.000,00			
	MATERIAL DE CONSUMO	0.01.00.001.001	3.3.90.30.00	20.000,00			
	Material, Bem ou Serviço para Distribuição Gratuita	0.01.00.001.001	3.3.90.32.00	50.000,00			
	OUTROS SERVIÇOS DE TERCEIROS - PESSOA FÍSICA	0.01.00.001.001	3.3.90.36.00	10.000,00			
	OUTROS SERVIÇOS DE TERCEIROS - PESSOA JURÍDICA	0.01.00.001.001	3.3.90.39.00	50.000,00			



assinado por: idUser 116

PORTAL DA TRANSPARENCIA
http://cioud.it-solucoes.inf.br/transparencia/Municipal/download/24-20230111091830.pdf



QUADRO AUXILIAR DE DETALHAMENTO DA DESPESA

PODER	02	PODER EXECUTIVO
ORGÃO	07	SECRETARIA DE AGRICULTURA E MEIO AMBIENTE
UNIDADE	01	SECRETARIA DE AGRICULTURA E MEIO AMBIENTE

Aplicação Programada	Proj/Ativ	Finalidade	Categoria	Detalhada	TotalGrupo	Total Categ.	Total Func.
FOMENTO E APOIO A AGRICULTORES E PRODUTORES RURAIS	20.606.2002.2117.0000						210.000,00
DESPESAS DE CAPIT						30.000,00	
4 INVESTIMENTOS					30.000,00		
EQUIPAMENTOS E MATERIAL PERMANENTE		0.01.00.001.001	4.4.90.52.00	30.000,00			
IÇÃO DE CENTRO DE AGRONEGÓCIOS -	20.608.2004.1104.0000						600.000,00
DESPESAS DE CAPIT						600.000,00	
4 INVESTIMENTOS					600.000,00		
OBRAS E INSTALAÇÕES		0.01.00.001.001	4.4.90.51.00	100.000,00			
OBRAS E INSTALAÇÕES		0.05.01.510.001	4.4.90.51.00	500.000,00			
DESPESAS DE APOIO A AGRICULTORES E PRODUTORES RURAIS	20.608.2004.1137.0000						20.000,00
4 DESPESAS DE CAPIT						20.000,00	
4 INVESTIMENTOS					20.000,00		
OBRAS E INSTALAÇÕES		0.01.00.001.001	4.4.90.51.00	20.000,00			
CONSTRUÇÃO E INSTALAÇÃO DA FEIRA DE ANIMAIS, E COMO REFORMA E AMPLIAÇÃO DO PARQUE DE AGRICULTORES	20.608.2005.1105.0000						110.000,00
4 DESPESAS DE CAPIT						110.000,00	
4 INVESTIMENTOS					110.000,00		
OBRAS E INSTALAÇÕES		0.01.00.001.001	4.4.90.51.00	100.000,00			
OBRAS E INSTALAÇÕES		0.05.01.510.001	4.4.90.51.00	10.000,00			
MANUTENÇÃO E APOIO DAS ATIVIDADES AGROPECUÁRIAS, CRIADORES E PECUÁRISTAS	20.608.2005.2177.0000						30.000,00
3 DESPESAS CORREN						30.000,00	
3 OUTRAS DESPESAS CORRENTES					30.000,00		
MATERIAL DE CONSUMO		0.01.00.001.001	3.3.90.30.00	10.000,00			
OUTROS SERVIÇOS DE TERCEIROS - PESSOA FÍSICA		0.01.00.001.001	3.3.90.36.00	10.000,00			
OUTROS SERVIÇOS DE TERCEIROS - PESSOA JURÍDICA		0.01.00.001.001	3.3.90.39.00	10.000,00			
TOTAL							4.945.000,00



assinado por: idUser 116

PORTAL DA TRANSPARÊNCIA
http://cloud.itsolucoes.inf.br/transparenciaMunicipal/download/24-20230711091830.pdf



QUADRO AUXILIAR DE DETALHAMENTO DA DESPESA

PODER	02	PODER EXECUTIVO
ORGÃO	09	SECRETARIA DE CULTURA, ESPORTE E LAZER
UNIDADE	01	SECRETARIA DE CULTURA, ESPORTE E LAZER

Aplicacao Programada	Proj/Ativ	Finalidade	Categoria	Detalhada	TotalGrupo	Total Categ.	Total Func.
F.R. - C.A.							
MANUTENÇÃO DAS ATIVIDADES DA SECRETARIA DE CULTURA, ESPORTE E LAZER	13.392.1301.2168.0000						545.000,00
5 DESPESAS CORREN						495.000,00	
1 PESSOAL E ENCARGOS SOCIAIS					355.000,00		
VENCIMENTOS E VANTAGENS FIXAS - PESSOAL CIVIL	0.01.00.001.001	3.1.90.11.00		350.000,00			
INDENIZAÇÕES E RESTITUIÇÕES TRABALHISTAS	0.01.00.001.001	3.1.90.94.00		5.000,00			
3 OUTRAS DESPESAS CORRENTES					140.000,00		
DIÁRIAS - CIVIL	0.01.00.001.001	3.3.90.14.00		5.000,00			
MATERIAL DE CONSUMO	0.01.00.001.001	3.3.90.30.00		30.000,00			
PASSAGENS E DESPESAS COM LOCOMOÇÃO	0.01.00.001.001	3.3.90.33.00		5.000,00			
OUTROS SERVIÇOS DE TERCEIROS - PESSOA FÍSICA	0.01.00.001.001	3.3.90.36.00		20.000,00			
OUTROS SERVIÇOS DE TERCEIROS - PESSOA JURÍDICA	0.01.00.001.001	3.3.90.39.00		80.000,00			
4 DESPESAS DE CAPIT						50.000,00	
4 INVESTIMENTOS					50.000,00		
EQUIPAMENTOS E MATERIAL PERMANENTE	0.01.00.001.001	4.4.90.52.00		50.000,00			
CONSTRUÇÃO, REFORMA E/OU AMPLIAÇÃO DE PÁTIO DE EVENTOS, ESPAÇOS CULTURAIS E CENTRO DE CONVÊNIOS	13.392.1302.1130.0000						150.000,00
4 DESPESAS DE CAPIT						150.000,00	
4 INVESTIMENTOS					150.000,00		
OBRAS E INSTALAÇÕES	0.01.00.001.001	4.4.90.51.00		150.000,00			
CONSTRUÇÃO, REFORMA E/OU AMPLIAÇÃO DE BIBLIOTECA, MUSEUS, MEMORIAIS E CENTROS DE ARTESANATO E CULTURA	13.392.1304.1131.0000						30.000,00
4 DESPESAS DE CAPIT						30.000,00	
4 INVESTIMENTOS					30.000,00		
OBRAS E INSTALAÇÕES	0.01.00.001.001	4.4.90.51.00		30.000,00			
MANUTENÇÃO DA BIBLIOTECA, MEMORIAL, ESPAÇOS CENTROS DE CULTURA	13.392.1304.2171.0000						50.000,00
3 DESPESAS CORREN						30.000,00	
3 OUTRAS DESPESAS CORRENTES					30.000,00		
MATERIAL DE CONSUMO	0.01.00.001.001	3.3.90.30.00		10.000,00			
OUTROS SERVIÇOS DE TERCEIROS - PESSOA FÍSICA	0.01.00.001.001	3.3.90.36.00		10.000,00			
OUTROS SERVIÇOS DE TERCEIROS - PESSOA JURÍDICA	0.01.00.001.001	3.3.90.39.00		10.000,00			
4 DESPESAS DE CAPIT						20.000,00	
4 INVESTIMENTOS					20.000,00		
EQUIPAMENTOS E MATERIAL PERMANENTE	0.01.00.001.001	4.4.90.52.00		20.000,00			
PROMOÇÃO E EXECUÇÃO DE FESTIVIDADES CÍVICAS, PARLORÓNICAS, ARTÍSTICAS, CULTURAIS E OUTROS	13.392.1306.2169.0000						5.150.000,00
3 DESPESAS CORREN						5.150.000,00	
3 OUTRAS DESPESAS CORRENTES					5.150.000,00		
MATERIAL DE CONSUMO	0.01.00.001.001	3.3.90.30.00		50.000,00			
PREMIAÇÕES CULTURAIS, ARTÍSTICAS, CIENTÍFICAS, DESPORT	0.01.00.001.001	3.3.90.31.00		30.000,00			
OUTROS SERVIÇOS DE TERCEIROS - PESSOA FÍSICA	0.01.00.001.001	3.3.90.36.00		20.000,00			
OUTROS SERVIÇOS DE TERCEIROS - PESSOA JURÍDICA	0.01.00.001.001	3.3.90.39.00		3.500.000,00			
OUTROS SERVIÇOS DE TERCEIROS - PESSOA JURÍDICA	0.02.01.520.001	3.3.90.39.00		1.000.000,00			
OUTROS SERVIÇOS DE TERCEIROS - PESSOA JURÍDICA	0.05.01.510.001	3.3.90.39.00		550.000,00			



assinado por: idUser 116

PORTAL DA TRANSPARENCIA
http://oioud.it-solucoes.inf.br/transparenciaMunicipal/dwnload/24-20230111091830.pdf



QUADRO AUXILIAR DE DETALHAMENTO DA DESPESA

PODER	02	PODER EXECUTIVO
ORGÃO	09	SECRETARIA DE CULTURA, ESPORTE E LAZER
UNIDADE	01	SECRETARIA DE CULTURA, ESPORTE E LAZER

Aplicacao Programada	Proj/Ativ	Finalidade	Categoria	Detalhada	TotalGrupo	Total Categ.	Total Func.
PROMOÇÃO E EXECUÇÃO DE FESTIVIDADES CÍVICAS, FOLCLÓRICAS, ARTÍSTICAS, CULTURAIS E OUTROS	13.392.1306.2169.0000						5.150.000,00
CONSTRUÇÃO, REFORMA E/OU AMPLIAÇÃO DE CAMPOS, ESTÁDIOS, PISTAS E CENTROS DE ESPORTES	27.812.1303.1132.0000						50.000,00
DESPESAS DE CAPIT						50.000,00	
4 INVESTIMENTOS					50.000,00		
OBRAS E INSTALAÇÕES		0.01.00.001.001	4.4.90.51.00	50.000,00			
CONSTRUÇÃO DE QUADRA DE ESPORTE AGROVILA	27.812.1303.1143.0000						323.000,00
DESPESAS DE CAPIT						323.000,00	
4 INVESTIMENTOS					323.000,00		
OBRAS E INSTALAÇÕES		0.01.00.001.001	4.4.90.51.00	323.000,00			
MANTENÇÃO E IMPLEMENTAÇÃO DAS AÇÕES DE ESPORTE E LAZER	27.812.1303.2170.0000						180.000,00
DESPESAS CORREN						160.000,00	
3 OUTRAS DESPESAS CORRENTES					160.000,00		
SUBVENÇÕES SOCIAIS		0.01.00.001.001	3.3.50.43.00	10.000,00			
MATERIAL DE CONSUMO		0.01.00.001.001	3.3.90.30.00	30.000,00			
PREMIAÇÕES CULTURAIS, ARTÍSTICAS, CIENTÍFICAS, DESPORT		0.01.00.001.001	3.3.90.31.00	10.000,00			
OUTROS SERVIÇOS DE TERCEIROS - PESSOA FÍSICA		0.01.00.001.001	3.3.90.36.00	30.000,00			
OUTROS SERVIÇOS DE TERCEIROS - PESSOA JURÍDICA		0.01.00.001.001	3.3.90.39.00	80.000,00			
DESPESAS DE CAPIT						20.000,00	
4 INVESTIMENTOS					20.000,00		
EQUIPAMENTOS E MATERIAL PERMANENTE		0.01.00.001.001	4.4.90.52.00	20.000,00			
TOTAL							6.478.000,00



assinado por: idUser 116

PORTAL DA TRANSPARENCIA
http://tblaud.it-solucoes.inf.br/transparenciaMunicipal/download/24-20230111091830.pdf



Prefeitura Municipal de Petrolândia

AVENIDA DOS TRES PODERES,141 - CNPJ:10106235/0001-16

Orçamento Programa - Exercício de 2023

Página 18

QUADRO AUXILIAR DE DETALHAMENTO DA DESPESA

PODER 02 PODER EXECUTIVO
ORGÃO 10 SECRETARIA DE INFRAESTRUTURA
UNIDADE 01 SECRETARIA DE INFRAESTRUTURA

Aplicacao Programada	Proj/Ativ	Finalidade	Categoria	Detalhada	TotalGrupo	Total Categ.	Total Func.
F.R. - C.A.							
AQUISIÇÃO E DESAPROPRIAÇÕES DE IMÓVEIS	15.451.1501.1108.0000						50.000,00
4 DESPESAS DE CAPIT						50.000,00	
4 INVESTIMENTOS					50.000,00		
AQUISIÇÃO DE IMÓVEIS		0.01.00.001.001	4.4.90.61.00	50.000,00			
CONSTRUÇÃO, REFORMA E/OU AMPLIAÇÃO EM	15.451.1501.1109.0000						700.000,00
ARQUES, JARDINS E ÁREAS DE LAZER						700.000,00	
4 DESPESAS DE CAPIT					700.000,00		
4 INVESTIMENTOS						700.000,00	
OBRAS E INSTALAÇÕES		0.01.00.001.001	4.4.90.51.00	600.000,00			
OBRAS E INSTALAÇÕES		0.05.01.510.001	4.4.90.51.00	100.000,00			
CONSTRUÇÃO, REFORMA, AMPLIAÇÃO E	15.451.1501.1110.0000						297.000,00
OPERACIONAMENTO DE PRÉDIOS E ESPAÇOS PÚBLICOS						297.000,00	
4 DESPESAS DE CAPIT						297.000,00	
4 INVESTIMENTOS					297.000,00		
OBRAS E INSTALAÇÕES		0.01.00.001.001	4.4.90.51.00	297.000,00			
OBRAS DE PAVIMENTAÇÃO ASFALTICA,	15.451.1501.1111.0000						32.600.000,00
RECONTELAJAMENTO E MEIO-FIO						32.600.000,00	
4 DESPESAS DE CAPIT					32.600.000,00		
4 INVESTIMENTOS						32.600.000,00	
OBRAS E INSTALAÇÕES		0.01.00.001.001	4.4.90.51.00	300.000,00			
OBRAS E INSTALAÇÕES		0.02.01.520.001	4.4.90.51.00	1.000.000,00			
OBRAS E INSTALAÇÕES		0.05.01.510.001	4.4.90.51.00	1.300.000,00			
OBRAS E INSTALAÇÕES		0.07.46.001.002	4.4.90.51.00	30.000.000,00			
CONSTRUÇÃO E MANUTENÇÃO DE OBRAS DE	15.451.1501.1112.0000						30.000,00
INFRAESTRUTURA (ESTRADAS, PONTES,						30.000,00	
PASSARELAS, PASSAGENS MOLHADAS E OUTROS)						30.000,00	
4 DESPESAS DE CAPIT						30.000,00	
4 INVESTIMENTOS					30.000,00		
OBRAS E INSTALAÇÕES		0.01.00.001.001	4.4.90.51.00	10.000,00			
OBRAS E INSTALAÇÕES		0.05.01.510.001	4.4.90.51.00	20.000,00			
REFORMA DA DELEGACIA DE POLÍCIA CIVIL	15.451.1501.1142.0000						180.000,00
4 DESPESAS DE CAPIT						180.000,00	
4 INVESTIMENTOS					180.000,00		
OBRAS E INSTALAÇÕES		0.01.00.001.001	4.4.90.51.00	180.000,00			
PAVIMENTAÇÃO DAS RUAS (VILA DO SOSSÉGO)	15.451.1501.1144.0000						150.000,00
4 DESPESAS DE CAPIT						150.000,00	
4 INVESTIMENTOS					150.000,00		
OBRAS E INSTALAÇÕES		0.01.00.001.001	4.4.90.51.00	150.000,00			
MANUTENÇÃO DAS ATIVIDADES DA SECRETARIA DE	15.451.1501.2123.0000						4.450.000,00
INFRAESTRUTURA						3.600.000,00	
3 DESPESAS CORREN						3.600.000,00	



assinado por: idUser 116

PORTAL DA TRANSPARENCIA

http://ouvidoresolucoes.inf@transparenciaMunicipal/download/24-20230111091830.pdf



QUADRO AUXILIAR DE DETALHAMENTO DA DESPESA

PODER	02	PODER EXECUTIVO
ORGÃO	10	SECRETARIA DE INFRAESTRUTURA
UNIDADE	01	SECRETARIA DE INFRAESTRUTURA

Aplicação Programada	Proj/Ativ	Finalidade	Categoria	Detalhada	TotalGrupo	Total Categ.	Total Func.
MANUTENÇÃO DAS ATIVIDADES DA SECRETARIA DE INFRAESTRUTURA	15.451.1501.2123.0000						4.450.000,00
3	DESPESAS CORREN						
1	PESSOAL E ENCARGOS SOCIAIS					3.600.000,00	
	CONTRATAÇÃO POR TEMPO DETERMINADO	0.01.00.001.001	3.1.90.04.00	350.000,00	550.000,00		
	VENCIMENTOS E VANTAGENS FIXAS - PESSOAL CIVIL	0.01.00.001.001	3.1.90.11.00	200.000,00			
3	OUTRAS DESPESAS CORRENTES				3.050.000,00		
	DIÁRIAS - CIVIL	0.01.00.001.001	3.3.90.14.00	5.000,00			
	MATERIAL DE CONSUMO	0.01.00.001.001	3.3.90.30.00	1.000.000,00			
	PASSAGENS E DESPESAS COM LOCOMOÇÃO	0.01.00.001.001	3.3.90.33.00	15.000,00			
	OUTROS SERVIÇOS DE TERCEIROS - PESSOA FÍSICA	0.01.00.001.001	3.3.90.36.00	30.000,00			
	OUTROS SERVIÇOS DE TERCEIROS - PESSOA JURÍDICA	0.01.00.001.001	3.3.90.39.00	2.000.000,00			
4	DESPESAS DE CAPIT					850.000,00	
4	INVESTIMENTOS				850.000,00		
	EQUIPAMENTOS E MATERIAL PERMANENTE	0.01.00.001.001	4.4.90.52.00	50.000,00			
	EQUIPAMENTOS E MATERIAL PERMANENTE	0.05.01.510.001	4.4.90.57.00	800.000,00			
MANUTENÇÃO DO ATERRO DE RESÍDUOS SÓLIDOS E DE COMPOSTAGEM	18.451.1501.2166.0000						1.000.000,00
3	DESPESAS CORREN						
3	OUTRAS DESPESAS CORRENTES				1.000.000,00	1.000.000,00	
	OUTROS SERVIÇOS DE TERCEIROS - PESSOA JURÍDICA	0.01.00.001.001	3.3.90.39.00	1.000.000,00			
MANUTENÇÃO E MANUTENÇÃO DE SISTEMA DE ENERGIA FOTOVOLTAICA EM PRÉDIOS PÚBLICOS	25.752.1501.1116.0000						60.000,00
3	DESPESAS CORREN						
3	OUTRAS DESPESAS CORRENTES				10.000,00	10.000,00	
	OUTROS SERVIÇOS DE TERCEIROS - PESSOA JURÍDICA	0.01.00.001.001	3.3.90.39.00	10.000,00			
4	DESPESAS DE CAPIT					50.000,00	
4	INVESTIMENTOS				50.000,00		
	EQUIPAMENTOS E MATERIAL PERMANENTE	0.01.00.001.001	4.4.90.52.00	50.000,00			
CONSTRUÇÃO, REFORMA E/OU AMPLIAÇÃO DE ARRABOS PARA PASSAGEIROS, TAXISTAS E MOTOTAXISTAS	26.782.1501.1113.0000						100.000,00
4	DESPESAS DE CAPIT						
4	INVESTIMENTOS				100.000,00	100.000,00	
	OBRAS E INSTALAÇÕES	0.01.00.001.001	4.4.90.51.00	100.000,00			
CONSTRUÇÃO DE TERMINAL RODOVIÁRIO PARA O TRANSPORTE ALTERNATIVO	26.782.1501.1114.0000						50.000,00
4	DESPESAS DE CAPIT						
4	INVESTIMENTOS				50.000,00	50.000,00	
	OBRAS E INSTALAÇÕES	0.01.00.001.001	4.4.90.51.00	50.000,00			
CONSTRUÇÃO, REFORMA E/OU AMPLIAÇÃO DO TERMINAL RODOVIÁRIO DO MUNICÍPIO	26.782.1501.1135.0000						150.000,00
4	DESPESAS DE CAPIT						
4	INVESTIMENTOS				150.000,00	150.000,00	
	OBRAS E INSTALAÇÕES	0.01.00.001.001	4.4.90.51.00	150.000,00			



assinado por: idUser 116
http://cloud.it-solucoes.inf.br/transparencia/municipal/download/24-20230111091830.pdf

PORTAL DA TRANSPARENCIA



Prefeitura Municipal de Petrolândia

AVENIDA DOS TRES PODERES,141 - CNPJ:10106235/0001-16

Orçamento Programa - Exercício de 2023

Página 20

QUADRO AUXILIAR DE DETALHAMENTO DA DESPESA

PODER 02 PODER EXECUTIVO
ORGÃO 10 SECRETARIA DE INFRAESTRUTURA
UNIDADE 01 SECRETARIA DE INFRAESTRUTURA

Aplicacao Programada	Proj/Ativ	Finalidade	Categoria	Detalhada	TotalGrupo	Total Categ.	Total Func.
CONSTRUÇÃO, REFORMA E/OU AMPLIAÇÃO DO TERMINAL RODOVIÁRIO DO MUNICÍPIO	26.782.1501.1135.0000						150.000,00
CONSTRUÇÃO E INSTALAÇÃO DE SINALIZAÇÃO HORIZONTAL E VERTICAL EM VIAS URBANAS E RURAIS	26.782.1501.2165.0000						50.000,00
3 DESPESAS CORRENTES					50.000,00	50.000,00	
3.1 OUTRAS DESPESAS CORRENTES							
3.1.1 MATERIAL DE CONSUMO		0.01.00.001.001	3.3.90.30.00	10.000,00			
3.1.2 OUTROS SERVIÇOS DE TERCEIROS - PESSOA FÍSICA		0.01.00.001.001	3.3.90.36.00	10.000,00			
3.1.3 OUTROS SERVIÇOS DE TERCEIROS - PESSOA JURÍDICA		0.01.00.001.001	3.3.90.39.00	30.000,00			
							39.867.000,00



PORTAL DA TRANSPARENCIA
<http://cloud.it-solucoes.inf.br/transparenciaMunicipal/download/24-20230111091830.pdf>
assinado por: idUser 116



QUADRO AUXILIAR DE DETALHAMENTO DA DESPESA

PODER 02 PODER EXECUTIVO
ORGÃO 11 SECRETARIA DE SEGURANÇA CIDADÃ
UNIDADE 01 SECRETARIA DE SEGURANÇA CIDADÃ

Aplicacao Programada	Proj/Ativ	Finalidade	Categoria	Detalhada	TotalGrupo	Total Categ.	Total Func.
		F.R. - C.A.					
CONSTRUÇÃO, REFORMA E/OU AMPLIAÇÃO DA SEDE DA GUARDA MUNICIPAL	06.182.0601.1106.0000						30.000,00
4 DESPESAS DE CAPIT						30.000,00	
4 INVESTIMENTOS					30.000,00		
OBRAS E INSTALAÇÕES		0.01.00.001.001	4.4.90.51.00	30.000,00			
DE EQUIPAMENTOS E MATERIAL PARA E VIDEO MONITORAMENTO	06.182.0601.1107.0000						50.000,00
4 DESPESAS DE CAPIT						50.000,00	
4 INVESTIMENTOS					50.000,00		
EQUIPAMENTOS E MATERIAL PERMANENTE		0.01.00.001.001	4.4.90.52.00	50.000,00			
MANUTENÇÃO DAS ATIVIDADES DA SECRETARIA DE SEGURANÇA CIDADÃ	06.182.0601.2119.0000						110.000,00
3 DESPESAS CORREN						90.000,00	
1 PESSOAL E ENCARGOS SOCIAIS					10.000,00		
VENCIMENTOS E VANTAGENS FIXAS - PESSOAL CIVIL		0.01.00.001.001	3.1.90.11.00	10.000,00			
3 OUTRAS DESPESAS CORRENTES					80.000,00		
DIÁRIAS - CIVIL		0.01.00.001.001	3.3.90.14.00	20.000,00			
MATERIAL DE CONSUMO		0.01.00.001.001	3.3.90.30.00	20.000,00			
PASSAGENS E DESPESAS COM LOCOMOÇÃO		0.01.00.001.001	3.3.90.33.00	10.000,00			
OUTROS SERVIÇOS DE TERCEIROS - PESSOA FÍSICA		0.01.00.001.001	3.3.90.36.00	10.000,00			
OUTROS SERVIÇOS DE TERCEIROS - PESSOA JURÍDICA		0.01.00.001.001	3.3.90.39.00	20.000,00			
4 DESPESAS DE CAPIT						20.000,00	
4 INVESTIMENTOS					20.000,00		
EQUIPAMENTOS E MATERIAL PERMANENTE		0.01.00.001.001	4.4.90.52.00	20.000,00			
MANUTENÇÃO DAS ATIVIDADES DA GUARDA MUNICIPAL	06.182.0601.2120.0000						2.330.000,00
3 DESPESAS CORREN						2.280.000,00	
1 PESSOAL E ENCARGOS SOCIAIS					2.105.000,00		
VENCIMENTOS E VANTAGENS FIXAS - PESSOAL CIVIL		0.01.00.001.001	3.1.90.11.00	2.100.000,00			
INDENIZAÇÕES E RESTITUIÇÕES TRABALHISTAS		0.01.00.001.001	3.1.90.94.00	5.000,00			
3 OUTRAS DESPESAS CORRENTES					175.000,00		
DIÁRIAS - CIVIL		0.01.00.001.001	3.3.90.14.00	5.000,00			
MATERIAL DE CONSUMO		0.01.00.001.001	3.3.90.30.00	60.000,00			
OUTROS SERVIÇOS DE TERCEIROS - PESSOA FÍSICA		0.01.00.001.001	3.3.90.36.00	10.000,00			
OUTROS SERVIÇOS DE TERCEIROS - PESSOA JURÍDICA		0.01.00.001.001	3.3.90.39.00	100.000,00			
4 DESPESAS DE CAPIT						50.000,00	
4 INVESTIMENTOS					50.000,00		
EQUIPAMENTOS E MATERIAL PERMANENTE		0.01.00.001.001	4.4.90.52.00	50.000,00			
CAPACITAÇÃO E TREINAMENTO DE PESSOAL	06.182.0601.2121.0000						50.000,00
3 DESPESAS CORREN						50.000,00	
3 OUTRAS DESPESAS CORRENTES					50.000,00		
MATERIAL DE CONSUMO		0.01.00.001.001	3.3.90.30.00	10.000,00			
OUTROS SERVIÇOS DE TERCEIROS - PESSOA FÍSICA		0.01.00.001.001	3.3.90.36.00	10.000,00			
OUTROS SERVIÇOS DE TERCEIROS - PESSOA JURÍDICA		0.01.00.001.001	3.3.90.39.00	30.000,00			
MANUTENÇÃO E MELHORIA DO TRÂNSITO	26.782.0601.2122.0000						50.000,00



assinado por: iduser 1116

PORTAL DA TRANSPARENCIA
<http://cfdm-solucoes.inf.br/transparenciaMunicipal/download/24-20230111091830.pdf>



QUADRO AUXILIAR DE DETALHAMENTO DA DESPESA

PODER 02 PODER EXECUTIVO
ORGÃO 11 SECRETARIA DE SEGURANÇA CIDADÃ
UNIDADE 01 SECRETARIA DE SEGURANÇA CIDADÃ

Aplicacao Programada	Proj/Ativ	Finalidade	Categoria	Detalhada	TotalGrupo	Total Categ.	Total Func.
MANUTENÇÃO E MELHORIA DO TRÂNSITO	26.782.0601.2122.0000						50.000,00
3 DESPESAS CORREN						50.000,00	
3 OUTRAS DESPESAS CORRENTES					50.000,00		
MATERIAL DE CONSUMO		0.01.00.001.001	3.3.90.30.00	10.000,00			
OUTROS SERVIÇOS DE TERCEIROS - PESSOA FÍSICA		0.01.00.001.001	3.3.90.36.00	10.000,00			
OUTROS SERVIÇOS DE TERCEIROS - PESSOA JURÍDICA		0.01.00.001.001	3.3.90.39.00	30.000,00			
							2.620.000,00



PORTAL

assinado por: idUser 116
<http://cloud-it-solucoes.inf.br/transparenciaMunicipal/download/24-20230111091830.pdf>



QUADRO AUXILIAR DE DETALHAMENTO DA DESPESA

PODER	02	PODER EXECUTIVO
ORGÃO	12	SECRETARIA DE TURISMO E DESENVOLVIMENTO ECONÔMICO
UNIDADE	01	SECRETARIA DE TURISMO E DESENVOLVIMENTO ECONÔMICO

Aplicacao Programada	Proj/Ativ	Finalidade	Categoria	Detalhada	TotalGrupo	Total Categ.	Total Func.
		F.R. - C.A.					
MANUTENÇÃO DAS ATIVIDADES DA SECRETARIA DE TURISMO E DESENVOLVIMENTO ECONÔMICO	23.122.2301.2172.0000						380.000,00
3	DESPESAS CORREN					350.000,00	
1	PESSOAL E ENCARGOS SOCIAIS				240.000,00		
	VENCIMENTOS E VANTAGENS FIXAS - PESSOAL CIVIL	0.01.00.001.001	3.1.90.11.00	240.000,00			
3	OUTRAS DESPESAS CORRENTES				110.000,00		
	DIÁRIAS - CIVIL	0.01.00.001.001	3.3.90.14.00	5.000,00			
	MATERIAL DE CONSUMO	0.01.00.001.001	3.3.90.30.00	30.000,00			
	PASSAGENS E DESPESAS COM LOCOMOÇÃO	0.01.00.001.001	3.3.90.33.00	5.000,00			
	OUTROS SERVIÇOS DE TERCEIROS - PESSOA FÍSICA	0.01.00.001.001	3.3.90.36.00	20.000,00			
	OUTROS SERVIÇOS DE TERCEIROS - PESSOA JURÍDICA	0.01.00.001.001	3.3.90.39.00	50.000,00			
4	DESPESAS DE CAPIT					30.000,00	
4	INVESTIMENTOS				30.000,00		
	EQUIPAMENTOS E MATERIAL PERMANENTE	0.01.00.001.001	4.4.90.52.00	30.000,00			
MANUTENÇÃO DAS ATIVIDADES DE AQUICULTURA E	23.691.2301.2173.0000						30.000,00
3	DESPESAS CORREN					20.000,00	
3	OUTRAS DESPESAS CORRENTES				20.000,00		
	MATERIAL DE CONSUMO	0.01.00.001.001	3.3.90.30.00	5.000,00			
	OUTROS SERVIÇOS DE TERCEIROS - PESSOA FÍSICA	0.01.00.001.001	3.3.90.36.00	5.000,00			
	OUTROS SERVIÇOS DE TERCEIROS - PESSOA JURÍDICA	0.01.00.001.001	3.3.90.39.00	10.000,00			
4	DESPESAS DE CAPIT					10.000,00	
4	INVESTIMENTOS				10.000,00		
	EQUIPAMENTOS E MATERIAL PERMANENTE	0.01.00.001.001	4.4.90.52.00	10.000,00			
MANUTENÇÃO E MANUTENÇÃO DA SALA DO EMPREENDEDOR	23.691.2301.2175.0000						50.000,00
3	DESPESAS CORREN					40.000,00	
3	OUTRAS DESPESAS CORRENTES				40.000,00		
	MATERIAL DE CONSUMO	0.01.00.001.001	3.3.90.30.00	10.000,00			
	OUTROS SERVIÇOS DE TERCEIROS - PESSOA FÍSICA	0.01.00.001.001	3.3.90.36.00	10.000,00			
	OUTROS SERVIÇOS DE TERCEIROS - PESSOA JURÍDICA	0.01.00.001.001	3.3.90.39.00	20.000,00			
4	DESPESAS DE CAPIT					10.000,00	
4	INVESTIMENTOS				10.000,00		
	EQUIPAMENTOS E MATERIAL PERMANENTE	0.01.00.001.001	4.4.90.52.00	10.000,00			
CONSTRUÇÃO, REFORMA E/OU AMPLIAÇÃO DE EQUIPAMENTOS P/PROMOÇÃO DO TURISMO (POLO TURÍSTICO, PIER, ARQUIBANCAS E OUTROS)	23.695.2302.1133.0000						600.000,00
4	DESPESAS DE CAPIT					600.000,00	
4	INVESTIMENTOS				600.000,00		
	OBRAS E INSTALAÇÕES	0.01.00.001.001	4.4.90.51.00	100.000,00			
	OBRAS E INSTALAÇÕES	0.05.01.510.001	4.4.90.51.00	500.000,00			
MANUTENÇÃO DAS ATIVIDADES DE PROMOÇÃO E APOIO AO TURISMO	23.695.2302.2174.0000						50.000,00
3	DESPESAS CORREN					40.000,00	



assinado por: idUser 116
PORTAL DA TRANSPARENCIA
<http://cloud.it-solucoes.inf.br/transparencia/Municipal/download/24-20230414091830.pdf>



Prefeitura Municipal de Petrolândia

AVENIDA DOS TRES PODERES,141 - CNPJ:10106235/0001-16

Orçamento Programa - Exercício de 2023

Página 24

QUADRO AUXILIAR DE DETALHAMENTO DA DESPESA

PODER	02	PODER EXECUTIVO
ORGÃO	12	SECRETARIA DE TURISMO E DESENVOLVIMENTO ECONÔMICO
UNIDADE	01	SECRETARIA DE TURISMO E DESENVOLVIMENTO ECONÔMICO

Aplicacao Programada	Proj/Ativ	Finalidade	Categoria	Detalhada	TotalGrupo	Total Categ.	Total Func.
MANUTENÇÃO DAS ATIVIDADES DE PROMOÇÃO E APOIO AO TURISMO	23.695.2302.2174.0000						50.000,00
3	DESPESAS CORREN					40.000,00	
3	OUTRAS DESPESAS CORRENTES				40.000,00		
	MATERIAL DE CONSUMO	0.01.00.001.001	3.3.90.30.00	10.000,00			
	OUTROS SERVIÇOS DE TERCEIROS - PESSOA FÍSICA	0.01.00.001.001	3.3.90.36.00	10.000,00			
	OUTROS SERVIÇOS DE TERCEIROS - PESSOA JURÍDICA	0.01.00.001.001	3.3.90.39.00	20.000,00			
	DESPESAS DE CAPIT					10.000,00	
4	INVESTIMENTOS				10.000,00		
	EQUIPAMENTOS E MATERIAL PERMANENTE	0.01.00.001.001	4.4.90.52.00	10.000,00			
							1.110.000,00



PORTAL DA TRANSPARENCIA
<http://cioudf-solucoes.inf.br/transparenciaMunicipal/download/24-20230111091830.pdf>
assinado por: idUser 116



Prefeitura Municipal de Petrolândia

AVENIDA DOS TRES PODERES, 141 - CNPJ:10106235/0001-16

Orçamento Programa - Exercício de 2023

Página 25

QUADRO AUXILIAR DE DETALHAMENTO DA DESPESA

PODER	02	PODER EXECUTIVO
ORGÃO	12	SECRETARIA DE TURISMO E DESENVOLVIMENTO ECONÔMICO
UNIDADE	02	FUNDO MUNICIPAL DO TURISMO

Aplicação Programada	Proj/Ativ	Finalidade	Categoria	Detalhada	Total Grupo	Total Categ.	Total Func.
MANUTENÇÃO DAS ATIVIDADES DO FUNDO MUNICIPAL DO TURISMO	23.695.2302.2176.0000						70.000,00
3	DESPESAS CORREN					50.000,00	
1	PESSOAL E ENCARGOS SOCIAIS				25.000,00		
	CONTRATAÇÃO POR TEMPO DETERMINADO	0.01.00.001.001	3.1.90.04.00	10.000,00			
	VENCIMENTOS E VANTAGENS FIXAS - PESSOAL CIVIL	0.01.00.001.001	3.1.90.11.00	10.000,00			
	OBRIGAÇÕES PATRONAIS	0.01.00.001.001	3.1.90.13.00	5.000,00			
3	OUTRAS DESPESAS CORRENTES				25.000,00		
	MATERIAL DE CONSUMO	0.01.00.001.001	3.3.90.30.00	10.000,00			
	OUTROS SERVIÇOS DE TERCEIROS - PESSOA FÍSICA	0.01.00.001.001	3.3.90.36.00	5.000,00			
	OUTROS SERVIÇOS DE TERCEIROS - PESSOA JURÍDICA	0.01.00.001.001	3.3.90.39.00	10.000,00			
4	DESPESAS DE CAPIT					20.000,00	
4	INVESTIMENTOS				20.000,00		
	EQUIPAMENTOS E MATERIAL PERMANENTE	0.01.00.001.001	4.4.90.52.00	20.000,00			
							70.000,00



PORTAL DA TRANSPARENCIA
<http://cloud.it-solucoes.inf.br/transparenciaMunicipal/download/24-20230111091830.pdf>
assinado por: iduser116



Prefeitura Municipal de Petrolândia

AVENIDA DOS TRES PODERES,141 - CNPJ:10106235/0001-16

Orçamento Programa - Exercício de 2023

Página 26

QUADRO AUXILIAR DE DETALHAMENTO DA DESPESA

PODER	02	PODER EXECUTIVO
ORGÃO	13	SECRETARIA DE SERVIÇOS URBANOS
UNIDADE	01	SECRETARIA DE SERVIÇOS URBANOS

Aplicação Programada	Proj/Ativ	Finalidade	Categoria	Detalhada	TotalGrupo	Total Categ.	Total Func.
CONSTRUÇÃO, REFORMA E/OU AMPLIAÇÃO DE CEMITÉRIOS	15.451.1502.1115.0000						200.000,00
4	DESPESAS DE CAPIT					200.000,00	
4	INVESTIMENTOS				200.000,00		
	OBRAS E INSTALAÇÕES	0.01.00.001.001	4.4.90.51.00	200.000,00			
MANUTENÇÃO DA REDE DE ABASTECIMENTO D'ÁGUA E DE LAGOAS DE DECANTAÇÃO	15.452.1502.1129.0000						30.000,00
4	DESPESAS DE CAPIT					30.000,00	
4	INVESTIMENTOS				30.000,00		
	OBRAS E INSTALAÇÕES	0.01.00.001.001	4.4.90.51.00	30.000,00			
MANUTENÇÃO DA SECRETARIA DE SERVIÇOS URBANOS	15.452.1502.2125.0000						6.615.000,00
3	DESPESAS CORREN					6.555.000,00	
1	PESSOAL E ENCARGOS SOCIAIS				2.925.000,00		
	CONTRATAÇÃO POR TEMPO DETERMINADO	0.01.00.001.001	3.1.90.04.00	820.000,00			
	VENCIMENTOS E VANTAGENS FIXAS - PESSOAL CIVIL	0.01.00.001.001	3.1.90.11.00	2.100.000,00			
	INDENIZAÇÕES E RESTITUIÇÕES TRABALHISTAS	0.01.00.001.001	3.1.90.94.00	5.000,00			
3	OUTRAS DESPESAS CORRENTES				3.630.000,00		
	DIÁRIAS - CIVIL	0.01.00.001.001	3.3.90.14.00	5.000,00			
	MATERIAL DE CONSUMO	0.01.00.001.001	3.3.90.30.00	600.000,00			
	PASSAGENS E DESPESAS COM LOCOMOÇÃO	0.01.00.001.001	3.3.90.33.00	5.000,00			
	OUTROS SERVIÇOS DE TERCEIROS - PESSOA FÍSICA	0.01.00.001.001	3.3.90.36.00	20.000,00			
	OUTROS SERVIÇOS DE TERCEIROS - PESSOA JURÍDICA	0.01.00.001.001	3.3.90.39.00	3.000.000,00			
4	DESPESAS DE CAPIT					60.000,00	
4	INVESTIMENTOS				60.000,00		
	EQUIPAMENTOS E MATERIAL PERMANENTE	0.01.00.001.001	4.4.90.52.00	50.000,00			
	EQUIPAMENTOS E MATERIAL PERMANENTE	0.05.01.510.001	4.4.90.52.00	10.000,00			
MANUTENÇÃO DA REDE DE ABASTECIMENTO D'ÁGUA BÁSICO	15.452.1502.2167.0000						100.000,00
3	DESPESAS CORREN					90.000,00	
3	OUTRAS DESPESAS CORRENTES				90.000,00		
	MATERIAL DE CONSUMO	0.01.00.001.001	3.3.90.30.00	30.000,00			
	OUTROS SERVIÇOS DE TERCEIROS - PESSOA FÍSICA	0.01.00.001.001	3.3.90.36.00	10.000,00			
	OUTROS SERVIÇOS DE TERCEIROS - PESSOA JURÍDICA	0.01.00.001.001	3.3.90.39.00	50.000,00			
4	DESPESAS DE CAPIT					10.000,00	
4	INVESTIMENTOS				10.000,00		
	EQUIPAMENTOS E MATERIAL PERMANENTE	0.01.00.001.001	4.4.90.52.00	10.000,00			
CONSTRUÇÃO E AMPLIAÇÃO DO SANEAMENTO BÁSICO	17.512.1502.1118.0000						210.000,00
4	DESPESAS DE CAPIT					210.000,00	
4	INVESTIMENTOS				210.000,00		
	OBRAS E INSTALAÇÕES	0.01.00.001.001	4.4.90.51.00	200.000,00			
	OBRAS E INSTALAÇÕES	0.05.01.510.001	4.4.90.51.00	10.000,00			
MANUTENÇÃO DO SANEAMENTO BÁSICO	17.512.1502.2126.0000						100.000,00
3	DESPESAS CORREN					80.000,00	



assinado por: iduser 1116

PORTAL DA TRANSPARENCIA
<http://cidades-solucoes.inf.br/transparenciaMunicipal/download/24-20230111091830.pdf>



QUADRO AUXILIAR DE DETALHAMENTO DA DESPESA

PODER	02	PODER EXECUTIVO
ORGÃO	13	SECRETARIA DE SERVIÇOS URBANOS
UNIDADE	01	SECRETARIA DE SERVIÇOS URBANOS

Aplicação Programada	Proj/Ativ	Finalidade	Categoria	Detalhada	Total Grupo	Total Categ.	Total Func.
MANUTENÇÃO DO SANEAMENTO BÁSICO	17.512.1502.2126.0000						100.000,00
3 DESPESAS CORREN						80.000,00	
3 OUTRAS DESPESAS CORRENTES					80.000,00		
MATERIAL DE CONSUMO		0.01.00.001.001	3.3.90.30.00	60.000,00			
OUTROS SERVIÇOS DE TERCEIROS - PESSOA FÍSICA		0.01.00.001.001	3.3.90.36.00	10.000,00			
OUTROS SERVIÇOS DE TERCEIROS - PESSOA JURÍDICA		0.01.00.001.001	3.3.90.39.00	10.000,00			
DESPESAS DE CAPIT						20.000,00	
4 INVESTIMENTOS							
EQUIPAMENTOS E MATERIAL PERMANENTE		0.01.00.001.001	4.4.90.52.00	20.000,00			
CONSTRUÇÃO, REFORMA E/OU AMPLIAÇÃO DE	23.691.1502.1119.0000						100.000,00
MARRADOS, MATADOUROS, AÇOUGUES E FEIRA							
4 DESPESAS DE CAPIT						100.000,00	
4 INVESTIMENTOS					100.000,00		
OBRAS E INSTALAÇÕES		0.01.00.001.001	4.4.90.51.00	100.000,00			
ELABORAÇÃO DA ILUMINAÇÃO PÚBLICA	25.752.1502.1117.0000						30.000,00
4 DESPESAS DE CAPIT						30.000,00	
4 INVESTIMENTOS					30.000,00		
OBRAS E INSTALAÇÕES		0.01.00.001.001	4.4.90.51.00	30.000,00			
MANUTENÇÃO, MELHORIA E EFICIENTIZAÇÃO DA	25.752.1502.2124.0000						550.000,00
ILUMINAÇÃO PÚBLICA							
3 DESPESAS CORREN						550.000,00	
3 OUTRAS DESPESAS CORRENTES					550.000,00		
MATERIAL DE CONSUMO		0.01.00.001.001	3.3.90.30.00	500.000,00			
OUTROS SERVIÇOS DE TERCEIROS - PESSOA FÍSICA		0.01.00.001.001	3.3.90.36.00	10.000,00			
OUTROS SERVIÇOS DE TERCEIROS - PESSOA JURÍDICA		0.01.00.001.001	3.3.90.39.00	40.000,00			
TOTAL							7.935.000,00



assinado por: idUser_116
<http://portal.da.transparencia.municipal/download/24-20230111091830.pdf>
 PORTAL DA TRANSPARENCIA



QUADRO AUXILIAR DE DETALHAMENTO DA DESPESA

PODER 02 PODER EXECUTIVO
ORGÃO 18 SECRETARIA DE PLANEJAMENTO E GESTÃO
UNIDADE 01 SECRETARIA DE PLANEJAMENTO E GESTÃO

Aplicação Programada	Proj/Ativ	Finalidade	Categoria	Detalhada	Total Grupo	Total Categ.	Total Func.
MANUTENÇÃO DAS ATIVIDADES DA SECRETARIA DE PLANEJAMENTO E GESTÃO	04.122.0407.2183.0000						177.000,00
3	DESPESAS CORREN					157.000,00	
1	PESSOAL E ENCARGOS SOCIAIS				102.000,00		
	VENCIMENTOS E VANTAGENS FIXAS - PESSOAL CIVIL	0.01.00.001.001	3.1.90.11.00	100.000,00			
	INDENIZAÇÕES E RESTITUIÇÕES TRABALHISTAS	0.01.00.001.001	3.1.90.94.00	2.000,00			
3	OUTRAS DESPESAS CORRENTES				55.000,00		
	DIÁRIAS - CIVIL	0.01.00.001.001	3.3.90.14.00	5.000,00			
	MATERIAL DE CONSUMO	0.01.00.001.001	3.3.90.30.00	20.000,00			
	OUTROS SERVIÇOS DE TERCEIROS - PESSOA FÍSICA	0.01.00.001.001	3.3.90.36.00	10.000,00			
	OUTROS SERVIÇOS DE TERCEIROS - PESSOA JURÍDICA	0.01.00.001.001	3.3.90.39.00	20.000,00			
4	DESPESAS DE CAPIT					20.000,00	
4	INVESTIMENTOS				20.000,00		
	EQUIPAMENTOS E MATERIAL PERMANENTE	0.01.00.001.001	4.4.90.52.00	20.000,00			
							177.000,00





QUADRO AUXILIAR DE DETALHAMENTO DA DESPESA

PODER	03	ENTIDADES SUPERVISIONADAS
ORGÃO	01	FUNDO MUNICIPAL DE SAÚDE
UNIDADE	00	FUNDO MUNICIPAL DE SAÚDE

Aplicação Programada	Proj/Ativ	Finalidade	Categoria	Detalhada	Total Grupo	Total Categ.	Total Func.
CONSTRUÇÃO, REFORMA E/OU AMPLIAÇÃO DA SECRETARIA DE SAÚDE	10.122.1001.1123.0000						180.000,00
4 DESPESAS DE CAPIT						180.000,00	
4 INVESTIMENTOS					180.000,00		
OBRAS E INSTALAÇÕES		0.01.00.211.001	4.4.90.51.00	180.000,00			
ÇÃO DAS ATIVIDADES DA SECRETARIA DE	10.122.1001.2144.0000						4.560.000,00
DESPESAS CORREN						4.460.000,00	
1 PESSOAL E ENCARGOS SOCIAIS					2.550.000,00		
CONTRATAÇÃO POR TEMPO DETERMINADO		0.01.00.211.001	3.1.90.04.00	400.000,00			
VENCIMENTOS E VANTAGENS FIXAS - PESSOAL CIVIL		0.01.00.211.001	3.1.90.11.00	700.000,00			
OBRIGAÇÕES PATRONAIS		0.01.00.211.001	3.1.90.13.00	1.350.000,00			
INDENIZAÇÕES E RESTITUIÇÕES TRABALHISTAS		0.01.00.211.001	3.1.90.94.00	100.000,00			
3 OUTRAS DESPESAS CORRENTES					1.910.000,00		
DIÁRIAS - CIVIL		0.01.00.211.001	3.3.90.14.00	20.000,00			
MATERIAL DE CONSUMO		0.01.00.211.001	3.3.90.30.00	800.000,00			
Material, Bem ou Serviço para Distribuição Gratuita		0.01.00.211.001	3.3.90.32.00	10.000,00			
PASSAGENS E DESPESAS COM LOCOMOÇÃO		0.01.00.211.001	3.3.90.33.00	10.000,00			
SERVIÇOS DE CONSULTORIA		0.01.00.211.001	3.3.90.35.00	80.000,00			
OUTROS SERVIÇOS DE TERCEIROS - PESSOA FÍSICA		0.01.00.211.001	3.3.90.36.00	100.000,00			
OUTROS SERVIÇOS DE TERCEIROS - PESSOA JURÍDICA		0.01.00.211.001	3.3.90.39.00	850.000,00			
OBRIGAÇÕES TRIBUTÁRIAS E CONTRIBUTIVAS		0.01.00.211.001	3.3.90.47.00	30.000,00			
DESPESAS DE EXERCÍCIOS ANTERIORES		0.01.00.211.001	3.3.90.92.00	10.000,00			
4 DESPESAS DE CAPIT						100.000,00	
4 INVESTIMENTOS					100.000,00		
EQUIPAMENTOS E MATERIAL PERMANENTE		0.01.00.211.001	4.4.90.52.00	100.000,00			
CAPACITAÇÃO, TREINAMENTO E QUALIFICAÇÃO DE SERVIDORES	10.122.1001.2145.0000						80.000,00
3 DESPESAS CORREN						80.000,00	
3 OUTRAS DESPESAS CORRENTES					80.000,00		
MATERIAL DE CONSUMO		0.01.00.211.001	3.3.90.30.00	20.000,00			
OUTROS SERVIÇOS DE TERCEIROS - PESSOA FÍSICA		0.01.00.211.001	3.3.90.36.00	10.000,00			
OUTROS SERVIÇOS DE TERCEIROS - PESSOA JURÍDICA		0.01.00.211.001	3.3.90.39.00	50.000,00			
MANUTENÇÃO DO CONSELHO MUNICIPAL DE SAÚDE	10.122.1001.2146.0000						70.000,00
3 DESPESAS CORREN						50.000,00	
3 OUTRAS DESPESAS CORRENTES					50.000,00		
DIÁRIAS - CIVIL		0.01.00.211.001	3.3.90.14.00	5.000,00			
MATERIAL DE CONSUMO		0.01.00.211.001	3.3.90.30.00	10.000,00			
PASSAGENS E DESPESAS COM LOCOMOÇÃO		0.01.00.211.001	3.3.90.33.00	5.000,00			
OUTROS SERVIÇOS DE TERCEIROS - PESSOA FÍSICA		0.01.00.211.001	3.3.90.36.00	10.000,00			
OUTROS SERVIÇOS DE TERCEIROS - PESSOA JURÍDICA		0.01.00.211.001	3.3.90.39.00	20.000,00			
4 DESPESAS DE CAPIT						20.000,00	
4 INVESTIMENTOS					20.000,00		
EQUIPAMENTOS E MATERIAL PERMANENTE		0.01.00.211.001	4.4.90.52.00	20.000,00			
CONSTRUÇÃO, REFORMA E/OU AMPLIAÇÃO DE UNIDADES DE ATENÇÃO PRIMÁRIA À SAÚDE	10.301.1002.1124.0000						100.000,00
4 DESPESAS DE CAPIT						100.000,00	



assinado por: idUser 116

PORTAL DA TRANSPARENCIA
<http://ci.oud.it-solucoes.inf.br/transparenciaMunicipal/download/24-20230111091830.pdf>



Prefeitura Municipal de Petrolândia

AVENIDA DOS TRES PODERES,141 - CNPJ:10106235/0001-16

Orçamento Programa - Exercício de 2023

Página 30

QUADRO AUXILIAR DE DETALHAMENTO DA DESPESA

PODER	03	ENTIDADES SUPERVISIONADAS
ORGÃO	01	FUNDO MUNICIPAL DE SAÚDE
UNIDADE	00	FUNDO MUNICIPAL DE SAÚDE

Aplicacao Programada	Proj/Ativ	Finalidade	Categoria	Detalhada	TotalGrupo	Total Categ.	Total Func.
CONSTRUÇÃO, REFORMA E/OU AMPLIAÇÃO DE UNIDADES DE ATENÇÃO PRIMÁRIA À SAÚDE	10.301.1002.1124.0000						100.000,00
4 DESPESAS DE CAPIT						100.000,00	
4 INVESTIMENTOS					100.000,00		
OBRAS E INSTALAÇÕES		0.01.00.211.001	4.4.90.51.00	50.000,00			
OBRAS E INSTALAÇÕES		0.05.10.215.001	4.4.90.51.00	50.000,00			
PSF - AGROVILA ICÓ-MANDANTES	10.301.1002.1139.0000						120.000,00
4 DESPESAS DE CAPIT						120.000,00	
4 INVESTIMENTOS					120.000,00		
OBRAS E INSTALAÇÕES		0.01.00.211.001	4.4.90.51.00	120.000,00			
REFORMA PSF SANTA INÉS (QUADRA 05)	10.301.1002.1140.0000						100.000,00
4 DESPESAS DE CAPIT						100.000,00	
4 INVESTIMENTOS					100.000,00		
OBRAS E INSTALAÇÕES		0.01.00.211.001	4.4.90.51.00	100.000,00			
IMPLEMENTAÇÃO DO PSF AGROVILA 01, COM IMPLANTAÇÃO	10.301.1002.1141.0000						50.000,00
4 DESPESAS DE CAPIT						50.000,00	
4 INVESTIMENTOS					50.000,00		
OBRAS E INSTALAÇÕES		0.01.00.211.001	4.4.90.51.00	50.000,00			
MANTENÇÃO DAS AÇÕES DE ATENÇÃO PRIMÁRIA À SAÚDE	10.301.1002.2147.0000						11.958.000,00
3 DESPESAS CORREN						11.788.000,00	
1 PESSOAL E ENCARGOS SOCIAIS					6.550.000,00		
CONTRATAÇÃO POR TEMPO DETERMINADO		0.01.00.211.001	3.1.90.04.00	800.000,00			
CONTRATAÇÃO POR TEMPO DETERMINADO		0.05.10.214.001	3.1.90.04.00	1.000.000,00			
VENCIMENTOS E VANTAGENS FIXAS - PESSOAL CIVIL		0.01.00.211.001	3.1.90.11.00	600.000,00			
VENCIMENTOS E VANTAGENS FIXAS - PESSOAL CIVIL		0.05.10.214.001	3.1.90.11.00	1.000.000,00			
VENCIMENTOS E VANTAGENS FIXAS - PESSOAL CIVIL		0.05.10.214.002	3.1.90.11.00	2.300.000,00			
OBRIGAÇÕES PATRONAIS		0.01.00.211.001	3.1.90.13.00	100.000,00			
OBRIGAÇÕES PATRONAIS		0.05.10.214.001	3.1.90.13.00	750.000,00			
3 OUTRAS DESPESAS CORRENTES					5.238.000,00		
DIÁRIAS - CIVIL		0.01.00.211.001	3.3.90.14.00	10.000,00			
DIÁRIAS - CIVIL		0.05.10.214.001	3.3.90.14.00	10.000,00			
MATERIAL DE CONSUMO		0.01.00.211.001	3.3.90.30.00	50.000,00			
MATERIAL DE CONSUMO		0.02.10.213.001	3.3.90.30.00	100.000,00			
MATERIAL DE CONSUMO		0.05.10.214.001	3.3.90.30.00	500.000,00			
MATERIAL DE CONSUMO		0.05.18.218.001	3.3.90.30.00	60.000,00			
PASSAGENS E DESPESAS COM LOCOMOÇÃO		0.01.00.211.001	3.3.90.33.00	5.000,00			
PASSAGENS E DESPESAS COM LOCOMOÇÃO		0.05.10.214.001	3.3.90.33.00	8.000,00			
OUTROS SERVIÇOS DE TERCEIROS - PESSOA FÍSICA		0.01.00.211.001	3.3.90.36.00	100.000,00			
OUTROS SERVIÇOS DE TERCEIROS - PESSOA FÍSICA		0.05.10.214.001	3.3.90.36.00	50.000,00			
OUTROS SERVIÇOS DE TERCEIROS - PESSOA JURÍDICA		0.01.00.211.001	3.3.90.39.00	3.000.000,00			
OUTROS SERVIÇOS DE TERCEIROS - PESSOA JURÍDICA		0.05.10.214.001	3.3.90.39.00	1.300.000,00			
OUTROS AUXÍLIOS FINANCEIROS A PESSOA FÍSICA		0.01.00.211.001	3.3.90.48.00	30.000,00			
OUTROS AUXÍLIOS FINANCEIROS A PESSOA FÍSICA		0.05.10.214.001	3.3.90.48.00	5.000,00			
INDENIZAÇÕES E RESTITUIÇÕES		0.05.10.215.001	3.3.90.93.00	10.000,00			
4 DESPESAS DE CAPIT						170.000,00	



PORTAL DA TRANSPARENCIA
http://ouvidi.solucoes.inf.br/transparencia/Municipal/download/24-20230111091830.pdf
assinado por: idUser 116



Prefeitura Municipal de Petrolândia

AVENIDA DOS TRES PODERES, 141 - CNPJ:10106235/0001-16

Orçamento Programa - Exercício de 2023

Página 31

QUADRO AUXILIAR DE DETALHAMENTO DA DESPESA

PODER	03	ENTIDADES SUPERVISIONADAS
ORGÃO	01	FUNDO MUNICIPAL DE SAÚDE
UNIDADE	00	FUNDO MUNICIPAL DE SAÚDE

Aplicação Programada	Proj/Ativ	Finalidade	Categoria	Detalhada	TotalGrupo	Total Categ.	Total Func.
MANUTENÇÃO DAS AÇÕES DE ATENÇÃO PRIMÁRIA À SAÚDE	10.301.1002.2147.0000						11.958.000,00
4	DESPESAS DE CAPIT						
4	INVESTIMENTOS				170.000,00	170.000,00	
	EQUIPAMENTOS E MATERIAL PERMANENTE	0.01.00.211.001	4.4.90.52.00	150.000,00			
	EQUIPAMENTOS E MATERIAL PERMANENTE	0.05.10.215.001	4.4.90.52.00	20.000,00			
MANUTENÇÃO, REFORMA E/OU AMPLIAÇÃO DE ATENÇÃO ESPECIALIZADA EM SAÚDE	10.302.1003.1125.0000						150.000,00
4	DESPESAS DE CAPIT						
4	INVESTIMENTOS				150.000,00	150.000,00	
	OBRAS E INSTALAÇÕES	0.01.00.211.001	4.4.90.51.00	50.000,00			
	OBRAS E INSTALAÇÕES	0.05.10.215.001	4.4.90.51.00	100.000,00			
CONSTRUÇÃO DO CER-II (CENTRO DE ATENÇÃO ESPECIALIZADA E REFERÊNCIA)	10.302.1003.1138.0000						350.000,00
4	DESPESAS DE CAPIT						
4	INVESTIMENTOS				350.000,00	350.000,00	
	OBRAS E INSTALAÇÕES	0.01.00.211.001	4.4.90.51.00	350.000,00			
MANUTENÇÃO DAS AÇÕES DE ATENÇÃO ESPECIALIZADA E HOSPITALAR	10.302.1003.2148.0000						21.900.000,00
3	DESPESAS CORREN						
1	PESSOAL E ENCARGOS SOCIAIS				6.100.000,00	21.495.000,00	
	CONTRATAÇÃO POR TEMPO DETERMINADO	0.01.00.211.001	3.1.90.04.00	2.000.000,00			
	CONTRATAÇÃO POR TEMPO DETERMINADO	0.05.10.214.001	3.1.90.04.00	200.000,00			
	VENCIMENTOS E VANTAGENS FIXAS - PESSOAL CIVIL	0.01.00.211.001	3.1.90.11.00	3.600.000,00			
	VENCIMENTOS E VANTAGENS FIXAS - PESSOAL CIVIL	0.05.10.214.001	3.1.90.11.00	300.000,00			
3	OUTRAS DESPESAS CORRENTES				15.395.000,00		
	DIÁRIAS - CIVIL	0.01.00.211.001	3.3.90.14.00	400.000,00			
	DIÁRIAS - CIVIL	0.05.10.214.001	3.3.90.14.00	30.000,00			
	MATERIAL DE CONSUMO	0.01.00.211.001	3.3.90.30.00	1.200.000,00			
	MATERIAL DE CONSUMO	0.02.10.213.001	3.3.90.30.00	100.000,00			
	MATERIAL DE CONSUMO	0.05.10.214.001	3.3.90.30.00	4.700.000,00			
	MATERIAL DE CONSUMO	0.05.18.218.001	3.3.90.30.00	55.000,00			
	OUTROS SERVIÇOS DE TERCEIROS - PESSOA FÍSICA	0.01.00.211.001	3.3.90.36.00	60.000,00			
	OUTROS SERVIÇOS DE TERCEIROS - PESSOA FÍSICA	0.05.10.214.001	3.3.90.36.00	20.000,00			
	OUTROS SERVIÇOS DE TERCEIROS - PESSOA JURÍDICA	0.01.00.211.001	3.3.90.39.00	4.800.000,00			
	OUTROS SERVIÇOS DE TERCEIROS - PESSOA JURÍDICA	0.05.10.214.001	3.3.90.39.00	4.000.000,00			
	OUTROS AUXÍLIOS FINANCEIROS A PESSOA FÍSICA	0.01.00.211.001	3.3.90.48.00	20.000,00			
	OUTROS AUXÍLIOS FINANCEIROS A PESSOA FÍSICA	0.05.10.214.001	3.3.90.48.00	10.000,00			
4	DESPESAS DE CAPIT						
4	INVESTIMENTOS				405.000,00	405.000,00	
	EQUIPAMENTOS E MATERIAL PERMANENTE	0.01.00.211.001	4.4.90.52.00	150.000,00			
	EQUIPAMENTOS E MATERIAL PERMANENTE	0.02.10.213.001	4.4.90.52.00	235.000,00			
	EQUIPAMENTOS E MATERIAL PERMANENTE	0.05.10.215.001	4.4.90.52.00	20.000,00			
MANUTENÇÃO DO PROGRAMA DE ASSISTÊNCIA FARMACÊUTICA E INSUMOS	10.303.1006.2149.0000						700.000,00
3	DESPESAS CORREN					700.000,00	



assinado por: idUser-116

PORTAL DA TRANSPARENCIA
<http://civildados.mec.gov.br/portal/transparenciaMunicipal/download/24-20230111091830.pdf>



Prefeitura Municipal de Petrolândia

AVENIDA DOS TRES PODERES,141 - CNPJ:10106235/0001-16

Orçamento Programa - Exercício de 2023

QUADRO AUXILIAR DE DETALHAMENTO DA DESPESA

PODER	03	ENTIDADES SUPERVISIONADAS
ORGÃO	01	FUNDO MUNICIPAL DE SAÚDE
UNIDADE	00	FUNDO MUNICIPAL DE SAÚDE

Aplicacao Programada	Proj/Ativ	Finalidade	Categoria	Detalhada	TotalGrupo	Total Categ.	Total Func.
MANUTENÇÃO DO PROGRAMA DE ASSISTÊNCIA FARMACÉUTICA E INSUMOS	10.303.1006.2149.0000						700.000,00
3	DESPESAS CORREN					700.000,00	
3	OUTRAS DESPESAS CORRENTES				700.000,00		
	MATERIAL DE CONSUMO	0.05.18.218.001	3.3.90.30.00	50.000,00			
	Material, Bem ou Serviço para Distribuição Gratuita	0.01.00.211.001	3.3.90.32.00	100.000,00			
	Material, Bem ou Serviço para Distribuição Gratuita	0.02.10.213.001	3.3.90.32.00	250.000,00			
	Material, Bem ou Serviço para Distribuição Gratuita	0.05.10.214.001	3.3.90.32.00	300.000,00			
MANUTENÇÃO DAS ATIVIDADES DA VIGILÂNCIA SANITÁRIA	10.304.1005.2150.0000						125.000,00
3	DESPESAS CORREN					95.000,00	
1	PESSOAL E ENCARGOS SOCIAIS				25.000,00		
	CONTRATAÇÃO POR TEMPO DETERMINADO	0.01.00.211.001	3.1.90.04.00	5.000,00			
	CONTRATAÇÃO POR TEMPO DETERMINADO	0.05.10.214.001	3.1.90.04.00	5.000,00			
	VENCIMENTOS E VANTAGENS FIXAS - PESSOAL CIVIL	0.01.00.211.001	3.1.90.11.00	10.000,00			
	VENCIMENTOS E VANTAGENS FIXAS - PESSOAL CIVIL	0.05.10.214.001	3.1.90.11.00	5.000,00			
3	OUTRAS DESPESAS CORRENTES				70.000,00		
	DIÁRIAS - CIVIL	0.01.00.211.001	3.3.90.14.00	5.000,00			
	DIÁRIAS - CIVIL	0.05.10.214.001	3.3.90.14.00	5.000,00			
	MATERIAL DE CONSUMO	0.01.00.211.001	3.3.90.30.00	10.000,00			
	MATERIAL DE CONSUMO	0.05.10.214.001	3.3.90.30.00	20.000,00			
	OUTROS SERVIÇOS DE TERCEIROS - PESSOA FÍSICA	0.01.00.211.001	3.3.90.36.00	5.000,00			
	OUTROS SERVIÇOS DE TERCEIROS - PESSOA FÍSICA	0.05.10.214.001	3.3.90.36.00	5.000,00			
	OUTROS SERVIÇOS DE TERCEIROS - PESSOA JURÍDICA	0.01.00.211.001	3.3.90.39.00	10.000,00			
	OUTROS SERVIÇOS DE TERCEIROS - PESSOA JURÍDICA	0.05.10.214.001	3.3.90.39.00	10.000,00			
4	DESPESAS DE CAPIT					30.000,00	
4	INVESTIMENTOS				30.000,00		
	EQUIPAMENTOS E MATERIAL PERMANENTE	0.01.00.211.001	4.4.90.52.00	10.000,00			
	EQUIPAMENTOS E MATERIAL PERMANENTE	0.05.10.214.001	4.4.90.52.00	20.000,00			
MANUTENÇÃO DAS ATIVIDADES DA VIGILÂNCIA EPIDEMIOLÓGICA E AMBIENTAL EM SAÚDE	10.305.1004.2151.0000						1.010.000,00
3	DESPESAS CORREN					990.000,00	
1	PESSOAL E ENCARGOS SOCIAIS				940.000,00		
	CONTRATAÇÃO POR TEMPO DETERMINADO	0.01.00.211.001	3.1.90.04.00	5.000,00			
	CONTRATAÇÃO POR TEMPO DETERMINADO	0.05.10.214.001	3.1.90.04.00	5.000,00			
	VENCIMENTOS E VANTAGENS FIXAS - PESSOAL CIVIL	0.01.00.211.001	3.1.90.11.00	400.000,00			
	VENCIMENTOS E VANTAGENS FIXAS - PESSOAL CIVIL	0.05.10.214.001	3.1.90.11.00	200.000,00			
	VENCIMENTOS E VANTAGENS FIXAS - PESSOAL CIVIL	0.05.10.214.002	3.1.90.11.00	330.000,00			
3	OUTRAS DESPESAS CORRENTES				50.000,00		
	MATERIAL DE CONSUMO	0.01.00.211.001	3.3.90.30.00	10.000,00			
	MATERIAL DE CONSUMO	0.05.10.214.001	3.3.90.30.00	20.000,00			
	OUTROS SERVIÇOS DE TERCEIROS - PESSOA FÍSICA	0.01.00.211.001	3.3.90.36.00	5.000,00			
	OUTROS SERVIÇOS DE TERCEIROS - PESSOA FÍSICA	0.05.10.214.001	3.3.90.36.00	5.000,00			
	OUTROS SERVIÇOS DE TERCEIROS - PESSOA JURÍDICA	0.01.00.211.001	3.3.90.39.00	5.000,00			
	OUTROS SERVIÇOS DE TERCEIROS - PESSOA JURÍDICA	0.05.10.214.001	3.3.90.39.00	5.000,00			
4	DESPESAS DE CAPIT					20.000,00	
4	INVESTIMENTOS				20.000,00		
	EQUIPAMENTOS E MATERIAL PERMANENTE	0.01.00.211.001	4.4.90.52.00	10.000,00			
	EQUIPAMENTOS E MATERIAL PERMANENTE	0.05.10.214.001	4.4.90.52.00	10.000,00			



assinado por: idUser: 116

PORTAL DA TRANSPARENCIA
http://cicoud.it-solucoes.inf.br/transparenciaMunicipal/download/24-20230111091830.pdf



Prefeitura Municipal de Petrolândia

AVENIDA DOS TRES PODERES,141 - CNPJ:10106235/0001-16

Orçamento Programa - Exercício de 2023

QUADRO AUXILIAR DE DETALHAMENTO DA DESPESA

PODER	03	ENTIDADES SUPERVISIONADAS
ORGÃO	01	FUNDO MUNICIPAL DE SAÚDE
UNIDADE	00	FUNDO MUNICIPAL DE SAÚDE

Aplicacao Programada	Proj/Ativ	Finalidade	Categoria	Detalhada	TotalGrupo	Total Categ.	Total Func.
MANUTENÇÃO DAS ATIVIDADES DA VIGILÂNCIA EPIDEMIOLÓGICA E AMBIENTAL EM SAÚDE	10.305.1004.2151.0000	F.R. - C.A.					1.010.000,00

41.453.000,00





QUADRO AUXILIAR DE DETALHAMENTO DA DESPESA

PODER	03	ENTIDADES SUPERVISIONADAS
ORGÃO	15	FUNDO MUNICIPAL DA CRIANÇA E DO ADOLESCENTE
UNIDADE	01	FUNDO MUNICIPAL DA CRIANÇA E DO ADOLESCENTE

Aplicacao Programada	Proj/Ativ	Finalidade	Categoria	Detalhada	TotalGrupo	Total Categ.	Total Func.
MANUTENÇÃO DAS ATIVIDADES DO FUNDO MUNICIPAL DA CRIANÇA E DO ADOLESCENTE	08.243.0801.2127.0000	F.R. - C.A.					155.000,00
3	DESPESAS CORREN					105.000,00	
1	PESSOAL E ENCARGOS SOCIAIS				50.000,00		
	CONTRATAÇÃO POR TEMPO DETERMINADO	0.01.00.313.001	3.1.90.04.00	10.000,00			
	VENCIMENTOS E VANTAGENS FIXAS - PESSOAL CIVIL	0.01.00.313.001	3.1.90.11.00	10.000,00			
	OBRIGAÇÕES PATRONAIS	0.01.00.313.001	3.1.90.13.00	10.000,00			
3	OUTRAS DESPESAS CORRENTES				75.000,00		
	SUBVENÇÕES SOCIAIS	0.01.00.313.001	3.3.50.43.00	10.000,00			
	DIÁRIAS - CIVIL	0.01.00.313.001	3.3.90.14.00	5.000,00			
	MATERIAL DE CONSUMO	0.01.00.313.001	3.3.90.30.00	20.000,00			
	OUTROS SERVIÇOS DE TERCEIROS - PESSOA FÍSICA	0.01.00.313.001	3.3.90.36.00	20.000,00			
	OUTROS SERVIÇOS DE TERCEIROS - PESSOA JURÍDICA	0.01.00.313.001	3.3.90.39.00	20.000,00			
4	DESPESAS DE CAPIT					50.000,00	
4	INVESTIMENTOS				50.000,00		
	EQUIPAMENTOS E MATERIAL PERMANENTE	0.01.00.313.001	4.4.90.52.00	50.000,00			
							155.000,00



PORTAL DA TRANSPARENCIA
<http://cloud.it-solucoes.in.gov.br/transparenciaMunicipal/download/24-20230111091830.pdf>
assinado por: idUser 116



Prefeitura Municipal de Petrolândia

AVENIDA DOS TRES PODERES,141 - CNPJ:10106235/0001-16

Orçamento Programa - Exercício de 2023

Página 35

QUADRO AUXILIAR DE DETALHAMENTO DA DESPESA

PODER	03	ENTIDADES SUPERVISIONADAS
ORGÃO	16	SECRETARIA DE DESENVOLVIMENTO SOCIAL, CIDADANIA E JUVENTUDE
UNIDADE	01	FUNDO MUNICIPAL DE ASSISTÊNCIA SOCIAL

Aplicação Programada	Proj/Ativ	Finalidade	Categoria	Detalhada	Total Grupo	Total Categ.	Total Func.
CONSTRUÇÃO, REFORMA E/OU AMPLIAÇÃO DO FUNDO MUNICIPAL DE ASSISTÊNCIA SOCIAL	08.122.0802.1120.0000						50.000,00
4 DESPESAS DE CAPIT						50.000,00	
4 INVESTIMENTOS					50.000,00		
OBRAS E INSTALAÇÕES		0.01.00.313.001	4.4.90.51.00	50.000,00			
MANUTENÇÃO DAS ATIVIDADES DO FUNDO DE ASSISTÊNCIA SOCIAL	08.122.0802.2128.0000						1.325.000,00
1 DESPESAS CORREN						1.275.000,00	
1 PESSOAL E ENCARGOS SOCIAIS					630.000,00		
CONTRATAÇÃO POR TEMPO DETERMINADO		0.01.00.313.001	3.1.90.04.00	70.000,00			
VENCIMENTOS E VANTAGENS FIXAS - PESSOAL CIVIL		0.01.00.313.001	3.1.90.11.00	360.000,00			
OBRIGAÇÕES PATRONAIS		0.01.00.313.001	3.1.90.13.00	200.000,00			
3 OUTRAS DESPESAS CORRENTES					645.000,00		
DIÁRIAS - CIVIL		0.01.00.313.001	3.3.90.14.00	10.000,00			
MATERIAL DE CONSUMO		0.01.00.313.001	3.3.90.30.00	120.000,00			
PASSAGENS E DESPESAS COM LOCOMOÇÃO		0.01.00.313.001	3.3.90.33.00	5.000,00			
SERVIÇOS DE CONSULTORIA		0.01.00.313.001	3.3.90.35.00	50.000,00			
OUTROS SERVIÇOS DE TERCEIROS - PESSOA FÍSICA		0.01.00.313.001	3.3.90.36.00	20.000,00			
OUTROS SERVIÇOS DE TERCEIROS - PESSOA JURÍDICA		0.01.00.313.001	3.3.90.39.00	300.000,00			
OUTROS SERVIÇOS DE TERCEIROS - PESSOA JURÍDICA		0.05.01.312.001	3.3.90.39.00	120.000,00			
OBRIGAÇÕES TRIBUTÁRIAS E CONTRIBUTIVAS		0.01.00.313.001	3.3.90.47.00	10.000,00			
INDENIZAÇÕES E RESTITUIÇÕES		0.01.00.313.001	3.3.90.93.00	10.000,00			
4 DESPESAS DE CAPIT						50.000,00	
4 INVESTIMENTOS					50.000,00		
EQUIPAMENTOS E MATERIAL PERMANENTE		0.01.00.313.001	4.4.90.52.00	50.000,00			
PROMOÇÃO E EXECUÇÃO DE EVENTOS SOCIO CULTURAIS	08.122.0802.2130.0000						80.000,00
3 DESPESAS CORREN						80.000,00	
3 OUTRAS DESPESAS CORRENTES					80.000,00		
MATERIAL DE CONSUMO		0.01.00.313.001	3.3.90.30.00	20.000,00			
OUTROS SERVIÇOS DE TERCEIROS - PESSOA FÍSICA		0.01.00.313.001	3.3.90.36.00	10.000,00			
OUTROS SERVIÇOS DE TERCEIROS - PESSOA JURÍDICA		0.01.00.313.001	3.3.90.39.00	50.000,00			
MANUTENÇÃO DO CONSELHO DE ASSISTÊNCIA SOCIAL	08.122.0803.2129.0000						65.000,00
3 DESPESAS CORREN						55.000,00	
3 OUTRAS DESPESAS CORRENTES					55.000,00		
DIÁRIAS - CIVIL		0.01.00.313.001	3.3.90.14.00	5.000,00			
MATERIAL DE CONSUMO		0.01.00.313.001	3.3.90.30.00	10.000,00			
PASSAGENS E DESPESAS COM LOCOMOÇÃO		0.01.00.313.001	3.3.90.33.00	10.000,00			
OUTROS SERVIÇOS DE TERCEIROS - PESSOA FÍSICA		0.01.00.313.001	3.3.90.36.00	10.000,00			
OUTROS SERVIÇOS DE TERCEIROS - PESSOA JURÍDICA		0.01.00.313.001	3.3.90.39.00	20.000,00			
4 DESPESAS DE CAPIT						10.000,00	
4 INVESTIMENTOS					10.000,00		
EQUIPAMENTOS E MATERIAL PERMANENTE		0.01.00.313.001	4.4.90.52.00	10.000,00			
MANUTENÇÃO DO BENEFÍCIO DE PRESTAÇÃO CONTINUADA - BPC NA ESCOLA	08.242.0806.2135.0000						10.000,00
3 DESPESAS CORREN						10.000,00	



assinado por: idUser 116

PORTAL DA TRANSPARENCIA
<http://cloud.it-solucoes.inf.br/transparenciaMunicipal/download/24-20230111091830.pdf>



Prefeitura Municipal de Petrolândia

AVENIDA DOS TRES PODERES,141 - CNPJ:10106235/0001-16

Orçamento Programa - Exercício de 2023

Página 36

QUADRO AUXILIAR DE DETALHAMENTO DA DESPESA

PODER	03	ENTIDADES SUPERVISIONADAS
ORGÃO	16	SECRETARIA DE DESENVOLVIMENTO SOCIAL, CIDADANIA E JUVENTUDE
UNIDADE	01	FUNDO MUNICIPAL DE ASSISTÊNCIA SOCIAL

Aplicacao Programada	Proj/Ativ	Finalidade	Categoria	Detalhada	TotalGrupo	Total Categ.	Total Func.
		F.R. - C.A.					
MANUTENÇÃO DO BENEFÍCIO DE PRESTAÇÃO CONTINUADA - BPC NA ESCOLA	08.242.0806.2135.0000						10.000,00
3 DESPESAS CORREN						10.000,00	
3 OUTRAS DESPESAS CORRENTES					10.000,00		
MATERIAL DE CONSUMO		0.01.00.313.001	3.3.90.30.00	2.000,00			
OUTROS SERVIÇOS DE TERCEIROS - PESSOA FÍSICA		0.01.00.313.001	3.3.90.36.00	3.000,00			
OUTROS SERVIÇOS DE TERCEIROS - PESSOA JURÍDICA		0.01.00.313.001	3.3.90.39.00	5.000,00			
MANUTENÇÃO DO PROGRAMA DE AÇÕES DE INTERVENÇÕES DE ERRADICAÇÃO DO TRABALHO INFANTIL - AEPETI	08.243.0806.2136.0000						260.000,00
3 DESPESAS CORREN						160.000,00	
3 OUTRAS DESPESAS CORRENTES					160.000,00		
DIÁRIAS - CIVIL		0.01.00.313.001	3.3.90.14.00	10.000,00			
MATERIAL DE CONSUMO		0.01.00.313.001	3.3.90.30.00	50.000,00			
OUTROS SERVIÇOS DE TERCEIROS - PESSOA FÍSICA		0.01.00.313.001	3.3.90.36.00	50.000,00			
OUTROS SERVIÇOS DE TERCEIROS - PESSOA JURÍDICA		0.01.00.313.001	3.3.90.39.00	50.000,00			
4 DESPESAS DE CAPIT						100.000,00	
4 INVESTIMENTOS					100.000,00		
EQUIPAMENTOS E MATERIAL PERMANENTE		0.01.00.313.001	4.4.90.52.00	100.000,00			
MANUTENÇÃO DO PROGRAMA CRIANÇA FELIZ / PRIMEIRA INFÂNCIA NO SUAS	08.243.0806.2137.0000						985.000,00
3 DESPESAS CORREN						875.000,00	
1 PESSOAL E ENCARGOS SOCIAIS					435.000,00		
CONTRATAÇÃO POR TEMPO DETERMINADO		0.01.00.313.001	3.1.90.04.00	335.000,00			
CONTRATAÇÃO POR TEMPO DETERMINADO		0.05.12.311.001	3.1.90.04.00	100.000,00			
3 OUTRAS DESPESAS CORRENTES					440.000,00		
DIÁRIAS - CIVIL		0.01.00.313.001	3.3.90.14.00	30.000,00			
MATERIAL DE CONSUMO		0.01.00.313.001	3.3.90.30.00	200.000,00			
MATERIAL DE CONSUMO		0.05.12.311.001	3.3.90.30.00	15.000,00			
PASSAGENS E DESPESAS COM LOCOMOÇÃO		0.01.00.313.001	3.3.90.33.00	30.000,00			
OUTROS SERVIÇOS DE TERCEIROS - PESSOA FÍSICA		0.01.00.313.001	3.3.90.36.00	50.000,00			
OUTROS SERVIÇOS DE TERCEIROS - PESSOA FÍSICA		0.05.12.311.001	3.3.90.36.00	5.000,00			
OUTROS SERVIÇOS DE TERCEIROS - PESSOA JURÍDICA		0.01.00.313.001	3.3.90.39.00	100.000,00			
OUTROS SERVIÇOS DE TERCEIROS - PESSOA JURÍDICA		0.05.12.311.001	3.3.90.39.00	10.000,00			
4 DESPESAS DE CAPIT						110.000,00	
4 INVESTIMENTOS					110.000,00		
EQUIPAMENTOS E MATERIAL PERMANENTE		0.01.00.313.001	4.4.90.52.00	100.000,00			
EQUIPAMENTOS E MATERIAL PERMANENTE		0.05.12.311.001	4.4.90.52.00	10.000,00			
CONSTRUÇÃO, REFORMA E/OU AMPLIAÇÃO EM IMOVEIS VINCULADOS A PROTEÇÃO SOCIAL BÁSICA	08.244.0804.1121.0000						55.000,00
4 DESPESAS DE CAPIT						55.000,00	
4 INVESTIMENTOS					55.000,00		
OBRAS E INSTALAÇÕES		0.01.00.313.001	4.4.90.51.00	50.000,00			
OBRAS E INSTALAÇÕES		0.05.12.311.001	4.4.90.51.00	5.000,00			
MANUTENÇÃO DAS ATIVIDADES DO PROGRAMA BOLSA FAMÍLIA - IGD/PBF	08.244.0804.2131.0000						310.000,00
3 DESPESAS CORREN						270.000,00	



assinado por: idUser: 116

PORTAL DA TRANSPARÊNCIA
<http://ciouid.it-solucoes.inf.br/tranparenciaMunicipal/download/24-20230111091800.pdf>



Prefeitura Municipal de Petrolândia

AVENIDA DOS TRES PODERES,141 - CNPJ:10106235/0001-16

Orçamento Programa - Exercício de 2023

Página 37

QUADRO AUXILIAR DE DETALHAMENTO DA DESPESA

PODER	03	ENTIDADES SUPERVISIONADAS
ORGÃO	16	SECRETARIA DE DESENVOLVIMENTO SOCIAL, CIDADANIA E JUVENTUDE
UNIDADE	01	FUNDO MUNICIPAL DE ASSISTÊNCIA SOCIAL

Aplicação Programada	Proj/Ativ	Finalidade	Categoria	Detalhada	TotalGrupo	Total Categ.	Total Func.
MANUTENÇÃO DAS ATIVIDADES DO PROGRAMA BOLSA FAMÍLIA - IGD/PBF	08.244.0804.2131.0000						310.000,00
3	DESPESAS CORREN						
1	PESSOAL E ENCARGOS SOCIAIS				185.000,00	270.000,00	
	CONTRATAÇÃO POR TEMPO DETERMINADO	0.01.00.313.001	3.1.90.04.00	10.000,00			
	CONTRATAÇÃO POR TEMPO DETERMINADO	0.05.12.311.001	3.1.90.04.00	25.000,00			
	VENCIMENTOS E VANTAGENS FIXAS - PESSOAL CIVIL	0.01.00.313.001	3.1.90.11.00	20.000,00			
	VENCIMENTOS E VANTAGENS FIXAS - PESSOAL CIVIL	0.05.12.311.001	3.1.90.11.00	130.000,00			
3	OUTRAS DESPESAS CORRENTES				85.000,00		
	DIÁRIAS - CIVIL	0.01.00.313.001	3.3.90.14.00	5.000,00			
	MATERIAL DE CONSUMO	0.01.00.313.001	3.3.90.30.00	15.000,00			
	MATERIAL DE CONSUMO	0.05.12.311.001	3.3.90.30.00	15.000,00			
	PASSAGENS E DESPESAS COM LOCOMOÇÃO	0.01.00.313.001	3.3.90.33.00	5.000,00			
	OUTROS SERVIÇOS DE TERCEIROS - PESSOA FÍSICA	0.01.00.313.001	3.3.90.36.00	10.000,00			
	OUTROS SERVIÇOS DE TERCEIROS - PESSOA FÍSICA	0.05.12.311.001	3.3.90.36.00	5.000,00			
	OUTROS SERVIÇOS DE TERCEIROS - PESSOA JURÍDICA	0.01.00.313.001	3.3.90.39.00	20.000,00			
	OUTROS SERVIÇOS DE TERCEIROS - PESSOA JURÍDICA	0.05.12.311.001	3.3.90.39.00	10.000,00			
4	DESPESAS DE CAPIT				40.000,00	40.000,00	
4	INVESTIMENTOS				40.000,00		
	EQUIPAMENTOS E MATERIAL PERMANENTE	0.01.00.313.001	4.4.90.52.00	30.000,00			
	EQUIPAMENTOS E MATERIAL PERMANENTE	0.05.12.311.001	4.4.90.52.00	10.000,00			
MANUTENÇÃO DAS ATIVIDADES DO SISTEMA ÚNICO DE ASSISTÊNCIA SOCIAL - IGD/SUAS	08.244.0804.2132.0000						55.000,00
3	DESPESAS CORREN						
3	OUTRAS DESPESAS CORRENTES				45.000,00	45.000,00	
	DIÁRIAS - CIVIL	0.05.12.311.001	3.3.90.14.00	5.000,00			
	MATERIAL DE CONSUMO	0.05.12.311.001	3.3.90.30.00	5.000,00			
	PASSAGENS E DESPESAS COM LOCOMOÇÃO	0.05.12.311.001	3.3.90.33.00	5.000,00			
	OUTROS SERVIÇOS DE TERCEIROS - PESSOA FÍSICA	0.05.12.311.001	3.3.90.36.00	10.000,00			
	OUTROS SERVIÇOS DE TERCEIROS - PESSOA JURÍDICA	0.05.12.311.001	3.3.90.39.00	20.000,00			
4	DESPESAS DE CAPIT				10.000,00	10.000,00	
4	INVESTIMENTOS				10.000,00		
	EQUIPAMENTOS E MATERIAL PERMANENTE	0.05.12.311.001	4.4.90.52.00	10.000,00			
MANUTENÇÃO DAS ATIVIDADES DOS PROGRAMAS DE PROTEÇÃO SOCIAL BÁSICA-PAIF/CRAS/SERVIÇO DE COEXISTÊNCIA	08.244.0804.2133.0000						690.000,00
3	DESPESAS CORREN						
1	PESSOAL E ENCARGOS SOCIAIS				370.000,00	650.000,00	
	CONTRATAÇÃO POR TEMPO DETERMINADO	0.01.00.313.001	3.1.90.04.00	20.000,00			
	CONTRATAÇÃO POR TEMPO DETERMINADO	0.05.12.311.001	3.1.90.04.00	200.000,00			
	VENCIMENTOS E VANTAGENS FIXAS - PESSOAL CIVIL	0.01.00.313.001	3.1.90.11.00	20.000,00			
	VENCIMENTOS E VANTAGENS FIXAS - PESSOAL CIVIL	0.05.12.311.001	3.1.90.11.00	130.000,00			



assinado por: idUser: 116

PORTAL DA TRANSPARENCIA
<http://ciouid.it-solucoes.inf.br/transparenciaMunicipal/download/2420230111091830.pdf>



Prefeitura Municipal de Petrolândia

AVENIDA DOS TRES PODERES,141 - CNPJ:10106235/0001-16

Orçamento Programa - Exercício de 2023

Página 38

QUADRO AUXILIAR DE DETALHAMENTO DA DESPESA

PODER	03	ENTIDADES SUPERVISIONADAS
ORGÃO	16	SECRETARIA DE DESENVOLVIMENTO SOCIAL, CIDADANIA E JUVENTUDE
UNIDADE	01	FUNDO MUNICIPAL DE ASSISTÊNCIA SOCIAL

Aplicação Programada	Proj/Ativ	Finalidade	Categoria	Detalhada	TotalGrupo	Total Categ.	Total Func.
F.R. - C.A.							
MANUTENÇÃO DAS ATIVIDADES DOS PROGRAMAS DE PROTEÇÃO SOCIAL BÁSICA-PAIF/CRAS/SERVIÇO DE CONVIVÊNCIA							690.000,00
3 DESPESAS CORREN							
3 OUTRAS DESPESAS CORRENTES						650.000,00	
DIÁRIAS - CIVIL						280.000,00	
		0.01.00.313.001	3.3.90.14.00	5.000,00			
		0.05.12.311.001	3.3.90.14.00	5.000,00			
		0.01.00.313.001	3.3.90.30.00	25.000,00			
		0.02.13.390.001	3.3.90.30.00	45.000,00			
		0.05.12.311.001	3.3.90.30.00	80.000,00			
		0.01.00.313.001	3.3.90.33.00	5.000,00			
		0.01.00.313.001	3.3.90.36.00	20.000,00			
		0.05.12.311.001	3.3.90.36.00	20.000,00			
		0.01.00.313.001	3.3.90.39.00	20.000,00			
		0.02.13.390.001	3.3.90.39.00	30.000,00			
		0.05.12.311.001	3.3.90.39.00	25.000,00			
4 DESPESAS DE CAPIT						40.000,00	
4 INVESTIMENTOS						40.000,00	
		0.01.00.313.001	4.4.90.52.00	30.000,00			
		0.05.12.311.001	4.4.90.52.00	10.000,00			
CONSTRUÇÃO, REFORMA E/OU AMPLIAÇÃO EM IMÓVEIS VINCULADOS A PROTEÇÃO SOCIAL ESPECIAL							35.000,00
4 DESPESAS DE CAPIT							
4 INVESTIMENTOS						35.000,00	
		0.01.00.313.001	4.4.90.51.00	30.000,00			
		0.05.12.311.001	4.4.90.51.00	5.000,00			
MANUTENÇÃO DAS ATIVIDADES DOS PROGRAMAS DE PROTEÇÃO SOCIAL ESPECIAL-PAEFI / CREAS / CASA DE ACOLOHIMENTO							275.000,00
3 DESPESAS CORREN							
1 PESSOAL E ENCARGOS SOCIAIS						245.000,00	
		0.01.00.313.001	3.1.90.04.00	40.000,00			
		0.05.12.311.001	3.1.90.04.00	30.000,00			
		0.01.00.313.001	3.1.90.11.00	30.000,00			
		0.05.12.311.001	3.1.90.11.00	20.000,00			
3 OUTRAS DESPESAS CORRENTES						125.000,00	
		0.01.00.313.001	3.3.90.14.00	5.000,00			
		0.01.00.313.001	3.3.90.30.00	30.000,00			
		0.05.12.311.001	3.3.90.30.00	20.000,00			
		0.01.00.313.001	3.3.90.33.00	5.000,00			
		0.01.00.313.001	3.3.90.36.00	30.000,00			
		0.05.12.311.001	3.3.90.36.00	10.000,00			
		0.01.00.313.001	3.3.90.39.00	15.000,00			
		0.05.12.311.001	3.3.90.39.00	10.000,00			
4 DESPESAS DE CAPIT						30.000,00	
4 INVESTIMENTOS						30.000,00	
		0.01.00.313.001	4.4.90.52.00	20.000,00			
		0.05.12.311.001	4.4.90.52.00	10.000,00			



assinado por: idUser 116

PORTAL DA TRANSPARÊNCIA
http://cibund.it-solucoes.inf.br/transparenciaMunicipal/portal/download/24-20230111091830.pdf



Prefeitura Municipal de Petrolândia

AVENIDA DOS TRES PODERES,141 - CNPJ:10106235/0001-16

Orçamento Programa - Exercício de 2023

Página 39

QUADRO AUXILIAR DE DETALHAMENTO DA DESPESA

PODER 03 ENTIDADES SUPERVISIONADAS
ORGÃO 16 SECRETARIA DE DESENVOLVIMENTO SOCIAL, CIDADANIA E JUVENTUDE
UNIDADE 01 FUNDO MUNICIPAL DE ASSISTÊNCIA SOCIAL

Aplicação Programada	Proj/Ativ	Finalidade	Categoria	Detalhada	TotalGrupo	Total Categ.	Total Func.
MANUTENÇÃO DAS ATIVIDADES DA COORDENADORIA DA MULHER	08.244.0805.2143.0000						40.000,00
3	DESPESAS CORREN					30.000,00	
1	PESSOAL E ENCARGOS SOCIAIS				10.000,00		
	CONTRATAÇÃO POR TEMPO DETERMINADO	0.01.00.313.001	3.1.90.04.00	10.000,00			
3	OUTRAS DESPESAS CORRENTES				20.000,00		
	MATERIAL DE CONSUMO	0.01.00.313.001	3.3.90.30.00	5.000,00			
	OUTROS SERVIÇOS DE TERCEIROS - PESSOA FÍSICA	0.01.00.313.001	3.3.90.36.00	5.000,00			
	OUTROS SERVIÇOS DE TERCEIROS - PESSOA JURÍDICA	0.01.00.313.001	3.3.90.39.00	10.000,00			
4	INVESTIMENTOS				10.000,00	10.000,00	
	EQUIPAMENTOS E MATERIAL PERMANENTE	0.01.00.313.001	4.4.90.52.00	10.000,00			
MANUTENÇÃO DO PROGRAMA DE APOIO AO MOVIMENTO INSTITUCIONAL	08.244.0807.2138.0000						120.000,00
3	DESPESAS CORREN					120.000,00	
3	OUTRAS DESPESAS CORRENTES				120.000,00		
	MATERIAL DE CONSUMO	0.01.00.313.001	3.3.90.30.00	10.000,00			
	OUTROS SERVIÇOS DE TERCEIROS - PESSOA FÍSICA	0.01.00.313.001	3.3.90.36.00	30.000,00			
	OUTROS SERVIÇOS DE TERCEIROS - PESSOA JURÍDICA	0.01.00.313.001	3.3.90.39.00	80.000,00			
ASSISTÊNCIA EMERGENCIAL ÀS VÍTIMAS DE ACIDENTES	08.244.0808.2139.0000						140.000,00
3	DESPESAS CORREN					140.000,00	
3	OUTRAS DESPESAS CORRENTES				140.000,00		
	MATERIAL DE CONSUMO	0.01.00.313.001	3.3.90.30.00	10.000,00			
	Material, Bem ou Serviço para Distribuição Gratuita	0.01.00.313.001	3.3.90.32.00	50.000,00			
	OUTROS SERVIÇOS DE TERCEIROS - PESSOA FÍSICA	0.01.00.313.001	3.3.90.36.00	20.000,00			
	OUTROS SERVIÇOS DE TERCEIROS - PESSOA JURÍDICA	0.01.00.313.001	3.3.90.39.00	30.000,00			
	OUTROS AUXÍLIOS FINANCEIROS A PESSOA FÍSICA	0.01.00.313.001	3.3.90.48.00	30.000,00			
MANUTENÇÃO DO PROGRAMA DE BENEFÍCIOS EVENTUAIS	08.244.0808.2140.0000						300.000,00
3	DESPESAS CORREN					300.000,00	
3	OUTRAS DESPESAS CORRENTES				300.000,00		
	Material, Bem ou Serviço para Distribuição Gratuita	0.01.00.313.001	3.3.90.32.00	200.000,00			
	OUTROS SERVIÇOS DE TERCEIROS - PESSOA FÍSICA	0.01.00.313.001	3.3.90.36.00	10.000,00			
	OUTROS SERVIÇOS DE TERCEIROS - PESSOA JURÍDICA	0.01.00.313.001	3.3.90.39.00	30.000,00			
	OUTROS AUXÍLIOS FINANCEIROS A PESSOA FÍSICA	0.01.00.313.001	3.3.90.48.00	60.000,00			
CONSTRUÇÃO, REFORMA E/OU AMPLIAÇÃO DA COZINHA COMUNITÁRIA	08.306.0810.1136.0000						50.000,00
4	DESPESAS DE CAPIT					50.000,00	
4	INVESTIMENTOS				50.000,00		
	OBRAS E INSTALAÇÕES	0.02.13.390.001	4.4.90.51.00	50.000,00			
MANUTENÇÃO DAS ATIVIDADES DE SEGURANÇA ALIMENTAR E NUTRICIONAL, INCLUINDO COZINHA COMUNITÁRIA	08.306.0810.2142.0000						290.000,00
3	DESPESAS CORREN					230.000,00	



assinado por: idUser 116

PORTAL DA TRANSPARÊNCIA
<http://cicodocsolicoes.inf.br/transparenciaMunicipal/download/24-20230111091880.pdf>



QUADRO AUXILIAR DE DETALHAMENTO DA DESPESA

PODER 03 ENTIDADES SUPERVISIONADAS
ORGÃO 16 SECRETARIA DE DESENVOLVIMENTO SOCIAL, CIDADANIA E JUVENTUDE
UNIDADE 01 FUNDO MUNICIPAL DE ASSISTÊNCIA SOCIAL

Aplicação Programada	Proj/Ativ	Finalidade	Categoria	Detalhada	Total Grupo	Total Categ.	Total Func.	
MANUTENÇÃO DAS ATIVIDADES DE SEGURANÇA ALIMENTAR E NUTRICIONAL, INCLUINDO COZINHA COMUNITÁRIA	08.306.0810.2142.0000						290.000,00	
DESPESAS CORREN							230.000,00	
1 PESSOAL E ENCARGOS SOCIAIS								
VENCIMENTOS E VANTAGENS FIXAS - PESSOAL CIVIL							10.000,00	
3 OUTRAS DESPESAS CORRENTES							220.000,00	
MATERIAL DE CONSUMO							50.000,00	
MATERIAL DE CONSUMO							30.000,00	
OUTROS SERVIÇOS DE TERCEIROS - PESSOA FÍSICA							20.000,00	
OUTROS SERVIÇOS DE TERCEIROS - PESSOA FÍSICA							40.000,00	
OUTROS SERVIÇOS DE TERCEIROS - PESSOA JURÍDICA							50.000,00	
OUTROS SERVIÇOS DE TERCEIROS - PESSOA JURÍDICA							30.000,00	
4 DESPESAS DE CAPIT							60.000,00	
4 INVESTIMENTOS							60.000,00	
EQUIPAMENTOS E MATERIAL PERMANENTE							40.000,00	
EQUIPAMENTOS E MATERIAL PERMANENTE							20.000,00	
MANUTENÇÃO DO PROGRAMA DE INCLUSÃO PROLETÁRIA E GERAÇÃO DE EMPREGO E RENDA	08.334.0809.2141.0000						50.000,00	
3 DESPESAS CORREN							40.000,00	
1 PESSOAL E ENCARGOS SOCIAIS							10.000,00	
VENCIMENTOS E VANTAGENS FIXAS - PESSOAL CIVIL							10.000,00	
3 OUTRAS DESPESAS CORRENTES							30.000,00	
MATERIAL DE CONSUMO							10.000,00	
OUTROS SERVIÇOS DE TERCEIROS - PESSOA FÍSICA							10.000,00	
OUTROS SERVIÇOS DE TERCEIROS - PESSOA JURÍDICA							10.000,00	
4 DESPESAS DE CAPIT							10.000,00	
4 INVESTIMENTOS							10.000,00	
EQUIPAMENTOS E MATERIAL PERMANENTE							10.000,00	
TOTAL								5.185.000,00





Prefeitura Municipal de Petrolândia

AVENIDA DOS TRES PODERES,141 - CNPJ:10106235/0001-16

Orçamento Programa - Exercício de 2023

Página 41

QUADRO AUXILIAR DE DETALHAMENTO DA DESPESA

PODER	03	ENTIDADES SUPERVISIONADAS
ORGÃO	17	FUNDO MUNICIPAL DOS DIREITOS DO IDOSO
UNIDADE	01	FUNDO MUNICIPAL DOS DIREITOS DO IDOSO

Aplicação Programada	Proj/Ativ	Finalidade	Categoria	Detalhada	TotalGrupo	Total Categ.	Total Func.
MANUTENÇÃO DAS ATIVIDADES DO FUNDO MUNICIPAL DOS DIREITOS DO IDOSO	08.241.0802.2181.0000						42.000,00
3	DESPESAS CORREN					32.000,00	
1	PESSOAL E ENCARGOS SOCIAIS				10.000,00		
	CONTRATAÇÃO POR TEMPO DETERMINADO	0.01.00.313.001	3.1.90.04.00	5.000,00			
	VENCIMENTOS E VANTAGENS FIXAS - PESSOAL CIVIL	0.01.00.313.001	3.1.90.11.00	5.000,00			
3	OUTRAS DESPESAS CORRENTES				22.000,00		
	DIÁRIAS - CIVIL	0.01.00.313.001	3.3.90.14.00	2.000,00			
	MATERIAL DE CONSUMO	0.01.00.313.001	3.3.90.30.00	5.000,00			
	OUTROS SERVIÇOS DE TERCEIROS - PESSOA FÍSICA	0.01.00.313.001	3.3.90.36.00	10.000,00			
	OUTROS SERVIÇOS DE TERCEIROS - PESSOA JURÍDICA	0.01.00.313.001	3.3.90.39.00	5.000,00			
4	DESPESAS DE CAPITAL					10.000,00	
4	INVESTIMENTOS				10.000,00		
	EQUIPAMENTOS E MATERIAL PERMANENTE	0.01.00.313.001	4.4.90.52.00	10.000,00			
							42.000,00



assinado por: idUser: 116

PORTAL DA TRANSPARENCIA

Totais por Programa

Programa	Descrição	Total
000	ENCARGOS ESPECIAIS	1.110.000,00
005	DESENVOLVIMENTO LEGISLATIVO	6.265.000,00
001	GESTÃO DO GABINETE DO PREFEITO	470.000,00
002	GESTÃO DA SECRETARIA DE GOVERNO	1.960.000,00
003	GESTÃO DA SECRETARIA DE ASSUNTOS JURÍDICOS	830.000,00
004	GESTÃO DA SECRETARIA DE ADMINISTRAÇÃO	3.090.000,00
005	GESTÃO DA SECRETARIA DE FINANÇAS E RECEITA MUNICIPAL	2.600.000,00
006	GESTÃO DA SECRETARIA DE AGRICULTURA E MEIO AMBIENTE	2.760.000,00
007	SECRETARIA DE PLANEJAMENTO E GESTÃO	177.000,00
001	SEGURANÇA PÚBLICA PARA TODOS	2.620.000,00
001	GESTÃO DO FUNDO MUNICIPAL DA CRIANÇA E DO ADOLESCENTE	155.000,00
002	GESTÃO DA ASSISTÊNCIA SOCIAL	1.497.000,00
003	APOIO AO CONTROLE SOCIAL	65.000,00
004	IMPLEMENTAÇÃO DAS AÇÕES DE PROTEÇÃO SOCIAL BÁSICA	1.110.000,00
005	IMPLEMENTAÇÃO DAS AÇÕES DE PROTEÇÃO SOCIAL ESPECIAL	350.000,00
006	ATENÇÃO À CRIANÇA E AO ADOLESCENTE	1.255.000,00
0807	ACOLHIMENTO INSTITUCIONAL	120.000,00
0808	APOIO ASSISTENCIAL E BENEFÍCIOS EVENTUAIS	440.000,00
0809	INCLUSÃO PRODUTIVA E GERAÇÃO DE TRABALHO E RENDA	50.000,00
0810	SEGURANÇA ALIMENTAR E NUTRICIONAL	340.000,00
1001	EXCELÊNCIA NA GESTÃO DA SAÚDE	4.890.000,00
1002	PETROLÂNDIA COM MAIS SAÚDE	12.328.000,00
	CUIDA PETROLÂNDIA	



Prefeitura Municipal de Petrolândia

AVENIDA DOS TRES PODERES,141 - CNPJ:10106235/0001-16

Orçamento Programa - Exercício de 2023

Página 42

QUADRO AUXILIAR DE DETALHAMENTO DA DESPESA

1003		22.400.000,00
1004	VIGILÂNCIA EM SAÚDE	1.010.000,00
1005	VIGILÂNCIA SANITÁRIA	125.000,00
1006	ASSISTÊNCIA FARMACÊUTICA	700.000,00
1201	GESTÃO DA SECRETARIA DE EDUCAÇÃO	1.220.000,00
1202	ENSINO FUNDAMENTAL DE QUALIDADE	50.623.000,00
1203	ENSINO INFANTIL DE QUALIDADE	10.555.000,00
1204	APOIO AO ENSINO SUPERIOR	1.020.000,00
1205	EDUCAÇÃO DE JOVENS E ADULTOS	660.000,00
1206	EDUCAÇÃO ESPECIAL E ACESSIBILIDADE	80.000,00
1301	GESTÃO DA SECRETARIA DE CULTURA, ESPORTE E LAZER	545.000,00
1302	INFRAESTRUTURA DE APOIO À CULTURA, ESPORTE E LAZER	150.000,00
	ESPORTE E CIDADANIA: O ESPORTE MUDANDO VIDAS	553.000,00
	PROGRAMA CULTURA VIVA	80.000,00
	PROMOÇÃO DE EVENTOS CÍVICOS, ARTÍSTICOS E CULTURAIS	5.150.000,00
	DESENVOLVIMENTO URBANO E RURAL	39.867.000,00
	AMPLIAÇÃO E MANUTENÇÃO DOS SERVIÇOS URBANOS	7.935.000,00
	ÁGUA PARA TODOS	1.190.000,00
	TERRA PRODUTIVA	210.000,00
	GESTÃO AMBIENTAL	25.000,00
	COMERCIALIZAÇÃO	620.000,00
	MELHORAMENTO AGROPECUÁRIO	140.000,00
	GESTÃO DA SECRETARIA DE TURISMO E DESENVOLVIMENTO ECONÔMICO	460.000,00
	DESENVOLVIMENTO DO TURISMO	720.000,00
	RESERVA DE CONTINGÊNCIA	1.480.000,00
	Total Geral:	192.000.000,00



PORTAL DA TRANSPARENCIA
<http://sidodl.solidcs.inf.br/transparenciaMunicipal/download/24-20230111091830.pdf>
assinado por: idUser 116