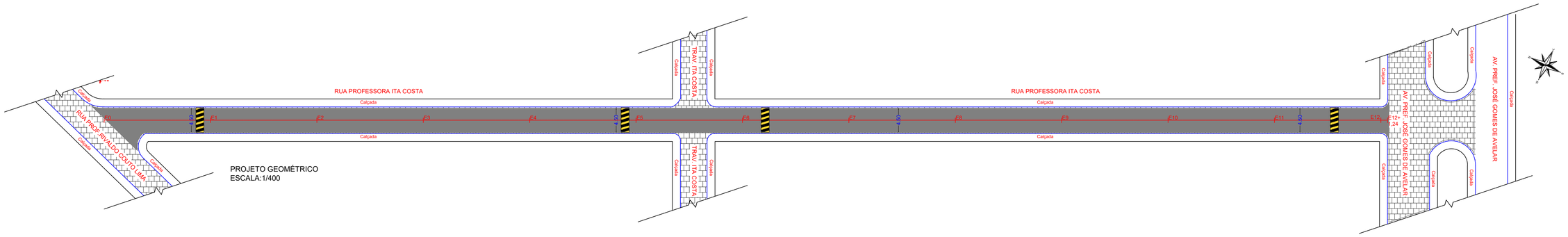

PROJETO GEOMÉTRICO
ESCALA:1/400

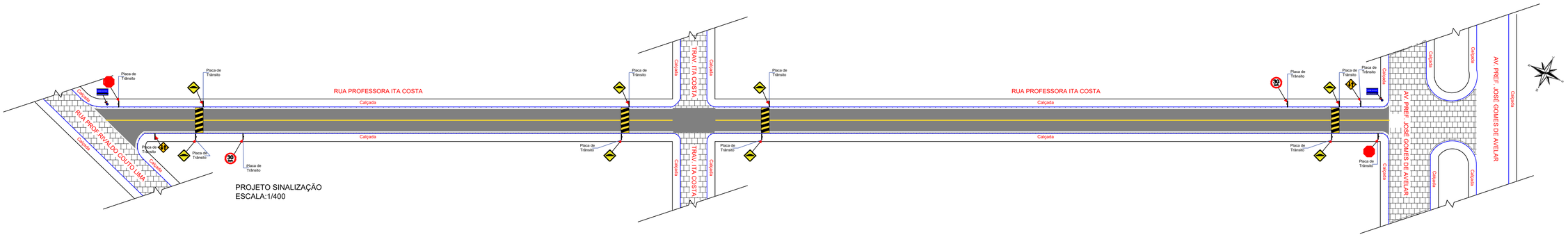

PROJETO SINALIZAÇÃO
ESCALA:1/400

QUANTIDADE		
DESCRIÇÃO	UNIDADE	QUANTIDADE
PAVIMENTAÇÃO ASFÁLTICA	M²	1.109,70m²
LINHA DE BORDA	M²	48,20m²
LINHA DE CENTRO	M²	23,27m²
PINTURA DE QUEBRA-MOLA	M²	30,00m²

MEIO-FIO EXISTENTE

EIXO DA VIA

E00 ESTACA (20 EM 20 METROS)

TRECHO A SER RECAPEADO

PAVIMENTAÇÃO EM ASFATO EXISTENTE

PAVIMENTAÇÃO EM PARALELEPÍPEDO EXISTENTE

FAIXA SINALIZAÇÃO HORIZONTAL BRANCA

FAIXA CONTINUA SINALIZAÇÃO HORIZONTAL AMARELA

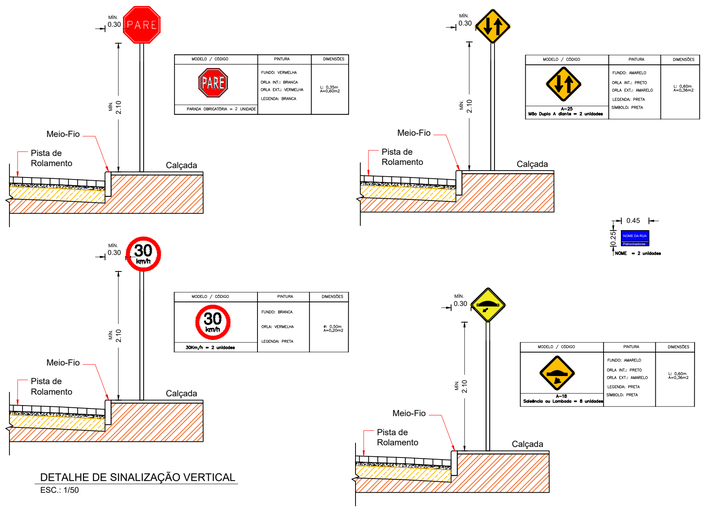

DETALHE DE SINALIZAÇÃO VERTICAL
ESC.: 1/50

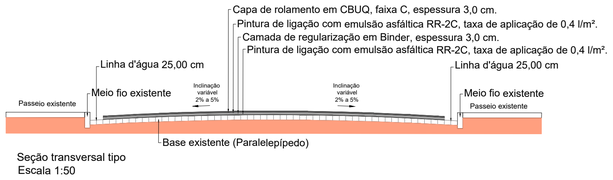

Seção transversal tipo
Escala 1:50

RUA ITA COSTA		
Estaca	Latitude	Longitude
E0	8°58'53.13"S	38°13'26.29"
E12+1,24	8°59'00.02"S	38°13'22.75"

PREFEITURA DE PETROLÂNDIA

Pavimentação de Ruas

CAVALCANTE ENGENHARIA

TIPOLOGIA:	Projeto de Recapeamento Asfático - Petrolândia - PE
ENDEREÇO:	Rua Professora Ita Costa Quadra 05 - 56460-000
QUADRO DE ÁREAS:	INFORMAÇÕES:
Área Recapeada indicada no projeto	
CONTRATANTE: Prefeitura Municipal de Petrolândia	CPF/CNPJ: 10.106.235/0001-16
CONTATO EMPRESA: -	CONTATO CONTRATANTE: (87)3851-1156
ATUAÇÃO: Projetos de Engenharia	
EMPRESA: Cavalcante Engenharia João Eudes Rodrigues Cavalcante	REVISOR DO PROJETO: -
CAU/CREA: 1818958147PE	DATA: ABRIL - 2023
Projeto Geométrico - Projeto de Sinalização Secção Transversal Tipo	PRANCHA: 02/02
	ESCALA: Indicada

PORTAL DA TRANSPARENCIA
http://dout.it-solucoes.unt.br/transparenciaMunicipal/download/24-20230918061119.pdf
assinado por: idUser 146