

PLANTA BAIXA
Escala 1/50

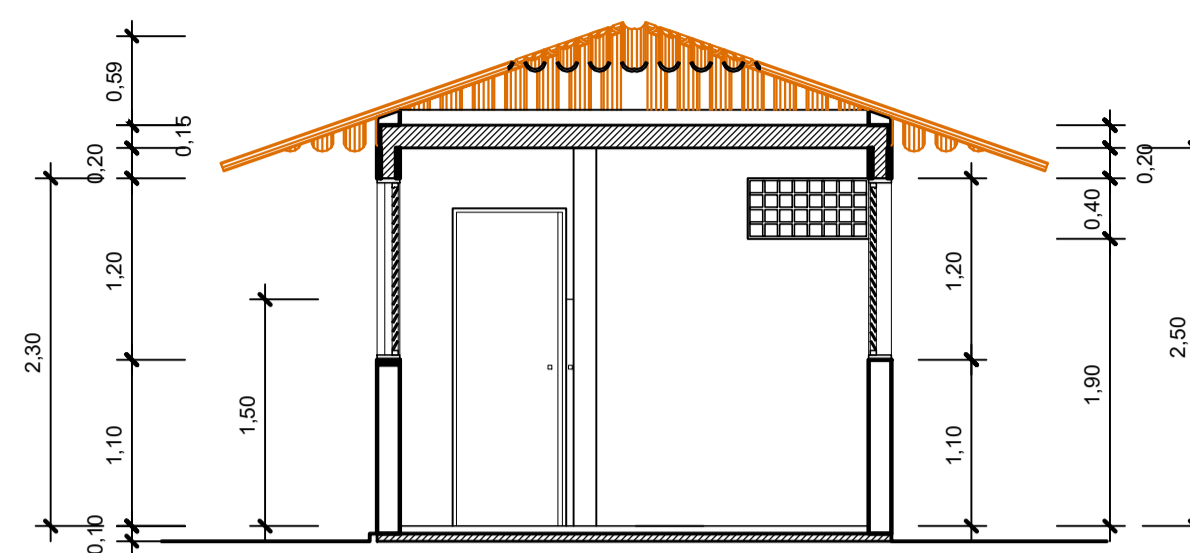

CORTE AA
Escala 1/50

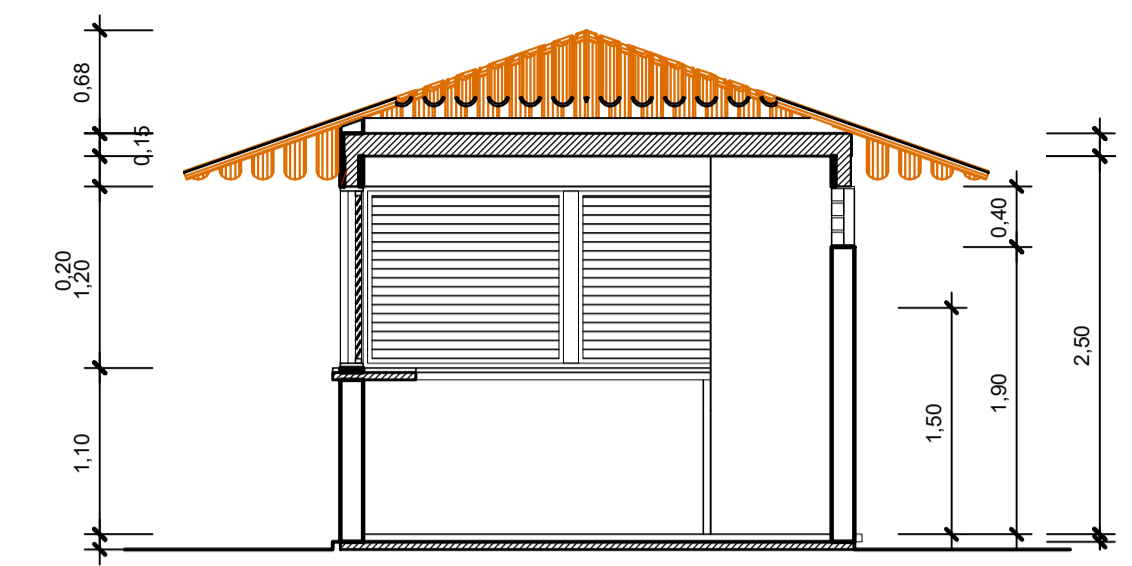

CORTE BB
Escala 1/50

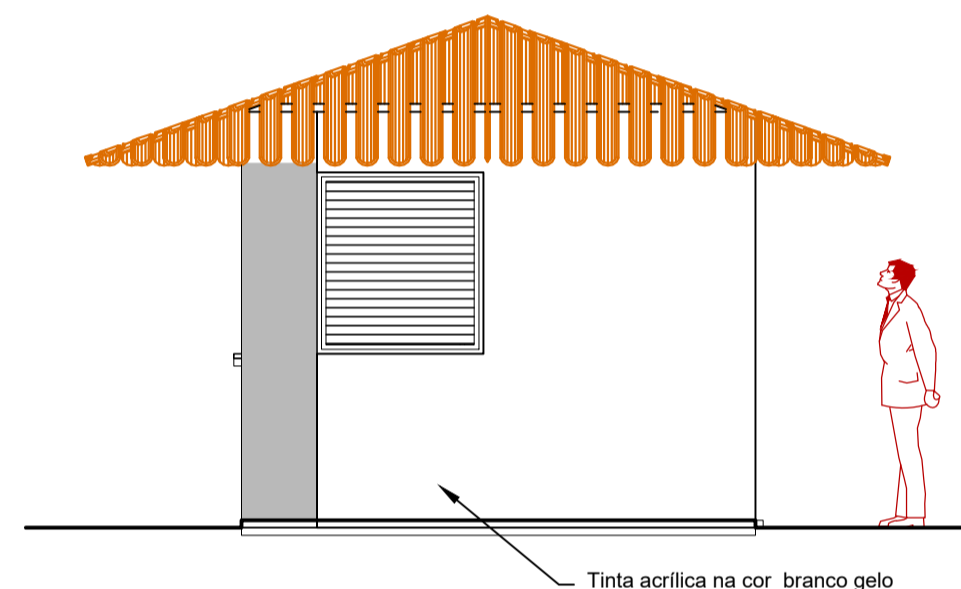

FACHADA LATERAL 1
Escala 1/50

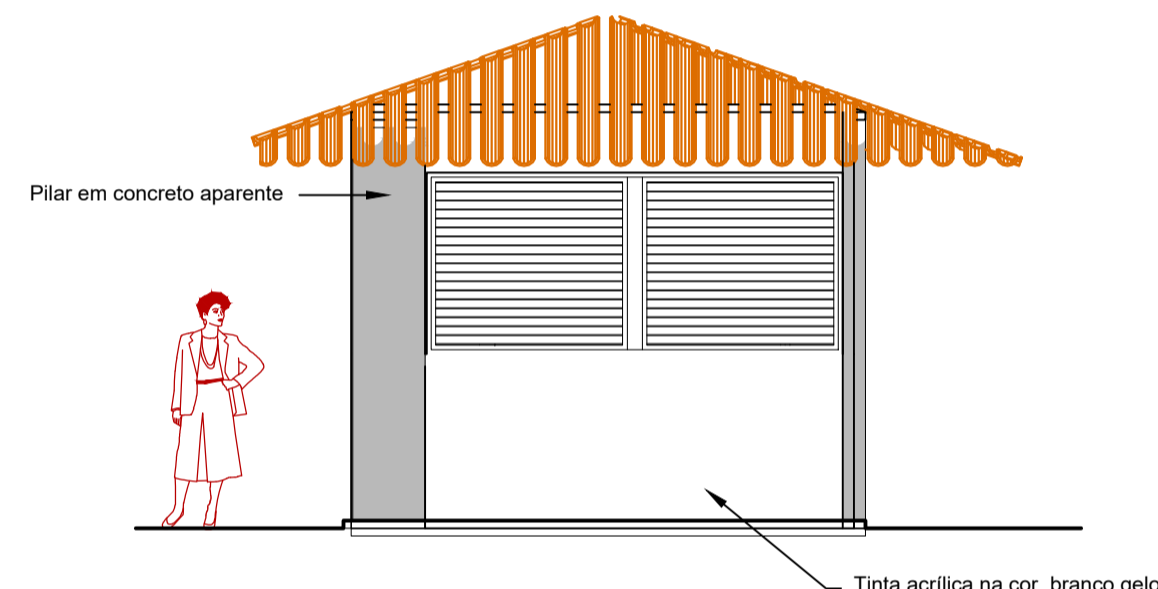

FACHADA FRONTAL 2
Escala 1/50

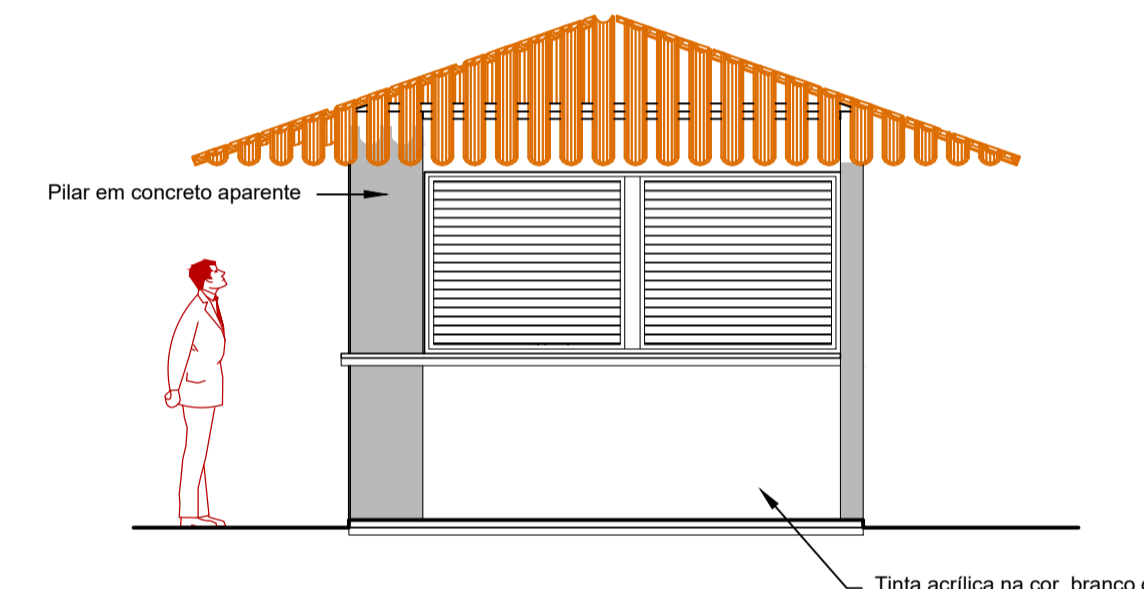

FACHADA LATERAL 3
Escala 1/50

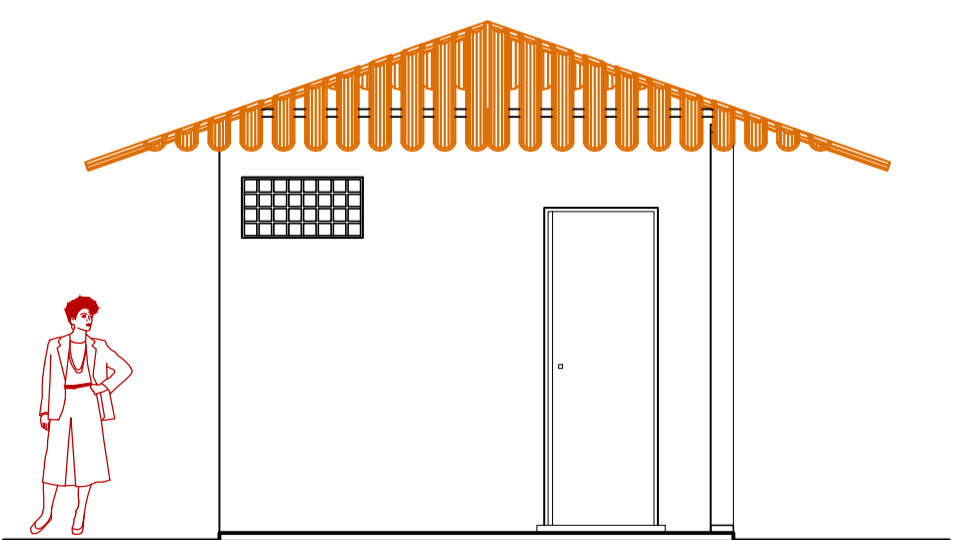

FACHADA FUNDO 4
Escala 1/50

Tabela de Esquadrias					
Código	Quant.	Largura	Altura	Espessura	Descrição
COB-1	1	0.80	0.40	0.15	Cobogó de concreto 40x40cm - Modelo Padrão Prefeitura
JF1	2	2.75	1.20	0.15	Janela de ferro de enrolar em chapa raiada vazada - 2,75x1,20m
JF2	1	1.10	1.20	0.15	Janela de ferro de enrolar em chapa raiada vazada - 1,10x1,20m
PF1	1	0.75	2.10	0.15	Porta de ferro em chapa lisa - 0,75x2,10m

 Endereço: Praça dos Três Poderes, Número 141 - Centro,
 Petrolândia - PE - CEP 56460-000
 Tel. (87)3851-1156
 CNPJ: 10.106.235/0001-16

SERVIÇO: ARQUITETÔNICO CABINE DE PESAGEM BALANÇA RODOVIÁRIA

LOCAL: AVENIDA DJALMA WANDERLEY, PETROLÂNDIA/PE

DESENHISTA:
BERNARDO A SILVA

ÁREAS:
Construída: 9,49 m²

RESPONSÁVEL TÉCNICO:

DATA: Outubro 22

CONTEÚDO:

ARQUITETÔNICO E CORTES - CABINE DE PESAGEM

ESCALA:

INDICADA

APROVAÇÃO:

FOLHA:

01/01

ARQUITETÔNICO

PORTAL DA TRANSPARÊNCIA
 assinado por: iduser146 - https://pds.cad.leg.br/assinatura/assinatura/2023/12/12/042.pdf