

**PREFEITURA MUNICIPAL DE
PETROLÂNDIA**

LEI Nº 1.456/2024

LOA/2025



**PODER EXECUTIVO
MUNICIPAL**





LEI Nº. 1.456/2024.

EMENTA: Estima a RECEITA e fixa a DESPESA do Município para o exercício de 2025.

O PREFEITO DO MUNICÍPIO DE PETROLÂNDIA, Estado de Pernambuco, no uso das atribuições conferidas pelo art. 165 da Constituição Federal e do art. 124, § 1º, inciso III da Constituição do Estado de Pernambuco, com a redação alterada pela Emenda Constitucional nº 31/2008, faz saber que a Câmara de vereadores aprovou e Eu sanciono a seguinte lei:

CAPÍTULO I **Seção Única** **Da Abrangência**

Art. 1º - Esta Lei estima a Receita do Município para o exercício financeiro de 2025 no montante de R\$ 207.000.000,00 (Duzentos e sete milhões de reais) e fixa a Despesa em igual valor, compreendendo, nos termos do art. 165, § 5º da Constituição Federal e da Lei de Diretrizes Orçamentárias:

- I - o orçamento fiscal, referente aos Poderes do Município, seus fundos, órgãos e entidades da Administração Pública Municipal direta e indireta;
- II - o orçamento da seguridade social, abrangendo às entidades e órgãos da Administração direta e indireta, incluídos fundos, responsáveis pela saúde, previdência e assistência social.

CAPÍTULO II **DO ORÇAMENTO FISCAL E DA SEGURIDADE SOCIAL** **Seção I** **Da Estimativa da Receita**

Art. 2º - A receita orçamentária total é estimada em R\$ 207.000.000,00 (Duzentos e sete milhões de reais) e desdobrada da seguinte forma:

- I - Orçamento Fiscal: R\$ 174.813.000,00 (Cento e setenta e quatro milhões, oitocentos e treze mil reais);
- II - Orçamento da Seguridade Social no valor de R\$ 32.187.000,00 (Trinta e dois milhões, cento e oitenta e sete mil reais), onde:
 - a) R\$ 30.562.000,00 (Trinta milhões, quinhentos e sessenta e dois mil reais) compreende receitas de saúde;
 - b) R\$ 1.625.000,00 (Um milhão, seiscentos e vinte e cinco mil reais) compreende receitas de assistência social;



PREFEITURA MUNICIPAL DE PETROLÂNDIA

PRAÇA DOS TRÊS PODERES, 141 – PETROLÂNDIA - PERNAMBUCO - CEP 56.460-000

FONE: (87) 3851-1156 - CNPJ 10.106.235/0001-16

E-mail: pmpetrolandia@gmail.com

Art. 3º - As receitas são estimadas por Categoria Econômica, segundo a origem dos recursos, conforme o disposto no Anexo 01.

Art. 4º - As Receitas estimadas no orçamento serão arrecadadas na forma da legislação em vigor, de acordo com o desdobramento constante do Anexo 02.

Seção II Da Fixação da Despesa

Art. 5º - A Despesa total é fixada nos Orçamentos Fiscal e da Seguridade Social, no mesmo valor da Receita, discriminada por Função, Poderes e Órgãos, em R\$ 207.000.000,00 (Duzentos e sete milhões de reais); e desdobrada nos termos da Lei de Diretrizes Orçamentárias da seguinte forma:

- I - Orçamento Fiscal: R\$ 149.516.000,00 (Cento e quarenta e nove milhões, quinhentos e dezesseis mil reais);
II - Orçamento da Seguridade Social no valor de R\$ 57.484.000,00 (Cinquenta e sete milhões, quatrocentos e oitenta e quatro mil reais), onde:
a) R\$ 49.182.000,00 (Quarenta e nove milhões, cento e oitenta e dois mil reais) compreende receitas de saúde;
b) R\$ 8.302.000,00 (Oito milhões, trezentos e dois mil reais) compreende receitas de assistência social;

Parágrafo Único. Do Montante das despesas fixadas nas alíneas "a" e "b", do inciso II deste artigo, R\$ 25.297.000,00 (Vinte e cinco milhões, duzentos e noventa e sete mil reais) serão custeadas com recursos do Orçamento Fiscal.

Seção III Da Distribuição da Despesa por Órgãos

Art. 6º - A Despesa Total, fixada por Funções, Subfunções, Projetos, Atividades e Operações Especiais dos Poderes e Órgãos, está discriminada nos Anexos 06 a 09 desta Lei, consoante disposições da Lei Federal nº 4.320/64 e regulamentações específicas.

Art. 7º - As categorias econômicas e despesas por grupos estão demonstradas de forma analítica, individualizada por órgão, no Anexo 02 e consolidadas no Resumo da Natureza da Despesa.

Seção IV Da Autorização para Abertura de Crédito Adicional Suplementar

Art. 8º - Fica o Poder Executivo autorizado a proceder, mediante decreto, à abertura de créditos adicionais, utilizando-se dos recursos previstos no art. 43 da Lei Federal nº 4.320, de 17 de março de 1964, observadas as seguintes condições:





PREFEITURA MUNICIPAL DE PETROLÂNDIA

PRAÇA DOS TRÊS PODERES, 141 – PETROLÂNDIA - PERNAMBUCO - CEP 56.460-000

FONE: (87) 3851-1156 - CNPJ 10.106.235/0001-16

E-mail: pmpetrolandia@gmail.com

Art.11 - Na fixação dos valores das dotações para pessoal, foram consideradas projeções para acréscimos de despesas destinadas a atender as disposições do § 1º do art. 169 da Constituição Federal.

Art. 12 - A presente Lei entra em vigor na data de sua publicação, contando-se seus efeitos a partir de 1º de janeiro de 2025.

Gabinete do Prefeito, 28 de novembro de 2024.

FABIANO JAQUES MARQUES
PREFEITO

DECLARAÇÃO

O Prefeito do Município de Petrolândia, Estado de Pernambuco, declara para os devidos fins e efeitos, especialmente, em cumprimento ao que determina o Art. 16, inciso II da Lei Complementar Nº 101/2000, que as despesas oriundas da presente Lei, possuem adequação orçamentária e financeira com a Lei Orçamentária Anual vigente e compatibilidade com o Plano Plurianual e com a Lei de Diretrizes Orçamentárias, ambas em vigor.
Petrolândia, 28 de novembro de 2024.

FABIANO JAQUES MARQUES
Prefeito

CERTIDÃO

Certifico que a presente Lei foi publicada nesta data, no quadro de avisos desta Prefeitura Municipal, conforme Art. 54 da Lei Orgânica do Município.
Petrolândia, 28 de novembro de 2024.

Igor Nogueira Soares
Secretário de Governo





Prefeitura Municipal de Petrolândia
AVENIDA DOS TRES PODERES,141 - CNPJ:10106235/0001-16

Orçamento Programa - Exercício de 2025

LEGISLAÇÃO DA RECEITA

(Inc. III, § 1º, Art.2º)

Quadro 11

Página 1

Código	Discriminação	Legislacao
1000.00.0.0.00	RECEITAS CORRENTES.	
1100.00.0.0.00	IMPOSTOS, TAXAS E CONTRIBUIÇÕES DE MELHORIA	
1110.00.0.0.00	IMPOSTOS	
1112.00.0.0.00	IMPOSTOS SOBRE O PATRIMÔNIO	
1112.50.0.0.00	IMPOSTO SOBRE A PROPRIEDADE PREDIAL E TERRITORIAL URBANA	Código Tributário do Município
1112.50.0.1.00	IPTU - PRINCIPAL	Código Tributário do Município
1112.50.0.2.00	IPTU - MULTAS E JUROS	Código Tributário do Município
1112.50.0.3.00	IPTU - DIVIDA ATIVA	Código Tributário do Município
1112.50.0.4.00	IPTU- DIVIDA ATIVA MULTAS JUROS	Código Tributário do Município
1112.53.0.0.00	ITBI-"INTER VIVOS"	Art. 156, inciso II da Constituição Federal e Código Tributário do Município
1112.53.0.1.00	ITBI-"INTER VIVOS"-PRINCIPAL	
1113.00.0.0.00	IMPOSTOS SOBRE A RENDA E PROVENTOS DE QUALQUER NATUREZA	
1113.03.0.0.00	IMPOSTO SOBRE A RENDA - RETIDO NA FONTE	
1113.03.1.0.00	IMPOSTO SOBRE A RENDA - RETIDO NA FONTE - TRABALHO	Art. 158, inciso I da Constituição Federal
1113.03.1.1.00	IRRF-TRABALHO-PRINCIPAL	
1113.03.4.0.00	IRRF- OUTROS RENDIMENTOS	Art. 158, inciso I da Constituição Federal
1113.03.4.1.00	IRRF- OUTROS RENDIMENTOS-PRINCIPAL	
1114.00.0.0.00	IMPOSTO PRODUÇÃO CIRCULAÇÃO MERCADORIAS SERVIÇOS	
1114.51.0.0.00	IMPOSTOS SOBRE SERVIÇOS	
1114.51.1.0.00	IMPOSTO SOBRE SERVIÇOS DE QUALQUER NATUREZA - ISSQN	
1114.51.1.1.00	ISSQN - PRINCIPAL	Art. 156, inciso III da Constituição Federal e Código Tributário do Município
1114.51.1.1.01	IMPOSTO SOBRE SERVIÇOS DE QUALQUER NATUREZA - ISSQN - PRINCI	
1114.51.1.1.02	IMPOSTO SOBRE SERVIÇOS DE QUALQUER NATUREZA-SIMPLES NACIONAL	Art. 156, inciso III da Constituição Federal e Código Tributário do Município
1120.00.0.0.00	TAXAS	
1121.00.0.0.00	TAXAS PELO EXERCÍCIO DO PODER DE POLÍCIA	
1121.01.0.0.00	TAXAS DE INSPEÇÃO, CONTROLE E FISCALIZAÇÃO	
1121.01.0.1.00	TAXAS DE INSPEÇÃO, CONTROLE E FISCALIZAÇÃO - PRINCIPAL	



PORTAL DA TRANSPARENCIA
http://oioud.it-solucoes.inf.br/transparenciaMunicipal/download/24-20250129101712.pdf
assinado por: idUser 232



Prefeitura Municipal de Petrolândia
AVENIDA DOS TRES PODERES,141 - CNPJ:10106235/0001-16

Orçamento Programa - Exercício de 2025

LEGISLAÇÃO DA RECEITA

(Inc. III, § 1º, Art.2º)

Quadro 11

Página 2

Codigo	Discriminação	Legislacao
1121.01.0.1.01	TAXAS DE LICENÇA E FUNC. DE ESTAB.COMERCIAL,IND.E PREST.SERV	Código Tributário do Município
1121.01.0.1.02	TAXAS DE LICENÇA PARA EXECUÇÃO DE OBRAS	Código Tributário do Município
1121.01.0.1.03	TAXAS DE UTILIZAÇÃO DE ÁREA DE DOMÍNIO PÚBLICO	Código Tributário do Município
1121.01.0.1.10	OUTRAS TAXAS PELO PODER DE POLÍCIA	Código Tributário do Município
1121.50.0.0.00	TAXA DE FISCALIZAÇÃO DE VIGILÂNCIA SANITÁRIA	Código Tributário do Município
1121.50.0.1.00	TAXA DE FISCALIZAÇÃO DE VIGILÂNCIA SANITÁRIA - PRINCIPAL	Código Tributário do Município
1122.00.0.0.00	TAXAS PELA PRESTAÇÃO DE SERVIÇOS	
1122.01.0.0.00	TAXAS PELA PRESTAÇÃO DE SERVIÇOS EM GERAL	
1122.01.0.1.00	TAXAS PELA PRESTAÇÃO DE SERVIÇOS EM GERAL - PRINCIPAL	Código Tributário do Município
1122.01.0.1.01	TAXAS DE CEMITÉRIOS	Código Tributário do Município
1122.01.0.1.02	TAXAS DE LIMPEZA PÚBLICA	Código Tributário do Município
1122.01.0.1.03	TAXAS DE EXPEDIENTE	Código Tributário do Município
1122.01.0.1.04	TAXAS DE PUBLICIDADE	Código Tributário do Município
1122.01.0.1.05	OUTRAS TAXAS PELA PRESTAÇÃO DE SERVIÇOS	Código Tributário do Município
1200.00.0.0.00	CONTRIBUIÇÕES	
1240.00.0.0.00	CONTRIBUIÇÃO PARA O CUSTEIO DO SERVIÇO DE ILUMINAÇÃO PÚBLICA	
1241.00.0.0.00	CONTRIBUIÇÃO PARA O CUSTEIO DO SERVIÇO DE ILUMINAÇÃO PÚBLICA	
1241.50.0.0.00	CONTRIBUIÇÃO PARA O CUSTEIO DO SERVIÇO DE ILUMINAÇÃO PÚBLICA	
1241.50.0.1.00	CONTRIB.SERV.ILUMINAÇÃO PÚBLICA-PRINCIPAL	Art. 149-A da Constituição Federal
1300.00.0.0.00	RECEITA PATRIMONIAL	
1320.00.0.0.00	VALORES MOBILIÁRIOS	
1321.00.0.0.00	JUROS E CORREÇÕES MONETÁRIAS	
1321.01.0.0.00	REMUNERAÇÃO DE DEPÓSITOS BANCÁRIOS	
1321.01.0.1.00	REMUNERAÇÃO DE DEPÓSITOS BANCÁRIOS - PRINCIPAL	Legislação Específica
1321.01.0.1.01	REMUNERAÇÃO DE DEPÓSITOS BANCÁRIOS - PREFEITURA	Legislação Específica
1321.01.0.1.02	REMUNERAÇÃO DE DEPÓSITOS BANCÁRIOS - FUNDEB	Legislação Específica
1321.01.0.1.03	REMUNERAÇÃO DE DEPÓSITOS BANCÁRIOS - FMS	Legislação Específica





LEGISLAÇÃO DA RECEITA

(Inc. III, § 1º, Art.2º)

Código	Discriminação	Legislação
1321.01.0.1.04	REMUNERAÇÃO DE DEPÓSITOS BANCÁRIOS - FMAS	Legislação Específica
1321.01.0.1.05	REMUNERAÇÃO DE DEPÓSITOS BANCÁRIOS NÃO VINCULADOS-PREFEITURA	Legislação Específica
1321.01.0.1.06	REMUNERAÇÃO DE DEPÓSITOS BANCÁRIOS NÃO VINCULADOS-FMS	Legislação Específica
1321.01.0.1.07	REMUNERAÇÃO DE DEPÓSITOS BANCÁRIOS NÃO VINCULADOS-FMAS	Legislação Específica
1321.01.0.1.08	REMUNERAÇÃO DE DEPÓSITOS BANCÁRIOS - SALÁRIO EDUCAÇÃO	Legislação Específica
1321.01.0.1.09	REMUNERAÇÃO DE DEPÓSITOS BANCÁRIOS - PNAE	Legislação Específica
1321.01.0.1.10	REMUNERAÇÃO DE DEPÓSITOS BANCÁRIOS - PNATE	Legislação Específica
1321.01.0.1.11	REMUNERAÇÃO DE DEPÓSITOS BANCÁRIOS - PDDE	Legislação Específica
1321.01.0.1.12	REMUNERAÇÃO DE DEPÓSITOS BANCÁRIOS - CONVÊNIO EDUCAÇÃO	Legislação Específica
1321.01.0.1.14	REMUNERAÇÃO DE DEPÓSITOS BANCÁRIOS - LPG CINEMA	Legislação Específica
1321.01.0.1.15	REMUNERAÇÃO DE DEPÓSITOS BANCÁRIOS - LEI ALDIR BLANC	Legislação Específica
1321.01.0.1.16	REMUNERAÇÃO DE DEPÓSITOS BANCÁRIOS - FINISA	Legislação Específica
1321.01.0.1.17	REMUNERAÇÃO DE DEPÓSITOS BANCÁRIOS - LPG ART. 5º	Legislação Específica
1390.00.0.0.00	DEMAIS RECEITAS PATRIMONIAIS	
1399.00.0.0.00	OUTRAS RECEITAS PATRIMONIAIS	
1399.99.0.0.00	OUTRAS RECEITAS PATRIMONIAIS	
1399.99.0.1.00	OUTRAS RECEITAS PATRIMONIAIS - PRINCIPAL	Legislação Específica
1399.99.0.1.01	OUTRAS RECEITAS PATRIMONIAIS - PRINCIPAL	
1600.00.0.0.00	RECEITA DE SERVIÇOS	
1690.00.0.0.00	OUTROS SERVIÇOS	
1699.00.0.0.00	OUTROS SERVIÇOS	
1699.99.0.0.00	OUTROS SERVIÇOS	
1699.99.0.1.00	OUTROS SERVIÇOS - PRINCIPAL	Legislação Específica
1699.99.0.1.01	OUTROS SERVIÇOS-COLETA DE RESÍDUOS SÓLIDOS-ATERRO SANITÁRIO	
1700.00.0.0.00	TRANSFERÊNCIAS CORRENTES	
1710.00.0.0.00	TRANSFERÊNCIAS DA UNIÃO E DE SUAS ENTIDADES	
	TRANSFERÊNCIAS DECORRENTES DE PARTICIPAÇÃO NA RECEITA DA UNI	





LEGISLAÇÃO DA RECEITA

(Inc. III, § 1º, Art.2º)

Codigo	Discriminação	Legislacao
1711.00.0.0.00		
1711.51.0.0.00	COTA-PARTE DO FUNDO DE PARTICIPAÇÃO DOS MUNICÍPIOS - FPM	
1711.51.1.0.00	COTA-PARTE DO FUNDO DE PARTICIPAÇÃO DOS MUNICÍPIOS - COTA ME	
1711.51.1.1.00	COTA-PARTE DO FPM- COTA MENSAL - PRINCIPAL	Art. 159, alínea "b" da Constituição Federal
1711.51.2.0.00	COTA-PARTE DO FUNDO DE PARTICIPAÇÃO DOS MUNICÍPIOS - COTAS E	
1711.51.2.1.00	COTA-PARTE DO FPM- COTAS EXTRAORDINARIAS - PRINCIPAL	Art. 159, alínea "d" da Constituição Federal
1711.52.0.0.00	COTA-PARTE DO IMPOSTO SOBRE A PROPRIEDADE TERRITORIAL RURAL	
1711.52.0.1.00	COTA-PARTE DO IMP. PROPRIED.TERRIT.RURAL - PRINCIPAL	Art. 159 da Constituição Federal
1712.00.0.0.00	TRANSF.COMPENS.FINANC.EXPL.RECURSOS NATURAIS	
1712.50.0.0.00	COTA-PARTE COMPENS.FINANC.EXPL.RECURSOS HÍDRICOS	
1712.50.0.1.00	COTA-PARTE COMPENS.FINANC.EXPL.RECUR.HÍDR.-PRINCIPAL	Art. 20, §1º da Constituição Federal
1712.51.0.0.00	COTA-PARTE COMPENS.FINANC.EXPL.RECURSOS MINERAIS CFEM	
1712.51.0.1.00	CFEM - PRINCIPAL	Art. 20, §1º da Constituição Federal
1712.52.0.0.00	COTA-PARTE COMPENSAÇÃO FINANCEIRA PRODUÇÃO PETRÓLEO	
1712.52.4.0.00	COTA-PARTE DO FUNDO ESPECIAL DO PETRÓLEO – FEP	
1712.52.4.1.00	COTA - PARTE FEP– PRINCIPAL	Lei nº 9.478/97
1713.00.0.0.00	TRANSFERÊNCIAS RECURSOS SISTEMA ÚNICO SAÚDE – SUS	
1713.50.0.0.00	TRANSF.SUS-FUNDO A FUNDO - BLOCO DE MANUTENÇÃO	
1713.50.1.0.00	TRANSF.SUS-FUNDO A FUNDO - BLOCO DE MANUTENÇÃO	
1713.50.1.1.00	TRANS.SUS-BLOCO MANUT.ATEN.PRIMÁRIA-PRINCIPAL	
1713.50.1.1.01	TRANSF.RECURSOS ATENÇÃO PRIMÁRIA-AGENTES COMUNITÁRIOS DE SAÚ	Art. 198 da Constituição Federal, Art. 77 do ADCT e Portaria nº 2.979/2019
1713.50.1.1.02	TRANSF.RECURSOS ATENÇÃO PRIMÁRIA-INCENTIVO AÇÕES ESTRATÉGICA	Art. 198 da Constituição Federal, Art. 77 do ADCT e Portaria nº 2.979/2019
1713.50.1.1.03	TRANSF.RECURSOS ATENÇÃO PRIMÁRIA-INCENTIVO APS - DESEMPENHO	Art. 198 da Constituição Federal, Art. 77 do ADCT e Portaria nº 2.979/2019
1713.50.1.1.04	TRANSF.RECURSOS ATENÇÃO PRIMÁRIA-INCENTIVO APS-CAPITAÇÃO PON	Art. 198 da Constituição Federal, Art. 77 do ADCT e Portaria nº 2.979/2019
1713.50.1.1.08	TRANSF.RECURSOS ATENÇÃO PRIMÁRIA-INCREMENTO ATENÇÃO BÁSICA	Art. 198 da Constituição Federal, Art. 77 do ADCT e Portaria nº 2.979/2019





LEGISLAÇÃO DA RECEITA

(Inc. III, § 1º, Art.2º)

Legislação

Codigo	Discriminação	Legislação
1713.50.1.1.13	INCREMENTO TEMPORARIO CUSTEIO ATENÇÃO PRIMÁRIA-EMENDA INDIVI	Art. 198 da Constituição Federal, Art. 77 do ADCT e Portaria nº 2.979/2019
1713.50.1.1.15	TRANSFERENCIA PROGRAMA DE INFORMATIZAÇÃO DA APS	Art. 198 da Constituição Federal, Art. 77 do ADCT e Portaria nº 2.979/2019
1713.50.1.1.16	TRANS.SUS-BLOCO MANUT.ATEN.PRIMÁRIA-SAUDE BUCAL	Art. 198 da Constituição Federal, Art. 77 do ADCT e Portaria nº 2.979/2019
1713.50.1.1.17	TRANSF.RECURSOS ATENÇÃO PRIMÁRIA-INCENTIVO EQUIPES ESF E EAP	Art. 198 da Constituição Federal, Art. 77 do ADCT e Portaria nº 3992/2017
1713.50.1.1.18	TRANSF.RECURSOS ATENÇÃO PRIMÁRIA-INCENTIVO EQUIPES EMULTI	Art. 198 da Constituição Federal, Art. 77 do ADCT e Portaria nº 3992/2017
1713.50.1.1.19	TRANSF.RECURSOS ATENÇÃO PRIMÁRIA-DEMAIS PROGRAMAS	Art. 198 da Constituição Federal, Art. 77 do ADCT e Portaria nº 3992/2017
1713.50.1.1.20	TRANSF.RECURSOS ATENÇÃO PRIMÁRIA-INCENTIVO MANUTENÇÃO EXERC.	Art. 198 da Constituição Federal, Art. 77 do ADCT e Portaria nº 3992/2017
1713.50.2.0.00	TRANSF.SUS- BLOCO MANUTENÇÃO-ATENÇÃO ESPECIALIZADA	
1713.50.2.1.00	TRANS.SUS-BLOCO MANUT.ATEN.ESPEC.-PRINCIPAL	
1713.50.2.1.01	TRANSF.RECURSOS ATENÇÃO ESPECIALIZADA- PROCEDIMENTOS MAC	Art. 198 da Constituição Federal, Art. 77 do ADCT e Portaria nº 3992/2017
1713.50.2.1.03	TRANSF.RECURSOS MAC-INCREM.TEMP-CUSTEIO ASSIST.HOSP-EMEN IND	Art. 198 da Constituição Federal, Art. 77 do ADCT e Portaria nº 3992/2017
1713.50.2.1.04	TRANSF.DE RECURSOS MAC-FAEC REABILITAÇÃO POS COVID-19	Art. 198 da Constituição Federal, Art. 77 do ADCT e Portaria nº 3992/2017
1713.50.2.1.05	TRANSF. DE RECURSOS ATENÇÃO ESPECIALIZADA - SAMU	Art. 198 da Constituição Federal, Art. 77 do ADCT e Portaria nº 2.979/2019
1713.50.2.1.06	TRANSF.DE RECURSOS MAC-FAEC REDUCAO DAS FILAS CIRURGIAS ELET	Art. 198 da Constituição Federal, Art. 77 do ADCT e Portaria nº 2.979/2019
1713.50.2.1.07	TRANS.SUS-BLOCO MANUT.ATEN.ESPEC.INCREMENTO TEMPORÁRIO	Art. 198 da Constituição Federal, Art. 77 do ADCT e Portaria nº 2.979/2019
1713.50.3.0.00	TRANSF.SUS- BLOCO MANUTENÇÃO-VIGILÂNCIA EM SAÚDE	
1713.50.3.1.00	TRANS.SUS-BLOCO MANUT-VIGILÂNCIA SAÚDE-PRINCIPAL	
1713.50.3.1.01	TRANSF.RECURSOS DO SUS-INCENTIVO FINANC.VIGILÂNCIA EM SAÚDE	Art. 198 da Constituição Federal, Art. 77 do ADCT e





Prefeitura Municipal de Petrolândia

AVENIDA DOS TRES PODERES,141 - CNPJ:10106235/0001-16

Orçamento Programa - Exercício de 2025

LEGISLAÇÃO DA RECEITA

(Inc. III, § 1º, Art.2º)

Quadro 11

Página 6

Codigo	Discriminação	Legislacao
		Portaria nº 2.687/2020
1713.50.3.1.02	TRANSF.RECURSOS DO SUS-INCENT.FINANC.AGENTE COMBATE ENDEMIAS	Art. 198 da Constituição Federal, Art. 77 do ADCT e Portaria de Consolidação nº 6/2017
1713.50.3.1.03	TRANSF.RECURSOS DO SUS-INCENTIVO FINANC.VIGILÂNCIA SANITÁRIA	Art. 198 da Constituição Federal, Art. 77 do ADCT e Portaria GM/MS nº 49/2021
1713.50.4.0.00	TRANSF.SUS- BLOCO MANUTENÇÃO-ASSISTÊNCIA FARMACÊUTICA	
1713.50.4.1.00	TRANS.SUS- BLOCO MANUT.-ASSIST.FARMAC.-PRINCIPAL	
1713.50.4.1.01	TRANSF.RECURSOS DO SUS-ASSISTÊNCIA FARMACÊUTICA E INSUMOS	Art. 198 da Constituição Federal, Art. 77 do ADCT e Portaria de Consolidação nº 6/2017
1713.50.4.1.02	TRANSF.RECURSOS DO SUS-ORGANIZAÇÃO SERV. ASSIST.FARMACEUTICA	Art. 198 da Constituição Federal, Art. 77 do ADCT e Portaria GM/MS nº 670/2021
1713.50.5.0.00	TRANSF.SUS- BLOCO MANUTENÇÃO- GESTÃO DO SUS	
1713.50.5.1.00	TRANS.SUS- BLOCO MANUT.-GESTÃO SUS-PRINCIPAL	
1713.50.5.1.02	ASSISTÊNCIA FINANC.COMPLEMENTAR-PISO PROFISSIONAIS ENFERMAGE	Lei 14.434/2023, Portaria GM/MS nº 1.135/2023
1713.50.5.1.03	TRANSF. BLOCO GESTÃO SUS-TRANSFORMAÇÃO DIGITAL NO SUS	Portaria 3534/2024
1714.00.0.0.00	TRANSF.RECURSOS FUNDO NAC.DESENVOLVIMENTO EDUCAÇÃO-FNDE	
1714.50.0.0.00	TRANSFERÊNCIAS DO SALÁRIO-EDUCAÇÃO	
1714.50.0.1.00	TRANSF.SALÁRIO-EDUCAÇÃO- PRINCIPAL	Art. 212 da Constituição Federal e Lei nº 10.832/2003
1714.51.0.0.00	TRANSFERÊNCIAS FNDE- PROGR.DINH.DIRETO NA ESCOLA - PDDE	
1714.51.0.1.00	TRANSF.FNDE-PROGR.DINH.DIRETO ESCOLA-PDDE-PRINCIPAL	Art. 212 da Constituição Federal e Lei nº 11.947/2009
1714.52.0.0.00	TRANSF.PROGRAMA NACIONAL ALIMENTAÇÃO ESCOLA- PNAE	
1714.52.0.1.00	TRANSF.PROGR.NAC. ALIMEN.ESCOLA-PNAE-PRINCIPAL	Art. 212 da Constituição Federal e Lei nº 11.947/2009
1714.53.0.0.00	TRANSF.PROG.NACIONAL APOIOTRANSORTE DO ESCOLAR - PNATE	
1714.53.0.1.00	TRANSF.PROG.NAC.TRASP.ESCOLAR-PNATE-PRINCIPAL	Lei nº 10.880/2004
1714.99.0.0.00	OUTRAS TRANSF.DIRETAS FUNDO NACIONAL DESENV.EDUCAÇÃO-FNDE	
1714.99.0.1.00	OUTRAS TRANSF. FNDE- PRINCIPAL	
1714.99.0.1.01	OUTRAS TRANSF. FNDE- ETI ESCOLA EM TEMPO INTEGRAL	Legislação Específica
1715.00.0.0.00	TRANSFERÊNCIAS COMPLEMENTAÇÃO DA UNIÃO -FUNDEB	
1715.50.0.0.00	TRANSFERÊNCIAS COMPLEMENTAÇÃO UNIÃO FUNDEB-VAAT	





LEGISLAÇÃO DA RECEITA

(Inc. III, § 1º, Art.2º)

Codigo	Discriminação	Legislacao
1715.50.0.1.00	TRANSF.COMP.UNIÃO FUNDEB-VAAT-PRINCIPAL	Lei nº 14.113/2020
1715.51.0.0.00	TRANSFERÊNCIAS COMPLEMENTAÇÃO UNIÃO FUNDEB-VAAF	Lei nº 14.113/2020
1715.51.0.1.00	TRANSF.COMP.UNIÃO FUNDEB-VAAF-PRINCIPAL	
1716.00.0.0.00	TRANSF.RECURSOS FUNDO NACIONAL ASSISTÊNCIA SOCIAL-FNAS	Art. 195 da Constituição Federal, LOAS Lei nº 8.742/93 e Lei nº 14.176/2021
1716.50.0.0.00	TRANSF.RECURSOS FUNDO NACIONAL ASSISTÊNCIA SOCIAL-FNAS	
1716.50.0.1.00	TRANSF.RECUR.-FNAS-PRINCIPAL	
1716.50.0.1.01	TRANSF.REC.DO FNAS-SCFV-SERVIÇO DE CONVIVÊNCIA FORT.VINCULOS	
1716.50.0.1.02	TRANSF.REC.DO FNAS-CRAS	
1716.50.0.1.03	TRANSF.REC.DO FNAS-IGDBF	
1716.50.0.1.04	TRANSF.REC.DO FNAS-CREAS	Art. 195 da Constituição Federal, LOAS Lei nº 8.742/93 e Lei nº 14.176/2021
1716.50.0.1.05	TRANSF.REC.DO FNAS-CRIANÇA E ADOLESCENTE	Art. 195 da Constituição Federal, LOAS Lei nº 8.742/93 e Lei nº 14.176/2021
1716.50.0.1.06	TRANSFERÊNCIAS DE RECURSOS FNAS - PRIMEIRA INFANCIA NO SUAS	Art. 195 da Constituição Federal, LOAS Lei nº 8.742/93 e Lei nº 14.176/2021
1717.00.0.0.00	TRANSFERÊNCIAS DE CONVÊNIO DA UNIÃO E DE SUAS ENTIDADES	Art. 195 da Constituição Federal, LOAS Lei nº 8.742/93 e Lei nº 14.176/2021
1717.52.0.0.00	TRANSF.CONVÊNIO UNIÃO PROGRAMAS ASSISTENCIA SOCIAL	
1717.52.0.1.00	TRANSF.CONV.UNIÃO PROGR.ASSIST.SOCIAL-PRINCIPAL	
1717.52.0.1.01	TRANSF.DE CONVÊNIO DA UNIÃO DESTINADAS A ASSIST.SOCIAL	
1719.00.0.0.00	OUTRAS TRANSFERÊNCIAS RECURSOS UNIÃO E DE SUAS ENTIDADES	Art. 195 da Constituição Federal, LOAS Lei nº 8.742/93 e Lei nº 14.176/2021
1719.99.0.0.00	OUTRAS TRANSF.RECURSOS UNIÃO ENTIDADES	
1719.99.0.1.00	OUTRAS TRANSF.RECUR.UNIÃO ENTID.-PRINCIPAL	
1719.99.0.1.01	OUTRAS TRANSFERÊNCIAS DE RECURSOS DA UNIÃO E DE SUAS ENTIDAD	
1719.99.0.1.02	OUTRAS TRANSF. DE RECURSOS DA UNIÃO-ADO LC 176/2020 (ADO25)	Art. 195 da Constituição Federal, LOAS Lei nº 8.742/93 e Lei nº 14.176/2021
1719.99.0.1.04	OUTRAS TRANSF.RECUR.UNIÃO ENTID.- TRANSF. ESPECIAL CUSTEIO	Art. 195 da Constituição Federal, LOAS Lei nº 8.742/93 e





LEGISLAÇÃO DA RECEITA

(Inc. III, § 1º, Art.2º)

Codigo	Discriminação	Legislacao
		Lei nº 14.176/2021
1720.00.0.0.00	TRANSFERÊNCIAS ESTADOS DISTRITO FEDERAL E DE SUAS ENTIDADES	
1721.00.0.0.00	PARTICIPAÇÃO NA RECEITA DOS ESTADOS E DISTRITO FEDERAL	
1721.50.0.0.00	COTA-PARTE DO ICMS	Art. 158, inciso IV da Constituição Federal
1721.50.0.1.00	COTA-PARTE DO ICMS – PRINCIPAL	
1721.51.0.0.00	COTA-PARTE DO IPVA	Art. 158, inciso III da Constituição Federal
1721.51.0.1.00	COTA-PARTE DO IPVA – PRINCIPAL	
1721.52.0.0.00	COTA-PARTE DO IPI – MUNICÍPIOS	Art. 159, inciso II da Constituição Federal
1721.52.0.1.00	COTA-PARTE DO IPI – MUNICÍPIOS – PRINCIPAL	
1721.53.0.0.00	COTA-PARTE CONTRIBUIÇÃO INTERVENÇÃO DOMÍNIO ECONÔMICO	Art. 159, inciso III da Constituição Federal
1721.53.0.1.00	COTA-PARTE-CIDE-PRINCIPAL	
1723.00.0.0.00	TRANSFERÊNCIAS RECURSOS SISTEMA ÚNICO SAÚDE – SUS	
1723.50.0.0.00	TRANSFERÊNCIAS RECURSOS SISTEMA ÚNICO SAÚDE – SUS	
1723.50.0.1.00	TRANSF.RECURSOS-SUS-PRINCIPAL	Legislação Específica
1723.50.0.1.01	TRANSF. RECURSOS DO SUS ESTADO - ASSISTÊNCIA FARMACEUTICA	Legislação Específica
1723.50.0.1.03	TRANSF. RECURSOS DO SUS ESTADO - SAMU	Legislação Específica
1723.50.0.1.05	TRANSF. RECURSOS DO ESTADO SUS - ATENÇÃO PRIMÁRIA	
1729.00.0.0.00	OUTRAS TRANSFERÊNCIAS DOS ESTADOS E DISTRITO FEDERAL	
1729.51.0.0.00	TRANSFERÊNCIAS DE ESTADOS DESTINADAS À ASSISTÊNCIA SOCIAL	
1729.51.0.1.00	TRANSF.ESTADOS ASSIST.SOCIAL-PRINCIPAL	Legislação Específica
1729.51.0.1.01	TRANSFERÊNCIAS ESTADO-ASSISTÊNCIA SOCIAL-BENEFICIOS EVENTUAL	Legislação Específica
1729.51.0.1.02	TRANSFERÊNCIAS ESTADO-ASSISTÊNCIA SOCIAL-PAIF/CRAS	Legislação Específica
1729.51.0.1.04	TRANSFERÊNCIAS ESTADO-ASSISTÊNCIA SOCIAL-CREAS	Legislação Específica
1729.51.0.1.05	TRANSFERÊNCIA ESTADO-ASSISTÊNCIA SOCIAL-ACOLHIMENTO INSTITUC	Legislação Específica
1729.52.0.0.00	TRANSF.RECURSOS PROGRAMAS DE EDUCAÇÃO	
1729.52.0.1.00	TRANSF.RECURSOS Progr.EDUCAÇÃO-PRINCIPAL	Lei Estadual nº 13.463/2008
1729.52.0.1.01	TRANSFERÊNCIAS DE RECURSOS DESTINADOS A EDUCAÇÃO-PETE	





LEGISLAÇÃO DA RECEITA

(Inc. III, § 1º, Art.2º)

Codigo	Discriminação	Legislacao
1729.99.0.0.00	OUTRAS TRANSFERÊNCIAS DOS ESTADOS E DF	
1729.99.0.1.00	OUTRAS TRANSF. ESTADOS E DF-PRINCIPAL	Legislação Específica
1729.99.0.1.01	OUTRAS TRANSFERÊNCIAS DOS ESTADOS	
1750.00.0.0.00	TRANSFERÊNCIAS DE OUTRAS INSTITUIÇÕES PÚBLICAS	
1751.00.0.0.00	TRANSF.RECURSOS FUNDO MANUTENÇÃO DESENVOL.EDUCAÇÃO-FUNDEB	
1751.50.0.0.00	TRANSF.RECURSOS FUNDO MANUTENÇÃO DESENVOL.EDUCAÇÃO-FUNDEB	
1751.50.0.1.00	TRANSF.RECURSOS FUNDEB-PRINCIPAL	
1751.50.0.1.01	TRANSFERÊNCIAS DE RECURSOS DO FUNDEB-FPM	Lei N°14.113/2020
1751.50.0.1.02	TRANSFERÊNCIAS DE RECURSOS DO FUNDEB - FPE	Lei N°14.113/2020
1751.50.0.1.03	TRANSFERÊNCIAS DE RECURSOS DO FUNDEB - ICMS	Lei N°14.113/2020
1751.50.0.1.04	TRANSFERÊNCIAS DE RECURSOS DO FUNDEB - IPVA	Lei N°14.113/2020
1751.50.0.1.05	TRANSFERÊNCIAS DE RECURSOS DO FUNDEB - ITR	Lei N°14.113/2020
1751.50.0.1.06	TRANSFERÊNCIAS DE RECURSOS DO FUNDEB - IPI	Lei N°14.113/2020
1751.50.0.1.07	TRANSFERÊNCIAS DE RECURSOS DO FUNDEB - ITCMD	Lei N°14.113/2020
1900.00.0.0.00	OUTRAS RECEITAS CORRENTES	
1910.00.0.0.00	MULTAS ADMINISTRATIVAS, CONTRATUAIS E JUDICIAIS	
1911.00.0.0.00	MULTAS ADMINISTRATIVAS, CONTRATUAIS E JUDICIAIS	
1911.01.0.0.00	MULTAS PREVISTAS EM LEGISLAÇÃO ESPECÍFICA	
1911.01.0.1.00	MULTAS PREV.LEGISLAÇÃO ESPECÍFICA-PRINCIPAL	Código Tributário do Município
1911.08.0.0.00	MULTAS DECORRENTES DE SENTENÇAS JUDICIAIS	
1911.08.0.1.00	MULTAS SENTENÇAS JUDICIAIS-PRINCIPAL	
1911.08.0.1.01	MULTAS DECORRENTES DE SENTENÇAS JUDICIAIS - PRINCIPAL	Código Tributário do Município
1920.00.0.0.00	INDENIZAÇÕES, RESTITUIÇÕES E RESSARCIMENTOS	
1922.00.0.0.00	RESTITUIÇÕES	
1922.99.0.0.00	OUTRAS RESTITUIÇÕES	
1922.99.0.1.00	OUTRAS RESTITUIÇÕES – PRINCIPAL	Legislação Específica
1922.99.0.1.01	OUTRAS RESTITUIÇÕES - PREFEITURA	Legislação Específica
1922.99.0.1.02	OUTRAS RESTITUIÇÕES - FMS	





LEGISLAÇÃO DA RECEITA
(Inc. III, § 1º, Art.2º)

Código	Discriminação	Legislacao
		Legislação Específica
1922.99.0.1.03	OUTRAS RESTITUIÇÕES - FMAS	
1990.00.0.0.00	DEMAIS RECEITAS CORRENTES	
1999.00.0.0.00	OUTRAS RECEITAS CORRENTES	
1999.99.0.0.00	OUTRAS RECEITAS	
1999.99.1.0.00	OUTRAS RECEITAS ADMINISTRADAS PELA RFB	
1999.99.1.1.00	OUTRAS RECEITAS ADMIN.RFB-PRINCIPAL	Legislação Específica
1999.99.1.1.01	OUTRAS RECEITAS - PRINCIPAL FMS	Legislação Específico
1999.99.1.1.02	OUTRAS RECEITAS-PRINCIPAL - PREFEITURA	
2000.00.0.0.00	RECEITAS DE CAPITAL	
2100.00.0.0.00	OPERAÇÕES DE CRÉDITO	
2110.00.0.0.00	OPERAÇÕES DE CRÉDITO – MERCADO INTERNO	
2112.00.0.0.00	OPERAÇÕES DE CRÉDITO CONTRATUAIS – MERCADO INTERNO	
2112.01.0.0.00	OPERAÇÕES DE CRÉDITO CONTRATUAIS – MERCADO INTERNO	
2112.01.0.1.00	OP.CRÉDITO CONTRATUAIS-MERC.INTERNO-PRINCIPAL	Legislação Específica
2112.01.0.1.01	OPERAÇÕES DE CRÉDITO CONTRATUAIS-INFRAESTRUTURA-FINISA	
2400.00.0.0.00	TRANSFERÊNCIAS DE CAPITAL	
2410.00.0.0.00	TRANSFERÊNCIAS DA UNIÃO E DE SUAS ENTIDADES	
2411.00.0.0.00	TRANSFERÊNCIAS DE RECURSOS DO SISTEMA ÚNICO DE SAÚDE – SUS	
2411.51.0.0.00	TRANSF.RECURSOS-SUS-FUNDO A FUNDO – BLOCO DE ESTRUTURAÇÃO	
2411.51.1.0.00	TRANSF.-SUS-BLOCO ESTRUTURAÇÃO-ATENÇÃO PRIMÁRIA	Legislação Específica
2411.51.1.1.00	TRANSF.-SUS-BLOCO ESTRUT.-ATEN.PRIMÁRIA-PRINCIPAL	
2412.00.0.0.00	TRANSF.RECUR FUNDO NACIONAL DESENVOLVIMENTO EDUCAÇÃO-FNDE	
2412.50.0.0.00	TRANSF.RECUR. PROGRAMAS EDUCAÇÃO	
2412.50.9.0.00	OUTRAS TRANSFERÊNCIAS DESTINADAS A PROGRAMAS DE EDUCAÇÃO	Legislação Específica
2412.50.9.1.00	OUTRAS TRANSF. Progr.EDUCAÇÃO-PRINCIPAL	
2419.00.0.0.00	OUTRAS TRANSF. RECURSOS UNIÃO E DE SUAS ENTIDADES	
2419.51.0.0.00	TRANSFERÊNCIA ESPECIAL DA UNIÃO	
2419.51.0.1.00	TRANSF.ESPECIAL UNIÃO-PRINCIPAL	Legislação Específica
2419.51.0.1.01	TRANSFERÊNCIA ESPECIAL DA UNIÃO - EMENDA DE BANCADA	





Prefeitura Municipal de Petrolândia
AVENIDA DOS TRES PODERES,141 - CNPJ:10106235/0001-16

Orçamento Programa - Exercício de 2025

LEGISLAÇÃO DA RECEITA

(Inc. III, § 1º, Art.2º)

Quadro 11

Página 11

Codigo	Discriminação	Legislacao
2419.99.0.0.00	OUTRAS TRANSFERÊNCIAS RECURSOS UNIÃO E DE SUAS ENTIDADES	
2419.99.0.1.00	OUTRAS TRANSF.REC.UNIÃO SUAS ENTID.-PRINCIPAL	
2419.99.0.1.01	OUTRAS TRANSFERÊNCIAS DE RECURSOS DA UNIÃO-PRINCIPAL	Legislação Específica
9000.00.0.0.00	(R) DEDUÇÕES DA RECEITA	
9500.00.0.0.00	(R) DEDUÇÕES DO FUNDEB	
9510.00.0.0.00	(R) DEDUÇÕES DO FUNDEB	
9510.00.0.0.01	(R) DEDUÇÕES DO FUNDEB-FPM	Art. 159 da Constituição Federal e Lei nº 14.113/2020
9510.00.0.0.02	(R) DEDUÇÕES DO FUNDEB-ITR	Art. 158 da Constituição Federal e Lei nº 14.113/2020
9510.00.0.0.04	(R) DEDUÇÕES DO FUNDEB-ICMS	Art. 155 da Constituição Federal e Lei nº 14.113/2020
9510.00.0.0.05	(R) DEDUÇÕES DO FUNDEB-IPVA	Art. 153 da Constituição Federal e Lei nº 14.113/2020
9510.00.0.0.06	(R) DEDUÇÕES DO FUNDEB-IPI	Art. 155 da Constituição Federal e Lei nº 14.113/2020





Orçamento Programa - Exercício de 2025

ANÁLISE DE APLICAÇÃO NO ENSINO



PORTAL DA TRANSPARENCIA
 http://cloud.it-solucoes.inf.br/transparenciaMunicipal/download/24-20250129101712.pdf
 assinado por: idUser 232

RECEITAS RESULTANTE DE IMPOSTOS (Caput do art. 212 da Constituição)

RECEITAS DE IMPOSTOS

- 1.1 - Receitas Resultante do Imposto sobre a Propriedade Predial e Territorial Urbana - IPTU
- 1.2 - Receitas Resultante do Imposto sobre Transmissão Inter Vivos - ITBI
- 1.3 - Receitas Resultante do Imposto sobre Serviços de Qualquer Natureza - ISS
- 1.4 - Receitas Resultante do Imposto de Renda Retido na Fonte - IRRF

RECEITAS DE TRANSFERÊNCIAS CONSTITUCIONAIS E LEGAIS

- 2.1 - Cota-Parte FPM
 - 2.1.1 - Parcela referente à CF, art. 159, I alínea b
 - 2.1.2 - Parcela referente à CF, art. 159, I alínea "d" e "e"
- 2.2 - Cota-Parte ICMS
- 2.3 - Cota-Parte IPI-Exportação
- 2.4 - Cota-Parte ITR
- 2.5 - Cota-Parte IPVA
- 2.6 - Cota-Parte IOF-Ouro
- 2.7 - Compensações Financeiras Provenientes de Impostos e Transferências Constitucionais

3. TOTAL DA RECEITA DE IMPOSTOS (1+2)

RECEITAS DO FUNDEB

4. RECEITAS DESTINADAS AO FUNDEB

- 4.1 - Cota-Parte FPM Destinada ao FUNDEB - (20% de 2.1.1)
- 4.2 - Cota-Parte ICMS Destinada ao FUNDEB - (20% de 2.2)
- 4.3 - Cota-Parte IPI-Exportação Destinada ao FUNDEB - (20% de 2.3)
- 4.4 - Cota-Parte ITR Destinada ao FUNDEB - (20% de 2.4)
- 4.5 - Cota-Parte IPVA Destinada ao FUNDEB - (20% de 2.5)
- 4.6 - Cota-Parte Compensações Financeiras Destinada ao FUNDEB - (20% de 2.7)

5. RECEITAS RECEBIDAS DO FUNDEB

5.1 - FUNDEB - Impostos e Transferências de Impostos

- 5.1.1 - Principal
- 5.1.2 - Rendimentos de Aplicações Financeiras
- 5.1.3 - Ressarcimento de recursos do Fundeb

5.2 - FUNDEB - Complementação da União - VAAF

- 5.2.1 - Principal
- 5.2.2 - Rendimentos de Aplicações Financeiras
- 5.2.3 - Ressarcimento de recursos do Fundeb

5.3 - FUNDEB - Complementação da União - VAAT

- 5.3.1 - Principal
- 5.3.2 - Rendimentos de Aplicações Financeiras
- 5.3.3 - Ressarcimento de recursos do Fundeb

5.4 - FUNDEB - Complementação da União - VAAR

- 5.4.1 - Principal
- 5.4.2 - Rendimentos de Aplicações Financeiras
- 5.4.3 - Ressarcimento de recursos do Fundeb

6. RESULTADO LÍQUIDO DAS TRANSFERÊNCIAS DO FUNDEB (5.1.1 - 4)

	Valor Previsto	Obrig.(25%)
RECEITAS RESULTANTE DE IMPOSTOS (Caput do art. 212 da Constituição)	8.458.000,00	2.114.500,00
1.1 - IPTU	608.000,00	152.000,00
1.2 - ITBI	100.000,00	25.000,00
1.3 - ISS	4.250.000,00	1.062.500,00
1.4 - IRRF	3.500.000,00	875.000,00
TOTAL RECEITAS DE IMPOSTOS	94.265.000,00	23.566.250,00
RECEITAS DE TRANSFERÊNCIAS CONSTITUCIONAIS E LEGAIS	55.100.000,00	13.775.000,00
2.1 - Cota-Parte FPM	50.000.000,00	12.500.000,00
2.1.1 - Parcela referente à CF, art. 159, I alínea b	5.100.000,00	1.275.000,00
2.1.2 - Parcela referente à CF, art. 159, I alínea "d" e "e"	36.000.000,00	9.000.000,00
2.2 - Cota-Parte ICMS	120.000,00	30.000,00
2.3 - Cota-Parte IPI-Exportação	45.000,00	11.250,00
2.4 - Cota-Parte ITR	3.000.000,00	750.000,00
2.5 - Cota-Parte IPVA	0,00	0,00
2.6 - Cota-Parte IOF-Ouro	0,00	0,00
2.7 - Compensações Financeiras Provenientes de Impostos e Transferências Constitucionais	102.723.000,00	25.680.750,00
TOTAL DA RECEITA DE IMPOSTOS (1+2)	17.833.000,00	
RECEITAS DO FUNDEB	10.000.000,00	
4. RECEITAS DESTINADAS AO FUNDEB	7.200.000,00	
4.1 - Cota-Parte FPM Destinada ao FUNDEB - (20% de 2.1.1)	24.000,00	
4.2 - Cota-Parte ICMS Destinada ao FUNDEB - (20% de 2.2)	9.000,00	
4.3 - Cota-Parte IPI-Exportação Destinada ao FUNDEB - (20% de 2.3)	600.000,00	
4.4 - Cota-Parte ITR Destinada ao FUNDEB - (20% de 2.4)	0,00	
4.5 - Cota-Parte IPVA Destinada ao FUNDEB - (20% de 2.5)	0,00	
4.6 - Cota-Parte Compensações Financeiras Destinada ao FUNDEB - (20% de 2.7)	54.750.000,00	
TOTAL RECEITAS DESTINADAS AO FUNDEB	41.250.000,00	
5. RECEITAS RECEBIDAS DO FUNDEB	41.000.000,00	
5.1 - FUNDEB - Impostos e Transferências de Impostos	250.000,00	
5.1.1 - Principal	0,00	
5.1.2 - Rendimentos de Aplicações Financeiras	0,00	
5.1.3 - Ressarcimento de recursos do Fundeb	5.000.000,00	
5.2 - FUNDEB - Complementação da União - VAAF	5.000.000,00	
5.2.1 - Principal	0,00	
5.2.2 - Rendimentos de Aplicações Financeiras	0,00	
5.2.3 - Ressarcimento de recursos do Fundeb	8.500.000,00	
5.3 - FUNDEB - Complementação da União - VAAT	8.500.000,00	
5.3.1 - Principal	0,00	
5.3.2 - Rendimentos de Aplicações Financeiras	0,00	
5.3.3 - Ressarcimento de recursos do Fundeb	0,00	
5.4 - FUNDEB - Complementação da União - VAAR	0,00	
5.4.1 - Principal	0,00	
5.4.2 - Rendimentos de Aplicações Financeiras	0,00	
5.4.3 - Ressarcimento de recursos do Fundeb	0,00	
RESULTADO LÍQUIDO DAS TRANSFERÊNCIAS DO FUNDEB (5.1.1 - 4)	23.167.000,00	



Prefeitura Municipal de Petrolândia

AVENIDA DOS TRES PODERES,141 - CNPJ:10106235/0001-16

Orçamento Programa - Exercício de 2025

ANÁLISE DE APLICAÇÃO NO ENSINO

23.167.000,00
0,00

ACRÉSCIMO RESULTANTE DAS TRANSFERÊNCIAS DO FUNDEB
6.2 - DECRÉSCIMO RESULTANTE DAS TRANSFERÊNCIAS DO FUNDEB

DESPESAS DO FUNDEB

41.295.000,00

PROFISSIONAIS DA EDUCAÇÃO BÁSICA

9.005.000,00

- 7.1 - Educação Infantil
- 7.2 - Ensino Fundamental
- 7.3 - Educação de Jovens e Adultos
- 7.4 - Educação Especial
- 7.5 - Administração Geral

31.600.000,00

690.000,00

0,00

0,00

13.455.000,00

OUTRAS DESPESAS

1.390.000,00

- 8.1 - Educação Infantil
- 8.2 - Ensino Fundamental
- 8.3 - Educação de Jovens e Adultos
- 8.4 - Educação Especial
- 8.5 - Administração Geral
- 8.6 - Transporte (Escolar)
- 8.7 - Outras

12.035.000,00

30.000,00

0,00

0,00

0,00

0,00

54.750.000,00

9. TOTAL DAS DESPESAS DO FUNDEB (7+8)

DESPESAS CUSTEADAS COM RECURSOS DO FUNDEB RECEBIDOS NO EXERCÍCIO

41.295.000,00

- 10. Total das Despesas do FUNDEB com Profissionais da Educação Básica
- 11. Total das Despesas custeadas com FUNDEB - Impostos e Transferências de Impostos
- 12. Total das Despesas custeadas com FUNDEB - Complementação da União - VAAF
- 13. Total das Despesas custeadas com FUNDEB - Complementação da União - VAAT
- 14. Total das Despesas custeadas com FUNDEB - Complementação da União - VAAR
- 15. Total das Despesas custeadas com FUNDEB - Complementação da União - VAAT aplicadas na Educação Infantil
- 16. Total das Despesas custeadas com FUNDEB - Complementação da União - VAAT aplicadas em Despesa de Capital

41.250.000,00

5.000.000,00

8.500.000,00

0,00

8.000.000,00

1.500.000,00

INDICADORES - Art. 212-A, inciso XI e § 3º - Constituição Federal

75,42

- 17. Mínimo de 70% do FUNDEB na Remuneração dos Profissionais da Educação Básica
- 18. Percentual de 50% da Complementação da União ao FUNDEB (VAAT) na Educação Infantil
- 19. Mínimo de 15% da Complementação da União ao FUNDEB (VAAT) em Despesa de Capital

94,12

17,65

DESPESAS COM MANUTENÇÃO E DESENVOLVIMENTO DO ENSINO - MDE - CUSTEADAS COM RECEITA DE IMPOSTOS (EXCETO FUNDEB)

8.425.000,00

20. TOTAL DAS DESPESAS COM AÇÕES TÍPICAS DE MDE

940.000,00

- 20.1 - EDUCAÇÃO INFANTIL
- 20.2 - ENSINO FUNDAMENTAL
- 20.3 - EDUCAÇÃO DE JOVENS E ADULTOS
- 20.4 - EDUCAÇÃO ESPECIAL
- 20.5 - ADMINISTRAÇÃO GERAL
- 20.6 - TRANSPORTE (ESCOLAR)
- 20.7 - OUTRAS

7.485.000,00

0,00

0,00

0,00

0,00

0,00



PORTAL DA TRANSPARÊNCIA
http://portal.transparencia.municipal.gov.br
assinado por: idUser 232



Prefeitura Municipal de Petrolândia

AVENIDA DOS TRES PODERES,141 - CNPJ:10106235/0001-16

Orçamento Programa - Exercício de 2025

ANÁLISE DE APLICAÇÃO NO ENSINO

APURAÇÃO DAS DESPESAS PARA FINS DE LIMITE MÍNIMO CONSTITUCIONAL	49.675.000,00
05. TOTAL DAS DESPESAS DE MDE CUSTEADAS COM RECURSOS DE IMPOSTOS (FUNDEB E RECEITAS DE IMPOSTOS)	23.167.000,00
06. RESULTADOS LÍQUIDOS DAS TRANSFERÊNCIAS DO FUNDEB	26.508.000,00
07. TOTAL DAS DESPESAS PARA FINS DE LIMITE (23 - 24)	25,81
08. PERCENTUAL DE APLICAÇÃO EM MDE SOBRE A RECEITA LÍQUIDA DE IMPOSTOS ((25)/(3)x100) - LIMITE CONSTITUCIONAL 25%	
RECEITAS ADICIONAIS PARA FINANCIAMENTO DO ENSINO (Obrigatório 100%)	6.045.000,00
07. RECEITA DE TRANSFERÊNCIA DO FNDE (INCLUINDO RENDIMENTOS DE APLICAÇÃO FINANCEIRA)	3.050.000,00
27.1 - Salário-Educação	10.000,00
27.2 - PDDE	1.010.000,00
27.3 - PNAE	475.000,00
27.4 - PNATE	1.500.000,00
27.5 - Outras Transferências do FNDE	200.000,00
28. RECEITA DE TRANSFERÊNCIAS DE CONVÊNIOS	0,00
29. RECEITA DE ROYALTIES DESTINADOS À EDUCAÇÃO	0,00
30. RECEITA DE OPERAÇÕES DE CRÉDITO VINCULADAS À EDUCAÇÃO	4.500.000,00
31. OUTRAS RECEITAS PARA FINANCIAMENTO DO ENSINO	10.745.000,00
32. TOTAL DAS OUTRAS RECEITAS ADICIONAIS DO ENSINO (27 + 28 + 29 + 30 + 31)	
DESPESAS CUSTEADAS COM RECEITAS ADICIONAIS PARA FINANCIAMENTO DO ENSINO	310.000,00
33. EDUCAÇÃO INFANTIL	9.545.000,00
34. ENSINO FUNDAMENTAL	0,00
35. ENSINO MÉDIO	1.020.000,00
36. ENSINO SUPERIOR	0,00
37. ENSINO PROFISSIONAL	0,00
38. EDUCAÇÃO DE JOVENS E ADULTOS	80.000,00
39. EDUCAÇÃO ESPECIAL	1.810.000,00
40. OUTRAS	12.765.000,00
41. TOTAL DAS DESPESAS CUSTEADAS COM RECEITAS ADICIONAIS PARA FINANCIAMENTO DO ENSINO (33 + 34 + 35 + 36 + 37 + 38 + 39 + 40)	

assinado por: idUser 232
PORTAL DA TRANSPARÊNCIA
http://cloud.it-solucoes.inf.br/transparencia/Municipal/download/24-20250129101712.pdf



Código	Especificação	Previsão
RECEITA ORÇAMENTÁRIA		
1100.00.0.0.00	IMPOSTOS, TAXAS E CONTRIBUIÇÕES DE MELHORIA	9.313.000,00
1200.00.0.0.00	CONTRIBUIÇÕES	2.881.000,00
1300.00.0.0.00	RECEITA PATRIMONIAL	1.277.000,00
1600.00.0.0.00	RECEITA DE SERVIÇOS	1.242.000,00
1700.00.0.0.00	TRANSFERÊNCIAS CORRENTES	197.830.000,00
1900.00.0.0.00	OUTRAS RECEITAS CORRENTES	140.000,00
	SUBTOTAL	212.683.000,00
DEDUÇÃO		
1710.00.0.0.00	TRANSFERÊNCIAS RELATIVAS À PISOS DA ENFERMAGEM (FONTE STN 605)	-2.000.000,00
1710.00.0.0.00	TRANSFERÊNCIAS RELATIVAS À AGENTES COMUNITÁRIOS (FONTE STN 604)	-3.000.000,00
1710.00.0.0.00	TRANSFERÊNCIAS RELATIVAS À EMENDA	-7.500.000,00
9500.00.0.0.00	(R) DEDUÇÕES DO FUNDEB	-17.833.000,00
	SUBTOTAL	-30.333.000,00
TOTAL		182.350.000,00

Percentual de Gastos com Pessoal

Legislativo

Despesa com Pessoal 5.336.100,00

Deduções

Categoria	Tipo	Valor	Descrição da Dedução
3.1.90.91.00	NV	1.000,00	SENTENÇAS JUDICIAIS
3.1.90.92.00	NV	1.000,00	DESPESAS DE EXERCÍCIOS ANTERIORES
Total Deduções		2.000,00	
Despesa Líquida:		5.334.100,00	
Percentual Aplicado:		2,93 %	

Executivo

Despesa com Pessoal 80.086.687,04

Deduções

Categoria	Tipo	Valor	Descrição da Dedução
3.1.90.11.00	NV	3.000.000,00	VENCIMENTOS E VANTAGENS FIXAS - PESSOAL CIVIL - ART. 198 § 7 DA CF
3.1.90.16.00	NV	1.600.000,00	OUTRAS DESPESAS VARIÁVEIS - PESSOAL CIVIL
3.1.90.91.00	NV	100.000,00	SENTENÇAS JUDICIAIS
3.1.90.94.00	NV	230.000,00	INDENIZAÇÕES E RESTITUIÇÕES TRABALHISTAS
Total Deduções		4.930.000,00	
Despesa Líquida:		75.156.687,04	
Percentual Aplicado:		41,22 %	

* Nas despesas (deduções) que se enquadram na parcela dedutível do piso salarial do Enfermeiro, Téc. de Enfermagem, Aux. de Enfermagem e Parteira, o valor apresentado corresponde a 80% do valor orçado. EMENDA CONSTITUCIONAL Nº 127, DE 22 DE DEZEMBRO DE 2022.



ANÁLISE DE APLICAÇÃO NA SAÚDE

	Previsão	Obrig.(15%)
RECEITAS RESULTANTE DE IMPOSTOS (Caput do art. 212 da Constituição)	8.458.000,00	1.268.700,00
RECEITAS DE IMPOSTOS	608.000,00	91.200,00
1.1 - Receita Resultante do Imposto sobre a Propriedade Predial e Territorial Urbana - IPTU	350.000,00	52.500,00
1.1.1 - IPTU	258.000,00	38.700,00
1.1.2 - Multas, Juros de Mora, Dívida Ativa e Outros Encargos do IPTU	100.000,00	15.000,00
1.2 - Receitas Resultante do Imposto sobre Transmissão Inter Vivos - ITBI	100.000,00	15.000,00
1.2.1 - ITBI	0,00	0,00
1.2.2 - Multas, Juros de Mora, Dívida Ativa e Outros Encargos do ITBI	4.250.000,00	637.500,00
1.3 - Receitas Resultante do Imposto sobre Serviços de Qualquer Natureza - ISS	4.250.000,00	637.500,00
1.3.1 - ISS	0,00	0,00
1.3.2 - Multas, Juros de Mora, Dívida Ativa e Outros Encargos do ISS	3.500.000,00	525.000,00
1.4 - Receitas Resultante do Imposto de Renda Retido na Fonte - IRRF	89.165.000,00	13.374.750,00
RECEITAS DE TRANSFERÊNCIAS CONSTITUCIONAIS E LEGAIS	50.000.000,00	7.500.000,00
2.1 - Cota-Parte FPM	45.000,00	6.750,00
2.2 - Cota-Parte ITR	3.000.000,00	450.000,00
2.3 - Cota-Parte IPVA	36.000.000,00	5.400.000,00
2.4 - Cota-Parte ICMS	120.000,00	18.000,00
2.5 - Cota-Parte IPI-Exportação	0,00	0,00
2.6 - Compensação Financeiras Provenientes de Impostos e Transf. Constitucionais	97.623.000,00	14.643.450,00
3 - TOTAL DAS RECEITAS RESULTANTES DE IMPOSTOS E TRANSFERÊNCIAS CONSTITUCIONAIS E LEGAIS = (1 + 2)		
4. DESPESAS COM AÇÕES E SERVIÇOS PÚBLICOS DE SAÚDE (ASPS) - POR SUBFUNÇÃO E CATEGORIA ECONÔMICA	Fixado	
4.1 - ATENÇÃO BÁSICA	5.650.874,10	
4.1.1 - Despesas Correntes	4.618.740,99	
4.1.2 - Despesas de Capital	1.032.133,11	
4.2 - ASSISTÊNCIA HOSPITALAR E AMBULATORIAL	8.589.125,90	
4.2.1 - Despesas Correntes	8.135.000,00	
4.2.2 - Despesas de Capital	454.125,90	
4.3 - SUPORTE PROFILÁTICO E TERAPÊUTICO	100.000,00	
4.3.1 - Despesas Correntes	100.000,00	
4.3.2 - Despesas de Capital	0,00	
4.4 - VIGILÂNCIA SANITÁRIA	55.000,00	
4.4.1 - Despesas Correntes	45.000,00	
4.4.2 - Despesas de Capital	10.000,00	
4.5 - VIGILÂNCIA EPIDEMIOLÓGICA	345.000,00	
4.5.1 - Despesas Correntes	325.000,00	
4.5.2 - Despesas de Capital	20.000,00	
4.6 - ALIMENTAÇÃO E NUTRIÇÃO	0,00	
4.6.1 - Despesas Correntes	0,00	
4.6.2 - Despesas de Capital	0,00	
4.7 - OUTRAS SUBFUNÇÕES (X)	3.940.000,00	
4.7.1 - Despesas Correntes	3.820.000,00	





Orçamento Programa - Exercício de 2025

ANÁLISE DE APLICAÇÃO NA SAÚDE

	120.000,00
2 - Despesas de Capital	18.680.000,00
TAL (4.1 + 4.2 + 4.3 + 4.4 + 4.5 + 4.6 + 4.7)	
APURAÇÃO DO CUMPRIMENTO DO LIMITE MÍNIMO PARA APLICAÇÃO EM ASPs	4.036.550,00
4.1 - Diferença entre o Valor Aplicado e a Despesa Mínima a ser Aplicada (5 - 3)	19,13
4.2 - PERCENTUAL DA RECEITA DE IMPOSTOS E TRANSFERÊNCIAS CONSTITUCIONAIS E LEGAIS APLICADO EM ASPs(5 /3) * 100 (Mínimo de 1%	
RECEITAS ADICIONAIS PARA O FINANCIAMENTO DA SAÚDE NÃO COMPUTADAS NO CÁLCULO DO MÍNIMO	30.502.000,00
7.1 - RECEITAS DE TRANSFERÊNCIAS PARA A SAÚDE	29.740.000,00
7.1.1 - Proveniente da União - Fundo a Fundo	762.000,00
7.1.2 - Proveniente dos Estados	0,00
7.1.3 - Proveniente de outros Municípios	0,00
7.2 - RECEITA DE OPERAÇÕES DE CRÉDITO INTERNAS E EXTERNAS VINCULADAS A SAÚDE	0,00
7.3 - OUTRAS RECEITAS	30.502.000,00
8 - TOTAL DE RECEITAS ADICIONAIS PARA FINANCIAMENTO DA SAÚDE (7.1 + 7.2 + 7.3)	
9 - DESPESAS COM SAÚDE POR SUBFUNÇÕES E CATEGORIA ECONÔMICA NÃO COMPUTADAS NO CÁLCULO DO MÍNIMO	12.410.000,00
9.1 - ATENÇÃO BÁSICA	12.410.000,00
9.1.1 - Despesas Correntes	0,00
9.1.2 - Despesas de Capital	15.757.000,00
9.2 - ASSISTÊNCIA HOSPITALAR E AMBULATORIAL	15.457.000,00
9.2.1 - Despesas Correntes	300.000,00
9.2.2 - Despesas de Capital	1.200.000,00
9.3 - SUPORTE PROFILÁTICO E TERAPÊUTICO	1.200.000,00
9.3.1 - Despesas Correntes	0,00
9.3.2 - Despesas de Capital	70.000,00
9.4 - VIGILÂNCIA SANITÁRIA	50.000,00
9.4.1 - Despesas Correntes	20.000,00
9.4.2 - Despesas de Capital	1.030.000,00
9.5 - VIGILÂNCIA EPIDEMIOLÓGICA	1.020.000,00
9.5.1 - Despesas Correntes	10.000,00
9.5.2 - Despesas de Capital	0,00
9.6 - ALIMENTAÇÃO E NUTRIÇÃO	0,00
9.6.1 - Despesas Correntes	0,00
9.6.2 - Despesas de Capital	35.000,00
9.7 - OUTRAS SUBFUNÇÕES	35.000,00
9.7.1 - Despesas Correntes	0,00
9.7.2 - Despesas de Capital	30.502.000,00
10 - TOTAL DAS DESPESAS NÃO COMPUTADAS NO CÁLCULO DO MÍNIMO (9.1 + 9.2 + 9.3 + 9.4 + 9.5 + 9.6 + 9.7)	
19 - DESPESAS TOTAIS COM SAÚDE (Computadas e não computadas no cálculo do limite mínimo)	18.060.874,10
20 - ATENÇÃO BÁSICA (4.1 + 9.1)	



Orçamento Programa - Exercício de 2025

ANÁLISE DE APLICAÇÃO NA SAÚDE

ASSISTÊNCIA HOSPITALAR E AMBULATORIAL (4.2 + 9.2)	24.346.125,90
SUPOORTE PROFILÁTICO E TERAPÊUTICO (4.3 + 9.3)	1.300.000,00
- VIGILÂNCIA SANITÁRIA (4.4 + 9.4)	125.000,00
- VIGILÂNCIA EPIDEMIOLÓGICA (4.5 + 9.5)	1.375.000,00
- ALIMENTAÇÃO E NUTRIÇÃO (4.6 + 9.6)	0,00
- OUTRAS SUBFUNÇÕES (4.7 + 9.7)	3.975.000,00
- TOTAL DAS DESPESAS COM SAÚDE (20 + 21 + 22 + 23 + 24 + 25 + 26)	49.182.000,00



FOR TAL DO ANTI TRANSPARENCIA
<http://cloud.it-solucoes.inf.br/transparencia/Municipal/download/24-20250129101712.pdf>
 assinado por: idUser 232



DEMONSTRATIVO DOS RECURSOS DESTINADOS A CRIANÇA E AO ADOLESCENTE

RECEITA MUNICIPAL PREVISTA NESTE ORÇAMENTO	Valor em R\$	%
1. Receitas Correntes	212.683.000,00	94,60
2. Receitas de Capital	12.150.000,00	5,40
3 - TOTAL DAS RECEITAS = (1 + 2)	224.833.000,00	100,00

DESPESA DESTINADA A PROMOÇÃO DA CRIANÇA E DO ADOLESCENTE	Valor em R\$	%
8.243 Assistência à Criança e ao Adolescente	2.250.000,00	1,00
TOTAL DAS DESPESAS	2.250.000,00	1,00





DEMONSTRATIVO DOS RECURSOS DESTINADOS A RESERVA DE CONTINGÊNCIA

	Valor em R\$	%
RECEITA CORRENTE PREVISTA NESTE ORÇAMENTO		
Receita Corrente Líquida	194.850.000,00	100,00
TOTAL	194.850.000,00	100,00

	Valor em R\$	%
DESPESA DESTINADA A RESERVA DE CONTINGÊNCIA		
Reserva de Contingência	2.000.000,00	1,03
TOTAL	2.000.000,00	1,03





Prefeitura Municipal de Petrolândia

AVENIDA DOS TRES PODERES, 141

10106235/0001-16

Exercício: 2025

RECEITA PREVISTA

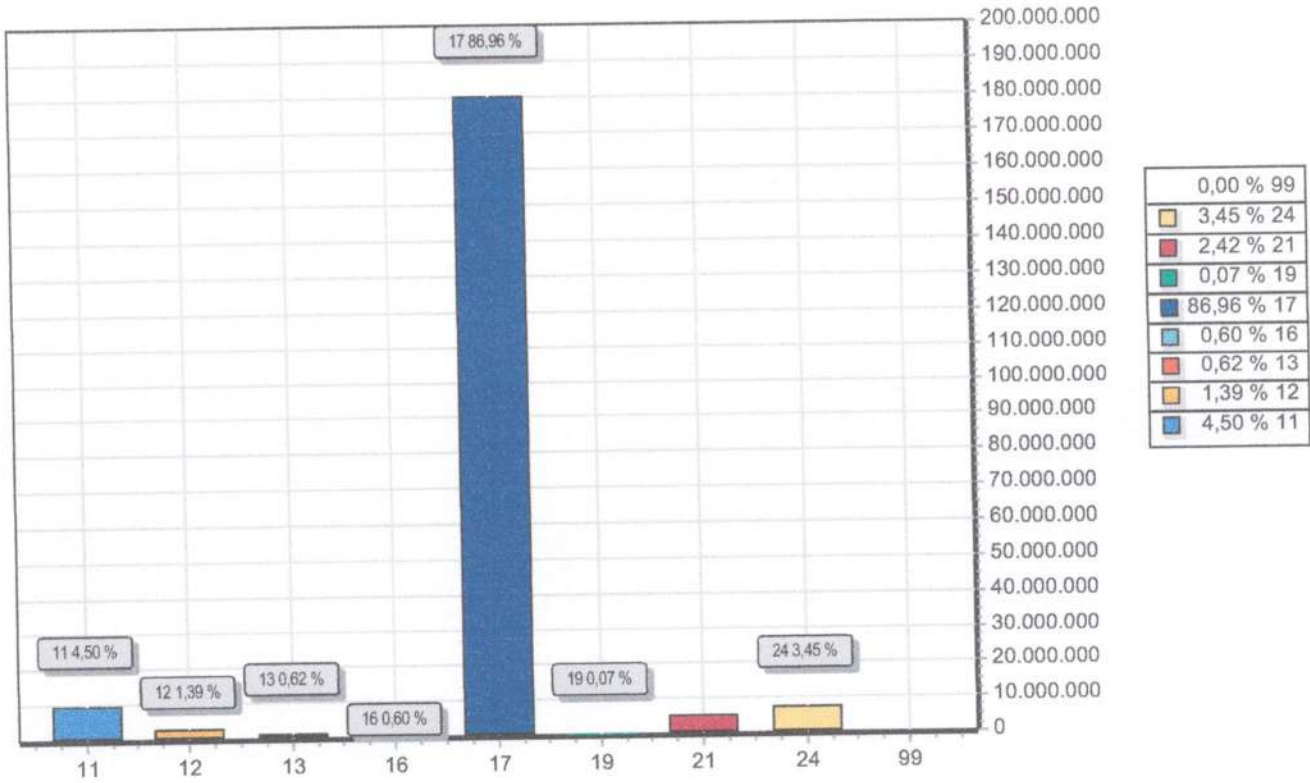

CODIGO		PREVISTO
11	IMPOSTOS, TAXAS E CONTRIBUIÇÕES DE MELHORIA	9.313.000,00
12	CONTRIBUIÇÕES	2.881.000,00
13	RECEITA PATRIMONIAL	1.277.000,00
16	RECEITA DE SERVIÇOS	1.242.000,00
17	TRANSFERENCIAS CORRENTES	179.997.000,00
19	OUTRAS RECEITAS CORRENTES	140.000,00
21	OPERAÇÕES DE CRÉDITO	5.000.000,00
24	TRANSFERÊNCIAS DE CAPITAL	7.150.000,00
99	RECURSOS ARRECADADOS EM EXERCÍCIOS ANTERIORES	
TOTAL		207.000.000,00



PORTAL DA TRANSPARENCIA
http://cloud.it-solucoes.inf.br/transparenciaMunicipal/download/24-20250129101712.pdf
assinado por: idUser: 232

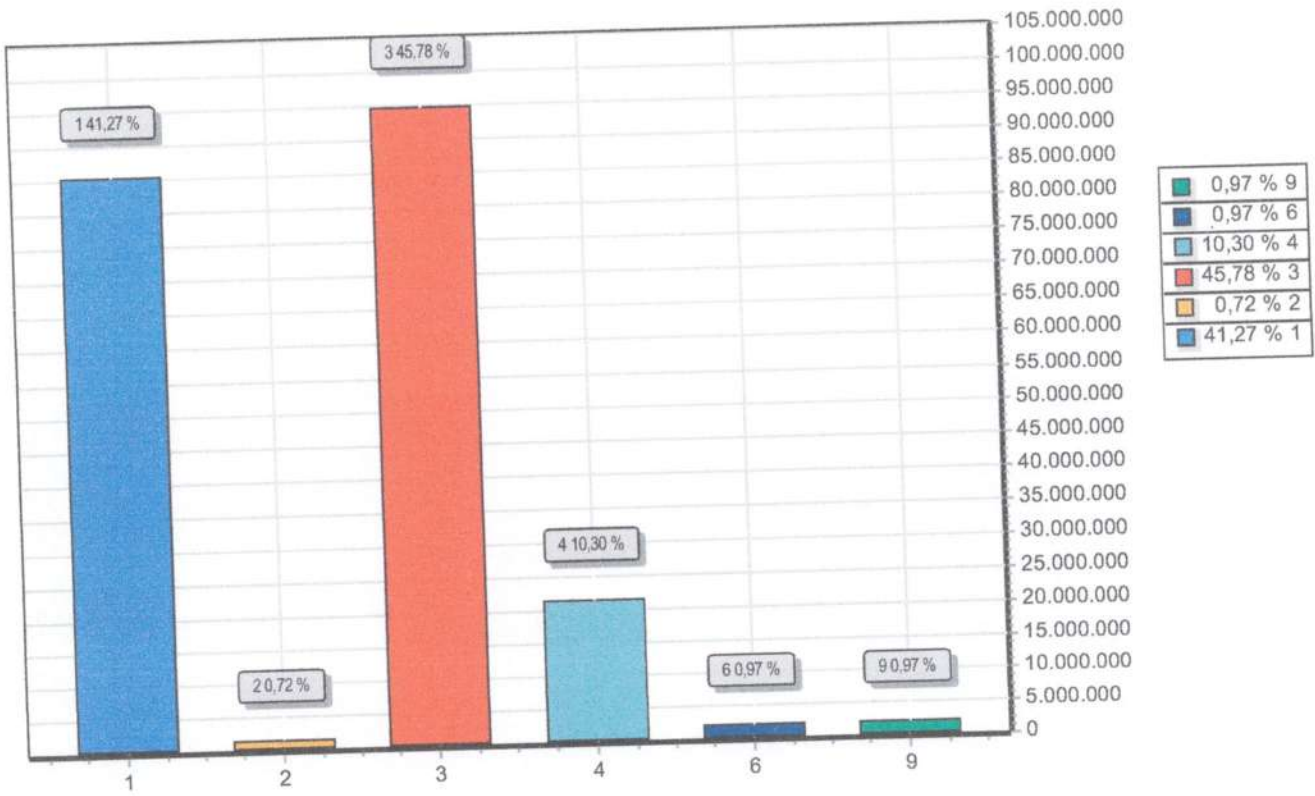

GRUPO		DOTAÇÃO
1	PESSOAL E ENCARGOS SOCIAIS	85.422.787,04
2	JUROS E ENCARGOS DA DÍVIDA	1.500.000,00
3	OUTRAS DESPESAS CORRENTES	94.766.366,89
4	INVESTIMENTOS	21.310.846,07
6	AMORTIZAÇÃO DA DÍVIDA	2.000.000,00
9	RESERVA DE CONTINGÊNCIA	2.000.000,00
TOTAL		207.000.000,00





Prefeitura Municipal de Petrolândia

AVENIDA DOS TRES PODERES,141

10106235/0001-16

Exercício: 2025

CONSOLIDAÇÃO GERAL DA DESPESA



PORTAL DA TRANSPARENCIA
http://cloud-it-solucoes.inf.br/transparenciaMunicipal/download/24-20250129101712.pdf
assinado por: idUser 232

CODIGO	ESPECIFICAÇÃO	DOTAÇÃO
		29.005.000,00
500	Recursos Não Vinculados de Impostos	18.680.000,00
002	Recursos Próprios - Saúde	10.325.000,00
003	Recursos Próprios - Educação	65.320.000,00
501	Outros Recursos Não Vinculados	59.658.000,00
001	Recursos Próprios do Município	5.662.000,00
002	Recursos Próprios - Assistência Social	41.250.000,00
540	Transf. FUNDEB-Impostos e Transferências	29.295.000,00
001	FUNDEB 70%	11.955.000,00
002	FUNDEB 30%	5.000.000,00
541	Transferência FUNDEB-Complementação VAAF	5.000.000,00
001	FUNDEB 70% - Complementação VAAF	8.500.000,00
542	Transferência FUNDEB-Complementação VAAT	7.000.000,00
001	FUNDEB 70% - Complementação VAAT	1.500.000,00
002	FUNDEB 30% - Complementação VAAT	3.050.000,00
550	Transferência do Salário Educação	3.050.000,00
001	Salário Educação	10.000,00
551	Transf.de Recursos FNDE Ref. PDDE	10.000,00
001	PDDE	1.010.000,00
552	Transf.de Recursos FNDE Ref. PNAE	1.010.000,00
001	PNAE	475.000,00
553	Transf.de Recursos FNDE Ref. PNATE	475.000,00
001	PNATE	500.000,00
569	Outras Transferências de Recursos FNDE	500.000,00
001	Outras Transferências do FNDE	1.200.000,00
570	Transf.Governo Federal Ref.a Convênios	1.200.000,00
001	Convênios Educação	4.500.000,00
571	Transf.Estado Recursos Vinc. a Educação	4.500.000,00
001	PETE - Transporte Escolar	24.740.000,00
600	Transf.Fundo a Fundo Rec.do SUS-Federal	24.740.000,00
001	Recursos do SUS - Custeio	3.000.000,00
604	Transf.do SUS destinados aos ACS/ACE	3.000.000,00
001	Recursos do SUS-ACS/ACE	2.000.000,00
605	Assistência Financeira Complementar-SUS	2.000.000,00
001	Piso dos Profissionais de Enfermagem	762.000,00
621	Transf.Fundo a Fundo Rec. do SUS- Estado	762.000,00
001	Recursos do SUS - Estado	1.070.000,00
660	Transferências de Recursos FNAS	1.070.000,00
001	Recursos do FNAS	300.000,00
661	Transf.Fundos Estaduais Assistência Soc	



Prefeitura Municipal de Petrolândia

AVENIDA DOS TRES PODERES,141

10106235/0001-16

Exercício: 2025

CONSOLIDAÇÃO GERAL DA DESPESA



PORTAL DA TRANSPARENCIA
http://cloud-it-solucoes.inf.br/transparenciaMunicipal/download/24-20250129101712.pdf
assinado por: idUser 232

CODIGO	ESPECIFICAÇÃO	DOTAÇÃO
		300.000,00
661	Transf.Fundos Estaduais Assistência Soc	300.000,00
001	Recursos do FEAS	200.000,00
665	Transf.Convênios Vinc.Assistência Social	200.000,00
001	Transf. de Convênio-Assistência Social	2.000.000,00
700	Outras Transf. de Conv.Vinculados	2.000.000,00
001	Convênios da União	5.000.000,00
706	Transferência Especial da União	1.000.000,00
001	Emenda Custeio	4.000.000,00
002	Emenda de Bancada	15.000,00
715	Lei Paulo Gustavo-Art. 5º	15.000,00
001	LPG-Art. 5º	12.000,00
719	Lei Aldir Blanc-PNAB	12.000,00
001	Lei Aldir Blanc-PNAB	2.881.000,00
751	Recursos da Contribuição - COSIP	2.881.000,00
001	Recursos Próprios do Município	5.200.000,00
754	Recursos de Operações de Créditos	5.200.000,00
001	Operação de Crédito	5.200.000,00
		207.000.000,00
TOTAL		



EVOLUÇÃO DA RECEITA

(Inc.III, Art.22º)

Codigo	Discriminação	Receita Arrecadada			Receita Prevista	
		2021	2022	2023	2024	2025
1000.00.0.0	RECEITAS CORRENTES.				7.617.000,00	9.313.000,00
1100.00.0.0	IMPOSTOS, TAXAS E CONTRIBU	4.597.288,84	6.629.167,58	8.551.454,72	2.429.000,00	2.881.000,00
1200.00.0.0	CONTRIBUIÇÕES	1.999.050,68	2.125.677,62	2.369.806,29	2.006.000,00	1.277.000,00
1300.00.0.0	RECEITA PATRIMONIAL	324.978,20	1.251.014,49	1.142.821,55	830.000,00	1.242.000,00
1600.00.0.0	RECEITA DE SERVIÇOS	98.031,25	289.703,68	946.566,75	169.362.000,00	197.830.000,00
1700.00.0.0	TRANSFERÊNCIAS CORRENTES	11.756.392,33	145.072.387,69	161.005.606,92	24.600,00	140.000,00
1900.00.0.0	OUTRAS RECEITAS CORRENTES	34.419,12	34.325,95	25.236,03		
	Sub Total	118.810.160,42	155.402.277,01	174.041.492,26	182.268.600,00	212.683.000,00
2000.00.0.0	RECEITAS DE CAPITAL			5.000.000,00	15.000.000,00	5.000.000,00
2100.00.0.0	OPERAÇÕES DE CRÉDITO					
2200.00.0.0	ALIENAÇÃO DE BENS	2.310.708,17	5.743.848,41	4.149.181,19	32.000.000,00	7.150.000,00
2400.00.0.0	TRANSFERÊNCIAS DE CAPITAL			9.149.181,19	47.000.000,00	12.150.000,00
	Sub Total	2.310.708,17	5.743.848,41	9.149.181,19	47.000.000,00	12.150.000,00
7000.00.0.0	RECEITAS CORRENTES. (INTRA)				0,00	0,00
	Sub Total	0,00	0,00	0,00	0,00	0,00
8000.00.0.0	RECEITAS DE CAPITAL				0,00	0,00
	Sub Total	0,00	0,00	0,00	0,00	0,00
9000.00.0.0	(R) DEDUCOES DA RECEITA	-11.251.060,18	-14.548.096,76	-15.227.340,43	-16.268.600,00	-17.833.000,00
9500.00.0.0	(R) DEDUÇÕES DO FUNDEB					
9900.00.0.0	(R) OUTRAS DEDUÇÕES	-11.251.060,18	-14.548.096,76	-15.227.340,43	-16.268.600,00	-17.833.000,00
	Sub Total	-11.251.060,18	-14.548.096,76	-15.227.340,43	-16.268.600,00	-17.833.000,00



PORTAL DA TRANSPARENCIA
<http://cloud-it-solucoes.inf.br/transparencia/Municipal/download/24-20250129101712.pdf>
 assinado por: idUser_232



Prefeitura Municipal de Petrolândia
AVENIDA DOS TRES PODERES, 141 - CNPJ: 10106235/0001-16

Orçamento Programa [redacted] de 2025

EVOLUÇÃO DA R
(Inc. III, Art. 22º)

Página 2

Codigo	Discriminação	Receita Arrecadada			Receita Prevista	
		2021	2022	2023	2024	2025
		109.869.808,41	146.598.028,66	167.963.333,02	213.000.000,00	207.000.000,00
	TOTAL					





Orçamento Programa - Exercício de 2025
EVOLUÇÃO DA DESPESA
(Inc. III, Art. 22)

Codigo	Discriminação	DESPESA		
		Realizada 2023	Fixada 2024	Prevista 2025
DESPESAS CORRENTES				
3 1	PESSOAL E ENCARGOS SOCIAIS	72.034.349,79	75.440.829,55	85.422.787,04
3 2	JUROS E ENCARGOS DA DÍVIDA			1.500.000,00
3 3	OUTRAS DESPESAS CORRENTES	83.094.068,12	76.915.874,95	94.766.366,89
	Sub Total	155.128.417,91	152.356.704,50	181.689.153,93
DESPESAS DE CAPITAL				
4 4	INVESTIMENTOS	19.964.648,50	58.433.295,50	21.310.846,07
4 6	AMORTIZAÇÃO DA DÍVIDA	604.276,13	550.000,00	2.000.000,00
	Sub Total	20.568.924,63	58.983.295,50	23.310.846,07
RESERVA DE CONTINGÊNCIA				
9 9	RESERVA DE CONTINGÊNCIA		1.660.000,00	2.000.000,00
	Sub Total	0,00	1.660.000,00	2.000.000,00
	TOTAL	175.697.342,54	213.000.000,00	207.000.000,00



Prefeitura Municipal de Petrolândia

AVENIDA DOS TRES PODERES,141 - CNPJ:10106235/0001-16
Orçamento Programa - Exercício de 2025

Anexo 01

DEMONSTRATIVO DA RECEITA E DESPESA SEGUNDO AS CATEGORIAS ECONOMICAS

Página 1

(Inc.II, §1º, Art.2º)

assinado por: idUser 232
PORTAL DA TRANSPARENCIA
http://portal.transparencia.municipal/download/24-202501291101712.pdf

RECEITA	R\$	R\$
RECEITAS CORRENTES		
CUSTOS, TAXAS E CONTRIBUIÇÕES DE MELHORIA	9.313.000,00	
CONTRIBUIÇÕES	2.881.000,00	
RECEITA PATRIMONIAL	1.277.000,00	
RECEITA DE SERVIÇOS	1.242.000,00	
TRANSFERÊNCIAS CORRENTES	197.830.000,00	
OUTRAS RECEITAS CORRENTES	140.000,00	
DEDUÇÕES DO FUNDEB	-17.833.000,00	
SUB TOTAL		194.850.000,00
TOTAL		194.850.000,00
SUPERAVIT DO ORÇAMENTO CORRENTE		13.160.846,07
RECEITAS DE CAPITAL		
OPERAÇÕES DE CRÉDITO		
TRANSFERÊNCIAS DE CAPITAL	7.150.000,00	
SUB TOTAL		12.150.000,00
TOTAL		25.310.846,07
RESUMO		
RECEITAS CORRENTES.	212.683.000,00	
DEDUÇÕES DA RECEITA CORRENTE	-17.833.000,00	
RECEITAS DE CAPITAL	12.150.000,00	
TOTAL DE RECEITAS		207.000.000,00
TOTAL		207.000.000,00

DESPESA	R\$	R\$
DESPESAS CORRENTES		
PESSOAL E ENCARGOS SOCIAIS	85.422.787,04	
JUROS E ENCARGOS DA DÍVIDA	1.500.000,00	
OUTRAS DESPESAS CORRENTES	94.766.366,89	
SUB TOTAL		181.689.153,93
SUPERAVIT DO ORÇAMENTO C		13.160.846,07
TOTAL		194.850.000,00
DESPESAS DE CAPITAL		
AMORTIZAMENTOS	21.310.846,07	
INVESTIMENTOS	2.000.000,00	
TOTAL		23.310.846,07
RESERVA DE CONTINGENCIA		2.000.000,00
TOTAL		25.310.846,07
RESUMO		
DESPESAS CORRENTES	181.689.153,93	
DESPESAS DE CAPITAL	23.310.846,07	
RESERVA DE CONTINGÊNCIA	2.000.000,00	
TOTAL DE DESPESA		207.000.000,00
TOTAL		207.000.000,00



Orçamento Programa - Exercício de 2025
RECEITAS SEGUNDO AS CATEGORIAS ECONOMICAS

Código	Especificação	F.R.-C.A.	Desdobramento	SubCategoria Fonte	Categoria Econômica
1000.00.0.0	RECEITAS CORRENTES.			9.313.000,00	212.683.000,00
1100.00.0.0	IMPOSTOS, TAXAS E CONTRIBUIÇÕES DE MELHORIA			8.458.000,00	
1110.00.0.0	IMPOSTOS		708.000,00		
1112.00.0.0	IMPOSTOS SOBRE O PATRIMÔNIO		608.000,00		
1112.50.0.0	IMPOSTO SOBRE A PROPRIEDADE PREDIAL E TERRITORIAL URBANA				
1112.50.0.1	IPU - PRINCIPAL	0.01.00.501.001	350.000,00		
1112.50.0.2	IPU - MULTAS E JUROS	0.01.00.501.001	27.000,00		
1112.50.0.3	IPU - DIVIDA ATIVA	0.01.00.501.001	200.000,00		
1112.50.0.4	IPU- DIVIDA ATIVA MULTAS JUROS	0.01.00.501.001	31.000,00		
1112.53.0.0	ITBI-"INTER VIVOS"		100.000,00		
1112.53.0.1	ITBI-"INTER VIVOS"-PRINCIPAL	0.01.00.501.001	100.000,00		
1113.00.0.0	IMPOSTOS SOBRE A RENDA E PROVENTOS DE QUALQUER NATUREZA		3.500.000,00		
1113.03.0.0	IMPOSTO SOBRE A RENDA - RETIDO NA FONTE		3.500.000,00		
1113.03.1.0	IMPOSTO SOBRE A RENDA - RETIDO NA FONTE - TRABALHO		2.500.000,00		
1113.03.1.1	IRRF-TRABALHO-PRINCIPAL	0.01.00.501.001	2.500.000,00		
1113.03.4.0	IRRF- OUTROS RENDIMENTOS		1.000.000,00		
1113.03.4.1	IRRF- OUTROS RENDIMENTOS-PRINCIPAL	0.01.00.501.001	1.000.000,00		
1114.00.0.0	IMPOSTO PRODUÇÃO CIRCULAÇÃO MERCADORIAS SERVIÇOS		4.250.000,00		
1114.51.0.0	IMPOSTOS SOBRE SERVIÇOS		4.250.000,00		
1114.51.1.0	IMPOSTO SOBRE SERVIÇOS DE QUALQUER NATUREZA - ISSQN		4.250.000,00		
1114.51.1.1	ISSQN - PRINCIPAL	0.01.00.501.001	4.250.000,00	855.000,00	
1120.00.0.0	TAXAS		525.000,00		
1121.00.0.0	TAXAS PELO EXERCÍCIO DO PODER DE POLÍCIA		445.000,00		
1121.01.0.0	TAXAS DE INSPEÇÃO, CONTROLE E FISCALIZAÇÃO		445.000,00		
1121.01.0.1	TAXAS DE INSPEÇÃO, CONTROLE E FISCALIZAÇÃO - PRINCIPAL	0.01.00.501.001	445.000,00		
1121.50.0.0	TAXA DE FISCALIZAÇÃO DE VIGILÂNCIA SANITÁRIA		80.000,00		
1121.50.0.1	TAXA DE FISCALIZAÇÃO DE VIGILÂNCIA SANITÁRIA - PRINCIPAL	0.01.00.501.001	80.000,00		
1122.00.0.0	TAXAS PELA PRESTAÇÃO DE SERVIÇOS		330.000,00		
1122.01.0.0	TAXAS PELA PRESTAÇÃO DE SERVIÇOS EM GERAL		330.000,00		
1122.01.0.1	TAXAS PELA PRESTAÇÃO DE SERVIÇOS EM GERAL - PRINCIPAL	0.01.00.501.001	330.000,00		
1200.00.0.0	CONTRIBUIÇÕES			2.881.000,00	
1240.00.0.0	CONTRIBUIÇÃO PARA O CUSTEIO DO SERVIÇO DE ILUMINAÇÃO PÚBLICA		2.881.000,00	2.881.000,00	
1241.00.0.0	CONTRIBUIÇÃO PARA O CUSTEIO DO SERVIÇO DE ILUMINAÇÃO PÚBLICA		2.881.000,00		
1241.50.0.0	CONTRIBUIÇÃO PARA O CUSTEIO DO SERVIÇO DE ILUMINAÇÃO PÚBLICA		2.881.000,00		
1241.50.0.1	CONTRIB.SERV.ILUMINAÇÃO PÚBLICA-PRINCIPAL	0.01.00.751.001	2.881.000,00		
1300.00.0.0	RECEITA PATRIMONIAL			1.277.000,00	
1320.00.0.0	VALORES MOBILIÁRIOS		1.227.000,00	1.227.000,00	
1321.00.0.0	JUROS E CORREÇÕES MONETÁRIAS		1.227.000,00		
1321.01.0.0	REMUNERAÇÃO DE DEPÓSITOS BANCÁRIOS		10.000,00		
1321.01.0.1	REMUNERAÇÃO DE DEPÓSITOS BANCÁRIOS - PRINCIPAL	0.01.00.500.002	10.000,00		
1321.01.0.1	REMUNERAÇÃO DE DEPÓSITOS BANCÁRIOS - PRINCIPAL	0.01.00.501.001	220.000,00		
1321.01.0.1	REMUNERAÇÃO DE DEPÓSITOS BANCÁRIOS - PRINCIPAL	0.01.00.501.002	50.000,00		
1321.01.0.1	REMUNERAÇÃO DE DEPÓSITOS BANCÁRIOS - PRINCIPAL	0.02.17.715.001	10.000,00		
1321.01.0.1	REMUNERAÇÃO DE DEPÓSITOS BANCÁRIOS - PRINCIPAL	0.05.02.550.001	50.000,00		
1321.01.0.1	REMUNERAÇÃO DE DEPÓSITOS BANCÁRIOS - PRINCIPAL	0.05.03.552.001	10.000,00		
1321.01.0.1	REMUNERAÇÃO DE DEPÓSITOS BANCÁRIOS - PRINCIPAL	0.05.04.553.001	25.000,00		
1321.01.0.1	REMUNERAÇÃO DE DEPÓSITOS BANCÁRIOS - PRINCIPAL	0.05.05.551.001	5.000,00		
1321.01.0.1	REMUNERAÇÃO DE DEPÓSITOS BANCÁRIOS - PRINCIPAL	0.05.08.570.001	200.000,00		
1321.01.0.1	REMUNERAÇÃO DE DEPÓSITOS BANCÁRIOS - PRINCIPAL	0.05.09 .540.000	250.000,00		
1321.01.0.1	REMUNERAÇÃO DE DEPÓSITOS BANCÁRIOS - PRINCIPAL	0.05.10.600.001	130.000,00		
1321.01.0.1	REMUNERAÇÃO DE DEPÓSITOS BANCÁRIOS - PRINCIPAL	0.05.12.660.001	50.000,00		
1321.01.0.1	REMUNERAÇÃO DE DEPÓSITOS BANCÁRIOS - PRINCIPAL	0.05.17.715.001	5.000,00		

PORTAL DA TRANSPARENCIA
http://cloud-it-solucoes.inf.br/transparenciaMunicipal/download/24-20250129101712.pdf
assinado por: idUser 232



Orçamento Programa - Exercício de 2025
RECEITAS SEGUNDO AS CATEGORIAS ECONOMICAS

Código	Especificação	F.R.-C.A.	Desdobramento	SubCategoria Fonte	Categoria Econômica
1321.01.0.1	REMUNERAÇÃO DE DEPÓSITOS BANCÁRIOS - PRINCIPAL	0.05.20.719.001	12.000,00		
1321.01.0.1	REMUNERAÇÃO DE DEPÓSITOS BANCÁRIOS - PRINCIPAL	0.07.46.754.001	200.000,00		
1390.00.0.0	DEMAIS RECEITAS PATRIMONIAIS			50.000,00	
1399.00.0.0	OUTRAS RECEITAS PATRIMONIAIS				
1399.99.0.0	OUTRAS RECEITAS PATRIMONIAIS		50.000,00		
1399.99.0.1	OUTRAS RECEITAS PATRIMONIAIS - PRINCIPAL	0.01.00.501.001	50.000,00		
1600.00.0.0	RECEITA DE SERVIÇOS			1.242.000,00	
1690.00.0.0	OUTROS SERVIÇOS			1.242.000,00	
1699.00.0.0	OUTROS SERVIÇOS		1.242.000,00		
1699.99.0.0	OUTROS SERVIÇOS				
1699.99.0.1	OUTROS SERVIÇOS - PRINCIPAL	0.01.00.501.001	1.242.000,00		
1700.00.0.0	TRANSFERÊNCIAS CORRENTES			197.830.000,00	
1710.00.0.0	TRANSFERÊNCIAS DA UNIÃO E DE SUAS ENTIDADES			112.013.000,00	
1711.00.0.0	TRANSFERÊNCIAS DECORRENTES DE PARTICIPAÇÃO NA RECEITA DA UNI		55.145.000,00		
1711.51.0.0	COTA-PARTE DO FUNDO DE PARTICIPAÇÃO DOS MUNICÍPIOS - FPM		55.100.000,00		
1711.51.1.0	COTA-PARTE DO FUNDO DE PARTICIPAÇÃO DOS MUNICÍPIOS - COTA ME		50.000.000,00		
1711.51.1.1	COTA-PARTE DO FPM- COTA MENSAL - PRINCIPAL	0.01.00.501.001	50.000.000,00		
1711.51.2.0	COTA-PARTE DO FUNDO DE PARTICIPAÇÃO DOS MUNICÍPIOS - COTAS E		5.100.000,00		
1711.51.2.1	COTA-PARTE DO FPM- COTAS EXTRAORDINARIAS - PRINCIPAL	0.01.00.501.001	5.100.000,00		
1711.52.0.0	COTA-PARTE DO IMPOSTO SOBRE A PROPRIEDADE TERRITORIAL RURAL		45.000,00		
1711.52.0.1	COTA-PARTE DO IMP. PROPRIED.TERRIT.RURAL - PRINCIPAL	0.01.00.501.001	45.000,00		
1712.00.0.0	TRANSF.COMPENS.FINANC.EXPL.RECURSOS NATURAIS		4.563.000,00		
1712.50.0.0	COTA-PARTE COMPENS.FINANC.EXPL.RECURSOS HÍDRICOS		3.641.000,00		
1712.50.0.1	COTA-PARTE COMPENS.FINANC.EXPL.RECURSOS HÍDRICOS	0.01.00.501.001	3.641.000,00		
1712.51.0.0	COTA-PARTE COMPENS.FINANC.EXPL.RECURSOS MINERAIS CFEM		1.000,00		
1712.51.0.1	CFEM - PRINCIPAL	0.01.00.501.001	1.000,00		
1712.52.0.0	COTA-PARTE COMPENSAÇÃO FINANCEIRA PRODUÇÃO PETRÓLEO		921.000,00		
1712.52.4.0	COTA-PARTE DO FUNDO ESPECIAL DO PETRÓLEO - FEP		921.000,00		
1712.52.4.1	COTA - PARTE FEP- PRINCIPAL	0.01.00.501.001	921.000,00		
1713.00.0.0	TRANSFERÊNCIAS RECURSOS SISTEMA ÚNICO SAÚDE - SUS		29.460.000,00		
1713.50.0.0	TRANSF.SUS-FUNDO A FUNDO - BLOCO DE MANUTENÇÃO		15.230.000,00		
1713.50.1.0	TRANSF.SUS-FUNDO A FUNDO - BLOCO DE MANUTENÇÃO				
1713.50.1.1	TRANS.SUS-BLOCO MANUT.ATEN.PRIMÁRIA-PRINCIPAL	0.05.10.600.001	12.730.000,00		
1713.50.1.1	TRANS.SUS-BLOCO MANUT.ATEN.PRIMÁRIA-PRINCIPAL	0.05.10.604.001	2.500.000,00		
1713.50.2.0	TRANSF.SUS- BLOCO MANUTENÇÃO-ATENÇÃO ESPECIALIZADA		10.905.000,00		
1713.50.2.1	TRANS.SUS-BLOCO MANUT.ATEN.ESPEC.-PRINCIPAL	0.05.10.600.001	10.905.000,00		
1713.50.3.0	TRANSF.SUS- BLOCO MANUTENÇÃO-VIGILÂNCIA EM SAÚDE		900.000,00		
1713.50.3.1	TRANS.SUS-BLOCO MANUT-VIGILÂNCIA SAÚDE-PRINCIPAL	0.05.10.600.001	400.000,00		
1713.50.3.1	TRANS.SUS-BLOCO MANUT-VIGILÂNCIA SAÚDE-PRINCIPAL	0.05.10.604.001	500.000,00		
1713.50.4.0	TRANSF.SUS- BLOCO MANUTENÇÃO-ASSISTÊNCIA FARMACÉUTICA		365.000,00		
1713.50.4.1	TRANS.SUS- BLOCO MANUT.-ASSIST.FARMAC.-PRINCIPAL	0.05.10.600.001	365.000,00		
1713.50.5.0	TRANSF.SUS- BLOCO MANUTENÇÃO- GESTÃO DO SUS		2.060.000,00		
1713.50.5.1	TRANS.SUS- BLOCO MANUT.-GESTÃO SUS-PRINCIPAL	0.05.10.600.001	60.000,00		
1713.50.5.1	TRANS.SUS- BLOCO MANUT.-GESTÃO SUS-PRINCIPAL	0.05.10.605.001	2.000.000,00		
1714.00.0.0	TRANSF.RECURSOS FUNDO NAC.DESENVOLVIMENTO EDUCAÇÃO-FNDE		4.955.000,00		
1714.50.0.0	TRANSFERÊNCIAS DO SALÁRIO-EDUCAÇÃO		3.000.000,00		
1714.50.0.1	TRANSF.SALÁRIO-EDUCAÇÃO- PRINCIPAL	0.05.02.550.001	3.000.000,00		
1714.51.0.0	TRANSFERÊNCIAS FNDE- PROGR.DINH.DIRETO NA ESCOLA - PDDE		5.000,00		
1714.51.0.1	TRANSF.FNDE-PROGR.DINH.DIRETO ESCOLA-PDDE-PRINCIPAL	0.05.05.551.001	5.000,00		
1714.52.0.0	TRANSF.PROGRAMA NACIONAL ALIMENTAÇÃO ESCOLA- PNAE		1.000.000,00		
1714.52.0.1	TRANSF.PROGR.NAC.				

PORTAL DA TRANSPARENCIA
http://cloud.it-solucoes.inf.br/transparenciaMunicipal/download/24-20250129101712.pdf
assinado por: idUser 232



Orçamento Programa - Exercício de 2025
RECEITAS SEGUNDO AS CATEGORIAS ECONOMICAS

Código	Especificação	F.R.-C.A.	Desdobramento	SubCategoria Fonte	Categoria Econômica
	ALIMEN.ESCOLA-PNAE-PRINCIPAL	0.05.03.552.001	1.000.000,00		
1714.53.0.0	TRANSF.PROG.NACIONAL APOIO TRANSPORTE DO ESCOLAR - PNATE		450.000,00		
1714.53.0.1	TRANSF.PROG.NAC.TRANSF.ESCOLAR-PNATE-PRINCIPAL	0.05.04.553.001	450.000,00		
1714.99.0.0	OUTRAS TRANSF.DIRETAS FUNDO NACIONAL DESENV.EDUCAÇÃO-FNDE		500.000,00		
1714.99.0.1	OUTRAS TRANSF. FNDE- PRINCIPAL	0.05.07.569.001	500.000,00		
1715.00.0.0	TRANSFERÊNCIAS COMPLEMENTAÇÃO DA UNIÃO -FUNDEB		13.500.000,00		
1715.50.0.0	TRANSFERÊNCIAS COMPLEMENTAÇÃO UNIÃO FUNDEB-VAAT		8.500.000,00		
1715.50.0.1	TRANSF.COMP.UNIÃO FUNDEB-VAAT-PRINCIPAL	0.05.25.542.000	8.500.000,00		
1715.51.0.0	TRANSFERÊNCIAS COMPLEMENTAÇÃO UNIÃO FUNDEB-VAAF		5.000.000,00		
1715.51.0.1	TRANSF.COMP.UNIÃO FUNDEB-VAAF-PRINCIPAL	0.05.25.541.000	5.000.000,00		
1716.00.0.0	TRANSF.RECURSOS FUNDO NACIONAL ASSISTÊNCIA SOCIAL-FNAS		1.020.000,00		
1716.50.0.0	TRANSF.RECURSOS FUNDO NACIONAL ASSISTÊNCIA SOCIAL-FNAS		1.020.000,00		
1716.50.0.1	TRANSF.RECUR.-FNAS-PRINCIPAL	0.05.12.660.001	1.020.000,00		
1717.00.0.0	TRANSFERÊNCIAS DE CONVÊNIO DA UNIÃO E DE SUAS ENTIDADES		200.000,00		
1717.52.0.0	TRANSF.CONVÊNIO UNIÃO PROGRAMAS ASSISTENCIA SOCIAL		200.000,00		
1717.52.0.1	TRANSF.CONV.UNIÃO	0.05.01.665.001	200.000,00		
1719.00.0.0	PROGR.ASSIST.SOCIAL-PRINCIPAL		3.170.000,00		
1719.99.0.0	OUTRAS TRANSFERÊNCIAS RECURSOS UNIÃO E DE SUAS ENTIDADES		3.170.000,00		
1719.99.0.1	OUTRAS TRANSF.RECURSOS UNIÃO ENTIDADES	0.01.00.501.001	2.170.000,00		
1719.99.0.1	OUTRAS TRANSF.RECURSOS UNIÃO ENTID.-PRINCIPAL	0.05.70.706.001	1.000.000,00	44.817.000,00	
1720.00.0.0	TRANSFERÊNCIAS ESTADOS DISTRITO FEDERAL E DE SUAS ENTIDADES		39.155.000,00		
1721.00.0.0	PARTICIPAÇÃO NA RECEITA DOS ESTADOS E DISTRITO FEDERAL		36.000.000,00		
1721.50.0.0	COTA-PARTE DO ICMS		36.000.000,00		
1721.50.0.1	COTA-PARTE DO ICMS - PRINCIPAL	0.01.00.501.001	3.000.000,00		
1721.51.0.0	COTA-PARTE DO IPVA		3.000.000,00		
1721.51.0.1	COTA-PARTE DO IPVA - PRINCIPAL	0.01.00.501.001	120.000,00		
1721.52.0.0	COTA-PARTE DO IPI - MUNICÍPIOS		120.000,00		
1721.52.0.1	COTA-PARTE DO IPI - MUNICÍPIOS - PRINCIPAL	0.01.00.501.001	35.000,00		
1721.53.0.0	COTA-PARTE CONTRIBUIÇÃO INTERVENÇÃO DOMÍNIO ECONÓMICO		35.000,00		
1721.53.0.1	COTA-PARTE-CIDE-PRINCIPAL	0.01.00.501.001	762.000,00		
1723.00.0.0	TRANSFERÊNCIAS RECURSOS SISTEMA ÚNICO SAÚDE - SUS		762.000,00		
1723.50.0.0	TRANSFERÊNCIAS RECURSOS SISTEMA ÚNICO SAÚDE - SUS		762.000,00		
1723.50.0.1	TRANSF.RECURSOS-SUS-PRINCIPAL	0.02.10.621.001	4.900.000,00		
1729.00.0.0	OUTRAS TRANSFERÊNCIAS DOS ESTADOS E DISTRITO FEDERAL		300.000,00		
1729.51.0.0	TRANSFERÊNCIAS DE ESTADOS DESTINADAS À ASSISTÊNCIA SOCIAL		300.000,00		
1729.51.0.1	TRANSF.ESTADOS ASSIST.SOCIAL-PRINCIPAL	0.02.13.661.001	4.500.000,00		
1729.52.0.0	TRANSF.RECURSOS PROGRAMAS DE EDUCAÇÃO		4.500.000,00		
1729.52.0.1	TRANSF.RECURSOS PROGR.EDUCAÇÃO-PRINCIPAL	0.02.06.571.001	100.000,00		
1729.99.0.0	OUTRAS TRANSFERÊNCIAS DOS ESTADOS E DF		100.000,00		
1729.99.0.1	OUTRAS TRANSF. ESTADOS E DF-PRINCIPAL	0.01.00.501.001	41.000.000,00	41.000.000,00	
1750.00.0.0	TRANSFERÊNCIAS DE OUTRAS INSTITUIÇÕES PÚBLICAS		41.000.000,00		
1751.00.0.0	TRANSF.RECURSOS FUNDO MANUTENÇÃO DESENVOL.EDUCAÇÃO-FUNDEB		41.000.000,00		
1751.50.0.0	TRANSF.RECURSOS FUNDO MANUTENÇÃO DESENVOL.EDUCAÇÃO-FUNDEB		41.000.000,00		
1751.50.0.1	TRANSF.RECURSOS FUNDEB-PRINCIPAL	0.05.09.540.000	140.000,00	140.000,00	
1900.00.0.0	OUTRAS RECEITAS CORRENTES		30.000,00		30.000,00
1910.00.0.0	MULTAS ADMINISTRATIVAS, CONTRATUAIS E JUDICIAIS		5.000,00		
1911.00.0.0	MULTAS ADMINISTRATIVAS, CONTRATUAIS E JUDICIAIS		5.000,00		
1911.01.0.0	MULTAS PREVISTAS EM LEGISLAÇÃO ESPECÍFICA		5.000,00		
1911.01.0.1	MULTAS PREV.LEGISLAÇÃO ESPECÍFICA-PRINCIPAL	0.01.00.501.001	25.000,00		
1911.08.0.0	MULTAS DECORRENTES DE SENTENÇAS JUDICIAIS		25.000,00		
1911.08.0.1	MULTAS SENTENÇAS JUDICIAIS-PRINCIPAL	0.01.00.500.002	30.000,00	30.000,00	
1920.00.0.0	INDENIZAÇÕES, RESTITUIÇÕES E RESSARCIMENTOS				
1922.00.0.0	RESTITUIÇÕES		30.000,00		



Orçamento Programa - Exercício de 2025
RECEITAS SEGUNDO AS CATEGORIAS ECONOMICAS

Código	Especificação	F.R.-C.A.	Desdobramento	SubCategoria Fonte	Categoria Econômica
1922.99.0.0	OUTRAS RESTITUIÇÕES		30.000,00		
1922.99.0.1	OUTRAS RESTITUIÇÕES - PRINCIPAL	0.01.00.500.002	5.000,00		
1922.99.0.1	OUTRAS RESTITUIÇÕES - PRINCIPAL	0.01.00.501.001	20.000,00		
1922.99.0.1	OUTRAS RESTITUIÇÕES - PRINCIPAL	0.01.00.501.002	5.000,00		
1990.00.0.0	DEMAIS RECEITAS CORRENTES		80.000,00	80.000,00	
1999.00.0.0	OUTRAS RECEITAS CORRENTES		80.000,00		
1999.99.0.0	OUTRAS RECEITAS		80.000,00		
1999.99.1.0	OUTRAS RECEITAS ADMINISTRADAS PELA RFB		80.000,00		
1999.99.1.1	OUTRAS RECEITAS ADMIN.RFB-PRINCIPAL	0.01.00.500.002	20.000,00		
1999.99.1.1	OUTRAS RECEITAS ADMIN.RFB-PRINCIPAL	0.01.00.501.001	60.000,00		
2000.00.0.0	RECEITAS DE CAPITAL			5.000.000,00	12.150.000,00
2100.00.0.0	OPERAÇÕES DE CRÉDITO			5.000.000,00	
2110.00.0.0	OPERAÇÕES DE CRÉDITO - MERCADO INTERNO				
2112.00.0.0	OPERAÇÕES DE CRÉDITO CONTRATUAIS - MERCADO INTERNO		5.000.000,00		
2112.01.0.0	OPERAÇÕES DE CRÉDITO CONTRATUAIS - MERCADO INTERNO		5.000.000,00		
2112.01.0.1	OP.CRÉDITO CONTRATUAIS-MERC.INTERNO-PRINCIPAL	0.07.46.754.001	5.000.000,00		
2400.00.0.0	TRANSFERÊNCIAS DE CAPITAL			7.150.000,00	
2410.00.0.0	TRANSFERÊNCIAS DA UNIÃO E DE SUAS ENTIDADES		150.000,00	7.150.000,00	
2411.00.0.0	TRANSFERÊNCIAS DE RECURSOS DO SISTEMA ÚNICO DE SAÚDE - SUS		150.000,00		
2411.51.0.0	TRANSF.RECURSOS-SUS-FUNDO A FUNDO - BLOCO DE ESTRUTURAÇÃO		150.000,00		
2411.51.1.0	TRANSF.-SUS-BLOCO ESTRUTURAÇÃO-ATENÇÃO PRIMÁRIA		150.000,00		
2411.51.1.1	TRANSF.-SUS-BLOCO ESTRUT.-ATEN.PRIMÁRIA-PRINCIPAL	0.05.10.600.001	150.000,00		
2412.00.0.0	TRANSF.RECUR.FUNDO NACIONAL DESENVOLVIMENTO EDUCAÇÃO-FNDE		1.000.000,00		
2412.50.0.0	TRANSF.RECUR. PROGRAMAS EDUCAÇÃO		1.000.000,00		
2412.50.9.0	OUTRAS TRANSFERÊNCIAS DESTINADAS A PROGRAMAS DE EDUCAÇÃO		1.000.000,00		
2412.50.9.1	OUTRAS TRANSF. PROGR.EDUCAÇÃO-PRINCIPAL	0.05.08.570.001	1.000.000,00		
2419.00.0.0	OUTRAS TRANSF. RECURSOS UNIÃO E DE SUAS ENTIDADES		6.000.000,00		
2419.51.0.0	TRANSFERÊNCIA ESPECIAL DA UNIÃO		4.000.000,00		
2419.51.0.1	TRANSF.ESPECIAL UNIÃO-PRINCIPAL	0.05.70.706.002	4.000.000,00		
2419.99.0.0	OUTRAS TRANSFERÊNCIAS RECURSOS UNIÃO E DE SUAS ENTIDADES		2.000.000,00		
2419.99.0.1	OUTRAS TRANSF.REC.UNIÃO SUAS ENTID.-PRINCIPAL	0.05.01.700.001	2.000.000,00		
9000.00.0.0	(R) DEDUÇÕES DA RECEITA			-17.833.000,00	-17.833.000,00
9500.00.0.0	(R) DEDUÇÕES DO FUNDEB				
9510.00.0.0	(R) DEDUÇÕES DO FUNDEB		-17.833.000,00		
9510.00.0.0	(R) DEDUÇÕES DO FUNDEB		-17.833.000,00		
9510.00.0.0	(R) DEDUÇÕES DO FUNDEB		-17.833.000,00		
9510.00.0.0	(R) DEDUÇÕES DO FUNDEB	0.01.00.501.001	-17.833.000,00		
Total das Receitas (exceto Intra-Orçamentárias)					207.000.000,00

TOTALIZAÇÃO DAS RECEITAS POR CATEGORIA ECONOMICA

RECEITA CORRENTE

194.850.000,00

RECEITA DE CAPITAL

12.150.000,00

Total Geral das Receitas

207.000.000,00

PORTAL DA TRANSPARENCIA
http://cloud.it-solucoes.inf.br/transparenciaMunicipal/download/24-20250129101712.pdf
assinado por: idUser 232



NATUREZA DA DESPESA - CONSOLIDAÇÃO GERAL

Código	Especificação	Elemento	Modalidade	Grupo	Categoria Econômica
30.00.00	DESPESAS CORRENTES			85.422.787,04	181.689.153,93
31.00.00	PESSOAL E ENCARGOS SOCIAIS		85.422.787,04		
31.90.00	APLICAÇÕES DIRETAS				
31.90.01	APOSENTADORIAS, RESERVA REMUNERADA E REFORMAS	160.000,00			
31.90.03	PENSÕES	100.000,00			
31.90.04	CONTRATAÇÃO POR TEMPO DETERMINADO	17.685.000,00			
31.90.11	VENCIMENTOS E VANTAGENS FIXAS - PESSOAL CIVIL	53.543.687,04			
31.90.13	OBRIGAÇÕES PATRONAIS	11.551.100,00			
31.90.16	OUTRAS DESPESAS VARIÁVEIS - PESSOAL CIVIL	2.001.000,00			
31.90.91	SENTENÇAS JUDICIAIS	101.000,00			
31.90.92	DESPESAS DE EXERCÍCIOS ANTERIORES	1.000,00			
31.90.94	INDENIZAÇÕES E RESTITUIÇÕES TRABALHISTAS	230.000,00			
31.90.96	RESSARCIMENTO DE DESPESAS DE PESSOAL REQUISITADO	50.000,00			
32.00.00	JUROS E ENCARGOS DA DÍVIDA		1.500.000,00	1.500.000,00	
32.90.00	APLICAÇÕES DIRETAS				
32.90.21	JUROS SOBRE A DÍVIDA POR CONTRATO	1.500.000,00			
33.00.00	OUTRAS DESPESAS CORRENTES		120.000,00	94.766.366,89	
33.50.00	TRANSFERÊNCIAS A INSTITUIÇÕES PRIVADAS SEM FINS LUCRATIVOS				
33.50.41	CONTRIBUIÇÕES	100.000,00			
33.50.43	SUBVENÇÕES SOCIAIS	20.000,00			
33.90.00	APLICAÇÕES DIRETAS			94.646.366,89	
33.90.14	DIÁRIAS - CIVIL	1.578.000,00			
33.90.30	MATERIAL DE CONSUMO	23.224.625,90			
33.90.31	PREMIAÇÕES CULTURAIS, ARTÍSTICAS, CIENTÍFICAS, DESPORTIVAS E	130.000,00			
33.90.32	MATERIAL, BEM OU SERVIÇO PARA DISTRIBUIÇÃO GRATUITA	1.935.000,00			
33.90.33	PASSAGENS E DESPESAS COM LOCOMOÇÃO	775.000,00			
33.90.35	SERVIÇOS DE CONSULTORIA	650.000,00			
33.90.36	OUTROS SERVIÇOS DE TERCEIROS - PESSOA FÍSICA	1.923.000,00			
33.90.39	OUTROS SERVIÇOS DE TERCEIROS - PESSOA JURÍDICA	61.177.740,99			
33.90.47	OBRIGAÇÕES TRIBUTÁRIAS E CONTRIBUTIVAS	2.286.000,00			
33.90.48	OUTROS AUXÍLIOS FINANCEIROS A PESSOA FÍSICA	75.000,00			
33.90.91	SENTENÇAS JUDICIAIS	51.000,00			
33.90.92	DESPESAS DE EXERCÍCIOS ANTERIORES	21.000,00			
33.90.93	INDENIZAÇÕES E RESTITUIÇÕES	820.000,00			23.310.846,07
40.00.00	DESPESAS DE CAPITAL			21.310.846,07	
44.00.00	INVESTIMENTOS		21.310.846,07		
44.90.00	APLICAÇÕES DIRETAS				
44.90.51	OBRAS E INSTALAÇÕES	16.377.133,11			
44.90.52	EQUIPAMENTOS E MATERIAL PERMANENTE	4.833.712,96			
44.90.61	AQUISIÇÃO DE IMÓVEIS	100.000,00			
46.00.00	AMORTIZAÇÃO DA DÍVIDA		2.000.000,00	2.000.000,00	
46.90.00	APLICAÇÕES DIRETAS				
46.90.71	PRINCIPAL DA DÍVIDA CONTRATUAL RESGATADA	2.000.000,00			2.000.000,00
90.00.00	RESERVA DE CONTINGÊNCIA			2.000.000,00	
99.00.00	RESERVA DE CONTINGÊNCIA			2.000.000,00	
99.99.00	A DEFINIR				
99.99.99	A CLASSIFICAR	2.000.000,00			
TOTAL					207.000,00

PORTAL DA TRANSPARENCIA
http://cloud.it-solucoes.inf.br/transparenciaMunicipal/download/24-20250129101712.pdf
assinado por: idUser:232



NATUREZA DA DESPESA POR ORGÃO

PODER ORGÃO	01 PODER LEGISLATIVO 01 CÂMARA MUNICIPAL DE PETROLÂNDIA					
Código	Especificação	F.R.-C.A.	Elemento	Modalidade	Grupo	Categoria Econômica
3.0.00.00	DESPESAS CORRENTES					7.430.100,00
3.1.00.00	PESSOAL E ENCARGOS SOCIAIS				5.336.100,00	
3.1.90.00	APLICAÇÕES DIRETAS			5.336.100,00		
3.1.90.11	VENCIMENTOS E VANTAGENS FIXAS - PESSOAL CIVIL	0.01.00.501.001	4.407.000,00			
3.1.90.13	OBRIGAÇÕES PATRONAIS	0.01.00.501.001	926.100,00			
3.1.90.16	OUTRAS DESPESAS VARIÁVEIS - PESSOAL CIVIL	0.01.00.501.001	1.000,00			
3.1.90.91	SENTENÇAS JUDICIAIS	0.01.00.501.001	1.000,00			
3.1.90.92	DESPESAS DE EXERCÍCIOS ANTERIORES	0.01.00.501.001	1.000,00			
3.3.00.00	OUTRAS DESPESAS CORRENTES				2.094.000,00	
3.3.90.00	APLICAÇÕES DIRETAS			2.094.000,00		
3.3.90.14	DIÁRIAS - CIVIL	0.01.00.501.001	571.000,00			
3.3.90.30	MATERIAL DE CONSUMO	0.01.00.501.001	350.000,00			
3.3.90.33	PASSAGENS E DESPESAS COM LOCOMOÇÃO	0.01.00.501.001	430.000,00			
3.3.90.35	SERVIÇOS DE CONSULTORIA	0.01.00.501.001	40.000,00			
3.3.90.36	OUTROS SERVIÇOS DE TERCEIROS - PESSOA FÍSICA	0.01.00.501.001	200.000,00			
3.3.90.39	OUTROS SERVIÇOS DE TERCEIROS - PESSOA JURÍDICA	0.01.00.501.001	500.000,00			
3.3.90.47	OBRIGAÇÕES TRIBUTÁRIAS E CONTRIBUTIVAS	0.01.00.501.001	1.000,00			
3.3.90.91	SENTENÇAS JUDICIAIS	0.01.00.501.001	1.000,00			
3.3.90.92	DESPESAS DE EXERCÍCIOS ANTERIORES	0.01.00.501.001	1.000,00			
4.0.00.00	DESPESAS DE CAPITAL				150.000,00	150.000,00
4.4.00.00	INVESTIMENTOS			150.000,00		
4.4.90.00	APLICAÇÕES DIRETAS					
4.4.90.51	OBRAS E INSTALAÇÕES	0.01.00.501.001	50.000,00			
4.4.90.52	EQUIPAMENTOS E MATERIAL PERMANENTE	0.01.00.501.001	100.000,00			
TOTAL						7.580.100,00

PORTAL DA TRANSPARENCIA
http://cloud.it-solucoes.inf.br/transparenciaMunicipal/download/24-20250129101712.pdf
assinado por: idUser:232



NATUREZA DA DESPESA POR ORGÃO

PODER 02 PODER EXECUTIVO
ORGÃO 01 SECRETARIA DE GOVERNO

Código	Especificação	F.R.-C.A.	Elemento	Modalidade	Grupo	Categoria Econômica
3.0.00.00	DESPESAS CORRENTES					2.795.000,00
3.1.00.00	PESSOAL E ENCARGOS SOCIAIS				1.205.000,00	
3.1.90.00	APLICAÇÕES DIRETAS			1.205.000,00		
3.1.90.11	VENCIMENTOS E VANTAGENS FIXAS - PESSOAL CIVIL	0.01.00.501.001	1.155.000,00			
3.1.90.95	RESSARCIMENTO DE DESPESAS DE PESSOAL REQUISITADO	0.01.00.501.001	50.000,00			
3.3.00.00	OUTRAS DESPESAS CORRENTES				1.590.000,00	
3.3.90.00	APLICAÇÕES DIRETAS			1.590.000,00		
3.3.90.14	DIÁRIAS - CIVIL	0.01.00.501.001	180.000,00			
3.3.90.30	MATERIAL DE CONSUMO	0.01.00.501.001	260.000,00			
3.3.90.33	PASSAGENS E DESPESAS COM LOCOMOÇÃO	0.01.00.501.001	110.000,00			
3.3.90.36	OUTROS SERVIÇOS DE TERCEIROS - PESSOA FÍSICA	0.01.00.501.001	95.000,00			
3.3.90.39	OUTROS SERVIÇOS DE TERCEIROS - PESSOA JURÍDICA	0.01.00.501.001	935.000,00			
3.3.90.39	OUTROS SERVIÇOS DE TERCEIROS - PESSOA JURÍDICA	0.05.70.706.001	10.000,00			
4.0.00.00	DESPESAS DE CAPITAL				365.000,00	365.000,00
4.4.00.00	INVESTIMENTOS				365.000,00	
4.4.90.00	APLICAÇÕES DIRETAS					
4.4.90.52	EQUIPAMENTOS E MATERIAL PERMANENTE	0.01.00.501.001	365.000,00			
TOTAL						3.160.000,00



NATUREZA DA DESPESA POR ORGÃO

PODER ORGÃO	02 PODER EXECUTIVO 02 SECRETARIA DE ASSUNTOS JURÍDICOS					
Código	Especificação	F.R.-C.A.	Elemento	Modalidade	Grupo	Categoria Econômica
3.0.00.00	DESPESAS CORRENTES					1.020.000,00
3.1.00.00	PESSOAL E ENCARGOS SOCIAIS				600.000,00	
3.1.90.00	APLICAÇÕES DIRETAS			600.000,00		
3.1.90.11	VENCIMENTOS E VANTAGENS FIXAS - PESSOAL CIVIL	0.01.00.501.001	500.000,00			
3.1.90.91	SENTENÇAS JUDICIAIS	0.01.00.501.001	100.000,00		420.000,00	
3.3.00.00	OUTRAS DESPESAS CORRENTES				420.000,00	
3.3.90.00	APLICAÇÕES DIRETAS					
3.3.90.14	DIÁRIAS - CIVIL	0.01.00.501.001	20.000,00			
3.3.90.30	MATERIAL DE CONSUMO	0.01.00.501.001	10.000,00			
3.3.90.33	PASSAGENS E DESPESAS COM LOCOMOÇÃO	0.01.00.501.001	10.000,00			
3.3.90.35	SERVIÇOS DE CONSULTORIA	0.01.00.501.001	220.000,00			
3.3.90.36	OUTROS SERVIÇOS DE TERCEIROS - PESSOA FÍSICA	0.01.00.501.001	10.000,00			
3.3.90.39	OUTROS SERVIÇOS DE TERCEIROS - PESSOA JURÍDICA	0.01.00.501.001	100.000,00			
3.3.90.91	SENTENÇAS JUDICIAIS	0.01.00.501.001	50.000,00			25.000,00
4.0.00.00	DESPESAS DE CAPITAL				25.000,00	
4.4.00.00	INVESTIMENTOS					
4.4.90.00	APLICAÇÕES DIRETAS			25.000,00		
4.4.90.52	EQUIPAMENTOS E MATERIAL PERMANENTE	0.01.00.501.001	25.000,00			
TOTAL						1.045.000,00



NATUREZA DA DESPESA POR ORGÃO

PODER ORGÃO	02 PODER EXECUTIVO 03 SECRETARIA DE ADMINISTRAÇÃO					
Código	Especificação	F.R.-C.A.	Elemento	Modalidade	Grupo	Categoria Econômica
3.0.00.00	DESPESAS CORRENTES				2.570.000,00	3.200.000,00
3.1.00.00	PESSOAL E ENCARGOS SOCIAIS			2.570.000,00		
3.1.90.00	APLICAÇÕES DIRETAS					
3.1.90.01	APOSENTADORIAS, RESERVA REMUNERADA E REFORMAS	0.01.00.501.001	160.000,00			
3.1.90.03	PENSÕES	0.01.00.501.001	100.000,00			
3.1.90.11	VENCIMENTOS E VANTAGENS FIXAS - PESSOAL CIVIL	0.01.00.501.001	300.000,00			
3.1.90.13	OBRIGAÇÕES PATRONAIS	0.01.00.501.001	2.000.000,00			
3.1.90.94	INDENIZAÇÕES E RESTITUIÇÕES TRABALHISTAS	0.01.00.501.001	10.000,00		630.000,00	
3.3.00.00	OUTRAS DESPESAS CORRENTES			70.000,00		
3.3.50.00	TRANSFERÊNCIAS A INSTITUIÇÕES PRIVADAS SEM FINS LUCRATIVOS					
3.3.50.41	CONTRIBUIÇÕES	0.01.00.501.001	70.000,00			
3.3.90.00	APLICAÇÕES DIRETAS			560.000,00		
3.3.90.14	DIÁRIAS - CIVIL	0.01.00.501.001	5.000,00			
3.3.90.30	MATERIAL DE CONSUMO	0.01.00.501.001	160.000,00			
3.3.90.30	MATERIAL DE CONSUMO	0.05.70.706.001	20.000,00			
3.3.90.33	PASSAGENS E DESPESAS COM LOCOMOÇÃO	0.01.00.501.001	5.000,00			
3.3.90.36	OUTROS SERVIÇOS DE TERCEIROS - PESSOA FÍSICA	0.01.00.501.001	20.000,00			
3.3.90.39	OUTROS SERVIÇOS DE TERCEIROS - PESSOA JURÍDICA	0.01.00.501.001	330.000,00			
3.3.90.39	OUTROS SERVIÇOS DE TERCEIROS - PESSOA JURÍDICA	0.05.70.706.001	20.000,00			20.000,00
4.0.00.00	DESPESAS DE CAPITAL				20.000,00	
4.4.00.00	INVESTIMENTOS			20.000,00		
4.4.90.00	APLICAÇÕES DIRETAS					
4.4.90.52	EQUIPAMENTOS E MATERIAL PERMANENTE	0.01.00.501.001	20.000,00			
TOTAL						3.220.000,00





NATUREZA DA DESPESA POR ORGÃO

PODER 02 PODER EXECUTIVO
ORGÃO 04 SECRETARIA DE FINANÇAS E RECEITA MUNICIPAL

Código	Especificação	F.R.-C.A.	Elemento	Modalidade	Grupo	Categoria Econômica
3.0.00.00	DESPESAS CORRENTES					4.860.000,00
3.1.00.00	PESSOAL E ENCARGOS SOCIAIS				550.000,00	
3.1.90.00	APLICAÇÕES DIRETAS			550.000,00		
3.1.90.11	VENCIMENTOS E VANTAGENS FIXAS - PESSOAL CIVIL	0.01.00.501.001	550.000,00			
3.2.00.00	JUROS E ENCARGOS DA DÍVIDA				1.500.000,00	
3.2.90.00	APLICAÇÕES DIRETAS					
3.2.90.21	JUROS SOBRE A DÍVIDA POR CONTRATO	0.01.00.501.001	1.500.000,00			
3.3.00.00	OUTRAS DESPESAS CORRENTES					2.810.000,00
3.3.90.00	APLICAÇÕES DIRETAS				2.810.000,00	
3.3.90.14	DIÁRIAS - CIVIL	0.01.00.501.001	20.000,00			
3.3.90.30	MATERIAL DE CONSUMO	0.01.00.501.001	20.000,00			
3.3.90.31	PREMIAÇÕES CULTURAIS, ARTÍSTICAS, CIENTÍFICAS, DESPORTIVAS E	0.01.00.501.001	30.000,00			
3.3.90.33	PASSAGENS E DESPESAS COM LOCOMOÇÃO	0.01.00.501.001	20.000,00			
3.3.90.35	SERVIÇOS DE CONSULTORIA	0.01.00.501.001	230.000,00			
3.3.90.36	OUTROS SERVIÇOS DE TERCEIROS - PESSOA FÍSICA	0.01.00.501.001	10.000,00			
3.3.90.39	OUTROS SERVIÇOS DE TERCEIROS - PESSOA JURÍDICA	0.01.00.501.001	220.000,00			
3.3.90.47	OBRIGAÇÕES TRIBUTÁRIAS E CONTRIBUTIVAS	0.01.00.501.001	2.150.000,00			
3.3.90.93	INDENIZAÇÕES E RESTITUIÇÕES	0.01.00.501.001	10.000,00			
3.3.90.93	INDENIZAÇÕES E RESTITUIÇÕES	0.05.01.700.001	100.000,00			
4.0.00.00	DESPESAS DE CAPITAL					2.030.000,00
4.4.00.00	INVESTIMENTOS				30.000,00	
4.4.90.00	APLICAÇÕES DIRETAS					
4.4.90.52	EQUIPAMENTOS E MATERIAL PERMANENTE	0.01.00.501.001	30.000,00			
4.6.00.00	AMORTIZAÇÃO DA DÍVIDA					2.000.000,00
4.6.90.00	APLICAÇÕES DIRETAS				2.000.000,00	
4.6.90.71	PRINCIPAL DA DÍVIDA CONTRATUAL RESGATADA	0.01.00.501.001	2.000.000,00			
9.0.00.00	RESERVA DE CONTINGÊNCIA					2.000.000,00
9.9.00.00	RESERVA DE CONTINGÊNCIA					
9.9.99.00	A DEFINIR				2.000.000,00	
9.9.99.99	A CLASSIFICAR	0.01.00.501.001	2.000.000,00			
TOTAL						8.890.000,00



PORTAL DA TRANSPARENCIA
http://cloud.it-solucoes.inf.br/transparenciaMunicipal/download/24-20250129101712.pdf
assinado por: idUser:232



NATUREZA DA DESPESA POR ORGÃO

PODER ORGÃO 02 PODER EXECUTIVO
05 SECRETARIA DE EDUCAÇÃO

Código	Especificação	F.R.-C.A.	Elemento	Modalidade	Grupo	Categoria Econômica
3.0.00.00	DESPESAS CORRENTES					70.975.000,00
3.1.00.00	PESSOAL E ENCARGOS SOCIAIS				43.455.000,00	
3.1.90.00	APLICAÇÕES DIRETAS					
3.1.90.04	CONTRATAÇÃO POR TEMPO DETERMINADO	0.01.00.500.003	600.000,00			
3.1.90.04	CONTRATAÇÃO POR TEMPO DETERMINADO	0.05.09.540.001	7.330.000,00			
3.1.90.04	CONTRATAÇÃO POR TEMPO DETERMINADO	0.05.09.540.002	40.000,00			
3.1.90.11	VENCIMENTOS E VANTAGENS FIXAS - PESSOAL CIVIL	0.01.00.500.003	1.110.000,00			
3.1.90.11	VENCIMENTOS E VANTAGENS FIXAS - PESSOAL CIVIL	0.05.09.540.001	20.750.000,00			
3.1.90.11	VENCIMENTOS E VANTAGENS FIXAS - PESSOAL CIVIL	0.05.09.540.002	65.000,00			
3.1.90.11	VENCIMENTOS E VANTAGENS FIXAS - PESSOAL CIVIL	0.05.25.542.001	7.000.000,00			
3.1.90.13	OBRIGAÇÕES PATRONAIS	0.01.00.500.003	300.000,00			
3.1.90.13	OBRIGAÇÕES PATRONAIS	0.05.09.540.001	1.100.000,00			
3.1.90.13	OBRIGAÇÕES PATRONAIS	0.05.09.540.002	10.000,00			
3.1.90.13	OBRIGAÇÕES PATRONAIS	0.05.25.541.001	5.000.000,00			
3.1.90.94	INDENIZAÇÕES E RESTITUIÇÕES TRABALHISTAS	0.01.00.500.003	30.000,00			
3.1.90.94	INDENIZAÇÕES E RESTITUIÇÕES TRABALHISTAS	0.05.09.540.001	115.000,00			
3.1.90.94	INDENIZAÇÕES E RESTITUIÇÕES TRABALHISTAS	0.05.09.540.002	5.000,00			
3.3.00.00	OUTRAS DESPESAS CORRENTES				27.520.000,00	
3.3.90.00	APLICAÇÕES DIRETAS				27.520.000,00	
3.3.90.14	DIÁRIAS - CIVIL	0.01.00.500.003	60.000,00			
3.3.90.14	DIÁRIAS - CIVIL	0.02.06.571.001	10.000,00			
3.3.90.30	MATERIAL DE CONSUMO	0.01.00.500.003	2.655.000,00			
3.3.90.30	MATERIAL DE CONSUMO	0.02.06.571.001	10.000,00			
3.3.90.30	MATERIAL DE CONSUMO	0.05.02.550.001	2.580.000,00			
3.3.90.30	MATERIAL DE CONSUMO	0.05.03.552.001	1.010.000,00			
3.3.90.30	MATERIAL DE CONSUMO	0.05.04.553.001	30.000,00			
3.3.90.30	MATERIAL DE CONSUMO	0.05.05.551.001	10.000,00			
3.3.90.30	MATERIAL DE CONSUMO	0.05.07.569.001	100.000,00			
3.3.90.30	MATERIAL DE CONSUMO	0.05.09.540.002	2.705.000,00			
3.3.90.33	PASSAGENS E DESPESAS COM LOCOMOÇÃO	0.01.00.500.003	25.000,00			
3.3.90.35	SERVIÇOS DE CONSULTORIA	0.01.00.500.003	10.000,00			
3.3.90.36	OUTROS SERVIÇOS DE TERCEIROS - PESSOA FÍSICA	0.01.00.500.003	250.000,00			
3.3.90.36	OUTROS SERVIÇOS DE TERCEIROS - PESSOA FÍSICA	0.05.02.550.001	20.000,00			
3.3.90.36	OUTROS SERVIÇOS DE TERCEIROS - PESSOA FÍSICA	0.05.04.553.001	15.000,00			
3.3.90.36	OUTROS SERVIÇOS DE TERCEIROS - PESSOA FÍSICA	0.05.07.569.001	50.000,00			
3.3.90.36	OUTROS SERVIÇOS DE TERCEIROS - PESSOA FÍSICA	0.05.09.540.002	80.000,00			
3.3.90.39	OUTROS SERVIÇOS DE TERCEIROS - PESSOA JURÍDICA	0.01.00.500.003	3.165.000,00			
3.3.90.39	OUTROS SERVIÇOS DE TERCEIROS - PESSOA JURÍDICA	0.02.06.571.001	4.480.000,00			
3.3.90.39	OUTROS SERVIÇOS DE TERCEIROS - PESSOA JURÍDICA	0.05.02.550.001	200.000,00			

PORTAL DA TRANSPARENCIA
http://cloud-it-solucoes.inf.br/transparenciaMunicipal/download/24-20250129101712.pdf
assinado por: idUser 232



NATUREZA DA DESPESA POR ORGÃO

PODER ORGÃO						
02 PODER EXECUTIVO						
05 SECRETARIA DE EDUCAÇÃO						
Código	Especificação	F.R.-C.A.	Elemento	Modalidade	Grupo	Categoria Econômica
3.3.90.39	OUTROS SERVIÇOS DE TERCEIROS - PESSOA JURÍDICA	0.05.04.553.001	430.000,00			
3.3.90.39	OUTROS SERVIÇOS DE TERCEIROS - PESSOA JURÍDICA	0.05.07.569.001	250.000,00			
3.3.90.39	OUTROS SERVIÇOS DE TERCEIROS - PESSOA JURÍDICA	0.05.09.540.002	8.540.000,00			
3.3.90.39	OUTROS SERVIÇOS DE TERCEIROS - PESSOA JURÍDICA	0.05.70.706.001	120.000,00			
3.3.90.47	OBRIGAÇÕES TRIBUTÁRIAS E CONTRIBUTIVAS	0.05.09.540.002	5.000,00			
3.3.90.92	DESPESAS DE EXERCÍCIOS ANTERIORES	0.01.00.500.003	10.000,00			
3.3.90.93	INDENIZAÇÕES E RESTITUIÇÕES	0.05.08.570.001	700.000,00			4.965.000,00
4.0.00.00	DESPESAS DE CAPITAL				4.965.000,00	
4.4.00.00	INVESTIMENTOS			4.965.000,00		
4.4.90.00	APLICAÇÕES DIRETAS					
4.4.90.51	OBRAS E INSTALAÇÕES	0.01.00.500.003	1.090.000,00			
4.4.90.51	OBRAS E INSTALAÇÕES	0.05.02.550.001	200.000,00			
4.4.90.51	OBRAS E INSTALAÇÕES	0.05.08.570.001	320.000,00			
4.4.90.51	OBRAS E INSTALAÇÕES	0.05.25.542.002	1.300.000,00			
4.4.90.52	EQUIPAMENTOS E MATERIAL PERMANENTE	0.01.00.500.003	970.000,00			
4.4.90.52	EQUIPAMENTOS E MATERIAL PERMANENTE	0.05.02.550.001	50.000,00			
4.4.90.52	EQUIPAMENTOS E MATERIAL PERMANENTE	0.05.07.569.001	100.000,00			
4.4.90.52	EQUIPAMENTOS E MATERIAL PERMANENTE	0.05.08.570.001	180.000,00			
4.4.90.52	EQUIPAMENTOS E MATERIAL PERMANENTE	0.05.09.540.002	505.000,00			
4.4.90.52	EQUIPAMENTOS E MATERIAL PERMANENTE	0.05.25.542.002	200.000,00			
4.4.90.61	AQUISIÇÃO DE IMÓVEIS	0.01.00.500.003	50.000,00			
TOTAL						75.940.000,00





NATUREZA DA DESPESA POR ORGÃO

PODER ORGÃO	02 PODER EXECUTIVO 07 SECRETARIA DE AGRICULTURA E MEIO AMBIENTE						
Código	Especificação	F.R.-C.A.	Elemento	Modalidade	Grupo	Categoria Económica	
3.0.00.00	DESPESAS CORRENTES					5.270.000,00	
3.1.00.00	PESSOAL E ENCARGOS SOCIAIS				1.200.000,00		
3.1.90.00	APLICAÇÕES DIRETAS						
3.1.90.04	CONTRATAÇÃO POR TEMPO DETERMINADO	0.01.00.501.001	750.000,00				
3.1.90.11	VENCIMENTOS E VANTAGENS FIXAS - PESSOAL CIVIL	0.01.00.501.001	450.000,00				
3.3.00.00	OUTRAS DESPESAS CORRENTES					4.070.000,00	
3.3.50.00	TRANSFERÊNCIAS A INSTITUIÇÕES PRIVADAS SEM FINS LUCRATIVOS				30.000,00		
3.3.50.41	CONTRIBUIÇÕES	0.01.00.501.001	30.000,00				
3.3.90.00	APLICAÇÕES DIRETAS				4.040.000,00		
3.3.90.14	DIÁRIAS - CIVIL	0.01.00.501.001	10.000,00				
3.3.90.30	MATERIAL DE CONSUMO	0.01.00.501.001	245.000,00				
3.3.90.32	MATERIAL, BEM OU SERVIÇO PARA DISTRIBUIÇÃO GRATUITA	0.01.00.501.001	30.000,00				
3.3.90.33	PASSAGENS E DESPESAS COM LOCOMOÇÃO	0.01.00.501.001	15.000,00				
3.3.90.36	OUTROS SERVIÇOS DE TERCEIROS - PESSOA FÍSICA	0.01.00.501.001	65.000,00				
3.3.90.39	OUTROS SERVIÇOS DE TERCEIROS - PESSOA JURÍDICA	0.01.00.501.001	3.425.000,00				
3.3.90.39	OUTROS SERVIÇOS DE TERCEIROS - PESSOA JURÍDICA	0.05.70.706.001	250.000,00				
4.0.00.00	DESPESAS DE CAPITAL					515.000,00	
4.4.00.00	INVESTIMENTOS						
4.4.90.00	APLICAÇÕES DIRETAS				515.000,00		
4.4.90.51	OBRAS E INSTALAÇÕES	0.01.00.501.001	125.000,00				
4.4.90.51	OBRAS E INSTALAÇÕES	0.05.01.700.001	250.000,00				
4.4.90.52	EQUIPAMENTOS E MATERIAL PERMANENTE	0.01.00.501.001	140.000,00				
TOTAL							5.785.000,00





NATUREZA DA DESPESA POR ORGÃO

PODER ORGÃO	02 PODER EXECUTIVO 09 SECRETARIA DE CULTURA, ESPORTE E LAZER					
Código	Especificação	F.R.-C.A.	Elemento	Modalidade	Grupo	Categoria Económica
3.0.00.00	DESPESAS CORRENTES					5.768.625,90
3.1.00.00	PESSOAL E ENCARGOS SOCIAIS				425.000,00	
3.1.90.00	APLICAÇÕES DIRETAS			425.000,00		
3.1.90.11	VENCIMENTOS E VANTAGENS FIXAS - PESSOAL CIVIL	0.01.00.501.001	420.000,00			
3.1.90.94	INDENIZAÇÕES E RESTITUIÇÕES TRABALHISTAS	0.01.00.501.001	5.000,00			
3.3.00.00	OUTRAS DESPESAS CORRENTES				5.343.625,90	
3.3.50.00	TRANSFERÊNCIAS A INSTITUIÇÕES PRIVADAS SEM FINS LUCRATIVOS			10.000,00		
3.3.50.43	SUBVENÇÕES SOCIAIS	0.01.00.501.001	10.000,00			
3.3.90.00	APLICAÇÕES DIRETAS			5.333.625,90		
3.3.90.14	DIÁRIAS - CIVIL	0.01.00 .501.001	25.000,00			
3.3.90.30	MATERIAL DE CONSUMO	0.01.00 .501.001	351.625,90			
3.3.90.31	PREMIAÇÕES CULTURAIS, ARTÍSTICAS, CIENTÍFICAS, DESPORTIVAS E	0.01.00 .501.001	100.000,00			
3.3.90.33	PASSAGENS E DESPESAS COM LOCOMOÇÃO	0.01.00.501.001	10.000,00			
3.3.90.36	OUTROS SERVIÇOS DE TERCEIROS - PESSOA FÍSICA	0.01.00 .501.001	140.000,00			
3.3.90.39	OUTROS SERVIÇOS DE TERCEIROS - PESSOA JURÍDICA	0.01.00.501.001	4.180.000,00			
3.3.90.39	OUTROS SERVIÇOS DE TERCEIROS - PESSOA JURÍDICA	0.02.17 .715.001	10.000,00			
3.3.90.39	OUTROS SERVIÇOS DE TERCEIROS - PESSOA JURÍDICA	0.05.01.700.001	500.000,00			
3.3.90.39	OUTROS SERVIÇOS DE TERCEIROS - PESSOA JURÍDICA	0.05.17 .715.001	5.000,00			
3.3.90.39	OUTROS SERVIÇOS DE TERCEIROS - PESSOA JURÍDICA	0.05.20 .719.001	12.000,00			
4.0.00.00	DESPESAS DE CAPITAL				282.900,00	282.900,00
4.4.00.00	INVESTIMENTOS			282.900,00		
4.4.90.00	APLICAÇÕES DIRETAS					
4.4.90.51	OBRAS E INSTALAÇÕES	0.01.00.501.001	180.000,00			
4.4.90.52	EQUIPAMENTOS E MATERIAL PERMANENTE	0.01.00 .501.001	102.900,00			
TOTAL						6.051.525,90

PORTAL DA TRANSPARENCIA
http://cloud-it-solucoes.inf.br/transparenciaMunicipal/download/24-20250129101712.pdf
assinado por: idUser:232



NATUREZA DA DESPESA POR ORGÃO

PODER ORGÃO	02 PODER EXECUTIVO 10 SECRETARIA DE INFRAESTRUTURA					
Código	Especificação	F.R.-C.A.	Elemento	Modalidade	Grupo	Categoria Econômica
3.0.00.00	DESPESAS CORRENTES					9.010.000,00
3.1.00.00	PESSOAL E ENCARGOS SOCIAIS				1.200.000,00	
3.1.90.00	APLICAÇÕES DIRETAS			1.200.000,00		
3.1.90.04	CONTRATAÇÃO POR TEMPO DETERMINADO	0.01.00.501.001	900.000,00			
3.1.90.11	VENCIMENTOS E VANTAGENS FIXAS - PESSOAL CIVIL	0.01.00.501.001	300.000,00			
3.3.00.00	OUTRAS DESPESAS CORRENTES				7.810.000,00	
3.3.90.00	APLICAÇÕES DIRETAS			7.810.000,00		
3.3.90.14	DIÁRIAS - CIVIL	0.01.00.501.001	10.000,00			
3.3.90.30	MATERIAL DE CONSUMO	0.01.00.501.001	990.000,00			
3.3.90.33	PASSAGENS E DESPESAS COM LOCOMOÇÃO	0.01.00.501.001	10.000,00			
3.3.90.36	OUTROS SERVIÇOS DE TERCEIROS - PESSOA FÍSICA	0.01.00.501.001	60.000,00			
3.3.90.39	OUTROS SERVIÇOS DE TERCEIROS - PESSOA JURÍDICA	0.01.00.501.001	6.490.000,00			
3.3.90.39	OUTROS SERVIÇOS DE TERCEIROS - PESSOA JURÍDICA	0.05.70.706.001	50.000,00			
3.3.90.39	OUTROS SERVIÇOS DE TERCEIROS - PESSOA JURÍDICA	0.07.46.754.001	200.000,00			11.248.374,10
4.0.00.00	DESPESAS DE CAPITAL					
4.4.00.00	INVESTIMENTOS				11.248.374,10	
4.4.90.00	APLICAÇÕES DIRETAS					
4.4.90.51	OBRAS E INSTALAÇÕES	0.01.00.501.001	1.393.374,10			
4.4.90.51	OBRAS E INSTALAÇÕES	0.05.01.700.001	350.000,00			
4.4.90.51	OBRAS E INSTALAÇÕES	0.05.70.706.002	4.000.000,00			
4.4.90.51	OBRAS E INSTALAÇÕES	0.07.46.754.001	5.000.000,00			
4.4.90.52	EQUIPAMENTOS E MATERIAL PERMANENTE	0.01.00.501.001	55.000,00			
4.4.90.52	EQUIPAMENTOS E MATERIAL PERMANENTE	0.05.01.700.001	400.000,00			
4.4.90.61	AQUISIÇÃO DE IMÓVEIS	0.01.00.501.001	50.000,00			
TOTAL						20.258.374,10

PORTAL DA TRANSPARENCIA
<http://cloud.it-solucoes.inf.br/transparenciaMunicipal/download/24-20250129101712.pdf>
assinado por: idUser:232



NATUREZA DA DESPESA POR ORGÃO

PODER	02 PODER EXECUTIVO					
ORGÃO	11 SECRETARIA DE SEGURANÇA CIDADÃ					
Código	Especificação	F.R.-C.A.	Elemento	Modalidade	Grupo	Categoria Econômica
3.0.00.00	DESPESAS CORRENTES					3.281.687,04
3.1.00.00	PESSOAL E ENCARGOS SOCIAIS				2.861.687,04	
3.1.90.00	APLICAÇÕES DIRETAS					
3.1.90.11	VENCIMENTOS E VANTAGENS FIXAS - PESSOAL CIVIL	0.01.00.501.001	2.856.687,04			
3.1.90.94	INDENIZAÇÕES E RESTITUIÇÕES TRABALHISTAS	0.01.00.501.001	5.000,00			
3.3.00.00	OUTRAS DESPESAS CORRENTES				420.000,00	
3.3.90.00	APLICAÇÕES DIRETAS					
3.3.90.14	DIÁRIAS - CIVIL	0.01.00.501.001	15.000,00			
3.3.90.30	MATERIAL DE CONSUMO	0.01.00.501.001	65.000,00			
3.3.90.33	PASSAGENS E DESPESAS COM LOCOMOÇÃO	0.01.00.501.001	10.000,00			
3.3.90.36	OUTROS SERVIÇOS DE TERCEIROS - PESSOA FÍSICA	0.01.00.501.001	35.000,00			
3.3.90.39	OUTROS SERVIÇOS DE TERCEIROS - PESSOA JURÍDICA	0.01.00.501.001	285.000,00			
3.3.90.39	OUTROS SERVIÇOS DE TERCEIROS - PESSOA JURÍDICA	0.05.70.706.001	10.000,00			
4.0.00.00	DESPESAS DE CAPITAL					123.312,96
4.4.00.00	INVESTIMENTOS					
4.4.90.00	APLICAÇÕES DIRETAS				123.312,96	
4.4.90.51	OBRAS E INSTALAÇÕES	0.01.00.501.001	5.000,00			
4.4.90.52	EQUIPAMENTOS E MATERIAL PERMANENTE	0.01.00.501.001	118.312,96			
TOTAL						3.405.000,00



NATUREZA DA DESPESA POR ORGÃO

PODER ORGÃO 02 PODER EXECUTIVO
12 SECRETARIA DE TURISMO E DESENVOLVIMENTO ECONÔMICO

Código	Especificação	F.R.-C.A.	Elemento	Modalidade	Grupo	Categoria Econômica
3.0.00.00	DESPESAS CORRENTES					550.000,00
3.1.00.00	PESSOAL E ENCARGOS SOCIAIS				275.000,00	
3.1.90.00	APLICAÇÕES DIRETAS			275.000,00		
3.1.90.04	CONTRATAÇÃO POR TEMPO DETERMINADO	0.01.00.501.001	10.000,00			
3.1.90.11	VENCIMENTOS E VANTAGENS FIXAS - PESSOAL CIVIL	0.01.00.501.001	260.000,00			
3.1.90.13	OBRIGAÇÕES PATRONAIS	0.01.00.501.001	5.000,00		275.000,00	
3.3.00.00	OUTRAS DESPESAS CORRENTES					
3.3.90.00	APLICAÇÕES DIRETAS			275.000,00		
3.3.90.14	DIÁRIAS - CIVIL	0.01.00.501.001	10.000,00			
3.3.90.30	MATERIAL DE CONSUMO	0.01.00.501.001	45.000,00			
3.3.90.33	PASSAGENS E DESPESAS COM LOCOMOÇÃO	0.01.00.501.001	10.000,00			
3.3.90.36	OUTROS SERVIÇOS DE TERCEIROS - PESSOA FÍSICA	0.01.00.501.001	50.000,00			
3.3.90.39	OUTROS SERVIÇOS DE TERCEIROS - PESSOA JURÍDICA	0.01.00.501.001	160.000,00			480.000,00
4.0.00.00	DESPESAS DE CAPITAL					
4.4.00.00	INVESTIMENTOS				480.000,00	
4.4.90.00	APLICAÇÕES DIRETAS			480.000,00		
4.4.90.51	OBRAS E INSTALAÇÕES	0.01.00.501.001	100.000,00			
4.4.90.51	OBRAS E INSTALAÇÕES	0.05.01.700.001	300.000,00			
4.4.90.52	EQUIPAMENTOS E MATERIAL PERMANENTE	0.01.00.501.001	80.000,00			
TOTAL						1.030.000,00

PORTAL DA TRANSPARENCIA
http://cloud.it-solucoes.inf.br/transparenciaMunicipal/download/24-20250129101712.pdf
assinado por: idUser:232



NATUREZA DA DESPESA POR ORGÃO

PODER ORGÃO 02 PODER EXECUTIVO
13 SECRETARIA DE SERVIÇOS URBANOS

Código	Especificação	F.R.-C.A.	Elemento	Modalidade	Grupo	Categoria Econômica
3.0.00.00	DESPESAS CORRENTES					13.606.000,00
3.1.00.00	PESSOAL E ENCARGOS SOCIAIS				3.850.000,00	
3.1.90.00	APLICAÇÕES DIRETAS			3.850.000,00		
3.1.90.04	CONTRATAÇÃO POR TEMPO DETERMINADO	0.01.00.501.001	1.600.000,00			
3.1.90.11	VENCIMENTOS E VANTAGENS FIXAS - PESSOAL CIVIL	0.01.00.501.001	2.200.000,00			
3.1.90.94	INDENIZAÇÕES E RESTITUIÇÕES TRABALHISTAS	0.01.00.501.001	50.000,00			
3.3.00.00	OUTRAS DESPESAS CORRENTES				9.756.000,00	
3.3.90.00	APLICAÇÕES DIRETAS			9.756.000,00		
3.3.90.14	DIÁRIAS - CIVIL	0.01.00.501.001	10.000,00			
3.3.90.30	MATERIAL DE CONSUMO	0.01.00.501.001	1.010.000,00			
3.3.90.30	MATERIAL DE CONSUMO	0.01.00.751.001	2.881.000,00			
3.3.90.30	MATERIAL DE CONSUMO	0.05.70.706.001	280.000,00			
3.3.90.33	PASSAGENS E DESPESAS COM LOCOMOÇÃO	0.01.00.501.001	5.000,00			
3.3.90.36	OUTROS SERVIÇOS DE TERCEIROS - PESSOA FÍSICA	0.01.00.501.001	50.000,00			
3.3.90.39	OUTROS SERVIÇOS DE TERCEIROS - PESSOA JURÍDICA	0.01.00.501.001	5.280.000,00			
3.3.90.39	OUTROS SERVIÇOS DE TERCEIROS - PESSOA JURÍDICA	0.05.70.706.001	240.000,00			420.000,00
4.0.00.00	DESPESAS DE CAPITAL				420.000,00	
4.4.00.00	INVESTIMENTOS				420.000,00	
4.4.90.00	APLICAÇÕES DIRETAS			420.000,00		
4.4.90.51	OBRAS E INSTALAÇÕES	0.01.00.501.001	220.000,00			
4.4.90.51	OBRAS E INSTALAÇÕES	0.05.01.700.001	50.000,00			
4.4.90.52	EQUIPAMENTOS E MATERIAL PERMANENTE	0.01.00.501.001	100.000,00			
4.4.90.52	EQUIPAMENTOS E MATERIAL PERMANENTE	0.05.01.700.001	50.000,00			
TOTAL						14.026.000,00



NATUREZA DA DESPESA POR ORGÃO

PODER ORGÃO		02 PODER EXECUTIVO 18 SECRETARIA DE PLANEJAMENTO E GESTÃO				
Código	Especificação	F.R.-C.A.	Elemento	Modalidade	Grupo	Categoria Econômica
3.0.00.00	DESPESAS CORRENTES					155.000,00
3.1.00.00	PESSOAL E ENCARGOS SOCIAIS				75.000,00	
3.1.90.00	APLICAÇÕES DIRETAS			75.000,00		
3.1.90.11	VENCIMENTOS E VANTAGENS FIXAS - PESSOAL CIVIL	0.01.00.501.001	70.000,00			
3.1.90.94	INDENIZAÇÕES E RESTITUIÇÕES TRABALHISTAS	0.01.00.501.001	5.000,00			
3.3.00.00	OUTRAS DESPESAS CORRENTES				80.000,00	
3.3.90.00	APLICAÇÕES DIRETAS			80.000,00		
3.3.90.14	DIÁRIAS - CIVIL	0.01.00.501.001	15.000,00			
3.3.90.30	MATERIAL DE CONSUMO	0.01.00.501.001	20.000,00			
3.3.90.33	PASSAGENS E DESPESAS COM LOCOMOÇÃO	0.01.00.501.001	15.000,00			
3.3.90.36	OUTROS SERVIÇOS DE TERCEIROS - PESSOA FÍSICA	0.01.00.501.001	10.000,00			
3.3.90.39	OUTROS SERVIÇOS DE TERCEIROS - PESSOA JURÍDICA	0.01.00.501.001	20.000,00			
4.0.00.00	DESPESAS DE CAPITAL					20.000,00
4.4.00.00	INVESTIMENTOS				20.000,00	
4.4.90.00	APLICAÇÕES DIRETAS			20.000,00		
4.4.90.52	EQUIPAMENTOS E MATERIAL PERMANENTE	0.01.00.501.001	20.000,00			
TOTAL						175.000,00

PORTAL DA TRANSPARENCIA
http://cloud.it-solucoes.inf.br/transparenciaMunicipal/download/24-20250129101712.pdf
assinado por: idUser:232



NATUREZA DA DESPESA POR ORGÃO

PODER ORGÃO	03 ENTIDADES SUPERVISIONADAS 01 FUNDO MUNICIPAL DE SAÚDE					
Código	Especificação	F.R.-C.A.	Elemento	Modalidade	Grupo	Categoria Econômica
3.0.00.00	DESPESAS CORRENTES					47.215.740,99
3.1.00.00	PESSOAL E ENCARGOS SOCIAIS				19.620.000,00	
3.1.90.00	APLICAÇÕES DIRETAS			19.620.000,00		
3.1.90.04	CONTRATAÇÃO POR TEMPO DETERMINADO	0.01.00 .500.002	2.490.000,00			
3.1.90.04	CONTRATAÇÃO POR TEMPO DETERMINADO	0.05.10 .600.001	3.010.000,00			
3.1.90.11	VENCIMENTOS E VANTAGENS FIXAS - PESSOAL CIVIL	0.01.00.500.002	3.610.000,00			
3.1.90.11	VENCIMENTOS E VANTAGENS FIXAS - PESSOAL CIVIL	0.05.10 .600.001	3.505.000,00			
3.1.90.11	VENCIMENTOS E VANTAGENS FIXAS - PESSOAL CIVIL	0.05.10 .604.001	3.000.000,00			
3.1.90.13	OBRIGAÇÕES PATRONAIS	0.01.00.500.002	1.400.000,00			
3.1.90.13	OBRIGAÇÕES PATRONAIS	0.05.10 .600.001	600.000,00			
3.1.90.16	OUTRAS DESPESAS VARIÁVEIS - PESSOAL CIVIL	0.05.10 .605.001	2.000.000,00			
3.1.90.94	INDENIZAÇÕES E RESTITUIÇÕES TRABALHISTAS	0.01.00.500.002	5.000,00			
3.3.00.00	OUTRAS DESPESAS CORRENTES				27.595.740,99	
3.3.90.00	APLICAÇÕES DIRETAS			27.595.740,99		
3.3.90.14	DIÁRIAS - CIVIL	0.01.00.500.002	305.000,00			
3.3.90.14	DIÁRIAS - CIVIL	0.05.10 .600.001	190.000,00			
3.3.90.30	MATERIAL DE CONSUMO	0.01.00.500.002	1.750.000,00			
3.3.90.30	MATERIAL DE CONSUMO	0.02.10.621.001	200.000,00			
3.3.90.30	MATERIAL DE CONSUMO	0.05.10 .600.001	4.525.000,00			
3.3.90.32	MATERIAL, BEM OU SERVIÇO PARA DISTRIBUIÇÃO GRATUITA	0.01.00.500.002	105.000,00			
3.3.90.32	MATERIAL, BEM OU SERVIÇO PARA DISTRIBUIÇÃO GRATUITA	0.02.10.621.001	100.000,00			
3.3.90.32	MATERIAL, BEM OU SERVIÇO PARA DISTRIBUIÇÃO GRATUITA	0.05.10.600.001	1.100.000,00			
3.3.90.33	PASSAGENS E DESPESAS COM LOCOMOÇÃO	0.01.00.500.002	30.000,00			
3.3.90.33	PASSAGENS E DESPESAS COM LOCOMOÇÃO	0.05.10 .600.001	5.000,00			
3.3.90.35	SERVIÇOS DE CONSULTORIA	0.01.00.500.002	90.000,00			
3.3.90.36	OUTROS SERVIÇOS DE TERCEIROS - PESSOA FÍSICA	0.01.00.500.002	220.000,00			
3.3.90.36	OUTROS SERVIÇOS DE TERCEIROS - PESSOA FÍSICA	0.05.10 .600.001	45.000,00			
3.3.90.39	OUTROS SERVIÇOS DE TERCEIROS - PESSOA JURÍDICA	0.01.00.500.002	6.968.740,99			
3.3.90.39	OUTROS SERVIÇOS DE TERCEIROS - PESSOA JURÍDICA	0.02.10.621.001	162.000,00			
3.3.90.39	OUTROS SERVIÇOS DE TERCEIROS - PESSOA JURÍDICA	0.05.10 .600.001	11.715.000,00			
3.3.90.47	OBRIGAÇÕES TRIBUTÁRIAS E CONTRIBUTIVAS	0.01.00.500.002	30.000,00			
3.3.90.48	OUTROS AUXÍLIOS FINANCEIROS A PESSOA FÍSICA	0.01.00.500.002	30.000,00			
3.3.90.48	OUTROS AUXÍLIOS FINANCEIROS A PESSOA FÍSICA	0.05.10 .600.001	15.000,00			
3.3.90.92	DESPESAS DE EXERCÍCIOS ANTERIORES	0.01.00.500.002	10.000,00			1.966.259,01
4.0.00.00	DESPESAS DE CAPITAL				1.966.259,01	
4.4.00.00	INVESTIMENTOS				1.966.259,01	
4.4.90.00	APLICAÇÕES DIRETAS					
4.4.90.51	OBRAS E INSTALAÇÕES	0.01.00 .500.002	1.273.759,01			
4.4.90.52	EQUIPAMENTOS E MATERIAL PERMANENTE	0.01.00 .500.002	362.500,00			



NATUREZA DA DESPESA POR ORGÃO

PODER ORGÃO		03 ENTIDADES SUPERVISIONADAS 01 FUNDO MUNICIPAL DE SAÚDE				
Código	Especificação	F.R.-C.A.	Elemento	Modalidade	Grupo	Categoria Económica
4.4.90.52	EQUIPAMENTOS E MATERIAL PERMANENTE	0.02.10.621.001	300.000,00			
4.4.90.52	EQUIPAMENTOS E MATERIAL PERMANENTE	0.05.10.600.001	30.000,00			
TOTAL						49.182.000,00





NATUREZA DA DESPESA POR ORGÃO

PODER ORGÃO		03 ENTIDADES SUPERVISIONADAS 15 FUNDO MUNICIPAL DA CRIANÇA E DO ADOLESCENTE				
Código	Especificação	F.R.-C.A.	Elemento	Modalidade	Grupo	Categoria Econômica
3.0.00.00	DESPESAS CORRENTES					105.000,00
3.1.00.00	PESSOAL E ENCARGOS SOCIAIS				30.000,00	
3.1.90.00	APLICAÇÕES DIRETAS				30.000,00	
3.1.90.04	CONTRATAÇÃO POR TEMPO DETERMINADO	0.01.00.501.002	10.000,00			
3.1.90.11	VENCIMENTOS E VANTAGENS FIXAS - PESSOAL CIVIL	0.01.00.501.002	10.000,00			
3.1.90.13	OBRIGAÇÕES PATRONAIS	0.01.00.501.002	10.000,00			
3.3.00.00	OUTRAS DESPESAS CORRENTES				75.000,00	
3.3.50.00	TRANSFERÊNCIAS A INSTITUIÇÕES PRIVADAS SEM FINS LUCRATIVOS				10.000,00	
3.3.50.43	SUBVENÇÕES SOCIAIS	0.01.00.501.002	10.000,00			
3.3.90.00	APLICAÇÕES DIRETAS				65.000,00	
3.3.90.14	DIÁRIAS - CIVIL	0.01.00.501.002	5.000,00			
3.3.90.30	MATERIAL DE CONSUMO	0.01.00.501.002	20.000,00			
3.3.90.36	OUTROS SERVIÇOS DE TERCEIROS - PESSOA FÍSICA	0.01.00.501.002	20.000,00			
3.3.90.39	OUTROS SERVIÇOS DE TERCEIROS - PESSOA JURÍDICA	0.01.00.501.002	20.000,00			
4.0.00.00	DESPESAS DE CAPITAL				50.000,00	50.000,00
4.4.00.00	INVESTIMENTOS				50.000,00	
4.4.90.00	APLICAÇÕES DIRETAS				50.000,00	
4.4.90.52	EQUIPAMENTOS E MATERIAL PERMANENTE	0.01.00.501.002	50.000,00			
TOTAL						155.000,00

PORTAL DA TRANSPARENCIA
<http://cloud.it-solucoes.inf.br/transparenciaMunicipal/download/24-20250129101712.pdf>
assinado por: idUser 232



NATUREZA DA DESPESA POR ORGÃO

PODER ORGÃO	03 ENTIDADES SUPERVISIONADAS 16 SECRETARIA DE DESENVOLVIMENTO SOCIAL, CIDADANIA E JUVENTUDE					
Código	Especificação	F.R.-C.A.	Elemento	Modalidade	Grupo	Categoria Econômica
3.0.00.00	DESPESAS CORRENTES					5.985.000,00
3.1.00.00	PESSOAL E ENCARGOS SOCIAIS				2.070.000,00	
3.1.90.00	APLICAÇÕES DIRETAS			2.070.000,00		
3.1.90.04	CONTRATAÇÃO POR TEMPO DETERMINADO	0.01.00.501.002	620.000,00			
3.1.90.04	CONTRATAÇÃO POR TEMPO DETERMINADO	0.05.12.660.001	280.000,00			
3.1.90.11	VENCIMENTOS E VANTAGENS FIXAS - PESSOAL CIVIL	0.01.00.501.002	660.000,00			
3.1.90.11	VENCIMENTOS E VANTAGENS FIXAS - PESSOAL CIVIL	0.02.13.661.001	30.000,00			
3.1.90.11	VENCIMENTOS E VANTAGENS FIXAS - PESSOAL CIVIL	0.05.12.660.001	280.000,00			
3.1.90.13	OBRIGAÇÕES PATRONAIS	0.01.00.501.002	200.000,00		3.915.000,00	
3.3.00.00	OUTRAS DESPESAS CORRENTES					
3.3.90.00	APLICAÇÕES DIRETAS			3.915.000,00		
3.3.90.14	DIÁRIAS - CIVIL	0.01.00.501.002	85.000,00			
3.3.90.14	DIÁRIAS - CIVIL	0.02.13.661.001	5.000,00			
3.3.90.14	DIÁRIAS - CIVIL	0.05.12.660.001	20.000,00			
3.3.90.30	MATERIAL DE CONSUMO	0.01.00.501.002	592.000,00			
3.3.90.30	MATERIAL DE CONSUMO	0.02.13.661.001	90.000,00			
3.3.90.30	MATERIAL DE CONSUMO	0.05.12.660.001	155.000,00			
3.3.90.32	MATERIAL, BEM OU SERVIÇO PARA DISTRIBUIÇÃO GRATUITA	0.01.00.501.002	600.000,00			
3.3.90.33	PASSAGENS E DESPESAS COM LOCOMOÇÃO	0.01.00.501.002	60.000,00			
3.3.90.33	PASSAGENS E DESPESAS COM LOCOMOÇÃO	0.05.12.660.001	5.000,00			
3.3.90.35	SERVIÇOS DE CONSULTORIA	0.01.00.501.002	60.000,00			
3.3.90.36	OUTROS SERVIÇOS DE TERCEIROS - PESSOA FÍSICA	0.01.00.501.002	268.000,00			
3.3.90.36	OUTROS SERVIÇOS DE TERCEIROS - PESSOA FÍSICA	0.02.13.661.001	45.000,00			
3.3.90.36	OUTROS SERVIÇOS DE TERCEIROS - PESSOA FÍSICA	0.05.12.660.001	80.000,00			
3.3.90.39	OUTROS SERVIÇOS DE TERCEIROS - PESSOA JURÍDICA	0.01.00.501.002	1.230.000,00			
3.3.90.39	OUTROS SERVIÇOS DE TERCEIROS - PESSOA JURÍDICA	0.02.13.661.001	70.000,00			
3.3.90.39	OUTROS SERVIÇOS DE TERCEIROS - PESSOA JURÍDICA	0.05.01.665.001	200.000,00			
3.3.90.39	OUTROS SERVIÇOS DE TERCEIROS - PESSOA JURÍDICA	0.05.12.660.001	210.000,00			
3.3.90.47	OBRIGAÇÕES TRIBUTÁRIAS E CONTRIBUTIVAS	0.01.00.501.002	100.000,00			
3.3.90.48	OUTROS AUXÍLIOS FINANCEIROS A PESSOA FÍSICA	0.01.00.501.002	30.000,00			
3.3.90.93	INDENIZAÇÕES E RESTITUIÇÕES	0.01.00.501.002	10.000,00			635.000,00
4.0.00.00	DESPESAS DE CAPITAL				635.000,00	
4.4.00.00	INVESTIMENTOS			635.000,00		
4.4.90.00	APLICAÇÕES DIRETAS					
4.4.90.51	OBRAS E INSTALAÇÕES	0.01.00.501.002	130.000,00			
4.4.90.51	OBRAS E INSTALAÇÕES	0.02.13.661.001	30.000,00			
4.4.90.51	OBRAS E INSTALAÇÕES	0.05.12.660.001	10.000,00			
4.4.90.52	EQUIPAMENTOS E MATERIAL PERMANENTE	0.01.00.501.002	405.000,00			
4.4.90.52	EQUIPAMENTOS E MATERIAL PERMANENTE	0.02.13.661.001	30.000,00			

PORTAL DA TRANSPARENCIA
http://cloud.it-solucoes.inf.br/transparenciaMunicipal/download/24-20250129101712.pdf
assinado por: idUser 232



NATUREZA DA DESPESA POR ORGÃO

PODER ORGÃO		03 ENTIDADES SUPERVISIONADAS 16 SECRETARIA DE DESENVOLVIMENTO SOCIAL, CIDADANIA E JUVENTUDE				
Código	Especificação	F.R.-C.A.	Elemento	Modalidade	Grupo	Categoria Econômica
4.4.90.52	EQUIPAMENTOS E MATERIAL PERMANENTE	0.05.12.660.001	30.000,00			
TOTAL						6.620.000,00





NATUREZA DA DESPESA POR ORGÃO

PODER ORGÃO	03 ENTIDADES SUPERVISIONADAS 17 FUNDO MUNICIPAL DOS DIREITOS DO IDOSO						
Código	Especificação	F.R.-C.A.	Elemento	Modalidade	Grupo	Categoria Econômica	
3.0.00.00	DESPESAS CORRENTES					462.000,00	
3.1.00.00	PESSOAL E ENCARGOS SOCIAIS				100.000,00		
3.1.90.00	APLICAÇÕES DIRETAS			100.000,00			
3.1.90.04	CONTRATAÇÃO POR TEMPO DETERMINADO	0.01.00.501.002	45.000,00				
3.1.90.11	VENCIMENTOS E VANTAGENS FIXAS - PESSOAL CIVIL	0.01.00.501.002	55.000,00				
3.3.00.00	OUTRAS DESPESAS CORRENTES				362.000,00		
3.3.90.00	APLICAÇÕES DIRETAS			362.000,00			
3.3.90.14	DIÁRIAS - CIVIL	0.01.00.501.002	7.000,00				
3.3.90.30	MATERIAL DE CONSUMO	0.01.00.501.001	5.000,00				
3.3.90.30	MATERIAL DE CONSUMO	0.01.00.501.002	80.000,00				
3.3.90.36	OUTROS SERVIÇOS DE TERCEIROS - PESSOA FÍSICA	0.01.00.501.001	5.000,00				
3.3.90.36	OUTROS SERVIÇOS DE TERCEIROS - PESSOA FÍSICA	0.01.00.501.002	80.000,00				
3.3.90.39	OUTROS SERVIÇOS DE TERCEIROS - PESSOA JURÍDICA	0.01.00.501.001	5.000,00				
3.3.90.39	OUTROS SERVIÇOS DE TERCEIROS - PESSOA JURÍDICA	0.01.00.501.002	180.000,00				
4.0.00.00	DESPESAS DE CAPITAL					15.000,00	
4.4.00.00	INVESTIMENTOS				15.000,00		
4.4.90.00	APLICAÇÕES DIRETAS						
4.4.90.52	EQUIPAMENTOS E MATERIAL PERMANENTE	0.01.00.501.001	5.000,00				
4.4.90.52	EQUIPAMENTOS E MATERIAL PERMANENTE	0.01.00.501.002	10.000,00				
TOTAL							477.000,00
TOTAL GERAL							207.000.000,00



PORTAL DA TRANSPARENCIA
<http://cloud-it-solucoes.inf.br/transparenciaMunicipal/download/24-20250129101712.pdf>
assinado por: idUser 232



Prefeitura Municipal de Petrolândia

AVENIDA DOS TRES PODERES,141 - CNPJ:10106235/0001-16

Orçamento Programa - Exercício de 2025

Anexo 06

Página 1

PROGRAMA DE TRABALHO

(Inc.II, § 2º, Art.2º)

J1 PODER LEGISLATIVO

01 CÂMARA MUNICIPAL DE PETROLÂNDIA

Código	Especificação	Operação Especial	Projetos	Atividades	Total
01	Legislativa			7.580.100,00	7.580.100,00
01	031 Ação Legislativa			7.580.100,00	7.580.100,00
01	031 0005 DESENVOLVIMENTO LEGISLATIVO			7.580.100,00	7.580.100,00
01.031.0005.2001.0000	MANUTENÇÃO DAS AÇÕES LEGISLATIVAS			5.345.000,00	5.345.000,00
01.031.0005.2002.0000	MANUTENÇÃO DO CORPO DELIBERATIVO			1.925.000,00	1.925.000,00
01.031.0005.2003.0000	CONTRIBUIÇÃO PARA FORMAÇÃO DO PATRIMÔNIO PASEP			1.000,00	1.000,00
01.031.0005.2055.0000	MANUTENÇÃO DAS ATIVIDADES DO CONTROLE INTERNO - CÂMARA			309.100,00	309.100,00
TOTAL		0,00	0,00	7.580.100,00	7.580.100,00





Prefeitura Municipal de Petrolândia

AVENIDA DOS TRES PODERES,141 - CNPJ:10106235/0001-16

Orçamento Programa - Exercício de 2025
Anexo 06
Página 2

PROGRAMA DE TRABALHO

(Inc.II, § 2º, Art.2º)

02 PODER EXECUTIVO

01 SECRETARIA DE GOVERNO

Código	Especificação	Operação Especial	Projetos	Atividades	Total
04	Administração			2.110.000,00	2.110.000,00
04	122 Administração Geral			1.965.000,00	1.965.000,00
04	122 0401 GESTÃO DO GABINETE DO PREFEITO			495.000,00	495.000,00
04.122.0401.2100.0000	MANUTENÇÃO DO GABINETE DO PREFEITO			495.000,00	495.000,00
04	122 0402 GESTÃO DA SECRETARIA DE GOVERNO			1.470.000,00	1.470.000,00
04.122.0402.2101.0000	MANUTENÇÃO DAS ATIVIDADES DA SECRETARIA DE GOVERNO			1.470.000,00	1.470.000,00
04	124 Controle Interno			100.000,00	100.000,00
04	124 0402 GESTÃO DA SECRETARIA DE GOVERNO			100.000,00	100.000,00
04.124.0402.2102.0000	MANUTENÇÃO DAS ATIVIDADES DO CONTROLE INTERNO			100.000,00	100.000,00
04	423 Assistência aos Povos Indígenas			45.000,00	45.000,00
04	423 0402 GESTÃO DA SECRETARIA DE GOVERNO			45.000,00	45.000,00
04.423.0402.2103.0000	MANUTENÇÃO DAS ATIVIDADES DA SECRETARIA DE ASSUNTOS INDIGENAS			45.000,00	45.000,00
08	Assistência Social			1.050.000,00	1.050.000,00
08	243 Assistência à Criança e ao Adolescente			1.050.000,00	1.050.000,00
08	243 0402 GESTÃO DA SECRETARIA DE GOVERNO			1.050.000,00	1.050.000,00
08.243.0402.2104.0000	MANUTENÇÃO DAS ATIVIDADES DO CONSELHO TUTELAR			1.050.000,00	1.050.000,00
TOTAL		0,00	0,00	3.160.000,00	3.160.000,00



PROGRAMA DE TRABALHO

(Inc. II, § 2º, Art. 2º)

02 PODER EXECUTIVO

02 SECRETARIA DE ASSUNTOS JURÍDICOS

Código	Especificação	Operação Especial	Projetos	Atividades	Total
02	Judiciária			895.000,00	895.000,00
02	062 Defesa do Interesse Público no Processo Judiciário			895.000,00	895.000,00
02	062 0403 GESTÃO DA SECRETARIA DE ASSUNTOS JURÍDICOS			895.000,00	895.000,00
02.062.0403.2105.0000	MANUTENÇÃO DAS ATIVIDADES DA SECRETARIA DE ASSUNTOS JURÍDICOS			895.000,00	895.000,00
28	Encargos Especiais	150.000,00			150.000,00
28	843 Serviço da Dívida Interna	150.000,00			150.000,00
28	843 0000 ENCARGOS ESPECIAIS	150.000,00			150.000,00
28.843.0000.0001.0000	GESTÃO DE PRECATÓRIOS E SENTENÇAS JUDICIAIS	150.000,00			150.000,00
TOTAL		150.000,00	0,00	895.000,00	1.045.000,00





Prefeitura Municipal de Petrolândia

AVENIDA DOS TRES PODERES,141 - CNPJ:10106235/0001-16

Orçamento Programa - Exercício de 2025

Anexo 06

Página 4

PROGRAMA DE TRABALHO

(Inc.II, § 2º, Art.2º)

02 PODER EXECUTIVO

03 SECRETARIA DE ADMINISTRAÇÃO

Código	Especificação	Operação Especial	Projetos	Atividades	Total
04	Administração			3.220.000,00	3.220.000,00
04	122 Administração Geral			3.170.000,00	3.170.000,00
04	122 0404 GESTÃO DA SECRETARIA DE ADMINISTRAÇÃO			3.170.000,00	3.170.000,00
04.122.0404.2106.0000	MANUTENÇÃO DAS ATIVIDADES DA SECRETARIA DE ADMINISTRAÇÃO			3.100.000,00	3.100.000,00
04.122.0404.2109.0000	CONTRIBUIÇÕES A ENTIDADES ADMINISTRATIVAS (AMUPE, CNM, entre outras)			70.000,00	70.000,00
04	128 Formação de Recursos Humanos			50.000,00	50.000,00
04	128 0404 GESTÃO DA SECRETARIA DE ADMINISTRAÇÃO			50.000,00	50.000,00
04.128.0404.2113.0000	CAPACITAÇÃO, TREINAMENTO E QUALIFICAÇÃO DE PESSOAL			50.000,00	50.000,00
TOTAL		0,00	0,00	3.220.000,00	3.220.000,00





PROGRAMA DE TRABALHO
 (Inc.II, § 2º, Art.2º)

02 PODER EXECUTIVO

04 SECRETARIA DE FINANÇAS E RECEITA MUNICIPAL

Código	Especificação	Operação Especial	Projetos	Atividades	Total
04	Administração			3.280.000,00	3.280.000,00
04	123 Administração Financeira			3.280.000,00	3.280.000,00
04	123 0405 GESTÃO DA SECRETARIA DE FINANÇAS E RECEITA MUNICIPAL			3.280.000,00	3.280.000,00
04.123.0405.2107.0000	MANUTENÇÃO DAS ATIVIDADES DA SECRETARIA DE FINANÇAS E RECEITA MUNICIPAL			1.130.000,00	1.130.000,00
04.123.0405.2108.0000	PAGAMENTO DE OBRIGAÇÕES TRIBUTÁRIAS E CONTRIBUTIVAS DO MUNICÍPIO - PASEP			2.150.000,00	2.150.000,00
28	Encargos Especiais	3.610.000,00			3.610.000,00
28	843 Serviço da Dívida Interna	3.500.000,00			3.500.000,00
28	843 0000 ENCARGOS ESPECIAIS	3.500.000,00			3.500.000,00
28.843.0000.0002.0000	AMORTIZAÇÃO DE DÍVIDAS PÚBLICAS	3.500.000,00			3.500.000,00
28	846 Outros Encargos Especiais	110.000,00			110.000,00
28	846 0000 ENCARGOS ESPECIAIS	110.000,00			110.000,00
28.846.0000.0003.0000	INDENIZAÇÕES E RESTITUIÇÕES DIVERSAS	110.000,00			110.000,00
99	Reserva de Contingência			2.000.000,00	2.000.000,00
99	999 Reserva de Contingência			2.000.000,00	2.000.000,00
99	999 9999 RESERVA DE CONTINGÊNCIA			2.000.000,00	2.000.000,00
99.999.9999.2110.0000	RESERVA DE CONTINGÊNCIA			2.000.000,00	2.000.000,00
TOTAL		3.610.000,00	0,00	5.280.000,00	8.890.000,00



PORTAL DA TRANSPARENCIA
<http://cloud-it-solucoes.int.br/transparenciaMunicipal/download/24-20250129101712.pdf>
 assinado por: idUser 232



PROGRAMA DE TRABALHO
 (Inc.II, § 2º, Art.2º)

02 PODER EXECUTIVO

05 SECRETARIA DE EDUCAÇÃO

Operação Especial	Projetos	Atividades	Total
-------------------	----------	------------	-------



Prefeitura Municipal de Petrolândia

AVENIDA DOS TRES PODERES,141 - CNPJ:10106235/0001-16

Orçamento Programa - Exercício de 2025

Anexo 06

Página 10

PROGRAMA DE TRABALHO

(Inc.II, § 2º, Art.2º)

02 PODER EXECUTIVO

10 SECRETARIA DE INFRAESTRUTURA

Código	Especificação	Operação Especial	Projetos	Atividades	Total
15	Urbanismo		10.778.374,10	7.600.000,00	18.378.374,10
15	451 Infra-Estrutura Urbana		10.778.374,10	7.600.000,00	18.378.374,10
15	451 1501 DESENVOLVIMENTO URBANO E RURAL		10.728.374,10	7.600.000,00	18.328.374,10
15.451.1501.1108.0000	AQUISIÇÃO E DESAPROPRIAÇÕES DE IMÓVEIS		50.000,00		50.000,00
15.451.1501.1109.0000	CONSTRUÇÃO, REFORMA E/OU AMPLIAÇÃO EM PRAÇAS, PARQUES, JARDINS E ÁREAS DE LAZER		305.000,00		305.000,00
15.451.1501.1110.0000	CONSTRUÇÃO, REFORMA, AMPLIAÇÃO E RECUPERAÇÃO DE PRÉDIOS E ESPAÇOS PÚBLICOS		256.687,04		256.687,04
15.451.1501.1111.0000	OBRAS DE PAVIMENTAÇÃO ASFALTICA, CALÇAMENTO, CALÇADA E MEIO-FIO		9.233.740,99		9.233.740,99
15.451.1501.1112.0000	CONSTRUÇÃO E MANUTENÇÃO DE OBRAS DE INFRAESTRUTURA (ESTRADAS, PONTES, PASSARELAS, PASSAGENS MOLHADAS E OUTROS)		60.000,00		60.000,00
15.451.1501.1157.0000	REFORMA DA PRAÇA DA QUADRA 02 - EMENDA MODIFICATIVA Nº 001/2024		43.312,96		43.312,96
15.451.1501.1158.0000	PAVIMENTAÇÃO DA AVENIDA 06 - BAIRRO NOVA ESPERANÇA - EMENDA MODIFICATIVA Nº 001/2024		779.633,11		779.633,11
15.451.1501.2123.0000	MANUTENÇÃO DAS ATIVIDADES DA SECRETARIA DE INFRAESTRUTURA			7.600.000,00	7.600.000,00
15	451 1503 MOBILIDADE URBANA E ACESSIBILIDADE		50.000,00		50.000,00
15.451.1503.1153.0000	CONSTRUÇÃO, REFORMA E/OU MANUTENÇÃO DE CICLOVIAS E CICLOFAIXAS		50.000,00		50.000,00
18	Gestão Ambiental			1.650.000,00	1.650.000,00
18	451 Infra-Estrutura Urbana			1.650.000,00	1.650.000,00
18	451 1501 DESENVOLVIMENTO URBANO E RURAL			1.650.000,00	1.650.000,00
18.451.1501.2166.0000	MANUTENÇÃO DO ATERRO DE RESÍDUOS SÓLIDOS E USINA DE COMPOSTAGEM			1.650.000,00	1.650.000,00
25	Energia		15.000,00		15.000,00
25	752 Energia Elétrica		15.000,00		15.000,00
25	752 1501 DESENVOLVIMENTO URBANO E RURAL		15.000,00		15.000,00
25.752.1501.1116.0000	IMPLANTAÇÃO E MANUTENÇÃO DE SISTEMA DE ENERGIA FOTOVOLTAICA EM PRÉDIOS PÚBLICOS		15.000,00		15.000,00
26	Transporte		15.000,00	200.000,00	215.000,00
26	782 Transporte Rodoviário		15.000,00	200.000,00	215.000,00
26	782 1501 DESENVOLVIMENTO URBANO E RURAL		15.000,00	50.000,00	65.000,00
26.782.1501.1113.0000	CONSTRUÇÃO, REFORMA E/OU AMPLIAÇÃO DE ABRIGOS PARA PASSAGEIROS, TAXISTAS E MOTOTAXISTAS		5.000,00		5.000,00
26.782.1501.1114.0000	CONSTRUÇÃO DE TERMINAL RODOVIÁRIO PARA O TRANSPORTE ALTERNATIVO		5.000,00		5.000,00
26.782.1501.1135.0000	CONSTRUÇÃO, REFORMA E/OU AMPLIAÇÃO DO TERMINAL RODOVIÁRIO DO MUNICÍPIO		5.000,00		5.000,00
26.782.1501.2165.0000	MANUTENÇÃO E INSTALAÇÃO DE SINALIZAÇÃO HORIZONTAL E VERTICAL EM VIAS URBANAS E RURAIS			50.000,00	50.000,00
26	782 1502 AMPLIAÇÃO E MANUTENÇÃO DOS SERVIÇOS URBANOS			150.000,00	150.000,00
26.782.1502.2185.0000	MANUTENÇÃO DE VIAS, ESTRADAS, PASSAGENS MOLHADAS, PONTES E OUTROS			150.000,00	150.000,00



Prefeitura Municipal de Petrolândia

AVENIDA DOS TRES PODERES,141 - CNPJ:10106235/0001-16

Orçamento Programa - Exercício de 2025

Anexo 06

Página 12

PROGRAMA DE TRABALHO

(Inc.II, § 2º, Art.2º)

02 PODER EXECUTIVO

11 SECRETARIA DE SEGURANÇA CIDADÃ

Código	Especificação	Operação Especial	Projetos	Atividades	Total
06	Segurança Pública		53.312,96	3.336.687,04	3.390.000,00
06	182 Defesa Civil		53.312,96	3.336.687,04	3.390.000,00
06	182 0601 SEGURANÇA PÚBLICA PARA TODOS		53.312,96	3.336.687,04	3.390.000,00
06.182.0601.1106.0000	CONSTRUÇÃO, REFORMA E/OU AMPLIAÇÃO DA SEDE DA GUARDA MUNICIPAL		5.000,00		5.000,00
06.182.0601.1107.0000	AQUISIÇÃO DE EQUIPAMENTOS E MATERIAL PARA CENTRAL DE VIDEO MONITORAMENTO		5.000,00		5.000,00
06.182.0601.1156.0000	AQUISIÇÃO DE 02 MOTOS PARA A GCM-GUARDA CIVIL MUNICIPAL - EMENDA MODIFICATIVA Nº 001/2024		43.312,96		43.312,96
06.182.0601.2119.0000	MANUTENÇÃO DAS ATIVIDADES DA SECRETARIA DE SEGURANÇA CIDADÃ			220.000,00	220.000,00
06.182.0601.2120.0000	MANUTENÇÃO DAS ATIVIDADES DA GUARDA MUNICIPAL			3.066.687,04	3.066.687,04
06.182.0601.2121.0000	CAPACITAÇÃO E TREINAMENTO DE PESSOAL			50.000,00	50.000,00
26	Transporte			15.000,00	15.000,00
26	782 Transporte Rodoviário			15.000,00	15.000,00
26	782 0601 SEGURANÇA PÚBLICA PARA TODOS			15.000,00	15.000,00
26.782.0601.2122.0000	MANUTENÇÃO E MELHORIA DO TRÂNSITO			15.000,00	15.000,00
TOTAL		0,00	53.312,96	3.351.687,04	3.405.000,00





Prefeitura Municipal de Petrolândia

AVENIDA DOS TRES PODERES,141 - CNPJ:10106235/0001-16

Orçamento Programa - Exercício de 2025

Anexo 06

Página 13

PROGRAMA DE TRABALHO

(Inc.II, § 2º, Art.2º)

02 PODER EXECUTIVO

12 SECRETARIA DE TURISMO E DESENVOLVIMENTO ECONÔMICO

Código	Especificação	Operação Especial	Projetos	Atividades	Total
23	Comércio e Serviços		400.000,00	630.000,00	1.030.000,00
23	122 Administração Geral			430.000,00	430.000,00
23	122 2301 GESTÃO DA SECRETARIA DE TURISMO E DESENVOLVIMENTO ECONÔMICO			430.000,00	430.000,00
23.122.2301.2172.0000	MANUTENÇÃO DAS ATIVIDADES DA SECRETARIA DE TURISMO E DESENVOLVIMENTO ECONÔMICO			430.000,00	430.000,00
23	691 Promoção Comercial			80.000,00	80.000,00
23	691 2301 GESTÃO DA SECRETARIA DE TURISMO E DESENVOLVIMENTO ECONÔMICO			80.000,00	80.000,00
23.691.2301.2173.0000	MANUTENÇÃO DAS ATIVIDADES DE AQUICULTURA E PESCA			30.000,00	30.000,00
23.691.2301.2175.0000	IMPLANTAÇÃO E MANUTENÇÃO DA SALA DO EMPREENDEDOR			50.000,00	50.000,00
23	695 Turismo		400.000,00	120.000,00	520.000,00
23	695 2302 DESENVOLVIMENTO DO TURISMO		400.000,00	120.000,00	520.000,00
23.695.2302.1133.0000	CONSTRUÇÃO, REFORMA E/OU AMPLIAÇÃO DE EQUIPAMENTOS P/PROMOÇÃO DO TURISMO (POLO TURÍSTICO, PIER, ARQUIBANCAS E OUTROS)		400.000,00		400.000,00
23.695.2302.2174.0000	MANUTENÇÃO DAS ATIVIDADES DE PROMOÇÃO E APOIO AO TURISMO			50.000,00	50.000,00
23.695.2302.2176.0000	MANUTENÇÃO DAS ATIVIDADES DO FUNDO MUNICIPAL DO TURISMO			70.000,00	70.000,00
TOTAL		0,00	400.000,00	630.000,00	1.030.000,00



Prefeitura Municipal de Petrolândia

AVENIDA DOS TRES PODERES,141 - CNPJ:10106235/0001-16

Orçamento Programa - Exercício de 2025
Anexo 06
Página 14

PROGRAMA DE TRABALHO

(Inc.II, § 2º, Art.2º)

02 PODER EXECUTIVO

13 SECRETARIA DE SERVIÇOS URBANOS

Código	Especificação	Operação Especial	Projetos	Atividades	Total
15	Urbanismo		40.000,00	10.505.000,00	10.545.000,00
15	451 Infra-Estrutura Urbana		10.000,00		10.000,00
15	451 1502 AMPLIAÇÃO E MANUTENÇÃO DOS SERVIÇOS URBANOS		10.000,00		10.000,00
15.451.1502.1115.0000	CONSTRUÇÃO, REFORMA E/OU AMPLIAÇÃO DE CEMITÉRIOS		10.000,00		10.000,00
15	452 Serviços Urbanos		30.000,00	10.505.000,00	10.535.000,00
15	452 1502 AMPLIAÇÃO E MANUTENÇÃO DOS SERVIÇOS URBANOS		30.000,00	10.505.000,00	10.535.000,00
15.452.1502.1129.0000	AMPLIAÇÃO DA REDE DE ABASTECIMENTO D'ÁGUA E INSTALAÇÃO DE LAGOAS DE DECANTAÇÃO		30.000,00		30.000,00
15.452.1502.2125.0000	MANUTENÇÃO DA SECRETARIA DE SERVIÇOS URBANOS			10.275.000,00	10.275.000,00
15.452.1502.2167.0000	MANUTENÇÃO DA REDE DE ABASTECIMENTO D'ÁGUA			230.000,00	230.000,00
17	Saneamento		150.000,00	110.000,00	260.000,00
17	512 Saneamento Básico Urbano		150.000,00	110.000,00	260.000,00
17	512 1502 AMPLIAÇÃO E MANUTENÇÃO DOS SERVIÇOS URBANOS		150.000,00	110.000,00	260.000,00
17.512.1502.1118.0000	CONSTRUÇÃO E AMPLIAÇÃO DO SANEAMENTO BÁSICO		150.000,00		150.000,00
17.512.1502.2126.0000	MANUTENÇÃO DO SANEAMENTO BÁSICO			110.000,00	110.000,00
23	Comércio e Serviços		50.000,00		50.000,00
23	691 Promoção Comercial		50.000,00		50.000,00
23	691 1502 AMPLIAÇÃO E MANUTENÇÃO DOS SERVIÇOS URBANOS		50.000,00		50.000,00
23.691.1502.1119.0000	CONSTRUÇÃO, REFORMA E/OU AMPLIAÇÃO DE MERCADOS, MATADOUROS, AÇOUGUES E FEIRA LIVRE		50.000,00		50.000,00
25	Energia		30.000,00	3.141.000,00	3.171.000,00
25	752 Energia Elétrica		30.000,00	3.141.000,00	3.171.000,00
25	752 1502 AMPLIAÇÃO E MANUTENÇÃO DOS SERVIÇOS URBANOS		30.000,00	3.141.000,00	3.171.000,00
25.752.1502.1117.0000	EXPANSÃO DA ILUMINAÇÃO PÚBLICA		30.000,00		30.000,00
25.752.1502.2124.0000	MANUTENÇÃO, MELHORIA E EFICIENTIZAÇÃO DA ILUMINAÇÃO PÚBLICA			3.141.000,00	3.141.000,00
TOTAL		0,00	270.000,00	13.756.000,00	14.026.000,00

PORTAL DA TRANSPARENCIA
http://cloud.it-solucoes.inf.br/transparenciaMunicipal/download/24-20250129101712.pdf
assinado por: idUser:232



Prefeitura Municipal de Petrolândia

AVENIDA DOS TRES PODERES,141 - CNPJ:10106235/0001-16

Orçamento Programa - Exercício de 2025
Anexo 06
Página 15

PROGRAMA DE TRABALHO

(Inc.II, § 2º, Art.2º)

02 PODER EXECUTIVO

18 SECRETARIA DE PLANEJAMENTO E GESTÃO

Código	Especificação	Operação Especial	Projetos	Atividades	Total
04	Administração			175.000,00	175.000,00
04	122 Administração Geral			175.000,00	175.000,00
04	122 0407 SECRETARIA DE PLANEJAMENTO E GESTÃO			175.000,00	175.000,00
04.122.0407.2183.0000	MANUTENÇÃO DAS ATIVIDADES DA SECRETARIA DE PLANEJAMENTO E GESTÃO			175.000,00	175.000,00
TOTAL		0,00	0,00	175.000,00	175.000,00





Prefeitura Municipal de Petrolândia

AVENIDA DOS TRES PODERES,141 - CNPJ:10106235/0001-16

Orçamento Programa - Exercício de 2025

Anexo 06

Página 16

PROGRAMA DE TRABALHO

(Inc.II, § 2º, Art.2º)

03 ENTIDADES SUPERVISIONADAS

01 FUNDO MUNICIPAL DE SAÚDE

Código	Especificação	Operação Especial	Projetos	Atividades	Total
10	Saúde		1.326.259,01	47.855.740,99	49.182.000,00
10	122 Administração Geral		50.000,00	3.925.000,00	3.975.000,00
10	122 1001 EXCELÊNCIA NA GESTÃO DA SAÚDE		50.000,00	3.925.000,00	3.975.000,00
10.122.1001.1123.0000	CONSTRUÇÃO, REFORMA E/OU AMPLIAÇÃO DA SECRETARIA DE SAÚDE		50.000,00		50.000,00
10.122.1001.2144.0000	MANUTENÇÃO DAS ATIVIDADES DA SECRETARIA DE SAÚDE			3.775.000,00	3.775.000,00
10.122.1001.2145.0000	CAPACITAÇÃO, TREINAMENTO E QUALIFICAÇÃO DE SERVIDORES			80.000,00	80.000,00
10.122.1001.2146.0000	MANUTENÇÃO DO CONSELHO MUNICIPAL DE SAÚDE			70.000,00	70.000,00
10	301 Atenção Básica		932.133,11	17.128.740,99	18.060.874,10
10	301 1002 PETROLÂNDIA COM MAIS SAÚDE		932.133,11	17.128.740,99	18.060.874,10
10.301.1002.1124.0000	CONSTRUÇÃO, REFORMA E/OU AMPLIAÇÃO DE UNIDADES DE ATENÇÃO PRIMÁRIA À SAÚDE		100.000,00		100.000,00
10.301.1002.1155.0000	CONSTRUÇÃO UBS QUADRA 11 - EMENDA MODIFICATIVA Nº 001/2024		779.633,11		779.633,11
10.301.1002.1159.0000	AQUISIÇÃO DE EQUIPAMENTOS (AR CONDICIONADOS) PARA AS RECEPÇÕES DOS POSTOS DE SAÚDE-EMENDA MODIFICATIVA Nº 001/2024		52.500,00		52.500,00
10.301.1002.2147.0000	MANUTENÇÃO DAS AÇÕES DE ATENÇÃO PRIMÁRIA À SAÚDE			17.128.740,99	17.128.740,99
10	302 Assistência Hospitalar e Ambulatorial		334.125,90	24.012.000,00	24.346.125,90
10	302 1003 CUIDA PETROLÂNDIA		334.125,90	24.012.000,00	24.346.125,90
10.302.1003.1125.0000	CONSTRUÇÃO, REFORMA E/OU AMPLIAÇÃO DE UNIDADES DE ATENÇÃO ESPECIALIZADA EM SAÚDE		300.000,00		300.000,00
10.302.1003.1160.0000	ESTRUTURAÇÃO DO PRÉDIO DO CENTRO ESPECIALIZADO EM REABILITAÇÃO-EMENDA MODIFICATIVA Nº 001/2024		34.125,90		34.125,90
10.302.1003.2148.0000	MANUTENÇÃO DAS AÇÕES DE ATENÇÃO ESPECIALIZADA E HOSPITALAR			23.925.374,10	23.925.374,10
10.302.1003.2186.0000	CONTRATAÇÃO DE MÉDICO ESPECIALISTA EM TEA JUNTO AO HOSPITAL MUNICIPAL			86.625,90	86.625,90
10	303 Suporte Profilático e Terapêutico			1.300.000,00	1.300.000,00
10	303 1006 ASSISTÊNCIA FARMACÊUTICA			1.300.000,00	1.300.000,00
10.303.1006.2149.0000	MANUTENÇÃO DO PROGRAMA DE ASSISTÊNCIA FARMACÊUTICA E INSUMOS			1.300.000,00	1.300.000,00
10	304 Vigilância Sanitária			125.000,00	125.000,00
10	304 1005 VIGILÂNCIA SANITÁRIA			125.000,00	125.000,00
10.304.1005.2150.0000	MANUTENÇÃO DAS ATIVIDADES DA VIGILÂNCIA SANITÁRIA			125.000,00	125.000,00
10	305 Vigilância Epidemiológica		10.000,00	1.365.000,00	1.375.000,00
10	305 1004 VIGILÂNCIA EM SAÚDE		10.000,00	1.365.000,00	1.375.000,00
10.305.1004.1154.0000	CONSTRUÇÃO, REFORMA E AMPLIAÇÃO DE PRÉDIOS DA VIGILÂNCIA EPIDEMIOLÓGICA E AMBIENTAL EM SAÚDE		10.000,00		10.000,00
10.305.1004.2151.0000	MANUTENÇÃO DAS ATIVIDADES DA VIGILÂNCIA EPIDEMIOLÓGICA E AMBIENTAL EM SAÚDE			1.365.000,00	1.365.000,00
TOTAL		0,00	1.326.259,01	47.855.740,99	49.182.000,00





Prefeitura Municipal de Petrolândia

AVENIDA DOS TRES PODERES,141 - CNPJ:10106235/0001-16

Orçamento Programa - Exercício de 2025
Anexo 06
Página 17

PROGRAMA DE TRABALHO

(Inc.II, § 2º, Art.2º)

03 ENTIDADES SUPERVISIONADAS

15 FUNDO MUNICIPAL DA CRIANÇA E DO ADOLESCENTE

Código	Especificação	Operação Especial	Projetos	Atividades	Total
08	Assistência Social			155.000,00	155.000,00
08	243 Assistência à Criança e ao Adolescente			155.000,00	155.000,00
08	243 0801 GESTÃO DO FUNDO MUNICIPAL DA CRIANÇA E DO ADOLESCENTE			155.000,00	155.000,00
08.243.0801.2127.0000	MANUTENÇÃO DAS ATIVIDADES DO FUNDO MUNICIPAL DA CRIANÇA E DO ADOLESCENTE			155.000,00	155.000,00
TOTAL		0,00	0,00	155.000,00	155.000,00





PROGRAMA DE TRABALHO

(Inc.II, § 2º, Art.2º)

03 ENTIDADES SUPERVISIONADAS

16 SECRETARIA DE DESENVOLVIMENTO SOCIAL, CIDADANIA E JUVENTUDE

Código	Especificação	Operação Especial	Projetos	Atividades	Total
08	Assistência Social		170.000,00	6.450.000,00	6.620.000,00
08	122 Administração Geral		50.000,00	2.175.000,00	2.225.000,00
08	122 0802 GESTÃO DA ASSISTÊNCIA SOCIAL		50.000,00	2.080.000,00	2.130.000,00
08.122.0802.1120.0000	CONSTRUÇÃO, REFORMA E/OU AMPLIAÇÃO DO FUNDO MUNICIPAL DE ASSISTÊNCIA SOCIAL		50.000,00		50.000,00
08.122.0802.2128.0000	MANUTENÇÃO DAS ATIVIDADES DO FUNDO MUNICIPAL DE ASSISTÊNCIA SOCIAL			1.955.000,00	1.955.000,00
08.122.0802.2130.0000	PROMOÇÃO E EXECUÇÃO DE EVENTOS SOCIO ASSISTENCIAIS			80.000,00	80.000,00
08.122.0802.2143.0000	MANUTENÇÃO DAS ATIVIDADES DA COORDENADORIA DA MULHER			45.000,00	45.000,00
08	122 0803 APOIO AO CONTROLE SOCIAL			65.000,00	65.000,00
08.122.0803.2129.0000	MANUTENÇÃO DO CONSELHO DE ASSISTÊNCIA SOCIAL			65.000,00	65.000,00
08	122 0812 GESTÃO DO SUAS			30.000,00	30.000,00
08.122.0812.2132.0000	MANUTENÇÃO DAS ATIVIDADES DO SISTEMA ÚNICO DE ASSISTÊNCIA SOCIAL - IGD/SUAS			30.000,00	30.000,00
08	243 Assistência à Criança e ao Adolescente			1.045.000,00	1.045.000,00
08	243 0806 ATENÇÃO À CRIANÇA E AO ADOLESCENTE			1.045.000,00	1.045.000,00
08.243.0806.2137.0000	MANUTENÇÃO DO PROGRAMA CRIANÇA FELIZ / PRIMEIRA INFÂNCIA NO SUAS			1.045.000,00	1.045.000,00
08	244 Assistência Comunitária			720.000,00	720.000,00
08	244 0806 ATENÇÃO À CRIANÇA E AO ADOLESCENTE			10.000,00	10.000,00
08.244.0806.2135.0000	MANUTENÇÃO DO BENEFÍCIO DE PRESTAÇÃO CONTINUADA - BPC NA ESCOLA			10.000,00	10.000,00
08	244 0808 APOIO ASSISTENCIAL E BENEFÍCIOS EVENTUAIS			710.000,00	710.000,00
08.244.0808.2139.0000	ASSISTÊNCIA EMERGENCIAL ÀS VÍTIMAS DE CALAMIDADES			120.000,00	120.000,00
08.244.0808.2140.0000	MANUTENÇÃO DO PROGRAMA DE BENEFÍCIOS EVENTUAIS			590.000,00	590.000,00
08	245 Serviços Socioassistenciais		90.000,00	2.205.000,00	2.295.000,00
08	245 0804 IMPLEMENTAÇÃO DAS AÇÕES DE PROTEÇÃO SOCIAL BÁSICA		55.000,00	1.385.000,00	1.440.000,00
08.245.0804.1121.0000	CONSTRUÇÃO, REFORMA E/OU AMPLIAÇÃO EM IMÓVEIS VINCULADOS A PROTEÇÃO SOCIAL BÁSICA		55.000,00		55.000,00
08.245.0804.2190.0000	MANUTENÇÃO DAS AÇÕES DE PROTEÇÃO SOCIAL BÁSICA			1.385.000,00	1.385.000,00
08	245 0805 IMPLEMENTAÇÃO DAS AÇÕES DE PROTEÇÃO SOCIAL ESPECIAL		35.000,00	550.000,00	585.000,00
08.245.0805.1122.0000	CONSTRUÇÃO, REFORMA E/OU AMPLIAÇÃO EM IMÓVEIS VINCULADOS A PROTEÇÃO SOCIAL ESPECIAL		35.000,00		35.000,00
08.245.0805.2191.0000	MANUTENÇÃO DAS AÇÕES DE PROTEÇÃO SOCIAL ESPECIAL			550.000,00	550.000,00
08	245 0806 ATENÇÃO À CRIANÇA E AO ADOLESCENTE			150.000,00	150.000,00
08.245.0806.2136.0000	MANUTENÇÃO DO PROGRAMA DE AÇÕES ESTRATÉGICAS DE ERRADICAÇÃO DO TRABALHO INFANTIL - AEPETI			150.000,00	150.000,00
08	245 0807 ACOLHIMENTO INSTITUCIONAL			120.000,00	120.000,00
08.245.0807.2138.0000	MANUTENÇÃO DO PROGRAMA DE APOIO AO ACOLHIMENTO INSTITUCIONAL			120.000,00	120.000,00



PORTAL DA TRANSPARENCIA
http://cloud.it-solucoes.inf.br/transparenciaMunicipal/download/24-20250129101712.pdf
assinado por: idUser 232



Prefeitura Municipal de Petrolândia

AVENIDA DOS TRES PODERES,141 - CNPJ:10106235/0001-16

Orçamento Programa - Exercício de 2025
Anexo 06
Página 19

PROGRAMA DE TRABALHO

(Inc.II, § 2º, Art.2º)

03 ENTIDADES SUPERVISIONADAS

16 SECRETARIA DE DESENVOLVIMENTO SOCIAL, CIDADANIA E JUVENTUDE

Código	Especificação	Operação Especial	Projetos	Atividades	Total
08 246	Segurança de Renda			50.000,00	50.000,00
08 246 0809	INCLUSÃO PRODUTIVA E GERAÇÃO DE TRABALHO E RENDA			50.000,00	50.000,00
08.246.0809.2141.0000	MANUTENÇÃO DO PROGRAMA DE INCLUSÃO PRODUTIVA E GERAÇÃO DE EMPREGO E RENDA			50.000,00	50.000,00
08 306	Alimentação e Nutrição		30.000,00	255.000,00	285.000,00
08 306 0810	SEGURANÇA ALIMENTAR E NUTRICIONAL		30.000,00	255.000,00	285.000,00
08.306.0810.1136.0000	CONSTRUÇÃO, REFORMA E/OU AMPLIAÇÃO DA COZINHA COMUNITÁRIA		30.000,00		30.000,00
08.306.0810.2142.0000	MANUTENÇÃO DAS ATIVIDADES DE SEGURANÇA ALIMENTAR E NUTRICIONAL, INCLUINDO COZINHA COMUNITÁRIA			255.000,00	255.000,00
TOTAL		0,00	170.000,00	6.450.000,00	6.620.000,00





Prefeitura Municipal de Petrolândia

AVENIDA DOS TRES PODERES,141 - CNPJ:10106235/0001-16

Orçamento Programa - Exercício de 2025
Anexo 06
Página 20

PROGRAMA DE TRABALHO

(Inc.II, § 2º, Art.2º)

03 ENTIDADES SUPERVISIONADAS

17 FUNDO MUNICIPAL DOS DIREITOS DO IDOSO

Código	Especificação	Operação Especial	Projetos	Atividades	Total
08	Assistência Social			477.000,00	477.000,00
08	241 Assistência à Pessoa Idosa			477.000,00	477.000,00
08	241 0802 GESTÃO DA ASSISTÊNCIA SOCIAL			22.000,00	22.000,00
08.241.0802.2181.0000	MANUTENÇÃO DAS ATIVIDADES DO FUNDO MUNICIPAL DOS DIREITOS DO IDOSO			22.000,00	22.000,00
08	241 0811 PROMOÇÃO DOS DIREITOS DA PESSOA IDOSA			455.000,00	455.000,00
08.241.0811.0811.0000	MANUTENÇÃO DAS ATIVIDADES DO CENTRO DE REFERÊNCIA DA PESSOA IDOSA			455.000,00	455.000,00
TOTAL		0,00	0,00	477.000,00	477.000,00
TOTAL GERAL		3.760.000,00	16.602.946,07	186.637.053,93	207.000.000,00





Prefeitura Municipal de Petrolândia

AVENIDA DOS TRES PODERES,141 - CNPJ:10106235/0001-16

Orçamento Programa - Exercício de 2025

Anexo 07

Página 1

PROGRAMA DE TRABALHO DO GOVERNO DEMONSTRATIVO DE FUNÇÕES, SUBFUNÇÕES E PROGRAMAS POR PROJETOS, ATIVIDADES E OPERAÇÕES ESPECIAIS (Inc.II, § 2º, Art.2º)

Código	Especificação	Operação Especial	Projetos	Atividades	Total
Legislativa		0,00	0,00	7.580.100,00	7.580.100,00
031	Ação Legislativa	0,00	0,00	7.580.100,00	7.580.100,00
1	031 0005 DESENVOLVIMENTO LEGISLATIVO	0,00	0,00	7.580.100,00	7.580.100,00
1.031.0005.2001.0000	MANUTENÇÃO DAS AÇÕES LEGISLATIVAS	0,00	0,00	5.345.000,00	5.345.000,00
1.031.0005.2002.0000	MANUTENÇÃO DO CORPO DELIBERATIVO	0,00	0,00	1.925.000,00	1.925.000,00
1.031.0005.2003.0000	CONTRIBUIÇÃO PARA FORMAÇÃO DO PATRIMÔNIO PASEP	0,00	0,00	1.000,00	1.000,00
1.031.0005.2055.0000	MANUTENÇÃO DAS ATIVIDADES DO CONTROLE INTERNO - CÂMARA	0,00	0,00	309.100,00	309.100,00
Judiciária		0,00	0,00	895.000,00	895.000,00
02	062 Defesa do Interesse Público no Processo Judiciário	0,00	0,00	895.000,00	895.000,00
2	062 0403 GESTÃO DA SECRETARIA DE ASSUNTOS JURÍDICOS	0,00	0,00	895.000,00	895.000,00
2.062.0403.2105.0000	MANUTENÇÃO DAS ATIVIDADES DA SECRETARIA DE ASSUNTOS JURÍDICOS	0,00	0,00	895.000,00	895.000,00
Administração		0,00	0,00	8.785.000,00	8.785.000,00
4	122 Administração Geral	0,00	0,00	5.310.000,00	5.310.000,00
4	122 0401 GESTÃO DO GABINETE DO PREFEITO	0,00	0,00	495.000,00	495.000,00
4.122.0401.2100.0000	MANUTENÇÃO DO GABINETE DO PREFEITO	0,00	0,00	495.000,00	495.000,00
4	122 0402 GESTÃO DA SECRETARIA DE GOVERNO	0,00	0,00	1.470.000,00	1.470.000,00
4.122.0402.2101.0000	MANUTENÇÃO DAS ATIVIDADES DA SECRETARIA DE GOVERNO	0,00	0,00	1.470.000,00	1.470.000,00
4	122 0404 GESTÃO DA SECRETARIA DE ADMINISTRAÇÃO	0,00	0,00	3.170.000,00	3.170.000,00
4.122.0404.2106.0000	MANUTENÇÃO DAS ATIVIDADES DA SECRETARIA DE ADMINISTRAÇÃO	0,00	0,00	3.100.000,00	3.100.000,00
4.122.0404.2109.0000	CONTRIBUIÇÕES A ENTIDADES ADMINISTRATIVAS (AMUPE, CNM, entre outras)	0,00	0,00	70.000,00	70.000,00
4	122 0407 SECRETARIA DE PLANEJAMENTO E GESTÃO	0,00	0,00	175.000,00	175.000,00
4.122.0407.2183.0000	MANUTENÇÃO DAS ATIVIDADES DA SECRETARIA DE PLANEJAMENTO E GESTÃO	0,00	0,00	175.000,00	175.000,00
Administração Financeira		0,00	0,00	3.280.000,00	3.280.000,00
4	123 0405 GESTÃO DA SECRETARIA DE FINANÇAS E RECEITA MUNICIPAL	0,00	0,00	3.280.000,00	3.280.000,00
4.123.0405.2107.0000	MANUTENÇÃO DAS ATIVIDADES DA SECRETARIA DE FINANÇAS E RECEITA MUNICIPAL	0,00	0,00	1.130.000,00	1.130.000,00
4.123.0405.2108.0000	PAGAMENTO DE OBRIGAÇÕES TRIBUTÁRIAS E CONTRIBUTIVAS DO MUNICÍPIO - PASEP	0,00	0,00	2.150.000,00	2.150.000,00
Controle Interno		0,00	0,00	100.000,00	100.000,00
4	124 0402 GESTÃO DA SECRETARIA DE GOVERNO	0,00	0,00	100.000,00	100.000,00
4.124.0402.2102.0000	MANUTENÇÃO DAS ATIVIDADES DO CONTROLE INTERNO	0,00	0,00	100.000,00	100.000,00
Formação de Recursos Humanos		0,00	0,00	50.000,00	50.000,00
4	128 0404 GESTÃO DA SECRETARIA DE ADMINISTRAÇÃO	0,00	0,00	50.000,00	50.000,00
4.128.0404.2113.0000	CAPACITAÇÃO, TREINAMENTO E QUALIFICAÇÃO DE PESSOAL	0,00	0,00	50.000,00	50.000,00

PORTAL DA TRANSPARENCIA
http://cloud.it-solucoes.inf.br/transparenciaMunicipal/download/24-20250129101712.pdf
assinado por: idUser:232



**PROGRAMA DE TRABALHO DO GOVERNO
DEMONSTRATIVO DE FUNÇÕES, SUBFUNÇÕES E PROGRAMAS
POR PROJETOS, ATIVIDADES E OPERAÇÕES ESPECIAIS**

(Inc.II, § 2º, Art.2º)

Código	Especificação	Operação Especial	Projetos	Atividades	Total
4	Administração	0,00	0,00	8.785.000,00	8.785.000,00
4	423 Assistência aos Povos Indígenas	0,00	0,00	45.000,00	45.000,00
4	423 0402 GESTÃO DA SECRETARIA DE GOVERNO	0,00	0,00	45.000,00	45.000,00
4.423.0402.2103.0000	MANUTENÇÃO DAS ATIVIDADES DA SECRETARIA DE ASSUNTOS INDIGENAS	0,00	0,00	45.000,00	45.000,00
6	Segurança Pública	0,00	53.312,96	3.336.687,04	3.390.000,00
6	182 Defesa Civil	0,00	53.312,96	3.336.687,04	3.390.000,00
6	182 0601 SEGURANÇA PÚBLICA PARA TODOS	0,00	53.312,96	3.336.687,04	3.390.000,00
6.182.0601.1106.0000	CONSTRUÇÃO, REFORMA E/OU AMPLIAÇÃO DA SEDE DA GUARDA MUNICIPAL	0,00	5.000,00	0,00	5.000,00
6.182.0601.1107.0000	AQUISIÇÃO DE EQUIPAMENTOS E MATERIAL PARA CENTRAL DE VÍDEO MONITORAMENTO	0,00	5.000,00	0,00	5.000,00
6.182.0601.1156.0000	AQUISIÇÃO DE 02 MOTOS PARA A GCM-GUARDA CIVIL MUNICIPAL - EMENDA MODIFICATIVA Nº 001/2024	0,00	43.312,96	0,00	43.312,96
6.182.0601.2119.0000	MANUTENÇÃO DAS ATIVIDADES DA SECRETARIA DE SEGURANÇA CIDADÃ	0,00	0,00	220.000,00	220.000,00
6.182.0601.2120.0000	MANUTENÇÃO DAS ATIVIDADES DA GUARDA MUNICIPAL	0,00	0,00	3.066.687,04	3.066.687,04
6.182.0601.2121.0000	CAPACITAÇÃO E TREINAMENTO DE PESSOAL	0,00	0,00	50.000,00	50.000,00
08	Assistência Social	0,00	170.000,00	8.132.000,00	8.302.000,00
08	122 Administração Geral	0,00	50.000,00	2.175.000,00	2.225.000,00
08	122 0802 GESTÃO DA ASSISTÊNCIA SOCIAL	0,00	50.000,00	2.080.000,00	2.130.000,00
08.122.0802.1120.0000	CONSTRUÇÃO, REFORMA E/OU AMPLIAÇÃO DO FUNDO MUNICIPAL DE ASSISTÊNCIA SOCIAL	0,00	50.000,00	0,00	50.000,00
08.122.0802.2128.0000	MANUTENÇÃO DAS ATIVIDADES DO FUNDO MUNICIPAL DE ASSISTÊNCIA SOCIAL	0,00	0,00	1.955.000,00	1.955.000,00
08.122.0802.2130.0000	PROMOÇÃO E EXECUÇÃO DE EVENTOS SOCIO ASSISTENCIAIS	0,00	0,00	80.000,00	80.000,00
08.122.0802.2143.0000	MANUTENÇÃO DAS ATIVIDADES DA COORDENADORIA DA MULHER	0,00	0,00	45.000,00	45.000,00
08	122 0803 APOIO AO CONTROLE SOCIAL	0,00	0,00	65.000,00	65.000,00
08.122.0803.2129.0000	MANUTENÇÃO DO CONSELHO DE ASSISTÊNCIA SOCIAL	0,00	0,00	65.000,00	65.000,00
08	122 0812 GESTÃO DO SUAS	0,00	0,00	30.000,00	30.000,00
08.122.0812.2132.0000	MANUTENÇÃO DAS ATIVIDADES DO SISTEMA ÚNICO DE ASSISTÊNCIA SOCIAL - IGD/SUAS	0,00	0,00	30.000,00	30.000,00
08	241 Assistência à Pessoa Idosa	0,00	0,00	477.000,00	477.000,00
08	241 0802 GESTÃO DA ASSISTÊNCIA SOCIAL	0,00	0,00	22.000,00	22.000,00
08.241.0802.2181.0000	MANUTENÇÃO DAS ATIVIDADES DO FUNDO MUNICIPAL DOS DIREITOS DO IDOSO	0,00	0,00	22.000,00	22.000,00
08	241 0811 PROMOÇÃO DOS DIREITOS DA PESSOA IDOSA	0,00	0,00	455.000,00	455.000,00
08.241.0811.0811.0000	MANUTENÇÃO DAS ATIVIDADES DO CENTRO DE REFERÊNCIA DA PESSOA IDOSA	0,00	0,00	455.000,00	455.000,00
08	243 Assistência à Criança e ao Adolescente	0,00	0,00	2.250.000,00	2.250.000,00
08	243 0402 GESTÃO DA SECRETARIA DE GOVERNO	0,00	0,00	1.050.000,00	1.050.000,00
08.243.0402.2104.0000	MANUTENÇÃO DAS ATIVIDADES DO CONSELHO TUTELAR	0,00	0,00	1.050.000,00	1.050.000,00

PORTAL DA TRANSPARENCIA
http://cloud.it-solucoes.inf.br/transparenciaMunicipal/download/24-20250129101712.pdf
assinado por: idUser:232



Prefeitura Municipal de Petrolândia

AVENIDA DOS TRES PODERES,141 - CNPJ:10106235/0001-16

Orçamento Programa - Exercício de 2025

Anexo 07

Página 3

PROGRAMA DE TRABALHO DO GOVERNO DEMONSTRATIVO DE FUNÇÕES, SUBFUNÇÕES E PROGRAMAS POR PROJETOS, ATIVIDADES E OPERAÇÕES ESPECIAIS (Inc.II, § 2º, Art.2º)

Código	Especificação	Operação Especial	Projetos	Atividades	Total
8	Assistência Social	0,00	170.000,00	8.132.000,00	8.302.000,00
8	243 Assistência à Criança e ao Adolescente	0,00	0,00	2.250.000,00	2.250.000,00
8	243 0801 GESTÃO DO FUNDO MUNICIPAL DA CRIANÇA E DO ADOLESCENTE	0,00	0,00	155.000,00	155.000,00
08.243.0801.2127.0000	MANUTENÇÃO DAS ATIVIDADES DO FUNDO MUNICIPAL DA CRIANÇA E DO ADOLESCENTE	0,00	0,00	155.000,00	155.000,00
8	243 0806 ATENÇÃO À CRIANÇA E AO ADOLESCENTE	0,00	0,00	1.045.000,00	1.045.000,00
08.243.0806.2137.0000	MANUTENÇÃO DO PROGRAMA CRIANÇA FELIZ / PRIMEIRA INFÂNCIA NO SUAS	0,00	0,00	1.045.000,00	1.045.000,00
8	244 Assistência Comunitária	0,00	0,00	720.000,00	720.000,00
8	244 0806 ATENÇÃO À CRIANÇA E AO ADOLESCENTE	0,00	0,00	10.000,00	10.000,00
08.244.0806.2135.0000	MANUTENÇÃO DO BENEFÍCIO DE PRESTAÇÃO CONTINUADA - BPC NA ESCOLA	0,00	0,00	10.000,00	10.000,00
8	244 0808 APOIO ASSISTENCIAL E BENEFÍCIOS EVENTUAIS	0,00	0,00	710.000,00	710.000,00
08.244.0808.2139.0000	ASSISTÊNCIA EMERGENCIAL ÀS VÍTIMAS DE CALAMIDADES	0,00	0,00	120.000,00	120.000,00
08.244.0808.2140.0000	MANUTENÇÃO DO PROGRAMA DE BENEFÍCIOS EVENTUAIS	0,00	0,00	590.000,00	590.000,00
8	245 Serviços Socioassistenciais	0,00	90.000,00	2.205.000,00	2.295.000,00
8	245 0804 IMPLEMENTAÇÃO DAS AÇÕES DE PROTEÇÃO SOCIAL BÁSICA	0,00	55.000,00	1.385.000,00	1.440.000,00
08.245.0804.1121.0000	CONSTRUÇÃO, REFORMA E/OU AMPLIAÇÃO EM IMÓVEIS VINCULADOS A PROTEÇÃO SOCIAL BÁSICA	0,00	55.000,00	0,00	55.000,00
08.245.0804.2190.0000	MANUTENÇÃO DAS AÇÕES DE PROTEÇÃO SOCIAL BÁSICA	0,00	0,00	1.385.000,00	1.385.000,00
8	245 0805 IMPLEMENTAÇÃO DAS AÇÕES DE PROTEÇÃO SOCIAL ESPECIAL	0,00	35.000,00	550.000,00	585.000,00
08.245.0805.1122.0000	CONSTRUÇÃO, REFORMA E/OU AMPLIAÇÃO EM IMÓVEIS VINCULADOS A PROTEÇÃO SOCIAL ESPECIAL	0,00	35.000,00	0,00	35.000,00
08.245.0805.2191.0000	MANUTENÇÃO DAS AÇÕES DE PROTEÇÃO SOCIAL ESPECIAL	0,00	0,00	550.000,00	550.000,00
8	245 0806 ATENÇÃO À CRIANÇA E AO ADOLESCENTE	0,00	0,00	150.000,00	150.000,00
08.245.0806.2136.0000	MANUTENÇÃO DO PROGRAMA DE AÇÕES ESTRATÉGICAS DE ERRADICAÇÃO DO TRABALHO INFANTIL - AEPETI	0,00	0,00	150.000,00	150.000,00
8	245 0807 ACOLHIMENTO INSTITUCIONAL	0,00	0,00	120.000,00	120.000,00
08.245.0807.2138.0000	MANUTENÇÃO DO PROGRAMA DE APOIO AO ACOLHIMENTO INSTITUCIONAL	0,00	0,00	120.000,00	120.000,00
8	246 Segurança de Renda	0,00	0,00	50.000,00	50.000,00
8	246 0809 INCLUSÃO PRODUTIVA E GERAÇÃO DE TRABALHO E RENDA	0,00	0,00	50.000,00	50.000,00
08.246.0809.2141.0000	MANUTENÇÃO DO PROGRAMA DE INCLUSÃO PRODUTIVA E GERAÇÃO DE EMPREGO E RENDA	0,00	0,00	50.000,00	50.000,00
8	306 Alimentação e Nutrição	0,00	30.000,00	255.000,00	285.000,00
8	306 0810 SEGURANÇA ALIMENTAR E NUTRICIONAL	0,00	30.000,00	255.000,00	285.000,00
08.306.0810.1136.0000	CONSTRUÇÃO, REFORMA E/OU AMPLIAÇÃO DA COZINHA COMUNITÁRIA	0,00	30.000,00	0,00	30.000,00
08.306.0810.2142.0000	MANUTENÇÃO DAS ATIVIDADES DE SEGURANÇA ALIMENTAR E NUTRICIONAL, INCLUINDO COZINHA COMUNITÁRIA	0,00	0,00	255.000,00	255.000,00
10	Saúde	0,00	1.326.259,01	47.855.740,99	49.182.000,00
10	122 Administração Geral	0,00	50.000,00	3.925.000,00	3.975.000,00



**PROGRAMA DE TRABALHO DO GOVERNO
 DEMONSTRATIVO DE FUNÇÕES, SUBFUNÇÕES E PROGRAMAS
 POR PROJETOS, ATIVIDADES E OPERAÇÕES ESPECIAIS**
 (Inc.II, § 2º, Art.2º)

Código	Especificação	Operação Especial	Projetos	Atividades	Total
		0,00	1.326.259,01	47.855.740,99	49.182.000,00
10	Saúde	0,00	50.000,00	3.925.000,00	3.975.000,00
10	122 Administração Geral	0,00	50.000,00	3.925.000,00	3.975.000,00
10	122 1001 EXCELÊNCIA NA GESTÃO DA SAÚDE	0,00	50.000,00	0,00	50.000,00
10.122.1001.1123.0000	CONSTRUÇÃO, REFORMA E/OU AMPLIAÇÃO DA SECRETARIA DE SAÚDE	0,00	0,00	3.775.000,00	3.775.000,00
10.122.1001.2144.0000	MANUTENÇÃO DAS ATIVIDADES DA SECRETARIA DE SAÚDE	0,00	0,00	80.000,00	80.000,00
10.122.1001.2145.0000	CAPACITAÇÃO, TREINAMENTO E QUALIFICAÇÃO DE SERVIDORES	0,00	0,00	70.000,00	70.000,00
10.122.1001.2146.0000	MANUTENÇÃO DO CONSELHO MUNICIPAL DE SAÚDE	0,00	0,00	70.000,00	70.000,00
10	301 Atenção Básica	0,00	932.133,11	17.128.740,99	18.060.874,10
10	301 1002 PETROLÂNDIA COM MAIS SAÚDE	0,00	932.133,11	17.128.740,99	18.060.874,10
10.301.1002.1124.0000	CONSTRUÇÃO, REFORMA E/OU AMPLIAÇÃO DE UNIDADES DE ATENÇÃO PRIMÁRIA À SAÚDE	0,00	100.000,00	0,00	100.000,00
10.301.1002.1155.0000	CONSTRUÇÃO UBS QUADRA 11 - EMENDA MODIFICATIVA Nº 001/2024	0,00	779.633,11	0,00	779.633,11
10.301.1002.1159.0000	AQUISIÇÃO DE EQUIPAMENTOS (AR CONDICIONADOS) PARA AS RECEPÇÕES DOS POSTOS DE SAÚDE-EMENDA MODIFICATIVA Nº 001/2024	0,00	52.500,00	0,00	52.500,00
10.301.1002.2147.0000	MANUTENÇÃO DAS AÇÕES DE ATENÇÃO PRIMÁRIA À SAÚDE	0,00	0,00	17.128.740,99	17.128.740,99
10	302 Assistência Hospitalar e Ambulatorial	0,00	334.125,90	24.012.000,00	24.346.125,90
10	302 1003 CUIDA PETROLÂNDIA	0,00	334.125,90	24.012.000,00	24.346.125,90
10.302.1003.1125.0000	CONSTRUÇÃO, REFORMA E/OU AMPLIAÇÃO DE UNIDADES DE ATENÇÃO ESPECIALIZADA EM SAÚDE	0,00	300.000,00	0,00	300.000,00
10.302.1003.1160.0000	ESTRUTURAÇÃO DO PRÉDIO DO CENTRO ESPECIALIZADO EM REABILITAÇÃO-EMENDA MODIFICATIVA Nº 001/2024	0,00	34.125,90	0,00	34.125,90
10.302.1003.2148.0000	MANUTENÇÃO DAS AÇÕES DE ATENÇÃO ESPECIALIZADA E HOSPITALAR	0,00	0,00	23.925.374,10	23.925.374,10
10.302.1003.2186.0000	CONTRATAÇÃO DE MÉDICO ESPECIALISTA EM TEA JUNTO AO HOSPITAL MUNICIPAL	0,00	0,00	86.625,90	86.625,90
10	303 Suporte Profilático e Terapêutico	0,00	0,00	1.300.000,00	1.300.000,00
10	303 1006 ASSISTÊNCIA FARMACÊUTICA	0,00	0,00	1.300.000,00	1.300.000,00
10.303.1006.2149.0000	MANUTENÇÃO DO PROGRAMA DE ASSISTÊNCIA FARMACÊUTICA E INSUMOS	0,00	0,00	1.300.000,00	1.300.000,00
10	304 Vigilância Sanitária	0,00	0,00	125.000,00	125.000,00
10	304 1005 VIGILÂNCIA SANITÁRIA	0,00	0,00	125.000,00	125.000,00
10.304.1005.2150.0000	MANUTENÇÃO DAS ATIVIDADES DA VIGILÂNCIA SANITÁRIA	0,00	0,00	125.000,00	125.000,00
10	305 Vigilância Epidemiológica	0,00	10.000,00	1.365.000,00	1.375.000,00
10	305 1004 VIGILÂNCIA EM SAÚDE	0,00	10.000,00	1.365.000,00	1.375.000,00
10.305.1004.1154.0000	CONSTRUÇÃO, REFORMA E AMPLIAÇÃO DE PRÉDIOS DA VIGILÂNCIA EPIDEMIOLÓGICA E AMBIENTAL EM SAÚDE	0,00	10.000,00	0,00	10.000,00
10.305.1004.2151.0000	MANUTENÇÃO DAS ATIVIDADES DA VIGILÂNCIA EPIDEMIOLÓGICA E AMBIENTAL EM SAÚDE	0,00	0,00	1.365.000,00	1.365.000,00
12	Educação	0,00	2.960.000,00	72.980.000,00	75.940.000,00
12	306 Alimentação e Nutrição	0,00	0,00	1.810.000,00	1.810.000,00

PORTAL DA TRANSPARENCIA
<http://cloud.it-solucoes.inf.br/transparenciaMunicipal/download/24-20250129101712.pdf>
 assinado por: idUser:232



**PROGRAMA DE TRABALHO DO GOVERNO
DEMONSTRATIVO DE FUNÇÕES, SUBFUNÇÕES E PROGRAMAS
POR PROJETOS, ATIVIDADES E OPERAÇÕES ESPECIAIS**
(Inc. II, § 2º, Art. 2º)

Código	Especificação	Operação Especial	Projetos	Atividades	Total
12	Educação	0,00	2.960.000,00	72.980.000,00	75.940.000,00
12	306 Alimentação e Nutrição	0,00	0,00	1.810.000,00	1.810.000,00
12	306 1202 ENSINO FUNDAMENTAL DE QUALIDADE	0,00	0,00	1.810.000,00	1.810.000,00
12.306.1202.2153.0000	MANUTENÇÃO DO PROGRAMA DE ALIMENTAÇÃO ESCOLAR	0,00	0,00	1.810.000,00	1.810.000,00
12	361 Ensino Fundamental	0,00	1.610.000,00	59.055.000,00	60.665.000,00
12	361 1201 GESTÃO DA SECRETARIA DE EDUCAÇÃO	0,00	350.000,00	2.615.000,00	2.965.000,00
12.361.1201.1126.0000	CONSTRUÇÃO, REFORMA E/OU AMPLIAÇÃO DA SECRETARIA DE EDUCAÇÃO	0,00	300.000,00	0,00	300.000,00
12.361.1201.1134.0000	AQUISIÇÃO E DESAPROPRIAÇÃO DE IMÓVEIS PARA EDUCAÇÃO	0,00	50.000,00	0,00	50.000,00
12.361.1201.2152.0000	MANUTENÇÃO DAS ATIVIDADES DA SECRETARIA DE EDUCAÇÃO	0,00	0,00	2.615.000,00	2.615.000,00
12	361 1202 ENSINO FUNDAMENTAL DE QUALIDADE	0,00	1.260.000,00	56.440.000,00	57.700.000,00
12.361.1202.1101.0000	CONSTRUÇÃO, REFORMA E/OU AMPLIAÇÃO DE UNIDADES ESCOLARES DO ENSINO FUNDAMENTAL, INCLUINDO QUADRAS	0,00	1.260.000,00	0,00	1.260.000,00
12.361.1202.2154.0000	MANUTENÇÃO DO PROGRAMA DE TRANSPORTE ESCOLAR	0,00	0,00	5.625.000,00	5.625.000,00
12.361.1202.2155.0000	MANUTENÇÃO DO PROGRAMA SALÁRIO EDUCAÇÃO	0,00	0,00	2.850.000,00	2.850.000,00
12.361.1202.2156.0000	MANUTENÇÃO DO ENSINO FUNDAMENTAL	0,00	0,00	4.730.000,00	4.730.000,00
12.361.1202.2159.0000	MANUTENÇÃO DO ENSINO FUNDAMENTAL - FUNDEB 30%	0,00	0,00	11.455.000,00	11.455.000,00
12.361.1202.2160.0000	MANUTENÇÃO DO ENSINO FUNDAMENTAL - FUNDEB 70%	0,00	0,00	31.600.000,00	31.600.000,00
12.361.1202.2178.0000	CAPACITAÇÃO, TREINAMENTO E QUALIFICAÇÃO DE PESSOAL	0,00	0,00	100.000,00	100.000,00
12.361.1202.2180.0000	CAPACITAÇÃO, TREINAMENTO E QUALIFICAÇÃO DE SERVIDORES	0,00	0,00	80.000,00	80.000,00
12	364 Ensino Superior	0,00	0,00	1.020.000,00	1.020.000,00
12	364 1204 APOIO AO ENSINO SUPERIOR	0,00	0,00	1.020.000,00	1.020.000,00
12.364.1204.2157.0000	INCENTIVO AO ENSINO SUPERIOR	0,00	0,00	1.020.000,00	1.020.000,00
12	365 Educação Infantil	0,00	1.350.000,00	10.295.000,00	11.645.000,00
12	365 1203 ENSINO INFANTIL DE QUALIDADE	0,00	1.350.000,00	10.295.000,00	11.645.000,00
12.365.1203.1102.0000	CONSTRUÇÃO, REFORMA E/OU AMPLIAÇÃO DE UNIDADES ESCOLARES DO ENSINO INFANTIL, INCLUINDO QUADRAS	0,00	0,00	0,00	0,00
12.365.1203.2158.0000	MANUTENÇÃO DO ENSINO INFANTIL	0,00	0,00	700.000,00	700.000,00
12.365.1203.2161.0000	MANUTENÇÃO DO ENSINO INFANTIL - FUNDEB 30%	0,00	0,00	590.000,00	590.000,00
12.365.1203.2162.0000	MANUTENÇÃO DO ENSINO INFANTIL - FUNDEB 70%	0,00	0,00	9.005.000,00	9.005.000,00
12	366 Educação de Jovens e Adultos	0,00	0,00	720.000,00	720.000,00
12	366 1205 EDUCAÇÃO DE JOVENS E ADULTOS	0,00	0,00	720.000,00	720.000,00
12.366.1205.2163.0000	MANUTENÇÃO DO ENSINO DE JOVENS E ADULTOS - FUNDEB 30%	0,00	0,00	30.000,00	30.000,00
12.366.1205.2164.0000	MANUTENÇÃO DO ENSINO DE JOVENS E ADULTOS - FUNDEB 70%	0,00	0,00	690.000,00	690.000,00
12	367 Educação Especial	0,00	0,00	80.000,00	80.000,00
12	367 1206 EDUCAÇÃO ESPECIAL E ACESSIBILIDADE	0,00	0,00	80.000,00	80.000,00
12.367.1206.2179.0000	MANUTENÇÃO DA EDUCAÇÃO ESPECIAL INCLUSIVA	0,00	0,00	80.000,00	80.000,00
13	Cultura	0,00	130.000,00	5.529.900,00	5.659.900,00
13	392 Difusão Cultural	0,00	130.000,00	5.529.900,00	5.659.900,00



**PROGRAMA DE TRABALHO DO GOVERNO
DEMONSTRATIVO DE FUNÇÕES, SUBFUNÇÕES E PROGRAMAS
POR PROJETOS, ATIVIDADES E OPERAÇÕES ESPECIAIS**
(Inc.II, § 2º, Art.2º)

Código	Especificação	Operação Especial	Projetos	Atividades	Total
13	Cultura	0,00	130.000,00	5.529.900,00	5.659.900,00
13	392 Difusão Cultural	0,00	130.000,00	5.529.900,00	5.659.900,00
13	392 1301 GESTÃO DA SECRETARIA DE CULTURA, ESPORTE E LAZER	0,00	0,00	917.000,00	917.000,00
13.392.1301.2168.0000	MANUTENÇÃO DAS ATIVIDADES DA SECRETARIA DE CULTURA, ESPORTE E LAZER	0,00	0,00	917.000,00	917.000,00
13	392 1302 INFRAESTRUTURA DE APOIO À CULTURA, ESPORTE E LAZER	0,00	100.000,00	0,00	100.000,00
13.392.1302.1130.0000	CONSTRUÇÃO, REFORMA E/OU AMPLIAÇÃO DE PÁTIO DE EVENTOS, ESPAÇOS CULTURAIS E CENTRO DE CONVENÇÕES	0,00	100.000,00	0,00	100.000,00
13	392 1304 PROGRAMA CULTURA VIVA	0,00	30.000,00	50.000,00	80.000,00
13.392.1304.1131.0000	CONSTRUÇÃO, REFORMA E/OU AMPLIAÇÃO DE BIBLIOTECA, MUSEUS, MEMORIAIS E CENTROS DE ARTESANATO E CULTURA	0,00	30.000,00	0,00	30.000,00
13.392.1304.2171.0000	MANUTENÇÃO DA BIBLIOTECA, MEMORIAL, ESPAÇOS E CENTROS DE CULTURA	0,00	0,00	50.000,00	50.000,00
13	392 1305 GESTÃO DO FUNDO MUNICIPAL DE CULTURA	0,00	0,00	132.900,00	132.900,00
13.392.1305.2188.0000	MANUTENÇÃO DAS ATIVIDADES DO FUNDO MUNICIPAL DE CULTURA - FMC	0,00	0,00	132.900,00	132.900,00
13	392 1306 PROMOÇÃO DE EVENTOS CÍVICOS, ARTÍSTICOS E CULTURAIS	0,00	0,00	4.430.000,00	4.430.000,00
13.392.1306.2169.0000	PROMOÇÃO E EXECUÇÃO DE FESTIVIDADES CÍVICAS, FOLCLÓRICAS, ARTÍSTICAS, CULTURAIS E OUTROS	0,00	0,00	4.430.000,00	4.430.000,00
15	Urbanismo	0,00	10.818.374,10	18.105.000,00	28.923.374,10
15	451 Infra-Estrutura Urbana	0,00	10.788.374,10	7.600.000,00	18.388.374,10
15	451 1501 DESENVOLVIMENTO URBANO E RURAL	0,00	10.728.374,10	7.600.000,00	18.328.374,10
15.451.1501.1108.0000	AQUISIÇÃO E DESAPROPRIAÇÕES DE IMÓVEIS	0,00	50.000,00	0,00	50.000,00
15.451.1501.1109.0000	CONSTRUÇÃO, REFORMA E/OU AMPLIAÇÃO EM PRAÇAS, PARQUES, JARDINS E ÁREAS DE LAZER	0,00	305.000,00	0,00	305.000,00
15.451.1501.1110.0000	CONSTRUÇÃO, REFORMA, AMPLIAÇÃO E RECUPERAÇÃO DE PRÉDIOS E ESPAÇOS PÚBLICOS	0,00	256.687,04	0,00	256.687,04
15.451.1501.1111.0000	OBRAS DE PAVIMENTAÇÃO ASFALTICA, CALÇAMENTO, CALÇADA E MEIO-FIO	0,00	9.233.740,99	0,00	9.233.740,99
15.451.1501.1112.0000	CONSTRUÇÃO E MANUTENÇÃO DE OBRAS DE INFRAESTRUTURA (ESTRADAS, PONTES, PASSARELAS, PASSAGENS MOLHADAS E OUTROS)	0,00	60.000,00	0,00	60.000,00
15.451.1501.1157.0000	REFORMA DA PRAÇA DA QUADRA 02 - EMENDA MODIFICATIVA Nº 001/2024	0,00	43.312,96	0,00	43.312,96
15.451.1501.1158.0000	PAVIMENTAÇÃO DA AVENIDA 06 - BAIRRO NOVA ESPERANÇA - EMENDA MODIFICATIVA Nº 001/2024	0,00	779.633,11	0,00	779.633,11
15.451.1501.2123.0000	MANUTENÇÃO DAS ATIVIDADES DA SECRETARIA DE INFRAESTRUTURA	0,00	0,00	7.600.000,00	7.600.000,00
15	451 1502 AMPLIAÇÃO E MANUTENÇÃO DOS SERVIÇOS URBANOS	0,00	10.000,00	0,00	10.000,00
15.451.1502.1115.0000	CONSTRUÇÃO, REFORMA E/OU AMPLIAÇÃO DE CEMITÉRIOS	0,00	10.000,00	0,00	10.000,00
15	451 1503 MOBILIDADE URBANA E ACESSIBILIDADE	0,00	50.000,00	0,00	50.000,00
15.451.1503.1153.0000	CONSTRUÇÃO, REFORMA E/OU MANUTENÇÃO DE CICLOVIAS E CICLOFAIXAS	0,00	50.000,00	0,00	50.000,00
15	452 Serviços Urbanos	0,00	30.000,00	10.505.000,00	10.535.000,00

PORTAL DA TRANSPARENCIA
http://cloud.it-solucoes.inf.br/transparenciaMunicipal/download/24-20250129101712.pdf
assinado por: idUser:232



Prefeitura Municipal de Petrolândia

AVENIDA DOS TRES PODERES,141 - CNPJ:10106235/0001-16

Orçamento Programa - Exercício de 2025

Anexo 07

Página 7

**PROGRAMA DE TRABALHO DO GOVERNO
DEMONSTRATIVO DE FUNÇÕES, SUBFUNÇÕES E PROGRAMAS
POR PROJETOS, ATIVIDADES E OPERAÇÕES ESPECIAIS**
(Inc.II, § 2º, Art.2º)

Código	Especificação	Operação Especial	Projetos	Atividades	Total
15	Urbanismo	0,00	10.818.374,10	18.105.000,00	28.923.374,10
15	452 Serviços Urbanos	0,00	30.000,00	10.505.000,00	10.535.000,00
15	452 1502 AMPLIAÇÃO E MANUTENÇÃO DOS SERVIÇOS URBANOS	0,00	30.000,00	10.505.000,00	10.535.000,00
15.452.1502.1129.0000	AMPLIAÇÃO DA REDE DE ABASTECIMENTO D'ÁGUA E INSTALAÇÃO DE LAGOAS DE DECANTAÇÃO	0,00	30.000,00	0,00	30.000,00
15.452.1502.2125.0000	MANUTENÇÃO DA SECRETARIA DE SERVIÇOS URBANOS	0,00	0,00	10.275.000,00	10.275.000,00
15.452.1502.2167.0000	MANUTENÇÃO DA REDE DE ABASTECIMENTO D'ÁGUA	0,00	0,00	230.000,00	230.000,00
17	Saneamento	0,00	150.000,00	110.000,00	260.000,00
17	512 Saneamento Básico Urbano	0,00	150.000,00	110.000,00	260.000,00
17	512 1502 AMPLIAÇÃO E MANUTENÇÃO DOS SERVIÇOS URBANOS	0,00	150.000,00	110.000,00	260.000,00
17.512.1502.1118.0000	CONSTRUÇÃO E AMPLIAÇÃO DO SANEAMENTO BÁSICO	0,00	150.000,00	0,00	150.000,00
17.512.1502.2126.0000	MANUTENÇÃO DO SANEAMENTO BÁSICO	0,00	0,00	110.000,00	110.000,00
18	Gestão Ambiental	0,00	0,00	5.580.000,00	5.580.000,00
18	122 Administração Geral	0,00	0,00	3.905.000,00	3.905.000,00
18	122 0406 GESTÃO DA SECRETARIA DE AGRICULTURA E MEIO AMBIENTE	0,00	0,00	3.905.000,00	3.905.000,00
18.122.0406.2115.0000	MANUTENÇÃO DAS ATIVIDADES DA SECRETARIA DE AGRICULTURA E MEIO AMBIENTE	0,00	0,00	3.905.000,00	3.905.000,00
18	451 Infra-Estrutura Urbana	0,00	0,00	1.650.000,00	1.650.000,00
18	451 1501 DESENVOLVIMENTO URBANO E RURAL	0,00	0,00	1.650.000,00	1.650.000,00
18.451.1501.2166.0000	MANUTENÇÃO DO ATERRO DE RESÍDUOS SÓLIDOS E USINA DE COMPOSTAGEM	0,00	0,00	1.650.000,00	1.650.000,00
18	541 Preservação e Conservação Ambiental	0,00	0,00	25.000,00	25.000,00
18	541 2003 GESTÃO AMBIENTAL	0,00	0,00	25.000,00	25.000,00
18.541.2003.2118.0000	MANUTENÇÃO DAS ATIVIDADES DE PRESERVAÇÃO E EDUCAÇÃO AMBIENTAL	0,00	0,00	25.000,00	25.000,00
20	Agricultura	0,00	375.000,00	1.480.000,00	1.855.000,00
20	605 Abastecimento	0,00	150.000,00	1.340.000,00	1.490.000,00
20	605 2001 ÁGUA PARA TODOS	0,00	150.000,00	1.340.000,00	1.490.000,00
20.605.2001.1103.0000	CONSTRUÇÃO E RECUPERAÇÃO DE POÇOS, CISTERNAS, BARREIROS, AÇUDES E BARRAGENS	0,00	150.000,00	0,00	150.000,00
20.605.2001.2116.0000	MANUTENÇÃO E AMPLIAÇÃO DAS AÇÕES DE ABASTECIMENTO D'ÁGUA	0,00	0,00	1.340.000,00	1.340.000,00
20	606 Extensão Rural	0,00	0,00	110.000,00	110.000,00
20	606 2002 TERRA PRODUTIVA	0,00	0,00	110.000,00	110.000,00
20.606.2002.2117.0000	FOMENTO E APOIO A AGRICULTORES E PRODUTORES RURAIS	0,00	0,00	110.000,00	110.000,00
20	608 Promoção da Produção Agropecuária	0,00	225.000,00	30.000,00	255.000,00

PORTAL DA TRANSPARENCIA
http://cloud.it-solucoes.inf.br/transparenciaMunicipal/download/24-20250129101712.pdf
assinado por: idUser:232



**PROGRAMA DE TRABALHO DO GOVERNO
DEMONSTRATIVO DE FUNÇÕES, SUBFUNÇÕES E PROGRAMAS
POR PROJETOS, ATIVIDADES E OPERAÇÕES ESPECIAIS**
(Inc.II, § 2º, Art.2º)

Código	Especificação	Operação Especial	Projetos	Atividades	Total
20	Agricultura	0,00	375.000,00	1.480.000,00	1.855.000,00
20	608 Promoção da Produção Agropecuária	0,00	225.000,00	30.000,00	255.000,00
20	608 2004 COMERCIALIZAÇÃO	0,00	125.000,00	0,00	125.000,00
20.608.2004.1104.0000	CONSTRUÇÃO DE CENTRO DE AGRONEGÓCIOS - CEAPE	0,00	105.000,00	0,00	105.000,00
20.608.2004.1137.0000	OBRAS DE APOIO A AGRICULTORES E PRODUTORES RURAIS	0,00	20.000,00	0,00	20.000,00
20	608 2005 MELHORAMENTO AGROPECUÁRIO	0,00	100.000,00	30.000,00	130.000,00
20.608.2005.1105.0000	CONSTRUÇÃO E INSTALAÇÃO DA FEIRA DE ANIMAIS, BEM COMO REFORMA E AMPLIAÇÃO DO PARQUE DE VAQUEJADA	0,00	100.000,00	0,00	100.000,00
20.608.2005.2177.0000	MANUTENÇÃO E APOIO DAS ATIVIDADES AGROPECUÁRIAS, CRIADORES E PECUARISTAS	0,00	0,00	30.000,00	30.000,00
23	Comércio e Serviços	0,00	450.000,00	630.000,00	1.080.000,00
23	122 Administração Geral	0,00	0,00	430.000,00	430.000,00
23	122 2301 GESTÃO DA SECRETARIA DE TURISMO E DESENVOLVIMENTO ECONÔMICO	0,00	0,00	430.000,00	430.000,00
23.122.2301.2172.0000	MANUTENÇÃO DAS ATIVIDADES DA SECRETARIA DE TURISMO E DESENVOLVIMENTO ECONÔMICO	0,00	0,00	430.000,00	430.000,00
23	691 Promoção Comercial	0,00	50.000,00	80.000,00	130.000,00
23	691 1502 AMPLIAÇÃO E MANUTENÇÃO DOS SERVIÇOS URBANOS	0,00	50.000,00	0,00	50.000,00
23.691.1502.1119.0000	CONSTRUÇÃO, REFORMA E/OU AMPLIAÇÃO DE MERCADOS, MATADOUROS, AÇOUGUES E FEIRA LIVRE	0,00	50.000,00	0,00	50.000,00
23	691 2301 GESTÃO DA SECRETARIA DE TURISMO E DESENVOLVIMENTO ECONÔMICO	0,00	0,00	80.000,00	80.000,00
23.691.2301.2173.0000	MANUTENÇÃO DAS ATIVIDADES DE AQUICULTURA E PESCA	0,00	0,00	30.000,00	30.000,00
23.691.2301.2175.0000	IMPLANTAÇÃO E MANUTENÇÃO DA SALA DO EMPREENDEDOR	0,00	0,00	50.000,00	50.000,00
23	695 Turismo	0,00	400.000,00	120.000,00	520.000,00
23	695 2302 DESENVOLVIMENTO DO TURISMO	0,00	400.000,00	120.000,00	520.000,00
23.695.2302.1133.0000	CONSTRUÇÃO, REFORMA E/OU AMPLIAÇÃO DE EQUIPAMENTOS P/PROMOÇÃO DO TURISMO (POLO TURÍSTICO, PIER, ARQUIBANCAS E OUTROS)	0,00	400.000,00	0,00	400.000,00
23.695.2302.2174.0000	MANUTENÇÃO DAS ATIVIDADES DE PROMOÇÃO E APOIO AO TURISMO	0,00	0,00	50.000,00	50.000,00
23.695.2302.2176.0000	MANUTENÇÃO DAS ATIVIDADES DO FUNDO MUNICIPAL DO TURISMO	0,00	0,00	70.000,00	70.000,00
25	Energia	0,00	45.000,00	3.141.000,00	3.186.000,00
25	752 Energia Elétrica	0,00	45.000,00	3.141.000,00	3.186.000,00
25	752 1501 DESENVOLVIMENTO URBANO E RURAL	0,00	15.000,00	0,00	15.000,00
25.752.1501.1116.0000	IMPLANTAÇÃO E MANUTENÇÃO DE SISTEMA DE ENERGIA FOTOVOLTAICA EM PRÉDIOS PÚBLICOS	0,00	15.000,00	0,00	15.000,00
25	752 1502 AMPLIAÇÃO E MANUTENÇÃO DOS SERVIÇOS URBANOS	0,00	30.000,00	3.141.000,00	3.171.000,00
25.752.1502.1117.0000	EXPANSÃO DA ILUMINAÇÃO PÚBLICA	0,00	30.000,00	0,00	30.000,00
25.752.1502.2124.0000	MANUTENÇÃO, MELHORIA E EFICIENTIZAÇÃO DA ILUMINAÇÃO PÚBLICA	0,00	0,00	3.141.000,00	3.141.000,00



Prefeitura Municipal de Petrolândia

AVENIDA DOS TRES PODERES,141 - CNPJ:10106235/0001-16

Orçamento Programa - Exercício de 2025

Anexo 07

Página 9

PROGRAMA DE TRABALHO DO GOVERNO DEMONSTRATIVO DE FUNÇÕES, SUBFUNÇÕES E PROGRAMAS POR PROJETOS, ATIVIDADES E OPERAÇÕES ESPECIAIS (Inc.II, § 2º, Art.2º)

Código	Especificação	Operação Especial	Projetos	Atividades	Total
26	Transporte	0,00	15.000,00	215.000,00	230.000,00
26	782 Transporte Rodoviário	0,00	15.000,00	215.000,00	230.000,00
26	782 0601 SEGURANÇA PÚBLICA PARA TODOS	0,00	0,00	15.000,00	15.000,00
26.782.0601.2122.0000	MANUTENÇÃO E MELHORIA DO TRÂNSITO	0,00	0,00	15.000,00	15.000,00
26	782 1501 DESENVOLVIMENTO URBANO E RURAL	0,00	15.000,00	50.000,00	65.000,00
26.782.1501.1113.0000	CONSTRUÇÃO, REFORMA E/OU AMPLIAÇÃO DE ABRIGOS PARA PASSAGEIROS, TAXISTAS E MOTOTAXISTAS	0,00	5.000,00	0,00	5.000,00
26.782.1501.1114.0000	CONSTRUÇÃO DE TERMINAL RODOVIÁRIO PARA O TRANSPORTE ALTERNATIVO	0,00	5.000,00	0,00	5.000,00
26.782.1501.1135.0000	CONSTRUÇÃO, REFORMA E/OU AMPLIAÇÃO DO TERMINAL RODOVIÁRIO DO MUNICÍPIO	0,00	5.000,00	0,00	5.000,00
26.782.1501.2165.0000	MANUTENÇÃO E INSTALAÇÃO DE SINALIZAÇÃO HORIZONTAL E VERTICAL EM VIAS URBANAS E RURAIS	0,00	0,00	50.000,00	50.000,00
26	782 1502 AMPLIAÇÃO E MANUTENÇÃO DOS SERVIÇOS URBANOS	0,00	0,00	150.000,00	150.000,00
26.782.1502.2185.0000	MANUTENÇÃO DE VIAS, ESTRADAS, PASSAGENS MOLHADAS, PONTES E OUTROS	0,00	0,00	150.000,00	150.000,00
27	Desporto e Lazer	0,00	110.000,00	281.625,90	391.625,90
27	812 Desporto Comunitário	0,00	110.000,00	281.625,90	391.625,90
27	812 1303 ESPORTE E CIDADANIA: O ESPORTE MUDANDO VIDAS	0,00	110.000,00	281.625,90	391.625,90
27.812.1303.1132.0000	CONSTRUÇÃO, REFORMA E/OU AMPLIAÇÃO DE QUADRAS, CAMPOS, ESTÁDIOS, PISTAS E CENTROS PARA A PRÁTICA DE ESPORTES	0,00	50.000,00	0,00	50.000,00
27.812.1303.2170.0000	MANUTENÇÃO E IMPLEMENTAÇÃO DAS AÇÕES DE ESPORTE E LAZER	0,00	0,00	255.000,00	255.000,00
27.812.1303.2192.0000	AQUISIÇÃO DE MATERIAIS ESPORTIVOS - EMENDA MODIFICATIVA Nº 001/2024	0,00	0,00	26.625,90	26.625,90
27.812.1303.2193.0000	PREMIAÇÃO A CAMPEONATOS ESPORTIVOS (FUTEVOL, FUTSAL, BAQUETE, VÔLEI, HANDBALL, TÊNIS E OUTROS) EMENDA MODIFIC Nº001/2024	0,00	60.000,00	0,00	60.000,00
28	Encargos Especiais	3.760.000,00	0,00	0,00	3.760.000,00
28	843 Serviço da Dívida Interna	3.650.000,00	0,00	0,00	3.650.000,00
28	843 0000 ENCARGOS ESPECIAIS	3.650.000,00	0,00	0,00	3.650.000,00
28.843.0000.0001.0000	GESTÃO DE PRECATÓRIOS E SENTENÇAS JUDICIAIS	150.000,00	0,00	0,00	150.000,00
28.843.0000.0002.0000	AMORTIZAÇÃO DE DÍVIDAS PÚBLICAS	3.500.000,00	0,00	0,00	3.500.000,00
28	846 Outros Encargos Especiais	110.000,00	0,00	0,00	110.000,00
28	846 0000 ENCARGOS ESPECIAIS	110.000,00	0,00	0,00	110.000,00
28.846.0000.0003.0000	INDENIZAÇÕES E RESTITUIÇÕES DIVERSAS	110.000,00	0,00	0,00	110.000,00
99	Reserva de Contingência	0,00	0,00	2.000.000,00	2.000.000,00
99	999 Reserva de Contingência	0,00	0,00	2.000.000,00	2.000.000,00
99	999 9999 RESERVA DE CONTINGÊNCIA	0,00	0,00	2.000.000,00	2.000.000,00
99.999.9999.2110.0000	RESERVA DE CONTINGÊNCIA	0,00	0,00	2.000.000,00	2.000.000,00



Prefeitura Municipal de Petrolândia

AVENIDA DOS TRES PODERES,141 - CNPJ:10106235/0001-16

Orçamento Programa - Exercício de 2025

Anexo 07

Página 10

**PROGRAMA DE TRABALHO DO GOVERNO
DEMONSTRATIVO DE FUNÇÕES, SUBFUNÇÕES E PROGRAMAS
POR PROJETOS, ATIVIDADES E OPERAÇÕES ESPECIAIS**

(Inc.II, § 2º, Art.2º)

Código	Especificação	Operação Especial	Projetos	Atividades	Total	
		TOTAL	3.760.000,00	16.602.946,07	186.637.053,93	207.000.000,00



**DESPESA POR FUNÇÃO, SUBFUNÇÃO E PROGRAMAS
 CONFORME O VÍNCULO COM OS RECURSOS**
 (Inc. II, § 2º, Art. 2º)

Código	Especificação	Ordinário	Vinculado	Adm. Indireta	Total
01	Legislativa	7.580.100,00			7.580.100,00
01 031	Ação Legislativa	7.580.100,00			7.580.100,00
01 031 0005	DESENVOLVIMENTO LEGISLATIVO	7.580.100,00			7.580.100,00
02	Judiciária	895.000,00			895.000,00
02 062	Defesa do Interesse Público no Processo Judiciário	895.000,00			895.000,00
02 062 0403	GESTÃO DA SECRETARIA DE ASSUNTOS JURÍDICOS	895.000,00			895.000,00
04	Administração	8.735.000,00	50.000,00		8.785.000,00
04 122	Administração Geral	5.260.000,00	50.000,00		5.310.000,00
04 122 0401	GESTÃO DO GABINETE DO PREFEITO	495.000,00			495.000,00
04 122 0402	GESTÃO DA SECRETARIA DE GOVERNO	1.460.000,00	10.000,00		1.470.000,00
04 122 0404	GESTÃO DA SECRETARIA DE ADMINISTRAÇÃO	3.130.000,00	40.000,00		3.170.000,00
04 122 0407	SECRETARIA DE PLANEJAMENTO E GESTÃO	175.000,00			175.000,00
04 123	Administração Financeira	3.280.000,00			3.280.000,00
04 123 0405	GESTÃO DA SECRETARIA DE FINANÇAS E RECEITA MUNICIPAL	3.280.000,00			3.280.000,00
04 124	Controle Interno	100.000,00			100.000,00
04 124 0402	GESTÃO DA SECRETARIA DE GOVERNO	100.000,00			100.000,00
04 128	Formação de Recursos Humanos	50.000,00			50.000,00
04 128 0404	GESTÃO DA SECRETARIA DE ADMINISTRAÇÃO	50.000,00			50.000,00
04 423	Assistência aos Povos Indígenas	45.000,00			45.000,00
04 423 0402	GESTÃO DA SECRETARIA DE GOVERNO	45.000,00			45.000,00
06	Segurança Pública	3.380.000,00	10.000,00		3.390.000,00
06 182	Defesa Civil	3.380.000,00	10.000,00		3.390.000,00
06 182 0601	SEGURANÇA PÚBLICA PARA TODOS	3.380.000,00	10.000,00		3.390.000,00
08	Assistência Social	6.732.000,00	1.570.000,00		8.302.000,00
08 122	Administração Geral	1.995.000,00	230.000,00		2.225.000,00
08 122 0802	GESTÃO DA ASSISTÊNCIA SOCIAL	1.930.000,00	200.000,00		2.130.000,00
08 122 0803	APOIO AO CONTROLE SOCIAL	65.000,00			65.000,00
08 122 0812	GESTÃO DO SUAS		30.000,00		30.000,00
08 241	Assistência à Pessoa Idosa	477.000,00			477.000,00
08 241 0802	GESTÃO DA ASSISTÊNCIA SOCIAL	22.000,00			22.000,00
08 241 0811	PROMOÇÃO DOS DIREITOS DA PESSOA IDOSA	455.000,00			455.000,00
08 243	Assistência à Criança e ao Adolescente	2.120.000,00	130.000,00		2.250.000,00
08 243 0402	GESTÃO DA SECRETARIA DE GOVERNO	1.050.000,00			1.050.000,00
08 243 0801	GESTÃO DO FUNDO MUNICIPAL DA CRIANÇA E DO ADOLESCENTE	155.000,00			155.000,00
08 243 0806	ATENÇÃO À CRIANÇA E AO ADOLESCENTE	915.000,00	130.000,00		1.045.000,00
08 244	Assistência Comunitária	720.000,00			720.000,00
08 244 0806	ATENÇÃO À CRIANÇA E AO ADOLESCENTE	10.000,00			10.000,00
08 244 0808	APOIO ASSISTENCIAL E BENEFÍCIOS EVENTUAIS	710.000,00			710.000,00
08 245	Serviços Socioassistenciais	1.210.000,00	1.085.000,00		2.295.000,00
08 245 0804	IMPLEMENTAÇÃO DAS AÇÕES DE PROTEÇÃO SOCIAL BÁSICA	710.000,00	730.000,00		1.440.000,00
08 245 0805	IMPLEMENTAÇÃO DAS AÇÕES DE PROTEÇÃO SOCIAL ESPECIAL	230.000,00	355.000,00		585.000,00
08 245 0806	ATENÇÃO À CRIANÇA E AO ADOLESCENTE	150.000,00			150.000,00
08 245 0807	ACOLHIMENTO INSTITUCIONAL	120.000,00			120.000,00





**DESPESA POR FUNÇÃO, SUBFUNÇÃO E PROGRAMAS
CONFORME O VÍNCULO COM OS RECURSOS**

(Inc.II, § 2º, Art.2º)

Código	Especificação	Ordinário	Vinculado	Adm. Indireta	Total
08 246	Segurança de Renda	50.000,00			50.000,00
08 246 0809	INCLUSÃO PRODUTIVA E GERAÇÃO DE TRABALHO E RENDA	50.000,00			50.000,00
08 306	Alimentação e Nutrição	160.000,00	125.000,00		285.000,00
08 306 0810	SEGURANÇA ALIMENTAR E NUTRICIONAL	160.000,00	125.000,00		285.000,00
10	Saúde		49.182.000,00		49.182.000,00
10 122	Administração Geral		3.975.000,00		3.975.000,00
10 122 1001	EXCELÊNCIA NA GESTÃO DA SAÚDE		3.975.000,00		3.975.000,00
10 301	Atenção Básica		18.060.874,10		18.060.874,10
10 301 1002	PETROLÂNDIA COM MAIS SAÚDE		18.060.874,10		18.060.874,10
10 302	Assistência Hospitalar e Ambulatorial		24.346.125,90		24.346.125,90
10 302 1003	CUIDA PETROLÂNDIA		24.346.125,90		24.346.125,90
10 303	Suporte Profilático e Terapêutico		1.300.000,00		1.300.000,00
10 303 1006	ASSISTÊNCIA FARMACÊUTICA		1.300.000,00		1.300.000,00
10 304	Vigilância Sanitária		125.000,00		125.000,00
10 304 1005	VIGILÂNCIA SANITÁRIA		125.000,00		125.000,00
10 305	Vigilância Epidemiológica		1.375.000,00		1.375.000,00
10 305 1004	VIGILÂNCIA EM SAÚDE		1.375.000,00		1.375.000,00
12	Educação	1.900.000,00	74.040.000,00		75.940.000,00
12 306	Alimentação e Nutrição	800.000,00	1.010.000,00		1.810.000,00
12 306 1202	ENSINO FUNDAMENTAL DE QUALIDADE	800.000,00	1.010.000,00		1.810.000,00
12 361	Ensino Fundamental		60.665.000,00		60.665.000,00
12 361 1201	GESTÃO DA SECRETARIA DE EDUCAÇÃO		2.965.000,00		2.965.000,00
12 361 1202	ENSINO FUNDAMENTAL DE QUALIDADE		57.700.000,00		57.700.000,00
12 364	Ensino Superior	1.020.000,00			1.020.000,00
12 364 1204	APOIO AO ENSINO SUPERIOR	1.020.000,00			1.020.000,00
12 365	Educação Infantil		11.645.000,00		11.645.000,00
12 365 1203	ENSINO INFANTIL DE QUALIDADE		11.645.000,00		11.645.000,00
12 366	Educação de Jovens e Adultos		720.000,00		720.000,00
12 366 1205	EDUCAÇÃO DE JOVENS E ADULTOS		720.000,00		720.000,00
12 367	Educação Especial	80.000,00			80.000,00
12 367 1206	EDUCAÇÃO ESPECIAL E ACESSIBILIDADE	80.000,00			80.000,00
13	Cultura	5.132.900,00	527.000,00		5.659.900,00
13 392	Difusão Cultural	5.132.900,00	527.000,00		5.659.900,00
13 392 1301	GESTÃO DA SECRETARIA DE CULTURA, ESPORTE E LAZER	890.000,00	27.000,00		917.000,00
13 392 1302	INFRAESTRUTURA DE APOIO À CULTURA, ESPORTE E LAZER	100.000,00			100.000,00
13 392 1304	PROGRAMA CULTURA VIVA	80.000,00			80.000,00
13 392 1305	GESTÃO DO FUNDO MUNICIPAL DE CULTURA	132.900,00			132.900,00
13 392 1306	PROMOÇÃO DE EVENTOS CÍVICOS, ARTÍSTICOS E CULTURAIS	3.930.000,00	500.000,00		4.430.000,00
15	Urbanismo	18.583.374,10	10.340.000,00		28.923.374,10
15 451	Infra-Estrutura Urbana	8.388.374,10	10.000.000,00		18.388.374,10
15 451 1501	DESENVOLVIMENTO URBANO E RURAL	8.328.374,10	10.000.000,00		18.328.374,10
15 451 1502	AMPLIAÇÃO E MANUTENÇÃO DOS SERVIÇOS URBANOS	10.000,00			10.000,00

PORTAL DA TRANSPARENCIA
http://cloud.it-solucoes.inf.br/transparenciaMunicipal/download/24-20250129101712.pdf
assinado por: idUser:232

**DESPESA POR FUNÇÃO, SUBFUNÇÃO E PROGRAMAS
CONFORME O VÍNCULO COM OS RECURSOS**
(Inc.II, § 2º, Art.2º)

Código	Especificação	Ordinário	Vinculado	Adm. Indireta	Total
15 451 1503	MOBILIDADE URBANA E ACESSIBILIDADE	50.000,00			50.000,00
15 452	Serviços Urbanos	10.195.000,00	340.000,00		10.535.000,00
15 452 1502	AMPLIAÇÃO E MANUTENÇÃO DOS SERVIÇOS URBANOS	10.195.000,00	340.000,00		10.535.000,00
17	Saneamento	210.000,00	50.000,00		260.000,00
17 512	Saneamento Básico Urbano	210.000,00	50.000,00		260.000,00
17 512 1502	AMPLIAÇÃO E MANUTENÇÃO DOS SERVIÇOS URBANOS	210.000,00	50.000,00		260.000,00
18	Gestão Ambiental	5.430.000,00	150.000,00		5.580.000,00
18 122	Administração Geral	3.755.000,00	150.000,00		3.905.000,00
18 122 0406	GESTÃO DA SECRETARIA DE AGRICULTURA E MEIO AMBIENTE	3.755.000,00	150.000,00		3.905.000,00
18 451	Infra-Estrutura Urbana	1.650.000,00			1.650.000,00
18 451 1501	DESENVOLVIMENTO URBANO E RURAL	1.650.000,00			1.650.000,00
18 541	Preservação e Conservação Ambiental	25.000,00			25.000,00
18 541 2003	GESTÃO AMBIENTAL	25.000,00			25.000,00
20	Agricultura	1.505.000,00	350.000,00		1.855.000,00
20 605	Abastecimento	1.290.000,00	200.000,00		1.490.000,00
20 605 2001	ÁGUA PARA TODOS	1.290.000,00	200.000,00		1.490.000,00
20 606	Extensão Rural	110.000,00			110.000,00
20 606 2002	TERRA PRODUTIVA	110.000,00			110.000,00
20 608	Promoção da Produção Agropecuária	105.000,00	150.000,00		255.000,00
20 608 2004	COMERCIALIZAÇÃO	25.000,00	100.000,00		125.000,00
20 608 2005	MELHORAMENTO AGROPECUÁRIO	80.000,00	50.000,00		130.000,00
23	Comércio e Serviços	780.000,00	300.000,00		1.080.000,00
23 122	Administração Geral	430.000,00			430.000,00
23 122 2301	GESTÃO DA SECRETARIA DE TURISMO E DESENVOLVIMENTO ECONÔMICO	430.000,00			430.000,00
23 691	Promoção Comercial	130.000,00			130.000,00
23 691 1502	AMPLIAÇÃO E MANUTENÇÃO DOS SERVIÇOS URBANOS	50.000,00			50.000,00
23 691 2301	GESTÃO DA SECRETARIA DE TURISMO E DESENVOLVIMENTO ECONÔMICO	80.000,00			80.000,00
23 695	Turismo	220.000,00	300.000,00		520.000,00
23 695 2302	DESENVOLVIMENTO DO TURISMO	220.000,00	300.000,00		520.000,00
25	Energia	75.000,00	3.111.000,00		3.186.000,00
25 752	Energia Elétrica	75.000,00	3.111.000,00		3.186.000,00
25 752 1501	DESENVOLVIMENTO URBANO E RURAL	15.000,00			15.000,00
25 752 1502	AMPLIAÇÃO E MANUTENÇÃO DOS SERVIÇOS URBANOS	60.000,00	3.111.000,00		3.171.000,00
26	Transporte	230.000,00			230.000,00
26 782	Transporte Rodoviário	230.000,00			230.000,00
26 782 0601	SEGURANÇA PÚBLICA PARA TODOS	15.000,00			15.000,00
26 782 1501	DESENVOLVIMENTO URBANO E RURAL	65.000,00			65.000,00
26 782 1502	AMPLIAÇÃO E MANUTENÇÃO DOS SERVIÇOS URBANOS	150.000,00			150.000,00

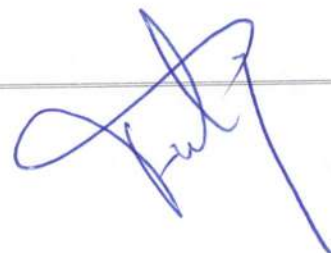



**DESPESA POR FUNÇÃO, SUBFUNÇÃO E PROGRAMAS
CONFORME O VÍNCULO COM OS RECURSOS**
(Inc.II, § 2º, Art.2º)

Código	Especificação	Ordinário	Vinculado	Adm. Indireta	Total
27	Desporto e Lazer	391.625,90			391.625,90
27 812	Desporto Comunitário	391.625,90			391.625,90
27 812 1303	ESPORTE E CIDADANIA: O ESPORTE MUDANDO VIDAS	391.625,90			391.625,90
28	Encargos Especiais	3.660.000,00	100.000,00		3.760.000,00
28 843	Serviço da Dívida Interna	3.650.000,00			3.650.000,00
28 843 0000	ENCARGOS ESPECIAIS	3.650.000,00			3.650.000,00
28 846	Outros Encargos Especiais	10.000,00	100.000,00		110.000,00
28 846 0000	ENCARGOS ESPECIAIS	10.000,00	100.000,00		110.000,00
99	Reserva de Contingência	2.000.000,00			2.000.000,00
99 999	Reserva de Contingência	2.000.000,00			2.000.000,00
99 999 9999	RESERVA DE CONTINGÊNCIA	2.000.000,00			2.000.000,00
TOTAL		67.220.000,00	139.780.000,00	0,00	207.000.000,00



DEMONSTRATIVO DAS DESPESAS POR ORGÃO E FUNÇÕES DE GOVERNO

(Inc. II, § 2º, Art. 2º)

Orgão:	01 01	CÂMARA MUNICIPAL DE PETROLÂNDIA	Valor
Função	01	Legislativa	7.580.100,00
Orgão:	02 01	SECRETARIA DE GOVERNO	Valor
Função	04	Administração	2.110.000,00
Função	08	Assistência Social	1.050.000,00
Orgão:	02 02	SECRETARIA DE ASSUNTOS JURÍDICOS	Valor
Função	02	Judiciária	895.000,00
Função	28	Encargos Especiais	150.000,00
Orgão:	02 03	SECRETARIA DE ADMINISTRAÇÃO	Valor
Função	04	Administração	3.220.000,00
Orgão:	02 04	SECRETARIA DE FINANÇAS E RECEITA MUNICIPAL	Valor
Função	04	Administração	3.280.000,00
Função	28	Encargos Especiais	3.610.000,00
Função	99	Reserva de Contingência	2.000.000,00
Orgão:	02 05	SECRETARIA DE EDUCAÇÃO	Valor
Função	12	Educação	75.940.000,00
Orgão:	02 07	SECRETARIA DE AGRICULTURA E MEIO AMBIENTE	Valor
Função	18	Gestão Ambiental	3.930.000,00
Função	20	Agricultura	1.855.000,00
Orgão:	02 09	SECRETARIA DE CULTURA, ESPORTE E LAZER	Valor
Função	13	Cultura	5.659.900,00
Função	27	Desporto e Lazer	391.625,90
Orgão:	02 10	SECRETARIA DE INFRAESTRUTURA	Valor
Função	15	Urbanismo	18.378.374,10
Função	18	Gestão Ambiental	1.650.000,00
Função	25	Energia	15.000,00
Função	26	Transporte	215.000,00
Orgão:	02 11	SECRETARIA DE SEGURANÇA CIDADÃ	Valor
Função	06	Segurança Pública	3.390.000,00
Função	26	Transporte	15.000,00



DEMONSTRATIVO DAS DESPESAS POR ORGÃO E FUNÇÕES DE GOVERNO
 (Inc.II, § 2º, Art.2º)

Orgão:	02 12	SECRETARIA DE TURISMO E DESENVOLVIMENTO ECONÔMICO	Valor
Função	23	Comércio e Serviços	1.030.000,00
Orgão:	02 13	SECRETARIA DE SERVIÇOS URBANOS	Valor
Função	15	Urbanismo	10.545.000,00
Função	17	Saneamento	260.000,00
Função	23	Comércio e Serviços	50.000,00
Função	25	Energia	3.171.000,00
Orgão:	02 18	SECRETARIA DE PLANEJAMENTO E GESTÃO	Valor
Função	04	Administração	175.000,00
Orgão:	03 01	FUNDO MUNICIPAL DE SAÚDE	Valor
Função	10	Saúde	49.182.000,00
Orgão:	03 15	FUNDO MUNICIPAL DA CRIANÇA E DO ADOLESCENTE	Valor
Função	08	Assistência Social	155.000,00
Orgão:	03 16	SECRETARIA DE DESENVOLVIMENTO SOCIAL, CIDADANIA E JUVENTUDE	Valor
Função	08	Assistência Social	6.620.000,00
Orgão:	03 17	FUNDO MUNICIPAL DOS DIREITOS DO IDOSO	Valor
Função	08	Assistência Social	477.000,00
TOTAL GERAL			207.000.000,00

RESUMO DO TOTAL ORÇADO POR ORGÃO		
01 01	CÂMARA MUNICIPAL DE PETROLÂNDIA	7.580.100,00
02 01	SECRETARIA DE GOVERNO	3.160.000,00
02 02	SECRETARIA DE ASSUNTOS JURÍDICOS	1.045.000,00
02 03	SECRETARIA DE ADMINISTRAÇÃO	3.220.000,00
02 04	SECRETARIA DE FINANÇAS E RECEITA MUNICIPAL	8.890.000,00
02 05	SECRETARIA DE EDUCAÇÃO	75.940.000,00
02 07	SECRETARIA DE AGRICULTURA E MEIO AMBIENTE	5.785.000,00
02 09	SECRETARIA DE CULTURA, ESPORTE E LAZER	6.051.525,90
02 10	SECRETARIA DE INFRAESTRUTURA	20.258.374,10
02 11	SECRETARIA DE SEGURANÇA CIDADÃ	3.405.000,00
02 12	SECRETARIA DE TURISMO E DESENVOLVIMENTO ECONÔMICO	1.030.000,00
02 13	SECRETARIA DE SERVIÇOS URBANOS	14.026.000,00
02 18	SECRETARIA DE PLANEJAMENTO E GESTÃO	175.000,00





DEMONSTRATIVO DAS DESPESAS POR ORGÃO E FUNÇÕES DE GOVERNO

(Inc.II, § 2º, Art.2º)

03 01	FUNDO MUNICIPAL DE SAÚDE	49.182.000,00
03 15	FUNDO MUNICIPAL DA CRIANÇA E DO ADOLESCENTE	155.000,00
03 16	SECRETARIA DE DESENVOLVIMENTO SOCIAL, CIDADANIA E SANEAMENTO	
03 17	FUNDO MUNICIPAL DOS DIREITOS DO IDOSO	477.000,00
TOTAL		207.000.000,00

RESUMO DO TOTAL ORÇADO POR FUNÇÃO

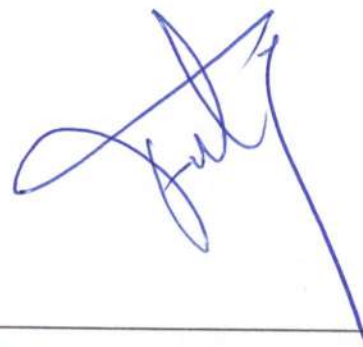
01	Legislativa	7.580.100,00
02	Judiciária	895.000,00
04	Administração	8.785.000,00
06	Segurança Pública	3.390.000,00
08	Assistência Social	8.302.000,00
10	Saúde	49.182.000,00
12	Educação	75.940.000,00
13	Cultura	5.659.900,00
15	Urbanismo	28.923.374,10
17	Saneamento	260.000,00
18	Gestão Ambiental	5.580.000,00
20	Agricultura	1.855.000,00
23	Comércio e Serviços	1.080.000,00
25	Energia	3.186.000,00
26	Transporte	230.000,00
27	Desporto e Lazer	391.625,90
28	Encargos Especiais	3.760.000,00
99	Reserva de Contingência	2.000.000,00
TOTAL		207.000.000,00





QUADRO AUXILIAR DE DETALHAMENTO DA DESPESA

PODER	01	PODER LEGISLATIVO
CLASSIFICAÇÃO	01	CÂMARA MUNICIPAL DE PETROLÂNDIA
UNIDADE	00	CÂMARA MUNICIPAL DE PETROLÂNDIA

Atividade Programada	Proj/Ativ	Finalidade F.R. - C.A.	Categoria	Detalhada	TotalGrupo	Total Categ.	Total Func.
MANUTENÇÃO DAS AÇÕES LEGISLATIVAS	01.031.0005.2001.0000						5.345.000,00
3 DESPESAS CORREN						5.195.000,00	
1 PESSOAL E ENCARGOS SOCIAIS					3.512.000,00		
VENCIMENTOS E VANTAGENS FIXAS - PESSOAL CIVIL	0.01.00.501.001	3.1.90.11.00	3.1.90.11.00	2.900.000,00			
OBRIGAÇÕES PATRONAIS	0.01.00.501.001	3.1.90.13.00	3.1.90.13.00	609.000,00			
OUTRAS DESPESAS VARIÁVEIS - PESSOAL CIVIL	0.01.00.501.001	3.1.90.16.00	3.1.90.16.00	1.000,00			
SENTENÇAS JUDICIAIS	0.01.00.501.001	3.1.90.91.00	3.1.90.91.00	1.000,00			
DESPESAS DE EXERCÍCIOS ANTERIORES	0.01.00.501.001	3.1.90.92.00	3.1.90.92.00	1.000,00			
3 OUTRAS DESPESAS CORRENTES					1.683.000,00		
DIÁRIAS - CIVIL	0.01.00.501.001	3.3.90.14.00	3.3.90.14.00	191.000,00			
MATERIAL DE CONSUMO	0.01.00.501.001	3.3.90.30.00	3.3.90.30.00	350.000,00			
PASSAGENS E DESPESAS COM LOCOMOÇÃO	0.01.00.501.001	3.3.90.33.00	3.3.90.33.00	400.000,00			
SERVIÇOS DE CONSULTORIA	0.01.00.501.001	3.3.90.35.00	3.3.90.35.00	40.000,00			
OUTROS SERVIÇOS DE TERCEIROS - PESSOA FÍSICA	0.01.00.501.001	3.3.90.36.00	3.3.90.36.00	200.000,00			
OUTROS SERVIÇOS DE TERCEIROS - PESSOA JURÍDICA	0.01.00.501.001	3.3.90.39.00	3.3.90.39.00	500.000,00			
SENTENÇAS JUDICIAIS	0.01.00.501.001	3.3.90.91.00	3.3.90.91.00	1.000,00			
DESPESAS DE EXERCÍCIOS ANTERIORES	0.01.00.501.001	3.3.90.92.00	3.3.90.92.00	1.000,00			
4 DESPESAS DE CAPIT					150.000,00		150.000,00
4 INVESTIMENTOS					150.000,00		
OBRAS E INSTALAÇÕES	0.01.00.501.001	4.4.90.51.00	4.4.90.51.00	50.000,00			
EQUIPAMENTOS E MATERIAL PERMANENTE	0.01.00.501.001	4.4.90.52.00	4.4.90.52.00	100.000,00			
MANUTENÇÃO DO CORPO DELIBERATIVO	01.031.0005.2002.0000						1.925.000,00
3 DESPESAS CORREN						1.925.000,00	
1 PESSOAL E ENCARGOS SOCIAIS					1.575.000,00		
VENCIMENTOS E VANTAGENS FIXAS - PESSOAL CIVIL	0.01.00.501.001	3.1.90.11.00	3.1.90.11.00	1.300.000,00			
OBRIGAÇÕES PATRONAIS	0.01.00.501.001	3.1.90.13.00	3.1.90.13.00	275.000,00			
3 OUTRAS DESPESAS CORRENTES					350.000,00		
DIÁRIAS - CIVIL	0.01.00.501.001	3.3.90.14.00	3.3.90.14.00	350.000,00			
CONTRIBUIÇÃO PARA FORMAÇÃO DO PATRIMÔNIO	01.031.0005.2003.0000						1.000,00
3 DESPESAS CORREN						1.000,00	
3 OUTRAS DESPESAS CORRENTES					1.000,00		
OBRIGAÇÕES TRIBUTÁRIAS E CONTRIBUTIVAS	0.01.00.501.001	3.3.90.47.00	3.3.90.47.00	1.000,00			
MANUTENÇÃO DAS ATIVIDADES DO CONTROLE	01.031.0005.2055.0000						309.100,00
INTERNO - CÂMARA							309.100,00
3 DESPESAS CORREN						309.100,00	
1 PESSOAL E ENCARGOS SOCIAIS					249.100,00		
VENCIMENTOS E VANTAGENS FIXAS - PESSOAL CIVIL	0.01.00.501.001	3.1.90.11.00	3.1.90.11.00	207.000,00			
OBRIGAÇÕES PATRONAIS	0.01.00.501.001	3.1.90.13.00	3.1.90.13.00	42.100,00			
3 OUTRAS DESPESAS CORRENTES					60.000,00		
DIÁRIAS - CIVIL	0.01.00.501.001	3.3.90.14.00	3.3.90.14.00	30.000,00			
PASSAGENS E DESPESAS COM LOCOMOÇÃO	0.01.00.501.001	3.3.90.33.00	3.3.90.33.00	30.000,00			
TOTAL							7.580.100,00

PORTAL DA TRANSPARENCIA
 http://cloud.it-solucoes.inf.br/transparenciaMunicipal/download/24-20250129104712.pdf
 assinado por: idUser:232



QUADRO AUXILIAR DE DETALHAMENTO DA DESPESA

PODER 02 PODER EXECUTIVO
CARGÃO 01 SECRETARIA DE GOVERNO
FUNDAÇÃO 01 GABINETE DO PREFEITO

Ação Programada	Proj/Ativ	Finalidade F.R. - C.A.	Categoria	Detalhada	TotalGrupo	Total Categ.	Total Func.
MANUTENÇÃO DO GABINETE DO PREFEITO	04.122.0401.2100.0000						
3 DESPESAS CORREN							495.000,00
1 PESSOAL E ENCARGOS SOCIAIS						445.000,00	
VENCIMENTOS E VANTAGENS FIXAS - PESSOAL CIVIL		0.01.00.501.001	3.1.90.11.00	280.000,00	280.000,00		
3 OUTRAS DESPESAS CORRENTES						165.000,00	
DIÁRIAS - CIVIL		0.01.00.501.001	3.3.90.14.00	80.000,00			
MATERIAL DE CONSUMO		0.01.00.501.001	3.3.90.30.00	20.000,00			
PASSAGENS E DESPESAS COM LOCOMOÇÃO		0.01.00.501.001	3.3.90.33.00	35.000,00			
OUTROS SERVIÇOS DE TERCEIROS - PESSOA FÍSICA		0.01.00.501.001	3.3.90.36.00	10.000,00			
OUTROS SERVIÇOS DE TERCEIROS - PESSOA JURÍDICA		0.01.00.501.001	3.3.90.39.00	20.000,00			
4 DESPESAS DE CAPIT						50.000,00	
4 INVESTIMENTOS							
EQUIPAMENTOS E MATERIAL PERMANENTE		0.01.00.501.001	4.4.90.52.00	50.000,00	50.000,00		
							495.000,00





QUADRO AUXILIAR DE DETALHAMENTO DA DESPESA

PODER 02 PODER EXECUTIVO
CARGÃO 01 SECRETARIA DE GOVERNO
FUNDAÇÃO 02 SECRETARIA DE GOVERNO

Atividade Programada	Proj/Ativ	Finalidade F.R. - C.A.	Categoria	Detalhada	TotalGrupo	Total Categ.	Total Func.
MANUTENÇÃO DAS ATIVIDADES DA SECRETARIA DE GOVERNO	04.122.0402.2101.0000						1.470.000,00
3 DESPESAS CORRENTE							
1 PESSOAL E ENCARGOS SOCIAIS						1.370.000,00	
VENCIMENTOS E VANTAGENS FIXAS - PESSOAL CIVIL		0.01.00.501.001	3.1.90.11.00	500.000,00	550.000,00		
RESSARCIMENTO DE DESPESAS DE PESSOAL REQUISITADO		0.01.00.501.001	3.1.90.96.00	50.000,00			
3 OUTRAS DESPESAS CORRENTES						820.000,00	
DIÁRIAS - CIVIL		0.01.00.501.001	3.3.90.14.00	40.000,00			
MATERIAL DE CONSUMO		0.01.00.501.001	3.3.90.30.00	30.000,00			
PASSAGENS E DESPESAS COM LOCOMOÇÃO		0.01.00.501.001	3.3.90.33.00	15.000,00			
OUTROS SERVIÇOS DE TERCEIROS - PESSOA FÍSICA		0.01.00.501.001	3.3.90.36.00	25.000,00			
OUTROS SERVIÇOS DE TERCEIROS - PESSOA JURÍDICA		0.01.00.501.001	3.3.90.39.00	700.000,00			
4 DESPESAS DE CAPITAL		0.05.70.706.001	3.3.90.39.00	10.000,00			
4 INVESTIMENTOS						100.000,00	
EQUIPAMENTOS E MATERIAL PERMANENTE		0.01.00.501.001	4.4.90.52.00	100.000,00	100.000,00		
MANUTENÇÃO DAS ATIVIDADES DO CONTROLE	04.124.0402.2102.0000						100.000,00
3 DESPESAS CORRENTE							
1 PESSOAL E ENCARGOS SOCIAIS						95.000,00	
VENCIMENTOS E VANTAGENS FIXAS - PESSOAL CIVIL		0.01.00.501.001	3.1.90.11.00	65.000,00	65.000,00		
3 OUTRAS DESPESAS CORRENTES						30.000,00	
DIÁRIAS - CIVIL		0.01.00.501.001	3.3.90.14.00	5.000,00			
MATERIAL DE CONSUMO		0.01.00.501.001	3.3.90.30.00	5.000,00			
PASSAGENS E DESPESAS COM LOCOMOÇÃO		0.01.00.501.001	3.3.90.33.00	5.000,00			
OUTROS SERVIÇOS DE TERCEIROS - PESSOA FÍSICA		0.01.00.501.001	3.3.90.36.00	5.000,00			
OUTROS SERVIÇOS DE TERCEIROS - PESSOA JURÍDICA		0.01.00.501.001	3.3.90.39.00	10.000,00			
4 DESPESAS DE CAPITAL						5.000,00	
4 INVESTIMENTOS						5.000,00	
EQUIPAMENTOS E MATERIAL PERMANENTE		0.01.00.501.001	4.4.90.52.00	5.000,00	5.000,00		
MANUTENÇÃO DAS ATIVIDADES DA SECRETARIA DE CULTURA	04.423.0402.2103.0000						45.000,00
3 DESPESAS CORRENTE							
1 PESSOAL E ENCARGOS SOCIAIS						35.000,00	
VENCIMENTOS E VANTAGENS FIXAS - PESSOAL CIVIL		0.01.00.501.001	3.1.90.11.00	10.000,00	10.000,00		
3 OUTRAS DESPESAS CORRENTES						25.000,00	
DIÁRIAS - CIVIL		0.01.00.501.001	3.3.90.14.00	5.000,00			
MATERIAL DE CONSUMO		0.01.00.501.001	3.3.90.30.00	5.000,00			
PASSAGENS E DESPESAS COM LOCOMOÇÃO		0.01.00.501.001	3.3.90.33.00	5.000,00			
OUTROS SERVIÇOS DE TERCEIROS - PESSOA FÍSICA		0.01.00.501.001	3.3.90.36.00	5.000,00			
OUTROS SERVIÇOS DE TERCEIROS - PESSOA JURÍDICA		0.01.00.501.001	3.3.90.39.00	5.000,00			
4 DESPESAS DE CAPITAL						10.000,00	
4 INVESTIMENTOS						10.000,00	
EQUIPAMENTOS E MATERIAL PERMANENTE		0.01.00.501.001	4.4.90.52.00	10.000,00	10.000,00		
MANUTENÇÃO DAS ATIVIDADES DO CONSELHO MUNICIPAL	08.243.0402.2104.0000						1.050.000,00
3 DESPESAS CORRENTE						850.000,00	

PORTAL DA TRANSPARENCIA
 http://cloud.it-solucoes.inf.br/transparenciaMunicipal/download/24-20250129101712.pdf
 assinado por: idUser:232



QUADRO AUXILIAR DE DETALHAMENTO DA DESPESA

PODER	02	PODER EXECUTIVO
CARGO	01	SECRETARIA DE GOVERNO
FUNDAÇÃO	02	SECRETARIA DE GOVERNO

Ação Programada	Proj/Ativ	Finalidade F.R. - C.A.	Categoria	Detalhada	Total Grupo	Total Categ.	Total Func.
MANUTENÇÃO DAS ATIVIDADES DO CONSELHO FELAR	08.243.0402.2104.0000						1.050.000,00
3	DESPESAS CORREN						
1	PESSOAL E ENCARGOS SOCIAIS					850.000,00	
	VENCIMENTOS E VANTAGENS FIXAS - PESSOAL CIVIL	0.01.00.501.001	3.1.90.11.00	300.000,00	300.000,00		
3	OUTRAS DESPESAS CORRENTES						
	DIÁRIAS - CIVIL	0.01.00.501.001	3.3.90.14.00	50.000,00		550.000,00	
	MATERIAL DE CONSUMO	0.01.00.501.001	3.3.90.30.00	200.000,00			
	PASSAGENS E DESPESAS COM LOCOMOÇÃO	0.01.00.501.001	3.3.90.33.00	50.000,00			
	OUTROS SERVIÇOS DE TERCEIROS - PESSOA FÍSICA	0.01.00.501.001	3.3.90.36.00	50.000,00			
	OUTROS SERVIÇOS DE TERCEIROS - PESSOA JURÍDICA	0.01.00.501.001	3.3.90.39.00	200.000,00			
4	DESPESAS DE CAPIT						
4	INVESTIMENTOS					200.000,00	
	EQUIPAMENTOS E MATERIAL PERMANENTE	0.01.00.501.001	4.4.90.52.00	200.000,00	200.000,00		
							2.665.000,00





QUADRO AUXILIAR DE DETALHAMENTO DA DESPESA

PODER	02	PODER EXECUTIVO
CARGÃO	02	SECRETARIA DE ASSUNTOS JURÍDICOS
CIDADE	01	SECRETARIA DE ASSUNTOS JURÍDICOS

Ação Programada	Proj/Ativ	Finalidade F.R. - C.A.	Categoria	Detalhada	TotalGrupo	Total Categ.	Total Func.
MANUTENÇÃO DAS ATIVIDADES DA SECRETARIA DE ASSUNTOS JURÍDICOS	02.062.0403.2105.0000						895.000,00
3 DESPESAS CORREN							
1 PESSOAL E ENCARGOS SOCIAIS						870.000,00	
VENCIMENTOS E VANTAGENS FIXAS - PESSOAL CIVIL		0.01.00.501.001	3.1.90.11.00	500.000,00	500.000,00		
3 OUTRAS DESPESAS CORRENTES						370.000,00	
DIÁRIAS - CIVIL		0.01.00.501.001	3.3.90.14.00	20.000,00			
MATERIAL DE CONSUMO		0.01.00.501.001	3.3.90.30.00	10.000,00			
PASSAGENS E DESPESAS COM LOCOMOÇÃO		0.01.00.501.001	3.3.90.33.00	10.000,00			
SERVIÇOS DE CONSULTORIA		0.01.00.501.001	3.3.90.35.00	220.000,00			
OUTROS SERVIÇOS DE TERCEIROS - PESSOA FÍSICA		0.01.00.501.001	3.3.90.36.00	10.000,00			
OUTROS SERVIÇOS DE TERCEIROS - PESSOA JURÍDICA		0.01.00.501.001	3.3.90.39.00	100.000,00			
4 DESPESAS DE CAPIT						25.000,00	
4 INVESTIMENTOS						25.000,00	
EQUIPAMENTOS E MATERIAL PERMANENTE		0.01.00.501.001	4.4.90.52.00	25.000,00			
0 DE PRECATÓRIOS E SENTENÇAS JUDICIAIS	28.843.0000.0001.0000						150.000,00
3 DESPESAS CORREN							
1 PESSOAL E ENCARGOS SOCIAIS						150.000,00	
SENTENÇAS JUDICIAIS		0.01.00.501.001	3.1.90.91.00	100.000,00	100.000,00		
3 OUTRAS DESPESAS CORRENTES						50.000,00	
SENTENÇAS JUDICIAIS		0.01.00.501.001	3.3.90.91.00	50.000,00			
TOTAL							1.045.000,00

PORTAL DA TRANSPARENCIA
http://cloud.it-solucoes.inf.br/transparenciaMunicipal/download/24-20250129101712.pdf
assinado por: idUser:232

QUADRO AUXILIAR DE DETALHAMENTO DA DESPESA

PODER	02	PODER EXECUTIVO
CARGO	03	SECRETARIA DE ADMINISTRAÇÃO
UNIDADE	01	SECRETARIA DE ADMINISTRAÇÃO

Ação Programada	Proj/Ativ	Finalidade	Categoria	Detalhada	Total Grupo	Total Categ.	Total Func.
		F.R. - C.A.					
MANUTENÇÃO DAS ATIVIDADES DA SECRETARIA DE ADMINISTRAÇÃO	04.122.0404.2106.0000						3.100.000,00
3	DESPESAS CORREN						
1	PESSOAL E ENCARGOS SOCIAIS					3.080.000,00	
	Aposentadorias, Reserva Remunerada e Reformas	0.01.00.501.001	3.1.90.01.00	160.000,00	2.570.000,00		
	Pensões do RPPS e do Militar	0.01.00.501.001	3.1.90.03.00	100.000,00			
	VENCIMENTOS E VANTAGENS FIXAS - PESSOAL CIVIL	0.01.00.501.001	3.1.90.11.00	300.000,00			
	OBRIGAÇÕES PATRONAIS	0.01.00.501.001	3.1.90.13.00	2.000.000,00			
	INDENIZAÇÕES E RESTITUIÇÕES TRABALHISTAS	0.01.00.501.001	3.1.90.94.00	10.000,00			
3	OUTRAS DESPESAS CORRENTES					510.000,00	
	DIÁRIAS - CIVIL	0.01.00.501.001	3.3.90.14.00	5.000,00			
	MATERIAL DE CONSUMO	0.01.00.501.001	3.3.90.30.00	150.000,00			
	MATERIAL DE CONSUMO	0.05.70.706.001	3.3.90.30.00	20.000,00			
	PASSAGENS E DESPESAS COM LOCOMOÇÃO	0.01.00.501.001	3.3.90.33.00	5.000,00			
	OUTROS SERVIÇOS DE TERCEIROS - PESSOA FÍSICA	0.01.00.501.001	3.3.90.36.00	10.000,00			
	OUTROS SERVIÇOS DE TERCEIROS - PESSOA JURÍDICA	0.01.00.501.001	3.3.90.39.00	300.000,00			
	OUTROS SERVIÇOS DE TERCEIROS - PESSOA JURÍDICA	0.05.70.706.001	3.3.90.39.00	20.000,00			
4	DESPESAS DE CAPIT					20.000,00	
4	INVESTIMENTOS						20.000,00
	EQUIPAMENTOS E MATERIAL PERMANENTE	0.01.00.501.001	4.4.90.52.00	20.000,00	20.000,00		
CONTRIBUIÇÕES A ENTIDADES ADMINISTRATIVAS (LUPE, CNM, entre outras)	04.122.0404.2109.0000						70.000,00
3	DESPESAS CORREN						
3	OUTRAS DESPESAS CORRENTES					70.000,00	70.000,00
	CONTRIBUIÇÕES	0.01.00.501.001	3.3.50.41.00	70.000,00			
FORMAÇÃO, TREINAMENTO E QUALIFICAÇÃO DE PESSOAL	04.128.0404.2113.0000						50.000,00
3	DESPESAS CORREN						
3	OUTRAS DESPESAS CORRENTES					50.000,00	50.000,00
	MATERIAL DE CONSUMO	0.01.00.501.001	3.3.90.30.00	10.000,00			
	OUTROS SERVIÇOS DE TERCEIROS - PESSOA FÍSICA	0.01.00.501.001	3.3.90.36.00	10.000,00			
	OUTROS SERVIÇOS DE TERCEIROS - PESSOA JURÍDICA	0.01.00.501.001	3.3.90.39.00	30.000,00			
TOTAL							3.220.000,00



PORTAL DA TRANSPARENCIA
 http://ciportal-solucoes.inf.br/transparenciaMunicipal/download/24-20250129101712.pdf
 assinado por: idUser:232



QUADRO AUXILIAR DE DETALHAMENTO DA DESPESA

PODER	02	PODER EXECUTIVO
CATEGORIA	04	SECRETARIA DE FINANÇAS E RECEITA MUNICIPAL
UNIDADE	01	SECRETARIA DE FINANÇAS E RECEITA MUNICIPAL

Ação Programada	Proj/Ativ	Finalidade F.R. - C.A.	Categoria	Detalhada	TotalGrupo	Total Categ.	Total Func.
MANUTENÇÃO DAS ATIVIDADES DA SECRETARIA DE FINANÇAS E RECEITA MUNICIPAL	04.123.0405.2107.0000						1.130.000,00
3 DESPESAS CORRENTES							1.100.000,00
1 PESSOAL E ENCARGOS SOCIAIS						1.100.000,00	
VENCIMENTOS E VANTAGENS FIXAS - PESSOAL CIVIL		0.01.00.501.001	3.1.90.11.00	550.000,00	550.000,00		
3 OUTRAS DESPESAS CORRENTES						550.000,00	
DIÁRIAS - CIVIL		0.01.00.501.001	3.3.90.14.00	20.000,00			
MATERIAL DE CONSUMO		0.01.00.501.001	3.3.90.30.00	20.000,00			
PREMIAÇÕES CULTURAIS, ARTÍSTICAS, CIENTÍFICAS, DESPORT		0.01.00.501.001	3.3.90.31.00	30.000,00			
PASSAGENS E DESPESAS COM LOCOMOÇÃO		0.01.00.501.001	3.3.90.33.00	20.000,00			
SERVIÇOS DE CONSULTORIA		0.01.00.501.001	3.3.90.35.00	230.000,00			
OUTROS SERVIÇOS DE TERCEIROS - PESSOA FÍSICA		0.01.00.501.001	3.3.90.36.00	10.000,00			
OUTROS SERVIÇOS DE TERCEIROS - PESSOA JURÍDICA		0.01.00.501.001	3.3.90.39.00	220.000,00			
4 DESPESAS DE CAPIT						30.000,00	
4 INVESTIMENTOS						30.000,00	
EQUIPAMENTOS E MATERIAL PERMANENTE		0.01.00.501.001	4.4.90.52.00	30.000,00	30.000,00		
PAGAMENTO DE OBRIGAÇÕES TRIBUTÁRIAS E CONTRIBUTIVAS DO MUNICÍPIO - PASEP	04.123.0405.2108.0000						2.150.000,00
3 DESPESAS CORRENTES							2.150.000,00
3 OUTRAS DESPESAS CORRENTES						2.150.000,00	
OBRIGAÇÕES TRIBUTÁRIAS E CONTRIBUTIVAS		0.01.00.501.001	3.3.90.47.00	2.150.000,00	2.150.000,00		
AMORTIZAÇÃO DE DÍVIDAS PÚBLICAS	28.843.0000.0002.0000						3.500.000,00
3 DESPESAS CORRENTES							1.500.000,00
2 JUROS E ENCARGOS DA DÍVIDA						1.500.000,00	
JUROS SOBRE A DÍVIDA POR CONTRATO		0.01.00.501.001	3.2.90.21.00	1.500.000,00			
4 DESPESAS DE CAPIT						2.000.000,00	
6 AMORTIZAÇÃO DA DÍVIDA						2.000.000,00	
PRINCIPAL DA DÍVIDA CONTRATUAL RESGATADA		0.01.00.501.001	4.6.90.71.00	2.000.000,00	2.000.000,00		
INDENIZAÇÕES E RESTITUIÇÕES DIVERSAS	28.846.0000.0003.0000						110.000,00
3 DESPESAS CORRENTES							110.000,00
3 OUTRAS DESPESAS CORRENTES						110.000,00	
INDENIZAÇÕES E RESTITUIÇÕES		0.01.00.501.001	3.3.90.93.00	10.000,00			
INDENIZAÇÕES E RESTITUIÇÕES		0.05.01.700.001	3.3.90.93.00	100.000,00			
SERVA DE CONTINGÊNCIA	99.999.9999.2110.0000						2.000.000,00
9 RESERVA DE CONTINGÊNCIA							2.000.000,00
9 RESERVA DE CONTINGÊNCIA						2.000.000,00	
RESERVA DE CONTINGÊNCIA		0.01.00.501.001	9.9.99.99.00	2.000.000,00	2.000.000,00		

TAL

8.890.000,00

PORTAL DA TRANSPARENCIA
 http://cloud.it-solucoes.inf.br/transparenciaMunicipal/download/24-20250129101712.pdf
 assinado por: idUser:232



Prefeitura Municipal de Petrolândia

AVENIDA DOS TRES PODERES,141 - CNPJ:10106235/0001-16

Orçamento Programa - Exercício de 2025

QUADRO AUXILIAR DE DETALHAMENTO DA DESPESA

PODER 02 PODER EXECUTIVO
 CLASSE 05 SECRETARIA DE EDUCAÇÃO
 UNIDADE 01 SECRETARIA DE EDUCAÇÃO

Atividade Programada	Proj/Ativ	Finalidade	Categoria	Detalhada	TotalGrupo	Total Categ.	Total Func.
		F.R. - C.A.					
MANUTENÇÃO DO PROGRAMA DE ALIMENTAÇÃO ESCOLAR	12.306.1202.2153.0000						1.810.000,00
3 DESPESAS CORRENTES						1.810.000,00	
3 OUTRAS DESPESAS CORRENTES					1.810.000,00		
MATERIAL DE CONSUMO		0.01.00.500.003	3.3.90.30.00	800.000,00			
MATERIAL DE CONSUMO		0.05.03.552.001	3.3.90.30.00	1.010.000,00			
CONSTRUÇÃO, REFORMA E/OU AMPLIAÇÃO DA SECRETARIA DE EDUCAÇÃO	12.361.1201.1126.0000						300.000,00
4 DESPESAS DE CAPITAL						300.000,00	
4 INVESTIMENTOS					300.000,00		
OBRAS E INSTALAÇÕES		0.01.00.500.003	4.4.90.51.00	300.000,00			
CONSTRUÇÃO E DESAPROPRIAÇÃO DE IMÓVEIS PARA EDUCAÇÃO	12.361.1201.1134.0000						50.000,00
4 DESPESAS DE CAPITAL						50.000,00	
4 INVESTIMENTOS					50.000,00		
AQUISIÇÃO DE IMÓVEIS		0.01.00.500.003	4.4.90.61.00	50.000,00			
MANUTENÇÃO DAS ATIVIDADES DA SECRETARIA DE EDUCAÇÃO	12.361.1201.2152.0000						2.615.000,00
3 DESPESAS CORRENTES						2.115.000,00	
1 PESSOAL E ENCARGOS SOCIAIS					500.000,00		
CONTRATAÇÃO POR TEMPO DETERMINADO		0.01.00.500.003	3.1.90.04.00	100.000,00			
VENCIMENTOS E VANTAGENS FIXAS - PESSOAL CIVIL		0.01.00.500.003	3.1.90.11.00	300.000,00			
OBRIGAÇÕES PATRONAIS		0.01.00.500.003	3.1.90.13.00	100.000,00			
3 OUTRAS DESPESAS CORRENTES					1.615.000,00		
DIÁRIAS - CIVIL		0.01.00.500.003	3.3.90.14.00	50.000,00			
MATERIAL DE CONSUMO		0.01.00.500.003	3.3.90.30.00	200.000,00			
PASSAGENS E DESPESAS COM LOCOMOÇÃO		0.01.00.500.003	3.3.90.33.00	15.000,00			
OUTROS SERVIÇOS DE TERCEIROS - PESSOA FÍSICA		0.01.00.500.003	3.3.90.36.00	50.000,00			
OUTROS SERVIÇOS DE TERCEIROS - PESSOA JURÍDICA		0.01.00.500.003	3.3.90.39.00	500.000,00			
OUTROS SERVIÇOS DE TERCEIROS - PESSOA JURÍDICA		0.05.70.706.001	3.3.90.39.00	100.000,00			
INDENIZAÇÕES E RESTITUIÇÕES		0.05.08.570.001	3.3.90.93.00	700.000,00			
4 DESPESAS DE CAPITAL						500.000,00	
4 INVESTIMENTOS					500.000,00		
EQUIPAMENTOS E MATERIAL PERMANENTE		0.01.00.500.003	4.4.90.52.00	500.000,00			
CONSTRUÇÃO, REFORMA E/OU AMPLIAÇÃO DE UNIDADES ESCOLARES DO ENSINO FUNDAMENTAL, INCLUINDO QUADRAS	12.361.1202.1101.0000						760.000,00
4 DESPESAS DE CAPITAL						760.000,00	
4 INVESTIMENTOS					760.000,00		
OBRAS E INSTALAÇÕES		0.01.00.500.003	4.4.90.51.00	500.000,00			
OBRAS E INSTALAÇÕES		0.05.02.550.001	4.4.90.51.00	100.000,00			
OBRAS E INSTALAÇÕES		0.05.08.570.001	4.4.90.51.00	160.000,00			
MANUTENÇÃO DO PROGRAMA DE TRANSPORTE ESCOLAR	12.361.1202.2154.0000						5.625.000,00
3 DESPESAS CORRENTES						5.475.000,00	



PORTAL DA TRANSPARENCIA
 http://cloud.it-solucoes.inf.br/transparenciaMunicipal/download/24-20250129101712.pdf
 assinado por: idUser 232

QUADRO AUXILIAR DE DETALHAMENTO DA DESPESA

PODER 02 PODER EXECUTIVO
 CATEGORIA 05 SECRETARIA DE EDUCAÇÃO
 UNIDADE 01 SECRETARIA DE EDUCAÇÃO

Ação Programada	Proj/Ativ	Finalidade F.R. - C.A.	Categoria	Detalhada	Total Grupo	Total Categ.	Total Func.
MANUTENÇÃO DO PROGRAMA DE TRANSPORTE	12.361.1202.2154.0000						5.625.000,00
3 DESPESAS CORREN							
3 OUTRAS DESPESAS CORRENTES					5.475.000,00	5.475.000,00	
DIÁRIAS - CIVIL		0.02.06.571.001	3.3.90.14.00	10.000,00			
MATERIAL DE CONSUMO		0.02.06.571.001	3.3.90.30.00	10.000,00			
MATERIAL DE CONSUMO		0.05.04.553.001	3.3.90.30.00	30.000,00			
OUTROS SERVIÇOS DE TERCEIROS - PESSOA FÍSICA		0.05.04.553.001	3.3.90.36.00	15.000,00			
OUTROS SERVIÇOS DE TERCEIROS - PESSOA JURÍDICA		0.01.00.500.003	3.3.90.39.00	500.000,00			
OUTROS SERVIÇOS DE TERCEIROS - PESSOA JURÍDICA		0.02.06.571.001	3.3.90.39.00	4.480.000,00			
OUTROS SERVIÇOS DE TERCEIROS - PESSOA JURÍDICA		0.05.04.553.001	3.3.90.39.00	430.000,00			
4 DESPESAS DE CAPIT						150.000,00	
4 INVESTIMENTOS					150.000,00		
EQUIPAMENTOS E MATERIAL PERMANENTE		0.01.00.500.003	4.4.90.52.00	50.000,00			
EQUIPAMENTOS E MATERIAL PERMANENTE		0.05.08.570.001	4.4.90.52.00	100.000,00			
MANUTENÇÃO DO PROGRAMA SALÁRIO EDUCAÇÃO	12.361.1202.2155.0000						
3 DESPESAS CORREN							
3 OUTRAS DESPESAS CORRENTES					2.800.000,00	2.800.000,00	
MATERIAL DE CONSUMO		0.05.02.550.001	3.3.90.30.00	2.580.000,00			
OUTROS SERVIÇOS DE TERCEIROS - PESSOA FÍSICA		0.05.02.550.001	3.3.90.36.00	20.000,00			
OUTROS SERVIÇOS DE TERCEIROS - PESSOA JURÍDICA		0.05.02.550.001	3.3.90.39.00	200.000,00			
4 DESPESAS DE CAPIT						50.000,00	
4 INVESTIMENTOS					50.000,00		
EQUIPAMENTOS E MATERIAL PERMANENTE		0.05.02.550.001	4.4.90.52.00	50.000,00			
MANUTENÇÃO DO ENSINO FUNDAMENTAL	12.361.1202.2156.0000						4.730.000,00
3 DESPESAS CORREN							
1 PESSOAL E ENCARGOS SOCIAIS					1.230.000,00	4.300.000,00	
CONTRATAÇÃO POR TEMPO DETERMINADO		0.01.00.500.003	3.1.90.04.00	500.000,00			
VENCIMENTOS E VANTAGENS FIXAS - PESSOAL CIVIL		0.01.00.500.003	3.1.90.11.00	500.000,00			
OBRIGAÇÕES PATRONAIS		0.01.00.500.003	3.1.90.13.00	200.000,00			
INDENIZAÇÕES E RESTITUIÇÕES TRABALHISTAS		0.01.00.500.003	3.1.90.94.00	30.000,00			
3 OUTRAS DESPESAS CORRENTES					3.070.000,00		
DIÁRIAS - CIVIL		0.01.00.500.003	3.3.90.14.00	10.000,00			
MATERIAL DE CONSUMO		0.01.00.500.003	3.3.90.30.00	1.500.000,00			
MATERIAL DE CONSUMO		0.05.05.551.001	3.3.90.30.00	10.000,00			
MATERIAL DE CONSUMO		0.05.07.569.001	3.3.90.30.00	100.000,00			
PASSAGENS E DESPESAS COM LOCOMOÇÃO		0.01.00.500.003	3.3.90.33.00	10.000,00			
SERVIÇOS DE CONSULTORIA		0.01.00.500.003	3.3.90.35.00	10.000,00			
OUTROS SERVIÇOS DE TERCEIROS - PESSOA FÍSICA		0.01.00.500.003	3.3.90.36.00	100.000,00			
OUTROS SERVIÇOS DE TERCEIROS - PESSOA FÍSICA		0.05.07.569.001	3.3.90.36.00	50.000,00			
OUTROS SERVIÇOS DE TERCEIROS - PESSOA JURÍDICA		0.01.00.500.003	3.3.90.39.00	1.000.000,00			
OUTROS SERVIÇOS DE TERCEIROS - PESSOA JURÍDICA		0.05.07.569.001	3.3.90.39.00	250.000,00			
OUTROS SERVIÇOS DE TERCEIROS - PESSOA JURÍDICA		0.05.70.706.001	3.3.90.39.00	20.000,00			
DESPESAS DE EXERCÍCIOS ANTERIORES		0.01.00.500.003	3.3.90.92.00	10.000,00			
4 DESPESAS DE CAPIT						430.000,00	
4 INVESTIMENTOS					430.000,00		
EQUIPAMENTOS E MATERIAL PERMANENTE		0.01.00.500.003	4.4.90.52.00	300.000,00			
EQUIPAMENTOS E MATERIAL PERMANENTE		0.05.07.569.001	4.4.90.52.00	100.000,00			
EQUIPAMENTOS E MATERIAL PERMANENTE		0.05.08.570.001	4.4.90.52.00	30.000,00			



PORTAL DA TRANSPARENCIA
 http://cloud.it-solucoes.inf.br/transparenciaMunicipal/download/24-20250129101712.pdf
 assinado por: idUser:232



QUADRO AUXILIAR DE DETALHAMENTO DA DESPESA

PODER	02	PODER EXECUTIVO
ÓRGÃO	05	SECRETARIA DE EDUCAÇÃO
UNIDADE	01	SECRETARIA DE EDUCAÇÃO

Descrição Programada	Proj/Ativ	Finalidade F.R. - C.A.	Categoria	Detalhada	Total Grupo	Total Categ.	Total Func.
MANUTENÇÃO DO ENSINO FUNDAMENTAL	12.361.1202.2156.0000						4.730.000,00
CAPACITAÇÃO, TREINAMENTO E QUALIFICAÇÃO DE PESSOAL	12.361.1202.2178.0000					100.000,00	100.000,00
3 DESPESAS CORREN					100.000,00		
3 OUTRAS DESPESAS CORRENTES							
MATERIAL DE CONSUMO		0.01.00.500.003	3.3.90.30.00	20.000,00			
OUTROS SERVIÇOS DE TERCEIROS - PESSOA FÍSICA		0.01.00.500.003	3.3.90.36.00	30.000,00			
OUTROS SERVIÇOS DE TERCEIROS - PESSOA JURÍDICA		0.01.00.500.003	3.3.90.39.00	50.000,00			
INCENTIVO AO ENSINO SUPERIOR	12.364.1204.2157.0000					1.020.000,00	1.020.000,00
3 DESPESAS CORREN					1.020.000,00		
3 OUTRAS DESPESAS CORRENTES							
MATERIAL DE CONSUMO		0.01.00.500.003	3.3.90.30.00	10.000,00			
OUTROS SERVIÇOS DE TERCEIROS - PESSOA FÍSICA		0.01.00.500.003	3.3.90.36.00	10.000,00			
OUTROS SERVIÇOS DE TERCEIROS - PESSOA JURÍDICA		0.01.00.500.003	3.3.90.39.00	1.000.000,00			
CONSTRUÇÃO, REFORMA E/OU AMPLIAÇÃO DE UNIDADES ESCOLARES DO ENSINO INFANTIL, INCLUINDO QUADRAS	12.365.1203.1102.0000					550.000,00	550.000,00
4 DESPESAS DE CAPIT					550.000,00		
4 INVESTIMENTOS							
OBRAS E INSTALAÇÕES		0.01.00.500.003	4.4.90.51.00	290.000,00			
OBRAS E INSTALAÇÕES		0.05.02.550.001	4.4.90.51.00	100.000,00			
OBRAS E INSTALAÇÕES		0.05.08.570.001	4.4.90.51.00	160.000,00			
MANUTENÇÃO DO ENSINO INFANTIL	12.365.1203.2158.0000					550.000,00	700.000,00
3 DESPESAS CORREN					300.000,00		
1 PESSOAL E ENCARGOS SOCIAIS							
VENCIMENTOS E VANTAGENS FIXAS - PESSOAL CIVIL		0.01.00.500.003	3.1.90.11.00	300.000,00			
3 OUTRAS DESPESAS CORRENTES					250.000,00		
MATERIAL DE CONSUMO		0.01.00.500.003	3.3.90.30.00	100.000,00			
OUTROS SERVIÇOS DE TERCEIROS - PESSOA FÍSICA		0.01.00.500.003	3.3.90.36.00	50.000,00			
OUTROS SERVIÇOS DE TERCEIROS - PESSOA JURÍDICA		0.01.00.500.003	3.3.90.39.00	100.000,00			
4 DESPESAS DE CAPIT					150.000,00		150.000,00
4 INVESTIMENTOS							
EQUIPAMENTOS E MATERIAL PERMANENTE		0.01.00.500.003	4.4.90.52.00	100.000,00			
EQUIPAMENTOS E MATERIAL PERMANENTE		0.05.08.570.001	4.4.90.52.00	50.000,00			
MANUTENÇÃO DA EDUCAÇÃO ESPECIAL INCLUSIVA	12.367.1206.2179.0000					60.000,00	80.000,00
3 DESPESAS CORREN					10.000,00		
1 PESSOAL E ENCARGOS SOCIAIS							
VENCIMENTOS E VANTAGENS FIXAS - PESSOAL CIVIL		0.01.00.500.003	3.1.90.11.00	10.000,00			
3 OUTRAS DESPESAS CORRENTES					50.000,00		
MATERIAL DE CONSUMO		0.01.00.500.003	3.3.90.30.00	25.000,00			
OUTROS SERVIÇOS DE TERCEIROS - PESSOA FÍSICA		0.01.00.500.003	3.3.90.36.00	10.000,00			
OUTROS SERVIÇOS DE TERCEIROS - PESSOA JURÍDICA		0.01.00.500.003	3.3.90.39.00	15.000,00			
4 DESPESAS DE CAPIT					20.000,00		20.000,00
4 INVESTIMENTOS							
EQUIPAMENTOS E MATERIAL PERMANENTE		0.01.00.500.003	4.4.90.52.00	20.000,00			

PORTAL DA TRANSPARENCIA
<http://cloud.it-solucoes.inf.br/transparenciaMunicipal/download/24-20250129101712.pdf>
 assinado por: idUser:232



Prefeitura Municipal de Petrolândia

AVENIDA DOS TRES PODERES,141 - CNPJ:10106235/0001-16

Orçamento Programa - Exercício de 2025

Página 11

QUADRO AUXILIAR DE DETALHAMENTO DA DESPESA

PODER	02	PODER EXECUTIVO
ORGÃO	05	SECRETARIA DE EDUCAÇÃO
UNIDADE	01	SECRETARIA DE EDUCAÇÃO

Localizacao Programada	Proj/Ativ	Finalidade	Categoria	Detalhada	TotalGrupo	Total Categ.	Total Func.
		F.R. - C.A.					
MANUTENÇÃO DA EDUCAÇÃO ESPECIAL INCLUSIVA	12.367.1206.2179.0000						80.000,00
TAL							21.190.000,00





Prefeitura Municipal de Petrolândia

AVENIDA DOS TRES PODERES,141 - CNPJ:10106235/0001-16

Orçamento Programa - Exercício de 2025

QUADRO AUXILIAR DE DETALHAMENTO DA DESPESA

PODER	02	PODER EXECUTIVO
ÓRGÃO	05	SECRETARIA DE EDUCAÇÃO
UNIDADE	02	FUNDEB

Aplicação Programada	Proj/Ativ	Finalidade	Categoria	Detalhada	TotalGrupo	Total Categ.	Total Func.
		F.R. - C.A.					
CONSTRUÇÃO, REFORMA E/OU AMPLIAÇÃO DE UNIDADES ESCOLARES DO ENSINO FUNDAMENTAL, INCLUINDO QUADRAS	12.361.1202.1101.0000						500.000,00
4 DESPESAS DE CAPIT						500.000,00	
4 INVESTIMENTOS					500.000,00		
OBRAS E INSTALAÇÕES		0.05.25.542.002	4.4.90.51.00	500.000,00			
MANUTENÇÃO DO ENSINO FUNDAMENTAL - FUNDEB	12.361.1202.2159.0000						11.455.000,00
3 DESPESAS CORREN						10.955.000,00	
1 PESSOAL E ENCARGOS SOCIAIS					100.000,00		
CONTRATAÇÃO POR TEMPO DETERMINADO		0.05.09.540.002	3.1.90.04.00	30.000,00			
VENCIMENTOS E VANTAGENS FIXAS - PESSOAL CIVIL		0.05.09.540.002	3.1.90.11.00	55.000,00			
OBRIGAÇÕES PATRONAIS		0.05.09.540.002	3.1.90.13.00	10.000,00			
INDENIZAÇÕES E RESTITUIÇÕES TRABALHISTAS		0.05.09.540.002	3.1.90.94.00	5.000,00			
3 OUTRAS DESPESAS CORRENTES					10.855.000,00		
MATERIAL DE CONSUMO		0.05.09.540.002	3.3.90.30.00	2.300.000,00			
OUTROS SERVIÇOS DE TERCEIROS - PESSOA FÍSICA		0.05.09.540.002	3.3.90.36.00	50.000,00			
OUTROS SERVIÇOS DE TERCEIROS - PESSOA JURÍDICA		0.05.09.540.002	3.3.90.39.00	8.500.000,00			
OBRIGAÇÕES TRIBUTÁRIAS E CONTRIBUTIVAS		0.05.09.540.002	3.3.90.47.00	5.000,00			
4 DESPESAS DE CAPIT						500.000,00	
4 INVESTIMENTOS					500.000,00		
EQUIPAMENTOS E MATERIAL PERMANENTE		0.05.09.540.002	4.4.90.52.00	500.000,00			
MANUTENÇÃO DO ENSINO FUNDAMENTAL - FUNDEB	12.361.1202.2160.0000						31.600.000,00
3 DESPESAS CORREN						31.600.000,00	
1 PESSOAL E ENCARGOS SOCIAIS					31.600.000,00		
CONTRATAÇÃO POR TEMPO DETERMINADO		0.05.09.540.001	3.1.90.04.00	6.300.000,00			
VENCIMENTOS E VANTAGENS FIXAS - PESSOAL CIVIL		0.05.09.540.001	3.1.90.11.00	20.200.000,00			
OBRIGAÇÕES PATRONAIS		0.05.25.541.001	3.1.90.13.00	5.000.000,00			
INDENIZAÇÕES E RESTITUIÇÕES TRABALHISTAS		0.05.09.540.001	3.1.90.94.00	100.000,00			
CAPACITAÇÃO, TREINAMENTO E QUALIFICAÇÃO DE SERVIDORES	12.361.1202.2180.0000						80.000,00
3 DESPESAS CORREN						80.000,00	
3 OUTRAS DESPESAS CORRENTES					80.000,00		
MATERIAL DE CONSUMO		0.05.09.540.002	3.3.90.30.00	30.000,00			
OUTROS SERVIÇOS DE TERCEIROS - PESSOA FÍSICA		0.05.09.540.002	3.3.90.36.00	20.000,00			
OUTROS SERVIÇOS DE TERCEIROS - PESSOA JURÍDICA		0.05.09.540.002	3.3.90.39.00	30.000,00			
CONSTRUÇÃO, REFORMA E/OU AMPLIAÇÃO DE UNIDADES ESCOLARES DO ENSINO INFANTIL, INCLUINDO QUADRAS	12.365.1203.1102.0000						800.000,00
4 DESPESAS DE CAPIT						800.000,00	
4 INVESTIMENTOS					800.000,00		
OBRAS E INSTALAÇÕES		0.05.25.542.002	4.4.90.51.00	800.000,00			
MANUTENÇÃO DO ENSINO INFANTIL - FUNDEB 30%	12.365.1203.2161.0000						590.000,00
3 DESPESAS CORREN						390.000,00	

PORTAL DA TRANSPARENCIA
<http://cloud.it-solucoes.inf.br/transparenciaMunicipal/download/24-20250129101712.pdf>
 assinado por: idUser:232



Prefeitura Municipal de Petrolândia

AVENIDA DOS TRES PODERES,141 - CNPJ:10106235/0001-16

Orçamento Programa - Exercício de 2025

QUADRO AUXILIAR DE DETALHAMENTO DA DESPESA

PODER	02	PODER EXECUTIVO
CATEGORIA	05	SECRETARIA DE EDUCAÇÃO
MUNICÍPIO	02	FUNDEB

Atividade Programada	Proj/Ativ	Finalidade F.R. - C.A.	Categoria	Detalhada	TotalGrupo	Total Categ.	Total Func.
MANUTENÇÃO DO ENSINO INFANTIL - FUNDEB 30%	12.365.1203.2161.0000						590.000,00
3 DESPESAS CORREN						390.000,00	
1 PESSOAL E ENCARGOS SOCIAIS					10.000,00		
CONTRATAÇÃO POR TEMPO DETERMINADO		0.05.09.540.002	3.1.90.04.00	5.000,00			
VENCIMENTOS E VANTAGENS FIXAS - PESSOAL CIVIL		0.05.09.540.002	3.1.90.11.00	5.000,00			
3 OUTRAS DESPESAS CORRENTES					380.000,00		
MATERIAL DE CONSUMO		0.05.09.540.002	3.3.90.30.00	370.000,00			
OUTROS SERVIÇOS DE TERCEIROS - PESSOA FÍSICA		0.05.09.540.002	3.3.90.36.00	5.000,00			
OUTROS SERVIÇOS DE TERCEIROS - PESSOA JURÍDICA		0.05.09.540.002	3.3.90.39.00	5.000,00			
4 DESPESAS DE CAPIT						200.000,00	
4 INVESTIMENTOS					200.000,00		
EQUIPAMENTOS E MATERIAL PERMANENTE		0.05.25.542.002	4.4.90.52.00	200.000,00			
MANUTENÇÃO DO ENSINO INFANTIL - FUNDEB 70%	12.365.1203.2162.0000						9.005.000,00
3 DESPESAS CORREN						9.005.000,00	
1 PESSOAL E ENCARGOS SOCIAIS					9.005.000,00		
CONTRATAÇÃO POR TEMPO DETERMINADO		0.05.09.540.001	3.1.90.04.00	1.000.000,00			
VENCIMENTOS E VANTAGENS FIXAS - PESSOAL CIVIL		0.05.25.542.001	3.1.90.11.00	7.000.000,00			
OBRIGAÇÕES PATRONAIS		0.05.09.540.001	3.1.90.13.00	1.000.000,00			
INDENIZAÇÕES E RESTITUIÇÕES TRABALHISTAS		0.05.09.540.001	3.1.90.94.00	5.000,00			
MANUTENÇÃO DO ENSINO DE JOVENS E ADULTOS - FUNDEB 30%	12.366.1205.2163.0000						30.000,00
3 DESPESAS CORREN						25.000,00	
1 PESSOAL E ENCARGOS SOCIAIS					10.000,00		
CONTRATAÇÃO POR TEMPO DETERMINADO		0.05.09.540.002	3.1.90.04.00	5.000,00			
VENCIMENTOS E VANTAGENS FIXAS - PESSOAL CIVIL		0.05.09.540.002	3.1.90.11.00	5.000,00			
3 OUTRAS DESPESAS CORRENTES					15.000,00		
MATERIAL DE CONSUMO		0.05.09.540.002	3.3.90.30.00	5.000,00			
OUTROS SERVIÇOS DE TERCEIROS - PESSOA FÍSICA		0.05.09.540.002	3.3.90.36.00	5.000,00			
OUTROS SERVIÇOS DE TERCEIROS - PESSOA JURÍDICA		0.05.09.540.002	3.3.90.39.00	5.000,00			
4 DESPESAS DE CAPIT						5.000,00	
4 INVESTIMENTOS					5.000,00		
EQUIPAMENTOS E MATERIAL PERMANENTE		0.05.09.540.002	4.4.90.52.00	5.000,00			
MANUTENÇÃO DO ENSINO DE JOVENS E ADULTOS - FUNDEB 70%	12.366.1205.2164.0000						690.000,00
3 DESPESAS CORREN						690.000,00	
1 PESSOAL E ENCARGOS SOCIAIS					690.000,00		
CONTRATAÇÃO POR TEMPO DETERMINADO		0.05.09.540.001	3.1.90.04.00	30.000,00			
VENCIMENTOS E VANTAGENS FIXAS - PESSOAL CIVIL		0.05.09.540.001	3.1.90.11.00	550.000,00			
OBRIGAÇÕES PATRONAIS		0.05.09.540.001	3.1.90.13.00	100.000,00			
INDENIZAÇÕES E RESTITUIÇÕES TRABALHISTAS		0.05.09.540.001	3.1.90.94.00	10.000,00			
TOTAL							54.750.000,00

PORTAL DA TRANSPARENCIA
http://cloud.it-solucoes.inf.br/transparenciaMunicipal/download/24-20250129101712.pdf
assinado por: idUser:232



Prefeitura Municipal de Petrolândia

AVENIDA DOS TRES PODERES,141 - CNPJ:10106235/0001-16

Orçamento Programa - Exercício de 2025

QUADRO AUXILIAR DE DETALHAMENTO DA DESPESA

PODER	02	PODER EXECUTIVO
CATEGORIA	07	SECRETARIA DE AGRICULTURA E MEIO AMBIENTE
UNIDADE	01	SECRETARIA DE AGRICULTURA E MEIO AMBIENTE

Aplicação Programada	Proj/Ativ	Finalidade	Categoria	Detalhada	TotalGrupo	Total Categ.	Total Func.
		F.R. - C.A.					
MANUTENÇÃO DAS ATIVIDADES DA SECRETARIA DE AGRICULTURA E MEIO AMBIENTE	18.122.0406.2115.0000						3.905.000,00
3	DESPESAS CORREN					3.805.000,00	
1	PESSOAL E ENCARGOS SOCIAIS				1.200.000,00		
	CONTRATAÇÃO POR TEMPO DETERMINADO	0.01.00.501.001	3.1.90.04.00	750.000,00			
	VENCIMENTOS E VANTAGENS FIXAS - PESSOAL CIVIL	0.01.00.501.001	3.1.90.11.00	450.000,00			
3	OUTRAS DESPESAS CORRENTES				2.605.000,00		
	DIÁRIAS - CIVIL	0.01.00.501.001	3.3.90.14.00	10.000,00			
	MATERIAL DE CONSUMO	0.01.00.501.001	3.3.90.30.00	200.000,00			
	PASSAGENS E DESPESAS COM LOCOMOÇÃO	0.01.00.501.001	3.3.90.33.00	15.000,00			
	OUTROS SERVIÇOS DE TERCEIROS - PESSOA FÍSICA	0.01.00.501.001	3.3.90.36.00	30.000,00			
	OUTROS SERVIÇOS DE TERCEIROS - PESSOA JURÍDICA	0.01.00.501.001	3.3.90.39.00	2.200.000,00			
	OUTROS SERVIÇOS DE TERCEIROS - PESSOA JURÍDICA	0.05.70.706.001	3.3.90.39.00	150.000,00			
4	DESPESAS DE CAPIT					100.000,00	
4	INVESTIMENTOS				100.000,00		
	EQUIPAMENTOS E MATERIAL PERMANENTE	0.01.00.501.001	4.4.90.52.00	100.000,00			
MANUTENÇÃO DAS ATIVIDADES DE PRESERVAÇÃO E EDUCAÇÃO AMBIENTAL	18.541.2003.2118.0000						25.000,00
3	DESPESAS CORREN					25.000,00	
3	OUTRAS DESPESAS CORRENTES				25.000,00		
	MATERIAL DE CONSUMO	0.01.00.501.001	3.3.90.30.00	10.000,00			
	OUTROS SERVIÇOS DE TERCEIROS - PESSOA FÍSICA	0.01.00.501.001	3.3.90.36.00	5.000,00			
	OUTROS SERVIÇOS DE TERCEIROS - PESSOA JURÍDICA	0.01.00.501.001	3.3.90.39.00	10.000,00			
INSTRUÇÃO E RECUPERAÇÃO DE POÇOS, CISTERNAS, BARREIROS, AÇUDES E BARRAGENS	20.605.2001.1103.0000						150.000,00
4	DESPESAS DE CAPIT					150.000,00	
4	INVESTIMENTOS				150.000,00		
	OBRAS E INSTALAÇÕES	0.01.00.501.001	4.4.90.51.00	50.000,00			
	OBRAS E INSTALAÇÕES	0.05.01.700.001	4.4.90.51.00	100.000,00			
MANUTENÇÃO E AMPLIAÇÃO DAS AÇÕES DE ABASTECIMENTO D'ÁGUA	20.605.2001.2116.0000						1.340.000,00
3	DESPESAS CORREN					1.330.000,00	
3	OUTRAS DESPESAS CORRENTES				1.330.000,00		
	MATERIAL DE CONSUMO	0.01.00.501.001	3.3.90.30.00	20.000,00			
	OUTROS SERVIÇOS DE TERCEIROS - PESSOA FÍSICA	0.01.00.501.001	3.3.90.36.00	10.000,00			
	OUTROS SERVIÇOS DE TERCEIROS - PESSOA JURÍDICA	0.01.00.501.001	3.3.90.39.00	1.200.000,00			
	OUTROS SERVIÇOS DE TERCEIROS - PESSOA JURÍDICA	0.05.70.706.001	3.3.90.39.00	100.000,00			
4	DESPESAS DE CAPIT					10.000,00	
4	INVESTIMENTOS				10.000,00		
	EQUIPAMENTOS E MATERIAL PERMANENTE	0.01.00.501.001	4.4.90.52.00	10.000,00			
FORMAÇÃO E APOIO A AGRICULTORES E PRODUTORES RURAIS	20.606.2002.2117.0000						110.000,00
3	DESPESAS CORREN					80.000,00	

PORTAL DA TRANSPARENCIA
 http://cloud.it-solucoes.inf.br/transparenciaMunicipal/download/24-20250129101712.pdf
 assinado por: idUser: 232



Prefeitura Municipal de Petrolândia

AVENIDA DOS TRES PODERES,141 - CNPJ:10106235/0001-16

PETROLÂNDIA

Orçamento Programa - Exercício de 2025

QUADRO AUXILIAR DE DETALHAMENTO DA DESPESA

PODER	02	PODER EXECUTIVO
CARGÃO	07	SECRETARIA DE AGRICULTURA E MEIO AMBIENTE
UNIDADE	01	SECRETARIA DE AGRICULTURA E MEIO AMBIENTE

Aplicação Programada	Proj/Ativ	Finalidade	Categoria	Detalhada	TotalGrupo	Total Categ.	Total Func.
		F.R. - C.A.					
FOMENTO E APOIO A AGRICULTORES E PRODUTORES RURAIS	20.606.2002.2117.0000						110.000,00
3	3	DESPESAS CORRENTE				80.000,00	
		OUTRAS DESPESAS CORRENTES			80.000,00		
		CONTRIBUIÇÕES	0.01.00.501.001	3.3.50.41.00	30.000,00		
		MATERIAL DE CONSUMO	0.01.00.501.001	3.3.90.30.00	5.000,00		
		Material, Bem ou Serviço para Distribuição Gratuita	0.01.00.501.001	3.3.90.32.00	30.000,00		
		OUTROS SERVIÇOS DE TERCEIROS - PESSOA FÍSICA	0.01.00.501.001	3.3.90.36.00	10.000,00		
		OUTROS SERVIÇOS DE TERCEIROS - PESSOA JURÍDICA	0.01.00.501.001	3.3.90.39.00	5.000,00		
4	4	DESPESAS DE CAPITAL				30.000,00	
		INVESTIMENTOS				30.000,00	
		EQUIPAMENTOS E MATERIAL PERMANENTE	0.01.00.501.001	4.4.90.52.00	30.000,00		
CONSTRUÇÃO DE CENTRO DE AGRONEGÓCIOS -	20.608.2004.1104.0000						105.000,00
4	4	DESPESAS DE CAPITAL				105.000,00	
		INVESTIMENTOS				105.000,00	
		OBRAS E INSTALAÇÕES	0.01.00.501.001	4.4.90.51.00	5.000,00		
		OBRAS E INSTALAÇÕES	0.05.01.700.001	4.4.90.51.00	100.000,00		
OBRAS DE APOIO A AGRICULTORES E PRODUTORES RURAIS	20.608.2004.1137.0000						20.000,00
4	4	DESPESAS DE CAPITAL				20.000,00	
		INVESTIMENTOS				20.000,00	
		OBRAS E INSTALAÇÕES	0.01.00.501.001	4.4.90.51.00	20.000,00		
CONSTRUÇÃO E INSTALAÇÃO DA FEIRA DE ANIMAIS, SEM COMO REFORMA E AMPLIAÇÃO DO PARQUE DE LAQUEJADA	20.608.2005.1105.0000						100.000,00
4	4	DESPESAS DE CAPITAL				100.000,00	
		INVESTIMENTOS				100.000,00	
		OBRAS E INSTALAÇÕES	0.01.00.501.001	4.4.90.51.00	50.000,00		
		OBRAS E INSTALAÇÕES	0.05.01.700.001	4.4.90.51.00	50.000,00		
MANUTENÇÃO E APOIO DAS ATIVIDADES AGROPECUÁRIAS, CRIADORES E PECUARISTAS	20.608.2005.2177.0000						30.000,00
3	3	DESPESAS CORRENTE				30.000,00	
		OUTRAS DESPESAS CORRENTES				30.000,00	
		MATERIAL DE CONSUMO	0.01.00.501.001	3.3.90.30.00	10.000,00		
		OUTROS SERVIÇOS DE TERCEIROS - PESSOA FÍSICA	0.01.00.501.001	3.3.90.36.00	10.000,00		
		OUTROS SERVIÇOS DE TERCEIROS - PESSOA JURÍDICA	0.01.00.501.001	3.3.90.39.00	10.000,00		
TOTAL							5.785.000,00

PORTAL DA TRANSPARENCIA
http://cloud.it-solucoes.inf.br/transparenciaMunicipal/download/24-20250129101712.pdf
assinado por: idUser:232



Prefeitura Municipal de Petrolândia

AVENIDA DOS TRES PODERES,141 - CNPJ:10106235/0001-16

PETROLÂNDIA

Orçamento Programa - Exercício de 2025

Página 16

QUADRO AUXILIAR DE DETALHAMENTO DA DESPESA

PODER	02	PODER EXECUTIVO
CARGÃO	09	SECRETARIA DE CULTURA, ESPORTE E LAZER
UNIDADE	01	SECRETARIA DE CULTURA, ESPORTE E LAZER

Localizacao Programada	Proj/Ativ	Finalidade	Categoria	Detalhada	TotalGrupo	Total Categ.	Total Func.
		F.R. - C.A.					
MANUTENÇÃO DAS ATIVIDADES DA SECRETARIA DE CULTURA, ESPORTE E LAZER	13.392.1301.2168.0000						917.000,00
3	DESPESAS CORREN					887.000,00	
1	PESSOAL E ENCARGOS SOCIAIS				425.000,00		
	VENCIMENTOS E VANTAGENS FIXAS - PESSOAL CIVIL	0.01.00.501.001	3.1.90.11.00	420.000,00			
	INDENIZAÇÕES E RESTITUIÇÕES TRABALHISTAS	0.01.00.501.001	3.1.90.94.00	5.000,00			
3	OUTRAS DESPESAS CORRENTES				462.000,00		
	DIÁRIAS - CIVIL	0.01.00.501.001	3.3.90.14.00	15.000,00			
	MATERIAL DE CONSUMO	0.01.00.501.001	3.3.90.30.00	150.000,00			
	PASSAGENS E DESPESAS COM LOCOMOÇÃO	0.01.00.501.001	3.3.90.33.00	10.000,00			
	OUTROS SERVIÇOS DE TERCEIROS - PESSOA FÍSICA	0.01.00.501.001	3.3.90.36.00	20.000,00			
	OUTROS SERVIÇOS DE TERCEIROS - PESSOA JURÍDICA	0.01.00.501.001	3.3.90.39.00	240.000,00			
	OUTROS SERVIÇOS DE TERCEIROS - PESSOA JURÍDICA	0.02.17.715.001	3.3.90.39.00	10.000,00			
	OUTROS SERVIÇOS DE TERCEIROS - PESSOA JURÍDICA	0.05.17.715.001	3.3.90.39.00	5.000,00			
	OUTROS SERVIÇOS DE TERCEIROS - PESSOA JURÍDICA	0.05.20.719.001	3.3.90.39.00	12.000,00			
4	DESPESAS DE CAPIT					30.000,00	
4	INVESTIMENTOS				30.000,00		
	EQUIPAMENTOS E MATERIAL PERMANENTE	0.01.00.501.001	4.4.90.52.00	30.000,00			
CONSTRUÇÃO, REFORMA E/OU AMPLIAÇÃO DE PÁTIO E EVENTOS, ESPAÇOS CULTURAIS E CENTRO DE CONVENÇÕES	13.392.1302.1130.0000						100.000,00
4	DESPESAS DE CAPIT					100.000,00	
4	INVESTIMENTOS				100.000,00		
	OBRAS E INSTALAÇÕES	0.01.00.501.001	4.4.90.51.00	100.000,00			
CONSTRUÇÃO, REFORMA E/OU AMPLIAÇÃO DE BIBLIOTECA, MUSEUS, MEMORIAIS E CENTROS DE ARTESANATO E CULTURA	13.392.1304.1131.0000						30.000,00
4	DESPESAS DE CAPIT					30.000,00	
4	INVESTIMENTOS				30.000,00		
	OBRAS E INSTALAÇÕES	0.01.00.501.001	4.4.90.51.00	30.000,00			
MANUTENÇÃO DA BIBLIOTECA, MEMORIAL, ESPAÇOS E CENTROS DE CULTURA	13.392.1304.2171.0000						50.000,00
3	DESPESAS CORREN					30.000,00	
3	OUTRAS DESPESAS CORRENTES				30.000,00		
	MATERIAL DE CONSUMO	0.01.00.501.001	3.3.90.30.00	10.000,00			
	OUTROS SERVIÇOS DE TERCEIROS - PESSOA FÍSICA	0.01.00.501.001	3.3.90.36.00	10.000,00			
	OUTROS SERVIÇOS DE TERCEIROS - PESSOA JURÍDICA	0.01.00.501.001	3.3.90.39.00	10.000,00			
4	DESPESAS DE CAPIT					20.000,00	
4	INVESTIMENTOS				20.000,00		
	EQUIPAMENTOS E MATERIAL PERMANENTE	0.01.00.501.001	4.4.90.52.00	20.000,00			
PROMOÇÃO E EXECUÇÃO DE FESTIVIDADES CÍVICAS, FOLCLÓRICAS, ARTÍSTICAS, CULTURAIS E OUTROS	13.392.1306.2169.0000						4.430.000,00
3	DESPESAS CORREN					4.430.000,00	



Prefeitura Municipal de Petrolândia

AVENIDA DOS TRES PODERES,141 - CNPJ:10106235/0001-16

Orçamento Programa - Exercício de 2025

QUADRO AUXILIAR DE DETALHAMENTO DA DESPESA

PODER	02	PODER EXECUTIVO
ORGÃO	09	SECRETARIA DE CULTURA, ESPORTE E LAZER
UNIDADE	01	SECRETARIA DE CULTURA, ESPORTE E LAZER

Aplicação Programada	Proj/Ativ	Finalidade	Categoria	Detalhada	TotalGrupo	Total Categ.	Total Func.
		F.R. - C.A.					
PROMOÇÃO E EXECUÇÃO DE FESTIVIDADES CÍVICAS, CÍCLÓRICAS, ARTÍSTICAS, CULTURAIS E OUTROS	13.392.1306.2169.0000						4.430.000,00
3 DESPESAS CORREN						4.430.000,00	
3 OUTRAS DESPESAS CORRENTES					4.430.000,00		
MATERIAL DE CONSUMO		0.01.00.501.001	3.3.90.30.00	50.000,00			
PREMIAÇÕES CULTURAIS, ARTÍSTICAS, CIENTÍFICAS, DESPORT		0.01.00.501.001	3.3.90.31.00	30.000,00			
OUTROS SERVIÇOS DE TERCEIROS - PESSOA FÍSICA		0.01.00.501.001	3.3.90.36.00	50.000,00			
OUTROS SERVIÇOS DE TERCEIROS - PESSOA JURÍDICA		0.01.00.501.001	3.3.90.39.00	3.800.000,00			
OUTROS SERVIÇOS DE TERCEIROS - PESSOA JURÍDICA		0.05.01.700.001	3.3.90.39.00	500.000,00			
CONSTRUÇÃO, REFORMA E/OU AMPLIAÇÃO DE QUADRAS, CAMPOS, ESTÁDIOS, PISTAS E CENTROS PARA A PRÁTICA DE ESPORTES	27.812.1303.1132.0000						50.000,00
4 DESPESAS DE CAPIT						50.000,00	
4 INVESTIMENTOS					50.000,00		
OBRAS E INSTALAÇÕES		0.01.00.501.001	4.4.90.51.00	50.000,00			
MANUTENÇÃO E IMPLEMENTAÇÃO DAS AÇÕES DE ESPORTE E LAZER	27.812.1303.2170.0000						255.000,00
3 DESPESAS CORREN						235.000,00	
3 OUTRAS DESPESAS CORRENTES					235.000,00		
SUBVENÇÕES SOCIAIS		0.01.00.501.001	3.3.50.43.00	10.000,00			
MATERIAL DE CONSUMO		0.01.00.501.001	3.3.90.30.00	85.000,00			
PREMIAÇÕES CULTURAIS, ARTÍSTICAS, CIENTÍFICAS, DESPORT		0.01.00.501.001	3.3.90.31.00	10.000,00			
OUTROS SERVIÇOS DE TERCEIROS - PESSOA FÍSICA		0.01.00.501.001	3.3.90.36.00	50.000,00			
OUTROS SERVIÇOS DE TERCEIROS - PESSOA JURÍDICA		0.01.00.501.001	3.3.90.39.00	80.000,00			
4 DESPESAS DE CAPIT						20.000,00	
4 INVESTIMENTOS					20.000,00		
EQUIPAMENTOS E MATERIAL PERMANENTE		0.01.00.501.001	4.4.90.52.00	20.000,00			
ADQUISIÇÃO DE MATERIAIS ESPORTIVOS - EMENDA MODIFICATIVA Nº 001/2024	27.812.1303.2192.0000						26.625,90
3 DESPESAS CORREN						26.625,90	
3 OUTRAS DESPESAS CORRENTES					26.625,90		
MATERIAL DE CONSUMO		0.01.00.501.001	3.3.90.30.00	26.625,90			
PREMIAÇÃO A CAMPEONATOS ESPORTIVOS (FUTEVOL, FUTSAL, BAQUETE, VÓLEI, HANDBALL, TENIS E OUTROS) EMENDA MODIFIC Nº001/2024	27.812.1303.2193.0000						60.000,00
3 DESPESAS CORREN						60.000,00	
3 OUTRAS DESPESAS CORRENTES					60.000,00		
PREMIAÇÕES CULTURAIS, ARTÍSTICAS, CIENTÍFICAS, DESPORT		0.01.00.501.001	3.3.90.31.00	60.000,00			
TOTAL							5.918.625,90

PORTAL DA TRANSPARENCIA
http://cloud.it-solucoes.inf.br/transparenciaMunicipal/download/24-20250129101712.pdf
assinado por: idUser:232



QUADRO AUXILIAR DE DETALHAMENTO DA DESPESA

PODER	02	PODER EXECUTIVO
ORÇÃO	09	SECRETARIA DE CULTURA, ESPORTE E LAZER
UNIDADE	02	FUNDO MUNICIPAL DE CULTURA - FMC

Localizacao Programada	Proj/Ativ	Finalidade	Categoria	Detalhada	TotalGrupo	Total Categ.	Total Func.
		F.R. - C.A.					
MANUTENÇÃO DAS ATIVIDADES DO FUNDO MUNICIPAL DE CULTURA - FMC	13.392.1305.2188.0000						132.900,00
3 DESPESAS CORREN						100.000,00	
3 OUTRAS DESPESAS CORRENTES					100.000,00		
DIÁRIAS - CIVIL		0.01.00 .501.001	3.3.90.14.00	10.000,00			
MATERIAL DE CONSUMO		0.01.00 .501.001	3.3.90.30.00	30.000,00			
OUTROS SERVIÇOS DE TERCEIROS - PESSOA FÍSICA		0.01.00 .501.001	3.3.90.36.00	10.000,00			
OUTROS SERVIÇOS DE TERCEIROS - PESSOA JURÍDICA		0.01.00 .501.001	3.3.90.39.00	50.000,00			
4 DESPESAS DE CAPIT						32.900,00	
4 INVESTIMENTOS					32.900,00		
EQUIPAMENTOS E MATERIAL PERMANENTE		0.01.00 .501.001	4.4.90.52.00	32.900,00			
						AL	132.900,00





Prefeitura Municipal de Petrolândia

AVENIDA DOS TRES PODERES,141 - CNPJ:10106235/0001-16

Orçamento Programa - Exercício de 2025

QUADRO AUXILIAR DE DETALHAMENTO DA DESPESA

PODER	02	PODER EXECUTIVO					
ORÇÃO	10	SECRETARIA DE INFRAESTRUTURA					
UNIDADE	01	SECRETARIA DE INFRAESTRUTURA					
Localizacao Programada	Proj/Ativ	Finalidade	Categoria	Detalhada	TotalGrupo	Total Categ.	Total Func.
		F.R. - C.A.					
AQUISIÇÃO E DESAPROPRIAÇÕES DE IMÓVEIS	15.451.1501.1108.0000						50.000,00
4 DESPESAS DE CAPIT						50.000,00	
4 INVESTIMENTOS					50.000,00		
AQUISIÇÃO DE IMÓVEIS		0.01.00.501.001	4.4.90.61.00	50.000,00			
CONSTRUÇÃO, REFORMA E/OU AMPLIAÇÃO EM RAÇAS, PARQUES, JARDINS E ÁREAS DE LAZER	15.451.1501.1109.0000						305.000,00
4 DESPESAS DE CAPIT						305.000,00	
4 INVESTIMENTOS					305.000,00		
OBRAS E INSTALAÇÕES		0.01.00.501.001	4.4.90.51.00	5.000,00			
OBRAS E INSTALAÇÕES		0.05.01.700.001	4.4.90.51.00	300.000,00			
CONSTRUÇÃO, REFORMA, AMPLIAÇÃO E OPERAÇÃO DE PRÉDIOS E ESPAÇOS PÚBLICOS	15.451.1501.1110.0000						256.687,04
4 DESPESAS DE CAPIT						256.687,04	
4 INVESTIMENTOS					256.687,04		
OBRAS E INSTALAÇÕES		0.01.00.501.001	4.4.90.51.00	256.687,04			
OBRAS DE PAVIMENTAÇÃO ASFALTICA, ALÇAMENTO, CALÇADA E MEIO-FIO	15.451.1501.1111.0000						9.233.740,99
4 DESPESAS DE CAPIT						9.233.740,99	
4 INVESTIMENTOS					9.233.740,99		
OBRAS E INSTALAÇÕES		0.01.00.501.001	4.4.90.51.00	233.740,99			
OBRAS E INSTALAÇÕES		0.05.70.706.002	4.4.90.51.00	4.000.000,00			
OBRAS E INSTALAÇÕES		0.07.46.754.001	4.4.90.51.00	5.000.000,00			
CONSTRUÇÃO E MANUTENÇÃO DE OBRAS DE INFRAESTRUTURA (ESTRADAS, PONTES, PASSARELAS, PASSAGENS MOLHADAS E OUTROS)	15.451.1501.1112.0000						60.000,00
4 DESPESAS DE CAPIT						60.000,00	
4 INVESTIMENTOS					60.000,00		
OBRAS E INSTALAÇÕES		0.01.00.501.001	4.4.90.51.00	10.000,00			
OBRAS E INSTALAÇÕES		0.05.01.700.001	4.4.90.51.00	50.000,00			
REFORMA DA PRAÇA DA QUADRA 02 - EMENDA MODIFICATIVA Nº 001/2024	15.451.1501.1157.0000						43.312,96
4 DESPESAS DE CAPIT						43.312,96	
4 INVESTIMENTOS					43.312,96		
OBRAS E INSTALAÇÕES		0.01.00.501.001	4.4.90.51.00	43.312,96			
PAVIMENTAÇÃO DA AVENIDA 06 - BAIRRO NOVA ESPERANÇA - EMENDA MODIFICATIVA Nº 001/2024	15.451.1501.1158.0000						779.633,11
4 DESPESAS DE CAPIT						779.633,11	
4 INVESTIMENTOS					779.633,11		
OBRAS E INSTALAÇÕES		0.01.00.501.001	4.4.90.51.00	779.633,11			
MANUTENÇÃO DAS ATIVIDADES DA SECRETARIA DE INFRAESTRUTURA	15.451.1501.2123.0000						7.600.000,00
3 DESPESAS CORREN						7.150.000,00	

PORTAL DA TRANSPARENCIA
http://cloud.it-solucoes.inf.br/transparenciaMunicipal/download/24-20250129101712.pdf
assinado por: idUser 232



Prefeitura Municipal de Petrolândia

AVENIDA DOS TRES PODERES,141 - CNPJ:10106235/0001-16

PETROLÂNDIA

Orçamento Programa - Exercício de 2025

Página 20

QUADRO AUXILIAR DE DETALHAMENTO DA DESPESA

PODER 02 PODER EXECUTIVO
 ORGÃO 10 SECRETARIA DE INFRAESTRUTURA
 UNIDADE 01 SECRETARIA DE INFRAESTRUTURA

Localizacao Programada	Proj/Ativ	Finalidade F.R. - C.A.	Categoria	Detalhada	TotalGrupo	Total Categ.	Total Func.
MANUTENÇÃO DAS ATIVIDADES DA SECRETARIA DE INFRAESTRUTURA	15.451.1501.2123.0000						7.600.000,00
3 DESPESAS CORREN						7.150.000,00	
1 PESSOAL E ENCARGOS SOCIAIS					1.200.000,00		
CONTRATAÇÃO POR TEMPO DETERMINADO		0.01.00.501.001	3.1.90.04.00	900.000,00			
VENCIMENTOS E VANTAGENS FIXAS - PESSOAL CIVIL		0.01.00.501.001	3.1.90.11.00	300.000,00			
3 OUTRAS DESPESAS CORRENTES					5.950.000,00		
DIÁRIAS - CIVIL		0.01.00.501.001	3.3.90.14.00	10.000,00			
MATERIAL DE CONSUMO		0.01.00.501.001	3.3.90.30.00	950.000,00			
PASSAGENS E DESPESAS COM LOCOMOÇÃO		0.01.00.501.001	3.3.90.33.00	10.000,00			
OUTROS SERVIÇOS DE TERCEIROS - PESSOA FÍSICA		0.01.00.501.001	3.3.90.36.00	30.000,00			
OUTROS SERVIÇOS DE TERCEIROS - PESSOA JURÍDICA		0.01.00.501.001	3.3.90.39.00	4.700.000,00			
OUTROS SERVIÇOS DE TERCEIROS - PESSOA JURÍDICA		0.05.70.706.001	3.3.90.39.00	50.000,00			
OUTROS SERVIÇOS DE TERCEIROS - PESSOA JURÍDICA		0.07.46.754.001	3.3.90.39.00	200.000,00			
4 DESPESAS DE CAPIT						450.000,00	
4 INVESTIMENTOS					450.000,00		
EQUIPAMENTOS E MATERIAL PERMANENTE		0.01.00.501.001	4.4.90.52.00	50.000,00			
EQUIPAMENTOS E MATERIAL PERMANENTE		0.05.01.700.001	4.4.90.52.00	400.000,00			
CONSTRUÇÃO, REFORMA E/OU MANUTENÇÃO DE CICLOVIAS E CICLOFAIXAS	15.451.1503.1153.0000						50.000,00
4 DESPESAS DE CAPIT						50.000,00	
4 INVESTIMENTOS					50.000,00		
OBRAS E INSTALAÇÕES		0.01.00.501.001	4.4.90.51.00	50.000,00			
MANUTENÇÃO DO ATERRO DE RESIDUOS SÓLIDOS E USINA DE COMPOSTAGEM	18.451.1501.2166.0000						1.650.000,00
3 DESPESAS CORREN						1.650.000,00	
3 OUTRAS DESPESAS CORRENTES					1.650.000,00		
OUTROS SERVIÇOS DE TERCEIROS - PESSOA JURÍDICA		0.01.00.501.001	3.3.90.39.00	1.650.000,00			
IMPLANTAÇÃO E MANUTENÇÃO DE SISTEMA DE ENERGIA FOTOVOLTAICA EM PRÉDIOS PÚBLICOS	25.752.1501.1116.0000						15.000,00
3 DESPESAS CORREN						10.000,00	
3 OUTRAS DESPESAS CORRENTES					10.000,00		
OUTROS SERVIÇOS DE TERCEIROS - PESSOA JURÍDICA		0.01.00.501.001	3.3.90.39.00	10.000,00			
4 DESPESAS DE CAPIT						5.000,00	
4 INVESTIMENTOS					5.000,00		
EQUIPAMENTOS E MATERIAL PERMANENTE		0.01.00.501.001	4.4.90.52.00	5.000,00			
CONSTRUÇÃO, REFORMA E/OU AMPLIAÇÃO DE ABRIGOS PARA PASSAGEIROS, TAXISTAS E MOTOTAXISTAS	26.782.1501.1113.0000						5.000,00
4 DESPESAS DE CAPIT						5.000,00	
4 INVESTIMENTOS					5.000,00		
OBRAS E INSTALAÇÕES		0.01.00.501.001	4.4.90.51.00	5.000,00			
CONSTRUÇÃO DE TERMINAL RODOVIÁRIO PARA O TRANSPORTE ALTERNATIVO	26.782.1501.1114.0000						5.000,00
4 DESPESAS DE CAPIT						5.000,00	

PORTAL DA TRANSPARENCIA
<http://cloud-it-solucoes.inf.br/transparenciaMunicipal/download/24-20250129101712.pdf>
 assinado por: idUser: 232



Prefeitura Municipal de Petrolândia

AVENIDA DOS TRES PODERES,141 - CNPJ:10106235/0001-16

PETROLÂNDIA

Orçamento Programa - Exercício de 2025

QUADRO AUXILIAR DE DETALHAMENTO DA DESPESA

PODER 02 PODER EXECUTIVO
 ORGÃO 10 SECRETARIA DE INFRAESTRUTURA
 UNIDADE 01 SECRETARIA DE INFRAESTRUTURA

Aplicação Programada	Proj/Ativ	Finalidade F.R. - C.A.	Categoria	Detalhada	TotalGrupo	Total Categ.	Total Func.
CONSTRUÇÃO DE TERMINAL RODOVIÁRIO PARA O TRANSPORTE ALTERNATIVO	26.782.1501.1114.0000						5.000,00
4 DESPESAS DE CAPIT						5.000,00	
4 INVESTIMENTOS					5.000,00		
OBRAS E INSTALAÇÕES		0.01.00.501.001	4.4.90.51.00	5.000,00			
CONSTRUÇÃO, REFORMA E/OU AMPLIAÇÃO DO TERMINAL RODOVIÁRIO DO MUNICÍPIO	26.782.1501.1135.0000						5.000,00
4 DESPESAS DE CAPIT						5.000,00	
4 INVESTIMENTOS					5.000,00		
OBRAS E INSTALAÇÕES		0.01.00.501.001	4.4.90.51.00	5.000,00			
MANUTENÇÃO E INSTALAÇÃO DE SINALIZAÇÃO HORIZONTAL E VERTICAL EM VIAS URBANAS E RURAIS	26.782.1501.2165.0000						50.000,00
3 DESPESAS CORREN						50.000,00	
3 OUTRAS DESPESAS CORRENTES					50.000,00		
MATERIAL DE CONSUMO		0.01.00.501.001	3.3.90.30.00	10.000,00			
OUTROS SERVIÇOS DE TERCEIROS - PESSOA FÍSICA		0.01.00.501.001	3.3.90.36.00	10.000,00			
OUTROS SERVIÇOS DE TERCEIROS - PESSOA JURÍDICA		0.01.00.501.001	3.3.90.39.00	30.000,00			
MANUTENÇÃO DE VIAS, ESTRADAS, PASSAGENS MOLHADAS, PONTES E OUTROS	26.782.1502.2185.0000						150.000,00
3 DESPESAS CORREN						150.000,00	
3 OUTRAS DESPESAS CORRENTES					150.000,00		
MATERIAL DE CONSUMO		0.01.00.501.001	3.3.90.30.00	30.000,00			
OUTROS SERVIÇOS DE TERCEIROS - PESSOA FÍSICA		0.01.00.501.001	3.3.90.36.00	20.000,00			
OUTROS SERVIÇOS DE TERCEIROS - PESSOA JURÍDICA		0.01.00.501.001	3.3.90.39.00	100.000,00			

TOTAL 20.258.374,10

PORTAL DA TRANSPARENCIA
<http://cloud.it-solucoes.inf.br/transparenciaMunicipal/download/24-20250129101712.pdf>
 assinado por: idUser:232



QUADRO AUXILIAR DE DETALHAMENTO DA DESPESA

PODER 02 PODER EXECUTIVO
 ORGÃO [REDACTED] SECRETARIA DE SEGURANÇA CIDADÃ
 UNIDADE 01 SECRETARIA DE SEGURANÇA CIDADÃ

Aplicação Programada	Proj/Ativ	Finalidade F.R. - C.A.	Categoria	Detalhada	TotalGrupo	Total Categ.	Total Func.
CONSTRUÇÃO, REFORMA E/OU AMPLIAÇÃO DA SEDE DA GUARDA MUNICIPAL	06.182.0601.1106.0000						5.000,00
4 DESPESAS DE CAPIT					5.000,00		5.000,00
4 INVESTIMENTOS							
OBRAS E INSTALAÇÕES		0.01.00.501.001	4.4.90.51.00	5.000,00			
QUISIÇÃO DE EQUIPAMENTOS E MATERIAL PARA CENTRAL DE VIDEO MONITORAMENTO	06.182.0601.1107.0000						5.000,00
4 DESPESAS DE CAPIT					5.000,00		5.000,00
4 INVESTIMENTOS							
EQUIPAMENTOS E MATERIAL PERMANENTE		0.01.00.501.001	4.4.90.52.00	5.000,00			
QUISIÇÃO DE 02 MOTOS PARA A GCM-GUARDA CIVIL MUNICIPAL - EMENDA MODIFICATIVA Nº 001/2024	06.182.0601.1156.0000						43.312,96
4 DESPESAS DE CAPIT					43.312,96		43.312,96
4 INVESTIMENTOS							
EQUIPAMENTOS E MATERIAL PERMANENTE		0.01.00.501.001	4.4.90.52.00	43.312,96			
MANUTENÇÃO DAS ATIVIDADES DA SECRETARIA DE SEGURANÇA CIDADÃ	06.182.0601.2119.0000						220.000,00
3 DESPESAS CORREN					100.000,00		200.000,00
1 PESSOAL E ENCARGOS SOCIAIS							
VENCIMENTOS E VANTAGENS FIXAS - PESSOAL CIVIL		0.01.00.501.001	3.1.90.11.00	100.000,00			
3 OUTRAS DESPESAS CORRENTES					100.000,00		
DIÁRIAS - CIVIL		0.01.00.501.001	3.3.90.14.00	10.000,00			
MATERIAL DE CONSUMO		0.01.00.501.001	3.3.90.30.00	20.000,00			
PASSAGENS E DESPESAS COM LOCOMOÇÃO		0.01.00.501.001	3.3.90.33.00	10.000,00			
OUTROS SERVIÇOS DE TERCEIROS - PESSOA FÍSICA		0.01.00.501.001	3.3.90.36.00	10.000,00			
OUTROS SERVIÇOS DE TERCEIROS - PESSOA JURÍDICA		0.01.00.501.001	3.3.90.39.00	50.000,00			
4 DESPESAS DE CAPIT					20.000,00		20.000,00
4 INVESTIMENTOS							
EQUIPAMENTOS E MATERIAL PERMANENTE		0.01.00.501.001	4.4.90.52.00	20.000,00			
MANUTENÇÃO DAS ATIVIDADES DA GUARDA MUNICIPAL	06.182.0601.2120.0000						3.066.687,04
3 DESPESAS CORREN					2.761.687,04		3.016.687,04
1 PESSOAL E ENCARGOS SOCIAIS							
VENCIMENTOS E VANTAGENS FIXAS - PESSOAL CIVIL		0.01.00.501.001	3.1.90.11.00	2.756.687,04			
INDENIZAÇÕES E RESTITUIÇÕES TRABALHISTAS		0.01.00.501.001	3.1.90.94.00	5.000,00			
3 OUTRAS DESPESAS CORRENTES					255.000,00		
DIÁRIAS - CIVIL		0.01.00.501.001	3.3.90.14.00	5.000,00			
MATERIAL DE CONSUMO		0.01.00.501.001	3.3.90.30.00	30.000,00			
OUTROS SERVIÇOS DE TERCEIROS - PESSOA FÍSICA		0.01.00.501.001	3.3.90.36.00	10.000,00			
OUTROS SERVIÇOS DE TERCEIROS - PESSOA JURÍDICA		0.01.00.501.001	3.3.90.39.00	200.000,00			
OUTROS SERVIÇOS DE TERCEIROS - PESSOA JURÍDICA		0.05.70.706.001	3.3.90.39.00	10.000,00			
4 DESPESAS DE CAPIT					50.000,00		50.000,00
4 INVESTIMENTOS							
EQUIPAMENTOS E MATERIAL PERMANENTE		0.01.00.501.001	4.4.90.52.00	50.000,00			
CAPACITAÇÃO E TREINAMENTO DE PESSOAL	06.182.0601.2121.0000						50.000,00
3 DESPESAS CORREN							50.000,00

PORTAL DA TRANSPARENCIA
<http://cloud-it-solucoes.inf.br/transparenciaMunicipal/download/24-20250129101712.pdf>
 assinado por: idUser:232



QUADRO AUXILIAR DE DETALHAMENTO DA DESPESA

PODER	02	PODER EXECUTIVO
ORGÃO	12	SECRETARIA DE TURISMO E DESENVOLVIMENTO ECONÔMICO
UNIDADE	01	SECRETARIA DE TURISMO E DESENVOLVIMENTO ECONÔMICO

Aplicação Programada	Proj/Ativ	Finalidade F.R. - C.A.	Categoria	Detalhada	Total Grupo	Total Categ.	Total Func.
MANUTENÇÃO DAS ATIVIDADES DE PROMOÇÃO E APOIO AO TURISMO	23.695.2302.2174.0000						50.000,00
3 DESPESAS CORRENTES						40.000,00	
3 OUTRAS DESPESAS CORRENTES					40.000,00		
MATERIAL DE CONSUMO		0.01.00.501.001	3.3.90.30.00	10.000,00			
OUTROS SERVIÇOS DE TERCEIROS - PESSOA FÍSICA		0.01.00.501.001	3.3.90.36.00	10.000,00			
OUTROS SERVIÇOS DE TERCEIROS - PESSOA JURÍDICA		0.01.00.501.001	3.3.90.39.00	20.000,00			
4 DESPESAS DE CAPIT						10.000,00	
4 INVESTIMENTOS					10.000,00		
EQUIPAMENTOS E MATERIAL PERMANENTE		0.01.00.501.001	4.4.90.52.00	10.000,00			
TOTAL							960.000,00





Prefeitura Municipal de Petrolândia

AVENIDA DOS TRES PODERES,141 - CNPJ:10106235/0001-16

PETROLÂNDIA

Orçamento Programa - Exercício de 2025

Página 26

QUADRO AUXILIAR DE DETALHAMENTO DA DESPESA

PODER	02	PODER EXECUTIVO
ORÇÃO	12	SECRETARIA DE TURISMO E DESENVOLVIMENTO ECONÔMICO
NIDADE	02	FUNDO MUNICIPAL DO TURISMO

Aplicação Programada	Proj/Ativ	Finalidade	Categoria	Detalhada	TotalGrupo	Total Categ.	Total Func.
		F.R. - C.A.					
MANUTENÇÃO DAS ATIVIDADES DO FUNDO MUNICIPAL DO TURISMO	23.695.2302.2176.0000						70.000,00
3	DESPESAS CORREN					50.000,00	
1	PESSOAL E ENCARGOS SOCIAIS				25.000,00		
	CONTRATAÇÃO POR TEMPO DETERMINADO	0.01.00.501.001	3.1.90.04.00	10.000,00			
	VENCIMENTOS E VANTAGENS FIXAS - PESSOAL CIVIL	0.01.00.501.001	3.1.90.11.00	10.000,00			
	OBRIGAÇÕES PATRONAIS	0.01.00.501.001	3.1.90.13.00	5.000,00			
3	OUTRAS DESPESAS CORRENTES				25.000,00		
	MATERIAL DE CONSUMO	0.01.00.501.001	3.3.90.30.00	10.000,00			
	OUTROS SERVIÇOS DE TERCEIROS - PESSOA FÍSICA	0.01.00.501.001	3.3.90.36.00	5.000,00			
	OUTROS SERVIÇOS DE TERCEIROS - PESSOA JURÍDICA	0.01.00.501.001	3.3.90.39.00	10.000,00			
4	DESPESAS DE CAPIT					20.000,00	
4	INVESTIMENTOS				20.000,00		
	EQUIPAMENTOS E MATERIAL PERMANENTE	0.01.00.501.001	4.4.90.52.00	20.000,00			
TOTAL							70.000,00





Prefeitura Municipal de Petrolândia

AVENIDA DOS TRES PODERES,141 - CNPJ:10106235/0001-16

Orçamento Programa - Exercício de 2025

Página 27

QUADRO AUXILIAR DE DETALHAMENTO DA DESPESA

PODER	02	PODER EXECUTIVO					
ORGÃO	13	SECRETARIA DE SERVIÇOS URBANOS					
UNIDADE	01	SECRETARIA DE SERVIÇOS URBANOS					
Aplicação Programada	Proj/Ativ	Finalidade	Categoria	Detalhada	TotalGrupo	Total Categ.	Total Func.
		F.R. - C.A.					
CONSTRUÇÃO, REFORMA E/OU AMPLIAÇÃO DE SEMITÉRIOS		15.451.1502.1115.0000					10.000,00
4	DESPESAS DE CAPIT					10.000,00	
4	INVESTIMENTOS				10.000,00		
	OBRAS E INSTALAÇÕES	0.01.00.501.001	4.4.90.51.00	10.000,00			
AMPLIAÇÃO DA REDE DE ABASTECIMENTO D'ÁGUA E INSTALAÇÃO DE LAGOAS DE DECANTAÇÃO		15.452.1502.1129.0000					30.000,00
4	DESPESAS DE CAPIT					30.000,00	
4	INVESTIMENTOS				30.000,00		
	OBRAS E INSTALAÇÕES	0.01.00.501.001	4.4.90.51.00	30.000,00			
MANUTENÇÃO DA SECRETARIA DE SERVIÇOS ANOS		15.452.1502.2125.0000					10.275.000,00
3	DESPESAS CORREN					10.175.000,00	
1	PESSOAL E ENCARGOS SOCIAIS				3.850.000,00		
	CONTRATAÇÃO POR TEMPO DETERMINADO	0.01.00.501.001	3.1.90.04.00	1.600.000,00			
	VENCIMENTOS E VANTAGENS FIXAS - PESSOAL CIVIL	0.01.00.501.001	3.1.90.11.00	2.200.000,00			
	INDENIZAÇÕES E RESTITUIÇÕES TRABALHISTAS	0.01.00.501.001	3.1.90.94.00	50.000,00			
3	OUTRAS DESPESAS CORRENTES				6.325.000,00		
	DIÁRIAS - CIVIL	0.01.00.501.001	3.3.90.14.00	10.000,00			
	MATERIAL DE CONSUMO	0.01.00.501.001	3.3.90.30.00	800.000,00			
	MATERIAL DE CONSUMO	0.05.70.706.001	3.3.90.30.00	50.000,00			
	PASSAGENS E DESPESAS COM LOCOMOÇÃO	0.01.00.501.001	3.3.90.33.00	5.000,00			
	OUTROS SERVIÇOS DE TERCEIROS - PESSOA FÍSICA	0.01.00.501.001	3.3.90.36.00	20.000,00			
	OUTROS SERVIÇOS DE TERCEIROS - PESSOA JURÍDICA	0.01.00.501.001	3.3.90.39.00	5.200.000,00			
	OUTROS SERVIÇOS DE TERCEIROS - PESSOA JURÍDICA	0.05.70.706.001	3.3.90.39.00	240.000,00			
4	DESPESAS DE CAPIT					100.000,00	
4	INVESTIMENTOS				100.000,00		
	EQUIPAMENTOS E MATERIAL PERMANENTE	0.01.00.501.001	4.4.90.52.00	50.000,00			
	EQUIPAMENTOS E MATERIAL PERMANENTE	0.05.01.700.001	4.4.90.52.00	50.000,00			
MANUTENÇÃO DA REDE DE ABASTECIMENTO D'ÁGUA		15.452.1502.2167.0000					230.000,00
3	DESPESAS CORREN					210.000,00	
3	OUTRAS DESPESAS CORRENTES				210.000,00		
	MATERIAL DE CONSUMO	0.01.00.501.001	3.3.90.30.00	150.000,00			
	OUTROS SERVIÇOS DE TERCEIROS - PESSOA FÍSICA	0.01.00.501.001	3.3.90.36.00	10.000,00			
	OUTROS SERVIÇOS DE TERCEIROS - PESSOA JURÍDICA	0.01.00.501.001	3.3.90.39.00	50.000,00			
4	DESPESAS DE CAPIT					20.000,00	
4	INVESTIMENTOS				20.000,00		
	EQUIPAMENTOS E MATERIAL PERMANENTE	0.01.00.501.001	4.4.90.52.00	20.000,00			
CONSTRUÇÃO E AMPLIAÇÃO DO SANEAMENTO BÁSICO		17.512.1502.1118.0000					150.000,00
4	DESPESAS DE CAPIT					150.000,00	
4	INVESTIMENTOS				150.000,00		
	OBRAS E INSTALAÇÕES	0.01.00.501.001	4.4.90.51.00	100.000,00			
	OBRAS E INSTALAÇÕES	0.05.01.700.001	4.4.90.51.00	50.000,00			
MANUTENÇÃO DO SANEAMENTO BÁSICO		17.512.1502.2126.0000					110.000,00
3	DESPESAS CORREN					110.000,00	



Prefeitura Municipal de Petrolândia

AVENIDA DOS TRES PODERES,141 - CNPJ:10106235/0001-16

Orçamento Programa - Exercício de 2025

QUADRO AUXILIAR DE DETALHAMENTO DA DESPESA

PODER 02 PODER EXECUTIVO
ORÇÃO 13 SECRETARIA DE SERVIÇOS URBANOS
UNIDADE 01 SECRETARIA DE SERVIÇOS URBANOS

Aplicação Programada	Proj/Ativ	Finalidade F.R. - C.A.	Categoria	Detalhada	TotalGrupo	Total Categ.	Total Func.
MANUTENÇÃO DO SANEAMENTO BÁSICO	17.512.1502.2126.0000						110.000,00
3 DESPESAS CORREN						80.000,00	
3 OUTRAS DESPESAS CORRENTES					80.000,00		
MATERIAL DE CONSUMO		0.01.00.501.001	3.3.90.30.00	60.000,00			
OUTROS SERVIÇOS DE TERCEIROS - PESSOA FÍSICA		0.01.00.501.001	3.3.90.36.00	10.000,00			
OUTROS SERVIÇOS DE TERCEIROS - PESSOA JURÍDICA		0.01.00.501.001	3.3.90.39.00	10.000,00			
4 DESPESAS DE CAPIT						30.000,00	
4 INVESTIMENTOS					30.000,00		
EQUIPAMENTOS E MATERIAL PERMANENTE		0.01.00.501.001	4.4.90.52.00	30.000,00			
CONSTRUÇÃO, REFORMA E/OU AMPLIAÇÃO DE MERCADOS, MATADOUROS, AÇOUGUES E FEIRA LIVRE	23.691.1502.1119.0000						50.000,00
4 DESPESAS DE CAPIT						50.000,00	
4 INVESTIMENTOS					50.000,00		
OBRAS E INSTALAÇÕES		0.01.00.501.001	4.4.90.51.00	50.000,00			
EXPANSÃO DA ILUMINAÇÃO PÚBLICA	25.752.1502.1117.0000						30.000,00
4 DESPESAS DE CAPIT						30.000,00	
4 INVESTIMENTOS					30.000,00		
OBRAS E INSTALAÇÕES		0.01.00.501.001	4.4.90.51.00	30.000,00			
MANUTENÇÃO, MELHORIA E EFICIENTIZAÇÃO DA ILUMINAÇÃO PÚBLICA	25.752.1502.2124.0000						3.141.000,00
3 DESPESAS CORREN						3.141.000,00	
3 OUTRAS DESPESAS CORRENTES					3.141.000,00		
MATERIAL DE CONSUMO		0.01.00.751.001	3.3.90.30.00	2.881.000,00			
MATERIAL DE CONSUMO		0.05.70.706.001	3.3.90.30.00	230.000,00			
OUTROS SERVIÇOS DE TERCEIROS - PESSOA FÍSICA		0.01.00.501.001	3.3.90.36.00	10.000,00			
OUTROS SERVIÇOS DE TERCEIROS - PESSOA JURÍDICA		0.01.00.501.001	3.3.90.39.00	20.000,00			
TOTAL							14.026.000,00

PORTAL DA TRANSPARENCIA
http://cloud.it-solucoes.inf.br/transparenciaMunicipal/download/24-20250129101712.pdf
assinado por: idUser:232



Prefeitura Municipal de Petrolândia

AVENIDA DOS TRES PODERES,141 - CNPJ:10106235/0001-16

PETROLÂNDIA

Orçamento Programa - Exercício de 2025

QUADRO AUXILIAR DE DETALHAMENTO DA DESPESA

PODER	02	PODER EXECUTIVO
ORÇÃO	18	SECRETARIA DE PLANEJAMENTO E GESTÃO
UNIDADE	01	SECRETARIA DE PLANEJAMENTO E GESTÃO

Aplicação Programada	Proj/Ativ	Finalidade	Categoria	Detalhada	TotalGrupo	Total Categ.	Total Func.
		F.R. - C.A.					
MANUTENÇÃO DAS ATIVIDADES DA SECRETARIA DE PLANEJAMENTO E GESTÃO	04.122.0407.2183.0000						175.000,00
3	DESPESAS CORREN					155.000,00	
1	PESSOAL E ENCARGOS SOCIAIS				75.000,00		
	VENCIMENTOS E VANTAGENS FIXAS - PESSOAL CIVIL	0.01.00.501.001	3.1.90.11.00	70.000,00			
	INDENIZAÇÕES E RESTITUIÇÕES TRABALHISTAS	0.01.00.501.001	3.1.90.94.00	5.000,00			
3	OUTRAS DESPESAS CORRENTES				80.000,00		
	DIÁRIAS - CIVIL	0.01.00.501.001	3.3.90.14.00	15.000,00			
	MATERIAL DE CONSUMO	0.01.00.501.001	3.3.90.30.00	20.000,00			
	PASSAGENS E DESPESAS COM LOCOMOÇÃO	0.01.00.501.001	3.3.90.33.00	15.000,00			
	OUTROS SERVIÇOS DE TERCEIROS - PESSOA FÍSICA	0.01.00.501.001	3.3.90.36.00	10.000,00			
	OUTROS SERVIÇOS DE TERCEIROS - PESSOA JURÍDICA	0.01.00.501.001	3.3.90.39.00	20.000,00			
4	DESPESAS DE CAPIT					20.000,00	
4	INVESTIMENTOS				20.000,00		
	EQUIPAMENTOS E MATERIAL PERMANENTE	0.01.00.501.001	4.4.90.52.00	20.000,00			
TOTAL							175.000,00

QUADRO AUXILIAR DE DETALHAMENTO DA DESPESA

PODER	03	ENTIDADES SUPERVISIONADAS							
ORÇÃO	01	FUNDO MUNICIPAL DE SAÚDE							
UNIDADE	00	FUNDO MUNICIPAL DE SAÚDE							
Aplicação Programada	Proj/Ativ	Finalidade	Categoria	Detalhada	TotalGrupo	Total Categ.	Total Func.		
		F.R. - C.A.							
CONSTRUÇÃO, REFORMA E/OU AMPLIAÇÃO DA SECRETARIA DE SAÚDE		10.122.1001.1123.0000							50.000,00
4	DESPEAS DE CAPIT							50.000,00	50.000,00
4	INVESTIMENTOS				50.000,00				
	OBRAS E INSTALAÇÕES	0.01.00.500.002	4.4.90.51.00	50.000,00					
MANUTENÇÃO DAS ATIVIDADES DA SECRETARIA DE SAÚDE		10.122.1001.2144.0000							3.775.000,00
3	DESPEAS CORREN							3.725.000,00	
1	PESSOAL E ENCARGOS SOCIAIS				2.240.000,00				
	CONTRATAÇÃO POR TEMPO DETERMINADO	0.01.00.500.002	3.1.90.04.00	400.000,00					
	VENCIMENTOS E VANTAGENS FIXAS - PESSOAL CIVIL	0.01.00.500.002	3.1.90.11.00	800.000,00					
	OBRIGAÇÕES PATRONAIS	0.01.00.500.002	3.1.90.13.00	1.000.000,00					
	OUTRAS DESPEAS VARIÁVEIS - PESSOAL CIVIL	0.05.10.605.001	3.1.90.16.00	35.000,00					
	INDENIZAÇÕES E RESTITUIÇÕES TRABALHISTAS	0.01.00.500.002	3.1.90.94.00	5.000,00					
3	OUTRAS DESPEAS CORRENTES				1.485.000,00				
	DIÁRIAS - CIVIL	0.01.00.500.002	3.3.90.14.00	30.000,00					
	MATERIAL DE CONSUMO	0.01.00.500.002	3.3.90.30.00	600.000,00					
	Material, Bem ou Serviço para Distribuição Gratuita	0.01.00.500.002	3.3.90.32.00	5.000,00					
	PASSAGENS E DESPEAS COM LOCOMOÇÃO	0.01.00.500.002	3.3.90.33.00	20.000,00					
	SERVIÇOS DE CONSULTORIA	0.01.00.500.002	3.3.90.35.00	90.000,00					
	OUTROS SERVIÇOS DE TERCEIROS - PESSOA FÍSICA	0.01.00.500.002	3.3.90.36.00	50.000,00					
	OUTROS SERVIÇOS DE TERCEIROS - PESSOA JURÍDICA	0.01.00.500.002	3.3.90.39.00	650.000,00					
	OBRIGAÇÕES TRIBUTÁRIAS E CONTRIBUTIVAS	0.01.00.500.002	3.3.90.47.00	30.000,00					
	DESPEAS DE EXERCÍCIOS ANTERIORES	0.01.00.500.002	3.3.90.92.00	10.000,00					
4	DESPEAS DE CAPIT							50.000,00	
4	INVESTIMENTOS				50.000,00				
	EQUIPAMENTOS E MATERIAL PERMANENTE	0.01.00.500.002	4.4.90.52.00	50.000,00					
CAPACITAÇÃO, TREINAMENTO E QUALIFICAÇÃO DE SERVIDORES		10.122.1001.2145.0000							80.000,00
3	DESPEAS CORREN							80.000,00	
3	OUTRAS DESPEAS CORRENTES				80.000,00				
	MATERIAL DE CONSUMO	0.01.00.500.002	3.3.90.30.00	20.000,00					
	OUTROS SERVIÇOS DE TERCEIROS - PESSOA FÍSICA	0.01.00.500.002	3.3.90.36.00	10.000,00					
	OUTROS SERVIÇOS DE TERCEIROS - PESSOA JURÍDICA	0.01.00.500.002	3.3.90.39.00	50.000,00					
MANUTENÇÃO DO CONSELHO MUNICIPAL DE SAÚDE		10.122.1001.2146.0000							70.000,00
3	DESPEAS CORREN							50.000,00	
3	OUTRAS DESPEAS CORRENTES				50.000,00				
	DIÁRIAS - CIVIL	0.01.00.500.002	3.3.90.14.00	5.000,00					
	MATERIAL DE CONSUMO	0.01.00.500.002	3.3.90.30.00	10.000,00					
	PASSAGENS E DESPEAS COM LOCOMOÇÃO	0.01.00.500.002	3.3.90.33.00	5.000,00					
	OUTROS SERVIÇOS DE TERCEIROS - PESSOA FÍSICA	0.01.00.500.002	3.3.90.36.00	10.000,00					
	OUTROS SERVIÇOS DE TERCEIROS - PESSOA JURÍDICA	0.01.00.500.002	3.3.90.39.00	20.000,00					
4	DESPEAS DE CAPIT							20.000,00	
4	INVESTIMENTOS				20.000,00				
	EQUIPAMENTOS E MATERIAL PERMANENTE	0.01.00.500.002	4.4.90.52.00	20.000,00					
CONSTRUÇÃO, REFORMA E/OU AMPLIAÇÃO DE UNIDADES DE ATENÇÃO PRIMÁRIA À SAÚDE		10.301.1002.1124.0000							100.000,00



PORTAL DA TRANSPARENCIA
<http://cloud.it-solucoes.inf.br/transparenciaMunicipal/download/24-20250129101712.pdf>
 assinado por: idUser:232



QUADRO AUXILIAR DE DETALHAMENTO DA DESPESA

PODER 03 ENTIDADES SUPERVISIONADAS
 ORGÃO 01 FUNDO MUNICIPAL DE SAÚDE
 UNIDADE 00 FUNDO MUNICIPAL DE SAÚDE

Aplicacao Programada	Proj/Ativ	Finalidade F.R. - C.A.	Categoria	Detalhada	TotalGrupo	Total Categ.	Total Func.
CONSTRUÇÃO, REFORMA E/OU AMPLIAÇÃO DE UNIDADES DE ATENÇÃO PRIMÁRIA À SAÚDE	10.301.1002.1124.0000						100.000,00
4 DESPESAS DE CAPIT						100.000,00	
4 INVESTIMENTOS					100.000,00		
OBRAS E INSTALAÇÕES		0.01.00.500.002	4.4.90.51.00	100.000,00			
CONSTRUÇÃO UBS QUADRA 11 - EMENDA MODIFICATIVA Nº 001/2024	10.301.1002.1155.0000						779.633,11
4 DESPESAS DE CAPIT						779.633,11	
4 INVESTIMENTOS					779.633,11		
OBRAS E INSTALAÇÕES		0.01.00.500.002	4.4.90.51.00	779.633,11			
ADQUISIÇÃO DE EQUIPAMENTOS (AR CONDICIONADOS) PARA AS RECEPÇÕES DOS CUSTOS DE SAÚDE-EMENDA MODIFICATIVA Nº 001/2024	10.301.1002.1159.0000						52.500,00
4 DESPESAS DE CAPIT						52.500,00	
4 INVESTIMENTOS					52.500,00		
EQUIPAMENTOS E MATERIAL PERMANENTE		0.01.00.500.002	4.4.90.52.00	52.500,00			
MANUTENÇÃO DAS AÇÕES DE ATENÇÃO PRIMÁRIA À SAÚDE	10.301.1002.2147.0000						17.128.740,99
3 DESPESAS CORREN						17.028.740,99	
1 PESSOAL E ENCARGOS SOCIAIS					7.555.000,00		
CONTRATAÇÃO POR TEMPO DETERMINADO		0.01.00.500.002	3.1.90.04.00	680.000,00			
CONTRATAÇÃO POR TEMPO DETERMINADO		0.05.10.600.001	3.1.90.04.00	1.500.000,00			
VENCIMENTOS E VANTAGENS FIXAS - PESSOAL CIVIL		0.01.00.500.002	3.1.90.11.00	700.000,00			
VENCIMENTOS E VANTAGENS FIXAS - PESSOAL CIVIL		0.05.10.600.001	3.1.90.11.00	600.000,00			
VENCIMENTOS E VANTAGENS FIXAS - PESSOAL CIVIL		0.05.10.604.001	3.1.90.11.00	2.500.000,00			
OBRIGAÇÕES PATRONAIS		0.01.00.500.002	3.1.90.13.00	400.000,00			
OBRIGAÇÕES PATRONAIS		0.05.10.600.001	3.1.90.13.00	600.000,00			
OUTRAS DESPESAS VARIÁVEIS - PESSOAL CIVIL		0.05.10.605.001	3.1.90.16.00	575.000,00			
3 OUTRAS DESPESAS CORRENTES					9.473.740,99		
DIÁRIAS - CIVIL		0.01.00.500.002	3.3.90.14.00	10.000,00			
DIÁRIAS - CIVIL		0.05.10.600.001	3.3.90.14.00	10.000,00			
MATERIAL DE CONSUMO		0.01.00.500.002	3.3.90.30.00	100.000,00			
MATERIAL DE CONSUMO		0.02.10.621.001	3.3.90.30.00	100.000,00			
MATERIAL DE CONSUMO		0.05.10.600.001	3.3.90.30.00	1.000.000,00			
PASSAGENS E DESPESAS COM LOCOMOÇÃO		0.01.00.500.002	3.3.90.33.00	5.000,00			
PASSAGENS E DESPESAS COM LOCOMOÇÃO		0.05.10.600.001	3.3.90.33.00	5.000,00			
OUTROS SERVIÇOS DE TERCEIROS - PESSOA FÍSICA		0.01.00.500.002	3.3.90.36.00	80.000,00			
OUTROS SERVIÇOS DE TERCEIROS - PESSOA FÍSICA		0.05.10.600.001	3.3.90.36.00	15.000,00			
OUTROS SERVIÇOS DE TERCEIROS - PESSOA JURÍDICA		0.01.00.500.002	3.3.90.39.00	2.633.740,99			
OUTROS SERVIÇOS DE TERCEIROS - PESSOA JURÍDICA		0.05.10.600.001	3.3.90.39.00	5.500.000,00			
OUTROS AUXÍLIOS FINANCEIROS A PESSOA FÍSICA		0.01.00.500.002	3.3.90.48.00	10.000,00			
OUTROS AUXÍLIOS FINANCEIROS A PESSOA FÍSICA		0.05.10.600.001	3.3.90.48.00	5.000,00			
4 DESPESAS DE CAPIT						100.000,00	
4 INVESTIMENTOS					100.000,00		
EQUIPAMENTOS E MATERIAL PERMANENTE		0.01.00.500.002	4.4.90.52.00	100.000,00			
CONSTRUÇÃO, REFORMA E/OU AMPLIAÇÃO DE	10.302.1003.1125.0000						300.000,00

PORTAL DA TRANSPARENCIA
 http://cloud.it-solucoes.inf.br/transparenciaMunicipal/download/24-20250129101712.pdf
 assinado por: idUser:232

QUADRO AUXILIAR DE DETALHAMENTO DA DESPESA

PODER 03 ENTIDADES SUPERVISIONADAS
 ORGÃO 01 FUNDO MUNICIPAL DE SAÚDE
 UNIDADE 00 FUNDO MUNICIPAL DE SAÚDE

Aplicação Programada	Proj/Ativ	Finalidade F.R. - C.A.	Categoria	Detalhada	TotalGrupo	Total Categ.	Total Func.
UNIDADES DE ATENÇÃO ESPECIALIZADA EM SAÚDE							
4	DESPESAS DE CAPIT					300.000,00	
4	INVESTIMENTOS				300.000,00		
	OBRAS E INSTALAÇÕES	0.01.00.500.002	4.4.90.51.00	300.000,00			
ESTRUTURAÇÃO DO PRÉDIO DO CENTRO ESPECIALIZADO EM REABILITAÇÃO-EMENDA MODIFICATIVA Nº 001/2024							
4	DESPESAS DE CAPIT	10.302.1003.1160.0000					34.125,90
4	INVESTIMENTOS				34.125,90		
	OBRAS E INSTALAÇÕES	0.01.00.500.002	4.4.90.51.00	34.125,90			
MANTENÇÃO DAS AÇÕES DE ATENÇÃO ESPECIALIZADA E HOSPITALAR							
3	DESPESAS CORREN	10.302.1003.2148.0000					23.925.374,10
1	PESSOAL E ENCARGOS SOCIAIS				8.403.374,10		
	CONTRATAÇÃO POR TEMPO DETERMINADO	0.01.00.500.002	3.1.90.04.00	1.313.374,10			
	CONTRATAÇÃO POR TEMPO DETERMINADO	0.05.10.600.001	3.1.90.04.00	1.500.000,00			
	VENCIMENTOS E VANTAGENS FIXAS - PESSOAL CIVIL	0.01.00.500.002	3.1.90.11.00	1.800.000,00			
	VENCIMENTOS E VANTAGENS FIXAS - PESSOAL CIVIL	0.05.10.600.001	3.1.90.11.00	2.400.000,00			
	OUTRAS DESPESAS VARIÁVEIS - PESSOAL CIVIL	0.05.10.605.001	3.1.90.16.00	1.390.000,00			
3	OUTRAS DESPESAS CORRENTES				15.102.000,00		
	DIÁRIAS - CIVIL	0.01.00.500.002	3.3.90.14.00	255.000,00			
	DIÁRIAS - CIVIL	0.05.10.600.001	3.3.90.14.00	175.000,00			
	MATERIAL DE CONSUMO	0.01.00.500.002	3.3.90.30.00	1.000.000,00			
	MATERIAL DE CONSUMO	0.02.10.621.001	3.3.90.30.00	100.000,00			
	MATERIAL DE CONSUMO	0.05.10.600.001	3.3.90.30.00	3.500.000,00			
	OUTROS SERVIÇOS DE TERCEIROS - PESSOA FÍSICA	0.01.00.500.002	3.3.90.36.00	60.000,00			
	OUTROS SERVIÇOS DE TERCEIROS - PESSOA FÍSICA	0.05.10.600.001	3.3.90.36.00	20.000,00			
	OUTROS SERVIÇOS DE TERCEIROS - PESSOA JURÍDICA	0.01.00.500.002	3.3.90.39.00	3.600.000,00			
	OUTROS SERVIÇOS DE TERCEIROS - PESSOA JURÍDICA	0.02.10.621.001	3.3.90.39.00	162.000,00			
	OUTROS SERVIÇOS DE TERCEIROS - PESSOA JURÍDICA	0.05.10.600.001	3.3.90.39.00	6.200.000,00			
	OUTROS AUXÍLIOS FINANCEIROS A PESSOA FÍSICA	0.01.00.500.002	3.3.90.48.00	20.000,00			
	OUTROS AUXÍLIOS FINANCEIROS A PESSOA FÍSICA	0.05.10.600.001	3.3.90.48.00	10.000,00			
4	DESPESAS DE CAPIT					420.000,00	
4	INVESTIMENTOS				420.000,00		
	EQUIPAMENTOS E MATERIAL PERMANENTE	0.01.00.500.002	4.4.90.52.00	120.000,00			
	EQUIPAMENTOS E MATERIAL PERMANENTE	0.02.10.621.001	4.4.90.52.00	300.000,00			
CONTRATAÇÃO DE MÉDICO ESPECIALISTA EM TEA JUNTO AO HOSPITAL MUNICIPAL							
3	DESPESAS CORREN	10.302.1003.2186.0000					86.625,90
1	PESSOAL E ENCARGOS SOCIAIS				86.625,90		
	CONTRATAÇÃO POR TEMPO DETERMINADO	0.01.00.500.002	3.1.90.04.00	86.625,90			
MANUTENÇÃO DO PROGRAMA DE ASSISTÊNCIA FARMACÉUTICA E INSUMOS							
3	DESPESAS CORREN	10.303.1006.2149.0000					1.300.000,00

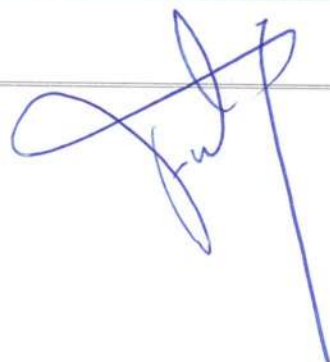



Prefeitura Municipal de Petrolândia

AVENIDA DOS TRES PODERES,141 - CNPJ:10106235/0001-16

PETROLÂNDIA

Orçamento Programa - Exercício de 2025

QUADRO AUXILIAR DE DETALHAMENTO DA DESPESA

PODER 03 ENTIDADES SUPERVISIONADAS
 ORGÃO 01 FUNDO MUNICIPAL DE SAÚDE
 UNIDADE 00 FUNDO MUNICIPAL DE SAÚDE

Aplicação Programada	Proj/Ativ	Finalidade F.R. - C.A.	Categoria	Detalhada	TotalGrupo	Total Categ.	Total Func.
MANUTENÇÃO DO PROGRAMA DE ASSISTÊNCIA FARMACÉUTICA E INSUMOS	10.303.1006.2149.0000						1.300.000,00
3 DESPESAS CORREN						1.300.000,00	
3 OUTRAS DESPESAS CORRENTES					1.300.000,00		
Material, Bem ou Serviço para Distribuição Gratuita		0.01.00.500.002	3.3.90.32.00	100.000,00			
Material, Bem ou Serviço para Distribuição Gratuita		0.02.10.621.001	3.3.90.32.00	100.000,00			
Material, Bem ou Serviço para Distribuição Gratuita		0.05.10.600.001	3.3.90.32.00	1.100.000,00			
MANUTENÇÃO DAS ATIVIDADES DA VIGILÂNCIA SANITÁRIA	10.304.1005.2150.0000						125.000,00
3 DESPESAS CORREN						95.000,00	
1 PESSOAL E ENCARGOS SOCIAIS					25.000,00		
CONTRATAÇÃO POR TEMPO DETERMINADO		0.01.00.500.002	3.1.90.04.00	5.000,00			
CONTRATAÇÃO POR TEMPO DETERMINADO		0.05.10.600.001	3.1.90.04.00	5.000,00			
VENCIMENTOS E VANTAGENS FIXAS - PESSOAL CIVIL		0.01.00.500.002	3.1.90.11.00	10.000,00			
VENCIMENTOS E VANTAGENS FIXAS - PESSOAL CIVIL		0.05.10.600.001	3.1.90.11.00	5.000,00			
3 OUTRAS DESPESAS CORRENTES					70.000,00		
DIÁRIAS - CIVIL		0.01.00.500.002	3.3.90.14.00	5.000,00			
DIÁRIAS - CIVIL		0.05.10.600.001	3.3.90.14.00	5.000,00			
MATERIAL DE CONSUMO		0.01.00.500.002	3.3.90.30.00	10.000,00			
MATERIAL DE CONSUMO		0.05.10.600.001	3.3.90.30.00	20.000,00			
OUTROS SERVIÇOS DE TERCEIROS - PESSOA FÍSICA		0.01.00.500.002	3.3.90.36.00	5.000,00			
OUTROS SERVIÇOS DE TERCEIROS - PESSOA FÍSICA		0.05.10.600.001	3.3.90.36.00	5.000,00			
OUTROS SERVIÇOS DE TERCEIROS - PESSOA JURÍDICA		0.01.00.500.002	3.3.90.39.00	10.000,00			
OUTROS SERVIÇOS DE TERCEIROS - PESSOA JURÍDICA		0.05.10.600.001	3.3.90.39.00	10.000,00			
4 DESPESAS DE CAPIT						30.000,00	
4 INVESTIMENTOS					30.000,00		
EQUIPAMENTOS E MATERIAL PERMANENTE		0.01.00.500.002	4.4.90.52.00	10.000,00			
EQUIPAMENTOS E MATERIAL PERMANENTE		0.05.10.600.001	4.4.90.52.00	20.000,00			
CONSTRUÇÃO, REFORMA E AMPLIAÇÃO DE PRÉDIOS DA VIGILÂNCIA EPIDEMIOLÓGICA E AMBIENTAL EM SAÚDE	10.305.1004.1154.0000						10.000,00
4 DESPESAS DE CAPIT						10.000,00	
4 INVESTIMENTOS					10.000,00		
OBRAS E INSTALAÇÕES		0.01.00.500.002	4.4.90.51.00	10.000,00			
MANUTENÇÃO DAS ATIVIDADES DA VIGILÂNCIA EPIDEMIOLÓGICA E AMBIENTAL EM SAÚDE	10.305.1004.2151.0000						1.365.000,00
3 DESPESAS CORREN						1.345.000,00	
1 PESSOAL E ENCARGOS SOCIAIS					1.310.000,00		
CONTRATAÇÃO POR TEMPO DETERMINADO		0.01.00.500.002	3.1.90.04.00	5.000,00			
CONTRATAÇÃO POR TEMPO DETERMINADO		0.05.10.600.001	3.1.90.04.00	5.000,00			
VENCIMENTOS E VANTAGENS FIXAS - PESSOAL CIVIL		0.01.00.500.002	3.1.90.11.00	300.000,00			
VENCIMENTOS E VANTAGENS FIXAS - PESSOAL CIVIL		0.05.10.600.001	3.1.90.11.00	500.000,00			
VENCIMENTOS E VANTAGENS FIXAS - PESSOAL CIVIL		0.05.10.604.001	3.1.90.11.00	500.000,00			

PORTAL DA TRANSPARENCIA
<http://cloud.it-solucoes.inf.br/transparenciaMunicipal/download/24-20250129101712.pdf>
 assinado por: idUser:232

QUADRO AUXILIAR DE DETALHAMENTO DA DESPESA

PODER 03 ENTIDADES SUPERVISIONADAS
 ORGÃO 01 FUNDO MUNICIPAL DE SAÚDE
 UNIDADE 00 FUNDO MUNICIPAL DE SAÚDE

Aplicação Programada	Proj/Ativ	Finalidade F.R. - C.A.	Categoria	Detalhada	TotalGrupo	Total Categ.	Total Func.
MANUTENÇÃO DAS ATIVIDADES DA VIGILÂNCIA EPIDEMIOLÓGICA E AMBIENTAL EM SAÚDE	10.305.1004.2151.0000						1.365.000,00
3 DESPESAS CORRENTE						1.345.000,00	
3 OUTRAS DESPESAS CORRENTES					35.000,00		
MATERIAL DE CONSUMO		0.01.00.500.002	3.3.90.30.00	10.000,00			
MATERIAL DE CONSUMO		0.05.10.600.001	3.3.90.30.00	5.000,00			
OUTROS SERVIÇOS DE TERCEIROS - PESSOA FÍSICA		0.01.00.500.002	3.3.90.36.00	5.000,00			
OUTROS SERVIÇOS DE TERCEIROS - PESSOA FÍSICA		0.05.10.600.001	3.3.90.36.00	5.000,00			
OUTROS SERVIÇOS DE TERCEIROS - PESSOA JURÍDICA		0.01.00.500.002	3.3.90.39.00	5.000,00			
OUTROS SERVIÇOS DE TERCEIROS - PESSOA JURÍDICA		0.05.10.600.001	3.3.90.39.00	5.000,00			
4 DESPESAS DE CAPIT						20.000,00	
4 INVESTIMENTOS					20.000,00		
EQUIPAMENTOS E MATERIAL PERMANENTE		0.01.00.500.002	4.4.90.52.00	10.000,00			
EQUIPAMENTOS E MATERIAL PERMANENTE		0.05.10.600.001	4.4.90.52.00	10.000,00			
TOTAL							49.182.000,00

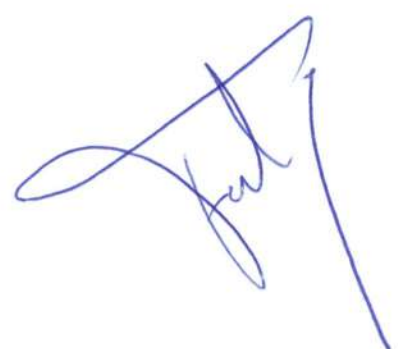
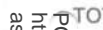
QUADRO AUXILIAR DE DETALHAMENTO DA DESPESA

PODER 03 ENTIDADES SUPERVISIONADAS
 ORGÃO 15 FUNDO MUNICIPAL DA CRIANÇA E DO ADOLESCENTE
 UNIDADE 01 FUNDO MUNICIPAL DA CRIANÇA E DO ADOLESCENTE

Aplicação Programada	Proj/Ativ	Finalidade	Categoria	Detalhada	Total Grupo	Total Categ.	Total Func.
		F.R. - C.A.					
MANUTENÇÃO DAS ATIVIDADES DO FUNDO MUNICIPAL DA CRIANÇA E DO ADOLESCENTE	08.243.0801.2127.0000						155.000,00
3 DESPESAS CORREN						105.000,00	
1 PESSOAL E ENCARGOS SOCIAIS					30.000,00		
CONTRATAÇÃO POR TEMPO DETERMINADO		0.01.00.501.002	3.1.90.04.00	10.000,00			
VENCIMENTOS E VANTAGENS FIXAS - PESSOAL CIVIL		0.01.00.501.002	3.1.90.11.00	10.000,00			
OBRIGAÇÕES PATRONAIS		0.01.00.501.002	3.1.90.13.00	10.000,00			
3 OUTRAS DESPESAS CORRENTES					75.000,00		
SUBVENÇÕES SOCIAIS		0.01.00.501.002	3.3.50.43.00	10.000,00			
DIÁRIAS - CIVIL		0.01.00.501.002	3.3.90.14.00	5.000,00			
MATERIAL DE CONSUMO		0.01.00.501.002	3.3.90.30.00	20.000,00			
OUTROS SERVIÇOS DE TERCEIROS - PESSOA FÍSICA		0.01.00.501.002	3.3.90.36.00	20.000,00			
OUTROS SERVIÇOS DE TERCEIROS - PESSOA JURÍDICA		0.01.00.501.002	3.3.90.39.00	20.000,00			
4 DESPESAS DE CAPIT						50.000,00	
4 INVESTIMENTOS					50.000,00		
EQUIPAMENTOS E MATERIAL PERMANENTE		0.01.00.501.002	4.4.90.52.00	50.000,00			
TOTAL							155.000,00

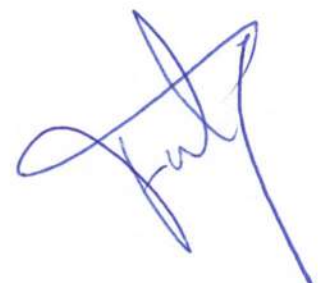

QUADRO AUXILIAR DE DETALHAMENTO DA DESPESA

PODER 03 ENTIDADES SUPERVISIONADAS
 ORGÃO 16 SECRETARIA DE DESENVOLVIMENTO SOCIAL, CIDADANIA E JUVENTUDE
 UNIDADE 01 FUNDO MUNICIPAL DE ASSISTÊNCIA SOCIAL

Aplicacao Programada	Proj/Ativ	Finalidade F.R. - C.A.	Categoria	Detalhada	TotalGrupo	Total Categ.	Total Func.
CONSTRUÇÃO, REFORMA E/OU AMPLIAÇÃO DO FUNDO MUNICIPAL DE ASSISTÊNCIA SOCIAL	08.122.0802.1120.0000						50.000,00
4 DESPESAS DE CAPIT						50.000,00	
4 INVESTIMENTOS					50.000,00		
OBRAS E INSTALAÇÕES		0.01.00.501.002	4.4.90.51.00	50.000,00			
MANUTENÇÃO DAS ATIVIDADES DO FUNDO MUNICIPAL DE ASSISTÊNCIA SOCIAL	08.122.0802.2128.0000						1.955.000,00
3 DESPESAS CORREN						1.905.000,00	
1 PESSOAL E ENCARGOS SOCIAIS					770.000,00		
CONTRATAÇÃO POR TEMPO DETERMINADO		0.01.00.501.002	3.1.90.04.00	120.000,00			
VENCIMENTOS E VANTAGENS FIXAS - PESSOAL CIVIL		0.01.00.501.002	3.1.90.11.00	450.000,00			
OBRIGAÇÕES PATRONAIS		0.01.00.501.002	3.1.90.13.00	200.000,00			
3 OUTRAS DESPESAS CORRENTES					1.135.000,00		
DIÁRIAS - CIVIL		0.01.00.501.002	3.3.90.14.00	20.000,00			
MATERIAL DE CONSUMO		0.01.00.501.002	3.3.90.30.00	140.000,00			
PASSAGENS E DESPESAS COM LOCOMOÇÃO		0.01.00.501.002	3.3.90.33.00	5.000,00			
SERVIÇOS DE CONSULTORIA		0.01.00.501.002	3.3.90.35.00	60.000,00			
OUTROS SERVIÇOS DE TERCEIROS - PESSOA FÍSICA		0.01.00.501.002	3.3.90.36.00	20.000,00			
OUTROS SERVIÇOS DE TERCEIROS - PESSOA JURÍDICA		0.01.00.501.002	3.3.90.39.00	580.000,00			
OUTROS SERVIÇOS DE TERCEIROS - PESSOA JURÍDICA		0.05.01.665.001	3.3.90.39.00	200.000,00			
OBRIGAÇÕES TRIBUTÁRIAS E CONTRIBUTIVAS		0.01.00.501.002	3.3.90.47.00	100.000,00			
INDENIZAÇÕES E RESTITUIÇÕES		0.01.00.501.002	3.3.90.93.00	10.000,00			
4 DESPESAS DE CAPIT						50.000,00	
4 INVESTIMENTOS					50.000,00		
EQUIPAMENTOS E MATERIAL PERMANENTE		0.01.00.501.002	4.4.90.52.00	50.000,00			
PROMOÇÃO E EXECUÇÃO DE EVENTOS SOCIO ASSISTENCIAIS	08.122.0802.2130.0000						80.000,00
3 DESPESAS CORREN						80.000,00	
3 OUTRAS DESPESAS CORRENTES					80.000,00		
MATERIAL DE CONSUMO		0.01.00.501.002	3.3.90.30.00	20.000,00			
OUTROS SERVIÇOS DE TERCEIROS - PESSOA FÍSICA		0.01.00.501.002	3.3.90.36.00	10.000,00			
OUTROS SERVIÇOS DE TERCEIROS - PESSOA JURÍDICA		0.01.00.501.002	3.3.90.39.00	50.000,00			
MANUTENÇÃO DAS ATIVIDADES DA COORDENADORIA DA MULHER	08.122.0802.2143.0000						45.000,00
3 DESPESAS CORREN						30.000,00	
1 PESSOAL E ENCARGOS SOCIAIS					10.000,00		
CONTRATAÇÃO POR TEMPO DETERMINADO		0.01.00.501.002	3.1.90.04.00	10.000,00			
3 OUTRAS DESPESAS CORRENTES					20.000,00		
MATERIAL DE CONSUMO		0.01.00.501.002	3.3.90.30.00	5.000,00			
OUTROS SERVIÇOS DE TERCEIROS - PESSOA FÍSICA		0.01.00.501.002	3.3.90.36.00	5.000,00			
OUTROS SERVIÇOS DE TERCEIROS - PESSOA JURÍDICA		0.01.00.501.002	3.3.90.39.00	10.000,00			
4 DESPESAS DE CAPIT						15.000,00	
4 INVESTIMENTOS					15.000,00		
EQUIPAMENTOS E MATERIAL PERMANENTE		0.01.00.501.002	4.4.90.52.00	15.000,00			
MANUTENÇÃO DO CONSELHO DE ASSISTÊNCIA SOCIAL	08.122.0803.2129.0000						65.000,00
3 DESPESAS CORREN						55.000,00	

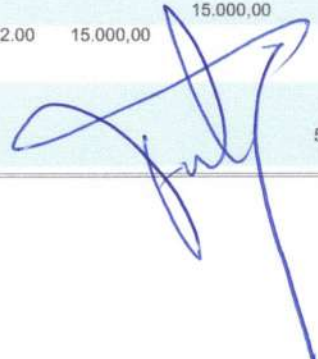

QUADRO AUXILIAR DE DETALHAMENTO DA DESPESA

PODER 03 ENTIDADES SUPERVISIONADAS
 ORGÃO 16 SECRETARIA DE DESENVOLVIMENTO SOCIAL, CIDADANIA E JUVENTUDE
 UNIDADE 01 FUNDO MUNICIPAL DE ASSISTÊNCIA SOCIAL

Aplicacao Programada	Proj/Ativ	Finalidade	Categoria	Detalhada	TotalGrupo	Total Categ.	Total Func.
		F.R. - C.A.					
MANUTENÇÃO DO CONSELHO DE ASSISTÊNCIA SOCIAL	08.122.0803.2129.0000						65.000,00
3	DESPESAS CORREN						
3	OUTRAS DESPESAS CORRENTES				55.000,00		55.000,00
	DIÁRIAS - CIVIL	0.01.00.501.002	3.3.90.14.00	5.000,00			
	MATERIAL DE CONSUMO	0.01.00.501.002	3.3.90.30.00	10.000,00			
	PASSAGENS E DESPESAS COM LOCOMOÇÃO	0.01.00.501.002	3.3.90.33.00	10.000,00			
	OUTROS SERVIÇOS DE TERCEIROS - PESSOA FÍSICA	0.01.00.501.002	3.3.90.36.00	10.000,00			
	OUTROS SERVIÇOS DE TERCEIROS - PESSOA JURÍDICA	0.01.00.501.002	3.3.90.39.00	20.000,00			
4	DESPESAS DE CAPIT						
4	INVESTIMENTOS				10.000,00		10.000,00
	EQUIPAMENTOS E MATERIAL PERMANENTE	0.01.00.501.002	4.4.90.52.00	10.000,00			
MANUTENÇÃO DAS ATIVIDADES DO SISTEMA ÚNICO ASSISTÊNCIA SOCIAL - IGD/SUAS	08.122.0812.2132.0000						30.000,00
3	DESPESAS CORREN						
3	OUTRAS DESPESAS CORRENTES				25.000,00		25.000,00
	DIÁRIAS - CIVIL	0.05.12.660.001	3.3.90.14.00	5.000,00			
	MATERIAL DE CONSUMO	0.05.12.660.001	3.3.90.30.00	5.000,00			
	PASSAGENS E DESPESAS COM LOCOMOÇÃO	0.05.12.660.001	3.3.90.33.00	5.000,00			
	OUTROS SERVIÇOS DE TERCEIROS - PESSOA FÍSICA	0.05.12.660.001	3.3.90.36.00	5.000,00			
	OUTROS SERVIÇOS DE TERCEIROS - PESSOA JURÍDICA	0.05.12.660.001	3.3.90.39.00	5.000,00			
4	DESPESAS DE CAPIT						
4	INVESTIMENTOS				5.000,00		5.000,00
	EQUIPAMENTOS E MATERIAL PERMANENTE	0.05.12.660.001	4.4.90.52.00	5.000,00			
MANUTENÇÃO DO PROGRAMA CRIANÇA FELIZ / PRIMEIRA INFÂNCIA NO SUAS	08.243.0806.2137.0000						1.045.000,00
3	DESPESAS CORREN						
1	PESSOAL E ENCARGOS SOCIAIS				350.000,00		890.000,00
	CONTRATAÇÃO POR TEMPO DETERMINADO	0.01.00.501.002	3.1.90.04.00	250.000,00			
	CONTRATAÇÃO POR TEMPO DETERMINADO	0.05.12.660.001	3.1.90.04.00	100.000,00			
3	OUTRAS DESPESAS CORRENTES				540.000,00		
	DIÁRIAS - CIVIL	0.01.00.501.002	3.3.90.14.00	35.000,00			
	DIÁRIAS - CIVIL	0.05.12.660.001	3.3.90.14.00	5.000,00			
	MATERIAL DE CONSUMO	0.01.00.501.002	3.3.90.30.00	200.000,00			
	MATERIAL DE CONSUMO	0.05.12.660.001	3.3.90.30.00	5.000,00			
	PASSAGENS E DESPESAS COM LOCOMOÇÃO	0.01.00.501.002	3.3.90.33.00	30.000,00			
	OUTROS SERVIÇOS DE TERCEIROS - PESSOA FÍSICA	0.01.00.501.002	3.3.90.36.00	50.000,00			
	OUTROS SERVIÇOS DE TERCEIROS - PESSOA FÍSICA	0.05.12.660.001	3.3.90.36.00	5.000,00			
	OUTROS SERVIÇOS DE TERCEIROS - PESSOA JURÍDICA	0.01.00.501.002	3.3.90.39.00	200.000,00			
	OUTROS SERVIÇOS DE TERCEIROS - PESSOA JURÍDICA	0.05.12.660.001	3.3.90.39.00	10.000,00			
4	DESPESAS DE CAPIT						
4	INVESTIMENTOS				155.000,00		155.000,00
	EQUIPAMENTOS E MATERIAL PERMANENTE	0.01.00.501.002	4.4.90.52.00	150.000,00			
	EQUIPAMENTOS E MATERIAL PERMANENTE	0.05.12.660.001	4.4.90.52.00	5.000,00			
MANUTENÇÃO DO BENEFÍCIO DE PRESTAÇÃO CONTINUADA - BPC NA ESCOLA	08.244.0806.2135.0000						10.000,00
3	DESPESAS CORREN						10.000,00



QUADRO AUXILIAR DE DETALHAMENTO DA DESPESA

PODER 03 ENTIDADES SUPERVISIONADAS
 ORGÃO 16 SECRETARIA DE DESENVOLVIMENTO SOCIAL, CIDADANIA E JUVENTUDE
 UNIDADE 01 FUNDO MUNICIPAL DE ASSISTÊNCIA SOCIAL

Aplicacao Programada	Proj/Ativ	Finalidade	Categoria	Detalhada	TotalGrupo	Total Categ.	Total Func.
		F.R. - C.A.					
MANUTENÇÃO DO BENEFÍCIO DE PRESTAÇÃO CONTINUADA - BPC NA ESCOLA	08.244.0806.2135.0000						10.000,00
3 DESPESAS CORREN						10.000,00	
3 OUTRAS DESPESAS CORRENTES					10.000,00		
MATERIAL DE CONSUMO		0.01.00.501.002	3.3.90.30.00	2.000,00			
OUTROS SERVIÇOS DE TERCEIROS - PESSOA FÍSICA		0.01.00.501.002	3.3.90.36.00	3.000,00			
OUTROS SERVIÇOS DE TERCEIROS - PESSOA JURÍDICA		0.01.00.501.002	3.3.90.39.00	5.000,00			
ASSISTÊNCIA EMERGENCIAL ÀS VÍTIMAS DE CALAMIDADES	08.244.0808.2139.0000						120.000,00
3 DESPESAS CORREN						120.000,00	
3 OUTRAS DESPESAS CORRENTES					120.000,00		
MATERIAL DE CONSUMO		0.01.00.501.002	3.3.90.30.00	10.000,00			
Material, Bem ou Serviço para Distribuição Gratuita		0.01.00.501.002	3.3.90.32.00	50.000,00			
OUTROS SERVIÇOS DE TERCEIROS - PESSOA FÍSICA		0.01.00.501.002	3.3.90.36.00	20.000,00			
OUTROS SERVIÇOS DE TERCEIROS - PESSOA JURÍDICA		0.01.00.501.002	3.3.90.39.00	30.000,00			
OUTROS AUXÍLIOS FINANCEIROS A PESSOA FÍSICA		0.01.00.501.002	3.3.90.48.00	10.000,00			
MANUTENÇÃO DO PROGRAMA DE BENEFÍCIOS EVENTUAIS	08.244.0808.2140.0000						590.000,00
3 DESPESAS CORREN						590.000,00	
3 OUTRAS DESPESAS CORRENTES					590.000,00		
Material, Bem ou Serviço para Distribuição Gratuita		0.01.00.501.002	3.3.90.32.00	550.000,00			
OUTROS SERVIÇOS DE TERCEIROS - PESSOA FÍSICA		0.01.00.501.002	3.3.90.36.00	10.000,00			
OUTROS SERVIÇOS DE TERCEIROS - PESSOA JURÍDICA		0.01.00.501.002	3.3.90.39.00	10.000,00			
OUTROS AUXÍLIOS FINANCEIROS A PESSOA FÍSICA		0.01.00.501.002	3.3.90.48.00	20.000,00			
CONSTRUÇÃO, REFORMA E/OU AMPLIAÇÃO EM IMÓVEIS VINCULADOS A PROTEÇÃO SOCIAL BÁSICA	08.245.0804.1121.0000						55.000,00
4 DESPESAS DE CAPIT						55.000,00	
4 INVESTIMENTOS					55.000,00		
OBRAS E INSTALAÇÕES		0.01.00.501.002	4.4.90.51.00	50.000,00			
OBRAS E INSTALAÇÕES		0.05.12.660.001	4.4.90.51.00	5.000,00			
MANUTENÇÃO DAS AÇÕES DE PROTEÇÃO SOCIAL BÁSICA	08.245.0804.2190.0000						1.385.000,00
3 DESPESAS CORREN						1.315.000,00	
1 PESSOAL E ENCARGOS SOCIAIS					635.000,00		
CONTRATAÇÃO POR TEMPO DETERMINADO		0.01.00.501.002	3.1.90.04.00	175.000,00			
CONTRATAÇÃO POR TEMPO DETERMINADO		0.05.12.660.001	3.1.90.04.00	120.000,00			
VENCIMENTOS E VANTAGENS FIXAS - PESSOAL CIVIL		0.01.00.501.002	3.1.90.11.00	160.000,00			
VENCIMENTOS E VANTAGENS FIXAS - PESSOAL CIVIL		0.05.12.660.001	3.1.90.11.00	180.000,00			



PORTAL DA TRANSPARENCIA
<http://cloud.it-solucoes.inf.br/transparenciaMunicipal/download/24-20250129101712.pdf>
 assinado por: idUser:232

QUADRO AUXILIAR DE DETALHAMENTO DA DESPESA

PODER 03 ENTIDADES SUPERVISIONADAS
 ORGÃO 16 SECRETARIA DE DESENVOLVIMENTO SOCIAL, CIDADANIA E JUVENTUDE
 UNIDADE 01 FUNDO MUNICIPAL DE ASSISTÊNCIA SOCIAL

Aplicacao Programada	Proj/Ativ	Finalidade	Categoria	Detalhada	TotalGrupo	Total Categ.	Total Func.
		F.R. - C.A.					
MANUTENÇÃO DAS AÇÕES DE PROTEÇÃO SOCIAL BÁSICA	08.245.0804.2190.0000						1.385.000,00
3	DESPESAS CORREN					1.315.000,00	
3	OUTRAS DESPESAS CORRENTES				680.000,00		
	DIÁRIAS - CIVIL	0.01.00.501.002	3.3.90.14.00	10.000,00			
	DIÁRIAS - CIVIL	0.05.12.660.001	3.3.90.14.00	10.000,00			
	MATERIAL DE CONSUMO	0.01.00.501.002	3.3.90.30.00	65.000,00			
	MATERIAL DE CONSUMO	0.02.13.661.001	3.3.90.30.00	30.000,00			
	MATERIAL DE CONSUMO	0.05.12.660.001	3.3.90.30.00	100.000,00			
	PASSAGENS E DESPESAS COM LOCOMOÇÃO	0.01.00.501.002	3.3.90.33.00	10.000,00			
	OUTROS SERVIÇOS DE TERCEIROS - PESSOA FÍSICA	0.01.00.501.002	3.3.90.36.00	30.000,00			
	OUTROS SERVIÇOS DE TERCEIROS - PESSOA FÍSICA	0.02.13.661.001	3.3.90.36.00	10.000,00			
	OUTROS SERVIÇOS DE TERCEIROS - PESSOA FÍSICA	0.05.12.660.001	3.3.90.36.00	45.000,00			
	OUTROS SERVIÇOS DE TERCEIROS - PESSOA JURÍDICA	0.01.00.501.002	3.3.90.39.00	150.000,00			
	OUTROS SERVIÇOS DE TERCEIROS - PESSOA JURÍDICA	0.02.13.661.001	3.3.90.39.00	40.000,00			
	OUTROS SERVIÇOS DE TERCEIROS - PESSOA JURÍDICA	0.05.12.660.001	3.3.90.39.00	180.000,00			
4	DESPESAS DE CAPIT					70.000,00	
4	INVESTIMENTOS				70.000,00		
	EQUIPAMENTOS E MATERIAL PERMANENTE	0.01.00.501.002	4.4.90.52.00	60.000,00			
	EQUIPAMENTOS E MATERIAL PERMANENTE	0.05.12.660.001	4.4.90.52.00	10.000,00			
CONSTRUÇÃO, REFORMA E/OU AMPLIAÇÃO EM IMÓVEIS VINCULADOS A PROTEÇÃO SOCIAL ESPECIAL	08.245.0805.1122.0000						35.000,00
4	DESPESAS DE CAPIT					35.000,00	
4	INVESTIMENTOS				35.000,00		
	OBRAS E INSTALAÇÕES	0.01.00.501.002	4.4.90.51.00	30.000,00			
	OBRAS E INSTALAÇÕES	0.05.12.660.001	4.4.90.51.00	5.000,00			
MANUTENÇÃO DAS AÇÕES DE PROTEÇÃO SOCIAL ESPECIAL	08.245.0805.2191.0000						550.000,00
3	DESPESAS CORREN					520.000,00	
1	PESSOAL E ENCARGOS SOCIAIS				265.000,00		
	CONTRATAÇÃO POR TEMPO DETERMINADO	0.01.00.501.002	3.1.90.04.00	45.000,00			
	CONTRATAÇÃO POR TEMPO DETERMINADO	0.05.12.660.001	3.1.90.04.00	60.000,00			
	VENCIMENTOS E VANTAGENS FIXAS - PESSOAL CIVIL	0.01.00.501.002	3.1.90.11.00	30.000,00			
	VENCIMENTOS E VANTAGENS FIXAS - PESSOAL CIVIL	0.02.13.661.001	3.1.90.11.00	30.000,00			
	VENCIMENTOS E VANTAGENS FIXAS - PESSOAL CIVIL	0.05.12.660.001	3.1.90.11.00	100.000,00			
3	OUTRAS DESPESAS CORRENTES				255.000,00		
	DIÁRIAS - CIVIL	0.01.00.501.002	3.3.90.14.00	5.000,00			
	DIÁRIAS - CIVIL	0.02.13.661.001	3.3.90.14.00	5.000,00			
	MATERIAL DE CONSUMO	0.01.00.501.002	3.3.90.30.00	50.000,00			
	MATERIAL DE CONSUMO	0.02.13.661.001	3.3.90.30.00	30.000,00			
	MATERIAL DE CONSUMO	0.05.12.660.001	3.3.90.30.00	45.000,00			
	PASSAGENS E DESPESAS COM LOCOMOÇÃO	0.01.00.501.002	3.3.90.33.00	5.000,00			
	OUTROS SERVIÇOS DE TERCEIROS - PESSOA FÍSICA	0.01.00.501.002	3.3.90.36.00	30.000,00			
	OUTROS SERVIÇOS DE TERCEIROS - PESSOA FÍSICA	0.02.13.661.001	3.3.90.36.00	20.000,00			
	OUTROS SERVIÇOS DE TERCEIROS - PESSOA FÍSICA	0.05.12.660.001	3.3.90.36.00	25.000,00			
	OUTROS SERVIÇOS DE TERCEIROS - PESSOA JURÍDICA	0.01.00.501.002	3.3.90.39.00	15.000,00			
	OUTROS SERVIÇOS DE TERCEIROS - PESSOA JURÍDICA	0.02.13.661.001	3.3.90.39.00	10.000,00			
	OUTROS SERVIÇOS DE TERCEIROS - PESSOA JURÍDICA	0.05.12.660.001	3.3.90.39.00	15.000,00			
4	DESPESAS DE CAPIT					30.000,00	



QUADRO AUXILIAR DE DETALHAMENTO DA DESPESA

PODER	03	ENTIDADES SUPERVISIONADAS
ORGÃO	16	SECRETARIA DE DESENVOLVIMENTO SOCIAL, CIDADANIA E JUVENTUDE
UNIDADE	01	FUNDO MUNICIPAL DE ASSISTÊNCIA SOCIAL

Aplicacao Programada	Proj/Ativ	Finalidade F.R. - C.A.	Categoria	Detalhada	TotalGrupo	Total Categ.	Total Func.
MANUTENÇÃO DAS AÇÕES DE PROTEÇÃO SOCIAL ESPECIAL	08.245.0805.2191.0000						550.000,00
4 DESPESAS DE CAPIT						30.000,00	
4 INVESTIMENTOS					30.000,00		
EQUIPAMENTOS E MATERIAL PERMANENTE		0.01.00.501.002	4.4.90.52.00	20.000,00			
EQUIPAMENTOS E MATERIAL PERMANENTE		0.05.12.660.001	4.4.90.52.00	10.000,00			
MANUTENÇÃO DO PROGRAMA DE AÇÕES ESTRATÉGICAS DE ERRADICAÇÃO DO TRABALHO INFANTIL - AEPETI	08.245.0806.2136.0000						150.000,00
3 DESPESAS CORREN						100.000,00	
3 OUTRAS DESPESAS CORRENTES					100.000,00		
DIÁRIAS - CIVIL		0.01.00.501.002	3.3.90.14.00	10.000,00			
MATERIAL DE CONSUMO		0.01.00.501.002	3.3.90.30.00	20.000,00			
OUTROS SERVIÇOS DE TERCEIROS - PESSOA FÍSICA		0.01.00.501.002	3.3.90.36.00	20.000,00			
OUTROS SERVIÇOS DE TERCEIROS - PESSOA JURÍDICA		0.01.00.501.002	3.3.90.39.00	50.000,00			
4 DESPESAS DE CAPIT						50.000,00	
4 INVESTIMENTOS					50.000,00		
EQUIPAMENTOS E MATERIAL PERMANENTE		0.01.00.501.002	4.4.90.52.00	50.000,00			
MANUTENÇÃO DO PROGRAMA DE APOIO AO ACOLHIMENTO INSTITUCIONAL	08.245.0807.2138.0000						120.000,00
3 DESPESAS CORREN						120.000,00	
3 OUTRAS DESPESAS CORRENTES					120.000,00		
MATERIAL DE CONSUMO		0.01.00.501.002	3.3.90.30.00	10.000,00			
OUTROS SERVIÇOS DE TERCEIROS - PESSOA FÍSICA		0.01.00.501.002	3.3.90.36.00	30.000,00			
OUTROS SERVIÇOS DE TERCEIROS - PESSOA JURÍDICA		0.01.00.501.002	3.3.90.39.00	80.000,00			
MANUTENÇÃO DO PROGRAMA DE INCLUSÃO PRODUTIVA E GERAÇÃO DE EMPREGO E RENDA	08.246.0809.2141.0000						50.000,00
3 DESPESAS CORREN						40.000,00	
1 PESSOAL E ENCARGOS SOCIAIS					10.000,00		
VENCIMENTOS E VANTAGENS FIXAS - PESSOAL CIVIL		0.01.00.501.002	3.1.90.11.00	10.000,00			
3 OUTRAS DESPESAS CORRENTES					30.000,00		
MATERIAL DE CONSUMO		0.01.00.501.002	3.3.90.30.00	10.000,00			
OUTROS SERVIÇOS DE TERCEIROS - PESSOA FÍSICA		0.01.00.501.002	3.3.90.36.00	10.000,00			
OUTROS SERVIÇOS DE TERCEIROS - PESSOA JURÍDICA		0.01.00.501.002	3.3.90.39.00	10.000,00			
4 DESPESAS DE CAPIT						10.000,00	
4 INVESTIMENTOS					10.000,00		
EQUIPAMENTOS E MATERIAL PERMANENTE		0.01.00.501.002	4.4.90.52.00	10.000,00			
CONSTRUÇÃO, REFORMA E/OU AMPLIAÇÃO DA COZINHA COMUNITÁRIA	08.306.0810.1136.0000						30.000,00
4 DESPESAS DE CAPIT						30.000,00	
4 INVESTIMENTOS					30.000,00		
OBRAS E INSTALAÇÕES		0.02.13.661.001	4.4.90.51.00	30.000,00			
MANUTENÇÃO DAS ATIVIDADES DE SEGURANÇA ALIMENTAR E NUTRICIONAL, INCLUINDO COZINHA COMUNITÁRIA	08.306.0810.2142.0000						255.000,00
3 DESPESAS CORREN						185.000,00	



PORTAL DA TRANSPARENCIA
<http://cloud.it-solucoes.inf.br/transparenciaMunicipal/download/24-20250129101712.pdf>
 assinado por: idUser: 232

QUADRO AUXILIAR DE DETALHAMENTO DA DESPESA

PODER 03 ENTIDADES SUPERVISIONADAS
ORGÃO 16 SECRETARIA DE DESENVOLVIMENTO SOCIAL, CIDADANIA E JUVENTUDE
UNIDADE 01 FUNDO MUNICIPAL DE ASSISTÊNCIA SOCIAL

Aplicacao Programada	Proj/Ativ	Finalidade	Categoria	Detalhada	TotalGrupo	Total Categ.	Total Func.
		F.R. - C.A.					
MANUTENÇÃO DAS ATIVIDADES DE SEGURANÇA ALIMENTAR E NUTRICIONAL, INCLUINDO COZINHA COMUNITÁRIA	08.306.0810.2142.0000						255.000,00
3	DESPESAS CORREN					185.000,00	
1	PESSOAL E ENCARGOS SOCIAIS				30.000,00		
	CONTRATAÇÃO POR TEMPO DETERMINADO	0.01.00.501.002	3.1.90.04.00	20.000,00			
	VENCIMENTOS E VANTAGENS FIXAS - PESSOAL CIVIL	0.01.00.501.002	3.1.90.11.00	10.000,00			
3	OUTRAS DESPESAS CORRENTES				155.000,00		
	MATERIAL DE CONSUMO	0.01.00.501.002	3.3.90.30.00	50.000,00			
	MATERIAL DE CONSUMO	0.02.13.661.001	3.3.90.30.00	30.000,00			
	OUTROS SERVIÇOS DE TERCEIROS - PESSOA FÍSICA	0.01.00.501.002	3.3.90.36.00	20.000,00			
	OUTROS SERVIÇOS DE TERCEIROS - PESSOA FÍSICA	0.02.13.661.001	3.3.90.36.00	15.000,00			
	OUTROS SERVIÇOS DE TERCEIROS - PESSOA JURÍDICA	0.01.00.501.002	3.3.90.39.00	20.000,00			
	OUTROS SERVIÇOS DE TERCEIROS - PESSOA JURÍDICA	0.02.13.661.001	3.3.90.39.00	20.000,00			
4	DESPESAS DE CAPIT					70.000,00	
4	INVESTIMENTOS				70.000,00		
	EQUIPAMENTOS E MATERIAL PERMANENTE	0.01.00.501.002	4.4.90.52.00	40.000,00			
	EQUIPAMENTOS E MATERIAL PERMANENTE	0.02.13.661.001	4.4.90.52.00	30.000,00			
TOTAL							6.620.000,00



QUADRO AUXILIAR DE DETALHAMENTO DA DESPESA

PODER 03 ENTIDADES SUPERVISIONADAS
ORGÃO 17 FUNDO MUNICIPAL DOS DIREITOS DO IDOSO
UNIDADE 01 FUNDO MUNICIPAL DOS DIREITOS DO IDOSO