



**PREFEITURA MUNICIPAL DE PETROLÂNDIA**  
PRAÇA DOS TRÊS PODERES, 141 – PETROLÂNDIA - PERNAMBUCO - CEP 56.460-000  
FONE: (87) 3851-1156 - CNPJ 10.106.235/0001-16  
E-mail: pmpetrolandia@gmail.com

**LEI Nº. 1491/2025.**

**EMENTA:** Estima a RECEITA e fixa a DESPESA do Município para o exercício de 2026.

**O PREFEITO DO MUNICÍPIO DE PETROLÂNDIA**, Estado de Pernambuco, no uso das atribuições conferidas pelo art. 165 da Constituição Federal e do art. 124, § 1º, inciso III da Constituição do Estado de Pernambuco, com a redação alterada pela Emenda Constitucional nº 31/2008, submete a apreciação da Câmara o seguinte projeto de lei:

**CAPÍTULO I**

**Seção Única**

**Da Abrangência**

Art. 1º Esta Lei estima a Receita do Município para o exercício financeiro de 2026 no montante de R\$ 245.100.000,00 (Duzentos e quarenta e cinco milhões e cem mil reais) e fixa a Despesa em igual valor, compreendendo, nos termos do art. 165, § 5º da Constituição Federal e da Lei de Diretrizes Orçamentárias:

I - o orçamento fiscal, referente aos Poderes do Município, seus fundos, órgãos e entidades da Administração Pública Municipal direta e indireta;

II - o orçamento da seguridade social, abrangendo às entidades e órgãos da Administração direta e indireta, incluídos fundos, responsáveis pela saúde, previdência e assistência social.

**CAPÍTULO II**

**DO ORÇAMENTO FISCAL E DA SEGURIDADE SOCIAL**

**Seção I**

**Da Estimativa da Receita**

Art. 2º A receita orçamentária total é estimada em R\$ 245.100.000,00 (Duzentos e quarenta e cinco milhões e cem mil reais) e desdobrada da seguinte forma:





## PREFEITURA MUNICIPAL DE PETROLÂNDIA

PRAÇA DOS TRÊS PODERES, 141 – PETROLÂNDIA - PERNAMBUCO - CEP 56.460-000

FONE: (87) 3851-1156 - CNPJ 10.106.235/0001-16

E-mail: pmpetrolandia@gmail.com

I - Orçamento Fiscal: R\$ 205.830.000,00 (Duzentos e cinco milhões, oitocentos e trinta mil reais);

II - Orçamento da Seguridade Social no valor de R\$ 39.270.000,00 (Trinta e nove milhões, duzentos e setenta mil reais), onde:

a) R\$ 37.600.000,00 (Trinta e sete milhões e seiscentos mil reais) compreende receitas de saúde;

b) R\$ 1.670.000,00 (Um milhão, seiscentos e setenta mil reais) compreende receitas de assistência social;

Art. 3º As receitas são estimadas por Categoria Econômica, segundo a origem dos recursos, conforme o disposto no Anexo 01.

Art. 4º As Receitas estimadas no orçamento serão arrecadadas na forma da legislação em vigor, de acordo com o desdobramento constante do Anexo 02.

### Seção II

#### Da Fixação da Despesa

Art. 5º A Despesa total é fixada nos Orçamentos Fiscal e da Seguridade Social, no mesmo valor da Receita, discriminada por Função, Poderes e Órgãos, em R\$ 245.100.000,00 (Duzentos e quarenta e cinco milhões e cem mil reais); e desdobrada nos termos da Lei de Diretrizes Orçamentárias da seguinte forma:

I - Orçamento Fiscal: R\$ 177.688.000,00 (Cento e setenta e sete milhões, seiscentos e oitenta e oito mil reais);

II - Orçamento da Seguridade Social, no valor de R\$ 67.412.000,00 (Sessenta e sete milhões, quatrocentos e dois mil reais), onde:

a) R\$ 59.475.000,00 (Cinquenta e nove milhões, quatrocentos e setenta e cinco mil reais) compreende despesas com saúde;







## PREFEITURA MUNICIPAL DE PETROLÂNDIA

PRAÇA DOS TRÊS PODERES, 141 – PETROLÂNDIA - PERNAMBUCO - CEP 56.460-000

FONE: (87) 3851-1156 - CNPJ 10.106.235/0001-16

E-mail: pmpetrolandia@gmail.com

b) R\$ 7.937.000,00 (Sete milhões, novecentos e trinta e sete mil reais) são despesas com assistência social;

Parágrafo Único. Do Montante das despesas fixadas nas alíneas "a" e "b", do inciso II deste artigo, R\$ 28.142.000,00 (Vinte e oito milhões, cento e quarenta e dois mil reais) serão custeadas com recursos do Orçamento Fiscal.

### Seção III

#### Da Distribuição da Despesa por Órgãos

Art. 6º A Despesa Total, fixada por Funções, Subfunções, Projetos, Atividades e Operações Especiais dos Poderes e Órgãos, está discriminada nos Anexos 06 a 09 desta Lei, consoante disposições da Lei Federal nº 4.320/64 e regulamentações específicas.

Art. 7º As categorias econômicas e despesas por grupos estão demonstradas de forma analítica, individualizada por órgão, no Anexo 02 e consolidadas no Resumo da Natureza da Despesa.

### Seção IV

#### Da Autorização para Abertura de Crédito Adicional Suplementar

Art. 8º Fica o Poder Executivo autorizado a proceder, mediante decreto, à abertura de créditos adicionais, utilizando-se dos recursos previstos no art. 43 da Lei Federal nº 4.320, de 17 de março de 1964, observadas as seguintes condições:

I - para abertura de Créditos Suplementares, à conta de recursos provenientes de anulação parcial ou total de dotações, em até quarenta por cento da despesa fixada, para suprir insuficiência de dotações;

II - para abertura de Créditos Suplementares à conta de recursos provenientes de excesso de arrecadação ou superávit financeiro, até o limite apurado, individualizado por fonte de recursos, observada a vinculação de que trata o art. 8º da Lei Complementar nº 101, de 4 de maio de 2000;







## PREFEITURA MUNICIPAL DE PETROLÂNDIA

PRAÇA DOS TRÊS PODERES, 141 – PETROLÂNDIA - PERNAMBUCO - CEP 56.460-000

FONE: (87) 3851-1156 - CNPJ 10.106.235/0001-16

E-mail: pmpetrolandia@gmail.com

III - para abertura de créditos suplementares com recursos provenientes de emendas parlamentares estaduais ou federais, até o limite dos recursos transferidos;

IV - para a transposição de dotações orçamentárias entre distintos programas de trabalho, desde que pertencentes ao mesmo órgão ou unidade orçamentária, inclusive quando decorrente de reorganização administrativa ou alteração de estrutura organizacional. Tal transposição estará condicionada ao limite percentual fixado nesta Lei para a abertura de créditos adicionais suplementares, devendo ser financiada mediante anulação total ou parcial de outras dotações. O limite previsto neste artigo será apurado de forma isolada, para fins de controle e execução orçamentária.

V- Para efeito da execução orçamentária, a inclusão dos elementos em cada grupo de despesa das atividades, projetos e operações especiais, constantes da presente Lei e de créditos adicionais, serão efetuados mediante registro contábil diretamente no sistema informatizado de execução financeira do orçamento, independentemente de formalização legal específica.

VI - Durante a execução orçamentária, o Poder Executivo, autorizado por Lei, poderá incluir novos projetos, atividades ou operações especiais nos orçamentos das unidades administrativas e gestoras, na forma de crédito especial.

Art. 8º-A As emendas individuais ao projeto de lei orçamentária, aprovadas no limite de 1,2% (um inteiro e dois décimos por cento) da receita corrente líquida prevista para o exercício de 2025, terão, obrigatoriamente, a metade deste percentual destinada a ações e serviços públicos de saúde.

§ 1º - A execução do montante destinado a ações e serviços públicos de saúde previsto no "caput" deste artigo, inclusive custeio, será computada para fins do cumprimento do inciso III do § 2º do art. 198 da Constituição Federal, vedada a destinação para pagamento de pessoal ou encargos sociais.

§ 2º - É obrigatória a execução orçamentária e financeira das programações a que se refere o "caput" deste artigo, em montante correspondente a 1,2% (um inteiro e dois décimos por cento) da receita corrente líquida realizada no exercício anterior, conforme os critérios para a execução equitativa da programação definidos na Lei Orçamentária Anual.

§ 3º - As programações orçamentárias previstas no "caput" deste artigo não serão de execução obrigatória nos casos dos impedimentos de ordem técnica.

§ 4º - No caso de impedimento de ordem técnica, no empenho de despesa que integre a programação, na forma do § 2º deste artigo, serão adotadas as seguintes medidas:

I - até 120 (cento e vinte) dias após a publicação da lei orçamentária, o Chefe do Poder Executivo e o do Poder Legislativo enviarão à Câmara de Vereadores as justificativas do impedimento;







## PREFEITURA MUNICIPAL DE PETROLÂNDIA

PRAÇA DOS TRÊS PODERES, 141 – PETROLÂNDIA - PERNAMBUCO - CEP 56.460-000

FONE: (87) 3851-1156 - CNPJ 10.106.235/0001-16

E-mail: pmpetrolandia@gmail.com

II - até 30 (trinta) dias após o término do prazo previsto no inciso I, o Poder Legislativo indicará ao Poder Executivo o remanejamento da programação cujo impedimento seja insuperável;

III - até 30 (trinta) dias após o prazo previsto no inciso II, o Poder Executivo encaminhará projeto de lei sobre o remanejamento da programação cujo impedimento seja insuperável;

IV - se, até 30 (trinta) dias após o término do prazo previsto no inciso III, o Poder Legislativo Municipal não deliberar sobre o projeto, o remanejamento será implementado por ato do Poder Executivo, nos termos previstos na lei orçamentária.

§ 5º - Após o prazo previsto no inciso IV do § 4º, as programações orçamentárias previstas no § 2º não serão de execução obrigatória nos casos dos impedimentos justificados na notificação prevista no inciso I do § 4º.

§ 6º - Os restos a pagar poderão ser considerados para fins de cumprimento da execução financeira prevista no § 2º deste artigo, até o limite de 0,6% (seis décimos por cento) da receita corrente líquida realizada no exercício anterior.

§ 7º - Se for verificado que a reestimativa da receita e da despesa poderá resultar no não cumprimento da meta de resultado fiscal estabelecida na Lei de Diretrizes Orçamentárias, o montante previsto no § 2º deste artigo poderá ser reduzido em até a mesma proporção da limitação incidente sobre o conjunto das despesas discricionárias.

§ 8º - Considera-se equitativa a execução das programações de caráter obrigatório que atenda de forma igualitária e impessoal às emendas apresentadas, independentemente da autoria.

§ 9º - Na execução das programações de caráter compulsório indicadas no "caput" e no § 2º do presente artigo, serão obrigatoriamente observadas as destinações indicadas pelos Vereadores quando da confecção das emendas parlamentares, vedando-se ao prefeito, sem a autorização do Poder Legislativo, a destinação diversa dos bens móveis e imóveis adquiridos ou construídos".

### Seção V

#### Da Autorização para Realizar Operações de Crédito

Art. 9º. Fica o Poder Executivo autorizado a contratar e oferecer garantias a empréstimos voltados para a modernização administrativa e tributária, bem como, a execução de programas de habitação, saneamento e outros investimentos públicos, respeitados os limites da Lei Complementar nº 101/2000, de Resoluções do Senado Federal, disposições da legislação pertinente e compatibilidade com programas federais.





**PREFEITURA MUNICIPAL DE PETROLÂNDIA**  
PRAÇA DOS TRÊS PODERES, 141 – PETROLÂNDIA - PERNAMBUCO - CEP 56.460-000  
FONE: (87) 3851-1156 - CNPJ 10.106.235/0001-16  
E-mail: pmpetrolandia@gmail.com

**CAPÍTULO III**  
**Seção Única**  
**Das Disposições Gerais**

Art.10. A utilização de dotações com origem de recursos em convênios ou operações de crédito fica condicionada à celebração dos instrumentos legais.

Art.11. Na fixação dos valores das dotações para pessoal, foram consideradas projeções para acréscimos de despesas destinadas a atender as disposições do § 1º do art. 169 da Constituição Federal.

Art. 12. A presente Lei entra em vigor na data de sua publicação, contando-se seus efeitos a partir de 1º de janeiro de 2026.

Gabinete do Prefeito, 01 de dezembro de 2025.

  
**FABIANO JAQUES MARQUES**  
**PREFEITO**

Certifico que a presente Lei foi publicada nesta data, no quadro de avisos desta Prefeitura Municipal, conforme Art. 54 da Lei Orgânica do Município.

Petrolândia - PE, 01 de dezembro de 2025.

  
**IGOR NOGUEIRA SOARES**  
**SECRETÁRIO DE GOVERNO**





**Prefeitura Municipal de Petrolândia**

AVENIDA DOS TRES PODERES,141 - CNPJ:10106235/0001-16

Orçamento Programa - Exercício de 2026

**TABELA EXPLICATIVA - LEGISLAÇÃO DA RECEITA**

(Inc. III, § 1º, Art.2º)

Página 1

Codigo	Discriminação	Legislacao
1000.00.0.0.00	RECEITAS CORRENTES.	
1100.00.0.0.00	IMPOSTOS, TAXAS E CONTRIBUIÇÕES DE MELHORIA	
1110.00.0.0.00	IMPOSTOS	
1112.00.0.0.00	IMPOSTOS SOBRE O PATRIMÔNIO	
1112.50.0.0.00	IMPOSTO SOBRE A PROPRIEDADE PREDIAL E TERRITORIAL URBANA	
1112.50.0.1.00	IPTU-PRINCIPAL	Código Tributário do Município
1112.50.0.2.00	IPTU-MULTAS/JUROS	Código Tributário do Município
1112.50.0.3.00	IPTU-DÍVIDA ATIVA	Código Tributário do Município
1112.50.0.4.00	IPTU-MULTAS JUROS DIVIDA ATIVA	Código Tributário do Município
1112.53.0.0.00	ITBI-"INTER VIVOS"	
1112.53.0.1.00	ITBI-"INTER VIVOS"-PRINCIPAL	Art. 156, inciso II da Constituição Federal e Código Tributário do Município
1113.00.0.0.00	IMPOSTOS SOBRE A RENDA E PROVENTOS DE QUALQUER NATUREZA	
1113.03.0.0.00	IMPOSTO SOBRE A RENDA - RETIDO NA FONTE	
1113.03.1.0.00	IRRF-TRABALHO	
1113.03.1.1.00	IRRF-TRABALHO-PRINCIPAL	Art. 158, inciso I da Constituição Federal
1113.03.4.0.00	IRRF- OUTROS RENDIMENTOS	
1113.03.4.1.00	IRRF- OUTROS RENDIMENTOS-	Art. 158, inciso I da Constituição Federal
1114.00.0.0.00	IMPOSTOS SOBRE A PRODUÇÃO E CIRCULAÇÃO DE MERCADORIAS E SERV	
1114.51.0.0.00	IMPOSTOS SOBRE SERVIÇOS	
1114.51.1.0.00	IMPOSTO SOBRE SERVIÇOS DE QUALQUER NATUREZA - ISSQN	
1114.51.1.1.01	IMPOSTO SOBRE SERVIÇOS DE QUALQUER NATUREZA - ISSQN - PRINCIPAL	Art. 156, inciso III da Constituição Federal e Código Tributário do Município
1114.51.1.1.02	IMPOSTO SOBRE SERVIÇOS DE QUALQUER NATUREZA-SIMPLES NACIONAL	Art. 156, inciso III da Constituição Federal e Código Tributário do Município
1120.00.0.0.00	TAXAS	
1121.00.0.0.00	TAXAS PELO EXERCÍCIO DO PODER DE POLÍCIA	
1121.01.0.0.00	TAXAS DE INSPEÇÃO, CONTROLE E FISCALIZAÇÃO	
1121.01.0.1.01	TAXAS DE LICENÇA E FUNC. DE ESTAB.COMERCIAL,IND.E PREST.SERV	Código Tributário do Município







# Prefeitura Municipal de Petrolândia

AVENIDA DOS TRES PODERES,141 - CNPJ:10106235/0001-16

Orçamento Programa - Exercício de 2026

## TABELA EXPLICATIVA - LEGISLAÇÃO DA RECEITA

(Inc. III, § 1º, Art.2º)

Página 2

Codigo	Discriminação	Legislacao
1121.01.0.1.02	TAXAS DE LICENÇA PARA EXECUÇÃO DE OBRAS	Código Tributário do Município
1121.01.0.1.03	TAXAS DE UTILIZAÇÃO DE ÁREA DE DOMÍNIO PÚBLICO	Código Tributário do Município
1121.01.0.1.10	OUTRAS TAXAS PELO PODER DE POLÍCIA	Código Tributário do Município
1121.50.0.0.00	TAXA DE FISCALIZAÇÃO DE VIGILÂNCIA SANITÁRIA	
1121.50.0.1.00	TAXA FISCAL.VIGIL.SANITÁRIA-PRINCIPAL	Código Tributário do Município
1122.00.0.0.00	TAXAS PELA PRESTAÇÃO DE SERVIÇOS	
1122.01.0.0.00	TAXAS PELA PRESTAÇÃO DE SERVIÇOS EM GERAL	
1122.01.0.1.01	TAXAS DE CEMITÉRIOS	Código Tributário do Município
1122.01.0.1.02	TAXAS DE LIMPEZA PÚBLICA	Código Tributário do Município
1122.01.0.1.03	TAXAS DE EXPEDIENTE	Código Tributário do Município
1122.01.0.1.04	TAXAS DE PUBLICIDADE	Código Tributário do Município
1122.01.0.1.05	OUTRAS TAXAS PELA PRESTAÇÃO DE SERVIÇOS	Código Tributário do Município
1200.00.0.0.00	CONTRIBUIÇÕES	
1240.00.0.0.00	CONTRIBUIÇÃO CUSTEIO SERVIÇO DE ILUMINAÇÃO PÚBLICA	
1241.00.0.0.00	CONTRIBUIÇÃO CUSTEIO SERVIÇO DE ILUMINAÇÃO PÚBLICA	
1241.50.0.0.00	CONTRIBUIÇÃO CUSTEIO SERVIÇO DE ILUMINAÇÃO PÚBLICA	
1241.50.0.1.00	CONTRIB.SERV.ILUMINAÇÃO PÚBLICA-PRINCIPAL	Art. 149-A da Constituição Federal
1300.00.0.0.00	RECEITA PATRIMONIAL	
1320.00.0.0.00	VALORES MOBILIÁRIOS	
1321.00.0.0.00	JUROS E CORREÇÕES MONETÁRIAS	
1321.01.0.0.00	REMUNERAÇÃO DE DEPÓSITOS BANCÁRIOS	
1321.01.1.0.00	REMUNERAÇÃO DE DEPÓSITOS BANCÁRIOS - GERAL	
1321.01.1.1.02	REMUN.DEPÓS.BANCÁRIOS-GERAL-PRINCIPAL - FUNDEB	Legislação Específica
1321.01.1.1.03	REMUN.DEPÓS.BANCÁRIOS-GERAL-PRINCIPAL - FMS	Legislação Específica
1321.01.1.1.04	REMUN.DEPÓS.BANCÁRIOS-GERAL-PRINCIPAL- FMAS	Legislação Específica
1321.01.1.1.05	REMUN.DEPÓS.BANCÁRIOS-GERAL-PRINCIPAL- NÃO VINCULADOS PREFEI	Legislação Específica
1321.01.1.1.06	REMUN.DEPÓS.BANCÁRIOS-GERAL-PRINCIPAL - NÃO VINCULADOS FMS	Legislação Específica







# Prefeitura Municipal de Petrolândia

AVENIDA DOS TRES PODERES,141 - CNPJ:10106235/0001-16

Orçamento Programa - Exercício de 2026

## TABELA EXPLICATIVA - LEGISLAÇÃO DA RECEITA

(Inc. III, § 1º, Art.2º)

Página 3

Codigo	Discriminação	Legislacao
1321.01.1.1.07	REMUN.DEPÓS.BANCÁRIOS-GERAL-PRINCIPAL - NÃO VINCULADOS FMAS	Legislação Especifica
1321.01.1.1.08	REMUN.DEPÓS.BANCÁRIOS-GERAL-PRINCIPAL - PNAE	Legislação Especifica
1321.01.1.1.09	REMUN.DEPÓS.BANCÁRIOS-GERAL-PRINCIPAL - PNATE	Legislação Especifica
1321.01.1.1.10	REMUN.DEPÓS.BANCÁRIOS-GERAL-PRINCIPAL - PDDE	Legislação Especifica
1321.01.1.1.11	REMUN.DEPÓS.BANCÁRIOS-GERAL-PRINCIPAL - CONVÊNIOS EDUCAÇÃO	Legislação Especifica
1321.01.1.1.12	REMUN.DEPÓS.BANCÁRIOS-GERAL-PRINCIPAL - LPG CINEMA	Legislação Especifica
1321.01.1.1.13	REMUN.DEPÓS.BANCÁRIOS-GERAL-PRINCIPAL - FINISA	Legislação Especifica
1321.01.1.1.14	REMUN.DEPÓS.BANCÁRIOS-GERAL-PRINCIPAL-TRANSF. ESPECIAL CUSTE	Legislação Especifica
1321.01.1.1.15	REMUN.DEPÓS.BANCÁRIOS-GERAL-PRINCIPAL-CAPITAL- EMENDA INDIVI	Legislação Especifica
1321.01.1.1.16	REMUN.DEPÓS.BANCÁRIOS-GERAL-PRINCIPAL-FEAS-FUNDO ESTADUAL AS	Legislação Especifica
1321.01.1.1.17	REMUN.DEPÓS.BANCÁRIOS-GERAL-PRINCIPAL- OUTRAS TRANSF. FNDE	Legislação Especifica
1321.01.1.1.18	REMUN.DEPÓS.BANCÁRIOS-GERAL-PRINCIPAL- CONVÊNIOS ESTADO	Legislação Especifica
1321.01.1.1.19	REMUN.DEPÓS.BANCÁRIOS-GERAL-PRINCIPAL - CONVÊNIOS UNIÃO	Legislação Especifica
1321.01.1.1.20	REMUN.DEPÓS.BANCÁRIOS-GERAL-PRINCIPAL- SUS INVESTIMENTOS	Legislação Especifica
1321.01.1.1.21	REMUN.DEPÓS.BANCÁRIOS-GERAL-PRINCIPAL - SUS ESTADO	Legislação Especifica
1321.01.1.1.22	REMUN.DEPÓS.BANCÁRIOS-GERAL-PRINCIPAL - PISO ENFERMAGEM	Legislação Especifica
1321.01.1.1.23	REMUN.DEPÓS.BANCÁRIOS-GERAL-PRINCIPAL - PETE TRANSPORTE ESCO	Legislação Especifica
1321.01.2.0.00	REMUNERAÇÃO DE DEPÓSITOS BANCÁRIOS - SALÁRIO-EDUCAÇÃO	
1321.01.2.1.01	REMUN.DEPÓS.BANC.SALÁRIO-ED.-PRINCIPAL - SALÁRIO EDUCAÇÃO	Legislação Especifica
1340.00.0.0.00	EXPLORAÇÃO DE RECURSOS NATURAIS	
1349.00.0.0.00	EXPLORAÇÃO DE OUTROS RECURSOS NATURAIS	
1349.01.0.0.00	COMPENSAÇÕES AMBIENTAIS	
1349.01.0.1.00	COMPENSAÇÕES AMBIENTAIS - PRINCIPAL	Código Tributário do Município
1600.00.0.0.00	RECEITA DE SERVIÇOS	





**Prefeitura Municipal de Petrolândia**

AVENIDA DOS TRES PODERES,141 - CNPJ:10106235/0001-16

Orçamento Programa - Exercício de 2026

**TABELA EXPLICATIVA - LEGISLAÇÃO DA RECEITA**

(Inc. III, § 1º, Art.2º)

Página 4

Codigo	Discriminação	Legislacao
1690.00.0.0.00	OUTROS SERVIÇOS	Legislação Especifica
1699.00.0.0.00	OUTROS SERVIÇOS	
1699.99.0.0.00	OUTROS SERVIÇOS	
1699.99.0.1.01	OUTROS SERVIÇOS-COLETA DE RESÍDUOS SÓLIDOS-ATERRO SANITÁRIO	
1700.00.0.0.00	TRANSFERÊNCIAS CORRENTES	Art. 159, alínea "b" da Constituição Federal
1710.00.0.0.00	TRANSFERÊNCIAS DA UNIÃO E DE SUAS ENTIDADES	
1711.00.0.0.00	TRANSFERÊNCIAS PARTICIPAÇÃO RECEITA UNIÃO	
1711.51.0.0.00	COTA-PARTE DO FUNDO DE PARTICIPAÇÃO DOS MUNICÍPIOS - FPM	
1711.51.1.0.00	COTA-PARTE FUNDO PARTICIPAÇÃO MUNICÍPIOS-COTA MENSAL	Emenda Constitucional 84/2014: 1% extra de julho Emenda Constitucional 112/2021: 1% extra de setembro Emenda Constitucional 55/2007: 1% extra de dezembro
1711.51.1.1.00	COTA-PARTE FPM-COTA MENSAL-PRINCIPAL	
1711.51.2.0.00	COTA-PARTE FUNDO PARTICIPAÇÃO MUNICÍPIOS-COTA EXTRAORDINÁRIA	
1711.51.2.1.01	COTA-PARTE DO FPM - COTAS EXTRAORDINÁRIAS - 1% JULHO	
1711.51.2.1.02	COTA-PARTE DO FPM - COTAS EXTRAORDINÁRIAS - 1% SETEMBRO	Art. 159 da Constituição Federal
1711.51.2.1.03	COTA-PARTE DO FPM- COTAS EXTRAORDINÁRIAS - 1% DEZEMBRO	
1711.52.0.0.00	COTA-PARTE DO IMPOSTO SOBRE A PROPRIEDADE TERRITORIAL RURAL	Art. 20, §1º da Constituição Federal
1711.52.0.1.00	COTA-PARTE IMP.PROPRIED.TERRIT.RURAL-PRINCIPAL	
1712.00.0.0.00	TRANSF.COMPENS.FINANC.EXPL.RECURSOS NATURAIS	Lei nº 9.478/97
1712.50.0.0.00	COTA-PARTE COMPENS.FINANC.EXPL.RECURSOS HÍDRICOS	
1712.50.0.1.00	COTA-PARTE COMP.FIN.EXPL.RECUR.HÍDR.-PRINCIPAL	
1712.52.0.0.00	COTA-PARTE COMPENSAÇÃO FINANCEIRA PRODUÇÃO PETRÓLEO	Art. 198 da Constituição Federal, Art. 77 do ADCT e Portaria nº 2.979/2019
1712.52.4.0.00	COTA-PARTE DO FUNDO ESPECIAL DO PETRÓLEO – FEP	
1712.52.4.1.00	COTA-PARTE-FEP-PRINCIPAL	
1713.00.0.0.00	TRANSFERÊNCIAS RECURSOS SISTEMA ÚNICO SAÚDE – SUS	
1713.50.0.0.00	TRANSF.SUS-FUNDO A FUNDO- BLOCO DE MANUTENÇÃO	Art. 198 da Constituição Federal, Art. 77 do ADCT e Portaria nº 2.979/2019
1713.50.1.0.00	TRANSF.SUS-FUNDO A FUNDO - BLOCO MANUT.ATEND.PRIMÁRIO	
1713.50.1.1.01	TRANSF.RECURSOS ATENÇÃO PRIMÁRIA-AGENTES COMUNITÁRIOS DE SAÚDE	
1713.50.1.1.08	TRANSF.RECURSOS ATENÇÃO PRIMÁRIA-INCREMENTO ATENÇÃO BÁSICA	







TABELA EXPLICATIVA - LEGISLAÇÃO DA RECEITA

(Inc. III, § 1º, Art.2º)

Codigo	Discriminação	Legislacao
1713.50.1.1.13	INCREMENTO TEMPORARIO CUSTEIO ATENÇÃO PRIMÁRIA-EMENDA INDIVI	Art. 198 da Constituição Federal, Art. 77 do ADCT e Portaria nº 2.979/2019
1713.50.1.1.16	TRANS.SUS-BLOCO MANUT.ATEN.PRIMÁRIA-SAUDE BUCAL	Art. 198 da Constituição Federal, Art. 77 do ADCT e Portaria nº 2.979/2019
1713.50.1.1.17	TRANSF.RECURSOS ATENÇÃO PRIMÁRIA-INCENTIVO EQUIPES ESF E EAP	Art. 198 da Constituição Federal, Art. 77 do ADCT e Portaria nº 3992/2017
1713.50.1.1.18	TRANSF.RECURSOS ATENÇÃO PRIMÁRIA-INCENTIVO EQUIPES EMULTI	Art. 198 da Constituição Federal, Art. 77 do ADCT e Portaria nº 3992/2017
1713.50.1.1.19	TRANSF.RECURSOS ATENÇÃO PRIMÁRIA-DEMAIS PROGRAMAS	Art. 198 da Constituição Federal, Art. 77 do ADCT e Portaria nº 3992/2017
1713.50.1.1.21	TRANS.SUS-BLOCO MANUT.ATEN.PRIMÁRIA-POLÍTICAS P/A REDE ALYNE	Art. 198 da Constituição Federal, Art. 77 do ADCT e Portaria nº 2.979/2019
1713.50.1.1.22	TRANS.SUS-ATEN.PRIMÁRIA-INCENTIVO APS PER CAPTA BASE POPULAC	Art. 198 da Constituição Federal, Art. 77 do ADCT e Portaria nº 2.979/2019
1713.50.1.1.23	TRANSF.RECURSOS ATENÇÃO PRIMÁRIA-SEGURANÇA ALIMENTAR E NUTRI	Art. 198 da Constituição Federal, Art. 77 do ADCT e Portaria nº 2.979/2019
1713.50.2.0.00	TRANSF.SUS- BLOCO MANUTENÇÃO-ATENÇÃO ESPECIALIZADA	
1713.50.2.1.01	TRANSF.RECURSOS ATENÇÃO ESPECIALIZADA- PROCEDIMENTOS MAC	Art. 198 da Constituição Federal, Art. 77 do ADCT e Portaria nº 3992/2017
1713.50.2.1.05	TRANSF. DE RECURSOS ATENÇÃO ESPECIALIZADA - SAMU	Art. 198 da Constituição Federal, Art. 77 do ADCT e Portaria nº 2.979/2019
1713.50.2.1.06	TRANSF.DE RECURSOS MAC-FAEC REDUCAO DAS FILAS CIRURGIAS ELET	Art. 198 da Constituição Federal, Art. 77 do ADCT e Portaria nº 2.979/2019
1713.50.2.1.07	TRANS.SUS-BLOCO MANUT.ATEN.ESPEC.INCREMENTO TEMPORÁRIO	Art. 198 da Constituição Federal, Art. 77 do ADCT e Portaria nº 2.979/2019
1713.50.2.1.08	TRANS.SUS-BLOCO MANUT.ATEN.ESPEC-ACESSO A ESPECIALISTAS-PMAE	Art. 198 da Constituição Federal, Art. 77 do ADCT e Portaria nº 3992/2017
1713.50.3.0.00	TRANSF.SUS- BLOCO MANUTENÇÃO-VIGILÂNCIA EM SAÚDE	
1713.50.3.1.01	TRANSF.RECURSOS DO SUS-INCENTIVO FINANC.VIGILÂNCIA EM SAÚDE	Art. 198 da Constituição Federal, Art. 77 do ADCT e Portaria nº 2.687/2020
1713.50.3.1.02	TRANSF.RECURSOS DO SUS-INCENT.FINANC.AGENTE COMBATE ENDEMIAS	Art. 198 da Constituição Federal, Art. 77 do ADCT e Portaria de Consolidação nº 6/2017







# Prefeitura Municipal de Petrolândia

AVENIDA DOS TRES PODERES,141 - CNPJ:10106235/0001-16

Orçamento Programa - Exercício de 2026

## TABELA EXPLICATIVA - LEGISLAÇÃO DA RECEITA

(Inc. III, § 1º, Art.2º)

Página 6

Codigo	Discriminação	Legislacao
1713.50.3.1.03	TRANSF.RECURSOS DO SUS-INCENTIVO FINANC.VIGILÂNCIA SANITÁRIA	Art. 198 da Constituição Federal, Art. 77 do ADCT e Portaria GM/MS nº 49/2021
1713.50.4.0.00	TRANSF.SUS- BLOCO MANUTENÇÃO-ASSISTÊNCIA FARMACÊUTICA	
1713.50.4.1.01	TRANSF.RECURSOS DO SUS-ASSISTÊNCIA FARMACÊUTICA E INSUMOS	Art. 198 da Constituição Federal, Art. 77 do ADCT e Portaria de Consolidação nº 6/2017
1713.50.4.1.02	TRANSF.RECURSOS DO SUS-ORGANIZAÇÃO	Art. 198 da Constituição Federal, Art. 77 do ADCT e Portaria GM/MS nº 670/2021
1713.50.5.0.00	TRANSF.SUS- BLOCO MANUTENÇÃO- GESTÃO DO SUS	
1713.50.5.1.02	ASSISTÊNCIA FINANC.COMPLEMENTAR-PISO PROFISSIONAIS ENFERMAGE	Lei 14.434/2023, Portaria GM/MS nº 1.135/2023
1714.00.0.0.00	TRANSF.RECURSOS FUNDO NAC.DESENVOLVIMENTO EDUCAÇÃO-FNDE	
1714.50.0.0.00	TRANSFERÊNCIAS DO SALÁRIO-EDUCAÇÃO	
1714.50.0.1.00	TRANSF.SALÁRIO-EDUCAÇÃO-FNDE-PRINCIPAL	Art. 212 da Constituição Federal e Lei nº 10.832/2003
1714.51.0.0.00	TRANSFERÊNCIAS FNDE- PROGR.DINH.DIRETO NA ESCOLA - PDDE	
1714.51.0.1.00	TRANSF.FNDE- PARA O PDDE-PRINCIPAL	Art. 212 da Constituição Federal e Lei nº 11.947/2009
1714.52.0.0.00	TRANSF.PROGRAMA NACIONAL ALIMENTAÇÃO ESCOLA- PNAE	
1714.52.0.1.00	TRANSF.PROGR.NAC. ALIM.ESCOLA-PNAE-PRINCIPAL	Art. 212 da Constituição Federal e Lei nº 11.947/2009
1714.53.0.0.00	TRANSF.PROG.NACIONAL APOIOTRANSORTE DO ESCOLAR – PNATE	
1714.53.0.1.00	TRANSF.PROG.NAC.TRASP.ESCOLAR-PNATE-PRINCIPAL	Lei nº 10.880/2004
1715.00.0.0.00	TRANSFERÊNCIAS COMPLEMENTAÇÃO DA UNIÃO -FUNDEB	
1715.50.0.0.00	TRANSFERÊNCIAS COMPLEMENTAÇÃO UNIÃO FUNDEB-VAAT	
1715.50.0.1.00	TRANSF.COMP.UNIÃO FUNDEB-VAAT-PRINCIPAL	Lei nº 14.113/2020
1715.51.0.0.00	TRANSFERÊNCIAS COMPLEMENTAÇÃO UNIÃO FUNDEB-VAAF	
1715.51.0.1.00	TRANSF.COMP.UNIÃO FUNDEB-VAAF-PRINCIPAL	Lei nº 14.113/2020
1716.00.0.0.00	TRANSF.RECURSOS FUNDO NACIONAL ASSISTÊNCIA SOCIAL-FNAS	
1716.50.0.0.00	TRANSF.RECURSOS FUNDO NACIONAL ASSISTÊNCIA SOCIAL-FNAS	
1716.50.0.1.01	TRANSF.REC.DO FNAS-SCFV-SERVIÇO DE CONVIVÊNCIA FORT.VINCULOS	Art. 195 da Constituição Federal, LOAS Lei nº 8.742/93 e Lei nº 14.176/2021
1716.50.0.1.02	TRANSF.REC.DO FNAS-CRAS	Art. 195 da Constituição Federal, LOAS Lei nº 8.742/93 e Lei nº 14.176/2021







## Prefeitura Municipal de Petrolândia

AVENIDA DOS TRES PODERES,141 - CNPJ:10106235/0001-16

Orçamento Programa - Exercício de 2026

### TABELA EXPLICATIVA - LEGISLAÇÃO DA RECEITA

(Inc. III, § 1º, Art.2º)

Página 7

Código	Discriminação	Legislação
1716.50.0.1.03	TRANSF.REC.DO FNAS-IGDBF	Art. 195 da Constituição Federal, LOAS Lei nº 8.742/93 e Lei nº 14.176/2021
1716.50.0.1.04	TRANSF.REC.DO FNAS-CREAS	Art. 195 da Constituição Federal, LOAS Lei nº 8.742/93 e Lei nº 14.176/2021
1716.50.0.1.05	TRANSF.REC.DO FNAS-CRIANÇA E ADOLESCENTE	Art. 195 da Constituição Federal, LOAS Lei nº 8.742/93 e Lei nº 14.176/2021
1716.50.0.1.06	TRANSFERÊNCIAS DE RECURSOS FNAS - PRIMEIRA INFANCIA NO SUAS	Art. 195 da Constituição Federal, LOAS Lei nº 8.742/93 e Lei nº 14.176/2021
1716.50.0.1.14	TRANSF. REC. DO FNAS-PROCAD-SUAS	Resolução CNAS/MDS nº 152, de 23 de abril de 2024
1719.00.0.0.00	OUTRAS TRANSFERÊNCIAS RECURSOS UNIÃO E DE SUAS ENTIDADES	
1719.56.0.0.00	TRANSF.DECISÃO JUDICIAL (PRECATÓRIOS)-FUNDEF	
1719.56.0.1.00	TRANSF.DECISÃO JUDICIAL (PRECAT.)-FUNDEF-PRINCIPAL	Lei Nº 14.325/2022
1719.56.0.2.00	TRANSF.DECISÃO JUDICIAL (PRECAT.)-FUNDEF-MULTAS JUROS	Lei Nº 14.325/2022
1719.99.0.0.00	OUTRAS TRANSF.RECURSOS UNIÃO ENTIDADES	
1719.99.0.1.01	OUTRAS TRANSFERÊNCIAS DE RECURSOS DA UNIÃO E DE SUAS ENTIDAD	Art. 195 da Constituição Federal, LOAS Lei nº 8.742/93 e Lei nº 14.176/2021
1719.99.0.1.02	OUTRAS TRANSF. DE RECURSOS DA UNIÃO-ADO LC 176/2020 (ADO25)	Art. 195 da Constituição Federal, LOAS Lei nº 8.742/93 e Lei nº 14.176/2021
1719.99.0.1.04	OUTRAS TRANSF.RECUR.UNIÃO ENTID.- TRANSF. ESPECIAL CUSTEIO	Art. 195 da Constituição Federal, LOAS Lei nº 8.742/93 e Lei nº 14.176/2021
1720.00.0.0.00	TRANSFERÊNCIAS ESTADOS DISTRITO FEDERAL E DE SUAS ENTIDADES	
1721.00.0.0.00	PARTICIPAÇÃO NA RECEITA DOS ESTADOS E DISTRITO FEDERAL	
1721.50.0.0.00	COTA-PARTE DO ICMS	
1721.50.0.1.00	COTA-PARTE DO ICMS - PRINCIPAL	Art. 158, inciso IV da Constituição Federal
1721.51.0.0.00	COTA-PARTE DO IPVA	
1721.51.0.1.00	COTA-PARTE DO IPVA - PRINCIPAL	Art. 158, inciso III da Constituição Federal
1721.52.0.0.00	COTA-PARTE DO IPI - MUNICÍPIOS	
1721.52.0.1.00	COTA-PARTE DO IPI - MUNICÍPIOS - PRINCIPAL	Art. 159, inciso II da Constituição Federal
1721.53.0.0.00	COTA-PARTE CONTRIBUIÇÃO INTERVENÇÃO DOMÍNIO ECONÔMICO	







# Prefeitura Municipal de Petrolândia

AVENIDA DOS TRES PODERES,141 - CNPJ:10106235/0001-16

Orçamento Programa - Exercício de 2026

## TABELA EXPLICATIVA - LEGISLAÇÃO DA RECEITA

(Inc. III, § 1º, Art.2º)

Página 8

Código	Discriminação	Legislação
1721.53.0.1.00	COTA-PARTE-CIDE-PRINCIPAL	Art. 159, inciso III da Constituição Federal
1723.00.0.0.00	TRANSFERÊNCIAS RECURSOS SISTEMA ÚNICO SAÚDE – SUS	
1723.50.0.0.00	TRANSFERÊNCIAS RECURSOS SISTEMA ÚNICO SAÚDE – SUS	
1723.50.0.1.01	TRANSF. RECURSOS DO SUS ESTADO - ASSISTÊNCIA FARMACEUTICA	Legislação Específica
1723.50.0.1.03	TRANSF. RECURSOS DO SUS ESTADO - SAMU	Legislação Específica
1723.50.0.1.05	TRANSF. RECURSOS DO ESTADO SUS - ATENÇÃO PRIMÁRIA	Legislação Específica
1729.00.0.0.00	OUTRAS TRANSFERÊNCIAS DOS ESTADOS E DISTRITO FEDERAL	
1729.51.0.0.00	TRANSFERÊNCIAS DE ESTADOS DESTINADAS À ASSISTÊNCIA SOCIAL	
1729.51.0.1.01	TRANSFERÊNCIAS ESTADO-ASSISTÊNCIA SOCIAL-BENEFÍCIOS EVENTUAL	Legislação Específica
1729.51.0.1.02	TRANSFERÊNCIAS ESTADO-ASSISTÊNCIA SOCIAL-PAIF/CRAS	Legislação Específica
1729.51.0.1.04	TRANSFERÊNCIAS ESTADO-ASSISTÊNCIA SOCIAL-CREAS	Legislação Específica
1729.51.0.1.05	TRANSFERÊNCIA ESTADO-ASSISTÊNCIA SOCIAL-ACOLHIMENTO INSTITUC	Legislação Específica
1729.52.0.0.00	TRANSF.RECURSOS PROGRAMAS DE EDUCAÇÃO	
1729.52.0.1.01	TRANSFERÊNCIAS DE RECURSOS DESTINADOS A EDUCAÇÃO-PETE	Lei Estadual nº 13.463/2008
1729.99.0.0.00	OUTRAS TRANSFERÊNCIAS DOS ESTADOS E DF	
1729.99.0.1.01	OUTRAS TRANSFERÊNCIAS DOS ESTADOS	Legislação Específica
1750.00.0.0.00	TRANSFERÊNCIAS DE OUTRAS INSTITUIÇÕES PÚBLICAS	
1751.00.0.0.00	TRANSF.RECURSOS FUNDO MANUTENÇÃO DESENVOL.EDUCAÇÃO-FUNDEB	
1751.50.0.0.00	TRANSF.RECURSOS FUNDO MANUTENÇÃO DESENVOL.EDUCAÇÃO-FUNDEB	
1751.50.0.1.01	TRANSFERÊNCIAS DE RECURSOS DO FUNDEB-FPM	Lei N°14.113/2020
1751.50.0.1.02	TRANSFERÊNCIAS DE RECURSOS DO FUNDEB - FPE	Lei N°14.113/2020
1751.50.0.1.03	TRANSFERÊNCIAS DE RECURSOS DO FUNDEB - ICMS	Lei N°14.113/2020
1751.50.0.1.04	TRANSFERÊNCIAS DE RECURSOS DO FUNDEB - IPVA	Lei N°14.113/2020
1751.50.0.1.05	TRANSFERÊNCIAS DE RECURSOS DO FUNDEB - ITR	Lei N°14.113/2020
1751.50.0.1.06	TRANSFERÊNCIAS DE RECURSOS DO FUNDEB - IPI	Lei N°14.113/2020
1751.50.0.1.07	TRANSFERÊNCIAS DE RECURSOS DO FUNDEB - ITCMD	Lei N°14.113/2020







Prefeitura Municipal de Petrolândia  
AVENIDA DOS TRES PODERES,141 - CNPJ:10106235/0001-16

Orçamento Programa - Exercício de 2026

TABELA EXPLICATIVA - LEGISLAÇÃO DA RECEITA

(Inc. III, § 1º, Art.2º)

Página 9

Codigo	Discriminação	Legislacao
1900.00.0.0.00	OUTRAS RECEITAS CORRENTES	
1920.00.0.0.00	INDENIZAÇÕES, RESTITUIÇÕES E RESSARCIMENTOS	
1922.00.0.0.00	RESTITUIÇÕES	
1922.99.0.0.00	OUTRAS RESTITUIÇÕES	
1922.99.0.1.01	OUTRAS RESTITUIÇÕES - PREFEITURA	Legislação Específica
1990.00.0.0.00	DEMAIS RECEITAS CORRENTES	
1999.00.0.0.00	OUTRAS RECEITAS CORRENTES	
1999.99.0.0.00	OUTRAS RECEITAS	
1999.99.1.0.00	OUTRAS RECEITAS ADMINISTRADAS PELA RFB	Legislação Específica
1999.99.1.1.01	OUTRAS RECEITAS - PRINCIPAL FMS	Legislação Específica
1999.99.1.1.02	OUTRAS RECEITAS-PRINCIPAL - PREFEITURA	Legislação Específica
2000.00.0.0.00	RECEITAS DE CAPITAL	
2100.00.0.0.00	OPERAÇÕES DE CRÉDITO	
2110.00.0.0.00	OPERAÇÕES DE CRÉDITO - MERCADO INTERNO	
2112.00.0.0.00	OPERAÇÕES DE CRÉDITO CONTRATUAIS - MERCADO INTERNO	
2112.01.0.0.00	OPERAÇÕES DE CRÉDITO CONTRATUAIS - MERCADO INTERNO	
2112.01.0.1.01	OPERAÇÕES DE CRÉDITO CONTRATUAIS-INFRAESTRUTURA-FINISA	Legislação Específica
2400.00.0.0.00	TRANSFERÊNCIAS DE CAPITAL	
2410.00.0.0.00	TRANSFERÊNCIAS DA UNIÃO E DE SUAS ENTIDADES	
2411.00.0.0.00	TRANSFERÊNCIAS RECURSOS SISTEMA ÚNICO SAÚDE - SUS	
2411.51.0.0.00	TRANSF.RECURSOS-SUS-FUNDO A FUNDO - BLOCO DE ESTRUTURAÇÃO	
2411.51.1.0.00	TRANSF.-SUS-BLOCO ESTRUTURAÇÃO-ATENÇÃO PRIMÁRIA	Legislação Específica
2411.51.1.1.00	TRANSF.-SUS-BLOCO ESTRUT.-ATEN.PRIMÁRIA-PRINCIPAL	Legislação Específica
2412.00.0.0.00	TRANSF.RECUR FUNDO NACIONAL DESENVOLVIMENTO EDUCAÇÃO-FNDE	
2412.50.0.0.00	TRANSF.RECUR. PROGRAMAS EDUCAÇÃO	
2412.50.9.0.00	OUTRAS TRANSFERÊNCIAS DESTINADAS A PROGRAMAS DE EDUCAÇÃO	Legislação Específica
2412.50.9.1.00	OUTRAS TRANSF. PROGR.EDUCAÇÃO-PRINCIPAL	Legislação Específica
2419.00.0.0.00	OUTRAS TRANSF. RECURSOS UNIÃO E DE SUAS ENTIDADES	
2419.51.0.0.00	TRANSFERÊNCIA ESPECIAL DA UNIÃO	







**Prefeitura Municipal de Petrolândia**  
AVENIDA DOS TRES PODERES,141 - CNPJ:10106235/0001-16

Orçamento Programa - Exercício de 2026

**TABELA EXPLICATIVA - LEGISLAÇÃO DA RECEITA**

(Inc. III, § 1º, Art.2º)

Página 10

Codigo	Discriminação	Legislacao
2419.51.0.1.01	TRANSFERÊNCIA ESPECIAL DA UNIÃO - EMENDA DE BANCADA	Legislação Específica
2419.51.0.1.02	TRANSFERÊNCIA ESPECIAL DA UNIÃO - EMENDA INDIVIDUAL	Legislação Específica
2419.99.0.0.00	OUTRAS TRANSFERÊNCIAS RECURSOS UNIÃO E DE SUAS ENTIDADES	
2419.99.0.1.01	OUTRAS TRANSFERÊNCIAS DE RECURSOS DA UNIÃO-PRINCIPAL	Legislação Específica
2420.00.0.0.00	TRANSF.ESTADOS E DO DISTRITO FEDERAL E DE SUAS ENTIDADES	
2422.00.0.0.00	TRANSF.CONVÊNIOS ESTADOS E DF E DE SUAS ENTIDADES	
2422.54.0.0.00	TRANSF.CONVÊNIOS ESTADOS PROGR.INFRAESTRUTURA TRANSPORTE	
2422.54.0.1.01	TRANSF.CONVÊNIOS DO ESTADO-INFRAESTRUTURA TRANSPORTE	Legislação Específica
9000.00.0.0.00	(R) DEDUÇÕES DA RECEITA	
9500.00.0.0.00	(R) DEDUÇÕES DO FUNDEB	
9510.00.0.0.01	(R) DEDUÇÕES DO FUNDEB-FPM	Art. 159 da Constituição Federal e Lei nº 14.113/2020
9510.00.0.0.02	(R) DEDUÇÕES DO FUNDEB-ITR	Art. 158 da Constituição Federal e Lei nº 14.113/2020
9510.00.0.0.04	(R) DEDUÇÕES DO FUNDEB-ICMS	Art. 155 da Constituição Federal e Lei nº 14.113/2020
9510.00.0.0.05	(R) DEDUÇÕES DO FUNDEB-IPVA	Art. 153 da Constituição Federal e Lei nº 14.113/2020
9510.00.0.0.06	(R) DEDUÇÕES DO FUNDEB-IPI	Art. 155 da Constituição Federal e Lei nº 14.113/2020







## Prefeitura Municipal de Petrolândia

AVENIDA DOS TRES PODERES,141 - CNPJ:10106235/0001-16

Orçamento Programa - Exercício de 2026

Página 1

### ANÁLISE DE APLICAÇÃO NO ENSINO

RECEITAS RESULTANTE DE IMPOSTOS (Caput do art. 212 da Constituição)	Valor Previsto	Obrig.(25%)
<b>1. RECEITAS DE IMPOSTOS</b>	<b>10.799.000,00</b>	<b>2.699.750,00</b>
1.1 - Receitas Resultante do Imposto sobre a Propriedade Predial e Territorial Urbana - IPTU	674.000,00	168.500,00
1.2 - Receitas Resultante do Imposto sobre Transmissão Inter Vivos - ITBI	100.000,00	25.000,00
1.3 - Receitas Resultante do Imposto sobre Serviços de Qualquer Natureza - ISS	5.525.000,00	1.381.250,00
1.4 - Receitas Resultante do Imposto de Renda Retido na Fonte - IRRF	4.500.000,00	1.125.000,00
<b>2. RECEITAS DE TRANSFERÊNCIAS CONSTITUCIONAIS E LEGAIS</b>	<b>107.590.000,00</b>	<b>26.897.500,00</b>
<b>2.1 - Cota-Parte FPM</b>	<b>64.500.000,00</b>	<b>16.125.000,00</b>
2.1.1 - Parcela referente à CF, art. 159, I alínea b	57.000.000,00	14.250.000,00
2.1.2 - Parcela referente à CF, art. 159, I alínea "d" e "e"	7.500.000,00	1.875.000,00
2.2 - Cota-Parte ICMS	39.300.000,00	9.825.000,00
2.3 - Cota-Parte IPI-Exportação	145.000,00	36.250,00
2.4 - Cota-Parte ITR	45.000,00	11.250,00
2.5 - Cota-Parte IPVA	3.600.000,00	900.000,00
2.6 - Cota-Parte IOF-Ouro	0,00	0,00
2.7 - Compensações Financeiras Provenientes de Impostos e Transferências Constitucionais	0,00	0,00
<b>3. TOTAL DA RECEITA DE IMPOSTOS (1+2)</b>	<b>118.389.000,00</b>	<b>29.597.250,00</b>
<b>RECEITAS DO FUNDEB</b>		
<b>4. RECEITAS DESTINADAS AO FUNDEB</b>	<b>20.018.000,00</b>	
4.1 - Cota-Parte FPM Destinada ao FUNDEB - (20% de 2.1.1)	11.400.000,00	
4.2 - Cota-Parte ICMS Destinada ao FUNDEB - (20% de 2.2)	7.860.000,00	
4.3 - Cota-Parte IPI-Exportação Destinada ao FUNDEB - (20% de 2.3)	29.000,00	
4.4 - Cota-Parte ITR Destinada ao FUNDEB - (20% de 2.4)	9.000,00	
4.5 - Cota-Parte IPVA Destinada ao FUNDEB - (20% de 2.5)	720.000,00	
4.6 - Cota-Parte Compensações Financeiras Destinada ao FUNDEB - (20% de 2.7)	0,00	
<b>5. RECEITAS RECEBIDAS DO FUNDEB</b>	<b>59.074.000,00</b>	
<b>5.1 - FUNDEB - Impostos e Transferências de Impostos</b>	<b>42.574.000,00</b>	
5.1.1 - Principal	42.194.000,00	
5.1.2 - Rendimentos de Aplicações Financeiras	380.000,00	
5.1.3 - Ressarcimento de recursos do Fundeb	0,00	
<b>5.2 - FUNDEB - Complementação da União - VAAF</b>	<b>5.000.000,00</b>	
5.2.1 - Principal	5.000.000,00	
5.2.2 - Rendimentos de Aplicações Financeiras	0,00	
5.2.3 - Ressarcimento de recursos do Fundeb	0,00	
<b>5.3 - FUNDEB - Complementação da União - VAAT</b>	<b>11.500.000,00</b>	
5.3.1 - Principal	11.500.000,00	
5.3.2 - Rendimentos de Aplicações Financeiras	0,00	
5.3.3 - Ressarcimento de recursos do Fundeb	0,00	
<b>5.4 - FUNDEB - Complementação da União - VAAR</b>	<b>0,00</b>	
5.4.1 - Principal	0,00	
5.4.2 - Rendimentos de Aplicações Financeiras	0,00	
5.4.3 - Ressarcimento de recursos do Fundeb	0,00	
<b>6. RESULTADO LÍQUIDO DAS TRANSFERÊNCIAS DO FUNDEB (5.1.1 - 4)</b>	<b>22.176.000,00</b>	



**Prefeitura Municipal de Petrolândia**

AVENIDA DOS TRES PODERES,141 - CNPJ:10106235/0001-16

Orçamento Programa - Exercício de 2026

Página 2

**ANÁLISE DE APLICAÇÃO NO ENSINO**

6.1 - ACRÉSCIMO RESULTANTE DAS TRANSFERÊNCIAS DO FUNDEB	22.176.000,00
6.2 - DECRÉSCIMO RESULTANTE DAS TRANSFERÊNCIAS DO FUNDEB	0,00

**DESPESAS DO FUNDEB****7. PROFISSIONAIS DA EDUCAÇÃO BÁSICA****42.945.000,00**

7.1 - Educação Infantil	9.405.000,00
7.2 - Ensino Fundamental	32.800.000,00
7.3 - Educação de Jovens e Adultos	740.000,00
7.4 - Educação Especial	0,00
7.5 - Administração Geral	0,00

**8. OUTRAS DESPESAS****16.129.000,00**

8.1 - Educação Infantil	1.310.000,00
8.2 - Ensino Fundamental	14.789.000,00
8.3 - Educação de Jovens e Adultos	30.000,00
8.4 - Educação Especial	0,00
8.5 - Administração Geral	0,00
8.6 - Transporte (Escolar)	0,00
8.7 - Outras	0,00

**9. TOTAL DAS DESPESAS DO FUNDEB (7+8)****59.074.000,00****DESPESAS CUSTEADAS COM RECURSOS DO FUNDEB RECEBIDOS NO EXERCÍCIO**

10. Total das Despesas do FUNDEB com Profissionais da Educação Básica	42.945.000,00
11. Total das Despesas custeadas com FUNDEB - Impostos e Transferências de Impostos	42.574.000,00
12. Total das Despesas custeadas com FUNDEB - Complementação da União - VAAF	5.000.000,00
13. Total das Despesas custeadas com FUNDEB - Complementação da União - VAAT	11.500.000,00
14. Total das Despesas custeadas com FUNDEB - Complementação da União - VAAR	0,00
15. Total das Despesas custeadas com FUNDEB - Complementação da União - VAAT aplicadas na Educação Infantil	7.000.000,00
16. Total das Despesas custeadas com FUNDEB - Complementação da União - VAAT aplicadas em Despesa de Capital	2.000.000,00

**INDICADORES - Art. 212-A, inciso XI e § 3º - Constituição Federal**

17. Mínimo de 70% do FUNDEB na Remuneração dos Profissionais da Educação Básica	72,70
18. Percentual de 50% da Complementação da União ao FUNDEB (VAAT) na Educação Infantil	60,87
19. Mínimo de 15% da Complementação da União ao FUNDEB (VAAT) em Despesa de Capital	17,39

**DESPESAS COM MANUTENÇÃO E DESENVOLVIMENTO DO ENSINO - MDE - CUSTEADAS COM RECEITA DE IMPOSTOS (EXCETO FUNDEB)****20. TOTAL DAS DESPESAS COM AÇÕES TÍPICAS DE MDE****9.555.000,00**

20.1 - EDUCAÇÃO INFANTIL	1.040.000,00
20.2 - ENSINO FUNDAMENTAL	8.515.000,00
20.3 - EDUCAÇÃO DE JOVENS E ADULTOS	0,00
20.4 - EDUCAÇÃO ESPECIAL	0,00
20.5 - ADMINISTRAÇÃO GERAL	0,00
20.6 - TRANSPORTE (ESCOLAR)	0,00
20.7 - OUTRAS	0,00





**Prefeitura Municipal de Petrolândia**

AVENIDA DOS TRES PODERES,141 - CNPJ:10106235/0001-16

Orçamento Programa - Exercício de 2026

Página 3

**ANÁLISE DE APLICAÇÃO NO ENSINO****APURAÇÃO DAS DESPESAS PARA FINS DE LIMITE MÍNIMO CONSTITUCIONAL**

23. TOTAL DAS DESPESAS DE MDE CUSTEADAS COM RECURSOS DE IMPOSTOS (FUNDEB E RECEITAS DE IMPOSTOS)	52.129.000,00
24. RESULTADOS LÍQUIDOS DAS TRANSFERÊNCIAS DO FUNDEB	22.176.000,00
25. TOTAL DAS DESPESAS PARA FINS DE LIMITE (23 - 24)	29.953.000,00
26. PERCENTUAL DE APLICAÇÃO EM MDE SOBRE A RECEITA LÍQUIDA DE IMPOSTOS $((25)/(3) \times 100)$ - LIMITE CONSTITUCIONAL 25%	25,30

**RECEITAS ADICIONAIS PARA FINANCIAMENTO DO ENSINO (Obrigatório 100%)**

27. RECEITA DE TRANSFERÊNCIA DO FNDE (INCLUINDO RENDIMENTOS DE APLICAÇÃO FINANCEIRA)	7.830.000,00
27.1 - Salário-Educação	4.080.000,00
27.2 - PDDE	10.000,00
27.3 - PNAE	1.110.000,00
27.4 - PNATE	560.000,00
27.5 - Outras Transferências do FNDE	2.070.000,00
28. RECEITA DE TRANSFERÊNCIAS DE CONVÊNIOS	305.000,00
29. RECEITA DE ROYALTIES DESTINADOS À EDUCAÇÃO	0,00
30. RECEITA DE OPERAÇÕES DE CRÉDITO VINCULADAS À EDUCAÇÃO	0,00
31. OUTRAS RECEITAS PARA FINANCIAMENTO DO ENSINO	16.100.000,00
32. TOTAL DAS OUTRAS RECEITAS ADICIONAIS DO ENSINO (27 + 28 + 29 + 30 + 31)	24.235.000,00

**DESPESAS CUSTEADAS COM RECEITAS ADICIONAIS PARA FINANCIAMENTO DO ENSINO**

33. EDUCAÇÃO INFANTIL	1.500.000,00
34. ENSINO FUNDAMENTAL	16.455.000,00
35. ENSINO MÉDIO	0,00
36. ENSINO SUPERIOR	1.020.000,00
37. ENSINO PROFISSIONAL	0,00
38. EDUCAÇÃO DE JOVENS E ADULTOS	0,00
39. EDUCAÇÃO ESPECIAL	80.000,00
40. OUTRAS	1.610.000,00
41. TOTAL DAS DESPESAS CUSTEADAS COM RECEITAS ADICIONAIS PARA FINANCIAMENTO DO ENSINO (33 + 34 + 35 + 36 + 37 + 38 + 39 + 40)	20.665.000,00







## Prefeitura Municipal de Petrolândia

AVENIDA DOS TRES PODERES, 141 - CNPJ: 10.106.235/0001-16

Orçamento Programa - Exercício de 2026

### ANÁLISE DE APLICAÇÃO NA SAÚDE

Quadro 17

Página 1

RECEITAS RESULTANTE DE IMPOSTOS (Caput do art. 212 da Constituição)	Previsão	Obrig.(15%)
<b>1. RECEITAS DE IMPOSTOS</b>	<b>10.799.000,00</b>	<b>1.619.850,00</b>
<b>1.1 - Receita Resultante do Imposto sobre a Propriedade Predial e Territorial Urbana - IPTU</b>	<b>674.000,00</b>	<b>101.100,00</b>
1.1.1 - IPTU	394.000,00	59.100,00
1.1.2 - Multas, Juros de Mora, Dívida Ativa e Outros Encargos do IPTU	280.000,00	42.000,00
<b>1.2 - Receitas Resultante do Imposto sobre Transmissão Inter Vivos - ITBI</b>	<b>100.000,00</b>	<b>15.000,00</b>
1.2.1 - ITBI	100.000,00	15.000,00
1.2.2 - Multas, Juros de Mora, Dívida Ativa e Outros Encargos do ITBI	0,00	0,00
<b>1.3 - Receitas Resultante do Imposto sobre Serviços de Qualquer Natureza - ISS</b>	<b>5.525.000,00</b>	<b>828.750,00</b>
1.3.1 - ISS	5.525.000,00	828.750,00
1.3.2 - Multas, Juros de Mora, Dívida Ativa e Outros Encargos do ISS	0,00	0,00
<b>1.4 - Receitas Resultante do Imposto de Renda Retido na Fonte - IRRF</b>	<b>4.500.000,00</b>	<b>675.000,00</b>
<b>2. RECEITAS DE TRANSFERÊNCIAS CONSTITUCIONAIS E LEGAIS</b>	<b>100.090.000,00</b>	<b>15.013.500,00</b>
2.1 - Cota-Parte FPM	57.000.000,00	8.550.000,00
2.2 - Cota-Parte ITR	45.000,00	6.750,00
2.3 - Cota-Parte IPVA	3.600.000,00	540.000,00
2.4 - Cota-Parte ICMS	39.300.000,00	5.895.000,00
2.5 - Cota-Parte IPI-Exportação	145.000,00	21.750,00
2.6 - Compensação Financeiras Provenientes de Impostos e Transf. Constitucionais	0,00	0,00
<b>3 - TOTAL DAS RECEITAS RESULTANTES DE IMPOSTOS E TRANSFERÊNCIAS CONSTITUCIONAIS E LEGAIS = (1 + 2)</b>	<b>110.889.000,00</b>	<b>16.633.350,00</b>
<b>4. DESPESAS COM AÇÕES E SERVIÇOS PÚBLICOS DE SAÚDE (ASPS) - POR SUBFUNÇÃO E CATEGORIA ECONÔMICA</b>	<b>Fixado</b>	
<b>4.1 - ATENÇÃO BÁSICA</b>	<b>5.930.000,00</b>	
4.1.1 - Despesas Correntes	5.430.000,00	
4.1.2 - Despesas de Capital	500.000,00	
<b>4.2 - ASSISTÊNCIA HOSPITALAR E AMBULATORIAL</b>	<b>11.125.000,00</b>	
4.2.1 - Despesas Correntes	10.340.000,00	
4.2.2 - Despesas de Capital	785.000,00	
<b>4.3 - SUPORTE PROFILÁTICO E TERAPÊUTICO</b>	<b>250.000,00</b>	
4.3.1 - Despesas Correntes	250.000,00	
4.3.2 - Despesas de Capital	0,00	
<b>4.4 - VIGILÂNCIA SANITÁRIA</b>	<b>85.000,00</b>	
4.4.1 - Despesas Correntes	75.000,00	
4.4.2 - Despesas de Capital	10.000,00	
<b>4.5 - VIGILÂNCIA EPIDEMIOLÓGICA</b>	<b>1.055.000,00</b>	
4.5.1 - Despesas Correntes	1.035.000,00	
4.5.2 - Despesas de Capital	20.000,00	
<b>4.6 - ALIMENTAÇÃO E NUTRIÇÃO</b>	<b>0,00</b>	
4.6.1 - Despesas Correntes	0,00	
4.6.2 - Despesas de Capital	0,00	
<b>4.7 - OUTRAS SUBFUNÇÕES (X)</b>	<b>3.310.000,00</b>	
4.7.1 - Despesas Correntes	3.190.000,00	







## Prefeitura Municipal de Petrolândia

AVENIDA DOS TRES PODERES, 141 - CNPJ: 10106235/0001-16

Orçamento Programa - Exercício de 2026

### ANÁLISE DE APLICAÇÃO NA SAÚDE

Quadro 17

Página 2

4.7.2 - Despesas de Capital	120.000,00
<b>5 - TOTAL (4.1 + 4.2 + 4.3 + 4.4 + 4.5 + 4.6 + 4.7)</b>	<b>21.755.000,00</b>
<b>6 - APURAÇÃO DO CUMPRIMENTO DO LIMITE MÍNIMO PARA APLICAÇÃO EM ASPs</b>	
6.1 - Diferença entre o Valor Aplicado e a Despesa Mínima a ser Aplicada (5 - 3)	5.121.650,00
6.2 - PERCENTUAL DA RECEITA DE IMPOSTOS E TRANSFERÊNCIAS CONSTITUCIONAIS E LEGAIS APLICADO EM ASPs (5 / 3) * 100 (Mínimo de 1%)	19,62
<b>7 - RECEITAS ADICIONAIS PARA O FINANCIAMENTO DA SAÚDE NÃO COMPUTADAS NO CÁLCULO DO MÍNIMO</b>	
<b>7.1 - RECEITAS DE TRANSFERÊNCIAS PARA A SAÚDE</b>	<b>37.570.000,00</b>
7.1.1 - Proveniente da União - Fundo a Fundo	36.765.000,00
7.1.2 - Proveniente dos Estados	805.000,00
7.1.3 - Proveniente de outros Municípios	0,00
<b>7.2 - RECEITA DE OPERAÇÕES DE CRÉDITO INTERNAS E EXTERNAS VINCULADAS A SAÚDE</b>	<b>0,00</b>
<b>7.3 - OUTRAS RECEITAS</b>	<b>0,00</b>
<b>8 - TOTAL DE RECEITAS ADICIONAIS PARA FINANCIAMENTO DA SAÚDE (7.1 + 7.2 + 7.3)</b>	<b>37.570.000,00</b>
<b>9 - DESPESAS COM SAÚDE POR SUBFUNÇÕES E CATEGORIA ECONÔMICA NÃO COMPUTADAS NO CÁLCULO DO MÍNIMO</b>	
<b>9.1 - ATENÇÃO BÁSICA</b>	<b>15.250.000,00</b>
9.1.1 - Despesas Correntes	14.040.000,00
9.1.2 - Despesas de Capital	1.210.000,00
<b>9.2 - ASSISTÊNCIA HOSPITALAR E AMBULATORIAL</b>	<b>20.030.000,00</b>
9.2.1 - Despesas Correntes	19.830.000,00
9.2.2 - Despesas de Capital	200.000,00
<b>9.3 - SUPORTE PROFILÁTICO E TERAPÊUTICO</b>	<b>1.200.000,00</b>
9.3.1 - Despesas Correntes	1.200.000,00
9.3.2 - Despesas de Capital	0,00
<b>9.4 - VIGILÂNCIA SANITÁRIA</b>	<b>70.000,00</b>
9.4.1 - Despesas Correntes	50.000,00
9.4.2 - Despesas de Capital	20.000,00
<b>9.5 - VIGILÂNCIA EPIDEMIOLÓGICA</b>	<b>980.000,00</b>
9.5.1 - Despesas Correntes	970.000,00
9.5.2 - Despesas de Capital	10.000,00
<b>9.6 - ALIMENTAÇÃO E NUTRIÇÃO</b>	<b>0,00</b>
9.6.1 - Despesas Correntes	0,00
9.6.2 - Despesas de Capital	0,00
<b>9.7 - OUTRAS SUBFUNÇÕES</b>	<b>190.000,00</b>
9.7.1 - Despesas Correntes	190.000,00
9.7.2 - Despesas de Capital	0,00
<b>10 - TOTAL DAS DESPESAS NÃO COMPUTADAS NO CÁLCULO DO MÍNIMO (9.1 + 9.2 + 9.3 + 9.4 + 9.5 + 9.6 + 9.7)</b>	<b>37.720.000,00</b>
<b>19 - DESPESAS TOTAIS COM SAÚDE (Computadas e não computadas no cálculo do limite mínimo)</b>	
<b>20 - ATENÇÃO BÁSICA (4.1 + 9.1)</b>	<b>21.180.000,00</b>





## Prefeitura Municipal de Petrolândia

AVENIDA DOS TRES PODERES, 141 - CNPJ: 10106235/0001-16

Orçamento Programa - Exercício de 2026

### ANÁLISE DE APLICAÇÃO NA SAÚDE

Quadro 17

Página 3

21 - ASSISTÊNCIA HOSPITALAR E AMBULATORIAL (4.2 + 9.2)	31.155.000,00
22 - SUPORTE PROFILÁTICO E TERAPÊUTICO (4.3 + 9.3)	1.450.000,00
23 - VIGILÂNCIA SANITÁRIA (4.4 + 9.4)	155.000,00
24 - VIGILÂNCIA EPIDEMIOLÓGICA (4.5 + 9.5)	2.035.000,00
25 - ALIMENTAÇÃO E NUTRIÇÃO (4.6 + 9.6)	0,00
26 - OUTRAS SUBFUNÇÕES (4.7 + 9.7)	3.500.000,00
<b>27 - TOTAL DAS DESPESAS COM SAÚDE (20 + 21 + 22 + 23 + 24 + 25 + 26)</b>	<b>59.475.000,00</b>





**Prefeitura Municipal de Petrolândia**

AVENIDA DOS TRES PODERES,141 - CNPJ:10106235/0001-16

Orçamento Programa - Exercício de 2026

RECEITA CORRENTE LIQUIDA - LC 101, ART. 2, Inciso IV

Quadro 20

Página 1

Código	Especificação	Previsão
<b>RECEITA ORÇAMENTÁRIA</b>		
1100.00.0.0.00	IMPOSTOS, TAXAS E CONTRIBUIÇÕES DE MELHORIA	11.553.000,00
1200.00.0.0.00	CONTRIBUIÇÕES	3.224.000,00
1300.00.0.0.00	RECEITA PATRIMONIAL	1.655.000,00
1600.00.0.0.00	RECEITA DE SERVIÇOS	1.563.000,00
1700.00.0.0.00	TRANSFERÊNCIAS CORRENTES	232.738.000,00
1900.00.0.0.00	OUTRAS RECEITAS CORRENTES	185.000,00
	<b>SUBTOTAL</b>	<b>250.918.000,00</b>
<b>DEDUÇÃO</b>		
1710.00.0.0.00	TRANSFERÊNCIAS RELATIVAS À EMENDA	-4.000.000,00
1710.00.0.0.00	TRANSFERÊNCIAS RELATIVAS À AGENTES COMUNITÁRIOS (FONTE STN 604)	-2.950.000,00
9500.00.0.0.00	(R) DEDUÇÕES DO FUNDEB	-20.018.000,00
	<b>SUBTOTAL</b>	<b>-26.968.000,00</b>
<b>TOTAL</b>		<b>223.950.000,00</b>

**Percentual de Gastos com Pessoal****Legislativo**

Despesa com Pessoal 5.582.000,00

**Deduções**

Categoria	Tipo	Valor	Descrição da Dedução
3.1.90.91.00	NV	1.000,00	SENTENÇAS JUDICIAIS
3.1.90.92.00	NV	1.000,00	DESPESAS DE EXERCÍCIOS ANTERIORES
<b>Total Deduções</b>		<b>2.000,00</b>	
<b>Despesa Líquida:</b>		<b>5.580.000,00</b>	
<b>Percentual Aplicado:</b>		<b>2,49 %</b>	

**Executivo**

Despesa com Pessoal 90.785.000,00

**Deduções**

Categoria	Tipo	Valor	Descrição da Dedução
3.1.90.11.00	NV	2.950.000,00	VENCIMENTOS E VANTAGENS FIXAS - PESSOAL CIVIL - ART. 198 § 7 DA CF
3.1.90.16.00	NV	1.612.800,00	OUTRAS DESPESAS VARIÁVEIS - PESSOAL CIVIL
3.1.90.91.00	NV	100.000,00	SENTENÇAS JUDICIAIS
3.1.90.94.00	NV	235.000,00	INDENIZAÇÕES E RESTITUIÇÕES TRABALHISTAS
<b>Total Deduções</b>		<b>4.897.800,00</b>	
<b>Despesa Líquida:</b>		<b>85.887.200,00</b>	
<b>Percentual Aplicado:</b>		<b>38,35 %</b>	

\* Nas despesas (deduções) que se enquadram na parcela dedutível do piso salarial do Enfermeiro, Téc. de Enfermagem, Aux. de Enfermagem e Parteira, o valor apresentado corresponde a 72% do valor orçado. EMENDA CONSTITUCIONAL Nº 127, DE 22 DE DEZEMBRO DE 2022.







DEMONSTRATIVO DOS RECURSOS DESTINADOS A RESERVA DE CONTINGÊNCIA

RECEITA CORRENTE PREVISTA NESTE ORÇAMENTO	Valor em R\$	%
Receita Corrente Líquida	223.950.000,00	100,00
<b>TOTAL</b>	<b>223.950.000,00</b>	<b>100,00</b>

DESPESA DESTINADA A RESERVA DE CONTINGÊNCIA	Valor em R\$	%
Reserva de Contingência	2.300.000,00	1,03
<b>TOTAL</b>	<b>2.300.000,00</b>	<b>1,03</b>







# Prefeitura Municipal de Petrolândia

AVENIDA DOS TRES PODERES, 141

10106235/0001-16

Exercício: 2026

## RECEITA PREVISTA

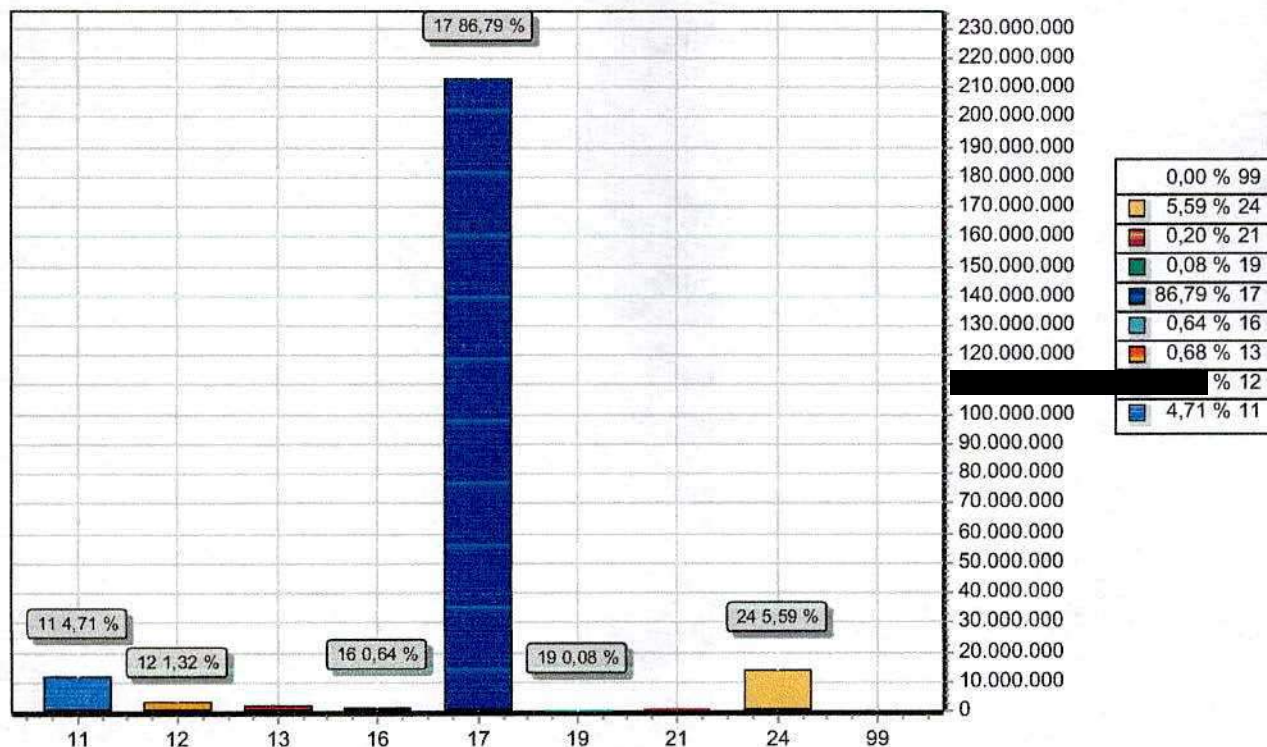

CODIGO		PREVISTO
11	IMPOSTOS, TAXAS E CONTRIBUIÇÕES DE MELHORIA	11.553.000,00
12	CONTRIBUIÇÕES	3.224.000,00
13	RECEITA PATRIMONIAL	1.655.000,00
16	RECEITA DE SERVIÇOS	1.563.000,00
17	TRANSFERENCIAS CORRENTES	225.000.000,00
19	OUTRAS RECEITAS CORRENTES	185.000,00
21	OPERAÇÕES DE CRÉDITO	500.000,00
24	TRANSFERÊNCIAS DE CAPITAL	13.700.000,00
99	RECURSOS ARRECADADOS EM EXERCÍCIOS ANTERIORES	0,00
TOTAL		245.100.000,00







# Prefeitura Municipal de Petrolândia

AVENIDA DOS TRES PODERES, 141

10106235/0001-16

Exercício: 2026

## DESPESA ORÇADA POR GRUPO

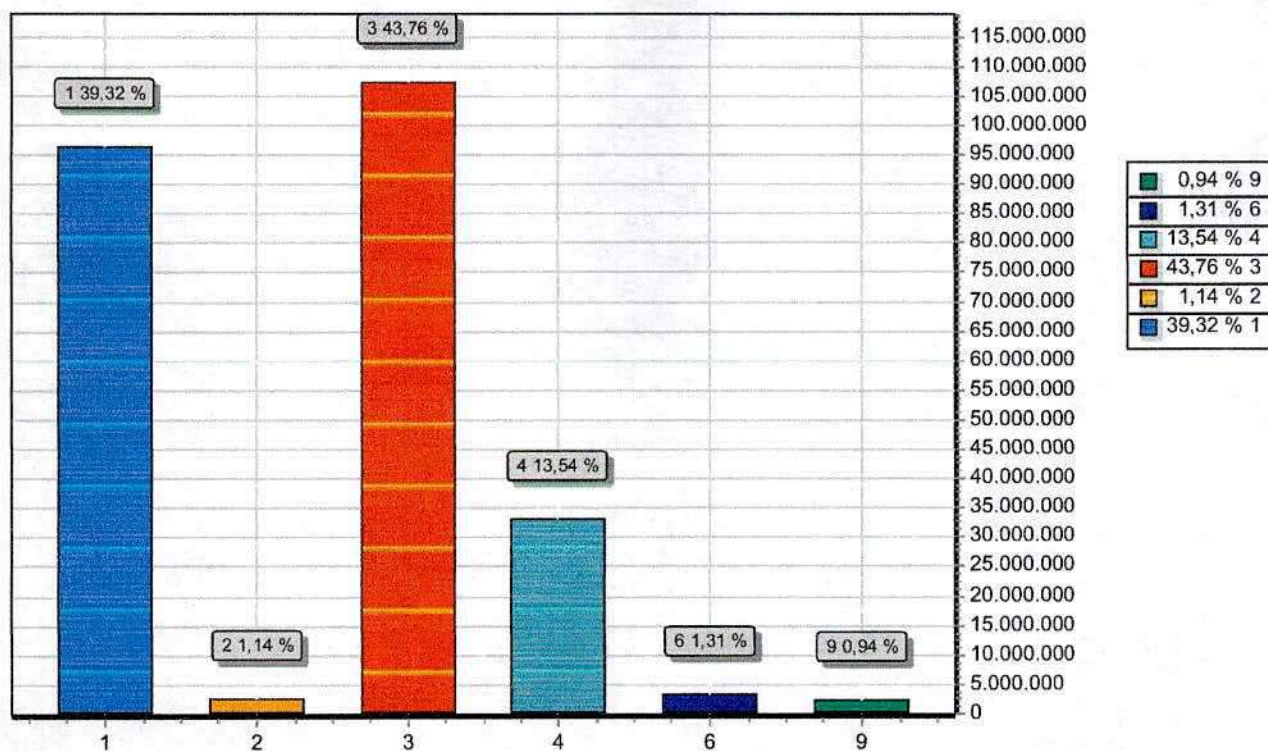

GRUPO	DOTAÇÃO
1 PESSOAL E ENCARGOS SOCI	967.000,00
2 JUROS E ENCARGOS DA DÍVIDA	2.800.000,00
3 OUTRAS DESPESAS CORRENTES	107.256.826,90
4 INVESTIMENTOS	33.176.173,10
6 AMORTIZAÇÃO DA DÍVIDA	3.200.000,00
9 RESERVA DE CONTINGÊNCIA	2.300.000,00
TOTAL	245.100.000,00





**Prefeitura Municipal de Petrolândia**

AVENIDA DOS TRES PODERES,141

10106235/0001-16

Exercício: 2026

**CONSOLIDAÇÃO GERAL DA DESPESA**

CODIGO	ESPECIFICAÇÃO	DOTAÇÃO
500	Recursos Não Vinculados de Impostos	32.910.000,00
002	Recursos Próprios - Saúde	21.755.000,00
003	Recursos Próprios - Educação	11.155.000,00
501	Outros Recursos Não Vinculados	74.062.000,00
001	Recursos Próprios do Município	67.835.000,00
002	Recursos Próprios - Assistência Social	6.227.000,00
540	Transf. FUNDEB-Impostos e Transferências	42.574.000,00
001	FUNDEB 70%	31.745.000,00
002	FUNDEB 30%	10.829.000,00
541	Transferência FUNDEB-Complementação VAAF	5.000.000,00
001	FUNDEB 70% - Complementação VAAF	4.200.000,00
002	FUNDEB 30% - Complementação VAAF	800.000,00
542	Transferência FUNDEB-Complementação VAAT	11.500.000,00
001	FUNDEB 70% - Complementação VAAT	7.000.000,00
002	FUNDEB 30% - Complementação VAAT	4.500.000,00
544	Precatórios do FUNDEF	11.100.000,00
001	Precatórios FUNDEF	11.100.000,00
550	Transferência do Salário Educação	4.080.000,00
001	Salário Educação	4.080.000,00
551	Transf.de Recursos FNDE Ref. PDDE	10.000,00
001	PDDE	10.000,00
552	Transf.de Recursos FNDE Ref. PNAE	1.110.000,00
001	PNAE	1.110.000,00
553	Transf.de Recursos FNDE Ref. PNATE	560.000,00
001	PNATE	560.000,00
569	Outras Transferências de Recursos FNDE	70.000,00
001	Outras Transferências do FNDE	70.000,00
570	Transf.Governo Federal Ref.a Convênios	2.230.000,00
001	Convênios Educação	2.230.000,00
571	Transf.Estado Recursos Vinc. a Educação	5.075.000,00
001	PETE - Transporte Escolar	5.075.000,00
600	Transf.Fundo a Fundo Rec.do SUS-Federal	30.065.000,00
001	Recursos do SUS - Custeio	30.065.000,00
601	Transf.Rec.SUS-Investimento	1.210.000,00
001	Recursos do SUS-Investimento	1.210.000,00
604	Transf.do SUS destinados aos ACS/ACE	2.950.000,00
001	Recursos do SUS-ACS/ACE	2.950.000,00
605	Assistência Financeira Complementar-SUS	2.540.000,00
001	Piso dos Profissionais de Enfermagem	2.540.000,00







**Prefeitura Municipal de Petrolândia**

AVENIDA DOS TRÊS PODERES, 141

10106235/0001-16

Exercício: 2026

**CONSOLIDAÇÃO GERAL DA DESPESA**

CODIGO	ESPECIFICAÇÃO	DOTAÇÃO
621	Transf.Fundo a Fundo Rec. do SUS- Estado	805.000,00
001	Recursos do SUS - Estado	805.000,00
660	Transferências de Recursos FNAS	1.300.000,00
001	Recursos do FNAS	1.300.000,00
661	Transf.Fundos Estaduais Assistência Soc.	360.000,00
001	Recursos do FEAS	360.000,00
700	Outras Transf. de Conv.Vinculados	1.215.000,00
001	Convênios da União	1.215.000,00
701	Transferências do Estado	6.380.000,00
001	Convênios do Estado	6.380.000,00
706	Transferência Especial da União	4.030.000,00
001	Emenda Custeio	1.005.000,00
002	Emenda de Bancada	2.000.000,00
003	Emenda Individual	1.025.000,00
715	Lei Paulo Gustavo-Art. 5º	40.000,00
001	LPG-Art. 5º	40.000,00
751	Recursos da Contribuição - COSIP	3.224.000,00
001	Recursos Próprios do Município	3.224.000,00
754	Recursos de Operações de Créditos	700.000,00
001	Operação de Crédito	700.000,00
TOTAL		245.100.000,00







## PREFEITURA MUNICIPAL DE PETROLÂNDIA

PRAÇA DOS TRÊS PODERES, 141 – PETROLÂNDIA - PERNAMBUCO - CEP 56.460-000

FONE: (87) 3851-1156 - CNPJ 10.106.235/0001-16

E-mail: pmpetrolandia@gmail.com

### ESTADO DE PERNAMBUCO – GOVERNO MUNICIPAL DE PETROLÂNDIA

#### DEMONSTRATIVO REGIONALIZADO DO EFEITO, SOBRE AS RECEITAS E DESPESAS, DECORRENTE DE ISENÇÕES, ANISTIAS, REMISSÕES, SUBSÍDIOS E BENEFÍCIOS DE NATUREZA FINANCEIRA, TRIBUTÁRIA E CREDITÍCIA

#### FUNDAMENTAÇÃO

Em conformidade ao disposto no art. 165, § 6º da Constituição Federal, o Poder Executivo Municipal esclarece que não está previsto no Orçamento Municipal para o exercício de 2026 nenhum efeito sobre receita e despesa decorrentes de isenções, anistias, remissões, subsídios e benefícios de natureza financeira, tributária e creditícia.

Por conseguinte, não há valores a demonstrar em decorrência de isenções, anistias, remissões, subsídios e benefícios de natureza financeira, tributária e creditícia, no exercício de 2026.

Petrolândia - PE, \_\_\_\_\_, de outubro de 2025



Fabiano Jaques Marques  
Prefeito Constitucional





## PREFEITURA MUNICIPAL DE PETROLÂNDIA

PRAÇA DOS TRÊS PODERES, 141 – PETROLÂNDIA - PERNAMBUCO - CEP 56.460-000

FONE: (87) 3851-1156 - CNPJ 10.106.235/0001-16

E-mail: pmpetrolandia@gmail.com

### ESTADO DE PERNAMBUCO – GOVERNO MUNICIPAL DE PETROLÂNDIA

#### DEMONSTRATIVO REGIONALIZADO DO EFEITO, SOBRE AS RECEITAS E DESPESAS, DECORRENTE DE ISENÇÕES, ANISTIAS, REMISSÕES, SUBSÍDIOS E BENEFÍCIOS DE NATUREZA FINANCEIRA, TRIBUTÁRIA E CREDITÍCIA

#### FUNDAMENTAÇÃO

Em conformidade ao disposto no art. 165, § 6º da Constituição Federal, o Poder Executivo Municipal esclarece que não está previsto no Orçamento Municipal para o exercício de 2026 nenhum efeito sobre receita e despesa decorrentes de isenções, anistias, remissões, subsídios e benefícios de natureza financeira, tributária e creditícia.

Por conseguinte, não há valores a demonstrar em decorrência de isenções, anistias, remissões, subsídios e benefícios de natureza financeira, tributária e creditícia, no exercício de 2026.

Petrolândia - PE, \_\_\_\_\_, de outubro de 2025



Fabiano Jaques Marques  
Prefeito Constitucional







**Prefeitura Municipal de Petrolândia**

AVENIDA DOS TRES PODERES,141 - CNPJ:10106235/0001-16

Orçamento Programa - Exercício de 2026

**TABELA EXPLICATIVA - EVOLUÇÃO DA RECEITA**

(Inc.III, Art.22º)

Página 1

Codigo	Discriminação	Receita Arrecadada			Receita Prevista	
		2022	2023	2024	2025	2026
1000.00.0.0	RECEITAS CORRENTES.					
1100.00.0.0	IMPOSTOS, TAXAS E CONTRIBUIÇÕES DE ME	6.629.167,58	8.551.454,72	10.729.355,33	9.313.000,00	11.553.000,00
1200.00.0.0	CONTRIBUIÇÕES	2.125.677,62	2.369.806,29	2.384.350,18	2.881.000,00	3.224.000,00
1300.00.0.0	RECEITA PATRIMONIAL	1.251.014,49	1.142.821,55	1.485.948,46	1.277.000,00	1.655.000,00
1600.00.0.0	RECEITA DE SERVIÇOS	289.703,68	946.566,75	1.163.235,47	1.242.000,00	1.563.000,00
1700.00.0.0	TRANSFERÊNCIAS CORRENTES	145.072.387,69	161.005.606,92	192.377.917,79	197.830.000,00	232.738.000,00
1900.00.0.0	OUTRAS RECEITAS CORRENTES	34.325,95	25.236,03	139.185,72	140.000,00	185.000,00
	Sub Total	155.402.277,01	174.041.492,26	208.279.992,95	212.683.000,00	250.918.000,00
2000.00.0.0	RECEITAS DE CAPITAL					
2100.00.0.0	OPERAÇÕES DE CRÉDITO		5.000.000,00	25.000.000,00	5.000.000,00	500.000,00
2200.00.0.0	ALIENAÇÃO DE BENS					
2400.00.0.0	TRANSFERÊNCIAS DE CAPITAL	5.743.848,41	4.149.181,19	2.733.947,82	7.150.000,00	13.700.000,00
	Sub Total	5.743.848,41	9.149.181,19	27.733.947,82	12.150.000,00	14.200.000,00
9000.00.0.0	(R) DEDUCOES DA RECEITA					
9500.00.0.0	(R) DEDUÇÕES DO FUNDEB	-14.548.096,76	-15.227.340,43	-17.030.280,72	-17.833.000,00	-20.018.000,00
9900.00.0.0	(R) OUTRAS DEDUÇÕES					
	Sub Total	-14.548.096,76	-15.227.340,43	-17.030.280,72	-17.833.000,00	-20.018.000,00
9990.00.0.0	RECURSOS ARRECADADOS EM EXERCÍCIOS					
	Sub Total	0,00	0,00	0,00	0,00	0,00
TOTAL		146.598.028,66	167.963.333,02	218.983.660,05	207.000.000,00	245.100.000,00





# Prefeitura Municipal de Petrolândia

AVENIDA DOS TRES PODERES, 141 - CNPJ: 10106235/0001-16

Orçamento Programa - Exercício de 2026

## TABELA EXPLICATIVA - EVOLUÇÃO DA DESPESA

(Inc. III, Art. 22)

Codigo	Discriminação	DESPESA		
		Realizada 2024	Fixada 2025	Prevista 2026
DESPESAS CORRENTES				
3 1	PESSOAL E ENCARGOS SOCIAIS	74.384.645,84	85.422.787,04	96.367.000,00
3 2	JUROS E ENCARGOS DA DÍ		1.500.000,00	2.800.000,00
3 3	OUTRAS DESPESAS CORRENTES	97.830.591,64	94.766.366,89	107.698.000,00
	Sub Total	173.283.028,71	181.689.153,93	206.865.000,00
DESPESAS DE CAPITAL				
4 4	INVESTIMENTOS	32.395.823,63	21.310.846,07	32.735.000,00
4 6	AMORTIZAÇÃO DA DÍVIDA	1.938.095,11	2.000.000,00	3.200.000,00
	Sub Total	34.333.918,74	23.310.846,07	35.935.000,00
RESERVA DE CONTINGÊNCIA				
9 9	RESERVA DE CONTINGÊNCIA		2.000.000,00	2.300.000,00
	Sub Total	0,00	2.000.000,00	2.300.000,00
	TOTAL	207.616.947,45	207.000.000,00	245.100.000,00







**Prefeitura Municipal de Petrolândia**

AVENIDA DOS TRES PODERES, 141 - CNPJ: 10106235/0001-16  
Orçamento Programa - Exercício de 2026

**DEMONSTRATIVO DA RECEITA E DESPESA SEGUNDO AS CATEGORIAS ECONOMICAS**  
(Inc. II, § 1º, Art. 2º)

Anexo 01

Página 1

RECEITA	R\$	R\$
RECEITAS CORRENTES		
IMPOSTOS, TAXAS E CONTRIBUIÇÕES DE MELHORIA	11.553.000,00	
CONTRIBUIÇÕES	3.224.000,00	
RECEITA PATRIMONIAL	1.655.000,00	
RECEITA DE SERVIÇOS	1.563.000,00	
TRANSFERÊNCIAS CORRENTES	232.738.000,00	
TRAS RECEITAS CORRENTES	185.000,00	
DEDUÇÕES DO FUNDEB	-20.018.000,00	
SUB TOTAL		230.900.000,00
TOTAL		230.900.000,00
SUPERAVIT DO ORÇAMENTO CORRENTE		24.476.173,10
RECEITAS DE CAPITAL		
OPERAÇÕES DE CRÉDITO	500.000,00	
TRANSFERÊNCIAS DE CAPITAL	13.700.000,00	
SUB TOTAL		14.200.000,00
TOTAL		38.676.173,10
RESUMO		
RECEITAS CORRENTES	250.918.000,00	
DEDUÇÕES DA RECEITA CORRENTE	-20.018.000,00	
RECEITAS DE CAPITAL	14.200.000,00	
TOTAL DE RECEITAS		245.100.000,00
TOTAL		245.100.000,00

DESPESA	R\$	R\$
DESPESAS CORRENTES		
PESSOAL E ENCARGOS SOCIAIS	96.367.000,00	
JUROS E ENCARGOS DA DÍVIDA		
OUTRAS DESPESAS CORRENTES	107.256.826,90	
SUB TOTAL		206.423.826,90
SUPERAVIT DO ORÇAMENTO CORRENTE		24.476.173,10
TOTAL		230.900.000,00
DESPESAS DE CAPITAL		
INVESTIMENTOS	33.176.173,10	
AMORTIZAÇÃO DA DÍVIDA	3.200.000,00	
SUB TOTAL		36.376.173,10
RESERVA DE CONTINGENCIA		2.300.000,00
TOTAL		38.676.173,10
RESUMO		
DESPESAS CORRENTES	206.423.826,90	
DESPESAS DE CAPITAL	36.376.173,10	
RESERVA DE CONTINGÊNCIA	2.300.000,00	
TOTAL DE DESPESA		245.100.000,00
TOTAL		245.100.000,00



Orçamento Programa - Exercício de 2026

RECEITAS SEGUNDO AS CATEGORIAS ECONOMICAS

Código	Especificação	F.R.-C.A.	Desdobramento	SubCategoria Fonte	Categoria Econômica
1000.00.0.0	RECEITAS CORRENTES.				250.918.000,00
1100.00.0.0	IMPOSTOS, TAXAS E CONTRIBUIÇÕES DE MELHORIA			11.553.000,00	
1110.00.0.0	IMPOSTOS			10.799.000,00	
1112.00.0.0	IMPOSTOS SOBRE O PATRIMÔNIO		774.000,00		
1112.50.0.0	IMPOSTO SOBRE A PROPRIEDADE PREDIAL E TERRITORIAL URBANA		674.000,00		
1112.50.0.1	IPTU-PRINCIPAL	0.01.00.501.001	394.000,00		
1112.50.0.2	IPTU-MULTAS JUROS	0.01.00.501.001	10.000,00		
1112.50.0.3	IPTU-DÍVIDA ATIVA	0.01.00.501.001	200.000,00		
1112.50.0.4	IPTU-MULTAS JUROS DIVIDA ATIVA	0.01.00.501.001	70.000,00		
1112.53.0.0	ITBI-"INTER VIVOS"		100.000,00		
1112.53.0.1	ITBI-"INTER VIVOS"-PRINCIPAL	0.01.00.501.001	100.000,00		
1113.00.0.0	IMPOSTOS SOBRE A RENDA E PROVENTOS DE QUALQUER NATUREZA		4.500.000,00		
1113.03.0.0	IMPOSTO SOBRE A RENDA - RETIDO NA FONTE		4.500.000,00		
1113.03.1.0	IRRF-TRABALHO		3.000.000,00		
1113.03.1.1	IRRF-TRABALHO-PRINCIPAL	0.01.00.501.001	3.000.000,00		
1113.03.4.0	IRRF- OUTROS RENDIMENTOS		1.500.000,00		
1113.03.4.1	IRRF- OUTROS RENDIMENTOS-	0.01.00.501.001	1.500.000,00		
1114.00.0.0	IMPOSTOS SOBRE A PRODUÇÃO E CIRCULAÇÃO DE MERCADORIAS E SERV		5.525.000,00		
1114.51.0.0	IMPOSTOS SOBRE SERVIÇOS		5.525.000,00		
1114.51.1.0	IMPOSTO SOBRE SERVIÇOS DE QUALQUER NATUREZA - ISSQN		5.525.000,00		
1114.51.1.1	ISSQN-PRINCIPAL	0.01.00.501.001	5.525.000,00		
1120.00.0.0	TAXAS			754.000,00	
1121.00.0.0	TAXAS PELO EXERCÍCIO DO PODER DE POLÍCIA		490.000,00		
1121.01.0.0	TAXAS DE INSPEÇÃO, CONTROLE E FISCALIZAÇÃO		430.000,00		
1121.01.0.1	TAXAS INSPEÇÃO,CONTROLE FISCAL-PRINCIPAL	0.01.00.501.001	430.000,00		
1121.50.0.0	TAXA DE FISCALIZAÇÃO DE VIGILÂNCIA SANITÁRIA		60.000,00		
1121.50.0.1	TAXA FISCAL VIGIL SANITÁRIA-PRINCIPAL	0.01.00.501.001	60.000,00		
1122.00.0.0	TAXAS PELA PRESTAÇÃO DE SERVIÇOS		264.000,00		
1122.01.0.0	TAXAS PELA PRESTAÇÃO DE SERVIÇOS EM GERAL		264.000,00		
1122.01.0.1	TAXAS PRESTAÇÃO SERVIÇOS GERAL-PRINCIPAL	0.01.00.501.001	264.000,00		
1200.00.0.0	CONTRIBUIÇÕES			3.224.000,00	
1240.00.0.0	CONTRIBUIÇÃO CUSTEIO SERVIÇO DE ILUMINAÇÃO PÚBLICA			3.224.000,00	
1241.00.0.0	CONTRIBUIÇÃO CUSTEIO SERVIÇO DE ILUMINAÇÃO PÚBLICA		3.224.000,00		
1241.50.0.0	CONTRIBUIÇÃO CUSTEIO SERVIÇO DE ILUMINAÇÃO PÚBLICA		3.224.000,00		
1241.50.0.1	CONTRIB.SERV.ILUMINAÇÃO PÚBLICA-PRINCIPAL	0.01.00.751.001	3.224.000,00		
1300.00.0.0	RECEITA PATRIMONIAL			1.655.000,00	
1320.00.0.0	VALORES MOBILIÁRIOS			1.555.000,00	
1321.00.0.0	JUROS E CORREÇÕES MONETÁRIAS		1.555.000,00		
1321.01.0.0	REMUNERAÇÃO DE DEPÓSITOS BANCÁRIOS		1.555.000,00		
1321.01.1.0	REMUNERAÇÃO DE DEPÓSITOS BANCÁRIOS - GERAL		1.475.000,00		
1321.01.1.1	REMUN.DEPÓS.BANCÁRIOS-GERAL-PRINCIPAL	0.01.00.500.002	10.000,00		
1321.01.1.1	REMUN.DEPÓS.BANCÁRIOS-GERAL-PRINCIPAL	0.01.00.501.001	165.000,00		
1321.01.1.1	REMUN.DEPÓS.BANCÁRIOS-GERAL-PRINCIPAL	0.01.00.501.002	10.000,00		
1321.01.1.1	REMUN.DEPÓS.BANCÁRIOS-GERAL-PRINCIPAL	0.02.01.701.001	80.000,00		
1321.01.1.1	REMUN.DEPÓS.BANCÁRIOS-GERAL-PRINCIPAL	0.02.06.571.001	75.000,00		
1321.01.1.1	REMUN.DEPÓS.BANCÁRIOS-GERAL-PRINCIPAL	0.02.10.621.001	5.000,00		
1321.01.1.1	REMUN.DEPÓS.BANCÁRIOS-GERAL-PRINCIPAL	0.02.13.661.001	10.000,00		
1321.01.1.1	REMUN.DEPÓS.BANCÁRIOS-GERAL-PRINCIPAL	0.02.17.715.001	40.000,00		
1321.01.1.1	REMUN.DEPÓS.BANCÁRIOS-GERAL-PRINCIPAL	0.05.01.700.001	15.000,00		
1321.01.1.1	REMUN.DEPÓS.BANCÁRIOS-GERAL-PRINCIPAL	0.05.03.552.001	10.000,00		
1321.01.1.1	REMUN.DEPÓS.BANCÁRIOS-GERAL-PRINCIPAL	0.05.04.553.001	60.000,00		
1321.01.1.1	REMUN.DEPÓS.BANCÁRIOS-GERAL-PRINCIPAL	0.05.05.551.001	5.000,00		
1321.01.1.1	REMUN.DEPÓS.BANCÁRIOS-GERAL-PRINCIPAL	0.05.07.569.001	70.000,00		
1321.01.1.1	REMUN.DEPÓS.BANCÁRIOS-GERAL-PRINCIPAL	0.05.08.570.001	230.000,00		
1321.01.1.1	REMUN.DEPÓS.BANCÁRIOS-GERAL-PRINCIPAL	0.05.09.540.000	380.000,00		
1321.01.1.1	REMUN.DEPÓS.BANCÁRIOS-GERAL-PRINCIPAL	0.05.10.600.001	10.000,00		
1321.01.1.1	REMUN.DEPÓS.BANCÁRIOS-GERAL-PRINCIPAL	0.05.10.601.001	10.000,00		
1321.01.1.1	REMUN.DEPÓS.BANCÁRIOS-GERAL-PRINCIPAL	0.05.10.605.001	40.000,00		
1321.01.1.1	REMUN.DEPÓS.BANCÁRIOS-GERAL-PRINCIPAL	0.05.12.660.001	20.000,00		







Orçamento Programa - Exercício de 2026  
**RECEITAS SEGUNDO AS CATEGORIAS ECONOMICAS**

Código	Especificação	F.R.-C.A.	Desdobramento	SubCategoria Fonte	Categoria Econômica
1321.01.1.1	REMUN.DEPÓS.BANCÁRIOS-GERAL-PRINCIPAL	0.05.70.706.001	5.000,00	100.000,00	
1321.01.1.1	REMUN.DEPÓS.BANCÁRIOS-GERAL-PRINCIPAL	0.05.70.706.003	25.000,00		
1321.01.1.1	REMUN.DEPÓS.BANCÁRIOS-GERAL-PRINCIPAL	0.07.46.754.001	200.000,00		
1321.01.2.0	REMUNERAÇÃO DE DEPÓSITOS BANCÁRIOS - SALÁRIO-EDUCAÇÃO		80.000,00		
1321.01.2.1	REMUN.DEPÓS.BANC.SALÁRIO-ED.-PRINCIPAL	0.05.02.550.001	80.000,00		
1340.00.0.0	EXPLORAÇÃO DE RECURSOS NATURAIS				
1349.00.0.0	EXPLORAÇÃO DE OUTROS RECURSOS NATURAIS		100.000,00		
1349.01.0.0	COMPENSAÇÕES AMBIENTAIS		100.000,00		
1349.01.0.1	COMPENSAÇÕES AMBIENTAIS - PRINCIPAL	0.01.00.501.001	100.000,00		
1600.00.0.0	RECEITA DE SERVIÇOS			1.563.000,00	
1690.00.0.0	OUTROS SERVIÇOS			1.563.000,00	
1699.00.0.0	OUTROS SERVIÇOS		1.563.000,00	232.738.000,00 141.211.000,00	
1699.99.0.0	OUTROS SERVIÇOS		1.563.000,00		
1699.99.0.1	OUTROS SERVIÇOS- PRINCIPAL	0.01.00.501.001	1.563.000,00		
1700.00.0.0	TRANSFERÊNCIAS CORRENTES				
1710.00.0.0	TRANSFERÊNCIAS DA UNIÃO E DE SUAS ENTIDADES				
1711.00.0.0	TRANSFERÊNCIAS PARTICIPAÇÃO RECEITA UNIÃO		64.545.000,00		
1711.51.0.0	COTA-PARTE DO FUNDO DE PARTICIPAÇÃO DOS MUNICÍPIOS - FPM		64.500.000,00		
1711.51.1.0	COTA-PARTE FUNDO PARTICIPAÇÃO MUNICÍPIOS-COTA MENSAL		57.000.000,00		
1711.51.1.1	COTA-PARTE FPM-COTA MENSAL-PRINCIPAL	0.01.00.501.001	57.000.000,00		
1711.51.2.0	COTA-PARTE FUNDO PARTICIPAÇÃO MUNICÍPIOS-COTA EXTRAORDINÁRIA		7.500.000,00		
1711.51.2.1	COTA-PARTE FPM-COTA EXTRAORDINÁRIA-PRINCIPAL	0.01.00.501.001	7.500.000,00		
1711.52.0.0	COTA-PARTE DO IMPOSTO SOBRE A PROPRIEDADE TERRITORIAL RURAL		45.000,00		
1711.52.0.1	COTA-PARTE IMP.PROPRIED.TERRIT.RURAL-PRINCIPAL	0.01.00.501.001	45.000,00		
1712.00.0.0	TRANSF.COMPENS.FINANC.EXPL.RECURSOS NATURAIS		3.626.000,00		
1712.50.0.0	COTA-PARTE COMPENS.FINANC.EXPL.RECURSOS HÍDRICOS		2.600.000,00		
1712.50.0.1	COTA-PARTE COMP.FIN.EXPL.RECUR.HÍDR.-PRINCIPAL	0.01.00.501.001	2.600.000,00		
1712.52.0.0	COTA-PARTE COMPENSAÇÃO FINANCEIRA PRODUÇÃO PETRÓLEO		1.026.000,00		
1712.52.4.0	COTA-PARTE DO FUNDO ESPECIAL DO PETRÓLEO - FEP		1.026.000,00		
1712.52.4.1	COTA-PARTE-FEP-PRINCIPAL	0.01.00.501.001	1.026.000,00		
1713.00.0.0	TRANSFERÊNCIAS RECURSOS SISTEMA ÚNICO SAÚDE - SUS		35.505.000,00		
1713.50.0.0	TRANSF.SUS-FUNDO A FUNDO- BLOCO DE MANUTENÇÃO		35.505.000,00		
1713.50.1.0	TRANSF.SUS-FUNDO A FUNDO - BLOCO MANUT.ATEND.PRIMÁRIO		20.770.000,00		
1713.50.1.1	TRANS.SUS-BL.MANUT.ATEN.PRIMÁRIA-PRINCIPAL	0.05.10.600.001	18.270.000,00		
1713.50.1.1	TRANS.SUS-BL.MANUT.ATEN.PRIMÁRIA-PRINCIPAL	0.05.10.604.001	2.500.000,00		
1713.50.2.0	TRANSF.SUS- BLOCO MANUTENÇÃO-ATENÇÃO ESPECIALIZADA		11.250.000,00		
1713.50.2.1	TRANS.SUS-BLOCO MANUT.ATEN.ESPEC.-PRINCIPAL	0.05.10.600.001	11.250.000,00		
1713.50.3.0	TRANSF.SUS- BLOCO MANUTENÇÃO-VIGILÂNCIA EM SAÚDE		655.000,00		
1713.50.3.1	TRANS.SUS-BL.MANUT-VIGILÂNC.SAÚDE-PRINCIPAL	0.05.10.600.001	205.000,00		
1713.50.3.1	TRANS.SUS-BL.MANUT-VIGILÂNC.SAÚDE-PRINCIPAL	0.05.10.604.001	450.000,00		
1713.50.4.0	TRANSF.SUS- BLOCO MANUTENÇÃO-ASSISTÊNCIA FARMACÊUTICA		330.000,00		
1713.50.4.1	TRANS.SUS- BLOCO MANUT.-ASSIST.FARMAC.-PRINCIPAL	0.05.10.600.001	330.000,00		
1713.50.5.0	TRANSF.SUS- BLOCO MANUTENÇÃO- GESTÃO DO SUS		2.500.000,00		
1713.50.5.1	TRANS.SUS- BLOCO MANUT.-GESTÃO SUS-PRINCIPAL	0.05.10.605.001	2.500.000,00		
1714.00.0.0	TRANSF.RECURSOS FUNDO NAC.DESENVOLVIMENTO EDUCAÇÃO-FNDE		5.605.000,00		
1714.50.0.0	TRANSFERÊNCIAS DO SALÁRIO-EDUCAÇÃO		4.000.000,00		
1714.50.0.1	TRANSF.SALÁRIO-EDUCAÇÃO-FNDE-PRINCIPAL	0.05.02.550.001	4.000.000,00		
1714.51.0.0	TRANSFERÊNCIAS FNDE- PROGR.DINH.DIRETO NA ESCOLA - PDDE		5.000,00		
1714.51.0.1	TRANSF.FNDE- PARA O PDDE-PRINCIPAL	0.05.05.551.001	5.000,00		
1714.52.0.0	TRANSF.PROGRAMA NACIONAL ALIMENTAÇÃO ESCOLA- PNAE		1.100.000,00		
1714.52.0.1	TRANSF.PROGR.NAC. ALIM.ESCOLA-PNAE-PRINCIPAL	0.05.03.552.001	1.100.000,00		
1714.53.0.0	TRANSF.PROG.NACIONAL APOIO TRANSPORTE DO ESCOLAR - PNATE		500.000,00		
1714.53.0.1	TRANSF.PROG.NAC.TRANSF.ESCOLAR-PNATE-PRINCIPAL	0.05.04.553.001	500.000,00		
1715.00.0.0	TRANSFERÊNCIAS COMPLEMENTAÇÃO DA UNIÃO				







Orçamento Programa - Exercício de 2026  
**RECEITAS SEGUNDO AS CATEGORIAS ECONOMICAS**

Código	Especificação	F.R.-C.A.	Desdobramento	SubCategoria Fonte	Categoria Econômica
	-FUNDEB		16.500.000,00		
1715.50.0.0	TRANSFERÊNCIAS COMPLEMENTAÇÃO UNIÃO FUNDEB-VAAT		11.500.000,00		
1715.50.0.1	TRANSF.COMP.UNIÃO FUNDEB-VAAT-PRINCIPAL	0.05.25.542.000	11.500.000,00		
1715.51.0.0	TRANSFERÊNCIAS COMPLEMENTAÇÃO UNIÃO FUNDEB-VAAF		5.000.000,00		
1715.51.0.1	TRANSF.COMP.UNIÃO FUNDEB-VAAF-PRINCIPAL	0.05.25.541.000	5.000.000,00		
1716.00.0.0	TRANSF.RECURSOS FUNDO NACIONAL ASSISTÊNCIA SOCIAL-FNAS		1.280.000,00		
1716.50.0.0	TRANSF.RECURSOS FUNDO NACIONAL ASSISTÊNCIA SOCIAL-FNAS		1.280.000,00		
1716.50.0.1	TRANSF.RECUR.FNAS-PRINCIPAL	0.05.12.660.001	1.280.000,00		
1719.00.0.0	OUTRAS TRANSFERÊNCIAS RECURSOS UNIÃO E DE SUAS ENTIDADES		14.150.000,00		
1719.56.0.0	TRANSF.DECISÃO JUDICIAL (PRECATÓRIOS)-FUNDEF		11.100.000,00		
1719.56.0.1	TRANSF.DECISÃO JUDICIAL (PRECAT.)-FUNDEF-PRINCIPAL	0.05.23.544.001	5.600.000,00		
1719.56.0.2	TRANSF.DECISÃO JUDICIAL (PRECAT.)-FUNDEF-MULTAS JUROS	0.05.23.544.001	5.500.000,00		
1719.99.0.0	OUTRAS TRANSF.RECURSOS UNIÃO ENTIDADES		3.050.000,00		
1719.99.0.1	OUTRAS TRANSF.RECUR.UNIÃO ENTID.-PRINCIPAL	0.01.00.501.001	2.050.000,00		
1719.99.0.1	OUTRAS TRANSF.RECUR.UNIÃO ENTID.-PRINCIPAL	0.05.70.706.001	1.000.000,00		
1720.00.0.0	TRANSFERÊNCIAS ESTADOS DISTRITO FEDERAL E DE SUAS ENTIDADES			49.333.000,00	
1721.00.0.0	PARTICIPAÇÃO NA RECEITA DOS ESTADOS E DISTRITO FEDERAL		43.083.000,00		
1721.50.0.0	COTA PARTE DO ICMS		39.300.000,00		
1721.50.0.1	COTA-PARTE DO ICMS - PRINCIPAL	0.01.00.501.001	39.300.000,00		
1721.51.0.0	COTA-PARTE DO IPVA		3.600.000,00		
1721.51.0.1	COTA-PARTE DO IPVA - PRINCIPAL	0.01.00.501.001	3.600.000,00		
1721.52.0.0	COTA-PARTE DO IPI - MUNICÍPIOS		145.000,00		
1721.52.0.1	COTA-PARTE DO IPI - MUNICÍPIOS - PRINCIPAL	0.01.00.501.001	145.000,00		
1721.53.0.0	COTA-PARTE CONTRIBUIÇÃO INTERVENÇÃO DOMÍNIO ECONÔMICO		38.000,00		
1721.53.0.1	COTA-PARTE-CIDE-PRINCIPAL	0.01.00.501.001	38.000,00		
1723.00.0.0	TRANSFERÊNCIAS RECURSOS SISTEMA ÚNICO SAÚDE - SUS		800.000,00		
1723.50.0.0	TRANSFERÊNCIAS RECURSOS SISTEMA ÚNICO SAÚDE - SUS		800.000,00		
1723.50.0.1	TRANSF.RECURSOS-SUS-PRINCIPAL	0.02.10.621.001	800.000,00		
1729.00.0.0	OUTRAS TRANSFERÊNCIAS DOS ESTADOS E DISTRITO FEDERAL		5.450.000,00		
1729.51.0.0	TRANSFERÊNCIAS DE ESTADOS DESTINADAS À ASSISTÊNCIA SOCIAL		350.000,00		
1729.51.0.1	TRANSF.ESTADOS ASSIST.SOCIAL-PRINCIPAL	0.02.13.661.001	350.000,00		
1729.52.0.0	TRANSF.RECURSOS PROGRAMAS DE EDUCAÇÃO		5.000.000,00		
1729.52.0.1	TRANSF.RECURSOS PROGR.EDUCAÇÃO-PRINCIPAL	0.02.06.571.001	5.000.000,00		
1729.99.0.0	OUTRAS TRANSFERÊNCIAS DOS ESTADOS E DF		100.000,00		
1729.99.0.1	OUTRAS TRANSF.ESTADOS E DF-PRINCIPAL	0.01.00.501.001	100.000,00		
1750.00.0.0	TRANSFERÊNCIAS DE OUTRAS INSTITUIÇÕES PÚBLICAS			42.194.000,00	
1751.00.0.0	TRANSF.RECURSOS FUNDO MANUTENÇÃO DESENVOL.EDUCAÇÃO-FUNDEB		42.194.000,00		
1751.50.0.0	TRANSF.RECURSOS FUNDO MANUTENÇÃO DESENVOL.EDUCAÇÃO-FUNDEB		42.194.000,00		
1751.50.0.1	TRANSF.RECURSOS FUNDEB-PRINCIPAL	0.05.09.540.000	42.194.000,00		
1900.00.0.0	OUTRAS RECEITAS CORRENTES			185.000,00	
1920.00.0.0	INDENIZAÇÕES, RESTITUIÇÕES E RESSARCIMENTOS			100.000,00	
1922.00.0.0	RESTITUIÇÕES		100.000,00		
1922.99.0.0	OUTRAS RESTITUIÇÕES		100.000,00		
1922.99.0.1	OUTRAS RESTITUIÇÕES-PRINCIPAL	0.01.00.501.001	100.000,00		
1990.00.0.0	DEMAIS RECEITAS CORRENTES			85.000,00	
1999.00.0.0	OUTRAS RECEITAS CORRENTES		85.000,00		
1999.99.0.0	OUTRAS RECEITAS		85.000,00		
1999.99.1.0	OUTRAS RECEITAS ADMINISTRADAS PELA RFB		85.000,00		
1999.99.1.1	OUTRAS RECEITAS ADMIN.RFB-PRINCIPAL	0.01.00.500.002	20.000,00		
1999.99.1.1	OUTRAS RECEITAS ADMIN.RFB-PRINCIPAL	0.01.00.501.001	65.000,00		
2000.00.0.0	RECEITAS DE CAPITAL				14.200.000,00
2100.00.0.0	OPERAÇÕES DE CRÉDITO			500.000,00	
2110.00.0.0	OPERAÇÕES DE CRÉDITO - MERCADO INTERNO			500.000,00	
2112.00.0.0	OPERAÇÕES DE CRÉDITO CONTRATUAIS - MERCADO INTERNO		500.000,00		
2112.01.0.0	OPERAÇÕES DE CRÉDITO CONTRATUAIS - MERCADO				







Orçamento Programa - Exercício de 2026

RECEITAS SEGUNDO AS CATEGORIAS ECONOMICAS

Código	Especificação	F.R.-C.A.	Desdobramento	SubCategoria Fonte	Categoria Econômica
	INTERNO		500.000,00		
2112.01.0.1	OP.CRÉDITO CONTR.-MERC.INTERNO-PRINCIPAL	0.07.46.754.001	500.000,00		
2400.00.0.0	TRANSFERÊNCIAS DE CAPITAL			13.700.000,00	
2410.00.0.0	TRANSFERÊNCIAS DA UNIÃO E DE SUAS ENTIDADES			7.400.000,00	
2411.00.0.0	TRANSFERÊNCIAS RECURSOS SISTEMA ÚNICO SAÚDE - SUS		1.200.000,00		
2411.51.0.0	TRANSF.RECURSOS-SUS-FUNDO A FUNDO - BLOCO DE ESTRUTURAÇÃO		1.200.000,00		
2411.51.1.0	TRANSF.-SUS-BLOCO ESTRUTURAÇÃO-ATENÇÃO PRIMÁRIA		1.200.000,00		
2411.51.1.1	TRANSF.-SUS-BLOCO ESTRUT.-ATEN.PRIMÁRIA-PRINCIPAL	0.05.10.601.001	1.200.000,00		
2412.00.0.0	TRANSF.RECUR.FUNDO NACIONAL DESENVOLVIMENTO EDUCAÇÃO-FNDE		2.000.000,00		
2412.50.0.0	TRANSF.RECUR. PROGRAMAS EDUCAÇÃO		2.000.000,00		
2412.50.9.0	OUTRAS TRANSFERÊNCIAS DESTINADAS A PROGRAMAS DE EDUCAÇÃO		2.000.000,00		
2412.50.9.1	OUTRAS TRANSF. PROG.EDUCAÇÃO-PRINCIPAL	0.05.08.570.001	2.000.000,00		
2419.00.0.0	OUTRAS TRANSF. RECURSOS UNIÃO E DE SUAS ENTIDADES		4.200.000,00		
2419.51.0.0	TRANSFERÊNCIA ESPECIAL DA UNIÃO		3.000.000,00		
2419.51.0.1	TRANSFERÊNCIA ESPECIAL UNIÃO-PRINCIPAL	0.05.70.706.002	2.000.000,00		
2419.51.0.1	TRANSFERÊNCIA ESPECIAL UNIÃO-PRINCIPAL	0.05.70.706.003	1.000.000,00		
2419.99.0.0	OUTRAS TRANSFERÊNCIAS RECURSOS UNIÃO E DE SUAS ENTIDADES		1.200.000,00		
2419.99.0.1	OUTRAS TRANSF.REC.UNIÃO SUAS ENTID.-PRINCIPAL	0.05.01.700.001	1.200.000,00		
2420.00.0.0	TRANSF.ESTADOS E DO DISTRITO FEDERAL E DE SUAS ENTIDADES			6.300.000,00	
2422.00.0.0	TRANSF.CONVÊNIOS ESTADOS E DF E DE SUAS ENTIDADES		6.300.000,00		
2422.54.0.0	TRANSF.CONVÊNIOS ESTADOS		6.300.000,00		
2422.54.0.1	PROGR.INFRAESTRUTURA TRANSPORTE				
2422.54.0.1	TRANSF.CONV.ESTAD.PROGR.INFRAEST.TRANSP.-PRINCIPAL	0.02.01.701.001	6.300.000,00		
9000.00.0.0	(R) DEDUÇÕES DA RECEITA				-20.018.000,00
9500.00.0.0	(R) DEDUÇÕES DO FUNDEB			-20.018.000,00	
9510.00.0.0	(R) DEDUÇÕES DO FUNDEB		-20.018.000,00		
9510.00.0.0	(R) DEDUÇÕES DO FUNDEB			-20.018.000,00	
9510.00.0.0	(R) DEDUÇÕES DO FUNDEB	0.01.00.501.001	-20.018.000,00		
Total das Receitas (exceto Intra-Orçamentárias)					245.100.000,00

TOTALIZAÇÃO DAS RECEITAS POR CATEGORIA ECONOMICA

RECEITA CORRENTE

230.900.000,00

RECEITA DE CAPITAL

14.200.000,00

Total Geral das Receitas

245.100.000,00







Prefeitura Municipal de Petrolândia

AVENIDA DOS TRES PODERES,141 - CNPJ:10106235/0001-16

Orçamento Programa - Exercício de 2026

Anexo 02

Página 1

NATUREZA DA DESPESA - CONSOLIDAÇÃO GERAL

Código	Especificação	Elemento	Modalidade	Grupo	Categoria Econômica
0.00.00	DESPESAS CORRENTES				206.423.826,90
31.00.00	PESSOAL E ENCARGOS S			96.367.000,00	
1.90.00	APLICAÇÕES DIRETAS		96.367.000,00		
31.90.01	APOSENTADORIAS, RESERVA REMUNERADA E REFORMAS	160.000,00			
1.90.03	PENSÕES	100.000,00			
31.90.04	CONTRATAÇÃO POR TEMPO DETERMINADO	22.085.000,00			
1.90.11	VENCIMENTOS E VANTAGENS FIXAS - PESSOAL CIVIL	60.080.000,00			
31.90.13	OBRIGAÇÕES PATRONAIS	11.334.000,00			
1.90.16	OUTRAS DESPESAS VARIÁVEIS - PESSOAL CIVIL	2.241.000,00			
31.90.91	SENTENÇAS JUDICIAIS	101.000,00			
1.90.92	DESPESAS DE EXERCÍCIOS ANTERIORES	1.000,00			
31.90.94	INDENIZAÇÕES E RESTITUIÇÕES TRABALHISTAS	235.000,00			
1.90.96	RESSARCIMENTO DE DESPESAS DE PESSOAL REQUISITADO	30.000,00			
32.00.00	JUROS E ENCARGOS D			2.800.000,00	
32.90.00	APLICAÇÕES DIRETAS		2.800.000,00		
32.90.21	JUROS SOBRE A DÍVIDA POR CONTRATO	2.800.000,00			
33.00.00	OUTRAS DESPESAS CORRENTES			107.256.826,90	
33.50.00	TRANSFERÊNCIAS A INSTITUIÇÕES PRIVADAS SEM FINS LUCRATIVOS		208.826,90		
33.50.41	CONTRIBUIÇÕES	100.000,00			
33.50.43	SUBVENÇÕES SOCIAIS	108.826,90			
33.00.00	APLICAÇÕES DIRETAS		107.048.000,00		
33.90.14	DIÁRIAS - CIVIL	1.667.000,00			
33.90.30	MATERIAL DE CONSUMO	25.941.000,00			
33.90.31	PREMIAÇÕES CULTURAIS, ARTÍSTICAS, CIENTÍFICAS, DESPORTIVAS E	85.000,00			
33.90.32	MATERIAL, BEM OU SERVIÇO PARA DISTRIBUIÇÃO GRATUITA	2.135.000,00			
33.90.33	PASSAGENS E DESPESAS COM LOCOMOÇÃO	870.000,00			
33.90.35	SERVIÇOS DE CONSULTORIA	650.000,00			
33.90.36	OUTROS SERVIÇOS DE TERCEIROS - PESSOA FÍSICA	2.068.000,00			
33.90.39	OUTROS SERVIÇOS DE TERCEIROS - PESSOA JURÍDICA	67.315.000,00			
33.90.47	OBRIGAÇÕES TRIBUTÁRIAS E CONTRIBUTIVAS	2.355.000,00			
33.90.48	OUTROS AUXÍLIOS FINANCEIROS A PESSOA FÍSICA	95.000,00			
33.90.91	SENTENÇAS JUDICIAIS	51.000,00			
33.90.92	DESPESAS DE EXERCÍCIOS ANTERIORES	21.000,00			
33.90.93	INDENIZAÇÕES E RESTITUIÇÕES	3.795.000,00			
34.00.00	DESPESAS DE CAPITAL				36.376.173,10
34.00.00	INVESTIMENTOS			33.176.173,10	
34.90.00	APLICAÇÕES DIRETAS		33.176.173,10		
34.90.51	OBRAS E INSTALAÇÕES	24.026.173,10			
34.90.52	EQUIPAMENTOS E MATERIAL PERMANENTE	9.015.000,00			
34.90.61	AQUISIÇÃO DE IMÓVEIS	100.000,00			
34.90.92	DESPESAS DE EXERCÍCIOS ANTERIORES	35.000,00			
36.00.00	AMORTIZAÇÃO DA DÍVIDA			3.200.000,00	
36.90.00	APLICAÇÕES DIRETAS		3.200.000,00		
36.90.71	PRINCIPAL DA DÍVIDA CONTRATUAL RESGATADA	3.200.000,00			
90.00.00	RESERVA DE CONTINGÊNCIA				2.300.000,00
99.00.00	RESERVA DE CONTINGÊNCIA			2.300.000,00	
99.99.00	A DEFINIR		2.300.000,00		
99.99.99	A CLASSIFICAR	2.300.000,00			

TOTAL







**Prefeitura Municipal de Petrolândia**

AVENIDA DOS TRES PODERES,141 - CNPJ:10106235/0001-16

Orçamento Programa - Exercício de 2026

Anexo 02

Página 1

**NATUREZA DA DESPESA POR ORGÃO**

PODER	01 PODER LEGISLATIVO					
ORGÃO	01 CÂMARA MUNICIPAL DE PETROLÂNDIA					
Código	Especificação	F.R.-C.A.	Elemento	Modalidade	Grupo	Categoria Econômica
3.0.00.00	DESPESAS CORRENTES					8.065.000,00
3.1.00.00	PESSOAL E ENCARGOS SOCIAIS				5.582.000,00	
3.1.90.00	APLICAÇÕES DIRETAS			5.582.000,00		
3.1.90.11	VENCIMENTOS E VANTAGENS FIXAS - PESSOAL CIVIL	0.01.00.501.001	4.760.000,00			
3.1.90.13	OBRIGAÇÕES PATRONAIS	0.01.00.501.001	819.000,00			
3.1.90.16	OUTRAS DESPESAS VARIÁVEIS - PESSOAL CIVIL	0.01.00.501.001	1.000,00			
3.1.90.91	SENTENÇAS JUDICIAIS	0.01.00.501.001	1.000,00			
3.1.90.92	DESPESAS DE EXERCÍCIOS ANTERIORES	0.01.00.501.001	1.000,00			
3.3.00.00	OUTRAS DESPESAS CORRENTES				2.483.000,00	
3.3.90.00	APLICAÇÕES DIRETAS			2.483.000,00		
3.3.90.14	DIÁRIAS - CIVIL	0.01.00.501.001	570.000,00			
3.3.90.30	MATERIAL DE CONSUMO	0.01.00.501.001	400.000,00			
3.3.90.33	PASSAGENS E DESPESAS COM LOCOMOÇÃO	0.01.00.501.001	480.000,00			
3.3.90.35	SERVIÇOS DE CONSULTORIA	0.01.00.501.001	10.000,00			
3.3.90.36	OUTROS SERVIÇOS DE TERCEIROS - PESSOA FÍSICA	0.01.00.501.001	100.000,00			
3.3.90.39	OUTROS SERVIÇOS DE TERCEIROS - PESSOA JURÍDICA	0.01.00.501.001	900.000,00			
3.3.90.47	OBRIGAÇÕES TRIBUTÁRIAS E CONTRIBUTIVAS	0.01.00.501.001	21.000,00			
3.3.90.91	SENTENÇAS JUDICIAIS	0.01.00.501.001	1.000,00			
3.3.90.92	DESPESAS DE EXERCÍCIOS ANTERIORES	0.01.00.501.001	1.000,00			
4.0.00.00	DESPESAS DE CAPITAL					300.000,00
4.4.00.00	INVESTIMENTOS				300.000,00	
4.4.90.00	APLICAÇÕES DIRETAS			300.000,00		
4.4.90.51	OBRAS E INSTALAÇÕES	0.01.00.501.001	200.000,00			
4.4.90.52	EQUIPAMENTOS E MATERIAL PERMANENTE	0.01.00.501.001	100.000,00			
<b>TOTAL</b>						<b>8.365.000,00</b>





# Prefeitura Municipal de Petrolândia

AVENIDA DOS TRES PODERES, 141 - CNPJ: 10106235/0001-16

Orçamento Programa - Exercício de 2026  
Anexo 02  
Página 2

## NATUREZA DA DESPESA POR ORGÃO

PODER	02 PODER EXECUTIVO					
ORGÃO						
Código	Especificação	F.R.-C.A.	Elemento	Modalidade	Grupo	Categoria Econômica
3.0.00.00	DESPESAS CORRENTES					3.390.000,00
3.1.00.00	PESSOAL E ENCARGOS SOCIAIS				1.810.000,00	
3.1.90.00	APLICAÇÕES DIRETAS			1.810.000,00		
3.1.90.11	VENCIMENTOS E VANTAGENS FIXAS - PESSOAL CIVIL	0.01.00.501.001	1.780.000,00			
3.1.90.96	RESSARCIMENTO DE DESPESAS DE PESSOAL REQUISITADO	0.01.00.501.001	30.000,00			
3.3.00.00	OUTRAS DESPESAS CORRENTES				1.580.000,00	
3.3.90.00	APLICAÇÕES DIRETAS			1.580.000,00		
3.3.90.14	DIÁRIAS - CIVIL	0.01.00.501.001	230.000,00			
3.3.90.30	MATERIAL DE CONSUMO	0.01.00.501.001	270.000,00			
3.3.90.33	PASSAGENS E DESPESAS COM LOCOMOÇÃO	0.01.00.501.001	115.000,00			
3.3.90.36	OUTROS SERVIÇOS DE TERCEIROS - PESSOA FÍSICA	0.01.00.501.001	120.000,00			
3.3.90.39	OUTROS SERVIÇOS DE TERCEIROS - PESSOA JURÍDICA	0.01.00.501.001	835.000,00			
3.3.90.39	OUTROS SERVIÇOS DE TERCEIROS - PESSOA JURÍDICA	0.05.70.706.001	10.000,00			
4.0.00.00	DESPESAS DE CAPITAL					315.000,00
4.4.00.00	INVESTIMENTOS				315.000,00	
4.4.90.00	APLICAÇÕES DIRETAS			315.000,00		
4.4.90.52	EQUIPAMENTOS E MATERIAL PERMANENTE	0.01.00.501.001	315.000,00			
TOTAL						3.705.000,00







**Prefeitura Municipal de Petrolândia**

AVENIDA DOS TRES PODERES, 141 - CNPJ: 10106235/0001-16

Orçamento Programa - Exercício de 2026

Anexo 02

Página 3

**NATUREZA DA DESPESA POR ORGÃO**

PODER	02 PODER EXECUTIVO					
ORGÃO						
Código	Especificação	F.R.-C.A.	Elemento	Modalidade	Grupo	Categoria Econômica
3.0.00.00	DESPESAS CORRENTES					1.400.000,00
3.1.00.00	PESSOAL E ENCARGOS SOCIAIS				900.000,00	
3.1.90.00	APLICAÇÕES DIRETAS			900.000,00		
3.1.90.11	VENCIMENTOS E VANTAGENS FIXAS - PESSOAL CIVIL	0.01.00.501.001	800.000,00			
3.1.90.91	SENTENÇAS JUDICIAIS	0.01.00.501.001	100.000,00			
3.3.00.00	OUTRAS DESPESAS CORRENTES				500.000,00	
3.3.90.00	APLICAÇÕES DIRETAS			500.000,00		
3.3.90.14	DIÁRIAS - CIVIL	0.01.00.501.001	20.000,00			
3.3.90.30	MATERIAL DE CONSUMO	0.01.00.501.001	10.000,00			
3.3.90.33	PASSAGENS E DESPESAS COM LOCOMOÇÃO	0.01.00.501.001	10.000,00			
3.3.90.35	SERVIÇOS DE CONSULTORIA	0.01.00.501.001	220.000,00			
3.3.90.36	OUTROS SERVIÇOS DE TERCEIROS - PESSOA FÍSICA	0.01.00.501.001	10.000,00			
3.3.90.39	OUTROS SERVIÇOS DE TERCEIROS - PESSOA JURÍDICA	0.01.00.501.001	180.000,00			
3.3.90.91	SENTENÇAS JUDICIAIS	0.01.00.501.001	50.000,00			
4.0.00.00	DESPESAS DE CAPITAL					20.000,00
4.4.00.00	INVESTIMENTOS				20.000,00	
4.4.90.00	APLICAÇÕES DIRETAS			20.000,00		
4.4.90.52	EQUIPAMENTOS E MATERIAL PERMANENTE	0.01.00.501.001	20.000,00			
TOTAL						1.420.000,00





NATUREZA DA DESPESA POR ORGÃO

PODER	02 PODER EXECUTIVO					
ORGÃO						
Código	Especificação	F.R.-C.A.	Elemento	Modalidade	Grupo	Categoria Econômica
3.0.00.00	DESPESAS CORRENTES					3.255.000,00
3.1.00.00	PESSOAL E ENCARGOS SOCIAIS				2.645.000,00	
3.1.90.00	APLICAÇÕES DIRETAS			2.645.000,00		
3.1.90.01	APOSENTADORIAS, RESERVA REMUNERADA E REFORMAS	0.01.00.501.001	160.000,00			
3.1.90.03	PENSÕES	0.01.00.501.001	100.000,00			
3.1.90.11	VENCIMENTOS E VANTAGENS FIXAS - PESSOAL CIVIL	0.01.00.501.001	380.000,00			
3.1.90.13	OBRIGAÇÕES PATRONAIS	0.01.00.501.001	2.000.000,00			
3.1.90.94	INDENIZAÇÕES E RESTITUIÇÕES TRABALHISTAS	0.01.00.501.001	5.000,00			
3.3.00.00	OUTRAS DESPESAS CORRENTES				610.000,00	
3.3.50.00	TRANSFERÊNCIAS A INSTITUIÇÕES PRIVADAS SEM FINS LUCRATIVAS			70.000,00		
3.3.50.41	CONTRIBUIÇÕES	0.01.00.501.001	70.000,00			
3.3.90.00	APLICAÇÕES DIRETAS			540.000,00		
3.3.90.14	DIÁRIAS - CIVIL	0.01.00.501.001	5.000,00			
3.3.90.30	MATERIAL DE CONSUMO	0.01.00.501.001	140.000,00			
3.3.90.30	MATERIAL DE CONSUMO	0.05.70.706.001	20.000,00			
3.3.90.33	PASSAGENS E DESPESAS COM LOCOMOÇÃO	0.01.00.501.001	5.000,00			
3.3.90.36	OUTROS SERVIÇOS DE TERCEIROS - PESSOA FÍSICA	0.01.00.501.001	20.000,00			
3.3.90.39	OUTROS SERVIÇOS DE TERCEIROS - PESSOA JURÍDICA	0.01.00.501.001	330.000,00			
3.3.90.39	OUTROS SERVIÇOS DE TERCEIROS - PESSOA JURÍDICA	0.05.70.706.001	20.000,00			
4.0.00.00	DESPESAS DE CAPITAL					20.000,00
4.4.00.00	INVESTIMENTOS				20.000,00	
4.4.90.00	APLICAÇÕES DIRETAS			20.000,00		
4.4.90.52	EQUIPAMENTOS E MATERIAL PERMANENTE	0.01.00.501.001	20.000,00			
TOTAL						3.275.000,00







# Prefeitura Municipal de Petrolândia

AVENIDA DOS TRES PODERES,141 - CNPJ:10106235/0001-16

Orçamento Programa - Exercício de 2026

Anexo 02

Página 5

## NATUREZA DA DESPESA POR ORGÃO

PODER	02 PODER EXECUTIVO					
ORGÃO		TA MUNICIPAL				
Código	Especificação	F.R.-C.A.	Elemento	Modalidade	Grupo	Categoria Econômica
3.0.00.00	DESPESAS CORRENTES					6.240.000,00
3.1.00.00	PESSOAL E ENCARGOS SOCIAIS				620.000,00	
3.1.90.00	APLICAÇÕES DIRETAS			620.000,00		
3.1.90.11	VENCIMENTOS E VANTAGENS FIXAS - PESSOAL CIVIL	0.01.00.501.001	620.000,00			
3.2.00.00	JUROS E ENCARGOS DA DÍVIDA				2.800.000,00	
3.2.90.00	APLICAÇÕES DIRETAS			2.800.000,00		
3.2.90.21	JUROS SOBRE A DÍVIDA POR CONTRATO	0.01.00.501.001	2.800.000,00			
3.3.00.00	OUTRAS DESPESAS CORRENTES				2.820.000,00	
3.3.90.00	APLICAÇÕES DIRETAS			2.820.000,00		
3.3.90.14	DIÁRIAS - CIVIL	0.01.00.501.001	20.000,00			
3.3.90.30	MATERIAL DE CONSUMO	0.01.00.501.001	20.000,00			
3.3.90.31	PREMIAÇÕES CULTURAIS, ARTÍSTICAS, CIENTÍFICAS, DESPORTIVAS	0.01.00.501.001	40.000,00			
3.3.90.33	PASSAGENS E DESPESAS COM LOCOMOÇÃO	0.01.00.501.001	25.000,00			
3.3.90.35	SERVIÇOS DE CONSULTORIA	0.01.00.501.001	250.000,00			
3.3.90.36	OUTROS SERVIÇOS DE TERCEIROS - PESSOA FÍSICA	0.01.00.501.001	10.000,00			
3.3.90.38	OUTROS SERVIÇOS DE TERCEIROS - PESSOA JURÍDICA	0.01.00.501.001	230.000,00			
3.3.90.47	OBRIGAÇÕES TRIBUTÁRIAS E CONTRIBUTIVAS	0.01.00.501.001	2.200.000,00			
3.3.90.93	INDENIZAÇÕES E RESTITUIÇÕES	0.01.00.501.001	10.000,00			
3.3.90.93	INDENIZAÇÕES E RESTITUIÇÕES	0.05.01.700.001	15.000,00			
4.0.00.00	DESPESAS DE CAPITAL					3.230.000,00
4.4.00.00	INVESTIMENTOS				30.000,00	
4.4.90.00	APLICAÇÕES DIRETAS			30.000,00		
4.4.90.52	EQUIPAMENTOS E MATERIAL PERMANENTE	0.01.00.501.001	30.000,00			
4.6.00.00	AMORTIZAÇÃO DA DÍVIDA				3.200.000,00	
4.6.90.00	APLICAÇÕES DIRETAS			3.200.000,00		
4.6.90.71	PRINCIPAL DA DÍVIDA CONTRATUAL RESGATADA	0.01.00.501.001	3.200.000,00			
9.0.00.00	RESERVA DE CONTINGÊNCIA					2.300.000,00
9.9.00.00	RESERVA DE CONTINGÊNCIA				2.300.000,00	
9.9.99.00	A DEFINIR			2.300.000,00		
9.9.99.99	A CLASSIFICAR	0.01.00.501.001	2.300.000,00			
TOTAL						11.770.000,00





# Prefeitura Municipal de Petrolândia

AVENIDA DOS TRES PODERES,141 - CNPJ:10106235/0001-16

Orçamento Programa - Exercício de 2026  
Anexo 02  
Página 6

## NATUREZA DA DESPESA POR ORGÃO

PODER	02 PODER EXECUTIVO					
ORGÃO						
Código	Especificação	F.R.-C.A.	Elemento	Modalidade	Grupo	Categoria Econômica
3.0.00.00	DESPESAS CORRENTES					79.009.000,00
3.1.00.00	PESSOAL E ENCARGOS SOCIAIS				45.920.000,00	
3.1.90.00	APLICAÇÕES DIRETAS			45.920.000,00		
3.1.90.04	CONTRATAÇÃO POR TEMPO DETERMINADO	0.01.00.500.003	900.000,00			
3.1.90.04	CONTRATAÇÃO POR TEMPO DETERMINADO	0.05.09.540.001	8.730.000,00			
3.1.90.04	CONTRATAÇÃO POR TEMPO DETERMINADO	0.05.09.540.002	45.000,00			
3.1.90.11	VENCIMENTOS E VANTAGENS FIXAS - PESSOAL CIVIL	0.01.00.500.003	1.610.000,00			
3.1.90.11	VENCIMENTOS E VANTAGENS FIXAS - PESSOAL CIVIL	0.05.09.540.001	21.600.000,00			
3.1.90.11	VENCIMENTOS E VANTAGENS FIXAS - PESSOAL CIVIL	0.05.09.540.002	75.000,00			
3.1.90.11	VENCIMENTOS E VANTAGENS FIXAS - PESSOAL CIVIL	0.05.25.542.001	7.000.000,00			
3.1.90.13	OBRIGAÇÕES PATRONAIS	0.01.00.500.003	300.000,00			
3.1.90.13	OBRIGAÇÕES PATRONAIS	0.05.09.540.001	1.300.000,00			
3.1.90.13	OBRIGAÇÕES PATRONAIS	0.05.09.540.002	10.000,00			
3.1.90.13	OBRIGAÇÕES PATRONAIS	0.05.25.541.001	4.200.000,00			
3.1.90.94	INDENIZAÇÕES E RESTITUIÇÕES TRABALHISTAS	0.01.00.500.003	30.000,00			
3.1.90.94	INDENIZAÇÕES E RESTITUIÇÕES TRABALHISTAS	0.05.09.540.001	115.000,00			
3.1.90.94	INDENIZAÇÕES E RESTITUIÇÕES TRABALHISTAS	0.05.09.540.002	5.000,00			
3.3.00.00	OUTRAS DESPESAS CORRENTES				33.089.000,00	
3.3.90.00	APLICAÇÕES DIRETAS			33.089.000,00		
3.3.90.14	DIÁRIAS - CIVIL	0.01.00.500.003	70.000,00			
3.3.90.14	DIÁRIAS - CIVIL	0.02.06.571.001	15.000,00			
3.3.90.30	MATERIAL DE CONSUMO	0.01.00.500.003	2.455.000,00			
3.3.90.30	MATERIAL DE CONSUMO	0.02.06.571.001	60.000,00			
3.3.90.30	MATERIAL DE CONSUMO	0.05.02.550.001	2.800.000,00			
3.3.90.30	MATERIAL DE CONSUMO	0.05.03.552.001	1.110.000,00			
3.3.90.30	MATERIAL DE CONSUMO	0.05.04.553.001	25.000,00			
3.3.90.30	MATERIAL DE CONSUMO	0.05.05.551.001	10.000,00			
3.3.90.30	MATERIAL DE CONSUMO	0.05.07.569.001	20.000,00			
3.3.90.30	MATERIAL DE CONSUMO	0.05.09.540.002	665.000,00			
3.3.90.30	MATERIAL DE CONSUMO	0.05.25.541.002	800.000,00			
3.3.90.30	MATERIAL DE CONSUMO	0.05.25.542.002	2.500.000,00			
3.3.90.33	PASSAGENS E DESPESAS COM LOCOMOÇÃO	0.01.00.500.003	25.000,00			
3.3.90.35	SERVIÇOS DE CONSULTORIA	0.01.00.500.003	10.000,00			
3.3.90.36	OUTROS SERVIÇOS DE TERCEIROS - PESSOA FÍSICA	0.01.00.500.003	300.000,00			
3.3.90.36	OUTROS SERVIÇOS DE TERCEIROS - PESSOA FÍSICA	0.05.02.550.001	30.000,00			
3.3.90.36	OUTROS SERVIÇOS DE TERCEIROS - PESSOA FÍSICA	0.05.04.553.001	15.000,00			
3.3.90.36	OUTROS SERVIÇOS DE TERCEIROS - PESSOA FÍSICA	0.05.07.569.001	10.000,00			
3.3.90.36	OUTROS SERVIÇOS DE TERCEIROS - PESSOA FÍSICA	0.05.09.540.002	95.000,00			
3.3.90.39	OUTROS SERVIÇOS DE TERCEIROS - PESSOA JURÍDICA	0.01.00.500.003	3.265.000,00			



PORTAL DA TRANSPARÊNCIA  
http://cloud-it-solucoes.int.br/transparenciaMunicipal/download/24-20251219124123.pdf  
assinado por: idUser 458





NATUREZA DA DESPESA POR ORGÃO

PODER	02 PODER EXECUTIVO					
ORGÃO						
Código	Especificação	F.R.-C.A.	Elemento	Modalidade	Grupo	Categoria Econômica
3.3.90.39	OUTROS SERVIÇOS DE TERCEIROS - PESSOA JURÍDICA	0.02.06.571.001	4.500.000,00			
3.3.90.39	OUTROS SERVIÇOS DE TERCEIROS - PESSOA JURÍDICA	0.05.02.550.001	500.000,00			
3.3.90.39	OUTROS SERVIÇOS DE TERCEIROS - PESSOA JURÍDICA	0.05.04.553.001	520.000,00			
3.3.90.39	OUTROS SERVIÇOS DE TERCEIROS - PESSOA JURÍDICA	0.05.07.569.001	40.000,00			
3.3.90.39	OUTROS SERVIÇOS DE TERCEIROS - PESSOA JURÍDICA	0.05.09.540.002	9.155.000,00			
3.3.90.39	OUTROS SERVIÇOS DE TERCEIROS - PESSOA JURÍDICA	0.05.23.544.001	230.000,00			
3.3.90.39	OUTROS SERVIÇOS DE TERCEIROS - PESSOA JURÍDICA	0.05.70.706.001	100.000,00			
3.3.90.47	OBRIGAÇÕES TRIBUTÁRIAS E CONTRIBUTIVAS	0.05.09.540.002	4.000,00			
3.3.90.92	DESPESAS DE EXERCÍCIOS ANTERIORES	0.01.00.500.003	10.000,00			
3.3.90.93	INDENIZAÇÕES E RESTITUIÇÕES	0.01.00.500.003	20.000,00			
3.3.90.93	INDENIZAÇÕES E RESTITUIÇÕES	0.05.08.570.001	130.000,00			
3.3.90.93	INDENIZAÇÕES E RESTITUIÇÕES	0.05.23.544.001	3.600.000,00			
4.0.00.00	DESPESAS DE CAPITAL					10.285.000,00
4.4.00.00	INVESTIMENTOS				10.285.000,00	
4.4.90.00	APLICAÇÕES DIRETAS			10.285.000,00		
4.4.90.51	OBRAS E INSTALAÇÕES	0.01.00.500.003	1.090.000,00			
4.4.90.51	OBRAS E INSTALAÇÕES	0.05.02.550.001	550.000,00			
4.4.90.51	OBRAS E INSTALAÇÕES	0.05.08.570.001	1.000.000,00			
4.4.90.51	OBRAS E INSTALAÇÕES	0.05.09.540.002	660.000,00			
4.4.90.51	OBRAS E INSTALAÇÕES	0.05.23.544.001	1.000.000,00			
4.4.90.52	EQUIPAMENTOS E MATERIAL PERMANENTE	0.01.00.500.003	1.020.000,00			
4.4.90.52	EQUIPAMENTOS E MATERIAL PERMANENTE	0.02.06.571.001	500.000,00			
4.4.90.52	EQUIPAMENTOS E MATERIAL PERMANENTE	0.05.02.550.001	200.000,00			
4.4.90.52	EQUIPAMENTOS E MATERIAL PERMANENTE	0.05.08.570.001	1.100.000,00			
4.4.90.52	EQUIPAMENTOS E MATERIAL PERMANENTE	0.05.09.540.002	115.000,00			
4.4.90.52	EQUIPAMENTOS E MATERIAL PERMANENTE	0.05.23.544.001	1.000.000,00			
4.4.90.52	EQUIPAMENTOS E MATERIAL PERMANENTE	0.05.25.542.002	2.000.000,00			
4.4.90.61	AQUISIÇÃO DE IMÓVEIS	0.01.00.500.003	50.000,00			
TOTAL						89.294.000,00

## NATUREZA DA DESPESA POR ORGÃO

PODER ORGÃO		02 PODER EXECUTIVO [REDACTED] EIO AMBIENTE				
Código	Especificação	F.R.-C.A.	Elemento	Modalidade	Grupo	Categoria Econômica
3.0.00.00	DESPESAS CORRENTES					6.128.826,90
3.1.00.00	PESSOAL E ENCARGOS SOCIAIS [REDACTED]				1.600.000,00	
3.1.90.00	APLICAÇÕES DIRETAS			1.600.000,00		
3.1.90.04	CONTRATAÇÃO POR TEMPO DETERMINADO	0.01.00.501.001	1.000.000,00			
3.1.90.11	VENCIMENTOS E VANTAGENS FIXAS - PESSOAL CIVIL	0.01.00.501.001	600.000,00			
3.3.00.00	OUTRAS DESPESAS CORRENTES				4.528.826,90	
3.3.50.00	TRANSFERÊNCIAS A INSTITUIÇÕES PRIVADAS SEM FINS LUCRATIVAS			88.826,90		
3.3.50.41	CONTRIBUIÇÕES	0.01.00.501.001	30.000,00			
3.3.50.43	SUBVENÇÕES SOCIAIS	0.01.00.501.001	58.826,90			
3.3.90.00	APLICAÇÕES DIRETAS			4.440.000,00		
3.3.90.14	DIÁRIAS - CIVIL	0.01.00.501.001	10.000,00			
3.3.90.30	MATERIAL DE CONSUMO	0.01.00.501.001	845.000,00			
3.3.90.32	MATERIAL, BEM OU SERVIÇO PARA DISTRIBUIÇÃO GRATUITA	0.01.00.501.001	30.000,00			
3.3.90.33	PASSAGENS E DESPESAS COM LOCOMOÇÃO	0.01.00.501.001	15.000,00			
3.3.90.36	OUTROS SERVIÇOS DE TERCEIROS - PESSOA FÍSICA	0.01.00.501.001	65.000,00			
3.3.90.39	OUTROS SERVIÇOS DE TERCEIROS - PESSOA JURÍDICA	0.01.00.501.001	3.225.000,00			
3.3.90.39	OUTROS SERVIÇOS DE TERCEIROS - PESSOA JURÍDICA	0.05.70.706.001	250.000,00			
4.0.00.00	DESPESAS DE CAPITAL					356.173,10
4.4.00.00	INVESTIMENTOS				356.173,10	
4.4.90.00	APLICAÇÕES DIRETAS			356.173,10		
4.4.90.51	OBRAS E INSTALAÇÕES	0.01.00.501.001	116.173,10			
4.4.90.51	OBRAS E INSTALAÇÕES	0.05.01.700.001	150.000,00			
4.4.90.52	EQUIPAMENTOS E MATERIAL PERMANENTE	0.01.00.501.001	90.000,00			
TOTAL						6.485.000,00



<http://cloud.it-solucoes.in>  
assinado por: idUser 458

<http://cloud.it-solucoes.inf.br/transparenciaMunicipal/download/24-20251219124123.pdf>  
assinado por: idUser 458





# Prefeitura Municipal de Petrolândia

AVENIDA DOS TRES PODERES, 141 - CNPJ: 10106235/0001-16

Orçamento Programa - Exercício de 2026  
Anexo 02  
Página 9

## NATUREZA DA DESPESA POR ORGÃO

PODER ORGÃO	02 PODER EXECUTIVO 10 SECRETARIA DE INFRAESTRUTURA					
Código	Especificação	F.R.-C.A.	Elemento	Modalidade	Grupo	Categoria Econômica
3.0.00.00	DESPESAS CORRENTES					9.440.000,00
3.1.00.00	PESSOAL E ENCARGOS SOCIAIS				1.450.000,00	
3.1.90.00	APLICAÇÕES DIRETAS			1.450.000,00		
3.1.90.04	CONTRATAÇÃO POR TEMPO DETERMINADO	0.01.00.501.001	1.100.000,00			
3.1.90.11	VENCIMENTOS E VANTAGENS FIXAS - PESSOAL CIVIL	0.01.00.501.001	350.000,00			
3.3.00.00	OUTRAS DESPESAS CORRENTES				7.990.000,00	
3.3.90.00	APLICAÇÕES DIRETAS			7.990.000,00		
3.3.90.14	DIÁRIAS - CIVIL	0.01.00.501.001	30.000,00			
3.3.90.30	MATERIAL DE CONSUMO	0.01.00.501.001	1.040.000,00			
3.3.90.33	PASSAGENS E DESPESAS COM LOCOMOÇÃO	0.01.00.501.001	15.000,00			
3.3.90.36	OUTROS SERVIÇOS DE TERCEIROS - PESSOA FÍSICA	0.01.00.501.001	60.000,00			
3.3.90.39	OUTROS SERVIÇOS DE TERCEIROS - PESSOA JURÍDICA	0.01.00.501.001	6.640.000,00			
3.3.90.39	OUTROS SERVIÇOS DE TERCEIROS - PESSOA JURÍDICA	0.02.01.701.001	5.000,00			
3.3.90.39	OUTROS SERVIÇOS DE TERCEIROS - PESSOA JURÍDICA	0.05.23.544.001	50.000,00			
3.3.90.39	OUTROS SERVIÇOS DE TERCEIROS - PESSOA JURÍDICA	0.05.70.706.001	50.000,00			
3.3.90.39	OUTROS SERVIÇOS DE TERCEIROS - PESSOA JURÍDICA	0.07.46.754.001	100.000,00			
4.0.00.00	DESPESAS DE CAPITAL					16.990.000,00
4.4.00.00	INVESTIMENTOS				16.990.000,00	
4.4.90.00	APLICAÇÕES DIRETAS			16.990.000,00		
4.4.90.51	OBRAS E INSTALAÇÕES	0.01.00.501.001	1.635.000,00			
4.4.90.51	OBRAS E INSTALAÇÕES	0.02.01.701.001	6.375.000,00			
4.4.90.51	OBRAS E INSTALAÇÕES	0.05.01.700.001	150.000,00			
4.4.90.51	OBRAS E INSTALAÇÕES	0.05.23.544.001	4.900.000,00			
4.4.90.51	OBRAS E INSTALAÇÕES	0.05.70.706.002	2.000.000,00			
4.4.90.51	OBRAS E INSTALAÇÕES	0.05.70.706.003	1.025.000,00			
4.4.90.51	OBRAS E INSTALAÇÕES	0.07.46.754.001	600.000,00			
4.4.90.52	EQUIPAMENTOS E MATERIAL PERMANENTE	0.01.00.501.001	55.000,00			
4.4.90.52	EQUIPAMENTOS E MATERIAL PERMANENTE	0.05.01.700.001	200.000,00			
4.4.90.61	AQUISIÇÃO DE IMÓVEIS	0.01.00.501.001	50.000,00			
TOTAL						26.430.000,00



PORTAL DA TRANSPARÊNCIA  
http://cloud.it-solucoes.inf.br/transparenciaMunicipal/download/24-20251219124123.pdf  
assinado por: idUser 458



# Prefeitura Municipal de Petrolândia

AVENIDA DOS TRES PODERES, 141 - CNPJ: 10106235/0001-16

Orçamento Programa - Exercício de 2026

Anexo 02

Página 10

## NATUREZA DA DESPESA POR ORGÃO

PODER 02 PODER EXECUTIVO						
ORGÃO [REDACTED] DÁ						
Código	Especificação	F.R.-C.A.	Elemento	Modalidade	Grupo	Categoria Econômica
3.0.00.00	DESPESAS CORRENTES					3.480.000,00
3.1.00.00	PESSOAL E ENCARGOS SOCIAIS				2.905.000,00	
3.1.90.00	APLICAÇÕES DIRETAS			2.905.000,00		
3.1.90.11	VENCIMENTOS E VANTAGENS FIXAS - PESSOAL CIVIL	0.01.00.501.001	2.900.000,00			
3.1.90.94	INDENIZAÇÕES E RESTITUIÇÕES TRABALHISTAS	0.01.00.501.001	5.000,00			
3.3.00.00	OUTRAS DESPESAS CORRENTES				575.000,00	
3.3.90.00	APLICAÇÕES DIRETAS			575.000,00		
3.3.90.14	DIÁRIAS - CIVIL	0.01.00.501.001	15.000,00			
3.3.90.30	MATERIAL DE CONSUMO	0.01.00.501.001	235.000,00			
3.3.90.33	PASSAGENS E DESPESAS COM LOCOMOÇÃO	0.01.00.501.001	10.000,00			
3.3.90.36	OUTROS SERVIÇOS DE TERCEIROS - PESSOA FÍSICA	0.01.00.501.001	35.000,00			
3.3.90.39	OUTROS SERVIÇOS DE TERCEIROS - PESSOA JURÍDICA	0.01.00.501.001	235.000,00			
3.3.90.39	OUTROS SERVIÇOS DE TERCEIROS - PESSOA JURÍDICA	0.05.23.544.001	10.000,00			
3.3.90.39	OUTROS SERVIÇOS DE TERCEIROS - PESSOA JURÍDICA	0.05.70.706.001	35.000,00			
4.0.00.00	DESPESAS DE CAPITAL					80.000,00
4.4.00.00	INVESTIMENTOS				80.000,00	
4.4.90.00	APLICAÇÕES DIRETAS			80.000,00		
4.4.90.51	OBRAS E INSTALAÇÕES	0.01.00.501.001	5.000,00			
4.4.90.52	EQUIPAMENTOS E MATERIAL PERMANENTE	0.01.00.501.001	75.000,00			
TOTAL						3.560.000,00





# Prefeitura Municipal de Petrolândia

AVENIDA DOS TRES PODERES, 141 - CNPJ: 10106235/0001-16

Orçamento Programa - Exercício de 2026  
Anexo 02  
Página 11

## NATUREZA DA DESPESA POR ORGÃO

PODER	02 PODER EXECUTIVO					
ORGÃO		OS				
Código	Especificação	F.R.-C.A.	Elemento	Modalidade	Grupo	Categoria Econômica
3.0.00.00	DESPESAS CORRENTES					14.239.000,00
3.1.00.00	PESSOAL E ENCARGOS SOCIAIS				4.250.000,00	
3.1.90.00	APLICAÇÕES DIRETAS			4.250.000,00		
3.1.90.04	CONTRATAÇÃO POR TEMPO DETERMINADO	0.01.00.501.001	1.800.000,00			
3.1.90.11	VENCIMENTOS E VANTAGENS FIXAS - PESSOAL CIVIL	0.01.00.501.001	2.400.000,00			
3.1.90.94	INDENIZAÇÕES E RESTITUIÇÕES TRABALHISTAS	0.01.00.501.001	50.000,00			
3.3.00.00	OUTRAS DESPESAS CORRENTES				9.989.000,00	
3.3.90.00	APLICAÇÕES DIRETAS			9.989.000,00		
3.3.90.14	DIÁRIAS - CIVIL	0.01.00.501.001	10.000,00			
3.3.90.30	MATERIAL DE CONSUMO	0.01.00.501.001	1.000.000,00			
3.3.90.30	MATERIAL DE CONSUMO	0.01.00.751.001	3.224.000,00			
3.3.90.30	MATERIAL DE CONSUMO	0.05.70.706.001	280.000,00			
3.3.90.33	PASSAGENS E DESPESAS COM LOCOMOÇÃO	0.01.00.501.001	5.000,00			
3.3.90.36	OUTROS SERVIÇOS DE TERCEIROS - PESSOA FÍSICA	0.01.00.501.001	50.000,00			
3.3.90.39	OUTROS SERVIÇOS DE TERCEIROS - PESSOA JURÍDICA	0.01.00.501.001	5.080.000,00			
3.3.90.39	OUTROS SERVIÇOS DE TERCEIROS - PESSOA JURÍDICA	0.05.23.544.001	100.000,00			
3.3.90.39	OUTROS SERVIÇOS DE TERCEIROS - PESSOA JURÍDICA	0.05.70.706.001	240.000,00			
4.0.00.00	DESPESAS DE CAPITAL					530.000,00
4.4.00.00	INVESTIMENTOS				530.000,00	
4.4.90.00	APLICAÇÕES DIRETAS			530.000,00		
4.4.90.51	OBRAS E INSTALAÇÕES	0.01.00.501.001	220.000,00			
4.4.90.51	OBRAS E INSTALAÇÕES	0.05.01.700.001	100.000,00			
4.4.90.52	EQUIPAMENTOS E MATERIAL PERMANENTE	0.01.00.501.001	110.000,00			
4.4.90.52	EQUIPAMENTOS E MATERIAL PERMANENTE	0.05.01.700.001	100.000,00			
TOTAL						14.769.000,00





# Prefeitura Municipal de Petrolândia

AVENIDA DOS TRES PODERES, 141 - CNPJ: 10106235/0001-16

Orçamento Programa - Exercício de 2026

Anexo 02

Página 12

## NATUREZA DA DESPESA POR ORGÃO

PODER	02 PODER EXECUTIVO					
ORGÃO		GESTÃO				
Código	Especificação	F.R.-C.A.	Elemento	Modalidade	Grupo	Categoria Econômica
3.0.00.00	DESPESAS CORRENTES					170.000,00
3.1.00.00	PESSOAL E ENCARGOS SOCIAIS				90.000,00	
3.1.90.00	APLICAÇÕES DIRETAS			90.000,00		
3.1.90.11	VENCIMENTOS E VANTAGENS FIXAS - PESSOAL CIVIL	0.01.00.501.001	85.000,00			
3.1.90.94	INDENIZAÇÕES E RESTITUIÇÕES TRABALHISTAS	0.01.00.501.001	5.000,00			
3.3.00.00	OUTRAS DESPESAS CORRENTES				80.000,00	
3.3.90.00	APLICAÇÕES DIRETAS			80.000,00		
3.3.90.14	DIÁRIAS - CIVIL	0.01.00.501.001	15.000,00			
3.3.90.30	MATERIAL DE CONSUMO	0.01.00.501.001	20.000,00			
3.3.90.33	PASSAGENS E DESPESAS COM LOCOMOÇÃO	0.01.00.501.001	15.000,00			
3.3.90.36	OUTROS SERVIÇOS DE TERCEIROS - PESSOA FÍSICA	0.01.00.501.001	10.000,00			
3.3.90.39	OUTROS SERVIÇOS DE TERCEIROS - PESSOA JURÍDICA	0.01.00.501.001	20.000,00			
4.0.00.00	DESPESAS DE CAPITAL					20.000,00
4.4.00.00	INVESTIMENTOS				20.000,00	
4.4.90.00	APLICAÇÕES DIRETAS			20.000,00		
4.4.90.52	EQUIPAMENTOS E MATERIAL PERMANENTE	0.01.00.501.001	20.000,00			
TOTAL						190.000,00







**Prefeitura Municipal de Petrolândia**

AVENIDA DOS TRES PODERES, 141 - CNPJ: 10106235/0001-16

Orçamento Programa - Exercício de 2026

Anexo 02

Página 13

**NATUREZA DA DESPESA POR ORGÃO**

PODER	02 PODER EXECUTIVO					
ORGÃO	██████████	EVENTOS				
Código	Especificação	F.R.-C.A.	Elemento	Modalidade	Grupo	Categoria Econômica
3.0.00.00	DESPESAS CORRENTES					740.000,00
3.1.00.00	PESSOAL E ENCARGOS SOCIAIS				450.000,00	
3.1.90.00	APLICAÇÕES DIRETAS			450.000,00		
3.1.90.11	VENCIMENTOS E VANTAGENS FIXAS - PESSOAL CIVIL	0.01.00 .501.001	450.000,00			
3.3.00.00	OUTRAS DESPESAS CORRENTES				290.000,00	
3.3.90.00	APLICAÇÕES DIRETAS			290.000,00		
3.3.90.14	DIÁRIAS - CIVIL	0.01.00 .501.001	20.000,00			
3.3.90.30	MATERIAL DE CONSUMO	0.01.00 .501.001	100.000,00			
3.3.90.33	PASSAGENS E DESPESAS COM LOCOMOÇÃO	0.01.00 .501.001	10.000,00			
3.3.90.38	OUTROS SERVIÇOS DE TERCEIROS - PESSOA FÍSICA	0.01.00 .501.001	60.000,00			
3.3.90.39	OUTROS SERVIÇOS DE TERCEIROS - PESSOA JURÍDICA	0.01.00 .501.001	100.000,00			
4.00.00	DESPESAS DE CAPITAL					30.000,00
4.4.00.00	INVESTIMENTOS				30.000,00	
4.4.90.00	APLICAÇÕES DIRETAS			30.000,00		
4.4.90.52	EQUIPAMENTOS E MATERIAL PERMANENTE	0.01.00 .501.001	30.000,00			
<b>TOTAL</b>						<b>770.000,00</b>





**Prefeitura Municipal de Petrolândia**

AVENIDA DOS TRES PODERES,141 - CNPJ:10106235/0001-16

Orçamento Programa - Exercício de 2026

Anexo 02

Página 14

**NATUREZA DA DESPESA POR ORGÃO**

PODER 02 PODER EXECUTIVO						
ORGÃO [REDACTED]						
Código	Especificação	F.R.-C.A.	Elemento	Modalidade	Grupo	Categoria Econômica
3.0.00.00	DESPESAS CORRENTES					320.000,00
3.1.00.00	PESSOAL E ENCARGOS SOCIAIS [REDACTED]				200.000,00	
3.1.90.00	APLICAÇÕES DIRETAS			200.000,00		
3.1.90.11	VENCIMENTOS E VANTAGENS FIXAS - PESSOAL CIVIL	0.01.00.501.001	200.000,00			
3.3.00.00	OUTRAS DESPESAS CORRENTES				120.000,00	
3.3.90.00	APLICAÇÕES DIRETAS			120.000,00		
3.3.90.14	DIÁRIAS - CIVIL	0.01.00.501.001	10.000,00			
3.3.90.30	MATERIAL DE CONSUMO	0.01.00.501.001	40.000,00			
3.3.90.33	PASSAGENS E DESPESAS COM LOCOMOÇÃO	0.01.00.501.001	10.000,00			
3.3.90.36	OUTROS SERVIÇOS DE TERCEIROS - PESSOA FÍSICA	0.01.00.501.001	10.000,00			
3.3.90.39	OUTROS SERVIÇOS DE TERCEIROS - PESSOA JURÍDICA	0.01.00.501.001	50.000,00			
4.0.00.00	DESPESAS DE CAPITAL					30.000,00
4.4.00.00	INVESTIMENTOS				30.000,00	
4.4.90.00	APLICAÇÕES DIRETAS			30.000,00		
4.4.90.52	EQUIPAMENTOS E MATERIAL PERMANENTE	0.01.00.501.001	30.000,00			
TOTAL						350.000,00







**Prefeitura Municipal de Petrolândia**

AVENIDA DOS TRES PODERES, 141 - CNPJ: 10106235/0001-16

Orçamento Programa - Exercício de 2026

Anexo 02

Página 15

**NATUREZA DA DESPESA POR ORGÃO**

PODER	02 PODER EXECUTIVO					
ORGÃO	22 SECRETARIA DE RELAÇÕES INSTITUCIONAIS					
Código	Especificação	F.R.-C.A.	Elemento	Modalidade	Grupo	Categoria Econômica
3.0.00.00	DESPESAS CORRENTES					170.000,00
3.1.00.00	PESSOAL E ENCARGOS SOCIAIS				100.000,00	
3.1.90.00	APLICAÇÕES DIRETAS			100.000,00		
3.1.90.11	VENCIMENTOS E VANTAGENS FIXAS - PESSOAL CIVIL	0.01.00 .501.001	100.000,00			
3.3.00.00	OUTRAS DESPESAS CORRENTES				70.000,00	
3.3.90.00	APLICAÇÕES DIRETAS			70.000,00		
3.3.90.14	DIÁRIAS - CIVIL	0.01.00 .501.001	5.000,00			
3.3.90.30	MATERIAL DE CONSUMO	0.01.00 .501.001	20.000,00			
3.3.90.33	PASSAGENS E DESPESAS COM LOCOMOÇÃO	0.01.00 .501.001	5.000,00			
3.3.90.36	OUTROS SERVIÇOS DE TERCEIROS - PESSOA FÍSICA	0.01.00 .501.001	10.000,00			
3.3.90.39	OUTROS SERVIÇOS DE TERCEIROS - PESSOA JURÍDICA	0.01.00 .501.001	30.000,00			
4.0.00.00	DESPESAS DE CAPITAL					10.000,00
4.4.00.00	INVESTIMENTOS				10.000,00	
4.4.90.00	APLICAÇÕES DIRETAS			10.000,00		
4.4.90.52	EQUIPAMENTOS E MATERIAL PERMANENTE	0.01.00 .501.001	10.000,00			
<b>TOTAL</b>						<b>180.000,00</b>





**Prefeitura Municipal de Petrolândia**

AVENIDA DOS TRES PODERES,141 - CNPJ:10106235/0001-16

Orçamento Programa - Exercício de 2026

Anexo 02

Página 16

**NATUREZA DA DESPESA POR ORGÃO**

PODER ORGÃO		02 PODER EXECUTIVO				
Código	Especificação	F.R.-C.A.	Elemento	Modalidade	Grupo	Categoria Econômica
3.0.00.00	DESPESAS CORRENTES					5.160.000,00
3.1.00.00	PESSOAL E ENCARGOS SOCIAIS				305.000,00	
3.1.90.00	APLICAÇÕES DIRETAS			305.000,00		
3.1.90.11	VENCIMENTOS E VANTAGENS FIXAS - PESSOAL CIVIL	0.01.00.501.001	300.000,00			
3.1.90.94	INDENIZAÇÕES E RESTITUIÇÕES TRABALHISTAS	0.01.00.501.001	5.000,00			
3.3.00.00	OUTRAS DESPESAS CORRENTES				4.855.000,00	
3.3.90.00	APLICAÇÕES DIRETAS			4.855.000,00		
3.3.90.14	DIÁRIAS - CIVIL	0.01.00.501.001	20.000,00			
3.3.90.30	MATERIAL DE CONSUMO	0.01.00.501.001	190.000,00			
3.3.90.31	PREMIAÇÕES CULTURAIS, ARTÍSTICAS, CIENTÍFICAS, DESPORTIVAS	0.01.00.501.001	30.000,00			
3.3.90.33	PASSAGENS E DESPESAS COM LOCOMOÇÃO	0.01.00.501.001	5.000,00			
3.3.90.36	OUTROS SERVIÇOS DE TERCEIROS - PESSOA FÍSICA	0.01.00.501.001	130.000,00			
3.3.90.39	OUTROS SERVIÇOS DE TERCEIROS - PESSOA JURÍDICA	0.01.00.501.001	4.160.000,00			
3.3.90.39	OUTROS SERVIÇOS DE TERCEIROS - PESSOA JURÍDICA	0.02.17.715.001	20.000,00			
3.3.90.39	OUTROS SERVIÇOS DE TERCEIROS - PESSOA JURÍDICA	0.05.01.700.001	300.000,00			
4.0.00.00	DESPESAS DE CAPITAL					170.000,00
4.4.00.00	INVESTIMENTOS				170.000,00	
4.4.90.00	APLICAÇÕES DIRETAS			170.000,00		
4.4.90.51	OBRAS E INSTALAÇÕES	0.01.00.501.001	80.000,00			
4.4.90.51	OBRAS E INSTALAÇÕES	0.02.17.715.001	20.000,00			
4.4.90.52	EQUIPAMENTOS E MATERIAL PERMANENTE	0.01.00.501.001	70.000,00			
<b>TOTAL</b>						<b>5.330.000,00</b>







**Prefeitura Municipal de Petrolândia**

AVENIDA DOS TRES PODERES, 141 - CNPJ: 10106235/0001-16

Orçamento Programa - Exercício de 2026

Anexo 02

Página 17

**NATUREZA DA DESPESA POR ORGÃO**

PODER	02 PODER EXECUTIVO					
ORGÃO						
Código	Especificação	F.R.-C.A.	Elemento	Modalidade	Grupo	Categoria Econômica
3.0.00.00	DESPESAS CORRENTES					640.000,00
3.1.00.00	PESSOAL E ENCARGOS SOCIAIS				270.000,00	
3.1.90.00	APLICAÇÕES DIRETAS			270.000,00		
3.1.90.11	VENCIMENTOS E VANTAGENS FIXAS - PESSOAL CIVIL	0.01.00 .501.001	260.000,00			
3.1.90.94	INDENIZAÇÕES E RESTITUIÇÕES TRABALHISTAS	0.01.00 .501.001	10.000,00			
3.3.00.00	OUTRAS DESPESAS CORRENTES				370.000,00	
3.3.50.00	TRANSFERÊNCIAS A INSTITUIÇÕES PRIVADAS SEM FINS LUCRATIVAS			10.000,00		
3.3.50.43	SUBVENÇÕES SOCIAIS	0.01.00 .501.001	10.000,00			
3.3.90.00	APLICAÇÕES DIRETAS			360.000,00		
3.3.90.14	DIÁRIAS - CIVIL	0.01.00 .501.001	10.000,00			
3.3.90.30	MATERIAL DE CONSUMO	0.01.00 .501.001	140.000,00			
3.3.90.31	PREMIAÇÕES CULTURAIS, ARTÍSTICAS, CIENTÍFICAS, DESPORTIVAS	0.01.00 .501.001	15.000,00			
3.3.90.33	PASSAGENS E DESPESAS COM LOCOMOÇÃO	0.01.00 .501.001	5.000,00			
3.3.90.36	OUTROS SERVIÇOS DE TERCEIROS - PESSOA FÍSICA	0.01.00 .501.001	70.000,00			
3.3.90.39	OUTROS SERVIÇOS DE TERCEIROS - PESSOA JURÍDICA	0.01.00 .501.001	120.000,00			
4.0.00.00	DESPESAS DE CAPITAL					80.000,00
4.4.00.00	INVESTIMENTOS				80.000,00	
4.4.90.00	APLICAÇÕES DIRETAS			80.000,00		
4.4.90.51	OBRAS E INSTALAÇÕES	0.01.00 .501.001	50.000,00			
4.4.90.52	EQUIPAMENTOS E MATERIAL PERMANENTE	0.01.00 .501.001	30.000,00			
TOTAL						720.000,00



**Prefeitura Municipal de Petrolândia**

AVENIDA DOS TRES PODERES, 141 - CNPJ: 10106235/0001-16

Orçamento Programa - Exercício de 2026

Anexo 02

Página 18

**NATUREZA DA DESPESA POR ORGÃO**

PODER ORGÃO	02 PODER EXECUTIVO					
Código	Especificação	F.R.-C.A.	Elemento	Modalidade	Grupo	Categoria Econômica
3.0.00.00	DESPESAS CORRENTES					310.000,00
3.1.00.00	PESSOAL E ENCARGOS SOCIAIS				165.000,00	
3.1.90.00	APLICAÇÕES DIRETAS			165.000,00		
3.1.90.04	CONTRATAÇÃO POR TEMPO DETERMINADO	0.01.00.501.001	10.000,00			
3.1.90.11	VENCIMENTOS E VANTAGENS FIXAS - PESSOAL CIVIL	0.01.00.501.001	150.000,00			
3.1.90.13	OBRIGAÇÕES PATRONAIS	0.01.00.501.001	5.000,00			
3.3.00.00	OUTRAS DESPESAS CORRENTES				145.000,00	
3.3.90.00	APLICAÇÕES DIRETAS			145.000,00		
3.3.90.14	DIÁRIAS - CIVIL	0.01.00.501.001	5.000,00			
3.3.90.30	MATERIAL DE CONSUMO	0.01.00.501.001	25.000,00			
3.3.90.33	PASSAGENS E DESPESAS COM LOCOMOÇÃO	0.01.00.501.001	5.000,00			
3.3.90.36	OUTROS SERVIÇOS DE TERCEIROS - PESSOA FÍSICA	0.01.00.501.001	25.000,00			
3.3.90.39	OUTROS SERVIÇOS DE TERCEIROS - PESSOA JURÍDICA	0.01.00.501.001	75.000,00			
3.3.90.39	OUTROS SERVIÇOS DE TERCEIROS - PESSOA JURÍDICA	0.05.23.544.001	10.000,00			
4.0.00.00	DESPESAS DE CAPITAL					285.000,00
4.4.00.00	INVESTIMENTOS				285.000,00	
4.4.90.00	APLICAÇÕES DIRETAS			285.000,00		
4.4.90.51	OBRAS E INSTALAÇÕES	0.01.00.501.001	50.000,00			
4.4.90.51	OBRAS E INSTALAÇÕES	0.05.01.700.001	200.000,00			
4.4.90.52	EQUIPAMENTOS E MATERIAL PERMANENTE	0.01.00.501.001	35.000,00			
<b>TOTAL</b>						<b>595.000,00</b>







**Prefeitura Municipal de Petrolândia**

AVENIDA DOS TRES PODERES, 141 - CNPJ: 10106235/0001-16

Orçamento Programa - Exercício de 2026

Anexo 02

Página 19

**NATUREZA DA DESPESA POR ORGÃO**

PODER ORGÃO 02 PODER EXECUTIVO 26 SECRETARIA DE DESENVOLVIMENTO ECONÔMICO						
Código	Especificação	F.R.-C.A.	Elemento	Modalidade	Grupo	Categoria Econômica
3.0.00.00	DESPESAS CORRENTES					440.000,00
3.1.00.00	PESSOAL E ENCARGOS SOCIAIS				300.000,00	
3.1.90.00	APLICAÇÕES DIRETAS			300.000,00		
3.1.90.11	VENCIMENTOS E VANTAGENS FIXAS - PESSOAL CIVIL	0.01.00 .501.001	300.000,00			
3.3.00.00	OUTRAS DESPESAS CORRENTES				140.000,00	
3.3.90.00	APLICAÇÕES DIRETAS			140.000,00		
3.3.90.14	DIÁRIAS - CIVIL	0.01.00 .501.001	10.000,00			
3.3.90.30	MATERIAL DE CONSUMO	0.01.00 .501.001	25.000,00			
3.3.90.33	PASSAGENS E DESPESAS COM LOCOMOÇÃO	0.01.00 .501.001	10.000,00			
3.3.90.36	OUTROS SERVIÇOS DE TERCEIROS - PESSOA FÍSICA	0.01.00 .501.001	25.000,00			
3.3.90.39	OUTROS SERVIÇOS DE TERCEIROS - PESSOA JURÍDICA	0.01.00 .501.001	70.000,00			
4.0.00.00	DESPESAS DE CAPITAL					40.000,00
4.4.00.00	INVESTIMENTOS				40.000,00	
4.4.90.00	APLICAÇÕES DIRETAS			40.000,00		
4.4.90.52	EQUIPAMENTOS E MATERIAL PERMANENTE	0.01.00 .501.001	40.000,00			
TOTAL						480.000,00





# Prefeitura Municipal de Petrolândia

AVENIDA DOS TRES PODERES,141 - CNPJ:10106235/0001-16

Orçamento Programa - Exercício de 2026

Anexo 02

Página 20

## NATUREZA DA DESPESA POR ORGÃO

PODER ORGÃO	03 ENTIDADES SUPERVISIONADAS					
Código	Especificação	F.R.-C.A.	Elemento	Modalidade	Grupo	Categoria Econômica
3.0.00.00	DESPESAS CORRENTES					56.600.000,00
3.1.00.00	PESSOAL E ENCARGOS SOCIAIS				23.890.000,00	
3.1.90.00	APLICAÇÕES DIRETAS			23.890.000,00		
3.1.90.04	CONTRATAÇÃO POR TEMPO DETERMINADO	0.01.00.500.002	4.160.000,00			
3.1.90.04	CONTRATAÇÃO POR TEMPO DETERMINADO	0.05.10.600.001	3.010.000,00			
3.1.90.11	VENCIMENTOS E VANTAGENS FIXAS - PESSOAL CIVIL	0.01.00.500.002	5.360.000,00			
3.1.90.11	VENCIMENTOS E VANTAGENS FIXAS - PESSOAL CIVIL	0.05.10.600.001	3.705.000,00			
3.1.90.11	VENCIMENTOS E VANTAGENS FIXAS - PESSOAL CIVIL	0.05.10.604.001	2.950.000,00			
3.1.90.13	OBRIGAÇÕES PATRONAIS	0.01.00.500.002	1.660.000,00			
3.1.90.13	OBRIGAÇÕES PATRONAIS	0.05.10.600.001	800.000,00			
3.1.90.16	OUTRAS DESPESAS VARIÁVEIS - PESSOAL CIVIL	0.05.10.605.001	2.240.000,00			
3.1.90.94	INDENIZAÇÕES E RESTITUIÇÕES TRABALHISTAS	0.01.00.500.002	5.000,00			
3.3.00.00	OUTRAS DESPESAS CORRENTES				32.710.000,00	
3.3.50.00	TRANSFERÊNCIAS A INSTITUIÇÕES PRIVADAS SEM FINS LUCRATIVAS			30.000,00		
3.3.50.43	SUBVENÇÕES SOCIAIS	0.01.00.500.002	30.000,00			
3.3.90.00	APLICAÇÕES DIRETAS			32.680.000,00		
3.3.90.14	DIÁRIAS - CIVIL	0.01.00.500.002	260.000,00			
3.3.90.14	DIÁRIAS - CIVIL	0.05.10.600.001	190.000,00			
3.3.90.30	MATERIAL DE CONSUMO	0.01.00.500.002	1.735.000,00			
3.3.90.30	MATERIAL DE CONSUMO	0.02.10.621.001	155.000,00			
3.3.90.30	MATERIAL DE CONSUMO	0.05.10.600.001	4.625.000,00			
3.3.90.32	MATERIAL, BEM OU SERVIÇO PARA DISTRIBUIÇÃO GRATUITA	0.01.00.500.002	255.000,00			
3.3.90.32	MATERIAL, BEM OU SERVIÇO PARA DISTRIBUIÇÃO GRATUITA	0.02.10.621.001	100.000,00			
3.3.90.32	MATERIAL, BEM OU SERVIÇO PARA DISTRIBUIÇÃO GRATUITA	0.05.10.600.001	1.100.000,00			
3.3.90.33	PASSAGENS E DESPESAS COM LOCOMOÇÃO	0.01.00.500.002	30.000,00			
3.3.90.33	PASSAGENS E DESPESAS COM LOCOMOÇÃO	0.05.10.600.001	5.000,00			
3.3.90.35	SERVIÇOS DE CONSULTORIA	0.01.00.500.002	100.000,00			
3.3.90.36	OUTROS SERVIÇOS DE TERCEIROS - PESSOA FÍSICA	0.01.00.500.002	240.000,00			
3.3.90.36	OUTROS SERVIÇOS DE TERCEIROS - PESSOA FÍSICA	0.05.10.600.001	50.000,00			
3.3.90.39	OUTROS SERVIÇOS DE TERCEIROS - PESSOA JURÍDICA	0.01.00.500.002	6.405.000,00			
3.3.90.39	OUTROS SERVIÇOS DE TERCEIROS - PESSOA JURÍDICA	0.02.10.621.001	350.000,00			
3.3.90.39	OUTROS SERVIÇOS DE TERCEIROS - PESSOA JURÍDICA	0.05.10.600.001	16.515.000,00			
3.3.90.39	OUTROS SERVIÇOS DE TERCEIROS - PESSOA JURÍDICA	0.05.10.605.001	300.000,00			
3.3.90.39	OUTROS SERVIÇOS DE TERCEIROS - PESSOA JURÍDICA	0.05.23.544.001	150.000,00			
3.3.90.47	OBRIGAÇÕES TRIBUTÁRIAS E CONTRIBUTIVAS	0.01.00.500.002	30.000,00			
3.3.90.48	OUTROS AUXÍLIOS FINANCEIROS A PESSOA FÍSICA	0.01.00.500.002	30.000,00			
3.3.90.48	OUTROS AUXÍLIOS FINANCEIROS A PESSOA FÍSICA	0.05.10.600.001	35.000,00			
3.3.90.92	DESPESAS DE EXERCÍCIOS ANTERIORES	0.01.00.500.002	10.000,00			
3.3.90.93	INDENIZAÇÕES E RESTITUIÇÕES	0.01.00.500.002	10.000,00			



PORTAL DA TRANSPARENCIA  
http://cloud-it-solucoes.inf.br/transparenciaMunicipal/download/24-2025/1219124123.pdf  
assinado por: idUser 458





NATUREZA DA DESPESA POR ORGÃO

PODER ORGÃO		03 ENTIDADES SUPERVISIONADAS				
Código	Especificação	F.R.-C.A.	Elemento	Modalidade	Grupo	Categoria Econômica
4.0.00.00	DESPESAS DE CAPITAL					2.875.000,00
4.4.00.00	INVESTIMENTOS				2.875.000,00	
4.4.90.00	APLICAÇÕES DIRETAS			2.875.000,00		
4.4.90.51	OBRAS E INSTALAÇÕES	0.01.00.500.002	460.000,00			
4.4.90.51	OBRAS E INSTALAÇÕES	0.05.10.601.001	1.210.000,00			
4.4.90.52	EQUIPAMENTOS E MATERIAL PERMANENTE	0.01.00.500.002	940.000,00			
4.4.90.52	EQUIPAMENTOS E MATERIAL PERMANENTE	0.02.10.621.001	200.000,00			
4.4.90.52	EQUIPAMENTOS E MATERIAL PERMANENTE	0.05.10.600.001	30.000,00			
4.4.90.92	DESPESAS DE EXERCÍCIOS ANTERIORES	0.01.00.500.002	35.000,00			
T A L						59.475.000,00





NATUREZA DA DESPESA POR ORGÃO

PODER GÃO						
03 ENTIDADES SUPERVISIONADAS						
15 FUNDO MUNICIPAL DA CRIANÇA E DO ADOLESCENTE						
Ílgo	Especificação	F.R.-C.A.	Elemento	Modalidade	Grupo	Categoria Econômica
0.00.00	DESPESAS CORRENTES					105.000,00
0.1.00.00	PESSOAL E ENCARGOS SOCIAIS				30.000,00	
0.90.00	APLICAÇÕES DIRETAS			30.000,00		
0.90.04	CONTRATAÇÃO POR TEMPO DETERMINADO	0.01.00.501.002	10.000,00			
0.90.11	VENCIMENTOS E VANTAGENS FIXAS - PESSOAL CIVIL	0.01.00.501.002	10.000,00			
0.90.13	OBRIGAÇÕES PATRONAIS	0.01.00.501.002	10.000,00			
0.3.00.00	OUTRAS DESPESAS CORRENTES				75.000,00	
0.3.50.00	TRANSFERÊNCIAS A INSTITUIÇÕES PRIVADAS SEM FINS LUCRATIVAS			10.000,00		
0.50.43	SUBVENÇÕES SOCIAIS	0.01.00.501.002	10.000,00			
0.90.00	APLICAÇÕES DIRETAS			65.000,00		
0.90.14	DIÁRIAS - CIVIL	0.01.00.501.002	5.000,00			
0.90.30	MATERIAL DE CONSUMO	0.01.00.501.002	20.000,00			
0.90.36	OUTROS SERVIÇOS DE TERCEIROS - PESSOA FÍSICA	0.01.00.501.002	20.000,00			
0.90.39	OUTROS SERVIÇOS DE TERCEIROS - PESSOA JURÍDICA	0.01.00.501.002	20.000,00			
0.00.00	DESPESAS DE CAPITAL					50.000,00
0.00.00	INVESTIMENTOS				50.000,00	
0.90.00	APLICAÇÕES DIRETAS			50.000,00		
0.90.52	EQUIPAMENTOS E MATERIAL PERMANENTE	0.01.00.501.002	50.000,00			
TOTAL						155.000,00





# Prefeitura Municipal de Petrolândia

AVENIDA DOS TRES PODERES, 141 - CNPJ:10106235/0001-16

Orçamento Programa - Exercício de 2026

Anexo 02

Página 23

## NATUREZA DA DESPESA POR ORGÃO

03 ENTIDADES SUPERVISIONADAS						
16 SECRETARIA DE DESENVOLVIMENTO SOCIAL, CIDADANIA E JUVENTUDE						
Código	Especificação	F.R.-C.A.	Elemento	Modalidade	Grupo	Categoria Econômica
0.00.00	DESPESAS CORRENTES					6.540.000,00
1.00.00	PESSOAL E ENCARGOS SOCIAIS				2.665.000,00	
1.90.00	APLICAÇÕES DIRETAS			2.665.000,00		
1.90.04	CONTRATAÇÃO POR TEMPO DETERMINADO	0.01.00.501.002	910.000,00			
1.90.04	CONTRATAÇÃO POR TEMPO DETERMINADO	0.05.12.660.001	310.000,00			
1.90.11	VENCIMENTOS E VANTAGENS FIXAS - PESSOAL CIVIL	0.01.00.501.002	730.000,00			
1.90.11	VENCIMENTOS E VANTAGENS FIXAS - PESSOAL CIVIL	0.02.13.661.001	65.000,00			
1.90.11	VENCIMENTOS E VANTAGENS FIXAS - PESSOAL CIVIL	0.05.12.660.001	420.000,00			
1.90.13	OBRIGAÇÕES PATRONAIS	0.01.00.501.002	230.000,00			
3.00.00	OUTRAS DESPESAS CORRENTES				3.875.000,00	
3.90.00	APLICAÇÕES DIRETAS			3.875.000,00		
3.90.14	DIÁRIAS - CIVIL	0.01.00.501.002	85.000,00			
3.90.14	DIÁRIAS - CIVIL	0.02.13.661.001	10.000,00			
3.90.14	DIÁRIAS - CIVIL	0.05.12.660.001	20.000,00			
3.90.30	MATERIAL DE CONSUMO	0.01.00.501.002	597.000,00			
3.90.30	MATERIAL DE CONSUMO	0.02.13.661.001	100.000,00			
3.90.30	MATERIAL DE CONSUMO	0.05.12.660.001	135.000,00			
3.90.32	MATERIAL, BEM OU SERVIÇO PARA DISTRIBUIÇÃO GRATUITA	0.01.00.501.002	650.000,00			
3.90.33	PASSAGENS E DESPESAS COM LOCOMOÇÃO	0.01.00.501.002	60.000,00			
3.90.33	PASSAGENS E DESPESAS COM LOCOMOÇÃO	0.05.12.660.001	5.000,00			
3.90.35	SERVIÇOS DE CONSULTORIA	0.01.00.501.002	60.000,00			
3.90.36	OUTROS SERVIÇOS DE TERCEIROS - PESSOA FÍSICA	0.01.00.501.002	268.000,00			
3.90.36	OUTROS SERVIÇOS DE TERCEIROS - PESSOA FÍSICA	0.02.13.661.001	55.000,00			
3.90.36	OUTROS SERVIÇOS DE TERCEIROS - PESSOA FÍSICA	0.05.12.660.001	90.000,00			
3.90.39	OUTROS SERVIÇOS DE TERCEIROS - PESSOA JURÍDICA	0.01.00.501.002	1.210.000,00			
3.90.39	OUTROS SERVIÇOS DE TERCEIROS - PESSOA JURÍDICA	0.02.13.661.001	70.000,00			
3.90.39	OUTROS SERVIÇOS DE TERCEIROS - PESSOA JURÍDICA	0.05.12.660.001	270.000,00			
3.90.39	OUTROS SERVIÇOS DE TERCEIROS - PESSOA JURÍDICA	0.05.23.544.001	50.000,00			
3.90.47	OBRIGAÇÕES TRIBUTÁRIAS E CONTRIBUTIVAS	0.01.00.501.002	100.000,00			
3.90.48	OUTROS AUXÍLIOS FINANCEIROS A PESSOA FÍSICA	0.01.00.501.002	30.000,00			
3.90.93	INDENIZAÇÕES E RESTITUIÇÕES	0.01.00.501.002	10.000,00			
4.00.00	DESPESAS DE CAPITAL					645.000,00
4.00.00	INVESTIMENTOS				645.000,00	
4.90.00	APLICAÇÕES DIRETAS			645.000,00		
4.90.51	OBRAS E INSTALAÇÕES	0.01.00.501.002	130.000,00			
4.90.51	OBRAS E INSTALAÇÕES	0.02.13.661.001	30.000,00			
4.90.51	OBRAS E INSTALAÇÕES	0.05.12.660.001	20.000,00			
4.90.52	EQUIPAMENTOS E MATERIAL PERMANENTE	0.01.00.501.002	405.000,00			
4.90.52	EQUIPAMENTOS E MATERIAL PERMANENTE	0.02.13.661.001	30.000,00			



PORTAL DA TRANSPARÊNCIA  
https://olod.it-soluceesint.br/transparenciaMunicipal/download/24-2025/1219124423.pdf  
assinado por: idUser 458







**Prefeitura Municipal de Petrolândia**

AVENIDA DOS TRES PODERES, 141 - CNPJ: 10106235/0001-16

Orçamento Programa - Exercício de 2026

Anexo 02

Página 25

**NATUREZA DA DESPESA POR ORGÃO**

PODER RGÃO		03 ENTIDADES SUPERVISIONADAS 17 FUNDO MUNICIPAL DOS DIREITOS DO IDOSO				
Código	Especificação	F.R.-C.A.	Elemento	Modalidade	Grupo	Categoria Econômica
0.00.00	DESPESAS CORRENTES					582.000,00
1.00.00	PESSOAL E ENCARGOS SOCIAIS				220.000,00	
1.90.00	APLICAÇÕES DIRETAS			220.000,00		
1.90.04	CONTRATAÇÃO POR TEMPO DETERMINADO	0.01.00.501.002	100.000,00			
1.90.11	VENCIMENTOS E VANTAGENS FIXAS - PESSOAL CIVIL	0.01.00.501.002	120.000,00			
3.00.00	OUTRAS DESPESAS CORRENTES				362.000,00	
3.90.00	APLICAÇÕES DIRETAS			362.000,00		
3.90.14	DIÁRIAS - CIVIL	0.01.00.501.002	7.000,00			
3.90.30	MATERIAL DE CONSUMO	0.01.00.501.002	85.000,00			
3.90.36	OUTROS SERVIÇOS DE TERCEIROS - PESSOA FÍSICA	0.01.00.501.002	85.000,00			
3.90.39	OUTROS SERVIÇOS DE TERCEIROS - PESSOA JURÍDICA	0.01.00.501.002	185.000,00			
4.00.00	DESPESAS DE CAPITAL					15.000,00
4.90.00	INVESTIMENTOS				15.000,00	
4.90.00	APLICAÇÕES DIRETAS			15.000,00		
4.90.52	EQUIPAMENTOS E MATERIAL PERMANENTE	0.01.00.501.002	15.000,00			
TOTAL						597.000,00
TOTAL GERAL						245.100.000,00



# Prefeitura Municipal de Petrolândia

AVENIDA DOS TRES PODERES,141 - CNPJ:10106235/0001-16

Orçamento Programa - Exercício de 2026

Anexo 06

Página 1

## PROGRAMA DE TRABALHO

(Inc.II, § 2º, Art.2º)

### 01 PODER LEGISLATIVO

#### 01 CÂMARA MUNICIPAL DE PETROLÂNDIA

Código	Especificação	Operação Especial	Projetos	Atividades	Total
01	Legislativa			8.365.000,00	8.365.000,00
01	031 Ação Legislativa			8.365.000,00	8.365.000,00
01	031 0005 DESENVOLVIMENTO LEGISLATIVO			8.365.000,00	8.365.000,00
01.031.0005.2001.0000	MANUTENÇÃO DAS AÇÕES LEGISLATIVAS			5.231.000,00	5.231.000,00
01.031.0005.2002.0000	MANUTENÇÃO DO CORPO DELIBERATIVO			2.920.000,00	2.920.000,00
01.031.0005.2003.0000	CONTRIBUIÇÃO PARA FORMAÇÃO DO PATRIMÔNIO PASEP			21.000,00	21.000,00
01.031.0005.2055.0000	MANUTENÇÃO DAS ATIVIDADES DO CONTROLE INTERNO - CÂMARA			193.000,00	193.000,00
TOTAL		0,00	0,00	8.365.000,00	8.365.000,00







# Prefeitura Municipal de Petrolândia

AVENIDA DOS TRES PODERES,141 - CNPJ:10106235/0001-16

Orçamento Programa - Exercício de 2026  
Anexo 06  
Página 2

## PROGRAMA DE TRABALHO

(Inc.II, § 2º, Art.2º)

02 PODER EXECUTIVO

01 SECRETARIA DE GOVERNO

Código	Especificação	Operação Especial	Projetos	Atividades	Total
04	Administração			2.655.000,00	2.655.000,00
04	122 Administração Geral			2.505.000,00	2.505.000,00
04	122 0401 GESTÃO DO GABINETE DO PREFEITO			755.000,00	755.000,00
04.122.0401.2100.0000	MANUTENÇÃO DO GABINETE DO PREFEITO			755.000,00	755.000,00
04	122 0402 GESTÃO DA SECRETARIA DE GOVERNO			1.750.000,00	1.750.000,00
04.122.0402.2101.0000	MANUTENÇÃO DAS ATIVIDADES DA SECRETARIA DE GOVERNO			1.750.000,00	1.750.000,00
04	124 Controle Interno			100.000,00	100.000,00
04	124 0402 GESTÃO DA SECRETARIA DE GOVERNO			100.000,00	100.000,00
04.124.0402.2102.0000	MANUTENÇÃO DAS ATIVIDADES DO CONTROLE INTERNO			100.000,00	100.000,00
04	423 Assistência aos Povos Indígenas			50.000,00	50.000,00
04	423 0402 GESTÃO DA SECRETARIA DE GOVERNO			50.000,00	50.000,00
04.423.0402.2103.0000	MANUTENÇÃO DAS ATIVIDADES DO DEPARTAMENTO DE ASSUNTOS INDIGENAS			50.000,00	50.000,00
08	Assistência Social			1.050.000,00	1.050.000,00
08	243 Assistência à Criança e ao Adolescente			1.050.000,00	1.050.000,00
08	243 0402 GESTÃO DA SECRETARIA DE GOVERNO			1.050.000,00	1.050.000,00
08.243.0402.2104.0000	MANUTENÇÃO DAS ATIVIDADES DO CONSELHO TUTELAR			1.050.000,00	1.050.000,00
TOTAL		0,00	0,00	3.705.000,00	3.705.000,00

PORTAL DA TRANSPARÊNCIA





# Prefeitura Municipal de Petrolândia

AVENIDA DOS TRES PODERES,141 - CNPJ:10106235/0001-16

Orçamento Programa - Exercício de 2026

Anexo 06

Página 3

## PROGRAMA DE TRABALHO

(Inc.II, § 2º, Art.2º)

02 PODER EXECUTIVO							
02 SECRETARIA DE ASSUNTOS JURÍDICOS							
Código	Especificação			Operação Especial	Projetos	Atividades	Total
04	Administração					1.270.000,00	1.270.000,00
04	122	Administração Geral				1.270.000,00	1.270.000,00
04	122	0403	GESTÃO DA SECRETARIA DE ASSUNTOS JURÍDICOS			1.270.000,00	1.270.000,00
04.122.0403.2105.0000	MANUTENÇÃO DAS ATIVIDADES DA SECRETARIA DE ASSUNTOS JURÍDICOS					1.270.000,00	1.270.000,00
28	Encargos Especiais			150.000,00			150.000,00
28	843	Serviço da Dívida Interna		150.000,00			150.000,00
28	843	0000	ENCARGOS ESPECIAIS	150.000,00			150.000,00
28.843.0000.0001.0000	GESTÃO DE PRECATÓRIOS E SENTENÇAS JUDICIAIS			150.000,00			150.000,00
TOTAL				150.000,00	0,00	1.270.000,00	1.420.000,00







## Prefeitura Municipal de Petrolândia

AVENIDA DOS TRES PODERES, 141 - CNPJ: 10106235/0001-16

Orçamento Programa - Exercício de 2026

Anexo 06

Página 4

### PROGRAMA DE TRABALHO

(Inc. II, § 2º, Art. 2º)

#### 02 PODER EXECUTIVO

#### 03 SECRETARIA DE ADMINISTRAÇÃO

Código	Especificação	Operação Especial	Projetos	Atividades	Total
04	Administração			3.275.000,00	3.275.000,00
04	122 Administração Geral			3.225.000,00	3.225.000,00
04	122 0404 GESTÃO DA SECRETARIA DE ADMINISTRAÇÃO			3.225.000,00	3.225.000,00
04.122.0404.2106.0000	MANUTENÇÃO DAS ATIVIDADES DA SECRETARIA DE ADMINISTRAÇÃO			3.155.000,00	3.155.000,00
04.122.0404.2109.0000	CONTRIBUIÇÕES A ENTIDADES ADMINISTRATIVAS (AMUPE, CNM, entre outras)			70.000,00	70.000,00
04	128 Formação de Recursos Humanos			50.000,00	50.000,00
04	128 0404 GESTÃO DA SECRETARIA DE ADMINISTRAÇÃO			50.000,00	50.000,00
04.128.0404.2113.0000	CAPACITAÇÃO, TREINAMENTO E QUALIFICAÇÃO DE PESSOAL			50.000,00	50.000,00
TOTAL		0,00	0,00	3.275.000,00	3.275.000,00





## Prefeitura Municipal de Petrolândia

AVENIDA DOS TRES PODERES, 141 - CNPJ: 10106235/0001-16

Orçamento Programa - Exercício de 2026  
Anexo 06  
Página 5

### PROGRAMA DE TRABALHO

(Inc. II, § 2º, Art. 2º)

#### 02 PODER EXECUTIVO

#### 04 SECRETARIA DE FINANÇAS E RECEITA MUNICIPAL

Código	Especificação	Operação Especial	Projetos	Atividades	Total
04	Administração			3.445.000,00	3.445.000,00
04	123 Administração Financeira			3.445.000,00	3.445.000,00
04	123 0405 GESTÃO DA SECRETARIA DE FINANÇAS E RECEITA MUNICIPAL			3.445.000,00	3.445.000,00
04.123.0405.2107.0000	MANUTENÇÃO DAS ATIVIDADES DA SECRETARIA DE FINANÇAS E RECEITA MUNICIPAL			1.245.000,00	1.245.000,00
04.123.0405.2108.0000	PAGAMENTO DE OBRIGAÇÕES TRIBUTÁRIAS E CONTRIBUTIVAS DO MUNICÍPIO - PASEP			2.200.000,00	2.200.000,00
28	Encargos Especiais	6.025.000,00			6.025.000,00
28	843 Serviço da Dívida Interna	6.000.000,00			6.000.000,00
28	843 0000 ENCARGOS ESPECIAIS	6.000.000,00			6.000.000,00
28.843.0000.0002.0000	AMORTIZAÇÃO DE DÍVIDAS PÚBLICAS	6.000.000,00			6.000.000,00
28	846 Outros Encargos Especiais	25.000,00			25.000,00
28	846 0000 ENCARGOS ESPECIAIS	25.000,00			25.000,00
28.846.0000.0003.0000	INDENIZAÇÕES E RESTITUIÇÕES DIVERSAS	25.000,00			25.000,00
99	Reserva de Contingência			2.300.000,00	2.300.000,00
99	999 Reserva de Contingência			2.300.000,00	2.300.000,00
99	999 9999 RESERVA DE CONTINGÊNCIA			2.300.000,00	2.300.000,00
99.999.9999.2110.0000	RESERVA DE CONTINGÊNCIA			2.300.000,00	2.300.000,00
TOTAL		6.025.000,00	0,00	5.745.000,00	11.770.000,00





**Prefeitura Municipal de Petrolândia**

AVENIDA DOS TRES PODERES, 141 - CNPJ:10106235/0001-16

Orçamento Programa - Exercício de 2026

Anexo 06

Página 6

**PROGRAMA DE TRABALHO**

(Inc. II, § 2º, Art. 2º)

**02 PODER EXECUTIVO****05 SECRETARIA DE EDUCAÇÃO**

Código	Especificação	Operação Especial	Projetos	Atividades	Total
12	Educação		4.350.000,00	84.944.000,00	89.294.000,00
12	306 Alimentação e Nutrição			1.610.000,00	1.610.000,00
12	306 1202 ENSINO FUNDAMENTAL DE QUALIDADE			1.610.000,00	1.610.000,00
12.306.1202.2153.0000	MANUTENÇÃO DO PROGRAMA DE ALIMENTAÇÃO ESCOLAR			1.610.000,00	1.610.000,00
12	361 Ensino Fundamental		3.200.000,00	69.359.000,00	72.559.000,00
12	361 1201 GESTÃO DA SECRETARIA DE EDUCAÇÃO		350.000,00	2.065.000,00	2.415.000,00
12.361.1201.1126.0000	CONSTRUÇÃO, REFORMA E/OU AMPLIAÇÃO DA SECRETARIA DE EDUCAÇÃO		300.000,00		300.000,00
12.361.1201.1134.0000	AQUISIÇÃO E DESAPROPRIAÇÃO DE IMÓVEIS PARA EDUCAÇÃO		50.000,00		50.000,00
12.361.1201.2152.0000	MANUTENÇÃO DAS ATIVIDADES DA SECRETARIA DE EDUCAÇÃO			2.065.000,00	2.065.000,00
2	361 1202 ENSINO FUNDAMENTAL DE QUALIDADE		2.850.000,00	67.294.000,00	70.144.000,00
2.361.1202.1101.0000	CONSTRUÇÃO, REFORMA E/OU AMPLIAÇÃO DE UNIDADES ESCOLARES DO ENSINO FUNDAMENTAL, INCLUINDO QUADRAS		2.850.000,00		2.850.000,00
12.361.1202.2154.0000	MANUTENÇÃO DO PROGRAMA DE TRANSPORTE ESCOLAR			6.685.000,00	6.685.000,00
12.361.1202.2156.0000	MANUTENÇÃO DO ENSINO FUNDAMENTAL			13.020.000,00	13.020.000,00
12.361.1202.2159.0000	MANUTENÇÃO DO ENSINO FUNDAMENTAL - FUNDEB 30%			14.149.000,00	14.149.000,00
12.361.1202.2160.0000	MANUTENÇÃO DO ENSINO FUNDAMENTAL - FUNDEB 70%			32.800.000,00	32.800.000,00
12.361.1202.2178.0000	CAPACITAÇÃO, TREINAMENTO E QUALIFICAÇÃO DE PESSOAL			100.000,00	100.000,00
12.361.1202.2180.0000	CAPACITAÇÃO, TREINAMENTO E QUALIFICAÇÃO DE SERVIDORES			130.000,00	130.000,00
12.361.1202.2201.0000	MANUTENÇÃO DA POLÍTICA MUNICIPAL DE ALFABETIZAÇÃO NA IDADE CERTA			410.000,00	410.000,00
12	364 Ensino Superior			1.020.000,00	1.020.000,00
12	364 1204 APOIO AO ENSINO SUPERIOR			1.020.000,00	1.020.000,00
12.364.1204.2157.0000	INCENTIVO AO ENSINO SUPERIOR			1.020.000,00	1.020.000,00
12	365 Educação Infantil		1.150.000,00	12.105.000,00	13.255.000,00
12	365 1203 ENSINO INFANTIL DE QUALIDADE		1.150.000,00	12.105.000,00	13.255.000,00
12.365.1203.1102.0000	CONSTRUÇÃO, REFORMA E/OU AMPLIAÇÃO DE UNIDADES ESCOLARES DO ENSINO INFANTIL, INCLUINDO QUADRAS		1.150.000,00		1.150.000,00
12.365.1203.2158.0000	MANUTENÇÃO DO ENSINO INFANTIL			1.650.000,00	1.650.000,00
12.365.1203.2161.0000	MANUTENÇÃO DO ENSINO INFANTIL - FUNDEB 30%			1.050.000,00	1.050.000,00
12.365.1203.2162.0000	MANUTENÇÃO DO ENSINO INFANTIL - FUNDEB 70%			9.405.000,00	9.405.000,00
12	366 Educação de Jovens e Adultos			770.000,00	770.000,00
12	366 1205 EDUCAÇÃO DE JOVENS E ADULTOS			770.000,00	770.000,00
12.366.1205.2163.0000	MANUTENÇÃO DO ENSINO DE JOVENS E ADULTOS - FUNDEB 30%			30.000,00	30.000,00
12.366.1205.2164.0000	MANUTENÇÃO DO ENSINO DE JOVENS E ADULTOS - FUNDEB 70%			740.000,00	740.000,00
12	367 Educação Especial			80.000,00	80.000,00



**Prefeitura Municipal de Petrolândia**

AVENIDA DOS TRES PODERES, 141 - CNPJ:10106235/0001-16

Orçamento Programa - Exercício de 2026

Anexo 06

Página 7

**PROGRAMA DE TRABALHO**

(Inc.II, § 2º, Art.2º)

02 PODER EXECUTIVO									
05 SECRETARIA DE EDUCAÇÃO									
Código		Especificação			Operação Especial		Projetos	Atividades	Total
12 367 1206		EDUCAÇÃO ESPECIAL E ACESSIBILIDADE						80.000,00	80.000,00
12.367.1206.2179.0000		MANUTENÇÃO DA EDUCAÇÃO ESPECIAL INCLUSIVA						80.000,00	80.000,00
TOTAL					0,00	4.350.000,00	84.944.000,00	89.294.000,00	





**Prefeitura Municipal de Petrolândia**

AVENIDA DOS TRES PODERES, 141 - CNPJ: 10106235/0001-16

Orçamento Programa - Exercício de 2026

Anexo 06

Página 8

**PROGRAMA DE TRABALHO**

(Inc. II, § 2º, Art. 2º)

**02 PODER EXECUTIVO****07 SECRETARIA DE AGRICULTURA E MEIO AMBIENTE**

Código	Especificação	Operação Especial	Projetos	Atividades	Total
18	Gestão Ambiental			4.680.000,00	4.680.000,00
18	122 Administração Geral			4.655.000,00	4.655.000,00
18	122 0406 GESTÃO DA SECRETARIA DE AGRICULTURA E MEIO AMBIENTE			4.655.000,00	4.655.000,00
18.122.0406.2115.0000	MANUTENÇÃO DAS ATIVIDADES DA SECRETARIA DE AGRICULTURA E MEIO AMBIENTE			4.655.000,00	4.655.000,00
18	541 Preservação e Conservação Ambiental			25.000,00	25.000,00
18	541 2003 GESTÃO AMBIENTAL			25.000,00	25.000,00
18.541.2003.2118.0000	MANUTENÇÃO DAS ATIVIDADES DE PRESERVAÇÃO E EDUCAÇÃO AMBIENTAL			25.000,00	25.000,00
20	Agricultura		275.000,00	1.530.000,00	1.805.000,00
20	542 Controle Ambiental		8.826,90		8.826,90
20	542 0406 GESTÃO DA SECRETARIA DE AGRICULTURA E MEIO AMBIENTE		8.826,90		8.826,90
20.542.0406.2204.0000	APOIO A ABRASFA - CASTRAÇÃO DE ANIMAIS - EMENDA MODIFICATIVA Nº 001/2025		8.826,90		8.826,90
20	605 Abastecimento		91.173,10	1.340.000,00	1.431.173,10
20	605 2001 ÁGUA PARA TODOS		91.173,10	1.340.000,00	1.431.173,10
20.605.2001.1103.0000	CONSTRUÇÃO E RECUPERAÇÃO DE POÇOS, CISTERNAS, BARREIROS, AÇÚDES E BARRAGENS		91.173,10		91.173,10
20.605.2001.2116.0000	MANUTENÇÃO E AMPLIAÇÃO DAS AÇÕES DE ABASTECIMENTO D'ÁGUA			1.340.000,00	1.340.000,00
20	606 Extensão Rural			160.000,00	160.000,00
20	606 2002 TERRA PRODUTIVA			160.000,00	160.000,00
20.606.2002.2117.0000	FOMENTO E APOIO A AGRICULTORES E PRODUTORES RURAIS			160.000,00	160.000,00
20	608 Promoção da Produção Agropecuária		175.000,00	30.000,00	205.000,00
20	608 2004 COMERCIALIZAÇÃO		75.000,00		75.000,00
20.608.2004.1104.0000	CONSTRUÇÃO DE CENTRO DE AGRONEGÓCIOS - CEAPE		55.000,00		55.000,00
20.608.2004.1137.0000	OBRAS DE APOIO A AGRICULTORES E PRODUTORES RURAIS		20.000,00		20.000,00
20	608 2005 MELHORAMENTO AGROPECUÁRIO		100.000,00	30.000,00	130.000,00
20.608.2005.1105.0000	CONSTRUÇÃO E INSTALAÇÃO DA FEIRA DE ANIMAIS, BEM COMO REFORMA E AMPLIAÇÃO DO PARQUE DE VAQUEJADA		100.000,00		100.000,00
20.608.2005.2177.0000	MANUTENÇÃO E APOIO DAS ATIVIDADES AGROPECUÁRIAS, CRIADORES E PECUÁRISTAS			30.000,00	30.000,00
TOTAL		0,00	275.000,00	6.210.000,00	6.485.000,00







# Prefeitura Municipal de Petrolândia

AVENIDA DOS TRES PODERES,141 - CNPJ:10106235/0001-16

Orçamento Programa - Exercício de 2026

Anexo 06

Página 9

## PROGRAMA DE TRABALHO

(Inc.II, § 2º, Art.2º)

### 02 PODER EXECUTIVO

#### 10 SECRETARIA DE INFRAESTRUTURA

Código	Especificação	Operação Especial	Projetos	Atividades	Total
15	Urbanismo		16.720.000,00	7.480.000,00	24.200.000,00
15	451 Infra-Estrutura Urbana		16.720.000,00	7.480.000,00	24.200.000,00
15	451 1501 DESENVOLVIMENTO URBANO E RURAL		16.670.000,00	7.480.000,00	24.150.000,00
15.451.1501.1108.0000	AQUISIÇÃO E DESAPROPRIAÇÕES DE IMÓVEIS		50.000,00		50.000,00
15.451.1501.1109.0000	CONSTRUÇÃO, REFORMA E/OU AMPLIAÇÃO EM PRAÇAS, PARQUES, JARDINS E ÁREAS DE LAZER		110.000,00		110.000,00
15.451.1501.1110.0000	CONSTRUÇÃO, REFORMA, AMPLIAÇÃO E RECUPERAÇÃO DE PRÉDIOS E ESPAÇOS PÚBLICOS		50.000,00		50.000,00
15.451.1501.1111.0000	OBRAS DE PAVIMENTAÇÃO ASFALTICA, CALÇAMENTO, CALÇADA E MEIO-FIO		15.321.328,67		15.321.328,67
15.451.1501.1112.0000	CONSTRUÇÃO E MANUTENÇÃO DE OBRAS DE INFRAESTRUTURA (ESTRADAS, PONTES, PASSARELAS, PASSAGENS MOLHADAS E OUTROS)		60.000,00		60.000,00
15.451.1501.1165.0000	PAVIMENTAÇÃO DAS RUAS DO BAIRRO NOVA ESPERANÇA - EMENDA MODIFICATIVA Nº 001/2025		1.078.671,33		1.078.671,33
15.451.1501.2123.0000	MANUTENÇÃO DAS ATIVIDADES DA SECRETARIA DE INFRAESTRUTURA			7.480.000,00	7.480.000,00
15	451 1503 MOBILIDADE URBANA E ACESSIBILIDADE		50.000,00		50.000,00
15.451.1503.1153.0000	CONSTRUÇÃO, REFORMA E/OU MANUTENÇÃO DE CICLOVIAS E CICLOFAIXAS		50.000,00		50.000,00
18	Gestão Ambiental			2.000.000,00	2.000.000,00
18	451 Infra-Estrutura Urbana			2.000.000,00	2.000.000,00
18	451 1501 DESENVOLVIMENTO URBANO E RURAL			2.000.000,00	2.000.000,00
18.451.1501.2166.0000	MANUTENÇÃO DO ATERRO DE RESÍDUOS SÓLIDOS E USINA DE COMPOSTAGEM			2.000.000,00	2.000.000,00
25	Energia		15.000,00		15.000,00
25	752 Energia Elétrica		15.000,00		15.000,00
25	752 1501 DESENVOLVIMENTO URBANO E RURAL		15.000,00		15.000,00
25.752.1501.1116.0000	IMPLANTAÇÃO E MANUTENÇÃO DE SISTEMA DE ENERGIA FOTO		15.000,00		15.000,00
26	Transporte		15.000,00	200.000,00	215.000,00
26	782 Transporte Rodoviário		15.000,00	200.000,00	215.000,00
26	782 1501 DESENVOLVIMENTO URBANO E RURAL		15.000,00	50.000,00	65.000,00
26.782.1501.1113.0000	CONSTRUÇÃO, REFORMA E/OU AMPLIAÇÃO DE ABRIGOS PARA PASSAGEIROS, TAXISTAS E MOTOTAXISTAS		5.000,00		5.000,00
26.782.1501.1114.0000	CONSTRUÇÃO DE TERMINAL RODOVIÁRIO PARA O TRANSPORTE ALTERNATIVO		5.000,00		5.000,00
26.782.1501.1135.0000	CONSTRUÇÃO, REFORMA E/OU AMPLIAÇÃO DO TERMINAL RODOVIÁRIO DO MUNICÍPIO		5.000,00		5.000,00
26.782.1501.2165.0000	MANUTENÇÃO E INSTALAÇÃO DE SINALIZAÇÃO HORIZONTAL E VERTICAL EM VIAS URBANAS E RURAIS			50.000,00	50.000,00
26	782 1502 AMPLIAÇÃO E MANUTENÇÃO DOS SERVIÇOS URBANOS			150.000,00	150.000,00
26.782.1502.2185.0000	MANUTENÇÃO DE VIAS, ESTRADAS, PASSAGENS MOLHADAS, PONTES E OUTROS			150.000,00	150.000,00
TOTAL		0,00	16.750.000,00	9.680.000,00	26.430.000,00



PORTAL DA TRANSPARENCIA  
http://cloud-it-solucoes.inf.br/transparenciaMunicipal/download/24-20251219124123.pdf  
assinado por: idUser 458



**Prefeitura Municipal de Petrolândia**

AVENIDA DOS TRES PODERES, 141 - CNPJ:10106235/0001-16

Orçamento Programa - Exercício de 2026  
Anexo 06  
Página 10**PROGRAMA DE TRABALHO**

(Inc. II, § 2º, Art. 2º)

**02 PODER EXECUTIVO****11 SECRETARIA DE SEGURANÇA CIDADÃ**

Código	Especificação	Operação Especial	Projetos	Atividades	Total
06	Segurança Pública		10.000,00	3.535.000,00	3.545.000,00
06	182 Defesa Civil		10.000,00	3.535.000,00	3.545.000,00
06	182 0601 SEGURANÇA PÚBLICA PARA TODOS		10.000,00	3.535.000,00	3.545.000,00
06.182.0601.1106.0000	CONSTRUÇÃO, REFORMA E/OU AMPLIAÇÃO DA SEDE DA GUARDA MUNICIPAL		5.000,00		5.000,00
06.182.0601.1107.0000	AQUISIÇÃO DE EQUIPAMENTOS E MATERIAL PARA CENTRAL DE VIDEO MONITORAMENTO		5.000,00		5.000,00
06.182.0601.2119.0000	MANUTENÇÃO DAS ATIVIDADES DA SECRETARIA DE SEGURANÇA CIDADÃ			230.000,00	230.000,00
06.182.0601.2120.0000	MANUTENÇÃO DAS ATIVIDADES DA GUARDA MUNICIPAL			3.255.000,00	3.255.000,00
06.182.0601.2121.0000	CAPACITAÇÃO E TREINAMENTO DE PESSOAL			50.000,00	50.000,00
26	Transporte			15.000,00	15.000,00
26	782 Transporte Rodoviário			15.000,00	15.000,00
26	782 0601 SEGURANÇA PÚBLICA PARA TODOS			15.000,00	15.000,00
26.782.0601.2122.0000	MANUTENÇÃO E MELHORIA DO TRÂNSITO			15.000,00	15.000,00
TOTAL		0,00	10.000,00	3.550.000,00	3.560.000,00





# Prefeitura Municipal de Petrolândia

AVENIDA DOS TRES PODERES, 141 - CNPJ: 10106235/0001-16

Orçamento Programa - Exercício de 2026

Anexo 06

Página 11

## PROGRAMA DE TRABALHO

(Inc. II, § 2º, Art. 2º)

### 02 PODER EXECUTIVO

### 13 SECRETARIA DE SERVIÇOS URBANOS

Código	Especificação	Operação Especial	Projetos	Atividades	Total
15	Urbanismo		40.000,00	10.875.000,00	10.915.000,00
15	451 Infra-Estrutura Urbana		10.000,00		10.000,00
15	451 1502 AMPLIAÇÃO E MANUTENÇÃO DOS SERVIÇOS URBANOS		10.000,00		10.000,00
15.451.1502.1115.0000	CONSTRUÇÃO, REFORMA E/OU AMPLIAÇÃO DE CEMITÉRIOS		10.000,00		10.000,00
15	452 Serviços Urbanos		30.000,00	10.875.000,00	10.905.000,00
15	452 1502 AMPLIAÇÃO E MANUTENÇÃO DOS SERVIÇOS URBANOS		30.000,00	10.875.000,00	10.905.000,00
15.452.1502.1129.0000	AMPLIAÇÃO DA REDE DE ABASTECIMENTO D'ÁGUA E INSTALAÇÃO DE LAGOAS DE DECANTAÇÃO		30.000,00		30.000,00
15.452.1502.2125.0000	MANUTENÇÃO DA SECRETARIA DE SERVIÇOS URBANOS			10.675.000,00	10.675.000,00
15.452.1502.2167.0000	MANUTENÇÃO DA REDE DE ABASTECIMENTO D'ÁGUA			200.000,00	200.000,00
17	Saneamento		200.000,00	90.000,00	290.000,00
17	512 Saneamento Básico Urbano		200.000,00	90.000,00	290.000,00
17	512 1502 AMPLIAÇÃO E MANUTENÇÃO DOS SERVIÇOS URBANOS		200.000,00	90.000,00	290.000,00
17.512.1502.1118.0000	CONSTRUÇÃO E AMPLIAÇÃO DO SANEAMENTO BÁSICO		200.000,00		200.000,00
17.512.1502.2126.0000	MANUTENÇÃO DO SANEAMENTO BÁSICO			90.000,00	90.000,00
23	Comércio e Serviços		50.000,00		50.000,00
23	691 Promoção Comercial		50.000,00		50.000,00
23	691 1502 AMPLIAÇÃO E MANUTENÇÃO DOS SERVIÇOS URBANOS		50.000,00		50.000,00
23.691.1502.1119.0000	CONSTRUÇÃO, REFORMA E/OU AMPLIAÇÃO DE MERCADOS, MATADOUROS, AÇOUGUES E FEIRA LIVRE		50.000,00		50.000,00
25	Energia		30.000,00	3.484.000,00	3.514.000,00
25	752 Energia Elétrica		30.000,00	3.484.000,00	3.514.000,00
25	752 1502 AMPLIAÇÃO E MANUTENÇÃO DOS SERVIÇOS URBANOS		30.000,00	3.484.000,00	3.514.000,00
25.752.1502.1117.0000	EXPANSÃO DA ILUMINAÇÃO PÚBLICA		30.000,00		30.000,00
25.752.1502.2124.0000	MANUTENÇÃO, MELHORIA E EFICIENTIZAÇÃO DA ILUMINAÇÃO PÚBLICA			3.484.000,00	3.484.000,00
TOTAL		0,00	320.000,00	14.449.000,00	14.769.000,00





**Prefeitura Municipal de Petrolândia**

AVENIDA DOS TRES PODERES, 141 - CNPJ: 10106235/0001-16

Orçamento Programa - Exercício de 2026

Anexo 06

Página 12

**PROGRAMA DE TRABALHO**

(Inc. II, § 2º, Art. 2º)

02 PODER EXECUTIVO							
18 SECRETARIA DE PLANEJAMENTO E GESTÃO							
Código	Especificação			Operação Especial	Projetos	Atividades	T o t a l
04	Administração					190.000,00	190.000,00
04	122	Administração Geral				190.000,00	190.000,00
04	122	0407	SECRETARIA DE PLANEJAMENTO E GESTÃO			190.000,00	190.000,00
04	122	0407.2183.0000	MANUTENÇÃO DAS ATIVIDADES DA SECRETARIA DE PLANEJAMENTO E GESTÃO			190.000,00	190.000,00
TOTAL				0,00	0,00	190.000,00	190.000,00





# Prefeitura Municipal de Petrolândia

AVENIDA DOS TRES PODERES,141 - CNPJ:10106235/0001-16

Orçamento Programa - Exercício de 2026

Anexo 06

Página 13

## PROGRAMA DE TRABALHO

(Inc.II, § 2º, Art.2º)

### 02 PODER EXECUTIVO

### 20 SECRETARIA DE COMUNICAÇÃO E EVENTOS

Código	Especificação	Operação Especial	Projetos	Atividades	Total
04	Administração			770.000,00	770.000,00
04	131 Comunicação Social			770.000,00	770.000,00
04	131 0408 GESTÃO DA SECRETARIA DE COMUNICAÇÃO E EVENTOS			770.000,00	770.000,00
04.131.0408.2194.0000	MANUTENÇÃO DAS ATIVIDADES DA SECRETARIA DE COMUNICAÇÃO E EVENTOS			770.000,00	770.000,00
TOTAL		0,00	0,00	770.000,00	770.000,00







# Prefeitura Municipal de Petrolândia

AVENIDA DOS TRES PODERES,141 - CNPJ:10106235/0001-16

Orçamento Programa - Exercício de 2026

Anexo 06

Página 14

## PROGRAMA DE TRABALHO

(Inc.II, § 2º, Art.2º)

### 02 PODER EXECUTIVO

#### 21 SECRETARIA DE REFORMA AGRÁRIA

Código	Especificação	Operação Especial	Projetos	Atividades	Total
21	Organização Agrária			350.000,00	350.000,00
21	631 Reforma Agrária			350.000,00	350.000,00
21	631 2101 GESTÃO DA SECRETARIA DE REFORMA AGRÁRIA			350.000,00	350.000,00
21.631.2101.2195.0000	MANUTENÇÃO DAS ATIVIDADES DA SECRETARIA DE REFORMA AGRÁRIA			350.000,00	350.000,00
TOTAL		0,00	0,00	350.000,00	350.000,00



**Prefeitura Municipal de Petrolândia**

AVENIDA DOS TRES PODERES,141 - CNPJ:10106235/0001-16

Orçamento Programa - Exercício de 2026

Anexo 06

Página 15

**PROGRAMA DE TRABALHO**

(Inc.II, § 2º, Art.2º)

**02 PODER EXECUTIVO****22 SECRETARIA DE RELAÇÕES INSTITUCIONAIS**

Código	Especificação	Operação Especial	Projetos	Atividades	Total
04	Administração			180.000,00	180.000,00
04	122 Administração Geral			180.000,00	180.000,00
04	122 0409 GESTÃO DA SECRETARIA DE RELAÇÕES INSTITUCIONAIS			180.000,00	180.000,00
04.122.0409.2196.0000	MANUTENÇÃO DAS ATIVIDADES DA SECRETARIA DE RELAÇÕES INSTITUCIONAIS			180.000,00	180.000,00
TOTAL		0,00	0,00	180.000,00	180.000,00







# Prefeitura Municipal de Petrolândia

AVENIDA DOS TRES PODERES,141 - CNPJ:10106235/0001-16

Orçamento Programa - Exercício de 2026

Anexo 06

Página 16

## PROGRAMA DE TRABALHO

(Inc.II, § 2º, Art.2º)

02 PODER EXECUTIVO							
23 SECRETARIA DE CULTURA							
Código		Especificação		Operação Especial	Projetos	Atividades	Total
13	Cultura				100.000,00	5.230.000,00	5.330.000,00
13	392	Difusão Cultural			100.000,00	5.230.000,00	5.330.000,00
13	392	1301	GESTÃO DA SECRETARIA DE CULTURA, ESPORTE E LAZER			670.000,00	670.000,00
13.392.1301.2197.0000			MANUTENÇÃO DAS ATIVIDADES DA SECRETARIA DE CULTURA			570.000,00	570.000,00
13	392	1302	INFRAESTRUTURA DE APOIO À CULTURA, ESPORTE E LAZER		70.000,00		70.000,00
13.392.1302.1130.0000			CONSTRUÇÃO, REFORMA E/OU AMPLIAÇÃO DE PÁTIO DE EVENTOS, ESPAÇOS CULTURAIS E CENTRO DE CONVENÇÕES		70.000,00		70.000,00
13	392	1304	PROGRAMA CULTURA VIVA		30.000,00	50.000,00	80.000,00
13.392.1304.1131.0000			CONSTRUÇÃO, REFORMA E/OU AMPLIAÇÃO DE BIBLIOTECA, MUSEUS, MEMORIAIS E CENTROS DE ARTESANATO E CULTURA		30.000,00		30.000,00
13.392.1304.2171.0000			MANUTENÇÃO DA BIBLIOTECA, MEMORIAL, ESPAÇOS E CENTROS DE CULTURA			50.000,00	50.000,00
13	392	1305	GESTÃO DO FUNDO MUNICIPAL DE CULTURA			130.000,00	130.000,00
13.392.1305.2188.0000			MANUTENÇÃO DAS ATIVIDADES DO FUNDO MUNICIPAL DE CULTURA - FMC			130.000,00	130.000,00
13	392	1306	PROMOÇÃO DE EVENTOS CÍVICOS, ARTÍSTICOS E CULTURAIS			4.480.000,00	4.480.000,00
13.392.1306.2169.0000			PROMOÇÃO E EXECUÇÃO DE FESTIVIDADES CÍVICAS, FOLCLÓRICAS, ARTÍSTICAS, CULTURAIS E OUTROS			4.480.000,00	4.480.000,00
TOTAL				0,00	100.000,00	5.230.000,00	5.330.000,00





# Prefeitura Municipal de Petrolândia

AVENIDA DOS TRES PODERES,141 - CNPJ:10106235/0001-16

Orçamento Programa - Exercício de 2026

Anexo 06

Página 17

## PROGRAMA DE TRABALHO

(Inc.II, § 2º, Art.2º)

### 02 PODER EXECUTIVO

### 24 SECRETARIA DE ESPORTE E LAZER

Código	Especificação	Operação Especial	Projetos	Atividades	Total
27	Desporto e Lazer		80.000,00	640.000,00	720.000,00
27	812 Desporto Comunitário		80.000,00	640.000,00	720.000,00
27	812 1303 ESPORTE E CIDADANIA: O ESPORTE MUDANDO VIDAS		80.000,00	640.000,00	720.000,00
27.812.1303.1132.0000	CONSTRUÇÃO, REFORMA E/OU AMPLIAÇÃO DE QUADRAS, CAMPOS, ESTÁDIOS, PISTAS E CENTROS PARA A PRÁTICA DE ESPORTES		50.000,00		50.000,00
27.812.1303.2170.0000	MANUTENÇÃO E IMPLEMENTAÇÃO DAS AÇÕES DE ESPORTE E LAZER			225.000,00	225.000,00
27.812.1303.2198.0000	MANUTENÇÃO DAS ATIVIDADES DA SECRETARIA DE ESPORTE E LAZER			415.000,00	415.000,00
27.812.1303.2203.0000	PROMOÇÃO DE CAMPEONATOS DE TÊNIS DO MUNICÍPIO - EMENDA MODIFICATIVA Nº 001/2025		30.000,00		30.000,00
TOTAL		0,00	80.000,00	640.000,00	720.000,00







# Prefeitura Municipal de Petrolândia

AVENIDA DOS TRES PODERES,141 - CNPJ:10106235/0001-16

Orçamento Programa - Exercício de 2026

Anexo 06

Página 18

## PROGRAMA DE TRABALHO

(Inc.II, § 2º, Art.2º)

### 02 PODER EXECUTIVO

### 25 SECRETARIA DE TURISMO

Código	Especificação	Operação Especial	Projetos	Atividades	Total
23	Comércio e Serviços		250.000,00	345.000,00	595.000,00
23	695 Turismo		250.000,00	345.000,00	595.000,00
23	695 2302 DESENVOLVIMENTO DO TURISMO		250.000,00	345.000,00	595.000,00
23.695.2302.1133.0000	CONSTRUÇÃO, REFORMA E/OU AMPLIAÇÃO DE EQUIPAMENTOS P/PROMOÇÃO DO TURISMO (POLO TURÍSTICO, PIER, ARQUIBANCAS E OUTROS)		250.000,00		250.000,00
23.695.2302.2174.0000	MANUTENÇÃO DAS ATIVIDADES DE PROMOÇÃO E APOIO AO TURISMO			50.000,00	50.000,00
23.695.2302.2176.0000	MANUTENÇÃO DAS ATIVIDADES DO FUNDO MUNICIPAL DO TURISMO			45.000,00	45.000,00
23.695.2302.2199.0000	MANUTENÇÃO DAS ATIVIDADES DA SECRETARIA DE TURISMO			250.000,00	250.000,00
TOTAL		0,00	250.000,00	345.000,00	595.000,00



**Prefeitura Municipal de Petrolândia**

AVENIDA DOS TRES PODERES,141 - CNPJ:10106235/0001-16

Orçamento Programa - Exercício de 2026

Anexo 06

Página 19

**PROGRAMA DE TRABALHO**

(Inc.II, § 2º, Art.2º)

**02 PODER EXECUTIVO****26 SECRETARIA DE DESENVOLVIMENTO ECONÔMICO**

Código	Especificação	Operação Especial	Projetos	Atividades	Total
23	Comércio e Serviços			480.000,00	480.000,00
23	122 Administração Geral			410.000,00	410.000,00
23	122 2303 GESTÃO DA SECRETARIA DE DESENVOLVIMENTO ECONÔMICO			410.000,00	410.000,00
23.122.2303.2200.0000	MANUTENÇÃO DAS ATIVIDADES DA SECRETARIA DE DESENVOLVIMENTO ECONÔMICO			410.000,00	410.000,00
23	691 Promoção Comercial			70.000,00	70.000,00
23	691 2303 GESTÃO DA SECRETARIA DE DESENVOLVIMENTO ECONÔMICO			70.000,00	70.000,00
23.691.2303.2173.0000	MANUTENÇÃO DAS ATIVIDADES DE AQUICULTURA E PESCA			30.000,00	30.000,00
23.691.2303.2175.0000	IMPLANTAÇÃO E MANUTENÇÃO DA SALA DO EMPREENDEDOR			40.000,00	40.000,00
TOTAL		0,00	0,00	480.000,00	480.000,00







# Prefeitura Municipal de Petrolândia

AVENIDA DOS TRES PODERES, 141 - CNPJ: 10106235/0001-16

Orçamento Programa - Exercício de 2026  
Anexo 06  
Página 20

## PROGRAMA DE TRABALHO

(Inc. II, § 2º, Art. 2º)

### 03 ENTIDADES SUPERVISIONADAS

#### 01 FUNDO MUNICIPAL DE SAÚDE

Código	Especificação	Operação Especial	Projetos	Atividades	Total
10	Saúde		2.050.000,00	57.425.000,00	59.475.000,00
10	122 Administração Geral		50.000,00	3.450.000,00	3.500.000,00
10	122 1001 EXCELÊNCIA NA GESTÃO DA SAÚDE		50.000,00	3.450.000,00	3.500.000,00
10.122.1001.1123.0000	CONSTRUÇÃO, REFORMA E/OU AMPLIAÇÃO DA SECRETARIA DE SAÚDE		50.000,00		50.000,00
10.122.1001.2144.0000	MANUTENÇÃO DAS ATIVIDADES DA SECRETARIA DE SAÚDE			3.300.000,00	3.300.000,00
10.122.1001.2145.0000	CAPACITAÇÃO, TREINAMENTO E QUALIFICAÇÃO DE SERVIDORES			80.000,00	80.000,00
10.122.1001.2146.0000	MANUTENÇÃO DO CONSELHO MUNICIPAL DE SAÚDE			70.000,00	70.000,00
10	301 Atenção Básica		1.610.000,00	19.570.000,00	21.180.000,00
10	301 1002 PETROLÂNDIA COM MAIS SAÚDE		1.610.000,00	19.570.000,00	21.180.000,00
10.301.1002.1124.0000	CONSTRUÇÃO, REFORMA E/OU AMPLIAÇÃO DE UNIDADES DE ATENÇÃO PRIMÁRIA À SAÚDE		712.501,77		712.501,77
10.301.1002.1162.0000	AQUISIÇÃO DE APARELHO DE ULTRASSONOGRAFIA - EMENDA MODIFICATIVA Nº 001/2025		300.000,00		300.000,00
10.301.1002.1163.0000	REFORMA DO PSF PROJETO APOLÔNIO SALES - EMENDA MODIFICATIVA Nº 001/2025		400.000,00		400.000,00
10.301.1002.1164.0000	REFORMA DO PSF AGROVILA 04, PONTO DE APOIO DO BREJINHO E AGROVILA 02		197.498,23		197.498,23
10.301.1002.2147.0000	MANUTENÇÃO DAS AÇÕES DE ATENÇÃO PRIMÁRIA À SAÚDE			19.570.000,00	19.570.000,00
10	302 Assistência Hospitalar e Ambulatorial		350.000,00	30.805.000,00	31.155.000,00
10	302 1003 CUIDA PETROLÂNDIA		350.000,00	30.805.000,00	31.155.000,00
10.302.1003.1125.0000	CONSTRUÇÃO, REFORMA E/OU AMPLIAÇÃO DE UNIDADES DE ATENÇÃO ESPECIALIZADA EM SAÚDE		100.000,00		100.000,00
10.302.1003.1161.0000	CLIMATIZAÇÃO E REFORMA DOS BLOCOS "E" E "F" DO HOSPITAL MUNICIPAL - EMENDA MODIFICATIVA Nº 001/2025		250.000,00		250.000,00
10.302.1003.2148.0000	MANUTENÇÃO DAS AÇÕES DE ATENÇÃO ESPECIALIZADA E HOSPITALAR			30.805.000,00	30.805.000,00
10	303 Suporte Profilático e Terapêutico			1.450.000,00	1.450.000,00
10	303 1006 ASSISTÊNCIA FARMACÊUTICA			1.450.000,00	1.450.000,00
10.303.1006.2149.0000	MANUTENÇÃO DO PROGRAMA DE ASSISTÊNCIA FARMACÊUTICA E INSUMOS			1.450.000,00	1.450.000,00
10	304 Vigilância Sanitária		30.000,00	125.000,00	155.000,00
10	304 1005 VIGILÂNCIA SANITÁRIA		30.000,00	125.000,00	155.000,00
10.304.1005.2150.0000	MANUTENÇÃO DAS ATIVIDADES DA VIGILÂNCIA SANITÁRIA			125.000,00	125.000,00
10.304.1005.2205.0000	APOIO A ONG ASSOCIAÇÃO SANTUÁRIO SANTUÁRIO SÃO FRANCISCO DE ASSIS - EMENDA MODIFICATIVA Nº 001/2025		30.000,00		30.000,00
10	305 Vigilância Epidemiológica		10.000,00	2.025.000,00	2.035.000,00
10	305 1004 VIGILÂNCIA EM SAÚDE		10.000,00	2.025.000,00	2.035.000,00
10.305.1004.1154.0000	CONSTRUÇÃO, REFORMA E AMPLIAÇÃO DE PRÉDIOS DA VIGILÂNCIA EPIDEMIOLÓGICA E AMBIENTAL EM SAÚDE		10.000,00		10.000,00
10.305.1004.2151.0000	MANUTENÇÃO DAS ATIVIDADES DA VIGILÂNCIA EPIDEMIOLÓGICA E AMBIENTAL EM SAÚDE			2.025.000,00	2.025.000,00





**Prefeitura Municipal de Petrolândia**

AVENIDA DOS TRES PODERES, 141 - CNPJ: 10106235/0001-16

Orçamento Programa - Exercício de 2026

Anexo 06

Página 21

**PROGRAMA DE TRABALHO**

(Inc. II, § 2º, Art. 2º)

**03 ENTIDADES SUPERVISIONADAS**

**01 FUNDO MUNICIPAL DE SAÚDE**

Código	Especificação	Operação Especial	Projetos	Atividades	Total
TOTAL		0,00	2.050.000,00	57.425.000,00	59.475.000,00





**Prefeitura Municipal de Petrolândia**

AVENIDA DOS TRES PODERES, 141 - CNPJ: 10106235/0001-16

Orçamento Programa - Exercício de 2026

Anexo 06

Página 22

**PROGRAMA DE TRABALHO**

(Inc. II, § 2º, Art. 2º)

**03 ENTIDADES SUPERVISIONADAS****15 FUNDO MUNICIPAL DA CRIANÇA E DO ADOLESCENTE**

Código	Especificação	Operação Especial	Projetos	Atividades	Total
08	Assistência Social			155.000,00	155.000,00
08	243 Assistência à Criança e ao Adolescente			155.000,00	155.000,00
08	243 0801 GESTÃO DO FUNDO MUNICIPAL DA CRIANÇA E DO ADOLESCENTE			155.000,00	155.000,00
08.243.0801.2127.0000	MANUTENÇÃO DAS ATIVIDADES DO FUNDO MUNICIPAL DA CRIANÇA E DO ADOLESCENTE			155.000,00	155.000,00
TOTAL		0,00	0,00	155.000,00	155.000,00





# Prefeitura Municipal de Petrolândia

AVENIDA DOS TRES PODERES, 141 - CNPJ: 10106235/0001-16

Orçamento Programa - Exercício de 2026  
Anexo 06  
Página 23

## PROGRAMA DE TRABALHO

(Inc. II, § 2º, Art. 2º)

### 03 ENTIDADES SUPERVISIONADAS

#### 16 SECRETARIA DE DESENVOLVIMENTO SOCIAL, CIDADANIA E JUVENTUDE

Código	Especificação	Operação Especial	Projetos	Atividades	Total
08	Assistência Social		180.000,00	7.005.000,00	7.185.000,00
08	122 Administração Geral		50.000,00	2.105.000,00	2.155.000,00
08	122 0802 GESTÃO DA ASSISTÊNCIA SOCIAL		50.000,00	2.010.000,00	2.060.000,00
08.122.0802.1120.0000	CONSTRUÇÃO, REFORMA E/OU AMPLIAÇÃO DO FUNDO MUNICIPAL DE ASSISTÊNCIA SOCIAL		50.000,00		50.000,00
08.122.0802.2128.0000	MANUTENÇÃO DAS ATIVIDADES DO FUNDO MUNICIPAL DE ASSISTÊNCIA SOCIAL			1.885.000,00	1.885.000,00
08.122.0802.2130.0000	PROMOÇÃO E EXECUÇÃO DE EVENTOS SOCIO ASSISTENCIAIS			80.000,00	80.000,00
08.122.0802.2143.0000	MANUTENÇÃO DAS ATIVIDADES DA COORDENADORIA DA MULHER			45.000,00	45.000,00
08	122 0803 APOIO AO CONTROLE SOCIAL			65.000,00	65.000,00
08.122.0803.2129.0000	MANUTENÇÃO DO CONSELHO DE ASSISTÊNCIA SOCIAL			65.000,00	65.000,00
08	122 0812 GESTÃO DO SUAS			30.000,00	30.000,00
08.122.0812.2132.0000	MANUTENÇÃO DAS ATIVIDADES DO SISTEMA ÚNICO DE ASSISTÊNCIA SOCIAL - IGD/SUAS			30.000,00	30.000,00
08	243 Assistência à Criança e ao Adolescente			1.080.000,00	1.080.000,00
08	243 0806 ATENÇÃO À CRIANÇA E AO ADOLESCENTE			1.080.000,00	1.080.000,00
08.243.0806.2137.0000	MANUTENÇÃO DO PROGRAMA CRIANÇA FELIZ / PRIMEIRA INFÂNCIA NO SUAS			1.080.000,00	1.080.000,00
08	244 Assistência Comunitária			770.000,00	770.000,00
08	244 0806 ATENÇÃO À CRIANÇA E AO ADOLESCENTE			10.000,00	10.000,00
08.244.0806.2135.0000	MANUTENÇÃO DO BENEFÍCIO DE PRESTAÇÃO CONTINUADA - BPC NA ESCOLA			10.000,00	10.000,00
08	244 0808 APOIO ASSISTENCIAL E BENEFÍCIOS EVENTUAIS			760.000,00	760.000,00
08.244.0808.2139.0000	ASSISTÊNCIA EMERGENCIAL [REDACTED] CALAMIDADES			120.000,00	120.000,00
08.244.0808.2140.0000	MANUTENÇÃO DO PROGRAMA DE BENEFÍCIOS EVENTUAIS			640.000,00	640.000,00
08	245 Serviços Socioassistenciais		100.000,00	2.745.000,00	2.845.000,00
08	245 0804 IMPLEMENTAÇÃO DAS AÇÕES DE PROTEÇÃO SOCIAL BÁSICA		60.000,00	1.720.000,00	1.780.000,00
08.245.0804.1121.0000	CONSTRUÇÃO, REFORMA E/OU AMPLIAÇÃO EM IMÓVEIS VINCULADOS A PROTEÇÃO SOCIAL BÁSICA		60.000,00		60.000,00
08.245.0804.2190.0000	MANUTENÇÃO DAS AÇÕES DE PROTEÇÃO SOCIAL BÁSICA			1.720.000,00	1.720.000,00
08	245 0805 IMPLEMENTAÇÃO DAS AÇÕES DE PROTEÇÃO SOCIAL ESPECIAL		40.000,00	755.000,00	795.000,00
08.245.0805.1122.0000	CONSTRUÇÃO, REFORMA E/OU AMPLIAÇÃO EM IMÓVEIS VINCULADOS A PROTEÇÃO SOCIAL ESPECIAL		40.000,00		40.000,00
08.245.0805.2191.0000	MANUTENÇÃO DAS AÇÕES DE PROTEÇÃO SOCIAL ESPECIAL			755.000,00	755.000,00
08	245 0806 ATENÇÃO À CRIANÇA E AO ADOLESCENTE			150.000,00	150.000,00
08.245.0806.2136.0000	MANUTENÇÃO DO PROGRAMA DE AÇÕES ESTRATÉGICAS DE ERRADICAÇÃO DO TRABALHO INFANTIL - AEPETI			150.000,00	150.000,00
08	245 0807 ACOLHIMENTO INSTITUCIONAL			120.000,00	120.000,00
08.245.0807.2138.0000	MANUTENÇÃO DO PROGRAMA DE APOIO AO ACOLHIMENTO INSTITUCIONAL			120.000,00	120.000,00







# Prefeitura Municipal de Petrolândia

AVENIDA DOS TRES PODERES, 141 - CNPJ: 10106235/0001-16

Orçamento Programa - Exercício de 2026

Anexo 06

Página 24

## PROGRAMA DE TRABALHO

(Inc. II, § 2º, Art. 2º)

### 03 ENTIDADES SUPERVISIONADAS

#### 16 SECRETARIA DE DESENVOLVIMENTO SOCIAL, CIDADANIA E JUVENTUDE

Código	Especificação	Operação Especial	Projetos	Atividades	Total
08 246	Segurança de Renda			50.000,00	50.000,00
08 246 0809	INCLUSÃO PRODUTIVA E GERAÇÃO DE TRABALHO E RENDA			50.000,00	50.000,00
08.246.0809.2141.0000	MANUTENÇÃO DO PROGRAMA DE INCLUSÃO PRODUTIVA E GERAÇÃO DE EMPREGO E RENDA			50.000,00	50.000,00
08 306	Alimentação e Nutrição		30.000,00	255.000,00	285.000,00
08 306 0810	SEGURANÇA ALIMENTAR E NUTRICIONAL		30.000,00	255.000,00	285.000,00
08.306.0810.1136.0000	CONSTRUÇÃO, REFORMA E/OU AMPLIAÇÃO DA COZINHA COMUNITÁRIA		30.000,00		30.000,00
08.306.0810.2142.0000	MANUTENÇÃO DAS ATIVIDADES DE SEGURANÇA ALIMENTAR E NUTRICIONAL, INCLUINDO COZINHA COMUNITÁRIA			255.000,00	255.000,00
TOTAL		0,00	180.000,00	7.005.000,00	7.185.000,00



**Prefeitura Municipal de Petrolândia**

AVENIDA DOS TRES PODERES, 141 - CNPJ: 10106235/0001-16

Orçamento Programa - Exercício de 2026

Anexo 06

Página 25

**PROGRAMA DE TRABALHO**

(Inc. II, § 2º, Art. 2º)

**03 ENTIDADES SUPERVISIONADAS****17 FUNDO MUNICIPAL DOS DIREITOS DO IDOSO**

Código	Especificação	Operação Especial	Projetos	Atividades	Total
08	Assistência Social			597.000,00	597.000,00
08	241 Assistência à Pessoa Idosa			597.000,00	597.000,00
08	241 0802 GESTÃO DA ASSISTÊNCIA SOCIAL			22.000,00	22.000,00
08.241.0802.2181.0000	MANUTENÇÃO DAS ATIVIDADES DO FUNDO MUNICIPAL DOS DIREITOS DO IDOSO			22.000,00	22.000,00
08	241 0811 PROMOÇÃO DOS DIREITOS DA PESSOA IDOSA			575.000,00	575.000,00
08.241.0811.2202.0000	MANUTENÇÃO DAS ATIVIDADES DO CENTRO DE REFERÊNCIA DA PESSOA IDOSA			575.000,00	575.000,00
TOTAL		0,00	0,00	597.000,00	597.000,00
TOTAL GERAL		6.175.000,00	24.365.000,00	214.560.000,00	245.100.000,00





**Prefeitura Municipal de Petrolândia**

AVENIDA DOS TRES PODERES,141 - CNPJ:10106235/0001-16

Orçamento Programa - Exercício de 2026

Anexo 07

Página 1

**PROGRAMA DE TRABALHO DO GOVERNO  
DEMONSTRATIVO DE FUNÇÕES, SUBFUNÇÕES E PROGRAMAS  
POR PROJETOS, ATIVIDADES E OPERAÇÕES ESPECIAIS**

(Inc.II, § 2º, Art.2º)

Código	Especificação	Operação Especial	Projetos	Atividades	Total
01	Legislativa	0,00	0,00	8.365.000,00	8.365.000,00
01	031 Ação Legislativa	0,00	0,00	8.365.000,00	8.365.000,00
01	031 0005 DESENVOLVIMENTO LEGISLATIVO	0,00	0,00	8.365.000,00	8.365.000,00
01.031.0005.2001.0000	MANUTENÇÃO DAS AÇÕES LEGISLATIVAS	0,00	0,00	5.231.000,00	5.231.000,00
01.031.0005.2002.0000	MANUTENÇÃO DO CORPO DELIBERATIVO	0,00	0,00	2.920.000,00	2.920.000,00
01.031.0005.2003.0000	CONTRIBUIÇÃO PARA FORMAÇÃO DO PATRIMÔNIO PASEP	0,00	0,00	21.000,00	21.000,00
01.031.0005.2055.0000	MANUTENÇÃO DAS ATIVIDADES DO CONTROLE INTERNO - CÂMARA	0,00	0,00	193.000,00	193.000,00
04	Administração	0,00	0,00	11.785.000,00	11.785.000,00
04	122 Administração Geral	0,00	0,00	7.370.000,00	7.370.000,00
04	122 0401 GESTÃO DO GABINETE DO PREFEITO	0,00	0,00	755.000,00	755.000,00
04.122.0401.2100.0000	MANUTENÇÃO DO GABINETE DO PREFEITO	0,00	0,00	755.000,00	755.000,00
04	122 0402 GESTÃO DA SECRETARIA DE GOVERNO	0,00	0,00	1.750.000,00	1.750.000,00
04.122.0402.2101.0000	MANUTENÇÃO DAS ATIVIDADES DA SECRETARIA DE GOVERNO	0,00	0,00	1.750.000,00	1.750.000,00
04	122 0403 GESTÃO DA SECRETARIA DE ASSUNTOS JURÍDICOS	0,00	0,00	1.270.000,00	1.270.000,00
04.122.0403.2105.0000	MANUTENÇÃO DAS ATIVIDADES DA SECRETARIA DE ASSUNTOS JURÍDICOS	0,00	0,00	1.270.000,00	1.270.000,00
04	122 0404 GESTÃO DA SECRETARIA DE ADMINISTRAÇÃO	0,00	0,00	3.225.000,00	3.225.000,00
04.122.0404.2106.0000	MANUTENÇÃO DAS ATIVIDADES DA SECRETARIA DE ADMINISTRAÇÃO	0,00	0,00	3.155.000,00	3.155.000,00
04.122.0404.2109.0000	CONTRIBUIÇÕES A ENTIDADES ADMINISTRATIVAS (AMUPE, CNM, entre outras)	0,00	0,00	70.000,00	70.000,00
04	122 0407 SECRETARIA DE PLANEJAMENTO E GESTÃO	0,00	0,00	190.000,00	190.000,00
04.122.0407.2183.0000	MANUTENÇÃO DAS ATIVIDADES DA SECRETARIA DE PLANEJAMENTO E GESTÃO	0,00	0,00	190.000,00	190.000,00
04	122 0409 GESTÃO DA SECRETARIA DE RELAÇÕES INSTITUCIONAIS	0,00	0,00	180.000,00	180.000,00
04.122.0409.2196.0000	MANUTENÇÃO DAS ATIVIDADES DA SECRETARIA DE RELAÇÕES INSTITUCIONAIS	0,00	0,00	180.000,00	180.000,00
04	123 Administração Financeira	0,00	0,00	3.445.000,00	3.445.000,00
04	123 0405 GESTÃO DA SECRETARIA DE FINANÇAS E RECEITA MUNICIPAL	0,00	0,00	3.445.000,00	3.445.000,00
04.123.0405.2107.0000	MANUTENÇÃO DAS ATIVIDADES DA SECRETARIA DE FINANÇAS E RECEITA MUNICIPAL	0,00	0,00	1.245.000,00	1.245.000,00
04.123.0405.2108.0000	PAGAMENTO DE OBRIGAÇÕES TRIBUTÁRIAS E CONTRIBUTIVAS DO MUNICÍPIO - PASEP	0,00	0,00	2.200.000,00	2.200.000,00
04	124 Controle Interno	0,00	0,00	100.000,00	100.000,00
04	124 0402 GESTÃO DA SECRETARIA DE GOVERNO	0,00	0,00	100.000,00	100.000,00
04.124.0402.2102.0000	MANUTENÇÃO DAS ATIVIDADES DO CONTROLE INTERNO	0,00	0,00	100.000,00	100.000,00
04	128 Formação de Recursos Humanos	0,00	0,00	50.000,00	50.000,00
04	128 0404 GESTÃO DA SECRETARIA DE ADMINISTRAÇÃO	0,00	0,00	50.000,00	50.000,00
04.128.0404.2113.0000	CAPACITAÇÃO, TREINAMENTO E QUALIFICAÇÃO DE PESSOAL	0,00	0,00	50.000,00	50.000,00
04	131 Comunicação Social	0,00	0,00	770.000,00	770.000,00







# Prefeitura Municipal de Petrolândia

AVENIDA DOS TRES PODERES, 141 - CNPJ: 10106235/0001-16

Orçamento Programa - Exercício de 2026

Anexo 07

Página 2

## PROGRAMA DE TRABALHO DO GOVERNO DEMONSTRATIVO DE FUNÇÕES, SUBFUNÇÕES E PROGRAMAS POR PROJETOS, ATIVIDADES E OPERAÇÕES ESPECIAIS

(Inc. II, § 2º, Art. 2º)

Código	Especificação	Operação Especial	Projetos	Atividades	Total
04	Administração	0,00	0,00	11.785.000,00	11.785.000,00
04 131	Comunicação Social	0,00	0,00	770.000,00	770.000,00
04 131 0408	GESTÃO DA SECRETARIA DE COMUNICAÇÃO E EVENTOS	0,00	0,00	770.000,00	770.000,00
04.131.0408.2194.0000	MANUTENÇÃO DAS ATIVIDADES DA SECRETARIA DE COMUNICAÇÃO E EVENTOS	0,00	0,00	770.000,00	770.000,00
04 423	Assistência aos Povos Indígenas	0,00	0,00	50.000,00	50.000,00
04 423 0402	GESTÃO DA SECRETARIA DE GOVERNO	0,00	0,00	50.000,00	50.000,00
04.423.0402.2103.0000	MANUTENÇÃO DAS ATIVIDADES DO DEPARTAMENTO DE ASSUNTOS INDÍGENAS	0,00	0,00	50.000,00	50.000,00
06	Segurança Pública	0,00	10.000,00	3.535.000,00	3.545.000,00
06 182	Defesa Civil	0,00	10.000,00	3.535.000,00	3.545.000,00
06 182 0601	SEGURANÇA PÚBLICA PARA TODOS	0,00	10.000,00	3.535.000,00	3.545.000,00
06.182.0601.1106.0000	CONSTRUÇÃO, REFORMA E/OU AMPLIAÇÃO DA SEDE DA GUARDA MUNICIPAL	0,00	5.000,00	0,00	5.000,00
06.182.0601.1107.0000	AQUISIÇÃO DE EQUIPAMENTOS E MATERIAL PARA CENTRAL DE VIDEO MONITORAMENTO	0,00	5.000,00	0,00	5.000,00
06.182.0601.2119.0000	MANUTENÇÃO DAS ATIVIDADES DA SECRETARIA DE SEGURANÇA CIDADÃ	0,00	0,00	230.000,00	230.000,00
06.182.0601.2120.0000	MANUTENÇÃO DAS ATIVIDADES DA GUARDA MUNICIPAL	0,00	0,00	3.255.000,00	3.255.000,00
06.182.0601.2121.0000	CAPACITAÇÃO E TREINAMENTO DE PESSOAL	0,00	0,00	50.000,00	50.000,00
08	Assistência Social	0,00	180.000,00	8.807.000,00	8.987.000,00
08 122	Administração Geral	0,00	50.000,00	2.105.000,00	2.155.000,00
08 122 0802	GESTÃO DA ASSISTÊNCIA SOCIAL	0,00	50.000,00	2.010.000,00	2.060.000,00
08.122.0802.1120.0000	CONSTRUÇÃO, REFORMA E/OU AMPLIAÇÃO DO FUNDO MUNICIPAL DE ASSISTÊNCIA SOCIAL	0,00	50.000,00	0,00	50.000,00
08.122.0802.2128.0000	MANUTENÇÃO DAS ATIVIDADES DO FUNDO MUNICIPAL DE ASSISTÊNCIA SOCIAL	0,00	0,00	1.885.000,00	1.885.000,00
08.122.0802.2130.0000	PROMOÇÃO E EXECUÇÃO DE EVENTOS SOCIO ASSISTENCIAIS	0,00	0,00	80.000,00	80.000,00
08.122.0802.2143.0000	MANUTENÇÃO DAS ATIVIDADES DA COORDENADORIA DA MULHER	0,00	0,00	45.000,00	45.000,00
08 122 0803	APOIO AO CONTROLE SOCIAL	0,00	0,00	65.000,00	65.000,00
08.122.0803.2129.0000	MANUTENÇÃO DO CONSELHO DE ASSISTÊNCIA SOCIAL	0,00	0,00	65.000,00	65.000,00
08 122 0812	GESTÃO DO SUAS	0,00	0,00	30.000,00	30.000,00
08.122.0812.2132.0000	MANUTENÇÃO DAS ATIVIDADES DO SISTEMA ÚNICO DE ASSISTÊNCIA SOCIAL - IGD/SUAS	0,00	0,00	30.000,00	30.000,00
08 241	Assistência à Pessoa Idosa	0,00	0,00	597.000,00	597.000,00
08 241 0802	GESTÃO DA ASSISTÊNCIA SOCIAL	0,00	0,00	22.000,00	22.000,00
08.241.0802.2181.0000	MANUTENÇÃO DAS ATIVIDADES DO FUNDO MUNICIPAL DOS DIREITOS DO IDOSO	0,00	0,00	22.000,00	22.000,00
08 241 0811	PROMOÇÃO DOS DIREITOS DA PESSOA IDOSA	0,00	0,00	575.000,00	575.000,00
08.241.0811.2202.0000	MANUTENÇÃO DAS ATIVIDADES DO CENTRO DE REFERÊNCIA DA PESSOA IDOSA	0,00	0,00	575.000,00	575.000,00
08 243	Assistência à Criança e ao Adolescente	0,00	0,00	2.285.000,00	2.285.000,00







# Prefeitura Municipal de Petrolândia

AVENIDA DOS TRES PODERES,141 - CNPJ:10106235/0001-16

Orçamento Programa - Exercício de 2026

Anexo 07

Página 3

## PROGRAMA DE TRABALHO DO GOVERNO DEMONSTRATIVO DE FUNÇÕES, SUBFUNÇÕES E PROGRAMAS POR PROJETOS, ATIVIDADES E OPERAÇÕES ESPECIAIS

(Inc.II, § 2º, Art.2º)

Código	Especificação	Operação Especial	Projetos	Atividades	Total
08	Assistência Social	0,00	180.000,00	8.807.000,00	8.987.000,00
08 243	Assistência à Criança e ao Adolescente	0,00	0,00	2.285.000,00	2.285.000,00
08 243 0402	GESTÃO DA SECRETARIA DE GOVERNO	0,00	0,00	1.050.000,00	1.050.000,00
08.243.0402.2104.0000	MANUTENÇÃO DAS ATIVIDADES DO CONSELHO TUTELAR	0,00	0,00	1.050.000,00	1.050.000,00
08 243 0801	GESTÃO DO FUNDO MUNICIPAL DA CRIANÇA E DO ADOLESCENTE	0,00	0,00	155.000,00	155.000,00
08.243.0801.2127.0000	MANUTENÇÃO DAS ATIVIDADES DO FUNDO MUNICIPAL DA CRIANÇA E DO ADOLESCENTE	0,00	0,00	155.000,00	155.000,00
08 243 0806	ATENÇÃO À CRIANÇA E AO ADOLESCENTE	0,00	0,00	1.080.000,00	1.080.000,00
08.243.0806.2137.0000	MANUTENÇÃO DO PROGRAMA CRIANÇA FELIZ / PRIMEIRA INFÂNCIA NO SUAS	0,00	0,00	1.080.000,00	1.080.000,00
244	Assistência Comunitária	0,00	0,00	770.000,00	770.000,00
244 0806	ATENÇÃO À CRIANÇA E AO ADOLESCENTE	0,00	0,00	10.000,00	10.000,00
44.0806.2135.0000	MANUTENÇÃO DO BENEFÍCIO DE PRESTAÇÃO CONTINUADA - BPC NA ESCOLA	0,00	0,00	10.000,00	10.000,00
08 244 0808	APOIO ASSISTENCIAL E BENEFÍCIOS EVENTUAIS	0,00	0,00	760.000,00	760.000,00
08.244.0808.2139.0000	ASSISTÊNCIA EMERGENCIAL	0,00	0,00	120.000,00	120.000,00
08.244.0808.2140.0000	MANUTENÇÃO DO PROGRAMA DE BENEFÍCIOS EVENTUAIS	0,00	0,00	640.000,00	640.000,00
08 245	Serviços Socioassistenciais	0,00	100.000,00	2.745.000,00	2.845.000,00
08 245 0804	IMPLEMENTAÇÃO DAS AÇÕES DE PROTEÇÃO SOCIAL BÁSICA	0,00	60.000,00	1.720.000,00	1.780.000,00
08.245.0804.1121.0000	CONSTRUÇÃO, REFORMA E/OU AMPLIAÇÃO EM IMÓVEIS VINCULADOS A PROTEÇÃO SOCIAL BÁSICA	0,00	60.000,00	0,00	60.000,00
08.245.0804.2190.0000	MANUTENÇÃO DAS AÇÕES DE PROTEÇÃO SOCIAL BÁSICA	0,00	0,00	1.720.000,00	1.720.000,00
08 245 0805	IMPLEMENTAÇÃO DAS AÇÕES DE PROTEÇÃO SOCIAL ESPECIAL	0,00	40.000,00	755.000,00	795.000,00
08.245.0805.1122.0000	CONSTRUÇÃO, REFORMA E/OU AMPLIAÇÃO EM IMÓVEIS VINCULADOS A PROTEÇÃO SOCIAL ESPECIAL	0,00	40.000,00	0,00	40.000,00
08.245.0805.2191.0000	MANUTENÇÃO DAS AÇÕES DE PROTEÇÃO SOCIAL ESPECIAL	0,00	0,00	755.000,00	755.000,00
08 245 0806	ATENÇÃO À CRIANÇA E AO ADOLESCENTE	0,00	0,00	150.000,00	150.000,00
08.245.0806.2136.0000	MANUTENÇÃO DO PROGRAMA DE AÇÕES ESTRATÉGICAS DE ERRADICAÇÃO DO TRABALHO INFANTIL - AEPETI	0,00	0,00	150.000,00	150.000,00
08 245 0807	ACOLHIMENTO INSTITUCIONAL	0,00	0,00	120.000,00	120.000,00
08.245.0807.2138.0000	MANUTENÇÃO DO PROGRAMA DE APOIO AO ACOLHIMENTO INSTITUCIONAL	0,00	0,00	120.000,00	120.000,00
08 246	Segurança de Renda	0,00	0,00	50.000,00	50.000,00
08 246 0809	INCLUSÃO PRODUTIVA E GERAÇÃO DE TRABALHO E RENDA	0,00	0,00	50.000,00	50.000,00
08.246.0809.2141.0000	MANUTENÇÃO DO PROGRAMA DE INCLUSÃO PRODUTIVA E GERAÇÃO DE EMPREGO E RENDA	0,00	0,00	50.000,00	50.000,00
08 306	Alimentação e Nutrição	0,00	30.000,00	255.000,00	285.000,00
08 306 0810	SEGURANÇA ALIMENTAR E NUTRICIONAL	0,00	30.000,00	255.000,00	285.000,00
08.306.0810.1136.0000	CONSTRUÇÃO, REFORMA E/OU AMPLIAÇÃO DA COZINHA COMUNITÁRIA	0,00	30.000,00	0,00	30.000,00
08.306.0810.2142.0000	MANUTENÇÃO DAS ATIVIDADES DE SEGURANÇA ALIMENTAR E NUTRICIONAL, INCLUINDO COZINHA COMUNITÁRIA	0,00	0,00	255.000,00	255.000,00



assinado por: idUser 458  
PORTAL DA TRANSPARENCIA  
http://cloud-it-solucoes.int.br/transparencia/Municipal/download/24-20251219124123.pdf





# Prefeitura Municipal de Petrolândia

AVENIDA DOS TRES PODERES,141 - CNPJ:10106235/0001-16

Orçamento Programa - Exercício de 2026

Anexo 07

Página 4

## PROGRAMA DE TRABALHO DO GOVERNO DEMONSTRATIVO DE FUNÇÕES, SUBFUNÇÕES E PROGRAMAS POR PROJETOS, ATIVIDADES E OPERAÇÕES ESPECIAIS

(Inc.II, § 2º, Art.2º)

Código	Especificação	Operação Especial	Projetos	Atividades	Total
10	Saúde	0,00	2.050.000,00	57.425.000,00	59.475.000,00
10 122	Administração Geral	0,00	50.000,00	3.450.000,00	3.500.000,00
10 122 1001	EXCELÊNCIA NA GESTÃO DA SAÚDE	0,00	50.000,00	3.450.000,00	3.500.000,00
10.122.1001.1123.0000	CONSTRUÇÃO, REFORMA E/OU AMPLIAÇÃO DA SECRETARIA DE SAÚDE	0,00	50.000,00	0,00	50.000,00
10.122.1001.2144.0000	MANUTENÇÃO DAS ATIVIDADES DA SECRETARIA DE SAÚDE	0,00	0,00	3.300.000,00	3.300.000,00
10.122.1001.2145.0000	CAPACITAÇÃO, TREINAMENTO E QUALIFICAÇÃO DE SERVIDORES	0,00	0,00	80.000,00	80.000,00
10.122.1001.2146.0000	MANUTENÇÃO DO CONSELHO MUNICIPAL DE SAÚDE	0,00	0,00	70.000,00	70.000,00
10 301	Atenção Básica	0,00	1.610.000,00	19.570.000,00	21.180.000,00
10 301 1002	PETROLÂNDIA COM MAIS SAÚDE	0,00	1.610.000,00	19.570.000,00	21.180.000,00
10.301.1002.1124.0000	CONSTRUÇÃO, REFORMA E/OU AMPLIAÇÃO DE UNIDADES DE ATENÇÃO PRIMÁRIA À SAÚDE	0,00	712.501,77	0,00	712.501,77
10.1002.1162.0000	AQUISIÇÃO DE APARELHO DE ULTRASSONOGRAFIA - EMENDA MODIFICATIVA Nº 001/2025	0,00	300.000,00	0,00	300.000,00
10.1002.1163.0000	REFORMA DO PSF PROJETO APOLÔNIO SALES - EMENDA MODIFICATIVA Nº 001/2025	0,00	400.000,00	0,00	400.000,00
10.1002.1164.0000	REFORMA DO PSF AGROVILA 04, PONTO DE APOIO DO BREJINHO E AGROVILA 02	0,00	197.498,23	0,00	197.498,23
10.301.1002.2147.0000	MANUTENÇÃO DAS AÇÕES DE ATENÇÃO PRIMÁRIA À SAÚDE	0,00	0,00	19.570.000,00	19.570.000,00
10 302	Assistência Hospitalar e Ambulatorial	0,00	350.000,00	30.805.000,00	31.155.000,00
10 302 1003	CUIDA PETROLÂNDIA	0,00	350.000,00	30.805.000,00	31.155.000,00
10.302.1003.1125.0000	CONSTRUÇÃO, REFORMA E/OU AMPLIAÇÃO DE UNIDADES DE ATENÇÃO ESPECIALIZADA EM SAÚDE	0,00	100.000,00	0,00	100.000,00
10.302.1003.1161.0000	CLIMATIZAÇÃO E REFORMA DOS BLOCOS "E" E "F" DO HOSPITAL MUNICIPAL - EMENDA MODIFICATIVA Nº 001/2025	0,00	250.000,00	0,00	250.000,00
10.302.1003.2148.0000	MANUTENÇÃO DAS AÇÕES DE ATENÇÃO ESPECIALIZADA E HOSPITALAR	0,00	0,00	30.805.000,00	30.805.000,00
10 303	Suporte Profilático e Terapêutico	0,00	0,00	1.450.000,00	1.450.000,00
10 303 1006	ASSISTÊNCIA FARMACÊUTICA	0,00	0,00	1.450.000,00	1.450.000,00
10.303.1006.2149.0000	MANUTENÇÃO DO PROGRAMA DE ASSISTÊNCIA FARMACÊUTICA E INSUMOS	0,00	0,00	1.450.000,00	1.450.000,00
10 304	Vigilância Sanitária	0,00	30.000,00	125.000,00	155.000,00
10 304 1005	VIGILÂNCIA SANITÁRIA	0,00	30.000,00	125.000,00	155.000,00
10.304.1005.2150.0000	MANUTENÇÃO DAS ATIVIDADES DA VIGILÂNCIA SANITÁRIA	0,00	0,00	125.000,00	125.000,00
10.304.1005.2205.0000	APOIO A ONG ASSOCIAÇÃO SANTUÁRIO SANTUÁRIO SÃO FRANCISCO DE ASSIS - EMENDA MODIFICATIVA Nº 001/2025	0,00	30.000,00	0,00	30.000,00
10 305	Vigilância Epidemiológica	0,00	10.000,00	2.025.000,00	2.035.000,00
10 305 1004	VIGILÂNCIA EM SAÚDE	0,00	10.000,00	2.025.000,00	2.035.000,00
10.305.1004.1154.0000	CONSTRUÇÃO, REFORMA E AMPLIAÇÃO DE PRÉDIOS DA VIGILÂNCIA EPIDEMIOLÓGICA E AMBIENTAL EM SAÚDE	0,00	10.000,00	0,00	10.000,00
10.305.1004.2151.0000	MANUTENÇÃO DAS ATIVIDADES DA VIGILÂNCIA EPIDEMIOLÓGICA E AMBIENTAL EM SAÚDE	0,00	0,00	2.025.000,00	2.025.000,00
12	Educação	0,00	4.350.000,00	84.944.000,00	89.294.000,00
12 306	Alimentação e Nutrição	0,00	0,00	1.610.000,00	1.610.000,00



PORTAL DA TRANSPARENCIA  
http://cloud-it-solucoes.inf.br/transparenciaMunicipal/download/24-2025/1219124123.pdf  
assinado por: idUser 458





## Prefeitura Municipal de Petrolândia

AVENIDA DOS TRES PODERES,141 - CNPJ:10106235/0001-16

Orçamento Programa - Exercício de 2026

Anexo 07

Página 5

### PROGRAMA DE TRABALHO DO GOVERNO DEMONSTRATIVO DE FUNÇÕES, SUBFUNÇÕES E PROGRAMAS POR PROJETOS, ATIVIDADES E OPERAÇÕES ESPECIAIS

(Inc.II, § 2º, Art.2º)

Código	Especificação	Operação Especial	Projetos	Atividades	Total
12	Educação	0,00	4.350.000,00	84.944.000,00	89.294.000,00
12 306	Alimentação e Nutrição	0,00	0,00	1.610.000,00	1.610.000,00
12 306 1202	ENSINO FUNDAMENTAL DE QUALIDADE	0,00	0,00	1.610.000,00	1.610.000,00
12.306.1202.2153.0000	MANUTENÇÃO DO PROGRAMA DE ALIMENTAÇÃO ESCOLAR	0,00	0,00	1.610.000,00	1.610.000,00
12 361	Ensino Fundamental	0,00	3.200.000,00	69.359.000,00	72.559.000,00
12 361 1201	GESTÃO DA SECRETARIA DE EDUCAÇÃO	0,00	350.000,00	2.065.000,00	2.415.000,00
12.361.1201.1126.0000	CONSTRUÇÃO, REFORMA E/OU AMPLIAÇÃO DA SECRETARIA DE EDUCAÇÃO	0,00	300.000,00	0,00	300.000,00
12.361.1201.1134.0000	AQUISIÇÃO E DESAPROPRIAÇÃO DE IMÓVEIS PARA EDUCAÇÃO	0,00	50.000,00	0,00	50.000,00
12.361.1201.2152.0000	MANUTENÇÃO DAS ATIVIDADES DA SECRETARIA DE EDUCAÇÃO	0,00	0,00	2.065.000,00	2.065.000,00
12 361 1202	ENSINO FUNDAMENTAL DE QUALIDADE	0,00	2.850.000,00	67.294.000,00	70.144.000,00
12.361.1202.1101.0000	CONSTRUÇÃO, REFORMA E/OU AMPLIAÇÃO DE UNIDADES ESCOLARES DO ENSINO FUNDAMENTAL, INCLUINDO QUADRAS	0,00	2.850.000,00	0,00	2.850.000,00
12.361.1202.2154.0000	MANUTENÇÃO DO PROGRAMA DE TRANSPORTE ESCOLAR	0,00	0,00	6.685.000,00	6.685.000,00
12.361.1202.2156.0000	MANUTENÇÃO DO ENSINO FUNDAMENTAL	0,00	0,00	13.020.000,00	13.020.000,00
12.361.1202.2159.0000	MANUTENÇÃO DO ENSINO FUNDAMENTAL - FUNDEB 30%	0,00	0,00	14.149.000,00	14.149.000,00
12.361.1202.2160.0000	MANUTENÇÃO DO ENSINO FUNDAMENTAL - FUNDEB 70%	0,00	0,00	32.800.000,00	32.800.000,00
12.361.1202.2178.0000	CAPACITAÇÃO, TREINAMENTO E QUALIFICAÇÃO DE PESSOAL	0,00	0,00	100.000,00	100.000,00
12.361.1202.2180.0000	CAPACITAÇÃO, TREINAMENTO E QUALIFICAÇÃO DE SERVIDORES	0,00	0,00	130.000,00	130.000,00
12.361.1202.2201.0000	MANUTENÇÃO DA POLÍTICA MUNICIPAL DE ALFABETIZAÇÃO NA IDADE CERTA	0,00	0,00	410.000,00	410.000,00
12 364	Ensino Superior	0,00	0,00	1.020.000,00	1.020.000,00
12 364 1204	APOIO AO ENSINO SUPERIOR	0,00	0,00	1.020.000,00	1.020.000,00
12.364.1204.2157.0000	INCENTIVO AO ENSINO SUPERIOR	0,00	0,00	1.020.000,00	1.020.000,00
12 365	Educação Infantil	0,00	1.150.000,00	12.105.000,00	13.255.000,00
12 365 1203	ENSINO INFANTIL DE QUALIDADE	0,00	1.150.000,00	12.105.000,00	13.255.000,00
12.365.1203.1102.0000	CONSTRUÇÃO, REFORMA E/OU AMPLIAÇÃO DE UNIDADES ESCOLARES DO ENSINO INFANTIL, INCLUINDO QUADRAS	0,00	1.150.000,00	0,00	1.150.000,00
12.365.1203.2158.0000	MANUTENÇÃO DO ENSINO INFANTIL	0,00	0,00	1.650.000,00	1.650.000,00
12.365.1203.2161.0000	MANUTENÇÃO DO ENSINO INFANTIL - FUNDEB 30%	0,00	0,00	1.050.000,00	1.050.000,00
12.365.1203.2162.0000	MANUTENÇÃO DO ENSINO INFANTIL - FUNDEB 70%	0,00	0,00	9.405.000,00	9.405.000,00
12 366	Educação de Jovens e Adultos	0,00	0,00	770.000,00	770.000,00
12 366 1205	EDUCAÇÃO DE JOVENS E ADULTOS	0,00	0,00	770.000,00	770.000,00
12.366.1205.2163.0000	MANUTENÇÃO DO ENSINO DE JOVENS E ADULTOS - FUNDEB 30%	0,00	0,00	30.000,00	30.000,00
12.366.1205.2164.0000	MANUTENÇÃO DO ENSINO DE JOVENS E ADULTOS - FUNDEB 70%	0,00	0,00	740.000,00	740.000,00
12 367	Educação Especial	0,00	0,00	80.000,00	80.000,00
12 367 1206	EDUCAÇÃO ESPECIAL E ACESSIBILIDADE	0,00	0,00	80.000,00	80.000,00
12.367.1206.2179.0000	MANUTENÇÃO DA EDUCAÇÃO ESPECIAL INCLUSIVA	0,00	0,00	80.000,00	80.000,00
13	Cultura	0,00	100.000,00	5.230.000,00	5.330.000,00





**Prefeitura Municipal de Petrolândia**

AVENIDA DOS TRES PODERES,141 - CNPJ:10106235/0001-16

Orçamento Programa - Exercício de 2026

Anexo 07

Página 6

**PROGRAMA DE TRABALHO DO GOVERNO  
DEMONSTRATIVO DE FUNÇÕES, SUBFUNÇÕES E PROGRAMAS  
POR PROJETOS, ATIVIDADES E OPERAÇÕES ESPECIAIS**

(Inc.II, § 2º, Art.2º)

Código	Especificação	Operação Especial	Projetos	Atividades	Total
13	Cultura	0,00	100.000,00	5.230.000,00	5.330.000,00
13	392 Difusão Cultural	0,00	100.000,00	5.230.000,00	5.330.000,00
13	392 1301 GESTÃO DA SECRETARIA DE CULTURA, ESPORTE E LAZER	0,00	0,00	570.000,00	570.000,00
13.392.1301.2197.0000	MANUTENÇÃO DAS ATIVIDADES DA SECRETARIA DE CULTURA	0,00	0,00	570.000,00	570.000,00
13	392 1302 INFRAESTRUTURA DE APOIO À CULTURA, ESPORTE E LAZER	0,00	70.000,00	0,00	70.000,00
13.392.1302.1130.0000	CONSTRUÇÃO, REFORMA E/OU AMPLIAÇÃO DE PÁTIO DE EVENTOS, ESPAÇOS CULTURAIS E CENTRO DE CONVENÇÕES	0,00	70.000,00	0,00	70.000,00
13	392 1304 PROGRAMA CULTURA VIVA	0,00	30.000,00	50.000,00	80.000,00
13.392.1304.1131.0000	CONSTRUÇÃO, REFORMA E/OU AMPLIAÇÃO DE BIBLIOTECA, MUSEUS, MEMORIAIS E CENTROS DE ARTESANATO E CULTURA	0,00	30.000,00	0,00	30.000,00
13.392.1304.2171.0000	MANUTENÇÃO DA BIBLIOTECA, MEMORIAL, ESPAÇOS E CENTROS DE CULTURA	0,00	0,00	50.000,00	50.000,00
13	392 1305 GESTÃO DO FUNDO MUNICIPAL DE CULTURA	0,00	0,00	130.000,00	130.000,00
13.392.1305.2188.0000	MANUTENÇÃO DAS ATIVIDADES DO FUNDO MUNICIPAL DE CULTURA - FMC	0,00	0,00	130.000,00	130.000,00
13	392 1306 PROMOÇÃO DE EVENTOS CÍVICOS, ARTÍSTICOS E CULTURAIS	0,00	0,00	4.480.000,00	4.480.000,00
13.392.1306.2169.0000	PROMOÇÃO E EXECUÇÃO DE FESTIVIDADES CÍVICAS, FOLCLÓRICAS, ARTÍSTICAS, CULTURAIS E OUTROS	0,00	0,00	4.480.000,00	4.480.000,00
15	Urbanismo	0,00	16.760.000,00	18.355.000,00	35.115.000,00
15	451 Infra-Estrutura Urbana	0,00	16.730.000,00	7.480.000,00	24.210.000,00
15	451 1501 DESENVOLVIMENTO URBANO E RURAL	0,00	16.670.000,00	7.480.000,00	24.150.000,00
15.451.1501.1108.0000	AQUISIÇÃO E DESAPROPRIAÇÕES DE IMÓVEIS	0,00	50.000,00	0,00	50.000,00
15.451.1501.1109.0000	CONSTRUÇÃO, REFORMA E/OU AMPLIAÇÃO EM PRAÇAS, PARQUES, JARDINS E ÁREAS DE LAZER	0,00	110.000,00	0,00	110.000,00
15.451.1501.1110.0000	CONSTRUÇÃO, REFORMA, AMPLIAÇÃO E RECUPERAÇÃO DE PRÉDIOS E ESPAÇOS PÚBLICOS	0,00	50.000,00	0,00	50.000,00
15.451.1501.1111.0000	OBRAS DE PAVIMENTAÇÃO ASFALTICA, CALÇAMENTO, CALÇADA E MEIO-FIO	0,00	15.321.328,67	0,00	15.321.328,67
15.451.1501.1112.0000	CONSTRUÇÃO E MANUTENÇÃO DE OBRAS DE INFRAESTRUTURA (ESTRADAS, PONTES, PASSARELAS, PASSAGENS MOLHADAS E OUTROS)	0,00	60.000,00	0,00	60.000,00
15.451.1501.1165.0000	PAVIMENTAÇÃO DAS RUAS DO BAIRRO NOVA ESPERANÇA - EMENDA MODIFICATIVA Nº 001/2025	0,00	1.078.671,33	0,00	1.078.671,33
15.451.1501.2123.0000	MANUTENÇÃO DAS ATIVIDADES DA SECRETARIA DE INFRAESTRUTURA	0,00	0,00	7.480.000,00	7.480.000,00
15	451 1502 AMPLIAÇÃO E MANUTENÇÃO DOS SERVIÇOS URBANOS	0,00	10.000,00	0,00	10.000,00
15.451.1502.1115.0000	CONSTRUÇÃO, REFORMA E/OU AMPLIAÇÃO DE CEMITÉRIOS	0,00	10.000,00	0,00	10.000,00
15	451 1503 MOBILIDADE URBANA E ACESSIBILIDADE	0,00	50.000,00	0,00	50.000,00
15.451.1503.1153.0000	CONSTRUÇÃO, REFORMA E/OU MANUTENÇÃO DE CICLOVIAS E CICLOFAIXAS	0,00	50.000,00	0,00	50.000,00
15	452 Serviços Urbanos	0,00	30.000,00	10.875.000,00	10.905.000,00
15	452 1502 AMPLIAÇÃO E MANUTENÇÃO DOS SERVIÇOS URBANOS	0,00	30.000,00	10.875.000,00	10.905.000,00
15.452.1502.1129.0000	AMPLIAÇÃO DA REDE DE ABASTECIMENTO D'ÁGUA E INSTALAÇÃO DE LAGOAS DE DECANTAÇÃO	0,00	30.000,00	0,00	30.000,00
15.452.1502.2125.0000	MANUTENÇÃO DA SECRETARIA DE SERVIÇOS URBANOS	0,00	0,00	10.675.000,00	10.675.000,00
15.452.1502.2167.0000	MANUTENÇÃO DA REDE DE ABASTECIMENTO D'ÁGUA	0,00	0,00	200.000,00	200.000,00





## Prefeitura Municipal de Petrolândia

AVENIDA DOS TRES PODERES, 141 - CNPJ: 10106235/0001-16

Orçamento Programa - Exercício de 2026

Anexo 07

Página 7

### PROGRAMA DE TRABALHO DO GOVERNO DEMONSTRATIVO DE FUNÇÕES, SUBFUNÇÕES E PROGRAMAS POR PROJETOS, ATIVIDADES E OPERAÇÕES ESPECIAIS

(Inc. II, § 2º, Art. 2º)

Código	Especificação	Operação Especial	Projetos	Atividades	Total
15	Urbanismo	0,00	16.760.000,00	18.355.000,00	35.115.000,00
17	Saneamento	0,00	200.000,00	90.000,00	290.000,00
17 512	Saneamento Básico Urbano	0,00	200.000,00	90.000,00	290.000,00
17 512 1502	AMPLIAÇÃO E MANUTENÇÃO DOS SERVIÇOS URBANOS	0,00	200.000,00	90.000,00	290.000,00
17.512.1502.1118.0000	CONSTRUÇÃO E AMPLIAÇÃO DO SANEAMENTO BÁSICO	0,00	200.000,00	0,00	200.000,00
17.512.1502.2126.0000	MANUTENÇÃO DO SANEAMENTO BÁSICO	0,00	0,00	90.000,00	90.000,00
18	Gestão Ambiental	0,00	0,00	6.680.000,00	6.680.000,00
18 122	Administração Geral	0,00	0,00	4.655.000,00	4.655.000,00
18 122 0406	GESTÃO DA SECRETARIA DE AGRICULTURA E MEIO AMBIENTE	0,00	0,00	4.655.000,00	4.655.000,00
22.0406.2115.0000	MANUTENÇÃO DAS ATIVIDADES DA SECRETARIA DE AGRICULTURA E MEIO AMBIENTE	0,00	0,00	4.655.000,00	4.655.000,00
18 451	Infra-Estrutura Urbana	0,00	0,00	2.000.000,00	2.000.000,00
18 451 1501	DESENVOLVIMENTO URBANO E RURAL	0,00	0,00	2.000.000,00	2.000.000,00
18.451.1501.2166.0000	MANUTENÇÃO DO ATERRO DE RESÍDUOS SÓLIDOS E USINA DE COMPOSTAGEM	0,00	0,00	2.000.000,00	2.000.000,00
18 541	Preservação e Conservação Ambiental	0,00	0,00	25.000,00	25.000,00
18 541 2003	GESTÃO AMBIENTAL	0,00	0,00	25.000,00	25.000,00
18.541.2003.2118.0000	MANUTENÇÃO DAS ATIVIDADES DE PRESERVAÇÃO E EDUCAÇÃO AMBIENTAL	0,00	0,00	25.000,00	25.000,00
20	Agricultura	0,00	275.000,00	1.530.000,00	1.805.000,00
20 542	Controle Ambiental	0,00	8.826,90	0,00	8.826,90
20 542 0406	GESTÃO DA SECRETARIA DE AGRICULTURA E MEIO AMBIENTE	0,00	8.826,90	0,00	8.826,90
20.542.0406.2204.0000	APOIO A ABRASFA - CASTRAÇÃO DE ANIMAIS - EMENDA MODIFICATIVA Nº 001/2025	0,00	8.826,90	0,00	8.826,90
20 605	Abastecimento	0,00	91.173,10	1.340.000,00	1.431.173,10
20 605 2001	ÁGUA PARA TODOS	0,00	91.173,10	1.340.000,00	1.431.173,10
20.605.2001.1103.0000	CONSTRUÇÃO E RECUPERAÇÃO DE POÇOS, CISTERNAS, BARREIROS, AÇUDES E BARRAGENS	0,00	91.173,10	0,00	91.173,10
20.605.2001.2116.0000	MANUTENÇÃO E AMPLIAÇÃO DAS AÇÕES DE ABASTECIMENTO D'ÁGUA	0,00	0,00	1.340.000,00	1.340.000,00
20 606	Extensão Rural	0,00	0,00	160.000,00	160.000,00
20 606 2002	TERRA PRODUTIVA	0,00	0,00	160.000,00	160.000,00
20.606.2002.2117.0000	FOMENTO E APOIO A AGRICULTORES E PRODUTORES RURAIS	0,00	0,00	160.000,00	160.000,00
20 608	Promoção da Produção Agropecuária	0,00	175.000,00	30.000,00	205.000,00





**Prefeitura Municipal de Petrolândia**

AVENIDA DOS TRES PODERES, 141 - CNPJ: 10106235/0001-16

Orçamento Programa - Exercício de 2026

Anexo 07

Página 8

**PROGRAMA DE TRABALHO DO GOVERNO  
DEMONSTRATIVO DE FUNÇÕES, SUBFUNÇÕES E PROGRAMAS  
POR PROJETOS, ATIVIDADES E OPERAÇÕES ESPECIAIS**

(Inc. II, § 2º, Art. 2º)

Código	Especificação	Operação Especial	Projetos	Atividades	Total
20	Agricultura	0,00	275.000,00	1.530.000,00	1.805.000,00
20 608	Promoção da Produção Agropecuária	0,00	175.000,00	30.000,00	205.000,00
20 608 2004	COMERCIALIZAÇÃO	0,00	75.000,00	0,00	75.000,00
20.608.2004.1104.0000	CONSTRUÇÃO DE CENTRO DE AGRONEGÓCIOS - CEAPE	0,00	55.000,00	0,00	55.000,00
20.608.2004.1137.0000	OBRAS DE APOIO A AGRICULTORES E PRODUTORES RURAIS	0,00	20.000,00	0,00	20.000,00
20 608 2005	MELHORAMENTO AGROPECUÁRIO	0,00	100.000,00	30.000,00	130.000,00
20.608.2005.1105.0000	CONSTRUÇÃO E INSTALAÇÃO DA FEIRA DE ANIMAIS, BEM COMO REFORMA E AMPLIAÇÃO DO PARQUE DE VAQUEJADA	0,00	100.000,00	0,00	100.000,00
20.608.2005.2177.0000	MANUTENÇÃO E APOIO DAS ATIVIDADES AGROPECUÁRIAS, CRIADORES E PECUÁRIAS	0,00	0,00	30.000,00	30.000,00
21	Organização Agrária	0,00	0,00	350.000,00	350.000,00
631	Reforma Agrária	0,00	0,00	350.000,00	350.000,00
631 2101	GESTÃO DA SECRETARIA DE REFORMA AGRÁRIA	0,00	0,00	350.000,00	350.000,00
31.2101.2195.0000	MANUTENÇÃO DAS ATIVIDADES DA SECRETARIA DE REFORMA AGRÁRIA	0,00	0,00	350.000,00	350.000,00
23	Comércio e Serviços	0,00	300.000,00	825.000,00	1.125.000,00
23 122	Administração Geral	0,00	0,00	410.000,00	410.000,00
23 122 2303	GESTÃO DA SECRETARIA DE DESENVOLVIMENTO ECONÔMICO	0,00	0,00	410.000,00	410.000,00
23.122.2303.2200.0000	MANUTENÇÃO DAS ATIVIDADES DA SECRETARIA DE DESENVOLVIMENTO ECONÔMICO	0,00	0,00	410.000,00	410.000,00
23 691	Promoção Comercial	0,00	50.000,00	70.000,00	120.000,00
23 691 1502	AMPLIAÇÃO E MANUTENÇÃO DOS SERVIÇOS URBANOS	0,00	50.000,00	0,00	50.000,00
23.691.1502.1119.0000	CONSTRUÇÃO, REFORMA E/OU AMPLIAÇÃO DE MERCADOS, MATADOUROS, AÇOUGUES E FEIRA LIVRE	0,00	50.000,00	0,00	50.000,00
23 691 2303	GESTÃO DA SECRETARIA DE DESENVOLVIMENTO ECONÔMICO	0,00	0,00	70.000,00	70.000,00
23.691.2303.2173.0000	MANUTENÇÃO DAS ATIVIDADES DE AQUICULTURA E PESCA	0,00	0,00	30.000,00	30.000,00
23.691.2303.2175.0000	IMPLANTAÇÃO E MANUTENÇÃO DA SALA DO EMPREENDEDOR	0,00	0,00	40.000,00	40.000,00
23 695	Turismo	0,00	250.000,00	345.000,00	595.000,00
23 695 2302	DESENVOLVIMENTO DO TURISMO	0,00	250.000,00	345.000,00	595.000,00
23.695.2302.1133.0000	CONSTRUÇÃO, REFORMA E/OU AMPLIAÇÃO DE EQUIPAMENTOS P/PROMOÇÃO DO TURISMO (POLO TURÍSTICO, PIER, ARQUIBANCAS E OUTROS)	0,00	250.000,00	0,00	250.000,00
23.695.2302.2174.0000	MANUTENÇÃO DAS ATIVIDADES DE PROMOÇÃO E APOIO AO TURISMO	0,00	0,00	50.000,00	50.000,00
23.695.2302.2176.0000	MANUTENÇÃO DAS ATIVIDADES DO FUNDO MUNICIPAL DO TURISMO	0,00	0,00	45.000,00	45.000,00
23.695.2302.2199.0000	MANUTENÇÃO DAS ATIVIDADES DA SECRETARIA DE TURISMO	0,00	0,00	250.000,00	250.000,00
25	Energia	0,00	45.000,00	3.484.000,00	3.529.000,00
25 752	Energia Elétrica	0,00	45.000,00	3.484.000,00	3.529.000,00







# Prefeitura Municipal de Petrolândia

AVENIDA DOS TRES PODERES,141 - CNPJ:10106235/0001-16

Orçamento Programa - Exercício de 2026

Anexo 07

Página 9

## PROGRAMA DE TRABALHO DO GOVERNO DEMONSTRATIVO DE FUNÇÕES, SUBFUNÇÕES E PROGRAMAS POR PROJETOS, ATIVIDADES E OPERAÇÕES ESPECIAIS

(Inc.II, § 2º, Art.2º)

Código	Especificação	Operação Especial	Projetos	Atividades	Total
25	Energia	0,00	45.000,00	3.484.000,00	3.529.000,00
25	752 Energia Elétrica	0,00	45.000,00	3.484.000,00	3.529.000,00
25	752 1501 DESENVOLVIMENTO URBANO E RURAL	0,00	15.000,00	0,00	15.000,00
25.752.1501.1116.0000	IMPLANTAÇÃO E MANUTENÇÃO DE SISTEMA DE ENERGIA FOTOVOLTAICA EM PRÉDIOS PÚBLICOS	0,00	15.000,00	0,00	15.000,00
25	752 1502 AMPLIAÇÃO E MANUTENÇÃO DOS SERVIÇOS URBANOS	0,00	30.000,00	3.484.000,00	3.514.000,00
25.752.1502.1117.0000	EXPANSÃO DA ILUMINAÇÃO PÚBLICA	0,00	30.000,00	0,00	30.000,00
25.752.1502.2124.0000	MANUTENÇÃO, MELHORIA E EFICIENTIZAÇÃO DA ILUMINAÇÃO PÚBLICA	0,00	0,00	3.484.000,00	3.484.000,00
26	Transporte	0,00	15.000,00	215.000,00	230.000,00
782	Transporte Rodoviário	0,00	15.000,00	215.000,00	230.000,00
782 0601	SEGURANÇA PÚBLICA PARA TODOS	0,00	0,00	15.000,00	15.000,00
82.0601.2122.0000	MANUTENÇÃO E MELHORIA DO TRÂNSITO	0,00	0,00	15.000,00	15.000,00
26	782 1501 DESENVOLVIMENTO URBANO E RURAL	0,00	15.000,00	50.000,00	65.000,00
26.782.1501.1113.0000	CONSTRUÇÃO, REFORMA E/OU AMPLIAÇÃO DE ABRIGOS PARA PASSAGEIROS, TAXISTAS E MOTOTAXISTAS	0,00	5.000,00	0,00	5.000,00
26.782.1501.1114.0000	CONSTRUÇÃO DE TERMINAL RODOVIÁRIO PARA O TRANSPORTE ALTERNATIVO	0,00	5.000,00	0,00	5.000,00
26.782.1501.1135.0000	CONSTRUÇÃO, REFORMA E/OU AMPLIAÇÃO DO TERMINAL RODOVIÁRIO DO MUNICÍPIO	0,00	5.000,00	0,00	5.000,00
26.782.1501.2165.0000	MANUTENÇÃO E INSTALAÇÃO DE SINALIZAÇÃO HORIZONTAL E VERTICAL EM VIAS URBANAS E RURAIS	0,00	0,00	50.000,00	50.000,00
26	782 1502 AMPLIAÇÃO E MANUTENÇÃO DOS SERVIÇOS URBANOS	0,00	0,00	150.000,00	150.000,00
26.782.1502.2185.0000	MANUTENÇÃO DE VIAS, ESTRADAS, PASSAGENS MOLHADAS, PONTES E OUTROS	0,00	0,00	150.000,00	150.000,00
27	Desporto e Lazer	0,00	80.000,00	640.000,00	720.000,00
27	812 Desporto Comunitário	0,00	80.000,00	640.000,00	720.000,00
27	812 1303 ESPORTE E CIDADANIA: O ESPORTE MUDANDO VIDAS	0,00	80.000,00	640.000,00	720.000,00
27.812.1303.1132.0000	CONSTRUÇÃO, REFORMA E/OU AMPLIAÇÃO DE QUADRAS, CAMPOS, ESTÁDIOS, PISTAS E CENTROS PARA A PRÁTICA DE ESPORTES	0,00	50.000,00	0,00	50.000,00
27.812.1303.2170.0000	MANUTENÇÃO E IMPLEMENTAÇÃO DAS AÇÕES DE ESPORTE E LAZER	0,00	0,00	225.000,00	225.000,00
27.812.1303.2198.0000	MANUTENÇÃO DAS ATIVIDADES DA SECRETARIA DE ESPORTE E LAZER	0,00	0,00	415.000,00	415.000,00
27.812.1303.2203.0000	PROMOÇÃO DE CAMPEONATOS DE TÊNIS DO MUNICÍPIO - EMENDA MODIFICATIVA Nº 001/2025	0,00	30.000,00	0,00	30.000,00
28	Encargos Especiais	6.175.000,00	0,00	0,00	6.175.000,00
28	843 Serviço da Dívida Interna	6.150.000,00	0,00	0,00	6.150.000,00
28	843 0000 ENCARGOS ESPECIAIS	150.000,00	0,00	0,00	150.000,00
28.843.0000.0001.0000	GESTÃO DE PRECATÓRIOS E SENTENÇAS JUDICIAIS	150.000,00	0,00	0,00	150.000,00
28.843.0000.0002.0000	AMORTIZAÇÃO DE DÍVIDAS PÚBLICAS	6.000.000,00	0,00	0,00	6.000.000,00
28	846 Outros Encargos Especiais	25.000,00	0,00	0,00	25.000,00





**Prefeitura Municipal de Petrolândia**

AVENIDA DOS TRES PODERES, 141 - CNPJ: 10106235/0001-16

Orçamento Programa - Exercício de 2026

Anexo 07

Página 10

**PROGRAMA DE TRABALHO DO GOVERNO  
DEMONSTRATIVO DE FUNÇÕES, SUBFUNÇÕES E PROGRAMAS  
POR PROJETOS, ATIVIDADES E OPERAÇÕES ESPECIAIS**

(Inc. II, § 2º, Art. 2º)

Código	Especificação	Operação Especial	Projetos	Atividades	Total
28	Encargos Especiais	6.175.000,00	0,00	0,00	6.175.000,00
28 846	Outros Encargos Especiais	25.000,00	0,00	0,00	25.000,00
28 846 0000	ENCARGOS ES	25.000,00	0,00	0,00	25.000,00
28.846.0000.0003.0000	INDENIZAÇÕES E RESTITUIÇÕES DIVERSAS	25.000,00	0,00	0,00	25.000,00
99	Reserva de Contingência	0,00	0,00	2.300.000,00	2.300.000,00
99 999	Reserva de Contingência	0,00	0,00	2.300.000,00	2.300.000,00
99 999 9999	RESERVA DE CONTINGÊNCIA	0,00	0,00	2.300.000,00	2.300.000,00
99.999.9999.2110.0000	RESERVA DE CONTINGÊNCIA	0,00	0,00	2.300.000,00	2.300.000,00
TOTAL		6.175.000,00	24.365.000,00	214.560.000,00	245.100.000,00







# Prefeitura Municipal de Petrolândia

AVENIDA DOS TRES PODERES, 141 - CNPJ: 10106235/0001-16

Orçamento Programa - Exercício de 2026

Anexo 08

Página 1

## DESPESA POR FUNÇÃO, SUBFUNÇÃO E PROGRAMAS CONFORME O VÍNCULO COM OS RECURSOS

(Inc. II, § 2º, Art. 2º)

Código	Especificação	Ordinário	Vinculado	Adm. Indireta	Total
01	Legislativa	8.365.000,00			8.365.000,00
01 031	Ação Legislativa	8.365.000,00			8.365.000,00
01 031 0005	DESENVOLVIMENTO LEGISLATIVO	8.365.000,00			8.365.000,00
04	Administração	11.735.000,00	50.000,00		11.785.000,00
04 122	Administração Geral	7.320.000,00	50.000,00		7.370.000,00
04 122 0401	GESTÃO DO GABINETE DO PREFEITO	755.000,00			755.000,00
04 122 0402	GESTÃO DA SECRETARIA DE GOVERNO	1.740.000,00	10.000,00		1.750.000,00
04 122 0403	GESTÃO DA SECRETARIA DE ASSUNTOS JURÍDICOS	1.270.000,00			1.270.000,00
04 122 0404	GESTÃO DA SECRETARIA DE ADMINISTRAÇÃO	3.185.000,00	40.000,00		3.225.000,00
04 122 0407	SECRETARIA DE PLANEJAMENTO E GESTÃO	190.000,00			190.000,00
04 122 0409	GESTÃO DA SECRETARIA DE RELAÇÕES INSTITUCIONAIS	180.000,00			180.000,00
04 123	Administração Financeira	3.445.000,00			3.445.000,00
04 123 0405	GESTÃO DA SECRETARIA DE FINANÇAS E RECEITA MUNICIPAL	3.445.000,00			3.445.000,00
04 124	Controle Interno	100.000,00			100.000,00
04 124 0402	GESTÃO DA SECRETARIA DE GOVERNO	100.000,00			100.000,00
04 128	Formação de Recursos Humanos	50.000,00			50.000,00
04 128 0404	GESTÃO DA SECRETARIA DE ADMINISTRAÇÃO	50.000,00			50.000,00
04 131	Comunicação Social	770.000,00			770.000,00
04 131 0408	GESTÃO DA SECRETARIA DE COMUNICAÇÃO E EVENTOS	770.000,00			770.000,00
04 423	Assistência aos Povos Indígenas	50.000,00			50.000,00
04 423 0402	GESTÃO DA SECRETARIA DE GOVERNO	50.000,00			50.000,00
06	Segurança Pública	3.500.000,00	45.000,00		3.545.000,00
06 182	Defesa Civil	3.500.000,00	45.000,00		3.545.000,00
06 182 0601	SEGURANÇA PÚBLICA PARA TODOS	3.500.000,00	45.000,00		3.545.000,00
08	Assistência Social	7.277.000,00	1.710.000,00		8.987.000,00
08 122	Administração Geral	2.075.000,00	80.000,00		2.155.000,00
08 122 0802	GESTÃO DA ASSISTÊNCIA SOCIAL	2.010.000,00	50.000,00		2.060.000,00
08 122 0803	APOIO AO CONTROLE SOCIAL	65.000,00			65.000,00
08 122 0812	GESTÃO DO SUAS		30.000,00		30.000,00
08 241	Assistência à Pessoa Idosa	597.000,00			597.000,00
08 241 0802	GESTÃO DA ASSISTÊNCIA SOCIAL	22.000,00			22.000,00
08 241 0811	PROMOÇÃO DOS DIREITOS DA PESSOA IDOSA	575.000,00			575.000,00
08 243	Assistência à Criança e ao Adolescente	2.120.000,00	165.000,00		2.285.000,00
08 243 0402	GESTÃO DA SECRETARIA DE GOVERNO	1.050.000,00			1.050.000,00
08 243 0801	GESTÃO DO FUNDO MUNICIPAL DA CRIANÇA E DO ADOLESCENTE	155.000,00			155.000,00
08 243 0806	ATENÇÃO À CRIANÇA E AO ADOLESCENTE	915.000,00	165.000,00		1.080.000,00
08 244	Assistência Comunitária	770.000,00			770.000,00
08 244 0806	ATENÇÃO À CRIANÇA E AO ADOLESCENTE	10.000,00			10.000,00
08 244 0808	APOIO ASSISTENCIAL E BENEFÍCIOS EVENTUAIS	760.000,00			760.000,00
08 245	Serviços Socioassistenciais	1.505.000,00	1.340.000,00		2.845.000,00
08 245 0804	IMPLEMENTAÇÃO DAS AÇÕES DE PROTEÇÃO SOCIAL BÁSICA	850.000,00	930.000,00		1.780.000,00
08 245 0805	IMPLEMENTAÇÃO DAS AÇÕES DE PROTEÇÃO SOCIAL ESPECIAL	385.000,00	410.000,00		795.000,00
08 245 0806	ATENÇÃO À CRIANÇA E AO ADOLESCENTE	150.000,00			150.000,00







# Prefeitura Municipal de Petrolândia

AVENIDA DOS TRES PODERES, 141 - CNPJ: 10106235/0001-16

Orçamento Programa - Exercício de 2026

Anexo 08

Página 2

## DESPESA POR FUNÇÃO, SUBFUNÇÃO E PROGRAMAS CONFORME O VÍNCULO COM OS RECURSOS

(Inc. II, § 2º, Art. 2º)

Código	Especificação	Ordinário	Vinculado	Adm. Indireta	Total
08 245 0807	ACOLHIMENTO INSTITUCIONAL	120.000,00			120.000,00
08 246	Segurança de Renda	50.000,00			50.000,00
08 246 0809	INCLUSÃO PRODUTIVA E GERAÇÃO DE TRABALHO E RENDA	50.000,00			50.000,00
08 306	Alimentação e Nutrição	160.000,00	125.000,00		285.000,00
08 306 0810	SEGURANÇA ALIMENTAR E NUTRICIONAL	160.000,00	125.000,00		285.000,00
10	Saúde		59.475.000,00		59.475.000,00
10 122	Administração Geral		3.500.000,00		3.500.000,00
10 122 1001	EXCELÊNCIA NA GESTÃO DA SAÚDE		3.500.000,00		3.500.000,00
10 301	Atenção Básica		21.180.000,00		21.180.000,00
10 301 1002	PETROLÂNDIA COM MAIS SAÚDE		21.180.000,00		21.180.000,00
10 302	Assistência Hospitalar e Ambulatorial		31.155.000,00		31.155.000,00
10 302 1003	CUIDA PETROLÂNDIA		31.155.000,00		31.155.000,00
10 303	Suporte Profilático e Terapêutico		1.450.000,00		1.450.000,00
10 303 1006	ASSISTÊNCIA FARMACÊUTICA		1.450.000,00		1.450.000,00
10 304	Vigilância Sanitária		155.000,00		155.000,00
10 304 1005	VIGILÂNCIA SANITÁRIA		155.000,00		155.000,00
10 305	Vigilância Epidemiológica		2.035.000,00		2.035.000,00
10 305 1004	VIGILÂNCIA EM SAÚDE		2.035.000,00		2.035.000,00
12	Educação	1.600.000,00	87.694.000,00		89.294.000,00
12 306	Alimentação e Nutrição	500.000,00	1.110.000,00		1.610.000,00
12 306 1202	ENSINO FUNDAMENTAL DE QUALIDADE	500.000,00	1.110.000,00		1.610.000,00
12 361	Ensino Fundamental		72.559.000,00		72.559.000,00
12 361 1201	GESTÃO DA SECRETARIA DE EDUCAÇÃO		2.415.000,00		2.415.000,00
12 361 1202	ENSINO FUNDAMENTAL DE QUALIDADE		70.144.000,00		70.144.000,00
12 364	Ensino Superior	1.020.000,00			1.020.000,00
12 364 1204	APOIO AO ENSINO SUPERIOR	1.020.000,00			1.020.000,00
12 365	Educação Infantil		13.255.000,00		13.255.000,00
12 365 1203	ENSINO INFANTIL DE QUALIDADE		13.255.000,00		13.255.000,00
12 366	Educação de Jovens e Adultos		770.000,00		770.000,00
12 366 1205	EDUCAÇÃO DE JOVENS E ADULTOS		770.000,00		770.000,00
12 367	Educação Especial	80.000,00			80.000,00
12 367 1206	EDUCAÇÃO ESPECIAL E ACESSIBILIDADE	80.000,00			80.000,00
13	Cultura	4.990.000,00	340.000,00		5.330.000,00
13 392	Difusão Cultural	4.990.000,00	340.000,00		5.330.000,00
13 392 1301	GESTÃO DA SECRETARIA DE CULTURA, ESPORTE E LAZER	550.000,00	20.000,00		570.000,00
13 392 1302	INFRAESTRUTURA DE APOIO À CULTURA, ESPORTE E LAZER	50.000,00	20.000,00		70.000,00
13 392 1304	PROGRAMA CULTURA VIVA	80.000,00			80.000,00
13 392 1305	GESTÃO DO FUNDO MUNICIPAL DE CULTURA	130.000,00			130.000,00
13 392 1306	PROMOÇÃO DE EVENTOS CÍVICOS, ARTÍSTICOS E CULTURAIS	4.180.000,00	300.000,00		4.480.000,00
15	Urbanismo	19.170.000,00	15.945.000,00		35.115.000,00
15 451	Infra-Estrutura Urbana	8.755.000,00	15.455.000,00		24.210.000,00
15 451 1501	DESENVOLVIMENTO URBANO E RURAL	8.695.000,00	15.455.000,00		24.150.000,00
15 451 1502	AMPLIAÇÃO E MANUTENÇÃO DOS SERVIÇOS	10.000,00			10.000,00





**Prefeitura Municipal de Petrolândia**

AVENIDA DOS TRES PODERES, 141 - CNPJ: 10106235/0001-16

Orçamento Programa - Exercício de 2026

Anexo 08

Página 3

**DESPESA POR FUNÇÃO, SUBFUNÇÃO E PROGRAMAS  
CONFORME O VÍNCULO COM OS RECURSOS**

(Inc. II, § 2º, Art. 2º)

Código	Especificação	Ordinário	Vinculado	Adm. Indireta	Total
15 451 1503	URBANOS MOBILIDADE URBANA E ACESSIBILIDADE	50.000,00			50.000,00
15 452	Serviços Urbanos	10.415.000,00	490.000,00		10.905.000,00
15 452 1502	AMPLIAÇÃO E MANUTENÇÃO DOS SERVIÇOS URBANOS	10.415.000,00	490.000,00		10.905.000,00
17	Saneamento	190.000,00	100.000,00		290.000,00
17 512	Saneamento Básico Urbano	190.000,00	100.000,00		290.000,00
17 512 1502	AMPLIAÇÃO E MANUTENÇÃO DOS SERVIÇOS URBANOS	190.000,00	100.000,00		290.000,00
18	Gestão Ambiental	6.530.000,00	150.000,00		6.680.000,00
18 122	Administração Geral	4.505.000,00	150.000,00		4.655.000,00
18 122 0406	GESTÃO DA SECRETARIA DE AGRICULTURA E MEIO AMBIENTE	4.505.000,00	150.000,00		4.655.000,00
18 451	Infra-Estrutura Urbana	2.000.000,00			2.000.000,00
18 451 1501	DESENVOLVIMENTO URBANO E RURAL	2.000.000,00			2.000.000,00
18 541	Preservação e Conservação Ambiental	25.000,00			25.000,00
18 541 2003	GESTÃO AMBIENTAL	25.000,00			25.000,00
20	Agricultura	1.555.000,00	250.000,00		1.805.000,00
20 542	Controle Ambiental	8.826,90			8.826,90
20 542 0406	GESTÃO DA SECRETARIA DE AGRICULTURA E MEIO AMBIENTE	8.826,90			8.826,90
20 605	Abastecimento	1.281.173,10	150.000,00		1.431.173,10
20 605 2001	ÁGUA PARA TODOS	1.281.173,10	150.000,00		1.431.173,10
20 606	Extensão Rural	160.000,00			160.000,00
20 606 2002	TERRA PRODUTIVA	160.000,00			160.000,00
20 608	Promoção da Produção Agropecuária	105.000,00	100.000,00		205.000,00
20 608 2004	COMERCIALIZAÇÃO	25.000,00	50.000,00		75.000,00
20 608 2005	MELHORAMENTO AGROPECUÁRIO	80.000,00	50.000,00		130.000,00
21	Organização Agrária	350.000,00			350.000,00
21 631	Reforma Agrária	350.000,00			350.000,00
21 631 2101	GESTÃO DA SECRETARIA DE REFORMA AGRÁRIA	350.000,00			350.000,00
23	Comércio e Serviços	915.000,00	210.000,00		1.125.000,00
23 122	Administração Geral	410.000,00			410.000,00
23 122 2303	GESTÃO DA SECRETARIA DE DESENVOLVIMENTO ECONÔMICO	410.000,00			410.000,00
23 691	Promoção Comercial	120.000,00			120.000,00
23 691 1502	AMPLIAÇÃO E MANUTENÇÃO DOS SERVIÇOS URBANOS	50.000,00			50.000,00
23 691 2303	GESTÃO DA SECRETARIA DE DESENVOLVIMENTO ECONÔMICO	70.000,00			70.000,00
23 695	Turismo	385.000,00	210.000,00		595.000,00
23 695 2302	DESENVOLVIMENTO DO TURISMO	385.000,00	210.000,00		595.000,00
25	Energia	75.000,00	3.454.000,00		3.529.000,00
25 752	Energia Elétrica	75.000,00	3.454.000,00		3.529.000,00
25 752 1501	DESENVOLVIMENTO URBANO E RURAL	15.000,00			15.000,00
25 752 1502	AMPLIAÇÃO E MANUTENÇÃO DOS SERVIÇOS URBANOS	60.000,00	3.454.000,00		3.514.000,00



**Prefeitura Municipal de Petrolândia**

AVENIDA DOS TRES PODERES, 141 - CNPJ:10106235/0001-16

Orçamento Programa - Exercício de 2026

Anexo 08

Página 4

**DESPESA POR FUNÇÃO, SUBFUNÇÃO E PROGRAMAS  
CONFORME O VÍNCULO COM OS RECURSOS**

(Inc. II, § 2º, Art. 2º)

Código	Especificação	Ordinário	Vinculado	Adm. Indireta	Total
26	Transporte	230.000,00			230.000,00
26 782	Transporte Rodoviário	230.000,00			230.000,00
26 782 0601	SEGURANÇA PÚBLICA PARA TODOS	15.000,00			15.000,00
26 782 1501	DESENVOLVIMENTO URBANO E RURAL	65.000,00			65.000,00
26 782 1502	AMPLIAÇÃO E MANUTENÇÃO DOS SERVIÇOS URBANOS	150.000,00			150.000,00
27	Desporto e Lazer	720.000,00			720.000,00
27 812	Desporto Comunitário	720.000,00			720.000,00
27 812 1303	ESPORTE E CIDADANIA: O ESPORTE MUDANDO VIDAS	720.000,00			720.000,00
28	Encargos Especiais	6.160.000,00	15.000,00		6.175.000,00
28 843	Serviço da Dívida Interna	6.150.000,00			6.150.000,00
28 843 0000	ENCARGOS ES: [REDACTED]	00,00			6.150.000,00
28 846	Outros Encargos Especiais	10.000,00	15.000,00		25.000,00
28 846 0000	ENCARGOS ES: [REDACTED]	00,00	15.000,00		25.000,00
99	Reserva de Contingência	2.300.000,00			2.300.000,00
99 999	Reserva de Contingência	2.300.000,00			2.300.000,00
99 999 9999	RESERVA DE CONTINGÊNCIA	2.300.000,00			2.300.000,00
TOTAL		75.662.000,00	169.438.000,00	0,00	245.100.000,00





**Prefeitura Municipal de Petrolândia**

AVENIDA DOS TRES PODERES, 141 - CNPJ: 10106235/0001-16

Orçamento Programa - Exercício de 2026

Anexo 09

Página 1

**DEMONSTRATIVO DAS DESPESAS POR ORGÃO E FUNÇÃO**

(Inc. II, § 2º, Art. 2º)

Orgão:	01 01	CÂMARA MUNICIPAL DE PETROLÂNDIA	Valor
Função	01	Legislativa	8.365.000,00
Orgão:	02 01	SECRETARIA DE GOVERNO	Valor
Função	04	Administração	2.655.000,00
Função	08	Assistência Social	1.050.000,00
Orgão:	02 02	SECRETARIA DE ASSUNTOS JURÍDICOS	Valor
Função	04	Administração	1.270.000,00
Função	28	Encargos Especiais	150.000,00
Orgão:	02 03	SECRETARIA DE ADMINISTRAÇÃO	Valor
Função	04	Administração	3.275.000,00
Orgão:	02 04	SECRETARIA DE FINANÇAS E RECEITA MUNICIPAL	Valor
Função	04	Administração	3.445.000,00
Função	28	Encargos Especiais	6.025.000,00
Função	99	Reserva de Contingência	2.300.000,00
Orgão:	02 05	SECRETARIA DE EDUCAÇÃO	Valor
Função	12	Educação	89.294.000,00
Orgão:	02 07	SECRETARIA DE AGRICULTURA E MEIO AMBIENTE	Valor
Função	18	Gestão Ambiental	4.680.000,00
Função	20	Agricultura	1.805.000,00
Orgão:	02 10	SECRETARIA DE INFRAESTRUTURA	Valor
Função	15	Urbanismo	24.200.000,00
Função	18	Gestão Ambiental	2.000.000,00
Função	25	Energia	15.000,00
Função	26	Transporte	215.000,00
Orgão:	02 11	SECRETARIA DE SEGURANÇA CIDADÃ	Valor
Função	06	Segurança Pública	3.545.000,00
Função	26	Transporte	15.000,00
Orgão:	02 13	SECRETARIA DE SERVIÇOS URBANOS	Valor
Função	15	Urbanismo	10.915.000,00
Função	17	Saneamento	290.000,00
Função	23	Comércio e Serviços	50.000,00
Função	25	Energia	3.514.000,00







# Prefeitura Municipal de Petrolândia

AVENIDA DOS TRES PODERES, 141 - CNPJ: 10106235/0001-16

Orçamento Programa - Exercício de 2026

Anexo 09

Página 2

## DEMONSTRATIVO DAS DESPESAS POR ORGÃO E F

(Inc. II, § 2º, Art. 2º)

Orgão:	02 13	SECRETARIA DE SERVIÇOS URBANOS	Valor
Orgão:	02 18	SECRETARIA DE PLANEJAMENTO E GESTÃO	Valor
Função	04	Administração	190.000,00
Orgão:	02 20	SECRETARIA DE COMUNICAÇÃO E EVENTOS	Valor
Função	04	Administração	770.000,00
Orgão:	02 21	SECRETARIA DE REFORMA AGRÁRIA	Valor
Função	21	Organização Agrária	350.000,00
Orgão:	02 22	SECRETARIA DE RELAÇÕES INSTITUCIONAIS	Valor
Função	04	Administração	180.000,00
Orgão:	02 23	SECRETARIA DE CULTURA	Valor
Função	13	Cultura	5.330.000,00
Orgão:	02 24	SECRETARIA DE ESPORTE E LAZER	Valor
Função	27	Desporto e Lazer	720.000,00
Orgão:	02 25	SECRETARIA DE TURISMO	Valor
Função	23	Comércio e Serviços	595.000,00
Orgão:	02 26	SECRETARIA DE DESENVOLVIMENTO ECONÔMICO	Valor
Função	23	Comércio e Serviços	480.000,00
Orgão:	03 01	FUNDO MUNICIPAL DE SAÚDE	Valor
Função	10	Saúde	59.475.000,00
Orgão:	03 15	FUNDO MUNICIPAL DA CRIANÇA E DO ADOLESCENTE	Valor
Função	08	Assistência Social	155.000,00
Orgão:	03 16	SECRETARIA DE DESENVOLVIMENTO SOCIAL, CIDADANIA E JUVENTUDE	Valor
Função	08	Assistência Social	7.185.000,00
Orgão:	03 17	FUNDO MUNICIPAL DOS DIREITOS DO IDOSO	Valor
Função	08	Assistência Social	597.000,00





**Prefeitura Municipal de Petrolândia**

AVENIDA DOS TRES PODERES, 141 - CNPJ: 10106235/0001-16

Orçamento Programa - Exercício de 2026

Anexo 09

Página 3

**DEMONSTRATIVO DAS DESPESAS POR ORGÃO E FUNÇÃO**

(Inc. II, § 2º, Art. 2º)

TOTAL GERAL

245.100.000,00

**RESUMO DO TOTAL ORÇADO POR ORGÃO**

01 01	CÂMARA MUNICIPAL DE PETROLÂNDIA	8.365.000,00
02 01	SECRETARIA DE GOVERNO	3.705.000,00
02 02	SECRETARIA DE ASSUNTOS JURÍDICOS	1.420.000,00
02 03	SECRETARIA DE ADMINISTRAÇÃO	3.275.000,00
02 04	SECRETARIA DE FINANÇAS E RECEITA MUNICIPAL	11.770.000,00
02 05	SECRETARIA DE EDUCAÇÃO	89.294.000,00
02 07	SECRETARIA DE AGRICULTURA E MEIO AMBIENTE	6.485.000,00
02 10	SECRETARIA DE INFRAESTRUTURA	26.430.000,00
02 11	SECRETARIA DE SEGURANÇA CIDADÃ	3.560.000,00
02 13	SECRETARIA DE SERVIÇOS URBANOS	14.769.000,00
02 18	SECRETARIA DE PLANEJAMENTO E GESTÃO	190.000,00
02 20	SECRETARIA DE COMUNICAÇÃO E EVENTOS	770.000,00
02 21	SECRETARIA DE REFORMA AGRÁRIA	350.000,00
02 22	SECRETARIA DE RELAÇÕES INSTITUCIONAIS	180.000,00
02 23	SECRETARIA DE CULTURA	5.330.000,00
02 24	SECRETARIA DE ESPORTE E LAZER	720.000,00
02 25	SECRETARIA DE TURISMO	595.000,00
02 26	SECRETARIA DE DESENVOLVIMENTO ECONÔMICO	480.000,00
03 01	FUNDO MUNICIPAL DE SAÚDE	59.475.000,00
03 15	FUNDO MUNICIPAL DA CRIANÇA E DO ADOLESCENTE	155.000,00
03 16	SECRETARIA DE DESENVOLVIMENTO SOCIAL, CIDADANIA E JUVENTUDE	1.500.000,00
03 17	FUNDO MUNICIPAL DOS DIREITOS DO IDOSO	597.000,00
TOTAL		245.100.000,00

**RESUMO DO TOTAL ORÇADO POR FUNÇÃO**

01	Legislativa	8.365.000,00
04	Administração	11.785.000,00
06	Segurança Pública	3.545.000,00
08	Assistência Social	8.987.000,00
10	Saúde	59.475.000,00
12	Educação	89.294.000,00
13	Cultura	5.330.000,00
15	Urbanismo	35.115.000,00
17	Saneamento	290.000,00
18	Gestão Ambiental	6.680.000,00
20	Agricultura	1.805.000,00
21	Organização Agrária	350.000,00
23	Comércio e Serviços	1.125.000,00
25	Energia	3.529.000,00
26	Transporte	230.000,00
27	Desporto e Lazer	720.000,00



**Prefeitura Municipal de Petrolândia**

AVENIDA DOS TRES PODERES, 141 - CNPJ: 10106235/0001-16

Orçamento Programa - Exercício de 2026

Anexo 09

Página 4

**DEMONSTRATIVO DAS DESPESAS POR ORGÃO E FUNÇÃO**

(Inc. II, § 2º, Art. 2º)

28	Encargos Especiais	6.175.000,00
99	Reserva de Contingência	2.300.000,00
TOTAL		245.100.000,00







# Prefeitura Municipal de Petrolândia

AVENIDA DOS TRES PODERES,141 - CNPJ:10106235/0001-16

Orçamento Programa - Exercício de 2026

Página 1

## QUADRO AUXILIAR DE DETALHAMENTO DA DESPESA

PODER 01 PODER LEGISLATIVO  
ORGÃO [REDACTED] ROLÂNDIA  
UNIDADE 00 CÂMARA MUNICIPAL DE PETROLÂNDIA

Aplicacao Programada	Proj/Ativ	Finalidade F.R. - C.A.	Categoria	Detalhada	TotalGrupo	Total Categ.	Total Func.
MANUTENÇÃO DAS AÇÕES LEGISLATIVAS	01.031.0005.2001.0000						5.231.000,00
3 DESPESAS CORREN						4.931.000,00	
1 PESSOAL E ENCARGOS SO [REDACTED]					3.279.000,00		
VENCIMENTOS E VANTAGENS FIXAS - PESSOAL CIVIL	0.01.00.501.001	3.1.90.11.00	2.800.000,00				
OBRIGAÇÕES PATRONAIS	0.01.00.501.001	3.1.90.13.00	476.000,00				
OUTRAS DESPESAS VARIÁVEIS - PESSOAL CIVIL	0.01.00.501.001	3.1.90.16.00	1.000,00				
SENTENÇAS JUDICIAIS	0.01.00.501.001	3.1.90.91.00	1.000,00				
DESPESAS DE EXERCÍCIOS ANTERIORES	0.01.00.501.001	3.1.90.92.00	1.000,00				
3 OUTRAS DESPESAS CORRENTES					1.652.000,00		
DIÁRIAS - CIVIL	0.01.00.501.001	3.3.90.14.00	140.000,00				
MATERIAL DE CONSUMO	0.01.00.501.001	3.3.90.30.00	400.000,00				
PASSAGENS E DESPESAS COM LOCOMOÇÃO	0.01.00.501.001	3.3.90.33.00	100.000,00				
SERVIÇOS DE CONSULTORIA	0.01.00.501.001	3.3.90.35.00	10.000,00				
OUTROS SERVIÇOS DE TERCEIROS - PESSOA FÍSICA	0.01.00.501.001	3.3.90.36.00	100.000,00				
OUTROS SERVIÇOS DE TERCEIROS - PESSOA JURÍDICA	0.01.00.501.001	3.3.90.39.00	900.000,00				
SENTENÇAS JUDICIAIS	0.01.00.501.001	3.3.90.91.00	1.000,00				
DESPESAS DE EXERCÍCIOS ANTERIORES	0.01.00.501.001	3.3.90.92.00	1.000,00				
4 DESPESAS DE CAPIT						300.000,00	
4 INVESTIMENTOS					300.000,00		
OBRAS E INSTALAÇÕES	0.01.00.501.001	4.4.90.51.00	200.000,00				
EQUIPAMENTOS E MATERIAL PERMANENTE	0.01.00.501.001	4.4.90.52.00	100.000,00				
MANUTENÇÃO DO CORPO DELIBERATIVO	01.031.0005.2002.0000						2.920.000,00
3 DESPESAS CORREN						2.920.000,00	
1 PESSOAL E ENCARGOS SO [REDACTED]					2.150.000,00		
VENCIMENTOS E VANTAGENS FIXAS - PESSOAL CIVIL	0.01.00.501.001	3.1.90.11.00	1.830.000,00				
OBRIGAÇÕES PATRONAIS	0.01.00.501.001	3.1.90.13.00	320.000,00				
3 OUTRAS DESPESAS CORRENTES					770.000,00		
DIÁRIAS - CIVIL	0.01.00.501.001	3.3.90.14.00	410.000,00				
PASSAGENS E DESPESAS COM LOCOMOÇÃO	0.01.00.501.001	3.3.90.33.00	360.000,00				
CONTRIBUIÇÃO PARA FORMAÇÃO DO PATRIMÔNIO	01.031.0005.2003.0000						21.000,00
PASEP							
3 DESPESAS CORREN						21.000,00	
3 OUTRAS DESPESAS CORRENTES					21.000,00		
OBRIGAÇÕES TRIBUTÁRIAS E CONTRIBUTIVAS	0.01.00.501.001	3.3.90.47.00	21.000,00				
MANUTENÇÃO DAS ATIVIDADES DO CONTROLE	01.031.0005.2055.0000						193.000,00
INTERNO - CÂMARA							
3 DESPESAS CORREN						193.000,00	
1 PESSOAL E ENCARGOS SO [REDACTED]					153.000,00		
VENCIMENTOS E VANTAGENS FIXAS - PESSOAL CIVIL	0.01.00.501.001	3.1.90.11.00	130.000,00				
OBRIGAÇÕES PATRONAIS	0.01.00.501.001	3.1.90.13.00	23.000,00				
3 OUTRAS DESPESAS CORRENTES					40.000,00		
DIÁRIAS - CIVIL	0.01.00.501.001	3.3.90.14.00	20.000,00				
PASSAGENS E DESPESAS COM LOCOMOÇÃO	0.01.00.501.001	3.3.90.33.00	20.000,00				



**Prefeitura Municipal de Petrolândia**

AVENIDA DOS TRES PODERES,141 - CNPJ:10106235/0001-16

Orçamento Programa - Exercício de 2026

Página 2

**QUADRO AUXILIAR DE DETALHAMENTO DA DESPESA**

PODER	01	PODER LEGISLATIVO
ORGÃO	01	CÂMARA MUNICIPAL DE PETROLÂNDIA
UNIDADE	00	CÂMARA MUNICIPAL DE PETROLÂNDIA

Aplicacao Programada	Proj/Ativ	Finalidade	Categoria	Detalhada	TotalGrupo	Total Categ.	Total Func.
		F.R. - C.A.					

TOTAL

8.365.000,00





**Prefeitura Municipal de Petrolândia**

AVENIDA DOS TRES PODERES,141 - CNPJ:10106235/0001-16

Orçamento Programa - Exercício de 2026

Página 3

**QUADRO AUXILIAR DE DETALHAMENTO DA DESPESA**

PODER 02 PODER EXECUTIVO  
ORGÃO [REDACTED]  
UNIDADE 01 GABINETE DO PREFEITO

Aplicacao Programada	Proj/Ativ	Finalidade F.R. - C.A.	Categoria	Detalhada	TotalGrupo	Total Categ.	Total Func.
MANUTENÇÃO DO GABINETE DO PREFEITO	04.122.0401.2100.0000						755.000,00
3 DESPESAS CORREN						705.000,00	
1 PESSOAL E ENCARGOS SO [REDACTED]					500.000,00		
VENCIMENTOS E VANTAGENS FIXAS - PESSOAL CIVIL		0.01.00.501.001	3.1.90.11.00	500.000,00			
3 OUTRAS DESPESAS CORRENTES					205.000,00		
DIÁRIAS - CIVIL		0.01.00.501.001	3.3.90.14.00	120.000,00			
MATERIAL DE CONSUMO		0.01.00.501.001	3.3.90.30.00	20.000,00			
PASSAGENS E DESPESAS COM LOCOMOÇÃO		0.01.00.501.001	3.3.90.33.00	35.000,00			
OUTROS SERVIÇOS DE TERCEIROS - PESSOA FÍSICA		0.01.00.501.001	3.3.90.36.00	10.000,00			
OUTROS SERVIÇOS DE TERCEIROS - PESSOA JURÍDICA		0.01.00.501.001	3.3.90.39.00	20.000,00			
4 DESPESAS DE CAPIT						50.000,00	
4 INVESTIMENTOS					50.000,00		
EQUIPAMENTOS E MATERIAL PERMANENTE		0.01.00.501.001	4.4.90.52.00	50.000,00			

TOTAL

755.000,00





**Prefeitura Municipal de Petrolândia**

AVENIDA DOS TRES PODERES,141 - CNPJ:10106235/0001-16

Orçamento Programa - Exercício de 2026

Página 4

**QUADRO AUXILIAR DE DETALHAMENTO DA DESPESA**

PODER 02 PODER EXECUTIVO  
ORGÃO [REDACTED]  
UNIDADE 02 SECRETARIA DE GOVERNO

Aplicacao Programada	Proj/Ativ	Finalidade	Categoria	Detalhada	TotalGrupo	Total Categ.	Total Func.
		F.R. - C.A.					

MANUTENÇÃO DAS ATIVIDADES DA SECRETARIA DE GOVERNO	04.122.0402.2101.0000						1.750.000,00
--	-----------------------	--	--	--	--	--	--------------

3	DESPESAS CORREN					1.700.000,00	
---	-----------------	--	--	--	--	--------------	--

1	PESSOAL E ENCARGOS SO [REDACTED]				930.000,00		
---	----------------------------------	--	--	--	------------	--	--

	VENCIMENTOS E VANTAGENS FIXAS - PESSOAL CIVIL	0.01.00.501.001	3.1.90.11.00	900.000,00			
--	---	-----------------	--------------	------------	--	--	--

	RESSARCIMENTO DE DESPESAS DE PESSOAL REQUISITADO	0.01.00.501.001	3.1.90.96.00	30.000,00			
--	--	-----------------	--------------	-----------	--	--	--

3	OUTRAS DESPESAS CORRENTES				770.000,00		
---	---------------------------	--	--	--	------------	--	--

	DIÁRIAS - CIVIL	0.01.00.501.001	3.3.90.14.00	50.000,00			
--	-----------------	-----------------	--------------	-----------	--	--	--

	MATERIAL DE CONSUMO	0.01.00.501.001	3.3.90.30.00	40.000,00			
--	---------------------	-----------------	--------------	-----------	--	--	--

	PASSAGENS E DESPESAS COM LOCOMOÇÃO	0.01.00.501.001	3.3.90.33.00	20.000,00			
--	------------------------------------	-----------------	--------------	-----------	--	--	--

	OUTROS SERVIÇOS DE TERCEIROS - PESSOA FÍSICA	0.01.00.501.001	3.3.90.36.00	50.000,00			
--	--	-----------------	--------------	-----------	--	--	--

	OUTROS SERVIÇOS DE TERCEIROS - PESSOA JURÍDICA	0.01.00.501.001	3.3.90.39.00	600.000,00			
--	--	-----------------	--------------	------------	--	--	--

	OUTROS SERVIÇOS DE TERCEIROS - PESSOA JURÍDICA	0.05.70.706.001	3.3.90.39.00	10.000,00			
--	--	-----------------	--------------	-----------	--	--	--

4	DESPESAS DE CAPIT					50.000,00	
---	-------------------	--	--	--	--	-----------	--

4	INVESTIMENTOS				50.000,00		
---	---------------	--	--	--	-----------	--	--

	EQUIPAMENTOS E MATERIAL PERMANENTE	0.01.00.501.001	4.4.90.52.00	50.000,00			
--	------------------------------------	-----------------	--------------	-----------	--	--	--

MANUTENÇÃO DAS ATIVIDADES DO CONTROLE INTERNO	04.124.0402.2102.0000						100.000,00
---	-----------------------	--	--	--	--	--	------------

3	DESPESAS CORREN					95.000,00	
---	-----------------	--	--	--	--	-----------	--

1	PESSOAL E ENCARGOS SO [REDACTED]				65.000,00		
---	----------------------------------	--	--	--	-----------	--	--

	VENCIMENTOS E VANTAGENS FIXAS - PESSOAL CIVIL	0.01.00.501.001	3.1.90.11.00	65.000,00			
--	---	-----------------	--------------	-----------	--	--	--

3	OUTRAS DESPESAS CORRENTES				30.000,00		
---	---------------------------	--	--	--	-----------	--	--

	DIÁRIAS - CIVIL	0.01.00.501.001	3.3.90.14.00	5.000,00			
--	-----------------	-----------------	--------------	----------	--	--	--

	MATERIAL DE CONSUMO	0.01.00.501.001	3.3.90.30.00	5.000,00			
--	---------------------	-----------------	--------------	----------	--	--	--

	PASSAGENS E DESPESAS COM LOCOMOÇÃO	0.01.00.501.001	3.3.90.33.00	5.000,00			
--	------------------------------------	-----------------	--------------	----------	--	--	--

	OUTROS SERVIÇOS DE TERCEIROS - PESSOA FÍSICA	0.01.00.501.001	3.3.90.36.00	5.000,00			
--	--	-----------------	--------------	----------	--	--	--

	OUTROS SERVIÇOS DE TERCEIROS - PESSOA JURÍDICA	0.01.00.501.001	3.3.90.39.00	10.000,00			
--	--	-----------------	--------------	-----------	--	--	--

4	DESPESAS DE CAPIT					5.000,00	
---	-------------------	--	--	--	--	----------	--

4	INVESTIMENTOS				5.000,00		
---	---------------	--	--	--	----------	--	--

	EQUIPAMENTOS E MATERIAL PERMANENTE	0.01.00.501.001	4.4.90.52.00	5.000,00			
--	------------------------------------	-----------------	--------------	----------	--	--	--

MANUTENÇÃO DAS ATIVIDADES DO DEPARTAMENTO DE ASSUNTOS INDIGENAS	04.423.0402.2103.0000						50.000,00
---	-----------------------	--	--	--	--	--	-----------

3	DESPESAS CORREN					40.000,00	
---	-----------------	--	--	--	--	-----------	--

1	PESSOAL E ENCARGOS SOCIAIS [REDACTED]				15.000,00		
---	---------------------------------------	--	--	--	-----------	--	--

	VENCIMENTOS E VANTAGENS FIXAS - PESSOAL CIVIL	0.01.00.501.001	3.1.90.11.00	15.000,00			
--	---	-----------------	--------------	-----------	--	--	--

3	OUTRAS DESPESAS CORRENTES				25.000,00		
---	---------------------------	--	--	--	-----------	--	--

	DIÁRIAS - CIVIL	0.01.00.501.001	3.3.90.14.00	5.000,00			
--	-----------------	-----------------	--------------	----------	--	--	--

	MATERIAL DE CONSUMO	0.01.00.501.001	3.3.90.30.00	5.000,00			
--	---------------------	-----------------	--------------	----------	--	--	--

	PASSAGENS E DESPESAS COM LOCOMOÇÃO	0.01.00.501.001	3.3.90.33.00	5.000,00			
--	------------------------------------	-----------------	--------------	----------	--	--	--

	OUTROS SERVIÇOS DE TERCEIROS - PESSOA FÍSICA	0.01.00.501.001	3.3.90.36.00	5.000,00			
--	--	-----------------	--------------	----------	--	--	--

	OUTROS SERVIÇOS DE TERCEIROS - PESSOA JURÍDICA	0.01.00.501.001	3.3.90.39.00	5.000,00			
--	--	-----------------	--------------	----------	--	--	--

4	DESPESAS DE CAPIT					10.000,00	
---	-------------------	--	--	--	--	-----------	--

4	INVESTIMENTOS				10.000,00		
---	---------------	--	--	--	-----------	--	--

	EQUIPAMENTOS E MATERIAL PERMANENTE	0.01.00.501.001	4.4.90.52.00	10.000,00			
--	------------------------------------	-----------------	--------------	-----------	--	--	--

MANUTENÇÃO DAS ATIVIDADES DO CONSELHO TUTELAR	08.243.0402.2104.0000						1.050.000,00
---	-----------------------	--	--	--	--	--	--------------

3	DESPESAS CORREN					850.000,00	
---	-----------------	--	--	--	--	------------	--







# Prefeitura Municipal de Petrolândia

AVENIDA DOS TRES PODERES,141 - CNPJ:10106235/0001-16

Orçamento Programa - Exercício de 2026

Página 5

## QUADRO AUXILIAR DE DETALHAMENTO DA DESPESA

PODER 02 PODER EXECUTIVO

ORGÃO

UNIDADE 02 SECRETARIA DE GOVERNO

Aplicacao Programada	Proj/Ativ	Finalidade	Categoria	Detalhada	TotalGrupo	Total Categ.	Total Func.
		F.R. - C.A.					
MANUTENÇÃO DAS ATIVIDADES DO CONSELHO TUTELAR		08.243.0402.2104.0000					1.050.000,00
3	DESPESAS CORREN						850.000,00
1	PESSOAL E ENCARGOS SOCIAIS						300.000,00
	VENCIMENTOS E VANTAGENS FIXAS - PESSOAL CIVIL	0.01.00.501.001	3.1.90.11.00	300.000,00			
3	OUTRAS DESPESAS CORRENTES						550.000,00
	DIÁRIAS - CIVIL	0.01.00.501.001	3.3.90.14.00	50.000,00			
	MATERIAL DE CONSUMO	0.01.00.501.001	3.3.90.30.00	200.000,00			
	PASSAGENS E DESPESAS COM LOCOMOÇÃO	0.01.00.501.001	3.3.90.33.00	50.000,00			
	OUTROS SERVIÇOS DE TERCEIROS - PESSOA FÍSICA	0.01.00.501.001	3.3.90.36.00	50.000,00			
	OUTROS SERVIÇOS DE TERCEIROS - PESSOA JURÍDICA	0.01.00.501.001	3.3.90.39.00	200.000,00			
4	DESPESAS DE CAPIT						200.000,00
4	INVESTIMENTOS						200.000,00
	EQUIPAMENTOS E MATERIAL PERMANENTE	0.01.00.501.001	4.4.90.52.00	200.000,00			
TOTAL							2.950.000,00



**Prefeitura Municipal de Petrolândia**

AVENIDA DOS TRES PODERES,141 - CNPJ:10106235/0001-16

Orçamento Programa - Exercício de 2026

Página 6

**QUADRO AUXILIAR DE DETALHAMENTO DA DESPESA**

PODER 02 PODER EXECUTIVO  
ORGÃO [REDACTED] JURÍDICOS  
UNIDADE 01 SECRETARIA DE ASSUNTOS JURÍDICOS

Aplicacao Programada	Proj/Ativ	Finalidade	Categoria	Detalhada	TotalGrupo	Total Categ.	Total Func.
		F.R. - C.A.					
MANUTENÇÃO DAS ATIVIDADES DA SECRETARIA DE ASSUNTOS JURÍDICOS	04.122.0403.2105.0000						1.270.000,00
3 DESPESAS CORREN						1.250.000,00	
1 PESSOAL E ENCARGOS SOCIAIS					800.000,00		
VENCIMENTOS E VANTAGENS FIXAS - PESSOAL CIVIL		0.01.00.501.001	3.1.90.11.00	800.000,00			
3 OUTRAS DESPESAS CORRENTES					450.000,00		
DIÁRIAS - CIVIL		0.01.00.501.001	3.3.90.14.00	20.000,00			
MATERIAL DE CONSUMO		0.01.00.501.001	3.3.90.30.00	10.000,00			
PASSAGENS E DESPESAS COM LOCOMOÇÃO		0.01.00.501.001	3.3.90.33.00	10.000,00			
SERVIÇOS DE CONSULTORIA		0.01.00.501.001	3.3.90.35.00	220.000,00			
OUTROS SERVIÇOS DE TERCEIROS - PESSOA FÍSICA		0.01.00.501.001	3.3.90.36.00	10.000,00			
OUTROS SERVIÇOS DE TERCEIROS - PESSOA JURÍDICA		0.01.00.501.001	3.3.90.39.00	180.000,00			
4 DESPESAS DE CAPIT						20.000,00	
4 INVESTIMENTOS					20.000,00		
EQUIPAMENTOS E MATERIAL PERMANENTE		0.01.00.501.001	4.4.90.52.00	20.000,00			
GESTÃO DE PRECATÓRIOS E SENTENÇAS JUDICIAIS	28.843.0000.0001.0000						150.000,00
3 DESPESAS CORREN						150.000,00	
1 PESSOAL E ENCARGOS SOCIAIS					100.000,00		
SENTENÇAS JUDICIAIS		0.01.00.501.001	3.1.90.91.00	100.000,00			
3 OUTRAS DESPESAS CORRENTES					50.000,00		
SENTENÇAS JUDICIAIS		0.01.00.501.001	3.3.90.91.00	50.000,00			
TOTAL							1.420.000,00







# Prefeitura Municipal de Petrolândia

AVENIDA DOS TRES PODERES,141 - CNPJ:10106235/0001-16

Orçamento Programa - Exercício de 2026

Página 7

## QUADRO AUXILIAR DE DETALHAMENTO DA DESPESA

PODER 02 PODER EXECUTIVO  
ORGÃO [REDACTED] AÇÃO  
UNIDADE 01 SECRETARIA DE ADMINISTRAÇÃO

Aplicacao Programada	Proj/Ativ	Finalidade F.R. - C.A.	Categoria	Detalhada	TotalGrupo	Total Categ.	Total Func.
MANUTENÇÃO DAS ATIVIDADES DA SECRETARIA DE ADMINISTRAÇÃO	04.122.0404.2106.0000						3.155.000,00
3 DESPESAS CORREN						3.135.000,00	
1 PESSOAL E ENCARGOS SO					2.645.000,00		
Aposentadorias, Reserva Remunerada e Reformas		0.01.00.501.001	3.1.90.01.00	160.000,00			
Pensões do RPPS e do Militar		0.01.00.501.001	3.1.90.03.00	100.000,00			
VENCIMENTOS E VANTAGENS FIXAS - PESSOAL CIVIL		0.01.00.501.001	3.1.90.11.00	380.000,00			
OBRIGAÇÕES PATRONAIS		0.01.00.501.001	3.1.90.13.00	2.000.000,00			
INDENIZAÇÕES E RESTITUIÇÕES TRABALHISTAS		0.01.00.501.001	3.1.90.94.00	5.000,00			
3 OUTRAS DESPESAS CORRENTES					490.000,00		
DIÁRIAS - CIVIL		0.01.00.501.001	3.3.90.14.00	5.000,00			
MATERIAL DE CONSUMO		0.01.00.501.001	3.3.90.30.00	130.000,00			
MATERIAL DE CONSUMO		0.05.70.706.001	3.3.90.30.00	20.000,00			
PASSAGENS E DESPESAS COM LOCOMOÇÃO		0.01.00.501.001	3.3.90.33.00	5.000,00			
OUTROS SERVIÇOS DE TERCEIROS - PESSOA FÍSICA		0.01.00.501.001	3.3.90.36.00	10.000,00			
OUTROS SERVIÇOS DE TERCEIROS - PESSOA JURÍDICA		0.01.00.501.001	3.3.90.39.00	300.000,00			
OUTROS SERVIÇOS DE TERCEIROS - PESSOA JURÍDICA		0.05.70.706.001	3.3.90.39.00	20.000,00			
4 DESPESAS DE CAPIT						20.000,00	
4 INVESTIMENTOS					20.000,00		
EQUIPAMENTOS E MATERIAL PERMANENTE		0.01.00.501.001	4.4.90.52.00	20.000,00			
CONTRIBUIÇÕES A ENTIDADES ADMINISTRATIVAS (AMUPE, CNM, entre outras)	04.122.0404.2109.0000						70.000,00
3 DESPESAS CORREN						70.000,00	
3 OUTRAS DESPESAS CORRENTES					70.000,00		
CONTRIBUIÇÕES		0.01.00.501.001	3.3.50.41.00	70.000,00			
CAPACITAÇÃO, TREINAMENTO E QUALIFICAÇÃO DE PESSOAL	04.128.0404.2113.0000						50.000,00
3 DESPESAS CORREN						50.000,00	
3 OUTRAS DESPESAS CORRENTES					50.000,00		
MATERIAL DE CONSUMO		0.01.00.501.001	3.3.90.30.00	10.000,00			
OUTROS SERVIÇOS DE TERCEIROS - PESSOA FÍSICA		0.01.00.501.001	3.3.90.36.00	10.000,00			
OUTROS SERVIÇOS DE TERCEIROS - PESSOA JURÍDICA		0.01.00.501.001	3.3.90.39.00	30.000,00			
TOTAL							3.275.000,00





**Prefeitura Municipal de Petrolândia**

AVENIDA DOS TRES PODERES,141 - CNPJ:10106235/0001-16

Orçamento Programa - Exercício de 2026

Página 8

**QUADRO AUXILIAR DE DETALHAMENTO DA DESPESA**

PODER 02 PODER EXECUTIVO  
ORGÃO 04 SECRETARIA DE FINANÇAS E RECEITA MUNICIPAL  
UNIDADE 01 SECRETARIA DE FINANÇAS E RECEITA MUNICIPAL

Aplicacao Programada	Proj/Ativ	Finalidade F.R. - C.A.	Categoria	Detalhada	TotalGrupo	Total Categ.	Total Func.
MANUTENÇÃO DAS ATIVIDADES DA SECRETARIA DE FINANÇAS E RECEITA MUNICIPAL	04.123.0405.2107.0000						1.245.000,00
3 DESPESAS CORREN						1.215.000,00	
1 PESSOAL E ENCARGOS SO					620.000,00		
VENCIMENTOS E VANTAGENS FIXAS - PESSOAL CIVIL	0.01.00.501.001	3.1.90.11.00	620.000,00				
3 OUTRAS DESPESAS CORRENTES					595.000,00		
DIÁRIAS - CIVIL	0.01.00.501.001	3.3.90.14.00	20.000,00				
MATERIAL DE CONSUMO	0.01.00.501.001	3.3.90.30.00	20.000,00				
PREMIAÇÕES CULTURAIS, ARTÍSTICAS, CIENTÍFICAS, DESPORT	0.01.00.501.001	3.3.90.31.00	40.000,00				
PASSAGENS E DESPESAS COM LOCOMOÇÃO	0.01.00.501.001	3.3.90.33.00	25.000,00				
SERVIÇOS DE CONSULTORIA	0.01.00.501.001	3.3.90.35.00	250.000,00				
OUTROS SERVIÇOS DE TERCEIROS - PESSOA FÍSICA	0.01.00.501.001	3.3.90.36.00	10.000,00				
OUTROS SERVIÇOS DE TERCEIROS - PESSOA JURÍDICA	0.01.00.501.001	3.3.90.39.00	230.000,00				
4 DESPESAS DE CAPIT						30.000,00	
4 INVESTIMENTOS					30.000,00		
EQUIPAMENTOS E MATERIAL PERMANENTE	0.01.00.501.001	4.4.90.52.00	30.000,00				
PAGAMENTO DE OBRIGAÇÕES TRIBUTÁRIAS E CONTRIBUTIVAS DO MUNICÍPIO - PASEP	04.123.0405.2108.0000						2.200.000,00
3 DESPESAS CORREN						2.200.000,00	
3 OUTRAS DESPESAS CORRENTES					2.200.000,00		
OBRIGAÇÕES TRIBUTÁRIAS E CONTRIBUTIVAS	0.01.00.501.001	3.3.90.47.00	2.200.000,00				
AMORTIZAÇÃO DE DÍVIDAS PÚBLICAS	28.843.0000.0002.0000						6.000.000,00
3 DESPESAS CORREN						2.800.000,00	
2 JUROS E ENCARGOS DA					2.800.000,00		
JUROS SOBRE A DÍVIDA POR CONTRATO	0.01.00.501.001	3.2.90.21.00	2.800.000,00				
4 DESPESAS DE CAPIT						3.200.000,00	
6 AMORTIZAÇÃO DA DÍVIDA					3.200.000,00		
PRINCIPAL DA DÍVIDA CONTRATUAL RESGATADA	0.01.00.501.001	4.6.90.71.00	3.200.000,00				
INDENIZAÇÕES E RESTITUIÇÕES DIVERSAS	28.846.0000.0003.0000						25.000,00
3 DESPESAS CORREN						25.000,00	
3 OUTRAS DESPESAS CORRENTES					25.000,00		
INDENIZAÇÕES E RESTITUIÇÕES	0.01.00.501.001	3.3.90.93.00	10.000,00				
INDENIZAÇÕES E RESTITUIÇÕES	0.05.01.700.001	3.3.90.93.00	15.000,00				
RESERVA DE CONTINGÊNCIA	99.999.9999.2110.0000						2.300.000,00
9 RESERVA DE CONTI						2.300.000,00	
9 RESERVA DE CONTINGÊNCIA					2.300.000,00		
RESERVA DE CONTINGÊNCIA	0.01.00.501.001	9.9.99.99.00	2.300.000,00				
TOTAL							11.770.000,00





**Prefeitura Municipal de Petrolândia**

AVENIDA DOS TRES PODERES,141 - CNPJ:10106235/0001-16

Orçamento Programa - Exercício de 2026

Página 9

**QUADRO AUXILIAR DE DETALHAMENTO DA DESPESA**

PODER	02	PODER EXECUTIVO
ORGÃO	05	SECRETARIA DE EDUCAÇÃO
UNIDADE	01	SECRETARIA DE EDUCAÇÃO

Aplicacao Programada	Proj/Ativ	Finalidade F.R. - C.A.	Categoria	Detalhada	TotalGrupo	Total Categ.	Total Func.
MANUTENÇÃO DO PROGRAMA DE ALIMENTAÇÃO ESCOLAR	12.306.1202.2153.0000						1.610.000,00
3 DESPESAS CORREN						1.610.000,00	
3 OUTRAS DESPESAS CORRENTES					1.610.000,00		
MATERIAL DE CONSUMO		0.01.00.500.003	3.3.90.30.00	500.000,00			
MATERIAL DE CONSUMO		0.05.03.552.001	3.3.90.30.00	1.110.000,00			
CONSTRUÇÃO, REFORMA E/OU AMPLIAÇÃO DA SECRETARIA DE EDUCAÇÃO	12.361.1201.1126.0000						300.000,00
4 DESPESAS DE CAPIT						300.000,00	
4 INVESTIMENTOS					300.000,00		
OBRAS E INSTALAÇÕES		0.01.00.500.003	4.4.90.51.00	300.000,00			
AQUISIÇÃO E DESAPROPRIAÇÃO DE IMÓVEIS PARA EDUCAÇÃO	12.361.1201.1134.0000						50.000,00
4 DESPESAS DE CAPIT						50.000,00	
4 INVESTIMENTOS					50.000,00		
AQUISIÇÃO DE IMÓVEIS		0.01.00.500.003	4.4.90.61.00	50.000,00			
MANUTENÇÃO DAS ATIVIDADES DA SECRETARIA DE EDUCAÇÃO	12.361.1201.2152.0000						2.065.000,00
3 DESPESAS CORREN						1.565.000,00	
1 PESSOAL E ENCARGOS SO					500.000,00		
CONTRATAÇÃO POR TEMPO DETERMINADO		0.01.00.500.003	3.1.90.04.00	100.000,00			
VENCIMENTOS E VANTAGENS FIXAS - PESSOAL CIVIL		0.01.00.500.003	3.1.90.11.00	300.000,00			
OBRIGAÇÕES PATRONAIS		0.01.00.500.003	3.1.90.13.00	100.000,00			
3 OUTRAS DESPESAS CORRENTES					1.065.000,00		
DIÁRIAS - CIVIL		0.01.00.500.003	3.3.90.14.00	50.000,00			
MATERIAL DE CONSUMO		0.01.00.500.003	3.3.90.30.00	200.000,00			
PASSAGENS E DESPESAS COM LOCOMOÇÃO		0.01.00.500.003	3.3.90.33.00	15.000,00			
OUTROS SERVIÇOS DE TERCEIROS - PESSOA FÍSICA		0.01.00.500.003	3.3.90.36.00	50.000,00			
OUTROS SERVIÇOS DE TERCEIROS - PESSOA JURÍDICA		0.01.00.500.003	3.3.90.39.00	500.000,00			
OUTROS SERVIÇOS DE TERCEIROS - PESSOA JURÍDICA		0.05.70.706.001	3.3.90.39.00	100.000,00			
INDENIZAÇÕES E RESTITUIÇÕES		0.01.00.500.003	3.3.90.93.00	20.000,00			
INDENIZAÇÕES E RESTITUIÇÕES		0.05.08.570.001	3.3.90.93.00	130.000,00			
4 DESPESAS DE CAPIT						500.000,00	
4 INVESTIMENTOS					500.000,00		
EQUIPAMENTOS E MATERIAL PERMANENTE		0.01.00.500.003	4.4.90.52.00	500.000,00			
CONSTRUÇÃO, REFORMA E/OU AMPLIAÇÃO DE UNIDADES ESCOLARES DO ENSINO FUNDAMENTAL, INCLUINDO QUADRAS	12.361.1202.1101.0000						2.450.000,00
4 DESPESAS DE CAPIT						2.450.000,00	
4 INVESTIMENTOS					2.450.000,00		
OBRAS E INSTALAÇÕES		0.01.00.500.003	4.4.90.51.00	500.000,00			
OBRAS E INSTALAÇÕES		0.05.02.550.001	4.4.90.51.00	450.000,00			
OBRAS E INSTALAÇÕES		0.05.08.570.001	4.4.90.51.00	500.000,00			
OBRAS E INSTALAÇÕES		0.05.23.544.001	4.4.90.51.00	1.000.000,00			
MANUTENÇÃO DO PROGRAMA DE TRANSPORTE ESCOLAR	12.361.1202.2154.0000						6.685.000,00





**Prefeitura Municipal de Petrolândia**

AVENIDA DOS TRES PODERES,141 - CNPJ:10106235/0001-16

Orçamento Programa - Exercício de 2026

Página 10

**QUADRO AUXILIAR DE DETALHAMENTO DA DESPESA**

PODER 02 PODER EXECUTIVO  
ORGÃO [REDACTED]  
UNIDADE 01 SECRETARIA DE EDUCAÇÃO

Aplicacao Programada	Proj/Ativ	Finalidade F.R. - C.A.	Categoria	Detalhada	TotalGrupo	Total Categ.	Total Func.
MANUTENÇÃO DO PROGRAMA DE TRANSPORTE ESCOLAR	12.361.1202.2154.0000						6.685.000,00
3 DESPESAS CORREN						5.635.000,00	
3 OUTRAS DESPESAS CORRENTES					5.635.000,00		
DIÁRIAS - CIVIL	0.02.06.571.001	3.3.90.14.00	15.000,00				
MATERIAL DE CONSUMO	0.02.06.571.001	3.3.90.30.00	60.000,00				
MATERIAL DE CONSUMO	0.05.04.553.001	3.3.90.30.00	25.000,00				
OUTROS SERVIÇOS DE TERCEIROS - PESSOA FÍSICA	0.05.04.553.001	3.3.90.36.00	15.000,00				
OUTROS SERVIÇOS DE TERCEIROS - PESSOA JURÍDICA	0.01.00.500.003	3.3.90.39.00	500.000,00				
OUTROS SERVIÇOS DE TERCEIROS - PESSOA JURÍDICA	0.02.06.571.001	3.3.90.39.00	4.500.000,00				
OUTROS SERVIÇOS DE TERCEIROS - PESSOA JURÍDICA	0.05.04.553.001	3.3.90.39.00	520.000,00				
4 DESPESAS DE CAPIT						1.050.000,00	
4 INVESTIMENTOS					1.050.000,00		
EQUIPAMENTOS E MATERIAL PERMANENTE	0.01.00.500.003	4.4.90.52.00	50.000,00				
EQUIPAMENTOS E MATERIAL PERMANENTE	0.02.06.571.001	4.4.90.52.00	500.000,00				
EQUIPAMENTOS E MATERIAL PERMANENTE	0.05.08.570.001	4.4.90.52.00	500.000,00				
MANUTENÇÃO DO ENSINO FUNDAMENTAL	12.361.1202.2156.0000						13.020.000,00
3 DESPESAS CORREN						11.220.000,00	
1 PESSOAL E ENCARGOS SO					1.930.000,00		
CONTRATAÇÃO POR TEMPO DETERMINADO	0.01.00.500.003	3.1.90.04.00	700.000,00				
VENCIMENTOS E VANTAGENS FIXAS - PESSOAL CIVIL	0.01.00.500.003	3.1.90.11.00	1.000.000,00				
OBRIGAÇÕES PATRONAIS	0.01.00.500.003	3.1.90.13.00	200.000,00				
INDENIZAÇÕES E RESTITUIÇÕES TRABALHISTAS	0.01.00.500.003	3.1.90.94.00	30.000,00				
3 OUTRAS DESPESAS CORRENTES					9.290.000,00		
DIÁRIAS - CIVIL	0.01.00.500.003	3.3.90.14.00	20.000,00				
MATERIAL DE CONSUMO	0.01.00.500.003	3.3.90.30.00	1.500.000,00				
MATERIAL DE CONSUMO	0.05.02.550.001	3.3.90.30.00	2.800.000,00				
MATERIAL DE CONSUMO	0.05.05.551.001	3.3.90.30.00	10.000,00				
MATERIAL DE CONSUMO	0.05.07.569.001	3.3.90.30.00	20.000,00				
PASSAGENS E DESPESAS COM LOCOMOÇÃO	0.01.00.500.003	3.3.90.33.00	10.000,00				
SERVIÇOS DE CONSULTORIA	0.01.00.500.003	3.3.90.35.00	10.000,00				
OUTROS SERVIÇOS DE TERCEIROS - PESSOA FÍSICA	0.01.00.500.003	3.3.90.36.00	100.000,00				
OUTROS SERVIÇOS DE TERCEIROS - PESSOA FÍSICA	0.05.02.550.001	3.3.90.36.00	30.000,00				
OUTROS SERVIÇOS DE TERCEIROS - PESSOA FÍSICA	0.05.07.569.001	3.3.90.36.00	10.000,00				
OUTROS SERVIÇOS DE TERCEIROS - PESSOA JURÍDICA	0.01.00.500.003	3.3.90.39.00	1.000.000,00				
OUTROS SERVIÇOS DE TERCEIROS - PESSOA JURÍDICA	0.05.02.550.001	3.3.90.39.00	500.000,00				
OUTROS SERVIÇOS DE TERCEIROS - PESSOA JURÍDICA	0.05.07.569.001	3.3.90.39.00	40.000,00				
OUTROS SERVIÇOS DE TERCEIROS - PESSOA JURÍDICA	0.05.23.544.001	3.3.90.39.00	230.000,00				
DESPESAS DE EXERCÍCIOS ANTERIORES	0.01.00.500.003	3.3.90.92.00	10.000,00				
INDENIZAÇÕES E RESTITUIÇÕES	0.05.23.544.001	3.3.90.93.00	3.000.000,00				
4 DESPESAS DE CAPIT						1.800.000,00	
4 INVESTIMENTOS					1.800.000,00		
EQUIPAMENTOS E MATERIAL PERMANENTE	0.01.00.500.003	4.4.90.52.00	300.000,00				
EQUIPAMENTOS E MATERIAL PERMANENTE	0.05.02.550.001	4.4.90.52.00	200.000,00				
EQUIPAMENTOS E MATERIAL PERMANENTE	0.05.08.570.001	4.4.90.52.00	300.000,00				
EQUIPAMENTOS E MATERIAL PERMANENTE	0.05.23.544.001	4.4.90.52.00	1.000.000,00				
CAPACITAÇÃO, TREINAMENTO E QUALIFICAÇÃO DE PESSOAL	12.361.1202.2178.0000						100.000,00
3 DESPESAS CORREN						100.000,00	





**Prefeitura Municipal de Petrolândia**

AVENIDA DOS TRES PODERES, 141 - CNPJ: 10106235/0001-16

Orçamento Programa - Exercício de 2026

Página 11

**QUADRO AUXILIAR DE DETALHAMENTO DA DESPESA**

PODER 02 PODER EXECUTIVO  
ORGÃO [REDACTED]  
UNIDADE 01 SECRETARIA DE EDUCAÇÃO

Aplicacao Programada	Proj/Ativ	Finalidade	Categoria	Detalhada	TotalGrupo	Total Categ.	Total Func.
		F.R. - C.A.					
CAPACITAÇÃO, TREINAMENTO E QUALIFICAÇÃO DE PESSOAL	12.361.1202.2178.0000						100.000,00
3 DESPESAS CORREN						100.000,00	
3 OUTRAS DESPESAS CORRENTES					100.000,00		
MATERIAL DE CONSUMO	0.01.00.500.003	3.3.90.30.00	20.000,00				
OUTROS SERVIÇOS DE TERCEIROS - PESSOA FÍSICA	0.01.00.500.003	3.3.90.36.00	30.000,00				
OUTROS SERVIÇOS DE TERCEIROS - PESSOA JURÍDICA	0.01.00.500.003	3.3.90.39.00	50.000,00				
MANUTENÇÃO DA POLÍTICA MUNICIPAL DE ALFABETIZAÇÃO NA IDADE CERTA	12.361.1202.2201.0000						300.000,00
3 DESPESAS CORREN						250.000,00	
3 OUTRAS DESPESAS CORRENTES					250.000,00		
MATERIAL DE CONSUMO	0.01.00.500.003	3.3.90.30.00	100.000,00				
OUTROS SERVIÇOS DE TERCEIROS - PESSOA FÍSICA	0.01.00.500.003	3.3.90.36.00	50.000,00				
OUTROS SERVIÇOS DE TERCEIROS - PESSOA JURÍDICA	0.01.00.500.003	3.3.90.39.00	100.000,00				
4 DESPESAS DE CAPIT						50.000,00	
4 INVESTIMENTOS					50.000,00		
EQUIPAMENTOS E MATERIAL PERMANENTE	0.01.00.500.003	4.4.90.52.00	50.000,00				
INCENTIVO AO ENSINO SUPERIOR	12.364.1204.2157.0000						1.020.000,00
3 DESPESAS CORREN						1.020.000,00	
3 OUTRAS DESPESAS CORRENTES					1.020.000,00		
MATERIAL DE CONSUMO	0.01.00.500.003	3.3.90.30.00	10.000,00				
OUTROS SERVIÇOS DE TERCEIROS - PESSOA FÍSICA	0.01.00.500.003	3.3.90.36.00	10.000,00				
OUTROS SERVIÇOS DE TERCEIROS - PESSOA JURÍDICA	0.01.00.500.003	3.3.90.39.00	1.000.000,00				
CONSTRUÇÃO, REFORMA E/OU AMPLIAÇÃO DE UNIDADES ESCOLARES DO ENSINO INFANTIL, INCLUINDO QUADRAS	12.365.1203.1102.0000						890.000,00
4 DESPESAS DE CAPIT						890.000,00	
4 INVESTIMENTOS					890.000,00		
OBRAS E INSTALAÇÕES	0.01.00.500.003	4.4.90.51.00	290.000,00				
OBRAS E INSTALAÇÕES	0.05.02.550.001	4.4.90.51.00	100.000,00				
OBRAS E INSTALAÇÕES	0.05.08.570.001	4.4.90.51.00	500.000,00				
MANUTENÇÃO DO ENSINO INFANTIL	12.365.1203.2158.0000						1.650.000,00
3 DESPESAS CORREN						1.250.000,00	
1 PESSOAL E ENCARGOS SO [REDACTED]					400.000,00		
CONTRATAÇÃO POR TEMPO DETERMINADO	0.01.00.500.003	3.1.90.04.00	100.000,00				
VENCIMENTOS E VANTAGENS FIXAS - PESSOAL CIVIL	0.01.00.500.003	3.1.90.11.00	300.000,00				
3 OUTRAS DESPESAS CORRENTES					850.000,00		
MATERIAL DE CONSUMO	0.01.00.500.003	3.3.90.30.00	100.000,00				
OUTROS SERVIÇOS DE TERCEIROS - PESSOA FÍSICA	0.01.00.500.003	3.3.90.36.00	50.000,00				
OUTROS SERVIÇOS DE TERCEIROS - PESSOA JURÍDICA	0.01.00.500.003	3.3.90.39.00	100.000,00				
INDENIZAÇÕES E RESTITUIÇÕES	0.05.23.544.001	3.3.90.93.00	600.000,00				
4 DESPESAS DE CAPIT						400.000,00	
4 INVESTIMENTOS					400.000,00		
EQUIPAMENTOS E MATERIAL PERMANENTE	0.01.00.500.003	4.4.90.52.00	100.000,00				
EQUIPAMENTOS E MATERIAL PERMANENTE	0.05.08.570.001	4.4.90.52.00	300.000,00				







# Prefeitura Municipal de Petrolândia

AVENIDA DOS TRES PODERES,141 - CNPJ:10106235/0001-16

Orçamento Programa - Exercício de 2026

Página 12

## QUADRO AUXILIAR DE DETALHAMENTO DA DESPESA

PODER 02 PODER EXECUTIVO  
ORGÃO 05 SECRETARIA DE EDUCAÇÃO  
UNIDADE 01 SECRETARIA DE EDUCAÇÃO

Aplicacao Programada	Proj/Ativ	Finalidade	Categoria	Detalhada	TotalGrupo	Total Categ.	Total Func.
		F.R. - C.A.					
MANUTENÇÃO DA EDUCAÇÃO ESPECIAL INCLUSIVA	12.367.1206.2179.0000						80.000,00
3 DESPESAS CORREN						60.000,00	
1 PESSOAL E ENCARGOS SO					10.000,00		
VENCIMENTOS E VANTAGENS FIXAS - PESSOAL CIVIL		0.01.00.500.003	3.1.90.11.00	10.000,00			
3 OUTRAS DESPESAS CORRENTES					50.000,00		
MATERIAL DE CONSUMO		0.01.00.500.003	3.3.90.30.00	25.000,00			
OUTROS SERVIÇOS DE TERCEIROS - PESSOA FÍSICA		0.01.00.500.003	3.3.90.36.00	10.000,00			
OUTROS SERVIÇOS DE TERCEIROS - PESSOA JURÍDICA		0.01.00.500.003	3.3.90.39.00	15.000,00			
4 DESPESAS DE CAPIT						20.000,00	
4 INVESTIMENTOS					20.000,00		
EQUIPAMENTOS E MATERIAL PERMANENTE		0.01.00.500.003	4.4.90.52.00	20.000,00			
TOTAL							30.220.000,00





**Prefeitura Municipal de Petrolândia**

AVENIDA DOS TRES PODERES, 141 - CNPJ: 10106235/0001-16

Orçamento Programa - Exercício de 2026

Página 13

**QUADRO AUXILIAR DE DETALHAMENTO DA DESPESA**

PODER 02 PODER EXECUTIVO  
ORGÃO [REDACTED]  
UNIDADE 02 FUNDEB

Aplicacao Programada	Proj/Ativ	Finalidade F.R. - C.A.	Categoria	Detalhada	TotalGrupo	Total Categ.	Total Func.
CONSTRUÇÃO, REFORMA E/OU AMPLIAÇÃO DE UNIDADES ESCOLARES DO ENSINO FUNDAMENTAL, INCLUINDO QUADRAS	12.361.1202.1101.0000						400.000,00
4 DESPESAS DE CAPIT						400.000,00	
4 INVESTIMENTOS					400.000,00		
OBRAS E INSTALAÇÕES		0.05.09 .540.002	4.4.90.51.00	400.000,00			
MANUTENÇÃO DO ENSINO FUNDAMENTAL - FUNDEB 30%	12.361.1202.2159.0000						14.149.000,00
3 DESPESAS CORREN						12.149.000,00	
1 PESSOAL E ENCARGOS SO [REDACTED]					105.000,00		
CONTRATAÇÃO POR TEMPO DETERMINADO		0.05.09.540.002	3.1.90.04.00	30.000,00			
VENCIMENTOS E VANTAGENS FIXAS - PESSOAL CIVIL		0.05.09.540.002	3.1.90.11.00	60.000,00			
OBRIGAÇÕES PATRONAIS		0.05.09.540.002	3.1.90.13.00	10.000,00			
INDENIZAÇÕES E RESTITUIÇÕES TRABALHISTAS		0.05.09.540.002	3.1.90.94.00	5.000,00			
3 OUTRAS DESPESAS CORRENTES					12.044.000,00		
MATERIAL DE CONSUMO		0.05.09.540.002	3.3.90.30.00	500.000,00			
MATERIAL DE CONSUMO		0.05.25 .542.002	3.3.90.30.00	2.500.000,00			
OUTROS SERVIÇOS DE TERCEIROS - PESSOA FÍSICA		0.05.09.540.002	3.3.90.36.00	40.000,00			
OUTROS SERVIÇOS DE TERCEIROS - PESSOA JURÍDICA		0.05.09.540.002	3.3.90.39.00	9.000.000,00			
OBRIGAÇÕES TRIBUTÁRIAS E CONTRIBUTIVAS		0.05.09.540.002	3.3.90.47.00	4.000,00			
4 DESPESAS DE CAPIT						2.000.000,00	
4 INVESTIMENTOS					2.000.000,00		
EQUIPAMENTOS E MATERIAL PERMANENTE		0.05.25 .542.002	4.4.90.52.00	2.000.000,00			
MANUTENÇÃO DO ENSINO FUNDAMENTAL - FUNDEB 70%	12.361.1202.2160.0000						32.800.000,00
3 DESPESAS CORREN						32.800.000,00	
1 PESSOAL E ENCARGOS SO [REDACTED]					32.800.000,00		
CONTRATAÇÃO POR TEMPO DETERMINADO		0.05.09.540.001	3.1.90.04.00	7.500.000,00			
VENCIMENTOS E VANTAGENS FIXAS - PESSOAL CIVIL		0.05.09.540.001	3.1.90.11.00	21.000.000,00			
OBRIGAÇÕES PATRONAIS		0.05.25.541.001	3.1.90.13.00	4.200.000,00			
INDENIZAÇÕES E RESTITUIÇÕES TRABALHISTAS		0.05.09.540.001	3.1.90.94.00	100.000,00			
CAPACITAÇÃO, TREINAMENTO E QUALIFICAÇÃO DE SERVIDORES	12.361.1202.2180.0000						130.000,00
3 DESPESAS CORREN						130.000,00	
3 OUTRAS DESPESAS CORRENTES					130.000,00		
MATERIAL DE CONSUMO		0.05.09.540.002	3.3.90.30.00	10.000,00			
OUTROS SERVIÇOS DE TERCEIROS - PESSOA FÍSICA		0.05.09.540.002	3.3.90.36.00	20.000,00			
OUTROS SERVIÇOS DE TERCEIROS - PESSOA JURÍDICA		0.05.09.540.002	3.3.90.39.00	100.000,00			
MANUTENÇÃO DA POLÍTICA MUNICIPAL DE ALFABETIZAÇÃO NA IDADE CERTA	12.361.1202.2201.0000						110.000,00
3 DESPESAS CORREN						100.000,00	
3 OUTRAS DESPESAS CORRENTES					100.000,00		
MATERIAL DE CONSUMO		0.05.09 .540.002	3.3.90.30.00	50.000,00			
OUTROS SERVIÇOS DE TERCEIROS - PESSOA FÍSICA		0.05.09 .540.002	3.3.90.36.00	20.000,00			
OUTROS SERVIÇOS DE TERCEIROS - PESSOA JURÍDICA		0.05.09 .540.002	3.3.90.39.00	30.000,00			
4 DESPESAS DE CAPIT						10.000,00	





**Prefeitura Municipal de Petrolândia**

AVENIDA DOS TRES PODERES, 141 - CNPJ: 10106235/0001-16

Orçamento Programa - Exercício de 2026

Página 14

**QUADRO AUXILIAR DE DETALHAMENTO DA DESPESA**

PODER 02 PODER EXECUTIVO  
ORGÃO [REDACTED]  
UNIDADE 02 FUNDEB

Aplicacao Programada	Proj/Ativ	Finalidade F.R. - C.A.	Categoria	Detalhada	TotalGrupo	Total Categ.	Total Func.
MANUTENÇÃO DA POLÍTICA MUNICIPAL DE ALFABETIZAÇÃO NA IDADE CERTA	12.361.1202.2201.0000						110.000,00
4 DESPESAS DE CAPIT						10.000,00	
4 INVESTIMENTOS					10.000,00		
EQUIPAMENTOS E MATERIAL PERMANENTE		0.05.09.540.002	4.4.90.52.00	10.000,00			
CONSTRUÇÃO, REFORMA E/OU AMPLIAÇÃO DE UNIDADES ESCOLARES DO ENSINO INFANTIL, INCLUINDO QUADRAS	12.365.1203.1102.0000						260.000,00
4 DESPESAS DE CAPIT						260.000,00	
4 INVESTIMENTOS					260.000,00		
OBRAS E INSTALAÇÕES		0.05.09.540.002	4.4.90.51.00	260.000,00			
MANUTENÇÃO DO ENSINO INFANTIL - FUNDEB 30%	12.365.1203.2161.0000						1.050.000,00
3 DESPESAS CORREN'						950.000,00	
1 PESSOAL E ENCARGOS SO [REDACTED]					20.000,00		
CONTRATAÇÃO POR TEMPO DETERMINADO		0.05.09.540.002	3.1.90.04.00	10.000,00			
VENCIMENTOS E VANTAGENS FIXAS - PESSOAL CIVIL		0.05.09.540.002	3.1.90.11.00	10.000,00			
3 OUTRAS DESPESAS CORRENTES					930.000,00		
MATERIAL DE CONSUMO		0.05.09.540.002	3.3.90.30.00	100.000,00			
MATERIAL DE CONSUMO		0.05.25.541.002	3.3.90.30.00	800.000,00			
OUTROS SERVIÇOS DE TERCEIROS - PESSOA FÍSICA		0.05.09.540.002	3.3.90.36.00	10.000,00			
OUTROS SERVIÇOS DE TERCEIROS - PESSOA JURÍDICA		0.05.09.540.002	3.3.90.39.00	20.000,00			
4 DESPESAS DE CAPIT						100.000,00	
4 INVESTIMENTOS					100.000,00		
EQUIPAMENTOS E MATERIAL PERMANENTE		0.05.09.540.002	4.4.90.52.00	100.000,00			
MANUTENÇÃO DO ENSINO INFANTIL - FUNDEB 70%	12.365.1203.2162.0000						9.405.000,00
3 DESPESAS CORREN'						9.405.000,00	
1 PESSOAL E ENCARGOS SO [REDACTED]					9.405.000,00		
CONTRATAÇÃO POR TEMPO DETERMINADO		0.05.09.540.001	3.1.90.04.00	1.200.000,00			
VENCIMENTOS E VANTAGENS FIXAS - PESSOAL CIVIL		0.05.25.542.001	3.1.90.11.00	7.000.000,00			
OBRIGAÇÕES PATRONAIS		0.05.09.540.001	3.1.90.13.00	1.200.000,00			
INDENIZAÇÕES E RESTITUIÇÕES TRABALHISTAS		0.05.09.540.001	3.1.90.94.00	5.000,00			
MANUTENÇÃO DO ENSINO DE JOVENS E ADULTOS - FUNDEB 30%	12.366.1205.2163.0000						30.000,00
3 DESPESAS CORREN'						25.000,00	
1 PESSOAL E ENCARGOS SO [REDACTED]					10.000,00		
CONTRATAÇÃO POR TEMPO DETERMINADO		0.05.09.540.002	3.1.90.04.00	5.000,00			
VENCIMENTOS E VANTAGENS FIXAS - PESSOAL CIVIL		0.05.09.540.002	3.1.90.11.00	5.000,00			
3 OUTRAS DESPESAS CORRENTES					15.000,00		
MATERIAL DE CONSUMO		0.05.09.540.002	3.3.90.30.00	5.000,00			
OUTROS SERVIÇOS DE TERCEIROS - PESSOA FÍSICA		0.05.09.540.002	3.3.90.36.00	5.000,00			
OUTROS SERVIÇOS DE TERCEIROS - PESSOA JURÍDICA		0.05.09.540.002	3.3.90.39.00	5.000,00			
4 DESPESAS DE CAPIT						5.000,00	
4 INVESTIMENTOS					5.000,00		
EQUIPAMENTOS E MATERIAL PERMANENTE		0.05.09.540.002	4.4.90.52.00	5.000,00			
MANUTENÇÃO DO ENSINO DE JOVENS E ADULTOS -	12.366.1205.2164.0000						740.000,00







**Prefeitura Municipal de Petrolândia**

AVENIDA DOS TRES PODERES, 141 - CNPJ: 10106235/0001-16

Orçamento Programa - Exercício de 2026

Página 15

**QUADRO AUXILIAR DE DETALHAMENTO DA DESPESA**

PODER 02 PODER EXECUTIVO  
ORGÃO [REDACTED]  
UNIDADE 02 FUNDEB

Aplicacao Programada	Proj/Ativ	Finalidade	Categoria	Detalhada	TotalGrupo	Total Categ.	Total Func.
F.R. - C.A.							
FUNDEB 70%							
3	DESPESAS CORREN'					740.000,00	740.000,00
1	PESSOAL E ENCARGOS SO [REDACTED]				740.000,00		
	CONTRATAÇÃO POR TEMPO DETERMINADO	0.05.09.540.001	3.1.90.04.00	30.000,00			
	VENCIMENTOS E VANTAGENS FIXAS - PESSOAL CIVIL	0.05.09.540.001	3.1.90.11.00	600.000,00			
	OBRIGAÇÕES PATRONAIS	0.05.09.540.001	3.1.90.13.00	100.000,00			
	INDENIZAÇÕES E RESTITUIÇÕES TRABALHISTAS	0.05.09.540.001	3.1.90.94.00	10.000,00			

TOTAL

59.074.000,00





**Prefeitura Municipal de Petrolândia**

AVENIDA DOS TRES PODERES,141 - CNPJ:10106235/0001-16

Orçamento Programa - Exercício de 2026

Página 16

**QUADRO AUXILIAR DE DETALHAMENTO DA DESPESA**

PODER 02 PODER EXECUTIVO  
ORGÃO [REDACTED] RA E MEIO AMBIENTE  
UNIDADE 01 SECRETARIA DE AGRICULTURA E MEIO AMBIENTE

Aplicacao Programada	Proj/Ativ	Finalidade	Categoria	Detalhada	TotalGrupo	Total Categ.	Total Func.
F.R. - C.A.							
MANUTENÇÃO DAS ATIVIDADES DA SECRETARIA DE AGRICULTURA E MEIO AMBIENTE	18.122.0406.2115.0000						4.655.000,00
3 DESPESAS CORREN						4.605.000,00	
1 PESSOAL E ENCARGOS SO [REDACTED]					1.600.000,00		
CONTRATAÇÃO POR TEMPO DETERMINADO		0.01.00.501.001	3.1.90.04.00	1.000.000,00			
VENCIMENTOS E VANTAGENS FIXAS - PESSOAL CIVIL		0.01.00.501.001	3.1.90.11.00	600.000,00			
3 OUTRAS DESPESAS CORRENTES					3.005.000,00		
DIÁRIAS - CIVIL		0.01.00.501.001	3.3.90.14.00	10.000,00			
MATERIAL DE CONSUMO		0.01.00.501.001	3.3.90.30.00	800.000,00			
PASSAGENS E DESPESAS COM LOCOMOÇÃO		0.01.00.501.001	3.3.90.33.00	15.000,00			
OUTROS SERVIÇOS DE TERCEIROS - PESSOA FÍSICA		0.01.00.501.001	3.3.90.36.00	30.000,00			
OUTROS SERVIÇOS DE TERCEIROS - PESSOA JURÍDICA		0.01.00.501.001	3.3.90.39.00	2.000.000,00			
OUTROS SERVIÇOS DE TERCEIROS - PESSOA JURÍDICA		0.05.70.706.001	3.3.90.39.00	150.000,00			
4 DESPESAS DE CAPIT						50.000,00	
4 INVESTIMENTOS					50.000,00		
EQUIPAMENTOS E MATERIAL PERMANENTE		0.01.00.501.001	4.4.90.52.00	50.000,00			
MANUTENÇÃO DAS ATIVIDADES DE PRESERVAÇÃO E EDUCAÇÃO AMBIENTAL	18.541.2003.2118.0000						25.000,00
3 DESPESAS CORREN						25.000,00	
3 OUTRAS DESPESAS CORRENTES					25.000,00		
MATERIAL DE CONSUMO		0.01.00.501.001	3.3.90.30.00	10.000,00			
OUTROS SERVIÇOS DE TERCEIROS - PESSOA FÍSICA		0.01.00.501.001	3.3.90.36.00	5.000,00			
OUTROS SERVIÇOS DE TERCEIROS - PESSOA JURÍDICA		0.01.00.501.001	3.3.90.39.00	10.000,00			
APOIO A ABRASFA - CASTRAÇÃO DE ANIMAIS - EMENDA MODIFICATIVA Nº 001/2025	20.542.0406.2204.0000						8.826,90
3 DESPESAS CORREN						8.826,90	
3 OUTRAS DESPESAS CORRENTES					8.826,90		
SUBVENÇÕES SOCIAIS		0.01.00.501.001	3.3.50.43.00	8.826,90			
CONSTRUÇÃO E RECUPERAÇÃO DE POÇOS, CISTERNAS, BARREIROS, AÇUDES E BARRAGENS	20.605.2001.1103.0000						91.173,10
4 DESPESAS DE CAPIT						91.173,10	
4 INVESTIMENTOS					91.173,10		
OBRAS E INSTALAÇÕES		0.01.00.501.001	4.4.90.51.00	41.173,10			
OBRAS E INSTALAÇÕES		0.05.01.700.001	4.4.90.51.00	50.000,00			
MANUTENÇÃO E AMPLIAÇÃO DAS AÇÕES DE ABASTECIMENTO D'ÁGUA	20.605.2001.2116.0000						1.340.000,00
3 DESPESAS CORREN						1.330.000,00	
3 OUTRAS DESPESAS CORRENTES					1.330.000,00		
MATERIAL DE CONSUMO		0.01.00.501.001	3.3.90.30.00	20.000,00			
OUTROS SERVIÇOS DE TERCEIROS - PESSOA FÍSICA		0.01.00.501.001	3.3.90.36.00	10.000,00			
OUTROS SERVIÇOS DE TERCEIROS - PESSOA JURÍDICA		0.01.00.501.001	3.3.90.39.00	1.200.000,00			
OUTROS SERVIÇOS DE TERCEIROS - PESSOA JURÍDICA		0.05.70.706.001	3.3.90.39.00	100.000,00			
4 DESPESAS DE CAPIT						10.000,00	
4 INVESTIMENTOS					10.000,00		
EQUIPAMENTOS E MATERIAL PERMANENTE		0.01.00.501.001	4.4.90.52.00	10.000,00			
FOMENTO E APOIO A AGRICULTORES E	20.606.2002.2117.0000						







**Prefeitura Municipal de Petrolândia**  
AVENIDA DOS TRES PODERES, 141 - CNPJ: 10106235/0001-16

Orçamento Programa - Exercício de 2026

Página 17

### QUADRO AUXILIAR DE DETALHAMENTO DA DESPESA

PODER 02 PODER EXECUTIVO  
ORGÃO [REDACTED] RA E MEIO AMBIENTE  
UNIDADE 01 SECRETARIA DE AGRICULTURA E MEIO AMBIENTE

Aplicacao Programada	Proj/Ativ	Finalidade F.R. - C.A.	Categoria	Detalhada	TotalGrupo	Total Categ.	Total Func.
PRODUTORES RURAIS							160.000,00
3	DESPESAS CORREN					130.000,00	
3	OUTRAS DESPESAS CORRENTES				130.000,00		
	CONTRIBUIÇÕES	0.01.00.501.001	3.3.50.41.00	30.000,00			
	SUBVENÇÕES SOCIAIS	0.01.00.501.001	3.3.50.43.00	50.000,00			
	MATERIAL DE CONSUMO	0.01.00.501.001	3.3.90.30.00	5.000,00			
	Material, Bem ou Serviço para Distribuição Gratuita	0.01.00.501.001	3.3.90.32.00	30.000,00			
	OUTROS SERVIÇOS DE TERCEIROS - PESSOA FÍSICA	0.01.00.501.001	3.3.90.36.00	10.000,00			
	OUTROS SERVIÇOS DE TERCEIROS - PESSOA JURÍDICA	0.01.00.501.001	3.3.90.39.00	5.000,00			
4	DESPESAS DE CAPIT					30.000,00	
4	INVESTIMENTOS				30.000,00		
	EQUIPAMENTOS E MATERIAL PERMANENTE	0.01.00.501.001	4.4.90.52.00	30.000,00			
CONSTRUÇÃO DE CENTRO DE AGRONEGÓCIOS - CEAPE							55.000,00
4	DESPESAS DE CAPIT					55.000,00	
4	INVESTIMENTOS				55.000,00		
	OBRAS E INSTALAÇÕES	0.01.00.501.001	4.4.90.51.00	5.000,00			
	OBRAS E INSTALAÇÕES	0.05.01.700.001	4.4.90.51.00	50.000,00			
OBRAS DE APOIO A AGRICULTORES E PRODUTORES RURAIS							20.000,00
4	DESPESAS DE CAPIT					20.000,00	
4	INVESTIMENTOS				20.000,00		
	OBRAS E INSTALAÇÕES	0.01.00.501.001	4.4.90.51.00	20.000,00			
CONSTRUÇÃO E INSTALAÇÃO DA FEIRA DE ANIMAIS, BEM COMO REFORMA E AMPLIAÇÃO DO PARQUE DE VAQUEJADA							100.000,00
4	DESPESAS DE CAPIT					100.000,00	
4	INVESTIMENTOS				100.000,00		
	OBRAS E INSTALAÇÕES	0.01.00.501.001	4.4.90.51.00	50.000,00			
	OBRAS E INSTALAÇÕES	0.05.01.700.001	4.4.90.51.00	50.000,00			
MANUTENÇÃO E APOIO DAS ATIVIDADES AGROPECUÁRIAS, CRIADORES E PECUÁRISTAS							30.000,00
3	DESPESAS CORREN					30.000,00	
3	OUTRAS DESPESAS CORRENTES				30.000,00		
	MATERIAL DE CONSUMO	0.01.00.501.001	3.3.90.30.00	10.000,00			
	OUTROS SERVIÇOS DE TERCEIROS - PESSOA FÍSICA	0.01.00.501.001	3.3.90.36.00	10.000,00			
	OUTROS SERVIÇOS DE TERCEIROS - PESSOA JURÍDICA	0.01.00.501.001	3.3.90.39.00	10.000,00			
TOTAL							6.485.000,00





**Prefeitura Municipal de Petrolândia**

AVENIDA DOS TRES PODERES, 141 - CNPJ: 10106235/0001-16

Orçamento Programa - Exercício de 2026

Página 18

**QUADRO AUXILIAR DE DETALHAMENTO DA DESPESA**

PODER 02 PODER EXECUTIVO  
ORGÃO [REDACTED] UTURA  
UNIDADE 01 SECRETARIA DE INFRAESTRUTURA

Aplicacao Programada	Proj/Ativ	Finalidade F.R. - C.A.	Categoria	Detalhada	TotalGrupo	Total Categ.	Total Func.
AQUISIÇÃO E DESAPROPRIAÇÕES DE IMÓVEIS	15.451.1501.1108.0000						50.000,00
4 DESPESAS DE CAPIT						50.000,00	
4 INVESTIMENTOS					50.000,00		
AQUISIÇÃO DE IMÓVEIS		0.01.00.501.001	4.4.90.61.00	50.000,00			
CONSTRUÇÃO, REFORMA E/OU AMPLIAÇÃO EM PRAÇAS, PARQUES, JARDINS E ÁREAS DE LAZER	15.451.1501.1109.0000						110.000,00
4 DESPESAS DE CAPIT						110.000,00	
4 INVESTIMENTOS					110.000,00		
OBRAS E INSTALAÇÕES		0.01.00.501.001	4.4.90.51.00	10.000,00			
OBRAS E INSTALAÇÕES		0.05.01.700.001	4.4.90.51.00	100.000,00			
CONSTRUÇÃO, REFORMA, AMPLIAÇÃO E RECUPERAÇÃO DE PRÉDIOS E ESPAÇOS PÚBLICOS	15.451.1501.1110.0000						50.000,00
4 DESPESAS DE CAPIT						50.000,00	
4 INVESTIMENTOS					50.000,00		
OBRAS E INSTALAÇÕES		0.01.00.501.001	4.4.90.51.00	50.000,00			
OBRAS DE PAVIMENTAÇÃO ASFALTICA, CALÇAMENTO, CALÇADA E MEIO-FIO	15.451.1501.1111.0000						15.321.328,67
4 DESPESAS DE CAPIT						15.321.328,67	
4 INVESTIMENTOS					15.321.328,67		
OBRAS E INSTALAÇÕES		0.01.00.501.001	4.4.90.51.00	1.030.000,00			
OBRAS E INSTALAÇÕES		0.02.01.701.001	4.4.90.51.00	5.766.328,67			
OBRAS E INSTALAÇÕES		0.05.23.544.001	4.4.90.51.00	4.900.000,00			
OBRAS E INSTALAÇÕES		0.05.70.706.002	4.4.90.51.00	2.000.000,00			
OBRAS E INSTALAÇÕES		0.05.70.706.003	4.4.90.51.00	1.025.000,00			
OBRAS E INSTALAÇÕES		0.07.46.754.001	4.4.90.51.00	600.000,00			
CONSTRUÇÃO E MANUTENÇÃO DE OBRAS DE INFRAESTRUTURA (ESTRADAS, PONTES, PASSARELAS, PASSAGENS MOLHADAS E OUTROS)	15.451.1501.1112.0000						60.000,00
4 DESPESAS DE CAPIT						60.000,00	
4 INVESTIMENTOS					60.000,00		
OBRAS E INSTALAÇÕES		0.01.00.501.001	4.4.90.51.00	10.000,00			
OBRAS E INSTALAÇÕES		0.05.01.700.001	4.4.90.51.00	50.000,00			
PAVIMENTAÇÃO DAS RUAS DO BAIRRO NOVA ESPERANÇA - EMENDA MODIFICATIVA Nº 001/2025	15.451.1501.1165.0000						1.078.671,33
4 DESPESAS DE CAPIT						1.078.671,33	
4 INVESTIMENTOS					1.078.671,33		
OBRAS E INSTALAÇÕES		0.01.00.501.001	4.4.90.51.00	470.000,00			
OBRAS E INSTALAÇÕES		0.02.01.701.001	4.4.90.51.00	608.671,33			
MANUTENÇÃO DAS ATIVIDADES DA SECRETARIA DE INFRAESTRUTURA	15.451.1501.2123.0000						7.480.000,00
3 DESPESAS CORREN						7.230.000,00	
1 PESSOAL E ENCARGOS SOCIAIS					1.450.000,00		
CONTRATAÇÃO POR TEMPO DETERMINADO		0.01.00.501.001	3.1.90.04.00	1.100.000,00			
VENCIMENTOS E VANTAGENS FIXAS - PESSOAL CIVIL		0.01.00.501.001	3.1.90.11.00	350.000,00			





**Prefeitura Municipal de Petrolândia**

AVENIDA DOS TRES PODERES,141 - CNPJ:10106235/0001-16

Orçamento Programa - Exercício de 2026

Página 19

**QUADRO AUXILIAR DE DETALHAMENTO DA DESPESA**

PODER 02 PODER EXECUTIVO  
ORGÃO [REDACTED] UTURA  
UNIDADE 01 SECRETARIA DE INFRAESTRUTURA

Aplicacao Programada	Proj/Ativ	Finalidade F.R. - C.A.	Categoria	Detalhada	TotalGrupo	Total Categ.	Total Func.
MANUTENÇÃO DAS ATIVIDADES DA SECRETARIA DE INFRAESTRUTURA	15.451.1501.2123.0000						7.480.000,00
3 DESPESAS CORREN						7.230.000,00	
3 OUTRAS DESPESAS CORRENTES					5.780.000,00		
DIÁRIAS - CIVIL		0.01.00.501.001	3.3.90.14.00	30.000,00			
MATERIAL DE CONSUMO		0.01.00.501.001	3.3.90.30.00	1.000.000,00			
PASSAGENS E DESPESAS COM LOCOMOÇÃO		0.01.00.501.001	3.3.90.33.00	15.000,00			
OUTROS SERVIÇOS DE TERCEIROS - PESSOA FÍSICA		0.01.00.501.001	3.3.90.36.00	30.000,00			
OUTROS SERVIÇOS DE TERCEIROS - PESSOA JURÍDICA		0.01.00.501.001	3.3.90.39.00	4.500.000,00			
OUTROS SERVIÇOS DE TERCEIROS - PESSOA JURÍDICA		0.02.01.701.001	3.3.90.39.00	5.000,00			
OUTROS SERVIÇOS DE TERCEIROS - PESSOA JURÍDICA		0.05.23.544.001	3.3.90.39.00	50.000,00			
OUTROS SERVIÇOS DE TERCEIROS - PESSOA JURÍDICA		0.05.70.706.001	3.3.90.39.00	50.000,00			
OUTROS SERVIÇOS DE TERCEIROS - PESSOA JURÍDICA		0.07.46.754.001	3.3.90.39.00	100.000,00			
4 DESPESAS DE CAPIT						250.000,00	
4 INVESTIMENTOS					250.000,00		
EQUIPAMENTOS E MATERIAL PERMANENTE		0.01.00.501.001	4.4.90.52.00	50.000,00			
EQUIPAMENTOS E MATERIAL PERMANENTE		0.05.01.700.001	4.4.90.52.00	200.000,00			
CONSTRUÇÃO, REFORMA E/OU MANUTENÇÃO DE CICLOVIAS E CICLOFAIXAS	15.451.1503.1153.0000						50.000,00
4 DESPESAS DE CAPIT						50.000,00	
4 INVESTIMENTOS					50.000,00		
OBRAS E INSTALAÇÕES		0.01.00.501.001	4.4.90.51.00	50.000,00			
MANUTENÇÃO DO ATERRO DE RESÍDUOS SÓLIDOS E USINA DE COMPOSTAGEM	18.451.1501.2166.0000						2.000.000,00
3 DESPESAS CORREN						2.000.000,00	
3 OUTRAS DESPESAS CORRENTES					2.000.000,00		
OUTROS SERVIÇOS DE TERCEIROS - PESSOA JURÍDICA		0.01.00.501.001	3.3.90.39.00	2.000.000,00			
IMPLANTAÇÃO E MANUTENÇÃO DE SISTEMA DE ENERGIA FOTO	25.752.1501.1116.0000						15.000,00
3 DESPESAS CORREN						10.000,00	
3 OUTRAS DESPESAS CORRENTES					10.000,00		
OUTROS SERVIÇOS DE TERCEIROS - PESSOA JURÍDICA		0.01.00.501.001	3.3.90.39.00	10.000,00			
4 DESPESAS DE CAPIT						5.000,00	
4 INVESTIMENTOS					5.000,00		
EQUIPAMENTOS E MATERIAL PERMANENTE		0.01.00.501.001	4.4.90.52.00	5.000,00			
CONSTRUÇÃO, REFORMA E/OU AMPLIAÇÃO DE ABRIGOS PARA PASSAGEIROS, TAXISTAS E MOTOTAXISTAS	26.782.1501.1113.0000						5.000,00
4 DESPESAS DE CAPIT						5.000,00	
4 INVESTIMENTOS					5.000,00		
OBRAS E INSTALAÇÕES		0.01.00.501.001	4.4.90.51.00	5.000,00			
CONSTRUÇÃO DE TERMINAL RODOVIÁRIO PARA O TRANSPORTE ALTERNATIVO	26.782.1501.1114.0000						5.000,00
4 DESPESAS DE CAPIT						5.000,00	
4 INVESTIMENTOS					5.000,00		
OBRAS E INSTALAÇÕES		0.01.00.501.001	4.4.90.51.00	5.000,00			







**QUADRO AUXILIAR DE DETALHAMENTO DA DESPESA**

PODER 02 PODER EXECUTIVO  
ORGÃO [REDACTED] UTURA  
UNIDADE 01 SECRETARIA DE INFRAESTRUTURA

Aplicacao Programada	Proj/Ativ	Finalidade	Categoria	Detalhada	TotalGrupo	Total Categ.	Total Func.
		F.R. - C.A.					
CONSTRUÇÃO DE TERMINAL RODOVIÁRIO PARA O TRANSPORTE ALTERNATIVO	26.782.1501.1114.0000						5.000,00
CONSTRUÇÃO, REFORMA E/OU AMPLIAÇÃO DO TERMINAL RODOVIÁRIO DO MUNICÍPIO	26.782.1501.1135.0000						5.000,00
4 DESPESAS DE CAPIT						5.000,00	
4 INVESTIMENTOS					5.000,00		
OBRAS E INSTALAÇÕES		0.01.00.501.001	4.4.90.51.00	5.000,00			
MANUTENÇÃO E INSTALAÇÃO DE SINALIZAÇÃO HORIZONTAL E VERTICAL EM VIAS URBANAS E RUAIS	26.782.1501.2165.0000						50.000,00
3 DESPESAS CORREN						50.000,00	
3 OUTRAS DESPESAS CORRENTES					50.000,00		
MATERIAL DE CONSUMO		0.01.00.501.001	3.3.90.30.00	10.000,00			
OUTROS SERVIÇOS DE TERCEIROS - PESSOA FÍSICA		0.01.00.501.001	3.3.90.36.00	10.000,00			
OUTROS SERVIÇOS DE TERCEIROS - PESSOA JURÍDICA		0.01.00.501.001	3.3.90.39.00	30.000,00			
MANUTENÇÃO DE VIAS, ESTRADAS, PASSAGENS MOLHADAS, PONTES E OUTROS	26.782.1502.2185.0000						150.000,00
3 DESPESAS CORREN						150.000,00	
3 OUTRAS DESPESAS CORRENTES					150.000,00		
MATERIAL DE CONSUMO		0.01.00.501.001	3.3.90.30.00	30.000,00			
OUTROS SERVIÇOS DE TERCEIROS - PESSOA FÍSICA		0.01.00.501.001	3.3.90.36.00	20.000,00			
OUTROS SERVIÇOS DE TERCEIROS - PESSOA JURÍDICA		0.01.00.501.001	3.3.90.39.00	100.000,00			
TOTAL							26.430.000,00







# Prefeitura Municipal de Petrolândia

AVENIDA DOS TRES PODERES, 141 - CNPJ: 10106235/0001-16

Orçamento Programa - Exercício de 2026

Página 21

## QUADRO AUXILIAR DE DETALHAMENTO DA DESPESA

PODER 02 PODER EXECUTIVO  
ORGÃO [REDACTED] A CIDADÃ  
UNIDADE 01 SECRETARIA DE SEGURANÇA CIDADÃ

Aplicacao Programada	Proj/Ativ	Finalidade F.R. - C.A.	Categoria	Detalhada	TotalGrupo	Total Categ.	Total Func.
CONSTRUÇÃO, REFORMA E/OU AMPLIAÇÃO DA SEDE DA GUARDA MUNICIPAL	06.182.0601.1106.0000						5.000,00
4 DESPESAS DE CAPIT						5.000,00	
4 INVESTIMENTOS					5.000,00		
OBRAS E INSTALAÇÕES		0.01.00.501.001	4.4.90.51.00	5.000,00			
AQUISIÇÃO DE EQUIPAMENTOS E MATERIAL PARA CENTRAL DE VIDEO MONITORAMENTO	06.182.0601.1107.0000						5.000,00
4 DESPESAS DE CAPIT						5.000,00	
4 INVESTIMENTOS					5.000,00		
EQUIPAMENTOS E MATERIAL PERMANENTE		0.01.00.501.001	4.4.90.52.00	5.000,00			
MANUTENÇÃO DAS ATIVIDADES DA SECRETARIA DE SEGURANÇA CIDADÃ	06.182.0601.2119.0000						230.000,00
3 DESPESAS CORREN'						210.000,00	
1 PESSOAL E ENCARGOS SO [REDACTED]					100.000,00		
VENCIMENTOS E VANTAGENS FIXAS - PESSOAL CIVIL		0.01.00.501.001	3.1.90.11.00	100.000,00			
3 OUTRAS DESPESAS CORRENTES					110.000,00		
DIÁRIAS - CIVIL		0.01.00.501.001	3.3.90.14.00	10.000,00			
MATERIAL DE CONSUMO		0.01.00.501.001	3.3.90.30.00	20.000,00			
PASSAGENS E DESPESAS COM LOCOMOÇÃO		0.01.00.501.001	3.3.90.33.00	10.000,00			
OUTROS SERVIÇOS DE TERCEIROS - PESSOA FÍSICA		0.01.00.501.001	3.3.90.36.00	10.000,00			
OUTROS SERVIÇOS DE TERCEIROS - PESSOA JURÍDICA		0.01.00.501.001	3.3.90.39.00	50.000,00			
OUTROS SERVIÇOS DE TERCEIROS - PESSOA JURÍDICA		0.05.23.544.001	3.3.90.39.00	10.000,00			
4 DESPESAS DE CAPIT						20.000,00	
4 INVESTIMENTOS					20.000,00		
EQUIPAMENTOS E MATERIAL PERMANENTE		0.01.00.501.001	4.4.90.52.00	20.000,00			
MANUTENÇÃO DAS ATIVIDADES DA GUARDA MUNICIPAL	06.182.0601.2120.0000						3.255.000,00
3 DESPESAS CORREN'						3.205.000,00	
1 PESSOAL E ENCARGOS SO [REDACTED]					2.805.000,00		
VENCIMENTOS E VANTAGENS FIXAS - PESSOAL CIVIL		0.01.00.501.001	3.1.90.11.00	2.800.000,00			
INDENIZAÇÕES E RESTITUIÇÕES TRABALHISTAS		0.01.00.501.001	3.1.90.94.00	5.000,00			
3 OUTRAS DESPESAS CORRENTES					400.000,00		
DIÁRIAS - CIVIL		0.01.00.501.001	3.3.90.14.00	5.000,00			
MATERIAL DE CONSUMO		0.01.00.501.001	3.3.90.30.00	200.000,00			
OUTROS SERVIÇOS DE TERCEIROS - PESSOA FÍSICA		0.01.00.501.001	3.3.90.36.00	10.000,00			
OUTROS SERVIÇOS DE TERCEIROS - PESSOA JURÍDICA		0.01.00.501.001	3.3.90.39.00	150.000,00			
OUTROS SERVIÇOS DE TERCEIROS - PESSOA JURÍDICA		0.05.70.706.001	3.3.90.39.00	35.000,00			
4 DESPESAS DE CAPIT						50.000,00	
4 INVESTIMENTOS					50.000,00		
EQUIPAMENTOS E MATERIAL PERMANENTE		0.01.00.501.001	4.4.90.52.00	50.000,00			
CAPACITAÇÃO E TREINAMENTO DE PESSOAL	06.182.0601.2121.0000						50.000,00
3 DESPESAS CORREN'						50.000,00	
3 OUTRAS DESPESAS CORRENTES					50.000,00		
MATERIAL DE CONSUMO		0.01.00.501.001	3.3.90.30.00	10.000,00			
OUTROS SERVIÇOS DE TERCEIROS - PESSOA FÍSICA		0.01.00.501.001	3.3.90.36.00	10.000,00			
OUTROS SERVIÇOS DE TERCEIROS - PESSOA JURÍDICA		0.01.00.501.001	3.3.90.39.00	30.000,00			







# Prefeitura Municipal de Petrolândia

AVENIDA DOS TRES PODERES, 141 - CNPJ: 10106235/0001-16

Orçamento Programa - Exercício de 2026

Página 22

## QUADRO AUXILIAR DE DETALHAMENTO DA DESPESA

PODER 02 PODER EXECUTIVO  
ORGÃO A CIDADÃ  
UNIDADE 01 SECRETARIA DE SEGURANÇA CIDADÃ

Aplicacao Programada	Proj/Ativ	Finalidade F.R. - C.A.	Categoria	Detalhada	TotalGrupo	Total Categ.	Total Func.
CAPACITAÇÃO E TREINAMENTO DE PESSOAL	06.182.0601.2121.0000						50.000,00
MANUTENÇÃO E MELHORIA DO TRÂNSITO	26.782.0601.2122.0000						15.000,00
3 DESPESAS CORREN						15.000,00	
3 OUTRAS DESPESAS CORRENTES					15.000,00		
MATERIAL DE CONSUMO		0.01.00.501.001	3.3.90.30.00	5.000,00			
OUTROS SERVIÇOS DE TERCEIROS - PESSOA FÍSICA		0.01.00.501.001	3.3.90.36.00	5.000,00			
OUTROS SERVIÇOS DE TERCEIROS - PESSOA JURÍDICA		0.01.00.501.001	3.3.90.39.00	5.000,00			

TOTAL 3.560.000,00







# Prefeitura Municipal de Petrolândia

AVENIDA DOS TRES PODERES,141 - CNPJ:10106235/0001-16

Orçamento Programa - Exercício de 2026

Página 23

## QUADRO AUXILIAR DE DETALHAMENTO DA DESPESA

PODER 02 PODER EXECUTIVO  
ORGÃO [REDACTED] URBANOS  
UNIDADE 01 SECRETARIA DE SERVIÇOS URBANOS

Aplicacao Programada	Proj/Ativ	Finalidade	Categoria	Detalhada	TotalGrupo	Total Categ.	Total Func.
		F.R. - C.A.					
CONSTRUÇÃO, REFORMA E/OU AMPLIAÇÃO DE CEMITÉRIOS	15.451.1502.1115.0000						10.000,00
4 DESPESAS DE CAPIT						10.000,00	
4 INVESTIMENTOS					10.000,00		
OBRAS E INSTALAÇÕES		0.01.00.501.001	4.4.90.51.00	10.000,00			
AMPLIAÇÃO DA REDE DE ABASTECIMENTO D'ÁGUA E INSTALAÇÃO DE LAGOAS DE DECANTAÇÃO	15.452.1502.1129.0000						30.000,00
4 DESPESAS DE CAPIT						30.000,00	
4 INVESTIMENTOS					30.000,00		
OBRAS E INSTALAÇÕES		0.01.00.501.001	4.4.90.51.00	30.000,00			
MANUTENÇÃO DA SECRETARIA DE SERVIÇOS URBANOS	15.452.1502.2125.0000						10.675.000,00
3 DESPESAS CORREN						10.525.000,00	
1 PESSOAL E ENCARGOS SO					4.250.000,00		
CONTRATAÇÃO POR TEMPO DETERMINADO		0.01.00.501.001	3.1.90.04.00	1.800.000,00			
VENCIMENTOS E VANTAGENS FIXAS - PESSOAL CIVIL		0.01.00.501.001	3.1.90.11.00	2.400.000,00			
INDENIZAÇÕES E RESTITUIÇÕES TRABALHISTAS		0.01.00.501.001	3.1.90.94.00	50.000,00			
3 OUTRAS DESPESAS CORRENTES					6.275.000,00		
DIÁRIAS - CIVIL		0.01.00.501.001	3.3.90.14.00	10.000,00			
MATERIAL DE CONSUMO		0.01.00.501.001	3.3.90.30.00	850.000,00			
MATERIAL DE CONSUMO		0.05.70.706.001	3.3.90.30.00	50.000,00			
PASSAGENS E DESPESAS COM LOCOMOÇÃO		0.01.00.501.001	3.3.90.33.00	5.000,00			
OUTROS SERVIÇOS DE TERCEIROS - PESSOA FÍSICA		0.01.00.501.001	3.3.90.36.00	20.000,00			
OUTROS SERVIÇOS DE TERCEIROS - PESSOA JURÍDICA		0.01.00.501.001	3.3.90.39.00	5.000.000,00			
OUTROS SERVIÇOS DE TERCEIROS - PESSOA JURÍDICA		0.05.23.544.001	3.3.90.39.00	100.000,00			
OUTROS SERVIÇOS DE TERCEIROS - PESSOA JURÍDICA		0.05.70.706.001	3.3.90.39.00	240.000,00			
4 DESPESAS DE CAPIT						150.000,00	
4 INVESTIMENTOS					150.000,00		
EQUIPAMENTOS E MATERIAL PERMANENTE		0.01.00.501.001	4.4.90.52.00	50.000,00			
EQUIPAMENTOS E MATERIAL PERMANENTE		0.05.01.700.001	4.4.90.52.00	100.000,00			
MANUTENÇÃO DA REDE DE ABASTECIMENTO D'ÁGUA	15.452.1502.2167.0000						200.000,00
3 DESPESAS CORREN						180.000,00	
3 OUTRAS DESPESAS CORRENTES					180.000,00		
MATERIAL DE CONSUMO		0.01.00.501.001	3.3.90.30.00	120.000,00			
OUTROS SERVIÇOS DE TERCEIROS - PESSOA FÍSICA		0.01.00.501.001	3.3.90.36.00	10.000,00			
OUTROS SERVIÇOS DE TERCEIROS - PESSOA JURÍDICA		0.01.00.501.001	3.3.90.39.00	50.000,00			
4 DESPESAS DE CAPIT						20.000,00	
4 INVESTIMENTOS					20.000,00		
EQUIPAMENTOS E MATERIAL PERMANENTE		0.01.00.501.001	4.4.90.52.00	20.000,00			
CONSTRUÇÃO E AMPLIAÇÃO DO SANEAMENTO BÁSICO	17.512.1502.1118.0000						200.000,00
4 DESPESAS DE CAPIT						200.000,00	
4 INVESTIMENTOS					200.000,00		
OBRAS E INSTALAÇÕES		0.01.00.501.001	4.4.90.51.00	100.000,00			
OBRAS E INSTALAÇÕES		0.05.01.700.001	4.4.90.51.00	100.000,00			







**Prefeitura Municipal de Petrolândia**

AVENIDA DOS TRES PODERES,141 - CNPJ:10106235/0001-16

Orçamento Programa - Exercício de 2026

Página 24

**QUADRO AUXILIAR DE DETALHAMENTO DA DESPESA**

PODER 02 PODER EXECUTIVO  
ORGÃO [REDACTED] URBANOS  
UNIDADE 01 SECRETARIA DE SERVIÇOS URBANOS

Aplicacao Programada	Proj/Ativ	Finalidade F.R. - C.A.	Categoria	Detalhada	TotalGrupo	Total Categ.	Total Func.
MANUTENÇÃO DO SANEAMENTO BÁSICO	17.512.1502.2126.0000						90.000,00
3 DESPESAS CORREN						50.000,00	
3 OUTRAS DESPESAS CORRENTES					50.000,00		
MATERIAL DE CONSUMO		0.01.00.501.001	3.3.90.30.00	30.000,00			
OUTROS SERVIÇOS DE TERCEIROS - PESSOA FÍSICA		0.01.00.501.001	3.3.90.36.00	10.000,00			
OUTROS SERVIÇOS DE TERCEIROS - PESSOA JURÍDICA		0.01.00.501.001	3.3.90.39.00	10.000,00			
4 DESPESAS DE CAPIT						40.000,00	
4 INVESTIMENTOS					40.000,00		
EQUIPAMENTOS E MATERIAL PERMANENTE		0.01.00.501.001	4.4.90.52.00	40.000,00			
CONSTRUÇÃO, REFORMA E/OU AMPLIAÇÃO DE MERCADOS, MATADOUROS, AÇOUGUES E FEIRA LIVRE	23.691.1502.1119.0000						50.000,00
4 DESPESAS DE CAPIT						50.000,00	
4 INVESTIMENTOS					50.000,00		
OBRAS E INSTALAÇÕES		0.01.00.501.001	4.4.90.51.00	50.000,00			
EXPANSÃO DA ILUMINAÇÃO PÚBLICA	25.752.1502.1117.0000						30.000,00
4 DESPESAS DE CAPIT						30.000,00	
4 INVESTIMENTOS					30.000,00		
OBRAS E INSTALAÇÕES		0.01.00.501.001	4.4.90.51.00	30.000,00			
MANUTENÇÃO, MELHORIA E EFICIENTIZAÇÃO DA ILUMINAÇÃO PÚBLICA	25.752.1502.2124.0000						3.484.000,00
3 DESPESAS CORREN						3.484.000,00	
3 OUTRAS DESPESAS CORRENTES					3.484.000,00		
MATERIAL DE CONSUMO		0.01.00.751.001	3.3.90.30.00	3.224.000,00			
MATERIAL DE CONSUMO		0.05.70.706.001	3.3.90.30.00	230.000,00			
OUTROS SERVIÇOS DE TERCEIROS - PESSOA FÍSICA		0.01.00.501.001	3.3.90.36.00	10.000,00			
OUTROS SERVIÇOS DE TERCEIROS - PESSOA JURÍDICA		0.01.00.501.001	3.3.90.39.00	20.000,00			
<b>TOTAL</b>							<b>14.769.000,00</b>





**Prefeitura Municipal de Petrolândia**

AVENIDA DOS TRES PODERES,141 - CNPJ:10106235/0001-16

Orçamento Programa - Exercício de 2026

Página 25

**QUADRO AUXILIAR DE DETALHAMENTO DA DESPESA**

PODER 02 PODER EXECUTIVO  
ORGÃO [REDACTED] ENTO E GESTÃO  
UNIDADE 01 SECRETARIA DE PLANEJAMENTO E GESTÃO

Aplicacao Programada	Proj/Ativ	Finalidade F.R. - C.A.	Categoria	Detalhada	TotalGrupo	Total Categ.	Total Func.
MANUTENÇÃO DAS ATIVIDADES DA SECRETARIA DE PLANEJAMENTO E GESTÃO	04.122.0407.2183.0000						190.000,00
3 DESPESAS CORREN						170.000,00	
1 PESSOAL E ENCARGOS SO [REDACTED]					90.000,00		
VENCIMENTOS E VANTAGENS FIXAS - PESSOAL CIVIL	0.01.00.501.001	3.1.90.11.00	85.000,00				
INDENIZAÇÕES E RESTITUIÇÕES TRABALHISTAS	0.01.00.501.001	3.1.90.94.00	5.000,00				
3 OUTRAS DESPESAS CORRENTES					80.000,00		
DIÁRIAS - CIVIL	0.01.00.501.001	3.3.90.14.00	15.000,00				
MATERIAL DE CONSUMO	0.01.00.501.001	3.3.90.30.00	20.000,00				
PASSAGENS E DESPESAS COM LOCOMOÇÃO	0.01.00.501.001	3.3.90.33.00	15.000,00				
OUTROS SERVIÇOS DE TERCEIROS - PESSOA FÍSICA	0.01.00.501.001	3.3.90.36.00	10.000,00				
OUTROS SERVIÇOS DE TERCEIROS - PESSOA JURÍDICA	0.01.00.501.001	3.3.90.39.00	20.000,00				
4 DESPESAS DE CAPIT						20.000,00	
4 INVESTIMENTOS					20.000,00		
EQUIPAMENTOS E MATERIAL PERMANENTE	0.01.00.501.001	4.4.90.52.00	20.000,00				
TOTAL							190.000,00



**QUADRO AUXILIAR DE DETALHAMENTO DA DESPESA**

PODER	02	PODER EXECUTIVO
ORÇÃO	20	SECRETARIA DE COMUNICAÇÃO E EVENTOS
UNIDADE	00	SECRETARIA DE COMUNICAÇÃO E EVENTOS

Aplicacao Programada	Proj/Ativ	Finalidade	Categoria	Detalhada	TotalGrupo	Total Categ.	Total Func.
		F.R. - C.A.					
MANUTENÇÃO DAS ATIVIDADES DA SECRETARIA DE COMUNICAÇÃO E EVENTOS	04.131.0408.2194.0000						770.000,00
3 DESPESAS CORREN						740.000,00	
1 PESSOAL E ENCARGOS SO					450.000,00		
VENCIMENTOS E VANTAGENS FIXAS - PESSOAL CIVIL	0.01.00	.501.001	3.1.90.11.00	450.000,00			
3 OUTRAS DESPESAS CORRENTES						290.000,00	
DIÁRIAS - CIVIL	0.01.00	.501.001	3.3.90.14.00	20.000,00			
MATERIAL DE CONSUMO	0.01.00	.501.001	3.3.90.30.00	100.000,00			
PASSAGENS E DESPESAS COM LOCOMOÇÃO	0.01.00	.501.001	3.3.90.33.00	10.000,00			
OUTROS SERVIÇOS DE TERCEIROS - PESSOA FÍSICA	0.01.00	.501.001	3.3.90.36.00	60.000,00			
OUTROS SERVIÇOS DE TERCEIROS - PESSOA JURÍDICA	0.01.00	.501.001	3.3.90.39.00	100.000,00			
4 DESPESAS DE CAPIT						30.000,00	
4 INVESTIMENTOS					30.000,00		
EQUIPAMENTOS E MATERIAL PERMANENTE	0.01.00	.501.001	4.4.90.52.00	30.000,00			
TOTAL							770.000,00







# Prefeitura Municipal de Petrolândia

AVENIDA DOS TRES PODERES, 141 - CNPJ: 10106235/0001-16

Orçamento Programa - Exercício de 2026

Página 27

## QUADRO AUXILIAR DE DETALHAMENTO DA DESPESA

PODER 02 PODER EXECUTIVO  
ORGÃO [REDACTED] AGRÁRIA  
UNIDADE 00 SECRETARIA DE REFORMA AGRÁRIA

Aplicacao Programada	Proj/Ativ	Finalidade	Categoria	Detalhada	TotalGrupo	Total Categ.	Total Func.
		F.R. - C.A.					
MANUTENÇÃO DAS ATIVIDADES DA SECRETARIA DE REFORMA AGRÁRIA	21.631.2101.2195.0000						350.000,00
3 DESPESAS CORREN						320.000,00	
1 PESSOAL E ENCARGOS SO					200.000,00		
VENCIMENTOS E VANTAGENS FIXAS - PESSOAL CIVIL	0.01.00	.501.001	3.1.90.11.00	200.000,00			
3 OUTRAS DESPESAS CORRENTES					120.000,00		
DIÁRIAS - CIVIL	0.01.00	.501.001	3.3.90.14.00	10.000,00			
MATERIAL DE CONSUMO	0.01.00	.501.001	3.3.90.30.00	40.000,00			
PASSAGENS E DESPESAS COM LOCOMOÇÃO	0.01.00	.501.001	3.3.90.33.00	10.000,00			
OUTROS SERVIÇOS DE TERCEIROS - PESSOA FÍSICA	0.01.00	.501.001	3.3.90.36.00	10.000,00			
OUTROS SERVIÇOS DE TERCEIROS - PESSOA JURÍDICA	0.01.00	.501.001	3.3.90.39.00	50.000,00			
4 DESPESAS DE CAPIT						30.000,00	
4 INVESTIMENTOS					30.000,00		
EQUIPAMENTOS E MATERIAL PERMANENTE	0.01.00	.501.001	4.4.90.52.00	30.000,00			
TOTAL							350.000,00





# Prefeitura Municipal de Petrolândia

AVENIDA DOS TRES PODERES,141 - CNPJ:10106235/0001-16

Orçamento Programa - Exercício de 2026

Página 28

## QUADRO AUXILIAR DE DETALHAMENTO DA DESPESA

PODER 02 PODER EXECUTIVO  
ORGÃO INSTITUCIONAIS  
UNIDADE 00 SECRETARIA DE RELAÇÕES INSTITUCIONAIS

Aplicacao Programada	Proj/Ativ	Finalidade	Categoria	Detalhada	TotalGrupo	Total Categ.	Total Func.
		F.R. - C.A.					
MANUTENÇÃO DAS ATIVIDADES DA SECRETARIA DE RELAÇÕES INSTITUCIONAIS	04.122.0409.2196.0000						180.000,00
3 DESPESAS CORREN						170.000,00	
1 PESSOAL E ENCARGOS SO					100.000,00		
VENCIMENTOS E VANTAGENS FIXAS - PESSOAL CIVIL	0.01.00 .501.001 3.1.90.11.00			100.000,00			
3 OUTRAS DESPESAS CORRENTES					70.000,00		
DIÁRIAS - CIVIL	0.01.00 .501.001 3.3.90.14.00			5.000,00			
MATERIAL DE CONSUMO	0.01.00 .501.001 3.3.90.30.00			20.000,00			
PASSAGENS E DESPESAS COM LOCOMOÇÃO	0.01.00 .501.001 3.3.90.33.00			5.000,00			
OUTROS SERVIÇOS DE TERCEIROS - PESSOA FÍSICA	0.01.00 .501.001 3.3.90.36.00			10.000,00			
OUTROS SERVIÇOS DE TERCEIROS - PESSOA JURÍDICA	0.01.00 .501.001 3.3.90.39.00			30.000,00			
4 DESPESAS DE CAPIT						10.000,00	
4 INVESTIMENTOS					10.000,00		
EQUIPAMENTOS E MATERIAL PERMANENTE	0.01.00 .501.001 4.4.90.52.00			10.000,00			
TOTAL							180.000,00







# Prefeitura Municipal de Petrolândia

AVENIDA DOS TRES PODERES, 141 - CNPJ: 10106235/0001-16

Orçamento Programa - Exercício de 2026

Página 29

## QUADRO AUXILIAR DE DETALHAMENTO DA DESPESA

PODER 02 PODER EXECUTIVO

ORGÃO

UNIDADE 01 SECRETARIA DE CULTURA

Aplicacao Programada	Proj/Ativ	Finalidade	Categoria	Detalhada	TotalGrupo	Total Categ.	Total Func.
		F.R. - C.A.					
MANUTENÇÃO DAS ATIVIDADES DA SECRETARIA DE CULTURA	13.392.1301.2197.0000						570.000,00
3 DESPESAS CORREN						550.000,00	
1 PESSOAL E ENCARGOS SO					305.000,00		
VENCIMENTOS E VANTAGENS FIXAS - PESSOAL CIVIL	0.01.00.501.001.3.1.90.11.00			300.000,00			
INDENIZAÇÕES E RESTITUIÇÕES TRABALHISTAS	0.01.00.501.001.3.1.90.94.00			5.000,00			
3 OUTRAS DESPESAS CORRENTES					245.000,00		
DIÁRIAS - CIVIL	0.01.00.501.001.3.3.90.14.00			10.000,00			
MATERIAL DE CONSUMO	0.01.00.501.001.3.3.90.30.00			100.000,00			
PASSAGENS E DESPESAS COM LOCOMOÇÃO	0.01.00.501.001.3.3.90.33.00			5.000,00			
OUTROS SERVIÇOS DE TERCEIROS - PESSOA FÍSICA	0.01.00.501.001.3.3.90.36.00			10.000,00			
OUTROS SERVIÇOS DE TERCEIROS - PESSOA JURÍDICA	0.01.00.501.001.3.3.90.39.00			100.000,00			
OUTROS SERVIÇOS DE TERCEIROS - PESSOA JURÍDICA	0.02.17.715.001.3.3.90.39.00			20.000,00			
4 DESPESAS DE CAPIT						20.000,00	
4 INVESTIMENTOS					20.000,00		
EQUIPAMENTOS E MATERIAL PERMANENTE	0.01.00.501.001.4.4.90.52.00			20.000,00			
CONSTRUÇÃO, REFORMA E/OU AMPLIAÇÃO DE PÁTIO DE EVENTOS, ESPAÇOS CULTURAIS E CENTRO DE CONVENÇÕES	13.392.1302.1130.0000						70.000,00
4 DESPESAS DE CAPIT						70.000,00	
4 INVESTIMENTOS					70.000,00		
OBRAS E INSTALAÇÕES	0.01.00.501.001.4.4.90.51.00			50.000,00			
OBRAS E INSTALAÇÕES	0.02.17.715.001.4.4.90.51.00			20.000,00			
CONSTRUÇÃO, REFORMA E/OU AMPLIAÇÃO DE BIBLIOTECA, MUSEUS, MEMORIAIS E CENTROS DE ARTESANATO E CULTURA	13.392.1304.1131.0000						30.000,00
4 DESPESAS DE CAPIT						30.000,00	
4 INVESTIMENTOS					30.000,00		
OBRAS E INSTALAÇÕES	0.01.00.501.001.4.4.90.51.00			30.000,00			
MANUTENÇÃO DA BIBLIOTECA, MEMORIAL, ESPAÇOS E CENTROS DE CULTURA	13.392.1304.2171.0000						50.000,00
3 DESPESAS CORREN						30.000,00	
3 OUTRAS DESPESAS CORRENTES					30.000,00		
MATERIAL DE CONSUMO	0.01.00.501.001.3.3.90.30.00			10.000,00			
OUTROS SERVIÇOS DE TERCEIROS - PESSOA FÍSICA	0.01.00.501.001.3.3.90.36.00			10.000,00			
OUTROS SERVIÇOS DE TERCEIROS - PESSOA JURÍDICA	0.01.00.501.001.3.3.90.39.00			10.000,00			
4 DESPESAS DE CAPIT						20.000,00	
4 INVESTIMENTOS					20.000,00		
EQUIPAMENTOS E MATERIAL PERMANENTE	0.01.00.501.001.4.4.90.52.00			20.000,00			
PROMOÇÃO E EXECUÇÃO DE FESTIVIDADES CÍVICAS, FOLCLÓRICAS, ARTÍSTICAS, CULTURAIS E OUTROS	13.392.1306.2169.0000						4.480.000,00
3 DESPESAS CORREN						4.480.000,00	





**Prefeitura Municipal de Petrolândia**

AVENIDA DOS TRES PODERES,141 - CNPJ:10106235/0001-16

Orçamento Programa - Exercício de 2026

Página 30

**QUADRO AUXILIAR DE DETALHAMENTO DA DESPESA**

PODER 02 PODER EXECUTIVO

ORGÃO

UNIDADE 01 SECRETARIA DE CULTURA

Aplicacao Programada	Proj/Ativ	Finalidade	Categoria	Detalhada	TotalGrupo	Total Categ.	Total Func.
		F.R. - C.A.					

PROMOÇÃO E EXECUÇÃO DE FESTIVIDADES CÍVICAS, FOLCLÓRICAS, ARTÍSTICAS, CULTURAIS E OUTROS	13.392.1306.2169.0000						4.480.000,00
--	-----------------------	--	--	--	--	--	--------------

3 DESPESAS CORREN

3 OUTRAS DESPESAS CORRENTES

4.480.000,00

MATERIAL DE CONSUMO

0.01.00.501.001

3.3.90.30.00

50.000,00

PREMIAÇÕES CULTURAIS, ARTÍSTICAS, CIENTÍFICAS, DESPORT

0.01.00.501.001

3.3.90.31.00

30.000,00

OUTROS SERVIÇOS DE TERCEIROS - PESSOA FÍSICA

0.01.00.501.001

3.3.90.36.00

100.000,00

OUTROS SERVIÇOS DE TERCEIROS - PESSOA JURÍDICA

0.01.00.501.001

3.3.90.39.00

4.000.000,00

OUTROS SERVIÇOS DE TERCEIROS - PESSOA JURÍDICA

0.05.01.700.001

3.3.90.39.00

300.000,00

OTAL

5.200.000,00







# Prefeitura Municipal de Petrolândia

AVENIDA DOS TRES PODERES,141 - CNPJ:10106235/0001-16

Orçamento Programa - Exercício de 2026

Página 31

## QUADRO AUXILIAR DE DETALHAMENTO DA DESPESA

PODER	02	PODER EXECUTIVO
ORGÃO		
UNIDADE	02	FUNDO MUNICIPAL DE CULTURA - FMC

Aplicacao Programada	Proj/Ativ	Finalidade F.R. - C.A.	Categoria	Detalhada	TotalGrupo	Total Categ.	Total Func.
MANUTENÇÃO DAS ATIVIDADES DO FUNDO MUNICIPAL DE CULTURA - FMC	13.392.1305.2188.0000						130.000,00
3 DESPESAS CORREN						100.000,00	
3 OUTRAS DESPESAS CORRENTES					100.000,00		
DIÁRIAS - CIVIL		0.01.00.501.001	3.3.90.14.00	10.000,00			
MATERIAL DE CONSUMO		0.01.00.501.001	3.3.90.30.00	30.000,00			
OUTROS SERVIÇOS DE TERCEIROS - PESSOA FÍSICA		0.01.00.501.001	3.3.90.36.00	10.000,00			
OUTROS SERVIÇOS DE TERCEIROS - PESSOA JURÍDICA		0.01.00.501.001	3.3.90.39.00	50.000,00			
4 DESPESAS DE CAPIT						30.000,00	
4 INVESTIMENTOS					30.000,00		
EQUIPAMENTOS E MATERIAL PERMANENTE		0.01.00.501.001	4.4.90.52.00	30.000,00			
TOTAL							130.000,00







# Prefeitura Municipal de Petrolândia

AVENIDA DOS TRES PODERES,141 - CNPJ:10106235/0001-16

Orçamento Programa - Exercício de 2026

Página 32

## QUADRO AUXILIAR DE DETALHAMENTO DA DESPESA

PODER 02 PODER EXECUTIVO  
ORGÃO 24 SECRETARIA DE ESPORTE E LAZER  
UNIDADE 00 SECRETARIA DE ESPORTE E LAZER

Aplicacao Programada	Proj/Ativ	Finalidade	Categoria	Detalhada	TotalGrupo	Total Categ.	Total Func.
F.R. - C.A.							
CONSTRUÇÃO, REFORMA E/OU AMPLIAÇÃO DE QUADRAS, CAMPOS, ESTÁDIOS, PISTAS E CENTROS PARA A PRÁTICA DE ESPORTES	27.812.1303.1132.0000						50.000,00
4 DESPESAS DE CAPIT						50.000,00	
4 INVESTIMENTOS					50.000,00		
OBRAS E INSTALAÇÕES		0.01.00	.501.001	4.4.90.51.00	50.000,00		
MANUTENÇÃO E IMPLEMENTAÇÃO DAS AÇÕES DE ESPORTE E LAZER	27.812.1303.2170.0000						225.000,00
3 DESPESAS CORREN						205.000,00	
3 OUTRAS DESPESAS CORRENTES					205.000,00		
SUBVENÇÕES SOCIAIS		0.01.00	.501.001	3.3.50.43.00	10.000,00		
MATERIAL DE CONSUMO		0.01.00	.501.001	3.3.90.30.00	85.000,00		
PREMIAÇÕES CULTURAIS, ARTÍSTICAS, CIENTÍFICAS, DESPORT		0.01.00	.501.001	3.3.90.31.00	10.000,00		
OUTROS SERVIÇOS DE TERCEIROS - PESSOA FÍSICA		0.01.00	.501.001	3.3.90.36.00	50.000,00		
OUTROS SERVIÇOS DE TERCEIROS - PESSOA JURÍDICA		0.01.00	.501.001	3.3.90.39.00	50.000,00		
4 DESPESAS DE CAPIT						20.000,00	
4 INVESTIMENTOS					20.000,00		
EQUIPAMENTOS E MATERIAL PERMANENTE		0.01.00	.501.001	4.4.90.52.00	20.000,00		
MANUTENÇÃO DAS ATIVIDADES DA SECRETARIA DE ESPORTE E LAZER	27.812.1303.2198.0000						415.000,00
3 DESPESAS CORREN						405.000,00	
1 PESSOAL E ENCARGOS SO					270.000,00		
VENCIMENTOS E VANTAGENS FIXAS - PESSOAL CIVIL		0.01.00	.501.001	3.1.90.11.00	260.000,00		
INDENIZAÇÕES E RESTITUIÇÕES TRABALHISTAS		0.01.00	.501.001	3.1.90.94.00	10.000,00		
3 OUTRAS DESPESAS CORRENTES					135.000,00		
DIÁRIAS - CIVIL		0.01.00	.501.001	3.3.90.14.00	10.000,00		
MATERIAL DE CONSUMO		0.01.00	.501.001	3.3.90.30.00	50.000,00		
PASSAGENS E DESPESAS COM LOCOMOÇÃO		0.01.00	.501.001	3.3.90.33.00	5.000,00		
OUTROS SERVIÇOS DE TERCEIROS - PESSOA FÍSICA		0.01.00	.501.001	3.3.90.36.00	10.000,00		
OUTROS SERVIÇOS DE TERCEIROS - PESSOA JURÍDICA		0.01.00	.501.001	3.3.90.39.00	60.000,00		
4 DESPESAS DE CAPIT						10.000,00	
4 INVESTIMENTOS					10.000,00		
EQUIPAMENTOS E MATERIAL PERMANENTE		0.01.00	.501.001	4.4.90.52.00	10.000,00		
PROMOÇÃO DE CAMPEONATOS DE TÊNIS DO MUNICÍPIO - EMENDA MODIFICATIVA Nº 001/2025	27.812.1303.2203.0000						30.000,00
3 DESPESAS CORREN						30.000,00	
3 OUTRAS DESPESAS CORRENTES					30.000,00		
MATERIAL DE CONSUMO		0.01.00	.501.001	3.3.90.30.00	5.000,00		
PREMIAÇÕES CULTURAIS, ARTÍSTICAS, CIENTÍFICAS, DESPORT		0.01.00	.501.001	3.3.90.31.00	5.000,00		
OUTROS SERVIÇOS DE TERCEIROS - PESSOA FÍSICA		0.01.00	.501.001	3.3.90.36.00	10.000,00		
OUTROS SERVIÇOS DE TERCEIROS - PESSOA JURÍDICA		0.01.00	.501.001	3.3.90.39.00	10.000,00		
TOTAL							720.000,00







**Prefeitura Municipal de Petrolândia**

AVENIDA DOS TRES PODERES,141 - CNPJ:10106235/0001-16

Orçamento Programa - Exercício de 2026

Página 33

**QUADRO AUXILIAR DE DETALHAMENTO DA DESPESA**

PODER 02 PODER EXECUTIVO  
ORGÃO [REDACTED]  
UNIDADE 01 SECRETARIA DE TURISMO

Aplicacao Programada	Proj/Ativ	Finalidade	Categoria	Detalhada	TotalGrupo	Total Categ.	Total Func.
F.R. - C.A.							
CONSTRUÇÃO, REFORMA E/OU AMPLIAÇÃO DE EQUIPAMENTOS P/PROMOÇÃO DO TURISMO (POLO TURÍSTICO, PIER, ARQUIBANCAS E OUTROS)	23.695.2302.1133.0000						250.000,00
4 DESPESAS DE CAPIT						250.000,00	
4 INVESTIMENTOS					250.000,00		
OBRAS E INSTALAÇÕES		0.01.00 .501.001	4.4.90.51.00	50.000,00			
OBRAS E INSTALAÇÕES		0.05.01 .700.001	4.4.90.51.00	200.000,00			
MANUTENÇÃO DAS ATIVIDADES DE PROMOÇÃO E APOIO AO TURISMO	23.695.2302.2174.0000						50.000,00
3 DESPESAS CORREN						40.000,00	
3 OUTRAS DESPESAS CORRENTES					40.000,00		
MATERIAL DE CONSUMO		0.01.00.501.001	3.3.90.30.00	10.000,00			
OUTROS SERVIÇOS DE TERCEIROS - PESSOA FÍSICA		0.01.00.501.001	3.3.90.36.00	10.000,00			
OUTROS SERVIÇOS DE TERCEIROS - PESSOA JURÍDICA		0.01.00.501.001	3.3.90.39.00	20.000,00			
4 DESPESAS DE CAPIT						10.000,00	
4 INVESTIMENTOS					10.000,00		
EQUIPAMENTOS E MATERIAL PERMANENTE		0.01.00.501.001	4.4.90.52.00	10.000,00			
MANUTENÇÃO DAS ATIVIDADES DA SECRETARIA DE TURISMO	23.695.2302.2199.0000						250.000,00
3 DESPESAS CORREN						230.000,00	
1 PESSOAL E ENCARGOS SO [REDACTED]					140.000,00		
VENCIMENTOS E VANTAGENS FIXAS - PESSOAL CIVIL		0.01.00 .501.001	3.1.90.11.00	140.000,00			
3 OUTRAS DESPESAS CORRENTES					90.000,00		
DIÁRIAS - CIVIL		0.01.00 .501.001	3.3.90.14.00	5.000,00			
MATERIAL DE CONSUMO		0.01.00 .501.001	3.3.90.30.00	10.000,00			
PASSAGENS E DESPESAS COM LOCOMOÇÃO		0.01.00 .501.001	3.3.90.33.00	5.000,00			
OUTROS SERVIÇOS DE TERCEIROS - PESSOA FÍSICA		0.01.00 .501.001	3.3.90.36.00	10.000,00			
OUTROS SERVIÇOS DE TERCEIROS - PESSOA JURÍDICA		0.01.00 .501.001	3.3.90.39.00	50.000,00			
OUTROS SERVIÇOS DE TERCEIROS - PESSOA JURÍDICA		0.05.23 .544.001	3.3.90.39.00	10.000,00			
4 DESPESAS DE CAPIT						20.000,00	
4 INVESTIMENTOS					20.000,00		
EQUIPAMENTOS E MATERIAL PERMANENTE		0.01.00 .501.001	4.4.90.52.00	20.000,00			
TOTAL							550.000,00





# Prefeitura Municipal de Petrolândia

AVENIDA DOS TRES PODERES,141 - CNPJ:10106235/0001-16

Orçamento Programa - Exercício de 2026

Página 34

## QUADRO AUXILIAR DE DETALHAMENTO DA DESPESA

PODER 02 PODER EXECUTIVO  
ORGÃO 25 SECRETARIA DE TURISMO  
UNIDADE 02 FUNDO MUNICIPAL DO TURISMO

Aplicacao Programada	Proj/Ativ	Finalidade	Categoria	Detalhada	TotalGrupo	Total Categ.	Total Func.
		F.R. - C.A.					
MANUTENÇÃO DAS ATIVIDADES DO FUNDO MUNICIPAL DO TURISMO		23.695.2302.2176.0000					45.000,00
3	DESPESAS CORREN						40.000,00
1	PESSOAL E ENCARGOS SO						25.000,00
	CONTRATAÇÃO POR TEMPO DETERMINADO	0.01.00.501.001	3.1.90.04.00	10.000,00			
	VENCIMENTOS E VANTAGENS FIXAS - PESSOAL CIVIL	0.01.00.501.001	3.1.90.11.00	10.000,00			
	OBRIGAÇÕES PATRONAIS	0.01.00.501.001	3.1.90.13.00	5.000,00			
3	OUTRAS DESPESAS CORRENTES						15.000,00
	MATERIAL DE CONSUMO	0.01.00.501.001	3.3.90.30.00	5.000,00			
	OUTROS SERVIÇOS DE TERCEIROS - PESSOA FÍSICA	0.01.00.501.001	3.3.90.36.00	5.000,00			
	OUTROS SERVIÇOS DE TERCEIROS - PESSOA JURÍDICA	0.01.00.501.001	3.3.90.39.00	5.000,00			
4	DESPESAS DE CAPIT						5.000,00
4	INVESTIMENTOS						5.000,00
	EQUIPAMENTOS E MATERIAL PERMANENTE	0.01.00.501.001	4.4.90.52.00	5.000,00			
TOTAL							45.000,00







# Prefeitura Municipal de Petrolândia

AVENIDA DOS TRES PODERES,141 - CNPJ:10106235/0001-16

Orçamento Programa - Exercício de 2026

Página 35

## QUADRO AUXILIAR DE DETALHAMENTO DA DESPESA

PODER 02 PODER EXECUTIVO  
ORGÃO [REDACTED] /IMENTO ECONÔMICO  
UNIDADE 00 SECRETARIA DE DESENVOLVIMENTO ECONÔMICO

Aplicacao Programada	Proj/Ativ	Finalidade	Categoria	Detalhada	TotalGrupo	Total Categ.	Total Func.
		F.R. - C.A.					
MANUTENÇÃO DAS ATIVIDADES DA SECRETARIA DE DESENVOLVIMENTO ECONÔMICO	23.122.2303.2200.0000						410.000,00
3 DESPESAS CORREN						390.000,00	
1 PESSOAL E ENCARGOS SO [REDACTED]					300.000,00		
VENCIMENTOS E VANTAGENS FIXAS - PESSOAL CIVIL	0.01.00 .501.001 3.1.90.11.00			300.000,00			
3 OUTRAS DESPESAS CORRENTES					90.000,00		
DIÁRIAS - CIVIL	0.01.00 .501.001 3.3.90.14.00			10.000,00			
MATERIAL DE CONSUMO	0.01.00 .501.001 3.3.90.30.00			10.000,00			
PASSAGENS E DESPESAS COM LOCOMOÇÃO	0.01.00 .501.001 3.3.90.33.00			10.000,00			
OUTROS SERVIÇOS DE TERCEIROS - PESSOA FÍSICA	0.01.00 .501.001 3.3.90.36.00			10.000,00			
OUTROS SERVIÇOS DE TERCEIROS - PESSOA JURÍDICA	0.01.00 .501.001 3.3.90.39.00			50.000,00			
4 DESPESAS DE CAPIT						20.000,00	
4 INVESTIMENTOS					20.000,00		
EQUIPAMENTOS E MATERIAL PERMANENTE	0.01.00 .501.001 4.4.90.52.00			20.000,00			
MANUTENÇÃO DAS ATIVIDADES DE AQUICULTURA E PESCA	23.691.2303.2173.0000						30.000,00
3 DESPESAS CORREN						20.000,00	
3 OUTRAS DESPESAS CORRENTES					20.000,00		
MATERIAL DE CONSUMO	0.01.00 .501.001 3.3.90.30.00			5.000,00			
OUTROS SERVIÇOS DE TERCEIROS - PESSOA FÍSICA	0.01.00 .501.001 3.3.90.36.00			5.000,00			
OUTROS SERVIÇOS DE TERCEIROS - PESSOA JURÍDICA	0.01.00 .501.001 3.3.90.39.00			10.000,00			
4 DESPESAS DE CAPIT						10.000,00	
4 INVESTIMENTOS					10.000,00		
EQUIPAMENTOS E MATERIAL PERMANENTE	0.01.00 .501.001 4.4.90.52.00			10.000,00			
IMPLANTAÇÃO E MANUTENÇÃO DA SALA DO EMPREENDEDOR	23.691.2303.2175.0000						40.000,00
3 DESPESAS CORREN						30.000,00	
3 OUTRAS DESPESAS CORRENTES					30.000,00		
MATERIAL DE CONSUMO	0.01.00.501.001 3.3.90.30.00			10.000,00			
OUTROS SERVIÇOS DE TERCEIROS - PESSOA FÍSICA	0.01.00.501.001 3.3.90.36.00			10.000,00			
OUTROS SERVIÇOS DE TERCEIROS - PESSOA JURÍDICA	0.01.00.501.001 3.3.90.39.00			10.000,00			
4 DESPESAS DE CAPIT						10.000,00	
4 INVESTIMENTOS					10.000,00		
EQUIPAMENTOS E MATERIAL PERMANENTE	0.01.00.501.001 4.4.90.52.00			10.000,00			
TOTAL							480.000,00





**Prefeitura Municipal de Petrolândia**

AVENIDA DOS TRES PODERES,141 - CNPJ:10106235/0001-16

Orçamento Programa - Exercício de 2026

Página 36

**QUADRO AUXILIAR DE DETALHAMENTO DA DESPESA**

PODER 03 ENTIDADES SUPERVISIONADAS  
ORGÃO **[REDACTED]**  
UNIDADE 00 FUNDO MUNICIPAL DE SAÚDE

Aplicacao Programada	Proj/Ativ	Finalidade	Categoria	Detalhada	TotalGrupo	Total Categ.	Total Func.
		F.R. - C.A.					
CONSTRUÇÃO, REFORMA E/OU AMPLIAÇÃO DA SECRETARIA DE SAÚDE	10.122.1001.1123.0000						50.000,00
4 DESPESAS DE CAPIT						50.000,00	
4 INVESTIMENTOS					50.000,00		
OBRAS E INSTALAÇÕES		0.01.00.500.002	4.4.90.51.00	50.000,00			
MANUTENÇÃO DAS ATIVIDADES DA SECRETARIA DE SAÚDE	10.122.1001.2144.0000						3.300.000,00
3 DESPESAS CORREN						3.250.000,00	
1 PESSOAL E ENCARGOS SOCIAIS					1.545.000,00		
CONTRATAÇÃO POR TEMPO DETERMINADO		0.01.00.500.002	3.1.90.04.00	550.000,00			
VENCIMENTOS E VANTAGENS FIXAS - PESSOAL CIVIL		0.01.00.500.002	3.1.90.11.00	800.000,00			
OBRIGAÇÕES PATRONAIS		0.01.00.500.002	3.1.90.13.00	150.000,00			
OUTRAS DESPESAS VARIÁVEIS - PESSOAL CIVIL		0.05.10.605.001	3.1.90.16.00	40.000,00			
INDENIZAÇÕES E RESTITUIÇÕES TRABALHISTAS		0.01.00.500.002	3.1.90.94.00	5.000,00			
3 OUTRAS DESPESAS CORRENTES					1.705.000,00		
DIÁRIAS - CIVIL		0.01.00.500.002	3.3.90.14.00	30.000,00			
MATERIAL DE CONSUMO		0.01.00.500.002	3.3.90.30.00	600.000,00			
Material, Bem ou Serviço para Distribuição Gratuita		0.01.00.500.002	3.3.90.32.00	5.000,00			
PASSAGENS E DESPESAS COM LOCOMOÇÃO		0.01.00.500.002	3.3.90.33.00	20.000,00			
SERVIÇOS DE CONSULTORIA		0.01.00.500.002	3.3.90.35.00	100.000,00			
OUTROS SERVIÇOS DE TERCEIROS - PESSOA FÍSICA		0.01.00.500.002	3.3.90.36.00	50.000,00			
OUTROS SERVIÇOS DE TERCEIROS - PESSOA JURÍDICA		0.01.00.500.002	3.3.90.39.00	700.000,00			
OUTROS SERVIÇOS DE TERCEIROS - PESSOA JURÍDICA		0.05.23.544.001	3.3.90.39.00	150.000,00			
OBRIGAÇÕES TRIBUTÁRIAS E CONTRIBUTIVAS		0.01.00.500.002	3.3.90.47.00	30.000,00			
DESPESAS DE EXERCÍCIOS ANTERIORES		0.01.00.500.002	3.3.90.92.00	10.000,00			
INDENIZAÇÕES E RESTITUIÇÕES		0.01.00.500.002	3.3.90.93.00	10.000,00			
4 DESPESAS DE CAPIT						50.000,00	
4 INVESTIMENTOS					50.000,00		
EQUIPAMENTOS E MATERIAL PERMANENTE		0.01.00.500.002	4.4.90.52.00	50.000,00			
CAPACITAÇÃO, TREINAMENTO E QUALIFICAÇÃO DE SERVIDORES	10.122.1001.2145.0000						80.000,00
3 DESPESAS CORREN						80.000,00	
3 OUTRAS DESPESAS CORRENTES					80.000,00		
MATERIAL DE CONSUMO		0.01.00.500.002	3.3.90.30.00	20.000,00			
OUTROS SERVIÇOS DE TERCEIROS - PESSOA FÍSICA		0.01.00.500.002	3.3.90.36.00	10.000,00			
OUTROS SERVIÇOS DE TERCEIROS - PESSOA JURÍDICA		0.01.00.500.002	3.3.90.39.00	50.000,00			
MANUTENÇÃO DO CONSELHO MUNICIPAL DE SAÚDE	10.122.1001.2146.0000						70.000,00
3 DESPESAS CORREN						50.000,00	
3 OUTRAS DESPESAS CORRENTES					50.000,00		
DIÁRIAS - CIVIL		0.01.00.500.002	3.3.90.14.00	5.000,00			
MATERIAL DE CONSUMO		0.01.00.500.002	3.3.90.30.00	10.000,00			
PASSAGENS E DESPESAS COM LOCOMOÇÃO		0.01.00.500.002	3.3.90.33.00	5.000,00			
OUTROS SERVIÇOS DE TERCEIROS - PESSOA FÍSICA		0.01.00.500.002	3.3.90.36.00	10.000,00			
OUTROS SERVIÇOS DE TERCEIROS - PESSOA JURÍDICA		0.01.00.500.002	3.3.90.39.00	20.000,00			
4 DESPESAS DE CAPIT						20.000,00	
4 INVESTIMENTOS					20.000,00		
EQUIPAMENTOS E MATERIAL PERMANENTE		0.01.00.500.002	4.4.90.52.00	20.000,00			





**Prefeitura Municipal de Petrolândia**

AVENIDA DOS TRES PODERES, 141 - CNPJ: 10106235/0001-16

Orçamento Programa - Exercício de 2026

Página 37

**QUADRO AUXILIAR DE DETALHAMENTO DA DESPESA**

PODER 03 ENTIDADES SUPERVISIONADAS  
ORGÃO [REDACTED] E  
UNIDADE 00 FUNDO MUNICIPAL DE SAÚDE

Aplicacao Programada	Proj/Ativ	Finalidade	Categoria	Detalhada	TotalGrupo	Total Categ.	Total Func.
F.R. - C.A.							
CONSTRUÇÃO, REFORMA E/OU AMPLIAÇÃO DE UNIDADES DE ATENÇÃO PRIMÁRIA À SAÚDE	10.301.1002.1124.0000						712.501,77
4 DESPESAS DE CAPIT						712.501,77	
4 INVESTIMENTOS					712.501,77		
OBRAS E INSTALAÇÕES		0.01.00.500.002	4.4.90.51.00	100.000,00			
OBRAS E INSTALAÇÕES		0.05.10.601.001	4.4.90.51.00	612.501,77			
AQUISIÇÃO DE APARELHO DE ULTRASSONOGRAFIA - EMENDA MODIFICATIVA Nº 001/2025	10.301.1002.1162.0000						300.000,00
4 DESPESAS DE CAPIT						300.000,00	
4 INVESTIMENTOS					300.000,00		
EQUIPAMENTOS E MATERIAL PERMANENTE		0.01.00.500.002	4.4.90.52.00	300.000,00			
REFORMA DO PSF PROJETO APOLÔNIO SALES - EMENDA MODIFICATIVA Nº 001/2025	10.301.1002.1163.0000						400.000,00
4 DESPESAS DE CAPIT						400.000,00	
4 INVESTIMENTOS					400.000,00		
OBRAS E INSTALAÇÕES		0.05.10.601.001	4.4.90.51.00	400.000,00			
REFORMA DO PSF AGROVILA 04, PONTO DE APOIO DO BREJINHO E AGROVILA 02	10.301.1002.1164.0000						197.498,23
4 DESPESAS DE CAPIT						197.498,23	
4 INVESTIMENTOS					197.498,23		
OBRAS E INSTALAÇÕES		0.05.10.601.001	4.4.90.51.00	197.498,23			
MANUTENÇÃO DAS AÇÕES DE ATENÇÃO PRIMÁRIA À SAÚDE	10.301.1002.2147.0000						19.570.000,00
3 DESPESAS CORREN						19.470.000,00	
1 PESSOAL E ENCARGOS SO					9.150.000,00		
CONTRATAÇÃO POR TEMPO DETERMINADO		0.01.00.500.002	3.1.90.04.00	1.100.000,00			
CONTRATAÇÃO POR TEMPO DETERMINADO		0.05.10.600.001	3.1.90.04.00	1.500.000,00			
VENCIMENTOS E VANTAGENS FIXAS - PESSOAL CIVIL		0.01.00.500.002	3.1.90.11.00	1.200.000,00			
VENCIMENTOS E VANTAGENS FIXAS - PESSOAL CIVIL		0.05.10.600.001	3.1.90.11.00	1.000.000,00			
VENCIMENTOS E VANTAGENS FIXAS - PESSOAL CIVIL		0.05.10.604.001	3.1.90.11.00	2.500.000,00			
OBRIGAÇÕES PATRONAIS		0.01.00.500.002	3.1.90.13.00	450.000,00			
OBRIGAÇÕES PATRONAIS		0.05.10.600.001	3.1.90.13.00	800.000,00			
OUTRAS DESPESAS VARIÁVEIS - PESSOAL CIVIL		0.05.10.605.001	3.1.90.16.00	600.000,00			
3 OUTRAS DESPESAS CORRENTES					10.320.000,00		
DIÁRIAS - CIVIL		0.01.00.500.002	3.3.90.14.00	10.000,00			
DIÁRIAS - CIVIL		0.05.10.600.001	3.3.90.14.00	10.000,00			
MATERIAL DE CONSUMO		0.01.00.500.002	3.3.90.30.00	85.000,00			
MATERIAL DE CONSUMO		0.02.10.621.001	3.3.90.30.00	100.000,00			
MATERIAL DE CONSUMO		0.05.10.600.001	3.3.90.30.00	1.000.000,00			
PASSAGENS E DESPESAS COM LOCOMOÇÃO		0.01.00.500.002	3.3.90.33.00	5.000,00			
PASSAGENS E DESPESAS COM LOCOMOÇÃO		0.05.10.600.001	3.3.90.33.00	5.000,00			
OUTROS SERVIÇOS DE TERCEIROS - PESSOA FÍSICA		0.01.00.500.002	3.3.90.36.00	100.000,00			
OUTROS SERVIÇOS DE TERCEIROS - PESSOA FÍSICA		0.05.10.600.001	3.3.90.36.00	20.000,00			
OUTROS SERVIÇOS DE TERCEIROS - PESSOA JURÍDICA		0.01.00.500.002	3.3.90.39.00	2.470.000,00			
OUTROS SERVIÇOS DE TERCEIROS - PESSOA JURÍDICA		0.05.10.600.001	3.3.90.39.00	6.500.000,00			
OUTROS AUXÍLIOS FINANCEIROS A PESSOA FÍSICA		0.01.00.500.002	3.3.90.48.00	10.000,00			
OUTROS AUXÍLIOS FINANCEIROS A PESSOA FÍSICA		0.05.10.600.001	3.3.90.48.00	5.000,00			







# Prefeitura Municipal de Petrolândia

AVENIDA DOS TRES PODERES,141 - CNPJ:10106235/0001-16

Orçamento Programa - Exercício de 2026

Página 38

## QUADRO AUXILIAR DE DETALHAMENTO DA DESPESA

PODER 03 ENTIDADES SUPERVISIONADAS  
ORGÃO [REDACTED]  
UNIDADE 00 FUNDO MUNICIPAL DE SAÚDE

Aplicacao Programada	Proj/Ativ	Finalidade	Categoria	Detalhada	TotalGrupo	Total Categ.	Total Func.
		F.R. - C.A.					
MANUTENÇÃO DAS AÇÕES DE ATENÇÃO PRIMÁRIA À SAÚDE	10.301.1002.2147.0000						19.570.000,00
4 DESPESAS DE CAPIT						100.000,00	
4 INVESTIMENTOS					100.000,00		
EQUIPAMENTOS E MATERIAL PERMANENTE		0.01.00.500.002	4.4.90.52.00	100.000,00			
CONSTRUÇÃO, REFORMA E/OU AMPLIAÇÃO DE UNIDADES DE ATENÇÃO ESPECIALIZADA EM SAÚDE	10.302.1003.1125.0000						100.000,00
4 DESPESAS DE CAPIT						100.000,00	
4 INVESTIMENTOS					100.000,00		
OBRAS E INSTALAÇÕES		0.01.00.500.002	4.4.90.51.00	100.000,00			
LIMITAÇÃO E REFORMA DOS BLOCOS "E" E "F" DO HOSPITAL MUNICIPAL - EMENDA MODIFICATIVA Nº 01/2025	10.302.1003.1161.0000						250.000,00
4 DESPESAS DE CAPIT						250.000,00	
4 INVESTIMENTOS					250.000,00		
OBRAS E INSTALAÇÕES		0.01.00.500.002	4.4.90.51.00	200.000,00			
EQUIPAMENTOS E MATERIAL PERMANENTE		0.01.00.500.002	4.4.90.52.00	50.000,00			
MANUTENÇÃO DAS AÇÕES DE ATENÇÃO ESPECIALIZADA E HOSPITALAR	10.302.1003.2148.0000						30.805.000,00
3 DESPESAS CORREN						30.170.000,00	
1 PESSOAL E ENCARGOS SO					11.200.000,00		
CONTRATAÇÃO POR TEMPO DETERMINADO		0.01.00.500.002	3.1.90.04.00	2.500.000,00			
CONTRATAÇÃO POR TEMPO DETERMINADO		0.05.10.600.001	3.1.90.04.00	1.500.000,00			
VENCIMENTOS E VANTAGENS FIXAS - PESSOAL CIVIL		0.01.00.500.002	3.1.90.11.00	2.500.000,00			
VENCIMENTOS E VANTAGENS FIXAS - PESSOAL CIVIL		0.05.10.600.001	3.1.90.11.00	2.200.000,00			
OBRIGAÇÕES PATRONAIS		0.01.00.500.002	3.1.90.13.00	900.000,00			
OUTRAS DESPESAS VARIÁVEIS - PESSOAL CIVIL		0.05.10.605.001	3.1.90.16.00	1.600.000,00			
3 OUTRAS DESPESAS CORRENTES					18.970.000,00		
DIÁRIAS - CIVIL		0.01.00.500.002	3.3.90.14.00	210.000,00			
DIÁRIAS - CIVIL		0.05.10.600.001	3.3.90.14.00	175.000,00			
MATERIAL DE CONSUMO		0.01.00.500.002	3.3.90.30.00	1.000.000,00			
MATERIAL DE CONSUMO		0.02.10.621.001	3.3.90.30.00	55.000,00			
MATERIAL DE CONSUMO		0.05.10.600.001	3.3.90.30.00	3.600.000,00			
OUTROS SERVIÇOS DE TERCEIROS - PESSOA FÍSICA		0.01.00.500.002	3.3.90.36.00	60.000,00			
OUTROS SERVIÇOS DE TERCEIROS - PESSOA FÍSICA		0.05.10.605.001	3.3.90.36.00	20.000,00			
OUTROS SERVIÇOS DE TERCEIROS - PESSOA JURÍDICA		0.01.00.500.002	3.3.90.39.00	3.150.000,00			
OUTROS SERVIÇOS DE TERCEIROS - PESSOA JURÍDICA		0.02.10.621.001	3.3.90.39.00	350.000,00			
OUTROS SERVIÇOS DE TERCEIROS - PESSOA JURÍDICA		0.05.10.600.001	3.3.90.39.00	10.000.000,00			
OUTROS SERVIÇOS DE TERCEIROS - PESSOA JURÍDICA		0.05.10.605.001	3.3.90.39.00	300.000,00			
OUTROS AUXÍLIOS FINANCEIROS A PESSOA FÍSICA		0.01.00.500.002	3.3.90.48.00	20.000,00			
OUTROS AUXÍLIOS FINANCEIROS A PESSOA FÍSICA		0.05.10.600.001	3.3.90.48.00	30.000,00			
4 DESPESAS DE CAPIT						635.000,00	
4 INVESTIMENTOS					635.000,00		
EQUIPAMENTOS E MATERIAL PERMANENTE		0.01.00.500.002	4.4.90.52.00	400.000,00			
EQUIPAMENTOS E MATERIAL PERMANENTE		0.02.10.621.001	4.4.90.52.00	200.000,00			
DESPESAS DE EXERCÍCIOS ANTERIORES		0.01.00.500.002	4.4.90.92.00	35.000,00			
MANUTENÇÃO DO PROGRAMA DE ASSISTÊNCIA	10.303.1006.2149.0000						1.450.000,00







# Prefeitura Municipal de Petrolândia

AVENIDA DOS TRES PODERES,141 - CNPJ:10106235/0001-16

Orçamento Programa - Exercício de 2026

Página 39

## QUADRO AUXILIAR DE DETALHAMENTO DA DESPESA

PODER 03 ENTIDADES SUPERVISIONADAS  
ORGÃO E  
UNIDADE 00 FUNDO MUNICIPAL DE SAÚDE

Aplicacao Programada	Proj/Ativ	Finalidade	Categoria	Detalhada	TotalGrupo	Total Categ.	Total Func.
		F.R. - C.A.					
FARMACÊUTICA E INSUMOS							
3	DESPESAS CORREN					1.450.000,00	
3	OUTRAS DESPESAS CORRENTES				1.450.000,00		
	Material, Bem ou Serviço para Distribuição Gratuita	0.01.00.500.002	3.3.90.32.00	250.000,00			
	Material, Bem ou Serviço para Distribuição Gratuita	0.02.10.621.001	3.3.90.32.00	100.000,00			
	Material, Bem ou Serviço para Distribuição Gratuita	0.05.10.600.001	3.3.90.32.00	1.100.000,00			
MANUTENÇÃO DAS ATIVIDADES DA VIGILÂNCIA SANITÁRIA							
	10.304.1005.2150.0000						125.000,00
3	DESPESAS CORREN					95.000,00	
1	PESSOAL E ENCARGOS SO				25.000,00		
	CONTRATAÇÃO POR TEMPO DETERMINADO	0.01.00.500.002	3.1.90.04.00	5.000,00			
	CONTRATAÇÃO POR TEMPO DETERMINADO	0.05.10.600.001	3.1.90.04.00	5.000,00			
	VENCIMENTOS E VANTAGENS FIXAS - PESSOAL CIVIL	0.01.00.500.002	3.1.90.11.00	10.000,00			
	VENCIMENTOS E VANTAGENS FIXAS - PESSOAL CIVIL	0.05.10.600.001	3.1.90.11.00	5.000,00			
3	OUTRAS DESPESAS CORRENTES				70.000,00		
	DIÁRIAS - CIVIL	0.01.00.500.002	3.3.90.14.00	5.000,00			
	DIÁRIAS - CIVIL	0.05.10.600.001	3.3.90.14.00	5.000,00			
	MATERIAL DE CONSUMO	0.01.00.500.002	3.3.90.30.00	10.000,00			
	MATERIAL DE CONSUMO	0.05.10.600.001	3.3.90.30.00	20.000,00			
	OUTROS SERVIÇOS DE TERCEIROS - PESSOA FÍSICA	0.01.00.500.002	3.3.90.36.00	5.000,00			
	OUTROS SERVIÇOS DE TERCEIROS - PESSOA FÍSICA	0.05.10.600.001	3.3.90.36.00	5.000,00			
	OUTROS SERVIÇOS DE TERCEIROS - PESSOA JURÍDICA	0.01.00.500.002	3.3.90.39.00	10.000,00			
	OUTROS SERVIÇOS DE TERCEIROS - PESSOA JURÍDICA	0.05.10.600.001	3.3.90.39.00	10.000,00			
4	DESPESAS DE CAPIT					30.000,00	
4	INVESTIMENTOS				30.000,00		
	EQUIPAMENTOS E MATERIAL PERMANENTE	0.01.00.500.002	4.4.90.52.00	10.000,00			
	EQUIPAMENTOS E MATERIAL PERMANENTE	0.05.10.600.001	4.4.90.52.00	20.000,00			
APOIO A ONG ASSOCIAÇÃO SANTUÁRIO SANTUÁRIO SÃO FRANCISCO DE ASSIS - EMENDA MODIFICATIVA Nº 001/2025							
	10.304.1005.2205.0000						30.000,00
3	DESPESAS CORREN					30.000,00	
3	OUTRAS DESPESAS CORRENTES				30.000,00		
	SUBVENÇÕES SOCIAIS	0.01.00.500.002	3.3.50.43.00	30.000,00			
CONSTRUÇÃO, REFORMA E AMPLIAÇÃO DE PRÉDIOS DA VIGILÂNCIA EPIDEMIOLÓGICA E AMBIENTAL EM SAÚDE							
	10.305.1004.1154.0000						10.000,00
4	DESPESAS DE CAPIT					10.000,00	
4	INVESTIMENTOS				10.000,00		
	OBRAS E INSTALAÇÕES	0.01.00.500.002	4.4.90.51.00	10.000,00			
MANUTENÇÃO DAS ATIVIDADES DA VIGILÂNCIA EPIDEMIOLÓGICA E AMBIENTAL EM SAÚDE							
	10.305.1004.2151.0000						2.025.000,00
3	DESPESAS CORREN					2.005.000,00	





**QUADRO AUXILIAR DE DETALHAMENTO DA DESPESA**

PODER 03 ENTIDADES SUPERVISIONADAS  
ORGÃO [REDACTED] E  
UNIDADE 00 FUNDO MUNICIPAL DE SAÚDE

Aplicação Programada	Proj/Ativ	Finalidade	Categoria	Detalhada	Total Grupo	Total Categ.	Total Func.
		F.R. - C.A.					
MANUTENÇÃO DAS ATIVIDADES DA VIGILÂNCIA EPIDEMIOLÓGICA E AMBIENTAL EM SAÚDE	10.305.1004.2151.0000						2.025.000,00
3 DESPESAS CORRENTE						2.005.000,00	
1 PESSOAL E ENCARGOS SOCIAIS					1.970.000,00		
CONTRATAÇÃO POR TEMPO DETERMINADO		0.01.00.500.002	3.1.90.04.00	5.000,00			
CONTRATAÇÃO POR TEMPO DETERMINADO		0.05.10.600.001	3.1.90.04.00	5.000,00			
VENCIMENTOS E VANTAGENS FIXAS - PESSOAL CIVIL		0.01.00.500.002	3.1.90.11.00	850.000,00			
VENCIMENTOS E VANTAGENS FIXAS - PESSOAL CIVIL		0.05.10.600.001	3.1.90.11.00	500.000,00			
VENCIMENTOS E VANTAGENS FIXAS - PESSOAL CIVIL		0.05.10.604.001	3.1.90.11.00	450.000,00			
OBRIGAÇÕES PATRONAIS		0.01.00.500.002	3.1.90.13.00	160.000,00			
3 OUTRAS DESPESAS CORRENTES					35.000,00		
MATERIAL DE CONSUMO		0.01.00.500.002	3.3.90.30.00	10.000,00			
MATERIAL DE CONSUMO		0.05.10.600.001	3.3.90.30.00	5.000,00			
OUTROS SERVIÇOS DE TERCEIROS - PESSOA FÍSICA		0.01.00.500.002	3.3.90.36.00	5.000,00			
OUTROS SERVIÇOS DE TERCEIROS - PESSOA FÍSICA		0.05.10.600.001	3.3.90.36.00	5.000,00			
OUTROS SERVIÇOS DE TERCEIROS - PESSOA JURÍDICA		0.01.00.500.002	3.3.90.39.00	5.000,00			
OUTROS SERVIÇOS DE TERCEIROS - PESSOA JURÍDICA		0.05.10.600.001	3.3.90.39.00	5.000,00			
4 DESPESAS DE CAPITAL						20.000,00	
4 INVESTIMENTOS					20.000,00		
EQUIPAMENTOS E MATERIAL PERMANENTE		0.01.00.500.002	4.4.90.52.00	10.000,00			
EQUIPAMENTOS E MATERIAL PERMANENTE		0.05.10.600.001	4.4.90.52.00	10.000,00			
TOTAL							59.475.000,00







# Prefeitura Municipal de Petrolândia

AVENIDA DOS TRES PODERES,141 - CNPJ:10106235/0001-16

Orçamento Programa - Exercício de 2026

Página 41

## QUADRO AUXILIAR DE DETALHAMENTO DA DESPESA

PODER 03 ENTIDADES SUPERVISIONADAS  
ORGÃO [REDACTED] IÇA E DO ADOLESCENTE  
UNIDADE 01 FUNDO MUNICIPAL DA CRIANÇA E DO ADOLESCENTE

Aplicacao Programada	Proj/Ativ	Finalidade	Categoria	Detalhada	TotalGrupo	Total Categ.	Total Func.
		F.R. - C.A.					
MANUTENÇÃO DAS ATIVIDADES DO FUNDO MUNICIPAL DA CRIANÇA E DO ADOLESCENTE	08.243.0801.2127.0000						155.000,00
3 DESPESAS CORREN						105.000,00	
1 PESSOAL E ENCARGOS SO					30.000,00		
CONTRATAÇÃO POR TEMPO DETERMINADO	0.01.00.501.002	3.1.90.04.00	10.000,00				
VENCIMENTOS E VANTAGENS FIXAS - PESSOAL CIVIL	0.01.00.501.002	3.1.90.11.00	10.000,00				
OBRIGAÇÕES PATRONAIS	0.01.00.501.002	3.1.90.13.00	10.000,00				
3 OUTRAS DESPESAS CORRENTES					75.000,00		
SUBVENÇÕES SOCIAIS	0.01.00.501.002	3.3.50.43.00	10.000,00				
DIÁRIAS - CIVIL	0.01.00.501.002	3.3.90.14.00	5.000,00				
MATERIAL DE CONSUMO	0.01.00.501.002	3.3.90.30.00	20.000,00				
OUTROS SERVIÇOS DE TERCEIROS - PESSOA FÍSICA	0.01.00.501.002	3.3.90.36.00	20.000,00				
OUTROS SERVIÇOS DE TERCEIROS - PESSOA JURÍDICA	0.01.00.501.002	3.3.90.39.00	20.000,00				
4 DESPESAS DE CAPIT						50.000,00	
4 INVESTIMENTOS					50.000,00		
EQUIPAMENTOS E MATERIAL PERMANENTE	0.01.00.501.002	4.4.90.52.00	50.000,00				
TOTAL							155.000,00







# Prefeitura Municipal de Petrolândia

AVENIDA DOS TRES PODERES, 141 - CNPJ: 10106235/0001-16

Orçamento Programa - Exercício de 2026

Página 42

## QUADRO AUXILIAR DE DETALHAMENTO DA DESPESA

PODER 03 ENTIDADES SUPERVISIONADAS  
ORGÃO /IMENTO SOCIAL, CIDADANIA E JUVENTUDE  
UNIDADE 01 FUNDO MUNICIPAL DE ASSISTÊNCIA SOCIAL

Aplicacao Programada	Proj/Ativ	Finalidade	Categoria	Detalhada	TotalGrupo	Total Categ.	Total Func.
		F.R. - C.A.					
CONSTRUÇÃO, REFORMA E/OU AMPLIAÇÃO DO FUNDO MUNICIPAL DE ASSISTÊNCIA SOCIAL	08.122.0802.1120.0000						50.000,00
4 DESPESAS DE CAPIT						50.000,00	
4 INVESTIMENTOS					50.000,00		
OBRAS E INSTALAÇÕES		0.01.00.501.002	4.4.90.51.00	50.000,00			
MANUTENÇÃO DAS ATIVIDADES DO FUNDO MUNICIPAL DE ASSISTÊNCIA SOCIAL	08.122.0802.2128.0000						1.885.000,00
3 DESPESAS CORREN						1.835.000,00	
1 PESSOAL E ENCARGOS SO					830.000,00		
CONTRATAÇÃO POR TEMPO DETERMINADO		0.01.00.501.002	3.1.90.04.00	100.000,00			
VENCIMENTOS E VANTAGENS FIXAS - PESSOAL CIVIL		0.01.00.501.002	3.1.90.11.00	500.000,00			
OBRIGAÇÕES PATRONAIS		0.01.00.501.002	3.1.90.13.00	230.000,00			
3 OUTRAS DESPESAS CORRENTES					1.005.000,00		
DIÁRIAS - CIVIL		0.01.00.501.002	3.3.90.14.00	20.000,00			
MATERIAL DE CONSUMO		0.01.00.501.002	3.3.90.30.00	140.000,00			
PASSAGENS E DESPESAS COM LOCOMOÇÃO		0.01.00.501.002	3.3.90.33.00	5.000,00			
SERVIÇOS DE CONSULTORIA		0.01.00.501.002	3.3.90.35.00	60.000,00			
OUTROS SERVIÇOS DE TERCEIROS - PESSOA FÍSICA		0.01.00.501.002	3.3.90.36.00	20.000,00			
OUTROS SERVIÇOS DE TERCEIROS - PESSOA JURÍDICA		0.01.00.501.002	3.3.90.39.00	600.000,00			
OUTROS SERVIÇOS DE TERCEIROS - PESSOA JURÍDICA		0.05.23.544.001	3.3.90.39.00	50.000,00			
OBRIGAÇÕES TRIBUTÁRIAS E CONTRIBUTIVAS		0.01.00.501.002	3.3.90.47.00	100.000,00			
INDENIZAÇÕES E RESTITUIÇÕES		0.01.00.501.002	3.3.90.93.00	10.000,00			
4 DESPESAS DE CAPIT						50.000,00	
4 INVESTIMENTOS					50.000,00		
EQUIPAMENTOS E MATERIAL PERMANENTE		0.01.00.501.002	4.4.90.52.00	50.000,00			
PROMOÇÃO E EXECUÇÃO DE EVENTOS SOCIO ASSISTENCIAIS	08.122.0802.2130.0000						80.000,00
3 DESPESAS CORREN						80.000,00	
3 OUTRAS DESPESAS CORRENTES					80.000,00		
MATERIAL DE CONSUMO		0.01.00.501.002	3.3.90.30.00	20.000,00			
OUTROS SERVIÇOS DE TERCEIROS - PESSOA FÍSICA		0.01.00.501.002	3.3.90.36.00	10.000,00			
OUTROS SERVIÇOS DE TERCEIROS - PESSOA JURÍDICA		0.01.00.501.002	3.3.90.39.00	50.000,00			
MANUTENÇÃO DAS ATIVIDADES DA COORDENADORIA DA MULHER	08.122.0802.2143.0000						45.000,00
3 DESPESAS CORREN						30.000,00	
1 PESSOAL E ENCARGOS SO					10.000,00		
CONTRATAÇÃO POR TEMPO DETERMINADO		0.01.00.501.002	3.1.90.04.00	10.000,00			
3 OUTRAS DESPESAS CORRENTES					20.000,00		
MATERIAL DE CONSUMO		0.01.00.501.002	3.3.90.30.00	5.000,00			
OUTROS SERVIÇOS DE TERCEIROS - PESSOA FÍSICA		0.01.00.501.002	3.3.90.36.00	5.000,00			
OUTROS SERVIÇOS DE TERCEIROS - PESSOA JURÍDICA		0.01.00.501.002	3.3.90.39.00	10.000,00			
4 DESPESAS DE CAPIT						15.000,00	
4 INVESTIMENTOS					15.000,00		
EQUIPAMENTOS E MATERIAL PERMANENTE		0.01.00.501.002	4.4.90.52.00	15.000,00			
MANUTENÇÃO DO CONSELHO DE ASSISTÊNCIA SOCIAL	08.122.0803.2129.0000						65.000,00
3 DESPESAS CORREN						55.000,00	





**Prefeitura Municipal de Petrolândia**

AVENIDA DOS TRES PODERES, 141 - CNPJ: 10106235/0001-16

Orçamento Programa - Exercício de 2026

Página 43

**QUADRO AUXILIAR DE DETALHAMENTO DA DESPESA**

PODER 03 ENTIDADES SUPERVISIONADAS  
ORGÃO [REDACTED] VIMENTO SOCIAL, CIDADANIA E JUVENTUDE  
UNIDADE 01 FUNDO MUNICIPAL DE ASSISTÊNCIA SOCIAL

Aplicacao Programada	Proj/Ativ	Finalidade	Categoria	Detalhada	TotalGrupo	Total Categ.	Total Func.
		F.R. - C.A.					
MANUTENÇÃO DO CONSELHO DE ASSISTÊNCIA SOCIAL	08.122.0803.2129.0000						65.000,00
3 DESPESAS CORREN						55.000,00	
3 OUTRAS DESPESAS CORRENTES					55.000,00		
DIÁRIAS - CIVIL	0.01.00.501.002	3.3.90.14.00	5.000,00				
MATERIAL DE CONSUMO	0.01.00.501.002	3.3.90.30.00	10.000,00				
PASSAGENS E DESPESAS COM LOCOMOÇÃO	0.01.00.501.002	3.3.90.33.00	10.000,00				
OUTROS SERVIÇOS DE TERCEIROS - PESSOA FÍSICA	0.01.00.501.002	3.3.90.36.00	10.000,00				
OUTROS SERVIÇOS DE TERCEIROS - PESSOA JURÍDICA	0.01.00.501.002	3.3.90.39.00	20.000,00				
4 DESPESAS DE CAPIT						10.000,00	
4 INVESTIMENTOS					10.000,00		
EQUIPAMENTOS E MATERIAL PERMANENTE	0.01.00.501.002	4.4.90.52.00	10.000,00				
MANUTENÇÃO DAS ATIVIDADES DO SISTEMA ÚNICO DE ASSISTÊNCIA SOCIAL - IGD/SUAS	08.122.0812.2132.0000						30.000,00
3 DESPESAS CORREN						25.000,00	
3 OUTRAS DESPESAS CORRENTES					25.000,00		
DIÁRIAS - CIVIL	0.05.12.660.001	3.3.90.14.00	5.000,00				
MATERIAL DE CONSUMO	0.05.12.660.001	3.3.90.30.00	5.000,00				
PASSAGENS E DESPESAS COM LOCOMOÇÃO	0.05.12.660.001	3.3.90.33.00	5.000,00				
OUTROS SERVIÇOS DE TERCEIROS - PESSOA FÍSICA	0.05.12.660.001	3.3.90.36.00	5.000,00				
OUTROS SERVIÇOS DE TERCEIROS - PESSOA JURÍDICA	0.05.12.660.001	3.3.90.39.00	5.000,00				
4 DESPESAS DE CAPIT						5.000,00	
4 INVESTIMENTOS					5.000,00		
EQUIPAMENTOS E MATERIAL PERMANENTE	0.05.12.660.001	4.4.90.52.00	5.000,00				
MANUTENÇÃO DO PROGRAMA CRIANÇA FELIZ / PRIMEIRA INFÂNCIA NO SUAS	08.243.0806.2137.0000						1.080.000,00
3 DESPESAS CORREN						925.000,00	
1 PESSOAL E ENCARGOS SO					370.000,00		
CONTRATAÇÃO POR TEMPO DETERMINADO	0.01.00.501.002	3.1.90.04.00	250.000,00				
CONTRATAÇÃO POR TEMPO DETERMINADO	0.05.12.660.001	3.1.90.04.00	100.000,00				
VENCIMENTOS E VANTAGENS FIXAS - PESSOAL CIVIL	0.05.12.660.001	3.1.90.11.00	20.000,00				
3 OUTRAS DESPESAS CORRENTES					555.000,00		
DIÁRIAS - CIVIL	0.01.00.501.002	3.3.90.14.00	35.000,00				
DIÁRIAS - CIVIL	0.05.12.660.001	3.3.90.14.00	5.000,00				
MATERIAL DE CONSUMO	0.01.00.501.002	3.3.90.30.00	200.000,00				
MATERIAL DE CONSUMO	0.05.12.660.001	3.3.90.30.00	5.000,00				
PASSAGENS E DESPESAS COM LOCOMOÇÃO	0.01.00.501.002	3.3.90.33.00	30.000,00				
OUTROS SERVIÇOS DE TERCEIROS - PESSOA FÍSICA	0.01.00.501.002	3.3.90.36.00	50.000,00				
OUTROS SERVIÇOS DE TERCEIROS - PESSOA FÍSICA	0.05.12.660.001	3.3.90.36.00	10.000,00				
OUTROS SERVIÇOS DE TERCEIROS - PESSOA JURÍDICA	0.01.00.501.002	3.3.90.39.00	200.000,00				
OUTROS SERVIÇOS DE TERCEIROS - PESSOA JURÍDICA	0.05.12.660.001	3.3.90.39.00	20.000,00				
4 DESPESAS DE CAPIT						155.000,00	
4 INVESTIMENTOS					155.000,00		
EQUIPAMENTOS E MATERIAL PERMANENTE	0.01.00.501.002	4.4.90.52.00	150.000,00				
EQUIPAMENTOS E MATERIAL PERMANENTE	0.05.12.660.001	4.4.90.52.00	5.000,00				
MANUTENÇÃO DO BENEFÍCIO DE PRESTAÇÃO CONTINUADA - BPC NA ESCOLA	08.244.0806.2135.0000						10.000,00
3 DESPESAS CORREN						10.000,00	







# Prefeitura Municipal de Petrolândia

AVENIDA DOS TRES PODERES, 141 - CNPJ: 10106235/0001-16

Orçamento Programa - Exercício de 2026

Página 44

## QUADRO AUXILIAR DE DETALHAMENTO DA DESPESA

PODER 03 ENTIDADES SUPERVISIONADAS  
ORGÃO [REDACTED] /IMENTO SOCIAL, CIDADANIA E JUVENTUDE  
UNIDADE 01 FUNDO MUNICIPAL DE ASSISTÊNCIA SOCIAL

Aplicacao Programada	Proj/Ativ	Finalidade	Categoria	Detalhada	TotalGrupo	Total Categ.	Total Func.
		F.R. - C.A.					
MANUTENÇÃO DO BENEFÍCIO DE PRESTAÇÃO CONTINUADA - BPC NA ESCOLA	08.244.0806.2135.0000						10.000,00
3 DESPESAS CORREN						10.000,00	
3 OUTRAS DESPESAS CORRENTES					10.000,00		
MATERIAL DE CONSUMO		0.01.00.501.002	3.3.90.30.00	2.000,00			
OUTROS SERVIÇOS DE TERCEIROS - PESSOA FÍSICA		0.01.00.501.002	3.3.90.36.00	3.000,00			
OUTROS SERVIÇOS DE TERCEIROS - PESSOA JURÍDICA		0.01.00.501.002	3.3.90.39.00	5.000,00			
ASSISTÊNCIA EMERGENCIAL CALAMIDADES							120.000,00
3 DESPESAS CORREN						120.000,00	
3 OUTRAS DESPESAS CORRENTES					120.000,00		
MATERIAL DE CONSUMO		0.01.00.501.002	3.3.90.30.00	10.000,00			
Material, Bem ou Serviço para Distribuição Gratuita		0.01.00.501.002	3.3.90.32.00	50.000,00			
OUTROS SERVIÇOS DE TERCEIROS - PESSOA FÍSICA		0.01.00.501.002	3.3.90.36.00	20.000,00			
OUTROS SERVIÇOS DE TERCEIROS - PESSOA JURÍDICA		0.01.00.501.002	3.3.90.39.00	30.000,00			
OUTROS AUXÍLIOS FINANCEIROS A PESSOA FÍSICA		0.01.00.501.002	3.3.90.48.00	10.000,00			
MANUTENÇÃO DO PROGRAMA DE BENEFÍCIOS EVENTUAIS	08.244.0808.2140.0000						640.000,00
3 DESPESAS CORREN						640.000,00	
3 OUTRAS DESPESAS CORRENTES					640.000,00		
Material, Bem ou Serviço para Distribuição Gratuita		0.01.00.501.002	3.3.90.32.00	600.000,00			
OUTROS SERVIÇOS DE TERCEIROS - PESSOA FÍSICA		0.01.00.501.002	3.3.90.36.00	10.000,00			
OUTROS SERVIÇOS DE TERCEIROS - PESSOA JURÍDICA		0.01.00.501.002	3.3.90.39.00	10.000,00			
OUTROS AUXÍLIOS FINANCEIROS A PESSOA FÍSICA		0.01.00.501.002	3.3.90.48.00	20.000,00			
CONSTRUÇÃO, REFORMA E/OU AMPLIAÇÃO EM IMÓVEIS VINCULADOS A PROTEÇÃO SOCIAL BÁSICA	08.245.0804.1121.0000						60.000,00
4 DESPESAS DE CAPIT						60.000,00	
4 INVESTIMENTOS					60.000,00		
OBRAS E INSTALAÇÕES		0.01.00.501.002	4.4.90.51.00	50.000,00			
OBRAS E INSTALAÇÕES		0.05.12.660.001	4.4.90.51.00	10.000,00			
MANUTENÇÃO DAS AÇÕES DE PROTEÇÃO SOCIAL BÁSICA	08.245.0804.2190.0000						1.720.000,00
3 DESPESAS CORREN						1.650.000,00	
1 PESSOAL E ENCARGOS SO					970.000,00		
CONTRATAÇÃO POR TEMPO DETERMINADO		0.01.00.501.002	3.1.90.04.00	380.000,00			
CONTRATAÇÃO POR TEMPO DETERMINADO		0.05.12.660.001	3.1.90.04.00	150.000,00			
VENCIMENTOS E VANTAGENS FIXAS - PESSOAL CIVIL		0.01.00.501.002	3.1.90.11.00	130.000,00			
VENCIMENTOS E VANTAGENS FIXAS - PESSOAL CIVIL		0.02.13.661.001	3.1.90.11.00	30.000,00			
VENCIMENTOS E VANTAGENS FIXAS - PESSOAL CIVIL		0.05.12.660.001	3.1.90.11.00	280.000,00			





**Prefeitura Municipal de Petrolândia**

AVENIDA DOS TRES PODERES, 141 - CNPJ:10106235/0001-16

Orçamento Programa - Exercício de 2026

Página 45

**QUADRO AUXILIAR DE DETALHAMENTO DA DESPESA**

PODER 03 ENTIDADES SUPERVISIONADAS  
ORGÃO [REDACTED] VIMENTO SOCIAL, CIDADANIA E JUVENTUDE  
UNIDADE 01 FUNDO MUNICIPAL DE ASSISTÊNCIA SOCIAL

Aplicacao Programada	Proj/Ativ	Finalidade	Categoria	Detalhada	TotalGrupo	Total Categ.	Total Func.
F.R. - C.A.							
MANUTENÇÃO DAS AÇÕES DE PROTEÇÃO SOCIAL BÁSICA	08.245.0804.2190.0000						1.720.000,00
3 DESPESAS CORREN						1.650.000,00	
3 OUTRAS DESPESAS CORRENTES					680.000,00		
DIÁRIAS - CIVIL	0.01.00.501.002	3.3.90.14.00	10.000,00				
DIÁRIAS - CIVIL	0.05.12.660.001	3.3.90.14.00	10.000,00				
MATERIAL DE CONSUMO	0.01.00.501.002	3.3.90.30.00	70.000,00				
MATERIAL DE CONSUMO	0.02.13.661.001	3.3.90.30.00	20.000,00				
MATERIAL DE CONSUMO	0.05.12.660.001	3.3.90.30.00	80.000,00				
PASSAGENS E DESPESAS COM LOCOMOÇÃO	0.01.00.501.002	3.3.90.33.00	10.000,00				
OUTROS SERVIÇOS DE TERCEIROS - PESSOA FÍSICA	0.01.00.501.002	3.3.90.36.00	30.000,00				
OUTROS SERVIÇOS DE TERCEIROS - PESSOA FÍSICA	0.02.13.661.001	3.3.90.36.00	20.000,00				
OUTROS SERVIÇOS DE TERCEIROS - PESSOA FÍSICA	0.05.12.660.001	3.3.90.36.00	50.000,00				
OUTROS SERVIÇOS DE TERCEIROS - PESSOA JURÍDICA	0.01.00.501.002	3.3.90.39.00	110.000,00				
OUTROS SERVIÇOS DE TERCEIROS - PESSOA JURÍDICA	0.02.13.661.001	3.3.90.39.00	40.000,00				
OUTROS SERVIÇOS DE TERCEIROS - PESSOA JURÍDICA	0.05.12.660.001	3.3.90.39.00	230.000,00				
4 DESPESAS DE CAPIT						70.000,00	
4 INVESTIMENTOS					70.000,00		
EQUIPAMENTOS E MATERIAL PERMANENTE	0.01.00.501.002	4.4.90.52.00	60.000,00				
EQUIPAMENTOS E MATERIAL PERMANENTE	0.05.12.660.001	4.4.90.52.00	10.000,00				
CONSTRUÇÃO, REFORMA E/OU AMPLIAÇÃO EM IMÓVEIS VINCULADOS A PROTEÇÃO SOCIAL ESPECIAL	08.245.0805.1122.0000						40.000,00
4 DESPESAS DE CAPIT						40.000,00	
4 INVESTIMENTOS					40.000,00		
OBRAS E INSTALAÇÕES	0.01.00.501.002	4.4.90.51.00	30.000,00				
OBRAS E INSTALAÇÕES	0.05.12.660.001	4.4.90.51.00	10.000,00				
MANUTENÇÃO DAS AÇÕES DE PROTEÇÃO SOCIAL ESPECIAL	08.245.0805.2191.0000						755.000,00
3 DESPESAS CORREN						725.000,00	
1 PESSOAL E ENCARGOS SOCIAIS					445.000,00		
CONTRATAÇÃO POR TEMPO DETERMINADO	0.01.00.501.002	3.1.90.04.00	150.000,00				
CONTRATAÇÃO POR TEMPO DETERMINADO	0.05.12.660.001	3.1.90.04.00	60.000,00				
VENCIMENTOS E VANTAGENS FIXAS - PESSOAL CIVIL	0.01.00.501.002	3.1.90.11.00	80.000,00				
VENCIMENTOS E VANTAGENS FIXAS - PESSOAL CIVIL	0.02.13.661.001	3.1.90.11.00	35.000,00				
VENCIMENTOS E VANTAGENS FIXAS - PESSOAL CIVIL	0.05.12.660.001	3.1.90.11.00	120.000,00				
3 OUTRAS DESPESAS CORRENTES					280.000,00		
DIÁRIAS - CIVIL	0.01.00.501.002	3.3.90.14.00	5.000,00				
DIÁRIAS - CIVIL	0.02.13.661.001	3.3.90.14.00	10.000,00				
MATERIAL DE CONSUMO	0.01.00.501.002	3.3.90.30.00	50.000,00				
MATERIAL DE CONSUMO	0.02.13.661.001	3.3.90.30.00	50.000,00				
MATERIAL DE CONSUMO	0.05.12.660.001	3.3.90.30.00	45.000,00				
PASSAGENS E DESPESAS COM LOCOMOÇÃO	0.01.00.501.002	3.3.90.33.00	5.000,00				
OUTROS SERVIÇOS DE TERCEIROS - PESSOA FÍSICA	0.01.00.501.002	3.3.90.36.00	30.000,00				
OUTROS SERVIÇOS DE TERCEIROS - PESSOA FÍSICA	0.02.13.661.001	3.3.90.36.00	20.000,00				
OUTROS SERVIÇOS DE TERCEIROS - PESSOA FÍSICA	0.05.12.660.001	3.3.90.36.00	25.000,00				
OUTROS SERVIÇOS DE TERCEIROS - PESSOA JURÍDICA	0.01.00.501.002	3.3.90.39.00	15.000,00				
OUTROS SERVIÇOS DE TERCEIROS - PESSOA JURÍDICA	0.02.13.661.001	3.3.90.39.00	10.000,00				
OUTROS SERVIÇOS DE TERCEIROS - PESSOA JURÍDICA	0.05.12.660.001	3.3.90.39.00	15.000,00				
4 DESPESAS DE CAPIT						30.000,00	







# Prefeitura Municipal de Petrolândia

AVENIDA DOS TRES PODERES, 141 - CNPJ: 10106235/0001-16

Orçamento Programa - Exercício de 2026

Página 46

## QUADRO AUXILIAR DE DETALHAMENTO DA DESPESA

PODER 03 ENTIDADES SUPERVISIONADAS  
ORGÃO [REDACTED] VIMENTO SOCIAL, CIDADANIA E JUVENTUDE  
UNIDADE 01 FUNDO MUNICIPAL DE ASSISTÊNCIA SOCIAL

Aplicacao Programada	Proj/Ativ	Finalidade	Categoria	Detalhada	TotalGrupo	Total Categ.	Total Func.
		F.R. - C.A.					
MANUTENÇÃO DAS AÇÕES DE PROTEÇÃO SOCIAL ESPECIAL	08.245.0805.2191.0000						755.000,00
4 DESPESAS DE CAPIT						30.000,00	
4 INVESTIMENTOS					30.000,00		
EQUIPAMENTOS E MATERIAL PERMANENTE		0.01.00.501.002	4.4.90.52.00	20.000,00			
EQUIPAMENTOS E MATERIAL PERMANENTE		0.05.12.660.001	4.4.90.52.00	10.000,00			
MANUTENÇÃO DO PROGRAMA DE AÇÕES ESTRATÉGICAS DE ERRADICAÇÃO DO TRABALHO INFANTIL - AEPETI	08.245.0806.2136.0000						150.000,00
3 DESPESAS CORREN						100.000,00	
3 OUTRAS DESPESAS CORRENTES					100.000,00		
DIÁRIAS - CIVIL		0.01.00.501.002	3.3.90.14.00	10.000,00			
MATERIAL DE CONSUMO		0.01.00.501.002	3.3.90.30.00	20.000,00			
OUTROS SERVIÇOS DE TERCEIROS - PESSOA FÍSICA		0.01.00.501.002	3.3.90.36.00	20.000,00			
OUTROS SERVIÇOS DE TERCEIROS - PESSOA JURÍDICA		0.01.00.501.002	3.3.90.39.00	50.000,00			
4 DESPESAS DE CAPIT						50.000,00	
4 INVESTIMENTOS					50.000,00		
EQUIPAMENTOS E MATERIAL PERMANENTE		0.01.00.501.002	4.4.90.52.00	50.000,00			
MANUTENÇÃO DO PROGRAMA DE APOIO AO ACOLOHIMENTO INSTITUCIONAL	08.245.0807.2138.0000						120.000,00
3 DESPESAS CORREN						120.000,00	
3 OUTRAS DESPESAS CORRENTES					120.000,00		
MATERIAL DE CONSUMO		0.01.00.501.002	3.3.90.30.00	10.000,00			
OUTROS SERVIÇOS DE TERCEIROS - PESSOA FÍSICA		0.01.00.501.002	3.3.90.36.00	30.000,00			
OUTROS SERVIÇOS DE TERCEIROS - PESSOA JURÍDICA		0.01.00.501.002	3.3.90.39.00	80.000,00			
MANUTENÇÃO DO PROGRAMA DE INCLUSÃO PRODUTIVA E GERAÇÃO DE EMPREGO E RENDA	08.246.0809.2141.0000						50.000,00
3 DESPESAS CORREN						40.000,00	
1 PESSOAL E ENCARGOS SOCIAIS					10.000,00		
VENCIMENTOS E VANTAGENS FIXAS - PESSOAL CIVIL		0.01.00.501.002	3.1.90.11.00	10.000,00			
3 OUTRAS DESPESAS CORRENTES					30.000,00		
MATERIAL DE CONSUMO		0.01.00.501.002	3.3.90.30.00	10.000,00			
OUTROS SERVIÇOS DE TERCEIROS - PESSOA FÍSICA		0.01.00.501.002	3.3.90.36.00	10.000,00			
OUTROS SERVIÇOS DE TERCEIROS - PESSOA JURÍDICA		0.01.00.501.002	3.3.90.39.00	10.000,00			
4 DESPESAS DE CAPIT						10.000,00	
4 INVESTIMENTOS					10.000,00		
EQUIPAMENTOS E MATERIAL PERMANENTE		0.01.00.501.002	4.4.90.52.00	10.000,00			
CONSTRUÇÃO, REFORMA E/OU AMPLIAÇÃO DA COZINHA COMUNITÁRIA	08.306.0810.1136.0000						30.000,00
4 DESPESAS DE CAPIT						30.000,00	
4 INVESTIMENTOS					30.000,00		
OBRAS E INSTALAÇÕES		0.02.13.661.001	4.4.90.51.00	30.000,00			
MANUTENÇÃO DAS ATIVIDADES DE SEGURANÇA ALIMENTAR E NUTRICIONAL, INCLUINDO COZINHA COMUNITÁRIA	08.306.0810.2142.0000						255.000,00
3 DESPESAS CORREN						185.000,00	

185.000,00







# Prefeitura Municipal de Petrolândia

AVENIDA DOS TRES PODERES,141 - CNPJ:10106235/0001-16

Orçamento Programa - Exercício de 2026

Página 47

## QUADRO AUXILIAR DE DETALHAMENTO DA DESPESA

PODER 03 ENTIDADES SUPERVISIONADAS  
ORGÃO /IMENTO SOCIAL, CIDADANIA E JUVENTUDE  
UNIDADE 01 FUNDO MUNICIPAL DE ASSISTÊNCIA SOCIAL

Aplicacao Programada	Proj/Ativ	Finalidade	Categoria	Detalhada	TotalGrupo	Total Categ.	Total Func.
		F.R. - C.A.					
MANUTENÇÃO DAS ATIVIDADES DE SEGURANÇA ALIMENTAR E NUTRICIONAL, INCLUINDO COZINHA COMUNITÁRIA	08.306.0810.2142.0000						255.000,00
3 DESPESAS CORREN						185.000,00	
1 PESSOAL E ENCARGOS SC					30.000,00		
CONTRATAÇÃO POR TEMPO DETERMINADO		0.01.00.501.002	3.1.90.04.00	20.000,00			
VENCIMENTOS E VANTAGENS FIXAS - PESSOAL CIVIL		0.01.00.501.002	3.1.90.11.00	10.000,00			
3 OUTRAS DESPESAS CORRENTES					155.000,00		
MATERIAL DE CONSUMO		0.01.00.501.002	3.3.90.30.00	50.000,00			
MATERIAL DE CONSUMO		0.02.13.661.001	3.3.90.30.00	30.000,00			
OUTROS SERVIÇOS DE TERCEIROS - PESSOA FÍSICA		0.01.00.501.002	3.3.90.36.00	20.000,00			
OUTROS SERVIÇOS DE TERCEIROS - PESSOA FÍSICA		0.02.13.661.001	3.3.90.36.00	15.000,00			
OUTROS SERVIÇOS DE TERCEIROS - PESSOA JURÍDICA		0.01.00.501.002	3.3.90.39.00	20.000,00			
OUTROS SERVIÇOS DE TERCEIROS - PESSOA JURÍDICA		0.02.13.661.001	3.3.90.39.00	20.000,00			
4 DESPESAS DE CAPIT						70.000,00	
4 INVESTIMENTOS					70.000,00		
EQUIPAMENTOS E MATERIAL PERMANENTE		0.01.00.501.002	4.4.90.52.00	40.000,00			
EQUIPAMENTOS E MATERIAL PERMANENTE		0.02.13.661.001	4.4.90.52.00	30.000,00			
TOTAL							7.185.000,00



**Prefeitura Municipal de Petrolândia**

AVENIDA DOS TRES PODERES, 141 - CNPJ: 10106235/0001-16

Orçamento Programa - Exercício de 2026

Página 48

**QUADRO AUXILIAR DE DETALHAMENTO DA DESPESA**

PODER 03 ENTIDADES SUPERVISIONADAS  
ORGÃO [REDACTED] DIREITOS DO IDOSO  
UNIDADE 01 FUNDO MUNICIPAL DOS DIREITOS DO IDOSO

Aplicacao Programada	Proj/Ativ	Finalidade	Categoria	Detalhada	TotalGrupo	Total Categ.	Total Func.
		F.R. - C.A.					
MANUTENÇÃO DAS ATIVIDADES DO FUNDO MUNICIPAL DOS DIREITOS DO IDOSO	08.241.0802.2181.0000						22.000,00
3 DESPESAS CORRENTE						17.000,00	
3 OUTRAS DESPESAS CORRENTES					17.000,00		
DIÁRIAS - CIVIL		0.01.00.501.002	3.3.90.14.00	2.000,00			
MATERIAL DE CONSUMO		0.01.00.501.002	3.3.90.30.00	5.000,00			
OUTROS SERVIÇOS DE TERCEIROS - PESSOA FÍSICA		0.01.00.501.002	3.3.90.36.00	5.000,00			
OUTROS SERVIÇOS DE TERCEIROS - PESSOA JURÍDICA		0.01.00.501.002	3.3.90.39.00	5.000,00			
4 DESPESAS DE CAPITAL						5.000,00	
4 INVESTIMENTOS					5.000,00		
EQUIPAMENTOS E MATERIAL PERMANENTE		0.01.00.501.002	4.4.90.52.00	5.000,00			
MANUTENÇÃO DAS ATIVIDADES DO CENTRO DE REFERÊNCIA DA PESSOA IDOSA	08.241.0811.2202.0000						575.000,00
3 DESPESAS CORRENTE						565.000,00	
1 PESSOAL E ENCARGOS SOCIAIS					220.000,00		
CONTRATAÇÃO POR TEMPO DETERMINADO		0.01.00.501.002	3.1.90.04.00	100.000,00			
VENCIMENTOS E VANTAGENS FIXAS - PESSOAL CIVIL		0.01.00.501.002	3.1.90.11.00	120.000,00			
3 OUTRAS DESPESAS CORRENTES					345.000,00		
DIÁRIAS - CIVIL		0.01.00.501.002	3.3.90.14.00	5.000,00			
MATERIAL DE CONSUMO		0.01.00.501.002	3.3.90.30.00	80.000,00			
OUTROS SERVIÇOS DE TERCEIROS - PESSOA FÍSICA		0.01.00.501.002	3.3.90.36.00	80.000,00			
OUTROS SERVIÇOS DE TERCEIROS - PESSOA JURÍDICA		0.01.00.501.002	3.3.90.39.00	180.000,00			
4 DESPESAS DE CAPITAL						10.000,00	
4 INVESTIMENTOS					10.000,00		
EQUIPAMENTOS E MATERIAL PERMANENTE		0.01.00.501.002	4.4.90.52.00	10.000,00			
TOTAL							597.000,00

**Totais por Programa**

Programa	Descrição	Total
0000	ENCARGOS E DESPESAS FINANCEIRAS	6.175.000,00
0005	DESENVOLVIMENTO LEGISLATIVO	8.365.000,00
0401	GESTÃO DO GABINETE DO PREFEITO	755.000,00
0402	GESTÃO DA SECRETARIA DE GOVERNO	2.950.000,00
0403	GESTÃO DA SECRETARIA DE ASSUNTOS JURÍDICOS	1.270.000,00
0404	GESTÃO DA SECRETARIA DE ADMINISTRAÇÃO	3.275.000,00
0405	GESTÃO DA SECRETARIA DE FINANÇAS E RECEITA MUNICIPAL	3.445.000,00
0406	GESTÃO DA SECRETARIA DE AGRICULTURA E MEIO AMBIENTE	4.663.826,90
0407	SECRETARIA DE PLANEJAMENTO E GESTÃO	190.000,00
0408	GESTÃO DA SECRETARIA DE COMUNICAÇÃO E EVENTOS	770.000,00
0409	GESTÃO DA SECRETARIA DE RELAÇÕES INSTITUCIONAIS	180.000,00







# Prefeitura Municipal de Petrolândia

AVENIDA DOS TRES PODERES,141 - CNPJ:10106235/0001-16

Orçamento Programa - Exercício de 2026

Página 49

## QUADRO AUXILIAR DE DETALHAMENTO DA DESPESA

0601	SEGURANÇA PÚBLICA PARA TODOS	3.560.000,00
0801	GESTÃO DO FUNDO MUNICIPAL DA CRIANÇA E DO ADOLESCENTE	155.000,00
0802	GESTÃO DA ASSISTÊNCIA SOCIAL	2.082.000,00
0803	APOIO AO CONTROLE SOCIAL	65.000,00
0804	IMPLEMENTAÇÃO DAS AÇÕES DE PROTEÇÃO SOCIAL BÁSICA	1.780.000,00
0805	IMPLEMENTAÇÃO DAS AÇÕES DE PROTEÇÃO SOCIAL ESPECIAL	795.000,00
0806	ATENÇÃO À CRIANÇA E AO ADOLESCENTE	1.240.000,00
0807	ACOLHIMENTO INSTITUCIONAL	120.000,00
0808	APOIO ASSISTENCIAL E BENEFÍCIOS EVENTUAIS	760.000,00
0809	INCLUSÃO PRODUTIVA E GERAÇÃO DE TRABALHO E RENDA	50.000,00
0810	SEGURANÇA ALIMENTAR E NUTRICIONAL	285.000,00
0811	PROMOÇÃO DOS DIREITOS DA PESSOA IDOSA	575.000,00
0812	GESTÃO DO SUAS	30.000,00
1001	EXCELÊNCIA NA GESTÃO DA SAÚDE	3.500.000,00
1002	PETROLÂNDIA COM MAIS SAÚDE	21.180.000,00
1003	CUIDA PETROLÂNDIA	31.155.000,00
1004	VIGILÂNCIA EM SAÚDE	2.035.000,00
1005	VIGILÂNCIA SANITÁRIA	155.000,00
1006	ASSISTÊNCIA FARMACÊUTICA	1.450.000,00
1201	GESTÃO DA SECRETARIA DE EDUCAÇÃO	2.415.000,00
1202	ENSINO FUNDAMENTAL DE QUALIDADE	71.754.000,00
1203	ENSINO INFANTIL DE QUALIDADE	13.255.000,00
1204	APOIO AO ENSINO SUPERIOR	1.020.000,00
1205	EDUCAÇÃO DE JOVENS E ADULTOS	770.000,00
1206	EDUCAÇÃO ESPECIAL E ACESSIBILIDADE	80.000,00
1301	GESTÃO DA SECRETARIA DE CULTURA, ESPORTE E LAZER	570.000,00
1302	INFRAESTRUTURA DE APOIO À CULTURA, ESPORTE E LAZER	70.000,00
1303	ESPORTE E CIDADANIA: O ESPORTE MUDANDO VIDAS	720.000,00
1304	PROGRAMA CULTURA VIVA	80.000,00
1305	GESTÃO DO FUNDO MUNICIPAL DE CULTURA	130.000,00
1306	PROMOÇÃO DE EVENTOS CÍVICOS, ARTÍSTICOS E CULTURAIS	4.480.000,00
1501	DESENVOLVIMENTO URBANO E RURAL	26.230.000,00
1502	AMPLIAÇÃO E MANUTENÇÃO DOS SERVIÇOS URBANOS	14.919.000,00
1503	MOBILIDADE URBANA E ACESSIBILIDADE	50.000,00
2001	ÁGUA PARA TODOS	1.431.173,10
2002	TERRA PRODUTIVA	160.000,00
2003	GESTÃO AMBIENTAL	25.000,00
2004	COMERCIALIZAÇÃO	75.000,00
2005	MELHORAMENTO AGROPECUÁRIO	130.000,00
2101	GESTÃO DA SECRETARIA DE REFORMA AGRÁRIA	350.000,00
2302	DESENVOLVIMENTO DO TURISMO	595.000,00
2303	GESTÃO DA SECRETARIA DE DESENVOLVIMENTO ECONÔMICO	480.000,00
9999	RESERVA DE CONTINGÊNCIA	2.300.000,00
Total Geral:		245.100.000,00

