

GOVERNO DE TEREZINHA-PE

LOA 2022



PORTAL DA TRANSPARENCIA MUNICIPAL
<https://portaltransparencia.municipal/download/28-202204060958589.pdf>
assinado por: idulser 839

Projeto de Lei Nº14/2021



LEI Nº 706/2021

*Estima a Receita e fixa a Despesa do
Orçamento Anual do Município de
Terezinha, para o exercício
financeiro de 2022 e dá outras
providências.*

O PREFEITO DO MUNICÍPIO DE TEREZINHA, ESTADO DE
PERNAMBUCO, no uso de suas atribuições que lhe são conferidas pela Lei Orgânica
Municipal, faz saber que o Poder Legislativo aprovou e eu sanciono a seguinte :

TÍTULO I

DO CONTEÚDO DA LEI ORÇAMENTÁRIA

Art. 1º. Esta Lei estima a receita e fixa a despesa do orçamento anual do
Município de Terezinha, para o exercício financeiro de 2022, nos termos das disposições
constitucionais, compreendendo:

I - O Orçamento Fiscal referente aos Poderes Legislativo e Executivo, seus órgãos,
entidades e fundos da administração direta e indireta;

II - O Orçamento da Seguridade Social, abrangendo todas as entidades e órgãos a
ela vinculados, bem como os fundos instituídos e mantidos pelo Poder Público.

TÍTULO II

DOS ORÇAMENTOS FISCAL E DA SEGURIDADE SOCIAL

CAPÍTULO I

DA ESTIMATIVA DA RECEITA

Art. 2º. A Receita total estimada nos Orçamentos Fiscal e da Seguridade Social é
no valor de **R\$ 31.000.000,00 (Trinta e um milhões, de reais).**



Art. 3º. A Receita decorrerá da arrecadação dos tributos, contribuições, transferências e outras receitas correntes e de capital, previstos na legislação vigente e estimadas com o seguinte desdobramento:

Títulos	Total
Receitas Correntes	28.293.890,26
Receitas Tributárias	850.557,97
Receitas de Contribuições	719.772,64
Receita Patrimonial	62.209,72
Receita de Serviços	12.389,53
Transferências Correntes	26.836.091,12
Outras Receitas Correntes	594.389,01
Receitas Contribuições (INTRA)	1.512.853,17
Dedução da Receitas Correntes	-2.294.372,90
Receitas de Capital	2.706.109,74
Alienação de Bens	32.830,43
Transferências de Capital	2.673.279,31
TOTAL	31.000.000,00

Art. 4º. A Receita será realizada com base na arrecadação direta das transferências constitucionais, das transferências voluntárias e de outras rendas na forma da legislação em vigor, de acordo com os códigos, denominações e detalhamentos da Receita Pública, instituídos pelas Portarias do Secretário do Tesouro Nacional do Ministério da Fazenda, que aprova o Manual de Procedimentos da Receita Pública.

CAPÍTULO II

DA FIXAÇÃO DA DESPESA



Art. 5º. A Despesa total fixada é no valor de R\$ **R\$ 31.000.000,00 (Trinta e um milhões, de reais)**., Desdobrada nos seguintes orçamentos:

I - orçamento fiscal em R\$ **21.469.852,05 (Vinte e um milhões e quatrocentos e sessenta e nove mil e oitocentos e cinquenta e dois reais e cinco centavos)**;

II - orçamento da seguridade social em R\$ **9.530.147,95 (Nove milhões e quinhentos e trinta mil e cento e quarenta e sete reais e noventa e cinco centavos)**.

Art. 6º. A Despesa fixada à conta dos recursos previstos neste capítulo, observado a programação anexa a esta Lei, apresenta o seguinte desdobramento:

I - Por Categoria Econômica:

Discriminação da Categoria Econômica	Total
Despesas Correntes	26.388.645,30
Pessoal e Encargos Sociais	16.862.817,15
Juros e Encargos da Dívida	23.015,00
Outras Despesas Correntes	9.402.813,15
Despesas de Capital	3.801.354,70
Investimentos	3.494.832,20
Amortização da Dívida	306.522,50
Reserva de Contingência	810.000,00
Reserva de Contingência	800.000,00
Reserva Financeira do RPPS	10.000,00
TOTAL	31.000.000,00



II - Por Órgãos:

Discriminação do Órgão	Total
PODER LEGISLATIVO	1.095.170,80
SECRETARIA GOVERNO	645.105,00
SECRETARIA DE TRANSPORTE	171.027,50
SECRETARIA DE ADMINISTRAÇÃO E PLANEJAMENTO	3.180.482,50
SECRETARIA DE FINANÇAS	1.351.205,00
SEC. AGRICULTURA E EXP. ECONOMICA	1.172.415,25
SECRETARIA DE EDUCAÇÃO, CULTURA, TURISMO E DESPORTO	4.503.805,51
FUNDO DE MANUT. E DESON DA EDUCAÇÃO BAS. VAL. PROF_FUNDEB	6.168.320,49
SECRETARIA DE OBRAS E SERVIÇOS URBANOS	2.898.640,00
FUNDO MUNICIPAL DE SAUDE DE TEREZINHA-FMS	5.723.955,00
FUNDO MUNICIPAL DE ASSISTENCIA SOCIAL_FMAS	2.088.270,00
FUNDO MUNICIPAL DIREITO DA CRIANCA E ADOLESCENTE-FMDCA	38.337,82
INSTITUTO DE PREVIDÊNCIA DO SERVIDORES DE TEREZINHA-IPSET	1.963.265,13
TOTAL	31.000.000,00

III - Por Funções:

Código	Discriminação da Função	Total
01	Legislativa	1.095.170,80
04	Administração	4.321.935,00
08	Assistência Social	2.126.607,82
09	Previdência Social	1.953.265,13
10	Saúde	5.450.275,00



12	Educação	9.528.128,49
13	Cultura	770.944,51
15	Urbanismo	2.018.515,00
16	Habitação	150.250,00
17	Saneamento	508.075,00
18	Gestão Ambiental	101.500,00
20	Agricultura	857.775,00
23	Comercio e Serviços	121.782,50
25	Energia	110.150,00
26	Transporte	374.035,25
27	Desporto e Lazer	373.053,00
28	Encargos Especiais	328.537,50
99	Reserva de Contingência e Reserva Financeira do RPPS	810.000,00
TOTAL		31.000.000,00

CAPÍTULO III

DAS AUTORIZAÇÕES

Art. 7º. Fica o chefe do Poder Executivo autorizado a:

I - Abrir créditos suplementares nos limites e com os recursos abaixo indicados:

- decorrentes de superávit financeiro até o limite de 50 % (cinquenta por cento) do mesmo, de acordo com o estabelecido no art. 43, § 1º, Inciso I e § 2º da Lei 4.320/64;
- decorrentes do excesso de arrecadação até o limite de 90 % (noventa por cento) do mesmo, conforme estabelecido no art. 43, § 1º, Inciso II e §§ 3º e 4º da Lei 4.320/64;
- decorrentes de anulação parcial ou total de dotações na forma definida na Lei de Diretrizes Orçamentárias 2022, até o limite de 50% (Cinquenta por cento)



das mesmas, conforme o estabelecido no art. 43, § 1º, Inciso III da Lei 4.320/64, e com base no Art. 167, Inciso VI da Constituição Federal.

D) atender insuficiência de dotações do grupo de pessoal e encargos sociais, ao pagamento das despesas decorrentes de precatórios judiciais e amortizações e juros da dívida, mediante abertura de créditos suplementares, utilizando como recursos anulação de dotações orçamentárias, não oneram percentual do limite de suplementação, utilizando como recursos anulação de dotações orçamentárias

E) atender insuficiência de dotações mediante abertura de créditos suplementares para cumprimento de convênios firmados com o Estado e a União, utilizando como recursos o disposto no ar. 43, § 1º, inciso I, da Lei Federal 4.320/64.

II - Efetuar operações de créditos por antecipação da receita, nos limites fixados pelo Senado Federal e na forma do disposto no art. 38 da Lei Complementar nº 101/2000.

Art. 8º. Esta Lei vigorará de 01 de janeiro/2022 a 31 de dezembro de 2022.

Terezinha, em 30 de novembro de 2021.

Matheus Emídio de Barros Calado
Prefeito Municipal





PREFEITURA MUNICIPAL DE TEREZINHA

AV GETÚLIO VARGAS, S/N

11286366/0001-95

Exercício: 2022

DESPESA ORÇADA POR FUNÇÃO

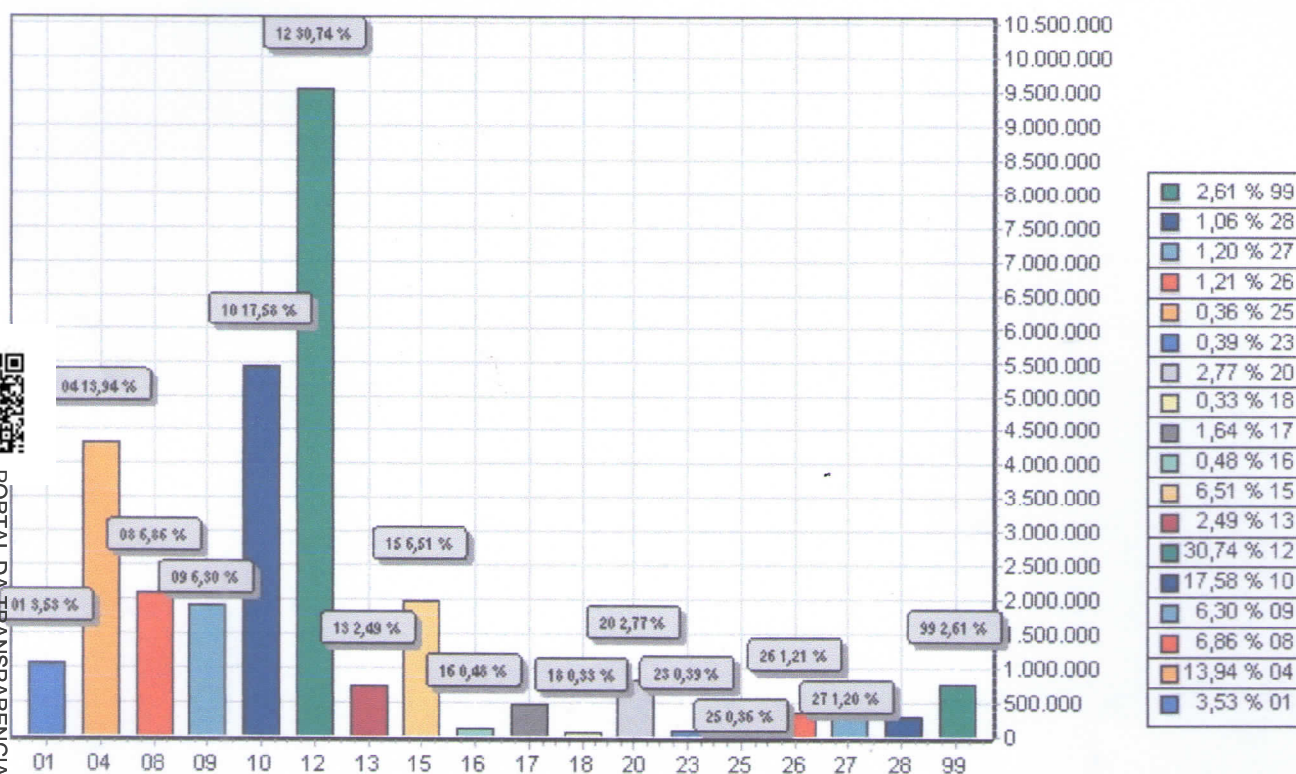

FUNÇÃO		DOTAÇÃO
01	Legislativa	1.095.170,80
04	Administração	4.321.935,00
08	Assistência Social	2.126.607,82
09	Previdência Social	1.953.265,13
10	Saúde	5.450.275,00
12	Educação	9.528.128,49
13	Cultura	770.944,51
15	Urbanismo	2.018.515,00
16	Habitação	150.250,00
17	Saneamento	508.075,00
18	Gestão Ambiental	101.500,00
20	Agricultura	857.775,00
23	Comércio e Serviços	121.782,50
25	Energia	110.150,00
26	Transporte	374.035,25
27	Desporto e Lazer	373.053,00
28	Encargos Especiais	328.537,50
99	Reserva de Contingência	810.000,00
TOTAL		31.000.000,00



PORTAL DA TRANSPARENCIA MUNICIPAL
<https://cloud-it-solucoes.inf.br/transparenciaMunicipal/download/28-202204060956560.pdf>
assinado por: idulmar 639



PREFEITURA MUNICIPAL DE TEREZINHA

AV GETÚLIO VARGAS, S/N

11286366/0001-95

Exercício: 2022

DESPESA ORÇADA POR FUNÇÃO

MATHEUS EMÍDIO DE BARROS CALADO
PREFEITO



PORTAL DA TRANSPARENCIA MUNICIPAL

<https://cloud-it-solucoes.inf.br/transparenciaMunicipal/download/28-20220406095689.pdf>

assinado por: id:118877839

DESPESA ORÇADA POR GRUPO

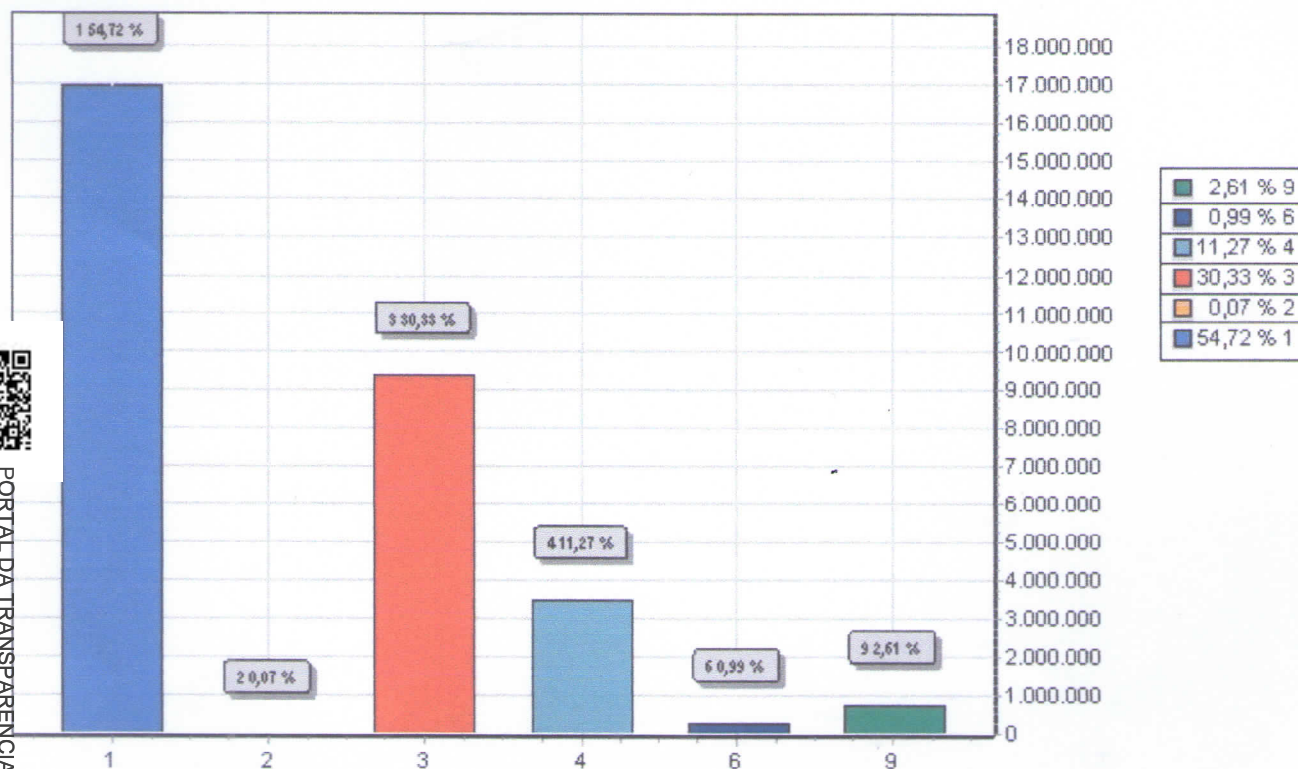

GRUPO	DOTAÇÃO
1	PESSOAL E ENCARGOS SOCIAIS
2	JUROS E ENCARGOS DA DÍVIDA
3	OUTRAS DESPESAS CORRENTES
4	INVESTIMENTOS
6	AMORTIZAÇÃO DA DÍVIDA
9	RESERVA DE CONTINGÊNCIA
TOTAL	

MATHEUS EMÍDIO DE BARROS CALADO
PREFEITO





PREFEITURA MUNICIPAL DE TEREZINHA

AV GETÚLIO VARGAS, S/N

11286366/0001-95

Exercício: 2022

RECEITA PREVISTA

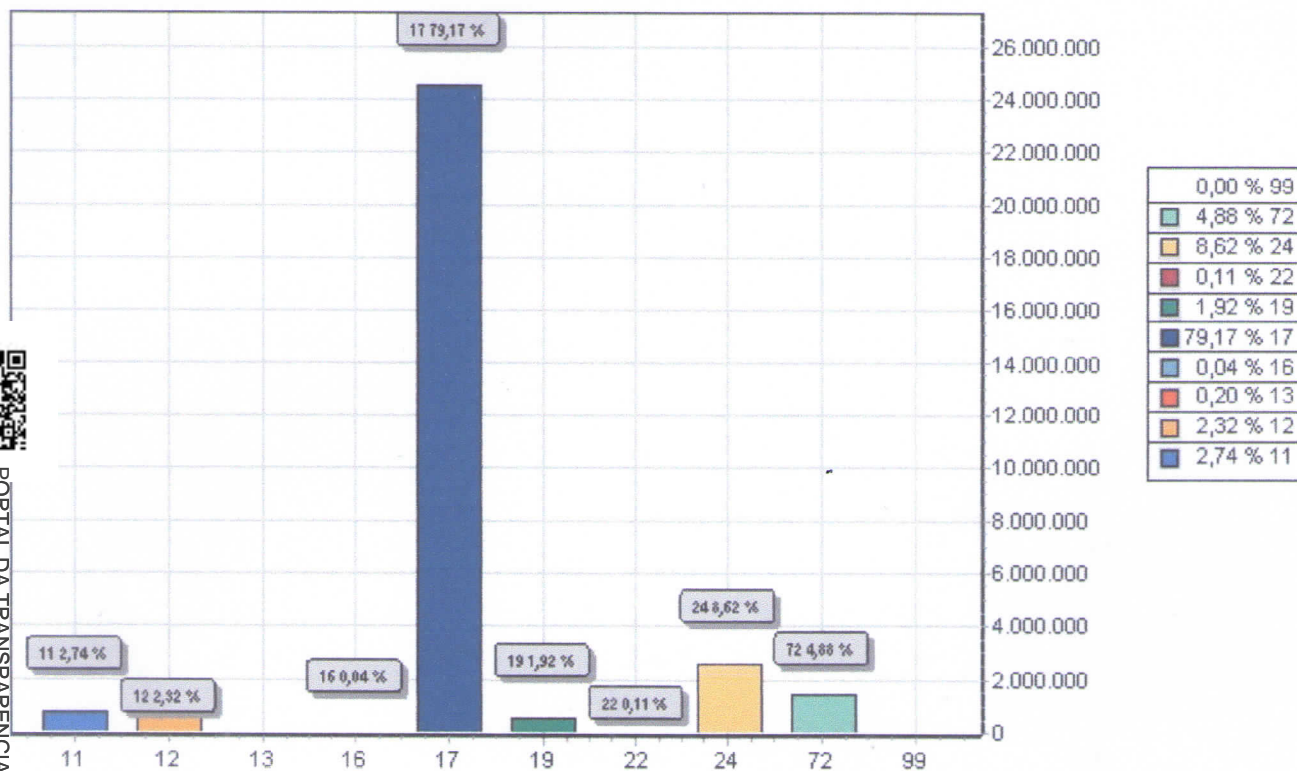

CODIGO	PREVISTO
11	IMPOSTOS, TAXAS E CONTRIBUIÇÕES DE MELHORIA
12	CONTRIBUIÇÕES
13	RECEITA PATRIMONIAL
16	RECEITA DE SERVIÇOS
17	TRANSFERENCIAS CORRENTES
19	OUTRAS RECEITAS CORRENTES
22	ALIENAÇÃO DE BENS
24	TRANSFERÊNCIAS DE CAPITAL
72	CONTRIBUIÇÕES (INTRA)
99	RECURSOS ARRECADADOS EM EXERCÍCIOS ANTERIORES
TOTAL	31.000.000,00

MATHEUS EMÍLIO DE BARROS CALADO
PREFEITO

**PREFEITURA MUNICIPAL DE TEREZINHA**

AV GETÚLIO VARGAS, S/N - CNPJ:11286366/0001-95

Orçamento Programa - Exercício de 2022

TABELA EXPLICATIVA - EVOLUÇÃO DA DESPESA

(Inc. III, Art. 22)

Página 1

Lei: 14, Data: 01/10/2021

Codigo	Discriminação	DESPESA		
		Realizada 2020	Fixada 2021	Prevista 2022
DESPESAS CORRENTES				
3 1	PESSOAL E ENCARGOS SOCIAIS	19.326.242,25	15.185.225,00	15.712.817,15
3 2	JUROS E ENCARGOS DA DÍVIDA		3.015,00	23.015,00
3 3	OUTRAS DESPESAS CORRENTES	7.577.339,16	9.192.342,80	9.372.813,15
	Sub Total	26.903.581,41	24.380.582,80	25.108.645,30
DESPESAS DE CAPITAL				
4 4	INVESTIMENTOS	671.022,36	2.432.394,70	3.494.832,20
4 6	AMORTIZAÇÃO DA DÍVIDA	106.588,08	366.522,50	306.522,50
	Sub Total	777.610,44	2.798.917,20	3.801.354,70
RESERVA DE CONTINGÊNCIA				
9 9	RESERVA DE CONTINGÊNCIA	-	720.500,00	810.000,00
	Sub Total	0,00	720.500,00	810.000,00
	TOTAL	27.681.191,85	27.900.000,00	29.720.000,00

MATHEUS EMÍDIO DE BARROS CALADO
PREFEITO



1883_jaessgtpi:1:anti:cap:u:esse e
PORTAL DA TRANSPARÊNCIA
MUNICÍPIO DE TEREZINHA
VICINHO VICINHO VICINHO VICINHO VICINHO

PREFEITURA MUNICIPAL DE TEREZINHA
AV GETÚLIO VARGAS, S/N - CNPJ:11286366/0001-95



Orçamento Programa - Exercício de 2022

TABELA EXPLICATIVA - EVOLUÇÃO DA RECEITA

(Inc.III, Art.22º)

Página 2

Lei: 14, Data: 01/10/2021

Codigo	Discriminação	Receita Arrecadada			Receita Prevista	
		2018	2019	2020	2021	2022
9990.00.0.0	RECURSOS ARRECADADOS EM EXERCÍCIOS AN					
	Sub Total	0,00	0,00	0,00	0,00	0,00
TOTAL		26.664.823,25	24.037.381,55	27.119.476,20	27.900.000,00	29.720.000,00

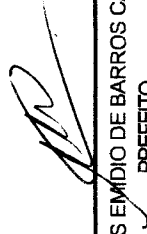
MATHEUS EMÍDIO DE BARROS CALADO
PREFEITO



PREFEITURA MUNICIPAL DE TEREZINHA

AV GETÚLIO VARGAS, S/N - CNPJ: 11.286.366/0001-95
Orçamento Programa - Exercício de 2022



DEMONSTRATIVO DA RECEITA E DESPESA SEGUNDO AS CATEGORIAS ECONOMICAS

(Inc. II, §1º, Art. 2º)

Anexo 01

Página 1

Lei: 14, Data: 01/10/2021

RECEITA	R\$	R\$
RECEITAS CORRENTES		
IMPOSTOS, TAXAS E CONTRIBUIÇÕES DE MELHORIA	850.557,97	
CONTRIBUIÇÕES	719.772,64	
RECEITA PATRIMONIAL	62.209,72	
RECEITA DE SERVIÇOS	12.389,53	
TRANSFERÊNCIAS CORRENTES	26.836.091,12	
OUTRAS RECEITAS CORRENTES	594.389,01	
CONTRIBUIÇÕES (INTRA)	1.512.853,17	
(R) DEDUÇÕES DO FUNDEB	-2.294.372,90	
SUB TOTAL		28.293.890,26
TOTAL		28.293.890,26
SUPERAVIT DO ORÇAMENTO CORRENTE		1.905.244,96
RECEITAS DE CAPITAL		
ALIENAÇÃO DE BENS	32.830,43	
TRANSFERÊNCIAS DE CAPITAL	2.673.279,31	
SUB TOTAL		2.706.109,74
TOTAL		4.611.354,70

RESUMO

RECEITAS CORRENTES	29.075.409,99
RECEITAS CORRENTES (INTRA)	1.512.853,17
DEDUÇÕES DA RECEITA CORRENTE	-2.294.372,90
RECEITAS DE CAPITAL	2.706.109,74
TOTAL DE RECEITAS	31.000.000,00
TOTAL	31.000.000,00

DESPESA	R\$	R\$
DESPESAS CORRENTES		
PESSOAL E ENCARGOS SOCIAIS	16.962.817,15	
JUROS E ENCARGOS DA DÍVIDA	23.015,00	
OUTRAS DESPESAS CORRENTES	9.402.813,15	
SUB TOTAL		26.388.645,30
SUPERAVIT DO ORÇAMENTO CORRENTE		1.905.244,96
TOTAL		28.293.890,26
DESPESAS DE CAPITAL		
INVESTIMENTOS	3.494.832,20	
AMORTIZAÇÃO DA DÍVIDA	306.522,50	
SUB TOTAL		3.801.354,70
RESERVA DO RPPS		10.000,00
RESERVA DE CONTINGÊNCIA		800.000,00
TOTAL		4.611.354,70

RESUMO

DESPESAS CORRENTES	26.388.645,30
DESPESAS DE CAPITAL	3.801.354,70
RESERVA DE CONTINGÊNCIA	810.000,00
TOTAL DE DESPESA	31.000.000,00
TOTAL	31.000.000,00



PREFEITURA MUNICIPAL DE TEREZINHA
AV GETÚLIO VARGAS, S/N - CNPJ: 11.286.366/0001-95
Orçamento Programa - Exercício de 2022



PORTAL DA TRANSPARENCIA MUNICIPAL
<https://cloud-it-solucoes.inf.br/transparenciaMunicipal>

Anexo 01

Página 2

Lei: 14, Data: 01/10/2021

DEMONSTRATIVO DA RECEITA E DESPESA SEGUNDO AS CATEGORIAS ECONOMICAS
(Inc. II, § 1º, Art. 2º)

MATHES EMÍDIO DE BARROS CALADO
PREFEITO

**PREFEITURA MUNICIPAL DE TEREZINHA**

AV GETÚLIO VARGAS, S/N - CNPJ:11286366/0001-95

Anexo 02

Página 1

Orçamento Programa - Exercício de 2022

RECEITAS SEGUNDO AS CATEGORIAS ECONOMICAS

Lei: 14, Data: 01/10/2021

Código	Especificação	F.R.	Desdobramento	SubCategoria Fonte	Categoria Econômica
1000.00.0.0.00	RECEITAS CORRENTES	0.000.000			29.075.409,99
1100.00.0.0.00	IMPOSTOS, TAXAS E CONTRIBUIÇÕES DE MELHORIA	0.000.000		850.557,97	
1110.00.0.0.00	IMPOSTOS	0.000.000		818.979,15	
1112.00.0.0.00	IMPOSTOS SOBRE O PATRIMÔNIO	0.000.000	74.373,89		
1112.01.0.0.00	IMPOSTO SOBRE A PROPRIEDADE TERRITORIAL RURAL	0.000.000	37.282,94		
1112.01.1.0.00	IMPOSTO SOBRE A PROPRIEDADE TERRITORIAL RURAL - MUNICÍPIOS C	0.000.000	37.282,94		
1112.01.1.1.00	IMPOSTO SOBRE A PROPRIEDADE TERRITORIAL RURAL - MUNICÍPIOS C	0.01.00	25.170,00		
1112.01.1.2.00	IMPOSTO SOBRE A PROPRIEDADE TERRITORIAL RURAL - MUNICÍPIOS C	0.01.00	2.030,33		
1112.01.1.3.00	IMPOSTO SOBRE A PROPRIEDADE TERRITORIAL RURAL - MUNICÍPIOS C	0.01.00	10.082,61		
1112.53.0.0.00	IMPOSTOS SOBRE TRANSMISSÃO "INTER VIVOS" DE BENS IMÓVEIS E D	0.000.000	37.090,95		
1112.53.0.1.00	IMPOSTOS SOBRE TRANSMISSÃO "INTER VIVOS" DE BENS IMÓVEIS E D	0.01.00	35.476,34		
1112.53.0.2.00	IMPOSTOS SOBRE TRANSMISSÃO "INTER VIVOS" DE BENS IMÓVEIS E D	0.01.00	538,20		
1112.53.0.3.00	IMPOSTOS SOBRE TRANSMISSÃO "INTER VIVOS" DE BENS IMÓVEIS E D	0.01.00	1.076,41		
1113.00.0.0.00	IMPOSTOS SOBRE A RENDA E PROVENTOS DE QUALQUER NATUREZA	0.000.000	589.902,71		
1113.03.0.0.00	IMPOSTO SOBRE A RENDA - RETIDO NA FONTE	0.000.000	589.902,71		
1113.03.1.0.00	IMPOSTO SOBRE A RENDA - RETIDO NA FONTE - TRABALHO	0.000.000	589.902,71		
1113.03.1.1.00	IMPOSTO SOBRE A RENDA - RETIDO NA FONTE - TRABALHO - PRINCIP	0.000.000	579.752,71		
1113.03.1.1.01	IRRF - RETIDO NA FONTE - TRABALHO-PRINCIPAL	0.01.00	579.752,71		
1113.03.1.2.00	IMPOSTO SOBRE A RENDA - RETIDO NA FONTE - TRABALHO - MULTAS	0.000.000	5.075,00		
1113.03.1.2.01	IRRF - RETIDO NA FONTE - TRABALHO-MULTAS E JUROS	0.01.00	5.075,00		
1113.03.1.3.00	IMPOSTO SOBRE A RENDA - RETIDO NA FONTE - TRABALHO - DÍVIDA	0.000.000	5.075,00		
1113.03.1.3.01	IRRF - RETIDO NA FONTE - TRABALHO-DÍVIDA ATIVA	0.01.00	5.075,00		
1114.00.0.0.00	IMPOSTOS SOBRE A PRODUÇÃO E CIRCULAÇÃO DE MERCADORIAS E SERV	0.000.000	154.702,55		
1114.51.0.0.00	IMPOSTOS SOBRE SERVIÇOS	0.000.000	154.702,55		
1114.51.1.0.00	IMPOSTO SOBRE SERVIÇOS DE QUALQUER NATUREZA - ISSQN	0.000.000	154.702,55		
1114.51.1.1.00	IMPOSTO SOBRE SERVIÇOS DE QUALQUER NATUREZA - ISSQN - PRINCIP	0.01.01	153.087,94		
1114.51.1.2.00	IMPOSTO SOBRE SERVIÇOS DE QUALQUER NATUREZA - ISSQN - MULTAS	0.01.00	538,20		
1114.51.1.3.00	IMPOSTO SOBRE SERVIÇOS DE QUALQUER NATUREZA - ISSQN - DÍVIDA	0.01.00	1.076,41		
1120.00.0.0.00	TAXAS	0.000.000		31.578,82	
1122.00.0.0.00	TAXAS PELA PRESTAÇÃO DE SERVIÇOS	0.000.000	31.578,82		
1122.01.0.0.00	TAXAS PELA PRESTAÇÃO DE SERVIÇOS EM GERAL	0.000.000	31.578,82		
1122.01.0.1.00	TAXAS PELA PRESTAÇÃO DE SERVIÇOS EM GERAL - PRINCIPAL	0.000.000	31.040,62		
1122.01.0.1.01	TAXAS PELA PRESTAÇÃO DE SERVIÇOS EM GERAL - PRINCIPAL	0.01.00	538,20		
1122.01.0.1.02	TAXA DE LICENÇA PARA FUNC DE ESTABEL COMER.INDUS.PRE SERV	0.01.00	18.411,34		
1122.01.0.1.04	TAXA DE LICENÇA PARA EXECUCAO DE OBRAS	0.01.00	1.076,41		
1122.01.0.1.05	OUTRAS TAXAS PELO EXERCICIO DO PODER DE POLICIA	0.01.00	5.327,00		
1122.01.0.1.06	TAXA DE SERVICOS CADASTRALS	0.01.00	538,20		
1122.01.0.1.06	OUTRAS TAXAS PELA PRESTACAO DE SERVICOS	0.01.00	5.687,67		
1200.00.0.0.00	CONTRIBUIÇÕES	0.000.000		719.772,64	
1210.00.0.0.00	CONTRIBUIÇÕES SOCIAIS	0.000.000		631.709,12	
1215.00.0.0.00	CONTRIBUIÇÕES PARA REGIMES PRÓPRIOS DE PREVIDÊNCIA E SISTEM	0.000.000	631.709,12		
1215.01.0.0.00	CONTRIBUIÇÃO DO SERVIDOR CIVIL	0.000.000	631.709,12		
1215.01.1.0.00	CONTRIBUIÇÃO DO SERVIDOR CIVIL ATIVO	0.000.000	609.104,56		
1215.01.1.1.00	CONTRIBUIÇÃO DO SERVIDOR CIVIL ATIVO - PRINCIPAL	0.000.000	386.500,00		
1215.01.1.1.01	CONTRIBUIÇÃO DO SERVIDOR CIVIL ATIVO - PRINCIPAL	0.01.00	200.000,00		
1215.01.1.1.01	CONTRIBUIÇÃO DO SERVIDOR CIVIL ATIVO - SAUDE	0.01.00	125.000,00		
1215.01.1.1.02	CONTRIBUIÇÃO DO SERVIDOR CIVIL ATIVO - FMAS	0.01.00	10.000,00		



PORTAL DA TRANSPARENCIA MUNICIPAL
<https://cloud-it-solucoes.inf.br/transparenciaMunicipal/download/28-20220406090800.pdf>
assinado por: idulser 1839

**PREFEITURA MUNICIPAL DE TEREZINHA**

AV GETÚLIO VARGAS, S/N - CNPJ:11286366/0001-95

Anexo 02

Página 2

Orçamento Programa - Exercício de 2022

RECEITAS SEGUNDO AS CATEGORIAS ECONOMICAS

Lei: 14, Data: 01/10/2021

Código	Especificação	F.R.	Desdobramento	SubCategoria Fonte	Categoria Econômica
1215.01.1.1.03	CONTRIBUIÇÃO DO SERVIDOR CIVIL ATIVO - EDUCAÇÃO	0.01.00	251.500,00		
1215.01.1.2.00	CONTRIBUIÇÃO DO SERVIDOR CIVIL ATIVO - MULTAS E JUROS DE MOR	0.01.00	22.604,56		
1215.01.2.0.00	CONTRIBUIÇÃO DO SERVIDOR CIVIL INATIVO	0.000.000	22.604,56		
1215.01.2.1.00	CONTRIBUIÇÃO DO SERVIDOR CIVIL INATIVO - PRINCIPAL	0.01.00	22.604,56		
1240.00.0.0.00	CONTRIBUIÇÃO PARA O CUSTEIO DO SERVIÇO DE ILUMINAÇÃO PÚBLICA	0.000.000		88.063,52	
1241.00.0.0.00	CONTRIBUIÇÃO PARA O CUSTEIO DO SERVIÇO DE ILUMINAÇÃO PÚBLICA	0.000.000	88.063,52		
1241.50.0.0.00	CONTRIBUIÇÃO PARA O CUSTEIO DO SERVIÇO DE ILUMINAÇÃO PÚBLICA	0.000.000	88.063,52		
1241.50.0.1.00	CONTRIBUIÇÃO PARA O CUSTEIO DO SERVIÇO DE ILUMINAÇÃO PÚBLICA	0.01.00	88.063,52		
1300.00.0.0.00	RECEITA PATRIMONIAL	0.000.000		62.209,72	
1310.00.0.0.00	EXPLORAÇÃO DO PATRIMÔNIO IMOBILIÁRIO DO ESTADO	0.000.000		1.748,20	
1311.00.0.0.00	EXPLORAÇÃO DO PATRIMÔNIO IMOBILIÁRIO DO ESTADO	0.000.000	1.748,20		
1311.01.0.0.00	ALUGUÉIS, ARRENDAMENTOS, FOROS, LAUDÊMIOS, TARIFAS DE OCUPAÇ	0.000.000	1.210,00		
1311.01.1.0.00	ALUGUÉIS E ARRENDAMENTOS	0.000.000	1.210,00		
1311.01.1.1.00	ALUGUÉIS E ARRENDAMENTOS - PRINCIPAL	0.01.00	1.210,00		
1311.99.0.0.00	OUTRAS RECEITAS IMOBILIÁRIAS	0.000.000	538,20		
1311.99.0.1.00	OUTRAS RECEITAS IMOBILIÁRIAS - PRINCIPAL	0.01.00	538,20		
1320.00.0.0.00	VALORES MOBILIÁRIOS	0.000.000		59.923,32	
1321.00.0.0.00	JUROS E CORREÇÕES MONETÁRIAS	0.000.000	59.923,32		
1321.01.0.0.00	REMUNERAÇÃO DE DEPÓSITOS BANCÁRIOS	0.000.000	24.610,02		
1321.01.0.1.00	REMUNERAÇÃO DE DEPÓSITOS BANCÁRIOS - PRINCIPAL	0.000.000	500,00		
1321.01.0.1.00	REMUNERAÇÃO DE DEPÓSITOS BANCÁRIOS - PRINCIPAL	0.01.00	3.584,45		
1321.01.0.1.00	REMUNERAÇÃO DE DEPÓSITOS BANCÁRIOS - PRINCIPAL	0.01.00	20.000,00		
1321.01.0.1.00	REMUNERAÇÃO DE DEPÓSITOS BANCÁRIOS - PRINCIPAL	0.01.00	525,57		
1321.01.0.1.01	REMUNERAÇÃO DE DEPÓSITOS BANCÁRIOS - FUNDEB	0.01.00	500,00		
1321.02.0.0.00	REMUNERAÇÃO DE DEPÓSITOS ESPECIAIS	0.000.000	9.499,63		
1321.02.0.1.00	REMUNERAÇÃO DE DEPÓSITOS ESPECIAIS - PRINCIPAL	0.01.00	1.305,63		
1321.02.0.1.00	REMUNERAÇÃO DE DEPÓSITOS ESPECIAIS - PRINCIPAL	0.01.00	1.000,00		
1321.02.0.1.00	REMUNERAÇÃO DE DEPÓSITOS ESPECIAIS - PRINCIPAL	0.01.00	6.668,43		
1321.02.0.1.00	REMUNERAÇÃO DE DEPÓSITOS ESPECIAIS - PRINCIPAL	0.01.00	525,57		
1321.04.0.0.00	REMUNERAÇÃO DOS RECURSOS DO REGIME PRÓPRIO DE PREVIDÊNCIA SO	0.000.000	25.813,67		
1321.04.0.1.00	REMUNERAÇÃO DOS RECURSOS DO REGIME PRÓPRIO DE PREVIDÊNCIA SO	0.01.00	25.813,67		
1390.00.0.0.00	DEMAIS RECEITAS PATRIMONIAIS	0.000.000		538,20	
1399.00.0.0.00	OUTRAS RECEITAS PATRIMONIAIS	0.000.000	538,20		
1399.99.0.0.00	OUTRAS RECEITAS PATRIMONIAIS	0.000.000	538,20		
1399.99.0.1.00	OUTRAS RECEITAS PATRIMONIAIS - PRINCIPAL	0.01.00	538,20		
1600.00.0.0.00	RECEITA DE SERVIÇOS	0.000.000		12.389,53	
1610.00.0.0.00	SERVIÇOS ADMINISTRATIVOS E COMERCIAIS GERAIS	0.000.000		4.741,47	
1611.00.0.0.00	SERVIÇOS ADMINISTRATIVOS E COMERCIAIS GERAIS	0.000.000	4.741,47		
1611.01.0.0.00	SERVIÇOS ADMINISTRATIVOS E COMERCIAIS GERAIS	0.000.000	4.203,27		
1611.01.0.1.00	SERVIÇOS ADMINISTRATIVOS E COMERCIAIS GERAIS - PRINCIPAL	0.000.000	974,05		
1611.01.0.1.00	SERVIÇOS ADMINISTRATIVOS E COMERCIAIS GERAIS - PRINCIPAL	0.01.00	3.229,22		
1611.01.0.1.01	SERVIÇOS DE ABATE DE ANIMAIS	0.01.00	538,20		
1611.01.0.1.02	SERVIÇOS ADMINISTRATIVOS E COMERCIAIS GERAIS - FMS	0.01.00	435,85		
1611.03.0.0.00	SERVIÇOS DE REGISTRO, CERTIFICAÇÃO E FISCALIZAÇÃO	0.000.000	538,20		
1611.03.0.1.00	SERVIÇOS DE REGISTRO, CERTIFICAÇÃO E FISCALIZAÇÃO - PRINCIPAL	0.01.00	538,20		
1630.00.0.0.00	SERVIÇOS E ATIVIDADES REFERENTES À SAÚDE	0.000.000		435,85	
1631.00.0.0.00	SERVIÇOS DE ATENDIMENTO À SAÚDE	0.000.000	435,85		
1631.01.0.0.00	SERVIÇOS DE ATENDIMENTO À SAÚDE EM UNIDADES DO GOVERNO FEDER	0.000.000	435,85		
1631.01.0.1.00	SERVIÇOS DE ATENDIMENTO À SAÚDE EM UNIDADES DO GOVERNO FEDER	0.01.00	435,85		
1690.00.0.0.00	OUTROS SERVIÇOS				



PORTAL DA TRANSPARENCIA MUNICIPAL
<https://cloud-it-solucoes.inf.br/transparenciaMunicipal/download/28-20220406095800.pdf>
assinado por: idulser-839

**PREFEITURA MUNICIPAL DE TEREZINHA**

AV GETÚLIO VARGAS, S/N - CNPJ:11286366/0001-95

Anexo 02

Página 3

Orçamento Programa - Exercício de 2022

RECEITAS SEGUNDO AS CATEGORIAS ECONOMICAS

Lei: 14, Data: 01/10/2021

Código	Especificação	F.R.	Desdobramento	SubCategoria Fonte	Categoria Econômica
		0.000.000		7.212,21	
1699.00.0.0.00	OUTROS SERVIÇOS	0.000.000	7.212,21		
1699.99.0.0.00	OUTROS SERVIÇOS	0.000.000	7.212,21		
1699.99.0.1.00	OUTROS SERVIÇOS - PRINCIPAL	0.000.000	6.674,01		
1699.99.0.1.00	OUTROS SERVIÇOS - PRINCIPAL	0.01.00	538,20		
1699.99.0.1.01	OUTROS SERVIÇOS - CEMITERIO	0.01.00	1.238,16		
1699.99.0.1.02	OUTROS SERVIÇOS -FMS	0.01.00	5.435,85		
1700.00.0.0.00	TRANSFERÊNCIAS CORRENTES	0.000.000		26.836.091,12	
1710.00.0.0.00	TRANSFERÊNCIAS DA UNIÃO E DE SUAS ENTIDADES	0.000.000		16.607.007,54	
1711.00.0.0.00	TRANSFERÊNCIAS DECORRENTES DE PARTICIPAÇÃO NA RECEITA DA UNI	0.000.000	10.453.014,65		
1711.51.0.0.00	COTA-PARTE DO FUNDO DE PARTICIPAÇÃO DOS MUNICÍPIOS - FPM	0.000.000	10.451.461,83		
1711.51.1.0.00	COTA-PARTE DO FUNDO DE PARTICIPAÇÃO DOS MUNICÍPIOS - COTA ME	0.000.000	9.662.031,86		
1711.51.1.1.00	COTA-PARTE DO FUNDO DE PARTICIPAÇÃO DOS MUNICÍPIOS - COTA ME	0.05.00	9.662.031,86		
1711.51.2.0.00	COTA-PARTE DO FUNDO DE PARTICIPAÇÃO DO MUNICÍPIOS - 1% COTA	0.000.000	394.294,66		
1711.51.2.1.00	COTA-PARTE DO FUNDO DE PARTICIPAÇÃO DO MUNICÍPIOS - 1% COTA	0.05.00	394.294,66		
1711.51.3.0.00	COTA-PARTE DO FUNDO DE PARTICIPAÇÃO DOS MUNICÍPIOS - 1% COTA	0.000.000	395.135,31		
1711.51.3.1.00	COTA-PARTE DO FUNDO DE PARTICIPAÇÃO DOS MUNICÍPIOS - 1% COTA	0.05.00	395.135,31		
1711.52.0.0.00	COTA-PARTE DO IMPOSTO SOBRE A PROPRIEDADE TERRITORIAL RURAL	0.000.000	1.552,82		
1711.52.0.1.00	COTA-PARTE DO IMPOSTO SOBRE A PROPRIEDADE TERRITORIAL RURAL	0.05.00	1.552,82		
1712.00.0.0.00	TRANSFERÊNCIAS DAS COMPENSAÇÕES FINANCEIRAS PELA EXPLORAÇÃO	0.000.000	140.971,50		
1712.52.0.0.00	COTA-PARTE DA COMPENSAÇÃO FINANCEIRA PELA PRODUÇÃO DE PETRÓL	0.000.000	140.971,50		
1712.52.2.0.00	COTA-PARTE PELO EXCEDENTE DA PRODUÇÃO DO PETRÓLEO - LEI Nº 9	0.000.000	140.971,50		
1712.52.2.1.00	COTA-PARTE PELO EXCEDENTE DA PRODUÇÃO DO PETRÓLEO - LEI Nº 9	0.05.00	140.971,50		
1713.00.0.0.00	TRANSFERÊNCIAS DE RECURSOS DO SISTEMA ÚNICO DE SAÚDE - SUS	0.000.000	3.074.028,05		
1713.50.0.0.00	TRANSFERÊNCIAS DE RECURSOS DO SISTEMA ÚNICO DE SAÚDE - SUS -	0.000.000	3.053.911,04		
1713.50.1.0.00	TRANSFERÊNCIAS DE RECURSOS DO BLOCO DE MANUTENÇÃO DAS AÇÕES	0.000.000	1.702.903,36		
1713.50.1.1.00	TRANSFERÊNCIAS DE RECURSOS DO BLOCO DE MANUTENÇÃO DAS AÇÕES	0.000.000	1.702.903,36		
1713.50.1.1.01	IMPLEMENTAÇÃO DE POLÍTICAS PARA A REDE CEGONHA	0.05.00	1.754,50		
1713.50.1.1.02	INCREMENTO TEMPORARIO AO CUSTEIO DOS SERVICOS DE ATENCAO BAS	0.05.00	96.000,00		
1713.50.1.1.03	INCENTIVO FINANCEIRO DA APS - CAPITACAO PONDERADA	0.05.00	553.416,28		
1713.50.1.1.04	INCENTIVO FINANCEIRO DA APS - DESEMPENHO	0.05.00	145.125,00		
1713.50.1.1.05	INCENTIVO PARA ACOES ESTRATEGICAS	0.01.00	255.144,40		
1713.50.1.1.06	AGENTE COMUNITARIO DE SAUDE	0.05.00	521.400,00		
1713.50.1.1.07	PROGRAMA DE INFORMATIZACAO DA APS	0.05.00	5.911,71		
1713.50.1.1.09	PAB - PISO DA ATENCAO BASICA	0.05.00	124.151,47		
1713.50.2.0.00	TRANSFERÊNCIAS DE RECURSOS DO BLOCO DE MANUTENÇÃO DAS AÇÕES	0.000.000	876.825,64		
1713.50.2.1.00	TRANSFERÊNCIAS DE RECURSOS DO BLOCO DE MANUTENÇÃO DAS AÇÕES	0.000.000	876.825,64		
1713.50.2.1.01	ATENCAO A SAUDE DA POPULACAO PARA PROCEDIMENTOS NO MAC	0.05.00	613.797,64		
1713.50.2.1.02	SAMU 192	0.05.00	263.028,00		
1713.50.3.0.00	TRANSFERÊNCIAS DE RECURSOS DO BLOCO DE MANUTENÇÃO DAS AÇÕES	0.000.000	359.168,04		
1713.50.3.1.00	TRANSFERÊNCIAS DE RECURSOS DO BLOCO DE MANUTENÇÃO DAS AÇÕES	0.000.000	359.168,04		
1713.50.3.1.01	ASSIS. FIN. COMP. AOS EST. DISTRITO FED.E MUN. ACE	0.05.00	321.400,00		
1713.50.3.1.02	INC.FIN. AOS EST. DIST. FED. E MUN. PARA VIG. EM SAUDE	0.05.00	24.251,24		
1713.50.3.1.03	INC. FIN. AOS EST. DIST. FED. E MUN. EDU. DE AÇÕES VIG. SANI	0.05.00	13.516,80		
1713.50.4.0.00	TRANSFERÊNCIAS DE RECURSOS DO BLOCO DE	0.000.000	115.014,00		



PORTAL DA TRANSPARENCIA MUNICIPAL
<https://cloud-it-solucoes.inf.br/transparenciaMunicipal/download/28-20220406080800.pdf>
assinado por: idulser 1331

**PREFEITURA MUNICIPAL DE TEREZINHA**

AV GETÚLIO VARGAS, S/N - CNPJ:11286366/0001-95

Anexo 02

Página 4

Orçamento Programa - Exercício de 2022

RECEITAS SEGUNDO AS CATEGORIAS ECONOMICAS

Lei: 14, Data: 01/10/2021

Código	Especificação	F.R.	Desdobramento	SubCategoria Fonte	Categoria Econômica
1713.50.4.1.00	MANUTENÇÃO DAS AÇÕES	0.000.000	115.014,00		
1713.50.4.1.01	TRANSFERÊNCIAS DE RECURSOS DO BLOCO DE MANUTENÇÃO DAS AÇÕES	0.05.00	43.014,00		
1713.50.4.1.02	PROMOCÃO DA ASSISTENCIA FARMACEUTICA E INSUMOS ESTRATEGICOS	0.05.00	72.000,00		
1713.99.0.0.00	ORGANIZACAO DOS SERVICOS DE ASSISTENCIA FARMACEUTICA NO SUS	0.000.000	20.117,01		
1713.99.0.1.00	OUTRAS TRANSFERÊNCIAS DE RECURSOS DO SISTEMA ÚNICO DE SAÚDE	0.000.000	20.117,01		
1713.99.0.1.01	OUTRAS TRANSFERÊNCIAS DE RECURSOS DO SUS	0.05.00	20.117,01		
1714.00.0.0.00	TRANSFERÊNCIAS DE RECURSOS DO FUNDO NACIONAL DO DESENVOLVIME	0.000.000	781.798,26		
1714.50.0.0.00	TRANSFERÊNCIAS DO SALÁRIO-EDUCAÇÃO	0.000.000	210.281,50		
1714.50.0.1.00	TRANSFERÊNCIAS DO SALÁRIO-EDUCAÇÃO - PRINCIPAL	0.05.00	210.281,50		
1714.51.0.0.00	TRANSFERÊNCIAS DIRETAS DO FNDE REFERENTES AO PROGRAMA DINHEI	0.000.000	5.000,00		
1714.51.0.1.00	TRANSFERÊNCIAS DIRETAS DO FNDE REFERENTES AO PROGRAMA DINHEI	0.05.00	5.000,00		
1714.52.0.0.00	TRANSFERÊNCIAS REFERENTES AO PROGRAMA NACIONAL DE ALIMENTAÇÃO	0.000.000	139.932,98		
1714.52.0.1.00	TRANSFERÊNCIAS REFERENTES AO PROGRAMA NACIONAL DE ALIMENTAÇÃO	0.05.00	139.932,98		
1714.53.0.0.00	TRANSFERÊNCIAS REFERENTES AO PROGRAMA NACIONAL DE APOIO AO T	0.000.000	200.000,00		
1714.53.0.1.00	TRANSFERÊNCIAS REFERENTES AO PROGRAMA NACIONAL DE APOIO AO T	0.05.00	200.000,00		
1714.55.0.0.00	TRANSFERÊNCIAS REFERENTES AO PROGRAMA BRASIL ALFABETIZADO -	0.000.000	5.382,04		
1714.55.0.1.00	TRANSFERÊNCIAS REFERENTES AO PROGRAMA BRASIL ALFABETIZADO -	0.05.00	5.382,04		
1714.56.0.0.00	TRANSFERÊNCIAS REFERENTES AO PROGRAMA DE APOIO AOS SISTEMAS	0.000.000	5.382,04		
1714.56.0.1.00	TRANSFERÊNCIAS REFERENTES AO PROGRAMA DE APOIO AOS SISTEMAS	0.05.00	5.382,04		
1714.99.0.0.00	OUTRAS TRANSFERÊNCIAS DIRETAS DO FUNDO NACIONAL DO DESENVOLV	0.000.000	215.819,70		
1714.99.0.1.00	OUTRAS TRANSFERÊNCIAS DIRETAS DO FUNDO NACIONAL DO DESENVOLV	0.05.00	215.819,70		
1715.00.0.0.00	TRANSFERÊNCIAS DE RECURSOS DE COMPLEMENTAÇÃO DA UNIÃO AO FUN	0.000.000	740.128,70		
1715.50.0.0.00	TRANSFERÊNCIAS DE RECURSOS DE COMPLEMENTAÇÃO DA UNIÃO AO FUN	0.000.000	150.000,00		
1715.50.0.1.00	TRANSFERÊNCIAS DE RECURSOS DE COMPLEMENTAÇÃO DA UNIÃO AO FUN	0.01.00	150.000,00		
1715.51.0.0.00	TRANSFERÊNCIAS DE RECURSOS DE COMPLEMENTAÇÃO DA UNIÃO AO FUN	0.000.000	440.128,70		
1715.51.0.1.00	TRANSFERÊNCIAS DE RECURSOS DE COMPLEMENTAÇÃO DA UNIÃO AO FUN	0.000.000	132.038,61		
1715.51.0.1.00	TRANSFERÊNCIAS DE RECURSOS DE COMPLEMENTAÇÃO DA UNIÃO AO FUN	0.01.00	308.090,09		
1715.51.0.1.01	TRANSFERÊNCIAS DE REC. DE COMPLEMENTAÇÃO DA UNIÃO VAAF 30%	0.01.00	132.038,61		
1715.52.0.0.00	TRANSFERÊNCIAS DE RECURSOS DE COMPLEMENTAÇÃO DA UNIÃO AO FUN	0.000.000	150.000,00		
1715.52.0.1.00	TRANSFERÊNCIAS DE RECURSOS DE COMPLEMENTAÇÃO DA UNIÃO AO FUN	0.01.00	150.000,00		
1716.00.0.0.00	TRANSFERÊNCIAS DE RECURSOS DO FUNDO NACIONAL DE ASSISTÊNCIA	0.000.000	751.798,21		
1716.50.0.0.00	TRANSFERÊNCIAS DE RECURSOS DO FUNDO NACIONAL DE ASSISTÊNCIA	0.000.000	751.798,21		
1716.50.0.1.00	TRANSFERÊNCIAS DE RECURSOS DO FUNDO NACIONAL DE ASSISTÊNCIA	0.000.000	683.984,54		
1716.50.0.1.00	TRANSFERÊNCIAS DE RECURSOS DO FUNDO NACIONAL DE ASSISTÊNCIA	0.05.00	67.813,67		
1716.50.0.1.01	PROGRAMA PRIMEIRA INFANCIA NO SUAS	0.05.01	151.572,00		
1716.50.0.1.02	SERVICO DE CONVIVENCIA VINCULOS - SCFV	0.05.00	58.136,22		
1716.50.0.1.03	PISO BASICO FIXO	0.01.00	41.534,01		
1716.50.0.1.04	PROG. AGENTE JOVEM DE DESENV. SOCIAL E HUMANO	0.05.00	22.604,56		
1716.50.0.1.05	CENTRO DE REFERENCIA A ASSIST. SOCIAL - CREAS	0.05.00	101.720,51		
1716.50.0.1.06	PROGRAMA DO PROJOVEM	0.05.00	33.906,84		
1716.50.0.1.07	PROGRAMA DO IGDSUAS	0.05.00	20.000,00		
1716.50.0.1.08	PROGRAMA DO BOLSA FAMILIA -IGDBF	0.05.01	20.860,26		
1716.50.0.1.09					



PORTAL DA TRANSPARENCIA MUNICIPAL
<https://cloud-it-solucoes.inf.br/transparenciaMunicipal/download/28-20220406095800.pdf>
assinado por: idulser7839

**PREFEITURA MUNICIPAL DE TEREZINHA**

AV GETÚLIO VARGAS, S/N - CNPJ:11286366/0001-95

Anexo 02

Página 5

Orçamento Programa - Exercício de 2022

RECEITAS SEGUNDO AS CATEGORIAS ECONOMICAS

Lei: 14, Data: 01/10/2021

Código	Especificação	F.R.	Desdobramento	SubCategoria Fonte	Categoria Econômica
	CENTRO DE REFERENCIA A ASSIST. SOCIAL - CRAS	0.05.01	90.418,23		
1716.50.0.1.10	PROGRAMA ATENÇÃO CRIANÇA - PAC	0.05.00	22.604,56		
1716.50.0.1.11	PROGRAMA DE ATENÇÃO DA PESSOA IDOSA	0.05.00	22.604,56		
1716.50.0.1.12	OUTRAS TRANSFERÊNCIAS DE RECURSOS	0.01.00	98.022,79		
1717.00.0.0.00	TRANSFERÊNCIAS DE CONVÊNIOS DA UNIÃO E DE SUAS ENTIDADES	0.000.000	652.918,04		
1717.50.0.0.00	TRANSFERÊNCIAS DE CONVÊNIOS DA UNIÃO PARA O SISTEMA ÚNICO DE	0.000.000	30.754,50		
1717.50.0.1.00	TRANSFERÊNCIAS DE CONVÊNIOS DA UNIÃO PARA O SISTEMA ÚNICO DE	0.05.00	30.754,50		
1717.51.0.0.00	TRANSFERÊNCIAS DE CONVÊNIOS DA UNIÃO DESTINADAS A PROGRAMAS	0.000.000	107.640,75		
1717.51.0.1.00	TRANSFERÊNCIAS DE CONVÊNIOS DA UNIÃO DESTINADAS A PROGRAMAS	0.05.00	107.640,75		
1717.52.0.0.00	TRANSFERÊNCIAS DE CONVÊNIOS DA UNIÃO DESTINADAS A PROGRAMAS	0.000.000	180.836,46		
1717.52.0.1.00	TRANSFERÊNCIAS DE CONVÊNIOS DA UNIÃO DESTINADAS A PROGRAMAS	0.05.00	180.836,46		
1717.53.0.0.00	TRANSFERÊNCIAS DE CONVÊNIOS DA UNIÃO DESTINADAS A PROGRAMAS	0.000.000	107.640,75		
1717.53.0.1.00	TRANSFERÊNCIAS DE CONVÊNIOS DA UNIÃO DESTINADAS A PROGRAMAS	0.05.00	107.640,75		
1717.54.0.0.00	TRANSFERÊNCIAS DE CONVÊNIOS DA UNIÃO DESTINADAS A PROGRAMAS	0.000.000	64.584,45		
1717.54.0.1.00	TRANSFERÊNCIAS DE CONVÊNIOS DA UNIÃO DESTINADAS A PROGRAMAS	0.05.00	64.584,45		
1717.99.0.0.00	OUTRAS TRANSFERÊNCIAS DE CONVÊNIOS DA UNIÃO E DE SUAS ENTIDADES	0.000.000	161.461,13		
1717.99.0.1.00	OUTRAS TRANSFERÊNCIAS DE CONVÊNIOS DA UNIÃO E DE SUAS ENTIDADES	0.05.00	161.461,13		
1719.00.0.0.00	OUTRAS TRANSFERÊNCIAS DE RECURSOS DA UNIÃO E DE SUAS ENTIDADES	0.000.000	12.350,13		
1719.51.0.0.00	TRANSFERÊNCIAS FINANCEIRAS DO ICMS - DESONERAÇÃO - L.C. Nº 8	0.000.000	6.968,09		
1719.51.0.1.00	TRANSFERÊNCIAS FINANCEIRAS DO ICMS - DESONERAÇÃO - L.C. Nº 8	0.05.00	6.968,09		
1719.99.0.0.00	OUTRAS TRANSFERÊNCIAS DE RECURSOS DA UNIÃO E DE SUAS ENTIDADES	0.000.000	5.382,04		
1719.99.0.1.00	OUTRAS TRANSFERÊNCIAS DE RECURSOS DA UNIÃO E DE SUAS ENTIDADES	0.05.00	5.382,04		
1720.00.0.0.00	TRANSFERÊNCIAS DOS ESTADOS E DO DISTRITO FEDERAL E DE SUAS ENTIDADES	0.000.000		4.591.694,73	
1721.00.0.0.00	PARTICIPAÇÃO NA RECEITA DOS ESTADOS E DISTRITO FEDERAL	0.000.000	4.001.196,15		
1721.50.0.0.00	COTA-PARTE DO ICMS	0.000.000	3.567.456,60		
1721.50.0.1.00	COTA-PARTE DO ICMS - PRINCIPAL	0.05.00	3.567.456,60		
1721.51.0.0.00	COTA-PARTE DO IPVA	0.000.000	304.058,15		
1721.51.0.1.00	COTA-PARTE DO IPVA - PRINCIPAL	0.05.00	304.058,15		
1721.52.0.0.00	COTA-PARTE DO IPI - MUNICÍPIOS	0.000.000	9.921,35		
1721.52.0.1.00	COTA-PARTE DO IPI - MUNICÍPIOS - PRINCIPAL	0.05.00	9.921,35		
1721.53.0.0.00	COTA-PARTE DA CONTRIBUIÇÃO DE INTERVENÇÃO NO DOMÍNIO ECONÔMICO	0.000.000	32.292,22		
1721.53.0.1.00	COTA-PARTE DA CONTRIBUIÇÃO DE INTERVENÇÃO NO DOMÍNIO ECONÔMICO	0.05.00	32.292,22		
1721.98.0.0.00	TRANSFERÊNCIAS DECORRENTES DE PARTICIPAÇÃO EM OUTRAS RECEITAS	0.000.000	87.467,83		
1721.98.0.1.00	TRANSFERÊNCIAS DECORRENTES DE PARTICIPAÇÃO EM OUTRAS RECEITAS	0.05.00	87.467,83		
1724.00.0.0.00	TRANSFERÊNCIAS DE CONVÊNIOS DOS ESTADOS E DO DISTRITO FEDERAL E DE SUAS ENTIDADES	0.000.000	115.175,60		
1724.50.0.0.00	TRANSFERÊNCIAS DE CONVÊNIOS DOS ESTADOS E DO DISTRITO FEDERAL PARA O SISTEMA	0.000.000	108.717,16		
1724.50.0.1.00	TRANSFERÊNCIAS DE CONVÊNIOS DOS ESTADOS E DO DISTRITO FEDERAL PARA O SISTEMA	0.05.00	108.717,16		
1724.51.0.0.00	TRANSFERÊNCIAS DE CONVÊNIOS DOS ESTADOS DESTINADAS A PROGRAMAS	0.000.000	3.229,22		
1724.51.0.1.00	TRANSFERÊNCIAS DE CONVÊNIOS DOS ESTADOS DESTINADAS A PROGRAMAS	0.05.00	3.229,22		
1724.99.0.0.00	OUTRAS TRANSFERÊNCIAS DE CONVÊNIOS DOS ESTADOS E DO DISTRITO FEDERAL E DE SUAS ENTIDADES	0.000.000	3.229,22		
1724.99.0.1.00	OUTRAS TRANSFERÊNCIAS DE CONVÊNIOS DOS ESTADOS E DO DISTRITO FEDERAL E DE SUAS ENTIDADES	0.05.00	3.229,22		
1729.00.0.0.00	OUTRAS TRANSFERÊNCIAS DOS ESTADOS E DISTRITO FEDERAL	0.000.000	475.322,98		
1729.51.0.0.00	TRANSFERÊNCIAS DE ESTADOS DESTINADAS À	0.000.000	2.672,45		



PORTAL DA TRANSPARENCIA MUNICIPAL
<https://cloud-it-solucoes.inf.br/transparenciaMunicipal/download/28-20220406095800.pdf>
assinado por: idulser 1831

**PREFEITURA MUNICIPAL DE TEREZINHA**

AV GETÚLIO VARGAS, S/N - CNPJ:11286366/0001-95

Anexo 02

Página 6

Orçamento Programa - Exercício de 2022

RECEITAS SEGUNDO AS CATEGORIAS ECONOMICAS

Lei: 14, Data: 01/10/2021

Código	Especificação	F.R.	Desdobramento	SubCategoria Fonte	Categoria Econômica
1729.51.0.1.00	ASSISTÊNCIA SOCIAL TRANSFERÊNCIAS DE ESTADOS DESTINADAS À ASSISTÊNCIA SOCIAL -	0.01.00	2.672,45	5.637.388,85	
1729.99.0.0.00	OUTRAS TRANSFERÊNCIAS DOS ESTADOS E DF	0.000.000	472.650,53		
1729.99.0.0.00	OUTRAS TRANSFERÊNCIAS DOS ESTADOS E DF	0.000.000	472.650,53		
1729.99.0.1.00	OUTRAS TRANSFERÊNCIAS DOS ESTADOS E DF - PRINCIPAL	0.05.00	129.168,90		
1729.99.0.1.00	OUTRAS TRANSFERÊNCIAS DOS ESTADOS E DF - PRINCIPAL	0.05.00	173.947,45		
1729.99.0.1.00	OUTRAS TRANSFERÊNCIAS DOS ESTADOS E DF - PRINCIPAL	0.05.00	169.534,18		
1750.00.0.0.00	TRANSFERÊNCIAS DE OUTRAS INSTITUIÇÕES PÚBLICAS	0.000.000			
1751.00.0.0.00	TRANSFERÊNCIAS DE RECURSOS DO FUNDO DE MANUTENÇÃO E DESENVOL	0.000.000	5.637.388,85		
1751.50.0.0.00	TRANSFERÊNCIAS DE RECURSOS DO FUNDO DE MANUTENÇÃO E DESENVOL	0.000.000	5.637.388,85		
1751.50.0.1.00	TRANSFERÊNCIAS DE RECURSOS DO FUNDO DE MANUTENÇÃO E DESENVOL	0.000.000	5.637.388,85		
1751.50.0.1.01	TRANSFERÊNCIAS DE RECURSOS DO FUNDEB-ORIGEM IPVA - 30%	0.05.00	65.555,91		
1751.50.0.1.02	TRANSFERÊNCIAS DE RECURSOS DO FUNDEB-ORIGEM IPVA - 70%	0.05.00	152.963,82		
1751.50.0.1.03	TRANSFERÊNCIAS DE RECURSOS DO FUNDEB-ORIGEM ICMS EST - 30%	0.05.00	870.793,90		
1751.50.0.1.04	TRANSFERÊNCIAS DE RECURSOS DO FUNDEB-ORIGEM ICMS EST - 70%	0.05.00	2.081.852,43		
1751.50.0.1.05	TRANSFERÊNCIAS DE RECURSOS DO FUNDEB-ORIGEM ITR - 30%	0.05.00	121,43		
1751.50.0.1.06	TRANSFERÊNCIAS DE RECURSOS DO FUNDEB-ORIGEM ITR - 70%	0.05.00	283,35		
1751.50.0.1.07	TRANSFERÊNCIAS DE RECURSOS DO FUNDEB-ORIGEM IPI EXP - 30%	0.05.00	2.679,57		
1751.50.0.1.08	TRANSFERÊNCIAS DE RECURSOS DO FUNDEB-ORIGEM IPI EXP - 70%	0.01.00	6.252,33		
1751.50.0.1.09	TRANSFERÊNCIAS DE RECURSOS DO FUNDEB-ORIGEM FPE - 30%	0.01.00	375.445,76		
1751.50.0.1.10	TRANSFERÊNCIAS DE RECURSOS DO FUNDEB-ORIGEM FPE - 70%	0.01.00	876.040,10		
1751.50.0.1.11	TRANSFERÊNCIAS DE RECURSOS DO FUNDEB-ORIGEM FPM - 30%	0.01.00	292.013,09		
1751.50.0.1.12	TRANSFERÊNCIAS DE RECURSOS DO FUNDEB-ORIGEM FPM - 70%	0.01.00	881.363,87		
1751.50.0.1.13	TRANSFERÊNCIAS DE RECURSOS DO FUNDEB-ORIGEM ITCMD - 30%	0.01.00	9.606,99		
1751.50.0.1.14	TRANSFERÊNCIAS DE RECURSOS DO FUNDEB-ORIGEM ITCMD - 70%	0.01.00	22.416,30		
1900.00.0.0.00	OUTRAS RECEITAS CORRENTES	0.000.000		594.389,01	503.286,76
1920.00.0.0.00	INDENIZAÇÕES, RESTITUIÇÕES E RESSARCIMENTOS	0.000.000			
1921.00.0.0.00	INDENIZAÇÕES	0.000.000	169.234,97		
1921.01.0.0.00	INDENIZAÇÕES POR DANOS CAUSADOS AO PATRIMÔNIO PÚBLICO	0.000.000	169.234,97		
1921.01.0.1.00	INDENIZAÇÕES POR DANOS CAUSADOS AO PATRIMÔNIO PÚBLICO - PRIN	0.01.00	169.234,97		
1922.00.0.0.00	RESTITUIÇÕES	0.000.000	62.969,83		
1922.03.0.0.00	RESTITUIÇÃO DE BENEFÍCIOS PREVIDENCIÁRIOS	0.000.000	56.511,39		
1922.03.0.1.00	RESTITUIÇÃO DE BENEFÍCIOS PREVIDENCIÁRIOS - PRINCIPAL	0.01.00	56.511,39		
1922.99.0.0.00	OUTRAS RESTITUIÇÕES	0.000.000	6.458,44		
1922.99.0.1.00	OUTRAS RESTITUIÇÕES - PRINCIPAL	0.01.00	6.458,44		
1923.00.0.0.00	RESSARCIMENTOS	0.000.000	271.081,96		
1923.99.0.0.00	OUTROS RESSARCIMENTOS	0.000.000	271.081,96		
1923.99.0.1.00	OUTROS RESSARCIMENTOS - PRINCIPAL	0.05.00	271.081,96		
1990.00.0.0.00	DEMAIS RECEITAS CORRENTES	0.000.000		91.102,25	
1999.00.0.0.00	OUTRAS RECEITAS CORRENTES	0.000.000	91.102,25		
1999.03.0.0.00	COMPENSAÇÕES FINANCEIRAS ENTRE O REGIME GERAL E OS REGIMES P	0.000.000	15.715,55		
1999.03.0.1.00	COMPENSAÇÕES FINANCEIRAS ENTRE O REGIME GERAL E OS REGIMES P	0.01.00	15.715,55		
1999.99.0.0.00	OUTRAS RECEITAS	0.000.000	75.386,70		
1999.99.2.0.00	OUTRAS RECEITAS NÃO ARRECADADAS E NÃO PROJETADAS PELA RFB -	0.000.000	75.386,70		
1999.99.2.1.00	OUTRAS RECEITAS NÃO ARRECADADAS E NÃO	0.000.000	9.687,67		



PORTAL DA TRANSPARENCIA MUNICIPAL
<https://cloud-it-solucoes.inf.br/transparenciaMunicipal/download/28-20220406095800.pdf>
assinado por: idulser (33)

**PREFEITURA MUNICIPAL DE TEREZINHA**

AV GETÚLIO VARGAS, S/N - CNPJ:11286366/0001-95

Anexo 02

Página 7

Orçamento Programa - Exercício de 2022

RECEITAS SEGUNDO AS CATEGORIAS ECONOMICAS

Lei: 14, Data: 01/10/2021

Código	Especificação	F.R.	Desdobramento	SubCategoria Fonte	Categoria Econômica
1999.99.2.1.00	PROJETADAS PELA RFB - OUTRAS RECEITAS NÃO ARRECADADAS E NÃO	0.01.00	11.302,28		
1999.99.2.1.01	PROJETADAS PELA RFB - RECEITAS DE MATADOUROS	0.01.00	2.152,82		
1999.99.2.1.02	RECEITAS DE MERCADOS FEIRAS	0.01.00	2.152,82		
1999.99.2.1.03	RECEITAS DE CEMITERIOS	0.01.00	3.229,22		
1999.99.2.1.04	RECEITAS DE CURRAIS DE ANIMAIS	0.01.00	538,20		
1999.99.2.1.05	RECEITAS EVENTUAIS	0.01.00	538,20		
1999.99.2.1.06	OUTRAS RECEITAS DIVERSAS	0.01.00	1.076,41		
1999.99.2.2.00	OUTRAS RECEITAS NÃO ARRECADADAS E NÃO PROJETADAS PELA RFB -	0.01.00	1.076,41		
1999.99.2.3.00	OUTRAS RECEITAS NÃO ARRECADADAS E NÃO PROJETADAS PELA RFB -	0.01.00	53.320,34		
2000.00.0.0.00	RECEITAS DE CAPITAL	0.000.000			2.706.109,74
2200.00.0.0.00	ALIENAÇÃO DE BENS	0.000.000		32.830,43	
2210.00.0.0.00	ALIENAÇÃO DE BENS MÓVEIS	0.000.000		26.910,19	
2213.00.0.0.00	ALIENAÇÃO DE BENS MÓVEIS E SEMOVENTES	0.000.000	26.910,19		
2213.01.0.0.00	ALIENAÇÃO DE BENS MÓVEIS E SEMOVENTES	0.000.000	26.910,19		
2213.01.0.1.00	ALIENAÇÃO DE BENS MÓVEIS E SEMOVENTES - PRINCIPAL	0.01.00	26.910,19		
2220.00.0.0.00	ALIENAÇÃO DE BENS IMÓVEIS	0.000.000		5.920,24	
2221.00.0.0.00	ALIENAÇÃO DE BENS IMÓVEIS	0.000.000	5.920,24		
2221.01.0.0.00	ALIENAÇÃO DE BENS IMÓVEIS	0.000.000	5.920,24		
2221.01.0.1.00	ALIENAÇÃO DE BENS IMÓVEIS - PRINCIPAL	0.01.00	5.920,24		
2400.00.0.0.00	TRANSFERÊNCIAS DE CAPITAL	0.000.000		2.673.279,31	
2410.00.0.0.00	TRANSFERÊNCIAS DA UNIÃO E DE SUAS ENTIDADES	0.000.000		2.367.643,96	
2411.00.0.0.00	TRANSFERÊNCIAS DE RECURSOS DO SISTEMA ÚNICO DE SAÚDE - SUS	0.000.000	467.434,32		
2411.50.0.0.00	TRANSFERÊNCIAS DE RECURSOS DO SISTEMA ÚNICO DE SAÚDE - SUS -	0.000.000	467.434,32		
2411.50.1.0.00	TRANSFERÊNCIAS DE RECURSOS DO BLOCO DE MANUTENÇÃO DAS AÇÕES	0.000.000	467.434,32		
2411.50.1.1.00	TRANSFERÊNCIAS DE RECURSOS DO BLOCO DE MANUTENÇÃO DAS AÇÕES	0.05.00	217.434,32		
2411.50.1.3.00	TRANSFERÊNCIAS DE RECURSOS DO BLOCO DE MANUTENÇÃO DAS AÇÕES	0.01.00	250.000,00		
2412.00.0.0.00	TRANSFERÊNCIAS DE RECURSOS DO FUNDO NACIONAL DO DESENVOLVIME	0.000.000	233.111,32		
2412.50.0.0.00	TRANSFERÊNCIAS DE RECURSOS DESTINADOS A PROGRAMAS DE EDUCAÇÃO	0.000.000	233.111,32		
2412.50.1.0.00	TRANSFERÊNCIAS PARA O PROGRAMA DE APOIO AO TRANSPORTE ESCOLA	0.000.000	233.111,32		
2412.50.1.1.00	TRANSFERÊNCIAS PARA O PROGRAMA DE APOIO AO TRANSPORTE ESCOLA	0.02.00	233.111,32		
2414.00.0.0.00	TRANSFERÊNCIAS DE CONVÊNIOS DA UNIÃO E DE SUAS ENTIDADES	0.000.000	1.667.098,32		
2414.50.0.0.00	TRANSFERÊNCIAS DE CONVÊNIOS DA UNIÃO PARA O SISTEMA ÚNICO DE	0.000.000	195.690,89		
2414.50.0.1.00	TRANSFERÊNCIAS DE CONVÊNIOS DA UNIÃO PARA O SISTEMA ÚNICO DE	0.05.00	163.075,74		
2414.50.0.1.00	TRANSFERÊNCIAS DE CONVÊNIOS DA UNIÃO PARA O SISTEMA ÚNICO DE	0.05.00	32.615,15		
2414.51.0.0.00	TRANSFERÊNCIAS DE CONVÊNIOS DA UNIÃO DESTINADAS A PROGRAMAS	0.000.000	522.922,25		
2414.51.0.1.00	TRANSFERÊNCIAS DE CONVÊNIOS DA UNIÃO DESTINADAS A PROGRAMAS	0.05.00	522.922,25		
2414.52.0.0.00	TRANSFERÊNCIAS DE CONVÊNIOS DA UNIÃO DESTINADAS A PROGRAMAS	0.000.000	258.337,80		
2414.52.0.1.00	TRANSFERÊNCIAS DE CONVÊNIOS DA UNIÃO DESTINADAS A PROGRAMAS	0.05.00	258.337,80		
2414.53.0.0.00	TRANSFERÊNCIAS DE CONVÊNIOS DA UNIÃO DESTINADAS A PROGRAMAS	0.000.000	32.292,22		
2414.53.0.1.00	TRANSFERÊNCIAS DE CONVÊNIOS DA UNIÃO DESTINADAS A PROGRAMAS	0.05.00	32.292,22		
2414.54.0.0.00	TRANSFERÊNCIAS DE CONVÊNIOS DA UNIÃO DESTINADAS A PROGRAMAS	0.000.000	371.569,00		
2414.54.0.1.00	TRANSFERÊNCIAS DE CONVÊNIOS DA UNIÃO DESTINADAS A PROGRAMAS	0.01.00	300.000,00		
2414.54.0.1.00	TRANSFERÊNCIAS DE CONVÊNIOS DA UNIÃO DESTINADAS A PROGRAMAS	0.05.00	71.569,00		
2414.99.0.0.00	OUTRAS TRANSFERÊNCIAS DE CONVÊNIOS DA UNIÃO E DE SUAS ENTIDA	0.000.000	286.286,16		



PORTAL DA TRANSPARENCIA MUNICIPAL
<https://cloud-it-solucoes.inf.br/transparenciaMunicipal/download/28-20220406095880.pdf>
assinado por: idulasser 839

**PREFEITURA MUNICIPAL DE TEREZINHA**

AV GETÚLIO VARGAS, S/N - CNPJ:11286366/0001-95

Anexo 02

Página 8

Orçamento Programa - Exercício de 2022

RECEITAS SEGUNDO AS CATEGORIAS ECONOMICAS

Lei: 14, Data: 01/10/2021

Código	Especificação	F.R.	Desdobramento	SubCategoria Fonte	Categoria Econômica
2414.99.0.1.00	OUTRAS TRANSFERÊNCIAS DE CONVÊNIOS DA UNIÃO E DE SUAS ENTIDA	0.01.00	177.569,00	302.944,33	
2414.99.0.1.00	OUTRAS TRANSFERÊNCIAS DE CONVÊNIOS DA UNIÃO E DE SUAS ENTIDA	0.05.00	108.717,16		
2420.00.0.0.00	TRANSFERÊNCIAS DOS ESTADOS E DO DISTRITO FEDERAL E DE SUAS E	0.000.000			
2422.00.0.0.00	TRANSFERÊNCIAS DE CONVÊNIOS DOS ESTADOS E DF E DE SUAS ENTID	0.000.000	302.944,33		
2422.52.0.0.00	TRANSFERÊNCIAS DE CONVÊNIOS DOS ESTADOS DESTINADAS A PROGRAM	0.000.000	21.512,56		
2422.52.0.1.00	TRANSFERÊNCIAS DE CONVÊNIOS DOS ESTADOS DESTINADAS A PROGRAM	0.05.00	21.512,56		
2422.53.0.0.00	TRANSFERÊNCIAS DE CONVÊNIOS DOS ESTADOS DESTINADAS A PROGRAM	0.000.000	11.302,28		
2422.53.0.1.00	TRANSFERÊNCIAS DE CONVÊNIOS DOS ESTADOS DESTINADAS A PROGRAM	0.05.00	11.302,28		
2422.54.0.0.00	TRANSFERÊNCIAS DE CONVÊNIOS DOS ESTADOS DESTINADAS A PROGRAM	0.000.000	177.207,24		
2422.54.0.1.00	TRANSFERÊNCIAS DE CONVÊNIOS DOS ESTADOS DESTINADAS A PROGRAM	0.05.00	177.207,24		
2422.99.0.0.00	OUTRAS TRANSFERÊNCIAS DE CONVÊNIOS DOS ESTADOS E DF E DE SUA	0.000.000	92.922,25	2.691,02	
2422.99.0.1.00	OUTRAS TRANSFERÊNCIAS DE CONVÊNIOS DOS ESTADOS E DF E DE SUA	0.05.00	92.922,25		
2430.00.0.0.00	TRANSFERÊNCIAS DOS MUNICÍPIOS E DE SUAS ENTIDADES	0.000.000			
2432.00.0.0.00	TRANSFERÊNCIAS DE CONVÊNIOS DOS MUNICÍPIOS E DE SUAS ENTIDAD	0.000.000	2.691,02		
2432.51.0.0.00	TRANSFERÊNCIAS DE CONVÊNIOS DOS MUNICÍPIOS DESTINADAS A PROG	0.000.000	2.691,02		
2432.51.0.1.00	TRANSFERÊNCIAS DE CONVÊNIOS DOS MUNICÍPIOS DESTINADAS A PROG	0.05.00	2.691,02		
9000.00.0.0.00	(R) DEDUCOES DA RECEITA	0.000.000			
9500.00.0.0.00	(R) DEDUÇÕES DO FUNDEB	0.000.000			
9510.00.0.0.00	(R) DEDUÇÕES DO FUNDEB	0.000.000	-2.294.372,90		
9510.00.0.0.00	(R) DEDUÇÕES DO FUNDEB	0.000.000	-2.294.372,90		
9510.00.0.0.01	DEDUÇÃO DO FUNDEB - FPM	0.05.00	-1.680.000,00	-2.294.372,90	
9510.00.0.0.02	DEDUÇÃO DO FUNDEB - ITR	0.05.00	-424,20		
9510.00.0.0.03	DEDUÇÃO DO FUNDEB - ICMS DESON	0.05.00	-1.484,70		
9510.00.0.0.04	DEDUÇÃO DO FUNDEB - ICMS ESTADO	0.05.00	-593.880,00		
9510.00.0.0.05	DEDUÇÃO DO FUNDEB - IPVA	0.05.00	-16.968,00		
9510.00.0.0.06	DEDUÇÃO DO FUNDEB - IPI ESTADO	0.05.00	-1.616,00		
Total das Receitas (exceto Intra-Orçamentárias)					29.487.146,83

7000.00.0.0.00	RECEITAS CORRENTES (INTRA)	0.000.000		1.512.853,17	1.512.853,17
7200.00.0.0.00	CONTRIBUIÇÕES (INTRA)	0.000.000			
7210.00.0.0.00	CONTRIBUIÇÕES SOCIAIS (INTRA)	0.000.000		1.512.853,17	
7215.00.0.0.00	CONTRIBUIÇÕES PARA REGIMES PRÓPRIOS DE	0.000.000	1.512.853,17		
7215.02.0.0.00	CONTRIBUIÇÃO PATRONAL - SERVIDOR CIVIL (IN	0.000.000	1.399.830,38		
7215.02.1.0.00	CONTRIBUIÇÃO PATRONAL - SERVIDOR CIVIL AT	0.000.000	1.399.830,38		
7215.02.1.1.00	CONTRIBUIÇÃO PATRONAL - SERVIDOR CIVIL AT	0.000.000	1.382.876,96		
7215.02.1.1.01	CONTRIBUIÇÃO PATRONAL PREFEITURA	0.01.00	315.960,69		
7215.02.1.1.02	CONTRIBUIÇÃO PATRONAL SAUDE	0.01.00	264.187,32		
7215.02.1.1.03	CONTRIBUIÇÃO PATRONAL FMAS	0.01.00	10.334,25		
7215.02.1.1.04	CONTRIBUIÇÃO PATRONAL FME	0.01.00	786.743,56		
7215.02.1.1.05	OUTRAS CONTRIBUIÇÃO PATRONAL	0.01.00	5.651,14		
7215.02.1.2.00	CONTRIBUIÇÃO PATRONAL - SERVIDOR CIVIL AT	0.01.00	16.953,42		
7215.51.0.0.00	CONTRIBUIÇÃO PATRONAL - PARCELAMENTOS (II	0.000.000	113.022,79		
7215.51.1.0.00	CONTRIBUIÇÃO PATRONAL - SERVIDOR CIVIL ATI	0.000.000	113.022,79		
7215.51.1.1.00	CONTRIBUIÇÃO PATRONAL - SERVIDOR CIVIL ATI	0.01.00	113.022,79		



PORTAL DA TRANSPARENCIA MUNICIPAL
<https://cloud-it-solucoes.inf.br/transparenciaMunicipal/download/28-20220406095800.pdf>
assinado por: idulmar (83)

**PREFEITURA MUNICIPAL DE TEREZINHA**

AV GETÚLIO VARGAS, S/N - CNPJ:11286366/0001-95

Anexo 02

Página 9

Orçamento Programa - Exercício de 2022

RECEITAS SEGUNDO AS CATEGORIAS ECONOMICAS

Lei: 14, Data: 01/10/2021

Código	Especificação	F.R.	Desdobramento	SubCategoria Fonte	Categoria Econômica
Total das Receitas (Intra-Orçamentárias)					1.512.853,17

TOTALIZAÇÃO DAS RECEITAS POR CATEGORIA ECONOMICA

RECEITA CORRENTE	28.293.890,26
RECEITA DE CAPITAL	2.706.109,74

Total Geral das Receitas	31.000.000,00
--------------------------	---------------

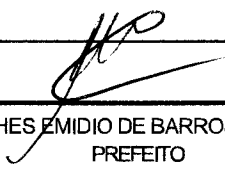
MATHES EMIDIO DE BARROS CALADO
PREFEITO

**PREFEITURA MUNICIPAL DE TEREZINHA**

AV GETÚLIO VARGAS, S/N - CNPJ:11286366/0001-95

Orçamento Programa - Exercício de 2022

Anexo 02

Página 1

NATUREZA DA DESPESA - CONSOLIDAÇÃO GERAL

Lei: 14, Data: 01/10/2021

Código	Especificação	Elemento	Modalidade	Grupo	Categoria Econômica
00.00	DESPESAS CORRENTES				26.388.645,3
31.00.00	PESSOAL E ENCARGOS SOCIAIS			16.962.817,15	
90.00	APLICAÇÕES DIRETAS		16.019.992,15		
90.01	APOSENTADORIAS, RESERVA REMUNERADA E REFORMAS	2.007.000,00			
90.03	PENSÕES	315.000,00			
90.04	CONTRATAÇÃO POR TEMPO DETERMINADO	5.939.074,03			
90.11	VENCIMENTOS E VANTAGENS FIXAS - PESSOAL CIVIL	6.230.559,78			
90.13	OBRIGAÇÕES PATRONAIS	1.411.600,83			
90.16	OUTRAS DESPESAS VARIÁVEIS - PESSOAL CIVIL	3.685,46			
90.91	SENTENÇAS JUDICIAIS	3.600,00			
90.92	DESPESAS DE EXERCÍCIOS ANTERIORES	5.800,00			
90.94	INDENIZAÇÕES E RESTITUIÇÕES TRABALHISTAS	103.672,05			
91.00	APLICAÇÕES DIRETAS- INTRA-ORÇAMENTÁRIAS		942.825,00		
91.13	OBRIGAÇÕES PATRONAIS	942.825,00			
32.00.00	JUROS E ENCARGOS DA DÍVIDA			23.015,00	
	APLICAÇÕES DIRETAS		23.015,00		
	JUROS SOBRE A DÍVIDA POR CONTRATO	11.507,50			
	OUTROS ENCARGOS SOBRE A DÍVIDA POR CONTRATO	11.507,50			
	OUTRAS DESPESAS CORRENTES			9.402.813,15	
	APLICAÇÕES DIRETAS		9.402.813,15		
	OUTROS BENEFÍCIOS ASSISTENCIAIS DO SERVIDOR E DO MILITAR	40.000,00			
	DIÁRIAS - CIVIL	116.592,50			
	AUXÍLIO FINANCEIRO A ESTUDANTES	5.200,00			
	AUXÍLIO FARDAMENTO	31.100,00			
	MATERIAL DE CONSUMO	3.282.719,41			
	PREMIAÇÕES CULTURAIS, ARTÍSTICAS, CIENTÍFICAS, DESPORTIVAS E	32.405,00			
	MATERIAL, BEM OU SERVIÇO PARA DISTRIBUIÇÃO GRATUITA	356.625,00			
	PASSAGENS E DESPESAS COM LOCOMOÇÃO	19.715,00			
	SERVIÇOS DE CONSULTORIA	520.790,00			
	OUTROS SERVIÇOS DE TERCEIROS - PESSOA FÍSICA	790.345,00			
	OUTROS SERVIÇOS DE TERCEIROS - PESSOA JURÍDICA	3.800.570,44			
	CONTRIBUIÇÕES	5.050,00			
	OBRIGAÇÕES TRIBUTÁRIAS E CONTRIBUTIVAS	195.715,00			
	OUTROS AUXÍLIOS FINANCEIROS A PESSOA FÍSICA	58.845,00			
	SENTENÇAS JUDICIAIS	200,00			
	DESPESAS DE EXERCÍCIOS ANTERIORES	100.697,50			
	INDENIZAÇÕES E RESTITUIÇÕES	46.243,30			
00.00	DESPESAS DE CAPITAL				3.801.354,7
44.00.00	INVESTIMENTOS			3.494.832,20	
90.00	APLICAÇÕES DIRETAS		3.494.832,20		
44.90.51	OBRAS E INSTALAÇÕES	2.613.863,38			
44.90.52	EQUIPAMENTOS E MATERIAL PERMANENTE	655.593,82			
44.90.61	AQUISIÇÃO DE IMÓVEIS	225.375,00			
46.00.00	AMORTIZAÇÃO DA DÍVIDA			306.522,50	
90.00	APLICAÇÕES DIRETAS		183.857,50		
90.71	PRINCIPAL DA DÍVIDA CONTRATUAL RESGATADA	183.857,50			
90.90.00	APLICAÇÕES DIRETAS- INTRA-ORÇAMENTÁRIAS		122.665,00		
90.90.71	PRINCIPAL DA DÍVIDA CONTRATUAL RESGATADA	122.665,00			
90.00.00	RESERVA DE CONTINGÊNCIA				810.000,0
90.00	RESERVA DE CONTINGÊNCIA			810.000,00	
99.00	A DEFINIR		810.000,00		
99.99	A CLASSIFICAR	810.000,00			



PORTAL DA TRANSPARENCIA MUNICIPAL
https://portal.transparencia.mg.gov.br/portal-da-transparencia-municipal

**PREFEITURA MUNICIPAL DE TEREZINHA**

AV GETÚLIO VARGAS, S/N - CNPJ:11286366/0001-95

Orçamento Programa - Exercício de 2022

Anexo 02

Página 2

NATUREZA DA DESPESA - CONSOLIDAÇÃO GERAL

Lei: 14, Data: 01/10/2021

Código	Especificação	Elemento	Modalidade	Grupo	Categoria Econômica
TOTAL					31.000.000,0

MATHES EMÍDIO DE BARROS CALADO
PREFEITO

PORTAL DA TRANSPARENCIA MUNICIPAL
<https://cloud.it-solucoes.inf.br/transparenciaMunicipal/download/28-20220406095600.pdf>
assinado por: idu38877839

**PREFEITURA MUNICIPAL DE TEREZINHA**

AV GETÚLIO VARGAS, S/N - CNPJ:11286366/0001-95

Orçamento Programa - Exercício de 2022

Anexo 02

Página 1

Lei: 14, Data: 01/10/2021

NATUREZA DA DESPESA POR ORGÃOPODER
ORGÃO
01 PODER LEGISLATIVO
10 CÂMARA MUNICIPAL

Código	Especificação	F.R.	Elemento	Modalidade	Grupo	Categoria Econômica
3.0.00.00	DESPESAS CORRENTES	0.000.000				1.066.020,80
3.1.00.00	PESSOAL E ENCARGOS SOCIAIS	0.000.000			758.030,00	
3.1.90.00	APLICAÇÕES DIRETAS	0.000.000		743.030,00		
3.1.90.04	CONTRATAÇÃO POR TEMPO DETERMINADO	0.01,00	20.300,00			
3.1.90.11	VENCIMENTOS E VANTAGENS FIXAS - PESSOAL CIVIL	0.01,00	609.000,00			
3.1.90.13	OBRIGAÇÕES PATRONAIS	0.01,54	110.000,00			
3.1.90.91	SENTENÇAS JUDICIAIS	0.01,00	1.000,00			
3.1.90.99	DESPESAS DE EXERCÍCIOS ANTERIORES	0.01,00	700,00			
3.1.90.99	INDENIZAÇÕES E RESTITUIÇÕES TRABALHISTAS	0.01,00	2.030,00			
3.1.90.99	APLICAÇÕES DIRETAS- INTRA-ORÇAMENTÁRIAS	0.000.000		15.000,00		
3.1.90.99	OBRIGAÇÕES PATRONAIS	0.01,69	15.000,00			
3.1.90.99	OUTRAS DESPESAS CORRENTES	0.000.000			307.990,80	
3.1.90.99	APLICAÇÕES DIRETAS	0.000.000		307.990,80		
3.1.90.99	DIÁRIAS - CIVIL	0.01,00	20.000,00			
3.1.90.99	MATERIAL DE CONSUMO	0.01,00	26.000,00			
3.1.90.99	PASSAGENS E DESPESAS COM LOCOMOÇÃO	0.01,00	1.015,00			
3.1.90.99	SERVIÇOS DE CONSULTORIA	0.01,00	107.590,00			
3.1.90.99	OUTROS SERVIÇOS DE TERCEIROS - PESSOA FÍSICA	0.01,00	11.000,00			
3.1.90.99	OUTROS SERVIÇOS DE TERCEIROS - PESSOA JURÍDICA	0.01,00	91.350,00			
3.1.90.99	OBRIGAÇÕES TRIBUTÁRIAS E CONTRIBUTIVAS	0.01,00	500,00			
3.1.90.99	DESPESAS DE EXERCÍCIOS ANTERIORES	0.01,00	6.000,00			
3.1.90.99	INDENIZAÇÕES E RESTITUIÇÕES	0.01,00	44.535,80			
4.0.00.00	DESPESAS DE CAPITAL	0.000.000				29.150,00
4.1.00.00	INVESTIMENTOS	0.000.000			28.150,00	
4.1.00.00	APLICAÇÕES DIRETAS	0.000.000		28.150,00		
4.1.00.51	OBRAS E INSTALAÇÕES	0.01,00	10.150,00			
4.1.00.52	EQUIPAMENTOS E MATERIAL PERMANENTE	0.01,00	18.000,00			
4.2.00.00	AMORTIZAÇÃO DA DÍVIDA	0.000.000			1.000,00	
4.2.00.00	APLICAÇÕES DIRETAS	0.000.000		1.000,00		
4.2.00.71	PRINCIPAL DA DÍVIDA CONTRATUAL RESGATADA	0.01,00	1.000,00			
TOTAL						1.095.170,80

**PREFEITURA MUNICIPAL DE TEREZINHA**

AV GETÚLIO VARGAS, S/N - CNPJ:11286366/0001-95

Orçamento Programa - Exercício de 2022

Anexo 02

Página 2

NATUREZA DA DESPESA POR ORGÃO

Lei: 14, Data: 01/10/2021

PODER 02 PODER EXECUTIVO
ORGÃO 10 SECRETARIA DE GOVERNO

Código	Especificação	F.R.	Elemento	Modalidade	Grupo	Categoria Econômica
3.0.00.00	DESPESAS CORRENTES	0.000.000				635.849,00
3.1.00.00	PESSOAL E ENCARGOS SOCIAIS	0.000.000			458.200,00	
3.1.90.00	APLICAÇÕES DIRETAS	0.000.000		458.200,00		
3.1.90.04	CONTRATAÇÃO POR TEMPO DETERMINADO	0.01.00	2.500,00			
3.1.90.11	VENCIMENTOS E VANTAGENS FIXAS - PESSOAL CIVIL	0.01.00	454.600,00			
3.1.90.16	OUTRAS DESPESAS VARIÁVEIS - PESSOAL CIVIL	0.01.00	1.000,00			
3.1.90.92	DESPESAS DE EXERCÍCIOS ANTERIORES	0.01.00	100,00			
	OUTRAS DESPESAS CORRENTES	0.000.000			177.649,00	
	APLICAÇÕES DIRETAS	0.000.000		177.649,00		
	DIÁRIAS - CIVIL	0.01.00	31.720,00			
	MATERIAL DE CONSUMO	0.01.00	21.364,00			
	PASSAGENS E DESPESAS COM LOCOMOÇÃO	0.01.00	500,00			
	SERVIÇOS DE CONSULTORIA	0.01.00	40.000,00			
	OUTROS SERVIÇOS DE TERCEIROS - PESSOA FÍSICA	0.01.00	11.000,00			
	OUTROS SERVIÇOS DE TERCEIROS - PESSOA JURÍDICA	0.01.00	71.650,00			
	DESPESAS DE EXERCÍCIOS ANTERIORES	0.01.00	1.415,00			
	DESPESAS DE CAPITAL	0.000.000				9.256,00
4.4.90.00	INVESTIMENTOS	0.000.000			9.256,00	
4.4.90.00	APLICAÇÕES DIRETAS	0.000.000		9.256,00		
4.4.90.02	EQUIPAMENTOS E MATERIAL PERMANENTE	0.01.00	9.256,00			
						645.105,00



PORTAL DA TRANSPARÊNCIA MUNICIPAL
https://plouf-it-solucoes.inf.br/trf/transparente/municipal/download/28-20220406095680.pdf

**PREFEITURA MUNICIPAL DE TEREZINHA**

AV GETÚLIO VARGAS, S/N - CNPJ:11286366/0001-95

Orçamento Programa - Exercício de 2022

Anexo 02

Página 3

NATUREZA DA DESPESA POR ORGÃO

Lei: 14, Data: 01/10/2021

PODER
ORGÃO

02 PODER EXECUTIVO
11 SECRETARIA DE TRANSPORTE

Código	Especificação	F.R.	Elemento	Modalidade	Grupo	Categoria Econômica
3.0.00.00	DESPESAS CORRENTES	0.000.000				165.952,50
3.1.00.00	PESSOAL E ENCARGOS SOCIAIS	0.000.000			20.450,00	
3.1.90.00	APLICAÇÕES DIRETAS	0.000.000		20.450,00		
3.1.90.04	CONTRATAÇÃO POR TEMPO DETERMINADO	0.01.00	10.150,00			
3.1.90.11	VENCIMENTOS E VANTAGENS FIXAS - PESSOAL CIVIL	0.01.00	10.300,00			
3.3.00.00	OUTRAS DESPESAS CORRENTES	0.000.000			145.502,50	
3.3.90.00	APLICAÇÕES DIRETAS	0.000.000		145.502,50		
	DIÁRIAS - CIVIL	0.01.00	500,00			
	MATERIAL DE CONSUMO	0.01.00	11.050,00			
	OUTROS SERVIÇOS DE TERCEIROS - PESSOA FÍSICA	0.01.00	25.375,00			
	OUTROS SERVIÇOS DE TERCEIROS - PESSOA JURÍDICA	0.01.00	105.525,00			
	DESPESAS DE EXERCÍCIOS ANTERIORES	0.01.00	3.052,50			
3.3.90.00	DESPESAS DE CAPITAL	0.000.000				5.075,00
4.00.00	INVESTIMENTOS	0.000.000			5.075,00	
4.40.00	APLICAÇÕES DIRETAS	0.000.000		5.075,00		
4.40.00	EQUIPAMENTOS E MATERIAL PERMANENTE	0.01.00	5.075,00			
						171.027,50



PORTAL DA TRANSPARÊNCIA MUNICIPAL
https://portal.transparencia.municipal/download/28-20220406095680.pdf

**PREFEITURA MUNICIPAL DE TEREZINHA**

AV GETÚLIO VARGAS, S/N - CNPJ:11286366/0001-95

Orçamento Programa - Exercício de 2022

Anexo 02

Página 4

Lei: 14, Data: 01/10/2021

NATUREZA DA DESPESA POR ORGÃOPODER 02 PODER EXECUTIVO
ORGÃO 20 SECRETARIA DE ADMINISTRACAO E PLANEJAMENTO

Código	Especificação	F.R.	Elemento	Modalidade	Grupo	Categoria Econômica
3.0.00.00	DESPESAS CORRENTES	0.000.000				3.165.482,50
3.1.00.00	PESSOAL E ENCARGOS SOCIAIS	0.000.000			2.131.900,00	
3.1.90.00	APLICAÇÕES DIRETAS	0.000.000		1.931.900,00		
3.1.90.01	APOSENTADORIAS, RESERVA REMUNERADA E REFORMAS	0.01.00	607.000,00			
3.1.90.03	PENSÕES	0.01.00	15.000,00			
3.1.90.04	CONTRATAÇÃO POR TEMPO DETERMINADO	0.01.00	6.000,00			
3.1.90.11	VENCIMENTOS E VANTAGENS FIXAS - PESSOAL CIVIL	0.01.00	1.000.000,00			
	OBRIGAÇÕES PATRONAIS	0.01.54	300.000,00			
	OUTRAS DESPESAS VARIÁVEIS - PESSOAL CIVIL	0.01.00	200,00			
	SENTENÇAS JUDICIAIS	0.01.00	2.000,00			
	DESPESAS DE EXERCÍCIOS ANTERIORES	0.01.00	1.500,00			
	INDENIZAÇÕES E RESTITUIÇÕES TRABALHISTAS	0.01.00	200,00			
	APLICAÇÕES DIRETAS- INTRA-ORÇAMENTÁRIAS	0.000.000		200.000,00		
	OBRIGAÇÕES PATRONAIS	0.01.69	200.000,00			
	OUTRAS DESPESAS CORRENTES	0.000.000			1.033.582,50	
	APLICAÇÕES DIRETAS	0.000.000		1.033.582,50		
	DIÁRIAS - CIVIL	0.01.00	18.000,00			
	AUXÍLIO FARDAMENTO	0.01.00	100,00			
	MATERIAL DE CONSUMO	0.01.00	170.402,50			
	MATERIAL, BEM OU SERVIÇO PARA DISTRIBUIÇÃO GRATUITA	0.01.00	200,00			
	PASSAGENS E DESPESAS COM LOCOMOÇÃO	0.01.00	1.500,00			
	SERVIÇOS DE CONSULTORIA	0.01.00	60.300,00			
	OUTROS SERVIÇOS DE TERCEIROS - PESSOA FÍSICA	0.01.00	66.000,00			
	OUTROS SERVIÇOS DE TERCEIROS - PESSOA JURÍDICA	0.01.00	710.000,00			
	CONTRIBUIÇÕES	0.01.00	5.050,00			
	DESPESAS DE EXERCÍCIOS ANTERIORES	0.01.00	2.030,00			
4.0.00.00	DESPESAS DE CAPITAL	0.000.000				15.000,00
4.4.00.00	INVESTIMENTOS	0.000.000			15.000,00	
4.4.00.00	APLICAÇÕES DIRETAS	0.000.000		15.000,00		
4.4.00.52	EQUIPAMENTOS E MATERIAL PERMANENTE	0.01.00	15.000,00			
TOTAL						3.180.482,50



PORTAL DA TRANSPARÊNCIA MUNICIPAL
https://pouit-solucoes.inf.br/transparentiamunicipal/ow/oioc/2022/06/06/59860001-0001-95
assinado por: [illegible]

**PREFEITURA MUNICIPAL DE TEREZINHA**

AV GETÚLIO VARGAS, S/N - CNPJ:11286366/0001-95

Orçamento Programa - Exercício de 2022

Anexo 02

Página 5

NATUREZA DA DESPESA POR ORGÃO

Lei: 14, Data: 01/10/2021

PODER
ORGÃO
02 PODER EXECUTIVO
30 SECRETARIA DE FINANÇAS

Código	Especificação	F.R.	Elemento	Modalidade	Grupo	Categoria Econômica
3.0.00.00	DESPESAS CORRENTES	0.000.000				493.347,50
3.1.00.00	PESSOAL E ENCARGOS SOCIAIS	0.000.000			242.547,50	
3.1.90.00	APLICAÇÕES DIRETAS	0.000.000		242.547,50		
3.1.90.04	CONTRATAÇÃO POR TEMPO DETERMINADO	0.01.00	12.147,50			
3.1.90.11	VENCIMENTOS E VANTAGENS FIXAS - PESSOAL CIVIL	0.01.00	230.000,00			
3.1.90.16	OUTRAS DESPESAS VARIÁVEIS - PESSOAL CIVIL	0.01.00	200,00			
3.1.90.91	SENTENÇAS JUDICIAIS	0.01.00	200,00			
3.2.00.00	JUROS E ENCARGOS DA DÍVIDA	0.000.000			2.000,00	
3.2.00.00	APLICAÇÕES DIRETAS	0.000.000		2.000,00		
3.2.00.00	JUROS SOBRE A DÍVIDA POR CONTRATO	0.01.00	1.000,00			
3.2.00.00	OUTROS ENCARGOS SOBRE A DÍVIDA POR CONTRATO	0.01.00	1.000,00			
3.3.00.00	OUTRAS DESPESAS CORRENTES	0.000.000			248.800,00	
3.3.00.00	APLICAÇÕES DIRETAS	0.000.000		248.800,00		
3.3.00.14	DIÁRIAS - CIVIL	0.01.00	2.000,00			
3.3.00.30	MATERIAL DE CONSUMO	0.01.00	1.000,00			
3.3.00.33	PASSAGENS E DESPESAS COM LOCOMOÇÃO	0.01.00	200,00			
3.3.00.39	SERVIÇOS DE CONSULTORIA	0.01.00	80.000,00			
3.3.00.36	OUTROS SERVIÇOS DE TERCEIROS - PESSOA FÍSICA	0.01.00	10.000,00			
3.3.00.39	OUTROS SERVIÇOS DE TERCEIROS - PESSOA JURÍDICA	0.01.00	75.000,00			
3.3.00.17	OBRIGAÇÕES TRIBUTÁRIAS E CONTRIBUTIVAS	0.01.00	80.000,00			
3.3.00.31	SENTENÇAS JUDICIAIS	0.01.00	200,00			
3.3.00.32	DESPESAS DE EXERCÍCIOS ANTERIORES	0.01.00	200,00			
3.3.00.33	INDENIZAÇÕES E RESTITUIÇÕES	0.01.00	200,00			
4.0.00.00	DESPESAS DE CAPITAL	0.000.000				57.857,50
4.4.00.00	INVESTIMENTOS	0.000.000			5.000,00	
4.4.00.00	APLICAÇÕES DIRETAS	0.000.000		5.000,00		
4.4.00.52	EQUIPAMENTOS E MATERIAL PERMANENTE	0.01.00	5.000,00			
4.6.00.00	AMORTIZAÇÃO DA DÍVIDA	0.000.000			52.857,50	
4.6.00.00	APLICAÇÕES DIRETAS	0.000.000		32.107,50		
4.6.00.71	PRINCIPAL DA DÍVIDA CONTRATUAL RESGATADA	0.01.00	32.107,50			
4.6.00.71	APLICAÇÕES DIRETAS- INTRA-ORÇAMENTÁRIAS	0.000.000		20.750,00		
4.6.00.71	PRINCIPAL DA DÍVIDA CONTRATUAL RESGATADA	0.01.00	20.750,00			
9.0.00.00	RESERVA DE CONTINGÊNCIA	0.000.000				800.000,00
9.9.00.00	RESERVA DE CONTINGÊNCIA	0.000.000			800.000,00	
9.9.99.00	A DEFINIR	0.000.000		800.000,00		
9.9.99.99	A CLASSIFICAR	0.01.00	800.000,00			
TOTAL						1.351.205,00

**PREFEITURA MUNICIPAL DE TEREZINHA**

AV GETÚLIO VARGAS, S/N - CNPJ:11286366/0001-95

Orçamento Programa - Exercício de 2022

Anexo 02

Página 6

NATUREZA DA DESPESA POR ORGÃO

Lei: 14, Data: 01/10/2021

PODER 02 PODER EXECUTIVO
ORGÃO 40 SECRETARIA DE AGRICULTURA E EXP. ECONOMICA

Código	Especificação	F.R.	Elemento	Modalidade	Grupo	Categoria Econômica
3.0.00.00	DESPESAS CORRENTES	0.000.000				725.525,00
3.1.00.00	PESSOAL E ENCARGOS SOCIAIS	0.000.000			160.275,00	
3.1.90.00	APLICAÇÕES DIRETAS	0.000.000		160.275,00		
3.1.90.04	CONTRATAÇÃO POR TEMPO DETERMINADO	0.01.00	5.075,00			
3.1.90.11	VENCIMENTOS E VANTAGENS FIXAS - PESSOAL CIVIL	0.01.00	155.000,00			
3.1.90.16	OUTRAS DESPESAS VARIÁVEIS - PESSOAL CIVIL	0.01.00	200,00			
3.3.00.00	OUTRAS DESPESAS CORRENTES	0.000.000			565.250,00	
	APLICAÇÕES DIRETAS	0.000.000		565.250,00		
	DIÁRIAS - CIVIL	0.01.00	1.000,00			
	MATERIAL DE CONSUMO	0.01.00	167.000,00			
	MATERIAL, BEM OU SERVIÇO PARA DISTRIBUIÇÃO GRATUITA	0.01.00	6.000,00			
	PASSAGENS E DESPESAS COM LOCOMOÇÃO	0.01.00	1.000,00			
	OUTROS SERVIÇOS DE TERCEIROS - PESSOA FÍSICA	0.01.00	32.000,00			
	OUTROS SERVIÇOS DE TERCEIROS - PESSOA JURÍDICA	0.01.00	358.250,00			
	DESPESAS DE CAPITAL	0.000.000				446.890,25
	INVESTIMENTOS	0.000.000			446.890,25	
	APLICAÇÕES DIRETAS	0.000.000		446.890,25		
4.4.00.01	OBRAS E INSTALAÇÕES	0.01.00	364.640,25			
4.4.00.02	EQUIPAMENTOS E MATERIAL PERMANENTE	0.01.00	82.250,00			
						1.172.415,25



PORTAL DA TRANSPARÊNCIA MUNICIPAL
https://portal.transparencia.municipal/download/28-20220406095880.pdf

**PREFEITURA MUNICIPAL DE TEREZINHA**

AV GETÚLIO VARGAS, S/N - CNPJ:11286366/0001-95

Orçamento Programa - Exercício de 2022

Anexo 02

Página 7

NATUREZA DA DESPESA POR ORGÃO

Lei: 14, Data: 01/10/2021

PODER
ORGÃO

02 PODER EXECUTIVO
50 SECRETARIA DE EDUCACAO,CULTURA, TURISMO E DESPORTO

Código	Especificação	F.R.	Elemento	Modalidade	Grupo	Categoria Econômica
3.0.00.00	DESPESAS CORRENTES	0.000.000				8.904.003,49
3.1.00.00	PESSOAL E ENCARGOS SOCIAIS	0.000.000			6.600.440,62	
3.1.90.00	APLICAÇÕES DIRETAS	0.000.000		5.986.215,62		
3.1.90.04	CONTRATAÇÃO POR TEMPO DETERMINADO	0.01.12	200.000,00			
3.1.90.04	CONTRATAÇÃO POR TEMPO DETERMINADO	0.04.12	200,00			
3.1.90.04	CONTRATAÇÃO POR TEMPO DETERMINADO	0.04.12	1.400,00			
3.1.90.04	CONTRATAÇÃO POR TEMPO DETERMINADO	0.05.12	120.900,00			
3.1.90.04	CONTRATAÇÃO POR TEMPO DETERMINADO	0.05.12	812.000,00			
3.1.90.04	CONTRATAÇÃO POR TEMPO DETERMINADO	0.05.12	1.308.000,00			
3.1.90.04	VENCIMENTOS E VANTAGENS FIXAS - PESSOAL CIVIL	0.01.12	334.950,00			
3.1.90.04	VENCIMENTOS E VANTAGENS FIXAS - PESSOAL CIVIL	0.04.12	200,00			
3.1.90.04	VENCIMENTOS E VANTAGENS FIXAS - PESSOAL CIVIL	0.04.12	1.475,00			
3.1.90.04	VENCIMENTOS E VANTAGENS FIXAS - PESSOAL CIVIL	0.05.12	340.694,78			
3.1.90.04	VENCIMENTOS E VANTAGENS FIXAS - PESSOAL CIVIL	0.05.12	930.000,00			
3.1.90.04	VENCIMENTOS E VANTAGENS FIXAS - PESSOAL CIVIL	0.05.12	1.175.000,00			
3.1.90.04	OBRIGAÇÕES PATRONAIS	0.01.54	100.750,00			
3.1.90.04	OBRIGAÇÕES PATRONAIS	0.05.12	182.200,83			
3.1.90.04	OBRIGAÇÕES PATRONAIS	0.05.12	376.900,00			
3.1.90.04	OUTRAS DESPESAS VARIÁVEIS - PESSOAL CIVIL	0.01.12	200,00			
3.1.90.04	OUTRAS DESPESAS VARIÁVEIS - PESSOAL CIVIL	0.05.12	100,00			
3.1.90.04	OUTRAS DESPESAS VARIÁVEIS - PESSOAL CIVIL	0.05.12	602,96			
3.1.90.04	SENTENÇAS JUDICIAIS	0.01.12	200,00			
3.1.90.04	INDENIZAÇÕES E RESTITUIÇÕES TRABALHISTAS	0.01.12	100.000,00			
3.1.90.04	INDENIZAÇÕES E RESTITUIÇÕES TRABALHISTAS	0.05.12	83,18			
3.1.90.04	INDENIZAÇÕES E RESTITUIÇÕES TRABALHISTAS	0.05.12	358,87			
3.1.90.00	APLICAÇÕES DIRETAS- INTRA-ORÇAMENTÁRIAS	0.000.000		614.225,00		
3.1.90.13	OBRIGAÇÕES PATRONAIS	0.01.69	76.125,00			
3.1.90.13	OBRIGAÇÕES PATRONAIS	0.05.12	92.000,00			
3.1.90.13	OBRIGAÇÕES PATRONAIS	0.05.12	446.100,00			
3.3.00.00	OUTRAS DESPESAS CORRENTES	0.000.000			2.303.562,87	
3.3.00.00	APLICAÇÕES DIRETAS	0.000.000		2.303.562,87		
3.3.00.14	DIÁRIAS - CIVIL	0.01.12	8.200,00			
3.3.00.14	DIÁRIAS - CIVIL	0.05.12	5.000,00			
3.3.00.18	AUXÍLIO FINANCEIRO A ESTUDANTES	0.01.12	5.200,00			
3.3.00.19	AUXÍLIO FARDAMENTO	0.01.00	16.000,00			
3.3.00.30	MATERIAL DE CONSUMO	0.01.12	660.000,00			
3.3.00.30	MATERIAL DE CONSUMO	0.02.81	113.000,00			
3.3.00.30	MATERIAL DE CONSUMO	0.04.12	200,00			
3.3.00.30	MATERIAL DE CONSUMO	0.04.12	600,00			

**PREFEITURA MUNICIPAL DE TEREZINHA**

AV GETÚLIO VARGAS, S/N - CNPJ:11286366/0001-95

Orçamento Programa - Exercício de 2022

Anexo 02

Página 8

Lei: 14, Data: 01/10/2021

NATUREZA DA DESPESA POR ORGÃO

PODER 02 PODER EXECUTIVO
ORGÃO 50 SECRETARIA DE EDUCACAO,CULTURA, TURISMO E DESPORTO

Código	Especificação	F.R.	Elemento	Modalidade	Grupo	Categoria Econômica
3.3.90.30	MATERIAL DE CONSUMO	0.05.12	10.450,00			
3.3.90.30	MATERIAL DE CONSUMO	0.05.12	113.148,94			
3.3.90.30	MATERIAL DE CONSUMO	0.05.12	153.068,00			
3.3.90.30	MATERIAL DE CONSUMO	0.05.13	102.400,00			
3.3.90.30	MATERIAL DE CONSUMO	0.05.81	5.075,00			
3.3.90.32	MATERIAL, BEM OU SERVIÇO PARA DISTRIBUIÇÃO GRATUITA	0.01.12	10.000,00			
	MATERIAL, BEM OU SERVIÇO PARA DISTRIBUIÇÃO GRATUITA	0.05.13	11.000,00			
	PASSAGENS E DESPESAS COM LOCOMOÇÃO	0.01.12	5.000,00			
	PASSAGENS E DESPESAS COM LOCOMOÇÃO	0.05.12	1.000,00			
	PASSAGENS E DESPESAS COM LOCOMOÇÃO	0.05.13	5.200,00			
	SERVIÇOS DE CONSULTORIA	0.01.12	51.000,00			
	OUTROS SERVIÇOS DE TERCEIROS - PESSOA FÍSICA	0.01.12	71.050,00			
	OUTROS SERVIÇOS DE TERCEIROS - PESSOA FÍSICA	0.02.81	1.100,00			
	OUTROS SERVIÇOS DE TERCEIROS - PESSOA FÍSICA	0.04.12	200,00			
	OUTROS SERVIÇOS DE TERCEIROS - PESSOA FÍSICA	0.04.12	600,00			
	OUTROS SERVIÇOS DE TERCEIROS - PESSOA FÍSICA	0.05.12	200,00			
	OUTROS SERVIÇOS DE TERCEIROS - PESSOA FÍSICA	0.05.12	10.200,00			
	OUTROS SERVIÇOS DE TERCEIROS - PESSOA FÍSICA	0.05.12	39.000,00			
	OUTROS SERVIÇOS DE TERCEIROS - PESSOA FÍSICA	0.05.13	15.225,00			
	OUTROS SERVIÇOS DE TERCEIROS - PESSOA FÍSICA	0.05.81	5.075,00			
	OUTROS SERVIÇOS DE TERCEIROS - PESSOA JURÍDICA	0.01.12	390.000,00			
	OUTROS SERVIÇOS DE TERCEIROS - PESSOA JURÍDICA	0.02.81	108.000,00			
	OUTROS SERVIÇOS DE TERCEIROS - PESSOA JURÍDICA	0.04.12	200,00			
	OUTROS SERVIÇOS DE TERCEIROS - PESSOA JURÍDICA	0.04.12	600,00			
	OUTROS SERVIÇOS DE TERCEIROS - PESSOA JURÍDICA	0.05.12	200,00			
	OUTROS SERVIÇOS DE TERCEIROS - PESSOA JURÍDICA	0.05.12	25.000,00			
	OUTROS SERVIÇOS DE TERCEIROS - PESSOA JURÍDICA	0.05.12	79.855,93			
	OUTROS SERVIÇOS DE TERCEIROS - PESSOA JURÍDICA	0.05.13	70.000,00			
	OUTROS SERVIÇOS DE TERCEIROS - PESSOA JURÍDICA	0.05.81	81.200,00			
	OBRIGAÇÕES TRIBUTÁRIAS E CONTRIBUTIVAS	0.01.12	110.015,00			
	DESPESAS DE EXERCÍCIOS ANTERIORES	0.01.12	20.300,00			
0.00.00	DESPESAS DE CAPITAL	0.000.000				624.125,00
4.4.00.00	INVESTIMENTOS	0.000.000			624.125,00	
4.4.90.00	APLICAÇÕES DIRETAS	0.000.000		624.125,00		
4.4.90.51	OBRAS E INSTALAÇÕES	0.04.12	148.950,00			
4.4.90.51	OBRAS E INSTALAÇÕES	0.05.12	10.000,00			
4.4.90.51	OBRAS E INSTALAÇÕES	0.05.12	125.375,00			
4.4.90.52	EQUIPAMENTOS E MATERIAL PERMANENTE	0.01.12	81.200,00			



PREFEITURA MUNICIPAL DE TEREZINHA

AV GETÚLIO VARGAS, S/N - CNPJ:11286366/0001-95

Orçamento Programa - Exercício de 2022

Anexo 02

Página 9

NATUREZA DA DESPESA POR ORGÃO

Lei: 14, Data: 01/10/2021

PODER 02 PODER EXECUTIVO
ORGÃO 50 SECRETARIA DE EDUCACAO,CULTURA, TURISMO E DESPORTO

Código	Especificação	F.R.	Elemento	Modalidade	Grupo	Categoria Econômica
4.4.90.52	EQUIPAMENTOS E MATERIAL PERMANENTE	0.02.81	5.000,00			
4.4.90.52	EQUIPAMENTOS E MATERIAL PERMANENTE	0.04.12	400,00			
4.4.90.52	EQUIPAMENTOS E MATERIAL PERMANENTE	0.04.12	35.200,00			
4.4.90.52	EQUIPAMENTOS E MATERIAL PERMANENTE	0.05.12	5.000,00			
4.4.90.52	EQUIPAMENTOS E MATERIAL PERMANENTE	0.05.12	10.000,00			
4.4.90.52	EQUIPAMENTOS E MATERIAL PERMANENTE	0.05.13	3.000,00			
4.4.90.52	EQUIPAMENTOS E MATERIAL PERMANENTE	0.05.81	100.000,00			
4.4.90.52	AQUISIÇÃO DE IMÓVEIS	0.04.12	100.000,00			

9.528.128,49



PORTAL DA TRANSPARENCIA MUNICIPAL
<https://cloud-it-solucoes.inf.br/transparenciaMunicipal/download/28-20220406095600.pdf>
assinado por: idulser7839

PREFEITURA MUNICIPAL DE TEREZINHA

AV GETÚLIO VARGAS, S/N - CNPJ:11286366/0001-95

Orçamento Programa - Exercício de 2022

Anexo 02

Página 10

Lei: 14, Data: 01/10/2021

NATUREZA DA DESPESA POR ORGÃO

PODER	02	PODER EXECUTIVO
ORGAO	51	SECRETARIA DE CULTURA

Código	Especificação	F.R.	Elemento	Modalidade	Grupo	Categoria Econômica
3.0.00.00	DESPESAS CORRENTES	0.000.000				717.269,51
3.1.00.00	PESSOAL E ENCARGOS SOCIAIS	0.000.000			110.000,00	
3.1.90.00	APLICAÇÕES DIRETAS	0.000.000		110.000,00		
3.1.90.04	CONTRATAÇÃO POR TEMPO DETERMINADO	0.01.00	100.000,00			
3.1.90.11	VENCIMENTOS E VANTAGENS FIXAS - PESSOAL CIVIL	0.01.00	10.000,00			
3.3.00.00	OUTRAS DESPESAS CORRENTES	0.000.000			607.269,51	
3.3.90.00	APLICAÇÕES DIRETAS	0.000.000		607.269,51		
3.3.90.30	MATERIAL DE CONSUMO	0.01.00	50.150,00			
3.3.90.39	PREMIAÇÕES CULTURAIS, ARTÍSTICAS, CIENTÍFICAS, DESPORTIVAS E MATERIAL, BEM OU SERVIÇO PARA DISTRIBUIÇÃO GRATUITA	0.01.00	25.300,00 500,00			
3.3.90.40	OUTROS SERVIÇOS DE TERCEIROS - PESSOA FÍSICA	0.01.00	162.630,00			
3.3.90.41	OUTROS SERVIÇOS DE TERCEIROS - PESSOA JURÍDICA	0.01.00	368.189,51			
3.3.90.42	DESPESAS DE EXERCÍCIOS ANTERIORES	0.01.00	500,00			
3.3.90.90	DESPESAS DE CAPITAL	0.000.000				53.675,00
3.3.90.91	INVESTIMENTOS	0.000.000			53.675,00	
3.3.90.91	APLICAÇÕES DIRETAS	0.000.000		53.675,00		
3.3.90.91.01	OBRAS E INSTALAÇÕES	0.01.00	53.175,00			
3.3.90.91.02	EQUIPAMENTOS E MATERIAL PERMANENTE	0.01.00	500,00			
TOTAL						770.944,51



PORTAL DA TRANSPARÊNCIA MUNICIPAL
<https://portal.datransparencia.municipal/download/20-20220406090950.pdf>
 aassinhabo para idiliabor 183

PREFEITURA MUNICIPAL DE TEREZINHA

AV GETÚLIO VARGAS, S/N - CNPJ:11286366/0001-95

Orçamento Programa - Exercício de 2022

Anexo 02

Página 11

NATUREZA DA DESPESA POR ORGÃO

Lei: 14, Data: 01/10/2021

TPODER 02 PODER EXECUTIVO
ORGÃO 52 SECRETARIA DE ESPORTES

Código	Especificação	F.R.	Elemento	Modalidade	Grupo	Categoria Econômica
3.00.00	DESPESAS CORRENTES	0.000.000				139.595,00
3.1.00.00	PESSOAL E ENCARGOS SOCIAIS	0.000.000			11.030,00	
3.1.90.00	APLICAÇÕES DIRETAS	0.000.000		11.030,00		
3.1.90.04	CONTRATAÇÃO POR TEMPO DETERMINADO	0.01.00	10.015,00			
3.1.90.11	VENCIMENTOS E VANTAGENS FIXAS - PESSOAL CIVIL	0.01.00	1.015,00			
3.3.00.00	OUTRAS DESPESAS CORRENTES	0.000.000			128.565,00	
3.3.90.00	APLICAÇÕES DIRETAS	0.000.000		128.565,00		
3.3.90.30	MATERIAL DE CONSUMO	0.01.00	56.000,00			
	PREMIAÇÕES CULTURAIS, ARTÍSTICAS, CIENTÍFICAS, DESPORTIVAS E	0.01.00	7.105,00			
	MATERIAL, BEM OU SERVIÇO PARA DISTRIBUIÇÃO GRATUITA	0.01.00	3.045,00			
	OUTROS SERVIÇOS DE TERCEIROS - PESSOA FÍSICA	0.01.00	30.450,00			
	OUTROS SERVIÇOS DE TERCEIROS - PESSOA JURÍDICA	0.01.00	30.450,00			
	OUTROS AUXÍLIOS FINANCEIROS A PESSOA FÍSICA	0.01.00	1.015,00			
	DESPESAS DE EXERCÍCIOS ANTERIORES	0.01.00	500,00			
3.3.90.39	DESPESAS DE CAPITAL	0.000.000				233.458,00
3.3.90.39.00	INVESTIMENTOS	0.000.000			233.458,00	
3.3.90.39.00.00	APLICAÇÕES DIRETAS	0.000.000		233.458,00		
4.4.40.00	OBRAS E INSTALAÇÕES	0.01.00	232.958,00			
4.4.40.00	EQUIPAMENTOS E MATERIAL PERMANENTE	0.01.00	500,00			
						373.053,00

**PREFEITURA MUNICIPAL DE TEREZINHA**

AV GETÚLIO VARGAS, S/N - CNPJ:11286366/0001-95

Orçamento Programa - Exercício de 2022

Anexo 02

Página 12

Lei: 14, Data: 01/10/2021

NATUREZA DA DESPESA POR ORGÃOPODER
ORGÃO 02 PODER EXECUTIVO
60 SECRETARIA DE OBRAS E SERVICOS URBANOS

Código	Especificação	F.R.	Elemento	Modalidade	Grupo	Categoria Econômica
3.0.00.00	DESPESAS CORRENTES	0.000.000				1.232.740,00
3.1.00.00	PESSOAL E ENCARGOS SOCIAIS	0.000.000			604.830,00	
3.1.90.00	APLICAÇÕES DIRETAS	0.000.000		604.830,00		
3.1.90.04	CONTRATAÇÃO POR TEMPO DETERMINADO	0.01.00	66.430,00			
3.1.90.11	VENCIMENTOS E VANTAGENS FIXAS - PESSOAL CIVIL	0.01.00	538.000,00			
3.1.90.16	OUTRAS DESPESAS VARIÁVEIS - PESSOAL CIVIL	0.01.00	200,00			
3.1.90.92	DESPESAS DE EXERCÍCIOS ANTERIORES	0.01.00	200,00			
	OUTRAS DESPESAS CORRENTES	0.000.000			627.910,00	
	APLICAÇÕES DIRETAS	0.000.000		627.910,00		
	DIÁRIAS - CIVIL	0.01.00	2.000,00			
	MATERIAL DE CONSUMO	0.01.00	323.485,00			
	OUTROS SERVIÇOS DE TERCEIROS - PESSOA FÍSICA	0.01.00	45.675,00			
	OUTROS SERVIÇOS DE TERCEIROS - PESSOA JURÍDICA	0.01.00	253.750,00			
	DESPESAS DE EXERCÍCIOS ANTERIORES	0.01.00	3.000,00			
	DESPESAS DE CAPITAL	0.000.000				1.665.900,00
	INVESTIMENTOS	0.000.000			1.665.900,00	
	APLICAÇÕES DIRETAS	0.000.000		1.665.900,00		
4.4.40.01	OBRAS E INSTALAÇÕES	0.01.00	1.535.525,00			
4.4.40.02	EQUIPAMENTOS E MATERIAL PERMANENTE	0.01.00	5.000,00			
4.4.40.03	AQUISIÇÃO DE IMÓVEIS	0.01.00	125.375,00			
						2.898.640,00



PORTAL DA TRANSPARÊNCIA MUNICIPAL
https://portal.transparencia.municipal/download/28-202204060958580.pdf

**PREFEITURA MUNICIPAL DE TEREZINHA**

AV GETÚLIO VARGAS, S/N - CNPJ:11286366/0001-95

Orçamento Programa - Exercício de 2022

Anexo 02

Página 13

NATUREZA DA DESPESA POR ORGÃO

Lei: 14, Data: 01/10/2021

PODER
ORGÃO
02 PODER EXECUTIVO
70 FUNDO MUNICIPAL DE SAÚDE

Código	Especificação	F.R.	Elemento	Modalidade	Grupo	Categoria Econômica
3.0.00.00	DESPESAS CORRENTES	0.000.000				5.100.515,00
3.1.00.00	PESSOAL E ENCARGOS SOCIAIS	0.000.000			3.268.156,53	
3.1.90.00	APLICAÇÕES DIRETAS	0.000.000		3.165.156,53		
3.1.90.04	CONTRATAÇÃO POR TEMPO DETERMINADO	0.01.00	500,00			
3.1.90.04	CONTRATAÇÃO POR TEMPO DETERMINADO	0.01.00	150.000,00			
3.1.90.04	CONTRATAÇÃO POR TEMPO DETERMINADO	0.01.00	738.465,00			
3.1.90.04	CONTRATAÇÃO POR TEMPO DETERMINADO	0.05.81	500,00			
3.1.90.04	CONTRATAÇÃO POR TEMPO DETERMINADO	0.05.81	1.651.916,53			
3.1.90.04	VENCIMENTOS E VANTAGENS FIXAS - PESSOAL CIVIL	0.01.00	50.000,00			
3.1.90.04	VENCIMENTOS E VANTAGENS FIXAS - PESSOAL CIVIL	0.05.81	318.250,00			
3.1.90.04	OBRIGAÇÕES PATRONAIS	0.01.54	253.750,00			
3.1.90.04	OUTRAS DESPESAS VARIÁVEIS - PESSOAL CIVIL	0.01.00	200,00			
3.1.90.04	OUTRAS DESPESAS VARIÁVEIS - PESSOAL CIVIL	0.05.81	175,00			
3.1.90.04	SENTENÇAS JUDICIAIS	0.01.00	200,00			
3.1.90.04	DESPESAS DE EXERCÍCIOS ANTERIORES	0.01.00	200,00			
3.1.90.04	INDENIZAÇÕES E RESTITUIÇÕES TRABALHISTAS	0.01.00	1.000,00			
3.1.90.04	APLICAÇÕES DIRETAS- INTRA-ORÇAMENTÁRIAS	0.000.000		103.000,00		
3.1.90.04	OBRIGAÇÕES PATRONAIS	0.01.69	103.000,00			
3.2.00.00	JUROS E ENCARGOS DA DÍVIDA	0.000.000			21.015,00	
3.2.90.00	APLICAÇÕES DIRETAS	0.000.000		21.015,00		
3.2.90.00	JUROS SOBRE A DÍVIDA POR CONTRATO	0.01.00	10.507,50			
3.2.90.00	OUTROS ENCARGOS SOBRE A DÍVIDA POR CONTRATO	0.01.00	10.507,50			
3.3.00.00	OUTRAS DESPESAS CORRENTES	0.000.000			1.811.343,47	
3.3.90.00	APLICAÇÕES DIRETAS	0.000.000		1.811.343,47		
3.3.90.14	DIÁRIAS - CIVIL	0.01.00	500,00			
3.3.90.14	DIÁRIAS - CIVIL	0.01.00	4.000,00			
3.3.90.14	DIÁRIAS - CIVIL	0.05.81	1.207,50			
3.3.90.19	AUXÍLIO FARDAMENTO	0.01.00	15.000,00			
3.3.90.30	MATERIAL DE CONSUMO	0.01.00	500,00			
3.3.90.30	MATERIAL DE CONSUMO	0.01.00	10.000,00			
3.3.90.30	MATERIAL DE CONSUMO	0.01.00	74.703,47			
3.3.90.30	MATERIAL DE CONSUMO	0.01.00	540.000,00			
3.3.90.30	MATERIAL DE CONSUMO	0.05.81	500,00			
3.3.90.30	MATERIAL DE CONSUMO	0.05.81	376.825,00			
3.3.90.32	MATERIAL, BEM OU SERVIÇO PARA DISTRIBUIÇÃO GRATUITA	0.01.00	1.000,00			
3.3.90.32	MATERIAL, BEM OU SERVIÇO PARA DISTRIBUIÇÃO GRATUITA	0.01.00	1.150,00			
3.3.90.32	MATERIAL, BEM OU SERVIÇO PARA DISTRIBUIÇÃO GRATUITA	0.05.81	500,00			
3.3.90.32	MATERIAL, BEM OU SERVIÇO PARA DISTRIBUIÇÃO GRATUITA	0.05.81	7.000,00			
3.3.90.33	PASSAGENS E DESPESAS COM LOCOMOÇÃO	0.01.00	500,00			

**PREFEITURA MUNICIPAL DE TEREZINHA**

AV GETÚLIO VARGAS, S/N - CNPJ:11286366/0001-95

Orçamento Programa - Exercício de 2022

Anexo 02

Página 15

NATUREZA DA DESPESA POR ORGÃO

Lei: 14, Data: 01/10/2021

PODER 02 PODER EXECUTIVO
ORGÃO 80 FUNDO MUNICIPAL DE ASSISTENCIA SOCIAL

Código	Especificação	F.R.	Elemento	Modalidade	Grupo	Categoria Econômica
3.0.00.00	DESPESAS CORRENTES	0.000.000				2.060.120,00
3.1.00.00	PESSOAL E ENCARGOS SOCIAIS	0.000.000			854.732,50	
3.1.90.00	APLICAÇÕES DIRETAS	0.000.000		844.232,50		
3.1.90.04	CONTRATAÇÃO POR TEMPO DETERMINADO	0.01.00	275.900,00			
3.1.90.04	CONTRATAÇÃO POR TEMPO DETERMINADO	0.05.00	60.900,00			
3.1.90.04	CONTRATAÇÃO POR TEMPO DETERMINADO	0.05.00	102.000,00			
3.1.90.04	CONTRATAÇÃO POR TEMPO DETERMINADO	0.05.00	156.000,00			
3.1.90.04	CONTRATAÇÃO POR TEMPO DETERMINADO	0.05.81	21.000,00			
3.1.90.04	CONTRATAÇÃO POR TEMPO DETERMINADO	0.05.81	91.550,00			
3.1.90.04	VENCIMENTOS E VANTAGENS FIXAS - PESSOAL CIVIL	0.01.00	15.000,00			
3.1.90.04	VENCIMENTOS E VANTAGENS FIXAS - PESSOAL CIVIL	0.05.00	10.000,00			
3.1.90.04	VENCIMENTOS E VANTAGENS FIXAS - PESSOAL CIVIL	0.05.00	25.875,00			
3.1.90.04	OBRIGAÇÕES PATRONAIS	0.01.54	85.000,00			
3.1.90.04	OUTRAS DESPESAS VARIÁVEIS - PESSOAL CIVIL	0.01.00	507,50			
3.1.90.04	DESPESAS DE EXERCÍCIOS ANTERIORES	0.01.00	500,00			
3.1.90.04	APLICAÇÕES DIRETAS- INTRA-ORÇAMENTÁRIAS	0.000.000		10.500,00		
3.1.90.04	OBRIGAÇÕES PATRONAIS	0.01.69	10.500,00			
3.1.90.04	OUTRAS DESPESAS CORRENTES	0.000.000			1.205.387,50	
3.1.90.04	APLICAÇÕES DIRETAS	0.000.000		1.205.387,50		
3.1.90.14	DIÁRIAS - CIVIL	0.01.00	3.000,00			
3.1.90.14	DIÁRIAS - CIVIL	0.01.00	13.220,00			
3.1.90.14	DIÁRIAS - CIVIL	0.05.00	1.000,00			
3.1.90.14	DIÁRIAS - CIVIL	0.05.00	3.545,00			
3.1.90.30	MATERIAL DE CONSUMO	0.01.00	71.572,50			
3.1.90.30	MATERIAL DE CONSUMO	0.01.00	83.000,00			
3.1.90.30	MATERIAL DE CONSUMO	0.05.00	15.725,00			
3.1.90.30	MATERIAL DE CONSUMO	0.05.00	30.000,00			
3.1.90.30	MATERIAL DE CONSUMO	0.05.00	32.000,00			
3.1.90.30	MATERIAL DE CONSUMO	0.05.81	51.000,00			
3.1.90.32	MATERIAL, BEM OU SERVIÇO PARA DISTRIBUIÇÃO GRATUITA	0.01.00	3.000,00			
3.1.90.32	MATERIAL, BEM OU SERVIÇO PARA DISTRIBUIÇÃO GRATUITA	0.01.00	307.730,00			
3.1.90.32	MATERIAL, BEM OU SERVIÇO PARA DISTRIBUIÇÃO GRATUITA	0.05.00	1.000,00			
3.1.90.32	MATERIAL, BEM OU SERVIÇO PARA DISTRIBUIÇÃO GRATUITA	0.05.00	3.500,00			
3.1.90.33	PASSAGENS E DESPESAS COM LOCOMOÇÃO	0.01.00	500,00			
3.1.90.33	PASSAGENS E DESPESAS COM LOCOMOÇÃO	0.01.00	500,00			
3.1.90.33	PASSAGENS E DESPESAS COM LOCOMOÇÃO	0.05.00	500,00			
3.1.90.33	PASSAGENS E DESPESAS COM LOCOMOÇÃO	0.05.00	1.000,00			
3.1.90.36	SERVIÇOS DE CONSULTORIA	0.01.00	5.000,00			
3.1.90.36	SERVIÇOS DE CONSULTORIA	0.01.00	36.000,00			



PORTAL DA TRANSPARENCIA MUNICIPAL
https://cuidadosolucoes.inf.br/transparencia/municipal/docwnload/28-2022-04060968680.pdf

PREFEITURA MUNICIPAL DE TEREZINHA

AV GETÚLIO VARGAS, S/N - CNPJ:11286366/0001-95

Orçamento Programa - Exercício de 2022

Anexo 02

Página 16

NATUREZA DA DESPESA POR ORGÃO

Lei: 14, Data: 01/10/2021

PODER	02	PODER EXECUTIVO
RGÃO	80	FUNDO MUNICIPAL DE ASSISTENCIA SOCIAL

Código	Especificação	F.R.	Elemento	Modalidade	Grupo	Categoria Econômica
3. 3. 90. 36	OUTROS SERVIÇOS DE TERCEIROS - PESSOA FÍSICA	0,01,00	35,000,00			
3. 3. 90. 36	OUTROS SERVIÇOS DE TERCEIROS - PESSOA FÍSICA	0,01,00	70,065,00			
3. 3. 90. 36	OUTROS SERVIÇOS DE TERCEIROS - PESSOA FÍSICA	0,05,00	1,000,00			
3. 3. 90. 36	OUTROS SERVIÇOS DE TERCEIROS - PESSOA FÍSICA	0,05,00	23,075,00			
3. 3. 90. 36	OUTROS SERVIÇOS DE TERCEIROS - PESSOA FÍSICA	0,05,00	25,000,00			
3. 3. 90. 39	OUTROS SERVIÇOS DE TERCEIROS - PESSOA JURÍDICA	0,01,00	66,500,00			
3. 3. 90. 39	OUTROS SERVIÇOS DE TERCEIROS - PESSOA JURÍDICA	0,01,00	211,145,00			
3. 3. 90. 39	OUTROS SERVIÇOS DE TERCEIROS - PESSOA JURÍDICA	0,05,00	1,000,00			
3. 3. 90. 39	OUTROS SERVIÇOS DE TERCEIROS - PESSOA JURÍDICA	0,05,00	21,000,00			
3. 3. 90. 39	OUTROS SERVIÇOS DE TERCEIROS - PESSOA JURÍDICA	0,05,00	29,280,00			
3. 3. 90. 39	OUTROS AUXÍLIOS FINANCEIROS A PESSOA FÍSICA	0,01,00	3,000,00			
3. 3. 90. 39	OUTROS AUXÍLIOS FINANCEIROS A PESSOA FÍSICA	0,01,00	50,500,00			
3. 3. 90. 39	OUTROS AUXÍLIOS FINANCEIROS A PESSOA FÍSICA	0,05,00	500,00			
3. 3. 90. 39	OUTROS AUXÍLIOS FINANCEIROS A PESSOA FÍSICA	0,05,00	2,530,00			
3. 3. 90. 39	DESPESAS DE EXERCÍCIOS ANTERIORES	0,01,00	3,000,00			
3. 3. 90. 39	DESPESAS DE CAPITAL	0,000,000				28.150,00
3. 3. 90. 39	INVESTIMENTOS	0,000,000			28.150,00	
3. 3. 90. 39	APLICAÇÕES DIRETAS	0,000,000		28.150,00		
3. 3. 90. 39	OBRAS E INSTALAÇÕES	0,01,00	5,075,00			
3. 3. 90. 39	EQUIPAMENTOS E MATERIAL PERMANENTE	0,01,00	3,500,00			
3. 3. 90. 39	EQUIPAMENTOS E MATERIAL PERMANENTE	0,01,00	15,045,00			
3. 3. 90. 39	EQUIPAMENTOS E MATERIAL PERMANENTE	0,05,00	500,00			
3. 3. 90. 39	EQUIPAMENTOS E MATERIAL PERMANENTE	0,05,00	2,000,00			
3. 3. 90. 39	EQUIPAMENTOS E MATERIAL PERMANENTE	0,05,00	2,030,00			
TOTAL						2.088.270,00

**PREFEITURA MUNICIPAL DE TEREZINHA**

AV GETÚLIO VARGAS, S/N - CNPJ:11286366/0001-95

Orçamento Programa - Exercício de 2022

Anexo 02

Página 17

NATUREZA DA DESPESA POR ORGÃO

Lei: 14, Data: 01/10/2021

PODER 02 PODER EXECUTIVO
ORGÃO 82 FMDCA - FUNDO MUNICIPAL DIREITO DA CRIANÇA E ADOLESCENTE

Código	Especificação	F.R.	Elemento	Modalidade	Grupo	Categoria Econômica
3.0.00.00	DESPESAS CORRENTES	0.000.000				36.225,00
3.1.00.00	PESSOAL E ENCARGOS SOCIAIS	0.000.000			16.725,00	
3.1.90.00	APLICAÇÕES DIRETAS	0.000.000		16.625,00		
3.1.90.04	CONTRATAÇÃO POR TEMPO DETERMINADO	0.01.00	15.225,00			
3.1.90.11	VENCIMENTOS E VANTAGENS FIXAS - PESSOAL CIVIL	0.01.00	200,00			
3.1.90.13	OBRIGAÇÕES PATRONAIS	0.01.54	1.000,00			
3.1.90.16	OUTRAS DESPESAS VARIÁVEIS - PESSOAL CIVIL	0.01.00	100,00			
3.1.90.18	DESPESAS DE EXERCÍCIOS ANTERIORES	0.01.00	100,00			
3.1.90.19	APLICAÇÕES DIRETAS- INTRA-ORÇAMENTÁRIAS	0.000.000		100,00		
3.1.90.19.01	OBRIGAÇÕES PATRONAIS	0.01.69	100,00			
3.1.90.19.02	OUTRAS DESPESAS CORRENTES	0.000.000			19.500,00	
3.1.90.19.03	APLICAÇÕES DIRETAS	0.000.000		19.500,00		
3.1.90.19.03.01	DIÁRIAS - CIVIL	0.01.00	200,00			
3.1.90.19.03.02	MATERIAL DE CONSUMO	0.01.00	5.000,00			
3.1.90.19.03.03	MATERIAL, BEM OU SERVIÇO PARA DISTRIBUIÇÃO GRATUITA	0.01.00	1.000,00			
3.1.90.19.03.04	PASSAGENS E DESPESAS COM LOCOMOÇÃO	0.01.00	100,00			
3.1.90.19.03.05	SERVIÇOS DE CONSULTORIA	0.01.00	10.000,00			
3.1.90.19.03.06	OUTROS SERVIÇOS DE TERCEIROS - PESSOA FÍSICA	0.01.00	1.000,00			
3.1.90.19.03.07	OUTROS SERVIÇOS DE TERCEIROS - PESSOA JURÍDICA	0.01.00	1.000,00			
3.1.90.19.03.08	OUTROS AUXÍLIOS FINANCEIROS A PESSOA FÍSICA	0.01.00	1.000,00			
3.1.90.19.03.09	DESPESAS DE EXERCÍCIOS ANTERIORES	0.01.00	200,00			
3.0.00.00	DESPESAS DE CAPITAL	0.000.000				2.112,82
4.0.00.00	INVESTIMENTOS	0.000.000			2.112,82	
4.0.00.00	APLICAÇÕES DIRETAS	0.000.000		2.112,82		
4.0.00.00.01	EQUIPAMENTOS E MATERIAL PERMANENTE	0.01.00	2.112,82			
TOTAL						38.337,82



PORTAL DA TRANSPARÊNCIA MUNICIPAL
https://portal.transparencia.municipal.gov.br
assinado por: [assinatura]

Código	Especificação	F.R.	Elemento	Modalidade	Grupo	Categoria Econômica
3.0.00.00	DESPESAS CORRENTES	0.000.000				1.946.000,00
3.1.00.00	PESSOAL E ENCARGOS SOCIAIS	0.000.000			1.725.500,00	
3.1.90.00	APLICAÇÕES DIRETAS	0.000.000		1.725.500,00		
3.1.90.01	APOSENTADORIAS, RESERVA REMUNERADA E REFORMAS	0.01.00	1.400.000,00			
3.1.90.03	PENSÕES	0.01.00	300.000,00			
3.1.90.11	VENCIMENTOS E VANTAGENS FIXAS - PESSOAL CIVIL	0.01.00	21.000,00			
3.1.90.13	OBRIGAÇÕES PATRONAIS	0.01.54	2.000,00			
	DESPESAS DE EXERCÍCIOS ANTERIORES	0.01.00	2.500,00			
	OUTRAS DESPESAS CORRENTES	0.000.000			220.500,00	
	APLICAÇÕES DIRETAS	0.000.000		220.500,00		
	OUTROS BENEFÍCIOS ASSISTENCIAIS DO SERVIDOR E DO MILITAR	0.01.00	40.000,00			
3.3.90.04	DIÁRIAS - CIVIL	0.01.00	1.500,00			
3.3.90.06	MATERIAL DE CONSUMO	0.01.00	7.500,00			
3.3.90.33	PASSAGENS E DESPESAS COM LOCOMOÇÃO	0.01.00	500,00			
3.3.90.36	SERVIÇOS DE CONSULTORIA	0.01.00	90.000,00			
3.3.90.38	OUTROS SERVIÇOS DE TERCEIROS - PESSOA FÍSICA	0.01.00	10.000,00			
3.3.90.39	OUTROS SERVIÇOS DE TERCEIROS - PESSOA JURÍDICA	0.01.00	36.000,00			
3.3.90.47	OBRIGAÇÕES TRIBUTÁRIAS E CONTRIBUTIVAS	0.01.00	5.000,00			
3.3.90.48	DESPESAS DE EXERCÍCIOS ANTERIORES	0.01.00	30.000,00			
3.4.00.00	DESPESAS DE CAPITAL	0.000.000				7.265,13
3.4.00.00	INVESTIMENTOS	0.000.000			7.265,13	
3.4.00.00	APLICAÇÕES DIRETAS	0.000.000		7.265,13		
3.4.00.51	OBRAS E INSTALAÇÕES	0.01.00	7.265,13			
3.9.00.00	RESERVA DE CONTINGÊNCIA	0.000.000				10.000,00
3.9.00.00	RESERVA DE CONTINGÊNCIA	0.000.000			10.000,00	
3.9.00.00	A DEFINIR	0.000.000		10.000,00		
3.9.00.99	A CLASSIFICAR	0.01.00	10.000,00			
TOTAL						1.963.265,13



PREFEITURA MUNICIPAL DE TEREZINHA

AV GETÚLIO VARGAS, S/N - CNPJ:11286366/0001-95

Orçamento Programa - Exercício de 2022

Anexo 02

Página 19

NATUREZA DA DESPESA POR ORGÃO

Lei: 14, Data: 01/10/2021

TOTAL GERAL

31.000.000,00

MATHEUS, EMÍDIO DE BARROS CALADO
PREFEITO



PORTAL DA TRANSPARENCIA MUNICIPAL
<https://cloud.it-solucoes.inf.br/transparenciaMunicipal/download/28-20220406095680.pdf>
assinado por: id:118887183

**PREFEITURA MUNICIPAL DE TEREZINHA**

AV GETÚLIO VARGAS, S/N - CNPJ:11286366/0001-95

Anexo 02

Página 1

Orçamento Programa - Exercício de 2022

NATUREZA DA DESPESA POR ORGÃO E UNIDADE

Lei: 14, Data: 01/10/2021

PODER 01 PODER LEGISLATIVO
ORGÃO 10 CÂMARA MUNICIPAL
UNIDADE 00 CÂMARA MUNICIPAL

Código	Especificação	F.R.	Elemento	Modalidade	Grupo	Categoria Econômica
3.0.00.00	DESPESAS CORRENTES	0.000.000				1.066.020,80
3.1.00.00	PESSOAL E ENCARGOS SOCIAIS	0.000.000			758.030,00	
3.1.90.00	APLICAÇÕES DIRETAS	0.000.000		743.030,00		
3.1.90.04	CONTRATAÇÃO POR TEMPO DETERMINADO	0.01.00	20.300,00			
3.1.90.11	VENCIMENTOS E VANTAGENS FIXAS - PESSOAL CIVIL	0.01.00	609.000,00			
3.1.90.13	OBRIGAÇÕES PATRONAIS	0.01.54	110.000,00			
3.1.90.91	SENTENÇAS JUDICIAIS	0.01.00	1.000,00			
3.1.90.92	DESPESAS DE EXERCÍCIOS ANTERIORES	0.01.00	700,00			
	INDENIZAÇÕES E RESTITUIÇÕES TRABALHISTAS	0.01.00	2.030,00			
	APLICAÇÕES DIRETAS - INTRA-ORÇAMENTÁRIAS	0.000.000		15.000,00		
	OBRIGAÇÕES PATRONAIS	0.01.69	15.000,00			
	OUTRAS DESPESAS CORRENTES	0.000.000			307.990,80	
	APLICAÇÕES DIRETAS	0.000.000		307.990,80		
3.3.00.00	DESPESAS DE CAPITAL	0.000.000				29.150,00
4.00.00.00	INVESTIMENTOS	0.000.000			28.150,00	
4.4.00.00	APLICAÇÕES DIRETAS	0.000.000		28.150,00		
4.4.00.51	OBRAS E INSTALAÇÕES	0.01.00	10.150,00			
4.4.00.52	EQUIPAMENTOS E MATERIAL PERMANENTE	0.01.00	18.000,00			
4.6.00.00	AMORTIZAÇÃO DA DÍVIDA	0.000.000			1.000,00	
4.7.00.00	APLICAÇÕES DIRETAS	0.000.000		1.000,00		
4.7.00.71	PRINCIPAL DA DÍVIDA CONTRATUAL RESGATADA	0.01.00	1.000,00			
TOTAL						1.095.170,80

PORTAL DA TRANSPARÊNCIA MUNICIPAL
https://portal.transparencia.municipal.gov.br
assinado digitalmente por: [assinatura]
2022/09/28-20220406095600.pdf

**PREFEITURA MUNICIPAL DE TEREZINHA**

AV GETÚLIO VARGAS, S/N - CNPJ:11286366/0001-95

Anexo 02

Página 2

Orçamento Programa - Exercício de 2022

NATUREZA DA DESPESA POR ORGÃO E UNIDADE

Lei: 14, Data: 01/10/2021

PODER 02 PODER EXECUTIVO
ORGÃO 10 SECRETARIA DE GOVERNO
UNIDADE 00 SECRETARIA DE GOVERNO

Código	Especificação	F.R.	Elemento	Modalidade	Grupo	Categoria Econômica
3.0.00.00	DESPESAS CORRENTES	0.000.000				635.849,00
3.1.00.00	PESSOAL E ENCARGOS SOCIAIS	0.000.000			458.200,00	
3.1.90.00	APLICAÇÕES DIRETAS	0.000.000		458.200,00		
3.1.90.04	CONTRATAÇÃO POR TEMPO DETERMINADO	0.01.00	2.500,00			
3.1.90.11	VENCIMENTOS E VANTAGENS FIXAS - PESSOAL CIVIL	0.01.00	454.600,00			
3.1.90.16	OUTRAS DESPESAS VARIÁVEIS - PESSOAL CIVIL	0.01.00	1.000,00			
3.1.90.92	DESPESAS DE EXERCÍCIOS ANTERIORES	0.01.00	100,00			
3.3.00.00	OUTRAS DESPESAS CORRENTES	0.000.000			177.649,00	
	APLICAÇÕES DIRETAS	0.000.000		177.649,00		
	DIÁRIAS - CIVIL	0.01.00	31.720,00			
	MATERIAL DE CONSUMO	0.01.00	21.364,00			
	PASSAGENS E DESPESAS COM LOCOMOÇÃO	0.01.00	500,00			
	SERVIÇOS DE CONSULTORIA	0.01.00	40.000,00			
	OUTROS SERVIÇOS DE TERCEIROS - PESSOA FÍSICA	0.01.00	11.000,00			
	OUTROS SERVIÇOS DE TERCEIROS - PESSOA JURÍDICA	0.01.00	71.650,00			
	DESPESAS DE EXERCÍCIOS ANTERIORES	0.01.00	1.415,00			
	DESPESAS DE CAPITAL	0.000.000				9.256,00
	INVESTIMENTOS	0.000.000			9.256,00	
	APLICAÇÕES DIRETAS	0.000.000		9.256,00		
	EQUIPAMENTOS E MATERIAL PERMANENTE	0.01.00	9.256,00			
						645.105,00



PORTAL DA TRANSPARÊNCIA MUNICIPAL
<https://portaltransparencia.municipal/download/28-20220406095600.pdf>

**PREFEITURA MUNICIPAL DE TEREZINHA**

AV GETÚLIO VARGAS, S/N - CNPJ:11286366/0001-95

Anexo 02

Página 3

Orçamento Programa - Exercício de 2022

NATUREZA DA DESPESA POR ORGÃO E UNIDADE

Lei: 14, Data: 01/10/2021

PODER 02 PODER EXECUTIVO
ORGÃO 11 SECRETARIA DE TRANSPORTE
UNIDADE 00 SECRETARIA DE TRANSPORTE

Código	Especificação	F.R.	Elemento	Modalidade	Grupo	Categoria Econômica
3.0.00.00	DESPESAS CORRENTES	0.000.000				165.952,50
3.1.00.00	PESSOAL E ENCARGOS SOCIAIS	0.000.000			20.450,00	
3.1.90.00	APLICAÇÕES DIRETAS	0.000.000		20.450,00		
3.1.90.04	CONTRATAÇÃO POR TEMPO DETERMINADO	0.01.00	10.150,00			
3.1.90.11	VENCIMENTOS E VANTAGENS FIXAS - PESSOAL CIVIL	0.01.00	10.300,00			
3.3.00.00	OUTRAS DESPESAS CORRENTES	0.000.000			145.502,50	
3.3.90.00	APLICAÇÕES DIRETAS	0.000.000		145.502,50		
3.3.90.14	DIÁRIAS - CIVIL	0.01.00	500,00			
	MATERIAL DE CONSUMO	0.01.00	11.050,00			
	OUTROS SERVIÇOS DE TERCEIROS - PESSOA FÍSICA	0.01.00	25.375,00			
	OUTROS SERVIÇOS DE TERCEIROS - PESSOA JURÍDICA	0.01.00	105.525,00			
	DESPESAS DE EXERCÍCIOS ANTERIORES	0.01.00	3.052,50			
	DESPESAS DE CAPITAL	0.000.000				5.075,00
	INVESTIMENTOS	0.000.000			5.075,00	
	APLICAÇÕES DIRETAS	0.000.000		5.075,00		
	EQUIPAMENTOS E MATERIAL PERMANENTE	0.01.00	5.075,00			
						171.027,50



PORTAL DA TRANSPARENCIA MUNICIPAL
https://cloud.soucos.inf.br/transparenciaMunicipal/download/28-20220406095680.pdf

PREFEITURA MUNICIPAL DE TEREZINHA

AV GETÚLIO VARGAS, S/N - CNPJ:11286366/0001-95

Anexo 02

Página 4

Orçamento Programa - Exercício de 2022

NATUREZA DA DESPESA POR ORGÃO E UNIDADE

Lei: 14, Data: 01/10/2021

PODER	02	PODER EXECUTIVO
ORGAO	20	SECRETARIA DE ADMINISTRACAO E PLANEJAMENTO
UNIDADE	00	SECRETARIA DE ADMINISTRACAO E PLANEJAMENTO

Código	Especificação	F.R.	Elemento	Modalidade	Grupo	Categoria Econômica
3.0.00.00	DESPESAS CORRENTES	0.000.000				3.165.482,50
3.1.00.00	PESSOAL E ENCARGOS SOCIAIS	0.000.000			2.131.900,00	
3.1.90.00	APLICAÇÕES DIRETAS	0.000.000		1.931.900,00		
3.1.90.01	APOSENTADORIAS, RESERVA REMUNERADA E REFORMAS	0.01.00	607.000,00			
3.1.90.03	PENSÕES	0.01.00	15.000,00			
3.1.90.04	CONTRATAÇÃO POR TEMPO DETERMINADO	0.01.00	6.000,00			
3.1.90.11	VENCIMENTOS E VANTAGENS FIXAS - PESSOAL CIVIL	0.01.00	1.000.000,00			
3.1.90.13	OBRIGAÇÕES PATRONAIS	0.01.54	300.000,00			
	OUTRAS DESPESAS VARIÁVEIS - PESSOAL CIVIL	0.01.00	200,00			
	SENTENÇAS JUDICIAIS	0.01.00	2.000,00			
	DESPESAS DE EXERCÍCIOS ANTERIORES	0.01.00	1.500,00			
	INDENIZAÇÕES E RESTITUIÇÕES TRABALHISTAS	0.01.00	200,00			
	APLICAÇÕES DIRETAS- INTRA-ORÇAMENTÁRIAS	0.000.000		200.000,00		
	OBRIGAÇÕES PATRONAIS	0.01.69	200.000,00			
	OUTRAS DESPESAS CORRENTES	0.000.000			1.033.582,50	
	APLICAÇÕES DIRETAS	0.000.000		1.033.582,50		
	DIÁRIAS - CIVIL	0.01.00	18.000,00			
	AUXÍLIO FARDAMENTO	0.01.00	100,00			
	MATERIAL DE CONSUMO	0.01.00	170.402,50			
	MATERIAL, BEM OU SERVIÇO PARA DISTRIBUIÇÃO GRATUITA	0.01.00	200,00			
	PASSAGENS E DESPESAS COM LOCOMOÇÃO	0.01.00	1.500,00			
	SERVIÇOS DE CONSULTORIA	0.01.00	60.300,00			
	OUTROS SERVIÇOS DE TERCEIROS - PESSOA FÍSICA	0.01.00	66.000,00			
	OUTROS SERVIÇOS DE TERCEIROS - PESSOA JURÍDICA	0.01.00	710.000,00			
	CONTRIBUIÇÕES	0.01.00	5.050,00			
	DESPESAS DE EXERCÍCIOS ANTERIORES	0.01.00	2.030,00			
1.00.00	DESPESAS DE CAPITAL	0.000.000				15.000,00
1.40.00	INVESTIMENTOS	0.000.000			15.000,00	
1.4.90.00	APLICAÇÕES DIRETAS	0.000.000		15.000,00		
1.90.52	EQUIPAMENTOS E MATERIAL PERMANENTE	0.01.00	15.000,00			
TOTAL						3.180.482,50

TOTAL

3,180,482,50

<https://doi.org/10.24857/revista.unicamp.v39n06-2022.04060808660>

PREFEITURA MUNICIPAL DE TEREZINHA

AV GETÚLIO VARGAS, S/N - CNPJ:11286366/0001-95

Anexo 02

Página 5

Orçamento Programa - Exercício de 2022

NATUREZA DA DESPESA POR ORGÃO E UNIDADE

Lei: 14, Data: 01/10/2021

PODER	02	PODER EXECUTIVO
ORGAO	30	SECRETARIA DE FINANÇAS
UNIDADE	00	SECRETARIA DE FINANÇAS

Código	Especificação	F.R.	Elemento	Modalidade	Grupo	Categoria Econômica
3.0.00.00	DESPESAS CORRENTES	0.000.000				493.347,50
3.1.00.00	PESSOAL E ENCARGOS SOCIAIS	0.000.000			242.547,50	
3.1.90.00	APLICAÇÕES DIRETAS	0.000.000		242.547,50		
3.1.90.04	CONTRATAÇÃO POR TEMPO DETERMINADO	0.01.00	12.147,50			
3.1.90.11	VENCIMENTOS E VANTAGENS FIXAS - PESSOAL CIVIL	0.01.00	230.000,00			
3.1.90.16	OUTRAS DESPESAS VARIÁVEIS - PESSOAL CIVIL	0.01.00	200,00			
3.1.90.91	SENTENÇAS JUDICIAIS	0.01.00	200,00			
3.2.00.00	JUROS E ENCARGOS DA DÍVIDA	0.000.000			2.000,00	
	APLICAÇÕES DIRETAS	0.000.000		2.000,00		
	JUROS SOBRE A DÍVIDA POR CONTRATO	0.01.00	1.000,00			
	OUTROS ENCARGOS SOBRE A DÍVIDA POR CONTRATO	0.01.00	1.000,00			
	OUTRAS DESPESAS CORRENTES	0.000.000			248.800,00	
	APLICAÇÕES DIRETAS	0.000.000		248.800,00		
	DIÁRIAS - CIVIL	0.01.00	2.000,00			
	MATERIAL DE CONSUMO	0.01.00	1.000,00			
	PASSAGENS E DESPESAS COM LOCOMOÇÃO	0.01.00	200,00			
	SERVIÇOS DE CONSULTORIA	0.01.00	80.000,00			
	OUTROS SERVIÇOS DE TERCEIROS - PESSOA FÍSICA	0.01.00	10.000,00			
	OUTROS SERVIÇOS DE TERCEIROS - PESSOA JURÍDICA	0.01.00	75.000,00			
	OBRIGAÇÕES TRIBUTÁRIAS E CONTRIBUTIVAS	0.01.00	80.000,00			
	SENTENÇAS JUDICIAIS	0.01.00	200,00			
	DESPESAS DE EXERCÍCIOS ANTERIORES	0.01.00	200,00			
	INDENIZAÇÕES E RESTITUIÇÕES	0.01.00	200,00			
3.4.00.00	DESPESAS DE CAPITAL	0.000.000				57.857,50
3.4.00.00	INVESTIMENTOS	0.000.000			5.000,00	
3.4.00.00	APLICAÇÕES DIRETAS	0.000.000		5.000,00		
3.4.00.52	EQUIPAMENTOS E MATERIAL PERMANENTE	0.01.00	5.000,00			
3.4.10.00	AMORTIZAÇÃO DA DÍVIDA	0.000.000			52.857,50	
3.4.90.00	APLICAÇÕES DIRETAS	0.000.000		32.107,50		
3.4.90.71	PRINCIPAL DA DÍVIDA CONTRATUAL RESGATADA	0.01.00	32.107,50			
3.4.91.00	APLICAÇÕES DIRETAS- INTRA-ORÇAMENTÁRIAS	0.000.000		20.750,00		
3.4.91.71	PRINCIPAL DA DÍVIDA CONTRATUAL RESGATADA	0.01.00	20.750,00			
3.90.00.00	RESERVA DE CONTINGÊNCIA	0.000.000				800.000,00
3.90.00.00	RESERVA DE CONTINGÊNCIA	0.000.000			800.000,00	
3.99.00.00	A DEFINIR	0.000.000		800.000,00		
3.99.99.99	A CLASSIFICAR	0.01.00	800.000,00			
TOTAL						1.351.205,00

**PREFEITURA MUNICIPAL DE TEREZINHA**

AV GETÚLIO VARGAS, S/N - CNPJ:11286366/0001-95

Anexo 02

Página 6

Orçamento Programa - Exercício de 2022

NATUREZA DA DESPESA POR ORGÃO E UNIDADE

Lei: 14, Data: 01/10/2021

PODER 02 PODER EXECUTIVO
ORGÃO 40 SECRETARIA DE AGRICULTURA E EXP. ECONOMICA
UNIDADE 00 SECRETARIA DE AGRICULTURA E EXP. ECONOMICA

Código	Especificação	F.R.	Elemento	Modalidade	Grupo	Categoria Econômica
3.0.00.00	DESPESAS CORRENTES	0.000.000				725.525,00
3.1.00.00	PESSOAL E ENCARGOS SOCIAIS	0.000.000			160.275,00	
3.1.90.00	APLICAÇÕES DIRETAS	0.000.000		160.275,00		
3.1.90.04	CONTRATAÇÃO POR TEMPO DETERMINADO	0.01.00	5.075,00			
3.1.90.11	VENCIMENTOS E VANTAGENS FIXAS - PESSOAL CIVIL	0.01.00	155.000,00			
3.1.90.16	OUTRAS DESPESAS VARIÁVEIS - PESSOAL CIVIL	0.01.00	200,00			
3.3.00.00	OUTRAS DESPESAS CORRENTES	0.000.000			565.250,00	
	APLICAÇÕES DIRETAS	0.000.000		565.250,00		
	DIÁRIAS - CIVIL	0.01.00	1.000,00			
	MATERIAL DE CONSUMO	0.01.00	167.000,00			
	MATERIAL, BEM OU SERVIÇO PARA DISTRIBUIÇÃO GRATUITA	0.01.00	6.000,00			
	PASSAGENS E DESPESAS COM LOCOMOÇÃO	0.01.00	1.000,00			
	OUTROS SERVIÇOS DE TERCEIROS - PESSOA FÍSICA	0.01.00	32.000,00			
	OUTROS SERVIÇOS DE TERCEIROS - PESSOA JURÍDICA	0.01.00	358.250,00			
	DESPESAS DE CAPITAL	0.000.000				446.890,25
	INVESTIMENTOS	0.000.000			446.890,25	
	APLICAÇÕES DIRETAS	0.000.000		446.890,25		
	OBRAS E INSTALAÇÕES	0.01.00	364.640,25			
	EQUIPAMENTOS E MATERIAL PERMANENTE	0.01.00	82.250,00			
TOTAL						1.172.415,25



PORTAL DA TRANSPARENCIA MUNICIPAL
https://cgu.cgu.gov.br/portal-da-transparencia-municipal/download/28-20220406095600.pdf

**PREFEITURA MUNICIPAL DE TEREZINHA**

AV GETÚLIO VARGAS, S/N - CNPJ:11286366/0001-95

Anexo 02

Página 7

Orçamento Programa - Exercício de 2022

NATUREZA DA DESPESA POR ORGÃO E UNIDADE

Lei: 14, Data: 01/10/2021

PODER 02 PODER EXECUTIVO
ORGÃO 50 SECRETARIA DE EDUCACAO,CULTURA, TURISMO E DESPORTO
UNIDADE 00 SECRETARIA DE EDUCACAO,CULTURA, TURISMO E DESPORTO

Código	Especificação	F.R.	Elemento	Modalidade	Grupo	Categoria Econômica
3.0.00.00	DESPESAS CORRENTES	0.000.000				2.881.058,00
3.1.00.00	PESSOAL E ENCARGOS SOCIAIS	0.000.000			815.500,00	
3.1.90.00	APLICAÇÕES DIRETAS	0.000.000		739.375,00		
3.1.90.04	CONTRATAÇÃO POR TEMPO DETERMINADO	0.01.12	200.000,00			
3.1.90.04	CONTRATAÇÃO POR TEMPO DETERMINADO	0.04.12	200,00			
3.1.90.04	CONTRATAÇÃO POR TEMPO DETERMINADO	0.04.12	200,00			
3.1.90.04	CONTRATAÇÃO POR TEMPO DETERMINADO	0.04.12	1.200,00			
3.1.90.04	VENCIMENTOS E VANTAGENS FIXAS - PESSOAL CIVIL	0.01.12	334.950,00			
3.1.90.04	VENCIMENTOS E VANTAGENS FIXAS - PESSOAL CIVIL	0.04.12	200,00			
3.1.90.04	VENCIMENTOS E VANTAGENS FIXAS - PESSOAL CIVIL	0.04.12	1.275,00			
3.1.90.04	VENCIMENTOS E VANTAGENS FIXAS - PESSOAL CIVIL	0.04.12	200,00			
3.1.90.04	OBRIGAÇÕES PATRONAIS	0.01.54	100.750,00			
3.1.90.04	OUTRAS DESPESAS VARIÁVEIS - PESSOAL CIVIL	0.01.12	200,00			
3.1.90.04	SENTENÇAS JUDICIAIS	0.01.12	200,00			
3.1.90.04	INDENIZAÇÕES E RESTITUIÇÕES TRABALHISTAS	0.01.12	100.000,00			
3.1.90.04	APLICAÇÕES DIRETAS- INTRA-ORÇAMENTÁRIAS	0.000.000		76.125,00		
3.1.90.04	OBRIGAÇÕES PATRONAIS	0.01.69	76.125,00			
3.1.90.04	OUTRAS DESPESAS CORRENTES	0.000.000			2.065.558,00	
3.1.90.04	APLICAÇÕES DIRETAS	0.000.000		2.065.558,00		
3.1.90.04	DIÁRIAS - CIVIL	0.01.12	8.200,00			
3.1.90.04	AUXÍLIO FINANCEIRO A ESTUDANTES	0.01.12	5.200,00			
3.1.90.04	AUXÍLIO FARDAMENTO	0.01.00	16.000,00			
3.1.90.04	MATERIAL DE CONSUMO	0.01.12	660.000,00			
3.1.90.04	MATERIAL DE CONSUMO	0.02.81	113.000,00			
3.1.90.04	MATERIAL DE CONSUMO	0.04.12	200,00			
3.1.90.04	MATERIAL DE CONSUMO	0.04.12	200,00			
3.1.90.04	MATERIAL DE CONSUMO	0.04.12	400,00			
3.1.90.04	MATERIAL DE CONSUMO	0.05.12	10.450,00			
3.1.90.04	MATERIAL DE CONSUMO	0.05.12	153.068,00			
3.1.90.04	MATERIAL DE CONSUMO	0.05.13	102.400,00			
3.1.90.04	MATERIAL DE CONSUMO	0.05.81	5.075,00			
3.1.90.04	MATERIAL, BEM OU SERVIÇO PARA DISTRIBUIÇÃO GRATUITA	0.01.12	10.000,00			
3.1.90.04	MATERIAL, BEM OU SERVIÇO PARA DISTRIBUIÇÃO GRATUITA	0.05.13	11.000,00			
3.1.90.04	PASSAGENS E DESPESAS COM LOCOMOÇÃO	0.01.12	5.000,00			
3.1.90.04	PASSAGENS E DESPESAS COM LOCOMOÇÃO	0.05.13	5.200,00			
3.1.90.04	SERVIÇOS DE CONSULTORIA	0.01.12	51.000,00			
3.1.90.04	OUTROS SERVIÇOS DE TERCEIROS - PESSOA FÍSICA	0.01.12	71.050,00			
3.1.90.04	OUTROS SERVIÇOS DE TERCEIROS - PESSOA FÍSICA	0.02.81	1.100,00			
3.1.90.04	OUTROS SERVIÇOS DE TERCEIROS - PESSOA FÍSICA	0.04.12	200,00			
3.1.90.04	OUTROS SERVIÇOS DE TERCEIROS - PESSOA FÍSICA	0.04.12	200,00			
3.1.90.04	OUTROS SERVIÇOS DE TERCEIROS - PESSOA FÍSICA	0.04.12	400,00			
3.1.90.04	OUTROS SERVIÇOS DE TERCEIROS - PESSOA FÍSICA	0.05.12	10.200,00			
3.1.90.04	OUTROS SERVIÇOS DE TERCEIROS - PESSOA FÍSICA	0.05.12	200,00			
3.1.90.04	OUTROS SERVIÇOS DE TERCEIROS - PESSOA FÍSICA	0.05.13	15.225,00			
3.1.90.04	OUTROS SERVIÇOS DE TERCEIROS - PESSOA FÍSICA	0.05.81	5.075,00			
3.1.90.04	OUTROS SERVIÇOS DE TERCEIROS - PESSOA JURÍDICA	0.01.12	390.000,00			

**PREFEITURA MUNICIPAL DE TEREZINHA**

AV GETÚLIO VARGAS, S/N - CNPJ:11286366/0001-95

Anexo 02

Página 8

Orçamento Programa - Exercício de 2022

NATUREZA DA DESPESA POR ORGÃO E UNIDADE

Lei: 14, Data: 01/10/2021

PODER 02 PODER EXECUTIVO
ORGÃO 50 SECRETARIA DE EDUCACAO,CULTURA, TURISMO E DESPORTO
UNIDADE 00 SECRETARIA DE EDUCACAO,CULTURA, TURISMO E DESPORTO

Código	Especificação	F.R.	Elemento	Modalidade	Grupo	Categoria Econômica
3.3.90.39	OUTROS SERVIÇOS DE TERCEIROS - PESSOA JURÍDICA	0.02.81	108.000,00			
3.3.90.39	OUTROS SERVIÇOS DE TERCEIROS - PESSOA JURÍDICA	0.04.12	200,00			
3.3.90.39	OUTROS SERVIÇOS DE TERCEIROS - PESSOA JURÍDICA	0.04.12	400,00			
3.3.90.39	OUTROS SERVIÇOS DE TERCEIROS - PESSOA JURÍDICA	0.04.12	200,00			
3.3.90.39	OUTROS SERVIÇOS DE TERCEIROS - PESSOA JURÍDICA	0.05.12	25.000,00			
3.3.90.39	OUTROS SERVIÇOS DE TERCEIROS - PESSOA JURÍDICA	0.05.12	200,00			
3.3.90.39	OUTROS SERVIÇOS DE TERCEIROS - PESSOA JURÍDICA	0.05.13	70.000,00			
3.3.90.39	OUTROS SERVIÇOS DE TERCEIROS - PESSOA JURÍDICA	0.05.81	81.200,00			
	OBRIGAÇÕES TRIBUTÁRIAS E CONTRIBUTIVAS	0.01.12	110.015,00			
	DESPESAS DE EXERCÍCIOS ANTERIORES	0.01.12	20.300,00			
	DESPESAS DE CAPITAL	0.000.000				478.750,00
	INVESTIMENTOS	0.000.000			478.750,00	
	APLICAÇÕES DIRETAS	0.000.000		478.750,00		
	OBRAS E INSTALAÇÕES	0.04.12	137.500,00			
	OBRAS E INSTALAÇÕES	0.04.12	10.450,00			
	OBRAS E INSTALAÇÕES	0.04.12	1.000,00			
	EQUIPAMENTOS E MATERIAL PERMANENTE	0.01.12	81.200,00			
	EQUIPAMENTOS E MATERIAL PERMANENTE	0.02.81	5.000,00			
	EQUIPAMENTOS E MATERIAL PERMANENTE	0.04.12	35.200,00			
	EQUIPAMENTOS E MATERIAL PERMANENTE	0.04.12	200,00			
	EQUIPAMENTOS E MATERIAL PERMANENTE	0.04.12	200,00			
	EQUIPAMENTOS E MATERIAL PERMANENTE	0.05.12	5.000,00			
	EQUIPAMENTOS E MATERIAL PERMANENTE	0.05.13	3.000,00			
	EQUIPAMENTOS E MATERIAL PERMANENTE	0.05.81	100.000,00			
	AQUISIÇÃO DE IMÓVEIS	0.04.12	100.000,00			
TOTAL						3.359.808,00

PORTAL DA TRANSPARENCIA MUNICIPAL
https://portal.transparencia.mt.gov.br/portal/download/28-20220406095800.pdf

**PREFEITURA MUNICIPAL DE TEREZINHA**

AV GETÚLIO VARGAS, S/N - CNPJ:11286366/0001-95

Anexo 02

Página 9

Orçamento Programa - Exercício de 2022

NATUREZA DA DESPESA POR ORGÃO E UNIDADE

Lei: 14, Data: 01/10/2021

PODER 02 PODER EXECUTIVO
ORGÃO 50 SECRETARIA DE EDUCACAO,CULTURA, TURISMO E DESPORTO
UNIDADE 55 FUNDEB-FDO MANUT E DESEN EDC BAS VAL PROF EDUC

Código	Especificação	F.R.	Elemento	Modalidade	Grupo	Categoria Econômica
3.0.00.00	DESPESAS CORRENTES	0.000.000				6.022.945,49
3.1.00.00	PESSOAL E ENCARGOS SOCIAIS	0.000.000			5.784.940,62	
3.1.90.00	APLICAÇÕES DIRETAS	0.000.000		5.246.840,62		
3.1.90.04	CONTRATAÇÃO POR TEMPO DETERMINADO	0.05.12	530.000,00			
3.1.90.04	CONTRATAÇÃO POR TEMPO DETERMINADO	0.05.12	140.000,00			
3.1.90.04	CONTRATAÇÃO POR TEMPO DETERMINADO	0.05.12	230.000,00			
3.1.90.04	CONTRATAÇÃO POR TEMPO DETERMINADO	0.05.12	1.000,00			
3.1.90.04	CONTRATAÇÃO POR TEMPO DETERMINADO	0.05.12	97.000,00			
3.1.90.04	CONTRATAÇÃO POR TEMPO DETERMINADO	0.05.12	10.000,00			
3.1.90.04	CONTRATAÇÃO POR TEMPO DETERMINADO	0.05.12	300.000,00			
3.1.90.04	CONTRATAÇÃO POR TEMPO DETERMINADO	0.05.12	100.000,00			
3.1.90.04	CONTRATAÇÃO POR TEMPO DETERMINADO	0.05.12	1.000,00			
3.1.90.04	CONTRATAÇÃO POR TEMPO DETERMINADO	0.05.12	70.000,00			
3.1.90.04	CONTRATAÇÃO POR TEMPO DETERMINADO	0.05.12	20.000,00			
3.1.90.04	CONTRATAÇÃO POR TEMPO DETERMINADO	0.05.12	1.000,00			
3.1.90.04	CONTRATAÇÃO POR TEMPO DETERMINADO	0.05.12	300.000,00			
3.1.90.04	CONTRATAÇÃO POR TEMPO DETERMINADO	0.05.12	10.000,00			
3.1.90.04	CONTRATAÇÃO POR TEMPO DETERMINADO	0.05.12	150.000,00			
3.1.90.04	CONTRATAÇÃO POR TEMPO DETERMINADO	0.05.12	160.000,00			
3.1.90.04	CONTRATAÇÃO POR TEMPO DETERMINADO	0.05.12	120.900,00			
3.1.90.11	VENCIMENTOS E VANTAGENS FIXAS - PESSOAL CIVIL	0.05.12	20.000,00			
3.1.90.11	VENCIMENTOS E VANTAGENS FIXAS - PESSOAL CIVIL	0.05.12	1.000,00			
3.1.90.11	VENCIMENTOS E VANTAGENS FIXAS - PESSOAL CIVIL	0.05.12	140.000,00			
3.1.90.11	VENCIMENTOS E VANTAGENS FIXAS - PESSOAL CIVIL	0.05.12	10.000,00			
3.1.90.11	VENCIMENTOS E VANTAGENS FIXAS - PESSOAL CIVIL	0.05.12	80.000,00			
3.1.90.11	VENCIMENTOS E VANTAGENS FIXAS - PESSOAL CIVIL	0.05.12	544.000,00			
3.1.90.11	VENCIMENTOS E VANTAGENS FIXAS - PESSOAL CIVIL	0.05.12	380.000,00			
3.1.90.11	VENCIMENTOS E VANTAGENS FIXAS - PESSOAL CIVIL	0.05.12	106.108,65			
3.1.90.11	VENCIMENTOS E VANTAGENS FIXAS - PESSOAL CIVIL	0.05.12	50.000,00			
3.1.90.11	VENCIMENTOS E VANTAGENS FIXAS - PESSOAL CIVIL	0.05.12	10.000,00			
3.1.90.11	VENCIMENTOS E VANTAGENS FIXAS - PESSOAL CIVIL	0.05.12	100.000,00			
3.1.90.11	VENCIMENTOS E VANTAGENS FIXAS - PESSOAL CIVIL	0.05.12	50.000,00			
3.1.90.11	VENCIMENTOS E VANTAGENS FIXAS - PESSOAL CIVIL	0.05.12	1.000,00			
3.1.90.11	VENCIMENTOS E VANTAGENS FIXAS - PESSOAL CIVIL	0.05.12	5.000,00			
3.1.90.11	VENCIMENTOS E VANTAGENS FIXAS - PESSOAL CIVIL	0.05.12	1.000,00			
3.1.90.11	VENCIMENTOS E VANTAGENS FIXAS - PESSOAL CIVIL	0.05.12	17.586,13			
3.1.90.11	VENCIMENTOS E VANTAGENS FIXAS - PESSOAL CIVIL	0.05.12	930.000,00			
3.1.90.13	OBRIGAÇÕES PATRONAIS	0.05.12	90.000,00			
3.1.90.13	OBRIGAÇÕES PATRONAIS	0.05.12	6.000,00			
3.1.90.13	OBRIGAÇÕES PATRONAIS	0.05.12	30.000,00			
3.1.90.13	OBRIGAÇÕES PATRONAIS	0.05.12	1.000,00			
3.1.90.13	OBRIGAÇÕES PATRONAIS	0.05.12	35.000,00			
3.1.90.13	OBRIGAÇÕES PATRONAIS	0.05.12	46.900,00			
3.1.90.13	OBRIGAÇÕES PATRONAIS	0.05.12	120.000,00			
3.1.90.13	OBRIGAÇÕES PATRONAIS	0.05.12	48.000,00			
3.1.90.13	OBRIGAÇÕES PATRONAIS	0.05.12	2.200,83			



PORTAL DA TRANSPARENCIA MUNICIPAL
https://cloud-tr-solucoes.int/transparencia municipal/download/28-202201060946466.pdf
assinado por: 1588

Código	Especificação	F.R.	Elemento	Modalidade	Grupo	Categoria Econômica
3.1.90.13	OBRIGAÇÕES PATRONAIS	0.05.12	1.000,00			
3.1.90.13	OBRIGAÇÕES PATRONAIS	0.05.12	1.000,00			
3.1.90.13	OBRIGAÇÕES PATRONAIS	0.05.12	22.000,00			
3.1.90.13	OBRIGAÇÕES PATRONAIS	0.05.12	25.000,00			
3.1.90.13	OBRIGAÇÕES PATRONAIS	0.05.12	5.000,00			
3.1.90.13	OBRIGAÇÕES PATRONAIS	0.05.12	66.000,00			
3.1.90.13	OBRIGAÇÕES PATRONAIS	0.05.12	30.000,00			
3.1.90.13	OBRIGAÇÕES PATRONAIS	0.05.12	30.000,00			
	OUTRAS DESPESAS VARIÁVEIS - PESSOAL CIVIL	0.05.12	153,51			
	OUTRAS DESPESAS VARIÁVEIS - PESSOAL CIVIL	0.05.12	101,95			
	OUTRAS DESPESAS VARIÁVEIS - PESSOAL CIVIL	0.05.12	47,50			
	OUTRAS DESPESAS VARIÁVEIS - PESSOAL CIVIL	0.05.12	100,00			
	OUTRAS DESPESAS VARIÁVEIS - PESSOAL CIVIL	0.05.12	100,00			
	OUTRAS DESPESAS VARIÁVEIS - PESSOAL CIVIL	0.05.12	100,00			
	OUTRAS DESPESAS VARIÁVEIS - PESSOAL CIVIL	0.05.12	100,00			
	INDENIZAÇÕES E RESTITUIÇÕES TRABALHISTAS	0.05.12	63,83			
	INDENIZAÇÕES E RESTITUIÇÕES TRABALHISTAS	0.05.12	60,74			
	INDENIZAÇÕES E RESTITUIÇÕES TRABALHISTAS	0.05.12	34,30			
	INDENIZAÇÕES E RESTITUIÇÕES TRABALHISTAS	0.05.12	100,00			
	INDENIZAÇÕES E RESTITUIÇÕES TRABALHISTAS	0.05.12	100,00			
	INDENIZAÇÕES E RESTITUIÇÕES TRABALHISTAS	0.05.12	83,18			
	APLICAÇÕES DIRETAS- INTRA-ORÇAMENTÁRIAS	0.000.000		538.100,00		
3.1.91.13	OBRIGAÇÕES PATRONAIS	0.05.12	127.000,00			
3.1.91.13	OBRIGAÇÕES PATRONAIS	0.05.12	120.500,00			
3.1.91.13	OBRIGAÇÕES PATRONAIS	0.05.12	6.000,00			
3.1.91.13	OBRIGAÇÕES PATRONAIS	0.05.12	130.000,00			
3.1.91.13	OBRIGAÇÕES PATRONAIS	0.05.12	20.000,00			
3.1.91.13	OBRIGAÇÕES PATRONAIS	0.05.12	35.000,00			
3.1.91.13	OBRIGAÇÕES PATRONAIS	0.05.12	1.000,00			
3.1.91.13	OBRIGAÇÕES PATRONAIS	0.05.12	6.600,00			
3.1.91.13	OBRIGAÇÕES PATRONAIS	0.05.12	7.000,00			
3.1.91.13	OBRIGAÇÕES PATRONAIS	0.05.12	12.000,00			
3.1.91.13	OBRIGAÇÕES PATRONAIS	0.05.12	5.000,00			
3.1.91.13	OBRIGAÇÕES PATRONAIS	0.05.12	1.000,00			
3.1.91.13	OBRIGAÇÕES PATRONAIS	0.05.12	1.000,00			
3.1.91.13	OBRIGAÇÕES PATRONAIS	0.05.12	1.000,00			
3.1.91.13	OBRIGAÇÕES PATRONAIS	0.05.12	20.000,00			
3.1.91.13	OBRIGAÇÕES PATRONAIS	0.05.12	10.000,00			
3.1.91.13	OBRIGAÇÕES PATRONAIS	0.05.12	35.000,00			
3.3.00.00	OUTRAS DESPESAS CORRENTES	0.000.000			238.004,87	
3.3.90.00	APLICAÇÕES DIRETAS	0.000.000		238.004,87		
3.3.90.14	DIÁRIAS - CIVIL	0.05.12	5.000,00			
3.3.90.30	MATERIAL DE CONSUMO	0.05.12	5.000,00			
3.3.90.30	MATERIAL DE CONSUMO	0.05.12	30.000,00			
3.3.90.30	MATERIAL DE CONSUMO	0.05.12	10.000,00			
3.3.90.30	MATERIAL DE CONSUMO	0.05.12	51.700,00			

PREFEITURA MUNICIPAL DE TEREZINHA

AV GETÚLIO VARGAS, S/N - CNPJ:11286366/0001-95

Anexo 02

Página 11

Orçamento Programa - Exercício de 2022

NATUREZA DA DESPESA POR ORGÃO E UNIDADE

Lei: 14. Data: 01/10/2021

PODER	02	PODER EXECUTIVO
ORGAO	50	SECRETARIA DE EDUCACAO,CULTURA, TURISMO E DESPORTO
UNIDADE	55	FUNDEB-FDO MANUT E DESEN EDC BAS VAL PROF EDUC

Código	Especificação	F.R.	Elemento	Modalidade	Grupo	Categoria Econômica
3.3.90.30	MATERIAL DE CONSUMO	0.05.12	15.448,94			
3.3.90.30	MATERIAL DE CONSUMO	0.05.12	1.000,00			
3.3.90.33	PASSAGENS E DESPESAS COM LOCOMOÇÃO	0.05.12	1.000,00			
3.3.90.36	OUTROS SERVIÇOS DE TERCEIROS - PESSOA FÍSICA	0.05.12	30.000,00			
3.3.90.36	OUTROS SERVIÇOS DE TERCEIROS - PESSOA FÍSICA	0.05.12	1.000,00			
3.3.90.36	OUTROS SERVIÇOS DE TERCEIROS - PESSOA FÍSICA	0.05.12	1.000,00			
3.3.90.36	OUTROS SERVIÇOS DE TERCEIROS - PESSOA FÍSICA	0.05.12	1.000,00			
3.3.90.36	OUTROS SERVIÇOS DE TERCEIROS - PESSOA FÍSICA	0.05.12	1.000,00			
3.3.90.36	OUTROS SERVIÇOS DE TERCEIROS - PESSOA FÍSICA	0.05.12	1.000,00			
3.3.90.36	OUTROS SERVIÇOS DE TERCEIROS - PESSOA FÍSICA	0.05.12	5.000,00			
3.3.90.36	OUTROS SERVIÇOS DE TERCEIROS - PESSOA JURÍDICA	0.05.12	70.000,00			
3.3.90.36	OUTROS SERVIÇOS DE TERCEIROS - PESSOA JURÍDICA	0.05.12	1.000,00			
3.3.90.36	OUTROS SERVIÇOS DE TERCEIROS - PESSOA JURÍDICA	0.05.12	1.000,00			
3.3.90.36	OUTROS SERVIÇOS DE TERCEIROS - PESSOA JURÍDICA	0.05.12	1.000,00			
3.3.90.36	OUTROS SERVIÇOS DE TERCEIROS - PESSOA JURÍDICA	0.05.12	5.000,00			
3.3.90.36	OUTROS SERVIÇOS DE TERCEIROS - PESSOA JURÍDICA	0.05.12	1.855,93			
3.3.90.00	DESPESAS DE CAPITAL	0.000.000				
3.3.90.00	INVESTIMENTOS	0.000.000				
3.3.90.00	APLICAÇÕES DIRETAS	0.000.000				
3.3.90.51	OBRAS E INSTALAÇÕES	0.05.12	125.375,00			
3.3.90.51	OBRAS E INSTALAÇÕES	0.05.12	5.000,00			
3.3.90.51	OBRAS E INSTALAÇÕES	0.05.12	5.000,00			
3.3.90.51	EQUIPAMENTOS E MATERIAL PERMANENTE	0.05.12	10.000,00			
				145.375,00	145.375,00	145.375,00

6.168.320,49

PORTAL DA TRANSPARÊNCIA MUNICIPAL
https://portal.transparencia.municipal/download/20-20220406095550.pdf
25/04/2022 14:51

**PREFEITURA MUNICIPAL DE TEREZINHA**

AV GETÚLIO VARGAS, S/N - CNPJ:11286366/0001-95

Anexo 02

Página 12

Orçamento Programa - Exercício de 2022

NATUREZA DA DESPESA POR ORGÃO E UNIDADE

Lei: 14, Data: 01/10/2021

PODER 02 PODER EXECUTIVO
ORGÃO 51 SECRETARIA DE CULTURA
UNIDADE 00 SECRETARIA DE CULTURA

Código	Especificação	F.R.	Elemento	Modalidade	Grupo	Categoria Econômica
3.0.00.00	DESPESAS CORRENTES	0.000.000				717.269,51
3.1.00.00	PESSOAL E ENCARGOS SOCIAIS	0.000.000			110.000,00	
3.1.90.00	APLICAÇÕES DIRETAS	0.000.000		110.000,00		
3.1.90.04	CONTRATAÇÃO POR TEMPO DETERMINADO	0.01.00	100.000,00			
3.1.90.11	VENCIMENTOS E VANTAGENS FIXAS - PESSOAL CIVIL	0.01.00	10.000,00			
3.3.00.00	OUTRAS DESPESAS CORRENTES	0.000.000			607.269,51	
3.3.90.00	APLICAÇÕES DIRETAS	0.000.000		607.269,51		
3.3.90.30	MATERIAL DE CONSUMO	0.01.00	50.150,00			
	PREMIAÇÕES CULTURAIS, ARTÍSTICAS, CIENTÍFICAS, DESPORTIVAS E	0.01.00	25.300,00			
	MATERIAL, BEM OU SERVIÇO PARA DISTRIBUIÇÃO GRATUITA	0.01.00	500,00			
	OUTROS SERVIÇOS DE TERCEIROS - PESSOA FÍSICA	0.01.00	162.630,00			
	OUTROS SERVIÇOS DE TERCEIROS - PESSOA JURÍDICA	0.01.00	368.189,51			
	DESPESAS DE EXERCÍCIOS ANTERIORES	0.01.00	500,00			
00	DESPESAS DE CAPITAL	0.000.000				53.675,00
00	INVESTIMENTOS	0.000.000			53.675,00	
00	APLICAÇÕES DIRETAS	0.000.000		53.675,00		
51	OBRAS E INSTALAÇÕES	0.01.00	53.175,00			
00	EQUIPAMENTOS E MATERIAL PERMANENTE	0.01.00	500,00			
						770.944,51



PORTAL DA TRANSPARENCIA MUNICIPAL
https://oleidatransparencia.municipal/download/28-20220406095600.pdf

**PREFEITURA MUNICIPAL DE TEREZINHA**

AV GETÚLIO VARGAS, S/N - CNPJ:11286366/0001-95

Orçamento Programa - Exercício de 2022

Anexo 02

Página 13

NATUREZA DA DESPESA POR ORGÃO E UNIDADE

Lei: 14, Data: 01/10/2021

PODER 02 PODER EXECUTIVO
ORGÃO 52 SECRETARIA DE ESPORTES
UNIDADE 00 SECRETARIA DE ESPORTES

Código	Especificação	F.R.	Elemento	Modalidade	Grupo	Categoria Econômica
3.0.00.00	DESPESAS CORRENTES	0.000.000				
3.1.00.00	PESSOAL E ENCARGOS SOCIAIS	0.000.000			11.030,00	139.595,00
3.1.90.00	APLICAÇÕES DIRETAS	0.000.000		11.030,00		
3.1.90.04	CONTRATAÇÃO POR TEMPO DETERMINADO	0.01.00	10.015,00			
3.1.90.11	VENCIMENTOS E VANTAGENS FIXAS - PESSOAL CIVIL	0.01.00	1.015,00			
3.3.00.00	OUTRAS DESPESAS CORRENTES	0.000.000			128.565,00	
3.3.90.00	APLICAÇÕES DIRETAS	0.000.000		128.565,00		
3.3.90.30	MATERIAL DE CONSUMO	0.01.00	56.000,00			
	PREMIAÇÕES CULTURAIS, ARTÍSTICAS, CIENTÍFICAS, DESPORTIVAS E	0.01.00	7.105,00			
	MATERIAL, BEM OU SERVIÇO PARA DISTRIBUIÇÃO GRATUITA	0.01.00	3.045,00			
	OUTROS SERVIÇOS DE TERCEIROS - PESSOA FÍSICA	0.01.00	30.450,00			
	OUTROS SERVIÇOS DE TERCEIROS - PESSOA JURÍDICA	0.01.00	30.450,00			
	OUTROS AUXÍLIOS FINANCEIROS A PESSOA FÍSICA	0.01.00	1.015,00			
	DESPESAS DE EXERCÍCIOS ANTERIORES	0.01.00	500,00			
	DESPESAS DE CAPITAL	0.000.000				
	INVESTIMENTOS	0.000.000			233.458,00	233.458,00
	APLICAÇÕES DIRETAS	0.000.000		233.458,00		
	OBRAS E INSTALAÇÕES	0.01.00	232.958,00			
	EQUIPAMENTOS E MATERIAL PERMANENTE	0.01.00	500,00			
						373.053,00



PORTAL DA TRANSPARÊNCIA MUNICIPAL
<https://portal.transparencia.municipal.gov.br/transparenciaMunicipal/download/28-20220406095680.pdf>

**PREFEITURA MUNICIPAL DE TEREZINHA**

AV GETÚLIO VARGAS, S/N - CNPJ:11286366/0001-95

Anexo 02

Página 14

Orçamento Programa - Exercício de 2022

NATUREZA DA DESPESA POR ORGÃO E UNIDADE

Lei: 14, Data: 01/10/2021

PODER 02 PODER EXECUTIVO
ORGÃO 60 SECRETARIA DE OBRAS E SERVICOS URBANOS
UNIDADE 00 SECRETARIA DE OBRAS E SERVICOS URBANOS

Código	Especificação	F.R.	Elemento	Modalidade	Grupo	Categoria Econômica
3.0.00.00	DESPESAS CORRENTES	0.000.000				1.232.740,00
3.1.00.00	PESSOAL E ENCARGOS SOCIAIS	0.000.000			604.830,00	
3.1.90.00	APLICAÇÕES DIRETAS	0.000.000		604.830,00		
3.1.90.04	CONTRATAÇÃO POR TEMPO DETERMINADO	0.01.00	66.430,00			
3.1.90.11	VENCIMENTOS E VANTAGENS FIXAS - PESSOAL CIVIL	0.01.00	538.000,00			
3.1.90.16	OUTRAS DESPESAS VARIÁVEIS - PESSOAL CIVIL	0.01.00	200,00			
3.1.90.92	DESPESAS DE EXERCÍCIOS ANTERIORES	0.01.00	200,00			
3.3.00.00	OUTRAS DESPESAS CORRENTES	0.000.000			627.910,00	
	APLICAÇÕES DIRETAS	0.000.000		627.910,00		
	DIÁRIAS - CIVIL	0.01.00	2.000,00			
	MATERIAL DE CONSUMO	0.01.00	323.485,00			
	OUTROS SERVIÇOS DE TERCEIROS - PESSOA FÍSICA	0.01.00	45.675,00			
	OUTROS SERVIÇOS DE TERCEIROS - PESSOA JURÍDICA	0.01.00	253.750,00			
	DESPESAS DE EXERCÍCIOS ANTERIORES	0.01.00	3.000,00			
3.3.00.00	DESPESAS DE CAPITAL	0.000.000				1.665.900,00
3.3.00.00	INVESTIMENTOS	0.000.000			1.665.900,00	
3.3.00.00	APLICAÇÕES DIRETAS	0.000.000		1.665.900,00		
3.3.00.00	OBRAS E INSTALAÇÕES	0.01.00	1.535.525,00			
3.3.00.00	EQUIPAMENTOS E MATERIAL PERMANENTE	0.01.00	5.000,00			
3.3.00.00	AQUISIÇÃO DE IMÓVEIS	0.01.00	125.375,00			
						2.898.640,00



PORTAL DA TRANSPARENCIA MUNICIPAL
https://globofisiologia.com.br/transparenciaMunicipal/download/28-20220406095680.pdf

**PREFEITURA MUNICIPAL DE TEREZINHA**

AV GETÚLIO VARGAS, S/N - CNPJ:11286366/0001-95

Anexo 02

Página 15

Orçamento Programa - Exercício de 2022

NATUREZA DA DESPESA POR ORGÃO E UNIDADE

Lei: 14, Data: 01/10/2021

PODER 02 PODER EXECUTIVO
ORGÃO 70 FUNDO MUNICIPAL DE SAÚDE
UNIDADE 00 FUNDO MUNICIPAL DE SAÚDE

Código	Especificação	F.R.	Elemento	Modalidade	Grupo	Categoria Econômica
3.0.00.00	DESPESAS CORRENTES	0.000.000				5.100.515,00
3.1.00.00	PESSOAL E ENCARGOS SOCIAIS	0.000.000			3.268.156,53	
3.1.90.00	APLICAÇÕES DIRETAS	0.000.000		3.165.156,53		
3.1.90.04	CONTRATAÇÃO POR TEMPO DETERMINADO	0.01.00	150.000,00			
3.1.90.04	CONTRATAÇÃO POR TEMPO DETERMINADO	0.01.00	500,00			
3.1.90.04	CONTRATAÇÃO POR TEMPO DETERMINADO	0.01.00	738.465,00			
3.1.90.04	CONTRATAÇÃO POR TEMPO DETERMINADO	0.05.81	500,00			
3.1.90.04	CONTRATAÇÃO POR TEMPO DETERMINADO	0.05.81	1.651.916,53			
	VENCIMENTOS E VANTAGENS FIXAS - PESSOAL CIVIL	0.01.00	50.000,00			
	VENCIMENTOS E VANTAGENS FIXAS - PESSOAL CIVIL	0.05.81	318.250,00			
	OBRIGAÇÕES PATRONAIS	0.01.54	253.750,00			
	OUTRAS DESPESAS VARIÁVEIS - PESSOAL CIVIL	0.01.00	200,00			
	OUTRAS DESPESAS VARIÁVEIS - PESSOAL CIVIL	0.05.81	175,00			
	SENTENÇAS JUDICIAIS	0.01.00	200,00			
	DESPESAS DE EXERCÍCIOS ANTERIORES	0.01.00	200,00			
	INDENIZAÇÕES E RESTITUIÇÕES TRABALHISTAS	0.01.00	1.000,00			
	APLICAÇÕES DIRETAS- INTRA-ORÇAMENTÁRIAS	0.000.000		103.000,00		
	OBRIGAÇÕES PATRONAIS	0.01.69	103.000,00			
	JUROS E ENCARGOS DA DÍVIDA	0.000.000			21.015,00	
	APLICAÇÕES DIRETAS	0.000.000		21.015,00		
	JUROS SOBRE A DÍVIDA POR CONTRATO	0.01.00	10.507,50			
	OUTROS ENCARGOS SOBRE A DÍVIDA POR CONTRATO	0.01.00	10.507,50			
	OUTRAS DESPESAS CORRENTES	0.000.000			1.811.343,47	
	APLICAÇÕES DIRETAS	0.000.000		1.811.343,47		
	DIÁRIAS - CIVIL	0.01.00	500,00			
	DIÁRIAS - CIVIL	0.01.00	4.000,00			
	DIÁRIAS - CIVIL	0.05.81	1.207,50			
	AUXÍLIO FARDAMENTO	0.01.00	15.000,00			
	MATERIAL DE CONSUMO	0.01.00	74.703,47			
	MATERIAL DE CONSUMO	0.01.00	10.000,00			
	MATERIAL DE CONSUMO	0.01.00	540.000,00			
	MATERIAL DE CONSUMO	0.01.00	500,00			
	MATERIAL DE CONSUMO	0.05.81	500,00			
	MATERIAL DE CONSUMO	0.05.81	376.825,00			
	MATERIAL, BEM OU SERVIÇO PARA DISTRIBUIÇÃO GRATUITA	0.01.00	1.000,00			
	MATERIAL, BEM OU SERVIÇO PARA DISTRIBUIÇÃO GRATUITA	0.01.00	1.150,00			
	MATERIAL, BEM OU SERVIÇO PARA DISTRIBUIÇÃO GRATUITA	0.05.81	7.000,00			
	MATERIAL, BEM OU SERVIÇO PARA DISTRIBUIÇÃO GRATUITA	0.05.81	500,00			
	PASSAGENS E DESPESAS COM LOCOMOÇÃO	0.01.00	500,00			
	PASSAGENS E DESPESAS COM LOCOMOÇÃO	0.05.81	700,00			
	SERVIÇOS DE CONSULTORIA	0.01.00	40.900,00			
	OUTROS SERVIÇOS DE TERCEIROS - PESSOA FÍSICA	0.01.00	1.000,00			
	OUTROS SERVIÇOS DE TERCEIROS - PESSOA FÍSICA	0.01.00	500,00			
	OUTROS SERVIÇOS DE TERCEIROS - PESSOA FÍSICA	0.01.00	70.500,00			
	OUTROS SERVIÇOS DE TERCEIROS - PESSOA FÍSICA	0.05.81	15.925,00			
	OUTROS SERVIÇOS DE TERCEIROS - PESSOA FÍSICA	0.05.81	500,00			

**PREFEITURA MUNICIPAL DE TEREZINHA**

AV GETÚLIO VARGAS, S/N - CNPJ:11286366/0001-95

Anexo 02

Página 16

Orçamento Programa - Exercício de 2022

NATUREZA DA DESPESA POR ORGÃO E UNIDADE

Lei: 14, Data: 01/10/2021

PODER 02 PODER EXECUTIVO
ORGÃO 70 FUNDO MUNICIPAL DE SAÚDE
UNIDADE 00 FUNDO MUNICIPAL DE SAÚDE

Código	Especificação	F.R.	Elemento	Modalidade	Grupo	Categoria Econômica
3.3.90.39	OUTROS SERVIÇOS DE TERCEIROS - PESSOA JURÍDICA	0.01.00	30.000,00			
3.3.90.39	OUTROS SERVIÇOS DE TERCEIROS - PESSOA JURÍDICA	0.01.00	500,00			
3.3.90.39	OUTROS SERVIÇOS DE TERCEIROS - PESSOA JURÍDICA	0.01.00	400.500,00			
3.3.90.39	OUTROS SERVIÇOS DE TERCEIROS - PESSOA JURÍDICA	0.05.81	500,00			
3.3.90.39	OUTROS SERVIÇOS DE TERCEIROS - PESSOA JURÍDICA	0.05.81	182.925,00			
3.3.90.39	OUTROS SERVIÇOS DE TERCEIROS - PESSOA JURÍDICA	0.05.81	1.000,00			
3.3.90.47	OBRIGAÇÕES TRIBUTÁRIAS E CONTRIBUTIVAS	0.01.00	200,00			
3.3.90.48	OUTROS AUXÍLIOS FINANCEIROS A PESSOA FÍSICA	0.01.00	300,00			
	DESPESAS DE EXERCÍCIOS ANTERIORES	0.01.00	30.000,00			
	DESPESAS DE EXERCÍCIOS ANTERIORES	0.05.81	500,00			
	INDENIZAÇÕES E RESTITUIÇÕES	0.01.00	1.000,00			
	INDENIZAÇÕES E RESTITUIÇÕES	0.05.81	507,50			
	DESPESAS DE CAPITAL	0.000.000 -				623.440,00
	INVESTIMENTOS	0.000.000			370.775,00	
	APLICAÇÕES DIRETAS	0.000.000		370.775,00		
	OBRAS E INSTALAÇÕES	0.05.81	120.750,00			
	EQUIPAMENTOS E MATERIAL PERMANENTE	0.01.00	20.000,00			
	EQUIPAMENTOS E MATERIAL PERMANENTE	0.01.00	500,00			
	EQUIPAMENTOS E MATERIAL PERMANENTE	0.01.00	30.500,00			
	EQUIPAMENTOS E MATERIAL PERMANENTE	0.05.81	81.200,00			
	EQUIPAMENTOS E MATERIAL PERMANENTE	0.05.81	96.825,00			
	EQUIPAMENTOS E MATERIAL PERMANENTE	0.05.81	500,00			
	EQUIPAMENTOS E MATERIAL PERMANENTE	0.05.81	20.500,00			
	AMORTIZAÇÃO DA DÍVIDA	0.000.000			252.665,00	
	APLICAÇÕES DIRETAS	0.000.000		150.750,00		
	PRINCIPAL DA DÍVIDA CONTRATUAL RESGATADA	0.01.00	150.750,00			
	APLICAÇÕES DIRETAS- INTRA-ORÇAMENTÁRIAS	0.000.000		101.915,00		
	PRINCIPAL DA DÍVIDA CONTRATUAL RESGATADA	0.01.00	101.915,00			
TOTAL						5.723.955,00

**PREFEITURA MUNICIPAL DE TEREZINHA**

AV GETÚLIO VARGAS, S/N - CNPJ:11286366/0001-95

Anexo 02

Página 17

Orçamento Programa - Exercício de 2022

NATUREZA DA DESPESA POR ORGÃO E UNIDADE

Lei: 14, Data: 01/10/2021

PODER 02 PODER EXECUTIVO
ORGÃO 80 FUNDO MUNICIPAL DE ASSISTENCIA SOCIAL
UNIDADE 00 FUNDO MUNICIPAL DE ASSISTENCIA SOCIAL

Código	Especificação	F.R.	Elemento	Modalidade	Grupo	Categoria Econômica
3.0.00.00	DESPESAS CORRENTES	0.000.000				2.060.120,00
3.1.00.00	PESSOAL E ENCARGOS SOCIAIS	0.000.000			854.732,50	
3.1.90.00	APLICAÇÕES DIRETAS	0.000.000		844.232,50		
3.1.90.04	CONTRATAÇÃO POR TEMPO DETERMINADO	0.01.00	275.900,00			
3.1.90.04	CONTRATAÇÃO POR TEMPO DETERMINADO	0.05.00	102.000,00			
3.1.90.04	CONTRATAÇÃO POR TEMPO DETERMINADO	0.05.00	156.000,00			
3.1.90.04	CONTRATAÇÃO POR TEMPO DETERMINADO	0.05.00	60.900,00			
3.1.90.04	CONTRATAÇÃO POR TEMPO DETERMINADO	0.05.81	91.550,00			
3.1.90.04	CONTRATAÇÃO POR TEMPO DETERMINADO	0.05.81	21.000,00			
3.1.90.04	VENCIMENTOS E VANTAGENS FIXAS - PESSOAL CIVIL	0.01.00	15.000,00			
3.1.90.04	VENCIMENTOS E VANTAGENS FIXAS - PESSOAL CIVIL	0.05.00	10.000,00			
3.1.90.04	VENCIMENTOS E VANTAGENS FIXAS - PESSOAL CIVIL	0.05.00	25.875,00			
3.1.90.04	OBRIGAÇÕES PATRONAIS	0.01.54	85.000,00			
3.1.90.04	OUTRAS DESPESAS VARIÁVEIS - PESSOAL CIVIL	0.01.00	507,50			
3.1.90.04	DESPESAS DE EXERCÍCIOS ANTERIORES	0.01.00	500,00			
3.1.90.04	APLICAÇÕES DIRETAS- INTRA-ORÇAMENTÁRIAS	0.000.000		10.500,00		
3.1.90.04	OBRIGAÇÕES PATRONAIS	0.01.69	10.500,00			
3.1.90.04	OUTRAS DESPESAS CORRENTES	0.000.000			1.205.387,50	
3.1.90.04	APLICAÇÕES DIRETAS	0.000.000		1.205.387,50		
3.1.90.04	DIÁRIAS - CIVIL	0.01.00	13.220,00			
3.1.90.04	DIÁRIAS - CIVIL	0.01.00	3.000,00			
3.1.90.04	DIÁRIAS - CIVIL	0.05.00	1.000,00			
3.1.90.04	DIÁRIAS - CIVIL	0.05.00	3.545,00			
3.1.90.04	MATERIAL DE CONSUMO	0.01.00	71.572,50			
3.1.90.04	MATERIAL DE CONSUMO	0.01.00	83.000,00			
3.1.90.04	MATERIAL DE CONSUMO	0.05.00	32.000,00			
3.1.90.04	MATERIAL DE CONSUMO	0.05.00	15.725,00			
3.1.90.04	MATERIAL DE CONSUMO	0.05.00	30.000,00			
3.1.90.04	MATERIAL DE CONSUMO	0.05.81	51.000,00			
3.1.90.04	MATERIAL, BEM OU SERVIÇO PARA DISTRIBUIÇÃO GRATUITA	0.01.00	307.730,00			
3.1.90.04	MATERIAL, BEM OU SERVIÇO PARA DISTRIBUIÇÃO GRATUITA	0.01.00	3.000,00			
3.1.90.04	MATERIAL, BEM OU SERVIÇO PARA DISTRIBUIÇÃO GRATUITA	0.05.00	1.000,00			
3.1.90.04	MATERIAL, BEM OU SERVIÇO PARA DISTRIBUIÇÃO GRATUITA	0.05.00	3.500,00			
3.1.90.04	PASSAGENS E DESPESAS COM LOCOMOÇÃO	0.01.00	500,00			
3.1.90.04	PASSAGENS E DESPESAS COM LOCOMOÇÃO	0.01.00	500,00			
3.1.90.04	PASSAGENS E DESPESAS COM LOCOMOÇÃO	0.05.00	1.000,00			
3.1.90.04	PASSAGENS E DESPESAS COM LOCOMOÇÃO	0.05.00	500,00			
3.1.90.04	SERVIÇOS DE CONSULTORIA	0.01.00	36.000,00			
3.1.90.04	SERVIÇOS DE CONSULTORIA	0.01.00	5.000,00			
3.1.90.04	OUTROS SERVIÇOS DE TERCEIROS - PESSOA FÍSICA	0.01.00	70.065,00			
3.1.90.04	OUTROS SERVIÇOS DE TERCEIROS - PESSOA FÍSICA	0.01.00	35.000,00			
3.1.90.04	OUTROS SERVIÇOS DE TERCEIROS - PESSOA FÍSICA	0.05.00	25.000,00			
3.1.90.04	OUTROS SERVIÇOS DE TERCEIROS - PESSOA FÍSICA	0.05.00	1.000,00			
3.1.90.04	OUTROS SERVIÇOS DE TERCEIROS - PESSOA FÍSICA	0.05.00	23.075,00			
3.1.90.04	OUTROS SERVIÇOS DE TERCEIROS - PESSOA JURÍDICA	0.01.00	211.145,00			
3.1.90.04	OUTROS SERVIÇOS DE TERCEIROS - PESSOA JURÍDICA	0.01.00	66.500,00			

PREFEITURA MUNICIPAL DE TEREZINHA

AV GETÚLIO VARGAS, S/N - CNPJ:11286366/0001-95

Anexo 02

Página 18

Orçamento Programa - Exercício de 2022

NATUREZA DA DESPESA POR ORGÃO E UNIDADE

Lei: 14, Data: 01/10/2021

PODER	02	PODER EXECUTIVO
ORGAO	80	FUNDO MUNICIPAL DE ASSISTENCIA SOCIAL
UNIDADE	00	FUNDO MUNICIPAL DE ASSISTENCIA SOCIAL

[illegible]

**PREFEITURA MUNICIPAL DE TEREZINHA**

AV GETÚLIO VARGAS, S/N - CNPJ:11286366/0001-95

Anexo 02

Página 19

Orçamento Programa - Exercício de 2022

NATUREZA DA DESPESA POR ORGÃO E UNIDADE

Lei: 14, Data: 01/10/2021

PODER 02 PODER EXECUTIVO
ORGÃO 82 FMDCA - FUNDO MUNICIPAL DIREITO DA CRIANÇA E ADOLESCENTE
UNIDADE 00 FMDCA - FUNDO MUN. DIREITO DA CRIANÇA E ADOLESCENTE

Código	Especificação	F.R.	Elemento	Modalidade	Grupo	Categoria Econômica
3.0.00.00	DESPESAS CORRENTES	0.000.000				36.225,00
3.1.00.00	PESSOAL E ENCARGOS SOCIAIS	0.000.000			16.725,00	
3.1.90.00	APLICAÇÕES DIRETAS	0.000.000		16.625,00		
3.1.90.04	CONTRATAÇÃO POR TEMPO DETERMINADO	0.01.00	15.225,00			
3.1.90.11	VENCIMENTOS E VANTAGENS FIXAS - PESSOAL CIVIL	0.01.00	200,00			
3.1.90.13	OBRIGAÇÕES PATRONAIS	0.01.54	1.000,00			
3.1.90.16	OUTRAS DESPESAS VARIÁVEIS - PESSOAL CIVIL	0.01.00	100,00			
3.1.90.92	DESPESAS DE EXERCÍCIOS ANTERIORES	0.01.00	100,00			
	APLICAÇÕES DIRETAS- INTRA-ORÇAMENTÁRIAS	0.000.000		100,00		
	OBRIGAÇÕES PATRONAIS	0.01.69	100,00			
	OUTRAS DESPESAS CORRENTES	0.000.000			19.500,00	
	APLICAÇÕES DIRETAS	0.000.000		19.500,00		
	DIÁRIAS - CIVIL	0.01.00	200,00			
	MATERIAL DE CONSUMO	0.01.00	5.000,00			
	MATERIAL, BEM OU SERVIÇO PARA DISTRIBUIÇÃO GRATUITA	0.01.00	1.000,00			
	PASSAGENS E DESPESAS COM LOCOMOÇÃO	0.01.00	100,00			
	SERVIÇOS DE CONSULTORIA	0.01.00	10.000,00			
	OUTROS SERVIÇOS DE TERCEIROS - PESSOA FÍSICA	0.01.00	1.000,00			
	OUTROS SERVIÇOS DE TERCEIROS - PESSOA JURÍDICA	0.01.00	1.000,00			
	OUTROS AUXÍLIOS FINANCEIROS A PESSOA FÍSICA	0.01.00	1.000,00			
	DESPESAS DE EXERCÍCIOS ANTERIORES	0.01.00	200,00			
4.0.00.00	DESPESAS DE CAPITAL	0.000.000				2.112,82
4.1.00.00	INVESTIMENTOS	0.000.000			2.112,82	
4.2.00.00	APLICAÇÕES DIRETAS	0.000.000		2.112,82		
4.2.00.00	EQUIPAMENTOS E MATERIAL PERMANENTE	0.01.00	2.112,82			
TOTAL						38.337,82



PORTAL DA TRANSPARÊNCIA MUNICIPAL
https://portal.transparencia.mg/portal/download/28-20220406095600.pdf

**PREFEITURA MUNICIPAL DE TEREZINHA**

AV GETÚLIO VARGAS, S/N - CNPJ:11286366/0001-95

Anexo 02

Página 20

Orçamento Programa - Exercício de 2022

NATUREZA DA DESPESA POR ORGÃO E UNIDADE

Lei: 14, Data: 01/10/2021

PODER 02 PODER EXECUTIVO
ORGÃO 90 INSTITUTO PREVIDENCIA MUNICIPAL
UNIDADE 00 INSTITUTO PREVIDENCIA MUNICIPAL

Código	Especificação	F.R.	Elemento	Modalidade	Grupo	Categoria Econômica
3.0.00.00	DESPESAS CORRENTES	0.000.000				1.946.000,00
3.1.00.00	PESSOAL E ENCARGOS SOCIAIS	0.000.000			1.725.500,00	
3.1.90.00	APLICAÇÕES DIRETAS	0.000.000		1.725.500,00		
3.1.90.01	APOSENTADORIAS, RESERVA REMUNERADA E REFORMAS	0.01.00	1.400.000,00			
3.1.90.03	PENSÕES	0.01.00	300.000,00			
3.1.90.11	VENCIMENTOS E VANTAGENS FIXAS - PESSOAL CIVIL	0.01.00	21.000,00			
3.1.90.13	OBRIGAÇÕES PATRONAIS	0.01.54	2.000,00			
3.1.90.92	DESPESAS DE EXERCÍCIOS ANTERIORES	0.01.00	2.500,00			
	OUTRAS DESPESAS CORRENTES	0.000.000			220.500,00	
	APLICAÇÕES DIRETAS	0.000.000		220.500,00		
	OUTROS BENEFÍCIOS ASSISTENCIAIS DO SERVIDOR E DO MILITAR	0.01.00	40.000,00			
	DIÁRIAS - CIVIL	0.01.00	1.500,00			
	MATERIAL DE CONSUMO	0.01.00	7.500,00			
	PASSAGENS E DESPESAS COM LOCOMOÇÃO	0.01.00	500,00			
	SERVIÇOS DE CONSULTORIA	0.01.00	90.000,00			
	OUTROS SERVIÇOS DE TERCEIROS - PESSOA FÍSICA	0.01.00	10.000,00			
	OUTROS SERVIÇOS DE TERCEIROS - PESSOA JURÍDICA	0.01.00	36.000,00			
	OBRIGAÇÕES TRIBUTÁRIAS E CONTRIBUTIVAS	0.01.00	5.000,00			
	DESPESAS DE EXERCÍCIOS ANTERIORES	0.01.00	30.000,00			
	DESPESAS DE CAPITAL	0.000.000				7.265,13
	INVESTIMENTOS	0.000.000			7.265,13	
	APLICAÇÕES DIRETAS	0.000.000		7.265,13		
	OBRAS E INSTALAÇÕES	0.01.00	7.265,13			
	RESERVA DE CONTINGÊNCIA	0.000.000				10.000,00
	RESERVA DE CONTINGÊNCIA	0.000.000			10.000,00	
	A DEFINIR	0.000.000		10.000,00		
	A CLASSIFICAR	0.01.00	10.000,00			

TOTAL 1.963.265,13

TOTAL GERAL 31.000.000,00

MATHEUS EMÍLIO DE BARROS CALADO
PREFEITO



PREFEITURA MUNICIPAL DE TEREZINHA

AV GETÚLIO VARGAS, S/N - CNPJ:11286366/0001-95

Orçamento Programa - Exercício de 2022

Anexo 06

Página 1

Lei: 14, Data: 01/10/2021

PROGRAMA DE TRABALHO

(Inc.II, § 2º, Art.2º)

01 PODER LEGISLATIVO

10 CÂMARA MUNICIPAL

Código	Especificação	Operação Especial	Projetos	Atividades	Total
01	Legislativa		10.150,00	1.085.020,80	1.095.170,80
01	031 Ação Legislativa		10.150,00	1.085.020,80	1.095.170,80
01	031 0001 AMPLIAÇÃO DA AREA FISICA DO PODER LEGISLATIVO		10.150,00		10.150,00
01.031.0001.1001.0000	CONSTRUÇÃO, REST. E AMPLIAÇÃO DO PODER LEGISLATIVO		10.150,00		10.150,00
01	031 0002 GESTÃO ADMINISTRATIVA DO PODER LEGISLATIVO			1.085.020,80	1.085.020,80
01.031.0002.2001.0000	MANUTENÇÃO DAS ATIVIDADES LEGISLATIVAS			1.085.020,80	1.085.020,80
TOTAL		0,00	10.150,00	1.085.020,80	1.095.170,80



PORTAL DA TRANSPARENCIA MUNICIPAL
<https://cloud.it-solucoes.inf.br/transparenciaMunicipal/download/28-20220406095680.pdf>
assinado por: 0391

**PREFEITURA MUNICIPAL DE TEREZINHA**

AV GETÚLIO VARGAS, S/N - CNPJ:11286366/0001-95

Orçamento Programa - Exercício de 2022

Anexo 06

Página 2

Lei: 14, Data: 01/10/2021

PROGRAMA DE TRABALHO

(Inc.II, § 2º, Art.2º)

02 PODER EXECUTIVO**10 SECRETARIA DE GOVERNO**

Código	Especificação	Operação Especial	Projetos	Atividades	Total
04	Administração			645.105,00	645.105,00
04	122 Administração Geral			473.499,00	473.499,00
04	122 0003 AÇÃO GOVERNAMENTAL DA SECRETARIA DE GOVERNO			473.499,00	473.499,00
04.122.0003.2002.0000	MANUT GAB. PREFEITO, ASSES. JURIDICA, IMP E COMUN			473.499,00	473.499,00
04	124 Controle Interno			171.606,00	171.606,00
04	124 0004 AÇÃO DAS ATIVIDADES DE COORDENAÇÃO DO SCI			171.606,00	171.606,00
04.2003.0000	MANUT DAS ATIVIDADES DA COORD. DE CONTROLE INTERNO			171.606,00	171.606,00
TOTAL		0,00	0,00	645.105,00	645.105,00



PORTAL DA TRANSPARENCIA MUNICIPAL
https://cloud-it-solucoes.inf.br/transparenciaMunicipal/download/28-20220406095680.pdf
assinado por: idulsson 6391



PREFEITURA MUNICIPAL DE TEREZINHA

AV GETÚLIO VARGAS, S/N - CNPJ: 11286366/0001-95

Orçamento Programa - Exercício de 2022

Anexo 06

Página 3

Lei: 14, Data: 01/10/2021

PROGRAMA DE TRABALHO

(Inc.II, § 2º, Art.2º)

02 PODER EXECUTIVO

11 SECRETARIA DE TRANSPORTE

Código	Especificação	Operação Especial	Projetos	Atividades	Total
26	Transporte			171.027,50	171.027,50
26	782 Transporte Rodoviário			171.027,50	171.027,50
26	782 0060 INFRA-ESTRUTURA DE TRANSPORTES			171.027,50	171.027,50
26.782.0060.2046.0000	MANUT DAS ATIV DO DPTO DE TRANSPORTES			171.027,50	171.027,50
TOTAL		0,00	0,00	171.027,50	171.027,50



PORTAL DA TRANSPARENCIA MUNICIPAL
<https://cloud-it-solucoes.inf.br/transparenciaMunicipal/download/28-20220406095680.pdf>
assinado por: idulsson 8391



PREFEITURA MUNICIPAL DE TEREZINHA

AV GETÚLIO VARGAS, S/N - CNPJ:11286366/0001-95

Orçamento Programa - Exercício de 2022

Anexo 06

Página 4

Lei: 14, Data: 01/10/2021

PROGRAMA DE TRABALHO

(Inc.II, § 2º, Art.2º)

02 PODER EXECUTIVO

20 SECRETARIA DE ADMINISTRACAO E PLANEJAMENTO

Código	Especificação	Operação Especial	Projetos	Atividades	Total
04	Administração			3.180.482,50	3.180.482,50
04	122 Administração Geral			3.180.482,50	3.180.482,50
04	122 0005 GESTAO ADMINISTRATIVA DO MUNICIPIO			3.180.482,50	3.180.482,50
04.122.0005.2004.0000	MANUT DO DEPT. DE PESS, ADMINIST., PATR. E ALMOX			3.180.482,50	3.180.482,50
TOTAL		0,00	0,00	3.180.482,50	3.180.482,50



PORTAL DA TRANSPARENCIA MUNICIPAL
<https://cloud.it-solucoes.inf.br/transparenciaMunicipal/download/28-20220406095680.pdf>
assinado por: idulmar 639

**PREFEITURA MUNICIPAL DE TEREZINHA**

AV GETÚLIO VARGAS, S/N - CNPJ:11286366/0001-95

Orçamento Programa - Exercício de 2022

Anexo 06

Página 5

Lei: 14, Data: 01/10/2021

PROGRAMA DE TRABALHO

(Inc.II, § 2º, Art.2º)

02 PODER EXECUTIVO**30 SECRETARIA DE FINANÇAS**

Código	Especificação	Operação Especial	Projetos	Atividades	Total
04	Administração			496.347,50	496.347,50
04	129 Administração de Receitas			496.347,50	496.347,50
04	129 0006 GESTAO FINANCEIRA E ORCAMENTARIA			496.347,50	496.347,50
04.129.0006.2005.0000	MANUT DAS ATIV. DO DEPT DE RENDA, CONTAB. E TESOU			496.347,50	496.347,50
28	Encargos Especiais	54.857,50			54.857,50
28	843 Serviço da Dívida Interna	54.857,50			54.857,50
3	0006 GESTAO FINANCEIRA E ORCAMENTARIA	54.857,50			54.857,50
06.0000.0000	GESTÃO FINANCEIRA E ORÇAMENTÁRIA	54.857,50			54.857,50
	Reserva de Contingência	800.000,00			800.000,00
9	Reserva de Contingência	800.000,00			800.000,00
999	9999 RESERVA DE CONTINGÊNCIA	800.000,00			800.000,00
99.999.9999.9999.0000	RESERVA DE CONTINGÊNCIA	800.000,00			800.000,00
TOTAL		854.857,50	0,00	496.347,50	1.351.205,00



PORTAL DA TRANSPARENCIA MUNICIPAL
<https://portal-transparencia-municipal/download/28-20220406095680.pdf>
assinado por: idulker 1331

**PREFEITURA MUNICIPAL DE TEREZINHA**

AV GETÚLIO VARGAS, S/N - CNPJ:11286366/0001-95

Orçamento Programa - Exercício de 2022

Anexo 06

Página 6

Lei: 14, Data: 01/10/2021

PROGRAMA DE TRABALHO

(Inc.II, § 2º, Art.2º)

02 PODER EXECUTIVO**40 SECRETARIA DE AGRICULTURA E EXP. ECONOMICA**

Código	Especificação	Operação Especial	Projetos	Atividades	Total
20	Agricultura		50.000,00	807.775,00	857.775,00
20	544 Recursos Hídricos		50.000,00		50.000,00
20	544 0033 AMPLIACAO DO RECURSOS HIDRICOS		50.000,00		50.000,00
20.544.0033.1021.0000	CONST. REST. AMPL. OBRAS HIDR ABASTEC DAGUA Z. RURAL		50.000,00		50.000,00
20	608 Promoção da Produção Agropecuária			807.775,00	807.775,00
20	608 0007 FORTALECIMENTO DA PRODUCAO AGRICULA E PECUARIA			807.775,00	807.775,00
17.2006.0000	MANUT DAS ATIV DO DEPT DE PROD. VEGETAL E ANIMAL			807.775,00	807.775,00
	mércio e Serviços		121.782,50		121.782,50
2	Comercialização		120.750,00		120.750,00
692	0034 AMPLIACAO DO ABASTECIMENTO DE PRODUTOS PRIMARIOS		120.750,00		120.750,00
3.692.0034.1022.0000	CONST. REST. AMPL. FEIRAS, MATADOUROS E C. ABAST		120.750,00		120.750,00
695	Turismo		1.032,50		1.032,50
695	0035 PROMOCAO DE EVENTOS		1.032,50		1.032,50
3.695.0035.1023.0000	CONST.REST,AMPL. PARQUE DE VAQUEJ, CAV EXP ANIMAIS		1.032,50		1.032,50
	Transporte		192.857,75		192.857,75
782	Transporte Rodoviário		192.857,75		192.857,75
782	0038 RODOVIAS E ESTRADAS VICINAIS		192.857,75		192.857,75
3.782.0038.1026.0000	CONST. REST. E AMPL. DE PONTES, PASS MOLH. E BUEIR		101.500,00		101.500,00
3.782.0038.1027.0000	CONSTRUCAO, REST. E AMPL. DE ESTRADAS VICINAIS		91.357,75		91.357,75
TOTAL		0,00	364.640,25	807.775,00	1.172.415,25



PORTAL DA TRANSPARENCIA MUNICIPAL
https://cuid-it-solucoes.inf.br/transparencia/municipal/download/28-20220406095680.pdf
assinado por: idulmar 839

<https://cloud.itsolucoesmf.br/transparencia/municipal/download/26-2022-042609885858.pdf>

**PREFEITURA MUNICIPAL DE TEREZINHA**

AV GETÚLIO VARGAS, S/N - CNPJ:11286366/0001-95

Orçamento Programa - Exercício de 2022

Anexo 06

Página 8

PROGRAMA DE TRABALHO

(Inc.II, § 2º, Art.2º)

Lei: 14, Data: 01/10/2021

02 PODER EXECUTIVO**50 SECRETARIA DE EDUCACAO,CULTURA, TURISMO E DESPORTO**

Código	Especificação	Operação Especial	Projetos	Atividades	Total
12 365	Educação Infantil		15.450,00	1.311.316,87	1.326.766,87
12 365 0013	DESENVOLVIMENTO DO ENSINO INFANTIL			36.200,00	36.200,00
12.365.0013.2014.0000	MANUTENCAO DAS ATIVIDADES DA EDUCACAO INFANTIL			36.200,00	36.200,00
12 365 0018	FUNDEB-FUNDO DE DESENVOLVIMENTO DE EDUCACAO BASIC		5.000,00	1.275.116,87	1.280.116,87
12.365.0018.1004.0000	CONST, REST. E AMPL. DE ESCOLAS DO ENSINO INFANTIL		5.000,00		5.000,00
12.365.0018.2091.0000	FUNDEB 70% INF - CRECHE PARCIAL			377.034,30	377.034,30
18.2092.0000	FUNDEB 70% INF - PRE-ESCOLA PARCIAL			565.047,50	565.047,50
18.2093.0000	FUNDEB 30% INF - CRECHE PARCIAL			131.586,13	131.586,13
18.2094.0000	FUNDEB 30% INF - PRE-ESCOLA PARCIAL			201.448,94	201.448,94
12 365 0023	EXPANSAO E MELHORIA DA REDE FISICA DO ENSINO INFAN		10.450,00		10.450,00
12.365.0023.1010.0000	CONST, REST. E AMPL. DE OBRAS DA EDUCACAO INFANTIL		10.450,00		10.450,00
12 366	Educação de Jovens e Adultos		6.000,00	10.675,00	16.675,00
12 366 0014	DESENVOLVIMENTO DO ENSINO DE JOVENS E ADULTOS			2.675,00	2.675,00
12.366.0014.2015.0000	MANUT DAS ATIVID DA EDUCACAO DE JOVENS E ADULTOS			2.675,00	2.675,00
12 366 0018	FUNDEB-FUNDO DE DESENVOLVIMENTO DE EDUCACAO BASIC		5.000,00	8.000,00	13.000,00
12.366.0018.1005.0000	CONST, REST. AMPL. DE ESC DO ENS DE JOVENS E ADULTOS		5.000,00		5.000,00
12.366.0018.2095.0000	FUNDEB 70% EJA - AVALIACAO DO PROCESSO			4.000,00	4.000,00
12.366.0018.2096.0000	FUNDEB 30% EJA - AVALIACAO DO PROCESSO			4.000,00	4.000,00
12 366 0024	EXPANSAO E MELHORIA DA REDE FISICA DO ENSINO JOVENS		1.000,00		1.000,00
12.366.0024.1011.0000	CONST REST. AMPL. DE PREDIOS DA EDUC JOVENS ADULTO		1.000,00		1.000,00
12 367	Educação Especial			222.202,78	222.202,78
12 367 0015	DESENVOLVIMENTO DA EDUCACAO ESPECIAL			1.200,00	1.200,00
12.367.0015.2016.0000	MANUTENCAO DAS ATIVIDADES DA EDUCACAO ESPECIAL			1.200,00	1.200,00
12 367 0018	FUNDEB-FUNDO DE DESENVOLVIMENTO DE EDUCACAO BASIC			221.002,78	221.002,78
12.367.0018.2097.0000	FUNDEB 70% ESPECIAL			153.801,95	153.801,95
12.367.0018.2098.0000	FUNDEB 30% ESPECIAL			31.200,83	31.200,83
12.367.0018.2099.0000	FUNDEB 70% ESP- AEE			32.000,00	32.000,00
12.367.0018.2100.0000	FUNDEB 30% ESP- AEE			4.000,00	4.000,00
TOTAL		0,00	384.325,00	9.143.803,49	9.528.128,49

**PREFEITURA MUNICIPAL DE TEREZINHA**

AV GETÚLIO VARGAS, S/N - CNPJ:11286366/0001-95

Orçamento Programa - Exercício de 2022

Anexo 06

Página 9

Lei: 14, Data: 01/10/2021

PROGRAMA DE TRABALHO

(Inc.II, § 2º, Art.2º)

02 PODER EXECUTIVO**51 SECRETARIA DE CULTURA**

Código	Especificação	Operação Especial	Projetos	Atividades	Total
13	Cultura		53.175,00	717.769,51	770.944,51
13	392 Difusão Cultural		53.175,00	717.769,51	770.944,51
13	392 0016 PROMOCAO DA CULTURA			717.769,51	717.769,51
13.392.0016.2017.0000	MANUTENCAO DAS ATIVIDADES DE CULTURA			336.380,00	336.380,00
13.392.0016.2101.0000	FESTIVIDADES CULTURAIS E FOLCLORICAS			381.389,51	381.389,51
13	392 0025 PROMOÇÃO E DIFUSÃO CULTURAL		53.175,00		53.175,00
13.392.0025.1012.0000	CONSTRUCAO, REST. E AMPL. DE OBRAS CULTURAIS		53.175,00		53.175,00
TOTAL		0,00	53.175,00	717.769,51	770.944,51



PORTAL DA TRANSPARENCIA MUNICIPAL
<https://cloud.it-solucoes.inf.br/transparenciaMunicipal/download/28-20220406095600.pdf>
assinado por: idulmar 1331

**PREFEITURA MUNICIPAL DE TEREZINHA**

AV GETÚLIO VARGAS, S/N - CNPJ:11286366/0001-95

Orçamento Programa - Exercício de 2022

Anexo 06

Página 10

Lei: 14, Data: 01/10/2021

PROGRAMA DE TRABALHO

(Inc.II, § 2º, Art.2º)

02 PODER EXECUTIVO**52 SECRETARIA DE ESPORTES**

Código	Especificação	Operação Especial	Projetos	Atividades	Total
27	Desporto e Lazer		232.958,00	140.095,00	373.053,00
27	813 Lazer		232.958,00	140.095,00	373.053,00
27	813 0017 PROMOCAO DO ESPORTE E LAZER		232.958,00	140.095,00	373.053,00
27.813.0017.1028.0000	CONST.REST,AMPL QD,EST. ESPORT E C. RECREATIVOS		232.958,00		232.958,00
27.813.0017.2018.0000	MANUTENCAO DAS ATIVIDADES DE LAZER E ESPORTES			140.095,00	140.095,00
TOTAL		0,00	232.958,00	140.095,00	373.053,00



PORTAL DA TRANSPARENCIA MUNICIPAL
<https://cloud-it-solucoes.inf.br/transparenciaMunicipal/download/28-20220406095680.pdf>
assinado por: idulsson 1331

PORTAL DA TRANSPARÊNCIA MUNICIPAL
<https://cloud.it-solucoes.inf.br/transparenciaMunicipal/download/35-202204260909590.pdf>

**PREFEITURA MUNICIPAL DE TEREZINHA**

AV GETÚLIO VARGAS, S/N - CNPJ:11286366/0001-95

Orçamento Programa - Exercício de 2022

Anexo 06

Página 12

Lei: 14, Data: 01/10/2021

PROGRAMA DE TRABALHO

(Inc.II, § 2º, Art.2º)

02 PODER EXECUTIVO**60 SECRETARIA DE OBRAS E SERVICOS URBANOS**

Código	Especificação	Operação Especial	Projetos	Atividades	Total
26 782 0037	AMPLIACAO DO SISTEMA VIARIO		10.150,00		10.150,00
26.782.0037.1025.0000	CONST, REST. E AMPL. SISTEMA VIARIO E TERM PASSAG		10.150,00		10.150,00
TOTAL		0,00	1.535.525,00	1.363.115,00	2.898.640,00



PORTAL DA TRANSPARENCIA MUNICIPAL
<https://cloud-it-solucoes.inf.br/transparenciaMunicipal/download/28-20220406095600.pdf>
assinado por: idulmar 1331

**PREFEITURA MUNICIPAL DE TEREZINHA**

AV GETÚLIO VARGAS, S/N - CNPJ:11286366/0001-95

Orçamento Programa - Exercício de 2022

Anexo 06

Página 13

PROGRAMA DE TRABALHO

(Inc.II, § 2º, Art.2º)

Lei: 14, Data: 01/10/2021

02 PODER EXECUTIVO**70 FUNDO MUNICIPAL DE SAÚDE**

Código	Especificação	Operação Especial	Projetos	Atividades	Total
10	Saúde		222.450,00	5.227.825,00	5.450.275,00
10	122 Administração Geral			2.534.618,47	2.534.618,47
10	122 0041 GESTAO ADMINISTRATIVA DO FUNDO MUNICIPAL DE SAUDE			2.257.915,00	2.257.915,00
10.122.0041.2026.0000	FMS - MANUT DAS ATIV ADM DO FUNDO M. SAUDE			2.257.915,00	2.257.915,00
10	122 0042 PROMOCAO DA SAUDE			276.703,47	276.703,47
10.122.0042.2079.0000	ENFRENTAMENTO DA EMERGRNCIA COVID-19			276.703,47	276.703,47
10	301 Atenção Básica		120.750,00	810.602,50	931.352,50
1	0040 AMPLIACAO DA REDE FISICA DE SAUDE		120.750,00		120.750,00
40.1029.0000	CONSTRUCAO REST. E AMPL. DE POSTOS,SECRET. DE SAUD		120.750,00		120.750,00
1	0042 PROMOCAO DA SAUDE			810.602,50	810.602,50
42.2027.0000	PSF -MANUTENCAO DAS ATIV DO PROG SAUDE DA FAMILIA			192.000,00	192.000,00
0.301.0042.2028.0000	PACS - MANUT DAS ATIV. DO PROG. AG.COMUN. DE SAUDE			352.045,00	352.045,00
0.301.0042.2030.0000	PAB-MANUT DAS ATIV DE ATENCAO BASICA			239.107,50	239.107,50
0.301.0042.2074.0000	CRIANÇA CRESCER SAUDÁVEL			2.500,00	2.500,00
0.301.0042.2077.0000	PSE - MANUTENCAO DO PROG. SAUDE NA ESCOLA			2.000,00	2.000,00
0.301.0042.2078.0000	TFD - PROG TRATAMENTO FORA DO DOMICILIO			21.450,00	21.450,00
0.301.0042.2080.0000	NASF - NUCLEO DE ASSISTENCIA A SAUDE DA FAMILIA			1.500,00	1.500,00
302	Assistência Hospitalar e Ambulatorial		101.700,00	1.600.704,03	1.702.404,03
302	0040 AMPLIACAO DA REDE FISICA DE SAUDE		81.200,00		81.200,00
0.302.0040.1030.0000	CONSTRUCAO, REFORMA AMPLIACAO HOSPITAL PEQ. PORTE		81.200,00		81.200,00
0.302.0042.2031.0000	MANUT DAS ATIVI DOS SERVICOS MEDICO HOSPITALARES-MAC			809.261,53	809.261,53
0.302.0042.2034.0000	MANUTENCAO DOS SERV. MEDICO AMBULATORIAL-MAC			454.860,00	454.860,00
0.302.0042.2075.0000	LABORATÓRIO DE PRÓTESE			12.000,00	12.000,00
0.302.0042.2076.0000	MAC - MANUT DO PROG MEDIA E ALTA COMPLEXIDADE			117.575,00	117.575,00
0.302.0044.1031.0000	AQUISICAO DE AMBULANCIAS E VEICULOS AUTOMOTORES		20.500,00		20.500,00
0.302.0044.1031.0000	AQUISICAO DE AMBULANCIAS E VEICULOS AUTOMOTORES		20.500,00		20.500,00
0.302.0061.2048.0000	SAMU - SERV ATENDENDIMENTO MEDICO DE URGENCIA			207.007,50	207.007,50
10.302.0061.2048.0000	SAMU - MANUT DO SERV. DE ASSIST MEDICA DE URGENCIA			207.007,50	207.007,50
10	303 Suporte Profilático e Terapêutico			2.500,00	2.500,00
10	303 0043 FARMACIA BASICA			2.500,00	2.500,00
10.303.0043.2029.0000	FARM BASICA - MANUT. DAS ATIV DO PROG FARMACIA BASICA			2.500,00	2.500,00



PORTAL DA TRANSPARÊNCIA MUNICIPAL
https://cloudtr-solucoes.inf.br/transparentiamunicipal/download/26f-20220406085680.pdf
assinado por: idulley 839

**PREFEITURA MUNICIPAL DE TEREZINHA**

AV GETÚLIO VARGAS, S/N - CNPJ:11286366/0001-95

Orçamento Programa - Exercício de 2022

Anexo 06

Página 14

Lei: 14, Data: 01/10/2021

PROGRAMA DE TRABALHO

(Inc.II, § 2º, Art.2º)

02 PODER EXECUTIVO**70 FUNDO MUNICIPAL DE SAÚDE**

Código	Especificação	Operação Especial	Projetos	Atividades	Total
10 304	Vigilância Sanitária			215.000,00	215.000,00
10 304 0045	FISCALIZAÇÃO E INSPEÇÃO SANITÁRIA			215.000,00	215.000,00
10.304.0045.2032.0000	VIG SANIT - MANUT. DAS ATIVIDADES DE VIGILANCIA SANITARIA			215.000,00	215.000,00
10 305	Vigilância Epidemiológica			64.400,00	64.400,00
10 305 0046	CONTROLE E ERRADICACAO DE DOENCAS TRANSMISSIVEIS			64.400,00	64.400,00
10.305.0046.2033.0000	VIG EPID - MANUT DAS ATIV. DE VIGILANCIA EPIDEMIOLOGICA			64.400,00	64.400,00
	icargos Especiais	273.680,00			273.680,00
3	Serviço da Dívida Interna	273.680,00			273.680,00
3 0006	GESTAO FINANCEIRA E ORCAMENTARIA	273.680,00			273.680,00
3.043.0006.0000.0000	GESTÃO FINANCEIRA E ORÇAMENTÁRIA	273.680,00			273.680,00
TOTAL		273.680,00	222.450,00	5.227.825,00	5.723.955,00



PORTAL DA TRANSPARENCIA MUNICIPAL
https://cloud-it-solucoes.inf.br/transparenciaMunicipal/download/28-20220406095680.pdf
assinado por: idulmar 6391

**PREFEITURA MUNICIPAL DE TEREZINHA**

AV GETÚLIO VARGAS, S/N - CNPJ:11286366/0001-95

Orçamento Programa - Exercício de 2022

Anexo 06

Página 15

Lei: 14, Data: 01/10/2021

PROGRAMA DE TRABALHO

(Inc.II, § 2º, Art.2º)

02 PODER EXECUTIVO**80 FUNDO MUNICIPAL DE ASSISTENCIA SOCIAL**

Código	Especificação	Operação Especial	Projetos	Atividades	Total
08	Assistência Social		5.075,00	2.083.195,00	2.088.270,00
08 241	Assistência ao Idoso		5.075,00	80.655,00	85.730,00
08 241 0020	PROTECAO AO IDOSO		5.075,00		5.075,00
08.241.0020.1007.0000	CONSTRUCAO,REST. E AMPL. DE CENTROS DE CONVIVENCIA		5.075,00		5.075,00
08 241 0048	PROTECAO DE APOIO AO IDOSO			80.655,00	80.655,00
08.241.0048.2035.0000	API - MANUT DAS ATIV DO PROG DE ATENCAO A PESSOA IDOSA			80.655,00	80.655,00
2	Assistência ao Portador de Deficiência			94.550,00	94.550,00
2 0049	PROTECAO AO DEFICIENTE			94.550,00	94.550,00
49.2036.0000	APP - MANUT DO PROG ATENCAO A PESSOA DEFICIENTE			94.550,00	94.550,00
243	Assistência à Criança e ao Adolescente			73.722,50	73.722,50
243 0056	PROMOCAO DOS DIREITOS DA CRIANCA E DO ADOLESCENTE			73.722,50	73.722,50
243.0056.2038.0000	CONSELHO TUTELAR - MANUT DAS ATIV DO CONSELHO TUTELAR			73.722,50	73.722,50
244	Assistência Comunitária			1.834.267,50	1.834.267,50
244 0047	SERVICOS ASSISTENCIAS			451.555,00	451.555,00
244.0047.2062.0000	MANUT. DAS ACOES DE ATENCAO AS FAMILIAS CARENTES			41.000,00	41.000,00
244.0047.2063.0000	DISTRIBUICAO DE CESTAS BASICAS A POPULACAO CARENTE			51.000,00	51.000,00
244.0047.2064.0000	DISTRIB. MATERIAL DE CONSTRUCAO-MORADIA DIGNA			51.000,00	51.000,00
244.0047.2065.0000	PROG.DOACAO OCULOS/PROTESES DENTAR A POPUL CARENT			31.000,00	31.000,00
244.0047.2066.0000	REALIZ DE SEPULTAMENTO DE PESS CARENTES DO MUNICIPIO			127.625,00	127.625,00
244.0047.2067.0000	REALIZACAO DE MUDANCAS DO LOCAL DE RESIDENCIA			17.000,00	17.000,00
244.0047.2068.0000	CONCESSAO DE AUX. FINANCEIRO A PESSOAS DESAMPARADA			50.000,00	50.000,00
244.0047.2069.0000	AUX. NATALIDADE E CONCE.DE ENXOVAL P/RECEM-NASCIDO			20.300,00	20.300,00
244.0047.2070.0000	AUX. P/ SITUACAO DE VULNERABILIDADE TEMPORARIA			21.315,00	21.315,00
244.0047.2071.0000	AUX. P/ ATENDER SITUACAO DE CALAMIDADE PUBLICA			21.315,00	21.315,00
244.0047.2072.0000	AUX.PAS.INTERMUNICIPAL/INTERESTADUAL E CON.DE PASS			20.000,00	20.000,00
08 244 0050	CRAS - CENTRO DE REFERENCIA E ASSISTENCIA SOCIAL			165.205,00	165.205,00
08.244.0050.2081.0000	CRAS - CENTRO DE REFERENCIA E ASSISTENCIA SOCIAL			165.205,00	165.205,00



PORTAL DE TRANSPARENCIA MUNICIPAL
https://portal.transparencia.municipal/download/28-20220406090800.pdf



PREFEITURA MUNICIPAL DE TEREZINHA

AV GETÚLIO VARGAS, S/N - CNPJ:11286366/0001-95

Orçamento Programa - Exercício de 2022

Anexo 06

Página 16

Lei: 14, Data: 01/10/2021

PROGRAMA DE TRABALHO

(Inc.II, § 2º, Art.2º)

02 PODER EXECUTIVO

80 FUNDO MUNICIPAL DE ASSISTENCIA SOCIAL

Código	Especificação	Operação Especial	Projetos	Atividades	Total
08 244 0052	CREAS- CENTRO DE REF ESPECIAL DE ASSIST SOCIAL			240.600,00	240.600,00
08.244.0052.2041.0000	CREAS - MANUT ATV CENTRO REF E ASSISTENCIA SOCIAL			74.725,00	74.725,00
08.244.0052.2060.0000	SCFV - MANUT DOS SERVICO CONVIVENCIA E FORT VINCULO			165.875,00	165.875,00
08 244 0053	ATENCAO INTEGRAL A FAMILIA			78.500,00	78.500,00
08.244.0053.2039.0000	PAIF - MANUT PROG DE ATENCAO INTEGRAL A FAMILIA			78.500,00	78.500,00
08 244 0054	IGD - BOLSA FAMILIA			85.500,00	85.500,00
08.244.0054.2040.0000	IGD BF- MANUTEN DAS ATIV DO PROG BOLSA FAMILIA			85.500,00	85.500,00
08 244 0055	ASSISTENCIA SOCIAL GERAL			792.907,50	792.907,50
08.244.0055.2042.0000	FMAS - MANUT DAS ATIV DO FUNDO M. DE ASSIS SOCIAL			640.907,50	640.907,50
08.244.0055.2061.0000	CRIANCA FELIZ - MANUT DAS ATIVIDADE PROG CRIANCA FELIZ			152.000,00	152.000,00
08 244 0064	IGD-SUAS			20.000,00	20.000,00
08.244.0064.2102.0000	IGD-SUAS MANUTENCAO DAS ATIV. DO PROGRAMA			20.000,00	20.000,00
TOTAL		0,00	5.075,00	2.083.195,00	2.088.270,00



PORTAL DA TRANSPARENCIA MUNICIPAL
https://cloud.r-solucoes.inf.br/transparenciaMunicipal/download/28-20220406095800.pdf
assinado por: idder 639



PREFEITURA MUNICIPAL DE TEREZINHA

AV GETÚLIO VARGAS, S/N - CNPJ:11286366/0001-95

Orçamento Programa - Exercício de 2022

Anexo 06

Página 17

PROGRAMA DE TRABALHO

(Inc.II, § 2º, Art.2º)

Lei: 14, Data: 01/10/2021

02 PODER EXECUTIVO

82 FMDCA - FUNDO MUNICIPAL DIREITO DA CRIANÇA E ADOLESCENTE

Código	Especificação	Operação Especial	Projetos	Atividades	Total
08	Assistência Social			38.337,82	38.337,82
08	243 Assistência à Criança e ao Adolescente			38.337,82	38.337,82
08	243 0056 PROMOÇÃO DOS DIREITOS DA CRIANÇA E DO ADOLESCENTE			38.337,82	38.337,82
08.243.0056.2043.0000	FMDCA - MANUT DO FUNDO DIREITOS DA CRIANÇA E ADOLESC			38.337,82	38.337,82
TOTAL		0,00	0,00	38.337,82	38.337,82



PORTAL DA TRANSPARENCIA MUNICIPAL
<https://cloud.it-solucoes.inf.br/transparenciaMunicipal/download/28-20220406095600.pdf>
assinado por: idulmar 839

**PREFEITURA MUNICIPAL DE TEREZINHA**

AV GETÚLIO VARGAS, S/N - CNPJ:11286366/0001-95

Orçamento Programa - Exercício de 2022

Anexo 06

Página 18

Lei: 14, Data: 01/10/2021

PROGRAMA DE TRABALHO

(Inc.II, § 2º, Art.2º)

02 PODER EXECUTIVO**90 INSTITUTO PREVIDENCIA MUNICIPAL**

Código	Especificação	Operação Especial	Projetos	Atividades	Total
09	Previdência Social		7.265,13	1.946.000,00	1.953.265,13
09	122 Administração Geral		7.265,13	204.000,00	211.265,13
09	122 0057 AMPLIACAO DA REDE FISICA DA PREVIDENCIA PROPRIA		7.265,13		7.265,13
09.122.0057.1013.0000	CONSTRUÇÃO, REST. E AMPL. DE EDIFICAÇÕES PUBLICAS		7.265,13		7.265,13
09	122 0058 GESTAO ADMINISTRATIVA DA PREVIDENCIA			204.000,00	204.000,00
09.122.0058.2044.0000	IPSET - MANUT. DAS ATIVIDADES ADMINISTRATIVA DO IPSET			204.000,00	204.000,00
1	Previdência Básica			1.742.000,00	1.742.000,00
1	0059 PREVIDENCIA DO SERVIDOR PUBLICO			1.742.000,00	1.742.000,00
59.2045.0000	IPSET- MANUT. DAS ATIVIDADES PREVIDENCIA DO IPSET			1.742.000,00	1.742.000,00
99	Reserva de Contingência	10.000,00			10.000,00
999	Reserva de Contingência	10.000,00			10.000,00
999	9999 RESERVA DE CONTINGÊNCIA	10.000,00			10.000,00
999.9999.9999.0000	RESERVA DE CONTINGÊNCIA	10.000,00			10.000,00
TOTAL		10.000,00	7.265,13	1.946.000,00	1.963.265,13
TOTAL GERAL		1.138.537,50	2.815.563,38	27.045.899,12	31.000.000,00

MATHEUS EMÍDIO DE BARROS CALADO
PREFEITO

(Inc. II, § 2º, Art. 2º)

Código	Especificação	Operação Especial	Projetos	Atividades	Total
01	Legislativa	0,00	10.150,00	1.085.020,80	1.095.170,80
01	031 Ação Legislativa	0,00	10.150,00	1.085.020,80	1.095.170,80
01	031 0001 AMPLIAÇÃO DA AREA FISICA DO PODER LEGISLATIVO	0,00	10.150,00	0,00	10.150,00
01.031.0001.1001.0000	CONSTRUÇÃO, REST. E AMPLIAÇÃO DO PODER LEGISLATIVO	0,00	10.150,00	0,00	10.150,00
01	031 0002 GESTÃO ADMINISTRATIVA DO PODER LEGISLATIVO	0,00	0,00	1.085.020,80	1.085.020,80
01.031.0002.2001.0000	MANUTENÇÃO DAS ATIVIDADES LEGISLATIVAS	0,00	0,00	1.085.020,80	1.085.020,80
04	Administração	0,00	0,00	4.321.935,00	4.321.935,00
	Administração Geral	0,00	0,00	3.653.981,50	3.653.981,50
	0003 ACAO GOVERNAMENTAL DA SECRETARIA DE GOVERNO	0,00	0,00	473.499,00	473.499,00
3.2002.0000	MANUT GAB. PREFEITO, ASSES. JURIDICA, IMP E COMUN	0,00	0,00	473.499,00	473.499,00
	0005 GESTAO ADMINISTRATIVA DO MUNICIPIO	0,00	0,00	3.180.482,50	3.180.482,50
2.0005.2004.0000	MANUT DO DEPT. DE PESS, ADMINIST., PATR. E ALMOX	0,00	0,00	3.180.482,50	3.180.482,50
124	Controle Interno	0,00	0,00	171.606,00	171.606,00
124	0004 ACAO DAS ATIVIDADES DE COORDENAÇÃO DO SCI	0,00	0,00	171.606,00	171.606,00
4.0004.2003.0000	MANUT DAS ATIVIDADES DA COORD. DE CONTROLE INTERNO	0,00	0,00	171.606,00	171.606,00
129	Administração de Receitas	0,00	0,00	496.347,50	496.347,50
129	0006 GESTAO FINANCEIRA E ORCAMENTARIA	0,00	0,00	496.347,50	496.347,50
9.0006.2005.0000	MANUT DAS ATIV. DO DEPT DE RENDA, CONTAB. E TESOU	0,00	0,00	496.347,50	496.347,50
	Assistência Social	0,00	5.075,00	2.121.532,82	2.126.607,82
241	Assistência ao Idoso	0,00	5.075,00	80.655,00	85.730,00
241	0020 PROTECAO AO IDOSO	0,00	5.075,00	0,00	5.075,00
241.0020.1007.0000	CONSTRUCAO,REST. E AMPL. DE CENTROS DE CONVIVENCIA	0,00	5.075,00	0,00	5.075,00
241	0048 PROTECAO DE APOIO AO IDOSO	0,00	0,00	80.655,00	80.655,00
241.0048.2035.0000	API - MANUT DAS ATIV DO PROG DE ATENCAO A PESSOA IDOSA	0,00	0,00	80.655,00	80.655,00
242	Assistência ao Portador de Deficiência	0,00	0,00	94.550,00	94.550,00
242	0049 PROTECAO AO DEFICIENTE	0,00	0,00	94.550,00	94.550,00
242.0049.2036.0000	APP - MANUT DO PROG ATENCAO A PESSOA DEFICIENTE	0,00	0,00	94.550,00	94.550,00
243	Assistência à Criança e ao Adolescente	0,00	0,00	112.060,32	112.060,32
08	243 0056 PROMOCAO DOS DIREITOS DA CRIANCA E DO ADOLESCENTE	0,00	0,00	112.060,32	112.060,32
08.243.0056.2038.0000	CONSELHO TUTELAR - MANUT DAS ATIV DO CONSELHO TUTELAR	0,00	0,00	73.722,50	73.722,50
08.243.0056.2043.0000	FMDCA - MANUT DO FUNDO DIREITOS DA CRIANCA E ADOLESC	0,00	0,00	38.337,82	38.337,82
08	244 Assistência Comunitária	0,00	0,00	1.834.267,50	1.834.267,50

PREFEITURA MUNICIPAL DE TEREZINHA

AV GETÚLIO VARGAS, S/N - CNPJ:11286366/0001-95

Orçamento Programa - Exercício de 2022

Anexo 07

Página 2

Lei: 14, Data: 01/10/2021

PROGRAMA DE TRABALHO DO GOVERNO DEMONSTRATIVO DE FUNÇÕES, SUBFUNÇÕES E PROGRAMAS POR PROJETOS, ATIVIDADES E OPERAÇÕES ESPECIAIS (Inc.II, § 2º, Art.2º)

Código	Especificação	Operação Especial	Projetos	Atividades	Total
08	Assistência Social	0,00	5.075,00	2.121.532,82	2.126.607,82
08 244	Assistência Comunitária	0,00	0,00	1.834.267,50	1.834.267,50
08 244 0047	SERVICOS ASSISTENCIAS	0,00	0,00	451.555,00	451.555,00
08.244.0047.2062.0000	MANUT. DAS ACOES DE ATENCAO AS FAMILIAS CARENTES	0,00	0,00	41.000,00	41.000,00
08.244.0047.2063.0000	DISTRIBUICAO DE CESTAS BASICAS A POPULACAO CARENTE	0,00	0,00	51.000,00	51.000,00
08.244.0047.2064.0000	DISTRIB. MATERIAL DE CONSTRUCAO-MORADIA DIGNA	0,00	0,00	51.000,00	51.000,00
08.244.0047.2065.0000	PROG.DOACAO OCULOS/PROTESES DENTAR A POPUL CARENT	0,00	0,00	31.000,00	31.000,00
08.244.0047.2066.0000	REALIZ DE SEPULTAMENTO DE PESS CARENTES DO MUNICIPIO	0,00	0,00	127.625,00	127.625,00
08.244.0047.2067.0000	REALIZACAO DE MUDANCAS DO LOCAL DE RESIDENCIA	0,00	0,00	17.000,00	17.000,00
7.2068.0000	CONCESSAO DE AUX. FINANCEIRO A PESSOAS DESAMPARADA	0,00	0,00	50.000,00	50.000,00
7.2069.0000	AUX. NATALIDADE E CONCE.DE ENXOVAL P/RECEM-NASCIDO	0,00	0,00	20.300,00	20.300,00
7.2070.0000	AUX. P/ SITUACAO DE VULNERABILIDADE TEMPORARIA	0,00	0,00	21.315,00	21.315,00
7.2071.0000	AUX. P/ ATENDER SITUACAO DE CALAMIDADE PUBLICA	0,00	0,00	21.315,00	21.315,00
7.2072.0000	AUX.PAS.INTERMUNICIPAL/INTERESTADUAL E CON.DE PASS	0,00	0,00	20.000,00	20.000,00
244 0050	CRAS - CENTRO DE REFERENCIA E ASSISTENCIA SOCIAL	0,00	0,00	165.205,00	165.205,00
244.0050.2081.0000	CRAS - CENTRO DE REFERENCIA E ASSISTENCIA SOCIAL	0,00	0,00	165.205,00	165.205,00
244 0052	CREAS- CENTRO DE REF ESPECIAL DE ASSIST SOCIAL	0,00	0,00	240.600,00	240.600,00
244.0052.2041.0000	CREAS - MANUT ATV CENTRO REF E ASSISTENCIA SOCIAL	0,00	0,00	74.725,00	74.725,00
244.0052.2060.0000	SCFV - MANUT DOS SERVICO CONVIVENCIA E FORT VINCULO	0,00	0,00	165.875,00	165.875,00
244 0053	ATENCAO INTEGRAL A FAMILIA	0,00	0,00	78.500,00	78.500,00
244.0053.2039.0000	PAIF - MANUT PROG DE ATENCAO INTEGRAL A FAMILIA	0,00	0,00	78.500,00	78.500,00
244 0054	IGD - BOLSA FAMILIA	0,00	0,00	85.500,00	85.500,00
244.0054.2040.0000	IGD BF- MANUTEN DAS ATIV DO PROG BOLSA FAMILIA	0,00	0,00	85.500,00	85.500,00
244 0055	ASSISTENCIA SOCIAL GERAL	0,00	0,00	792.907,50	792.907,50
244.0055.2042.0000	FMAS - MANUT DAS ATIV DO FUNDO M. DE ASSIS SOCIAL	0,00	0,00	640.907,50	640.907,50
244.0055.2061.0000	CRIANCA FELIZ - MANUT DAS ATIVIDADE PROG CRIANCA FELIZ	0,00	0,00	152.000,00	152.000,00
244 0064	IGD-SUAS	0,00	0,00	20.000,00	20.000,00
244.0064.2102.0000	IGD-SUAS MANUTENCAO DAS ATIV. DO PROGRAMA	0,00	0,00	20.000,00	20.000,00
	Previdência Social	0,00	7.265,13	1.946.000,00	1.953.265,13
122	Administração Geral	0,00	7.265,13	204.000,00	211.265,13
122 0057	AMPLIACAO DA REDE FISICA DA PREVIDENCIA PROPRIA	0,00	7.265,13	0,00	7.265,13
122.0057.1013.0000	CONSTRUÇÃO, REST. E AMPL. DE EDIFICAÇÕES PUBLICAS	0,00	7.265,13	0,00	7.265,13
122 0058	GESTAO ADMINISTRATIVA DA PREVIDENCIA	0,00	0,00	204.000,00	204.000,00
122.0058.2044.0000	IPSET - MANUT. DAS ATIVIDADES ADMINISTRATIVA DO IPSET	0,00	0,00	204.000,00	204.000,00
09 271	Previdência Básica	0,00	0,00	1.742.000,00	1.742.000,00
09 271 0059	PREVIDENCIA DO SERVIDOR PUBLICO	0,00	0,00	1.742.000,00	1.742.000,00
09.271.0059.2045.0000	IPSET- MANUT. DAS ATIVIDADES PREVIDENCIA DO IPSET	0,00	0,00	1.742.000,00	1.742.000,00

PREFEITURA MUNICIPAL DE TEREZINHA

AV GETÚLIO VARGAS, S/N - CNPJ:11286366/0001-95

Orçamento Programa - Exercício de 2022

Anexo 07

Página 3

Lei: 14, Data: 01/10/2021

PROGRAMA DE TRABALHO DO GOVERNO DEMONSTRATIVO DE FUNÇÕES, SUBFUNÇÕES E PROGRAMAS POR PROJETOS, ATIVIDADES E OPERAÇÕES ESPECIAIS (Inc.II, § 2º, Art.2º)

Código	Especificação	Operação Especial	Projetos	Atividades	Total
10	Saúde	0,00	222.450,00	5.227.825,00	5.450.275,00
10 122	Administração Geral	0,00	0,00	2.534.618,47	2.534.618,47
10 122 0041	GESTAO ADMINISTRATIVA DO FUNDO MUNICIPAL DE SAUDE	0,00	0,00	2.257.915,00	2.257.915,00
10.122.0041.2026.0000	FMS - MANUT DAS ATIV ADM DO FUNDO M. SAUDE	0,00	0,00	2.257.915,00	2.257.915,00
10 122 0042	PROMOCAO DA SAUDE	0,00	0,00	276.703,47	276.703,47
10.122.0042.2079.0000	ENFRENTAMENTO DA EMERGRNCIA COVID-19	0,00	0,00	276.703,47	276.703,47
10 301	Atenção Básica	0,00	120.750,00	810.602,50	931.352,50
0040	AMPLIACAO DA REDE FISICA DE SAUDE	0,00	120.750,00	0,00	120.750,00
10.1029.0000	CONSTRUCAO REST. E AMPL. DE POSTOS,SECRET. DE SAUD	0,00	120.750,00	0,00	120.750,00
0042	PROMOCAO DA SAUDE	0,00	0,00	810.602,50	810.602,50
10.2027.0000	PSF -MANUTENCAO DAS ATIV DO PROG SAUDE DA FAMILIA	0,00	0,00	192.000,00	192.000,00
10.2028.0000	PACS - MANUT DAS ATIV. DO PROG. AG.COMUN. DE SAUDE	0,00	0,00	352.045,00	352.045,00
10.2030.0000	PAB-MANUT DAS ATIV DE ATENCAO BASICA	0,00	0,00	239.107,50	239.107,50
10.301.0042.2074.0000	CRIANÇA CRESCER SAUDÁVEL	0,00	0,00	2.500,00	2.500,00
10.301.0042.2077.0000	PSE - MANUTENCAO DO PROG. SAUDE NA ESCOLA	0,00	0,00	2.000,00	2.000,00
10.301.0042.2078.0000	TFD - PROG TRATAMENTO FORA DO DOMICILIO	0,00	0,00	21.450,00	21.450,00
10.301.0042.2080.0000	NASF - NÚCLEO DE ASSISTENCIA A SAUDE DA FAMILIA	0,00	0,00	1.500,00	1.500,00
302	Assistência Hospitalar e Ambulatorial	0,00	101.700,00	1.600.704,03	1.702.404,03
302 0040	AMPLIACAO DA REDE FISICA DE SAUDE	0,00	81.200,00	0,00	81.200,00
10.302.0040.1030.0000	CONSTRUCAO, REFORMA AMPLIACAO HOSPITAL PEQ. PORTE	0,00	81.200,00	0,00	81.200,00
302 0042	PROMOCAO DA SAUDE	0,00	0,00	1.393.696,53	1.393.696,53
10.302.0042.2031.0000	MANUT DAS ATIVI DOS SERVICOS MEDICO HOSPITALARES-MAC	0,00	0,00	809.261,53	809.261,53
10.302.0042.2034.0000	MANUTENCAO DOS SERV. MEDICO AMBULATORIAL-MAC	0,00	0,00	454.860,00	454.860,00
10.302.0042.2075.0000	LABORATÓRIO DE PRÓTESE	0,00	0,00	12.000,00	12.000,00
10.302.0042.2076.0000	MAC - MANUT DO PROG MEDIA E ALTA COMPLEXIDADE	0,00	0,00	117.575,00	117.575,00
302 0044	AQUISIÇÃO DE AMBULANCIAS E VEÍCULOS AUTOMOTORES	0,00	20.500,00	0,00	20.500,00
10.302.0044.1031.0000	AQUISICAO DE AMBULANCIAS E VEICULOS AUTOMOTORES	0,00	20.500,00	0,00	20.500,00
302 0061	SAMU - SERV ATENDENDIMENTO MEDICO DE URGENCIA	0,00	0,00	207.007,50	207.007,50
10.302.0061.2048.0000	SAMU - MANUT DO SERV. DE ASSIST MEDICA DE URGENCIA	0,00	0,00	207.007,50	207.007,50
303	Suporte Profilático e Terapêutico	0,00	0,00	2.500,00	2.500,00
303 0043	FAMÁCIA BASICA	0,00	0,00	2.500,00	2.500,00
10.303.0043.2029.0000	FARM BASICA - MANUT. DAS ATIV DO PROG FARMACIA BASICA	0,00	0,00	2.500,00	2.500,00
304	Vigilância Sanitária	0,00	0,00	215.000,00	215.000,00
10 304 0045	FISCALIZAÇÃO E INSPEÇÃO SANITÁRIA	0,00	0,00	215.000,00	215.000,00
10.304.0045.2032.0000	VIG SANIT - MANUT. DAS ATIVIDADES DE VIGILANCIA SANITARIA	0,00	0,00	215.000,00	215.000,00
10 305	Vigilância Epidemiológica	0,00	0,00	64.400,00	64.400,00

(Inc.II, § 2º, Art.2º)

Código	Especificação	Operação Especial	Projetos	Atividades	Total
10	Saúde	0,00	222.450,00	5.227.825,00	5.450.275,00
10	305 Vigilância Epidemiológica	0,00	0,00	64.400,00	64.400,00
10	305 0046 CONTROLE E ERRADICACAO DE DOENCAS TRAMISSIVEIS	0,00	0,00	64.400,00	64.400,00
10.305.0046.2033.0000	VIG EPID - MANUT DAS ATIV. DE VIGILANCIA EPIDEMIOLOGICA	0,00	0,00	64.400,00	64.400,00
12	Educação	0,00	384.325,00	9.143.803,49	9.528.128,49
12	306 Alimentação e Nutrição	0,00	0,00	153.468,00	153.468,00
12	306 0008 ALIMENTAÇÃO E NUTRIÇÃO	0,00	0,00	153.468,00	153.468,00
12.306.0008.2007.0000	PNAE - MANUT DAS ATIV DO PROG NACIONAL MERENDA ESCOLAR	0,00	0,00	153.468,00	153.468,00
12	Ensino Fundamental	0,00	281.375,00	7.444.940,84	7.726.315,84
12	361 0009 DESENVOLVIMENTO DE ENSINO FUNDAMENTAL	0,00	0,00	2.497.665,00	2.497.665,00
12.361.0009.2008.0000	MANUT DAS ATIVIDADES DO ENSINO FUNDAMENTAL	0,00	0,00	2.240.190,00	2.240.190,00
12.361.0009.2011.0000	PDDE - MANUT DAS ATIVIDADES PROG. DINHEIRO D. NA ESCOLA	0,00	0,00	50.650,00	50.650,00
12.361.0009.2012.0000	QSE - MANUTENCAO DO PROGRAMA SALARIO EDUCACAO	0,00	0,00	206.825,00	206.825,00
12	361 0010 MANUTENCAO DO TRANSPORTE ESCOLAR DA REDE ESTADUAL	0,00	0,00	227.100,00	227.100,00
12.361.0010.2009.0000	A CAM ESC - MANUT DAS ATIVID DO PROG A CAMINHO DA ESCOLA (ESTADUAL)	0,00	0,00	227.100,00	227.100,00
12	361 0011 MANUTENCAO DO TRANSPORTE ESCOLAR	0,00	100.000,00	91.350,00	191.350,00
12.361.0011.1002.0000	AQUISICAO DE ONIBUS ESCOLAR	0,00	100.000,00	0,00	100.000,00
12.361.0011.2010.0000	PNATE - MANUT DAS ATIVID. PROG. NAC. DE TRANSP. ESCOLAR (FEDERAL)	0,00	0,00	91.350,00	91.350,00
12	361 0018 FUNDEB-FUNDO DE DESENVOLVIMENTO DE EDUCACAO BASIC	0,00	125.375,00	4.528.825,84	4.654.200,84
12.361.0018.1003.0000	CONST REST. E AMPL. DE ESC E DEPT DO ENSINO FUND	0,00	125.375,00	0,00	125.375,00
12.361.0018.2083.0000	FUNDEB 70% FUND - SERIES INICIAIS URBANO	0,00	0,00	1.226.060,74	1.226.060,74
12.361.0018.2084.0000	FUNDEB 70% FUND - SERIES FINAIS URBANO	0,00	0,00	1.150.663,83	1.150.663,83
12.361.0018.2085.0000	FUNDEB 70% FUND - SERIES FINAIS RURAL	0,00	0,00	819.253,51	819.253,51
12.361.0018.2086.0000	FUNDEB 70% FUND - SERIES INICIAIS RURAL	0,00	0,00	30.000,00	30.000,00
12.361.0018.2087.0000	FUNDEB 30% FUND - SERIES INICIAIS URBANO	0,00	0,00	492.883,18	492.883,18
12.361.0018.2088.0000	FUNDEB 30% FUND - SERIES FINAIS URBANO	0,00	0,00	458.855,93	458.855,93
12.361.0018.2089.0000	FUNDEB 30% FUND - SERIES INICIAIS RURAL	0,00	0,00	321.108,65	321.108,65
12.361.0018.2090.0000	FUNDEB 30% FUND - SERIES FINAIS RURAL	0,00	0,00	30.000,00	30.000,00
12	361 0021 EXPANSAO E MELHORIA REDE FISICA DO ENSINO FUNDAMEN	0,00	56.000,00	0,00	56.000,00
12.361.0021.1008.0000	CONST. REST AMP ESC DEPT BIBLIOT DO ENS FUND	0,00	56.000,00	0,00	56.000,00
12	361 0063 AQUISICAO DE IMOVEIS	0,00	0,00	100.000,00	100.000,00
12.361.0063.2008.0000	MANUT DAS ATIVIDADES DO ENSINO FUNDAMENTAL	0,00	0,00	100.000,00	100.000,00
12	362 Ensino Médio	0,00	81.500,00	0,00	81.500,00
12	362 0022 EXPANSAO E MELHORIA REDE FISICA DO ENSINO MEDIO	0,00	81.500,00	0,00	81.500,00
12.362.0022.1009.0000	CONST. REST AMP ESC DEPT BIBLIOT DO ENS MEDIO	0,00	81.500,00	0,00	81.500,00
12	364 Ensino Superior	0,00	0,00	1.200,00	1.200,00

(Inc. II, § 2º, Art. 2º)

Código	Especificação	Operação Especial	Projetos	Atividades	Total
12	Educação	0,00	384.325,00	9.143.803,49	9.528.128,49
12 364	Ensino Superior	0,00	0,00	1.200,00	1.200,00
12 364 0012	DESENVOLVIMENTO DO ENSINO SUPERIOR	0,00	0,00	1.200,00	1.200,00
12.364.0012.2013.0000	MANUTENCAO DAS ATIVIDADES DO ENSINO SUPERIOR	0,00	0,00	1.200,00	1.200,00
12 365	Educação Infantil	0,00	15.450,00	1.311.316,87	1.326.766,87
12 365 0013	DESENVOLVIMENTO DO ENSINO INFANTIL	0,00	0,00	36.200,00	36.200,00
12.365.0013.2014.0000	MANUTENCAO DAS ATIVIDADES DA EDUCACAO INFANTIL	0,00	0,00	36.200,00	36.200,00
12 365 0018	FUNDEB-FUNDO DE DESENVOLVIMENTO DE EDUCACAO BASIC	0,00	5.000,00	1.275.116,87	1.280.116,87
3.1004.0000	CONST. REST. E AMPL. DE ESCOLAS DO ENSINO INFANTIL	0,00	5.000,00	0,00	5.000,00
3.2091.0000	FUNDEB 70% INF - CRECHE PARCIAL	0,00	0,00	377.034,30	377.034,30
3.2092.0000	FUNDEB 70% INF - PRE-ESCOLA PARCIAL	0,00	0,00	565.047,50	565.047,50
3.2093.0000	FUNDEB 30% INF - CRECHE PARCIAL	0,00	0,00	131.586,13	131.586,13
3.2094.0000	FUNDEB 30% INF - PRE-ESCOLA PARCIAL	0,00	0,00	201.448,94	201.448,94
365 0023	EXPANSAO E MELHORIA DA REDE FISICA DO ENSINO INFAN	0,00	10.450,00	0,00	10.450,00
365.0023.1010.0000	CONST. REST. E AMPL. DE OBRAS DA EDUCACAO INFANTIL	0,00	10.450,00	0,00	10.450,00
366	Educação de Jovens e Adultos	0,00	6.000,00	10.675,00	16.675,00
366 0014	DESENVOLVIMENTO DO ENSINO DE JOVENS E ADULTOS	0,00	0,00	2.675,00	2.675,00
366.0014.2015.0000	MANUT DAS ATIVID DA EDUCACAO DE JOVENS E ADULTOS	0,00	0,00	2.675,00	2.675,00
366 0018	FUNDEB-FUNDO DE DESENVOLVIMENTO DE EDUCACAO BASIC	0,00	5.000,00	8.000,00	13.000,00
366.0018.1005.0000	CONST.REST. AMPL.DE ESC DO ENS DE JOVENS E ADULTOS	0,00	5.000,00	0,00	5.000,00
366.0018.2095.0000	FUNDEB 70% EJA - AVALIACAO DO PROCESSO	0,00	0,00	4.000,00	4.000,00
366.0018.2096.0000	FUNDEB 30% EJA - AVALIACAO DO PROCESSO	0,00	0,00	4.000,00	4.000,00
366 0024	EXPANSAO E MELHORIA DA REDE FISICA DO ENSINO JOVENS	0,00	1.000,00	0,00	1.000,00
366.0024.1011.0000	CONST REST. AMPL. DE PREDIOS DA EDUC JOVENS ADULTO	0,00	1.000,00	0,00	1.000,00
367	Educação Especial	0,00	0,00	222.202,78	222.202,78
367 0015	DESENVOLVIMENTO DA EDUCACAO ESPECIAL	0,00	0,00	1.200,00	1.200,00
367.0015.2016.0000	MANUTENCAO DAS ATIVIDADES DA EDUCACAO ESPECIAL	0,00	0,00	1.200,00	1.200,00
367 0018	FUNDEB-FUNDO DE DESENVOLVIMENTO DE EDUCACAO BASIC	0,00	0,00	221.002,78	221.002,78
367.0018.2097.0000	FUNDEB 70% ESPECIAL	0,00	0,00	153.801,95	153.801,95
367.0018.2098.0000	FUNDEB 30% ESPECIAL	0,00	0,00	31.200,83	31.200,83
367.0018.2099.0000	FUNDEB 70% ESP - AEE	0,00	0,00	32.000,00	32.000,00
367.0018.2100.0000	FUNDEB 30% ESP - AEE	0,00	0,00	4.000,00	4.000,00
13	Cultura	0,00	53.175,00	717.769,51	770.944,51
13 392	Difusão Cultural	0,00	53.175,00	717.769,51	770.944,51
13 392 0016	PROMOCAO DA CULTURA	0,00	0,00	717.769,51	717.769,51
13.392.0016.2017.0000	MANUTENCAO DAS ATIVIDADES DE CULTURA	0,00	0,00	336.380,00	336.380,00
13.392.0016.2101.0000	FESTIVIDADES CULTURAIS E FOLCLORICAS	0,00	0,00	381.389,51	381.389,51

PREFEITURA MUNICIPAL DE TEREZINHA

AV GETÚLIO VARGAS, S/N - CNPJ:11286366/0001-95

Orçamento Programa - Exercício de 2022

Anexo 07

Página 6

Lei: 14, Data: 01/10/2021

PROGRAMA DE TRABALHO DO GOVERNO DEMONSTRATIVO DE FUNÇÕES, SUBFUNÇÕES E PROGRAMAS POR PROJETOS, ATIVIDADES E OPERAÇÕES ESPECIAIS (Inc.II, § 2º, Art.2º)

Código	Especificação	Operação Especial	Projetos	Atividades	Total
13	Cultura	0,00	53.175,00	717.769,51	770.944,51
13	392 Difusão Cultural	0,00	53.175,00	717.769,51	770.944,51
13	392 0025 PROMOÇÃO E DIFUSÃO CULTURAL	0,00	53.175,00	0,00	53.175,00
13.392.0025.1012.0000	CONSTRUCAO, REST. E AMPL. DE OBRAS CULTURAIS	0,00	53.175,00	0,00	53.175,00
15	Urbanismo	0,00	655.400,00	1.363.115,00	2.018.515,00
15	451 Infra-Estrutura Urbana	0,00	655.400,00	0,00	655.400,00
	0027 DEFESA CONTRA CHUVAS	0,00	100.150,00	0,00	100.150,00
7.1014.0000	CONSTRUCAO, REST. E AMPL. DE EDIFICAÇÕES PUBLICAS	0,00	100.150,00	0,00	100.150,00
	0028 PLANEJAMENTO URBANO	0,00	555.250,00	0,00	555.250,00
8.1015.0000	CONSTRUCAO, REST. E AMPL. DE CALÇAMENTO E PAVIMENT ASFALT	0,00	353.750,00	0,00	353.750,00
1.0028.1016.0000	CONSTRUCAO, REST. E AMPL. DE PARQUES E JARDINS	0,00	201.500,00	0,00	201.500,00
452	Serviços Urbanos	0,00	0,00	1.363.115,00	1.363.115,00
452	0039 OBRAS E SERVICOS URBANOS	0,00	0,00	1.363.115,00	1.363.115,00
2.0039.2025.0000	MANUT DAS ATIV DEPT DE OBRAS E SERVIÇO URBANOS	0,00	0,00	1.363.115,00	1.363.115,00
	Habitação	0,00	150.250,00	0,00	150.250,00
482	Habitação Urbana	0,00	150.250,00	0,00	150.250,00
482	0029 HABITACAO POPULAR	0,00	150.250,00	0,00	150.250,00
2.0029.1017.0000	CONSTRUCAO, REST. E AMPL. DE CASAS POPULARES	0,00	150.250,00	0,00	150.250,00
	Saneamento	0,00	508.075,00	0,00	508.075,00
511	Saneamento Básico Rural	0,00	250.750,00	0,00	250.750,00
511	0030 AMPLIACAO DO SANEAMENTO BASICO RURAL	0,00	250.750,00	0,00	250.750,00
7.511.0030.1018.0000	CONST, REST. AMPL. DE SANIT. E PRIVADAS HIGIENICAS	0,00	250.750,00	0,00	250.750,00
512	Saneamento Básico Urbano	0,00	257.325,00	0,00	257.325,00
512	0031 AMPLIACAO DO SANEAMENTO BASICO URBANO	0,00	257.325,00	0,00	257.325,00
7.512.0031.1019.0000	CONSTRUCAO, REST. E AMPL. DE GALERIAS E ESGOTOS	0,00	257.325,00	0,00	257.325,00
	Gestão Ambiental	0,00	101.500,00	0,00	101.500,00
541	Preservação e Conservação Ambiental	0,00	101.500,00	0,00	101.500,00
541	0032 PRESERVACAO DO MEIO AMBIENTE	0,00	101.500,00	0,00	101.500,00
18.541.0032.1020.0000	CONSTRUCAO E AMPLIACAO DE ATERROS SANITARIOS	0,00	101.500,00	0,00	101.500,00
20	Agricultura	0,00	50.000,00	807.775,00	857.775,00



PORTAL DA TRANSPARENCIA MUNICIPAL
<https://cloudfront-us-east-1.amazonaws.com/public/terezinha/2022-01-20/20220120090909.pdf>



PREFEITURA MUNICIPAL DE TEREZINHA

AV GETÚLIO VARGAS, S/N - CNPJ:11286366/0001-95

Orçamento Programa - Exercício de 2022

Anexo 07

Página 7

Lei: 14, Data: 01/10/2021

PROGRAMA DE TRABALHO DO GOVERNO DEMONSTRATIVO DE FUNÇÕES, SUBFUNÇÕES E PROGRAMAS POR PROJETOS, ATIVIDADES E OPERAÇÕES ESPECIAIS (Inc. II, § 2º, Art. 2º)

Código	Especificação	Operação Especial	Projetos	Atividades	Total
20	Agricultura	0,00	50.000,00	807.775,00	857.775,00
20	544 Recursos Hídricos	0,00	50.000,00	0,00	50.000,00
20	544 0033 AMPLIACAO DO RECURSOS HIDRICOS	0,00	50.000,00	0,00	50.000,00
20.544.0033.1021.0000	CONST, REST. AMPL. OBRAS HIDR ABASTEC DÁGUA Z. RURAL	0,00	50.000,00	0,00	50.000,00
20	608 Promoção da Produção Agropecuária	0,00	0,00	807.775,00	807.775,00
20	608 0007 FORTALECIMENTO DA PRODUCAO AGRICOLA E PECUARIA	0,00	0,00	807.775,00	807.775,00
20.608.0007.2006.0000	MANUT DAS ATIV DO DEPT DE PROD. VEGETAL E ANIMAL	0,00	0,00	807.775,00	807.775,00
	Serviço e Serviços	0,00	121.782,50	0,00	121.782,50
	Comercialização	0,00	120.750,00	0,00	120.750,00
	0034 AMPLIACAO DO ABASTECIMENTO DE PRODUTOS PRIMARIOS	0,00	120.750,00	0,00	120.750,00
20.0034.1022.0000	CONST, REST. AMPL. FEIRAS, MATADOUROS E C. ABAST	0,00	120.750,00	0,00	120.750,00
695	Turismo	0,00	1.032,50	0,00	1.032,50
695	0035 PROMOCAO DE EVENTOS	0,00	1.032,50	0,00	1.032,50
695.0035.1023.0000	CONST, REST, AMPL. PARQUE DE VAQUEJ, CAV EXP ANIMAIS	0,00	1.032,50	0,00	1.032,50
	Energia	0,00	110.150,00	0,00	110.150,00
752	Energia Elétrica	0,00	110.150,00	0,00	110.150,00
752	0036 ELETRIFICACAO RURAL E ILUMINACAO PUBLICA	0,00	110.150,00	0,00	110.150,00
752.0036.1024.0000	CONST, REST. E AMPL. REDE ELETRICA ALTA/BX TENSÃO	0,00	110.150,00	0,00	110.150,00
	Transporte	0,00	203.007,75	171.027,50	374.035,25
782	Transporte Rodoviário	0,00	203.007,75	171.027,50	374.035,25
782	0037 AMPLIACAO DO SISTEMA VIARIO	0,00	10.150,00	0,00	10.150,00
782.0037.1025.0000	CONST, REST. E AMPL. SISTEMA VIARIO E TERM PASSAG	0,00	10.150,00	0,00	10.150,00
782	0038 RODOVIAS E ESTRADAS VICINAIS	0,00	192.857,75	0,00	192.857,75
782.0038.1026.0000	CONST, REST. E AMPL. DE PONTES, PASS MOLH. E BUEIR	0,00	101.500,00	0,00	101.500,00
782.0038.1027.0000	CONSTRUCAO, REST. E AMPL. DE ESTRADAS VICINAIS	0,00	91.357,75	0,00	91.357,75
782	0060 INFRA-ESTRUTURA DE TRANSPORTES	0,00	0,00	171.027,50	171.027,50
782.0060.2046.0000	MANUT DAS ATIV DO DPTO DE TRANSPORTES	0,00	0,00	171.027,50	171.027,50
27	Desporto e Lazer	0,00	232.958,00	140.095,00	373.053,00
27	813 Lazer	0,00	232.958,00	140.095,00	373.053,00
27	813 0017 PROMOCAO DO ESPORTE E LAZER	0,00	232.958,00	140.095,00	373.053,00
27.813.0017.1028.0000	CONST, REST, AMPL QD, EST. ESPORT E C. RECREATIVOS	0,00	232.958,00	0,00	232.958,00
27.813.0017.2018.0000	MANUTENCAO DAS ATIVIDADES DE LAZER E ESPORTES	0,00	0,00	140.095,00	140.095,00

PREFEITURA MUNICIPAL DE TEREZINHA

AV GETÚLIO VARGAS, S/N - CNPJ:11286366/0001-95

Orçamento Programa - Exercício de 2022

Anexo 07

Página 8

Lei: 14, Data: 01/10/2021

**PROGRAMA DE TRABALHO DO GOVERNO
DEMONSTRATIVO DE FUNÇÕES, SUBFUNÇÕES E PROGRAMAS
POR PROJETOS, ATIVIDADES E OPERAÇÕES ESPECIAIS
(Inc.II, § 2º, Art.2º)**

Código	Especificação	Operação Especial	Projetos	Atividades	Total
27	Desporto e Lazer	0,00	232.958,00	140.095,00	373.053,00
28	Encargos Especiais	328.537,50	0,00	0,00	328.537,50
28 843	Serviço da Dívida Interna	328.537,50	0,00	0,00	328.537,50
28 843 0006	GESTÃO FINANCEIRA E ORÇAMENTARIA	328.537,50	0,00	0,00	328.537,50
28.843.0006.0000.0000	GESTÃO FINANCEIRA E ORÇAMENTÁRIA	328.537,50	0,00	0,00	328.537,50
	Reserva de Contingência	810.000,00	0,00	0,00	810.000,00
	Reserva de Contingência	810.000,00	0,00	0,00	810.000,00
9999	RESERVA DE CONTINGÊNCIA	810.000,00	0,00	0,00	810.000,00
1.9999.0000	RESERVA DE CONTINGÊNCIA	810.000,00	0,00	0,00	810.000,00
TOTAL		1.138.537,50	2.815.563,38	27.045.899,12	31.000.000,00

MATHEUS EMÍDIO DE BARROS CALADO
PREFEITO

**PREFEITURA MUNICIPAL DE TEREZINHA**

AV GETÚLIO VARGAS, S/N - CNPJ:11286366/0001-95

Orçamento Programa - Exercício de 2022

Anexo 08

Página 1

Lei: 14, Data: 01/10/2021

**DESPESA POR FUNÇÃO, SUBFUNÇÃO E PROGRAMAS
CONFORME O VÍNCULO COM OS RECURSOS**
(Inc.II, § 2º, Art.2º)

Código	Especificação	Ordinário	Vinculado	Adm. Indireta	Total
01	Legislativa	1.095.170,80			1.095.170,80
01 031	Ação Legislativa	1.095.170,80			1.095.170,80
01 031 0001	AMPLIAÇÃO DA AREA FISICA DO PODER LEGISLATIVO	10.150,00			10.150,00
01 031 0002	GESTÃO ADMINISTRATIVA DO PODER LEGISLATIVO	1.085.020,80			1.085.020,80
04	Administração	4.321.935,00			4.321.935,00
04 122	Administração Geral	3.653.981,50			3.653.981,50
04 122 0003	ACAO GOVERNAMENTAL DA SECRETARIA DE GOVERNO	473.499,00			473.499,00
04 122 0005	GESTAO ADMINISTRATIVA DO MUNICIPIO	3.180.482,50			3.180.482,50
04 124	Controle Interno	171.606,00			171.606,00
04 124 0004	ACAO DAS ATIVIDADES DE COORDENAÇÃO DO SCI	171.606,00			171.606,00
04 129	Administração de Receitas	496.347,50			496.347,50
04 129 0006	GESTAO FINANCEIRA E ORCAMENTARIA	496.347,50			496.347,50
08	Assistência Social	1.209.597,82	917.010,00		2.126.607,82
08 241	Assistência ao Idoso	5.075,00	80.655,00		85.730,00
08 241 0020	PROTECAO AO IDOSO	5.075,00			5.075,00
08 241 0048	PROTECAO DE APOIO AO IDOSO		80.655,00		80.655,00
08 242	Assistência ao Portador de Deficiência		94.550,00		94.550,00
08 242 0049	PROTECAO AO DEFICIENTE		94.550,00		94.550,00
08 243	Assistência à Criança e ao Adolescente	112.060,32			112.060,32
08 243 0056	PROMOCAO DOS DIREITOS DA CRIANCA E DO ADOLESCENTE	112.060,32			112.060,32
08 244	Assistência Comunitária	1.092.462,50	741.805,00		1.834.267,50
08 244 0047	SERVICOS ASSISTENCIAS	451.555,00			451.555,00
08 244 0050	CRAS - CENTRO DE REFERENCIA E ASSISTENCIA SOCIAL		165.205,00		165.205,00
08 244 0052	CREAS- CENTRO DE REF ESPECIAL DE ASSIST SOCIAL		240.600,00		240.600,00
08 244 0053	ATENCAO INTEGRAL A FAMILIA		78.500,00		78.500,00
08 244 0054	IGD - BOLSA FAMILIA		85.500,00		85.500,00
08 244 0055	ASSISTENCIA SOCIAL GERAL	640.907,50	152.000,00		792.907,50
08 244 0064	IGD-SUAS		20.000,00		20.000,00
09	Previdência Social			1.953.265,13	1.953.265,13
09 122	Administração Geral			211.265,13	211.265,13
09 122 0057	AMPLIACAO DA REDE FISICA DA PREVIDENCIA PROPRIA			7.265,13	7.265,13
09 122 0058	GESTAO ADMINISTRATIVA DA PREVIDENCIA			204.000,00	204.000,00
09 271	Previdência Básica			1.742.000,00	1.742.000,00
09 271 0059	PREVIDENCIA DO SERVIDOR PUBLICO			1.742.000,00	1.742.000,00
10	Saúde		5.450.275,00		5.450.275,00
10 122	Administração Geral		2.534.618,47		2.534.618,47
10 122 0041	GESTAO ADMINISTRATIVA DO FUNDO MUNICIPAL DE SAUDE		2.257.915,00		2.257.915,00
10 122 0042	PROMOCAO DA SAUDE		276.703,47		276.703,47
10 301	Atenção Básica		931.352,50		931.352,50



PORTAL DA TRANSPARENCIA MUNICIPAL
<https://cloud-it-solucoes.inf.br/transparenciaMunicipal/download/28-202204060958580.pdf>

**PREFEITURA MUNICIPAL DE TEREZINHA**

AV GETÚLIO VARGAS, S/N - CNPJ:11286366/0001-95

Orçamento Programa - Exercício de 2022

Anexo 08

Página 2

Lei: 14, Data: 01/10/2021

DESPESA POR FUNÇÃO, SUBFUNÇÃO E PROGRAMAS**CONFORME O VÍNCULO COM OS RECURSOS**

(Inc.II, § 2º, Art.2º)

Código	Especificação	Ordinário	Vinculado	Adm. Indireta	Total
10 301 0040	AMPLIACAO DA REDE FISICA DE SAUDE		120.750,00		120.750,00
10 301 0042	PROMOCAO DA SAUDE		810.602,50		810.602,50
10 302	Assistência Hospitalar e Ambulatorial		1.702.404,03		1.702.404,03
10 302 0040	AMPLIACAO DA REDE FISICA DE SAUDE		81.200,00		81.200,00
10 302 0042	PROMOCAO DA SAUDE		1.393.696,53		1.393.696,53
10 302 0044	AQUISICAO DE AMBULANCIAS E VEICULOS AUTOMOTORES		20.500,00		20.500,00
10 302 0061	SAMU - SERV ATENDENDIMENTO MEDICO DE URGENCIA		207.007,50		207.007,50
10 303	Suporte Profilático e Terapêutico		2.500,00		2.500,00
10 303 0043	FAMÁCIA BASICA		2.500,00		2.500,00
10 304	Vigilância Sanitária		215.000,00		215.000,00
10 304 0045	FISCALIZAÇÃO E INSPEÇÃO SANITÁRIA		215.000,00		215.000,00
10 305	Vigilância Epidemiológica		64.400,00		64.400,00
10 305 0046	CONTROLE E ERRADICACAO DE DOENCAS TRANSMISSIVEIS		64.400,00		64.400,00
12	Educação			9.528.128,49	9.528.128,49
12 306	Alimentação e Nutrição			153.468,00	153.468,00
12 306 0008	ALIMENTAÇÃO E NUTRIÇÃO			153.468,00	153.468,00
12 361	Ensino Fundamental			7.726.315,84	7.726.315,84
12 361 0009	DESENVOLVIMENTO DE ENSINO FUNDAMENTAL			2.497.665,00	2.497.665,00
12 361 0010	MANUTENCAO DO TRANSPORTE ESCOLAR DA REDE ESTADUAL			227.100,00	227.100,00
12 361 0011	MANUTENCAO DO TRANSPORTE ESCOLAR			191.350,00	191.350,00
12 361 0018	FUNDEB-FUNDO DE DESENVOLVIMENTO DE EDUCACAO BASIC			4.654.200,84	4.654.200,84
12 361 0021	EXPANSAO E MELHORIA REDE FISICA DO ENSINO FUNDAMEN			56.000,00	56.000,00
12 361 0063	AQUISICAO DE IMOVEIS			100.000,00	100.000,00
12 362	Ensino Médio			81.500,00	81.500,00
12 362 0022	EXPANSAO E MELHORIA REDE FISICA DO ENSINO MEDIO			81.500,00	81.500,00
12 364	Ensino Superior			1.200,00	1.200,00
12 364 0012	DESENVOLVIMENTO DO ENSINO SUPERIOR			1.200,00	1.200,00
12 365	Educação Infantil			1.326.766,87	1.326.766,87
12 365 0013	DESENVOLVIMENTO DO ENSINO INFANTIL			36.200,00	36.200,00
12 365 0018	FUNDEB-FUNDO DE DESENVOLVIMENTO DE EDUCACAO BASIC			1.280.116,87	1.280.116,87
12 365 0023	EXPANSAO E MELHORIA DA REDE FISICA DO ENSINO INFAN			10.450,00	10.450,00
12 366	Educação de Jovens e Adultos			16.675,00	16.675,00
12 366 0014	DESENVOLVIMENTO DO ENSINO DE JOVENS E ADULTOS			2.675,00	2.675,00
12 366 0018	FUNDEB-FUNDO DE DESENVOLVIMENTO DE EDUCACAO BASIC			13.000,00	13.000,00
12 366 0024	EXPANSAO E MELHORIA DA REDE FISICA DO ENSINO JOVENS			1.000,00	1.000,00
12 367	Educação Especial			222.202,78	222.202,78
12 367 0015	DESENVOLVIMENTO DA EDUCACAO ESPECIAL			1.200,00	1.200,00
12 367 0018	FUNDEB-FUNDO DE DESENVOLVIMENTO DE EDUCACAO BASIC			221.002,78	221.002,78



PORTAL DA TRANSPARENCIA MUNICIPAL
https://cloud-it-solucoes.inf.br/transparenciaMunicipal/download/28-20220406095800.pdf
assinado por: idulser 7831

**PREFEITURA MUNICIPAL DE TEREZINHA**

AV GETÚLIO VARGAS, S/N - CNPJ:11286366/0001-95

Orçamento Programa - Exercício de 2022

Anexo 08

Página 3

Lei: 14, Data: 01/10/2021

**DESPESA POR FUNÇÃO, SUBFUNÇÃO E PROGRAMAS
CONFORME O VÍNCULO COM OS RECURSOS**

(Inc.II, § 2º, Art.2º)

Código	Especificação	Ordinário	Vinculado	Adm. Indireta	Total
13	Cultura	770.944,51			770.944,51
13 392	Difusão Cultural	770.944,51			770.944,51
13 392 0016	PROMOCAO DA CULTURA	717.769,51			717.769,51
13 392 0025	PROMOÇÃO E DIFUSÃO CULTURAL	53.175,00			53.175,00
15	Urbanismo	2.018.515,00			2.018.515,00
15 451	Infra-Estrutura Urbana	655.400,00			655.400,00
15 451 0027	DEFESA CONTRA CHUVAS	100.150,00			100.150,00
15 451 0028	PLANEJAMENTO URBANO	555.250,00			555.250,00
15 452	Serviços Urbanos	1.363.115,00			1.363.115,00
452 0039	OBRAS E SERVICOS URBANOS	1.363.115,00			1.363.115,00
	Habitação	150.250,00			150.250,00
482	Habitação Urbana	150.250,00			150.250,00
16 482 0029	HABITACAO POPULAR	150.250,00			150.250,00
17	Saneamento	508.075,00			508.075,00
17 511	Saneamento Básico Rural	250.750,00			250.750,00
17 511 0030	AMPLIACAO DO SANEAMENTO BASICO RURAL	250.750,00			250.750,00
17 512	Saneamento Básico Urbano	257.325,00			257.325,00
17 512 0031	AMPLIACAO DO SANEAMENTO BASICO URBANO	257.325,00			257.325,00
18	Gestão Ambiental	101.500,00			101.500,00
18 541	Preservação e Conservação Ambiental	101.500,00			101.500,00
18 541 0032	PRESERVACAO DO MEIO AMBIENTE	101.500,00			101.500,00
20	Agricultura	857.775,00			857.775,00
20 544	Recursos Hídricos	50.000,00			50.000,00
20 544 0033	AMPLIACAO DO RECURSOS HIDRICOS	50.000,00			50.000,00
20 608	Promoção da Produção Agropecuária	807.775,00			807.775,00
20 608 0007	FORTEALECIMENTO DA PRODUCAO AGRICOLA E PECUARIA	807.775,00			807.775,00
23	Comércio e Serviços	121.782,50			121.782,50
23 692	Comercialização	120.750,00			120.750,00
23 692 0034	AMPLIACAO DO ABASTECIMENTO DE PRODUTOS PRIMARIOS	120.750,00			120.750,00
23 695	Turismo	1.032,50			1.032,50
23 695 0035	PROMOCAO DE EVENTOS	1.032,50			1.032,50
25	Energia	110.150,00			110.150,00
25 752	Energia Elétrica	110.150,00			110.150,00
25 752 0036	ELETRIFICACAO RURAL E ILUMINACAO PUBLICA	110.150,00			110.150,00
26	Transporte	374.035,25			374.035,25
26 782	Transporte Rodoviário	374.035,25			374.035,25
26 782 0037	AMPLIACAO DO SISTEMA VIARIO	10.150,00			10.150,00
26 782 0038	RODOVIAS E ESTRADAS VICINAIS	192.857,75			192.857,75
26 782 0060	INFRA-ESTRUTURA DE TRANSPORTES	171.027,50			171.027,50



PORTAL DA TRANSPARENCIA MUNICIPAL
<https://cloud-it-solucoes.inf.br/transparenciaMunicipal/download/28-20220406095800.pdf>
assinado por: idulser 839

**PREFEITURA MUNICIPAL DE TEREZINHA**

AV GETÚLIO VARGAS, S/N - CNPJ:11286366/0001-95

Orçamento Programa - Exercício de 2022

Anexo 08

Página 4

Lei: 14, Data: 01/10/2021

**DESPESA POR FUNÇÃO, SUBFUNÇÃO E PROGRAMAS
CONFORME O VÍNCULO COM OS RECURSOS**

(Inc.II, § 2º, Art.2º)

Código	Especificação	Ordinário	Vinculado	Adm. Indireta	Total
27	Desporto e Lazer	373.053,00			373.053,00
27 813	Lazer	373.053,00			373.053,00
27 813 0017	PROMOCAO DO ESPORTE E LAZER	373.053,00			373.053,00
28	Encargos Especiais	328.537,50			328.537,50
28 843	Serviço da Dívida Interna	328.537,50			328.537,50
28 843 0006	GESTAO FINANCEIRA E ORCAMENTARIA	328.537,50			328.537,50
99	Reserva de Contingência	800.000,00		10.000,00	810.000,00
999	Reserva de Contingência	800.000,00		10.000,00	810.000,00
999 9999	RESERVA DE CONTINGÊNCIA	800.000,00		10.000,00	810.000,00
TOTAL		13.141.321,38	6.367.285,00	11.491.393,62	31.000.000,00



PORTAL DA TRANSPARENCIA MUNICIPAL
<https://cloud-it-solucoes.inf.br/transparenciaMunicipal/download/28-20220406095600.pdf>
assinado por: idulasser 1831

MATHEUS EMIDIO DE BARROS CALADO
PREFEITO

**PREFEITURA MUNICIPAL DE TEREZINHA**

AV GETÚLIO VARGAS, S/N - CNPJ:11286366/0001-95

Orçamento Programa - Exercício de 2022

Anexo 09

Página 1

DEMONSTRATIVO DAS DESPESAS POR ORGÃO E FUNÇÕES DE GOVERNO

(Inc.II, § 2º, Art.2º)

Lei: 14, Data: 01/10/2021

Orgão:	01 10	CÂMARA MUNICIPAL	Valor
Função	01	Legislativa	1.095.170,80
Orgão:	02 10	SECRETARIA DE GOVERNO	Valor
Função	04	Administração	645.105,00
Orgão:	02 11	SECRETARIA DE TRANSPORTE	Valor
Função	26	Transporte	171.027,50
Orgão:	02 20	SECRETARIA DE ADMINISTRACAO E PLANEJAMENTO	Valor
Função	04	Administração	3.180.482,50
Orgão:	02 30	SECRETARIA DE FINANÇAS	Valor
Função	04	Administração	496.347,50
Função	28	Encargos Especiais	54.857,50
Função	99	Reserva de Contingência	800.000,00
Orgão:	02 40	SECRETARIA DE AGRICULTURA E EXP. ECONOMICA	Valor
Função	20	Agricultura	857.775,00
Função	23	Comércio e Serviços	121.782,50
Função	26	Transporte	192.857,75
Orgão:	02 50	SECRETARIA DE EDUCACAO, CULTURA, TURISMO E DESPORTO	Valor
Função	12	Educação	9.528.128,49
Orgão:	02 51	SECRETARIA DE CULTURA	Valor
Função	13	Cultura	770.944,51
Orgão:	02 52	SECRETARIA DE ESPORTES	Valor
Função	27	Desporto e Lazer	373.053,00
Orgão:	02 60	SECRETARIA DE OBRAS E SERVICOS URBANOS	Valor
Função	15	Urbanismo	2.018.515,00
Função	16	Habitação	150.250,00
Função	17	Saneamento	508.075,00
Função	18	Gestão Ambiental	101.500,00
Função	25	Energia	110.150,00
Função	26	Transporte	10.150,00
Orgão:	02 70	FUNDO MUNICIPAL DE SAÚDE	Valor



PORTAL DA TRANSPARENCIA MUNICIPAL
<https://cloud-it-solucoes.inf.br/transparenciaMunicipal/download/28-20220406095600.pdf>
assinado por: idulasser 1331

**PREFEITURA MUNICIPAL DE TEREZINHA**

AV GETÚLIO VARGAS, S/N - CNPJ:11286366/0001-95

Orçamento Programa - Exercício de 2022

Anexo 09

Página 2

DEMONSTRATIVO DAS DESPESAS POR ORGÃO E FUNÇÕES DE GOVERNO

(Inc.II, § 2º, Art.2º)

Lei: 14, Data: 01/10/2021

Orgão:	02 70	FUNDO MUNICIPAL DE SAÚDE	Valor
Função	10	Saúde	5.450.275,00
Função	28	Encargos Especiais	273.680,00
Orgão:	02 80	FUNDO MUNICIPAL DE ASSISTENCIA SOCIAL	Valor
Função	08	Assistência Social	2.088.270,00
Orgão:	02 82	FMDCA - FUNDO MUNICIPAL DIREITO DA CRIANÇA E ADOLESCENTE	Valor
Função	08	Assistência Social	38.337,82
Orgão:	02 90	INSTITUTO PREVIDENCIA MUNICIPAL	Valor
Função	09	Previdência Social	1.953.265,13
Função	99	Reserva de Contingência	10.000,00
TOTAL GERAL			31.000.000,00

RESUMO DO TOTAL ORÇADO POR ORGÃO

01 10	CÂMARA MUNICIPAL	1.095.170,80
02 10	SECRETARIA DE GOVERNO	645.105,00
02 11	SECRETARIA DE TRANSPORTE	171.027,50
02 20	SECRETARIA DE ADMINISTRACAO E PLANEJAMENTO	3.180.482,50
02 30	SECRETARIA DE FINANÇAS	1.351.205,00
02 40	SECRETARIA DE AGRICULTURA E EXP. ECONOMICA	1.172.415,25
02 50	SECRETARIA DE EDUCACAO,CULTURA, TURISMO E DESPORTO	9.528.128,49
02 51	SECRETARIA DE CULTURA	770.944,51
02 52	SECRETARIA DE ESPORTES	373.053,00
02 60	SECRETARIA DE OBRAS E SERVICOS URBANOS	2.898.640,00
02 70	FUNDO MUNICIPAL DE SAÚDE	5.723.955,00
02 80	FUNDO MUNICIPAL DE ASSISTENCIA SOCIAL	2.088.270,00
02 82	FMDCA - FUNDO MUNICIPAL DIREITO DA CRIANÇA E ADOLESCENTE	38.337,82
02 90	INSTITUTO PREVIDENCIA MUNICIPAL	1.963.265,13
TOTAL		31.000.000,00

RESUMO DO TOTAL ORÇADO POR FUNÇÃO

01	Legislativa	1.095.170,80
04	Administração	4.321.935,00
08	Assistência Social	2.126.607,82
09	Previdência Social	1.953.265,13
10	Saúde	5.450.275,00
12	Educação	9.528.128,49





PREFEITURA MUNICIPAL DE TEREZINHA

AV GETÚLIO VARGAS, S/N - CNPJ:11286366/0001-95

Orçamento Programa - Exercício de 2022

Anexo 09

Página 3

DEMONSTRATIVO DAS DESPESAS POR ORGÃO E FUNÇÕES DE GOVERNO

(Inc. II, § 2º, Art. 2º)

Lei: 14, Data: 01/10/2021

13	Cultura	770.944,51
15	Urbanismo	2.018.515,00
16	Habitação	150.250,00
17	Saneamento	508.075,00
18	Gestão Ambiental	101.500,00
20	Agricultura	857.775,00
23	Comércio e Serviços	121.782,50
25	Energia	110.150,00
26	Transporte	374.035,25
27	Desporto e Lazer	373.053,00
28	Encargos Especiais	328.537,50
99	Reserva de Contingência	810.000,00
TOTAL		31.000.000,00



PORTAL DA TRANSPARENCIA MUNICIPAL
<https://cloud-it-solucoes.inf.br/transparenciaMunicipal/download/28-20220406095600.pdf>
assinado por: id:11286366

MATHEUS EMÍDIO DE BARROS CALADO
PREFEITO

**PREFEITURA MUNICIPAL DE TEREZINHA**

AV GETÚLIO VARGAS, S/N - CNPJ:11286366/0001-95

Quadro 15

Orçamento Programa - Exercício de 2022

Página 1

RECEITA E DESPESA DA ADMINISTRAÇÃO INDIRETA

Lei: 14, Data: 01/10/2021

ENTIDADE: 5 IPSET - INST. DE PREVIDENCIA DOS SERVIDORES DE TEREZINHA**RECEITA**

Código	Discriminação	Valor \$
7215.02.1.1	OUTRAS CONTRIBUIÇÃO PATRONAL	5.651,14
1999.99.2.1	OUTRAS RECEITAS NÃO ARRECADADAS E NÃO PROJETADA	11.302,28
1999.03.0.1	COMPENSAÇÕES FINANCEIRAS ENTRE O REGIME GERAL E OS	15.715,55
1922.03.0.1	RESTITUIÇÃO DE BENEFÍCIOS PREVIDENCIÁRIOS - PRINCIPAL	56.511,39
1321.04.0.1	REMUNERAÇÃO DOS RECURSOS DO REGIME PRÓPRIO DE PRE	25.813,67
7215.51.1.1	CONTRIBUIÇÃO PATRONAL - SERVIDOR CIVIL ATIVO - PARCE	113.022,79
7215.02.1.2	CONTRIBUIÇÃO PATRONAL - SERVIDOR CIVIL ATIVO - MULTA	16.953,42
7215.02.1.1	CONTRIBUIÇÃO PATRONAL FME	786.743,56
1215.01.1.1	CONTRIBUIÇÃO DO SERVIDOR CIVIL ATIVO - PRINCIPAL	200.000,00
7215.02.1.1	CONTRIBUIÇÃO PATRONAL FMAS	10.334,25
7215.02.1.1	CONTRIBUIÇÃO PATRONAL PREFEITURA	315.960,69
7215.02.1.1	CONTRIBUIÇÃO PATRONAL SAUDE	264.187,32
1215.01.2.1	CONTRIBUIÇÃO DO SERVIDOR CIVIL INATIVO - PRINCIPAL	22.604,56
1215.01.1.2	CONTRIBUIÇÃO DO SERVIDOR CIVIL ATIVO - MULTAS E JUROS	22.604,56
1215.01.1.1	CONTRIBUIÇÃO DO SERVIDOR CIVIL ATIVO - EDUCAÇÃO	251.500,00
1215.01.1.1	CONTRIBUIÇÃO DO SERVIDOR CIVIL ATIVO - FMAS	10.000,00
1215.01.1.1	CONTRIBUIÇÃO DO SERVIDOR CIVIL ATIVO - SAUDE	125.000,00
TOTAL		2.253.905,18

PLANO DE APLICAÇÃO

CLoc	Func/Prog	Catgo	Discriminação	Valor - \$
09			Previdência Social	
	09 122		Administração Geral	
	09 122 0057		AMPLIACAO DA REDE FISICA DA PREVIDENCIA PROPRIA	
	09 122 0057 1013 0000		CONSTRUÇÃO, REST. E AMPL. DE EDIFICAÇÕES PUBLICAS	
		4 4 90	INVESTIMENTOS	7.265,13
	09 122 0058		GESTAO ADMINISTRATIVA DA PREVIDENCIA	
	09 122 0058 2044 0000		IPSET - MANUT. DAS ATIVIDADES ADMINISTRATIVA DO IPSET	
		3 1 90	PESSOAL E ENCARGOS SOCIAIS	21.500,00
		3 1 90	PESSOAL E ENCARGOS SOCIAIS	2.000,00
		3 3 90	OUTRAS DESPESAS CORRENTES	180.500,00
	09 271		Previdência Básica	
	09 271 0059		PREVIDENCIA DO SERVIDOR PUBLICO	
	09 271 0059 2045 0000		IPSET- MANUT. DAS ATIVIDADES PREVIDENCIA DO IPSET	
		3 1 90	PESSOAL E ENCARGOS SOCIAIS	1.700.000,00
		3 1 90	PESSOAL E ENCARGOS SOCIAIS	2.000,00
		3 3 90	OUTRAS DESPESAS CORRENTES	40.000,00
99			Reserva de Contingência	



PORTAL DA TRANSPARENCIA MUNICIPAL
https://cloud.it-solucoes.inf.br/transparenciaMunicipal/download/28-20220406095600.pdf
assinado por: idulasser (83)

**PREFEITURA MUNICIPAL DE TEREZINHA**

AV GETÚLIO VARGAS, S/N - CNPJ:11286366/0001-95

Quadro 15

Orçamento Programa - Exercício de 2022

Página 2

RECEITA E DESPESA DA ADMINISTRAÇÃO INDIRETA

Lei: 14, Data: 01/10/2021

99	Reserva de Contingência	
99 999	Reserva de Contingência	
99 999 9999	RESERVA DE CONTINGÊNCIA	
99 999 9999 9999 0000	RESERVA DE CONTINGÊNCIA	
9 9 99	RESERVA DE CONTINGÊNCIA	10.000,00
TOTAL		1.963.265,13



MATHEUS EMÍDIO DE BARROS CALADO
PREFEITO

**PREFEITURA MUNICIPAL DE TEREZINHA**

AV GETÚLIO VARGAS, S/N - CNPJ:11286366/0001-95

Orçamento Programa - Exercício de 2022

SEGURIDADE SOCIAL

Anexo 11

Página 1

Lei: 14, Data: 01/10/2021

Código	Especificação	Categoria	Função
08	Assistência Social		2.126.607,82
3.1.90.04.00	CONTRATAÇÃO POR TEMPO DETERMINADO	722.575,00	
3.1.90.11.00	VENCIMENTOS E VANTAGENS FIXAS - PESSOAL CIVIL	51.075,00	
3.1.90.13.02	CONTRIBUIÇÕES PREVIDENCIÁRIAS - INSS	86.000,00	
3.1.90.16.00	OUTRAS DESPESAS VARIÁVEIS - PESSOAL CIVIL	607,50	
3.1.90.92.00	DESPESAS DE EXERCÍCIOS ANTERIORES	600,00	
3.1.91.13.03	CONTRIBUIÇÃO PATRONAL PARA O REGIME PRÓPRIO - RP	10.600,00	
3.3.90.14.00	DIÁRIAS - CIVIL	12.345,00	
3.3.90.14.14	DIÁRIAS NO PAÍS	8.620,00	
3.3.90.30.00	MATERIAL DE CONSUMO	288.297,50	
3.3.90.32.00	Material, Bem ou Serviço para Distribuição Gratuita	316.230,00	
3.3.90.33.00	PASSAGENS E DESPESAS COM LOCOMOÇÃO	2.600,00	
3.3.90.35.00	SERVIÇOS DE CONSULTORIA	51.000,00	
3.3.90.36.00	OUTROS SERVIÇOS DE TERCEIROS - PESSOA FÍSICA	155.140,00	
3.90.39.00	OUTROS SERVIÇOS DE TERCEIROS - PESSOA JURÍDICA	329.925,00	
3.90.48.00	OUTROS AUXÍLIOS FINANCEIROS A PESSOA FÍSICA	57.530,00	
3.90.92.00	DESPESAS DE EXERCÍCIOS ANTERIORES	3.200,00	
4.90.51.00	OBRAS E INSTALAÇÕES	5.075,00	
4.90.52.00	EQUIPAMENTOS E MATERIAL PERMANENTE	25.187,82	
09	Previdência Social		1.953.265,13
3.1.90.01.00	Aposentadorias, Reserva Remunerada e Reformas	1.400.000,00	
3.1.90.03.00	Pensões do RPPS e do Militar	300.000,00	
3.1.90.11.00	VENCIMENTOS E VANTAGENS FIXAS - PESSOAL CIVIL	21.000,00	
3.1.90.13.02	CONTRIBUIÇÕES PREVIDENCIÁRIAS - INSS	2.000,00	
3.1.90.92.00	DESPESAS DE EXERCÍCIOS ANTERIORES	2.500,00	
3.3.90.08.00	Outros Benefícios Assistenciais do servidor e do militar	40.000,00	
3.3.90.14.00	DIÁRIAS - CIVIL	1.500,00	
3.3.90.30.00	MATERIAL DE CONSUMO	7.500,00	
3.3.90.33.00	PASSAGENS E DESPESAS COM LOCOMOÇÃO	500,00	
3.3.90.35.00	SERVIÇOS DE CONSULTORIA	90.000,00	
3.3.90.36.00	OUTROS SERVIÇOS DE TERCEIROS - PESSOA FÍSICA	10.000,00	
3.3.90.39.00	OUTROS SERVIÇOS DE TERCEIROS - PESSOA JURÍDICA	36.000,00	
3.3.90.47.00	OBRIGAÇÕES TRIBUTÁRIAS E CONTRIBUTIVAS	5.000,00	
3.3.90.92.00	DESPESAS DE EXERCÍCIOS ANTERIORES	30.000,00	
4.4.90.51.00	OBRAS E INSTALAÇÕES	7.265,13	



PORTAL DA TRANSPARENCIA MUNICIPAL
<https://cloud-it-solucoes.inf.br/transparenciaMunicipal/download/28-20220406095600.pdf>

**PREFEITURA MUNICIPAL DE TEREZINHA**

AV GETÚLIO VARGAS, S/N - CNPJ:11286366/0001-95

Orçamento Programa - Exercício de 2022

SEGURIDADE SOCIAL

Anexo 11

Página 2

Lei: 14, Data: 01/10/2021

Código	Especificação	Categoria	Função
10	Saúde		5.450.275,00
3.1.90.04.00	CONTRATAÇÃO POR TEMPO DETERMINADO	2.541.381,53	
3.1.90.11.00	VENCIMENTOS E VANTAGENS FIXAS - PESSOAL CIVIL	368.250,00	
3.1.90.13.02	CONTRIBUIÇÕES PREVIDENCIÁRIAS - INSS	253.750,00	
3.1.90.16.00	OUTRAS DESPESAS VARIÁVEIS - PESSOAL CIVIL	375,00	
3.1.90.91.00	SENTENÇAS JUDICIAIS	200,00	
3.1.90.92.00	DESPESAS DE EXERCÍCIOS ANTERIORES	200,00	
3.1.90.94.00	INDENIZAÇÕES E RESTITUIÇÕES TRABALHISTAS	1.000,00	
3.1.91.13.03	CONTRIBUIÇÃO PATRONAL PARA O REGIME PRÓPRIO - RP	103.000,00	
3.3.90.14.00	DIÁRIAS - CIVIL	5.707,50	
3.3.90.19.00	AUXÍLIO FARDAMENTO	15.000,00	
3.3.90.30.00	MATERIAL DE CONSUMO	1.002.528,47	
3.3.90.32.00	Material, Bem ou Serviço para Distribuição Gratuita	9.650,00	
3.3.90.33.00	PASSAGENS E DESPESAS COM LOCOMOÇÃO	1.200,00	
3.90.35.00	SERVIÇOS DE CONSULTORIA	40.900,00	
3.90.36.00	OUTROS SERVIÇOS DE TERCEIROS - PESSOA FÍSICA	88.425,00	
3.90.39.00	OUTROS SERVIÇOS DE TERCEIROS - PESSOA JURÍDICA	615.425,00	
3.90.47.00	OBRIGAÇÕES TRIBUTÁRIAS E CONTRIBUTIVAS	200,00	
3.90.48.00	OUTROS AUXÍLIOS FINANCEIROS A PESSOA FÍSICA	300,00	
3.90.92.00	DESPESAS DE EXERCÍCIOS ANTERIORES	30.500,00	
3.3.90.93.00	INDENIZAÇÕES E RESTITUIÇÕES	1.507,50	
4.4.90.51.00	OBRAS E INSTALAÇÕES	120.750,00	
4.4.90.52.00	EQUIPAMENTOS E MATERIAL PERMANENTE	250.025,00	
TOTAL			9.530.147,95



PORTAL DA TRANSPARENCIA MUNICIPAL
<https://cloud-it-solucoes.inf.br/transparenciaMunicipal/download/28-20220406095600.pdf>
assinado por: idulsson 839

MATHEUS EMIDIO DE BARROS CALADO
PREFEITO

**PREFEITURA MUNICIPAL DE TEREZINHA**

AV GETÚLIO VARGAS, S/N - CNPJ:11286366/0001-95

Orçamento Programa - Exercício de 2022

Página 1

QUADRO AUXILIAR DE DETALHAMENTO DA DESPESA

Lei: 14, Data: 01/10/2021

PODER 01 PODER LEGISLATIVO
ORGÃO 10 CÂMARA MUNICIPAL
UNIDADE 00 CÂMARA MUNICIPAL

Aplicação Programada	Proj/Ativ	Finalidade	Categoria	Detalhada	TotalGrupo	Total Categ.	Total Func.
		F.R. - C.A.					
CONSTRUÇÃO, REST. E AMPLIAÇÃO DO PODER LEGISLATIVO	01.031.0001.1001.0000						10.150,00
4 DESPESAS DE CAPIT						10.150,00	
4 INVESTIMENTOS					10.150,00		
OBRAS E INSTALAÇÕES			4.4.90.51.00	10.150,00			
MANUTENÇÃO DAS ATIVIDADES LEGISLATIVAS	01.031.0002.2001.0000						1.085.020,80
DESPESAS CORREN						1.066.020,80	
1 PESSOAL E ENCARGOS SOCIAIS					758.030,00		
CONTRATAÇÃO POR TEMPO DETERMINADO			3.1.90.04.00	20.300,00			
VENCIMENTOS E VANTAGENS FIXAS - PESSOAL CIVIL			3.1.90.11.00	609.000,00			
CONTRIBUIÇÕES PREVIDENCIÁRIAS - INSS			3.1.90.13.02	110.000,00			
SENTENÇAS JUDICIAIS			3.1.90.91.00	1.000,00			
DESPESAS DE EXERCÍCIOS ANTERIORES			3.1.90.92.00	700,00			
INDENIZAÇÕES E RESTITUIÇÕES TRABALHISTAS			3.1.90.94.00	2.030,00			
CONTRIBUIÇÃO PATRONAL PARA O REGIME PRÓPRIO - RPPS			3.1.91.13.03	15.000,00			
3 OUTRAS DESPESAS CORRENTES					307.990,80		
DIÁRIAS - CIVIL			3.3.90.14.00	20.000,00			
MATERIAL DE CONSUMO			3.3.90.30.00	26.000,00			
PASSAGENS E DESPESAS COM LOCOMOÇÃO			3.3.90.33.00	1.015,00			
SERVIÇOS DE CONSULTORIA			3.3.90.35.00	107.590,00			
OUTROS SERVIÇOS DE TERCEIROS - PESSOA FÍSICA			3.3.90.36.00	11.000,00			
OUTROS SERVIÇOS DE TERCEIROS - PESSOA JURÍDICA			3.3.90.39.00	91.350,00			
OBRIGAÇÕES TRIBUTÁRIAS E CONTRIBUTIVAS			3.3.90.47.00	500,00			
DESPESAS DE EXERCÍCIOS ANTERIORES			3.3.90.92.00	6.000,00			
INDENIZAÇÕES E RESTITUIÇÕES			3.3.90.93.00	44.535,80			
4 DESPESAS DE CAPIT						19.000,00	
4 INVESTIMENTOS					18.000,00		
EQUIPAMENTOS E MATERIAL PERMANENTE			4.4.90.52.00	18.000,00			
6 AMORTIZAÇÃO DA DÍVIDA					1.000,00		
PRINCIPAL DA DÍVIDA CONTRATUAL RESGATADA			4.6.90.71.00	1.000,00			
TOTAL							1.095.170,80



PORTAL DA TRANSPARENCIA MUNICIPAL
https://cloud.it-solucoes.inf.br/transparenciaMunicipal/dw/road/28-20220406095680.pdf

**PREFEITURA MUNICIPAL DE TEREZINHA**

AV GETÚLIO VARGAS, S/N - CNPJ:11286366/0001-95

Orçamento Programa - Exercício de 2022

Página 2

QUADRO AUXILIAR DE DETALHAMENTO DA DESPESA

Lei: 14, Data: 01/10/2021

PODER 02 PODER EXECUTIVO
ORGÃO 10 SECRETARIA DE GOVERNO
UNIDADE 00 SECRETARIA DE GOVERNO

Aplicacao Programada	Proj/Ativ	Finalidade	Categoria	Detalhada	TotalGrupo	Total Categ.	Total Func.
F.R. - C.A.							
MANUT GAB. PREFEITO, ASSES. JURIDICA, IMP E COMUN	04.122.0003.2002.0000						473.499,00
3 DESPESAS CORREN						468.499,00	
1 PESSOAL E ENCARGOS SOCIAIS					356.600,00		
CONTRATAÇÃO POR TEMPO DETERMINADO			3.1.90.04.00	2.000,00			
VENCIMENTOS E VANTAGENS FIXAS - PESSOAL CIVIL			3.1.90.11.00	354.000,00			
OUTRAS DESPESAS VARIÁVEIS - PESSOAL CIVIL			3.1.90.16.00	500,00			
DESPESAS DE EXERCÍCIOS ANTERIORES			3.1.90.92.00	100,00			
3 OUTRAS DESPESAS CORRENTES					111.899,00		
DIÁRIAS - CIVIL			3.3.90.14.00	28.720,00			
MATERIAL DE CONSUMO			3.3.90.30.00	15.164,00			
PASSAGENS E DESPESAS COM LOCOMOÇÃO			3.3.90.33.00	500,00			
OUTROS SERVIÇOS DE TERCEIROS - PESSOA FÍSICA			3.3.90.36.00	5.000,00			
OUTROS SERVIÇOS DE TERCEIROS - PESSOA JURÍDICA			3.3.90.39.00	61.500,00			
DESPESAS DE EXERCÍCIOS ANTERIORES			3.3.90.92.00	1.015,00			
4 DESPESAS DE CAPIT						5.000,00	
4 INVESTIMENTOS					5.000,00		
EQUIPAMENTOS E MATERIAL PERMANENTE			4.4.90.52.00	5.000,00			
MANUT DAS ATIVIDADES DA COORD. DE CONTROLE	04.124.0004.2003.0000						171.606,00
3 DESPESAS CORREN						167.350,00	
1 PESSOAL E ENCARGOS SOCIAIS					101.600,00		
CONTRATAÇÃO POR TEMPO DETERMINADO			3.1.90.04.00	500,00			
VENCIMENTOS E VANTAGENS FIXAS - PESSOAL CIVIL			3.1.90.11.00	100.600,00			
OUTRAS DESPESAS VARIÁVEIS - PESSOAL CIVIL			3.1.90.16.00	500,00			
3 OUTRAS DESPESAS CORRENTES					65.750,00		
DIÁRIAS - CIVIL			3.3.90.14.00	3.000,00			
MATERIAL DE CONSUMO			3.3.90.30.00	6.200,00			
SERVIÇOS DE CONSULTORIA			3.3.90.35.00	40.000,00			
OUTROS SERVIÇOS DE TERCEIROS - PESSOA FÍSICA			3.3.90.36.00	6.000,00			
OUTROS SERVIÇOS DE TERCEIROS - PESSOA JURÍDICA			3.3.90.39.00	10.150,00			
DESPESAS DE EXERCÍCIOS ANTERIORES			3.3.90.92.00	400,00			
4 DESPESAS DE CAPIT						4.256,00	
4 INVESTIMENTOS					4.256,00		
EQUIPAMENTOS E MATERIAL PERMANENTE			4.4.90.52.00	4.256,00			
TOTAL							645.105,00



PORTAL DA TRANSPARENCIA MUNICIPAL
<https://cloud.it-solutions.inf.br/transparenciaMunicipal/download/28-2022-0496096889.pdf>

**PREFEITURA MUNICIPAL DE TEREZINHA**

AV GETÚLIO VARGAS, S/N - CNPJ:11286366/0001-95

Orçamento Programa - Exercício de 2022

Página 3

QUADRO AUXILIAR DE DETALHAMENTO DA DESPESA

Lei: 14, Data: 01/10/2021

PODER 02 PODER EXECUTIVO
ORGÃO 11 SECRETARIA DE TRANSPORTE
UNIDADE 00 SECRETARIA DE TRANSPORTE

Aplicacao Programada	Proj/Ativ	Finalidade	Categoria	Detalhada	TotalGrupo	Total Categ.	Total Func.
F.R. - C.A.							
MANUT DAS ATIV DO DPTO DE TRANSPORTES	26.782.0060.2046.0000						171.027,50
3 DESPESAS CORREN						165.952,50	
1 PESSOAL E ENCARGOS SOCIAIS					20.450,00		
CONTRATAÇÃO POR TEMPO DETERMINADO			3.1.90.04.00	10.150,00			
VENCIMENTOS E VANTAGENS FIXAS - PESSOAL CIVIL			3.1.90.11.00	10.300,00			
3 OUTRAS DESPESAS CORRENTES					145.502,50		
DIÁRIAS - CIVIL			3.3.90.14.00	500,00			
MATERIAL DE CONSUMO			3.3.90.30.00	11.050,00			
OUTROS SERVIÇOS DE TERCEIROS - PESSOA FÍSICA			3.3.90.36.00	25.375,00			
OUTROS SERVIÇOS DE TERCEIROS - PESSOA JURÍDICA			3.3.90.39.00	105.525,00			
DESPESAS DE EXERCÍCIOS ANTERIORES			3.3.90.92.00	3.052,50			
DESPESAS DE CAPIT						5.075,00	
4 INVESTIMENTOS					5.075,00		
EQUIPAMENTOS E MATERIAL PERMANENTE			4.4.90.52.00	5.075,00			
							171.027,50



PORTAL DA TRANSPARENCIA MUNICIPAL
https://cloud.it-solucoes.inf.br/transparenciaMunicipal/download/28-20220406095680.pdf
assinado por: idulser 1331

**PREFEITURA MUNICIPAL DE TEREZINHA**

AV GETÚLIO VARGAS, S/N - CNPJ:11286366/0001-95

Orçamento Programa - Exercício de 2022

Página 4

QUADRO AUXILIAR DE DETALHAMENTO DA DESPESA

Lei: 14, Data: 01/10/2021

PODER 02 PODER EXECUTIVO
ORGÃO 20 SECRETARIA DE ADMINISTRACAO E PLANEJAMENTO
UNIDADE 00 SECRETARIA DE ADMINISTRACAO E PLANEJAMENTO

Aplicacao Programada	Proj/Ativ	Finalidade	Categoria	Detalhada	TotalGrupo	Total Categ.	Total Func.
		F.R. - C.A.					
MANUT DO DEPT. DE PESS, ADMINIST., PATR. E ALMOX	04.122.0005.2004.0000						3.180.482,50
3	DESPESAS CORREN					3.165.482,50	
1	PESSOAL E ENCARGOS SOCIAIS				2.131.900,00		
	Aposentadorias, Reserva Remunerada e Reformas		3.1.90.01.00	607.000,00			
	Pensões do RPPS e do Militar		3.1.90.03.00	15.000,00			
	CONTRATAÇÃO POR TEMPO DETERMINADO		3.1.90.04.00	6.000,00			
	VENCIMENTOS E VANTAGENS FIXAS - PESSOAL CIVIL		3.1.90.11.00	1.000.000,00			
	CONTRIBUIÇÕES PREVIDENCIÁRIAS - INSS		3.1.90.13.02	300.000,00			
	OUTRAS DESPESAS VARIÁVEIS - PESSOAL CIVIL		3.1.90.16.00	200,00			
	SENTENÇAS JUDICIAIS		3.1.90.91.00	2.000,00			
	DESPESAS DE EXERCÍCIOS ANTERIORES		3.1.90.92.00	1.500,00			
	INDENIZAÇÕES E RESTITUIÇÕES TRABALHISTAS		3.1.90.94.00	200,00			
	CONTRIBUIÇÃO PATRONAL PARA O REGIME PRÓPRIO - RPPS		-3.1.91.13.03	200.000,00			
3	OUTRAS DESPESAS CORRENTES				1.033.582,50		
	DIÁRIAS - CIVIL		3.3.90.14.00	18.000,00			
	AUXÍLIO FARDAMENTO		3.3.90.19.00	100,00			
	MATERIAL DE CONSUMO		3.3.90.30.00	170.402,50			
	Material, Bem ou Serviço para Distribuição Gratuita		3.3.90.32.00	200,00			
	PASSAGENS E DESPESAS COM LOCOMOÇÃO		3.3.90.33.00	1.500,00			
	SERVIÇOS DE CONSULTORIA		3.3.90.35.00	60.300,00			
	OUTROS SERVIÇOS DE TERCEIROS - PESSOA FÍSICA		3.3.90.36.00	66.000,00			
	OUTROS SERVIÇOS DE TERCEIROS - PESSOA JURÍDICA		3.3.90.39.00	710.000,00			
	Contribuições		3.3.90.41.00	5.050,00			
	DESPESAS DE EXERCÍCIOS ANTERIORES		3.3.90.92.00	2.030,00			
4	DESPESAS DE CAPIT					15.000,00	
4	INVESTIMENTOS				15.000,00		
	EQUIPAMENTOS E MATERIAL PERMANENTE		4.4.90.52.00	15.000,00			
TOTAL							3.180.482,50



PORTAL DA TRANSPARENCIA MUNICIPAL
https://cloud-it-solucoes.inf.br/transparencia/municipal/download/28-20220406095680.pdf

**PREFEITURA MUNICIPAL DE TEREZINHA**

AV GETÚLIO VARGAS, S/N - CNPJ:11286366/0001-95

Orçamento Programa - Exercício de 2022

Página 5

QUADRO AUXILIAR DE DETALHAMENTO DA DESPESA

Lei: 14, Data: 01/10/2021

PODER 02 PODER EXECUTIVO
ORGÃO 30 SECRETARIA DE FINANÇAS
UNIDADE 00 SECRETARIA DE FINANÇAS

Aplicação Programada	Proj/Ativ	Finalidade	Categoria	Detalhada	TotalGrupo	Total Categ.	Total Func.
		F.R. - C.A.					
MANUT DAS ATIV. DO DEPT DE RENDA, CONTAB. E TESOU	04.129.0006.2005.0000						496.347,50
3 DESPESAS CORREN						491.347,50	
1 PESSOAL E ENCARGOS SOCIAIS					242.547,50		
CONTRATAÇÃO POR TEMPO DETERMINADO			3.1.90.04.00	12.147,50			
VENCIMENTOS E VANTAGENS FIXAS - PESSOAL CIVIL			3.1.90.11.00	230.000,00			
OUTRAS DESPESAS VARIÁVEIS - PESSOAL CIVIL			3.1.90.16.00	200,00			
SENTENÇAS JUDICIAIS			3.1.90.91.00	200,00			
3 OUTRAS DESPESAS CORRENTES					248.800,00		
DIÁRIAS - CIVIL			3.3.90.14.00	2.000,00			
MATERIAL DE CONSUMO			3.3.90.30.00	1.000,00			
PASSAGENS E DESPESAS COM LOCOMOÇÃO			3.3.90.33.00	200,00			
SERVIÇOS DE CONSULTORIA			3.3.90.35.00	80.000,00			
OUTROS SERVIÇOS DE TERCEIROS - PESSOA FÍSICA			3.3.90.36.00	10.000,00			
OUTROS SERVIÇOS DE TERCEIROS - PESSOA JURÍDICA			3.3.90.39.00	75.000,00			
OBRIGAÇÕES TRIBUTÁRIAS E CONTRIBUTIVAS			3.3.90.47.00	80.000,00			
SENTENÇAS JUDICIAIS			3.3.90.91.00	200,00			
DESPESAS DE EXERCÍCIOS ANTERIORES			3.3.90.92.00	200,00			
INDENIZAÇÕES E RESTITUIÇÕES			3.3.90.93.00	200,00			
4 DESPESAS DE CAPIT						5.000,00	
4 INVESTIMENTOS					5.000,00		
EQUIPAMENTOS E MATERIAL PERMANENTE			4.4.90.52.00	5.000,00			
RESERVA DE CONTINGÊNCIA	28.843.0006.0000.0000						54.857,50
3 DESPESAS CORREN						2.000,00	
2 JUROS E ENCARGOS DA DÍVIDA					2.000,00		
JUROS SOBRE A DÍVIDA POR CONTRATO			3.2.90.21.00	1.000,00			
OUTROS ENCARGOS SOBRE A DÍVIDA POR CONTRATO			3.2.90.22.00	1.000,00			
4 DESPESAS DE CAPIT						52.857,50	
6 AMORTIZAÇÃO DA DÍVIDA					52.857,50		
PRINCIPAL DA DÍVIDA CONTRATUAL RESGATADA			4.6.90.71.00	32.107,50			
PRINCIPAL DA DÍVIDA CONTRATUAL RESGATADA - INTRA-ORÇAI			4.6.91.71.00	20.750,00			
RESERVA DE CONTINGÊNCIA	99.999.9999.9999.0000						800.000,00
9 RESERVA DE CONTI						800.000,00	
9 RESERVA DE CONTINGÊNCIA					800.000,00		
RESERVA DE CONTINGÊNCIA			9.9.99.99.00	800.000,00			
TOTAL							1.351.205,00



PORTAL DA TRANSPARENCIA MUNICIPAL
https://cloud-it-solucoes.inf.br/transparenciaMunicipal/download/28-20220406095689.pdf
assinado por: idulser7839

**PREFEITURA MUNICIPAL DE TEREZINHA**

AV GETÚLIO VARGAS, S/N - CNPJ:11286366/0001-95

Orçamento Programa - Exercício de 2022

Página 6

QUADRO AUXILIAR DE DETALHAMENTO DA DESPESA

Lei: 14, Data: 01/10/2021

PODER 02 PODER EXECUTIVO
ORGÃO 40 SECRETARIA DE AGRICULTURA E EXP. ECONOMICA
UNIDADE 00 SECRETARIA DE AGRICULTURA E EXP. ECONOMICA

Aplicacao Programada	Proj/Ativ	Finalidade	Categoria	Detalhada	TotalGrupo	Total Categ.	Total Func.
F.R. - C.A.							
CONST, REST. AMPL. OBRAS HIDR ABASTEC DAGUA Z. RURAL	20.544.0033.1021.0000						50.000,00
4 DESPESAS DE CAPIT						50.000,00	
4 INVESTIMENTOS					50.000,00		
OBRAS E INSTALAÇÕES			4.4.90.51.00	50.000,00			
MANUT DAS ATIV DO DEPT DE PROD. VEGETAL E	20.608.0007.2006.0000						807.775,00
DESPESAS CORREN						725.525,00	
1 PESSOAL E ENCARGOS SOCIAIS					160.275,00		
CONTRATAÇÃO POR TEMPO DETERMINADO			3.1.90.04.00	5.075,00			
VENCIMENTOS E VANTAGENS FIXAS - PESSOAL CIVIL			3.1.90.11.00	155.000,00			
OUTRAS DESPESAS VARIÁVEIS - PESSOAL CIVIL			3.1.90.16.00	200,00			
3 OUTRAS DESPESAS CORRENTES					565.250,00		
DIÁRIAS - CIVIL			3.3.90.14.00	1.000,00			
MATERIAL DE CONSUMO			3.3.90.30.00	167.000,00			
Material, Bem ou Serviço para Distribuição Gratuita			3.3.90.32.00	6.000,00			
PASSAGENS E DESPESAS COM LOCOMOÇÃO			3.3.90.33.00	1.000,00			
OUTROS SERVIÇOS DE TERCEIROS - PESSOA FÍSICA			3.3.90.36.00	32.000,00			
OUTROS SERVIÇOS DE TERCEIROS - PESSOA JURÍDICA			3.3.90.39.00	358.250,00			
4 DESPESAS DE CAPIT						82.250,00	
4 INVESTIMENTOS					82.250,00		
EQUIPAMENTOS E MATERIAL PERMANENTE			4.4.90.52.00	82.250,00			
CONST, REST. AMPL. FEIRAS, MATADOUROS E C.	23.692.0034.1022.0000						120.750,00
4 DESPESAS DE CAPIT						120.750,00	
4 INVESTIMENTOS					120.750,00		
OBRAS E INSTALAÇÕES			4.4.90.51.00	120.750,00			
CONST, REST, AMPL. PARQUE DE VAQUEJ, CAV EXP ANIMAIS	23.695.0035.1023.0000						1.032,50
4 DESPESAS DE CAPIT						1.032,50	
4 INVESTIMENTOS					1.032,50		
OBRAS E INSTALAÇÕES			4.4.90.51.00	1.032,50			
CONST, REST. E AMPL. DE PONTES, PASS MOLH. E VAQUEIR	26.782.0038.1026.0000						101.500,00
4 DESPESAS DE CAPIT						101.500,00	
4 INVESTIMENTOS					101.500,00		
OBRAS E INSTALAÇÕES			4.4.90.51.00	101.500,00			
CONSTRUCAO, REST. E AMPL. DE ESTRADAS RURAIS	26.782.0038.1027.0000						91.357,75
4 DESPESAS DE CAPIT						91.357,75	
4 INVESTIMENTOS					91.357,75		
OBRAS E INSTALAÇÕES			4.4.90.51.00	91.357,75			



PREFEITURA MUNICIPAL DE TEREZINHA

AV GETÚLIO VARGAS, S/N - CNPJ:11286366/0001-95

Orçamento Programa - Exercício de 2022

Página 7

QUADRO AUXILIAR DE DETALHAMENTO DA DESPESA

Lei: 14, Data: 01/10/2021

PODER	02	PODER EXECUTIVO
ORGÃO	40	SECRETARIA DE AGRICULTURA E EXP. ECONOMICA
UNIDADE	00	SECRETARIA DE AGRICULTURA E EXP. ECONOMICA

Aplicacao Programada	Proj/Ativ	Finalidade	Categoria	Detalhada	TotalGrupo	Total Categ.	Total Func.
----------------------	-----------	------------	-----------	-----------	------------	--------------	-------------

F.R. - C.A.

TOTAL						1,172,415,25	
-------	--	--	--	--	--	--------------	--



PORTAL DA TRANSPARENCIA MUNICIPAL
<https://cloud.it-solucoes.inf.br/transparenciaMunicipal/download/28-20220406095680.pdf>
assinado por: idulser 1331



PREFEITURA MUNICIPAL DE TEREZINHA

AV GETÚLIO VARGAS, S/N - CNPJ:11286366/0001-95

Orçamento Programa - Exercício de 2022

Página 8

QUADRO AUXILIAR DE DETALHAMENTO DA DESPESA

Lei: 14, Data: 01/10/2021

PODER 02 PODER EXECUTIVO
ORGÃO 50 SECRETARIA DE EDUCACAO,CULTURA, TURISMO E DESPORTO
UNIDADE 00 SECRETARIA DE EDUCACAO,CULTURA, TURISMO E DESPORTO

Aplicacao Programada	Proj/Ativ	Finalidade	Categoria	Detalhada	TotalGrupo	Total Categ.	Total Func.
F.R. - C.A.							

PNAE - MANUT DAS ATIV DO PROG NACIONAL	12.306.0008.2007.0000						153.468,00
--	-----------------------	--	--	--	--	--	------------

MERENDA ESCOLAR

3	DESPESAS CORREN					153.468,00	
3	OUTRAS DESPESAS CORRENTES				153.468,00		
	MATERIAL DE CONSUMO	3.3.90.30.00	153.068,00				
	OUTROS SERVICOS DE TERCEIROS - PESSOA FÍSICA	3.3.90.36.00	200,00				
	OUTROS SERVICOS DE TERCEIROS - PESSOA JURÍDICA	3.3.90.39.00	200,00				

AS ATIVIDADES DO ENSINO FUNDAMENTAL	12.361.0009.2008.0000						2.240.190,00
-------------------------------------	-----------------------	--	--	--	--	--	--------------

DESPESAS CORREN						2.158.990,00	
-----------------	--	--	--	--	--	--------------	--

1	PESSOAL E ENCARGOS SOCIAIS				812.225,00		
---	----------------------------	--	--	--	------------	--	--

	CONTRATAÇÃO POR TEMPO DETERMINADO	3.1.90.04.00	200.000,00				
	VENCIMENTOS E VANTAGENS FIXAS - PESSOAL CIVIL	3.1.90.11.00	334.950,00				
	CONTRIBUIÇÕES PREVIDENCIÁRIAS - INSS	3.1.90.13.02	100.750,00				
	OUTRAS DESPESAS VARIÁVEIS - PESSOAL CIVIL	3.1.90.16.00	200,00				
	SENTENÇAS JUDICIAIS	3.1.90.91.00	200,00				
	INDENIZAÇÕES E RESTITUIÇÕES TRABALHISTAS	3.1.90.94.00	100.000,00				
	CONTRIBUIÇÃO PATRONAL PARA O REGIME PRÓPRIO - RPPS	3.1.91.13.03	76.125,00				

3	OUTRAS DESPESAS CORRENTES				1.346.765,00		
---	---------------------------	--	--	--	--------------	--	--

	DIÁRIAS - CIVIL	3.3.90.14.00	8.200,00				
	AUXÍLIO FINANCEIRO A ESTUDANTE	3.3.90.18.00	5.200,00				
	AUXÍLIO FARDAMENTO	3.3.90.19.00	16.000,00				
	MATERIAL DE CONSUMO	3.3.90.30.00	660.000,00				
	Material, Bem ou Serviço para Distribuição Gratuita	3.3.90.32.00	10.000,00				
	PASSAGENS E DESPESAS COM LOCOMOÇÃO	3.3.90.33.00	5.000,00				
	SERVICOS DE CONSULTORIA	3.3.90.35.00	51.000,00				
	OUTROS SERVICOS DE TERCEIROS - PESSOA FÍSICA	3.3.90.36.00	71.050,00				
	OUTROS SERVICOS DE TERCEIROS - PESSOA JURÍDICA	3.3.90.39.00	390.000,00				
	OBRIGACÕES TRIBUTÁRIAS E CONTRIBUTIVAS	3.3.90.47.00	110.015,00				
	DESPESAS DE EXERCÍCIOS ANTERIORES	3.3.90.92.00	20.300,00				

4	DESPESAS DE CAPIT					81.200,00	
---	-------------------	--	--	--	--	-----------	--

4	INVESTIMENTOS				81.200,00		
---	---------------	--	--	--	-----------	--	--

	EQUIPAMENTOS E MATERIAL PERMANENTE	4.4.90.52.00	81.200,00				
--	------------------------------------	--------------	-----------	--	--	--	--

PNDE - MANUT DAS ATIVIDADES PROG. DINHEIRO D.	12.361.0009.2011.0000						50.650,00
---	-----------------------	--	--	--	--	--	-----------

ESCOLA

3	DESPESAS CORREN					45.650,00	
---	-----------------	--	--	--	--	-----------	--

3	OUTRAS DESPESAS CORRENTES				45.650,00		
---	---------------------------	--	--	--	-----------	--	--

	MATERIAL DE CONSUMO	3.3.90.30.00	10.450,00				
	OUTROS SERVICOS DE TERCEIROS - PESSOA FÍSICA	3.3.90.36.00	10.200,00				
	OUTROS SERVICOS DE TERCEIROS - PESSOA JURÍDICA	3.3.90.39.00	25.000,00				

4	DESPESAS DE CAPIT					5.000,00	
---	-------------------	--	--	--	--	----------	--

4	INVESTIMENTOS				5.000,00		
---	---------------	--	--	--	----------	--	--

	EQUIPAMENTOS E MATERIAL PERMANENTE	4.4.90.52.00	5.000,00				
--	------------------------------------	--------------	----------	--	--	--	--

PNSE - MANUTENCAO DO PROGRAMA SALARIO	12.361.0009.2012.0000						206.825,00
---------------------------------------	-----------------------	--	--	--	--	--	------------

EDUCACAO

3	DESPESAS CORREN					203.825,00	
---	-----------------	--	--	--	--	------------	--



PREFEITURA MUNICIPAL DE TEREZINHA

AV GETÚLIO VARGAS, S/N - CNPJ:11286366/0001-95

Orçamento Programa - Exercício de 2022

Página 9

QUADRO AUXILIAR DE DETALHAMENTO DA DESPESA

Lei: 14, Data: 01/10/2021

PODER 02 PODER EXECUTIVO
ORGÃO 50 SECRETARIA DE EDUCACAO,CULTURA, TURISMO E DESPORTO
UNIDADE 00 SECRETARIA DE EDUCACAO,CULTURA, TURISMO E DESPORTO

Aplicacao Programada	Proj/Ativ	Finalidade	Categoria	Detalhada	TotalGrupo	Total Categ.	Total Func.
F.R. - C.A.							
QSE - MANUTENCAO DO PROGRAMA SALARIO EDUCACAO	12.361.0009.2012.0000						206.825,00
3 DESPESAS CORREN						203.825,00	
3 OUTRAS DESPESAS CORRENTES					203.825,00		
MATERIAL DE CONSUMO			3.3.90.30.00	102.400,00			
Material, Bem ou Serviço para Distribuição Gratuita			3.3.90.32.00	11.000,00			
PASSAGENS E DESPESAS COM LOCOMOÇÃO			3.3.90.33.00	5.200,00			
OUTROS SERVIÇOS DE TERCEIROS - PESSOA FÍSICA			3.3.90.36.00	15.225,00			
OUTROS SERVIÇOS DE TERCEIROS - PESSOA JURÍDICA			3.3.90.39.00	70.000,00			
DESPESAS DE CAPIT						3.000,00	
4 INVESTIMENTOS					3.000,00		
EQUIPAMENTOS E MATERIAL PERMANENTE			4.4.90.52.00	3.000,00			
1 - MANUT DAS ATIVID DO PROG A	12.361.0010.2009.0000						227.100,00
CAMINHO DA ESCOLA (ESTADUAL)							
3 DESPESAS CORREN						222.100,00	
3 OUTRAS DESPESAS CORRENTES					222.100,00		
MATERIAL DE CONSUMO			3.3.90.30.00	113.000,00			
OUTROS SERVIÇOS DE TERCEIROS - PESSOA FÍSICA			3.3.90.36.00	1.100,00			
OUTROS SERVIÇOS DE TERCEIROS - PESSOA JURÍDICA			3.3.90.39.00	108.000,00			
DESPESAS DE CAPIT						5.000,00	
4 INVESTIMENTOS					5.000,00		
EQUIPAMENTOS E MATERIAL PERMANENTE			4.4.90.52.00	5.000,00			
ACQUISICAO DE ONIBUS ESCOLAR	12.361.0011.1002.0000						100.000,00
4 DESPESAS DE CAPIT						100.000,00	
4 INVESTIMENTOS					100.000,00		
EQUIPAMENTOS E MATERIAL PERMANENTE			4.4.90.52.00	100.000,00			
MANUT DAS ATIVID. PROG. NAC. DE TRANSP. ESCOLAR (FEDERAL)	12.361.0011.2010.0000						91.350,00
3 DESPESAS CORREN						91.350,00	
3 OUTRAS DESPESAS CORRENTES					91.350,00		
MATERIAL DE CONSUMO			3.3.90.30.00	5.075,00			
OUTROS SERVIÇOS DE TERCEIROS - PESSOA FÍSICA			3.3.90.36.00	5.075,00			
OUTROS SERVIÇOS DE TERCEIROS - PESSOA JURÍDICA			3.3.90.39.00	81.200,00			
CONST. REST AMP ESC DEPT BIBLIOT DO ENS FUND	12.361.0021.1008.0000						56.000,00
4 DESPESAS DE CAPIT						56.000,00	
4 INVESTIMENTOS					56.000,00		
OBRAS E INSTALACÕES			4.4.90.51.00	56.000,00			
MANUT DAS ATIVIDADES DO ENSINO FUNDAMENTAL	12.361.0063.2008.0000						100.000,00
4 DESPESAS DE CAPIT						100.000,00	
4 INVESTIMENTOS					100.000,00		
AQUISIÇÃO DE IMÓVEIS			4.4.90.61.00	100.000,00			
CONST. REST AMP ESC DEPT BIBLIOT DO ENS MEDIO	12.362.0022.1009.0000						81.500,00
4 DESPESAS DE CAPIT						81.500,00	



assimilado por: idulser 1831

PORTAL DA TRANSPARENCIA MUNICIPAL
Caminho da Escola (Estadual)
https://cloud-it-solucoes.inf.br/portal-da-transparencia-municipal/download/28320220406096000.pdf

PREFEITURA MUNICIPAL DE TEREZINHA

AV GETÚLIO VARGAS, S/N - CNPJ:11286366/0001-95

Orçamento Programa - Exercício de 2022

Página 10

QUADRO AUXILIAR DE DETALHAMENTO DA DESPESA

Lei: 14, Data: 01/10/2021

PODER	02	PODER EXECUTIVO
ORGÃO	50	SECRETARIA DE EDUCACAO,CULTURA, TURISMO E DESPORTO
UNIDADE	00	SECRETARIA DE EDUCACAO,CULTURA, TURISMO E DESPORTO

Aplicacao Programada	Proj/Ativ	Finalidade	Categoria	Detalhada	TotalGrupo	Total Categ.	Total Func.
		F.R. - C.A.					
CONST. REST AMP ESC DEPT BIBLIOT DO ENS MEDIO	12.362.0022.1009.0000						81.500,00
4 DESPESAS DE CAPIT						81.500,00	
4 INVESTIMENTOS					81.500,00		
OBRAS E INSTALACOES			4.4.90.51.00	81.500,00			
MANUTENCAO DAS ATIVIDADES DO ENSINO SUPERIOR	12.364.0012.2013.0000						1.200,00
DESPESAS CORREN						1.000,00	
1 PESSOAL E ENCARGOS SOCIAIS					400,00		
CONTRATAÇÃO POR TEMPO DETERMINADO			3.1.90.04.00	200,00			
VENCIMENTOS E VANTAGENS FIXAS - PESSOAL CIVIL			3.1.90.11.00	200,00			
3 OUTRAS DESPESAS CORRENTES					600,00		
MATERIAL DE CONSUMO			3.3.90.30.00	200,00			
OUTROS SERVICOS DE TERCEIROS - PESSOA FÍSICA			3.3.90.36.00	200,00			
OUTROS SERVIÇOS DE TERCEIROS, PESSOA JURÍDICA			3.3.90.39.74	200,00			
4 DESPESAS DE CAPIT						200,00	
4 INVESTIMENTOS					200,00		
OUTROS MATERIAIS PERMANENTES			4.4.90.52.39	200,00			
MANUTENCAO DAS ATIVIDADES DA EDUCACAO INFANTIL	12.365.0013.2014.0000						36.200,00
DESPESAS CORREN						1.000,00	
1 PESSOAL E ENCARGOS SOCIAIS					400,00		
CONTRATAÇÃO POR TEMPO DETERMINADO			3.1.90.04.00	200,00			
VENCIMENTOS E SALÁRIOS			3.1.90.11.01	200,00			
3 OUTRAS DESPESAS CORRENTES					600,00		
OUTROS MATERIAIS DE CONSUMO *			3.3.90.30.52	200,00			
MANUTENÇÃO E CONSERVAÇÃO DE EQUIPAMENTOS			3.3.90.36.16	200,00			
OUTROS SERVIÇOS DE TERCEIROS, PESSOA JURÍDICA			3.3.90.39.74	200,00			
4 DESPESAS DE CAPIT						35.200,00	
4 INVESTIMENTOS					35.200,00		
OUTROS MATERIAIS PERMANENTES			4.4.90.52.39	35.200,00			
CONST. REST. E AMPL. DE OBRAS DA EDUCACAO INFANTIL	12.365.0023.1010.0000						10.450,00
DESPESAS DE CAPIT						10.450,00	
4 INVESTIMENTOS					10.450,00		
OUTRAS OBRAS E INSTALAÇÕES			4.4.90.51.99	10.450,00			
MANUT DAS ATIVID DA EDUCACAO DE JOVENS E ADULTOS	12.366.0014.2015.0000						2.675,00
DESPESAS CORREN						2.675,00	
1 PESSOAL E ENCARGOS SOCIAIS					2.075,00		
OUTRAS CONTRATAÇÕES POR TEMPO DETERMINADO			3.1.90.04.99	1.000,00			
VENCIMENTOS E SALÁRIOS			3.1.90.11.01	1.075,00			
3 OUTRAS DESPESAS CORRENTES					600,00		
OUTROS MATERIAIS DE CONSUMO *			3.3.90.30.52	200,00			
OUTROS SERVIÇOS DE PESSOA FÍSICA			3.3.90.36.45	200,00			
OUTROS SERVICOS DE TERCEIROS, PESSOA JURÍDICA			3.3.90.39.74	200,00			

**PREFEITURA MUNICIPAL DE TEREZINHA**

AV GETÚLIO VARGAS, S/N - CNPJ:11286366/0001-95

Orçamento Programa - Exercício de 2022

Página 11

QUADRO AUXILIAR DE DETALHAMENTO DA DESPESA

Lei: 14, Data: 01/10/2021

PODER 02 PODER EXECUTIVO
ORÇÃO 50 SECRETARIA DE EDUCACAO,CULTURA, TURISMO E DESPORTO
UNIDADE 00 SECRETARIA DE EDUCACAO,CULTURA, TURISMO E DESPORTO

Aplicacao Programada	Proj/Ativ	Finalidade	Categoria	Detalhada	TotalGrupo	Total Categ.	Total Func.
		F.R. - C.A.					
MANUT DAS ATIVID DA EDUCACAO DE JOVENS E ADULTOS	12.366.0014.2015.0000						2.675,00
CONST REST. AMPL. DE PREDIOS DA EDUC JOVENS ADULTO	12.366.0024.1011.0000						1.000,00
4 DESPESAS DE CAPIT						1.000,00	
4 INVESTIMENTOS					1.000,00		
OUTRAS OBRAS E INSTALAÇÕES			4.4.90.51.99	1.000,00			
CAO DAS ATIVIDADES DA EDUCACAO	12.367.0015.2016.0000						1.200,00
DESPESAS CORREN						1.000,00	
1 PESSOAL E ENCARGOS SOCIAIS					400,00		
OUTRAS CONTRATAÇÕES POR TEMPO DETERMINADO			3.1.90.04.99	200,00			
VENCIMENTOS E SALÁRIOS			3.1.90.11.01	200,00			
3 OUTRAS DESPESAS CORRENTES					600,00		
MATERIAL DE CONSUMO			3.3.90.30.00	200,00			
OUTROS SERVIÇOS DE TERCEIROS - PESSOA FÍSICA			3.3.90.36.00	200,00			
OUTROS SERVIÇOS DE TERCEIROS - PESSOA JURÍDICA			3.3.90.39.00	200,00			
4 DESPESAS DE CAPIT						200,00	
4 INVESTIMENTOS					200,00		
EQUIPAMENTOS E MATERIAL PERMANENTE			4.4.90.52.00	200,00			
TOTAL							3.359.808,00



PORTAL DA TRANSPARENCIA MUNICIPAL
https://cloud-it-solucoes.inf.br/transparenciaMunicipal/download/28-20220406095800.pdf
assinado por: id:113371833

**PREFEITURA MUNICIPAL DE TEREZINHA**

AV GETÚLIO VARGAS, S/N - CNPJ:11286366/0001-95

Orçamento Programa - Exercício de 2022

Página 12

QUADRO AUXILIAR DE DETALHAMENTO DA DESPESA

Lei: 14, Data: 01/10/2021

PODER 02 PODER EXECUTIVO
ORGÃO 50 SECRETARIA DE EDUCACAO,CULTURA, TURISMO E DESPORTO
UNIDADE 55 FUNDEB-FDO MANUT E DESEN EDC BAS VAL PROF EDUC

Aplicacao Programada	Proj/Ativ	Finalidade	Categoria	Detalhada	TotalGrupo	Total Categ.	Total Func.
F.R. - C.A.							
CONST REST. E AMPL. DE ESC E DEPT DO ENSINO FUND	12.361.0018.1003.0000						125.375,00
4 DESPESAS DE CAPIT						125.375,00	
4 INVESTIMENTOS					125.375,00		
OBRAS E INSTALAÇÕES			4.4.90.51.00	125.375,00			
FUNDEB 70% FUND - SERIES INICIAIS URBANO	12.361.0018.2083.0000						1.226.060,74
DESPESAS CORREN						1.226.060,74	
1 PESSOAL E ENCARGOS SOCIAIS					1.226.060,74		
CONTRATAÇÃO POR TEMPO DETERMINADO			3.1.90.04.00	120.900,00			
VENCIMENTOS E VANTAGENS FIXAS - PESSOAL CIVIL			3.1.90.11.00	930.000,00			
CONTRIBUIÇÕES PREVIDENCIÁRIAS - INSS			3.1.90.13.02	48.000,00			
OUTRAS DESPESAS VARIÁVEIS - PESSOAL CIVIL			3.1.90.16.00	100,00			
INDENIZAÇÕES E RESTITUIÇÕES TRABALHISTAS			3.1.90.94.00	60,74			
CONTRIBUIÇÃO PATRONAL PARA O REGIME PRÓPRIO - RPPS			3.1.91.13.03	127.000,00			
FUNDEB 70% FUND - SERIES FINAIS URBANO	12.361.0018.2084.0000						1.150.663,83
3 DESPESAS CORREN						1.150.663,83	
1 PESSOAL E ENCARGOS SOCIAIS					1.150.663,83		
CONTRATAÇÃO POR TEMPO DETERMINADO			3.1.90.04.00	530.000,00			
VENCIMENTOS E VANTAGENS FIXAS - PESSOAL CIVIL			3.1.90.11.00	380.000,00			
CONTRIBUIÇÕES PREVIDENCIÁRIAS - INSS			3.1.90.13.02	120.000,00			
OUTRAS DESPESAS VARIÁVEIS - PESSOAL CIVIL			3.1.90.16.00	100,00			
INDENIZAÇÕES E RESTITUIÇÕES TRABALHISTAS			3.1.90.94.00	63,83			
CONTRIBUIÇÃO PATRONAL PARA O REGIME PRÓPRIO - RPPS			3.1.91.13.03	120.500,00			
FUNDEB 70% FUND - SERIES FINAIS RURAL	12.361.0018.2085.0000						819.253,51
3 DESPESAS CORREN						819.253,51	
1 PESSOAL E ENCARGOS SOCIAIS					819.253,51		
CONTRATAÇÃO POR TEMPO DETERMINADO			3.1.90.04.00	130.000,00			
VENCIMENTOS E VANTAGENS FIXAS - PESSOAL CIVIL			3.1.90.11.00	534.000,00			
CONTRIBUIÇÕES PREVIDENCIÁRIAS - INSS			3.1.90.13.02	30.000,00			
OUTRAS DESPESAS VARIÁVEIS - PESSOAL CIVIL			3.1.90.16.00	153,51			
INDENIZAÇÕES E RESTITUIÇÕES TRABALHISTAS			3.1.90.94.00	100,00			
CONTRIBUIÇÃO PATRONAL PARA O REGIME PRÓPRIO - RPPS			3.1.91.13.03	125.000,00			
FUNDEB 70% FUND - SERIES INICIAIS RURAL	12.361.0018.2086.0000						30.000,00
3 DESPESAS CORREN						30.000,00	
1 PESSOAL E ENCARGOS SOCIAIS					30.000,00		
CONTRATAÇÃO POR TEMPO DETERMINADO			3.1.90.04.00	10.000,00			
VENCIMENTOS E VANTAGENS FIXAS - PESSOAL CIVIL			3.1.90.11.00	10.000,00			
CONTRIBUIÇÕES PREVIDENCIÁRIAS - INSS			3.1.90.13.02	5.000,00			
CONTRIBUIÇÃO PATRONAL PARA O REGIME PRÓPRIO - RPPS			3.1.91.13.03	5.000,00			
FUNDEB 30% FUND - SERIES INICIAIS URBANO	12.361.0018.2087.0000						492.883,18
3 DESPESAS CORREN						482.883,18	



PORTAL DE TRANSPARENCIA MUNICIPAL
https://cloud-solucoes.inf.br/transparenciaMunicipal/download/2022020406095880.pdf

**PREFEITURA MUNICIPAL DE TEREZINHA**

AV GETÚLIO VARGAS, S/N - CNPJ:11286366/0001-95

Orçamento Programa - Exercício de 2022

Página 13

QUADRO AUXILIAR DE DETALHAMENTO DA DESPESA

Lei: 14, Data: 01/10/2021

PODER 02 PODER EXECUTIVO
ORGÃO 50 SECRETARIA DE EDUCACAO,CULTURA, TURISMO E DESPORTO
UNIDADE 55 FUNDEB-FDO MANUT E DESEN EDC BAS VAL PROF EDUC

Aplicacao Programada	Proj/Ativ	Finalidade	Categoria	Detalhada	TotalGrupo	Total Categ.	Total Func.
F.R. - C.A.							
FUNDEB 30% FUND - SERIES INICIAIS URBANO	12.361.0018.2087.0000						492.883,18
3 DESPESAS CORREN						482.883,18	
1 PESSOAL E ENCARGOS SOCIAIS					325.183,18		
CONTRATAÇÃO POR TEMPO DETERMINADO			3.1.90.04.00	160.000,00			
VENCIMENTOS E VANTAGENS FIXAS - PESSOAL CIVIL			3.1.90.11.00	100.000,00			
CONTRIBUIÇÕES PREVIDENCIÁRIAS - INSS			3.1.90.13.02	30.000,00			
OUTRAS DESPESAS VARIÁVEIS - PESSOAL CIVIL			3.1.90.16.00	100,00			
INDENIZAÇÕES E RESTITUIÇÕES TRABALHISTAS			3.1.90.94.00	83,18			
CONTRIBUIÇÃO PATRONAL PARA O REGIME PRÓPRIO - RPPS			3.1.91.13.03	35.000,00			
3 OUTRAS DESPESAS CORRENTES					157.700,00		
DIÁRIAS NO PAIS			3.3.90.14.14	5.000,00			
MATERIAL DE CONSUMO			3.3.90.30.00	51.700,00			
PASSAGENS E DESPESAS COM LOCOMOÇÃO			3.3.90.33.00	1.000,00			
OUTROS SERVIÇOS DE TERCEIROS - PESSOA FÍSICA			3.3.90.36.00	30.000,00			
OUTROS SERVIÇOS DE TERCEIROS - PESSOA JURÍDICA			3.3.90.39.00	70.000,00			
4 DESPESAS DE CAPIT						10.000,00	
4 INVESTIMENTOS					10.000,00		
EQUIPAMENTOS E MATERIAL PERMANENTE			4.4.90.52.00	10.000,00			
FUNDEB 30% FUND - SERIES FINAIS URBANO	12.361.0018.2088.0000						458.855,93
3 DESPESAS CORREN						458.855,93	
1 PESSOAL E ENCARGOS SOCIAIS					426.000,00		
CONTRATAÇÃO POR TEMPO DETERMINADO			3.1.90.04.00	300.000,00			
VENCIMENTOS E VANTAGENS FIXAS - PESSOAL CIVIL			3.1.90.11.00	50.000,00			
CONTRIBUIÇÕES PREVIDENCIÁRIAS - INSS			3.1.90.13.02	66.000,00			
CONTRIBUIÇÃO PATRONAL PARA O REGIME PRÓPRIO - RPPS			3.1.91.13.03	10.000,00			
3 OUTRAS DESPESAS CORRENTES					32.855,93		
MATERIAL DE CONSUMO			3.3.90.30.00	30.000,00			
OUTROS SERVIÇOS DE TERCEIROS - PESSOA FÍSICA			3.3.90.36.00	1.000,00			
OUTROS SERVIÇOS DE TERCEIROS - PESSOA JURÍDICA			3.3.90.39.00	1.855,93			
FUNDEB 30% FUND - SERIES INICIAIS RURAL	12.361.0018.2089.0000						321.108,65
3 DESPESAS CORREN						321.108,65	
1 PESSOAL E ENCARGOS SOCIAIS					306.108,65		
CONTRATAÇÃO POR TEMPO DETERMINADO			3.1.90.04.00	150.000,00			
VENCIMENTOS E VANTAGENS FIXAS - PESSOAL CIVIL			3.1.90.11.00	106.108,65			
CONTRIBUIÇÕES PREVIDENCIÁRIAS - INSS			3.1.90.13.02	30.000,00			
CONTRIBUIÇÃO PATRONAL PARA O REGIME PRÓPRIO - RPPS			3.1.91.13.03	20.000,00			
3 OUTRAS DESPESAS CORRENTES					15.000,00		
MATERIAL DE CONSUMO			3.3.90.30.00	5.000,00			
OUTROS SERVIÇOS DE TERCEIROS - PESSOA FÍSICA			3.3.90.36.00	5.000,00			
OUTROS SERVIÇOS DE TERCEIROS - PESSOA JURÍDICA			3.3.90.39.00	5.000,00			
FUNDEB 30% FUND - SERIES FINAIS RURAL	12.361.0018.2090.0000						30.000,00
3 DESPESAS CORREN						30.000,00	
1 PESSOAL E ENCARGOS SOCIAIS					30.000,00		
CONTRATAÇÃO POR TEMPO DETERMINADO			3.1.90.04.00	10.000,00			
VENCIMENTOS E VANTAGENS FIXAS - PESSOAL CIVIL			3.1.90.11.00	10.000,00			
CONTRIBUIÇÕES PREVIDENCIÁRIAS - INSS			3.1.90.13.02	5.000,00			
CONTRIBUIÇÃO PATRONAL PARA O REGIME PRÓPRIO - RPPS			3.1.91.13.03	5.000,00			



PORTAL DA TRANSPARENCIA MUNICIPAL
https://cloud.it-solutions.inf.br/transparenciaMunicipal/download/28-20220406095656.pdf

**PREFEITURA MUNICIPAL DE TEREZINHA**

AV GETÚLIO VARGAS, S/N - CNPJ:11286366/0001-95

Orçamento Programa - Exercício de 2022

Página 14

QUADRO AUXILIAR DE DETALHAMENTO DA DESPESA

Lei: 14, Data: 01/10/2021

PODER 02 PODER EXECUTIVO
ORGÃO 50 SECRETARIA DE EDUCACAO,CULTURA, TURISMO E DESPORTO
UNIDADE 55 FUNDEB-FDO MANUT E DESEN EDC BAS VAL PROF EDUC

Aplicacao Programada	Proj/Ativ	Finalidade	Categoria	Detalhada	TotalGrupo	Total Categ.	Total Func.
F.R. - C.A.							
FUNDEB 30% FUND - SERIES FINAIS RURAL	12.361.0018.2090.0000						30.000,00
CONST, REST. E AMPL. DE ESCOLAS DO ENSINO INFANTIL	12.365.0018.1004.0000						5.000,00
4 DESPESAS DE CAPIT						5.000,00	
4 INVESTIMENTOS					5.000,00		
OUTRAS OBRAS E INSTALAÇÕES			4.4.90.51.99	5.000,00			
0% INF - CRECHE PARCIAL	12.365.0018.2091.0000						377.034,30
DESPESAS CORREN						377.034,30	
1 PESSOAL E ENCARGOS SOCIAIS					377.034,30		
CONTRATAÇÃO POR TEMPO DETERMINADO			3.1.90.04.00	230.000,00			
VENCIMENTOS E VANTAGENS FIXAS - PESSOAL CIVIL			3.1.90.11.00	80.000,00			
CONTRIBUIÇÕES PREVIDENCIÁRIAS - INSS			3.1.90.13.02	46.900,00			
OUTRAS DESPESAS VARIÁVEIS - PESSOAL CIVIL			3.1.90.16.00	100,00			
INDENIZAÇÕES E RESTITUIÇÕES TRABALHISTAS			3.1.90.94.00	34,30			
CONTRIBUIÇÃO PATRONAL PARA O REGIME PRÓPRIO - RPPS			3.1.91.13.03	20.000,00			
FUNDEB 70% INF - PRE-ESCOLA PARCIAL	12.365.0018.2092.0000						565.047,50
3 DESPESAS CORREN						565.047,50	
1 PESSOAL E ENCARGOS SOCIAIS					565.047,50		
CONTRATAÇÃO POR TEMPO DETERMINADO			3.1.90.04.00	300.000,00			
VENCIMENTOS E VANTAGENS FIXAS - PESSOAL CIVIL			3.1.90.11.00	140.000,00			
CONTRIBUIÇÕES PREVIDENCIÁRIAS - INSS			3.1.90.13.02	90.000,00			
OUTRAS DESPESAS VARIÁVEIS - PESSOAL CIVIL			3.1.90.16.00	47,50			
CONTRIBUIÇÃO PATRONAL PARA O REGIME PRÓPRIO - RPPS			3.1.91.13.03	35.000,00			
FUNDEB 30% INF - CRECHE PARCIAL	12.365.0018.2093.0000						131.586,13
3 DESPESAS CORREN						131.586,13	
1 PESSOAL E ENCARGOS SOCIAIS					119.586,13		
CONTRATAÇÃO POR TEMPO DETERMINADO			3.1.90.04.00	70.000,00			
VENCIMENTOS E VANTAGENS FIXAS - PESSOAL CIVIL			3.1.90.11.00	17.586,13			
CONTRIBUIÇÕES PREVIDENCIÁRIAS - INSS			3.1.90.13.02	25.000,00			
CONTRIBUIÇÃO PATRONAL PARA O REGIME PRÓPRIO - RPPS			3.1.91.13.03	7.000,00			
3 OUTRAS DESPESAS CORRENTES					12.000,00		
MATERIAL DE CONSUMO			3.3.90.30.00	10.000,00			
OUTROS SERVIÇOS DE TERCEIROS - PESSOA FÍSICA			3.3.90.36.00	1.000,00			
OUTROS SERVIÇOS DE TERCEIROS - PESSOA JURÍDICA			3.3.90.39.00	1.000,00			
FUNDEB 30% INF - PRE-ESCOLA PARCIAL	12.365.0018.2094.0000						201.448,94
3 DESPESAS CORREN						201.448,94	
1 PESSOAL E ENCARGOS SOCIAIS					184.000,00		
CONTRATAÇÃO POR TEMPO DETERMINADO			3.1.90.04.00	100.000,00			
VENCIMENTOS E VANTAGENS FIXAS - PESSOAL CIVIL			3.1.90.11.00	50.000,00			
CONTRIBUIÇÕES PREVIDENCIÁRIAS - INSS			3.1.90.13.02	22.000,00			
CONTRIBUIÇÃO PATRONAL PARA O REGIME PRÓPRIO - RPPS			3.1.91.13.03	12.000,00			



PORTAL DA TRANSPARENCIA MUNICIPAL
https://cloud-it-solucoes.inf.br/transparencia-municipal/download/28-20220406095680.pdf

**PREFEITURA MUNICIPAL DE TEREZINHA**

AV GETÚLIO VARGAS, S/N - CNPJ:11286366/0001-95

Orçamento Programa - Exercício de 2022

Página 15

QUADRO AUXILIAR DE DETALHAMENTO DA DESPESA

Lei: 14, Data: 01/10/2021

PODER 02 PODER EXECUTIVO
ORGÃO 50 SECRETARIA DE EDUCACAO, CULTURA, TURISMO E DESPORTO
UNIDADE 55 FUNDEB-FDO MANUT E DESEN EDC BAS VAL PROF EDUC

Aplicacao Programada	Proj/Ativ	Finalidade	Categoria	Detalhada	TotalGrupo	Total Categ.	Total Func.
F.R. - C.A.							
FUNDEB 30% INF - PRE-ESCOLA PARCIAL	12.365.0018.2094.0000						201.448,94
3 DESPESAS CORREN						201.448,94	
3 OUTRAS DESPESAS CORRENTES					17.448,94		
MATERIAL DE CONSUMO			3.3.90.30.00	15.448,94			
OUTROS SERVICOS DE TERCEIROS - PESSOA FÍSICA			3.3.90.36.00	1.000,00			
OUTROS SERVICOS DE TERCEIROS - PESSOA JURÍDICA			3.3.90.39.00	1.000,00			
ST. AMPL.DE ESC DO ENS DE JOVENS E	12.366.0018.1005.0000						5.000,00
DESPESAS DE CAPIT						5.000,00	
4 INVESTIMENTOS					5.000,00		
OUTRAS OBRAS E INSTALAÇÕES			4.4.90.51.99	5.000,00			
FUNDEB 70% EJA - AVALIACAO DO PROCESSO	12.366.0018.2095.0000						4.000,00
3 DESPESAS CORREN						4.000,00	
1 PESSOAL E ENCARGOS SOCIAIS					4.000,00		
CONTRATAÇÃO POR TEMPO DETERMINADO			3.1.90.04.00	1.000,00			
VENCIMENTOS E VANTAGENS FIXAS - PESSOAL CIVIL			3.1.90.11.00	1.000,00			
CONTRIBUIÇÕES PREVIDENCIÁRIAS - INSS			3.1.90.13.02	1.000,00			
CONTRIBUIÇÃO PATRONAL PARA O REGIME PRÓPRIO - RPPS			3.1.91.13.03	1.000,00			
FUNDEB 30% EJA - AVALIACAO DO PROCESSO	12.366.0018.2096.0000						4.000,00
3 DESPESAS CORREN						4.000,00	
1 PESSOAL E ENCARGOS SOCIAIS					4.000,00		
CONTRATAÇÃO POR TEMPO DETERMINADO			3.1.90.04.00	1.000,00			
VENCIMENTOS E VANTAGENS FIXAS - PESSOAL CIVIL			3.1.90.11.00	1.000,00			
CONTRIBUIÇÕES PREVIDENCIÁRIAS - INSS			3.1.90.13.02	1.000,00			
CONTRIBUIÇÃO PATRONAL PARA O REGIME PRÓPRIO - RPPS			3.1.91.13.03	1.000,00			
FUNDEB 70% ESPECIAL	12.367.0018.2097.0000						153.801,95
3 DESPESAS CORREN						153.801,95	
1 PESSOAL E ENCARGOS SOCIAIS					153.801,95		
CONTRATAÇÃO POR TEMPO DETERMINADO			3.1.90.04.00	97.000,00			
VENCIMENTOS E VANTAGENS FIXAS - PESSOAL CIVIL			3.1.90.11.00	20.000,00			
CONTRIBUIÇÕES PREVIDENCIÁRIAS - INSS			3.1.90.13.02	30.000,00			
OUTRAS DESPESAS VARIÁVEIS - PESSOAL CIVIL			3.1.90.16.00	101,95			
INDENIZAÇÕES E RESTITUIÇÕES TRABALHISTAS			3.1.90.94.00	100,00			
CONTRIBUIÇÃO PATRONAL PARA O REGIME PRÓPRIO - RPPS			3.1.91.13.03	6.600,00			
FUNDEB 30% ESPECIAL	12.367.0018.2098.0000						31.200,83
3 DESPESAS CORREN						31.200,83	
1 PESSOAL E ENCARGOS SOCIAIS					28.200,83		
CONTRATAÇÃO POR TEMPO DETERMINADO			3.1.90.04.00	20.000,00			
VENCIMENTOS E VANTAGENS FIXAS - PESSOAL CIVIL			3.1.90.11.00	5.000,00			
CONTRIBUIÇÕES PREVIDENCIÁRIAS - INSS			3.1.90.13.02	2.200,83			
CONTRIBUIÇÃO PATRONAL PARA O REGIME PRÓPRIO - RPPS			3.1.91.13.03	1.000,00			



POTIAL DA TRANSPARANCIA MUNICIPAL
http://cloud-it-solucoes.in.br/transparenciaMunicipal/download/28-20220400096880.pdf

**PREFEITURA MUNICIPAL DE TEREZINHA**

AV GETÚLIO VARGAS, S/N - CNPJ:11286366/0001-95

Orçamento Programa - Exercício de 2022

Página 16

QUADRO AUXILIAR DE DETALHAMENTO DA DESPESA

Lei: 14, Data: 01/10/2021

PODER 02 PODER EXECUTIVO
ORGÃO 50 SECRETARIA DE EDUCACAO,CULTURA, TURISMO E DESPORTO
UNIDADE 55 FUNDEB-FDO MANUT E DESEN EDC BAS VAL PROF EDUC

Aplicacao Programada	Proj/Ativ	Finalidade	Categoria	Detalhada	TotalGrupo	Total Categ.	Total Func.
F.R. - C.A.							
FUNDEB 30% ESPECIAL	12.367.0018.2098.0000						31.200,83
3 DESPESAS CORREN						31.200,83	
3 OUTRAS DESPESAS CORRENTES					3.000,00		
MATERIAL DE CONSUMO			3.3.90.30.00	1.000,00			
OUTROS SERVICOS DE TERCEIROS - PESSOA FÍSICA			3.3.90.36.00	1.000,00			
OUTROS SERVICOS DE TERCEIROS - PESSOA JURÍDICA			3.3.90.39.00	1.000,00			
1% ESP- AEE	12.367.0018.2099.0000						32.000,00
3 DESPESAS CORREN						32.000,00	
1 PESSOAL E ENCARGOS SOCIAIS					32.000,00		
CONTRATAÇÃO POR TEMPO DETERMINADO			3.1.90.04.00	10.000,00			
VENCIMENTOS E VANTAGENS FIXAS - PESSOAL CIVIL			3.1.90.11.00	10.000,00			
CONTRIBUIÇÕES PREVIDENCIÁRIAS - INSS			3.1.90.13.02	6.000,00			
CONTRIBUIÇÃO PATRONAL PARA O REGIME PRÓPRIO - RPPS			3.1.91.13.03	6.000,00			
FUNDEB 30% ESP - AEE	12.367.0018.2100.0000						4.000,00
3 DESPESAS CORREN						4.000,00	
1 PESSOAL E ENCARGOS SOCIAIS					4.000,00		
CONTRATAÇÃO POR TEMPO DETERMINADO			3.1.90.04.00	1.000,00			
VENCIMENTOS E VANTAGENS FIXAS - PESSOAL CIVIL			3.1.90.11.00	1.000,00			
OBRIGAÇÕES PATRONAIS			3.1.90.13.00	1.000,00			
CONTRIBUIÇÃO PATRONAL PARA O REGIME PRÓPRIO - RPPS			3.1.91.13.03	1.000,00			
							6.168.320,49



PORTAL DA TRANSPARENCIA MUNICIPAL
https://clicad-it-solucoes.inf.br/transparenciaMunicipal/download/28-20220406095889.pdf
assinado por: idulser 839

**PREFEITURA MUNICIPAL DE TEREZINHA**

AV GETÚLIO VARGAS, S/N - CNPJ:11286366/0001-95

Orçamento Programa - Exercício de 2022

Página 17

QUADRO AUXILIAR DE DETALHAMENTO DA DESPESA

Lei: 14, Data: 01/10/2021

PODER 02 PODER EXECUTIVO
ORGÃO 51 SECRETARIA DE CULTURA
UNIDADE 00 SECRETARIA DE CULTURA

Aplicacao Programada	Proj/Ativ	Finalidade	Categoria	Detalhada	TotalGrupo	Total Categ.	Total Func.
		F.R. - C.A.					
MANUTENCAO DAS ATIVIDADES DE CULTURA	13.392.0016.2017.0000						336.380,00
3 DESPESAS CORREN						335.880,00	
1 PESSOAL E ENCARGOS SOCIAIS					110.000,00		
CONTRATAÇÃO POR TEMPO DETERMINADO			3.1.90.04.00	100.000,00			
VENCIMENTOS E VANTAGENS FIXAS - PESSOAL CIVIL			3.1.90.11.00	10.000,00			
3 OUTRAS DESPESAS CORRENTES					225.880,00		
MATERIAL DE CONSUMO			3.3.90.30.00	50.150,00			
PREMIAÇÕES CULTURAIS, ARTÍSTICAS, CIENTÍFICAS, DESPORT			3.3.90.31.00	10.300,00			
Material, Bem ou Serviço para Distribuição Gratuita			3.3.90.32.00	500,00			
OUTROS SERVIÇOS DE TERCEIROS - PESSOA FÍSICA			3.3.90.36.00	42.630,00			
OUTROS SERVIÇOS DE TERCEIROS - PESSOA JURÍDICA			3.3.90.39.00	121.800,00			
DESPESAS DE EXERCÍCIOS ANTERIORES			3.3.90.92.00	500,00			
DESPESAS DE CAPIT						500,00	
4 INVESTIMENTOS					500,00		
EQUIPAMENTOS E MATERIAL PERMANENTE			4.4.90.52.00	500,00			
ATIVIDADES CULTURAIS E FOLCLORICAS	13.392.0016.2101.0000						381.389,51
3 DESPESAS CORREN						381.389,51	
3 OUTRAS DESPESAS CORRENTES					381.389,51		
PREMIAÇÕES CULTURAIS, ARTÍSTICAS, CIENTÍFICAS, DESPORT			3.3.90.31.00	15.000,00			
OUTROS SERVIÇOS DE TERCEIROS - PESSOA FÍSICA			3.3.90.36.00	120.000,00			
OUTROS SERVIÇOS DE TERCEIROS - PESSOA JURÍDICA			3.3.90.39.00	246.389,51			
CONSTRUCAO, REST. E AMPL. DE OBRAS CULTURAIS	13.392.0025.1012.0000						53.175,00
4 DESPESAS DE CAPIT						53.175,00	
4 INVESTIMENTOS					53.175,00		
OBRAS E INSTALAÇÕES			4.4.90.51.00	53.175,00			
TOTAL							770.944,51



PORTAL DA TRANSPARENCIA MUNICIPAL
https://clickei.it-solucoes.inf.br/transparenciaMunicipal/download/28-20220406095680.pdf

**PREFEITURA MUNICIPAL DE TEREZINHA**

AV GETÚLIO VARGAS, S/N - CNPJ:11286366/0001-95

Orçamento Programa - Exercício de 2022

Página 18

QUADRO AUXILIAR DE DETALHAMENTO DA DESPESA

Lei: 14, Data: 01/10/2021

PODER 02 PODER EXECUTIVO
ORGÃO 52 SECRETARIA DE ESPORTES
UNIDADE 00 SECRETARIA DE ESPORTES

Aplicacao Programada	Proj/Ativ	Finalidade	Categoria	Detalhada	TotalGrupo	Total Categ.	Total Func.
		F.R. - C.A.					
CONST,REST,AMPL QD,EST. ESPORT E C. RECREATIVOS	27.813.0017.1028.0000						232.958,00
4 DESPESAS DE CAPIT						232.958,00	
4 INVESTIMENTOS					232.958,00		
OBRAS E INSTALAÇÕES			4.4.90.51.00	232.958,00			
MANUTENCAO DAS ATIVIDADES DE LAZER E	27.813.0017.2018.0000						140.095,00
DESPESAS CORREN						139.595,00	
1 PESSOAL E ENCARGOS SOCIAIS					11.030,00		
CONTRATAÇÃO POR TEMPO DETERMINADO			3.1.90.04.00	10.015,00			
VENCIMENTOS E VANTAGENS FIXAS - PESSOAL CIVIL			3.1.90.11.00	1.015,00			
3 OUTRAS DESPESAS CORRENTES					128.565,00		
MATERIAL DE CONSUMO			3.3.90.30.00	56.000,00			
PREMIAÇÕES CULTURAIS, ARTÍSTICAS, CIENTÍFICAS, DESPORT			3.3.90.31.00	7.105,00			
Material, Bem ou Serviço para Distribuição Gratuita			3.3.90.32.00	3.045,00			
OUTROS SERVIÇOS DE TERCEIROS - PESSOA FÍSICA			3.3.90.36.00	30.450,00			
OUTROS SERVIÇOS DE TERCEIROS - PESSOA JURÍDICA			3.3.90.39.00	30.450,00			
OUTROS AUXÍLIOS FINANCEIROS A PESSOA FÍSICA			3.3.90.48.00	1.015,00			
DESPESAS DE EXERCÍCIOS ANTERIORES			3.3.90.92.00	500,00			
4 DESPESAS DE CAPIT						500,00	
4 INVESTIMENTOS					500,00		
EQUIPAMENTOS E MATERIAL PERMANENTE			4.4.90.52.00	500,00			
							373.053,00



PORTAL DA TRANSPARENCIA MUNICIPAL
https://cloud.it-solucoes.inf.br/transparenciaMunicipal/download/28-20220406095680.pdf
assinado por: idulser 839



PREFEITURA MUNICIPAL DE TEREZINHA

AV GETÚLIO VARGAS, S/N - CNPJ:11286366/0001-95

Orçamento Programa - Exercício de 2022

Página 19

QUADRO AUXILIAR DE DETALHAMENTO DA DESPESA

Lei: 14, Data: 01/10/2021

PODER 02 PODER EXECUTIVO
ORGÃO 60 SECRETARIA DE OBRAS E SERVICOS URBANOS
UNIDADE 00 SECRETARIA DE OBRAS E SERVICOS URBANOS

Aplicacao Programada	Proj/Ativ	Finalidade	Categoria	Detalhada	TotalGrupo	Total Categ.	Total Func.
		F.R. - C.A.					
CONSTRUCAO, REST. E AMPL. DE EDIFICAÇÕES PUBLICAS	15.451.0027.1014.0000						100.150,00
4 DESPESAS DE CAPIT						100.150,00	
4 INVESTIMENTOS					100.150,00		
OBRAS E INSTALAÇÕES			4.4.90.51.00	100.150,00			
CAO, REST. E AMPL. DE CALÇAMENTO E ASFALT	15.451.0028.1015.0000						353.750,00
4 DESPESAS DE CAPIT						353.750,00	
4 INVESTIMENTOS					353.750,00		
OBRAS E INSTALAÇÕES			4.4.90.51.00	353.750,00			
CONSTRUCAO, REST. E AMPL. DE PARQUES E JARDINS	15.451.0028.1016.0000						201.500,00
4 DESPESAS DE CAPIT						201.500,00	
4 INVESTIMENTOS					201.500,00		
OBRAS E INSTALAÇÕES			4.4.90.51.00	201.500,00			
MANUT DAS ATIV DEPT DE OBRAS E SERVIÇO URBANOS	15.452.0039.2025.0000						1.363.115,00
3 DESPESAS CORREN						1.232.740,00	
1 PESSOAL E ENCARGOS SOCIAIS					604.830,00		
CONTRATAÇÃO POR TEMPO DETERMINADO			3.1.90.04.00	66.430,00			
VENCIMENTOS E VANTAGENS FIXAS - PESSOAL CIVIL			3.1.90.11.00	538.000,00			
OUTRAS DESPESAS VARIÁVEIS - PESSOAL CIVIL			3.1.90.16.00	200,00			
DESPESAS DE EXERCÍCIOS ANTERIORES			3.1.90.92.00	200,00			
3 OUTRAS DESPESAS CORRENTES					627.910,00		
DIÁRIAS - CIVIL			3.3.90.14.00	2.000,00			
MATERIAL DE CONSUMO			3.3.90.30.00	323.485,00			
OUTROS SERVIÇOS DE TERCEIROS - PESSOA FÍSICA			3.3.90.36.00	45.675,00			
OUTROS SERVIÇOS DE TERCEIROS - PESSOA JURÍDICA			3.3.90.39.00	253.750,00			
DESPESAS DE EXERCÍCIOS ANTERIORES			3.3.90.92.00	3.000,00			
4 DESPESAS DE CAPIT						130.375,00	
4 INVESTIMENTOS					130.375,00		
EQUIPAMENTOS E MATERIAL PERMANENTE			4.4.90.52.00	5.000,00			
AQUISIÇÃO DE IMÓVEIS			4.4.90.61.00	125.375,00			
CONSTRUCAO, REST. E AMPL. DE CASAS POPULARES	16.482.0029.1017.0000						150.250,00
4 DESPESAS DE CAPIT						150.250,00	
4 INVESTIMENTOS					150.250,00		
OBRAS E INSTALAÇÕES			4.4.90.51.00	150.250,00			
CONST, REST. AMPL. DE SANIT. E PRIVADAS HIGIENICAS	17.511.0030.1018.0000						250.750,00
4 DESPESAS DE CAPIT						250.750,00	
4 INVESTIMENTOS					250.750,00		
OBRAS E INSTALAÇÕES			4.4.90.51.00	250.750,00			
CONSTRUCAO, REST. E AMPL. DE GALERIAS E	17.512.0031.1019.0000						257.325,00



PREFEITURA MUNICIPAL DE TEREZINHA

AV GETÚLIO VARGAS, S/N - CNPJ:11286366/0001-95

Orçamento Programa - Exercício de 2022

Página 20

QUADRO AUXILIAR DE DETALHAMENTO DA DESPESA

Lei: 14, Data: 01/10/2021

PODER 02 PODER EXECUTIVO
ORGÃO 60 SECRETARIA DE OBRAS E SERVICOS URBANOS
UNIDADE 00 SECRETARIA DE OBRAS E SERVICOS URBANOS

Aplicacao Programada	Proj/Ativ	Finalidade	Categoria	Detalhada	TotalGrupo	Total Categ.	Total Func.
F.R. - C.A.							
ESGOTOS							
4 DESPESAS DE CAPIT						257.325,00	
4 INVESTIMENTOS							
OBRAS E INSTALAÇÕES			4.4.90.51.00	257.325,00	257.325,00		
CONSTRUCAO E AMPLIACAO DE ATERROS	18.541.0032.1020.0000						101.500,00
SANITARIOS							
4 DESPESAS DE CAPIT						101.500,00	
4 INVESTIMENTOS							
OBRAS E INSTALAÇÕES			4.4.90.51.00	101.500,00	101.500,00		
ST. E AMPL. REDE ELETRICA ALTA/BX	25.752.0036.1024.0000						110.150,00
4 DESPESAS DE CAPIT						110.150,00	
4 INVESTIMENTOS							
OBRAS E INSTALAÇÕES			4.4.90.51.00	110.150,00	110.150,00		
CONSTR. REST. E AMPL. SISTEMA VIARIO E TERM	26.782.0037.1025.0000						10.150,00
PASSAG							
4 DESPESAS DE CAPIT						10.150,00	
4 INVESTIMENTOS							
OBRAS E INSTALAÇÕES			4.4.90.51.00	10.150,00	10.150,00		
						2.898.640,00	



PORTAL DA TRANSPARENCIA MUNICIPAL
https://cloud.it-901.com.br/transparenciaMunicipal/download/28-20220406095680.pdf
assinado por: idulser-839

**PREFEITURA MUNICIPAL DE TEREZINHA**

AV GETÚLIO VARGAS, S/N - CNPJ:11286366/0001-95

Orçamento Programa - Exercício de 2022

Página 21

QUADRO AUXILIAR DE DETALHAMENTO DA DESPESA

Lei: 14, Data: 01/10/2021

PODER 02 PODER EXECUTIVO
ORGÃO 70 FUNDO MUNICIPAL DE SAÚDE
UNIDADE 00 FUNDO MUNICIPAL DE SAÚDE

Aplicacao Programada	Proj/Ativ	Finalidade	Categoria	Detalhada	TotalGrupo	Total Categ.	Total Func.
F.R. - C.A.							

FMS - MANUT DAS ATIV ADM DO FUNDO M. SAUDE 10.122.0041.2026.0000 2.257.915,00

3 DESPESAS CORRENTE 2.227.915,00

1 PESSOAL E ENCARGOS SOCIAIS

1.146.315,00

CONTRATAÇÃO POR TEMPO DETERMINADO

3.1.90.04.00 737.965,00

VENCIMENTOS E VANTAGENS FIXAS - PESSOAL CIVIL

3.1.90.11.00 50.000,00

CONTRIBUIÇÕES PREVIDENCIÁRIAS - INSS

3.1.90.13.02 253.750,00

OUTRAS DESPESAS VARIÁVEIS - PESSOAL CIVIL

3.1.90.16.00 200,00

SENTENÇAS JUDICIAIS

3.1.90.91.00 200,00

DESPESAS DE EXERCÍCIOS ANTERIORES

3.1.90.92.00 200,00

INDENIZAÇÕES E RESTITUIÇÕES TRABALHISTAS

3.1.90.94.00 1.000,00

CONTRIBUIÇÃO PATRONAL PARA O REGIME PRÓPRIO - RPPS

3.1.91.13.03 103.000,00

3 OUTRAS DESPESAS CORRENTES

1.081.600,00

DIÁRIAS - CIVIL

3.3.90.14.00 4.000,00

AUXÍLIO FARDAMENTO

3.3.90.19.00 15.000,00

MATERIAL DE CONSUMO

3.3.90.30.00 520.000,00

PASSAGENS E DESPESAS COM LOCOMOÇÃO

3.3.90.33.00 500,00

SERVIÇOS DE CONSULTORIA

3.3.90.35.00 40.900,00

OUTROS SERVIÇOS DE TERCEIROS - PESSOA FÍSICA

3.3.90.36.00 70.000,00

OUTROS SERVIÇOS DE TERCEIROS - PESSOA JURÍDICA

3.3.90.39.00 400.000,00

OBRIGAÇÕES TRIBUTÁRIAS E CONTRIBUTIVAS

3.3.90.47.00 200,00

DESPESAS DE EXERCÍCIOS ANTERIORES

3.3.90.92.00 30.000,00

INDENIZAÇÕES E RESTITUIÇÕES

3.3.90.93.00 1.000,00

4 DESPESAS DE CAPITAL

30.000,00

4 INVESTIMENTOS

30.000,00

EQUIPAMENTOS E MATERIAL PERMANENTE

4.4.90.52.00 30.000,00

MANUTENÇÃO DA EMERGÊNCIA COVID-19 10.122.0042.2079.0000

276.703,47

3 DESPESAS CORRENTE

256.703,47

1 PESSOAL E ENCARGOS SOCIAIS

150.000,00

CONTRATAÇÃO POR TEMPO DETERMINADO

3.1.90.04.00 150.000,00

3 OUTRAS DESPESAS CORRENTES

106.703,47

MATERIAL DE CONSUMO

3.3.90.30.00 74.703,47

Material, Bem ou Serviço para Distribuição Gratuita

3.3.90.32.00 1.000,00

OUTROS SERVIÇOS DE TERCEIROS - PESSOA FÍSICA

3.3.90.36.00 1.000,00

OUTROS SERVIÇOS DE TERCEIROS - PESSOA JURÍDICA

3.3.90.39.00 30.000,00

4 DESPESAS DE CAPITAL

20.000,00

4 INVESTIMENTOS

20.000,00

EQUIPAMENTOS E MATERIAL PERMANENTE

4.4.90.52.00 20.000,00

CONSTRUÇÃO REST. E AMPL. DE POSTOS, SECRET. 10.301.0040.1029.0000

120.750,00

4 DESPESAS DE CAPITAL

120.750,00

4 INVESTIMENTOS

120.750,00

OBRAS E INSTALAÇÕES

4.4.90.51.00 120.750,00

PSF - MANUTENÇÃO DAS ATIV DO PROG SAÚDE DA 10.301.0042.2027.0000

192.000,00

3 DESPESAS CORRENTE

191.500,00



PORTAL DA TRANSPARENCIA MUNICIPAL
<https://cloud-it-solucoes.inf.br/transparenciaMunicipal/download/28-2022-0106096680.pdf>

**PREFEITURA MUNICIPAL DE TEREZINHA**

AV GETÚLIO VARGAS, S/N - CNPJ:11286366/0001-95

Orçamento Programa - Exercício de 2022

Página 22

QUADRO AUXILIAR DE DETALHAMENTO DA DESPESA

Lei: 14, Data: 01/10/2021

PODER 02 PODER EXECUTIVO
ORGÃO 70 FUNDO MUNICIPAL DE SAÚDE
UNIDADE 00 FUNDO MUNICIPAL DE SAÚDE

Aplicação Programada	Proj/Ativ	Finalidade	Categoria	Detalhada	TotalGrupo	Total Categ.	Total Func.
		F.R. - C.A.					
PSF -MANUTENCAO DAS ATIV DO PROG SAUDE DA FAMILIA	10.301.0042.2027.0000						192.000,00
3 DESPESAS CORREN						191.500,00	
1 PESSOAL E ENCARGOS SOCIAIS					155.500,00		
CONTRATAÇÃO POR TEMPO DETERMINADO			3.1.90.04.00	150.500,00			
VENCIMENTOS E VANTAGENS FIXAS - PESSOAL CIVIL			3.1.90.11.00	5.000,00			
3 OUTRAS DESPESAS CORRENTES					36.000,00		
MATERIAL DE CONSUMO			3.3.90.30.00	30.000,00			
OUTROS SERVIÇOS DE TERCEIROS - PESSOA FÍSICA			3.3.90.36.00	1.000,00			
OUTROS SERVIÇOS DE TERCEIROS - PESSOA JURÍDICA			3.3.90.39.00	5.000,00			
DESPESAS DE CAPIT						500,00	
4 INVESTIMENTOS					500,00		
EQUIPAMENTOS E MATERIAL PERMANENTE			4.4.90.52.00	500,00			
MANUT DAS ATIV. DO PROG. AG.COMUN. DE	10.301.0042.2028.0000						352.045,00
3 DESPESAS CORREN						352.030,00	
1 PESSOAL E ENCARGOS SOCIAIS					300.000,00		
CONTRATAÇÃO POR TEMPO DETERMINADO			3.1.90.04.00	120.000,00			
VENCIMENTOS E VANTAGENS FIXAS - PESSOAL CIVIL			3.1.90.11.00	180.000,00			
3 OUTRAS DESPESAS CORRENTES					52.030,00		
MATERIAL DE CONSUMO			3.3.90.30.00	52.000,00			
OUTROS SERVIÇOS DE TERCEIROS - PESSOA FÍSICA			3.3.90.36.00	15,00			
OUTROS SERVIÇOS DE TERCEIROS - PESSOA JURÍDICA			3.3.90.39.00	15,00			
DESPESAS DE CAPIT						15,00	
4 INVESTIMENTOS					15,00		
EQUIPAMENTOS E MATERIAL PERMANENTE			4.4.90.52.00	15,00			
MANUT DAS ATIV DE ATENCAO BASICA	10.301.0042.2030.0000						239.107,50
3 DESPESAS CORREN						197.857,50	
1 PESSOAL E ENCARGOS SOCIAIS					120.175,00		
CONTRATAÇÃO POR TEMPO DETERMINADO			3.1.90.04.00	60.000,00			
VENCIMENTOS E VANTAGENS FIXAS - PESSOAL CIVIL			3.1.90.11.00	60.000,00			
OUTRAS DESPESAS VARIÁVEIS - PESSOAL CIVIL			3.1.90.16.00	175,00			
3 OUTRAS DESPESAS CORRENTES					77.682,50		
DIÁRIAS - CIVIL			3.3.90.14.00	200,00			
MATERIAL DE CONSUMO			3.3.90.30.00	25.000,00			
Material, Bem ou Serviço para Distribuição Gratuita			3.3.90.32.00	5.000,00			
PASSAGENS E DESPESAS COM LOCOMOÇÃO			3.3.90.33.00	200,00			
OUTROS SERVIÇOS DE TERCEIROS - PESSOA FÍSICA			3.3.90.36.00	5.075,00			
OUTROS SERVIÇOS DE TERCEIROS - PESSOA JURÍDICA			3.3.90.39.00	41.200,00			
DESPESAS DE EXERCÍCIOS ANTERIORES			3.3.90.92.00	500,00			
INDENIZAÇÕES E RESTITUIÇÕES			3.3.90.93.00	507,50			
DESPESAS DE CAPIT						41.250,00	
4 INVESTIMENTOS					41.250,00		
EQUIPAMENTOS E MATERIAL PERMANENTE			4.4.90.52.00	41.250,00			
CRIANÇA CRESCER SAUDÁVEL	10.301.0042.2074.0000						2.500,00
3 DESPESAS CORREN						2.000,00	



PORTAL DA TRANSPARENCIA MUNICIPAL
https://p33.it-solucoes.inf.br/transparencia/municipal/download/28-20220406095800.pdf

PREFEITURA MUNICIPAL DE TEREZINHA

AV GETÚLIO VARGAS, S/N - CNPJ:11286366/0001-95

Orçamento Programa - Exercício de 2022

Página 23

QUADRO AUXILIAR DE DETALHAMENTO DA DESPESA

Lei: 14, Data: 01/10/2021

PODER	02	PODER EXECUTIVO
ORGÃO	70	FUNDO MUNICIPAL DE SAÚDE
UNIDADE	00	FUNDO MUNICIPAL DE SAÚDE

Aplicacao Programada	Proj/Ativ	Finalidade	Categoria	Detalhada	TotalGrupo	Total Categ.	Total Func.
		F.R. - C.A.					
CRIANÇA CRESCER SAUDÁVEL	10.301.0042.2074.0000						2.500,00
3 DESPESAS CORREN						2.000,00	
1 PESSOAL E ENCARGOS SOCIAIS					500,00		
CONTRATAÇÃO POR TEMPO DETERMINADO			3.1.90.04.00	500,00			
3 OUTRAS DESPESAS CORRENTES					1.500,00		
MATERIAL DE CONSUMO			3.3.90.30.00	500,00			
OUTROS SERVIÇOS DE TERCEIROS - PESSOA FÍSICA			3.3.90.36.00	500,00			
OUTROS SERVIÇOS DE TERCEIROS - PESSOA JURÍDICA			3.3.90.39.00	500,00			
4 DESPESAS DE CAPIT						500,00	
4 INVESTIMENTOS					500,00		
EQUIPAMENTOS E MATERIAL PERMANENTE			4.4.90.52.00	500,00			
JTENCAO DO PROG. SAUDE NA ESCOLA	10.301.0042.2077.0000						2.000,00
3 DESPESAS CORREN						2.000,00	
3 OUTRAS DESPESAS CORRENTES					2.000,00		
Material, Bem ou Serviço para Distribuição Gratuita			3.3.90.32.00	500,00			
OUTROS SERVIÇOS DE TERCEIROS - PESSOA FÍSICA			3.3.90.36.00	500,00			
OUTROS SERVIÇOS DE TERCEIROS - PESSOA JURÍDICA			3.3.90.39.00	1.000,00			
PROG TRATAMENTO FORA DO DOMICILIO	10.301.0042.2078.0000						21.450,00
3 DESPESAS CORREN						21.450,00	
3 OUTRAS DESPESAS CORRENTES					21.450,00		
MATERIAL DE CONSUMO			3.3.90.30.00	20.000,00			
Material, Bem ou Serviço para Distribuição Gratuita			3.3.90.32.00	1.150,00			
OUTROS AUXÍLIOS FINANCEIROS A PESSOA FÍSICA			3.3.90.48.00	300,00			
- NUCLEO DE ASSISTENCIA A SAUDE DA	10.301.0042.2080.0000						1.500,00
3 DESPESAS CORREN						1.500,00	
1 PESSOAL E ENCARGOS SOCIAIS					500,00		
CONTRATAÇÃO POR TEMPO DETERMINADO			3.1.90.04.00	500,00			
3 OUTRAS DESPESAS CORRENTES					1.000,00		
MATERIAL DE CONSUMO			3.3.90.30.00	500,00			
OUTROS SERVIÇOS DE TERCEIROS - PESSOA JURÍDICA			3.3.90.39.00	500,00			
CONSTRUCAO, REFORMA AMPLIACAO HOSPITAL PEQ.	10.302.0040.1030.0000						81.200,00
4 DESPESAS DE CAPIT						81.200,00	
4 INVESTIMENTOS					81.200,00		
EQUIPAMENTOS E MATERIAL PERMANENTE			4.4.90.52.00	81.200,00			
MINUT DAS ATIVI DOS SERVICOS MEDICO	10.302.0042.2031.0000						809.261,53
HOSPITALARES-MAC						757.761,53	
3 DESPESAS CORREN							
1 PESSOAL E ENCARGOS SOCIAIS					624.716,53		
CONTRATAÇÃO POR TEMPO DETERMINADO			3.1.90.04.00	604.416,53			
VENCIMENTOS E VANTAGENS FIXAS - PESSOAL CIVIL			3.1.90.11.00	20.300,00			



PREFEITURA MUNICIPAL DE TEREZINHA

AV GETÚLIO VARGAS, S/N - CNPJ:11286366/0001-95

Orçamento Programa - Exercício de 2022

Página 24

QUADRO AUXILIAR DE DETALHAMENTO DA DESPESA

Lei: 14, Data: 01/10/2021

PODER 02 PODER EXECUTIVO
ORGÃO 70 FUNDO MUNICIPAL DE SAÚDE
UNIDADE 00 FUNDO MUNICIPAL DE SAÚDE

Aplicacao Programada	Proj/Ativ	Finalidade	Categoria	Detalhada	TotalGrupo	Total Categ.	Total Func.
F.R. - C.A.							
MANUT DAS ATIVI DOS SERVICOS MEDICO HOSPITALARES-MAC	10.302.0042.2031.0000						809.261,53
3 DESPESAS CORREN						757.761,53	
3 OUTRAS DESPESAS CORRENTES					133.045,00		
MATERIAL DE CONSUMO			3.3.90.30.00	80.000,00			
OUTROS SERVICOS DE TERCEIROS - PESSOA FÍSICA			3.3.90.36.00	3.045,00			
OUTROS SERVICOS DE TERCEIROS - PESSOA JURÍDICA			3.3.90.39.00	50.000,00			
DESPESAS DE CAPIT						51.500,00	
4 INVESTIMENTOS					51.500,00		
EQUIPAMENTOS E MATERIAL PERMANENTE			4.4.90.52.00	51.500,00			
CAO DOS SERV. MEDICO	10.302.0042.2034.0000						454.860,00
3 DESPESAS CORREN						453.830,00	
1 PESSOAL E ENCARGOS SOCIAIS					360.450,00		
CONTRATAÇÃO POR TEMPO DETERMINADO			3.1.90.04.00	330.000,00			
VENCIMENTOS E VANTAGENS FIXAS - PESSOAL CIVIL			3.1.90.11.00	30.450,00			
3 OUTRAS DESPESAS CORRENTES					93.380,00		
MATERIAL DE CONSUMO			3.3.90.30.00	55.825,00			
OUTROS SERVICOS DE TERCEIROS - PESSOA FÍSICA			3.3.90.36.00	3.045,00			
OUTROS SERVICOS DE TERCEIROS - PESSOA JURÍDICA			3.3.90.39.00	34.510,00			
DESPESAS DE CAPIT						1.030,00	
4 INVESTIMENTOS					1.030,00		
EQUIPAMENTOS E MATERIAL PERMANENTE			4.4.90.52.00	1.030,00			
LABORATÓRIO DE PRÓTESE	10.302.0042.2075.0000						12.000,00
3 DESPESAS CORREN						11.500,00	
1 PESSOAL E ENCARGOS SOCIAIS					500,00		
CONTRATAÇÃO POR TEMPO DETERMINADO			3.1.90.04.00	500,00			
3 OUTRAS DESPESAS CORRENTES					11.000,00		
MATERIAL DE CONSUMO			3.3.90.30.00	10.000,00			
OUTROS SERVICOS DE TERCEIROS - PESSOA FÍSICA			3.3.90.36.00	500,00			
OUTROS SERVICOS DE TERCEIROS - PESSOA JURÍDICA			3.3.90.39.00	500,00			
DESPESAS DE CAPIT						500,00	
4 INVESTIMENTOS					500,00		
EQUIPAMENTOS E MATERIAL PERMANENTE			4.4.90.52.00	500,00			
MAC - MANUT DO PROG MEDIA E ALTA	10.302.0042.2076.0000						117.575,00
3 DESPESAS CORREN						116.545,00	
1 PESSOAL E ENCARGOS SOCIAIS					1.000,00		
CONTRATAÇÃO POR TEMPO DETERMINADO			3.1.90.04.00	500,00			
VENCIMENTOS E VANTAGENS FIXAS - PESSOAL CIVIL			3.1.90.11.00	500,00			
3 OUTRAS DESPESAS CORRENTES					115.545,00		
DIÁRIAS - CIVIL			3.3.90.14.00	500,00			
MATERIAL DE CONSUMO			3.3.90.30.00	61.000,00			
OUTROS SERVICOS DE TERCEIROS - PESSOA FÍSICA			3.3.90.36.00	3.045,00			
OUTROS SERVICOS DE TERCEIROS - PESSOA JURÍDICA			3.3.90.39.00	51.000,00			
DESPESAS DE CAPIT						1.030,00	

**PREFEITURA MUNICIPAL DE TEREZINHA**

AV GETÚLIO VARGAS, S/N - CNPJ:11286366/0001-95

Orçamento Programa - Exercício de 2022

Página 25

QUADRO AUXILIAR DE DETALHAMENTO DA DESPESA

Lei: 14, Data: 01/10/2021

PODER 02 PODER EXECUTIVO
ORGÃO 70 FUNDO MUNICIPAL DE SAÚDE
UNIDADE 00 FUNDO MUNICIPAL DE SAÚDE

Aplicacao Programada	Proj/Ativ	Finalidade	Categoria	Detalhada	TotalGrupo	Total Categ.	Total Func.
F.R. - C.A.							
MAC - MANUT DO PROG MEDIA E ALTA COMPLEXIDADE	10.302.0042.2076.0000						117.575,00
4 DESPESAS DE CAPIT						1.030,00	
4 INVESTIMENTOS					1.030,00		
EQUIPAMENTOS E MATERIAL PERMANENTE			4.4.90.52.00	1.030,00			
AQUISIÇÃO DE AMBULANCIAS E VEICULOS	10.302.0044.1031.0000						20.500,00
4 DESPESAS DE CAPIT						20.500,00	
4 INVESTIMENTOS					20.500,00		
EQUIPAMENTOS E MATERIAL PERMANENTE			4.4.90.52.00	20.500,00			
MAC - MANUT DO SERV. DE ASSIST MEDICA DE URGENCIA	10.302.0061.2048.0000						207.007,50
3 DESPESAS CORREN						206.507,50	
1 PESSOAL E ENCARGOS SOCIAIS					155.000,00		
CONTRATAÇÃO POR TEMPO DETERMINADO			3.1.90.04.00	155.000,00			
3 OUTRAS DESPESAS CORRENTES					51.507,50		
DIÁRIAS - CIVIL			3.3.90.14.00	507,50			
MATERIAL DE CONSUMO			3.3.90.30.00	50.000,00			
PASSAGENS E DESPESAS COM LOCOMOÇÃO			3.3.90.33.00	500,00			
OUTROS SERVIÇOS DE TERCEIROS - PESSOA JURÍDICA			3.3.90.39.00	500,00			
4 DESPESAS DE CAPIT						500,00	
4 INVESTIMENTOS					500,00		
EQUIPAMENTOS E MATERIAL PERMANENTE			4.4.90.52.00	500,00			
FARMACIA BASICA - MANUT. DAS ATIV DO PROG FARMACIA BASICA	10.303.0043.2029.0000						2.500,00
3 DESPESAS CORREN						2.500,00	
1 PESSOAL E ENCARGOS SOCIAIS					500,00		
CONTRATAÇÃO POR TEMPO DETERMINADO			3.1.90.04.00	500,00			
3 OUTRAS DESPESAS CORRENTES					2.000,00		
Material, Bem ou Serviço para Distribuição Gratuita			3.3.90.32.00	2.000,00			
VIG SANIT - MANUT. DAS ATIVIDADES DE VIGILANCIA SANITARIA	10.304.0045.2032.0000						215.000,00
3 DESPESAS CORREN						214.500,00	
1 PESSOAL E ENCARGOS SOCIAIS					192.000,00		
CONTRATAÇÃO POR TEMPO DETERMINADO			3.1.90.04.00	170.000,00			
VENCIMENTOS E VANTAGENS FIXAS - PESSOAL CIVIL			3.1.90.11.00	22.000,00			
3 OUTRAS DESPESAS CORRENTES					22.500,00		
DIÁRIAS - CIVIL			3.3.90.14.00	500,00			
MATERIAL DE CONSUMO			3.3.90.30.00	21.000,00			
OUTROS SERVIÇOS DE TERCEIROS - PESSOA FÍSICA			3.3.90.36.00	500,00			
OUTROS SERVIÇOS DE TERCEIROS - PESSOA JURÍDICA			3.3.90.39.00	500,00			
4 DESPESAS DE CAPIT						500,00	
4 INVESTIMENTOS					500,00		
EQUIPAMENTOS E MATERIAL PERMANENTE			4.4.90.52.00	500,00			

**PREFEITURA MUNICIPAL DE TEREZINHA**

AV GETÚLIO VARGAS, S/N - CNPJ:11286366/0001-95

Orçamento Programa - Exercício de 2022

Página 26

QUADRO AUXILIAR DE DETALHAMENTO DA DESPESA

Lei: 14, Data: 01/10/2021

PODER 02 PODER EXECUTIVO
ORGÃO 70 FUNDO MUNICIPAL DE SAÚDE
UNIDADE 00 FUNDO MUNICIPAL DE SAÚDE

Aplicacao Programada	Proj/Ativ	Finalidade	Categoria	Detalhada	TotalGrupo	Total Categ.	Total Func.
		F.R. - C.A.					
VIG EPID - MANUT DAS ATIV. DE VIGILANCIA EPIDEMIOLOGICA	10.305.0046.2033.0000						64.400,00
3 DESPESAS CORREN						63.400,00	
1 PESSOAL E ENCARGOS SOCIAIS					61.000,00		
CONTRATAÇÃO POR TEMPO DETERMINADO			3.1.90.04.00	61.000,00			
3 OUTRAS DESPESAS CORRENTES					2.400,00		
MATERIAL DE CONSUMO			3.3.90.30.00	2.000,00			
OUTROS SERVIÇOS DE TERCEIROS - PESSOA FÍSICA			3.3.90.36.00	200,00			
OUTROS SERVIÇOS DE TERCEIROS - PESSOA JURÍDICA			3.3.90.39.00	200,00			
DESPESAS DE CAPIT						1.000,00	
4 INVESTIMENTOS					1.000,00		
EQUIPAMENTOS E MATERIAL PERMANENTE			4.4.90.52.00	1.000,00			
DEPARTAMENTO FINANCEIRO E ORÇAMENTÁRIA	28.843.0006.0000.0000						273.680,00
3 DESPESAS CORREN						21.015,00	
2 JUROS E ENCARGOS DA DÍVIDA					21.015,00		
JUROS SOBRE A DÍVIDA POR CONTRATO			3.2.90.21.00	10.507,50			
OUTROS ENCARGOS SOBRE A DÍVIDA POR CONTRATO			3.2.90.22.00	10.507,50			
4 DESPESAS DE CAPIT						252.665,00	
6 AMORTIZAÇÃO DA DÍVIDA					252.665,00		
PRINCIPAL DA DÍVIDA CONTRATUAL RESGATADA			4.6.90.71.00	150.750,00			
PRINCIPAL DA DÍVIDA CONTRATUAL RESGATADA - INTRA-ORÇAI			4.6.91.71.00	101.915,00			
							5.723.955,00



PORTAL DA TRANSPARENCIA MUNICIPAL
https://cloud-it-solucoes.inf.br/transparenciaMunicipal/download/28-20220406095600.pdf
assinado por: idulser 1331



PREFEITURA MUNICIPAL DE TEREZINHA

AV GETÚLIO VARGAS, S/N - CNPJ:11286366/0001-95

Orçamento Programa - Exercício de 2022

Página 27

QUADRO AUXILIAR DE DETALHAMENTO DA DESPESA

Lei: 14, Data: 01/10/2021

PODER 02 PODER EXECUTIVO
ORGÃO 80 FUNDO MUNICIPAL DE ASSISTENCIA SOCIAL
UNIDADE 00 FUNDO MUNICIPAL DE ASSISTENCIA SOCIAL

Aplicacao Programada	Proj/Ativ	Finalidade	Categoria	Detalhada	TotalGrupo	Total Categ.	Total Func.
		F.R. - C.A.					
CONSTRUCAO,REST. E AMPL. DE CENTROS DE CONVIVENCIA	08.241.0020.1007.0000						5.075,00
4 DESPESAS DE CAPIT						5.075,00	
4 INVESTIMENTOS					5.075,00		
OBRAS E INSTALACOES			4.4.90.51.00	5.075,00			
API - MANUT DAS ATIV DO PROG DE ATENCAO A OSA	08.241.0048.2035.0000						80.655,00
DESPESAS CORREN						80.155,00	
1 PESSOAL E ENCARGOS SOCIAIS					60.900,00		
CONTRATAÇÃO POR TEMPO DETERMINADO			3.1.90.04.00	60.900,00			
3 OUTRAS DESPESAS CORRENTES					19.255,00		
MATERIAL DE CONSUMO			3.3.90.30.00	15.225,00			
Material, Bem ou Serviço para Distribuição Gratuita			3.3.90.32.00	500,00			
PASSAGENS E DESPESAS COM LOCOMOÇÃO			3.3.90.33.00	500,00			
OUTROS SERVIÇOS DE TERCEIROS - PESSOA FÍSICA			3.3.90.36.00	500,00			
OUTROS SERVIÇOS DE TERCEIROS - PESSOA JURÍDICA			3.3.90.39.00	500,00			
OUTROS AUXÍLIOS FINANCEIROS A PESSOA FÍSICA			3.3.90.48.00	2.030,00			
4 DESPESAS DE CAPIT						500,00	
4 INVESTIMENTOS					500,00		
EQUIPAMENTOS E MATERIAL PERMANENTE			4.4.90.52.00	500,00			
API - MANUT DO PROG ATENCAO A PESSOA DEFICIENTE	08.242.0049.2036.0000						94.550,00
DESPESAS CORREN						94.550,00	
1 PESSOAL E ENCARGOS SOCIAIS					91.550,00		
CONTRATAÇÃO POR TEMPO DETERMINADO			3.1.90.04.00	91.550,00			
3 OUTRAS DESPESAS CORRENTES					3.000,00		
MATERIAL DE CONSUMO			3.3.90.30.00	500,00			
Material, Bem ou Serviço para Distribuição Gratuita			3.3.90.32.00	500,00			
PASSAGENS E DESPESAS COM LOCOMOÇÃO			3.3.90.33.00	500,00			
OUTROS SERVIÇOS DE TERCEIROS - PESSOA FÍSICA			3.3.90.36.00	500,00			
OUTROS SERVIÇOS DE TERCEIROS - PESSOA JURÍDICA			3.3.90.39.00	500,00			
OUTROS AUXÍLIOS FINANCEIROS A PESSOA FÍSICA			3.3.90.48.00	500,00			
CONSELHO TUTELAR - MANUT DAS ATIV DO CONSELHO TUTELAR	08.243.0056.2038.0000						73.722,50
DESPESAS CORREN						70.677,50	
1 PESSOAL E ENCARGOS SOCIAIS					60.900,00		
CONTRATAÇÃO POR TEMPO DETERMINADO			3.1.90.04.00	60.900,00			
3 OUTRAS DESPESAS CORRENTES					9.777,50		
DIÁRIAS NO PAIS			3.3.90.14.14	8.120,00			
MATERIAL DE CONSUMO			3.3.90.30.00	572,50			
OUTROS SERVIÇOS DE TERCEIROS - PESSOA FÍSICA			3.3.90.36.00	540,00			
OUTROS SERVIÇOS DE TERCEIROS - PESSOA JURÍDICA			3.3.90.39.00	545,00			
4 DESPESAS DE CAPIT						3.045,00	
4 INVESTIMENTOS					3.045,00		
EQUIPAMENTOS E MATERIAL PERMANENTE			4.4.90.52.00	3.045,00			
MANUT. DAS ACOES DE ATENCAO AS FAMILIAS	08.244.0047.2062.0000						41.000,00



PORTAL DA TRANSPARENCIA MUNICIPAL
https://cloud-it-solucoes.integratransparenciaMunicipal/download/20220406095850.pdf

**PREFEITURA MUNICIPAL DE TEREZINHA**

AV GETÚLIO VARGAS, S/N - CNPJ:11286366/0001-95

Orçamento Programa - Exercício de 2022

Página 28

QUADRO AUXILIAR DE DETALHAMENTO DA DESPESA

Lei: 14, Data: 01/10/2021

PODER 02 PODER EXECUTIVO
ORGÃO 80 FUNDO MUNICIPAL DE ASSISTENCIA SOCIAL
UNIDADE 00 FUNDO MUNICIPAL DE ASSISTENCIA SOCIAL

Aplicacao Programada	Proj/Ativ	Finalidade	Categoria	Detalhada	TotalGrupo	Total Categ.	Total Func.
		F.R. - C.A.					
CARENTES							
3 DESPESAS CORREN						41.000,00	
3 OUTRAS DESPESAS CORRENTES							41.000,00
Material, Bem ou Serviço para Distribuição Gratuita			3.3.90.32.00	41.000,00			
DISTRIBUICAO DE CESTAS BASICAS A POPULACAO	08.244.0047.2063.0000						51.000,00
3 DESPESAS CORREN						51.000,00	
3 OUTRAS DESPESAS CORRENTES							51.000,00
Material, Bem ou Serviço para Distribuição Gratuita			3.3.90.32.00	51.000,00			
MATERIAL DE CONSTRUCAO-MORADIA	08.244.0047.2064.0000						51.000,00
3 DESPESAS CORREN						51.000,00	
3 OUTRAS DESPESAS CORRENTES							51.000,00
Material, Bem ou Serviço para Distribuição Gratuita			3.3.90.32.00	51.000,00			
DOACAO OCULOS/PROTESES DENTAR A	08.244.0047.2065.0000						31.000,00
3 DESPESAS CORREN						31.000,00	
3 OUTRAS DESPESAS CORRENTES							31.000,00
Material, Bem ou Serviço para Distribuição Gratuita			3.3.90.32.00	31.000,00			
REALIZ DE SEPULTAMENTO DE PESS CARENTES DO	08.244.0047.2066.0000						127.625,00
3 DESPESAS CORREN						127.625,00	
3 OUTRAS DESPESAS CORRENTES							127.625,00
MATERIAL DE CONSUMO			3.3.90.30.00	21.000,00			
Material, Bem ou Serviço para Distribuição Gratuita			3.3.90.32.00	30.500,00			
OUTROS SERVIÇOS DE TERCEIROS - PESSOA FÍSICA			3.3.90.36.00	35.525,00			
OUTROS SERVIÇOS DE TERCEIROS - PESSOA JURÍDICA			3.3.90.39.00	40.600,00			
REALIZACAO DE MUDANCAS DO LOCAL DE	08.244.0047.2067.0000						17.000,00
RESIDENCIA							
3 DESPESAS CORREN						17.000,00	
3 OUTRAS DESPESAS CORRENTES							17.000,00
OUTROS SERVIÇOS DE TERCEIROS - PESSOA FÍSICA			3.3.90.36.00	12.000,00			
OUTROS SERVIÇOS DE TERCEIROS - PESSOA JURÍDICA			3.3.90.39.00	5.000,00			
CONCESSAO DE AUX. FINANCEIRO A PESSOAS	08.244.0047.2068.0000						50.000,00
DESAMPARADA							
3 DESPESAS CORREN						50.000,00	
3 OUTRAS DESPESAS CORRENTES							50.000,00
OUTROS AUXÍLIOS FINANCEIROS A PESSOA FÍSICA			3.3.90.48.00	50.000,00			
AUX. NATALIDADE E CONCE.DE ENXOVAL	08.244.0047.2069.0000						20.300,00
P/RECEM-NASCIDO							
3 DESPESAS CORREN						20.300,00	

**PREFEITURA MUNICIPAL DE TEREZINHA**

AV GETÚLIO VARGAS, S/N - CNPJ:11286366/0001-95

Orçamento Programa - Exercício de 2022

Página 29

QUADRO AUXILIAR DE DETALHAMENTO DA DESPESA

Lei: 14, Data: 01/10/2021

PODER 02 PODER EXECUTIVO
ORGÃO 80 FUNDO MUNICIPAL DE ASSISTENCIA SOCIAL
UNIDADE 00 FUNDO MUNICIPAL DE ASSISTENCIA SOCIAL

Aplicacao Programada	Proj/Ativ	Finalidade	Categoria	Detalhada	TotalGrupo	Total Categ.	Total Func.
F.R. - C.A.							
AUX. NATALIDADE E CONCE.DE ENXOVAL P/RECEM-NASCIDO	08.244.0047.2069.0000						20.300,00
3 DESPESAS CORREN						20.300,00	
3 OUTRAS DESPESAS CORRENTES					20.300,00		
Material, Bem ou Serviço para Distribuição Gratuita			3.3.90.32.00	20.300,00			
UACAO DE VULNERABILIDADE IA	08.244.0047.2070.0000						21.315,00
3 DESPESAS CORREN						21.315,00	
3 OUTRAS DESPESAS CORRENTES					21.315,00		
Material, Bem ou Serviço para Distribuição Gratuita			3.3.90.32.00	21.315,00			
OP/ ATENDER SITUACAO DE CALAMIDADE BILICA	08.244.0047.2071.0000						21.315,00
3 DESPESAS CORREN						21.315,00	
3 OUTRAS DESPESAS CORRENTES					21.315,00		
Material, Bem ou Serviço para Distribuição Gratuita			3.3.90.32.00	21.315,00			
EXPAS.INTERMUNICIPAL/INTERESTADUAL E ONDE PASS	08.244.0047.2072.0000						20.000,00
3 DESPESAS CORREN						20.000,00	
3 OUTRAS DESPESAS CORRENTES					20.000,00		
Material, Bem ou Serviço para Distribuição Gratuita			3.3.90.32.00	20.000,00			
RA - CENTRO DE REFERENCIA E ASSISTENCIA	08.244.0050.2081.0000						165.205,00
3 DESPESAS CORREN						165.205,00	
1 PESSOAL E ENCARGOS SOCIAIS					95.000,00		
CONTRATAÇÃO POR TEMPO DETERMINADO			3.1.90.04.00	95.000,00			
3 OUTRAS DESPESAS CORRENTES					70.205,00		
DIÁRIAS - CIVIL			3.3.90.14.00	500,00			
MATERIAL DE CONSUMO			3.3.90.30.00	25.000,00			
Material, Bem ou Serviço para Distribuição Gratuita			3.3.90.32.00	1.500,00			
PASSAGENS E DESPESAS COM LOCOMOÇÃO			3.3.90.33.00	500,00			
OUTROS SERVIÇOS DE TERCEIROS - PESSOA FÍSICA			3.3.90.36.00	18.000,00			
OUTROS SERVIÇOS DE TERCEIROS - PESSOA JURÍDICA			3.3.90.39.00	24.205,00			
OUTROS AUXÍLIOS FINANCEIROS A PESSOA FÍSICA			3.3.90.48.00	500,00			
REAS - MANUT ATV CENTRO REF E ASSISTENCIA	08.244.0052.2041.0000						74.725,00
3 DESPESAS CORREN						72.695,00	
1 PESSOAL E ENCARGOS SOCIAIS					52.500,00		
CONTRATAÇÃO POR TEMPO DETERMINADO			3.1.90.04.00	52.000,00			
VENCIMENTOS E VANTAGENS FIXAS - PESSOAL CIVIL			3.1.90.11.00	500,00			

**PREFEITURA MUNICIPAL DE TEREZINHA**

AV GETÚLIO VARGAS, S/N - CNPJ:11286366/0001-95

Orçamento Programa - Exercício de 2022

Página 30

QUADRO AUXILIAR DE DETALHAMENTO DA DESPESA

Lei: 14, Data: 01/10/2021

PODER 02 PODER EXECUTIVO
ORGÃO 80 FUNDO MUNICIPAL DE ASSISTENCIA SOCIAL
UNIDADE 00 FUNDO MUNICIPAL DE ASSISTENCIA SOCIAL

Aplicacao Programada	Proj/Ativ	Finalidade	Categoria	Detalhada	TotalGrupo	Total Categ.	Total Func.
F.R. - C.A.							
CREAS - MANUT ATV CENTRO REF E ASSISTENCIA SOCIAL	08.244.0052.2041.0000						74.725,00
3 DESPESAS CORREN						72.695,00	
3 OUTRAS DESPESAS CORRENTES					20.195,00		
DIÁRIAS - CIVIL			3.3.90.14.00	3.045,00			
MATERIAL DE CONSUMO			3.3.90.30.00	5.000,00			
Material, Bem ou Serviço para Distribuição Gratuita			3.3.90.32.00	2.000,00			
OUTROS SERVIÇOS DE TERCEIROS - PESSOA FÍSICA			3.3.90.36.00	5.075,00			
OUTROS SERVIÇOS DE TERCEIROS - PESSOA JURÍDICA			3.3.90.39.00	5.075,00			
DESPESAS DE CAPIT						2.030,00	
4 INVESTIMENTOS					2.030,00		
EQUIPAMENTOS E MATERIAL PERMANENTE			4.4.90.52.00	2.030,00			
PM - MANUT DOS SERVICO CONVIVENCIA E FORT	08.244.0052.2060.0000						165.875,00
3 DESPESAS CORREN						162.375,00	
1 PESSOAL E ENCARGOS SOCIAIS					75.375,00		
CONTRATAÇÃO POR TEMPO DETERMINADO			3.1.90.04.00	50.000,00			
VENCIMENTOS E VANTAGENS FIXAS - PESSOAL CIVIL			3.1.90.11.00	25.375,00			
3 OUTRAS DESPESAS CORRENTES					87.000,00		
DIÁRIAS - CIVIL			3.3.90.14.00	2.000,00			
MATERIAL DE CONSUMO			3.3.90.30.00	39.000,00			
OUTROS SERVIÇOS DE TERCEIROS - PESSOA FÍSICA			3.3.90.36.00	15.000,00			
OUTROS SERVIÇOS DE TERCEIROS - PESSOA JURÍDICA			3.3.90.39.00	31.000,00			
DESPESAS DE CAPIT						3.500,00	
4 INVESTIMENTOS					3.500,00		
EQUIPAMENTOS E MATERIAL PERMANENTE			4.4.90.52.00	3.500,00			
PM - MANUT PROG DE ATENCAO INTEGRAL A	08.244.0053.2039.0000						78.500,00
3 DESPESAS CORREN						78.500,00	
3 OUTRAS DESPESAS CORRENTES					78.500,00		
MATERIAL DE CONSUMO			3.3.90.30.00	51.000,00			
Material, Bem ou Serviço para Distribuição Gratuita			3.3.90.32.00	1.500,00			
PASSAGENS E DESPESAS COM LOCOMOÇÃO			3.3.90.33.00	500,00			
OUTROS SERVIÇOS DE TERCEIROS - PESSOA FÍSICA			3.3.90.36.00	10.000,00			
OUTROS SERVIÇOS DE TERCEIROS - PESSOA JURÍDICA			3.3.90.39.00	15.500,00			
PM - MANUTEN DAS ATIV DO PROG BOLSA FAMILIA	08.244.0054.2040.0000						85.500,00
3 DESPESAS CORREN						85.500,00	
1 PESSOAL E ENCARGOS SOCIAIS					21.000,00		
CONTRATAÇÃO POR TEMPO DETERMINADO			3.1.90.04.00	21.000,00			
3 OUTRAS DESPESAS CORRENTES					64.500,00		
DIÁRIAS - CIVIL			3.3.90.14.00	500,00			
MATERIAL DE CONSUMO			3.3.90.30.00	41.000,00			
OUTROS SERVIÇOS DE TERCEIROS - PESSOA FÍSICA			3.3.90.36.00	5.000,00			
OUTROS SERVIÇOS DE TERCEIROS - PESSOA JURÍDICA			3.3.90.39.00	15.000,00			
OUTROS AUXÍLIOS FINANCEIROS A PESSOA FÍSICA			3.3.90.48.00	3.000,00			
FMAS - MANUT DAS ATIV DO FUNDO M. DE ASSIS	08.244.0055.2042.0000						640.907,50



PORTAL DA TRANSPARENCIA MUNICIPAL
https://cloud-it-solucoes.inf.br/transparencia/assinatura/portal/28-2022/0406096880.pdf

**PREFEITURA MUNICIPAL DE TEREZINHA**

AV GETÚLIO VARGAS, S/N - CNPJ:11286366/0001-95

Orçamento Programa - Exercício de 2022

Página 31

QUADRO AUXILIAR DE DETALHAMENTO DA DESPESA

Lei: 14, Data: 01/10/2021

PODER 02 PODER EXECUTIVO
ORGÃO 80 FUNDO MUNICIPAL DE ASSISTENCIA SOCIAL
UNIDADE 00 FUNDO MUNICIPAL DE ASSISTENCIA SOCIAL

Aplicacao Programada	Proj/Ativ	Finalidade	Categoria	Detalhada	TotalGrupo	Total Categ.	Total Func.
		F.R. - C.A.					

SOCIAL
3 DESPESAS CORRENTE 628.907,50

1 PESSOAL E ENCARGOS SOCIAIS 326.507,50

CONTRATAÇÃO POR TEMPO DETERMINADO	3.1.90.04.00	215.000,00
VENCIMENTOS E VANTAGENS FIXAS - PESSOAL CIVIL	3.1.90.11.00	15.000,00
CONTRIBUIÇÕES PREVIDENCIÁRIAS - INSS	3.1.90.13.02	85.000,00
OUTRAS DESPESAS VARIÁVEIS - PESSOAL CIVIL	3.1.90.16.00	507,50
DESPESAS DE EXERCÍCIOS ANTERIORES	3.1.90.92.00	500,00
CONTRIBUIÇÃO PATRONAL PARA O REGIME PRÓPRIO - RPPS	3.1.91.13.03	10.500,00

3 OUTRAS DESPESAS CORRENTES 302.400,00

DIÁRIAS - CIVIL	3.3.90.14.00	5.100,00
MATERIAL DE CONSUMO	3.3.90.30.00	50.000,00
Material, Bem ou Serviço para Distribuição Gratuita	3.3.90.32.00	20.300,00
PASSAGENS E DESPESAS COM LOCOMOÇÃO	3.3.90.33.00	500,00
SERVIÇOS DE CONSULTORIA	3.3.90.35.00	36.000,00
OUTROS SERVIÇOS DE TERCEIROS - PESSOA FÍSICA	3.3.90.36.00	22.000,00
OUTROS SERVIÇOS DE TERCEIROS - PESSOA JURÍDICA	3.3.90.39.00	165.000,00
OUTROS AUXÍLIOS FINANCEIROS A PESSOA FÍSICA	3.3.90.48.00	500,00
DESPESAS DE EXERCÍCIOS ANTERIORES	3.3.90.92.00	3.000,00

4 DESPESAS DE CAPITAL 12.000,00

4 INVESTIMENTOS 12.000,00

EQUIPAMENTOS E MATERIAL PERMANENTE	4.4.90.52.00	12.000,00
------------------------------------	--------------	-----------

MANUTENCAO FELIZ - MANUT DAS ATIVIDADE PROG 08.244.0055.2061.0000 152.000,00

MANUTENCAO FELIZ

3 DESPESAS CORRENTE 150.000,00

1 PESSOAL E ENCARGOS SOCIAIS 71.000,00

CONTRATAÇÃO POR TEMPO DETERMINADO	3.1.90.04.00	61.000,00
VENCIMENTOS E VANTAGENS FIXAS - PESSOAL CIVIL	3.1.90.11.00	10.000,00

3 OUTRAS DESPESAS CORRENTES 79.000,00

DIÁRIAS - CIVIL	3.3.90.14.00	1.000,00
MATERIAL DE CONSUMO	3.3.90.30.00	32.000,00
OUTROS SERVIÇOS DE TERCEIROS - PESSOA FÍSICA	3.3.90.36.00	25.000,00
OUTROS SERVIÇOS DE TERCEIROS - PESSOA JURÍDICA	3.3.90.39.00	21.000,00

4 DESPESAS DE CAPITAL 2.000,00

4 INVESTIMENTOS 2.000,00

EQUIPAMENTOS E MATERIAL PERMANENTE	4.4.90.52.00	2.000,00
------------------------------------	--------------	----------

MANUTENCAO DAS ATIV. DO PROGRAMA 08.244.0064.2102.0000 20.000,00

3 DESPESAS CORRENTE 20.000,00

3 OUTRAS DESPESAS CORRENTES 20.000,00

DIÁRIAS NO PAIS	3.3.90.14.14	500,00
MATERIAL DE CONSUMO	3.3.90.30.00	3.000,00
Material, Bem ou Serviço para Distribuição Gratuita	3.3.90.32.00	1.500,00
SERVIÇOS DE CONSULTORIA	3.3.90.35.00	5.000,00
OUTROS SERVIÇOS DE TERCEIROS - PESSOA FÍSICA	3.3.90.36.00	5.000,00
OUTROS SERVIÇOS DE TERCEIROS - PESSOA JURÍDICA	3.3.90.39.00	5.000,00



PORTAL DA TRANSPARENCIA MUNICIPAL
https://cloud-it-solucoes.inf.br/transparenciaMunicipal/download/28-20220406095800.pdf

**PREFEITURA MUNICIPAL DE TEREZINHA**

AV GETÚLIO VARGAS, S/N - CNPJ:11286366/0001-95

Orçamento Programa - Exercício de 2022

Página 32

QUADRO AUXILIAR DE DETALHAMENTO DA DESPESA

Lei: 14, Data: 01/10/2021

PODER	02	PODER EXECUTIVO
ORGÃO	80	FUNDO MUNICIPAL DE ASSISTENCIA SOCIAL
UNIDADE	00	FUNDO MUNICIPAL DE ASSISTENCIA SOCIAL

Aplicacao Programada	Proj/Ativ	Finalidade	Categoria	Detalhada	TotalGrupo	Total Categ.	Total Func.
----------------------	-----------	------------	-----------	-----------	------------	--------------	-------------

F.R. - C.A.

TOTAL						2.088.270,00	
-------	--	--	--	--	--	--------------	--



PORTAL DA TRANSPARENCIA MUNICIPAL
<https://cloud-it-solucoes.inf.br/transparenciaMunicipal/download/28-20220406095680.pdf>
assinado por: idU58e778391

**PREFEITURA MUNICIPAL DE TEREZINHA**

AV GETÚLIO VARGAS, S/N - CNPJ:11286366/0001-95

Orçamento Programa - Exercício de 2022

Página 33

QUADRO AUXILIAR DE DETALHAMENTO DA DESPESA

Lei: 14, Data: 01/10/2021

PODER 02 PODER EXECUTIVO
ORGÃO 82 FMDCA - FUNDO MUNICIPAL DIREITO DA CRIANÇA E ADOLESCENTE
UNIDADE 00 FMDCA - FUNDO MUN. DIREITO DA CRIANÇA E ADOLESCENTE

Aplicacao Programada	Proj/Ativ	Finalidade	Categoria	Detalhada	TotalGrupo	Total Categ.	Total Func.
F.R. - C.A.							
FMDCA - MANUT DO FUNDO DIREITOS DA CRIANÇA E ADOLESC	08.243.0056.2043.0000						38.337,82
3	DESPESAS CORREN					36.225,00	
1	PESSOAL E ENCARGOS SOCIAIS				16.725,00		
	CONTRATAÇÃO POR TEMPO DETERMINADO		3.1.90.04.00	15.225,00			
	VENCIMENTOS E VANTAGENS FIXAS - PESSOAL CIVIL		3.1.90.11.00	200,00			
	CONTRIBUIÇÕES PREVIDENCIÁRIAS - INSS		3.1.90.13.02	1.000,00			
	OUTRAS DESPESAS VARIÁVEIS - PESSOAL CIVIL		3.1.90.16.00	100,00			
	DESPESAS DE EXERCÍCIOS ANTERIORES		3.1.90.92.00	100,00			
	CONTRIBUIÇÃO PATRONAL PARA O REGIME PRÓPRIO - RPPS		3.1.91.13.03	100,00			
3	OUTRAS DESPESAS CORRENTES				19.500,00		
	DIÁRIAS - CIVIL		3.3.90.14.00	200,00			
	MATERIAL DE CONSUMO		3.3.90.30.00	5.000,00			
	Material, Bem ou Serviço para Distribuição Gratuita		3.3.90.32.00	1.000,00			
	PASSAGENS E DESPESAS COM LOCOMOÇÃO		3.3.90.33.00	100,00			
	SERVIÇOS DE CONSULTORIA		3.3.90.35.00	10.000,00			
	OUTROS SERVIÇOS DE TERCEIROS - PESSOA FÍSICA		3.3.90.36.00	1.000,00			
	OUTROS SERVIÇOS DE TERCEIROS - PESSOA JURÍDICA		3.3.90.39.00	1.000,00			
	OUTROS AUXÍLIOS FINANCEIROS A PESSOA FÍSICA		3.3.90.48.00	1.000,00			
	DESPESAS DE EXERCÍCIOS ANTERIORES		3.3.90.92.00	200,00			
4	DESPESAS DE CAPIT					2.112,82	
4	INVESTIMENTOS				2.112,82		
	EQUIPAMENTOS E MATERIAL PERMANENTE		4.4.90.52.00	2.112,82			
							38.337,82



PORTAL DA TRANSPARENCIA MUNICIPAL
https://cloud.it-solucoes.inf.br/transparenciaMunicipal/download/28-20220406095680.pdf
assinado por: idulser 1331

**PREFEITURA MUNICIPAL DE TEREZINHA**

AV GETÚLIO VARGAS, S/N - CNPJ:11286366/0001-95

Orçamento Programa - Exercício de 2022

Página 34

QUADRO AUXILIAR DE DETALHAMENTO DA DESPESA

Lei: 14, Data: 01/10/2021

PODER 02 PODER EXECUTIVO
ORGÃO 90 INSTITUTO PREVIDENCIA MUNICIPAL
UNIDADE 00 INSTITUTO PREVIDENCIA MUNICIPAL

Aplicação Programada	Proj/Ativ	Finalidade	Categoria	Detalhada	TotalGrupo	Total Categ.	Total Func.
		F.R. - C.A.					
CONSTRUÇÃO, REST. E AMPL. DE EDIFICAÇÕES PÚBLICAS	09.122.0057.1013.0000						7.265,13
4 DESPESAS DE CAPIT						7.265,13	
4 INVESTIMENTOS					7.265,13		
OBRAS E INSTALAÇÕES			4.4.90.51.00	7.265,13			
IPSET - MANUT. DAS ATIVIDADES ADMINISTRATIVA DO	09.122.0058.2044.0000						204.000,00
DESPESAS CORREN						204.000,00	
1 PESSOAL E ENCARGOS SOCIAIS					23.500,00		
VENCIMENTOS E VANTAGENS FIXAS - PESSOAL CIVIL			3.1.90.11.00	21.000,00			
CONTRIBUIÇÕES PREVIDENCIÁRIAS - INSS			3.1.90.13.02	2.000,00			
DESPESAS DE EXERCÍCIOS ANTERIORES			3.1.90.92.00	500,00			
3 OUTRAS DESPESAS CORRENTES					180.500,00		
DIÁRIAS - CIVIL			3.3.90.14.00	1.500,00			
MATERIAL DE CONSUMO			3.3.90.30.00	7.500,00			
PASSAGENS E DESPESAS COM LOCOMOÇÃO			3.3.90.33.00	500,00			
SERVIÇOS DE CONSULTORIA			3.3.90.35.00	90.000,00			
OUTROS SERVIÇOS DE TERCEIROS - PESSOA FÍSICA			3.3.90.36.00	10.000,00			
OUTROS SERVIÇOS DE TERCEIROS - PESSOA JURÍDICA			3.3.90.39.00	36.000,00			
OBRIGAÇÕES TRIBUTÁRIAS E CONTRIBUTIVAS			3.3.90.47.00	5.000,00			
DESPESAS DE EXERCÍCIOS ANTERIORES			3.3.90.92.00	30.000,00			
IPSET - MANUT. DAS ATIVIDADES PREVIDENCIA DO	09.271.0059.2045.0000						1.742.000,00
3 DESPESAS CORREN						1.742.000,00	
1 PESSOAL E ENCARGOS SOCIAIS					1.702.000,00		
Aposentadorias, Reserva Remunerada e Reformas			3.1.90.01.00	1.400.000,00			
Pensões do RPPS e do Militar			3.1.90.03.00	300.000,00			
DESPESAS DE EXERCÍCIOS ANTERIORES			3.1.90.92.00	2.000,00			
3 OUTRAS DESPESAS CORRENTES					40.000,00		
Outros Benefícios Assistenciais do servidor e do militar			3.3.90.08.00	40.000,00			
RESERVA DE CONTINGÊNCIA	99.999.9999.9999.0000						10.000,00
9 RESERVA DE CONTII						10.000,00	
9 RESERVA DE CONTINGÊNCIA					10.000,00		
RESERVA DE CONTINGÊNCIA			9.9.99.99.00	10.000,00			
TOTAL							1.963.265,13



PORTAL DA TRANSPARENCIA MUNICIPAL
https://cloud.it-solucoes.inf.br/portal/transparenciaMunicipal/download/28-20220406090600.pdf

**PREFEITURA MUNICIPAL DE TEREZINHA**

AV GETÚLIO VARGAS, S/N - CNPJ:11286366/0001-95

Orçamento Programa - Exercício de 2022

Página 35

QUADRO AUXILIAR DE DETALHAMENTO DA DESPESA

Lei: 14, Data: 01/10/2021

Totais por Programa

Programa	Descrição	Total
0001	AMPLIAÇÃO DA AREA FISICA DO PODER LEGISLATIVO	10.150,00
0002	GESTÃO ADMINISTRATIVA DO PODER LEGISLATIVO	1.085.020,80
0003	ACAO GOVERNAMENTAL DA SECRETARIA DE GOVERNO	473.499,00
0004	ACAO DAS ATIVIDADES DE COORDENAÇÃO DO SCI	171.606,00
0005	GESTAO ADMINISTRATIVA DO MUNICIPIO	3.180.482,50
0006	GESTAO FINANCEIRA E ORCAMENTARIA	824.885,00
0007	FORTELECIMENTO DA PRODUCAO AGRICOLA E PECUARIA	807.775,00
0008	ALIMENTAÇÃO E NUTRIÇÃO	153.468,00
0009	DESENVOLVIMENTO DE ENSINO FUNDAMENTAL	2.497.665,00
0010	MANUTENCAO DO TRANSPORTE ESCOLAR DA REDE ESTADUAL	227.100,00
0011	MANUTENCAO DO TRANSPORTE ESCOLAR	191.350,00
0012	DESENVOLVIMENTO DO ENSINO SUPERIOR	1.200,00
0013	DESENVOLVIMENTO DO ENSINO INFANTIL	36.200,00
0014	DESENVOLVIMENTO DO ENSINO DE JOVENS E ADULTOS	2.675,00
0015	DESENVOLVIMENTO DA EDUCACAO ESPECIAL	1.200,00
0016	PROMOCAO DA CULTURA	717.769,51
0017	PROMOCAO DO ESPORTE E LAZER	373.053,00
0018	FUNDEB-FUNDO DE DESENVOLVIMENTO DE EDUCACAO BASIC	6.168.320,49
0019	PROTECAO AO IDOSO	5.075,00
0020	EXPANSAO E MELHORIA REDE FISICA DO ENSINO FUNDAMEN	56.000,00
0021	EXPANSAO E MELHORIA REDE FISICA DO ENSINO MEDIO	81.500,00
0022	EXPANSAO E MELHORIA DA REDE FISICA DO ENSINO INFAN	10.450,00
0023	EXPANSAO E MELHORIA DA REDE FISICA DO ENSINO JOVENS	1.000,00
0024	PROMOÇÃO E DIFUSÃO CULTURAL	53.175,00
0025	DEFESA CONTRA CHUVAS	100.150,00
0026	PLANEJAMENTO URBANO	555.250,00
0027	HABITACAO POPULAR	150.250,00
0028	AMPLIACAO DO SANEAMENTO BASICO RURAL	250.750,00
0029	AMPLIACAO DO SANEAMENTO BASICO URBANO	257.325,00
0030	PRESERVACAO DO MEIO AMBIENTE	101.500,00
0031	AMPLIACAO DO RECURSOS HIDRICOS	50.000,00
0032	AMPLIACAO DO ABASTECIMENTO DE PRODUTOS PRIMARIOS	120.750,00
0033	PROMOCAO DE EVENTOS	1.032,50
0034	ELETRIFICACAO RURAL E ILUMINACAO PUBLICA	110.150,00
0035	AMPLIACAO DO SISTEMA VIARIO	10.150,00
0036	RODOVIAS E ESTRADAS VICINAIS	192.857,75
0037	OBRAS E SERVICOS URBANOS	1.363.115,00
0038	AMPLIACAO DA REDE FISICA DE SAUDE	201.950,00
0039	GESTAO ADMINISTRATIVA DO FUNDO MUNICIPAL DE SAUDE	2.257.915,00
0040	PROMOCAO DA SAUDE	2.481.002,50
0041	FAMÁCIA BASICA	2.500,00
0042	AQUISIÇÃO DE AMBULANCIAS E VEÍCULOS AUTOMOTORES	20.500,00
0043	FISCALIZAÇÃO E INSPEÇÃO SANITÁRIA	215.000,00
0044	CONTROLE E ERRADICACAO DE DOENCAS TRAMISSIVEIS	64.400,00
0045	SERVICOS ASSISTENCIAS	451.555,00
0046	PROTECAO DE APOIO AO IDOSO	80.655,00
0047	PROTECAO AO DEFICIENTE	94.550,00

**PREFEITURA MUNICIPAL DE TEREZINHA**

AV GETÚLIO VARGAS, S/N - CNPJ:11286366/0001-95

Orçamento Programa - Exercício de 2022

Página 36

QUADRO AUXILIAR DE DETALHAMENTO DA DESPESA

Lei: 14, Data: 01/10/2021

0050	CRAS - CENTRO DE REFERENCIA E ASSISTENCIA SOCIAL	165.205,00
0052	CREAS- CENTRO DE REF ESPECIAL DE ASSIST SOCIAL	240.600,00
0053	ATENCAO INTEGRAL A FAMILIA	78.500,00
0054	IGD - BOLSA FAMILIA	85.500,00
0055	ASSISTENCIA SOCIAL GERAL	792.907,50
0056	PROMOCAO DOS DIREITOS DA CRIANCA E DO ADOLESCENTE	112.060,32
0057	AMPLIACAO DA REDE FISICA DA PREVIDENCIA PROPRIA	7.265,13
0058	GESTAO ADMINISTRATIVA DA PREVIDENCIA	204.000,00
0059	PREVIDENCIA DO SERVIDOR PUBLICO	1.742.000,00
0060	INFRA-ESTRUTURA DE TRANSPORTES	171.027,50
0061	SAMU - SERV ATENDENDIMENTO MEDICO DE URGENCIA	207.007,50
0063	AQUISICAO DE IMOVEIS	100.000,00
0064	IGD-SUAS	20.000,00
9999	RESERVA DE CONTINGÊNCIA	810.000,00
Total Geral:		31.000.000,00

**por Projeto**

Descrição	Total
CONSTRUÇÃO, REST. E AMPLIAÇÃO DO PODER LEGISLATIVO	10.150,00
AQUISICAO DE ONIBUS ESCOLAR	100.000,00
CONST REST. E AMPL. DE ESC E DEPT DO ENSINO FUND	125.375,00
CONST, REST. E AMPL. DE ESCOLAS DO ENSINO INFANTIL	5.000,00
CONST,REST. AMPL,DE ESC DO ENS DE JOVENS E ADULTOS	5.000,00
CONSTRUCAO,REST. E AMPL. DE CENTROS DE CONVIVENCIA	5.075,00
CONST. REST AMP ESC DEPT BIBLIOT DO ENS FUND	56.000,00
CONST. REST AMP ESC DEPT BIBLIOT DO ENS MEDIO	81.500,00
CONST, REST. E AMPL. DE OBRAS DA EDUCACAO INFANTIL	10.450,00
CONST REST. AMPL. DE PREDIOS DA EDUC JOVENS ADULTO	1.000,00
CONSTRUCAO, REST. E AMPL. DE OBRAS CULTURAIS	53.175,00
CONSTRUÇÃO, REST. E AMPL. DE EDIFICAÇÕES PUBLICAS	7.265,13
CONSTRUCAO,REST. E AMPL. DE EDIFICAÇÕES PUBLICAS	100.150,00
CONSTRUCAO,REST. E AMPL. DE CALÇAMENTO E PAVIMENT ASFALT	353.750,00
CONSTRUCAO,REST. E AMPL. DE PARQUES E JARDINS	201.500,00
CONSTRUCAO, REST. E AMPL. DE CASAS POPULARES	150.250,00
CONST,REST. AMPL. DE SANIT. E PRIVADAS HIGIENICAS	250.750,00
CONSTRUCAO, REST. E AMPL. DE GALERIAS E ESGOTOS	257.325,00
CONSTRUCAO E AMPLIACAO DE ATERROS SANITARIOS	101.500,00
CONST, REST. AMPL. OBRAS HIDR ABASTEC DAGUA Z. RURAL	50.000,00
CONST, REST. AMPL. FEIRAS, MATADOUROS E C. ABAST	120.750,00
CONST,REST,AMPL. PARQUE DE VAQUEJ, CAV EXP ANIMAIS	1.032,50
CONST, REST. E AMPL. REDE ELETRICA ALTA/BX TENSÃO	110.150,00
CONST, REST. E AMPL. SISTEMA VIARIO E TERM PASSAG	10.150,00
CONST, REST. E AMPL. DE PONTES, PASS MOLH. E BUEIR	101.500,00
CONSTRUCAO, REST. E AMPL. DE ESTRADAS VICINAIS	91.357,75
CONST,REST,AMPL QD,EST. ESPORT E C. RECREATIVOS	232.958,00
CONSTRUCAO REST. E AMPL. DE POSTOS,SECRET. DE SAUD	120.750,00
CONSTRUCAO, REFORMA AMPLIACAO HOSPITAL PEQ. PORTE	81.200,00
AQUISICAO DE AMBULANCIAS E VEICULOS AUTOMOTORES	20.500,00
Total Geral:	2.815.563,38



PREFEITURA MUNICIPAL DE TEREZINHA

AV GETÚLIO VARGAS, S/N - CNPJ:11286366/0001-95

Orçamento Programa - Exercício de 2022

Página 37

QUADRO AUXILIAR DE DETALHAMENTO DA DESPESA

Lei: 14, Data: 01/10/2021

Totais por Atividade

Atividade	Descrição	Total
2001	MANUTENÇÃO DAS ATIVIDADES LEGISLATIVAS	1.085.020,80
2002	MANUT GAB. PREFEITO, ASSES. JURIDICA, IMP E COMUN	473.499,00
2003	MANUT DAS ATIVIDADES DA COORD. DE CONTROLE INTERNO	171.606,00
2004	MANUT DO DEPT. DE PESS, ADMINIST., PATR. E ALMOX	3.180.482,50
2005	MANUT DAS ATIV. DO DEPT DE RENDA, CONTAB. E TESOU	496.347,50
2006	MANUT DAS ATIV DO DEPT DE PROD. VEGETAL E ANIMAL	807.775,00
2007	PNAE - MANUT DAS ATIV DO PROG NACIONAL MERENDA ESCOLAR	153.468,00
2008	MANUT DAS ATIVIDADES DO ENSINO FUNDAMENTAL	2.340.190,00
2009	A CAM ESC - MANUT DAS ATIV DO PROG A CAMINHO DA ESCOLA (ESTADUAL)	227.100,00
2010	PNATE - MANUT DAS ATIV. PROG. NAC. DE TRANSP. ESCOLAR (FEDERAL)	91.350,00
2011	PDDE - MANUT DAS ATIVIDADES PROG. DINHEIRO D. NA ESCOLA	50.650,00
	QSE - MANUTENCAO DO PROGRAMA SALARIO EDUCACAO	206.825,00
	MANUTENCAO DAS ATIVIDADES DO ENSINO SUPERIOR	1.200,00
	MANUTENCAO DAS ATIVIDADES DA EDUCACAO INFANTIL	36.200,00
	MANUT DAS ATIV DA EDUCACAO DE JOVENS E ADULTOS	2.675,00
	MANUTENCAO DAS ATIVIDADES DA EDUCACAO ESPECIAL	1.200,00
	MANUTENCAO DAS ATIVIDADES DE CULTURA	336.380,00
	MANUTENCAO DAS ATIVIDADES DE LAZER E ESPORTES	140.095,00
	MANUT DAS ATIV DEPT DE OBRAS E SERVIÇO URBANOS	1.363.115,00
	FMS - MANUT DAS ATIV ADM DO FUNDO M. SAUDE	2.257.915,00
	PSF -MANUTENCAO DAS ATIV DO PROG SAUDE DA FAMILIA	192.000,00
	PACS - MANUT DAS ATIV. DO PROG. AG.COMUN. DE SAUDE	352.045,00
	FARM BASICA - MANUT. DAS ATIV DO PROG FARMACIA BASICA	2.500,00
	PAB-MANUT DAS ATIV DE ATENCAO BASICA	239.107,50
	MANUT DAS ATIV DOS SERVICOS MEDICO HOSPITALARES-MAC	809.261,53
	VIG SANIT - MANUT. DAS ATIVIDADES DE VIGILANCIA SANITARIA	215.000,00
	VIG EPID - MANUT DAS ATIV. DE VIGILANCIA EPIDEMIOLOGICA	64.400,00
	MANUTENCAO DOS SERV. MEDICO AMBULATORIAL-MAC	454.860,00
	API - MANUT DAS ATIV DO PROG DE ATENCAO A PESSOA IDOSA	80.655,00
	APP - MANUT DO PROG ATENCAO A PESSOA DEFICIENTE	94.550,00
	CONSELHO TUTELAR - MANUT DAS ATIV DO CONSELHO TUTELAR	73.722,50
	PAIF - MANUT PROG DE ATENCAO INTEGRAL A FAMILIA	78.500,00
	IGD BF- MANUTEN DAS ATIV DO PROG BOLSA FAMILIA	85.500,00
	CREAS - MANUT ATIV CENTRO REF E ASSISTENCIA SOCIAL	74.725,00
	FMAS - MANUT DAS ATIV DO FUNDO M. DE ASSIS SOCIAL	640.907,50
	FMDCA - MANUT DO FUNDO DIREITOS DA CRIANCA E ADOLESC	38.337,82
	IPSET - MANUT. DAS ATIVIDADES ADMINISTRATIVA DO IPSET	204.000,00
	IPSET- MANUT. DAS ATIVIDADES PREVIDENCIA DO IPSET	1.742.000,00
	MANUT DAS ATIV DO DPTO DE TRANSPORTES	171.027,50
	SAMU - MANUT DO SERV. DE ASSIST MEDICA DE URGENCIA	207.007,50
	SCFV - MANUT DOS SERVICO CONVIVENCIA E FORT VINCULO	165.875,00
	CRIANCA FELIZ - MANUT DAS ATIVIDADE PROG CRIANCA FELIZ	152.000,00
	MANUT. DAS ACOES DE ATENCAO AS FAMILIAS CARENTES	41.000,00
	DISTRIBUICAO DE CESTAS BASICAS A POPULACAO CARENTE	51.000,00
	DISTRIB. MATERIAL DE CONSTRUCAO-MORADIA DIGNA	51.000,00
	PROG.DOACAO OCULOS/PROTESES DENTAR A POPUL CARENT	31.000,00
	REALIZ DE SEPULTAMENTO DE PESS CARENTES DO MUNICIPIO	127.625,00
	REALIZACAO DE MUDANCAS DO LOCAL DE RESIDENCIA	17.000,00
	CONCESSAO DE AUX. FINANCEIRO A PESSOAS DESAMPARADA	50.000,00
	AUX. NATALIDADE E CONCE.DE ENXOVAL P/RECEM-NASCIDO	20.300,00

**PREFEITURA MUNICIPAL DE TEREZINHA**

AV GETÚLIO VARGAS, S/N - CNPJ:11286366/0001-95

Orçamento Programa - Exercício de 2022

Página 38

QUADRO AUXILIAR DE DETALHAMENTO DA DESPESA

Lei: 14, Data: 01/10/2021

2070	AUX. P/ SITUACAO DE VULNERABILIDADE TEMPORARIA	21.315,00
2071	AUX. P/ ATENDER SITUACAO DE CALAMIDADE PUBLICA	21.315,00
2072	AUX.PAS.INTERMUNICIPAL/INTERESTADUAL E CON.DE PASS	20.000,00
2074	CRIANÇA CRESCER SAUDÁVEL	2.500,00
2075	LABORATÓRIO DE PRÓTESE	12.000,00
2076	MAC - MANUT DO PROG MEDIA E ALTA COMPLEXIDADE	117.575,00
2077	PSE - MANUTENCAO DO PROG. SAUDE NA ESCOLA	2.000,00
2078	TFD - PROG TRATAMENTO FORA DO DOMICILIO	21.450,00
2079	ENFRENTAMENTO DA EMERGRNCIA COVID-19	276.703,47
2080	NASF - NUCLEO DE ASSISTENCIA A SAUDE DA FAMILIA	1.500,00
2081	CRAS - CENTRO DE REFERENCIA E ASSISTENCIA SOCIAL	165.205,00
2083	FUNDEB 70% FUND - SERIES INICIAIS URBANO	1.226.060,74
2084	FUNDEB 70% FUND - SERIES FINAIS URBANO	1.150.663,83
2085	FUNDEB 70% FUND - SERIES FINAIS RURAL	819.253,51
2086	FUNDEB 70% FUND - SERIES INICIAIS RURAL	30.000,00
----	FUNDEB 30% FUND - SERIES INICIAIS URBANO	492.883,18
	FUNDEB 30% FUND - SERIES FINAIS URBANO	458.855,93
	FUNDEB 30% FUND - SERIES INICIAIS RURAL	321.108,65
	FUNDEB 30% FUND - SERIES FINAIS RURAL	30.000,00
	FUNDEB 70% INF - CRECHE PARCIAL	377.034,30
	FUNDEB 70% INF - PRE-ESCOLA PARCIAL	565.047,50
	FUNDEB 30% INF - CRECHE PARCIAL	131.586,13
	FUNDEB 30% INF - PRE-ESCOLA PARCIAL	201.448,94
	FUNDEB 70% EJA - AVALIACAO DO PROCESSO	4.000,00
	FUNDEB 30% EJA - AVALIACAO DO PROCESSO	4.000,00
	FUNDEB 70% ESPECIAL	153.801,95
	FUNDEB 30% ESPECIAL	31.200,83
	FUNDEB 70% ESP- AEE	32.000,00
	FUNDEB 30% ESP - AEE	4.000,00
	FESTIVIDADES CULTURAIS E FOLCLORICAS	381.389,51
	IGD-SUAS MANUTENCAO DAS ATIV. DO PROGRAMA	20.000,00
Total Geral:		27.045.899,12

Totais por Operação Especial

Op.Esp.	Descrição	Total
000	GESTÃO FINANCEIRA E ORÇAMENTÁRIA	328.537,50
999	RESERVA DE CONTIGÊNCIA	810.000,00
Total Geral:		1.138.537,50

Totais por Fonte STN

Fonte	Descrição	Total
500	Recursos não vinculados de Impostos (Exerc.Corrente)	18.173.816,51
1.540	Transferências do FUNDEB - Impostos e Transferências de Impostos (Exerc.Corrente)	6.168.320,49
1.550	Transferência do Salário-Educação (Exerc.Corrente)	206.825,00
1.551	Transferências de Recursos do FNDE Referentes ao Programa Dinheiro Direto na Escola (PDDE) (Exerc.Corrente)	50.650,00
1.552	Transferências de Recursos do FNDE Referentes ao Programa Nacional de Alimentação Escolar (PNAE)	153.468,00

**PREFEITURA MUNICIPAL DE TEREZINHA**

AV GETÚLIO VARGAS, S/N - CNPJ:11286366/0001-95

Orçamento Programa - Exercício de 2022

Página 39

QUADRO AUXILIAR DE DETALHAMENTO DA DESPESA

Lei: 14, Data: 01/10/2021

	(Exerc.Corrente)		
1.553	Transferências de Recursos do FNDE Referentes ao Programa Nacional de Apoio ao Transporte Escolar (PNATE)	91.350,00	
	(Exerc.Corrente)		
1.570	Transferências do Governo Federal referentes a Convênios e outros Repasses vinculados à Educação	100.000,00	
	(Exerc.Corrente)		
1.571	Transferências do Estado referentes a Convênios e outros Repasses vinculados à Educação (Exerc.Corrente)	227.100,00	
1.600	Transf.Fundo a Fundo Recursos do SUS provenientes do Governo Federal-Bloco de Manutenção das Ações e Serviços Públicos de Saúde (Exerc.Corrente)	2.653.756,53	
1.602	Transf.Fundo a Fundo Recursos SUS provenientes Governo Federal-Bloco Manut.Ações e Serviços Públicos Saúde-Recursos destinados ao enfrentamento COVID-19 no bojo da ação 21C0 (Exerc.Corrente)	276.703,47	
1.621	Transferências Fundo a Fundo de Recursos do SUS provenientes do Governo Estadual (Exerc.Corrente)	251.500,00	
1.636	Outras Transferências de Convênios e Instrumentos Congêneres vinculados à Saúde (Exerc.Corrente)	20.500,00	
1.660	Transferência de Recursos do Fundo Nacional de Assistência Social - FNAS (Exerc.Corrente)	175.205,00	
1.661	Transferência de Recursos dos Fundos Estaduais de Assistência Social (Exerc.Corrente)	494.805,00	
1.801	Recursos vinculados ao RPPS - Fundo em Repartição (Plano Financeiro) (Exerc.Corrente)	1.956.000,00	
		Total Geral:	31.000.000,00



MATHEUS EMÍDIO DE BARROS CALADO
PREFEITO



pdf08980090702202-82/peojuuop/ediciun/Wejoneadesuat/pq/jur/seconjos-ij/pnoicj/sditiu
TVICINUNW VICINERYVPSNVSJLL VQ TVLROD

PREFEITURA MUNICIPAL DE TEREZINHA

AV GETÚLIO VARGAS, S/N - CNPJ:11286366/0001-95

Orçamento Programa - Exercício de 2022

ANÁLISE DE APLICAÇÃO NO ENSINO

RECEITAS RESULTANTE DE IMPOSTOS (Caput do art. 212 da Constituição)

1. RECEITAS DE IMPOSTOS

- 1.1 - Receitas Resultante do Imposto sobre a Propriedade Predial e Territorial Urbana - IPTU
- 1.2 - Receitas Resultante do Imposto sobre Transmissão Inter Vivos - ITBI
- 1.3 - Receitas Resultante do Imposto sobre Serviços de Qualquer Natureza - ISS
- 1.4 - Receitas Resultante do Imposto de Renda Retido na Fonte - IRRF

2. RECEITAS DE TRANSFERÊNCIAS CONSTITUCIONAIS E LEGAIS

2.1 - Cota-Parte FPM

- 2.1.1 - Parcela referente à CF, art. 159, I alínea b
- 2.1.2 - Parcela referente à CF, art. 159, I alínea "d" e "e"

2.2 - Cota-Parte ICMS

2.3 - Cota-Parte IPI-Exportação

2.4 - Cota-Parte ITR

2.5 - Cota-Parte IPVA

2.6 - Cota-Parte IOF-Ouro

2.7 - Compensações Financeiras Provenientes de Impostos e Transferências Constitucionais

3. TOTAL DA RECEITA DE IMPOSTOS (1+2)

RECEITAS DO FUNDEB

4. RECEITAS DESTINADAS AO FUNDEB

- 4.1 - Cota-Parte FPM Destinada ao FUNDEB - (20% de 2.1.1)
- 4.2 - Cota-Parte ICMS Destinada ao FUNDEB - (20% de 2.2)
- 4.3 - Cota-Parte IPI-Exportação Destinada ao FUNDEB - (20% de 2.3)
- 4.4 - Cota-Parte ITR Destinada ao FUNDEB - (20% de 2.4)
- 4.5 - Cota-Parte IPVA Destinada ao FUNDEB - (20% de 2.5)

5. RECEITAS RECEBIDAS DO FUNDEB

5.1 - FUNDEB - Impostos e Transferências de Impostos

5.1.1 - Principal

5.1.2 - Rendimentos de Aplicações Financeiras

5.2 - FUNDEB - Complementação da União - VAAF

5.2.1 - Principal

5.2.2 - Rendimentos de Aplicações Financeiras

5.3 - FUNDEB - Complementação da União - VAAF

5.3.1 - Principal

5.3.2 - Rendimentos de Aplicações Financeiras

6. RESULTADO LÍQUIDO DAS TRANSFERÊNCIAS DO FUNDEB (5.1.1 - 4)

- 6.1 - ACRÉSCIMO RESULTANTE DAS TRANSFERÊNCIAS DO FUNDEB
- 6.2 - DECRÉSCIMO RESULTANTE DAS TRANSFERÊNCIAS DO FUNDEB

DESPESAS DO FUNDEB

7. PROFISSIONAIS DA EDUCAÇÃO BÁSICA

7.1 - Educação Infantil

7.1.1 - Creche

7.1.2 - Pré-Escola

Valor Previsto	Obrig.(25%)
781.696,21	195.424,05
0,00	0,00
37.090,95	9.272,74
154.702,55	38.675,64
589.902,71	147.475,68
14.334.450,75	3.583.612,69
10.451.461,83	2.612.865,46
9.662.031,86	2.415.507,97
789.429,97	197.357,49
3.567.456,60	891.864,15
9.921,35	2.480,34
1.552,82	388,21
304.058,15	76.014,54
0,00	0,00
0,00	0,00
15.116.146,96	3.779.036,74

2.292.888,20	
1.680.000,00	
593.880,00	
1.616,00	
424,20	
16.968,00	
6.227.517,55	
5.637.388,85	
5.637.388,85	
0,00	
440.128,70	
440.128,70	
0,00	
150.000,00	
150.000,00	
0,00	
3.344.500,65	
3.344.500,65	
0,00	

4.377.861,83	
1.117.883,75	
377.034,30	
740.849,45	

7.2 - Ensino Fundamental	3.259.978,08
8. OUTRAS DESPESAS	1.790.458,66
8.1 - Educação Infantil	353.235,90
8.1.1 - Creche	136.586,13
8.1.2 - Pré-Escola	216.649,77
8.2 - Ensino Fundamental	1.437.222,76
9. TOTAL DAS DESPESAS DO FUNDEB (7+8)	6.168.320,49
DESPESAS CUSTEADAS COM RECURSOS DO FUNDEB RECEBIDOS NO EXERCÍCIO	
10. Total das Despesas do FUNDEB com Profissionais da Educação Básica	4.377.861,83
11. Total das Despesas custeadas com FUNDEB - Impostos e Transferências de Impostos	6.168.320,49
12. Total das Despesas custeadas com FUNDEB - Complementação da União - VAAF	0,00
13. Total das Despesas custeadas com FUNDEB - Complementação da União - VAAT	0,00
14. Total das Despesas custeadas com FUNDEB - Complementação da União - VAAT aplicadas na Educação Infantil	0,00
15. Total das Despesas custeadas com FUNDEB - Complementação da União - VAAT aplicadas em Despesa de Capital	0,00

INDICADORES - Art. 212-A, Inciso XI e § 3º - Constituição Federal

16. Mínimo de 70% do FUNDEB na Remuneração dos Profissionais da Educação Básica	70,30
17. Percentual de 50% da Complementação da União ao FUNDEB (VAAT) na Educação Infantil	0,00
18. Mínimo de 15% da Complementação da União ao FUNDEB (VAAT) em Despesa de Capital	0,00

DESPESAS COM MANUTENÇÃO E DESENVOLVIMENTO DO ENSINO - MDE - CUSTEADAS COM RECEITA DE IMPOSTOS (EXCETO FUNDEB)

19. EDUCAÇÃO INFANTIL	
19.1 - Creche	800,00
19.2 - Pré-escola	47.050,00
20. ENSINO FUNDAMENTAL	
21. TOTAL DAS DESPESAS COM AÇÕES TÍPICAS DE MDE (19 + 20)	47.850,00

APURAÇÃO DAS DESPESAS PARA FINS DE LIMITE MÍNIMO CONSTITUCIONAL

22. TOTAL DAS DESPESAS DE MDE CUSTEADAS COM RECURSOS DE IMPOSTOS (FUNDEB E RECEITAS DE IMPOSTOS)	8.616.035,49
23. RESULTADOS LÍQUIDOS DAS TRANSFERÊNCIAS DO FUNDEB	3.344.500,65
24. TOTAL DAS DESPESAS PARA FINS DE LIMITE (22 - 23)	5.271.534,84
25. PERCENTUAL DE APLICAÇÃO EM MDE SOBRE A RECEITA LÍQUIDA DE IMPOSTOS ((30)/(3x100)) - LIMITE CONSTITUCIONAL 25%	34,87

RECEITAS ADICIONAIS PARA FINANCIAMENTO DO ENSINO (Obrigatório 100%)

26. RECEITA DE TRANSFERÊNCIA DO FNDE (INCLUINDO RENDIMENTOS DE APLICAÇÃO FINANCEIRA)	555.214,48
26.1 - Salário-Educação	210.281,50
26.2 - PDDE	5.000,00
26.3 - PNAE	139.932,98
26.4 - PNATE	200.000,00
26.5 - Outras Transferências do FNDE	0,00
27. RECEITA DE TRANSFERÊNCIAS DE CONVÊNIOS	526.151,47
28. RECEITA DE ROYALTIES DESTINADOS À EDUCAÇÃO	0,00
29. RECEITA DE OPERAÇÕES DE CRÉDITO VINCULADAS À EDUCAÇÃO	0,00



PORTAL DA TRANSPARENCIA MUNICIPAL
<https://cloud-it-solucoes.inf.br/transparenciaMunicipal/download/02-202204060908080.pdf>

PREFEITURA MUNICIPAL DE TEREZINHA
AV GETÚLIO VARGAS, S/N - CNPJ:11286366/0001-95



Orçamento Programa - Exercício de 2022

ANÁLISE DE APLICAÇÃO NO ENSINO

- 30. OUTRAS RECEITAS PARA FINANCIAMENTO DO ENSINO
- 31. TOTAL DAS OUTRAS RECEITAS ADICIONAIS DO ENSINO (26 + 27 + 28 + 29 + 30)

DESPESAS CUSTEADAS COM RECEITAS ADICIONAIS PARA FINANCIAMENTO DO ENSINO

32. EDUCAÇÃO INFANTIL	
32.1 - Creche	0,00
32.2 - Pré-Escola	0,00
33. ENSINO FUNDAMENTAL	0,00
34. ENSINO MÉDIO	829.393,00
35. ENSINO SUPERIOR	81.500,00
36. ENSINO PROFISSIONAL NÃO INTEGRADO AO ENSINO REGULAR	1.200,00
37. TOTAL DAS DESPESAS CUSTEADAS COM RECEITAS ADICIONAIS PARA FINANCIAMENTO DO ENSINO (32 + 33 + 34 + 35 + 36)	0,00
	912.093,00



PREFEITURA MUNICIPAL DE TEREZINHA

AV GETÚLIO VARGAS, S/N - CNPJ:11286366/0001-95

Orçamento Programa - Exercício de 2022

ANÁLISE DE APLICAÇÃO NA SAÚDE

4.6.2 - Despesas de Capital

4.7 - OUTRAS SUBFUNÇÕES (X)

4.7.1 - Despesas Correntes

4.7.2 - Despesas de Capital

5 - TOTAL (4.1 + 4.2 + 4.3 + 4.4 + 4.5 + 4.6 + 4.7)

6 - APURAÇÃO DO CUMPRIMENTO DO LIMITE MÍNIMO PARA APLICAÇÃO EM ASPs

6.1 - Diferença entre o Valor Aplicado e a Despesa Mínima a ser Aplicada (5 - 3)

6.2 - PERCENTUAL DA RECEITA DE IMPOSTOS E TRANSFERÊNCIAS CONSTITUCIONAIS E LEGAIS APLICADO EM ASPs(5/3) * 100 (Mínimo de 15

7 - RECEITAS ADICIONAIS PARA O FINANCIAMENTO DA SAÚDE NÃO COMPUTADAS NO CÁLCULO DO MÍNIMO

7.1 - RECEITAS DE TRANSFERÊNCIAS PARA A SAÚDE

7.1.1 - Proveniente da União - Fundo a Fundo

7.1.2 - Proveniente dos Estados

7.1.3 - Proveniente de outros Municípios

7.2 - RECEITA DE OPERAÇÕES DE CRÉDITO INTERNAS E EXTERNAS VINCULADAS A SAÚDE

7.3 - OUTRAS RECEITAS

8 - TOTAL DE RECEITAS ADICIONAIS PARA FINANCIAMENTO DA SAÚDE (7.1 + 7.2 + 7.3)

9 - DESPESAS COM SAÚDE POR SUBFUNÇÕES E CATEGORIA ECONÔMICA NÃO COMPUTADAS NO CÁLCULO DO MÍNIMO

9.1 - ATENÇÃO BÁSICA

9.1.1 - Despesas Correntes

9.1.2 - Despesas de Capital

9.2 - ASSISTÊNCIA HOSPITALAR E AMBULATORIAL

9.2.1 - Despesas Correntes

9.2.2 - Despesas de Capital

9.3 - SUPORTE PROFILÁTICO E TERAPÊUTICO

9.3.1 - Despesas Correntes

9.3.2 - Despesas de Capital

9.4 - VIGILÂNCIA SANITÁRIA

9.4.1 - Despesas Correntes

9.4.2 - Despesas de Capital

9.5 - VIGILÂNCIA EPIDEMIOLÓGICA

9.5.1 - Despesas Correntes

9.5.2 - Despesas de Capital

9.6 - ALIMENTAÇÃO E NUTRIÇÃO

9.6.1 - Despesas Correntes

9.6.2 - Despesas de Capital

9.7 - OUTRAS SUBFUNÇÕES

9.7.1 - Despesas Correntes

9.7.2 - Despesas de Capital

Quadro 16

Página 2

Lei: 14, Data: 01/10/2021

0,00

2.257.915,00

2.227.915,00

30.000,00

2.494.815,00

344.762,24

17,41

0,00

0,00

0,00

0,00

0,00

37.430,21

37.430,21

787.652,50

745.387,50

42.265,00

1.588.704,03

1.534.644,03

54.060,00

2.500,00

2.500,00

0,00

215.000,00

214.500,00

500,00

64.400,00

63.400,00

1.000,00

0,00

0,00

0,00

276.703,47

256.703,47

20.000,00



Portal da Transparência Municipal
PREFEITURA MUNICIPAL DE TEREZINHA
AV GETÚLIO VARGAS, S/N - CNPJ: 11286366/0001-95

Orçamento Programa - Exercício de 2022

ANÁLISE DE APLICAÇÃO NA SAÚDE

10 - TOTAL DAS DESPESAS NÃO COMPUTADAS NO CÁLCULO DO MÍNIMO (9.1 + 9.2 + 9.3 + 9.4 + 9.5 + 9.6 + 9.7)

19 - DESPESAS TOTAIS COM SAÚDE (Computadas e não computadas no cálculo do limite mínimo)

- 20 - ATENÇÃO BÁSICA (4.1 + 9.1)
- 21 - ASSISTÊNCIA HOSPITALAR E AMBULATORIAL (4.2 + 9.2)
- 22 - SUPORTE PROFILÁTICO E TERAPÊUTICO (4.3 + 9.3)
- 23 - VIGILÂNCIA SANITÁRIA (4.4 + 9.4)
- 24 - VIGILÂNCIA EPIDEMIOLÓGICA (4.5 + 9.5)
- 25 - ALIMENTAÇÃO E NUTRIÇÃO (4.6 + 9.6)
- 26 - OUTRAS SUBFUNÇÕES (4.7 + 9.7)

27 - TOTAL DAS DESPESAS COM SAÚDE (20 + 21 + 22 + 23 + 24 + 25 + 26)

2.934.960,00

931.352,50
1.681.904,03
2.500,00
215.000,00
64.400,00
0,00
2.534.618,47
5.429.775,00



I - Previsão de Arrecadação das Receitas Municipais - 2022

RECEITAS	Valor Orçado	BIMESTRES											
		1º		2º		3º		4º		5º		6º	
		Bim	Acum	Bim	Acum	Bim	Acum	Bim	Acum	Bim	Acum	Bim	Acum
RECEITAS CORRENTES	29.075.409,99	4.875.832,28	4.875.832,28	4.878.704,51	9.754.536,79	4.901.565,60	14.656.102,39	4.872.911,89	19.529.014,28	4.788.661,03	24.317.675,31	4.757.734,68	29.075.409,99
IMPOSTOS, TAXAS E CONTRIBUIÇÕES	880.557,97	171.690,30	171.690,30	174.562,53	346.252,83	197.423,62	543.676,45	168.769,91	712.446,36	84.519,05	796.965,41	53.592,56	880.557,97
IMPOSTOS	818.979,15	168.427,16	168.427,16	169.299,39	335.726,55	192.160,48	527.887,03	163.506,77	691.393,80	79.255,91	770.649,71	48.329,44	818.979,15
IMPOSTO SOBRE A PROPRIEDADE	25.170,00	4.195,00	4.195,00	4.195,00	8.390,00	4.195,00	12.585,00	4.195,00	16.780,00	4.195,00	20.975,00	4.195,00	25.170,00
IMPOSTO SOBRE A PROPRIEDADE	2.030,33	338,38	338,38	338,38	676,76	338,38	1.015,14	338,38	1.353,52	338,38	1.691,90	338,43	2.030,33
IMPOSTO SOBRE A PROPRIEDADE	10.082,61	1.680,44	1.680,44	1.680,44	3.360,88	1.680,44	5.041,32	1.680,44	6.721,76	1.680,44	8.402,20	1.680,41	10.082,61
IMPOSTOS SOBRE TRANSMISSÃO	35.476,34	5.912,72	5.912,72	5.912,72	11.825,44	5.912,72	17.738,16	5.912,72	23.650,88	5.912,72	29.563,60	5.912,74	35.476,34
IMPOSTOS SOBRE TRANSMISSÃO	538,20	89,70	89,70	89,70	179,40	89,70	269,10	89,70	358,80	89,70	448,50	89,70	538,20
IMPOSTOS SOBRE TRANSMISSÃO	1.076,41	179,40	179,40	179,40	358,80	179,40	538,20	179,40	717,60	179,40	897,00	179,41	1.076,41
IRRF - RETIDO NA FONTE -	579.752,71	128.247,76	128.247,76	131.119,99	259.367,75	153.981,08	413.348,83	125.327,37	538.676,20	41.076,51	579.752,71	0,00	579.752,71
IRRF - RETIDO NA FONTE -	5.075,00	0,00	0,00	0,00	0,00	0,00	0,00	0,00	0,00	0,00	0,00	5.075,00	5.075,00
IRRF - RETIDO NA FONTE -	5.075,00	0,00	0,00	0,00	0,00	0,00	0,00	0,00	0,00	0,00	0,00	5.075,00	5.075,00
IMPOSTO SOBRE SERVIÇOS DE	153.087,94	25.514,66	25.514,66	25.514,66	51.029,32	25.514,66	76.543,98	25.514,66	102.058,64	25.514,66	127.573,30	25.514,64	153.087,94
IMPOSTO SOBRE SERVIÇOS DE	538,20	89,70	89,70	89,70	179,40	89,70	269,10	89,70	358,80	89,70	448,50	89,70	538,20
IMPOSTO SOBRE SERVIÇOS DE	1.076,41	179,40	179,40	179,40	358,80	179,40	538,20	179,40	717,60	179,40	897,00	179,41	1.076,41
TAXAS	31.578,82	5.263,14	5.263,14	5.263,14	10.526,28	5.263,14	15.789,42	5.263,14	21.057,56	5.263,14	26.315,70	5.263,12	31.578,82
TAXAS PELA PRESTAÇÃO DE SERVIÇOS	538,20	89,70	89,70	89,70	179,40	89,70	269,10	89,70	358,80	89,70	448,50	89,70	538,20
TAXADE LICENÇA PARA FUNC DE	18.411,34	3.068,56	3.068,56	3.068,56	6.137,12	3.068,56	9.205,68	3.068,56	12.274,24	3.068,56	15.342,80	3.068,54	18.411,34
TAXA DE LINCECA PARA EXECUCAO DE	1.076,41	179,40	179,40	179,40	358,80	179,40	538,20	179,40	717,60	179,40	897,00	179,41	1.076,41
OUTRAS TAXAS PELO EXERCICIO DO	5.327,00	887,84	887,84	887,84	1.775,68	887,84	2.663,52	887,84	3.551,36	887,84	4.439,20	887,80	5.327,00
TAXA DE SERVICOS CADASTRAIS	538,20	89,70	89,70	89,70	179,40	89,70	269,10	89,70	358,80	89,70	448,50	89,70	538,20
OUTRAS TAXAS PELA PRESTACAO DE	5.887,67	947,94	947,94	947,94	1.895,88	947,94	2.843,82	947,94	3.791,76	947,94	4.739,70	947,97	5.887,67
CONTRIBUIÇÕES	719.772,64	119.962,10	119.962,10	119.962,10	239.924,20	119.962,10	359.886,30	119.962,10	479.848,40	119.962,10	599.810,50	119.962,14	719.772,64
CONTRIBUIÇÕES SOCIAIS	631.708,12	105.284,84	105.284,84	105.284,84	210.569,68	105.284,84	315.854,52	105.284,84	421.139,36	105.284,84	526.424,20	105.284,82	631.708,12
CONTRIBUIÇÃO DO SERVIDOR CIVIL	200.000,00	33.333,34	33.333,34	33.333,34	66.666,68	33.333,34	100.000,02	33.333,34	133.333,36	33.333,34	166.666,70	33.333,30	200.000,00
CONTRIBUIÇÃO DO SERVIDOR CIVIL	125.000,00	20.833,34	20.833,34	20.833,34	41.666,68	20.833,34	62.500,02	20.833,34	83.333,36	20.833,34	104.166,70	20.833,30	125.000,00
CONTRIBUIÇÃO DO SERVIDOR CIVIL	10.000,00	1.666,66	1.666,66	1.666,66	3.333,32	1.666,66	4.999,98	1.666,66	6.666,64	1.666,66	8.333,30	1.666,70	10.000,00
CONTRIBUIÇÃO DO SERVIDOR CIVIL	251.500,00	41.916,66	41.916,66	41.916,66	83.833,32	41.916,66	125.749,98	41.916,66	167.666,64	41.916,66	209.583,30	41.916,70	251.500,00
CONTRIBUIÇÃO DO SERVIDOR CIVIL	22.604,56	3.767,42	3.767,42	3.767,42	7.534,84	3.767,42	11.302,26	3.767,42	15.068,68	3.767,42	18.837,10	3.767,46	22.604,56
CONTRIBUIÇÃO DO SERVIDOR CIVIL	22.604,56	3.767,42	3.767,42	3.767,42	7.534,84	3.767,42	11.302,26	3.767,42	15.068,68	3.767,42	18.837,10	3.767,46	22.604,56



I - Previsão de Arrecadação das Receitas Municipais - 2022

RECEITAS	Valor Orçado	BIMESTRES											
		1°		2°		3°		4°		5°		6°	
		Bim	Acum	Bim	Acum	Bim	Acum	Bim	Acum	Bim	Acum	Bim	Acum
CONTRIBUIÇÃO PARA O CUSTEIO DO	88.063,52	14.677,26	14.677,26	14.677,26	29.354,52	14.677,26	44.031,78	14.677,26	58.709,04	14.677,26	73.386,30	14.677,22	88.063,52
CONTRIBUIÇÃO PARA O CUSTEIO DO	88.063,52	14.677,26	14.677,26	14.677,26	29.354,52	14.677,26	44.031,78	14.677,26	58.709,04	14.677,26	73.386,30	14.677,22	88.063,52
RECEITA PATRIMONIAL	62.208,72	10.368,28	10.368,28	10.368,28	20.736,56	10.368,28	31.104,84	10.368,28	41.473,12	10.368,28	51.841,40	10.368,32	62.208,72
EXPLORAÇÃO DO PATRIMÔNIO	1.748,20	291,36	291,36	291,36	582,72	291,36	874,08	291,36	1.165,44	291,36	1.456,80	291,40	1.748,20
ALUGUÉIS E ARRENDAMENTOS -	1.210,00	201,66	201,66	201,66	403,32	201,66	604,98	201,66	806,64	201,66	1.008,30	201,70	1.210,00
OUTRAS RECEITAS IMOBILIÁRIAS -	538,20	89,70	89,70	89,70	179,40	89,70	269,10	89,70	358,80	89,70	448,50	89,70	538,20
VALORES MOBILIÁRIOS	59.923,32	9.987,22	9.987,22	9.987,22	19.974,44	9.987,22	29.961,66	9.987,22	39.948,88	9.987,22	49.936,10	9.987,22	59.923,32
REMUNERAÇÃO DE DEPÓSITOS	3.584,45	597,40	597,40	597,40	1.194,80	597,40	1.792,20	597,40	2.389,60	597,40	2.987,00	597,45	3.584,45
REMUNERAÇÃO DE DEPÓSITOS	20.000,00	3.333,34	3.333,34	3.333,34	6.666,68	3.333,34	10.000,02	3.333,34	13.333,36	3.333,34	16.666,70	3.333,30	20.000,00
REMUNERAÇÃO DE DEPÓSITOS	525,57	87,60	87,60	87,60	175,20	87,60	262,80	87,60	350,40	87,60	438,00	87,57	525,57
REMUNERAÇÃO DE DEPÓSITOS	500,00	83,34	83,34	83,34	166,68	83,34	250,02	83,34	333,36	83,34	416,70	83,30	500,00
REMUNERAÇÃO DE DEPÓSITOS	1.305,63	217,60	217,60	217,60	435,20	217,60	652,80	217,60	970,40	217,60	1.088,00	217,63	1.305,63
REMUNERAÇÃO DE DEPÓSITOS	6.668,43	1.111,40	1.111,40	1.111,40	2.222,80	1.111,40	3.334,20	1.111,40	4.445,60	1.111,40	5.557,00	1.111,43	6.668,43
REMUNERAÇÃO DE DEPÓSITOS	525,57	87,60	87,60	87,60	175,20	87,60	262,80	87,60	350,40	87,60	438,00	87,57	525,57
REMUNERAÇÃO DE DEPÓSITOS	1.000,00	166,66	166,66	166,66	333,32	166,66	499,98	166,66	666,64	166,66	833,30	166,70	1.000,00
REMUNERAÇÃO DOS RECURSOS DO	25.813,67	4.302,28	4.302,28	4.302,28	8.604,56	4.302,28	12.906,84	4.302,28	17.209,12	4.302,28	21.511,40	4.302,27	25.813,67
DEMAIS RECEITAS PATRIMONIAIS	538,20	89,70	89,70	89,70	179,40	89,70	269,10	89,70	358,80	89,70	448,50	89,70	538,20
OUTRAS RECEITAS PATRIMONIAIS -	538,20	89,70	89,70	89,70	179,40	89,70	269,10	89,70	358,80	89,70	448,50	89,70	538,20
RECEITA DE SERVIÇOS	12.389,53	2.064,92	2.064,92	2.064,92	4.129,84	2.064,92	6.194,76	2.064,92	8.259,68	2.064,92	10.324,60	2.064,93	12.389,53
SERVIÇOS ADMINISTRATIVOS E	4.741,47	790,24	790,24	790,24	1.580,48	790,24	2.370,72	790,24	3.160,96	790,24	3.951,20	790,27	4.741,47
SERVIÇOS ADMINISTRATIVOS E	3.229,22	538,20	538,20	538,20	1.076,40	538,20	1.614,60	538,20	2.152,80	538,20	2.691,00	538,22	3.229,22
SERVIÇOS DE ABATE DE ANIMAIS	538,20	89,70	89,70	89,70	179,40	89,70	269,10	89,70	358,80	89,70	448,50	89,70	538,20
SERVIÇOS ADMINISTRATIVOS E	435,85	72,64	72,64	72,64	145,28	72,64	217,92	72,64	290,56	72,64	363,20	72,65	435,85
SERVIÇOS DE REGISTRO,	538,20	89,70	89,70	89,70	179,40	89,70	269,10	89,70	358,80	89,70	448,50	89,70	538,20
SERVIÇOS E ATIVIDADES REFERENTES	435,85	72,64	72,64	72,64	145,28	72,64	217,92	72,64	290,56	72,64	363,20	72,65	435,85
SERVIÇOS DE ATENDIMENTO À SAÚDE	435,85	72,64	72,64	72,64	145,28	72,64	217,92	72,64	290,56	72,64	363,20	72,65	435,85
OUTROS SERVIÇOS	7.212,21	1.202,04	1.202,04	1.202,04	2.404,08	1.202,04	3.606,12	1.202,04	4.808,16	1.202,04	6.010,20	1.202,01	7.212,21
OUTROS SERVIÇOS - PRINCIPAL	538,20	89,70	89,70	89,70	179,40	89,70	269,10	89,70	358,80	89,70	448,50	89,70	538,20
OUTROS SERVIÇOS - CEMITERIO	1.238,16	206,36	206,36	206,36	412,72	206,36	619,08	206,36	825,44	206,36	1.031,80	206,36	1.238,16
OUTROS SERVIÇOS -FMS	5.435,85	905,98	905,98	905,98	1.811,96	905,98	2.717,94	905,98	3.623,92	905,98	4.529,90	905,95	5.435,85



I - Previsão de Arrecadação das Receitas Municipais - 2022

RECEITAS	Valor Orçado		1º		2º		3º		4º		5º		6º	
	Bim	Acum	Bim	Acum	Bim	Acum	Bim	Acum	Bim	Acum	Bim	Acum	Bim	Acum
TRANSFERÊNCIAS CORRENTES	26.836.091,12	4.472.681,88	4.472.681,88	8.945.363,76	4.472.681,88	13.418.045,64	4.472.681,88	17.890.727,52	4.472.681,88	22.363.409,40	4.472.681,72	26.836.091,12		
TRANSFERÊNCIAS DA UNIAO E DE	16.607.007,54	2.767.834,60	2.767.834,60	5.535.669,20	2.767.834,60	8.303.503,80	2.767.834,60	11.071.338,40	2.767.834,60	13.839.173,00	2.767.834,54	16.607.007,54		
COTA-PARTE DO FUNDO DE	9.662.031,86	1.610.338,64	1.610.338,64	3.220.677,28	1.610.338,64	4.831.015,92	1.610.338,64	6.441.354,56	1.610.338,64	8.051.693,20	1.610.338,66	9.662.031,86		
COTA-PARTE DO FUNDO DE	394.294,66	65.715,78	65.715,78	131.431,56	65.715,78	197.147,34	65.715,78	262.863,12	65.715,78	328.578,90	65.715,76	394.294,66		
COTA-PARTE DO FUNDO DE	395.135,31	65.855,88	65.855,88	131.711,76	65.855,88	197.567,64	65.855,88	263.423,52	65.855,88	329.279,40	65.855,91	395.135,31		
COTA-PARTE DO IMPOSTO SOBRE A	1.552,82	258,80	258,80	517,60	258,80	776,40	258,80	1.035,20	258,80	1.294,00	258,82	1.552,82		
COTA-PARTE PELO EXCEDENTE DA	140.971,50	23.495,26	23.495,26	46.990,52	23.495,26	70.485,78	23.495,26	93.981,04	23.495,26	117.476,30	23.495,20	140.971,50		
IMPLEMENTACAO DE POLITICAS PARA A	1.754,50	292,42	292,42	584,84	292,42	877,26	292,42	1.169,68	292,42	1.462,10	292,40	1.754,50		
INCREMENTO TEMPORARIO AO	96.000,00	16.000,00	16.000,00	32.000,00	16.000,00	48.000,00	16.000,00	64.000,00	16.000,00	80.000,00	16.000,00	96.000,00		
INCENTIVO FINANCEIRO DA APS -	553.416,28	92.236,04	92.236,04	184.472,08	92.236,04	276.708,12	92.236,04	368.944,16	92.236,04	461.180,20	92.236,08	553.416,28		
INCENTIVO FINANCEIRO DA APS -	145.125,00	24.187,50	24.187,50	48.375,00	24.187,50	72.562,50	24.187,50	96.750,00	24.187,50	120.937,50	24.187,50	145.125,00		
INCENTIVO PARA ACOES	255.144,40	42.524,06	42.524,06	85.048,12	42.524,06	127.572,18	42.524,06	170.096,24	42.524,06	212.620,30	42.524,10	255.144,40		
AGENTE COMUNITARIO DE SAUDE	521.400,00	86.900,00	86.900,00	173.800,00	86.900,00	260.700,00	86.900,00	347.600,00	86.900,00	434.500,00	86.900,00	521.400,00		
PROGRAMA DE INFORMATIZACAO DA	5.911,71	985,28	985,28	1.970,56	985,28	2.955,84	985,28	3.941,12	985,28	4.926,40	985,31	5.911,71		
PAB - PISO DA ATENCAO BASICA	124.151,47	20.691,92	20.691,92	41.383,84	20.691,92	62.075,76	20.691,92	82.767,68	20.691,92	103.459,60	20.691,87	124.151,47		
ATENCAO A SAUDE DA POPULACAO	613.797,64	102.299,60	102.299,60	204.599,20	102.299,60	306.898,80	102.299,60	409.198,40	102.299,60	511.498,00	102.299,64	613.797,64		
SAMU 192	263.028,00	43.838,00	43.838,00	87.676,00	43.838,00	131.514,00	43.838,00	175.352,00	43.838,00	219.190,00	43.838,00	263.028,00		
ASSIS. FIN. COMP. AOS EST. DISTRITO	321.400,00	53.566,66	53.566,66	107.133,32	53.566,66	160.699,98	53.566,66	214.266,64	53.566,66	267.833,30	53.566,70	321.400,00		
INC.FIN. AOS EST. DIST. FED. E MUN.	24.251,24	4.041,88	4.041,88	8.083,76	4.041,88	12.125,64	4.041,88	16.167,52	4.041,88	20.209,40	4.041,84	24.251,24		
INC. FIN. AOS EST. DIST. FED. E MUN.	13.516,80	2.252,80	2.252,80	4.505,60	2.252,80	6.758,40	2.252,80	9.011,20	2.252,80	11.264,00	2.252,80	13.516,80		
PROMOCAO DA ASSISTENCIA	43.014,00	7.169,00	7.169,00	14.338,00	7.169,00	21.507,00	7.169,00	28.676,00	7.169,00	35.845,00	7.169,00	43.014,00		
ORGANIZACAO DOS SERVICOS DE	72.000,00	12.000,00	12.000,00	24.000,00	12.000,00	36.000,00	12.000,00	48.000,00	12.000,00	60.000,00	12.000,00	72.000,00		
OUTRAS TRANSFERÊNCIAS DE	20.117,01	3.352,84	3.352,84	6.705,68	3.352,84	10.058,52	3.352,84	13.411,36	3.352,84	16.764,20	3.352,81	20.117,01		
TRANSFERÊNCIAS	210.281,50	35.046,92	35.046,92	70.093,84	35.046,92	105.140,76	35.046,92	140.187,68	35.046,92	175.234,60	35.046,90	210.281,50		
TRANSFERÊNCIAS DIRETAS DO FNDE	5.000,00	833,34	833,34	1.666,68	833,34	2.500,02	833,34	3.333,36	833,34	4.166,70	833,30	5.000,00		
TRANSFERÊNCIAS REFERENTES AO	139.932,98	23.322,16	23.322,16	46.644,32	23.322,16	69.966,48	23.322,16	93.288,64	23.322,16	116.610,80	23.322,18	139.932,98		
TRANSFERÊNCIAS REFERENTES AO	200.000,00	33.333,34	33.333,34	66.666,68	33.333,34	100.000,02	33.333,34	133.333,36	33.333,34	166.666,70	33.333,30	200.000,00		
TRANSFERÊNCIAS REFERENTES AO	5.382,04	897,00	897,00	1.794,00	897,00	2.691,00	897,00	3.586,00	897,00	4.485,00	897,04	5.382,04		
TRANSFERÊNCIAS REFERENTES AO	5.382,04	897,00	897,00	1.794,00	897,00	2.691,00	897,00	3.586,00	897,00	4.485,00	897,04	5.382,04		
OUTRAS TRANSFERÊNCIAS DIRETAS	215.819,70	35.969,96	35.969,96	71.939,92	35.969,96	107.909,88	35.969,96	143.879,84	35.969,96	179.849,80	35.969,90	215.819,70		



I - Previsão de Arrecadação das Receitas Municipais - 2022

RECEITAS	Valor Orçado	BIMESTRES											
		1°		2°		3°		4°		5°		6°	
		Bim	Acum	Bim	Acum	Bim	Acum	Bim	Acum	Bim	Acum	Bim	Acum
TRANSFERÊNCIAS DE RECURSOS DE	150.000,00	25.000,00	25.000,00	25.000,00	50.000,00	25.000,00	75.000,00	25.000,00	100.000,00	25.000,00	125.000,00	25.000,00	150.000,00
TRANSFERÊNCIAS DE RECURSOS DE	308.090,09	51.348,34	51.348,34	51.348,34	102.696,68	51.348,34	154.045,02	51.348,34	205.393,36	51.348,34	256.741,70	51.348,34	308.090,09
TRANSFERÊNCIAS DE REC. DE	132.038,61	22.006,44	22.006,44	22.006,44	44.012,88	22.006,44	66.019,32	22.006,44	88.025,76	22.006,44	110.032,20	22.006,44	132.038,61
TRANSFERÊNCIAS DE RECURSOS DE	150.000,00	25.000,00	25.000,00	25.000,00	50.000,00	25.000,00	75.000,00	25.000,00	100.000,00	25.000,00	125.000,00	25.000,00	150.000,00
TRANSFERÊNCIAS DE RECURSOS DO	67.813,67	11.302,28	11.302,28	11.302,28	22.604,56	11.302,28	33.906,84	11.302,28	45.209,12	11.302,28	56.511,40	11.302,27	67.813,67
PROGRAMA PRIMEIRA INFANCIA NO	151.572,00	25.262,00	25.262,00	25.262,00	50.524,00	25.262,00	75.786,00	25.262,00	101.048,00	25.262,00	126.310,00	25.262,00	151.572,00
SERVICO DE CONVIVENCIA VINCULOS -	58.196,22	9.689,38	9.689,38	9.689,38	19.378,76	9.689,38	29.068,14	9.689,38	38.757,52	9.689,38	48.446,90	9.689,38	58.196,22
PISO BASICO FIXO	41.534,01	6.922,34	6.922,34	6.922,34	13.844,68	6.922,34	20.767,02	6.922,34	27.689,36	6.922,34	34.611,70	6.922,31	41.534,01
PROG. AGENTE JOVEM DE DESENV.	22.604,56	3.767,42	3.767,42	3.767,42	7.534,84	3.767,42	11.302,26	3.767,42	15.069,68	3.767,42	18.837,10	3.767,46	22.604,56
CENTRO DE REFERENCIA A ASSIST.	101.720,51	16.953,42	16.953,42	16.953,42	33.906,84	16.953,42	50.860,26	16.953,42	67.813,68	16.953,42	84.767,10	16.953,41	101.720,51
PROGRAMA DO PROJJOVEM	33.906,84	5.651,14	5.651,14	5.651,14	11.302,28	5.651,14	16.953,42	5.651,14	22.604,56	5.651,14	28.255,70	5.651,14	33.906,84
PROGRAMA DO IGDSUAS	20.000,00	3.333,34	3.333,34	3.333,34	6.666,68	3.333,34	10.000,02	3.333,34	13.333,36	3.333,34	16.666,70	3.333,30	20.000,00
PROGRAMA DO BOLSA FAMILIA -IGDBF	20.860,26	3.476,72	3.476,72	3.476,72	6.953,44	3.476,72	10.430,16	3.476,72	13.906,88	3.476,72	17.383,60	3.476,66	20.860,26
CENTRO DE REFERENCIA A ASSIST.	90.418,23	15.069,70	15.069,70	15.069,70	30.139,40	15.069,70	45.209,10	15.069,70	60.278,80	15.069,70	75.348,50	15.069,73	90.418,23
PROGRAMA ATENÇÃO CRIANÇA - PAC	22.604,56	3.767,42	3.767,42	3.767,42	7.534,84	3.767,42	11.302,26	3.767,42	15.069,68	3.767,42	18.837,10	3.767,46	22.604,56
PROGRAMA DE ATENÇÃO DA PESSOA	22.604,56	3.767,42	3.767,42	3.767,42	7.534,84	3.767,42	11.302,26	3.767,42	15.069,68	3.767,42	18.837,10	3.767,46	22.604,56
OUTRAS TRANSFERÊNCIAS DE	98.022,79	16.337,14	16.337,14	16.337,14	32.674,28	16.337,14	49.011,42	16.337,14	65.348,56	16.337,14	81.685,70	16.337,09	98.022,79
TRANSFERÊNCIAS DE CONVÊNIOS DA	30.754,50	5.125,76	5.125,76	5.125,76	10.251,52	5.125,76	15.377,28	5.125,76	20.503,04	5.125,76	25.628,80	5.125,70	30.754,50
TRANSFERÊNCIAS DE CONVÊNIOS DA	107.640,75	17.940,12	17.940,12	17.940,12	35.880,24	17.940,12	53.820,36	17.940,12	71.760,48	17.940,12	89.700,60	17.940,15	107.640,75
TRANSFERÊNCIAS DE CONVÊNIOS DA	180.836,46	30.139,42	30.139,42	30.139,42	60.278,84	30.139,42	90.418,26	30.139,42	120.557,68	30.139,42	150.697,10	30.139,36	180.836,46
TRANSFERÊNCIAS DE CONVÊNIOS DA	107.640,75	17.940,12	17.940,12	17.940,12	35.880,24	17.940,12	53.820,36	17.940,12	71.760,48	17.940,12	89.700,60	17.940,15	107.640,75
TRANSFERÊNCIAS DE CONVÊNIOS DA	64.584,45	10.764,08	10.764,08	10.764,08	21.528,16	10.764,08	32.292,24	10.764,08	43.056,32	10.764,08	53.820,40	10.764,05	64.584,45
OUTRAS TRANSFERÊNCIAS DE	161.461,13	26.910,18	26.910,18	26.910,18	53.820,36	26.910,18	80.730,54	26.910,18	107.640,72	26.910,18	134.550,90	26.910,23	161.461,13
TRANSFERÊNCIAS FINANCEIRAS DO	6.968,09	1.161,34	1.161,34	1.161,34	2.322,68	1.161,34	3.484,02	1.161,34	4.645,36	1.161,34	5.806,70	1.161,39	6.968,09
OUTRAS TRANSFERÊNCIAS DE	5.382,04	897,00	897,00	897,00	1.794,00	897,00	2.691,00	897,00	3.588,00	897,00	4.485,00	897,04	5.382,04
TRANSFERÊNCIAS DOS ESTADOS E DO	4.591.694,73	765.282,46	765.282,46	765.282,46	1.530.564,92	765.282,46	2.295.847,38	765.282,46	3.061.129,84	765.282,46	3.826.412,30	765.282,43	4.591.694,73
COTA-PARTE DO ICMS - PRINCIPAL	3.567.456,60	594.576,10	594.576,10	594.576,10	1.189.152,20	594.576,10	1.783.728,30	594.576,10	2.378.304,40	594.576,10	2.972.880,50	594.576,10	3.567.456,60
COTA-PARTE DO IPVA - PRINCIPAL	304.058,15	50.676,36	50.676,36	50.676,36	101.352,72	50.676,36	152.029,08	50.676,36	202.705,44	50.676,36	253.381,80	50.676,35	304.058,15
COTA-PARTE DO IPI - MUNICIPIOS -	9.921,35	1.653,56	1.653,56	1.653,56	3.307,12	1.653,56	4.960,68	1.653,56	6.614,24	1.653,56	8.267,80	1.653,55	9.921,35
COTA-PARTE DA CONTRIBUIÇÃO DE	32.292,22	5.382,04	5.382,04	5.382,04	10.764,08	5.382,04	16.146,12	5.382,04	21.528,16	5.382,04	26.910,20	5.382,02	32.292,22

1
1
1
1
4

[illegible]



PREFEITURA MUNICIPAL DE FEREZINHA

I - Previsão de Arrecadação das Receitas Municipais - 2022

RECEITAS	Valor Orçado	BIMESTRES											
		1º		2º		3º		4º		5º		6º	
		Bim	Acum	Bim	Acum	Bim	Acum	Bim	Acum	Bim	Acum	Bim	Acum
COMPENSAÇÕES FINANCEIRAS ENTRE	15.715,55	2.619,26	2.619,26	2.619,26	5.238,52	2.619,26	7.857,78	2.619,26	10.477,04	2.619,26	13.096,30	2.619,25	15.715,55
OUTRAS RECEITAS NÃO ARRECADADAS	11.302,28	1.883,72	1.883,72	1.883,72	3.767,44	1.883,72	5.651,16	1.883,72	7.534,88	1.883,72	9.418,60	1.883,68	11.302,28
RECEITAS DE MATADOUROS	2.152,82	358,80	358,80	358,80	717,60	358,80	1.076,40	358,80	1.435,20	358,80	1.794,00	358,82	2.152,82
RECEITAS DE MERCADOS FEIRAS	2.152,82	358,80	358,80	358,80	717,60	358,80	1.076,40	358,80	1.435,20	358,80	1.794,00	358,82	2.152,82
RECEITAS DE CEMITERIOS	3.229,22	538,20	538,20	538,20	1.076,40	538,20	1.614,60	538,20	2.152,80	538,20	2.691,00	538,22	3.229,22
RECEITAS DE CURRAIS DE ANIMAIS	538,20	89,70	89,70	89,70	179,40	89,70	269,10	89,70	358,80	89,70	448,50	89,70	538,20
RECEITAS EVENTUAIS	538,20	89,70	89,70	89,70	179,40	89,70	269,10	89,70	358,80	89,70	448,50	89,70	538,20
OUTRAS RECEITAS DIVERSAS	1.076,41	179,40	179,40	179,40	358,80	179,40	538,20	179,40	717,60	179,40	897,00	179,41	1.076,41
OUTRAS RECEITAS NÃO ARRECADADAS	1.076,41	179,40	179,40	179,40	358,80	179,40	538,20	179,40	717,60	179,40	897,00	179,41	1.076,41
OUTRAS RECEITAS NÃO ARRECADADAS	53.320,34	8.886,72	8.886,72	8.886,72	17.773,44	8.886,72	26.660,16	8.886,72	35.546,88	8.886,72	44.433,60	8.886,74	53.320,34
RECEITAS DE CAPITAL	2.706.109,74	451.018,28	451.018,28	451.018,28	902.036,56	451.018,28	1.353.054,84	451.018,28	1.804.073,12	451.018,28	2.255.081,40	451.018,34	2.706.109,74
ALIENAÇÃO DE BENS	32.830,43	5.471,74	5.471,74	5.471,74	10.943,48	5.471,74	16.415,22	5.471,74	21.886,96	5.471,74	27.358,70	5.471,73	32.830,43
ALIENAÇÃO DE BENS MÓVEIS	26.910,19	4.485,04	4.485,04	4.485,04	8.970,08	4.485,04	13.455,12	4.485,04	17.940,16	4.485,04	22.425,20	4.484,99	26.910,19
ALIENAÇÃO DE BENS MÓVEIS E	26.910,19	4.485,04	4.485,04	4.485,04	8.970,08	4.485,04	13.455,12	4.485,04	17.940,16	4.485,04	22.425,20	4.484,99	26.910,19
ALIENAÇÃO DE BENS IMÓVEIS	5.920,24	986,70	986,70	986,70	1.973,40	986,70	2.960,10	986,70	3.946,80	986,70	4.933,50	986,74	5.920,24
ALIENAÇÃO DE BENS IMÓVEIS -	5.920,24	986,70	986,70	986,70	1.973,40	986,70	2.960,10	986,70	3.946,80	986,70	4.933,50	986,74	5.920,24
TRANSFERÊNCIAS DE CAPITAL	2.673.279,31	445.546,54	445.546,54	445.546,54	891.093,08	445.546,54	1.336.639,62	445.546,54	1.782.186,16	445.546,54	2.227.732,70	445.546,61	2.673.279,31
TRANSFERÊNCIAS DA UNIÃO E DE	2.367.643,96	394.607,32	394.607,32	394.607,32	789.214,64	394.607,32	1.183.821,96	394.607,32	1.578.429,28	394.607,32	1.973.036,60	394.607,36	2.367.643,96
TRANSFERÊNCIAS DE RECURSOS DO	217.434,32	36.239,06	36.239,06	36.239,06	72.478,12	36.239,06	108.717,18	36.239,06	144.956,24	36.239,06	181.195,30	36.239,02	217.434,32
TRANSFERÊNCIAS DE RECURSOS DO	250.000,00	41.666,66	41.666,66	41.666,66	83.333,32	41.666,66	124.999,98	41.666,66	166.666,64	41.666,66	208.333,30	41.666,70	250.000,00
TRANSFERÊNCIAS PARA O PROGRAMA	233.111,32	38.851,88	38.851,88	38.851,88	77.703,76	38.851,88	116.555,64	38.851,88	155.407,52	38.851,88	194.259,40	38.851,92	233.111,32
TRANSFERÊNCIAS DE CONVÊNIOS DA	163.075,74	27.179,30	27.179,30	27.179,30	54.358,60	27.179,30	81.537,90	27.179,30	108.717,20	27.179,30	135.886,50	27.179,24	163.075,74
TRANSFERÊNCIAS DE CONVÊNIOS DA	32.615,15	5.435,86	5.435,86	5.435,86	10.871,72	5.435,86	16.307,58	5.435,86	21.743,44	5.435,86	27.179,30	5.435,85	32.615,15
TRANSFERÊNCIAS DE CONVÊNIOS DA	522.922,25	87.153,70	87.153,70	87.153,70	174.307,40	87.153,70	261.461,10	87.153,70	348.614,80	87.153,70	435.768,50	87.153,75	522.922,25
TRANSFERÊNCIAS DE CONVÊNIOS DA	258.337,80	43.056,30	43.056,30	43.056,30	86.112,60	43.056,30	129.168,90	43.056,30	172.225,20	43.056,30	215.281,50	43.056,30	258.337,80
TRANSFERÊNCIAS DE CONVÊNIOS DA	32.292,22	5.382,04	5.382,04	5.382,04	10.764,08	5.382,04	16.146,12	5.382,04	21.528,16	5.382,04	26.910,20	5.382,02	32.292,22
TRANSFERÊNCIAS DE CONVÊNIOS DA	71.569,00	11.928,16	11.928,16	11.928,16	23.856,32	11.928,16	35.784,48	11.928,16	47.712,64	11.928,16	59.640,80	11.928,20	71.569,00
TRANSFERÊNCIAS DE CONVÊNIOS DA	300.000,00	50.000,00	50.000,00	50.000,00	100.000,00	50.000,00	150.000,00	50.000,00	200.000,00	50.000,00	250.000,00	50.000,00	300.000,00
OUTRAS TRANSFERÊNCIAS DE	177.569,00	29.594,84	29.594,84	29.594,84	59.189,68	29.594,84	88.784,52	29.594,84	118.379,36	29.594,84	147.974,20	29.594,80	177.569,00
OUTRAS TRANSFERÊNCIAS DE	108.717,16	18.119,52	18.119,52	18.119,52	36.239,04	18.119,52	54.358,56	18.119,52	72.478,08	18.119,52	90.597,60	18.119,56	108.717,16



I - Previsão de Arrecadação das Receitas Municipais - 2022

RECEITAS	BIMESTRES											
	1º		2º		3º		4º		5º		6º	
Valor Orçado	Bim	Acum	Bim	Acum	Bim	Acum	Bim	Acum	Bim	Acum	Bim	Acum
TRANSFERÊNCIAS DOS ESTADOS E DO	50.490,72	50.490,72	50.490,72	100.981,44	50.490,72	151.472,16	50.490,72	201.962,88	50.490,72	252.453,60	50.490,73	302.944,33
TRANSFERÊNCIAS DE CONVÊNIOS DOS	3.585,42	3.585,42	3.585,42	7.170,84	3.585,42	10.756,26	3.585,42	14.341,68	3.585,42	17.927,10	3.585,46	21.512,56
TRANSFERÊNCIAS DE CONVÊNIOS DOS	1.883,72	1.883,72	1.883,72	3.767,44	1.883,72	5.651,16	1.883,72	7.534,88	1.883,72	9.418,60	1.883,68	11.302,28
TRANSFERÊNCIAS DE CONVÊNIOS DOS	29.534,54	29.534,54	29.534,54	59.069,08	29.534,54	88.603,62	29.534,54	118.138,16	29.534,54	147.672,70	29.534,54	177.207,24
OUTRAS TRANSFERÊNCIAS DE	15.487,04	15.487,04	15.487,04	30.974,08	15.487,04	46.461,12	15.487,04	61.948,16	15.487,04	77.435,20	15.487,05	92.922,25
TRANSFERÊNCIAS DOS MUNICÍPIOS E	448,50	448,50	448,50	897,00	448,50	1.345,50	448,50	1.794,00	448,50	2.242,50	448,52	2.691,02
TRANSFERÊNCIAS DE CONVÊNIOS DOS	448,50	448,50	448,50	897,00	448,50	1.345,50	448,50	1.794,00	448,50	2.242,50	448,52	2.691,02
RECEITAS CORRENTES (INTRA)	252.142,22	252.142,22	252.142,22	504.284,44	252.142,22	756.426,66	252.142,22	1.008.568,88	252.142,22	1.260.711,10	252.142,07	1.512.853,17
CONTRIBUIÇÕES (INTRA)	252.142,22	252.142,22	252.142,22	504.284,44	252.142,22	756.426,66	252.142,22	1.008.568,88	252.142,22	1.260.711,10	252.142,07	1.512.853,17
CONTRIBUIÇÕES SOCIAIS (INTRA)	252.142,22	252.142,22	252.142,22	504.284,44	252.142,22	756.426,66	252.142,22	1.008.568,88	252.142,22	1.260.711,10	252.142,07	1.512.853,17
CONTRIBUIÇÃO PATRONAL	52.660,12	52.660,12	52.660,12	105.320,24	52.660,12	157.980,36	52.660,12	210.640,48	52.660,12	263.300,60	52.660,09	315.960,69
CONTRIBUIÇÃO PATRONAL SAUDE	44.031,22	44.031,22	44.031,22	88.062,44	44.031,22	132.093,66	44.031,22	176.124,88	44.031,22	220.156,10	44.031,22	264.187,32
CONTRIBUIÇÃO PATRONAL FMS	1.722,38	1.722,38	1.722,38	3.444,76	1.722,38	5.167,14	1.722,38	6.889,52	1.722,38	8.611,90	1.722,35	10.334,25
CONTRIBUIÇÃO PATRONAL FME	131.123,92	131.123,92	131.123,92	262.247,84	131.123,92	393.371,76	131.123,92	524.495,68	131.123,92	655.619,60	131.123,96	786.743,56
OUTRAS CONTRIBUIÇÃO PATRONAL	941,86	941,86	941,86	1.883,72	941,86	2.825,58	941,86	3.767,44	941,86	4.709,30	941,84	5.651,14
CONTRIBUIÇÃO PATRONAL - SERVIDOR	2.825,58	2.825,58	2.825,58	5.651,16	2.825,58	8.476,74	2.825,58	11.302,32	2.825,58	14.127,90	2.825,52	16.953,42
CONTRIBUIÇÃO PATRONAL - SERVIDOR	18.837,14	18.837,14	18.837,14	37.674,28	18.837,14	56.511,42	18.837,14	75.348,56	18.837,14	94.185,70	18.837,09	113.022,79
(R) DEDUÇÕES DA RECEITA	0,00	0,00	0,00	0,00	0,00	0,00	0,00	0,00	0,00	0,00	-2.294,372,90	-2.294,372,90
(R) RENUNCIA	0,00	0,00	0,00	0,00	0,00	0,00	0,00	0,00	0,00	0,00	-2.294,372,90	-2.294,372,90
COTA-PARTE DO FUNDO DE	0,00	0,00	0,00	0,00	0,00	0,00	0,00	0,00	0,00	0,00	-2.294,372,90	-2.294,372,90
COTA-PARTE DO IMPOSTO SOBRE A	0,00	0,00	0,00	0,00	0,00	0,00	0,00	0,00	0,00	0,00	-1.680,000,00	-1.680,000,00
TRANSFERÊNCIAS FINANCEIRAS DO	0,00	0,00	0,00	0,00	0,00	0,00	0,00	0,00	0,00	0,00	-424,20	-424,20
COTA-PARTE DO ICMS - PRINCIPAL	0,00	0,00	0,00	0,00	0,00	0,00	0,00	0,00	0,00	0,00	-1.484,70	-1.484,70
COTA-PARTE DO IPVA - PRINCIPAL	0,00	0,00	0,00	0,00	0,00	0,00	0,00	0,00	0,00	0,00	-593,880,00	-593,880,00
COTA-PARTE DO IPI - MUNICÍPIOS -	0,00	0,00	0,00	0,00	0,00	0,00	0,00	0,00	0,00	0,00	-16.968,00	-16.968,00
TOTAL RECEITAS	5.578.992,78	5.578.992,78	5.581.865,01	11.160.857,79	5.604.726,10	16.765.593,89	5.576.072,39	22.341.656,28	5.491.821,53	27.833.477,81	3.166.522,19	31.000.000,00

II - Cronograma de Execução Mensal de Desembolso

Desembolsos Mensais Acumulados													
Dotação Inicial		até Janeiro	até Fevereiro	até Março	até Abril	até Maio	até Junho	até Julho	até Agosto	até Setembro	até Outubro	até Novembro	até Dezembro
7	FMDCA - FUNDO MUN. DOS I												
01	TESOURO												
00	Recursos Ordinarios												
510	000 ASSISTENCIA SOCIAL-C												
3	1 PESSOAL E ENCARG	15.625,00	1.302,08	1.302,08	1.302,08	1.302,08	1.302,08	1.302,08	1.302,08	1.302,08	1.302,08	1.302,08	1.302,12
3	3 OUTRAS DESPESAS	19.500,00	1.625,00	1.625,00	1.625,00	1.625,00	1.625,00	1.625,00	1.625,00	1.625,00	1.625,00	1.625,00	1.625,00
4	4 INVESTIMENTOS	2.112,82	176,07	176,07	176,07	176,07	176,07	176,07	176,07	176,07	176,07	176,07	176,05
54	Contribuicoes Previdenciais F												
510	000 ASSISTENCIA SOCIAL-C												
3	1 PESSOAL E ENCARG	1.000,00	83,33	83,33	83,33	83,33	83,33	83,33	83,33	83,33	83,33	83,33	83,37
69	Contribuicao Patronal para o Pl												
510	000 ASSISTENCIA SOCIAL-C												
3	1 PESSOAL E ENCARG	100,00	8,33	8,33	8,33	8,33	8,33	8,33	8,33	8,33	8,33	8,33	8,37
6	FME - FUNDO MUNICIPAL DE												
01	TESOURO												
00	Recursos Ordinarios												
220	001 RECURSO ESPECIFICO												
3	3 OUTRAS DESPESAS	16.000,00	1.333,33	1.333,33	1.333,33	1.333,33	1.333,33	1.333,33	1.333,33	1.333,33	1.333,33	1.333,33	1.333,37
12	Recursos Destinados a Manute												
220	000 ENSINO FUNDAMENTAL												
3	1 PESSOAL E ENCARG	635.350,00	52.945,83	52.945,83	52.945,83	52.945,83	52.945,83	52.945,83	52.945,83	52.945,83	52.945,83	52.945,83	52.945,87
3	3 OUTRAS DESPESAS	1.330.765,00	110.897,08	110.897,08	110.897,08	110.897,08	110.897,08	110.897,08	110.897,08	110.897,08	110.897,08	110.897,08	110.897,12
4	4 INVESTIMENTOS	81.200,00	6.766,67	6.766,67	6.766,67	6.766,67	6.766,67	6.766,67	6.766,67	6.766,67	6.766,67	6.766,67	6.766,63
54	Contribuicoes Previdenciais F												
220	000 ENSINO FUNDAMENTAL												
3	1 PESSOAL E ENCARG	100.750,00	8.395,83	8.395,83	8.395,83	8.395,83	8.395,83	8.395,83	8.395,83	8.395,83	8.395,83	8.395,83	8.395,87
69	Contribuicao Patronal para o Pl												
220	000 ENSINO FUNDAMENTAL												
3	1 PESSOAL E ENCARG	76.125,00	6.343,75	6.343,75	6.343,75	6.343,75	6.343,75	6.343,75	6.343,75	6.343,75	6.343,75	6.343,75	6.343,75
02	TRANSFERENCIAS E CONVEI												
81	Recursos de Convenios												
200	005 A CAMINHO DA ESCOLA												
3	3 OUTRAS DESPESAS	222.100,00	18.508,33	18.508,33	18.508,33	18.508,33	18.508,33	18.508,33	18.508,33	18.508,33	18.508,33	18.508,33	18.508,37
4	4 INVESTIMENTOS	5.000,00	416,67	416,67	416,67	416,67	416,67	416,67	416,67	416,67	416,67	416,67	416,63
04	RECURSOS PRÓPRIOS DA AL												
12	Recursos Destinados a Manute												
200	000 EDUCACAO 30%												
3	1 PESSOAL E ENCARG	400,00	33,33	33,33	33,33	33,33	33,33	33,33	33,33	33,33	33,33	33,33	33,37



Dotação Inicial		Desembolsos Mensais Acumulados											
		até Janeiro	até Fevereiro	até Março	até Abril	até Maio	até Junho	até Julho	até Agosto	até Setembro	até Outubro	até Novembro	até Dezembro
210	3 3 OUTRAS DESPESAS	600,00											
	4 4 INVESTIMENTOS	136.200,00	50,00	50,00	50,00	50,00	50,00	50,00	50,00	50,00	50,00	50,00	50,00
	210 000 EDUCAÇÃO INFANTIL		11.350,00	11.350,00	11.350,00	11.350,00	11.350,00	11.350,00	11.350,00	11.350,00	11.350,00	11.350,00	11.350,00
	4 4 INVESTIMENTOS	10.450,00	870,83	870,83	870,83	870,83	870,83	870,83	870,83	870,83	870,83	870,83	870,83
220	3 1 PESSOAL E ENCARGOS	2.475,00	206,25	206,25	206,25	206,25	206,25	206,25	206,25	206,25	206,25	206,25	206,25
	3 3 OUTRAS DESPESAS	1.200,00	100,00	100,00	100,00	100,00	100,00	100,00	100,00	100,00	100,00	100,00	100,00
	4 4 INVESTIMENTOS	137.700,00	11.475,00	11.475,00	11.475,00	11.475,00	11.475,00	11.475,00	11.475,00	11.475,00	11.475,00	11.475,00	11.475,00
	240 000 EDUCAÇÃO ESPECIAL												
05	3 1 PESSOAL E ENCARGOS	400,00	33,33	33,33	33,33	33,33	33,33	33,33	33,33	33,33	33,33	33,33	33,33
	3 3 OUTRAS DESPESAS	600,00	50,00	50,00	50,00	50,00	50,00	50,00	50,00	50,00	50,00	50,00	50,00
	4 4 INVESTIMENTOS	200,00	16,67	16,67	16,67	16,67	16,67	16,67	16,67	16,67	16,67	16,67	16,63
	05 TRANSFERÊNCIAS E CONTRIBUIÇÕES												
12	Recursos Destinados a Manutenção												
	200 008 PNAE-Programa Nacional												
	3 3 OUTRAS DESPESAS	153.468,00	12.789,00	12.789,00	12.789,00	12.789,00	12.789,00	12.789,00	12.789,00	12.789,00	12.789,00	12.789,00	12.789,00
	200 010 PDDE- PROG DINHEIRO												
251	3 3 OUTRAS DESPESAS	45.650,00	3.804,17	3.804,17	3.804,17	3.804,17	3.804,17	3.804,17	3.804,17	3.804,17	3.804,17	3.804,17	3.804,13
	4 4 INVESTIMENTOS	5.000,00	416,67	416,67	416,67	416,67	416,67	416,67	416,67	416,67	416,67	416,67	416,63
	251 001 70% FUNDO SERIE INICIAL												
	3 1 PESSOAL E ENCARGOS	1.226.080,74	102.171,73	102.171,73	102.171,73	102.171,73	102.171,73	102.171,73	102.171,73	102.171,73	102.171,73	102.171,73	102.171,71
251	251 002 70% FUNDO SERIE FINAL												
	3 1 PESSOAL E ENCARGOS	1.150.663,83	95.888,65	95.888,65	95.888,65	95.888,65	95.888,65	95.888,65	95.888,65	95.888,65	95.888,65	95.888,65	95.888,68
	251 003 70% FUNDO SERIE INICIAL												
	3 1 PESSOAL E ENCARGOS	849.253,51	70.771,13	70.771,13	70.771,13	70.771,13	70.771,13	70.771,13	70.771,13	70.771,13	70.771,13	70.771,13	70.771,08
251	251 020 70% INF CRECHE PARCELA												
	3 1 PESSOAL E ENCARGOS	377.034,30	31.419,53	31.419,53	31.419,53	31.419,53	31.419,53	31.419,53	31.419,53	31.419,53	31.419,53	31.419,53	31.419,47
	251 021 70% INF PRE-ESCOLA FASE I												
	3 1 PESSOAL E ENCARGOS	565.047,50	47.087,29	47.087,29	47.087,29	47.087,29	47.087,29	47.087,29	47.087,29	47.087,29	47.087,29	47.087,29	47.087,31
251	251 030 70% EJA												
	3 1 PESSOAL E ENCARGOS	4.000,00	333,33	333,33	333,33	333,33	333,33	333,33	333,33	333,33	333,33	333,33	333,37
	251 040 70% ESPECIAL												
	3 1 PESSOAL E ENCARGOS	153.801,95	12.816,83	12.816,83	12.816,83	12.816,83	12.816,83	12.816,83	12.816,83	12.816,83	12.816,83	12.816,83	12.816,82
251	251 041 70% ESP. AEE												
	3 1 PESSOAL E ENCARGOS	32.000,00	2.666,67	2.666,67	2.666,67	2.666,67	2.666,67	2.666,67	2.666,67	2.666,67	2.666,67	2.666,67	2.666,63
	252 000 FUNDEB 30%												
	4 4 INVESTIMENTOS	125.375,00	10.447,92	10.447,92	10.447,92	10.447,92	10.447,92	10.447,92	10.447,92	10.447,92	10.447,92	10.447,92	10.447,88

PREFEITURA MUNICIPAL DE TEREZINHA

[illegible]



<https://cloud.it-solucoes.inf.br/transparenciaMunicipal/download/26-202204260955550.pdf>

PREFEITURA MUNICIPAL DE TEREZINHA

II - Cronograma de Execução Mensal de Desembolso

Desembolsos Mensais Acumulados														
		Dotação Inicial	até Janeiro	até Fevereiro	até Março	até Abril	até Maio	até Junho	até Julho	até Agosto	até Setembro	até Outubro	até Novembro	até Dezembro
00 Recursos Ordinarios														
001 001 Recursos Proprios do Mu			141.666,67	141.666,67	141.666,67	141.666,67	141.666,67	141.666,67	141.666,67	141.666,67	141.666,67	141.666,67	141.666,67	141.666,63
610 000 RPPS-CONTRIBUIÇÕES														
3 1 PESSOAL E ENCARG			1.958,33	1.958,33	1.958,33	1.958,33	1.958,33	1.958,33	1.958,33	1.958,33	1.958,33	1.958,33	1.958,33	1.958,37
3 1 PESSOAL E ENCARG			23.500,00											18.375,00
3 3 OUTRAS DESPESAS			220.500,00	18.375,00	18.375,00	18.375,00	18.375,00	18.375,00	18.375,00	18.375,00	18.375,00	18.375,00	18.375,00	18.375,00
4 4 INVESTIMENTOS			7.265,13	605,43	605,43	605,43	605,43	605,43	605,43	605,43	605,43	605,43	605,43	605,40
9 9 RESERVA DE CONTI			10.000,00	833,33	833,33	833,33	833,33	833,33	833,33	833,33	833,33	833,33	833,33	833,37
54 Contribuições Previdenciarias P														
610 000 RPPS-CONTRIBUIÇÕES														
3 1 PESSOAL E ENCARG			166,67	166,67	166,67	166,67	166,67	166,67	166,67	166,67	166,67	166,67	166,67	166,63
4 FMAS - FUNDO MUNICIPAL D														
01 TESOURO														
00 Recursos Ordinarios														
510 000 ASSISTÊNCIA SOCIAL-C														
3 1 PESSOAL E ENCARG			24.325,63	24.325,63	24.325,63	24.325,63	24.325,63	24.325,63	24.325,63	24.325,63	24.325,63	24.325,63	24.325,63	24.325,57
3 3 OUTRAS DESPESAS			962.732,50	80.227,71	80.227,71	80.227,71	80.227,71	80.227,71	80.227,71	80.227,71	80.227,71	80.227,71	80.227,71	80.227,69
4 4 INVESTIMENTOS			18.545,00	1.545,42	1.545,42	1.545,42	1.545,42	1.545,42	1.545,42	1.545,42	1.545,42	1.545,42	1.545,42	1.545,38
54 Contribuições Previdenciarias P														
510 000 ASSISTÊNCIA SOCIAL-C														
3 1 PESSOAL E ENCARG			7.083,33	7.083,33	7.083,33	7.083,33	7.083,33	7.083,33	7.083,33	7.083,33	7.083,33	7.083,33	7.083,33	7.083,37
69 Contribuição Patronal para o Pl														
510 000 ASSISTÊNCIA SOCIAL-C														
3 1 PESSOAL E ENCARG			875,00	875,00	875,00	875,00	875,00	875,00	875,00	875,00	875,00	875,00	875,00	875,00
05 TRANSFERÊNCIAS E CONVÊ														
00 Recursos Ordinarios														
510 000 ASSISTÊNCIA SOCIAL-C														
3 1 PESSOAL E ENCARG			354.775,00	29.564,58	29.564,58	29.564,58	29.564,58	29.564,58	29.564,58	29.564,58	29.564,58	29.564,58	29.564,58	29.564,62
3 3 OUTRAS DESPESAS			191.655,00	15.971,25	15.971,25	15.971,25	15.971,25	15.971,25	15.971,25	15.971,25	15.971,25	15.971,25	15.971,25	15.971,25
4 4 INVESTIMENTOS			4.530,00	377,50	377,50	377,50	377,50	377,50	377,50	377,50	377,50	377,50	377,50	377,50
81 Recursos de Convenios														
510 000 ASSISTÊNCIA SOCIAL-C														
3 1 PESSOAL E ENCARG			112.550,00	9.379,17	9.379,17	9.379,17	9.379,17	9.379,17	9.379,17	9.379,17	9.379,17	9.379,17	9.379,17	9.379,13
3 3 OUTRAS DESPESAS			51.000,00	4.250,00	4.250,00	4.250,00	4.250,00	4.250,00	4.250,00	4.250,00	4.250,00	4.250,00	4.250,00	4.250,00
3 FMS - FUNDO MUNICIPAL DE														
01 TESOURO														



PREFEITURA MUNICIPAL DE TEREZINHA

II - Cronograma de Execução Mensal de Desembolso

Desembolsos Mensais Acumulados													
	Dotação Inicial	até Janeiro	até Fevereiro	até Março	até Abril	até Maio	até Junho	até Julho	até Agosto	até Setembro	até Outubro	até Novembro	até Dezembro
00 Recursos Ordinarios													
001 001 Recursos Proprios do Município	150.000,00	12.500,00	12.500,00	12.500,00	12.500,00	12.500,00	12.500,00	12.500,00	12.500,00	12.500,00	12.500,00	12.500,00	12.500,00
3 1 PESSOAL E ENCARGOS		833,33	833,33	833,33	833,33	833,33	833,33	833,33	833,33	833,33	833,33	833,33	833,37
3 3 OUTRAS DESPESAS	10.000,00												
300 002 RECURSO ESPECIFICO													
3 3 OUTRAS DESPESAS	500,00	41,67	41,67	41,67	41,67	41,67	41,67	41,67	41,67	41,67	41,67	41,67	41,63
310 000 SAÚDE-GERAL													
3 1 PESSOAL E ENCARGOS	790.565,00	65.880,42	65.880,42	65.880,42	65.880,42	65.880,42	65.880,42	65.880,42	65.880,42	65.880,42	65.880,42	65.880,42	65.880,38
3 2 JUROS E ENCARGOS	21.015,00	1.751,25	1.751,25	1.751,25	1.751,25	1.751,25	1.751,25	1.751,25	1.751,25	1.751,25	1.751,25	1.751,25	1.751,25
3 3 OUTRAS DESPESAS	1.104.100,00	92.008,33	92.008,33	92.008,33	92.008,33	92.008,33	92.008,33	92.008,33	92.008,33	92.008,33	92.008,33	92.008,33	92.008,37
4 4 INVESTIMENTOS	31.000,00	2.583,33	2.583,33	2.583,33	2.583,33	2.583,33	2.583,33	2.583,33	2.583,33	2.583,33	2.583,33	2.583,33	2.583,37
4 6 AMORTIZAÇÃO DA DÍVIDA	252.665,00	21.055,42	21.055,42	21.055,42	21.055,42	21.055,42	21.055,42	21.055,42	21.055,42	21.055,42	21.055,42	21.055,42	21.055,38
310 001 S.U.S													
3 3 OUTRAS DESPESAS	1.450,00	120,83	120,83	120,83	120,83	120,83	120,83	120,83	120,83	120,83	120,83	120,83	120,87
312 001 COVID-19 ENFRENTAMENTO													
3 3 OUTRAS DESPESAS	106.703,47	8.891,96	8.891,96	8.891,96	8.891,96	8.891,96	8.891,96	8.891,96	8.891,96	8.891,96	8.891,96	8.891,96	8.891,91
4 4 INVESTIMENTOS	20.000,00	1.666,67	1.666,67	1.666,67	1.666,67	1.666,67	1.666,67	1.666,67	1.666,67	1.666,67	1.666,67	1.666,67	1.666,63
54 Contribuições Previdenciárias Federais													
310 000 SAÚDE-GERAL													
3 1 PESSOAL E ENCARGOS	253.750,00	21.145,83	21.145,83	21.145,83	21.145,83	21.145,83	21.145,83	21.145,83	21.145,83	21.145,83	21.145,83	21.145,83	21.145,87
69 Contribuição Patronal para o Plano de Saúde													
310 000 SAÚDE-GERAL													
3 1 PESSOAL E ENCARGOS	103.000,00	8.583,33	8.583,33	8.583,33	8.583,33	8.583,33	8.583,33	8.583,33	8.583,33	8.583,33	8.583,33	8.583,33	8.583,37
05 TRANSFERÊNCIAS E CONTRIBUIÇÕES													
81 Recursos de Convenios													
300 000 SAÚDE													
3 1 PESSOAL E ENCARGOS	500,00	41,67	41,67	41,67	41,67	41,67	41,67	41,67	41,67	41,67	41,67	41,67	41,63
3 3 OUTRAS DESPESAS	1.000,00	83,33	83,33	83,33	83,33	83,33	83,33	83,33	83,33	83,33	83,33	83,33	83,37
310 000 SAÚDE-GERAL													
4 4 INVESTIMENTOS	120.750,00	10.062,50	10.062,50	10.062,50	10.062,50	10.062,50	10.062,50	10.062,50	10.062,50	10.062,50	10.062,50	10.062,50	10.062,50
310 001 S.U.S													
3 1 PESSOAL E ENCARGOS	1.970.341,53	164.195,13	164.195,13	164.195,13	164.195,13	164.195,13	164.195,13	164.195,13	164.195,13	164.195,13	164.195,13	164.195,13	164.195,10
3 3 OUTRAS DESPESAS	587.590,00	48.965,83	48.965,83	48.965,83	48.965,83	48.965,83	48.965,83	48.965,83	48.965,83	48.965,83	48.965,83	48.965,83	48.965,87
4 4 INVESTIMENTOS	178.025,00	14.835,42	14.835,42	14.835,42	14.835,42	14.835,42	14.835,42	14.835,42	14.835,42	14.835,42	14.835,42	14.835,42	14.835,38
310 002 CONVENIOS SUS													
4 4 INVESTIMENTOS	21.000,00	1.750,00	1.750,00	1.750,00	1.750,00	1.750,00	1.750,00	1.750,00	1.750,00	1.750,00	1.750,00	1.750,00	1.750,00
2 PREFEITURA MUNICIPAL DE TESOUREIRO													

Desembolsos Mensais Acumulados

[illegible]



Desembolsos Mensais Acumulados

[illegible]



PREFEITURA MUNICIPAL DE TEREZINHA
AV GETÚLIO VARGAS, S/N - CNPJ: 11286366/0001-95

PORTAL DA TRANSPARENCIA MUNICIPAL
<https://cloud-it-solucoes.inf.br/transparenciaMunicipal/docs/licitacao%20-%20Terezinha.pdf>

Orçamento Programa - Exercício de 2022

CONSOLIDAÇÃO DOS PROGRAMAS DE GOVERNO

Página 1



PROGRAMA DE GOVERNO	
PROGRAMA	OBJETIVO:
0001	Reformar e ampliar o espaço físico Câmara para manutenção de suas atividades administrativas e legislativas.
AMPLIAÇÃO DA ÁREA FÍSICA DO PODER LEGISLATIVO	
CUSTO TOTAL ESTIMADO:	R\$ 10.150,00

METAS DO PROGRAMA			
INDICADORES	UNIDADE DE MEDIDA	ÍNDICE RECENTE	ÍNDICE FUTURO
Manutenção	%	100	100

AÇÕES DO PROGRAMA

ENT.	UNID.	ORÇ.	FUNÇ/SUBFUN	META FÍSICA	UNIDADE MEDIDA	CRÉDITO ORÇ.	PROJ/ATIV
1	01	1000	01	031	%	R\$ 10.150,00	1001 CONSTRUÇÃO, REST. E AMPLIAÇÃO DO PODER LEGISLATIVO

Finalidade:



PREFEITURA MUNICIPAL DE TERESINA
AV GETÚLIO VARGAS, S/N - CNPJ: 11286366/0001-95

Orçamento Programa - Exercício de 2022
CONSOLIDAÇÃO DOS PROGRAMAS DE GOVERNO



PORTAL DA TRANSPARENCIA MUNICIPAL
TRANSPARENCIA MUNICIPAL

PROGRAMA DE GOVERNO	
PROGRAMA	OBJETIVO:
0002	Garantir a manutenção e regular funcionamento das atividades legislativas da Câmara Municipal de Vereadores para cumprimento de suas funções constitucionais.
CUSTO TOTAL ESTIMADO: R\$ 1.085.020,80	

METAS DO PROGRAMA		
INDICADORES	UNIDADE DE MEDIDA	ÍNDICE RECENTE
Manutenção	%	100

AÇÕES DO PROGRAMA			
ENT.	UNID. ORÇ.	FUNÇ/SUBFUN	META FÍSICA
1	01	031	100
1	01	031	100



Orçamento Programa - Exercício de 2022
CONSOLIDAÇÃO DOS PROGRAMAS DE GOVERNO

PROGRAMA DE GOVERNO	
PROGRAMA	OBJETIVO:
0003 AÇÃO GOVERNAMENTAL DA SECRETARIA DE GOVERNO	Garantir uma política de ação de manutenção das atividades do Gabinete do Prefeito, assessoria jurídica, imprensa e comunicação.
CUSTO TOTAL ESTIMADO: R\$ 473.499,00	DOS ÓRGÃOS VINCULADOS

METAS DO PROGRAMA			
INDICADORES	UNIDADE DE MEDIDA	ÍNDICE RECENTE	ÍNDICE FUTURO
Manutenção	%	100	100

AÇÕES DO PROGRAMA				
ENT.	UNID. ORÇ.	FUNÇ/SUBFUN	META FÍSICA	UNIDADE MEDIDA
2	02 1000	04 122	100	%
CRÉDITO ORÇ. PROJATIV				R\$ 473.499,00
MANUT GAB. PREFEITO, ASSES. JURIDICA, IMP E COMUN				Finalidade:



PREFEITURA MUNICIPAL DE TERESINA
AV GETÚLIO VARGAS, S/N - CNPJ: 11.286.366/0001-95

Orçamento Programa - Exercício de 2022

CONSOLIDAÇÃO DOS PROGRAMAS DE GOVERNO

Página 4



Portal de Transparência
TV CINECINEMA
www.terezina.ma.gov.br

PROGRAMA DE GOVERNO	
PROGRAMA	OBJETIVO:
0004 AÇÃO DAS ATIVIDADES DE COORDENAÇÃO DO SCI	Garantir uma política de ação de manutenção das atividades da Coordenadoria de Controle Interno, para avaliar o cumprimento das metas das ações governamentais.
CUSTO TOTAL ESTIMADO: R\$ 171.606,00	

METAS DO PROGRAMA		
INDICADORES	UNIDADE DE MEDIDA	ÍNDICE RECENTE
Manutencao	%	100

AÇÕES DO PROGRAMA			
ENT. UNID. ORÇ. FUNÇ/SUBFUN	META FÍSICA	UNIDADE MEDIDA	CRÉDITO ORÇ. PROJATIV
2 02 1000 04 124 100	100	%	R\$ 171.606,00 2003
MANUT DAS ATIVIDADES DA COORD. DE CONTROLE INTERNO			
Finalidade:			



Orçamento Programa - Exercício de 2022

Página 5

PROGRAMA DE GOVERNO									
PROGRAMA		OBJETIVO:							
0005		GESTAO ADMINISTRATIVA DO MUNICIPIO							
CUSTO TOTAL ESTIMADO:		R\$ 3.180.482,50							
METAS DO PROGRAMA									
INDICADORES		UNIDADE DE MEDIDA		INDICE RECENTE		INDICE FUTURO			
Manutenção		%		100		100			
AÇÕES DO PROGRAMA									
ENT. UNID. ORÇ.		FUNÇ/SUBFUN		META FÍSICA		UNIDADE MEDIDA		CRÉDITO ORÇ. PROJ/ATIV	
2 02 2000		04 122		100		%		R\$ 3.180.482,50	
								MANUT DO DEPT. DE PESS. ADMINIST., PATR. E ALMOX	
								Finalidade:	



PREFEITURA MUNICIPAL DE TEREZINA
AV GETÚLIO VARGAS, S/N - CNPJ: 11286366/0001-95

Orçamento Programa - Exercício de 2022

CONSOLIDAÇÃO DOS PROGRAMAS DE GOVERNO



PORTAL DA TRANSPARENCIA MUNICIPAL
TVICINW VICNERVJNSVYJL VO TVJROD

PROGRAMA DE GOVERNO	
PROGRAMA	OBJETIVO:
0006	Garantir uma política de ação de manutenção das atividades do Departamento de Rendas, Contabilidade e Tesouraria.
CUSTO TOTAL ESTIMADO: R\$ 824.885,00	

METAS DO PROGRAMA			
INDICADORES	UNIDADE DE MEDIDA	ÍNDICE RECENTE	ÍNDICE FUTURO
Manutenção	%	100	100

AÇÕES DO PROGRAMA					
ENT. UNID. ORÇ.	FUNÇ/SUBFUN	META FÍSICA	UNIDADE MEDIDA	CRÉDITO ORÇ. PROJ/ATIV	Finalidade:
2	023000	04 129	100	R\$ 496.347,50 2005	MANUT DAS ATIV. DO DEPT DE RENDA, CONTAB. E TESOU
2	023000	28 843	100	R\$ 54.857,50 0000	GESTÃO FINANCEIRA E ORÇAMENTÁRIA
3	027000	28 843		R\$ 273.680,00 0000	GESTÃO FINANCEIRA E ORÇAMENTÁRIA



PREFEITURA MUNICIPAL DE TERESINA
AV GETÚLIO VARGAS, S/N - CNPJ: 11.286.366/0001-95

Orçamento Programa - Exercício de 2022
CONSOLIDAÇÃO DOS PROGRAMAS DE GOVERNO



Portal de Transparência Municipal
AV GETÚLIO VARGAS, S/N - CNPJ: 11.286.366/0001-95

PROGRAMA DE GOVERNO	
PROGRAMA	OBJETIVO:
0007 FORTALECIMENTO DA PRODUÇÃO AGRÍCOLA E PECUÁRIA	Garantir uma política de ação de manutenção das atividades do Departamento Produção Vegetal e Animal.
CUSTO TOTAL ESTIMADO: R\$ 807.775,00	

METAS DO PROGRAMA		
INDICADORES	UNIDADE DE MEDIDA	ÍNDICE RECENTE
Agricultores e pecuaristas atendidos	%	100

AÇÕES DO PROGRAMA			
ENT.	UNID. ORÇ.	FUNÇ/SUBFUN	META FÍSICA
2	02.4000	20	608
			100
			%
			R\$ 807.775,00
			2006
			MANUT DAS ATIV DO DEPT DE PROD. VEGETAL E ANIMAL
			Finalidade:



CONSOLIDAÇÃO DOS PROGRAMAS DE GOVERNO



PROGRAMA DE GOVERNO	
PROGRAMA	OBJETIVO:
0008 ALIMENTAÇÃO E NUTRIÇÃO	Garantir uma política de ação de manutenção das atividades de distribuição de merenda escolar da rede municipal de ensino.
CUSTO TOTAL ESTIMADO: R\$ 153.468,00	

METAS DO PROGRAMA			
INDICADORES	UNIDADE DE MEDIDA	ÍNDICE RECENTE	ÍNDICE FUTURO
Alunos atendidos	%	100	100

AÇÕES DO PROGRAMA				
ENT.	UNID. ORÇ.	FUNÇ/SUBFUN	META FÍSICA	UNIDADE MEDIDA
6	02.5000	12	306	100
CRÉDITO ORÇ. PROJATIV				
R\$ 153.468,00 2007 PNAE - MANUT DAS ATIV DO PROG NACIONAL MERENDA ESCOLAR				
Finalidade:				



Orçamento Programa - Exercício de 2022
CONSOLIDAÇÃO DOS PROGRAMAS DE GOVERNO

PROGRAMA DE GOVERNO	
PROGRAMA	OBJETIVO:
0008 ALIMENTAÇÃO E NUTRIÇÃO	Garantir uma política de ação de manutenção das atividades de distribuição de merenda escolar da rede municipal de ensino.
CUSTO TOTAL ESTIMADO: R\$ 153.468,00	

METAS DO PROGRAMA			
INDICADORES	UNIDADE DE MEDIDA	ÍNDICE RECENTE	ÍNDICE FUTURO
Alunos atendidos	%	100	100

AÇÕES DO PROGRAMA				
ENT. UNID. ORÇ. FUNÇ/SUBFUN	META FÍSICA	UNIDADE MEDIDA	CRÉDITO ORÇ. PROJ/ATIV	Finalidade:
6 025000 12 306 100	%		R\$ 153.468,00 2007 PNAE - MANUT DAS ATIV DO PROG NACIONAL MERENDA ESCOLAR	



Orçamento Programa - Exercício de 2022

Página 9

METAS DO PROGRAMA			
INDICADORES	UNIDADE DE MEDIDA	ÍNDICE RECENTE	ÍNDICE FUTURO
Manutencao	%	100	100

ENT.	UNID.	ORÇ.	FUNÇ/SUBFUN	META FÍSICA	UNIDADE MEDIDA	CRÉDITO ORÇ. PROJ/ATIV	
6	025000	12	361	100	%	R\$ 2.240.190,00	2008 MANUT DAS ATIVIDADES DO ENSINO FUNDAMENTAL Finalidade:
6	025000	12	361	100	%	R\$ 50.650,00	2011 PDDE - MANUT DAS ATIVIDADES PROG. DINHEIRO D. NA ESCOLA Finalidade:
6	025000	12	361	100	%	R\$ 206.825,00	2012 QSE - MANUTENCAO DO PROGRAMA SALARIO EDUCACAO Finalidade:



PREFEITURA MUNICIPAL DE TERESINA
AV GETÚLIO VARGAS, S/N - CNPJ: 11.286.366/0001-95

Orçamento Programa - Exercício de 2022

CONSOLIDAÇÃO DOS PROGRAMAS DE GOVERNO

Página 10



Portal de Transparência
TV CINECINEMA
TV CINECINEMA
TV CINECINEMA

PROGRAMA DE GOVERNO	
PROGRAMA	OBJETIVO:
0010	MANUTENCAO DO TRANSPORTE ESCOLAR DA REDE ESTADUAL
CUSTO TOTAL ESTIMADO: R\$ 227.100,00	

OBJETIVO:

Garantir o transporte escolar aos alunos da rede estadual de ensino, que residem em áreas distantes das Unidades Escolares, garantindo o acesso à escola, através de convênios com o Governo Estadual.

METAS DO PROGRAMA

INDICADORES	UNIDADE DE MEDIDA	ÍNDICE RECENTE	ÍNDICE FUTURO
Alunos atendidos	%	100	100

AÇÕES DO PROGRAMA

ENT.	UNID.	ORÇ.	FUNÇ/SUBFUN	META FÍSICA	UNIDADE MEDIDA	CRÉDITO ORÇ.	PROJ/ATIV
6	02	5000	12	361	100	R\$ 227.100,00	2009
A CAM ESC - MANUT DAS ATIV DO PROG A CAMINHO DA ESCOLA (ESTADUAL Finalidade:							



1883...
TVICINUM VICINERVDNSVRL VD TVLROD

PREFEITURA MUNICIPAL DE TEREZINHA
AV GETÚLIO VARGAS, S/N - CNPJ: 11286366/0001-95

Orçamento Programa - Exercício de 2022

CONSOLIDAÇÃO DOS PROGRAMAS DE GOVERNO

PROGRAMA DE GOVERNO	
PROGRAMA	OBJETIVO:
0011	MANUTENÇÃO DO TRANSPORTE ESCOLAR
CUSTO TOTAL ESTIMADO: R\$ 191.350,00	
Garantir o transporte escolar aos alunos da rede municipal, que residem em áreas distantes das Unidades Escolares Municipais, garantindo o acesso à escola.	

METAS DO PROGRAMA		
INDICADORES	UNIDADE DE MEDIDA	ÍNDICE RECENTE
Alunos atendidos	%	100
		ÍNDICE FUTURO
		100

AÇÕES DO PROGRAMA				
ENT. UNID. ORÇ.	FUNÇ/SUBFUN	META FÍSICA	UNIDADE MEDIDA	CRÉDITO ORÇ. PROJ/ATIV
6	025000	12 361	100	R\$ 100.000,00 1002 AQUISIÇÃO DE ONIBUS ESCOLAR
6	025000	12 361	100	R\$ 91.350,00 2010 PNATE - MANUT DAS ATIV. PROG. NAC. DE TRANSP. ESCOLAR (FEDERAL)
				Finalidade:
				Finalidade:



Portal de Transparência Municipal
AV. GETÚLIO VARGAS, S/N - CNPJ: 11.286.366/0001-95

PREFEITURA MUNICIPAL DE TEREZINHA
AV. GETÚLIO VARGAS, S/N - CNPJ: 11.286.366/0001-95

Orçamento Programa - Exercício de 2022
CONSOLIDAÇÃO DOS PROGRAMAS DE GOVERNO

PROGRAMA DE GOVERNO	
PROGRAMA	OBJETIVO:
0012 DESENVOLVIMENTO DO ENSINO SUPERIOR	Garantir uma política de ação de manutenção das atividades de apoio aos estudantes do Ensino Superior.
CUSTO TOTAL ESTIMADO: R\$ 1.200,00	

METAS DO PROGRAMA		
INDICADORES	UNIDADE DE MEDIDA	ÍNDICE RECENTE
Alunos atendidos	%	100

AÇÕES DO PROGRAMA			
ENT.	UNID. ORÇ.	FUNÇ/SUBFUN	META FÍSICA
6	02 5000	12 364	100
		UNIDADE MEDIDA	CRÉDITO ORÇ. PROJ/ATIV
		%	R\$ 1.200,00 2013
		MANUTENCAO DAS ATIVIDADES DO ENSINO SUPERIOR	
		Finalidade:	



PREFEITURA MUNICIPAL DE TERESINA
AV GETULIO VARGAS, S/N - CNPJ: 11286366/0001-95

Orçamento Programa - Exercício de 2022
CONSOLIDAÇÃO DOS PROGRAMAS DE GOVERNO

Página 13



PORTAL DA PREFEITURA MUNICIPAL DE TERESINA
AV GETULIO VARGAS, S/N - CNPJ: 11286366/0001-95

PROGRAMA DE GOVERNO	
PROGRAMA	OBJETIVO:
0013 DESENVOLVIMENTO DO ENSINO INFANTIL	Garantir uma política de ação de manutenção das atividades do ensino infantil.
CUSTO TOTAL ESTIMADO: R\$ 36.200,00	

METAS DO PROGRAMA		
INDICADORES	UNIDADE DE MEDIDA	ÍNDICE RECENTE
Alunos atendidos	%	100

AÇÕES DO PROGRAMA			
ENT.	UNID. ORÇ.	FUNÇ/SUBFUN	META FÍSICA
6	02 5000	12 365	100
		%	R\$ 36.200,00
		2014	MANUTENCAO DAS ATIVIDADES DA EDUCACAO INFANTIL
		Finalidade:	



PROGRAMA DE GOVERNO	
PROGRAMA	OBJETIVO:
0014 DESENVOLVIMENTO DO ENSINO DE JOVENS E ADULTOS	Garantir uma política de ação de manutenção das atividades da educação de jovens e adultos, para erradicação do analfabetismo.
CUSTO TOTAL ESTIMADO: R\$ 2.675,00	

METAS DO PROGRAMA		
INDICADORES	UNIDADE DE MEDIDA	ÍNDICE RECENTE
Jovens e adultos alfabetizados	%	20
		100

AÇÕES DO PROGRAMA			
ENT. UNID. ORÇ. FUNÇ/SUBFUN META FÍSICA	UNIDADE MEDIDA	CRÉDITO ORÇ. PROJ/ATIV	Finalidade:
6 025000 12 366 100	%	R\$ 2.675,00 2015	MANUT DAS ATIVID DA EDUCACAO DE JOVENS E ADULTOS



PREFEITURA MUNICIPAL DE TERESINA
AV GETÚLIO VARGAS, S/N - CNPJ: 11.286.366/0001-95

Orçamento Programa - Exercício de 2022
CONSOLIDAÇÃO DOS PROGRAMAS DE GOVERNO

Página 15



PORTAL DA TRANSPARENCIA MUNICIPAL
http://portal.transparencia.mt.gov.br

PROGRAMA DE GOVERNO	
PROGRAMA	OBJETIVO:
0015	DESENVOLVIMENTO DA EDUCACAO ESPECIAL
CUSTO TOTAL ESTIMADO: R\$ 1.200,00	

Garantir uma política de ação de manutenção das atividades da educação especial.

METAS DO PROGRAMA

INDICADORES	UNIDADE DE MEDIDA	ÍNDICE RECENTE	ÍNDICE FUTURO
Alunos atendidos	%	100	100

AÇÕES DO PROGRAMA

ENT.	UNID. ORÇ.	FUNÇ/SUBFUN	META FÍSICA	UNIDADE MEDIDA	CRÉDITO ORÇ. PROJ/ATIV	Finalidade:
6	02.5000	12	367	100	%	R\$ 1.200,00 2016
MANUTENCAO DAS ATIVIDADES DA EDUCACAO ESPECIAL						



Orçamento Programa - Exercício de 2022
CONSOLIDAÇÃO DOS PROGRAMAS DE GOVERNO

PROGRAMA DE GOVERNO	
PROGRAMA	OBJETIVO:
0016	PROMOCAO DA CULTURA
CUSTO TOTAL ESTIMADO: R\$ 717.769,51	
Garantir uma política de ação de apoio à arte e das atividades culturais no Município.	

METAS DO PROGRAMA			
INDICADORES	UNIDADE DE MEDIDA	ÍNDICE RECENTE	ÍNDICE FUTURO
Manutenção	%	100	100

AÇÕES DO PROGRAMA					
ENT.	UNID.	ORÇ.	FUNÇ/SUBFUN	META FÍSICA	UNIDADE MEDIDA
2	02.5100	13	392	100	%
2	02.5100	13	392	R\$ 336.380,00	2017
2	02.5100	13	392	R\$ 381.389,51	2101
CRÉDITO ORÇ. PROJ/ATIV					
MANUTENCAO DAS ATIVIDADES DE CULTURA					
FESTIVIDADES CULTURAIS E FOLCLORICAS					
Finalidade:					
Finalidade:					



PREFEITURA MUNICIPAL DE TEREZINA
AV GETÚLIO VARGAS, S/N - CNPJ: 11.286.366/0001-95
TRANSPARENCIA MUNICIPAL
TV CÍVIL



Orçamento Programa - Exercício de 2022

CONSOLIDAÇÃO DOS PROGRAMAS DE GOVERNO

Página 17

PROGRAMA DE GOVERNO	
PROGRAMA	OBJETIVO:
0017	PROMOCAO DO ESPORTE E LAZER
CUSTO TOTAL ESTIMADO: R\$ 373.053,00	
Garantir ações de manutenção das atividades para prática de esporte e lazer pela comunidade.	

METAS DO PROGRAMA			
INDICADORES	UNIDADE DE MEDIDA	ÍNDICE RECENTE	ÍNDICE FUTURO
Manutenção	%	100	100

AÇÕES DO PROGRAMA					
ENT.	UNID. ORÇ.	FUNÇ/SUBFUN	META FÍSICA	UNIDADE MEDIDA	CRÉDITO ORÇ. PROJATIV
2	02.5200	27 - 813	100	%	R\$ 140.095,00 2018
2	02.5200	27 - 813	100	%	R\$ 232.958,00 1028
					Finalidade:
					Finalidade:



PREFEITURA MUNICIPAL DE TERESINA
AV GETÚLIO VARGAS, S/N - CNPJ: 11.286.366/0001-95

Orçamento Programa - Exercício de 2022

CONSOLIDAÇÃO DOS PROGRAMAS DE GOVERNO

Página 18



PORTAL DA TRANSPARÊNCIA
www.transparencia.mg.gov.br

PROGRAMA DE GOVERNO	
PROGRAMA	OBJETIVO:
0018 FUNDEB-FUNDO DE DESENVOLVIMENTO DE EDUCACAO BASIC	Fortalecer a rede municipal de ensino para assegurar a universalidade e a qualidade da Educação e eficiente, proporcionando a valorização do profissional da educação, recheando suas capacidades
CUSTO TOTAL ESTIMADO: R\$ 6.168.320,49	Infant, Especial, Fundamental e de Jovens e Adultos, visando a implementação de uma política eficaz

METAS DO PROGRAMA

INDICADORES	UNIDADE DE MEDIDA	ÍNDICE RECENTE	ÍNDICE FUTURO
Alunos atendidos	%	100	100

AÇÕES DO PROGRAMA

ENT.	UNID.	ORÇ.	FUNÇ/SUBFUN	META FÍSICA	UNIDADE MEDIDA	CRÉDITO ORÇ. PROJATIV	Finalidade:
6	02	5055	12	361	100	R\$ 125.375,00	1003 CONST. REST. E AMPL. DE ESC. E DEPT. DO ENSINO FUND
6	02	5055	12	361		R\$ 1.226.060,74	2083 FUNDEB 70% FUND - SERIES INICIAIS URBANO
6	02	5055	12	361		R\$ 1.150.663,83	2084 FUNDEB 70% FUND - SERIES FINAIS URBANO
6	02	5055	12	361		R\$ 819.253,51	2085 FUNDEB 70% FUND - SERIES FINAIS RURAL
6	02	5055	12	361		R\$ 30.000,00	2086 FUNDEB 70% FUND - SERIES INICIAIS RURAL
6	02	5055	12	361		R\$ 492.883,18	2087 FUNDEB 30% FUND - SERIES INICIAIS URBANO
6	02	5055	12	361		R\$ 458.655,93	2088 FUNDEB 30% FUND - SERIES FINAIS URBANO
6	02	5055	12	361		R\$ 321.108,65	2089 FUNDEB 30% FUND - SERIES INICIAIS RURAL
6	02	5055	12	361		R\$ 30.000,00	2090 FUNDEB 30% FUND - SERIES FINAIS RURAL
6	02	5055	12	365		R\$ 5.000,00	1004 CONST. REST. E AMPL. DE ESCOLAS DO ENSINO INFANTIL
6	02	5055	12	365		R\$ 377.034,30	2091 FUNDEB 70% INF - CRECHE PARCIAL
6	02	5055	12	365		R\$ 565.047,50	2092 FUNDEB 70% INF - PRE-ESCOLA PARCIAL
6	02	5055	12	365		R\$ 131.586,13	2093 FUNDEB 30% INF - CRECHE PARCIAL
6	02	5055	12	365		R\$ 201.448,94	2094 FUNDEB 30% INF - PRE-ESCOLA PARCIAL
6	02	5055	12	366		R\$ 5.000,00	1005 CONST. REST. AMPL. DE ESC. DO ENS. DE JOVENS E ADULTOS
6	02	5055	12	366		R\$ 4.000,00	2095 FUNDEB 70% EJA - AVALIACAO DO PROCESSO
6	02	5055	12	366		R\$ 4.000,00	2096 FUNDEB 30% EJA - AVALIACAO DO PROCESSO
6	02	5055	12	367		R\$ 153.801,95	2097 FUNDEB 70% ESPECIAL
6	02	5055	12	367		R\$ 31.200,83	2098 FUNDEB 30% ESPECIAL
6	02	5055	12	367		R\$ 32.000,00	2099 FUNDEB 70% ESP - AEE
6	02	5055	12	367		R\$ 4.000,00	2100 FUNDEB 30% ESP - AEE



Orçamento Programa - Exercício de 2022
CONSOLIDAÇÃO DOS PROGRAMAS DE GOVERNO

PROGRAMA DE GOVERNO	
PROGRAMA	OBJETIVO:
0020	PROTECAO AO IDOSO
CUSTO TOTAL ESTIMADO: R\$ 5.075,00	
Construir, restaurar e ampliar centro de convivência de idosos.	

METAS DO PROGRAMA			
INDICADORES	UNIDADE DE MEDIDA	ÍNDICE RECENTE	ÍNDICE FUTURO
Manutenção	%	100	100

AÇÕES DO PROGRAMA				
ENT.	UNID. ORÇ.	FUNÇ/SUBFUN	META FÍSICA	CRÉDITO ORÇ. PROJATIV
2	028000	08	241	100
				%
				R\$ 5.075,00
				1007
				CONSTRUCAO, REST. E AMPL. DE CENTROS DE CONVIVENCIA
				Finalidade:



PREFEITURA MUNICIPAL DE TEREZINHA
AV GETÚLIO VARGAS, S/N - CNPJ: 11.286.366/0001-95

Orçamento Programa - Exercício de 2022

CONSOLIDAÇÃO DOS PROGRAMAS DE GOVERNO



PORTAL DA TRANSPARENCIA MUNICIPAL
http://portal.transparencia.municipio.terezinha.ma.gov.br

PROGRAMA DE GOVERNO	
PROGRAMA	OBJETIVO:
0021	Expandir e melhorar Rede Municipal de Ensino e assegurar a todas as escolas padrão básico de funcionamento.
CUSTO TOTAL ESTIMADO: R\$ 56.000,00	
CONSTRUIR, RESTAURAR, AMPLIAR A REDE ESCOLA DO ENSINO FUNDAMENTAL	

METAS DO PROGRAMA		
INDICADORES	UNIDADE DE MEDIDA	ÍNDICE RECENTE
Manutenção	%	100
		ÍNDICE FUTURO
		100

AÇÕES DO PROGRAMA			
ENT. UNID. ORÇ.	FUNC/SUBFUN	META FÍSICA	CRÉDITO ORÇ. PROJ/ATIV
6	02.5000	12 361	100
		%	R\$ 56.000,00
		1008	CONST. REST AMP ESC DEPT BIBLIOT DO ENS FUND
			Finalidade:



PORTAL DA TRANSPARENCIA MUNICIPAL
<https://cloud.it-solucoes.inf.br/transparenciaMunicipal>



Orçamento Programa - Exercício de 2022

CONSOLIDAÇÃO DOS PROGRAMAS DE GOVERNO

PROGRAMA

PROGRAMA DE GOVERNO

PROGRAMA	OBJETIVO:
0022	EXPANSÃO E MELHORIA REDE FÍSICA DO ENSINO MÉDIO
Expandir e melhorar Rede Municipal de Ensino e assegurar a todas as escolas padrão básico de funcionamento.	
CUSTO TOTAL ESTIMADO:	R\$ 81.500,00

METAS DO PROGRAMA

INDICADORES	UNIDADE DE MEDIDA	ÍNDICE RECENTE	ÍNDICE FUTURO
Manutenção	%	100	100

ACÇÕES DO PROGRAMA

ENT.	UNID.	ORÇ.	FUNÇ/SUBFUN	META FÍSICA	UNIDADE MEDIDA	CRÉDITO ORÇ.	PROJ/ATIV
6	02	5000	12	362	%		
						R\$ 81.500,00	1009
						CONST.	REST AMP ESC DEPT BIBLIOT DO ENS MEDIO
Finalidade:							



PREFEITURA MUNICIPAL DE TEREZINHA
AV GETÚLIO VARGAS, S/N - CNPJ: 11.286.366/0001-95
PORTAL DA TRANSPARENCIA MUNICIPAL
TVICINW VICNERVPSNVYTL VQ TVLROD

PREFEITURA MUNICIPAL DE TEREZINHA
AV GETÚLIO VARGAS, S/N - CNPJ: 11.286.366/0001-95

Orçamento Programa - Exercício de 2022

CONSOLIDAÇÃO DOS PROGRAMAS DE GOVERNO

PROGRAMA DE GOVERNO	
PROGRAMA	OBJETIVO:
0023	Expandir e melhorar Rede Municipal de Ensino e assegurar a todas as escolas padrão básico de funcionamento.
CUSTO TOTAL ESTIMADO: R\$ 10.450,00	

METAS DO PROGRAMA

INDICADORES	UNIDADE DE MEDIDA	ÍNDICE RECENTE	ÍNDICE FUTURO
Manutenção	%	100	100

AÇÕES DO PROGRAMA

ENT.	UNID.	ORÇ.	FUNÇ/SUBFUN	META FÍSICA	UNIDADE MEDIDA	CRÉDITO ORÇ. PROJATIV	Finalidade:
6	02	5000	12	365	100	%	R\$ 10.450,00 1010 CONST. REST. E AMPL. DE OBRAS DA EDUCACAO INFANTIL



Orçamento Programa - Exercício de 2022
CONSOLIDAÇÃO DOS PROGRAMAS DE GOVERNO

PROGRAMA DE GOVERNO	
PROGRAMA	OBJETIVO:
0024	Expandir e melhorar Rede Municipal de Ensino e assegurar a todas as escolas padrão básico de funcionamento.
CUSTO TOTAL ESTIMADO: R\$ 1.000,00	

METAS DO PROGRAMA		
INDICADORES	UNIDADE DE MEDIDA	ÍNDICE RECENTE
Manutenção	%	100

AÇÕES DO PROGRAMA			
ENT. UNID. ORÇ. FUNÇ/SUBFUN	META FÍSICA	UNIDADE MEDIDA	CRÉDITO ORÇ. PROJ/ATIV
6 02 5000 12 366	100	%	R\$ 1.000,00 1011 CONST REST. AMPL. DE PREDIOS DA EDUC JOVENS ADULTO



Orçamento Programa - Exercício de 2022
CONSOLIDAÇÃO DOS PROGRAMAS DE GOVERNO

PROGRAMA DE GOVERNO	
PROGRAMA	OBJETIVO:
0025	Construir, restaurar e ampliar imóveis e obras culturais para promover e incentivar a cultura no município.
CUSTO TOTAL ESTIMADO: R\$ 53.175,00	

METAS DO PROGRAMA		
INDICADORES	UNIDADE DE MEDIDA	ÍNDICE RECENTE
Manutenção	%	100

AÇÕES DO PROGRAMA			
ENT. UNID. ORÇ. FUNÇ/SUBFUN META FÍSICA	UNIDADE MEDIDA	CRÉDITO ORÇ. PROJATIV	Finalidade:
2 025100 13 392 100	%	R\$ 53.175,00 1012	CONSTRUÇÃO, REST. E AMPL. DE OBRAS CULTURAIS



CONSOLIDAÇÃO DOS PROGRAMAS DE GOVERNO



PROGRAMA DE GOVERNO	
PROGRAMA	OBJETIVO:
0027	Promover a construção, restauração e ampliação de canais e obras de contenções para proteção da população contra calamidades causadas pelas chuvas.
CUSTO TOTAL ESTIMADO: R\$ 100.150,00	
CAUSADAS PELAS CHUVAS.	

METAS DO PROGRAMA			
INDICADORES	UNIDADE DE MEDIDA	ÍNDICE RECENTE	ÍNDICE FUTURO
Manutenção	%	100	100

AÇÕES DO PROGRAMA				
ENT.	UNID. ORÇ.	FUNÇ/SUBFUN	META FÍSICA	UNIDADE MEDIDA
2	02.6000	15	451	100
		CRÉDITO ORÇ. PROJ/ATIV		
		R\$ 100.150,00		1014
		CONSTRUCAO,REST. E AMPL. DE EDIFICAÇÕES PÚBLICAS		Finalidade:



CONSOLIDAÇÃO DOS PROGRAMAS DE GOVERNO



PROGRAMA DE GOVERNO	
PROGRAMA	OBJETIVO:
0028 PLANEJAMENTO URBANO	Oferecer infra-estrutura urbana à população demandatária de espaços, vias e serviços públicos.
CUSTO TOTAL ESTIMADO: R\$ 555.250,00	

METAS DO PROGRAMA		
INDICADORES	UNIDADE DE MEDIDA	ÍNDICE RECENTE
Manutenção	%	100
		100

AÇÕES DO PROGRAMA				
ENT. UNID. ORÇ. FUNÇ/SUBFUN META FÍSICA	UNIDADE MEDIDA	CRÉDITO ORÇ. PROJ/ATIV		
2 02 6000 15 451 100	%	R\$ 353.750,00	1015 CONSTRUCAO.REST. E AMPL. DE CALÇAMENTO E PAVIMENT ASFALT	Finalidade:
2 02 6000 15 451 100	%	R\$ 201.500,00	1016 CONSTRUCAO.REST. E AMPL. DE PARQUES E JARDINS	Finalidade:



Portal de Transparência Municipal
AV GETÚLIO VARGAS, S/N - CNPJ: 11.286.366/0001-95



PREFEITURA MUNICIPAL DE TEREZINHA
AV GETÚLIO VARGAS, S/N - CNPJ: 11.286.366/0001-95

Orçamento Programa - Exercício de 2022

CONSOLIDAÇÃO DOS PROGRAMAS DE GOVERNO

PROGRAMA DE GOVERNO	
PROGRAMA	OBJETIVO:
0029 HABITACAO POPULAR	Promover o acesso à moradia digna a todos os segmentos da população carente.
CUSTO TOTAL ESTIMADO: R\$ 150.250,00	

METAS DO PROGRAMA		
INDICADORES	UNIDADE DE MEDIDA	ÍNDICE RECENTE
População carente atendida	%	100

AÇÕES DO PROGRAMA			
ENT. UNID. ORÇ. FUNÇ/SUBFUN	META FÍSICA	UNIDADE MEDIDA	CRÉDITO ORÇ. PROJ/ATIV
2 02.6000 16 482	100	%	R\$ 150.250,00 1017
CONSTRUÇÃO, REST. E AMPL. DE CASAS POPULARES			
Finalidade:			



Orçamento Programa - Exercício de 2022
CONSOLIDAÇÃO DOS PROGRAMAS DE GOVERNO

PROGRAMA DE GOVERNO	
PROGRAMA	OBJETIVO:
0030	Oferecer melhores condições de higiene e saúde à população rural.
SISTEMA SANEAMENTO BASICO	
CUSTO TOTAL ESTIMADO: R\$ 250.750,00	

METAS DO PROGRAMA		
INDICADORES	UNIDADE DE MEDIDA	ÍNDICE RECENTE
Manutenção	%	100
		ÍNDICE FUTURO
		100

AÇÕES DO PROGRAMA			
ENT.	UNID. ORÇ.	FUNÇ/SUBFUN	META FÍSICA
2	026000	17 511	100
			%
			R\$ 250.750,00
			1018
			CONST.REST.AMPL.DE SANIT.E PRIVADAS HIGIENICAS
			Finalidade:



CONSOLIDAÇÃO DOS PROGRAMAS DE GOVERNO



PROGRAMA DE GOVERNO	
PROGRAMA	OBJETIVO:
0031	Ampliar o sistema de saneamento urbano, para melhorar a saúde e as condições sanitárias da população.
CUSTO TOTAL ESTIMADO: R\$ 257.325,00	

METAS DO PROGRAMA		
INDICADORES	UNIDADE DE MEDIDA	ÍNDICE RECENTE
Manutenção	%	100
		ÍNDICE FUTURO
		100

AÇÕES DO PROGRAMA			
ENT. UNID. ORÇ. FUNC/SUBFUN META FÍSICA	UNIDADE MEDIDA	CRÉDITO ORÇ. PROJ/ATIV	Finalidade:
2 026000 17 512 100	%	R\$ 257.325,00 1019	CONSTRUCAO, REST. E AMPL. DE GALERIAS E ESGOTOS



Orçamento Programa - Exercício de 2022
CONSOLIDAÇÃO DOS PROGRAMAS DE GOVERNO

PROGRAMA DE GOVERNO	
PROGRAMA	OBJETIVO:
0032	Preservação, conservação ambiental e destinação ecológica do lixo urbano.
CUSTO TOTAL ESTIMADO: R\$ 101.500,00	

METAS DO PROGRAMA		
INDICADORES	UNIDADE DE MEDIDA	ÍNDICE RECENTE
Manutenção	%	100
		100

AÇÕES DO PROGRAMA			
ENT. UNID. ORÇ. FUNÇ/SUBFUN	META FÍSICA	UNIDADE MEDIDA	CRÉDITO ORÇ. PROJ/ATIV
2 02 6000	18 541	100	R\$ 101.500,00 1020
CONSTRUÇÃO E AMPLIAÇÃO DE ATERROS SANITÁRIOS			
Finalidade:			



PREFEITURA MUNICIPAL DE TEREZINHA
AV GETÚLIO VARGAS, S/N - CNPJ: 11.286.366/0001-95

PROGRAMA DE GOVERNO	
PROGRAMA	OBJETIVO:
0033	AMPLIACAO DO RECURSOS HIDRICOS
CUSTO TOTAL ESTIMADO: R\$ 50.000,00	
Melhorar o abastecimento d'água e minimizar os efeitos da seca.	

METAS DO PROGRAMA			
INDICADORES	UNIDADE DE MEDIDA	ÍNDICE RECENTE	ÍNDICE FUTURO
Manutenção	%	100	100

AÇÕES DO PROGRAMA			
ENT. UNID. ORÇ.	FUNÇ/SUBFUN	META FÍSICA	UNIDADE MEDIDA
2	02 4000	20 544	100
			%
			R\$ 50.000,00 1021
			CONST, REST, AMPL, OBRAS HIDR ABASTEC DAGUA Z, RURAL
			Finalidade:



PREFEITURA MUNICIPAL DE TEREZINHA
AV GETÚLIO VARGAS, S/N - CNPJ: 11.286.366/0001-95

Orçamento Programa - Exercício de 2022
CONSOLIDAÇÃO DOS PROGRAMAS DE GOVERNO



Portal de Transparência Municipal
http://portal.transparencia.municipio.terezinha.ma.gov.br

PROGRAMA DE GOVERNO	
PROGRAMA	OBJETIVO:
0034	AMPLIACAO DO ABASTECIMENTO DE PRODUTOS PRIMARIOS
CUSTO TOTAL ESTIMADO: R\$ 120.750,00	

Ampliar, modernizar, reestruturar feiras livres, matadouros e centrais de abastecimento.

METAS DO PROGRAMA			
INDICADORES	UNIDADE DE MEDIDA	ÍNDICE RECENTE	ÍNDICE FUTURO
Manutenção	%	100	100

AÇÕES DO PROGRAMA			
ENT. UNID. ORÇ. FUNÇ/SUBFUN META FÍSICA	UNIDADE MEDIDA	CRÉDITO ORÇ. PROJ/ATIV	Finalidade:
2 02 4000 23 692	%	R\$ 120.750,00 1022	CONST, REST, AMPL, FEIRAS, MATADOUROS E C. ABAST



1683...
PORTAL DA TRANSPARENCIA MUNICIPAL
TVICINW VICENRVPJNVYTL VQ TVLROD

PREFEITURA MUNICIPAL DE TEREZINHA
AV GETULIO VARGAS, S/N - CNPJ: 1286366/0001-95



Orçamento Programa - Exercício de 2022
CONSOLIDAÇÃO DOS PROGRAMAS DE GOVERNO

PROGRAMA DE GOVERNO	
PROGRAMA	OBJETIVO:
0035	Construir, ampliar, modernizar, e reestruturar parques de vaquejadas, cavalhadas e exposição de animais.
CUSTO TOTAL ESTIMADO: R\$ 1.032,50	

METAS DO PROGRAMA			
INDICADORES	UNIDADE DE MEDIDA	ÍNDICE RECENTE	ÍNDICE FUTURO
Manutenção	%	100	100

AÇÕES DO PROGRAMA				
ENT. UNID. ORÇ. FUNÇ/SUBFUN	META FÍSICA	UNIDADE MEDIDA	CRÉDITO ORÇ. PROJ/ATIV	Finalidade:
2 02 4000	23 695	100	R\$ 1.032,50 1023	CONST,REST,AMPL, PARQUE DE VAQUEJ, CAV EXP ANIMAIS



PREFEITURA MUNICIPAL DE TEREZINHA
AV GETÚLIO VARGAS, S/N - CNPJ: 11.286.366/0001-95

Orçamento Programa - Exercício de 2022
CONSOLIDAÇÃO DOS PROGRAMAS DE GOVERNO



PORTAL DA TRANSPARENCIA MUNICIPAL
http://portal.transparencia.munic.terezi...

PROGRAMA DE GOVERNO	
PROGRAMA	OBJETIVO:
0036	Eletrificação rural e iluminação pública
CUSTO TOTAL ESTIMADO: R\$ 110.150,00	

Objetivo: Melhorar as condições sócio-econômicas da população rural e ampliar a área iluminada da população urbana para aumentar o conforto e a segurança.

METAS DO PROGRAMA		
INDICADORES	UNIDADE DE MEDIDA	ÍNDICE RECENTE
Manutenção	%	100

ÍNDICE FUTURO
100

AÇÕES DO PROGRAMA			
ENT. UNID. ORÇ.	FUNÇ/SUBFUN	META FÍSICA	UNIDADE MEDIDA
2	02.6000	25 752	100
		CRÉDITO ORÇ. PROJ/ATIV	
		R\$ 110.150,00	1024
		CONST. REST. E AMPL. REDE ELÉTRICA ALTA/BX TENSÃO	Finalidade:



PROGRAMA DE GOVERNO	
PROGRAMA	OBJETIVO:
0037	AMPLIACAO DO SISTEMA VIARIO
CUSTO TOTAL ESTIMADO: R\$ 10.150,00	
Melhorar as condições de infra-estrutura na área de transporte no Município.	

METAS DO PROGRAMA			
INDICADORES	UNIDADE DE MEDIDA	ÍNDICE RECENTE	ÍNDICE FUTURO
Manutenção	%	100	100

AÇÕES DO PROGRAMA				
ENT.	UNID.	ORÇ.	FUNÇ/SUBFUN	META FÍSICA
2	02.6000	26	782	100
CRÉDITO ORÇ. PROJATIV				
R\$ 10.150,00 1025 CONST. REST. E AMPL. SISTEMA VIARIO E TERM PASSAG				
Finalidade:				

PROGRAMA DE GOVERNO	
PROGRAMA	OBJETIVO:
0038	0038 RODOVIAS E ESTRADAS VICINAIS
CUSTO TOTAL ESTIMADO: R\$ 192.857,75	
Melhorar as condições das estradas facilitando o fluxo do trânsito.	

METAS DO PROGRAMA			
INDICADORES	UNIDADE DE MEDIDA	ÍNDICE RECENTE	ÍNDICE FUTURO
Manutenção	%	100	100

AÇÕES DO PROGRAMA				
ENT.	UNID. ORÇ.	FUNÇ/SUBFUN	META FÍSICA	UNIDADE MEDIDA
2	02.4000	26	782	100
2	02.4000	26	782	100
CRÉDITO ORÇ. PROJ/ATIV				
R\$ 101.500,00 1026 CONST. REST. E AMPL. DE PONTES, PASS MOLH. E BUEIR				
R\$ 91.357,75 1027 CONSTRUCAO, REST. E AMPL. DE ESTRADAS VICINAIS				
Finalidade:				
Finalidade:				

PROGRAMA DE GOVERNO			
PROGRAMA		OBJETIVO:	
0039	OBRAS E SERVICOS URBANOS	Garantir uma política de ação de manutenção das atividades do Departamento de Obras e Serviços Urbanos.	
CUSTO TOTAL ESTIMADO:		R\$ 1.363.115,00	
METAS DO PROGRAMA			
INDICADORES		UNIDADE DE MEDIDA	ÍNDICE RECENTE
Manutenção		%	100
AÇÕES DO PROGRAMA			
ENT. UNID. ORÇ.	FUNÇ/SUBFUN	META FÍSICA	CRÉDITO ORÇ. PROJ/ATIV
026000	15 452	100	%
		R\$ 1.363.115,00	2025
		MANUT DAS ATIV DEPT DE OBRAS E SERVIÇO URBANOS	
		Finalidade:	

Orçamento Programa - Exercício de 2022
CONSOLIDAÇÃO DOS PROGRAMAS DE GOVERNO

PROGRAMA DE GOVERNO	
PROGRAMA	OBJETIVO:
0040	AMPLIACAO DA REDE FISICA DE SAUDE
CUSTO TOTAL ESTIMADO: R\$ 201.950,00	

METAS DO PROGRAMA		
INDICADORES	UNIDADE DE MEDIDA	ÍNDICE RECENTE
Manutenção	%	100

AÇÕES DO PROGRAMA				
ENT. UNID. ORÇ.	FUNÇ/SUBFUN	META FISICA	UNIDADE MEDIDA	CRÉDITO ORÇ. PROJ/ATIV
3	027000	10	301	100
3	027000	10	302	100



PORTAL DA TRANSPARENCIA MUNICIPAL
TRANSPARENCIA MUNICIPAL

PREFEITURA MUNICIPAL DE TEREZINHA
AV GETULIO VARGAS, S/N - CNPJ: 11.286.366/0001-95

Orçamento Programa - Exercício de 2022

CONSOLIDAÇÃO DOS PROGRAMAS DE GOVERNO

Página 39

PROGRAMA DE GOVERNO	
PROGRAMA	OBJETIVO:
0041	Realizar as atividades administrativas da Secretaria de Saúde, gerenciamento e apoio às ações e serviços públicos de saúde no município.
CUSTO TOTAL ESTIMADO: R\$ 2.257.915,00	

METAS DO PROGRAMA

INDICADORES	UNIDADE DE MEDIDA	ÍNDICE RECENTE	ÍNDICE FUTURO
Manutenção	%	100	100

AÇÕES DO PROGRAMA

ENT.	UNID. ORÇ.	FUNÇ/SUBFUN	META FÍSICA	UNIDADE MEDIDA	CRÉDITO ORÇ. PROJ/ATIV
3	027000	10	122	100	R\$ 2.257.915,00
FMS - MANUT DAS ATIV ADM DO FUNDO M. SAUDE					Finalidade:



PORTAL DA TRANSPARENCIA MUNICIPAL
TVICINUM VICINERAPSNVATL VQ TVLROD

PREFEITURA MUNICIPAL DE TEREZINHA
AV GETULIO VARGAS, S/N - CNPJ: 11286366/0001-95

Orçamento Programa - Exercício de 2022

CONSOLIDAÇÃO DOS PROGRAMAS DE GOVERNO

PROGRAMA DE GOVERNO	
PROGRAMA	OBJETIVO:
0042	PROMOCAO DA SAUDE
Ampliar o acesso da população a serviços básicos de saúde, assistir as famílias do município nas ações de promoção da saúde, prevenção,	
CUSTO TOTAL ESTIMADO: R\$ 2.481.002,50	

METAS DO PROGRAMA			
INDICADORES	UNIDADE DE MEDIDA	INDICE RECENTE	INDICE FUTURO
Pessoas com cobertura da atenção básica no município	%	100	100

AÇÕES DO PROGRAMA									
ENT.	UNID.	ORÇ.	FUNÇ/SUBFUN	META FÍSICA	UNIDADE MEDIDA	CRÉDITO ORÇ.	PROJ/ATIV		
3	02	7000	10	301	100	%	R\$ 192.000,00	2027	PSF - MANUTENCAO DAS ATIV DO PROG SAUDE DA FAMILIA
3	02	7000	10	301	100	%	R\$ 352.045,00	2028	PACS - MANUT DAS ATIV. DO PROG. AG.COMUN. DE SAUDE
3	02	7000	10	301	100	%	R\$ 239.107,50	2030	PAB-MANUT DAS ATIV DE ATENCAO BASICA
3	02	7000	10	301	100	%	R\$ 2.000,00	2077	PSE - MANUTENCAO DO PROG. SAUDE NA ESCOLA
3	02	7000	10	302	100	%	R\$ 454.860,00	2034	MANUTENCAO DOS SERV. MEDICO AMBULATORIAL-MAC
3	02	7000	10	302	100	%	R\$ 809.261,53	2031	MANUT DAS ATIV DOS SERVICOS MEDICO HOSPITALARES-MAC
3	02	7000	10	122			R\$ 276.703,47	2079	ENFRENTAMENTO DA EMERGRNCIA COVID-19
3	02	7000	10	301			R\$ 2.500,00	2074	CRIANÇA CRESCER SAUDÁVEL
3	02	7000	10	301			R\$ 21.450,00	2078	TFD - PROG TRATAMENTO FORA DO DOMICILIO
3	02	7000	10	301			R\$ 1.500,00	2080	NASF - NUCLEO DE ASSISTENCIA A SAUDE DA FAMILIA
3	02	7000	10	302			R\$ 12.000,00	2075	LABORATORIO DE PRÓTESE
3	02	7000	10	302			R\$ 117.575,00	2076	MAC - MANUT DO PROG MEDIA E ALTA COMPLEXIDADE



CONSOLIDAÇÃO DOS PROGRAMAS DE GOVERNO

CONSOLIDAÇÃO DOS PROGRAMAS DE GOVERNO



METAS DO PROGRAMA		
INDICADORES	UNIDADE DE MEDIDA	ÍNDICE RECENTE
		ÍNDICE FUTURO

AÇÕES DO PROGRAMA						
ENT.	UNID.	ORÇ.	FUNÇ/SUBFUN	META FÍSICA	UNIDADE MEDIDA	CRÉDITO ORÇ. PROJ/ATIV
3	02	7000	10	303	100	%
						R\$ 2.500,00 2029 FARM BASICA - MANUT. DAS ATIV DO PROG FARMACIA BASICA
						Finalidade:



PORTAL DA TRANSPARENCIA MUNICIPAL
TVICINW VICENRVSNSVYL VO TVLROD



PREFEITURA MUNICIPAL DE TEREZINHA
AV GETÚLIO VARGAS, S/N -
CNPJ: 11286366/0001-95

Orçamento Programa - Exercício de 2022
CONSOLIDAÇÃO DOS PROGRAMAS DE GOVERNO

PROGRAMA DE GOVERNO	
PROGRAMA	OBJETIVO:
0044	AQUISIÇÃO DE AMBULANCIA PARA ATENDIMENTO A POPULACAO, DO MUNICIPIO.
CUSTO TOTAL ESTIMADO: R\$ 20.500,00	

METAS DO PROGRAMA		
INDICADORES	UNIDADE DE MEDIDA	ÍNDICE RECENTE
ATENDIMENTOS	%	100
		100

AÇÕES DO PROGRAMA			
ENT. UNID. ORÇ. FUNÇ/SUBFUN	META FÍSICA	UNIDADE MEDIDA	CRÉDITO ORÇ. PROJ/ATIV
3 027000 10 302	100	%	R\$ 20.500,00 1031
AQUISIÇÃO DE AMBULANCIA E VEICULOS AUTOMOTORES			
Finalidade:			



Portal de Transparência Municipal
AV GETÚLIO VARGAS, S/N - CNPJ: 11.286.366/0001-95

PREFEITURA MUNICIPAL DE TEREZINHA
AV GETÚLIO VARGAS, S/N - CNPJ: 11.286.366/0001-95

Orçamento Programa - Exercício de 2022

CONSOLIDAÇÃO DOS PROGRAMAS DE GOVERNO

Página 43

PROGRAMA DE GOVERNO	
PROGRAMA	OBJETIVO:
0045 FISCALIZAÇÃO E INSPEÇÃO SANITÁRIA	Prevenir riscos à saúde da população mediante a garantia da qualidade dos produtos, serviços e dos ambientes sujeitos a vigilância sanitária.
CUSTO TOTAL ESTIMADO: R\$ 215.000,00	

METAS DO PROGRAMA		
INDICADORES	UNIDADE DE MEDIDA	ÍNDICE RECENTE
Estabelecimentos fiscalizados	%	100
		ÍNDICE FUTURO
		100

AÇÕES DO PROGRAMA			
ENT.	UNID. ORÇ.	FUNÇ/SUBFUN META FÍSICA	UNIDADE MEDIDA
3	027000	10 304	100
			%
			CRÉDITO ORÇ. PROJ/ATIV
			R\$ 215.000,00 2032 VIG SANIT - MANUT. DAS ATIVIDADES DE VIGILANCIA SANITARIA
			Finalidade:



PREFEITURA MUNICIPAL DE TEREZINHA
AV GETÚLIO VARGAS, 56-1009393-82, J. 20660000, P. 55
56-1009393-82, J. 20660000, P. 55
PORTAL DA TRANSPARENCIA MUNICIPAL
https://cloud-it-solicoes.inf.br/transparenciaMunicipal/
assin@tdp.mur.icdluerr 8831



Orçamento Programa - Exercício de 2022

CONSOLIDAÇÃO DOS PROGRAMAS DE GOVERNO

Página 44

PROGRAMA DE GOVERNO									
PROGRAMA		OBJETIVO:							
0046		CONTROLE E ERRADICACAO DE DOENCAS TRANSMISSIVEIS							
CUSTO TOTAL ESTIMADO:		R\$ 64.400,00							
METAS DO PROGRAMA									
INDICADORES		UNIDADE DE MEDIDA		INDICE RECENTE		INDICE FUTURO			
Pessoas atendidas		%		100		100			
AÇÕES DO PROGRAMA									
ENT. UNID. ORÇ.		FUNÇ/SUBFUN		META FÍSICA		CRÉDITO ORÇ.		PROJ/ATIV	
3 02 7000		10 305		100		%			
				R\$ 64.400,00		2033		VIG EPID - MANUT DAS ATIV. DE VIGILANCIA EPIDEMIOLOGICA	
								Finalidade:	

PROGRAMA DE GOVERNO	
PROGRAMA	OBJETIVO:
0047	Garantir uma política de ação de manutenção da atividades e o funcionamento do Departamento de Assistência Social.
CUSTO TOTAL ESTIMADO: R\$ 451.555,00	

METAS DO PROGRAMA			
INDICADORES	UNIDADE DE MEDIDA	ÍNDICE RECENTE	ÍNDICE FUTURO
Pessoa atendidas	%	100	100

AÇÕES DO PROGRAMA									
ENT.	UNID.	ORÇ.	FUNÇ/SUBFUN	META FÍSICA	UNIDADE MEDIDA	CRÉDITO ORÇ.	PROJ/ATIV		
4	02	8000	08	244	100	%	R\$ 41.000,00	2062	MANUT. DAS ACOES DE ATENCAO AS FAMILIAS CARENTES
4	02	8000	08	244	100	%	R\$ 51.000,00	2063	DISTRIBUICAO DE CESTAS BASICAS A POPULACAO CARENTE
4	02	8000	08	244	100	%	R\$ 51.000,00	2064	DISTRIB. MATERIAL DE CONSTRUCAO-MORADIA DIGNA
4	02	8000	08	244	100	%	R\$ 31.000,00	2065	PROG.DOACAO OCULOS/PROTESES DENTAR A POPUL CARENT
4	02	8000	08	244	100	%	R\$ 127.625,00	2066	REALIZ DE SEPULTAMENTO DE PESS CARENTES DO MUNICIPIO
4	02	8000	08	244	100	%	R\$ 17.000,00	2067	REALIZACAO DE MUDANCAS DO LOCAL DE RESIDENCIA
4	02	8000	08	244	100	%	R\$ 50.000,00	2068	CONCESSAO DE AUX. FINANCEIRO A PESSOAS DESAMPARADA
4	02	8000	08	244	100	%	R\$ 20.300,00	2069	AUX. NATALIDADE E CONCE.DE ENXOVAL PIRECEM-NASCIDO
4	02	8000	08	244	100	%	R\$ 21.315,00	2070	AUX. P/ SITUACAO DE VULNERABILIDADE TEMPORARIA
4	02	8000	08	244	100	%	R\$ 21.315,00	2071	AUX. P/ ATENDER SITUACAO DE CALAMIDADE PUBLICA
4	02	8000	08	244	100	%	R\$ 20.000,00	2072	AUX.PAS.INTERMUNICIPAL/INTERESTADUAL E CON.DE PASS



1883...
PORTAL DA TRANSPARENCIA MUNICIPAL

PREFEITURA MUNICIPAL DE TEREZINHA
AV GETÚLIO VARGAS, S/N - CNPJ: 11.286.366/0001-95

Orçamento Programa - Exercício de 2022
CONSOLIDAÇÃO DOS PROGRAMAS DE GOVERNO

PROGRAMA DE GOVERNO	
PROGRAMA	OBJETIVO:
0048	Assegurar os direitos sociais do idoso, criando condições para promover sua autonomia, integração e participação efetiva na sociedade. Conforme preconizam a Lei Orgânica de Assistência Social (LOAS) e a Política Nacional do Idoso (PNI).
CUSTO TOTAL ESTIMADO: R\$ 80.655,00	

METAS DO PROGRAMA		
INDICADORES	UNIDADE DE MEDIDA	ÍNDICE RECENTE
Idosos atendidos	%	100
		100

AÇÕES DO PROGRAMA				
ENT.	UNID. ORÇ.	FUNÇ/SUBFUN	META FÍSICA	UNIDADE MEDIDA
4	02.8000	08	241	100
4	02.8000	08	241	100



Orçamento Programa - Exercício de 2022
CONSOLIDAÇÃO DOS PROGRAMAS DE GOVERNO

PROGRAMA DE GOVERNO	
PROGRAMA	OBJETIVO:
0049	Assegurar a proteção, a promoção e a inclusão social das pessoas portadoras de deficiência vulnerabilizadas pela situação de pobreza, com a centralidade das ações na família, além de elaborar, coordenar, acompanhar e apoiar técnica e financeiramente as ações de Atenção à Pessoa Portadora de Deficiência.
CUSTO TOTAL ESTIMADO:	R\$ 94.550,00

METAS DO PROGRAMA			
INDICADORES	UNIDADE DE MEDIDA	ÍNDICE RECENTE	ÍNDICE FUTURO
Pessoas Portadoras de Deficiência atendidas	%	100	100

AÇÕES DO PROGRAMA				
ENT.	UNID. ORÇ.	FUNÇ/SUBFUN	META FÍSICA	CRÉDITO ORÇ. PROJ/ATIV
4	02.8000	08	242	100
			%	R\$ 94.550,00 2036 APP - MANUT DO PROG ATENCAO A PESSOA DEFICIENTE
4	02.8000	08	242	100
			%	R\$ 94.550,00 2036 APP - MANUT DO PROG ATENCAO A PESSOA DEFICIENTE
				Finalidade:
				Finalidade:

PROGRAMA DE GOVERNO	
PROGRAMA	OBJETIVO:
0050	Desenvolver ações que facilitem a integração e interação dos jovens no sistema de ensino, à família, à comunidade e à sociedade. Capacitar o jovem para atuar como agente de transformação e desenvolvimento de sua comunidade.
CUSTO TOTAL ESTIMADO: R\$ 165.205,00	

METAS DO PROGRAMA		
INDICADORES	UNIDADE DE MEDIDA	ÍNDICE RECENTE
Jovens atendidos	%	100

AÇÕES DO PROGRAMA				
ENT.	UNID. ORÇ.	FUNÇ/SUBFUN	META FÍSICA	CRÉDITO ORÇ. PROJATIV
4	028000	08	244	100
4	028000	08	244	100



PORTAL DA TRANSPARENCIA MUNICIPAL
<https://cloud.it-solucoes.inf.br/transparenciaM>
 assessoria@por.itiullseer.1331

PROGRAMA DE GOVERNO

PROGRAMA	OBJETIVO:
0052	Oferecer serviços e atendimento especializado de apoio, orientação e acompanhamento a indivíduos e famílias com um ou mais de seus membros em situação de ameaça ou violação de direitos.
	Fortalecer as redes sociais de apoio da família.
CUSTO TOTAL ESTIMADO: R\$ 240.600,00	

METAS DO PROGRAMA

INDICADORES	UNIDADE DE MEDIDA	ÍNDICE RECENTE	ÍNDICE FUTURO
Pessoas atendidas nos CREAS	%	100	100

ACÇÕES DO PROGRAMA

ENT.	UNID.	ORÇ.	FUNÇ/SUBFUN	META FÍSICA	UNIDADE MEDIDA	CRÉDITO ORÇ.	PROJ/ATIV
4	028000	08	244	100	%	R\$ 74.725,00	2041 CREAS - MANUT ATV CENTRO REF E ASSISTENCIA SOCIAL
Finalidade:							
4	028000	08	244	100	%	R\$ 165.875,00	2060 SCFV - MANUT DOS SERVICO CONVIVENCIA E FORT VINCULO
Finalidade:							





Portal de Transparência Municipal
AV GETÚLIO VARGAS, S/N - CNPJ: 11.286.366/0001-95

PREFEITURA MUNICIPAL DE TEREZINHA
AV GETÚLIO VARGAS, S/N - CNPJ: 11.286.366/0001-95



Orçamento Programa - Exercício de 2022
CONSOLIDAÇÃO DOS PROGRAMAS DE GOVERNO

PROGRAMA DE GOVERNO	
PROGRAMA	OBJETIVO:
0054 IGD - BOLSA FAMILIA	Unificar os procedimentos de gestão e execução das ações de transferência de renda do Governo Federal e medir resultados da gestão descentralizada, na execução dos procedimentos de cadastramento na gestão de benefícios e de condicionalidades, na implementação das ações de desenvolvimento das famílias beneficiárias e no acompanhamento e execução de procedimentos de controle.
CUSTO TOTAL ESTIMADO:	R\$ 85.500,00

METAS DO PROGRAMA		
INDICADORES	UNIDADE DE MEDIDA	ÍNDICE RECENTE
Pessoas cadastradas e atendidas pelo Programa Bolsa Família	%	100

AÇÕES DO PROGRAMA			
ENT.	UNID. ORÇ.	FUNÇ/SUBFUN	META FÍSICA
4	02.8000	08	244
			100
			%
			R\$ 85.500,00
			2040
			IGD BF- MANUTEN DAS AIV DO PROG BOLSA FAMILIA
			Finalidade:



PROGRAMA DE GOVERNO	
PROGRAMA	OBJETIVO:
0055	Garantir uma política de ação de manutenção das atividades sociais e assistenciais do Fundo de Assistência Social às pessoas necessitadas.
CUSTO TOTAL ESTIMADO: R\$ 792.907,50	

METAS DO PROGRAMA

INDICADORES	UNIDADE DE MEDIDA	ÍNDICE RECENTE	ÍNDICE FUTURO
Pessoas atendidas	%	100	100

AÇÕES DO PROGRAMA

ENT.	UNID.	ORÇ.	FUNÇ/SUBFUN	META FÍSICA	UNIDADE MEDIDA	CRÉDITO ORÇ. PROJ/ATIV	Finalidade:
4	028000	08	244	100	%	R\$ 152.000,00 2061	CRIANÇA FELIZ - MANUT DAS ATIVIDADE PROG CRIANÇA FELIZ
4	028000	08	244			R\$ 640.907,50 2042	FMAS - MANUT DAS ATIV DO FUNDO M. DE ASSIS SOCIAL



PREFEITURA MUNICIPAL DE TEREZINHA
AV GETÚLIO VARGAS, S/N - CNPJ: 12.863.666/0001-95

PORTAL DA TRANSPARENCIA MUNICIPAL
AVENIDA VICENTE PAVANETRA Nº 170



Orçamento Programa - Exercício de 2022
CONSOLIDAÇÃO DOS PROGRAMAS DE GOVERNO

PROGRAMA DE GOVERNO	
PROGRAMA	OBJETIVO:
0056	Apoiar as ações do Conselho Tutelar e do Conselho de Assistência Social para ações de controle social e de assistência direta.
CUSTO TOTAL ESTIMADO: R\$ 112.060,32	

METAS DO PROGRAMA			
INDICADORES	UNIDADE DE MEDIDA	ÍNDICE RECENTE	ÍNDICE FUTURO
Melhoria das ações dos Conselhos	%	100	100

AÇÕES DO PROGRAMA				
ENT.	UNID. ORÇ.	FUNÇ/SUBFUN	META FÍSICA	UNIDADE MEDIDA
4	028000	08	243	100
7	028200	08	243	100
		CRÉDITO ORÇ. PROJ/ATIV		
		R\$ 73.722,50 2038		CONSELHO TUTELAR - MANUT DAS ATIV DO CONSELHO TUTELAR
		R\$ 38.337,82 2043		FMDCA - MANUT DO FUNDO DIREITOS DA CRIANÇA E ADOLESC
				Finalidade:
				Finalidade:



PREFEITURA MUNICIPAL DE TEREZINHA
AV GETÚLIO VARGAS, S/N - CNPJ: 11.286.366/0001-95

Portal de Transparência Municipal
http://portal.transparencia.mt.gov.br



Orçamento Programa - Exercício de 2022
CONSOLIDAÇÃO DOS PROGRAMAS DE GOVERNO

PROGRAMA DE GOVERNO	
PROGRAMA	OBJETIVO:
0057	AMPLIACAO DA REDE FISICA DA PREVIDENCIA PROPRIA
CUSTO TOTAL ESTIMADO: R\$ 7.265,13	

Objetivo: Melhorar e modernizar as instalações físicas do Regime de Previdência Própria.

METAS DO PROGRAMA		
INDICADORES	UNIDADE DE MEDIDA	ÍNDICE RECENTE
Construção	UNID	0
		1

AÇÕES DO PROGRAMA			
ENT. UNID. ORÇ. FUNÇ/SUBFUN	META FISICA	UNIDADE MEDIDA	CRÉDITO ORÇ. PROJ/ATIV
5 02 9000 09 122	1	UNID	R\$ 7.265,13 1013
CONSTRUÇÃO, REST. E AMPL. DE EDIFICAÇÕES PÚBLICAS			
Finalidade:			



PREFEITURA MUNICIPAL DE TEREZINHA
AV GETÚLIO VARGAS, S/N - CNPJ: 11.286.366/0001-95
PORTAL DA TRANSPARENCIA MUNICIPAL
TVICINW VINCENAVSNVYLL VO TVLROD

Orçamento Programa - Exercício de 2022
CONSOLIDAÇÃO DOS PROGRAMAS DE GOVERNO

PROGRAMA DE GOVERNO	
PROGRAMA	OBJETIVO:
0058 GESTAO ADMINISTRATIVA DA PREVIDENCIA	Garantir uma política de ação de manutenção das atividades administrativas e gerenciais do Regime Próprio de Previdência do Município.
CUSTO TOTAL ESTIMADO: R\$ 204.000,00	

METAS DO PROGRAMA		
INDICADORES	UNIDADE DE MEDIDA	ÍNDICE RECENTE
Manutenção	%	100
		100

AÇÕES DO PROGRAMA			
ENT. UNID. ORÇ. FUNÇ/SUBFUN META FÍSICA	UNIDADE MEDIDA	CRÉDITO ORÇ. PROJATIV	Finalidade:
5 02 9000 09 122	R\$ 204.000,00	2044	IPSET - MANUT. DAS ATIVIDADES ADMINISTRATIVA DO IPSET

PROGRAMA DE GOVERNO	
PROGRAMA	OBJETIVO:
0059 PREVIDENCIA DO SERVIDOR PUBLICO	Garantir uma política de ação de manutenção da previdência aos segurados do Instituto de Previdência Própria.
CUSTO TOTAL ESTIMADO: R\$ 1.742.000,00	

METAS DO PROGRAMA		
INDICADORES	UNIDADE DE MEDIDA	ÍNDICE RECENTE
Manutenção	%	100

AÇÕES DO PROGRAMA			
ENT. UNID. ORÇ. FUNÇ/SUBFUN	META FÍSICA	UNIDADE MEDIDA	CRÉDITO ORÇ. PROJ/ATIV
5 029000 09 271	R\$ 1.742.000,00	2045	IPSET- MANUT. DAS ATIVIDADES PREVIDENCIA DO IPSET



CONSOLIDAÇÃO DOS PROGRAMAS DE GOVERNO

PROGRAMA DE GOVERNO	
PROGRAMA	OBJETIVO:
0060 INFRA-ESTRUTURA DE TRANSPORTES	Garantir uma política de ação de manutenção e melhoramento das condições de infra-estrutura na área de transporte no Município.
CUSTO TOTAL ESTIMADO: R\$ 171.027,50	

METAS DO PROGRAMA		
INDICADORES	UNIDADE DE MEDIDA	ÍNDICE RECENTE
Manutenção	%	100

AÇÕES DO PROGRAMA			
ENT. UNID. ORÇ.	FUNC/SUBFUN	META FÍSICA	UNIDADE MEDIDA
2	021100	26 782	100
		CRÉDITO ORÇ. PROJ/ATIV	Finalidade:
		R\$ 171.027,50	MANUT DAS ATIV DO DPTO DE TRANSPORTES



PREFEITURA MUNICIPAL DE TERESINA
AV. GETÚLIO VARGAS, S/N - CNPJ: 11.286.366/0001-95



PORTAL DE TRANSPARENCIA MUNICIPAL
URL: http://portal.transparencia.municipal.ter.br

Orçamento Programa - Exercício de 2022
CONSOLIDAÇÃO DOS PROGRAMAS DE GOVERNO

PROGRAMA DE GOVERNO	
PROGRAMA	OBJETIVO:
0061 SAMU - SERV ATENDIMENTO MEDICO DE URGENCIA	ATENDIMENTO NO SOCORRO EM ACIDENTES DA POPULAÇÃO EM GERAL
CUSTO TOTAL ESTIMADO: R\$ 207.007,50	

AÇÕES DO PROGRAMA				
ENT.	UNID. ORÇ.	FUNÇ/SUBFUN	META FÍSICA	UNIDADE MEDIDA
3	027000	10	302	100
3	027000	10	302	100

CRÉDITO ORÇ. PROJ/ATIV

R\$ 207.007,50 2048 SAMU - MANUT DO SERV. DE ASSIST MEDICA DE URGENCIA
R\$ 207.007,50 2048 SAMU - MANUT DO SERV. DE ASSIST MEDICA DE URGENCIA

Finalidade:
Finalidade:



PROGRAMA DE GOVERNO	
PROGRAMA	OBJETIVO:
0063 AQUISICAO DE IMOVEIS	ADQUIRIR IMÓVEL PARA COMPOR DEPARTAMENTOS DA PREFEITURA E INSTALAÇÕES FUTURAS
CUSTO TOTAL ESTIMADO:	R\$ 100.000,00

AÇÕES DO PROGRAMA	
ENT. UNID. ORÇ. FUNÇ/SUBFUN META FÍSICA UNIDADE MEDIDA	CRÉDITO ORÇ. PROJ/ATIV
6 025000 12 361	R\$ 100.000,00 2008 MANUT DAS ATIVIDADES DO ENSINO FUNDAMENTAL
Finalidade:	



PREFEITURA MUNICIPAL DE TERESOPOLIS
AV GETULIO VARGAS, S/N - CNPJ: 11286366/0001-95

Orçamento Programa - Exercício de 2022

CONSOLIDAÇÃO DOS PROGRAMAS DE GOVERNO



PORTAL DA TRANSPARENCIA MUNICIPAL
TVICINW VICINERVPSNXYL VQ TVLROD

PROGRAMA DE GOVERNO				
PROGRAMA		OBJETIVO:		
0064	IGD-SUAS			
CUSTO TOTAL ESTIMADO:		R\$ 20.000,00		
AÇÕES DO PROGRAMA				
ENT. UNID. ORÇ.	FUNÇ/SUBFUN	META FÍSICA	UNIDADE MEDIDA	CRÉDITO ORÇ. PROJ/ATIV
028000	08	244	R\$ 20.000,00	2102 IGD-SUAS MANUTENCAO DAS ATIV. DO PROGRAMA
				Finalidade:



Orçamento Programa - Exercício de 2022
CONSOLIDAÇÃO DOS PROGRAMAS DE GOVERNO

PROGRAMA DE GOVERNO	
PROGRAMA	OBJETIVO:
9999	Custear eventuais despesas futuras
CUSTO TOTAL ESTIMADO: R\$ 810.000,00	

METAS DO PROGRAMA			
INDICADORES	UNIDADE DE MEDIDA	ÍNDICE RECENTE	ÍNDICE FUTURO
EXECUTIVO	%	100	100

AÇÕES DO PROGRAMA				
ENT. UNID. ORÇ.	FUNÇ/SUBFUN	META FÍSICA	UNIDADE MEDIDA	CRÉDITO ORÇ. PROJ/ATIV
2	02.3000	99 999	100	% R\$ 800.000,00 9999
5	02.9000	99 999	100	% R\$ 10.000,00 9999
				RESERVA DE CONTINGÊNCIA
				RESERVA DE CONTINGÊNCIA