



LOA PROJETO DE LEI 11/2023

LOA

prevê também quanto o governo deve arrecadar para que os gastos programados possam de fato ser executados. Essa arrecadação se dá por meio dos tributos (impostos, taxas e contribuições). O cumprimento da LOA estará em harmonia com os grandes objetivos e metas estabelecidos pelo PPA.

MUNICÍPIO DE TEREZINHA - PE





PREFEITURA MUNICIPAL DE TEREZINHA

AV GETÚLIO VARGAS, S/N

11286366/0001-95

Exercício: 2024

RECEITA PREVISTA

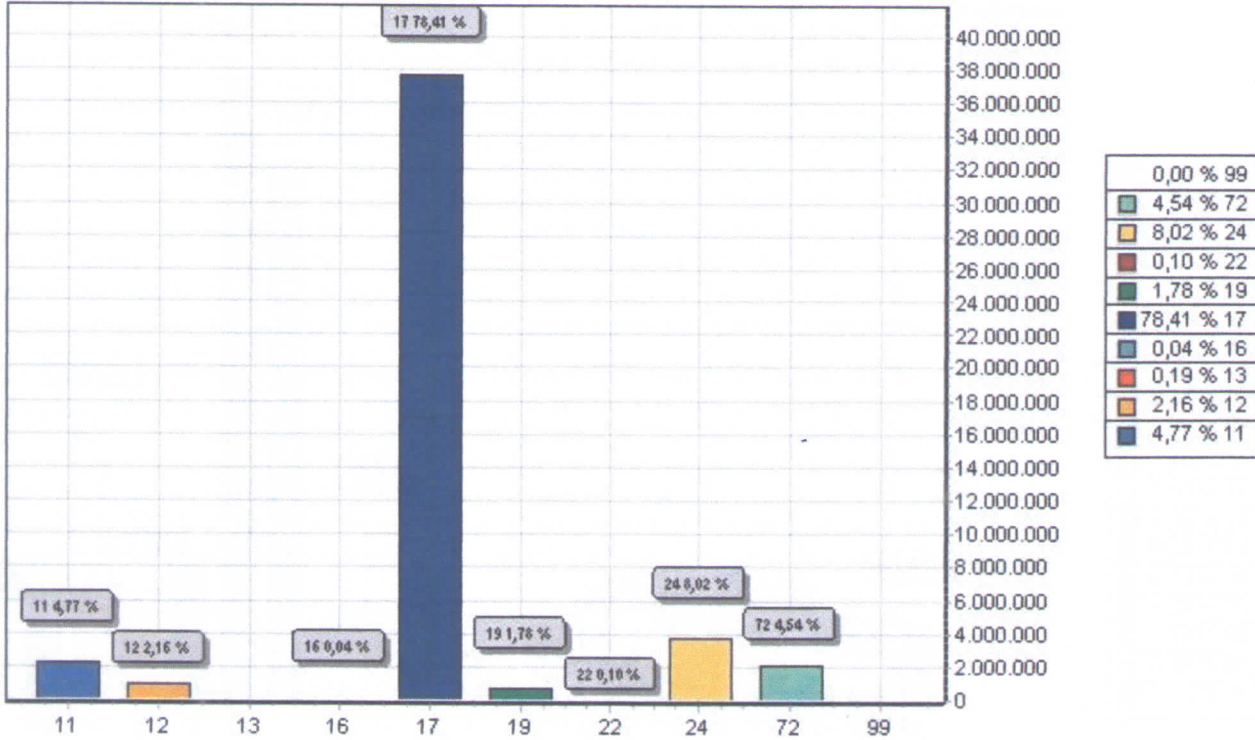

CODIGO	PREVISTO	
11	IMPOSTOS, TAXAS E CONTRIBUIÇÕES DE MELHORIA	2.289.994,22
12	CONTRIBUIÇÕES	1.036.474,00
13	RECEITA PATRIMONIAL	89.584,00
16	RECEITA DE SERVIÇOS	17.842,00
17	TRANSFERENCIAS CORRENTES	37.634.870,78
19	OUTRAS RECEITAS CORRENTES	855.922,00
22	ALIENAÇÃO DE BENS	47.276,00
24	TRANSFERÊNCIAS DE CAPITAL	3.849.526,00
72	CONTRIBUIÇÕES (INTRA)	2.178.511,00
99	RECURSOS ARRECADADOS EM EXERCÍCIOS ANTERIORES	0,00
TOTAL		48.000.000,00



PERTEÇA DA TRAFEGARENCIA
https://cloud.sos.gov.br/tratrafegarenciamunicipio/idos/2024/01/21/113.pdf



PREFEITURA MUNICIPAL DE TEREZINHA

AV GETÚLIO VARGAS, S/N - CNPJ:11286366/0001-95

Orçamento Programa - Exercício de 2024



DEMONSTRATIVO DA RECEITA E DESPESA SEGUNDO AS CATEGORIAS ECONOMICAS
(Inc. II, § 1º, Art. 2º)

Anexo 01

Page 1

Lei: PROJ 11, Data: 02/10/2023

RECEITA	R\$	R\$
RECEITAS CORRENTES		
IMPOSTOS, TAXAS E CONTRIBUIÇÕES DE MELHORIA	2.289.994,22	
CONTRIBUIÇÕES	1.036.474,00	
RECEITA PATRIMONIAL	89.584,00	
RECEITA DE SERVIÇOS	17.842,00	
TRANSFERÊNCIAS CORRENTES	41.686.350,98	
OUTRAS RECEITAS CORRENTES	855.922,00	
CONTRIBUIÇÕES (INTRA)	2.178.511,00	
(R) DEDUÇÕES DO FUNDEB	-4.051.480,20	
SUB TOTAL		44.103.198,00
TOTAL		44.103.198,00
SUPERAVIT DO ORÇAMENTO CORRENTE		987.400,00
RECEITAS DE CAPITAL		
ALIENAÇÃO DE BENS	47.276,00	
TRANSFERÊNCIAS DE CAPITAL	3.849.526,00	
SUB TOTAL		3.896.802,00
TOTAL		4.884.202,00

RESUMO	R\$
RECEITAS CORRENTES	45.976.167,20
RECEITAS CORRENTES (INTRA)	2.178.511,00
DEDUÇÕES DA RECEITA CORRENTE	-4.051.480,20
RECEITAS DE CAPITAL	3.896.802,00
TOTAL DE RECEITAS	48.000.000,00
TOTAL	48.000.000,00

DESPESA	R\$	R\$
DESPESAS CORRENTES		
PESSOAL E ENCARGOS SOCIAIS	26.650.709,00	
JUROS E ENCARGOS DA DÍVIDA	27.400,00	
OUTRAS DESPESAS CORRENTES	16.437.689,00	
SUB TOTAL		43.115.798,00
SUPERAVIT DO ORÇAMENTO CORRENTE		987.400,00
TOTAL		44.103.198,00
DESPESAS DE CAPITAL		
INVESTIMENTOS	2.902.202,00	
AMORTIZAÇÃO DA DÍVIDA	220.000,00	
SUB TOTAL		3.122.202,00
RESERVA DO RPPS		12.000,00
RESERVA DE CONTINGENCIA		1.750.000,00
TOTAL		4.884.202,00

RESUMO	R\$
DESPESAS CORRENTES	43.115.798,00
DESPESAS DE CAPITAL	3.122.202,00
RESERVA DE CONTINGENCIA	1.762.000,00
TOTAL DE DESPESA	48.000.000,00
TOTAL	48.000.000,00

**PREFEITURA MUNICIPAL DE TEREZINHA**

AV GETÚLIO VARGAS, S/N - CNPJ:11286366/0001-95

Anexo 02

Page 8

Orçamento Programa - Exercício de 2024

RECEITAS SEGUNDO AS CATEGORIAS ECONOMICAS

Lei: PROJ 11, Data: 02/10/2023

Código	Especificação	F.R.	Desdobramento	SubCategoria Fonte	Categoria Econômica
2414.52.0.1.00	TRANSF.DE CONVÊNIO DA UNIÃO A PROG.SANEAM.BÁSICO- PRINC.	0.05.00	372.007,00		
2414.53.0.0.00	TRANSFERÊNCIAS DE CONVÊNIO DA UNIÃO DESTINADAS A PROGRAMAS	0.000.000	46.501,00		
2414.53.0.1.00	TRANSF.DE CONVÊNIO DA UNIÃO A PROG.SANEAM.BÁSICO-PRINCIPAL	0.05.00	46.501,00		
2414.54.0.0.00	TRANSFERÊNCIAS DE CONVÊNIO DA UNIÃO DESTINADAS A PROGRAMAS	0.000.000	535.060,00		
2414.54.0.1.00	TRANSF.CONVÊNIO DA UNIÃO A PROG.INFRAEST.TRANSP.-PRINCIPAL	0.01.00	432.000,00		
2414.54.0.1.00	TRANSF.CONVÊNIO DA UNIÃO A PROG.INFRAEST.TRANSP.-PRINCIPAL	0.05.00	103.060,00		
2414.99.0.0.00	OUTRAS TRANSFERÊNCIAS DE CONVÊNIO DA UNIÃO E DE SUAS ENTIDA	0.000.000	412.253,00		
2414.99.0.1.00	OUTRAS TRANSF.CONVÊNIO DA UNIÃO E DE SUAS ENTID.- PRINCIPAL	0.01.00	255.700,00		
2414.99.0.1.00	OUTRAS TRANSF.CONVÊNIO DA UNIÃO E DE SUAS ENTID.- PRINCIPAL	0.05.00	156.553,00		
2420.00.0.0.00	TRANSFERÊNCIAS DOS ESTADOS E DO DISTRITO FEDERAL E DE SUAS E	0.000.000		436.241,00	
2422.00.0.0.00	TRANSFERÊNCIAS DE CONVÊNIO DOS ESTADOS E DF E DE SUAS ENTID	0.000.000	436.241,00		
2422.52.0.0.00	TRANSFERÊNCIAS DE CONVÊNIO DOS ESTADOS DESTINADAS A PROGRAM	0.000.000	30.978,00		
2422.52.0.1.00	TRANSFERÊNCIAS DE CONVÊNIO DOS ESTADOS DESTINADAS A PROGRAM	0.05.00	30.978,00		
2422.53.0.0.00	TRANSFERÊNCIAS DE CONVÊNIO DOS ESTADOS DESTINADAS A PROGRAM	0.000.000	16.276,00		
2422.53.0.1.00	TRANSFERÊNCIAS DE CONVÊNIO DOS ESTADOS DESTINADAS A PROGRAM	0.05.00	16.276,00		
2422.54.0.0.00	TRANSFERÊNCIAS DE CONVÊNIO DOS ESTADOS DESTINADAS A PROGRAM	0.000.000	255.179,00		
2422.54.0.1.00	TRANSFERÊNCIAS DE CONVÊNIO DOS ESTADOS DESTINADAS A PROGRAM	0.05.00	255.179,00		
2422.99.0.0.00	OUTRAS TRANSFERÊNCIAS DE CONVÊNIO DOS ESTADOS E DF E DE SUA	0.000.000	133.808,00		
2422.99.0.1.00	OUTRAS TRANSFERÊNCIAS DE CONVÊNIO DOS ESTADOS E DF E DE SUA	0.05.00	133.808,00		
2430.00.0.0.00	TRANSFERÊNCIAS DOS MUNICÍPIOS E DE SUAS ENTIDADES	0.000.000		3.875,00	
2432.00.0.0.00	TRANSFERÊNCIAS DE CONVÊNIO DOS MUNICÍPIOS E DE SUAS ENTIDAD	0.000.000	3.875,00		
2432.51.0.0.00	TRANSFERÊNCIAS DE CONVÊNIO DOS MUNICÍPIOS DESTINADAS A PROG	0.000.000	3.875,00		
2432.51.0.1.00	TRANSFERÊNCIAS DE CONVÊNIO DOS MUNICÍPIOS DESTINADAS A PROG	0.05.00	3.875,00		
9000.00.0.0.00	(R) DEDUÇÕES DA RECEITA	0.000.000			-4.051.480,20
9500.00.0.0.00	(R) DEDUÇÕES DO FUNDEB	0.000.000		-4.051.480,20	
9510.00.0.0.00	(R) DEDUÇÕES DO FUNDEB	0.000.000	-4.051.480,20		
9510.00.0.0.00	(R) DEDUÇÕES DO FUNDEB	0.000.000		-4.051.480,20	
9510.00.0.0.01	DEDUÇÃO DO FUNDEB - FPM	0.05.00	-2.880.000,00		
9510.00.0.0.02	DEDUÇÃO DO FUNDEB - ITR	0.05.00	-2.454,00		
9510.00.0.0.04	DEDUÇÃO DO FUNDEB - ICMS ESTADO	0.05.00	-1.080.000,00		
9510.00.0.0.05	DEDUÇÃO DO FUNDEB - IPVA	0.05.00	-86.168,80		
9510.00.0.0.06	DEDUÇÃO DO FUNDEB - IPI ESTADO	0.05.00	-2.857,40		
Total das Receitas (exceto Intra-Orçamentárias)					45.821.489,00

7000.00.0.0.00	RECEITAS CORRENTES. (INTRA)	0.000.000			2.178.511,00
7200.00.0.0.00	CONTRIBUIÇÕES (INTRA)	0.000.000		2.178.511,00	
7210.00.0.0.00	CONTRIBUIÇÕES SOCIAIS (INTRA)	0.000.000		2.178.511,00	
7215.00.0.0.00	CONTRIBUIÇÕES PARA REGIMES PRÓPRIOS DE	0.000.000	2.178.511,00		
7215.02.0.0.00	CONTRIBUIÇÃO PATRONAL - SERVIDOR CIVIL (IN	0.000.000	2.015.758,00		
7215.02.1.0.00	CONTRIBUIÇÃO PATRONAL - SERVIDOR CIVIL AT	0.000.000	2.015.758,00		
7215.02.1.1.00	CONTRIBUIÇÃO PATRONAL - SERVIDOR CIVIL AT	0.000.000	1.991.345,00		
7215.02.1.1.01	CONTRIBUIÇÃO PATRONAL PREFEITURA	0.01.00	454.984,00		

PORTAL DA TRANSPARÊNCIA
http://portal.transparencia.mt.gov.br
assinado por: iduser_181

**PREFEITURA MUNICIPAL DE TEREZINHA**

AV GETÚLIO VARGAS, S/N - CNPJ:11286368/0001-95

Anexo 02

Page 4

Orçamento Programa - Exercício de 2024

RECEITAS SEGUNDO AS CATEGORIAS ECONOMICAS

Lei: PROJ 11, Data: 02/10/2023

Código	Especificação	F.R.	Desdobramento	SubCategoria Fonte	Categoria Econômica
1713.50.2.1.02	SAMU 192	0.05.00	378.760,00		
1713.50.3.0.00	TRANSFERÊNCIAS DE RECURSOS DO BLOCO DE MANUTENÇÃO DAS AÇÕES	0.000.000	537.202,00		
1713.50.3.1.00	TRANSFERÊNCIAS DE RECURSOS DO BLOCO DE MANUTENÇÃO DAS AÇÕES	0.000.000	537.202,00		
1713.50.3.1.01	ASSIS. FIN. COMP. AOS EST. DISTRITO FED. E MUN. ACE	0.05.00	462.816,00		
1713.50.3.1.02	INC. FIN. AOS EST. DIST. FED. E MUN. PARA VIG. EM SAÚDE	0.05.00	34.922,00		
1713.50.3.1.03	INC. FIN. AOS EST. DIST. FED. E MUN. EDU. DE AÇÕES VIG. SANI	0.05.00	19.464,00		
1713.50.3.1.04	TRANS. AOS ENTES FED. PARA O PAG. DOS VENCIMENTOS DOS ACE	0.01.00	20.000,00		
1713.50.4.0.00	TRANSFERÊNCIAS DE RECURSOS DO BLOCO DE MANUTENÇÃO DAS AÇÕES	0.000.000	156.126,00		
1713.50.4.1.00	TRANSFERÊNCIAS DE RECURSOS DO BLOCO DE MANUTENÇÃO DAS AÇÕES	0.000.000	156.126,00		
1713.50.4.1.01	PROMOCAO DA ASSISTENCIA FARMACEUTICA E INSUMOS ESTRATEGICOS	0.05.00	61.940,00		
1713.50.4.1.02	ORGANIZACAO DOS SERVICOS DE ASSISTENCIA FARMACEUTICA NO SUS	0.05.00	59.280,00		
1713.50.4.1.03	CV19 - CORONAVIRUS (COVID-19) - SCTIE	0.01.00	34.906,00		
1713.99.0.0.00	OUTRAS TRANSFERÊNCIAS DE RECURSOS DO SISTEMA ÚNICO DE SAÚDE	0.000.000	28.969,00		
1713.99.0.1.00	OUTRAS TRANSFERÊNCIAS DE RECURSOS DO SISTEMA ÚNICO DE SAÚDE	0.000.000	28.969,00		
1713.99.0.1.01	OUTRAS TRANSFERÊNCIAS DE RECURSOS DO SUS	0.05.00	28.969,00		
1714.00.0.0.00	TRANSFERÊNCIAS DE RECURSOS DO FUNDO NACIONAL DO DESENVOLVIME	0.000.000	955.481,00		
1714.50.0.0.00	TRANSFERÊNCIAS DO SALÁRIO-EDUCAÇÃO	0.000.000	280.000,00		
1714.50.0.1.00	TRANSFERÊNCIAS DO SALÁRIO-EDUCAÇÃO - PRINCIPAL	0.05.00	280.000,00		
1714.51.0.0.00	TRANSFERÊNCIAS DIRETAS DO FNDE REFERENTES AO PROGRAMA DINHEI	0.000.000	7.200,00		
1714.51.0.1.00	TRANSFERÊNCIAS DIRETAS DO FNDE REFERENTES AO PROGRAMA DINHEI	0.05.00	7.200,00		
1714.52.0.0.00	TRANSFERÊNCIAS REFERENTES AO PROGRAMA NACIONAL DE ALIMENTAÇÃO	0.000.000	192.000,00		
1714.52.0.1.00	TRANSFERÊNCIAS REFERENTES AO PROGRAMA NACIONAL DE ALIMENTAÇÃO	0.05.00	192.000,00		
1714.53.0.0.00	TRANSFERÊNCIAS REFERENTES AO PROGRAMA NACIONAL DE APOIO AO T	0.000.000	150.000,00		
1714.53.0.1.00	TRANSFERÊNCIAS REFERENTES AO PROGRAMA NACIONAL DE APOIO AO T	0.05.00	150.000,00		
1714.55.0.0.00	TRANSFERÊNCIAS REFERENTES AO PROGRAMA BRASIL ALFABETIZADO -	0.000.000	7.750,00		
1714.55.0.1.00	TRANSFERÊNCIAS REFERENTES AO PROGRAMA BRASIL ALFABETIZADO -	0.05.00	7.750,00		
1714.56.0.0.00	TRANSFERÊNCIAS REFERENTES AO PROGRAMA DE APOIO AOS SISTEMAS	0.000.000	7.750,00		
1714.56.0.1.00	TRANSFERÊNCIAS REFERENTES AO PROGRAMA DE APOIO AOS SISTEMAS	0.05.00	7.750,00		
1714.99.0.0.00	OUTRAS TRANSFERÊNCIAS DIRETAS DO FUNDO NACIONAL DO DESENVOLV	0.000.000	310.781,00		
1714.99.0.1.00	OUTRAS TRANSFERÊNCIAS DIRETAS DO FUNDO NACIONAL DO DESENVOLV	0.05.00	310.781,00		
1715.00.0.0.00	TRANSFERÊNCIAS DE RECURSOS DE COMPLEMENTAÇÃO DA UNIÃO AO FUN	0.000.000	1.065.786,00		
1715.50.0.0.00	TRANSFERÊNCIAS DE RECURSOS DE COMPLEMENTAÇÃO DA UNIÃO AO FUN	0.000.000	216.000,00		
1715.50.0.1.00	TRANSFERÊNCIAS DE RECURSOS DE COMPLEMENTAÇÃO DA UNIÃO AO FUN	0.01.00	216.000,00		
1715.51.0.0.00	TRANSFERÊNCIAS DE RECURSOS DE COMPLEMENTAÇÃO DA UNIÃO AO FUN	0.000.000	633.786,00		
1715.51.0.1.00	TRANSFERÊNCIAS DE RECURSOS DE COMPLEMENTAÇÃO DA UNIÃO AO FUN	0.000.000	190.136,00		
1715.51.0.1.00	TRANSFERÊNCIAS DE RECURSOS DE COMPLEMENTAÇÃO DA UNIÃO AO FUN	0.01.00	443.650,00		
1715.51.0.1.01	TRANSFERÊNCIAS DE REC. DE COMPLEMENTAÇÃO DA UNIÃO VAAF 70%	0.01.00	190.136,00		
1715.52.0.0.00	TRANSFERÊNCIAS DE RECURSOS DE COMPLEMENTAÇÃO DA UNIÃO AO FUN	0.000.000	216.000,00		
1715.52.0.1.00	TRANSFERÊNCIAS DE RECURSOS DE COMPLEMENTAÇÃO DA UNIÃO AO FUN	0.01.00	216.000,00		
1716.00.0.0.00	TRANSFERÊNCIAS DE RECURSOS DO FUNDO NACIONAL DE ASSISTÊNCIA	0.000.000	1.083.792,00		
1716.50.0.0.00	TRANSFERÊNCIAS DE RECURSOS DO FUNDO NACIONAL DE ASSISTÊNCIA	0.000.000	1.083.792,00		
1716.50.0.1.00	TRANSFERÊNCIAS DE RECURSOS DO FUNDO NACIONAL				



FORAL DA TRANSPARENCIA
http://portal.trezinha.ma.gov.br/portal/transparenciaMun/cipea/conv/0ad/30-2024/01/1514113.pdf
Assinada por: [Assinatura]

**PREFEITURA MUNICIPAL DE TEREZINHA**

AV GETÚLIO VARGAS, S/N - CNPJ:11286368/0001-95

Anexo 02

Page 3

Orçamento Programa - Exercício de 2024

RECEITAS SEGUNDO AS CATEGORIAS ECONOMICAS

Lei: PROJ 11, Data: 02/10/2023

Código	Especificação	F.R.	Desdobramento	SubCategoria Fonte	Categoria Econômica
1631.00.0.0.00	SERVIÇOS DE ATENDIMENTO À SAÚDE	0.000.000	628,00		
1631.01.0.0.00	SERVIÇOS DE ATENDIMENTO À SAÚDE EM UNIDADES DO GOVERNO FEDER	0.000.000	628,00		
1631.01.0.1.00	SERVIÇOS DE ATENDIMENTO À SAÚDE EM UNIDADES DO GOVERNO FEDER	0.01.00	628,00		
1690.00.0.0.00	OUTROS SERVIÇOS	0.000.000		10.386,00	
1699.00.0.0.00	OUTROS SERVIÇOS	0.000.000	10.386,00		
1699.99.0.0.00	OUTROS SERVIÇOS	0.000.000	10.386,00		
1699.99.0.1.00	OUTROS SERVIÇOS - PRINCIPAL	0.000.000	9.611,00		
1699.99.0.1.00	OUTROS SERVIÇOS - PRINCIPAL	0.01.00	775,00		
1699.99.0.1.01	OUTROS SERVIÇOS - CEMITERIO	0.01.00	1.783,00		
1699.99.0.1.02	OUTROS SERVIÇOS -FMS	0.01.00	7.828,00		
1700.00.0.0.00	TRANSFERÊNCIAS CORRENTES	0.000.000		41.686.350,98	
1710.00.0.0.00	TRANSFERÊNCIAS DA UNIÃO E DE SUAS ENTIDADES	0.000.000		26.690.786,00	
1711.00.0.0.00	TRANSFERÊNCIAS DECORRENTES DE PARTICIPAÇÃO NA RECEITA DA UNI	0.000.000	15.372.270,00		
1711.51.0.0.00	COTA-PARTE DO FUNDO DE PARTICIPAÇÃO DOS MUNICÍPIOS - FPM	0.000.000	15.360.000,00		
1711.51.1.0.00	COTA-PARTE DO FUNDO DE PARTICIPAÇÃO DOS MUNICÍPIOS - COTA ME	0.000.000	14.400.000,00		
1711.51.1.1.00	COTA-PARTE DO FPM- COTA MENSAL - PRINCIPAL	0.05.00	14.400.000,00		
1711.51.2.0.00	COTA-PARTE DO FUNDO DE PARTICIPAÇÃO DOS MUNICÍPIOS - COTAS E	0.000.000	960.000,00		
1711.51.2.1.00	COTA-PARTE DO FPM- COTAS EXTRAORDINARIAS - PRINCIPAL	0.05.00	960.000,00		
1711.52.0.0.00	COTA-PARTE DO IMPOSTO SOBRE A PROPRIEDADE TERRITORIAL RURAL	0.000.000	12.270,00		
1711.52.0.1.00	COTA-PARTE DO IMP. PROPRIED.TERRIT.RURAL - PRINCIPAL	0.05.00	12.270,00		
1712.00.0.0.00	TRANSFERÊNCIAS DAS COMPENSAÇÕES FINANCEIRAS PELA EXPLORAÇÃO	0.000.000	644.599,00		
1712.52.0.0.00	COTA-PARTE DA COMPENSAÇÃO FINANCEIRA PELA PRODUÇÃO DE PETRÓL	0.000.000	644.599,00		
1712.52.2.0.00	COTA-PARTE PELO EXCEDENTE DA PRODUÇÃO DO PETRÓLEO - LEI Nº 9	0.000.000	202.999,00		
1712.52.2.1.00	COTA-PARTE PELO EXCEDENTE DA PRODUÇÃO DO PETRÓLEO - LEI Nº 9	0.05.00	202.999,00		
1712.52.4.0.00	COTA-PARTE DO FUNDO ESPECIAL DO PETRÓLEO - FEP	0.000.000	441.600,00		
1712.52.4.1.00	COTA-PARTE DO FUNDO ESPECIAL DO PETRÓLEO - FEP - PRINCIPAL	0.01.00	441.600,00		
1713.00.0.0.00	TRANSFERÊNCIAS DE RECURSOS DO SISTEMA ÚNICO DE SAÚDE - SUS	0.000.000	6.620.904,00		
1713.50.0.0.00	TRANSFERÊNCIAS DE RECURSOS DO SISTEMA ÚNICO DE SAÚDE - SUS -	0.000.000	6.591.935,00		
1713.50.1.0.00	TRANSFERÊNCIAS DE RECURSOS DO BLOCO DE MANUTENÇÃO DAS AÇÕES	0.000.000	4.635.980,00		
1713.50.1.1.00	TRANSFERÊNCIAS DE RECURSOS DO BLOCO DE MANUTENÇÃO DAS AÇÕES	0.000.000	4.635.980,00		
1713.50.1.1.01	IMPLEMENTAÇÃO DE POLÍTICAS PARA A REDE CEGONHA	0.05.00	10.080,00		
1713.50.1.1.02	INCR. TEMP. AO CUS. DOS SER. DE ATEN. PRI. EM SAU.-E. BANCAD	0.05.00	1.039.676,00		
1713.50.1.1.03	INCENTIVO FINANCEIRO DA APS - CAPITACAO PONDERADA	0.05.00	1.276.920,00		
1713.50.1.1.04	INCENTIVO FINANCEIRO DA APS - DESEMPENHO	0.05.00	208.980,00		
1713.50.1.1.05	INCENTIVO PARA ACOES ESTRATEGICAS	0.05.00	367.408,00		
1713.50.1.1.06	AGENTE COMUNITARIO DE SAUDE	0.05.00	750.816,00		
1713.50.1.1.07	PROGRAMA DE INFORMATIZACAO DA APS	0.05.00	57.600,00		
1713.50.1.1.08	CORONAVIRUS (COVID-19) - SAPS	0.01.00	522,00		
1713.50.1.1.09	PAB - PISO DA ATENCAO BASICA	0.05.00	178.778,00		
1713.50.1.1.11	APOIO A MANUTENCAO DOS POLOS DE ACADEMIA DA SAUDE	0.01.00	25.200,00		
1713.50.1.1.12	INCR. TEMP. AO CUST. DOS SERV. DE ATE. PRI. EM SAUDE -EMENDA	0.01.00	360.000,00		
1713.50.1.1.13	INCR. TEMP. AO CUS. DOS SER. DE ATEN. PRI. EM SAU.-E. BANCAD	0.01.00	360.000,00		
1713.50.2.0.00	TRANSFERÊNCIAS DE RECURSOS DO BLOCO DE MANUTENÇÃO DAS AÇÕES	0.000.000	1.262.627,00		
1713.50.2.1.00	TRANSFERÊNCIAS DE RECURSOS DO BLOCO DE MANUTENÇÃO DAS AÇÕES	0.000.000	1.262.627,00		
1713.50.2.1.01	ATENCAO A SAUDE DA POPULACAO PARA PROCEDIMENTOS NO MAC	0.05.00	883.867,00		



**PREFEITURA MUNICIPAL DE TEREZINHA**

AV GETÚLIO VARGAS, S/N - CNPJ:11286366/0001-95

Orçamento Programa - Exercício de 2024

Anexo 02

Page 1

NATUREZA DA DESPESA POR ORGÃO

Lei: PROJ 11, Data: 02/10/2023

PODER ORGÃO	01 PODER LEGISLATIVO 10 CÂMARA MUNICIPAL	Código	Especificação	F.R.	Elemento	Modalidade	Grupo	Categoria Econômica
		3.0.00.00	DESPESAS CORRENTES	0.000.000				1.420.000,00
		3.1.00.00	PESSOAL E ENCARGOS SOCIAIS	0.000.000			955.000,00	
		3.1.90.00	APLICAÇÕES DIRETAS	0.000.000		915.000,00		
		3.1.90.04	CONTRATAÇÃO POR TEMPO DETERMINADO	0.01.00	40.000,00			
		3.1.90.11	VENCIMENTOS E VANTAGENS FIXAS - PESSOAL CIVIL	0.01.00	700.000,00			
		3.1.90.13	OBRIGAÇÕES PATRONAIS	0.01.00	120.000,00			
		3.1.90.13	OBRIGAÇÕES PATRONAIS	0.01.54	50.000,00			
		3.1.90.91	SENTENÇAS JUDICIAIS	0.01.00	2.000,00			
		3.1.90.92	DESPESAS DE EXERCÍCIOS ANTERIORES	0.01.00	1.000,00			
		3.1.90.93	INDENIZAÇÕES E RESTITUIÇÕES	0.01.00	1.000,00			
		3.1.90.94	INDENIZAÇÕES E RESTITUIÇÕES TRABALHISTAS	0.01.00	1.000,00			
		91.00	APLICAÇÕES DIRETAS- INTRA-ORÇAMENTÁRIAS	0.000.000		40.000,00		
		91.13	OBRIGAÇÕES PATRONAIS	0.01.69	40.000,00			
		3.2.00.00	JUROS E ENCARGOS DA DÍVIDA	0.000.000			5.000,00	
		3.2.90.00	APLICAÇÕES DIRETAS	0.000.000		5.000,00		
		3.2.90.21	JUROS SOBRE A DÍVIDA POR CONTRATO	0.01.00	5.000,00			
		3.3.00.00	OUTRAS DESPESAS CORRENTES	0.000.000			460.000,00	
		3.3.90.00	APLICAÇÕES DIRETAS	0.000.000		460.000,00		
		3.3.90.14	DIÁRIAS - CIVIL	0.01.00	24.000,00			
		3.3.90.30	MATERIAL DE CONSUMO	0.01.00	85.000,00			
		3.3.90.33	PASSAGENS E DESPESAS COM LOCOMOÇÃO	0.01.00	1.000,00			
		3.3.90.36	SERVIÇOS DE CONSULTORIA	0.01.00	150.000,00			
		3.3.90.36	OUTROS SERVIÇOS DE TERCEIROS - PESSOA FÍSICA	0.01.00	42.000,00			
		3.3.90.39	OUTROS SERVIÇOS DE TERCEIROS - PESSOA JURÍDICA	0.01.00	142.000,00			
		3.3.90.47	OBRIGAÇÕES TRIBUTÁRIAS E CONTRIBUTIVAS	0.01.00	1.000,00			
		3.3.90.92	DESPESAS DE EXERCÍCIOS ANTERIORES	0.01.00	10.000,00			
		3.3.90.93	INDENIZAÇÕES E RESTITUIÇÕES	0.01.00	5.000,00			
		4.00.00	DESPESAS DE CAPITAL	0.000.000				50.000,00
		4.40.00	INVESTIMENTOS	0.000.000			45.000,00	
		4.40.00	APLICAÇÕES DIRETAS	0.000.000		45.000,00		
		4.40.51	OBRAS E INSTALAÇÕES	0.01.00	25.000,00			
		4.40.52	EQUIPAMENTOS E MATERIAL PERMANENTE	0.01.00	20.000,00			
		4.60.00	AMORTIZAÇÃO DA DÍVIDA	0.000.000			5.000,00	
		6.90.00	APLICAÇÕES DIRETAS	0.000.000		5.000,00		
		6.90.71	PRINCIPAL DA DÍVIDA CONTRATUAL RESGATADA	0.01.00	5.000,00			
TOTAL								1.470.000,00



FORN DA TRASPARENÇA
http://ouvidor.terezinha.ma.gov.br/transparencia
Município: 2024-01-15 14:11:30.pdf



PREFEITURA MUNICIPAL DE TEREZINHA

AV GETÚLIO VARGAS, S/N - CNPJ:11286366/0001-95

Orçamento Programa - Exercício de 2024

Anexo 02

Page 2

Lei: PROJ 11, Data: 02/10/2023

NATUREZA DA DESPESA POR ORGÃO

PODER ORGÃO 02 PODER EXECUTIVO
10 SECRETARIA DE GOVERNO

Código	Especificação	F.R.	Elemento	Modalidade	Grupo	Categoria Econômica
3 1 00 00	DESPESAS CORRENTES	0.000.000				819.720,00
3 1 00 00	PESSOAL E ENCARGOS SOCIAIS	0.000.000			653.120,00	
3 1 90 00	APLICAÇÕES DIRETAS	0.000.000		653.120,00		
3 1 90 04	CONTRATAÇÃO POR TEMPO DETERMINADO	0.01.00	2.400,00			
3 1 90 11	VENCIMENTOS E VANTAGENS FIXAS - PESSOAL CIVIL	0.01.00	650.000,00			
3 1 90 16	OUTRAS DESPESAS VARIÁVEIS - PESSOAL CIVIL	0.01.00	600,00			
3 1 90 92	DESPESAS DE EXERCÍCIOS ANTERIORES	0.01.00	120,00			
3 1 00 00	OUTRAS DESPESAS CORRENTES	0.000.000			166.600,00	
3 1 90 00	APLICAÇÕES DIRETAS	0.000.000		166.600,00		
3 1 90 14	DIÁRIAS - CIVIL	0.01.00	35.000,00			
3 1 90 30	MATERIAL DE CONSUMO	0.01.00	40.000,00			
3 1 90 33	PASSAGENS E DESPESAS COM LOCOMOÇÃO	0.01.00	10.600,00			
3 1 90 36	OUTROS SERVIÇOS DE TERCEIROS - PESSOA FÍSICA	0.01.00	6.000,00			
3 1 90 39	OUTROS SERVIÇOS DE TERCEIROS - PESSOA JURÍDICA	0.01.00	73.800,00			
3 1 90 92	DESPESAS DE EXERCÍCIOS ANTERIORES	0.01.00	1.200,00			
4 1 00 00	DESPESAS DE CAPITAL	0.000.000				6.000,00
4 4 00 00	INVESTIMENTOS	0.000.000			6.000,00	
4 4 90 00	APLICAÇÕES DIRETAS	0.000.000		6.000,00		
4 4 90 52	EQUIPAMENTOS E MATERIAL PERMANENTE	0.01.00	6.000,00			

TOTAL 825.720,00



PORTAL DA TRANSPARÊNCIA
http://oiouci-licouces.in.br/transparenciaMunicipal/conv/moab/30-2024-0116141169.pdf
assinadddcorriduser:181



PREFEITURA MUNICIPAL DE TEREZINHA

AV GETÚLIO VARGAS, S/N - CNPJ:11286366/0001-95

Orçamento Programa - Exercício de 2024

Anexo 02

Page 4

NATUREZA DA DESPESA POR ORGÃO

Lei: PROJ 11, Data: 02/10/2023

Orgão	Descrição	F.R.	Elemento	Modalidade	Grupo	Categoria Econômica
02	PODER EXECUTIVO					
12	SEC DE CONTROLE INTERNO - C. I.					
1.1.1.00	DESPESAS CORRENTES	0.000.000				229.660,00
1.1.1.01	PESSOAL E ENCARGOS SOCIAIS	0.000.000			146.200,00	
1.1.1.02	APLICAÇÕES DIRETAS	0.000.000		146.200,00		
1.1.1.04	CONTRATAÇÃO POR TEMPO DETERMINADO	0.01.00	600,00			
1.1.1.07	VENCIMENTOS E VANTAGENS FIXAS - PESSOAL CIVIL	0.01.00	145.000,00			
1.1.1.08	OUTRAS DESPESAS VARIÁVEIS - PESSOAL CIVIL	0.01.00	600,00			
1.1.1.09	OUTRAS DESPESAS CORRENTES	0.000.000			83.460,00	
1.1.1.10	APLICAÇÕES DIRETAS	0.000.000		83.460,00		
1.1.1.14	DIÁRIAS - CIVIL	0.01.00	3.600,00			
1.1.1.30	MATERIAL DE CONSUMO	0.01.00	10.000,00			
1.1.1.35	SERVIÇOS DE CONSULTORIA	0.01.00	50.000,00			
1.1.1.36	OUTROS SERVIÇOS DE TERCEIROS - PESSOA FÍSICA	0.01.00	7.200,00			
1.1.1.37	OUTROS SERVIÇOS DE TERCEIROS - PESSOA JURÍDICA	0.01.00	12.180,00			
1.1.1.38	DESPESAS DE EXERCÍCIOS ANTERIORES	0.01.00	480,00			
1.1.2.00	DESPESAS DE CAPITAL	0.000.000				5.000,00
1.1.2.01	INVESTIMENTOS	0.000.000			5.000,00	
1.1.2.02	APLICAÇÕES DIRETAS	0.000.000		5.000,00		
1.1.2.03	EQUIPAMENTOS E MATERIAL PERMANENTE	0.01.00	5.000,00			
TOTAL						234.660,00



FORNAD...
 http://...
 ...



PREFEITURA MUNICIPAL DE TEREZINHA

AV GETÚLIO VARGAS, S/N - CNPJ:11286366/0001-95

Orçamento Programa - Exercício de 2024

Anexo 02

Page 5

Lei: PROJ 11, Data: 02/10/2023

NATUREZA DA DESPESA POR ORGÃO

Orgão	Descrição	F.R.	Elemento	Modalidade	Grupo	Categoria Econômica
02	PODER EXECUTIVO					
13	SEC DE TECNOLOGIA DA INFORMACAO E TRANSPARENCIA - T.I					
13.1	DESPESAS CORRENTES	0.000.000				61.000,00
13.1.1	PESSOAL E ENCARGOS SOCIAIS	0.000.000			26.000,00	
13.1.2	APLICAÇÕES DIRETAS	0.000.000		25.500,00		
13.1.2.01	CONTRATAÇÃO POR TEMPO DETERMINADO	0.01.00	500,00			
13.1.2.02	VENCIMENTOS E VANTAGENS FIXAS - PESSOAL CIVIL	0.01.00	10.000,00			
13.1.2.03	OBRIGAÇÕES PATRONAIS	0.01.54	15.000,00			
13.1.2.04	APLICAÇÕES DIRETAS- INTRA-ORÇAMENTÁRIAS	0.000.000		500,00		
13.1.2.04.1	OBRIGAÇÕES PATRONAIS	0.01.69	500,00			
13.1.2.05	OUTRAS DESPESAS CORRENTES	0.000.000			35.000,00	
13.1.2.05.1	APLICAÇÕES DIRETAS	0.000.000		35.000,00		
13.1.2.05.1.1	DIÁRIAS - CIVIL	0.01.00	3.000,00			
13.1.2.05.1.2	MATERIAL DE CONSUMO	0.01.00	10.000,00			
13.1.2.05.1.3	PASSAGENS E DESPESAS COM LOCOMOÇÃO	0.01.00	1.000,00			
13.1.2.05.1.4	OUTROS SERVIÇOS DE TERCEIROS - PESSOA FÍSICA	0.01.00	5.000,00			
13.1.2.05.1.5	OUTROS SERVIÇOS DE TERCEIROS - PESSOA JURÍDICA	0.01.00	15.000,00			
13.1.2.05.1.6	DESPESAS DE EXERCÍCIOS ANTERIORES	0.01.00	1.000,00			
13.1.2.06	DESPESAS DE CAPITAL	0.000.000				5.000,00
13.1.2.06.1	INVESTIMENTOS	0.000.000			5.000,00	
13.1.2.06.1.1	APLICAÇÕES DIRETAS	0.000.000		5.000,00		
13.1.2.06.1.1.1	EQUIPAMENTOS E MATERIAL PERMANENTE	0.01.00	5.000,00			
TOTAL						66.000,00



PORTAL DE TRANSPARENCIA
http://portal.transparencia.mt.gov.br/portal/transparencia/Municipio/ava/conv/tpad/0-2024/0416/14118.pdf
assinado por id user 181



PREFEITURA MUNICIPAL DE TEREZINHA

AV GETÚLIO VARGAS, S/N - CNPJ:11286366/0001-95

Orçamento Programa - Exercício de 2024

Anexo 02

Page 8

Lei: PROJ 11, Data: 02/10/2023

NATUREZA DA DESPESA POR ORGÃO

PODER ORGÃO	02 PODER EXECUTIVO 40 SECRETARIA DE AGRICULTURA E EXP. ECONOMICA					
Código	Especificação	F.R.	Elemento	Modalidade	Grupo	Categoria Econômica
3.0.00.00	DESPESAS CORRENTES	0.000.000				1.093.030,00
3.1.00.00	PESSOAL E ENCARGOS SOCIAIS	0.000.000			368.330,00	
3.1.90.00	APLICAÇÕES DIRETAS	0.000.000		368.330,00		
3.1.90.04	CONTRATAÇÃO POR TEMPO DETERMINADO	0.01,00	36.090,00			
3.1.90.11	VENCIMENTOS E VANTAGENS FIXAS - PESSOAL CIVIL	0.01,00	350.000,00			
3.1.90.16	OUTRAS DESPESAS VARIÁVEIS - PESSOAL CIVIL	0.01,00	2.240,00			
3.3.00.00	OUTRAS DESPESAS CORRENTES	0.000.000			704.700,00	
3.3.90.00	APLICAÇÕES DIRETAS	0.000.000		704.700,00		
3.3.90.14	DIÁRIAS - CIVIL	0.01,00	2.000,00			
3.3.90.30	MATERIAL DE CONSUMO	0.01,00	100.000,00			
3.3.90.32	MATERIAL, BEM OU SERVIÇO PARA DISTRIBUIÇÃO GRATUITA	0.01,00	7.200,00			
3.3.90.33	PASSAGENS E DESPESAS COM LOCOMOÇÃO	0.01,00	500,00			
3.3.90.36	OUTROS SERVIÇOS DE TERCEIROS - PESSOA FÍSICA	0.01,00	15.000,00			
3.3.90.39	OUTROS SERVIÇOS DE TERCEIROS - PESSOA JURÍDICA	0.01,00	580.000,00			
4.0.00.00	DESPESAS DE CAPITAL	0.000.000				432.659,00
4.4.00.00	INVESTIMENTOS	0.000.000			432.659,00	
4.4.90.00	APLICAÇÕES DIRETAS	0.000.000		432.659,00		
4.4.90.51	OBRAS E INSTALAÇÕES	0.01,00	382.659,00			
4.4.90.52	EQUIPAMENTOS E MATERIAL PERMANENTE	0.01,00	50.000,00			
TOTAL						1.525.689,00



PORTAL DA TRANSPARÊNCIA
http://portal.transparencia.mg.gov.br/assinador/portal/assinador-101
http://portal.transparencia.mg.gov.br/assinador/portal/assinador-101



PREFEITURA MUNICIPAL DE TEREZINHA

AV GETÚLIO VARGAS, S/N - CNPJ:11286366/0001-95

Orçamento Programa - Exercício de 2024

Anexo 02

Page 9

NATUREZA DA DESPESA POR ORGÃO

Lei: PROJ 11, Data: 02/10/2023

PODER 02 PODER EXECUTIVO
ORGÃO 50 SECRETARIA DE EDUCACAO,CULTURA, TURISMO E DESPORTO

Codigo	Especificação	F.R.	Elemento	Modalidade	Grupo	Categoria Econômica
3 1 00	DESPESAS CORRENTES	0.000.000				11.232.639,00
3 1 00	PESSOAL E ENCARGOS SOCIAIS	0.000.000			8.162.419,00	
3 1 90	APLICAÇÕES DIRETAS	0.000.000		7.071.119,00		
3 1 90 04	CONTRATAÇÃO POR TEMPO DETERMINADO	0.01.12	41.920,00			
3 1 90 04	CONTRATAÇÃO POR TEMPO DETERMINADO	0.05.81	280.400,00			
3 1 90 04	CONTRATAÇÃO POR TEMPO DETERMINADO	0.05.81	747.180,00			
3 1 90 11	VENCIMENTOS E VANTAGENS FIXAS - PESSOAL CIVIL	0.01.12	301.920,00			
3 1 90 11	VENCIMENTOS E VANTAGENS FIXAS - PESSOAL CIVIL	0.05.81	1.421.400,00			
3 1 90 11	VENCIMENTOS E VANTAGENS FIXAS - PESSOAL CIVIL	0.05.81	3.238.100,00			
3 1 90 13	OBRIGAÇÕES PATRONAIS	0.01.54	250.000,00			
3 1 90 13	OBRIGAÇÕES PATRONAIS	0.05.54	264.500,00			
3 1 90 13	OBRIGAÇÕES PATRONAIS	0.05.54	503.980,00			
3 1 90 16	OUTRAS DESPESAS VARIÁVEIS - PESSOAL CIVIL	0.01.12	240,00			
3 1 90 16	OUTRAS DESPESAS VARIÁVEIS - PESSOAL CIVIL	0.05.81	100,00			
3 1 90 16	OUTRAS DESPESAS VARIÁVEIS - PESSOAL CIVIL	0.05.81	577,00			
3 1 90 91	SENTENÇAS JUDICIAIS	0.01.12	240,00			
3 1 90 91	SENTENÇAS JUDICIAIS	0.05.81	50,00			
3 1 90 91	SENTENÇAS JUDICIAIS	0.05.81	412,00			
3 1 90 98	INDENIZAÇÕES E RESTITUIÇÕES	0.01.12	100,00			
3 1 90 98	INDENIZAÇÕES E RESTITUIÇÕES TRABALHISTAS	0.01.12	20.000,00			
3 1 90 00	APLICAÇÕES DIRETAS- INTRA-ORÇAMENTÁRIAS	0.000.000		1.091.300,00		
3 1 90 13	OBRIGAÇÕES PATRONAIS	0.01.69	50.000,00			
3 1 90 13	OBRIGAÇÕES PATRONAIS	0.05.69	174.000,00			
3 1 90 13	OBRIGAÇÕES PATRONAIS	0.05.69	867.300,00			
3 1 90 00	OUTRAS DESPESAS CORRENTES	0.000.000			3.070.220,00	
3 1 90 00	APLICAÇÕES DIRETAS	0.000.000		3.070.220,00		
3 1 90 14	DIÁRIAS - CIVIL	0.01.12	9.840,00			
3 1 90 14	DIÁRIAS - CIVIL	0.05.81	1.000,00			
3 1 90 14	DIÁRIAS - CIVIL	0.05.81	6.000,00			
3 1 90 15	AUXILIO FINANCEIRO A ESTUDANTES	0.01.12	5.000,00			
3 1 90 15	AUXILIO FARDAMENTO	0.01.12	19.200,00			
3 1 90 30	MATERIAL DE CONSUMO	0.01.12	300.980,00			
3 1 90 30	MATERIAL DE CONSUMO	0.02.81	135.600,00			
3 1 90 30	MATERIAL DE CONSUMO	0.05.12	1.000,00			
3 1 90 30	MATERIAL DE CONSUMO	0.05.12	192.000,00			
3 1 90 30	MATERIAL DE CONSUMO	0.05.13	167.000,00			
3 1 90 30	MATERIAL DE CONSUMO	0.05.81	1.000,00			
3 1 90 30	MATERIAL DE CONSUMO	0.05.81	52.000,00			
3 1 90 30	MATERIAL DE CONSUMO	0.05.81	830.500,00			



FOR ALTA DA TRANSPARENCIA
http://clicou.it/solucoes/br/financas/financeiro/um-pedra-no-loa-30-02-2014-14-18.pdf
assinado por: iduser 181



PREFEITURA MUNICIPAL DE TEREZINHA

AV GETÚLIO VARGAS, S/N - CNPJ:11286366/0001-95

Orçamento Programa - Exercício de 2024

Anexo 02

Page 10

NATUREZA DA DESPESA POR ORGÃO

Lei: PROJ 11, Data: 02/10/2023

PODER ORGÃO						
02 PODER EXECUTIVO						
50 SECRETARIA DE EDUCACAO,CULTURA, TURISMO E DESPORTO						
Código	Especificação	F.R.	Elemento	Modalidade	Grupo	Categoria Econômica
3 1 90 . 32	MATERIAL, BEM OU SERVIÇO PARA DISTRIBUIÇÃO GRATUITA	0.01.12	12.000,00			
3 1 90 . 32	MATERIAL, BEM OU SERVIÇO PARA DISTRIBUIÇÃO GRATUITA	0.05.13	8.000,00			
3 1 90 . 32	MATERIAL, BEM OU SERVIÇO PARA DISTRIBUIÇÃO GRATUITA	0.05.81	300,00			
3 1 90 . 32	MATERIAL, BEM OU SERVIÇO PARA DISTRIBUIÇÃO GRATUITA	0.05.81	1.000,00			
3 1 90 . 33	PASSAGENS E DESPESAS COM LOCOMOÇÃO	0.01.12	3.000,00			
3 1 90 . 33	PASSAGENS E DESPESAS COM LOCOMOÇÃO	0.05.13	900,00			
3 1 90 . 33	PASSAGENS E DESPESAS COM LOCOMOÇÃO	0.05.81	100,00			
3 1 90 . 33	PASSAGENS E DESPESAS COM LOCOMOÇÃO	0.05.81	500,00			
3 1 90 . 35	SERVIÇOS DE CONSULTORIA	0.01.12	61.200,00			
3 1 90 . 36	OUTROS SERVIÇOS DE TERCEIROS - PESSOA FÍSICA	0.01.12	80.980,00			
3 1 90 . 36	OUTROS SERVIÇOS DE TERCEIROS - PESSOA FÍSICA	0.02.81	220,00			
3 1 90 . 36	OUTROS SERVIÇOS DE TERCEIROS - PESSOA FÍSICA	0.05.12	240,00			
3 1 90 . 36	OUTROS SERVIÇOS DE TERCEIROS - PESSOA FÍSICA	0.05.12	1.000,00			
3 1 90 . 36	OUTROS SERVIÇOS DE TERCEIROS - PESSOA FÍSICA	0.05.13	30.000,00			
3 1 90 . 36	OUTROS SERVIÇOS DE TERCEIROS - PESSOA FÍSICA	0.05.81	500,00			
3 1 90 . 36	OUTROS SERVIÇOS DE TERCEIROS - PESSOA FÍSICA	0.05.81	3.000,00			
3 1 90 . 36	OUTROS SERVIÇOS DE TERCEIROS - PESSOA FÍSICA	0.05.81	36.600,00			
3 1 90 . 39	OUTROS SERVIÇOS DE TERCEIROS - PESSOA JURÍDICA	0.01.12	490.960,00			
3 1 90 . 39	OUTROS SERVIÇOS DE TERCEIROS - PESSOA JURÍDICA	0.02.81	110.000,00			
3 1 90 . 39	OUTROS SERVIÇOS DE TERCEIROS - PESSOA JURÍDICA	0.05.12	240,00			
3 1 90 . 39	OUTROS SERVIÇOS DE TERCEIROS - PESSOA JURÍDICA	0.05.12	1.000,00			
3 1 90 . 39	OUTROS SERVIÇOS DE TERCEIROS - PESSOA JURÍDICA	0.05.13	70.000,00			
3 1 90 . 39	OUTROS SERVIÇOS DE TERCEIROS - PESSOA JURÍDICA	0.05.81	500,00			
3 1 90 . 39	OUTROS SERVIÇOS DE TERCEIROS - PESSOA JURÍDICA	0.05.81	95.000,00			
3 1 90 . 39	OUTROS SERVIÇOS DE TERCEIROS - PESSOA JURÍDICA	0.05.81	200.600,00			
3 1 90 . 47	OBRIGAÇÕES TRIBUTÁRIAS E CONTRIBUTIVAS	0.01.12	120.000,00			
3 1 90 . 46	OUTROS AUXÍLIOS FINANCEIROS A PESSOA FÍSICA	0.05.13	500,00			
3 1 90 . 46	OUTROS AUXÍLIOS FINANCEIROS A PESSOA FÍSICA	0.05.81	300,00			
3 1 90 . 46	OUTROS AUXÍLIOS FINANCEIROS A PESSOA FÍSICA	0.05.81	500,00			
3 1 90 . 92	DESPESAS DE EXERCÍCIOS ANTERIORES	0.01.12	20.000,00			
4 0 00 . 00	DESPESAS DE CAPITAL	0.000.000				572.510,00
4 4 00 . 00	INVESTIMENTOS	0.000.000			572.510,00	
4 4 90 . 00	APLICAÇÕES DIRETAS	0.000.000		572.510,00		
4 4 90 . 51	OBRAS E INSTALAÇÕES	0.01.12	12.780,00			
4 4 90 . 51	OBRAS E INSTALAÇÕES	0.02.12	97.000,00			
4 4 90 . 51	OBRAS E INSTALAÇÕES	0.05.12	67.000,00			
4 4 90 . 51	OBRAS E INSTALAÇÕES	0.05.12	150.450,00			
4 4 90 . 51	OBRAS E INSTALAÇÕES	0.05.81	200,00			



PORTAL DA TRANSPARÊNCIA
http://portal.transparencia.munic.gov.br/...
assinado por: iduser:101



PREFEITURA MUNICIPAL DE TEREZINHA

AV GETÚLIO VARGAS, S/N - CNPJ:11286366/0001-95

Orçamento Programa - Exercício de 2024

Anexo 02

Page 11

Lei: PROJ 11, Data: 02/10/2023

NATUREZA DA DESPESA POR ORGÃO

PODER ORGÃO	02 PODER EXECUTIVO 50 SECRETARIA DE EDUCACAO,CULTURA, TURISMO E DESPORTO					
Codigo	Especificação	F.R.	Elemento	Modalidade	Grupo	Categoria Económica
4.4.90.52	EQUIPAMENTOS E MATERIAL PERMANENTE	0.01.12	105.480,00			
4.4.90.52	EQUIPAMENTOS E MATERIAL PERMANENTE	0.02.81	5.000,00			
4.4.90.52	EQUIPAMENTOS E MATERIAL PERMANENTE	0.05.12	6.000,00			
4.4.90.52	EQUIPAMENTOS E MATERIAL PERMANENTE	0.05.13	3.600,00			
4.4.90.52	EQUIPAMENTOS E MATERIAL PERMANENTE	0.05.81	5.000,00			
4.4.90.52	EQUIPAMENTOS E MATERIAL PERMANENTE	0.05.81	100.000,00			
4.4.90.61	AQUISIÇÃO DE IMÓVEIS	0.01.12	20.000,00			
TOTAL						11.805.149,00



FORTAL E A TRANSPARÊNCIA
http://portal.transparencia.municipal.gov.br/30-22-01-18141181.pdf
assinado por: iduser_181

**PREFEITURA MUNICIPAL DE TEREZINHA**

AV GETÚLIO VARGAS, S/N - CNPJ:11286366/0001-95

Orçamento Programa - Exercício de 2024

Anexo 02

Page 14

NATUREZA DA DESPESA POR ORGÃO

Lei: PROJ 11, Data: 02/10/2023

PODER ORGÃO	02 PODER EXECUTIVO 60 SECRETARIA DE OBRAS E SERVICOS URBANOS					
Código	Especificação	F.R.	Elemento	Modalidade	Grupo	Categoria Econômica
3.3.00.00	DESPESAS CORRENTES	0.000.000				3.186.880,00
3.3.1.00.00	PESSOAL E ENCARGOS SOCIAIS	0.000.000			1.575.480,00	
3.3.1.90.00	APLICAÇÕES DIRETAS	0.000.000		1.575.480,00		
3.3.1.90.04	CONTRATAÇÃO POR TEMPO DETERMINADO	0.01.00	75.000,00			
3.3.1.90.11	VENCIMENTOS E VANTAGENS FIXAS - PESSOAL CIVIL	0.01.00	1.500.000,00			
3.3.1.90.16	OUTRAS DESPESAS VARIÁVEIS - PESSOAL CIVIL	0.01.00	240,00			
3.3.1.90.92	DESPESAS DE EXERCÍCIOS ANTERIORES	0.01.00	240,00			
3.3.3.00.00	OUTRAS DESPESAS CORRENTES	0.000.000			1.611.400,00	
3.3.3.90.00	APLICAÇÕES DIRETAS	0.000.000		1.611.400,00		
3.3.3.90.14	DIÁRIAS - CIVIL	0.01.00	2.400,00			
3.3.3.90.30	MATERIAL DE CONSUMO	0.01.00	850.000,00			
3.3.3.90.36	OUTROS SERVIÇOS DE TERCEIROS - PESSOA FÍSICA	0.01.00	7.000,00			
3.3.3.90.39	OUTROS SERVIÇOS DE TERCEIROS - PESSOA JURÍDICA	0.01.00	750.000,00			
3.3.3.90.92	DESPESAS DE EXERCÍCIOS ANTERIORES	0.01.00	2.000,00			
4.1.00.00	DESPESAS DE CAPITAL	0.000.000				1.109.000,00
4.1.40.00	INVESTIMENTOS	0.000.000			1.109.000,00	
4.1.49.00	APLICAÇÕES DIRETAS	0.000.000		1.109.000,00		
4.1.49.51	OBRAS E INSTALAÇÕES	0.01.00	1.099.000,00			
4.1.49.52	EQUIPAMENTOS E MATERIAL PERMANENTE	0.01.00	5.000,00			
4.1.49.61	AQUISIÇÃO DE IMÓVEIS	0.01.00	5.000,00			
TOTAL						4.295.880,00

PORTAL DA TRANSPARÊNCIA
http://portal.transparencia.mg.gov.br/portal/transparencia/municipal/2024/01/15/14118.pdf

assinado por: iduser:181

**PREFEITURA MUNICIPAL DE TEREZINHA**

AV GETÚLIO VARGAS, S/N - CNPJ:11286366/0001-95

Orçamento Programa - Exercício de 2024

Anexo 02

Page 16

NATUREZA DA DESPESA POR ORGÃO

Lei: PROJ 11, Data: 02/10/2023

PODER ORGÃO	02 PODER EXECUTIVO 70 FUNDO MUNICIPAL DE SAÚDE					
Código	Especificação	F.R.	Elemento	Modalidade	Grupo	Categoria Econômica
3.1.90.33	PASSAGENS E DESPESAS COM LOCOMOÇÃO	0.01.00	2.800,00			
3.1.90.33	PASSAGENS E DESPESAS COM LOCOMOÇÃO	0.05.81	200,00			
3.1.90.36	SERVIÇOS DE CONSULTORIA	0.01.00	70.000,00			
3.1.90.36	OUTROS SERVIÇOS DE TERCEIROS - PESSOA FÍSICA	0.01.00	231.500,00			
3.1.90.36	OUTROS SERVIÇOS DE TERCEIROS - PESSOA FÍSICA	0.05.81	100,00			
3.1.90.36	OUTROS SERVIÇOS DE TERCEIROS - PESSOA FÍSICA	0.05.81	100,00			
3.1.90.36	OUTROS SERVIÇOS DE TERCEIROS - PESSOA FÍSICA	0.05.81	100,00			
3.1.90.36	OUTROS SERVIÇOS DE TERCEIROS - PESSOA FÍSICA	0.05.81	100,00			
3.1.90.36	OUTROS SERVIÇOS DE TERCEIROS - PESSOA FÍSICA	0.05.81	38.448,00			
3.1.90.39	OUTROS SERVIÇOS DE TERCEIROS - PESSOA JURÍDICA	0.01.00	1.295.500,00			
3.1.90.39	OUTROS SERVIÇOS DE TERCEIROS - PESSOA JURÍDICA	0.05.81	100,00			
3.1.90.39	OUTROS SERVIÇOS DE TERCEIROS - PESSOA JURÍDICA	0.05.81	100,00			
3.1.90.39	OUTROS SERVIÇOS DE TERCEIROS - PESSOA JURÍDICA	0.05.81	100,00			
3.1.90.39	OUTROS SERVIÇOS DE TERCEIROS - PESSOA JURÍDICA	0.05.81	1.962.458,00			
3.1.90.47	OBRIGAÇÕES TRIBUTÁRIAS E CONTRIBUTIVAS	0.01.00	2.300,00			
3.1.90.46	OUTROS AUXÍLIOS FINANCEIROS A PESSOA FÍSICA	0.01.00	10.000,00			
3.1.90.92	DESPESAS DE EXERCÍCIOS ANTERIORES	0.01.00	10.000,00			
3.1.90.92	DESPESAS DE EXERCÍCIOS ANTERIORES	0.05.81	100,00			
3.1.90.93	INDENIZAÇÕES E RESTITUIÇÕES	0.01.00	500,00			
3.1.90.93	INDENIZAÇÕES E RESTITUIÇÕES	0.05.81	100,00			
4.00.00	DESPESAS DE CAPITAL	0.000.000				550.533,00
4.00.00	INVESTIMENTOS	0.000.000			450.533,00	
4.90.00	APLICAÇÕES DIRETAS	0.000.000		450.533,00		
4.90.51	OBRAS E INSTALAÇÕES	0.05.81	90.000,00			
4.90.51	OBRAS E INSTALAÇÕES	0.05.81	120.000,00			
4.90.52	EQUIPAMENTOS E MATERIAL PERMANENTE	0.01.00	96.000,00			
4.90.52	EQUIPAMENTOS E MATERIAL PERMANENTE	0.05.81	100,00			
4.90.52	EQUIPAMENTOS E MATERIAL PERMANENTE	0.05.81	144.433,00			
6.00.00	AMORTIZAÇÃO DA DÍVIDA	0.000.000			100.000,00	
6.90.00	APLICAÇÕES DIRETAS	0.000.000		50.000,00		
6.90.71	PRINCIPAL DA DÍVIDA CONTRATUAL RESGATADA	0.01.00	50.000,00			
6.91.00	APLICAÇÕES DIRETAS- INTRA-ORÇAMENTÁRIAS	0.000.000		50.000,00		
6.91.71	PRINCIPAL DA DÍVIDA CONTRATUAL RESGATADA	0.01.00	50.000,00			
TOTAL						13.725.799,00

PORTAL DA TRANSPARÊNCIA
http://portal.traspacidade.mt.br/portaltransparenciaMunicipal.cfm?n=141189.pdf
assinado por: iduser:181



PREFEITURA MUNICIPAL DE TEREZINHA

AV GETÚLIO VARGAS, S/N - CNPJ:11286366/0001-95

Orçamento Programa - Exercício de 2024

Anexo 02

Page 17

Lei: PROJ 11, Data: 02/10/2023

NATUREZA DA DESPESA POR ORGÃO

PODER ORGÃO	02 PODER EXECUTIVO 80 FUNDO MUNICIPAL DE ASSISTENCIA SOCIAL					
Código	Especificação	F.R.	Elemento	Modalidade	Grupo	Categoria Econômica
3.0.00.00	DESPESAS CORRENTES	0.000.000				2.268.300,00
3.1.00.00	PESSOAL E ENCARGOS SOCIAIS	0.000.000			1.140.500,00	
3.1.90.00	APLICAÇÕES DIRETAS	0.000.000		1.135.500,00		
3.1.90.04	CONTRATAÇÃO POR TEMPO DETERMINADO	0.01.00	300.000,00			
3.1.90.04	CONTRATAÇÃO POR TEMPO DETERMINADO	0.05.00	100,00			
3.1.90.04	CONTRATAÇÃO POR TEMPO DETERMINADO	0.05.00	120.000,00			
3.1.90.04	CONTRATAÇÃO POR TEMPO DETERMINADO	0.05.00	129.000,00			
3.1.90.04	CONTRATAÇÃO POR TEMPO DETERMINADO	0.05.81	25.000,00			
3.1.90.11	VENCIMENTOS E VANTAGENS FIXAS - PESSOAL CIVIL	0.01.00	5.000,00			
3.1.90.11	VENCIMENTOS E VANTAGENS FIXAS - PESSOAL CIVIL	0.05.00	100,00			
3.1.90.11	VENCIMENTOS E VANTAGENS FIXAS - PESSOAL CIVIL	0.05.00	5.800,00			
3.1.90.13	OBRIGAÇÕES PATRONAIS	0.01.54	550.000,00			
3.1.90.16	OUTRAS DESPESAS VARIÁVEIS - PESSOAL CIVIL	0.01.00	500,00			
3.1.90.92	DESPESAS DE EXERCÍCIOS ANTERIORES	0.01.00	100,00			
3.1.90.93	INDENIZAÇÕES E RESTITUIÇÕES	0.01.00	100,00			
3.1.91.00	APLICAÇÕES DIRETAS- INTRA-ORÇAMENTÁRIAS	0.000.000		5.000,00		
3.1.91.13	OBRIGAÇÕES PATRONAIS	0.01.69	5.000,00			
3.3.00.00	OUTRAS DESPESAS CORRENTES	0.000.000			1.127.800,00	
3.3.90.00	APLICAÇÕES DIRETAS	0.000.000		1.127.800,00		
3.3.90.14	DIÁRIAS - CIVIL	0.01.00	5.000,00			
3.3.90.14	DIÁRIAS - CIVIL	0.01.00	8.500,00			
3.3.90.14	DIÁRIAS - CIVIL	0.05.00	1.000,00			
3.3.90.14	DIÁRIAS - CIVIL	0.05.00	3.600,00			
3.3.90.30	MATERIAL DE CONSUMO	0.01.00	17.000,00			
3.3.90.30	MATERIAL DE CONSUMO	0.01.00	325.000,00			
3.3.90.30	MATERIAL DE CONSUMO	0.05.00	1.000,00			
3.3.90.30	MATERIAL DE CONSUMO	0.05.00	15.000,00			
3.3.90.30	MATERIAL DE CONSUMO	0.05.00	20.000,00			
3.3.90.30	MATERIAL DE CONSUMO	0.05.81	5.000,00			
3.3.90.32	MATERIAL, BEM OU SERVIÇO PARA DISTRIBUIÇÃO GRATUITA	0.01.00	1.500,00			
3.3.90.32	MATERIAL, BEM OU SERVIÇO PARA DISTRIBUIÇÃO GRATUITA	0.01.00	180.000,00			
3.3.90.32	MATERIAL, BEM OU SERVIÇO PARA DISTRIBUIÇÃO GRATUITA	0.05.00	100,00			
3.3.90.32	MATERIAL, BEM OU SERVIÇO PARA DISTRIBUIÇÃO GRATUITA	0.05.00	3.900,00			
3.3.90.33	PASSAGENS E DESPESAS COM LOCOMOÇÃO	0.01.00	500,00			
3.3.90.33	PASSAGENS E DESPESAS COM LOCOMOÇÃO	0.01.00	500,00			
3.3.90.33	PASSAGENS E DESPESAS COM LOCOMOÇÃO	0.05.00	100,00			
3.3.90.33	PASSAGENS E DESPESAS COM LOCOMOÇÃO	0.05.00	500,00			
3.3.90.35	SERVIÇOS DE CONSULTORIA	0.01.00	500,00			
3.3.90.35	SERVIÇOS DE CONSULTORIA	0.01.00	80.000,00			



PORTAL DA TRANSPARENCIA
http://ci.trezinha.pb.gov.br/portal/transparencia
assinado por: 10/05/2024 10:11:18 pm



PREFEITURA MUNICIPAL DE TEREZINHA

AV GETÚLIO VARGAS, S/N - CNPJ:11286366/0001-95

Orçamento Programa - Exercício de 2024

Anexo 02

Page 18

NATUREZA DA DESPESA POR ORGÃO

Lei: PROJ 11, Data: 02/10/2023

PODER ORGÃO	02 PODER EXECUTIVO 80 FUNDO MUNICIPAL DE ASSISTENCIA SOCIAL	Código	Especificação	F.R.	Elemento	Modalidade	Grupo	Categoria Econômica
		3.3.90.36	OUTROS SERVIÇOS DE TERCEIROS - PESSOA FÍSICA	0.01.00	36.000,00			
		3.3.90.36	OUTROS SERVIÇOS DE TERCEIROS - PESSOA FÍSICA	0.01.00	71.400,00			
		3.3.90.36	OUTROS SERVIÇOS DE TERCEIROS - PESSOA FÍSICA	0.05.00	100,00			
		3.3.90.36	OUTROS SERVIÇOS DE TERCEIROS - PESSOA FÍSICA	0.05.00	5.000,00			
		3.3.90.36	OUTROS SERVIÇOS DE TERCEIROS - PESSOA FÍSICA	0.05.00	10.000,00			
		3.3.90.39	OUTROS SERVIÇOS DE TERCEIROS - PESSOA JURÍDICA	0.01.00	42.200,00			
		3.3.90.39	OUTROS SERVIÇOS DE TERCEIROS - PESSOA JURÍDICA	0.01.00	200.000,00			
		3.3.90.39	OUTROS SERVIÇOS DE TERCEIROS - PESSOA JURÍDICA	0.05.00	100,00			
		3.3.90.39	OUTROS SERVIÇOS DE TERCEIROS - PESSOA JURÍDICA	0.05.00	5.000,00			
		3.3.90.39	OUTROS SERVIÇOS DE TERCEIROS - PESSOA JURÍDICA	0.05.00	11.000,00			
		3.90.48	OUTROS AUXÍLIOS FINANCEIROS A PESSOA FÍSICA	0.01.00	2.000,00			
		3.90.48	OUTROS AUXÍLIOS FINANCEIROS A PESSOA FÍSICA	0.01.00	60.600,00			
		3.90.48	OUTROS AUXÍLIOS FINANCEIROS A PESSOA FÍSICA	0.05.00	100,00			
		3.90.48	OUTROS AUXÍLIOS FINANCEIROS A PESSOA FÍSICA	0.05.00	600,00			
		3.90.92	DESPESAS DE EXERCÍCIOS ANTERIORES	0.01.00	15.000,00			
		3.00.00	DESPESAS DE CAPITAL	0.000.000				27.300,00
		4.00.00	INVESTIMENTOS	0.000.000			27.300,00	
		4.90.00	APLICAÇÕES DIRETAS	0.000.000				
		4.90.51	OBRAS E INSTALAÇÕES	0.01.00	5.000,00			
		4.90.52	EQUIPAMENTOS E MATERIAL PERMANENTE	0.01.00	4.200,00			
		4.90.52	EQUIPAMENTOS E MATERIAL PERMANENTE	0.01.00	14.000,00			
		4.90.52	EQUIPAMENTOS E MATERIAL PERMANENTE	0.05.00	100,00			
		4.90.52	EQUIPAMENTOS E MATERIAL PERMANENTE	0.05.00	2.000,00			
		4.90.52	EQUIPAMENTOS E MATERIAL PERMANENTE	0.05.00	2.000,00			
		TOTAL						2.295.600,00

ORÇAMENTO TRIBUTÁRIO ANUAL
http://civico.plataonline.com.br/portal/assessoria/assessoria_municipal/doi/10/30/2024/16114818.pdf



PREFEITURA MUNICIPAL DE TEREZINHA

AV GETÚLIO VARGAS, S/N - CNPJ:11286366/0001-95

Orçamento Programa - Exercício de 2024

Anexo 02

Page 20

NATUREZA DA DESPESA POR ORGÃO

Lei: PROJ 11, Data: 02/10/2023

PODER ORGÃO	02 PODER EXECUTIVO 90 INSTITUTO PREVIDENCIA MUNICIPAL					
Código	Especificação	F.R.	Elemento	Modalidade	Grupo	Categoria Econômica
3 1 00	DESPESAS CORRENTES	0.000.000				3.139.400,00
3 1 00	PESSOAL E ENCARGOS SOCIAIS	0.000.000			2.881.000,00	
3 1 90	APLICAÇÕES DIRETAS	0.000.000		2.881.000,00		
3 1 90 01	APOSENTADORIAS, RESERVA REMUNERADA E REFORMAS	0.01.00	2.400.000,00			
3 1 90 03	PENSÕES	0.01.00	450.000,00			
3 1 90 11	VENCIMENTOS E VANTAGENS FIXAS - PESSOAL CIVIL	0.01.00	25.200,00			
3 1 90 13	OBRIGAÇÕES PATRONAIS	0.01.54	2.400,00			
3 1 90 92	DESPESAS DE EXERCÍCIOS ANTERIORES	0.01.00	3.400,00			
3 1 00	OUTRAS DESPESAS CORRENTES	0.000.000			258.400,00	
3 1 90	APLICAÇÕES DIRETAS	0.000.000		258.400,00		
3 1 90 14	DIÁRIAS - CIVIL	0.01.00	1.800,00			
3 1 90 30	MATERIAL DE CONSUMO	0.01.00	12.000,00			
3 1 90 33	PASSAGENS E DESPESAS COM LOCOMOÇÃO	0.01.00	600,00			
3 1 90 35	SERVIÇOS DE CONSULTORIA	0.01.00	120.000,00			
3 1 90 36	OUTROS SERVIÇOS DE TERCEIROS - PESSOA FÍSICA	0.01.00	12.000,00			
3 1 90 39	OUTROS SERVIÇOS DE TERCEIROS - PESSOA JURÍDICA	0.01.00	100.000,00			
3 1 90 47	OBRIGAÇÕES TRIBUTÁRIAS E CONTRIBUTIVAS	0.01.00	6.000,00			
3 1 90 92	DESPESAS DE EXERCÍCIOS ANTERIORES	0.01.00	6.000,00			
3 1 00	DESPESAS DE CAPITAL	0.000.000				8.000,00
3 1 40	INVESTIMENTOS	0.000.000			8.000,00	
3 1 40	APLICAÇÕES DIRETAS	0.000.000		8.000,00		
3 1 40 51	OBRAS E INSTALAÇÕES	0.01.00	8.000,00			
3 1 00	RESERVA DE CONTINGÊNCIA	0.000.000				12.000,00
3 1 00	RESERVA DE CONTINGÊNCIA	0.000.000			12.000,00	
3 1 90	A DEFINIR	0.000.000		12.000,00		
3 1 90	A CLASSIFICAR	0.01.00	12.000,00			
TOTAL						3.159.400,00

URL: https://www.terezinha.ma.gov.br/portal/controle-financeiro/relatorio-de-despesas-liquidadas-2024-01-14-16:10:10



PREFEITURA MUNICIPAL DE TEREZINHA

AV GETÚLIO VARGAS, S/N - CNPJ:11286366/0001-95

Orçamento Programa - Exercício de 2024

Anexo 02

Page 21

Lei: PROJ 11, Data: 02/10/2023

NATUREZA DA DESPESA POR ORGÃO

TOTAL GERAL

48.000.000,00



PORTAL DA TRANSPARÊNCIA
http://portal.tdsu.gov.br/transparencia/unicpac/download/30-2024/01/31/4116.pdf
assinado por: rduser 101

PREFEITURA MUNICIPAL DE TEREZINHA

AV GETÚLIO VARGAS, S/N - CNPJ:11286366/0001-95

Anexo 02

Page 1

Orçamento Programa - Exercício de 2024

NATUREZA DA DESPESA POR ORGÃO E UNIDADE

Lei: PROJ 11, Data: 02/10/2023

Item	Descrição	F.R.	Elemento	Modalidade	Grupo	Categoria Econômica
01	PODER LEGISLATIVO					
10	CÂMARA MUNICIPAL					
00	CÂMARA MUNICIPAL					
10.00	DESPESAS CORRENTES	0.000.000				1.420.000,00
10.00	PESSOAL E ENCARGOS SOCIAIS	0.000.000			955.000,00	
10.00	APLICAÇÕES DIRETAS	0.000.000		915.000,00		
10.04	CONTRATAÇÃO POR TEMPO DETERMINADO	0.01.00	40.000,00			
10.11	VENCIMENTOS E VANTAGENS FIXAS - PESSOAL CIVIL	0.01.00	700.000,00			
10.13	OBRIGAÇÕES PATRONAIS	0.01.00	120.000,00			
10.13	OBRIGAÇÕES PATRONAIS	0.01.54	50.000,00			
10.31	SENTENÇAS JUDICIAIS	0.01.00	2.000,00			
10.32	DESPESAS DE EXERCÍCIOS ANTERIORES	0.01.00	1.000,00			
10.33	INDENIZACÕES E RESTITUIÇÕES	0.01.00	1.000,00			
10.34	INDENIZACÕES E RESTITUIÇÕES TRABALHISTAS	0.01.00	1.000,00			
10.39	ACTUALIZACÕES DIRETAS- INTRA-ORÇAMENTARIAS	0.000.000		40.000,00		
10.39	OBRIGAÇÕES PATRONAIS	0.01.69	40.000,00			
10.40	JUROS E ENCARGOS DA DÍVIDA	0.000.000			5.000,00	
10.40	APLICAÇÕES DIRETAS	0.000.000		5.000,00		
10.41	JUROS SOBRE A DÍVIDA POR CONTRATO	0.01.00	5.000,00			
10.42	OUTRAS DESPESAS CORRENTES	0.000.000		460.000,00		
10.42	APLICAÇÕES DIRETAS	0.000.000		460.000,00		
10.44	DIÁRIAS E VIAGE	0.01.00	24.000,00			
10.45	MATERIAL DE CONSUMO	0.01.00	85.000,00			
10.46	PASSAGENS E DESPESAS COM LOCOMOÇÃO	0.01.00	1.000,00			
10.47	SERVIÇOS DE CONSULTORIA	0.01.00	150.000,00			
10.48	OUTROS SERVIÇOS DE TERCEIROS - PESSOA FÍSICA	0.01.00	42.000,00			
10.49	OUTROS SERVIÇOS DE TERCEIROS - PESSOA JURÍDICA	0.01.00	142.000,00			
10.50	OBRIGAÇÕES TRIBUTÁRIAS E CONTRIBUTIVAS	0.01.00	1.000,00			
10.51	DESPESAS DE EXERCÍCIOS ANTERIORES	0.01.00	10.000,00			
10.52	INDENIZACÕES E RESTITUIÇÕES	0.01.00	5.000,00			
10.60	DESPESAS DE CAPITAL	0.000.000				50.000,00
10.60	INVESTIMENTOS	0.000.000			45.000,00	
10.60	APLICAÇÕES DIRETAS	0.000.000		45.000,00		
10.61	OBRAS E INSTALACÕES	0.01.00	25.000,00			
10.62	EQUIPAMENTOS E MATERIAL PERMANENTE	0.01.00	20.000,00			
10.63	AMORTIZAÇÃO DA DÍVIDA	0.000.000			5.000,00	
10.63	APLICAÇÕES DIRETAS	0.000.000		5.000,00		
10.64	PRINCIPAL DA DÍVIDA CONTRATUAL RESGATADA	0.01.00	5.000,00			
TOTAL						1.470.000,00

PORTAL DA TRANSPARENCIA
<http://ouvidor.servicos.jf.br/portaltransparenciaMunicipal/download/30-20240416114118.pdf>
 20240416114118.pdf



PREFEITURA MUNICIPAL DE TEREZINHA

AV GETULIO VARGAS, S/N - CNPJ:11286366/0001-95

Orçamento Programa - Exercício de 2024

NATUREZA DA DESPESA POR ORGÃO E UNIDADE

Lei: PROJ 11, Data: 02/10/2023

Órgão	Unidade	Descrição	F.R.	Elemento	Modalidade	Grupo	Categoria Econômica
02	10	00	PODER EXECUTIVO SECRETARIA DE GOVERNO SECRETARIA DE GOVERNO				
00	00	DESPESAS CORRENTES					
00	00	PESSOAL E ENCARGOS SOCIAIS	0.000.000				819.720,00
00	00	APLICAÇÕES DIRETAS	0.000.000			653.120,00	
00	04	CONTRATAÇÃO POR TEMPO DETERMINADO	0.000.000		653.120,00		
00	11	RENDIMENTOS E VANTAGENS FIXAS - PESSOAL CIVIL	0.01.00	2.400,00			
00	16	OUTRAS DESPESAS VARIÁVEIS - PESSOAL CIVIL	0.01.00	650.000,00			
00	92	DESPESAS DE EXERCÍCIOS ANTERIORES	0.01.00	600,00			
00	00	OUTRAS DESPESAS CORRENTES	0.01.00	120,00			
00	00	APLICAÇÕES DIRETAS	0.000.000			166.600,00	
00	14	DIÁRIAS - CIVIL	0.000.000		166.600,00		
00	30	MATERIAL DE CONSUMO	0.01.00	35.000,00			
00	33	PASSAGENS E DESPESAS COM LOCOMOÇÃO	0.01.00	40.000,00			
00	36	OUTROS SERVIÇOS DE TERCEIROS - PESSOA FÍSICA	0.01.00	10.600,00			
00	39	OUTROS SERVIÇOS DE TERCEIROS - PESSOA JURÍDICA	0.01.00	6.000,00			
00	92	DESPESAS DE EXERCÍCIOS ANTERIORES	0.01.00	73.800,00			
00	00	DESPESAS DE CAPITAL	0.000.000				
00	00	INVESTIMENTOS	0.000.000				6.000,00
00	00	APLICAÇÕES DIRETAS	0.000.000			6.000,00	
00	92	EQUIPAMENTOS E MATERIAL PERMANENTE	0.000.000		6.000,00		
00	00	TOTAL	0.01.00	6.000,00			825.720,00



PORTAL DA TRANSPARÊNCIA
http://civildados.terezinha.ma.gov.br
Assinado digitalmente em 02/10/2023 às 14:18:00
PREFEITURA MUNICIPAL DE TEREZINHA
Assinado digitalmente em 02/10/2023 às 14:18:00



PREFEITURA MUNICIPAL DE TEREZINHA

AV GETULIO VARGAS, S/N - CNPJ:11286366/0001-95

Orçamento Programa - Exercício de 2024

Anexo 02
Page 3

NATUREZA DA DESPESA POR ORGÃO E UNIDADE

Lei: PROJ 11, Data: 02/10/2023

Índice	Especificação	F.R.	Elemento	Modalidade	Grupo	Categoria Econômica
02	PODER EXECUTIVO					
11	SECRETARIA DE TRANSPORTE					
00	SECRETARIA DE TRANSPORTE					
00 00	DESPESAS CORRENTES					
00 00	PESSOAL E ENCARGOS SOCIAIS	0.000.000				969.950,00
00 00	APLICAÇÕES DIRETAS	0.000.000			12.000,00	
00 04	CONTRATAÇÃO POR TEMPO DETERMINADO	0.000.000		12.000,00		
00 11	VENCIMENTOS E VANTAGENS FIXAS - PESSOAL CIVIL	0.01.00	6.000,00			
00 00	OUTRAS DESPESAS CORRENTES	0.01.00	6.000,00			
00 00	APLICAÇÕES DIRETAS	0.000.000			957.950,00	
00 14	DIARIAS - CIVIL	0.000.000		957.950,00		
00 30	MATERIAL DE CONSUMO	0.01.00	1.000,00			
00 36	OUTROS SERVIÇOS DE TERCEIROS - PESSOA FÍSICA	0.01.00	780.000,00			
00 39	OUTROS SERVIÇOS DE TERCEIROS - PESSOA JURÍDICA	0.01.00	1.450,00			
00 32	DESPESAS DE EXERCÍCIOS ANTERIORES	0.01.00	175.000,00			
00 00	DESPESAS DE CAPITAL	0.01.00	500,00			
00 00	INVESTIMENTOS	0.000.000				5.000,00
00 00	APLICAÇÕES DIRETAS	0.000.000			5.000,00	
00 32	EQUIPAMENTOS E MATERIAL PERMANENTE	0.000.000		5.000,00		
00 32		0.01.00	5.000,00			
TOTAL						974.950,00



PORTAL DA TRANSPARÊNCIA
http://portal.trezinhos.gov.br/transparencia
Municipal/download/30-2024/04/6141718.pdf



PREFEITURA MUNICIPAL DE TEREZINHA

AV GETULIO VARGAS, S/N - CNPJ:11286366/0001-95

Anexo 02

Page 5

Orçamento Programa - Exercício de 2024

NATUREZA DA DESPESA POR ORGÃO E UNIDADE

Lei: PROJ 11, Data: 02/10/2023

02 PODER EXECUTIVO						
13 SEC DE TECNOLOGIA DA INFORMACAO E TRANSPATRENCIA - T.I						
00 SEC DE TECNOLOGIA DA INFORMACAO E TRANSPATRENCIA - T.I						
Item	Descrição	F.R.	Elemento	Modalidade	Grupo	Categoria Econômica
0000	DESPESAS CORRENTES	0.000.000				61.000,00
0000	PERSONAL E ENCARGOS SOCIAIS	0.000.000			26.000,00	
0000	EDUCAÇÃO - DIRETAS	0.000.000		25.500,00		
0000	CONTRATAÇÃO POR TEMPO DETERMINADO	0.01.00	500,00			
0000	INDICENTOS E VANTAGENS FIXAS - PESSOAL CIVIL	0.01.00	10.000,00			
0000	OBRIGAÇÕES PATRONAIS	0.01.54	15.000,00			
0000	RECURSOS DIRETAS - INTRA-ORÇAMENTÁRIAS	0.000.000		500,00		
0000	OBRIGAÇÕES PATRONAIS	0.01.69	500,00			
0000	OUTRAS DESPESAS CORRENTES	0.000.000			35.000,00	
0000	RECURSOS DIRETAS	0.000.000		35.000,00		
0000	FÉRIAS - CIVIL	0.01.00	3.000,00			
0000	MATERIAL DE CONSUMO	0.01.00	10.000,00			
0000	VIAGENS E DESPESAS COM LOCOMOÇÃO	0.01.00	1.000,00			
0000	OUTROS SERVIÇOS DE TERCEIROS - PESSOA FÍSICA	0.01.00	5.000,00			
0000	OUTROS SERVIÇOS DE TERCEIROS - PESSOA JURÍDICA	0.01.00	15.000,00			
0000	DESPESAS DE EXERCÍCIOS ANTERIORES	0.01.00	1.000,00			
0000	DESPESAS DE CAPITAL	0.000.000				5.000,00
0000	INVESTIMENTOS	0.000.000			5.000,00	
0000	RECURSOS DIRETAS	0.000.000		5.000,00		
0000	EQUIPAMENTOS E MATERIAL PERMANENTE	0.01.00	5.000,00			
						66.000,00



PORTAL DA TRANSPARÊNCIA
http://cdmuni-servicos.im/or/transparenciaMunicipal/download/30-20240416114118.pdf
assinado por: idluser 181



PREFEITURA MUNICIPAL DE TEREZINHA

AV. GENÉRIO VARGAS, S/N - CNPJ:11286366/0001-95

Anexo 02
Page 6

Orçamento Programa - Exercício de 2024

NATUREZA DA DESPESA POR ORGÃO E UNIDADE

Lei: PROJ 11, Data: 02/10/2023

LEI	02	PODER EXECUTIVO				
PARÁGRAFO	20	SECRETARIA DE ADMINISTRACAO E PLANEJAMENTO				
UNIDADE	00	SECRETARIA DE ADMINISTRACAO E PLANEJAMENTO				
Item	Descrição	F.R.	Elemento	Modalidade	Grupo	Categoria Econômica
	DESPESAS CORRENTES	0.000.000				4.203.140,00
	PESSOAL E ENCARGOS SOCIAIS	0.000.000			2.773.980,00	
	INDICAÇÕES DIRETAS	0.000.000		2.573.980,00		
	PROFISSIONALÍDIAS, RESERVA REMUNERADA E REFORMAS	0.01.00	700.000,00			
	PENSOES	0.01.00	18.000,00			
	CONTRATAÇÃO POR TEMPO DETERMINADO	0.01.00	5.000,00			
	INDENIZACÓES E VANTAGENS FIXAS - PESSOAL CIVIL	0.01.00	1.250.000,00			
	OBRIGAÇÕES PATRONAIS	0.01.54	600.000,00			
	OUTRAS DESPESAS VARIÁVEIS - PESSOAL CIVIL	0.01.00	240,00			
	INDENIZACÓES JUDICIAIS	0.01.00	200,00			
	DESPESAS DE EXERCÍCIOS ANTERIORES	0.01.00	200,00			
	INDENIZACÓES E RESTITUIÇÕES	0.01.00	100,00			
	INDENIZACÓES E RESTITUIÇÕES TRABALHISTAS	0.01.00	240,00			
	INDICAÇÕES DIRETAS- INTRA-ORÇAMENTÁRIAS	0.000.000		200.000,00		
	OBRIGAÇÕES PATRONAIS	0.01.69	200.000,00			
	DESPESAS CORRENTES	0.000.000		1.429.160,00	1.429.160,00	
	INDICAÇÕES DIRETAS	0.000.000				
	VIAGENS - CIVIL	0.01.00	21.600,00			
	ALUGUELO FUNDAMENTO	0.01.00	120,00			
	MATERIAL DE CONSUMO	0.01.00	255.000,00			
	MATERIAL BEM OU SERVIÇO PARA DISTRIBUIÇÃO GRATUITA	0.01.00	240,00			
	PASSAGENS E DESPESAS COM LOCOMOÇÃO	0.01.00	200,00			
	SERVIÇOS DE CONSULTORIA	0.01.00	10.000,00			
	SERVÍÇOS DE TERCEIROS - PESSOA FÍSICA	0.01.00	110.000,00			
	SERVÍÇOS DE TERCEIROS - PESSOA JURÍDICA	0.01.00	900.000,00			
	CONTRIBUIÇÕES	0.01.00	130.000,00			
	DESPESAS DE EXERCÍCIOS ANTERIORES	0.01.00	2.000,00			
	DESPESAS DE CAPITAL	0.000.000				5.000,00
	CONTRIBUIÇÕES	0.000.000		5.000,00	5.000,00	
	DESPESAS DE CAPITAL	0.000.000				
	DESPESAS DE CAPITAL	0.01.00	5.000,00			
						4.208.140,00

PORTAL DA TRANSPARÊNCIA
http://cuidadissolucoes.pb.br/ran-participamunicipal/download/30920240416114118.pdf
assinado por: iduser 181

PREFEITURA MUNICIPAL DE TEREZINHA

AV GETÚLIO VARGAS, S/N - CNPJ:11286366/0001-95

Anexo 02
Page 8

Orçamento Programa - Exercício de 2024

NATUREZA DA DESPESA POR ORGÃO E UNIDADE

Lei: PROJ 11, Data: 02/10/2023

ORGÃO	UNIDADE	ESPECIFICAÇÃO	F.R.	Elemento	Modalidade	Grupo	Categoria Econômica
02	PODER EXECUTIVO						
40	SECRETARIA DE AGRICULTURA E EXP. ECONOMICA						
00	SECRETARIA DE AGRICULTURA E EXP. ECONOMICA						
0000		DESPESAS CORRENTES	0.000.000				1.093.030,00
0000		PESSOAL E ENCARGOS SOCIAIS	0.000.000			388.330,00	
0000		APLICAÇÕES DIRETAS	0.000.000		388.330,00		
0000		CONTRATAÇÃO POR TEMPO DETERMINADO	0.01.00	36.090,00			
0000		VENCIMENTOS E VANTAGENS FIXAS - PESSOAL CIVIL	0.01.00	350.000,00			
0000		OUTRAS DESPESAS VARIÁVEIS - PESSOAL CIVIL	0.01.00	2.240,00			
0000		OUTRAS DESPESAS CORRENTES	0.000.000			704.700,00	
0000		APLICAÇÕES DIRETAS	0.000.000		704.700,00		
0000		DIARIAS - CIVIL	0.01.00	2.000,00			
0000		MATERIAL DE CONSUMO	0.01.00	100.000,00			
0000		MATERIAL, BEM OU SERVIÇO PARA DISTRIBUIÇÃO GRATUITA	0.01.00	7.200,00			
0000		PASSAGENS E DESPESAS COM LOCOMOÇÃO	0.01.00	500,00			
0000		OUTROS SERVIÇOS DE TERCEIROS - PESSOA FÍSICA	0.01.00	15.000,00			
0000		OUTROS SERVIÇOS DE TERCEIROS - PESSOA JURÍDICA	0.01.00	580.000,00			
0000		DESPESAS DE CAPITAL	0.000.000				432.659,00
0000		INVESTIMENTOS	0.000.000			432.659,00	
0000		APLICAÇÕES DIRETAS	0.000.000		432.659,00		
0000		OBRAS E INSTALAÇÕES	0.01.00	382.659,00			
0000		EQÜIPAMENTOS E MATERIAL PERMANENTE	0.01.00	50.000,00			
							1.525.689,00



PORTAL DA TRANSPARÊNCIA
<http://clic.terezinhaba.org.br/transparencia>
 Municipalidade: Terezinópolis - 2024-01-18 14:11:53.pdf

PREFEITURA MUNICIPAL DE TEREZINHA

AV GETÚLIO VARGAS, S/N - CNPJ:11286366/0001-95



Orçamento Programa - Exercício de 2024

Anexo 02
Page 9

NATUREZA DA DESPESA POR ORGÃO E UNIDADE

Lei: PROJ 11, Data: 02/10/2023

Orgão	Especificação	F.R.	Elemento	Modalidade	Grupo	Categoria Econômica
02	02 PODER EXECUTIVO					
50	50 SECRETARIA DE EDUCACAO,CULTURA, TURISMO E DESPORTO					
00	00 SECRETARIA DE EDUCACAO,CULTURA, TURISMO E DESPORTO					
00	DESPESAS CORRENTES	0.000.000				2.655.240,00
00	PESSOAL E ENCARGOS SOCIAIS	0.000.000				
00	APLICAÇÕES DIRETAS	0.000.000			664.420,00	
04	CONTRATAÇÃO POR TEMPO DETERMINADO	0.01.12	41.440,00	614.420,00		
04	CONTRATAÇÃO POR TEMPO DETERMINADO	0.01.12	240,00			
04	CONTRATAÇÃO POR TEMPO DETERMINADO	0.01.12	240,00			
01	VENCIMENTOS E VANTAGENS FIXAS - PESSOAL CIVIL	0.01.12	301.440,00			
01	VENCIMENTOS E VANTAGENS FIXAS - PESSOAL CIVIL	0.01.12	240,00			
01	VENCIMENTOS E VANTAGENS FIXAS - PESSOAL CIVIL	0.01.12	240,00			
05	OBRIGAÇÕES PATRONAIS	0.01.12	240,00			
05	OUTRAS DESPESAS VARIÁVEIS - PESSOAL CIVIL	0.01.54	250.000,00			
07	SENTENÇAS JUDICIAIS	0.01.12	240,00			
08	INDENIZAÇÕES E RESTITUIÇÕES	0.01.12	240,00			
04	INDENIZAÇÕES E RESTITUIÇÕES TRABALHISTAS	0.01.12	100,00			
00	APLICAÇÕES DIRETAS - INTRA-ORÇAMENTÁRIAS	0.000.000	20.000,00			
00	OBRIGAÇÕES PATRONAIS	0.01.69	50.000,00	50.000,00		
00	OUTRAS DESPESAS CORRENTES	0.000.000			1.990.820,00	
00	APLICAÇÕES DIRETAS	0.000.000				
04	DIARIAS - CIVIL	0.000.000		1.990.820,00		
04	AUXÍLIO FINANCEIRO A ESTUDANTES	0.01.12	9.840,00			
04	AUXÍLIO FARMACENTO	0.01.12	5.000,00			
04	MATERIAL DE CONSUMO	0.01.12	19.200,00			
04	MATERIAL DE CONSUMO	0.01.12	300.480,00			
04	MATERIAL DE CONSUMO	0.01.12	240,00			
04	MATERIAL DE CONSUMO	0.01.12	240,00			
04	MATERIAL DE CONSUMO	0.02.81	135.600,00			
04	MATERIAL DE CONSUMO	0.05.12	1.000,00			
04	MATERIAL DE CONSUMO	0.05.12	192.000,00			
04	MATERIAL DE CONSUMO	0.05.13	167.000,00			
04	MATERIAL, BEM OU SERVIÇO PARA DISTRIBUIÇÃO GRATUITA	0.05.81	52.000,00			
04	MATERIAL, BEM OU SERVIÇO PARA DISTRIBUIÇÃO GRATUITA	0.01.12	12.000,00			
04	PASSAGENS E DESPESAS COM LOCOMOÇÃO	0.05.13	8.000,00			
04	PASSAGENS E DESPESAS COM LOCOMOÇÃO	0.01.12	3.000,00			
04	SERVIÇOS DE CONSULTORIA	0.05.13	900,00			
04	OUTROS SERVIÇOS DE TERCEIROS - PESSOA FÍSICA	0.01.12	61.200,00			
04	OUTROS SERVIÇOS DE TERCEIROS - PESSOA FÍSICA	0.01.12	240,00			
04	OUTROS SERVIÇOS DE TERCEIROS - PESSOA FÍSICA	0.01.12	80.480,00			
04	OUTROS SERVIÇOS DE TERCEIROS - PESSOA FÍSICA	0.01.12	240,00			
04	OUTROS SERVIÇOS DE TERCEIROS - PESSOA FÍSICA	0.02.81	220,00			
04	OUTROS SERVIÇOS DE TERCEIROS - PESSOA FÍSICA	0.05.12	1.000,00			
04	OUTROS SERVIÇOS DE TERCEIROS - PESSOA FÍSICA	0.05.12	240,00			
04	OUTROS SERVIÇOS DE TERCEIROS - PESSOA FÍSICA	0.05.13	30.000,00			
04	OUTROS SERVIÇOS DE TERCEIROS - PESSOA FÍSICA	0.05.81	3.000,00			
04	OUTROS SERVIÇOS DE TERCEIROS - PESSOA JURÍDICA	0.01.12	240,00			
04	OUTROS SERVIÇOS DE TERCEIROS - PESSOA JURÍDICA	0.01.12	490.480,00			
04	OUTROS SERVIÇOS DE TERCEIROS - PESSOA JURÍDICA	0.01.12	240,00			
04	OUTROS SERVIÇOS DE TERCEIROS - PESSOA JURÍDICA	0.02.81	110.000,00			



PORTAL DA TRANSPARÊNCIA
<http://portal.transparencia.mg.gov.br>
 Acesso em 02/10/2023 às 14:18:00

PREFEITURA MUNICIPAL DE TEREZINHA

AV GETULIO VARGAS, S/N - CNPJ:11286366/0001-95

Anexo 02
Page 12

Orçamento Programa - Exercício de 2024

NATUREZA DA DESPESA POR ORGÃO E UNIDADE

Lei: PROJ 11, Data: 02/10/2023

02 PODER EXECUTIVO
50 SECRETARIA DE EDUCACAO,CULTURA, TURISMO E DESPORTO
55 FUNDEB-FDO MANUT E DESEN EDC BAS VAL PROF EDUC

Descrição	F.R.	Elemento	Modalidade	Grupo	Categoria Econômica
OBRIGAÇÕES PATRONAIS	0.05.54	100,00			
OBRIGAÇÕES PATRONAIS	0.05.54	20.000,00			
OBRIGAÇÕES PATRONAIS	0.05.54	5.000,00			
OBRIGAÇÕES PATRONAIS	0.05.54	36.000,00			
OBRIGAÇÕES PATRONAIS	0.05.54	100,00			
OBRIGAÇÕES PATRONAIS	0.05.54	108.000,00			
OBRIGAÇÕES PATRONAIS	0.05.54	56.280,00			
OBRIGAÇÕES PATRONAIS	0.05.54	36.000,00			
OBRIGAÇÕES PATRONAIS	0.05.54	1.000,00			
OBRIGAÇÕES PATRONAIS	0.05.54	204.000,00			
OUTRAS DESPESAS VARIÁVEIS - PESSOAL CIVIL	0.05.54	57.600,00			
OUTRAS DESPESAS VARIÁVEIS - PESSOAL CIVIL	0.05.81	100,00			
OUTRAS DESPESAS VARIÁVEIS - PESSOAL CIVIL	0.05.81	120,00			
OUTRAS DESPESAS VARIÁVEIS - PESSOAL CIVIL	0.05.81	100,00			
OUTRAS DESPESAS VARIÁVEIS - PESSOAL CIVIL	0.05.81	100,00			
OUTRAS DESPESAS VARIÁVEIS - PESSOAL CIVIL	0.05.81	100,00			
OUTRAS DESPESAS VARIÁVEIS - PESSOAL CIVIL	0.05.81	57,00			
SENTENÇAS JUDICIAIS	0.05.81	100,00			
SENTENÇAS JUDICIAIS	0.05.81	50,00			
SENTENÇAS JUDICIAIS	0.05.81	40,00			
SENTENÇAS JUDICIAIS	0.05.81	100,00			
SENTENÇAS JUDICIAIS	0.05.81	100,00			
SENTENÇAS JUDICIAIS	0.05.81	72,00			
SENTENÇAS JUDICIAIS	0.05.81	100,00			
RELIQUÍDAS DEBITAS - INTRA-ORÇAMENTÁRIAS	0.000.000				
OBRIGAÇÕES PATRONAIS	0.05.69	200,00	1.041.300,00		
OBRIGAÇÕES PATRONAIS	0.05.69	200,00			
OBRIGAÇÕES PATRONAIS	0.05.69	100,00			
OBRIGAÇÕES PATRONAIS	0.05.69	14.400,00			
OBRIGAÇÕES PATRONAIS	0.05.69	5.000,00			
OBRIGAÇÕES PATRONAIS	0.05.69	100,00			
OBRIGAÇÕES PATRONAIS	0.05.69	20.000,00			
OBRIGAÇÕES PATRONAIS	0.05.69	110.000,00			
OBRIGAÇÕES PATRONAIS	0.05.69	24.000,00			
OBRIGAÇÕES PATRONAIS	0.05.69	590.000,00			
OBRIGAÇÕES PATRONAIS	0.05.69	5.000,00			
OBRIGAÇÕES PATRONAIS	0.05.69	50.000,00			
OBRIGAÇÕES PATRONAIS	0.05.69	24.000,00			
OBRIGAÇÕES PATRONAIS	0.05.69	144.000,00			
OBRIGAÇÕES PATRONAIS	0.05.69	42.000,00			
OBRIGAÇÕES PATRONAIS	0.05.69	100,00			
OBRIGAÇÕES PATRONAIS	0.05.69	5.000,00			
OBRIGAÇÕES PATRONAIS	0.05.69	7.200,00			
RELIQUÍDAS DEBITAS	0.000.000			1.079.400,00	
DIARIAS - CIVIL	0.000.000		1.079.400,00		
DIARIAS - CIVIL	0.05.81	6.000,00			



PORTAL DA TRANSPARÊNCIA
http://ouvidiario.org.br/portal/transparencia/ouvidiario/download/30-2024004_6714118.pdf
asf:abc.pdf?id=User:181

PREFEITURA MUNICIPAL DE TEREZINHA

AV. GETÚLIO VARGAS, S/N - CNPJ:11286366/0001-95

Anexo 02
Page 13

Orçamento Programa - Exercício de 2024

NATUREZA DA DESPESA POR ORGÃO E UNIDADE

Lei: PROJ 11, Data: 02/10/2023

ESPECIFICAÇÃO	F.R.	Elemento	Modalidade	Grupo	Categoria Econômica
02 PODER EXECUTIVO					
50 SECRETARIA DE EDUCACAO,CULTURA, TURISMO E DESPORTO					
55 FUNDEB-FDO MANUT E DESEN EDC BAS VAL PROF EDUC					
DIARIAS - CIVIL	0.05.81	1.000,00			
MATERIAL DE CONSUMO	0.05.81	200,00			
MATERIAL DE CONSUMO	0.05.81	100,00			
MATERIAL DE CONSUMO	0.05.81	100,00			
MATERIAL DE CONSUMO	0.05.81	30.000,00			
MATERIAL DE CONSUMO	0.05.81	100,00			
MATERIAL DE CONSUMO	0.05.81	800.000,00			
MATERIAL BEM OU SERVIÇO PARA DISTRIBUIÇÃO GRATUITA	0.05.81	1.000,00			
MATERIAL BEM OU SERVIÇO PARA DISTRIBUIÇÃO GRATUITA	0.05.81	300,00			
PASSAGENS E DESPESAS COM LOCOMOÇÃO	0.05.81	1.000,00			
PASSAGENS E DESPESAS COM LOCOMOÇÃO	0.05.81	100,00			
OUTROS SERVIÇOS DE TERCEIROS - PESSOA FÍSICA	0.05.81	500,00			
OUTROS SERVIÇOS DE TERCEIROS - PESSOA FÍSICA	0.05.81	100,00			
OUTROS SERVIÇOS DE TERCEIROS - PESSOA FÍSICA	0.05.81	100,00			
OUTROS SERVIÇOS DE TERCEIROS - PESSOA FÍSICA	0.05.81	200,00			
OUTROS SERVIÇOS DE TERCEIROS - PESSOA FÍSICA	0.05.81	100,00			
OUTROS SERVIÇOS DE TERCEIROS - PESSOA FÍSICA	0.05.81	100,00			
OUTROS SERVIÇOS DE TERCEIROS - PESSOA FÍSICA	0.05.81	36.000,00			
OUTROS SERVIÇOS DE TERCEIROS - PESSOA FÍSICA	0.05.81	500,00			
OUTROS SERVIÇOS DE TERCEIROS - PESSOA JURÍDICA	0.05.81	100,00			
OUTROS SERVIÇOS DE TERCEIROS - PESSOA JURÍDICA	0.05.81	100,00			
OUTROS SERVIÇOS DE TERCEIROS - PESSOA JURÍDICA	0.05.81	200.000,00			
OUTROS SERVIÇOS DE TERCEIROS - PESSOA JURÍDICA	0.05.81	100,00			
OUTROS SERVIÇOS DE TERCEIROS - PESSOA JURÍDICA	0.05.81	200,00			
OUTROS SERVIÇOS DE TERCEIROS - PESSOA JURÍDICA	0.05.81	100,00			
OUTROS SERVIÇOS DE TERCEIROS - PESSOA JURÍDICA	0.05.81	500,00			
OUTROS AUXÍLIOS FINANCEIROS A PESSOA FÍSICA	0.05.81	300,00			
OUTROS AUXÍLIOS FINANCEIROS A PESSOA FÍSICA	0.05.81	500,00			
DEPÓSITOS DE CAPITAL	0.000.000				
INVESTIMENTOS	0.000.000				155.650,00
AJUDAÇÕES DIRETAS	0.000.000				
OBRAS E INSTALAÇÕES	0.05.12	150.450,00	155.650,00	155.650,00	
OBRAS E INSTALAÇÕES	0.05.81	100,00			
OBRAS E INSTALAÇÕES	0.05.81	100,00			
EQUIPAMENTOS E MATERIAL PERMANENTE	0.05.81	5.000,00			
					8.733.049,00



PREFEITURA MUNICIPAL DE TEREZINHA
 Avenida Getúlio Vargas, S/N - Centro - Terezinha - PI
 CEP: 63000-000 - Fone: (88) 3224-1161 - Fax: (88) 3224-1162
 E-mail: prefeitura@terezinha.pi.gov.br



PREFEITURA MUNICIPAL DE TEREZINHA

AV GETULIO VARGAS, S/N - CNPJ:11286366/0001-95

Anexo 02

Page 14

Orçamento Programa - Exercício de 2024

NATUREZA DA DESPESA POR ORGÃO E UNIDADE

Lei: PROJ 11, Data: 02/10/2023

02 PODER EXECUTIVO						
51 SECRETARIA DE CULTURA						
00 SECRETARIA DE CULTURA						
Item	Especificação	F.R.	Elemento	Modalidade	Grupo	Categoria Econômica
00000000	DESPESAS CORRENTES	0.000.000				342.700,00
00000000	PESSOAL E ENCARGOS SOCIAIS	0.000.000			72.000,00	
00000000	APLICAÇÕES DIRETAS	0.000.000		72.000,00		
00000000	CONTRATAÇÃO POR TEMPO DETERMINADO	0.01.00	70.000,00			
00000000	PRECATORIOS E VANTAGENS FIXAS - PESSOAL CIVIL	0.01.00	2.000,00			
00000000	OUTRAS DESPESAS CORRENTES	0.000.000			270.700,00	
00000000	APLICAÇÕES DIRETAS	0.000.000		270.700,00		
00000000	MATERIAL DE CONSUMO	0.01.00	50.000,00			
00000000	PREMIAÇÕES CULTURAIS, ARTISTICAS, CIENTÍFICAS, DESPORTIVAS E	0.01.00	20.000,00			
00000000	MATERIAL, BEM OU SERVIÇO PARA DISTRIBUIÇÃO GRATUITA	0.01.00	600,00			
00000000	OUTROS SERVIÇOS DE TERCEIROS - PESSOA FÍSICA	0.01.00	130.000,00			
00000000	OUTROS SERVIÇOS DE TERCEIROS - PESSOA JURÍDICA	0.01.00	70.000,00			
00000000	DESPESAS DE EXERCÍCIOS ANTERIORES	0.01.00	100,00			
00000000	DESPESAS DE CAPITAL	0.000.000				20.600,00
00000000	INVESTIMENTOS	0.000.000			20.600,00	
00000000	APLICAÇÕES DIRETAS	0.000.000		20.600,00		
00000000	OBRAS E INSTALAÇÕES	0.01.00	20.000,00			
00000000	EQUIPAMENTOS E MATERIAL PERMANENTE	0.01.00	600,00			
TOTAL						363.300,00



PREFEITURA MUNICIPAL DE TEREZINHA
http://www.terezinha.ma.gov.br
assinatura.pdf - id: 5087 - 101



PREFEITURA MUNICIPAL DE TEREZINHA

AV GETULIO VARGAS, S/N - CNPJ:11286366/0001-95

Orçamento Programa - Exercício de 2024

Anexo 02
Page 15

NATUREZA DA DESPESA POR ORGÃO E UNIDADE

Lei: PROJ 11, Data: 02/10/2023

DER	02	PODER EXECUTIVO				
BAO	52	SECRETARIA DE ESPORTES				
DAE	00	SECRETARIA DE ESPORTES				
Fun	Especificação	F.R.	Elemento	Modalidade	Grupo	Categoria Econômica
01	DESPESAS CORRENTES	0.000.000				111.600,00
01	PREVIDÊNCIA E ENCARGOS SOCIAIS	0.000.000			11.000,00	
01	APLICAÇÕES DIRETAS	0.000.000		11.000,00		
01	CONTRATAÇÃO POR TEMPO DETERMINADO	0.01.00	10.000,00			
01	RENTIMIENTOS E VANTAGENS FIXAS - PESSOAL CIVIL	0.01.00	1.000,00			
01	DESPESAS CORRENTES	0.000.000			100.600,00	
01	APLICAÇÕES DIRETAS	0.000.000		100.600,00		
01	MATERIAL DE CONSUMO	0.01.00	50.000,00			
01	PREMIAÇÕES CULTURAIS, ARTÍSTICAS, CIENTÍFICAS, DESPORTIVAS E	0.01.00	7.000,00			
01	MATERIAL BEM OU SERVIÇO PARA DISTRIBUIÇÃO GRATUITA	0.01.00	2.000,00			
01	OUTROS SERVIÇOS DE TERCEIROS - PESSOA FÍSICA	0.01.00	20.000,00			
01	OUTROS SERVIÇOS DE TERCEIROS - PESSOA JURÍDICA	0.01.00	20.000,00			
01	OUTROS AUXÍLIOS FINANCEIROS A PESSOA FÍSICA	0.01.00	1.000,00			
01	DESPESAS DE EXERCÍCIOS ANTERIORES	0.01.00	600,00			
01	DESPESAS DE CAPITAL	0.000.000				200.600,00
01	INVESTIMENTOS	0.000.000			200.600,00	
01	APLICAÇÕES DIRETAS	0.000.000		200.600,00		
01	OBRAS E INSTALAÇÕES	0.01.00	200.000,00			
01	EQUIPAMENTOS E MATERIAL PERMANENTE	0.01.00	600,00			
						312.200,00



PORTAL DA TRANSPARÊNCIA
http://portal.transparencia.mg.gov.br/trasparencia/unicap/download/pead/30-224011514118.pdf
arquivo.pdf (18)



PREFEITURA MUNICIPAL DE TEREZINHA
AV GETÚLIO VARGAS, S/N - CNPJ:11286366/0001-95

Orçamento Programa - Exercício de 2024

Anexo 02
Page 16

NATUREZA DA DESPESA POR ORGÃO E UNIDADE

Lei: PROJ 11, Data: 02/10/2023

DEP	02 PODER EXECUTIVO	F.R.	Elemento	Modalidade	Grupo	Categoria Econômica
00	60 SECRETARIA DE OBRAS E SERVICOS URBANOS					
00	00 SECRETARIA DE OBRAS E SERVICOS URBANOS					
00	DESPEAS CORRENTES	0.000.000				3.186.880,00
00	PESSOAL E ENCARGOS SOCIAIS	0.000.000			1.575.480,00	
00	APLICACOES DIRETAS	0.000.000		1.575.480,00		
00	CONTRATAÇÃO POR TEMPO DETERMINADO	0.01.00	75.000,00			
00	RENDIMENTOS E VANTAGENS FIXAS - PESSOAL CIVIL	0.01.00	1.500.000,00			
00	OUTRAS DESPESAS VARIÁVEIS - PESSOAL CIVIL	0.01.00	240,00			
00	DESPEAS DE EXERCÍCIOS ANTERIORES	0.01.00	240,00			
00	OUTRAS DESPESAS CORRENTES	0.000.000			1.611.400,00	
00	APLICACOES DIRETAS	0.000.000		1.611.400,00		
00	DIARIAS - CIVIL	0.01.00	2.400,00			
00	MATERIAL DE CONSUMO	0.01.00	850.000,00			
00	OUTROS SERVIÇOS DE TERCEIROS - PESSOA FISICA	0.01.00	7.000,00			
00	OUTROS SERVIÇOS DE TERCEIROS - PESSOA JURIDICA	0.01.00	750.000,00			
00	DESPEAS DE EXERCÍCIOS ANTERIORES	0.01.00	2.000,00			
00	DESPEAS DE CAPITAL	0.000.000				1.109.000,00
00	INVESTIMENTOS	0.000.000			1.109.000,00	
00	APLICACOES DIRETAS	0.000.000		1.109.000,00		
00	OBRAS E INSTALAÇÕES	0.01.00	1.099.000,00			
00	EQUIPAMENTOS E MATERIAL PERMANENTE	0.01.00	5.000,00			
00	AQUIZIÇÃO DE IMÓVEIS	0.01.00	5.000,00			
TOTAL						4.295.880,00



PDF DA TRANSPARENCIA
http://dojoditec.org.br/portal/transparencia/visualizar_documento.asp?doc_id=181
ass:tradd:pdf:181

PREFEITURA MUNICIPAL DE TEREZINHA

AV. GEFILDO VARGAS, S/N - CNPJ:11286366/0001-95

Anexo 02
Page 17

Orçamento Programa - Exercício de 2024

NATUREZA DA DESPESA POR ORGÃO E UNIDADE

Lei: PROJ 11, Data: 02/10/2023

Especificação	F.R.	Elemento	Modalidade	Grupo	Categoria Econômica
02 PODER EXECUTIVO					
70 FUNDO MUNICIPAL DE SAÚDE					
00 FUNDO A FUNDO SUS					
DESPESAS CORRENTES	0.000.000				5.521.866,00
PESSOAL E ENCARGOS SOCIAIS	0.000.000			2.568.860,00	
ATRIBUIÇÕES DE GRATIAS	0.000.000		2.567.560,00		
CONTRATAÇÃO POR TEMPO DETERMINADO	0.05.81	30.100,00			
CONTRATAÇÃO POR TEMPO DETERMINADO	0.05.81	1.461.300,00			
CONTRATAÇÃO POR TEMPO DETERMINADO	0.05.81	100,00			
CONTRATAÇÃO POR TEMPO DETERMINADO	0.05.81	100,00			
RENDIMENTOS E VANTAGENS FIXAS - PESSOAL CIVIL	0.05.81	1.059.860,00			
OBRIGAÇÕES PATRONAIS	0.05.54	16.000,00			
OUTRAS DESPESAS VARIÁVEIS - PESSOAL CIVIL	0.05.81	100,00			
INDICAÇÕES DIRETAS- INTRA-ORÇAMENTÁRIAS	0.000.000		1.300,00		
OBRIGAÇÕES PATRONAIS	0.05.69	1.300,00			
OUTRAS DESPESAS CORRENTES	0.000.000			2.953.006,00	
INDICAÇÕES DIRETAS	0.000.000		2.953.006,00		
DIARIAS - CIVIL	0.05.81	13.300,00			
DIARIAS - CIVIL	0.05.81	1.000,00			
MATERIAL DE CONSUMO	0.05.81	1.000,00			
MATERIAL DE CONSUMO	0.05.81	813.500,00			
MATERIAL DE CONSUMO	0.05.81	100,00			
MATERIAL BEM OU SERVIÇO PARA DISTRIBUIÇÃO GRATUITA	0.05.81	122.000,00			
MATERIAL BEM OU SERVIÇO PARA DISTRIBUIÇÃO GRATUITA	0.05.81	100,00			
MATERIAL BEM OU SERVIÇO PARA DISTRIBUIÇÃO GRATUITA	0.05.81	100,00			
VIAGENS E DESPESAS COM LOCOMOÇÃO	0.05.81	200,00			
OUTROS SERVIÇOS DE TERCEIROS - PESSOA FÍSICA	0.05.81	38.448,00			
OUTROS SERVIÇOS DE TERCEIROS - PESSOA FÍSICA	0.05.81	100,00			
OUTROS SERVIÇOS DE TERCEIROS - PESSOA FÍSICA	0.05.81	100,00			
OUTROS SERVIÇOS DE TERCEIROS - PESSOA FÍSICA	0.05.81	100,00			
OUTROS SERVIÇOS DE TERCEIROS - PESSOA JURÍDICA	0.05.81	1.962.458,00			
OUTROS SERVIÇOS DE TERCEIROS - PESSOA JURÍDICA	0.05.81	100,00			
OUTROS SERVIÇOS DE TERCEIROS - PESSOA JURÍDICA	0.05.81	100,00			
OUTROS SERVIÇOS DE TERCEIROS - PESSOA JURÍDICA	0.05.81	100,00			
DESPESAS DE EXERCÍCIOS ANTERIORES	0.05.81	100,00			
INDENIZAÇÕES E RESTITUIÇÕES	0.05.81	100,00			
DESPESAS DE CAPITAL	0.000.000				354.533,00
INVESTIMENTOS	0.000.000			354.533,00	
CONTRIBUIÇÕES PATRONAIS	0.000.000		354.533,00		
DEBENTURIS E EMPRÉSTIMOS	0.05.81	90.000,00			
DEBENTURIS E EMPRÉSTIMOS	0.05.81	120.000,00			
EQUIPAMENTOS E MATERIAL PERMANENTE	0.05.81	144.433,00			
EQUIPAMENTOS E MATERIAL PERMANENTE	0.05.81	100,00			
					5.876.399,00



PDF DA TRANSPARENCIA
<http://clicid.terezinhaba.gov.br/transparencia/>
 assmhaba.pdf;id=681101

PREFEITURA MUNICIPAL DE TEREZINHA

AV GETULIO VARGAS, S/N - CNPJ:11286366/0001-95

Anexo 02
Page 18

Orçamento Programa - Exercício de 2024

NATUREZA DA DESPESA POR ORGÃO E UNIDADE

Lei: PROJ 11, Data: 02/10/2023

DER	02 PODER EXECUTIVO					
BAL	70 FUNDO MUNICIPAL DE SAÚDE					
DAF E	01 FUNDO M. DE SAUDE 15%					
	Especificação	F.R.	Elemento	Modalidade	Grupo	
					Categoria Econômica	
1	DESPESAS CORRENTES	0.000.000				7.653.400,00
1	PESSOAL E ENCARGOS SOCIAIS	0.000.000			4.942.500,00	
1	APLICAÇÕES DIRETAS	0.000.000		3.875.500,00		
1	CONTRATAÇÃO POR TEMPO DETERMINADO	0.01.00	1.690.000,00			
1	RENDIMENTOS E VANTAGENS FIXAS - PESSOAL CIVIL	0.01.00	1.717.000,00			
1	OBRIGAÇÕES PATRONAIS	0.01.54	466.500,00			
1	OUTRAS DESPESAS VARIÁVEIS - PESSOAL CIVIL	0.01.00	1.200,00			
1	SENTENÇAS JUDICIAIS	0.01.00	200,00			
1	DESPESAS DE EXERCÍCIOS ANTERIORES	0.01.00	200,00			
1	INDENIZAÇÕES E RESTITUIÇÕES	0.01.00	200,00			
1	INDENIZAÇÕES E RESTITUIÇÕES TRABALHISTAS	0.01.00	200,00			
1	APLICAÇÕES DIRETAS - INTRA-ORÇAMENTÁRIAS	0.000.000		1.067.000,00		
1	OBRIGAÇÕES PATRONAIS	0.01.69	1.067.000,00			
1	JUROS E ENCARGOS DA DÍVIDA	0.000.000			20.000,00	
1	APLICAÇÕES DIRETAS	0.000.000		20.000,00		
1	JUROS SOBRE A DÍVIDA POR CONTRATO	0.01.00	10.000,00			
1	OUTROS ENCARGOS SOBRE A DÍVIDA POR CONTRATO	0.01.00	10.000,00			
1	OUTRAS DESPESAS CORRENTES	0.000.000			2.690.900,00	
1	APLICAÇÕES DIRETAS	0.000.000		2.690.900,00		
1	DIÁRIAS - CIVIL	0.01.00	26.500,00			
1	AUXÍLIO-FRANQUEAMENTO	0.01.00	15.000,00			
1	MATERIAL DE CONSUMO	0.01.00	1.026.000,00			
1	MATERIAL BEM OU SERVIÇO PARA DISTRIBUIÇÃO GRATUITA	0.01.00	1.000,00			
1	PASSAGENS E DESPESAS COM LOCOMOÇÃO	0.01.00	2.600,00			
1	SERVIÇOS DE CONSULTORIA	0.01.00	70.000,00			
1	SERVÇOS E SERVIÇOS DE TERCEIROS - PESSOA FÍSICA	0.01.00	231.500,00			
1	OUTROS SERVIÇOS DE TERCEIROS - PESSOA JURÍDICA	0.01.00	1.295.500,00			
1	OBRIGAÇÕES TRIBUTÁRIAS E CONTRIBUTIVAS	0.01.00	2.300,00			
1	OUTROS AUXÍLIOS FINANCEIROS A PESSOA FÍSICA	0.01.00	10.000,00			
1	DESPESAS DE EXERCÍCIOS ANTERIORES	0.01.00	10.000,00			
1	INDENIZAÇÕES E RESTITUIÇÕES	0.01.00	500,00			
1	DESPESAS DE CAPITAL	0.000.000				196.000,00
1	INVESTIMENTOS	0.000.000			96.000,00	
1	APLICAÇÕES DIRETAS	0.000.000		96.000,00		
1	EQUIPAMENTOS E MATERIAL PERMANENTE	0.01.00	96.000,00			
1	AMORTIZAÇÃO DA DÍVIDA	0.000.000			100.000,00	
1	APLICAÇÕES DIRETAS	0.000.000		50.000,00		
1	PRINCIPAL DA DÍVIDA CONTRATUAL RESGATADA	0.01.00	50.000,00			
1	APLICAÇÕES DIRETAS - INTRA-ORÇAMENTÁRIAS	0.000.000		50.000,00		
1	PRINCIPAL DA DÍVIDA CONTRATUAL RESGATADA	0.01.00	50.000,00			
						7.849.400,00



PORTAL DA TRANSPARÊNCIA
<http://cdmuiti.solucoes.mt.br/traisat/portal-municipal/dvni/pd/02024/041611418.pdf>
 Assinado por: iduser181

PREFEITURA MUNICIPAL DE TEREZINHA

AV GETÚLIO VARGAS, S/N - CNPJ:11286366/0001-95

Anexo 02
Page 19

Orçamento Programa - Exercício de 2024

NATUREZA DA DESPESA POR ORGÃO E UNIDADE

Lei: PROJ 11, Data: 02/10/2023

02 - PODER EXECUTIVO					
041 - 80 - FUNDO MUNICIPAL DE ASSISTENCIA SOCIAL					
041E - 60 - FUNDO MUNICIPAL DE ASSISTENCIA SOCIAL					
Rescrição	F.R.	Elemento	Modalidade	Grupo	Categoria Econômica
DESPESAS CORRENTES	0.000.000				2.268.300,00
DESPESAS PESSOAIS E ENCARGOS SOCIAIS	0.000.000			1.140.500,00	
APLICAÇÕES FINANCEIRAS	0.000.000		1.135.500,00		
CONTRATAÇÃO POR TEMPO DETERMINADO	0.01.00	300.000,00			
CONTRATAÇÃO POR TEMPO DETERMINADO	0.05.00	120.000,00			
CONTRATAÇÃO POR TEMPO DETERMINADO	0.05.00	129.000,00			
CONTRATAÇÃO POR TEMPO DETERMINADO	0.05.00	100,00			
CONTRATAÇÃO POR TEMPO DETERMINADO	0.05.81	25.000,00			
ENCARGOS E VANTAGENS FIXAS - PESSOAL CIVIL	0.01.00	5.000,00			
ENCARGOS E VANTAGENS FIXAS - PESSOAL CIVIL	0.05.00	100,00			
ENCARGOS E VANTAGENS FIXAS - PESSOAL CIVIL	0.05.00	5.600,00			
ENCARGOS PATRONAIS	0.01.54	550.000,00			
ENCARGOS DE DESPESAS VARIÁVEIS - PESSOAL CIVIL	0.01.00	500,00			
DESPESAS DE EXERCÍCIOS ANTERIORES	0.01.00	100,00			
REEMBOLSOS E RESTITUIÇÕES	0.01.00	100,00			
REEMBOLSOS PATRONAIS - INTRA-ORÇAMENTÁRIAS	0.000.000		5.000,00		
ENCARGOS PATRONAIS	0.01.69	5.000,00			
DESPESAS CORRENTES	0.000.000			1.127.800,00	
APLICAÇÕES FINANCEIRAS	0.000.000		1.127.800,00		
DESPESAS	0.01.00	8.500,00			
DESPESAS	0.01.00	5.000,00			
DESPESAS	0.05.00	3.600,00			
DESPESAS	0.05.00	1.000,00			
MATERIAL DE CONSUMO	0.01.00	17.000,00			
MATERIAL DE CONSUMO	0.01.00	325.000,00			
MATERIAL DE CONSUMO	0.05.00	1.000,00			
MATERIAL DE CONSUMO	0.05.00	20.000,00			
MATERIAL DE CONSUMO	0.05.00	15.000,00			
MATERIAL DE CONSUMO	0.05.81	5.000,00			
MATERIAL BEM OU SERVIÇO PARA DISTRIBUIÇÃO GRATUITA	0.01.00	1.500,00			
MATERIAL BEM OU SERVIÇO PARA DISTRIBUIÇÃO GRATUITA	0.01.00	180.000,00			
MATERIAL BEM OU SERVIÇO PARA DISTRIBUIÇÃO GRATUITA	0.05.00	3.900,00			
MATERIAL BEM OU SERVIÇO PARA DISTRIBUIÇÃO GRATUITA	0.05.00	100,00			
DESPESAS DE DESPESAS COM LOCOMOÇÃO	0.01.00	500,00			
DESPESAS DE DESPESAS COM LOCOMOÇÃO	0.01.00	500,00			
DESPESAS DE DESPESAS COM LOCOMOÇÃO	0.05.00	500,00			
DESPESAS DE DESPESAS COM LOCOMOÇÃO	0.05.00	100,00			
DESPESAS DE CONSULTORIA	0.01.00	500,00			
DESPESAS DE CONSULTORIA	0.01.00	80.000,00			
DESPESAS DE TERCEIROS - PESSOA FÍSICA	0.01.00	36.000,00			
DESPESAS DE TERCEIROS - PESSOA FÍSICA	0.01.00	71.400,00			
DESPESAS DE TERCEIROS - PESSOA FÍSICA	0.05.00	5.000,00			
DESPESAS DE TERCEIROS - PESSOA FÍSICA	0.05.00	10.000,00			
DESPESAS DE TERCEIROS - PESSOA FÍSICA	0.05.00	100,00			
DESPESAS DE TERCEIROS - PESSOA JURÍDICA	0.01.00	42.200,00			
DESPESAS DE TERCEIROS - PESSOA JURÍDICA	0.01.00	200.000,00			

PORTAL DA TRANSPARÊNCIA
<http://portal.transparencia.mt.gov.br>
 assina@portal.transparencia.mt.gov.br
 30-2024/04-61-141-18.pdf

PREFEITURA MUNICIPAL DE TEREZINHA

AV GETULIO VARGAS, S/N - CNPJ:11286366/0001-95

Anexo 02

Page 20

Orçamento Programa - Exercício de 2024

NATUREZA DA DESPESA POR ORGÃO E UNIDADE

Lei: PROJ 11, Data: 02/10/2023

Item	Descrição	F.R.	Elemento	Modalidade	Grupo	Categoria Econômica
02	PODER EXECUTIVO					
80	FUNDO MUNICIPAL DE ASSISTENCIA SOCIAL					
00	FUNDO MUNICIPAL DE ASSISTENCIA SOCIAL					
01	OUTROS SERVIÇOS DE TERCEIROS - PESSOA JURÍDICA	0.05.00	5.000,00			
02	OUTROS SERVIÇOS DE TERCEIROS - PESSOA JURÍDICA	0.05.00	11.000,00			
03	OUTROS SERVIÇOS DE TERCEIROS - PESSOA JURÍDICA	0.05.00	100,00			
04	OUTROS AUXÍLIOS FINANCEIROS A PESSOA FÍSICA	0.01.00	2.000,00			
05	OUTROS AUXÍLIOS FINANCEIROS A PESSOA FÍSICA	0.01.00	60.600,00			
06	OUTROS AUXÍLIOS FINANCEIROS A PESSOA FÍSICA	0.05.00	600,00			
07	OUTROS AUXÍLIOS FINANCEIROS A PESSOA FÍSICA	0.05.00	100,00			
08	DESPESAS DE EXERCÍCIOS ANTERIORES	0.01.00	15.000,00			
09	DESPESAS DE CAPITAL	0.000.000				27.300,00
10	INVESTIMENTOS	0.000.000			27.300,00	
11	APLICAÇÕES FINANCEIRAS	0.000.000		27.300,00		
12	OBRAS E INSTALAÇÕES	0.01.00	5.000,00			
13	EQUIPAMENTOS E MATERIAL PERMANENTE	0.01.00	4.200,00			
14	EQUIPAMENTOS E MATERIAL PERMANENTE	0.01.00	14.000,00			
15	EQUIPAMENTOS E MATERIAL PERMANENTE	0.05.00	2.000,00			
16	EQUIPAMENTOS E MATERIAL PERMANENTE	0.05.00	2.000,00			
17	EQUIPAMENTOS E MATERIAL PERMANENTE	0.05.00	100,00			
						2.295.600,00



PREFEITURA MUNICIPAL DE TEREZINHA

AV GETULIO VARGAS, S/N - CNPJ:11286366/0001-95

Anexo 02
Page 21

Orçamento Programa - Exercício de 2024

NATUREZA DA DESPESA POR ORGÃO E UNIDADE

Lei: PROJ 11, Data: 02/10/2023

Item	Especificação	F.R.	Elemento	Modalidade	Grupo	Categoria Económica
02	PODER EXECUTIVO					
82	FMDCA - FUNDO MUNICIPAL DIREITO DA CRIANÇA E ADOLESCENTE					
00	FMDCA - FUNDO MUN. DIREITO DA CRIANÇA E ADOLESCENTE					
01	DESPESAS CORRENTES	0.000.000				155.473,00
01	PESSOAL E ENCARGOS SOCIAIS	0.000.000			116.840,00	
01	APLICAÇÕES DIRETAS	0.000.000		116.740,00		
01	CONTRATAÇÃO POR TEMPO DETERMINADO	0.01.00	100,00			
01	CONTRATAÇÃO POR TEMPO DETERMINADO	0.01.00	15.000,00			
01	PENSIÕES E VANTAGENS FIXAS - PESSOAL CIVIL	0.01.00	100.240,00			
01	OBRIGAÇÕES PATRONAIS	0.01.54	1.200,00			
01	OUTRAS DESPESAS VARIÁVEIS - PESSOAL CIVIL	0.01.00	100,00			
01	DESPESAS DE EXERCÍCIOS ANTERIORES	0.01.00	100,00			
01	INDICAÇÕES DIRETAS - INTRA-ORÇAMENTÁRIAS	0.000.000		100,00		
01	OBRIGAÇÕES PATRONAIS	0.01.69	100,00			
01	OUTRAS DESPESAS CORRENTES	0.000.000			38.633,00	
01	INDICAÇÕES DIRETAS	0.000.000		38.633,00		
01	DESPESAS COM MATERIAL DE CONSUMO	0.01.09	9.844,00			
01	MATERIAL DE CONSUMO	0.01.00	6.687,00			
01	MATERIAL SEM OU SERVIÇO PARA DISTRIBUIÇÃO GRATUITA	0.01.00	100,00			
01	MATERIAL SEM OU SERVIÇO PARA DISTRIBUIÇÃO GRATUITA	0.01.00	5.000,00			
01	PASSAGENS E DESPESAS COM LOCOMOÇÃO	0.01.00	100,00			
01	DESPESAS COM LOCOMOÇÃO	0.01.00	100,00			
01	DESPESAS DE CONSULTORIA	0.01.00	100,00			
01	OUTROS SERVIÇOS DE TERCEIROS - PESSOA FÍSICA	0.01.00	12.000,00			
01	OUTROS SERVIÇOS DE TERCEIROS - PESSOA FÍSICA	0.01.00	1.648,00			
01	OUTROS SERVIÇOS DE TERCEIROS - PESSOA JURÍDICA	0.01.00	100,00			
01	OUTROS SERVIÇOS DE TERCEIROS - PESSOA JURÍDICA	0.01.00	1.654,00			
01	OUTROS SERVIÇOS DE TERCEIROS - PESSOA JURÍDICA	0.01.00	100,00			
01	OUTROS SERVIÇOS DE TERCEIROS - PESSOA JURÍDICA	0.01.00	1.000,00			
01	OUTROS SERVIÇOS DE TERCEIROS - PESSOA JURÍDICA	0.01.00	100,00			
01	OUTROS SERVIÇOS DE TERCEIROS - PESSOA JURÍDICA	0.01.00	100,00			
01	DESPESAS DE CAPITAL	0.000.000				4.000,00
01	INVESTIMENTOS	0.000.000			4.000,00	
01	APLICAÇÕES DIRETAS	0.000.000		4.000,00		
01	INVESTIMENTOS E MATERIAL PERMANENTE	0.01.00	4.000,00			
						159.473,00



PDF FOLHA DE RENDIMENTO
 http://dojodite.com.br/rendimento/...
 assinado por: idosen 101

PREFEITURA MUNICIPAL DE TEREZINHA

AV. GETÚLIO VARGAS, S/N - CNPJ:11286366/0001-95

Orçamento Programa - Exercício de 2024

Anexo 02
Page 22

NATUREZA DA DESPESA POR ORGÃO E UNIDADE

Lei: PROJ 11, Data: 02/10/2023

02 PODER EXECUTIVO					
90 INSTITUTO PREVIDENCIA MUNICIPAL					
00 INSTITUTO PREVIDENCIA MUNICIPAL					
Descrição	F.R.	Elemento	Modalidade	Grupo	Categoria Econômica
DESPESAS CORRENTES	0.000.000				3.139.400,00
DESPESAS DE INQUILINATOS SOCIAIS	0.000.000			2.881.000,00	
DESPESAS CORRENTES	0.000.000		2.881.000,00		
DESPESAS COM PENSÕES, RESERVA REMUNERADA E REFORMAS	0.01.00	2.400.000,00			
DESPESAS	0.01.00	450.000,00			
DESPESAS DE EMPLACAMENTO E VANTAGENS FIXAS - PESSOAL CIVIL	0.01.00	25.200,00			
DESPESAS PATRONAIS	0.01.54	2.400,00			
DESPESAS DE EXERCÍCIOS ANTERIORES	0.01.00	3.400,00			
DESPESAS CORRENTES	0.000.000			258.400,00	
DESPESAS DIRETAS	0.000.000		258.400,00		
DESPESAS	0.01.00	1.800,00			
DESPESAS DE CONSUMO	0.01.00	12.000,00			
DESPESAS E DESPESAS COM LOCOMOÇÃO	0.01.00	600,00			
DESPESAS DE CONSULTORIA	0.01.00	120.000,00			
DESPESAS DE SERVIÇOS DE TERCEIROS - PESSOA FISICA	0.01.00	12.000,00			
DESPESAS DE SERVIÇOS DE TERCEIROS - PESSOA JURIDICA	0.01.00	100.000,00			
DESPESAS TRIBUTÁRIAS E CONTRIBUTIVAS	0.01.00	6.000,00			
DESPESAS DE EXERCÍCIOS ANTERIORES	0.01.00	6.000,00			
DESPESAS	0.000.000			8.000,00	8.000,00
DESPESAS DIRETAS	0.000.000		8.000,00		
DESPESAS	0.01.00	8.000,00			
DESPESAS DE CONTINGÊNCIA	0.000.000			12.000,00	12.000,00
DESPESAS DE CONTINGÊNCIA	0.000.000				
DESPESAS	0.000.000		12.000,00		
DESPESAS	0.01.00	12.000,00			
					3.159.400,00
					48.000.000,00



PORTAL DA TRANSPARENCIA
<http://portal.transparencia.mt.gov.br>
 Assinado por: id: 1501



PREFEITURA MUNICIPAL DE TEREZINHA

AV. GETULIO VARGAS, S/N - CNPJ:11286366/0001-95

Orçamento Programa - Exercício de 2024
Anexo 06

PROGRAMA DE TRABALHO
(inc. II, § 2º, Art. 2º)

Page 3
Lei: PROJ 11, Data: 02/10/2023

PODER EXECUTIVO

SECRETARIA DE TRANSPORTE

Descrição	Operação Especial	Projetos	Atividades	Total
Transporte			974.950,00	974.950,00
Transporte Educário			974.950,00	974.950,00
INFRAESTRUTURA DE TRANSPORTES			974.950,00	974.950,00
MANUT. DAS ATIV. DO DPTO DE TRANSPORTES			974.950,00	974.950,00
TOTAL	0,00	0,00	974.950,00	974.950,00



PORTAL DA TRANSPARENCIA
http://codigos.org.br/portal/transparencia/nuq/pal/download/30-2240416-141-8.pdf
ass:ahd.por:idl:ser:181

PREFEITURA MUNICIPAL DE TEREZINHA

AV. GETULIO VARGAS, S/N - CNPJ 11286366/0001-95

Orçamento Programa - Exercício de 2024

Anexo 06

Page 5

Lei: PROJ 11, Data: 02/10/2023

PROGRAMA DE TRABALHO

(inc. II, § 2º, Art 2º)

PODER EXECUTIVO

SEC DE TECNOLOGIA DA INFORMACAO E TRANSPARENCIA - T.I

Descrição	Operação Especial	Projetos	Atividades	Total
Operação Especial			66.000,00	66.000,00
Operação Especial da Informação			66.000,00	66.000,00
Operação Especial - Tecnologia da Informação e Transparência			66.000,00	66.000,00
Operação Especial - SEC DE TECNOLOGIA DA INFORMACÃO E TRANSPARENCIA - TI			66.000,00	66.000,00
TOTAL	0,00	0,00	66.000,00	66.000,00





PREFEITURA MUNICIPAL DE TEREZINHA

AV. GETULIO VARGAS, S/N - CNPJ:11286366/0001-95

Orçamento Programa - Exercício de 2024

Anexo 06

Page 6

Lei: PROJ 11, Data: 02/10/2023

PROGRAMA DE TRABALHO

(Inc II, § 2º, Art 2º)

PODER EXECUTIVO

SECRETARIA DE ADMINISTRACAO E PLANEJAMENTO

Descrição	Especificação	Operação Especial	Projetos	Atividades	Total
1.1.1.1	Administração			4.208.140,00	4.208.140,00
1.1.1.1.1	Administração Geral			4.208.140,00	4.208.140,00
1.1.1.1.1.1	SECRETARIA DE ADMINISTRACAO E PLANEJAMENTO			4.208.140,00	4.208.140,00
1.1.1.1.1.1.1	SECRETARIA DE ADMINISTRACAO E PLANEJAMENTO			4.208.140,00	4.208.140,00
	TOTAL	0,00	0,00	4.208.140,00	4.208.140,00



PREFEITURA MUNICIPAL DE TEREZINHA

AV. GETULIO VARGAS S/N - CNPJ:11286366/0001-95

Orçamento Programa - Exercício de 2024
Anexo 06

PROGRAMA DE TRABALHO

Art. 163, § 2º, III, 2º

Page 7
Lei: PROJ 11, Data: 02/10/2023

PODER EXECUTIVO

SECRETARIA DE FINANÇAS

Descrição	Operação Especial	Projetos	Atividades	Total
Operações				
01 - Administração de Receitas			710.640,00	710.640,00
02 - GESTÃO FINANCEIRA E ORÇAMENTARIA			710.640,00	710.640,00
03 - MANUT. DAS ATIV. DO DEPT DE RENDA, CONTAB. E TESOU.			710.640,00	710.640,00
04 - Encargos	117.400,00			117.400,00
05 - Despesa de Despesa Inicial	117.400,00			117.400,00
06 - GESTÃO FINANCEIRA E ORÇAMENTARIA	117.400,00			117.400,00
07 - GESTÃO FINANCEIRA E ORÇAMENTARIA	117.400,00			117.400,00
08 - Reserva de Contingência	1.750.000,00			1.750.000,00
09 - Reserva de Contingência	1.750.000,00			1.750.000,00
10 - RESERVA DE CONTINGÊNCIA	1.750.000,00			1.750.000,00
11 - RESERVA DE CONTINGÊNCIA	1.750.000,00			1.750.000,00
TOTAL	1.867.400,00	0,00	710.640,00	2.578.040,00



PORTAL DA TRANSPARENCIA
<http://portal.trezinhalp.ma.gov.br/portal/transparencia/>
 Assinado por: id: 1561161



PREFEITURA MUNICIPAL DE TEREZINHA

AV GETULIO VARGAS, S/N - CNPJ: 11286366/0001-95

Orçamento Programa - Exercício de 2024

Anexo 06

Page 9

Lei: PROJ 11, Data: 02/10/2023

PROGRAMA DE TRABALHO

(inc. II, § 2º, Art 2º)

PODER EXECUTIVO

SECRETARIA DE EDUCACAO, CULTURA, TURISMO E DESPORTO

Projeto	Especificação	Operação Especial	Projetos	Atividades	Total
0000			427.430,00	11.377.719,00	11.805.149,00
0000	Atividade Nutricional			192.480,00	192.480,00
0000	PROGRAMA MERENDA ESCOLAR			192.480,00	192.480,00
0000	MANUT. MANUT. DAS ATIV. DO PROG. NACIONAL MERENDA ESCOLAR			192.480,00	192.480,00
0000	E ensino fundamental		317.450,00	9.942.862,00	10.260.312,00
0000	DESENVOLVIMENTO DE ENSINO FUNDAMENTAL			2.139.820,00	2.139.820,00
0000	MANUT. DAS ATIVIDADES DO ENSINO FUNDAMENTAL			1.850.820,00	1.850.820,00
0000	PODE - MANUT. DAS ATIVIDADES PROG. DINHEIRO D. NA ESCOLA			9.000,00	9.000,00
0000	OSB - MANUTENCAO DO PROGRAMA SALARIO EDUCACAO			280.000,00	280.000,00
0000	FUNDEB-FUNDO DE DESENVOLVIMENTO DE EDUCACAO BASICA	150.450,00	7.382.222,00		7.532.672,00
0000	CONST. REST. E AMPL. DE ESC. E DEPT. DO ENSINO FUND.	150.450,00			150.450,00
0000	FUNDEB 70% FUND - SERIES INICIAIS URBANO		3.342.872,00		3.342.872,00
0000	FUNDEB 70% FUND - SERIES FINAIS URBANO		884.200,00		884.200,00
0000	FUNDEB 70% FUND - SERIES FINAIS RURAL		242.200,00		242.200,00
0000	FUNDEB 70% FUND - SERIES INICIAIS RURAL		20.000,00		20.000,00
0000	FUNDEB 30% FUND - SERIES INICIAIS URBANO		2.467.850,00		2.467.850,00
0000	FUNDEB 30% FUND - SERIES FINAIS URBANO		319.400,00		319.400,00
0000	FUNDEB 30% FUND - SERIES INICIAIS RURAL		100.300,00		100.300,00
0000	FUNDEB 30% FUND - SERIES FINAIS RURAL		400,00		400,00
0000	EXPANSAO E MELHORIA REDE FISICA DO ENSINO FUNDAMEN	67.000,00	5.000,00		72.000,00
0000	CONST. REST. AMP. ESC. DEPT. BIBLIOT. DO ENS. FUND.	67.000,00			67.000,00
0000	ADQUISICAO DE IMOVEIS		20.000,00		20.000,00
0000	MANUT. DAS ATIVIDADES DO ENSINO FUNDAMENTAL		20.000,00		20.000,00
0000	PROGRAMA TRANSPORTE ESCOLAR		100.000,00	400.820,00	500.820,00
0000	ADQUISICAO DE ONIBUS ESCOLAR		100.000,00		100.000,00
0000	MANUT. ESC. - MANUT. DAS ATIV. DO PROG. A. (ENSINO DA ESCOLA ESTADUAL)		250.820,00		250.820,00
0000	PRATE - MANUT. DAS ATIV. DO PROG. NAC. DE TRANSP. ESCOLAR (FEDERAL)		150.000,00		150.000,00
0000	E ensino Medio		97.000,00		97.000,00
0000	EXPANSAO E MELHORIA REDE FISICA DO ENSINO MEDIO	97.000,00			97.000,00
0000	CONST. REST. AMP. ESC. DEPT. BIBLIOT. DO ENS. MEDIO	97.000,00			97.000,00
0000	E ensino Superior		1.440,00		1.440,00
0000	DESENVOLVIMENTO DO ENSINO SUPERIOR		1,440,00		1,440,00
0000	MANUTENCAO DAS ATIVIDADES DO ENSINO SUPERIOR		1,440,00		1,440,00



PORTAL DA TRANSPARENCIA
<http://doj.ufes.gov.br/portal-da-transparencia>
 assinado por: idlser 181
 municipal de wllc 30-202404 61141181.pdf

PREFEITURA MUNICIPAL DE TEREZINHA

AV. GENÉRIO VARGAS, S/N - CNPJ: 11286366/0001-95

Orçamento Programa - Exercício de 2024

Anexo 06

Page 10

Lei: PROJ 11, Data: 02/10/2023

PROGRAMA DE TRABALHO

(Inc. III - Art. 2º)

PODER EXECUTIVO

SECRETARIA DE EDUCACAO, CULTURA, TURISMO E DESPORTO

Operação Especial	Projetos	Atividades	Total
05 - Educação Infantil	12.640,00	1.033.077,00	1.045.717,00
05.0000 - MANUTENÇÃO DO ENSINO INFANTIL		36.200,00	36.200,00
05.0000 - MANUTENÇÃO DAS ATIVIDADES DA EDUCAÇÃO INFANTIL		36.200,00	36.200,00
05.0000 - FUNDEB-FUNDO DE DESENVOLVIMENTO DE EDUCAÇÃO BÁSICA	100,00	996.877,00	996.877,00
05.0000 - CONST. REST. E AMPL. DE ESCOLAS DO ENSINO INFANTIL	100,00		100,00
05.0000 - FUNDEB 70% INF - CRECHE PARCIAL		202.420,00	202.420,00
05.0000 - FUNDEB 70% INF - PRE-ESCOLA PARCIAL		478.057,00	478.057,00
05.0000 - FUNDEB 30% INF - CRECHE PARCIAL		95.300,00	95.300,00
05.0000 - FUNDEB 30% INF - PRE-ESCOLA PARCIAL		221.100,00	221.100,00
05.0000 - EXPANSÃO E MELHORIA DA REDE FÍSICA DO ENSINO INFANTIL	12.540,00		12.540,00
05.0000 - CONST. REST. E AMPL. DE OBRAS DA EDUCAÇÃO INFANTIL	12.540,00		12.540,00
05.0000 - Educação de Jovens e Adultos	340,00	3.920,00	4.260,00
05.0000 - DESENVOLVIMENTO DO ENSINO DE JOVENS E ADULTOS		3.120,00	3.120,00
05.0000 - MANUT. DAS ATIV. DA EDUCAÇÃO DE JOVENS E ADULTOS		3.120,00	3.120,00
05.0000 - FUNDEB-FUNDO DE DESENVOLVIMENTO DE EDUCAÇÃO BÁSICA	100,00	800,00	900,00
05.0000 - CONST. REST. AMPL. DE ESC. DO ENS. DE JOVENS E ADULTOS	100,00		100,00
05.0000 - FUNDEB 70% EJA - AVALIAÇÃO DO PROCESSO		400,00	400,00
05.0000 - FUNDEB 30% EJA - AVALIAÇÃO DO PROCESSO		400,00	400,00
05.0000 - EXPANSÃO E MELHORIA DA REDE FÍSICA DO ENSINO DE JOVENS E ADULTOS	240,00		240,00
05.0000 - CONST. REST. AMPL. DE PREDIOS DA EDUC JOVENS E ADULTOS	240,00		240,00
05.0000 - Educação Especial		203.940,00	203.940,00
05.0000 - DESENVOLVIMENTO DA EDUCAÇÃO ESPECIAL		1.440,00	1.440,00
05.0000 - MANUTENÇÃO DAS ATIVIDADES DA EDUCAÇÃO ESPECIAL		1.440,00	1.440,00
05.0000 - FUNDEB-FUNDO DE DESENVOLVIMENTO DE EDUCAÇÃO BÁSICA	202.500,00		202.500,00
05.0000 - FUNDEB 70% ESPECIAL		151.200,00	151.200,00
05.0000 - FUNDEB 30% ESPECIAL		14.300,00	14.300,00
05.0000 - FUNDEB 70% ESP- AEE		36.200,00	36.200,00
05.0000 - FUNDEB 30% ESP- AEE		800,00	800,00
TOTAL	0,00	11.377.719,00	11.805.149,00



PORTAL DA TRANSPARÊNCIA
<http://clicoubit.splice.net/tra-spa/era/camunicipal/convped/602240416114118.pdf>
 assinado por: idusef181



PREFEITURA MUNICIPAL DE TEREZINHA

AV. GELBERTO MARGAS, 500 - CNPJ: 11286365/0001-95

Orçamento Programa - Exercício de 2024

Anexo 06

Page 11

PROGRAMA DE TRABALHO

(Art. 17, II, Lei nº 23, Art. 2º)

Lei: PROJ 11, Data: 02/10/2023

PODER EXECUTIVO

SECRETARIA DE CULTURA

Especificação	Operação Especial	Projetos	Atividades	Total
1		20.000,00	343.300,00	363.300,00
2 - Difusão Cultural		20.000,00	343.300,00	363.300,00
2.1 - PROMOCÃO DA CULTURA			343.300,00	343.300,00
2.2 - MANUTENÇÃO DAS ATIVIDADES DE CULTURA			193.300,00	193.300,00
2.3 - MANUTENÇÃO DE SEMINÁRIOS CULTURAIS E FOLCLÓRICAS			150.000,00	150.000,00
2.4 - MANUTENÇÃO E DIFUSÃO CULTURAL		20.000,00		20.000,00
2.5 - MANUTENÇÃO DE CONSTRUÇÃO, REST. E AMPL. DE OBRAS CULTURAIS		20.000,00		20.000,00
TOTAL	0,00	20.000,00	343.300,00	363.300,00



PORTAL DA TRANSPARÊNCIA
<http://bicudoitso.terezinhabrazil.com.br/transparente/Municipio/terezinha/30-2024/04/6114518.pdf>
 assinado por: iduser_181



PREFEITURA MUNICIPAL DE TEREZINHA

AV. GETULIO VARGAS, S/N - CNPJ 11286366/0001-95

Orçamento Programa - Exercício de 2024

Anexo 06

Page 12

Lei: PROJ 11, Data: 02/10/2023

PROGRAMA DE TRABALHO

(Inc. II, § 2º, Art. 2º)

PODER EXECUTIVO

SECRETARIA DE ESPORTES

Descrição	Operação Especial	Projetos	Atividades	Total
Desporto e Lazer		200.000,00	112.200,00	312.200,00
13 - Lazer		200.000,00	112.200,00	312.200,00
13.100.7 - PROMOÇÃO DO ESPORTE E LAZER		200.000,00	112.200,00	312.200,00
13.100.7000 - CONST. REST. AMPL. QD. EST. ESPORT E C. RECREATIVOS		200.000,00		200.000,00
13.100.7000 - MANUTENÇÃO DAS ATIVIDADES DE LAZER E ESPORTES			112.200,00	112.200,00
TOTAL	0,00	200.000,00	112.200,00	312.200,00



PREFEITURA MUNICIPAL DE TEREZINHA

RUA GENEALDO VARGAS, S/N - CNPJ:11286366/0001-95

Orçamento Programa - Exercício de 2024

Anexo 06

Page 13

PROGRAMA DE TRABALHO

(Inc. II, § 2º, Art. 2º)

Lei: PROJ 11, Data: 02/10/2023

PODER EXECUTIVO

SECRETARIA DE OBRAS E SERVICOS URBANOS

Edificação	Operação Especial	Projetos	Atividades	Total
		560.000,00	3.196.880,00	3.756.880,00
Edifícios Urbanos		560.000,00		560.000,00
CONSTRUTORA CONTRA CHUVAS		110.000,00		110.000,00
CONSTRUTAO, REST. E AMPL. DE EDIFICAÇÕES PUBLICAS		110.000,00		110.000,00
PROJECCAMENTO URBANO		450.000,00		450.000,00
CONSTRUTAO, REST. E AMPL. DE CALÇAMENTO E PAVIMENT ASFALT		300.000,00		300.000,00
CONSTRUTAO, REST. E AMPL. DE PARQUES E JARDINS		150.000,00		150.000,00
Atividades			3.196.880,00	3.196.880,00
SECRETARIA DE OBRAS E SERVICOS URBANOS			3.196.880,00	3.196.880,00
DEPARTAMENTO DAS ATIV DEPT DE OBRAS E SERVIÇO URBANOS			3.196.880,00	3.196.880,00
		50.000,00		50.000,00
Atividades		50.000,00		50.000,00
CONSTRUTAO POPULAR		50.000,00		50.000,00
CONSTRUTAO, REST. E AMPL. DE CASAS URBANAIS		50.000,00		50.000,00
		309.000,00		309.000,00
Atividades Básico Rural		100.000,00		100.000,00
AMPLIACAO DO SANEAMENTO BASICO RURAL		100.000,00		100.000,00
CONSTRUTAO, REST. AMPL. DE SANIT. E PRIVADAS RURAIS		100.000,00		100.000,00
Atividades Básico Urbano		209.000,00		209.000,00
AMPLIACAO DO SANEAMENTO BASICO URBANO		209.000,00		209.000,00
CONSTRUTAO, REST. E AMPL. DE GALERIAS E CIELOS		209.000,00		209.000,00
		70.000,00		70.000,00
Atividades		70.000,00		70.000,00
Prevenção e Conservação Ambiental		70.000,00		70.000,00
PRESERVACAO DO MEIO AMBIENTE		70.000,00		70.000,00
CONSTRUTAO E AMPLIACAO DE ATERROS SANITARIOS		70.000,00		70.000,00
		100.000,00		100.000,00
Atividades		100.000,00		100.000,00
AMPLIACAO RURAL E ILUMINACAO PUBLICA		100.000,00		100.000,00
CONSTRUTAO, REST. E AMPL. REDE ELETRICA ALTA/BX TENSÃO		100.000,00		100.000,00
		10.000,00		10.000,00
Atividades Redução		10.000,00		10.000,00



Prefeitura Municipal de Terezinha
<http://www.terezinha.ma.gov.br>
 Prefeitura Municipal de Terezinha
 Rua General Vargues, S/N - Terezinha, MA - CEP: 63000-000
 Fone: (11) 3181-1111

**PREFEITURA MUNICIPAL DE TEREZINHA**

AV. GETULIO VARGAS, S/N - CNPJ:11286366/0001-95

Orçamento Programa - Exercício de 2024

Anexo 06

Page 15

PROGRAMA DE TRABALHO

Inc. II, Art. 2º

Lei: PROJ 11, Data: 02/10/2023

PODER EXECUTIVO**FUNDO MUNICIPAL DE SAÚDE**

Descrição	Operação Especial	Projetos	Atividades	Total
		220.000,00	13.385.799,00	13.605.799,00
2 - Administração Geral			3.007.000,00	3.007.000,00
22 - ADM. GERAL - ADMINISTRAÇÃO ADMINISTRATIVA DO FUNDO MUNICIPAL DE SAÚDE			3.006.400,00	3.006.400,00
22.1 - ADM. GERAL - MANUT. DAS ATIV. ADM. DO FUNDO M. SAÚDE			3.006.400,00	3.006.400,00
22.1.1 - ADM. GERAL - PLANEJAMENTO DA SAÚDE			600,00	600,00
22.1.1.1 - ADM. GERAL - FORTALECIMENTO DA EMERGENCIA COVID-19			600,00	600,00
22.1.2 - ADM. GERAL - ATENÇÃO BÁSICA		120.000,00	3.957.339,00	4.077.339,00
22.1.2.1 - ADM. GERAL - AMPLIAÇÃO DA REDE FÍSICA DE SAÚDE		120.000,00		120.000,00
22.1.2.1.1 - ADM. GERAL - CONSTRUÇÃO, REFORMA, AMPLIAÇÃO DE POSTOS, SECRETARIAS DE SAÚDE		120.000,00		120.000,00
22.1.2.2 - ADM. GERAL - PROMOCÃO DA SAÚDE			3.957.339,00	3.957.339,00
22.1.2.2.1 - ADM. GERAL - MANUTENÇÃO DAS ATIV. DO PROG. SAÚDE DA FAMÍLIA			338.100,00	338.100,00
22.1.2.2.2 - ADM. GERAL - PROCS - MANUT. DAS ATIV. DO PROG. AG. COMUN. DE SAÚDE			843.149,00	843.149,00
22.1.2.2.3 - ADM. GERAL - MANUT. DAS ATIV. DE ATENÇÃO BÁSICA			643.090,00	643.090,00
22.1.2.2.4 - ADM. GERAL - CAMPANHA CRESCER SAUDÁVEL			1.500,00	1.500,00
22.1.2.2.5 - ADM. GERAL - MANUTENÇÃO DO PROG. SAÚDE NA ESCOLA			300,00	300,00
22.1.2.2.6 - ADM. GERAL - PROJ. 135 - REC. PRÓPRIO - TRATAMENTO FORA DO DOMICÍLIO			111.000,00	111.000,00
22.1.2.2.7 - ADM. GERAL - PROJ. 135 - NÚCLEO DE ASSISTÊNCIA À SAÚDE DA FAMÍLIA			34.200,00	34.200,00
22.1.2.2.8 - ADM. GERAL - PROJ. 135 - VÍVINE BRASIL			129.400,00	129.400,00
22.1.2.2.9 - ADM. GERAL - PROJ. 135 - TRÊS PELOS PELOS PELO BRASIL			8.600,00	8.600,00
22.1.2.2.10 - ADM. GERAL - PROJ. 135 - REC. PRÓPRIO - ATENÇÃO BÁSICA			1.848.000,00	1.848.000,00
22.1.2.2.11 - ADM. GERAL - PROJ. 135 - HOSPITALAR E AMBULATORIAL		100.000,00	4.500.360,00	4.600.360,00
22.1.2.2.11.1 - ADM. GERAL - AMPLIAÇÃO DA REDE FÍSICA DE SAÚDE		90.000,00		90.000,00
22.1.2.2.11.1.1 - ADM. GERAL - CONSTRUÇÃO, REFORMA, AMPLIAÇÃO HOSPITALAR E DE PORTE		90.000,00		90.000,00
22.1.2.2.11.2 - ADM. GERAL - PROMOCÃO DA SAÚDE			4.269.560,00	4.269.560,00
22.1.2.2.11.2.1 - ADM. GERAL - PROJ. 135 - MANUT. SERVIÇOS MÉDICOS HOSPITALARES			649.360,00	649.360,00
22.1.2.2.11.2.2 - ADM. GERAL - PROJ. 135 - MANUTENÇÃO SERV. MED. AMBULATORIAL			546.000,00	546.000,00
22.1.2.2.11.2.3 - ADM. GERAL - PROJ. 135 - LABORATÓRIO DE PRÓTESE			4.400,00	4.400,00
22.1.2.2.11.2.4 - ADM. GERAL - PROJ. 135 - MANUT. DO PROG. MÉDIA E ALTA COMPLEXIDADE			1.408.800,00	1.408.800,00
22.1.2.2.11.2.5 - ADM. GERAL - PROJ. 135 - REC. PRÓPRIO - ASSIST. MED/HOSP			1.661.000,00	1.661.000,00
22.1.2.2.11.2.5.1 - ADM. GERAL - AQUISIÇÃO DE AMBULÂNCIAS E VEÍCULOS AMBULATORIAIS		10.000,00		10.000,00
22.1.2.2.11.2.5.2 - ADM. GERAL - AQUISIÇÃO DE AMBULÂNCIAS E VEÍCULOS AMBULATORIAIS		10.000,00		10.000,00
22.1.2.2.11.2.5.3 - ADM. GERAL - PROJ. 135 - SERV. ATENDIMENTO MÉDICO DE URGÊNCIA			230.800,00	230.800,00
22.1.2.2.11.2.5.4 - ADM. GERAL - PROJ. 135 - MANUT. DO SERV. DE ASSIST. MÉDICA DE URGÊNCIA			230.800,00	230.800,00



PREFEITURA MUNICIPAL DE TEREZINHA

AV GETULIO VARGAS, S/N - CNPJ: 11286366/0001-95

Orçamento Programa - Exercício de 2024

Anexo 06

Page 16

Lei: PROJ 11, Data: 02/10/2023

PROGRAMA DE TRABALHO

(RFB, § 1º, Art. 2º)

PODER EXECUTIVO

FUNDO MUNICIPAL DE SAÚDE

Função	Especificação	Operação Especial	Projetos	Atividades	Total
03	SupORTE DIETÉTICO e TerapÉutico			198.600,00	198.600,00
04	PREVENÇÃO E PROMOÇÃO DA SAÚDE			78.500,00	78.500,00
04	04.0000 SUP. PROFILÁTICO/TERAPEUTICO 15% REC PROPRIO			78.500,00	78.500,00
05	PREVENÇÃO E ATENÇÃO BÁSICA			120.100,00	120.100,00
05	05.0000 ATENÇÃO BÁSICA - MANUT. DAS ATIV DO PROG DE ATENÇÃO BÁSICA			120.100,00	120.100,00
06	Operação Especial				
06	06.0000 PREVENÇÃO DA SAÚDE			1.273.600,00	1.273.600,00
07	07.0000 VIG. SANITÁRIA 15% REC PROPRIO			666.000,00	666.000,00
07	07.0000 ESPECIALIZAÇÃO E INSPEÇÃO SANITÁRIA			666.000,00	666.000,00
07	07.0000 VIG. SANIT. MANUT. DAS ATIVIDADES DE VIGILANCIA SANITÁRIA			607.600,00	607.600,00
08	Operação Epidemiológica				
08	08.0000 PREVENÇÃO DA SAÚDE			286.400,00	286.400,00
08	08.0000 VIG. EPIDEMIOLÓGICA 15% REC PROPRIO			196.000,00	196.000,00
08	08.0000 CONTROLE E ERRADICAÇÃO DE DOENÇAS TRANSMISSÍVEIS			196.000,00	196.000,00
08	08.0000 CONTROLE E VIG. MANUT DAS ATIV. DE VIGILANCIA EPIDEMIOLÓGICA			90.400,00	90.400,00
09	Operação e Nutrição				
09	09.0000 PREVENÇÃO DA SAÚDE			162.500,00	162.500,00
09	09.0000 ALIMENTAÇÃO/NUTRIÇÃO 15% REC PROPRIO			162.500,00	162.500,00
09	09.0000 Nutrição			162.500,00	162.500,00
10	Operação e Educação Financeira				
10	10.0000 Educação Financeira			120.000,00	120.000,00
11	Operação Financeira e Orçamentaria				
11	11.0000 GESTÃO FINANCEIRA E ORÇAMENTARIA			120.000,00	120.000,00
11	11.0000 GESTÃO FINANCEIRA E ORÇAMENTARIA			120.000,00	120.000,00
	TOTAL	120.000,00	220.000,00	13.385.799,00	13.725.799,00



PORTAL DA TRANSPARÊNCIA
<http://biq.ufes.br/transparencia/municipal>
 acesso por id: 151

PREFEITURA MUNICIPAL DE TEREZINHA

AV GETULIO VARGAS, S/N - CNPJ:11286366/0001-95

Orçamento Programa - Exercício de 2024

Anexo 06

Page 17

Lei: PROJ 11, Data: 02/10/2023

PROGRAMA DE TRABALHO

(Dec. II - S. 15 - Art. 2º)

PODER EXECUTIVO

FUNDO MUNICIPAL DE ASSISTENCIA SOCIAL

Descrição	Operação Especial	Projetos	Atividades	Total
Atividades Sociais		5.000,00	2.290.600,00	2.295.600,00
001 - Assistência ao Idoso		5.000,00	15.700,00	20.700,00
001.0000 - PROTEÇÃO AO IDOSO		5.000,00		5.000,00
001.0000.0001 - DESTRUIÇÃO, REST. E AMPL. DE CENTROS DE CONVIVÊNCIA		5.000,00		5.000,00
001.0000.0002 - PREVENÇÃO DE APOIO AO IDOSO			15.700,00	15.700,00
001.0000.0003 - MANUT. DAS ATIV. DO PROG DE ATENÇÃO À PESSOA IDOSA			15.700,00	15.700,00
004 - Assistência Comunitária			2.274.900,00	2.274.900,00
004.0000 - SERVIÇOS ASSISTENCIAIS			290.000,00	290.000,00
004.0000.0001 - MANUT. DAS AÇÕES DE ATENÇÃO AS FAMILIAS CARENTES			15.000,00	15.000,00
004.0000.0002 - DISTRIBUIÇÃO DE CESTAS BÁSICAS À POPULAÇÃO CARENTE			20.000,00	20.000,00
004.0000.0003 - ENTREGA DE MATERIAL DE CONSTRUÇÃO-MORADIA DE BAIXA			20.000,00	20.000,00
004.0000.0004 - PROTEÇÃO OCULOS/PROTESES DENTAR A PESSOAS CARENTES			15.000,00	15.000,00
004.0000.0005 - PREVENÇÃO DE SEPULTAMENTO DE PESSOAS CARENTES DO ACRESCIDO			65.000,00	65.000,00
004.0000.0006 - REALIZAÇÃO DE MUDANÇAS DO LOCAL DE RESIDÊNCIA			15.000,00	15.000,00
004.0000.0007 - CONCESSÃO DE AUX. FINANCEIRO A PESSOAS DE BAIXA RENDA			60.000,00	60.000,00
004.0000.0008 - ALIM. NATALIDADE E CONCE. DE ENXOVAL PARA O BEBÊ-NASCIDO			20.000,00	20.000,00
004.0000.0009 - SUP. SITUACAO DE VULNERABILIDADE TEMPORÁRIA			20.000,00	20.000,00
004.0000.0010 - SUP. ATENDER SITUACAO DE CALAMIDADE PÚBLICA			20.000,00	20.000,00
004.0000.0011 - SUP. PAS INTERMUNICIPAL/INTERESTADUAL E CURSOS DE PASS.			20.000,00	20.000,00
004.0000.0012 - CRRAS - CENTRO DE REFERENCIA E ASSISTENCIA SOCIAL			49.200,00	49.200,00
004.0000.0013 - CRRAS - CENTRO DE REFERENCIA E ASSISTENCIA SOCIAL			49.200,00	49.200,00
004.0000.0014 - CRRAS - CENTRO DE REF ESPECIAL DE ASSIST SOCIAL			139.000,00	139.000,00
004.0000.0015 - CRRAS - MANUT. ATIV. CENTRO REF E ASSISTENCIA SOCIAL			139.000,00	139.000,00
004.0000.0016 - ATENÇÃO INTEGRAL À FAMÍLIA			31.500,00	31.500,00
004.0000.0017 - PAB - MANUT. PROG DE ATENÇÃO INTEGRAL À FAMÍLIA			31.500,00	31.500,00
004.0000.0018 - IGD - BOLSA FAMÍLIA			47.000,00	47.000,00
004.0000.0019 - IGD REF - MANUT. EN. DAS ATIV. DO PROG BOLSA FAMÍLIA			47.000,00	47.000,00



PDF DA TRANSPARENCIA
<http://doj.terezinha.ma.gov.br/transparencia>
 Municipalidade: 30-2024/04-61-141-18.pdf
 Assinado em: 02/10/2023



PREFEITURA MUNICIPAL DE TEREZINHA

AV. GILBERTO VARGAS, S/N - CNPJ 11286366/0001-95

Orçamento Programa - Exercício de 2024

Anexo 06

Page 20

Lei: PROJ 11, Data: 02/10/2023

PROGRAMA DE TRABALHO

(L. 125 - 21, Art. 2º)

PODER EXECUTIVO

INSTITUTO PREVIDENCIA MUNICIPAL

Estimativa	Operação Especial	Projetos	Atividades	Total
1.0000.0000.0000.0000.0000		8.000,00	3.139.400,00	3.147.400,00
1.0000.0000.0000.0000.0000		8.000,00	287.000,00	295.000,00
1.0000.0000.0000.0000.0000		8.000,00		8.000,00
1.0000.0000.0000.0000.0000		8.000,00		8.000,00
1.0000.0000.0000.0000.0000			287.000,00	287.000,00
1.0000.0000.0000.0000.0000			287.000,00	287.000,00
1.0000.0000.0000.0000.0000			2.852.400,00	2.852.400,00
1.0000.0000.0000.0000.0000			2.852.400,00	2.852.400,00
1.0000.0000.0000.0000.0000			2.852.400,00	2.852.400,00
1.0000.0000.0000.0000.0000	12.000,00			12.000,00
1.0000.0000.0000.0000.0000	12.000,00			12.000,00
1.0000.0000.0000.0000.0000	12.000,00			12.000,00
1.0000.0000.0000.0000.0000	12.000,00			12.000,00
TOTAL	12.000,00	8.000,00	3.139.400,00	3.159.400,00
TOTAL GERAL	1.999.400,00	2.367.089,00	43.613.511,00	48.000.000,00



PORTAL DA TRANSPARENCIA
<http://portal.transparencia.municiba.com.br>
 acesso no: 11/11/2024 16:14:18

PREFEITURA MUNICIPAL DE TEREZINHA

AV GETULIO VARGAS, S/N - CNPJ: 11286366/0001-65

Orçamento Programa - Exercício de 2024

Anexo 07

Page 1

Lei: PROJ 11, Data: 02/10/2023

**PROGRAMA DE TRABALHO DO GOVERNO
DEMONSTRATIVO DE FUNÇÕES, SUBFUNÇÕES E PROGRAMAS
POR PROJETOS, ATIVIDADES E OPERAÇÕES ESPECIAIS**
(Inc. II, § 2º, Art. 2º)

Especificação	Operação Especial	Projetos	Atividades	Total
0 - Subtotal	0,00	25.000,00	1.435.000,00	1.460.000,00
1 - Área Legislativa	0,00	25.000,00	1.435.000,00	1.460.000,00
1.000 - AMPLIAÇÃO DA ÁREA FÍSICA DO PODER LEGISLATIVO	0,00	25.000,00	0,00	25.000,00
1.001 - CONSTRUÇÃO, REST. E AMPLIAÇÃO DO PODER LEGISLATIVO	0,00	25.000,00	0,00	25.000,00
1.002 - GESTÃO ADMINISTRATIVA DO PODER LEGISLATIVO	0,00	0,00	1.435.000,00	1.435.000,00
1.002.0001 - SUBSÍDIO DOS VEREADORES	0,00	0,00	720.000,00	720.000,00
1.002.0002 - MANUTENÇÃO DAS ATIVIDADES LEGISLATIVAS	0,00	0,00	656.000,00	656.000,00
1.002.0003 - CAPACITAÇÃO DOS VEREADORES	0,00	0,00	25.000,00	25.000,00
1.002.0004 - CAPACITAÇÃO DOS SERVIDORES DA CÂMARA	0,00	0,00	9.000,00	9.000,00
1.002.0005 - MANUTENÇÃO DAS ATIVIDADES DE CERIMONIAL	0,00	0,00	25.000,00	25.000,00
2 - Administração	0,00	0,00	5.979.160,00	5.979.160,00
2.000 - ADMINISTRAÇÃO GERAL	0,00	0,00	5.033.860,00	5.033.860,00
2.000.0001 - ADMINISTRAÇÃO GOVERNAMENTAL DA SECRETARIA DE GOVERNO	0,00	0,00	825.720,00	825.720,00
2.000.0002 - MANUT. GAB. PREFEITO, ASSES. JURÍDICA, IMP E COMUN	0,00	0,00	825.720,00	825.720,00
2.000.0003 - GESTÃO ADMINISTRATIVA DO MUNICÍPIO	0,00	0,00	4.208.140,00	4.208.140,00
2.000.0004 - MANUT. DO DEPT. DE PESS. ADMINIST., PATR. E ALMOX	0,00	0,00	4.208.140,00	4.208.140,00
2.000.0005 - ADMINISTRAÇÃO DE INTERIO	0,00	0,00	234.660,00	234.660,00
2.000.0006 - ADMINISTRAÇÃO DAS ATIVIDADES DE COORDENAÇÃO DO SCI	0,00	0,00	234.660,00	234.660,00
2.000.0007 - MANUT. DAS ATIVIDADES DA COORD. DE CONTROLE INTERNO	0,00	0,00	234.660,00	234.660,00
2.000.0008 - ADMINISTRAÇÃO DE RECEITAS	0,00	0,00	710.640,00	710.640,00
2.000.0009 - GESTÃO FINANCEIRA E ORÇAMENTARIA	0,00	0,00	710.640,00	710.640,00
2.000.0010 - MANUT. DAS ATIV. DO DEPT. DE RENDA, CONTAB. E TESOU	0,00	0,00	710.640,00	710.640,00
3 - Assistência Social	0,00	5.000,00	2.450.073,00	2.455.073,00
3.000 - ASSISTÊNCIA AO IDOSO	0,00	5.000,00	15.700,00	20.700,00
3.000.0001 - PROTEÇÃO AO IDOSO	0,00	5.000,00	0,00	5.000,00
3.000.0002 - CONSTRUÇÃO REST. E AMPL. DE CENTROS DE CONVIVÊNCIA	0,00	5.000,00	0,00	5.000,00
3.000.0003 - PROTEÇÃO DE APOIO AO IDOSO	0,00	0,00	15.700,00	15.700,00
3.000.0004 - APT. - MANUT. DAS ATIV. DO PROG. DE ATENÇÃO A PESSOA IDOSA	0,00	0,00	15.700,00	15.700,00
3.000.0005 - ASSISTÊNCIA AO PORTADOR DE DEFICIÊNCIA	0,00	0,00	5.600,00	5.600,00
3.000.0006 - PROTEÇÃO AO DEFICIENTE	0,00	0,00	5.600,00	5.600,00
3.000.0007 - APT. - MANUT. DO PROG. ATENÇÃO A PESSOA DEFICIENTE	0,00	0,00	5.600,00	5.600,00
3.000.0008 - ASSISTÊNCIA À CRIANÇA E AO ADOLESCENTE	0,00	0,00	153.873,00	153.873,00



PREFEITURA MUNICIPAL DE TEREZINHA
 http://www.terezinhaba.gov.br
 e-mail: prefeitura@terezinhaba.gov.br
 CNPJ: 11286366/0001-65

PREFEITURA MUNICIPAL DE TEREZINHA

AV. G. GILBERTO VARGAS, S/N - CNPJ:11286366/0001-95

Orçamento Programa - Exercício de 2024

Anexo 07

Page 7

Lei: PROJ 11, Data: 02/10/2023

**PROGRAMA DE TRABALHO DO GOVERNO
DEMONSTRATIVO DE FUNÇÕES, SUBFUNÇÕES E PROGRAMAS
POR PROJETOS, ATIVIDADES E OPERAÇÕES ESPECIAIS**

(Inc II, § 2º, Art. 2º)

Especificação	Operação Especial	Projetos	Atividades	Total
01 - Saúde	0,00	560.000,00	3.196.880,00	3.756.880,00
01.00 - Saúde	0,00	50.000,00	0,00	50.000,00
01.00.00 - Saúde Bucal	0,00	50.000,00	0,00	50.000,00
01.00.00.00 - SAÚDE BUCAL	0,00	50.000,00	0,00	50.000,00
01.00.00.00.00 - CONSTRUÇÃO, REST. E AMPL. DE CASAS POPULARES	0,00	50.000,00	0,00	50.000,00
01.00.01 - Saúde	0,00	309.000,00	0,00	309.000,00
01.00.01.00 - Saneamento Básico Rural	0,00	100.000,00	0,00	100.000,00
01.00.01.00.00 - AMPLIAÇÃO DO SANEAMENTO BASICO RURAL	0,00	100.000,00	0,00	100.000,00
01.00.01.00.00.00 - CONSTR. REST. AMPL. DE SANIT. E PRIVADAS HIGIENICAS	0,00	100.000,00	0,00	100.000,00
01.00.01.01 - Saneamento Básico Urbano	0,00	209.000,00	0,00	209.000,00
01.00.01.01.00 - AMPLIAÇÃO DO SANEAMENTO BASICO URBANO	0,00	209.000,00	0,00	209.000,00
01.00.01.01.00.00 - CONSTRUÇÃO, REST. E AMPL. DE GALERIAS E ESGOTOS	0,00	209.000,00	0,00	209.000,00
01.00.02 - Meio Ambiente	0,00	70.000,00	0,00	70.000,00
01.00.02.00 - Preservação e Conservação Ambiental	0,00	70.000,00	0,00	70.000,00
01.00.02.00.00 - PRESERVAÇÃO DO MEIO AMBIENTE	0,00	70.000,00	0,00	70.000,00
01.00.02.00.00.00 - CONSTRUÇÃO E AMPLIAÇÃO DE ATERROS SANITARIOS	0,00	70.000,00	0,00	70.000,00
01.00.03 - Tecnologia	0,00	0,00	66.000,00	66.000,00
01.00.03.00 - Tecnologia da Informação	0,00	0,00	66.000,00	66.000,00
01.00.03.00.00 - Tecnologia da Informação e Transparência	0,00	0,00	66.000,00	66.000,00
01.00.03.00.00.00 - TI - TECNOLOGIA DA INFORMAÇÃO E TRANSPARENCIA - TI	0,00	0,00	66.000,00	66.000,00
01.00.04 - Água	0,00	60.000,00	1.143.030,00	1.203.030,00
01.00.04.00 - Recursos Hídricos	0,00	60.000,00	0,00	60.000,00
01.00.04.00.00 - AMPLIAÇÃO DO RECURSOS HIDRICOS	0,00	60.000,00	0,00	60.000,00
01.00.04.00.00.00 - CONSTR. REST. AMPL. OBRAS HIDR ABASTEC D'AGUA Z. RURAL	0,00	60.000,00	0,00	60.000,00
01.00.04.01 - Proteção da Produção Agropecuária	0,00	0,00	1.143.030,00	1.143.030,00
01.00.04.01.00 - FORTALECIMENTO DA PRODUÇÃO AGRICOLA E PECUARIA	0,00	0,00	1.143.030,00	1.143.030,00
01.00.04.01.00.00 - MANUT DAS ATIV DO DEPT DE PROD. VEGETAL E ANIMAL	0,00	0,00	1.143.030,00	1.143.030,00
01.00.05 - Outros e Serviços	0,00	91.239,00	0,00	91.239,00
01.00.05.00 - Conservação	0,00	90.000,00	0,00	90.000,00



PDF DA TRANSPARENCIA
<http://doj.ufes.edu.br/portal/transparencia/municipal/download/30-20240416-17118.pdf>
 assinado por id 181

PREFEITURA MUNICIPAL DE TEREZINHA

AV. GERARDO VARGAS, S/N - CNPJ:11286366/0001-95

Orçamento Programa - Exercício de 2024

Anexo 07

Page 8

Lei: PROJ 11, Data: 02/10/2023

**PROGRAMA DE TRABALHO DO GOVERNO
DEMONSTRATIVO DE FUNÇÕES, SUBFUNÇÕES E PROGRAMAS
POR PROJETOS, ATIVIDADES E OPERAÇÕES ESPECIAIS**
(Art. 18, Art. 2º)

Operação Especial	Projetos	Atividades	Total
0,00	91.239,00	0,00	91.239,00
0,00	90.000,00	0,00	90.000,00
0,00	90.000,00	0,00	90.000,00
0,00	90.000,00	0,00	90.000,00
0,00	1.239,00	0,00	1.239,00
0,00	1.239,00	0,00	1.239,00
0,00	1.239,00	0,00	1.239,00
0,00	100.000,00	0,00	100.000,00
0,00	100.000,00	0,00	100.000,00
0,00	100.000,00	0,00	100.000,00
0,00	100.000,00	0,00	100.000,00
0,00	241.420,00	974.950,00	1.216.370,00
0,00	241.420,00	974.950,00	1.216.370,00
0,00	10.000,00	0,00	10.000,00
0,00	10.000,00	0,00	10.000,00
0,00	231.420,00	0,00	231.420,00
0,00	121.800,00	0,00	121.800,00
0,00	109.620,00	0,00	109.620,00
0,00	0,00	974.950,00	974.950,00
0,00	0,00	974.950,00	974.950,00
0,00	200.000,00	112.200,00	312.200,00
0,00	200.000,00	112.200,00	312.200,00
0,00	200.000,00	112.200,00	312.200,00
0,00	200.000,00	0,00	200.000,00
0,00	0,00	112.200,00	112.200,00
237.400,00	0,00	10.000,00	247.400,00
237.400,00	0,00	0,00	237.400,00
237.400,00	0,00	0,00	237.400,00
237.400,00	0,00	0,00	237.400,00
0,00	0,00	10.000,00	10.000,00
0,00	0,00	10.000,00	10.000,00
0,00	0,00	10.000,00	10.000,00



PORTAL DA TRANSPARENCIA
<http://portal.transparencia.mt.gov.br>
 assessoria.por@idbser.net

PREFEITURA MUNICIPAL DE TEREZINHA

AV. DE HILDO VARGAS, S/N - CNPJ:11286366/0001-95

Orçamento Programa - Exercício de 2024

Anexo 07

Page 9

Lei: PROJ 11, Data: 02/10/2023

**PROGRAMA DE TRABALHO DO GOVERNO
DEMONSTRATIVO DE FUNÇÕES, SUBFUNÇÕES E PROGRAMAS
POR PROJETOS, ATIVIDADES E OPERAÇÕES ESPECIAIS**

(Inc. II, § 2º, Art. 2º)

Item	Especificação	Operação Especial	Projetos	Atividades	Total
	Operações Especiais	237.400,00	0,00	10.000,00	247.400,00
	4.3.1.1.00 - Contingência	1.762.000,00	0,00	0,00	1.762.000,00
	4.3.1.1.01 - Reserva de Contingência	1.762.000,00	0,00	0,00	1.762.000,00
	4.3.1.1.02 - RESERVA DE CONTINGÊNCIA	1.762.000,00	0,00	0,00	1.762.000,00
	4.3.1.1.03 - RESERVA DE CONTINGÊNCIA	1.762.000,00	0,00	0,00	1.762.000,00
	TOTAL	1.999.400,00	2.387.089,00	43.613.511,00	48.000.000,00





PREFEITURA MUNICIPAL DE TEREZINHA

AV. GETULIO VARGAS, S/N - CNPJ: 11286366/0001-95

Orçamento Programa - Exercício de 2024

Anexo 08

Page 1

Lei: PROJ 11, Data: 02/10/2023

**DESPESA POR FUNÇÃO, SUBFUNÇÃO E PROGRAMAS
CONFORME O VÍNCULO COM OS RECURSOS**

(Par II, § 2º, Art.2º)

Função	Especificação	Ordinário	Vinculado	Adm. Indireta	Total
01	Legislativa	1.460.000,00			1.460.000,00
01.01	Atividade Legislativa	1.460.000,00			1.460.000,00
01.01.01	AMPLIAÇÃO DA ÁREA FÍSICA DO PODER LEGISLATIVO	25.000,00			25.000,00
01.01.02	GESTÃO ADMINISTRATIVA DO PODER LEGISLATIVO	1.435.000,00			1.435.000,00
01.01.02.01	Administração	5.979.160,00			5.979.160,00
01.01.02.01.01	Administração Geral	5.033.860,00			5.033.860,00
01.01.02.01.01.01	AMPLIAÇÃO GOVERNAMENTAL DA SECRETARIA DE GOVERNO	825.720,00			825.720,00
01.01.02.01.01.02	RESERVA ADMINISTRATIVA DO MUNICÍPIO	4.208.140,00			4.208.140,00
01.01.02.01.01.02.01	Controle Interno	234.660,00			234.660,00
01.01.02.01.01.02.01.01	AMPLIAÇÃO DAS ATIVIDADES DE COORDENAÇÃO DO SGI	234.660,00			234.660,00
01.01.02.01.01.02.01.02	Controle de Receitas	710.640,00			710.640,00
01.01.02.01.01.02.01.02.01	RESERVA FINANCEIRA E ORÇAMENTARIA	710.640,00			710.640,00
01.01.02.01.01.02.01.02.01.01	Atividade Social	1.971.073,00	484.000,00		2.455.073,00
01.01.02.01.01.02.01.02.01.01.01	Assistência ao Idoso	5.000,00	15.700,00		20.700,00
01.01.02.01.01.02.01.02.01.01.01.01	PROTEÇÃO AO IDOSO	5.000,00			5.000,00
01.01.02.01.01.02.01.02.01.01.01.01.01	PROTEÇÃO DE APOIO AO IDOSO		15.700,00		15.700,00
01.01.02.01.01.02.01.02.01.01.01.01.02	Assistência ao Portador de Deficiência		5.600,00		5.600,00
01.01.02.01.01.02.01.02.01.01.01.01.02.01	PROTEÇÃO AO DEFICIENTE		5.600,00		5.600,00
01.01.02.01.01.02.01.02.01.01.01.01.02.02	Assistência à Criança e ao Adolescente	153.873,00			153.873,00
01.01.02.01.01.02.01.02.01.01.01.01.02.02.01	PROMOÇÃO DOS DIREITOS DA CRIANÇA E DO ADOLESCENTE	153.873,00			153.873,00
01.01.02.01.01.02.01.02.01.01.01.01.02.02.02	Assistência Comunitária	1.812.200,00	462.700,00		2.274.900,00
01.01.02.01.01.02.01.02.01.01.01.01.02.02.02.01	SERVIÇOS ASSISTENCIAIS	290.000,00			290.000,00
01.01.02.01.01.02.01.02.01.01.01.01.02.02.02.01.01	CLINICAS - CENTRO DE REFERENCIA E ASSISTENCIA SOCIAL		49.200,00		49.200,00
01.01.02.01.01.02.01.02.01.01.01.01.02.02.02.01.02	CLINICAS - CENTRO DE REF ESPECIAL DE ASSIST SOCIAL		139.000,00		139.000,00
01.01.02.01.01.02.01.02.01.01.01.01.02.02.02.01.03	ATENÇÃO INTEGRAL A FAMÍLIA		31.500,00		31.500,00
01.01.02.01.01.02.01.02.01.01.01.01.02.02.02.01.03.01	PROG - BOLSA FAMÍLIA		47.000,00		47.000,00
01.01.02.01.01.02.01.02.01.01.01.01.02.02.02.01.03.02	ASSISTÊNCIA SOCIAL GERAL	1.522.200,00	117.100,00		1.639.300,00
01.01.02.01.01.02.01.02.01.01.01.01.02.02.02.01.03.02.01	PROG-SUAS		22.500,00		22.500,00
01.01.02.01.01.02.01.02.01.01.01.01.02.02.02.01.03.02.02	PROG - SERV. DE CONVIVÊNCIA E FORT. DE VÍNCULO		56.400,00		56.400,00
01.01.02.01.01.02.01.02.01.01.01.01.02.02.02.01.03.02.02.01	Atividade Social		3.147.400,00	3.147.400,00	
01.01.02.01.01.02.01.02.01.01.01.01.02.02.02.01.03.02.02.01.01	Administração Geral		295.000,00	295.000,00	
01.01.02.01.01.02.01.02.01.01.01.01.02.02.02.01.03.02.02.01.01.01	AMPLIAÇÃO DA REDE FÍSICA DA PREVIDÊNCIA PRÓPRIA		8.000,00	8.000,00	
01.01.02.01.01.02.01.02.01.01.01.01.02.02.02.01.03.02.02.01.01.02	GESTÃO ADMINISTRATIVA DA PREVIDÊNCIA		287.000,00	287.000,00	
01.01.02.01.01.02.01.02.01.01.01.01.02.02.02.01.03.02.02.01.01.02.01	Atividade Básica		2.852.400,00	2.852.400,00	
01.01.02.01.01.02.01.02.01.01.01.01.02.02.02.01.03.02.02.01.01.02.01.01	PREVIDÊNCIA DO SERVIDOR PÚBLICO		2.852.400,00	2.852.400,00	
01.01.02.01.01.02.01.02.01.01.01.01.02.02.02.01.03.02.02.01.01.02.01.01.01	Administração Geral	13.605.799,00			13.605.799,00
01.01.02.01.01.02.01.02.01.01.01.01.02.02.02.01.03.02.02.01.01.02.01.01.01.01	GESTÃO ADMINISTRATIVA DO FUNDO MUNICIPAL DE SAÚDE	3.007.000,00			3.007.000,00
01.01.02.01.01.02.01.02.01.01.01.01.02.02.02.01.03.02.02.01.01.02.01.01.01.01	PROMOÇÃO DA SAÚDE	3.006.400,00			3.006.400,00
01.01.02.01.01.02.01.02.01.01.01.01.02.02.02.01.03.02.02.01.01.02.01.01.01.02		600,00			600,00



PORTAL DA TRANSPARÊNCIA
<http://portal.transparencia.munic.gov.br>
 acesso: 181

PREFEITURA MUNICIPAL DE TEREZINHA

RUA GETULIO VARGAS, S/N - CNPJ: 11286360/0001-95

Orcamento Programa - Exercício de 2024

Anexo 08

Page 2

Lei: PROJ 11, Data: 02/10/2023

**DESPESA POR FUNÇÃO, SUBFUNÇÃO E PROGRAMAS
CONFORME O VÍNCULO COM OS RECURSOS**

(inclui § 2º, Art.2º)

Função	Subfunção	Ordinário	Vinculado	Adm. Indireta	Total
0101	Atenção Básica		4.077.339,00		4.077.339,00
0101.0040	AMPLIACAO DA REDE FISICA DE SAUDE		120.000,00		120.000,00
0101.0042	PROMOCAO DA SAUDE		3.957.339,00		3.957.339,00
	Atenção Hospitalar e Ambulatorial		4.600.360,00		4.600.360,00
0101.0040	AMPLIACAO DA REDE FISICA DE SAUDE		90.000,00		90.000,00
0101.0042	PROMOCAO DA SAUDE		4.269.560,00		4.269.560,00
0101.0044	AQUISIÇÃO DE AMBULANCIAS E VEICULOS AUTOMOTORES		10.000,00		10.000,00
0101.0060	UAMU - SERV ATENDENDIMENTO MEDICO DE URGENCIA		230.800,00		230.800,00
	Suprta Profilatico e Terapeutico		198.600,00		198.600,00
0101.0060	PROMOCAO DA SAUDE		78.500,00		78.500,00
0101.0061	FARMACIA BASICA		120.100,00		120.100,00
	Vigilância Sanitaria		1.273.600,00		1.273.600,00
0101.0062	PROMOCAO DA SAUDE		666.000,00		666.000,00
0101.0063	FISCALIZACAO E INSPECÃO SANITARIA		607.600,00		607.600,00
	Unidade Epidemiológica		286.400,00		286.400,00
0101.0064	PROMOCAO DA SAUDE		196.000,00		196.000,00
0101.0065	CONTROLE E ERRADICACAO DE DOENÇAS TRANSMISSIVEIS		90.400,00		90.400,00
	Atenção e Nutrição		162.500,00		162.500,00
0101.0066	PROMOCAO DA SAUDE		162.500,00		162.500,00
	Operações			11.805.149,00	11.805.149,00
	Atenção à Saúde e Nutrição			192.480,00	192.480,00
0101.0067	PROGRAMA MERENDA ESCOLAR			192.480,00	192.480,00
	Ensino Fundamental		10.260.312,00		10.260.312,00
0101.0068	DESENVOLVIMENTO DE ENSINO FUNDAMENTAL			2.139.820,00	2.139.820,00
0101.0069	FUNDEB-FUNDO DE DESENVOLVIMENTO DE EDUCACAO BASIC			7.532.672,00	7.532.672,00
0101.0070	EXPANSAO E MELHORIA REDE FISICA DO ENSINO FUNDAMEN			67.000,00	67.000,00
0101.0071	REPARACAO DE IMOVEIS			20.000,00	20.000,00
0101.0072	PROGRAMA TRANSPORTE ESCOLAR			500.820,00	500.820,00
	Ensino Médio			97.000,00	97.000,00
0101.0073	EXPANSAO E MELHORIA REDE FISICA DO ENSINO MEDIO			97.000,00	97.000,00
	Ensino Superior			1.440,00	1,440,00
0101.0074	DESENVOLVIMENTO DO ENSINO SUPERIOR			1,440,00	1,440,00
	Ensino Infantil			1.045.717,00	1,045,717,00
0101.0075	DESENVOLVIMENTO DO ENSINO INFANTIL			36.200,00	36,200,00
0101.0076	FUNDEB-FUNDO DE DESENVOLVIMENTO DE EDUCACAO BASIC			996.977,00	996,977,00
0101.0077	EXPANSAO E MELHORIA DA REDE FISICA DO ENSINO INFAN			12.540,00	12,540,00
	Ensino de Jovens e Adultos			4.260,00	4,260,00
0101.0078	DESENVOLVIMENTO DO ENSINO DE JOVENS E ADULTOS			3.120,00	3,120,00
0101.0079	FUNDEB-FUNDO DE DESENVOLVIMENTO DE EDUCACAO BASIC			900,00	900,00
0101.0080	EXPANSAO E MELHORIA DA REDE FISICA DO ENSINO JOVENS			240,00	240,00



PORTAL DA TRANSPARENCIA
<http://cuidatransparencia.mt.gov.br/transparencia/municipio/pt/terezinha/30-20240116-141183.pdf>



PREFEITURA MUNICIPAL DE TEREZINHA

AV. GETULIO VARGAS, S/N - CNPJ 11286366/0001-95

Orçamento Programa - Exercício de 2024

Anexo 08

Page 3

Lei: PROJ 11, Data: 02/10/2023

DESPESA POR FUNÇÃO, SUBFUNÇÃO E PROGRAMAS CONFORME O VÍNCULO COM OS RECURSOS

(Inc. II, § 2º, Art. 2º)

Função	Descrição	Ordinário	Vinculado	Adm. Indireta	Total
2400	Educação Especial				
2400.0015	DESENVOLVIMENTO DA EDUCACAO ESPECIAL			203.940,00	203.940,00
2400.0016	FUNDEB-FUNDO DE DESENVOLVIMENTO DE EDUCACAO BASICA			1.440,00	1.440,00
				202.500,00	202.500,00
2400.0016		363.300,00			363.300,00
2400.0016	PROMOCAO DA CULTURA	363.300,00			363.300,00
2400.0025	PROMOCAO E DIFUSAO CULTURAL	343.300,00			343.300,00
		20.000,00			20.000,00
2400.0025		3.756.880,00			3.756.880,00
2400.0027	DEFESA CONTRA CHUVAS	560.000,00			560.000,00
2400.0027	PLANEJAMENTO URBANO	110.000,00			110.000,00
		450.000,00			450.000,00
2400.0027	SERVICOS URBANOS	3.196.880,00			3.196.880,00
2400.0027	OBRAS E SERVICOS URBANOS	3.196.880,00			3.196.880,00
		50.000,00			50.000,00
2400.0027		50.000,00			50.000,00
2400.0027	ABITACAO POPULAR	50.000,00			50.000,00
		309.000,00			309.000,00
2400.0027	SANEAMENTO BASICO RURAL	100.000,00			100.000,00
2400.0027	AMPLIACAO DO SANEAMENTO BASICO RURAL	100.000,00			100.000,00
2400.0027	SANEAMENTO BASICO URBANO	209.000,00			209.000,00
2400.0027	AMPLIACAO DO SANEAMENTO BASICO URBANO	209.000,00			209.000,00
		70.000,00			70.000,00
2400.0027	PROTECAO E CONSERVACAO AMBIENTAL	70.000,00			70.000,00
2400.0027	RESERVACAO DO MEIO AMBIENTE	70.000,00			70.000,00
		66.000,00			66.000,00
2400.0027	TECNOLOGIA DA INFORMACAO	66.000,00			66.000,00
2400.0027	Tecnologia da informacão e Transparência	66.000,00			66.000,00
		1.203.030,00			1.203.030,00
2400.0027	RECURSOS HIDRICOS	60.000,00			60.000,00
2400.0027	AMPLIACAO DO RECURSOS HIDRICOS	60.000,00			60.000,00
		1.143.030,00			1.143.030,00
2400.0027	FORTALECIMENTO DA PRODUCAO AGRICOLA E PECUARIA	1.143.030,00			1.143.030,00
		91.239,00			91.239,00
2400.0031	AMPLIACAO DO ABASTECIMENTO DE PRODUTOS ALIMENTICIOS	90.000,00			90.000,00
		1.239,00			1.239,00
2400.0035	PROMOCAO DE EVENTOS	1.239,00			1.239,00
		100.000,00			100.000,00



PORTAL DA TRANSPARENCIA
<http://clicou.itsp.ufes.br/portal/transparencia>
 Municipalidade: Terezinha
 Cipe: 2024/04 6114118.pdf



PREFEITURA MUNICIPAL DE TEREZINHA

AV. DE TULLIO VARGAS, S/N - CNPJ: 11288366/0001-95

Orçamento Programa - Exercício de 2024

Anexo 08

Page 4

Lei: PROJ 11, Data: 02/10/2023

DESPESA POR FUNÇÃO, SUBFUNÇÃO E PROGRAMAS CONFORME O VÍNCULO COM OS RECURSOS

(Inc II, § 2º, Art 2º)

Função	Subfunção	Programa	Ordinário	Vinculado	Adm. Indireta	Total
10	10	10				
			100.000,00			100.000,00
			100.000,00			100.000,00
			1.216.370,00			1.216.370,00
			1.216.370,00			1.216.370,00
			10.000,00			10.000,00
			231.420,00			231.420,00
			974.950,00			974.950,00
			312.200,00			312.200,00
			312.200,00			312.200,00
			312.200,00			312.200,00
			237.400,00	10.000,00		247.400,00
			227.400,00	10.000,00		237.400,00
			10.000,00	10.000,00		20.000,00
			10.000,00			10.000,00
			1.750.000,00			1.750.000,00
			1.750.000,00		12.000,00	1.762.000,00
			1.750.000,00		12.000,00	1.762.000,00
			1.750.000,00		12.000,00	1.762.000,00
			18.935.652,00	14.099.799,00	14.964.549,00	48.000.000,00



PORTAL DA TRANSPARÊNCIA
http://doq.ite.gov.br/transparencia/municipal/dw/acao/30-2024/04_61141181.pdf
 assinado por: idosel_001



PREFEITURA MUNICIPAL DE TEREZINHA

AV. GETULIO VARGAS, S/N - CNPJ: 11286366/0001-95

Orçamento Programa - Exercício de 2024
Anexo.09

Page 1

DEMONSTRATIVO DAS DESPESAS POR ORGÃO E FUNÇÕES DE GOVERNO
(Incl. § 2º, Art. 2º)

Lei: PROJ 11, Data: 02/10/2023

Órgão	Função	Descrição	Valor
01 10		CÂMARA MUNICIPAL	
	01	Legislativa	1.460.000,00
	28	Encargos Especiais	10.000,00
02 10		SECRETARIA DE GOVERNO	
	04	Administração	825.720,00
02 11		SECRETARIA DE TRANSPORTE	
	26	Transporte	974.950,00
02 12		SEC DE CONTROLE INTERNO - C. I.	
	04	Administração	234.660,00
02 13		SEC DE TECNOLOGIA DA INFORMACAO E TRANSPARENCIA - T.I	
	19	Ciência e Tecnologia	66.000,00
02 20		SECRETARIA DE ADMINISTRACAO E PLANEJAMENTO	
	04	Administração	4.208.140,00
02 30		SECRETARIA DE FINANÇAS	
	04	Administração	710.640,00
	28	Encargos Especiais	117.400,00
	99	Reserva de Contingência	1.750.000,00
02 40		SECRETARIA DE AGRICULTURA E EXP. ECONOMICA	
	20	Agricultura	1.203.030,00
	23	Comércio e Serviços	91.239,00
	43	Transporte	231.420,00
02 50		SECRETARIA DE EDUCACAO,CULTURA, TURISMO E DESPORTO	
	12	Educação	11.805.149,00
02 51		SECRETARIA DE CULTURA	
	13	Cultura	363.300,00
02 52		SECRETARIA DE ESPORTES	
	27	Desporto e Lazer	312.200,00
02 53		SECRETARIA DE OBRAS E SERVICOS URBANOS	





PREFEITURA MUNICIPAL DE TEREZINHA

AV. GETULIO VARGAS, S/N - CNPJ: 11286366/0001-95

Orçamento Programa - Exercício de 2024

Anexo 09

Page 3

DEMONSTRATIVO DAS DESPESAS POR ORGÃO E FUNÇÕES DE GOVERNO

(Inc. II, § 2º, Art. 2º)

Lei: PROJ 11, Data: 02/10/2023

TOTAL	48.000.000,00
-------	---------------

RESUMO DO TOTAL ORÇADO POR FUNÇÃO

01	Legislativa	1.460.000,00
04	Administração	5.979.160,00
08	Assistência Social	2.455.073,00
09	Previdência Social	3.147.400,00
10	Saúde	13.605.799,00
12	Educação	11.805.149,00
13	Cultura	363.300,00
15	Urbanismo	3.756.880,00
16	Habitação	50.000,00
17	Saneamento	309.000,00
18	Gestão Ambiental	70.000,00
19	Ciência e Tecnologia	66.000,00
20	Agricultura	1.203.030,00
23	Comércio e Serviços	91.239,00
25	Energia	100.000,00
26	Transporte	1.216.370,00
27	Desporto e Lazer	312.200,00
28	Encargos Especiais	247.400,00
39	Reserva de Contingência	1.762.000,00
TOTAL		48.000.000,00





PREFEITURA MUNICIPAL DE TEREZINHA

AV. GETÚLIO VARGAS, S/N - CNPJ:11286366/0001-95

Anexo 10

Orçamento Programa - Exercício de 2024

Page 1

RECEITA E DESPESA DA ADMINISTRAÇÃO INDIRETA

Lei: PROJ 11, Data: 02/10/2023

ENTIDADE 5 IPSET - INST. DE PREVIDENCIA DOS SERVIDORES DE TEREZINHA

RECEITA

Descrição	Discriminação	Valor \$
11.101.11	CONTRIBUIÇÃO DO SERVIDOR CIVIL ATIVO - PRINCIPAL	288.000,00
11.102.12	CONTRIBUIÇÃO PATRONAL - SERVIDOR CIVIL ATIVO - MULTA	24.413,00
11.102.13	OUTRAS CONTRIBUIÇÃO PATRONAL	8.138,00
11.102.14	CONTRIBUIÇÃO PATRONAL FME	1.132.911,00
11.102.15	CONTRIBUIÇÃO PATRONAL FMAS	14.882,00
11.102.16	CONTRIBUIÇÃO PATRONAL SAUDE	380.430,00
11.102.17	CONTRIBUIÇÃO PATRONAL PREFEITURA	454.984,00
11.109.21	OUTRAS RECEITAS NÃO ARRECADADAS E NÃO PROJETADA	16.276,00
11.125.01	COMPENSAÇÕES FINANCEIRAS ENTRE OS REGIMES DE PREVI	22.631,00
11.125.02	RESTITUIÇÃO DE BENEFÍCIOS PREVIDENCIÁRIOS - PRINCIPAL	81.377,00
11.125.03	CONTRIB.PATRONAL-SERV.CIVIL ATIVO-PARCELAM.- PRINCIF	162.753,00
11.125.04	CONTRIBUIÇÃO DO SERVIDOR CIVIL ATIVO - EDUCAÇÃO	362.160,00
11.125.05	CONTRIBUIÇÃO DO SERVIDOR CIVIL INATIVO - PRINCIPAL	32.551,00
11.125.06	CONTRIBUIÇÃO DO SERVIDOR CIVIL ATIVO - MULTAS E JURO:	32.551,00
11.125.07	REMUNERAÇÃO DOS RECURSOS DO RPPS - PRINCIPAL	37.172,00
11.125.08	CONTRIBUIÇÃO DO SERVIDOR CIVIL ATIVO - FMAS	14.400,00
11.125.09	CONTRIBUIÇÃO DO SERVIDOR CIVIL ATIVO - SAUDE	130.000,00
	TOTAL	3.245.629,00

PLANO DE APLICAÇÃO

Projeto	Prog	Conta	Discriminação	Valor - \$
			Previdência Social	
09	120		Administração Geral	
09	121	0057	AMPLIACAO DA REDE FISICA DA PREVIDENCIA PROPRIA	
09	121	0057 1013 0000	CONSTRUÇÃO, REST. E AMPL. DE EDIFICAÇÕES PUBLICAS	
		4 4 90	INVESTIMENTOS	8.000,00
09	122	0056	GESTAO ADMINISTRATIVA DA PREVIDENCIA	
09	121	0056 2044 0000	IPSET - MANUT. DAS ATIVIDADES ADMINISTRATIVA DO IPSET	
		3 1 90	PESSOAL E ENCARGOS SOCIAIS	26.200,00
		3 1 90	PESSOAL E ENCARGOS SOCIAIS	2.400,00
		5 3 90	OUTRAS DESPESAS CORRENTES	253.400,00
09	123		Previdência Básica	
09	271	0059	PREVIDENCIA DO SERVIDOR PUBLICO	
09	271	0059 2045 0000	IPSET- MANUT. DAS ATIVIDADES PREVIDENCIA DO IPSET	
		3 1 90	PESSOAL E ENCARGOS SOCIAIS	2.852.400,00
09	999		Reserva de Contingência	
09	999	0999	Reserva de Contingência	
09	999	0999 0000	RESERVA DE CONTINGENCIA	
			RESERVA DE CONTINGENCIA	



PORTAL DA TRANSPARENCIA
http://cloud.ite-solucoes.net/portaltransparencia/interpl/convoad30-20240116-17118.pdf
ass:rad:pub:rad:lei:181



PREFEITURA MUNICIPAL DE TEREZINHA
 AV. GETÚLIO VARGAS, S/N - CNPJ:11286366/0001-95

Anexo 10

Orçamento Programa - Exercício de 2024

Page 2

RECEITA E DESPESA DA ADMINISTRAÇÃO INDIRETA

Lei: PROJ 11, Data: 02/10/2023

99	Reserva de Contingência	
99 999	Reserva de Contingência	
99 999 9999	RESERVA DE CONTINGÊNCIA	
99 999 9999 9999 0000	RESERVA DE CONTINGÊNCIA	
9 9 99	RESERVA DE CONTINGÊNCIA	12.000,00
TOTAL		3.159.400,00



PFTAL DA TRANSPARENCIA
<http://dojudi-sousa.com.br/transparencia/Municipal/download/30-2024/16114118.pdf>
 assinado por idosser 101



PREFEITURA MUNICIPAL DE TEREZINHA

AV. GETÚLIO VARGAS, S/N - CNPJ: 11286366/0001-95

Orçamento Programa - Exercício de 2024

Anexo 10

Page 3

RECEITA E DESPESA DA ADMINISTRAÇÃO INDIRETA

Lei: PROJ 11, Data: 02/10/2023

ENTIDADE: 6 FME - FUNDO MUNICIPAL DE EDUCACAO DE TEREZINHA

RECEITA

Código	Discriminação	Valor \$
11.100.00.1	TRANSFERÊNCIAS DE RECURSOS DO FUNDEB-ORIGEM FPE -	540.642,00
11.100.00.2	TRANSFERÊNCIAS DE RECURSOS DO FUNDEB-ORIGEM FPE -	1.261.498,00
11.100.00.7	TRANSFERÊNCIAS DE RECURSOS DO FUNDEB-ORIGEM FPM -	420.499,00
11.100.00.1	TRANSFERÊNCIAS DE RECURSOS DO FUNDEB-ORIGEM FPM -	2.269.164,00
11.100.00.1	TRANSFERÊNCIAS DE RECURSOS DO FUNDEB-ORIGEM ITCME	13.834,00
11.100.00.1	TRANSFERÊNCIAS DE RECURSOS DO FUNDEB-ORIGEM ITCME	32.280,00
11.100.00.1	TRANSFERÊNCIAS DO SALÁRIO EDUCAÇÃO - PRINCIPAL	280.000,00
11.100.00.1	TRANSFERÊNCIAS DE RECURSOS DO FUNDEB-ORIGEM IPI EXI	9.003,00
11.100.00.1	REMUNERAÇÃO DE DEPÓSITOS ESPECIAIS - PRINCIPAL	1.440,00
11.100.00.1	TRANSF. P/ PROG.APOIO TRANSP.ESCOLA CAMINHO DA ESCC	335.680,00
11.100.00.1	TRANSFERÊNCIAS DE CONVÊNIOS DA UNIÃO A PROG.EDUC.-F	753.008,00
11.100.00.1	TRANSF. CONVÊNIOS DA UNIÃO A PROG.INFRAEST.TRANSP.-F	432.000,00
11.100.00.1	REMUNERAÇÃO DE DEPÓSITOS BANCÁRIOS - FUNDEB	720,00
11.100.00.1	TRANSFERÊNCIAS DE RECURSOS DO FUNDEB-ORIGEM IPVA	220.268,00
11.100.00.1	TRANSFERÊNCIAS REFERENTES AO PROGRAMA NACIONAL L	192.000,00
11.100.00.1	TRANSFERÊNCIAS DE CONVÊNIOS DA UNIÃO DESTINADAS A	155.003,00
11.100.00.1	TRANSFERÊNCIAS REFERENTES AO PROGRAMA NACIONAL I	150.000,00
11.100.00.1	TRANSFERÊNCIAS REFERENTES AO PROGRAMA BRASIL ALF	7.750,00
11.100.00.1	TRANSFERÊNCIAS REFERENTES AO PROGRAMA DE APOIO A	7.750,00
11.100.00.1	OUTRAS TRANSFERÊNCIAS DIRETAS DO FUNDO NACIONAL E	310.781,00
11.100.00.1	TRANSFERÊNCIAS DE RECURSOS DE COMPLEMENTAÇÃO DA	216.000,00
11.100.00.1	TRANSFERÊNCIAS DE RECURSOS DE COMPLEMENTAÇÃO DA	443.650,00
11.100.00.1	TRANSFERÊNCIAS DE REC. DE COMPLEMENTAÇÃO DA UNIÃO	190.136,00
11.100.00.1	TRANSFERÊNCIAS DE RECURSOS DE COMPLEMENTAÇÃO DA	216.000,00
11.100.00.1	TRANSFERÊNCIAS DE RECURSOS DO FUNDEB-ORIGEM IPI EX	3.859,00
11.100.00.1	TRANSFERÊNCIAS DE CONVÊNIOS DOS ESTADOS DESTINAD	4.650,00
11.100.00.1	OUTRAS TRANSFERÊNCIAS DE CONVÊNIOS DOS ESTADOS E	4.650,00
11.100.00.1	OUTRAS TRANSFERÊNCIAS DOS ESTADOS E DF - PRINCIPAL	186.003,00
11.100.00.1	TRANSFERÊNCIAS DE RECURSOS DO FUNDEB-ORIGEM IPVA-	94.401,00
11.100.00.1	TRANSFERÊNCIAS DIRETAS DO FNDE REFERENTES AO PROGI	7.200,00
11.100.00.1	TRANSFERÊNCIAS DE RECURSOS DO FUNDEB-ORIGEM ICMS	1.253.944,00
11.100.00.1	TRANSFERÊNCIAS DE RECURSOS DO FUNDEB-ORIGEM ICMS	1.997.868,00
11.100.00.1	TRANSFERÊNCIAS DE RECURSOS DO FUNDEB-ORIGEM ITR - 3	175,00
11.100.00.1	TRANSFERÊNCIAS DE RECURSOS DO FUNDEB-ORIGEM ITR - 7	408,00
TOTAL		12.012.264,00

PLANO DE APLICAÇÃO

Orgão Func/Prog Catgo	Discriminação	Valor - \$
11.100.00.1	Educação	
11.100.00.1	Alimentação e Nutrição	



PORTAL DA TRANSPARENCIA
http://portal.transparencia.municipal.gov.br
ass:tracp:portal:isen:181

30-202401614118.pdf



PREFEITURA MUNICIPAL DE TEREZINHA
 AV GETÚLIO VARGAS, S/N - CNPJ:11286366/0001-95

Orçamento Programa - Exercício de 2024

Anexo 10

RECEITA E DESPESA DA ADMINISTRAÇÃO INDIRETA

Page 4

Lei: PROJ 11. Data: 02/10/2023

12		Educação		
12.306		Alimentação e Nutrição		
12.306.0066		PROGRAMA MERENDA ESCOLAR		
12.306.0066.2007.0000		PNAE - MANUT DAS ATIV DO PROG NACIONAL MERENDA ESCOLAR		
	3.3.90	OUTRAS DESPESAS CORRENTES		192.480,00
12.361		Ensino Fundamental		
12.361.0009		DESENVOLVIMENTO DE ENSINO FUNDAMENTAL		
12.361.0009.2008.0000		MANUT DAS ATIVIDADES DO ENSINO FUNDAMENTAL		
	3.1.90	PESSOAL E ENCARGOS SOCIAIS		100,00
	3.1.90	PESSOAL E ENCARGOS SOCIAIS		360.480,00
	3.1.90	PESSOAL E ENCARGOS SOCIAIS		250.000,00
	3.1.91	PESSOAL E ENCARGOS SOCIAIS		50.000,00
	3.3.90	OUTRAS DESPESAS CORRENTES		1.120.240,00
12.361.0009.2008.0000		MANUT DAS ATIVIDADES DO ENSINO FUNDAMENTAL		
	4.4.90	INVESTIMENTOS		70.000,00
12.361.0009.2011.0000		PDDE - MANUT DAS ATIVIDADES PROG. DINHEIRO D. NA ESCOLA		
	3.3.90	OUTRAS DESPESAS CORRENTES		3.000,00
12.361.0009.2011.0000		PDDE - MANUT DAS ATIVIDADES PROG. DINHEIRO D. NA ESCOLA		
	4.4.90	INVESTIMENTOS		6.000,00
12.361.0009.2012.0000		QSE - MANUTENCAO DO PROGRAMA SALARIO EDUCACAO		
	3.3.90	OUTRAS DESPESAS CORRENTES		276.400,00
12.361.0009.2012.0000		QSE - MANUTENCAO DO PROGRAMA SALARIO EDUCACAO		
	4.4.90	INVESTIMENTOS		3.600,00
12.361.0021		EXPANSAO E MELHORIA REDE FISICA DO ENSINO FUNDAMEN		
12.361.0021.1008.0000		CONST. REST AMP ESC DEPT BIBLIOT DO ENS FUND		
	4.4.90	INVESTIMENTOS		67.000,00
12.361.0063		AQUISICAO DE IMOVEIS		
12.361.0063.2008.0000		MANUT DAS ATIVIDADES DO ENSINO FUNDAMENTAL		
	4.4.90	INVESTIMENTOS		20.000,00
12.361.0067		PROGRAMA TRANSPORTE ESCOLAR		
12.361.0067.1002.0000		AQUISICAO DE ONIBUS ESCOLAR		
	4.4.90	INVESTIMENTOS		100.000,00
12.361.0067.2009.0000		A CAM ESC - MANUT DAS ATIVID DO PROG A CAMINHO DA ESCOLA (ESTADUAL)		
	3.3.90	OUTRAS DESPESAS CORRENTES		245.820,00
12.361.0067.2009.0000		A CAM ESC - MANUT DAS ATIVID DO PROG A CAMINHO DA ESCOLA (ESTADUAL)		
	4.4.90	INVESTIMENTOS		5.000,00
12.361.0067.2010.0000		PNATE - MANUT DAS ATIVID. PROG. NAC. DE TRANSP. ESCOLAR (FEDERAL)		
	3.3.90	OUTRAS DESPESAS CORRENTES		150.000,00
12.362		Ensino Médio		
12.362.0022		EXPANSAO E MELHORIA REDE FISICA DO ENSINO MEDIO		
12.362.0022.1009.0000		CONST. REST AMP ESC DEPT BIBLIOT DO ENS MEDIO		
	4.4.90	INVESTIMENTOS		97.000,00
12.364		Ensino Superior		
12.364.0012		DESENVOLVIMENTO DO ENSINO SUPERIOR		
12.364.0012.2013.0000		MANUTENCAO DAS ATIVIDADES DO ENSINO SUPERIOR		



PORTAL DA TRANSPARENCIA
<http://cloud.itsolucoes.net/portal/transparencia/municipio/terezinha>
 as.nad.pou.id.ber.001



PREFEITURA MUNICIPAL DE TEREZINHA

AV GETÚLIO VARGAS, S/N - CNPJ:11286366/0001-95

Anexo 10

Orçamento Programa - Exercício de 2024

Page 5

RECEITA E DESPESA DA ADMINISTRAÇÃO INDIRETA

Lei: PROJ 11, Data: 02/10/2023

				Educação	
12	364			Ensino Superior	
12	364	0012		DESENVOLVIMENTO DO ENSINO SUPERIOR	
12	364	0012	2013 0000	MANUTENCAO DAS ATIVIDADES DO ENSINO SUPERIOR	
			3 1 90	PESSOAL E ENCARGOS SOCIAIS	480,00
			3 3 90	OUTRAS DESPESAS CORRENTES	720,00
12	364	0012	2013 0000	MANUTENCAO DAS ATIVIDADES DO ENSINO SUPERIOR	
			4 4 90	INVESTIMENTOS	240,00
12	365			Educação Infantil	
12	365	0013		DESENVOLVIMENTO DO ENSINO INFANTIL	
12	365	0013	2014 0000	MANUTENCAO DAS ATIVIDADES DA EDUCACAO INFANTIL	
			3 1 90	PESSOAL E ENCARGOS SOCIAIS	480,00
			3 3 90	OUTRAS DESPESAS CORRENTES	720,00
12	365	0013	2014 0000	MANUTENCAO DAS ATIVIDADES DA EDUCACAO INFANTIL	
			4 4 90	INVESTIMENTOS	35.000,00
12	365	0023		EXPANSAO E MELHORIA DA REDE FISICA DO ENSINO INFAN	
12	365	0023	1010 0000	CONST. REST. E AMPL. DE OBRAS DA EDUCACAO INFANTIL	
			4 4 90	INVESTIMENTOS	12.540,00
12	366			Educação de Jovens e Adultos	
12	366	0014		DESENVOLVIMENTO DO ENSINO DE JOVENS E ADULTOS	
12	366	0014	2015 0000	MANUT DAS ATIVID DA EDUCACAO DE JOVENS E ADULTOS	
			3 1 90	PESSOAL E ENCARGOS SOCIAIS	2.400,00
			3 3 90	OUTRAS DESPESAS CORRENTES	720,00
12	366	0024		EXPANSAO E MELHORIA DA REDE FISICA DO ENSINO JOVENS	
12	366	0024	1011 0000	CONST REST. AMPL. DE PREDIOS DA EDUC JOVENS ADULTO	
			4 4 90	INVESTIMENTOS	240,00
12	367			Educação Especial	
12	367	0015		DESENVOLVIMENTO DA EDUCACAO ESPECIAL	
12	367	0015	2015 0000	MANUTENCAO DAS ATIVIDADES DA EDUCACAO ESPECIAL	
			3 1 90	PESSOAL E ENCARGOS SOCIAIS	480,00
			3 3 90	OUTRAS DESPESAS CORRENTES	720,00
12	367	0015	2016 0000	MANUTENCAO DAS ATIVIDADES DA EDUCACAO ESPECIAL	
			4 4 90	INVESTIMENTOS	240,00
12	368			Ensino Fundamental	
12	368	0018		FUNDEB-FUNDO DE DESENVOLVIMENTO DE EDUCACAO BASIC	
12	368	0018	1003 0000	CONST REST. E AMPL. DE ESC E DEPT DO ENSINO FUND	
			4 4 90	INVESTIMENTOS	150.450,00
12	368	0018	2083 0000	FUNDEB 70% FUND - SERIES INICIAIS URBANO	
			3 1 90	PESSOAL E ENCARGOS SOCIAIS	57.600,00
			3 1 90	PESSOAL E ENCARGOS SOCIAIS	2.695.272,00
			3 1 91	PESSOAL E ENCARGOS SOCIAIS	590.000,00
			3 1 90	PESSOAL E ENCARGOS SOCIAIS	204.000,00
			3 1 90	PESSOAL E ENCARGOS SOCIAIS	536.200,00
			3 1 91	PESSOAL E ENCARGOS SOCIAIS	144.000,00



PREFEITURA MUNICIPAL DE TEREZINHA

AV. GETÚLIO VARGAS, S/N - CNPJ:11286366/0001-95

Orçamento Programa - Exercício de 2024

Anexo 10

RECEITA E DESPESA DA ADMINISTRAÇÃO INDIRETA

Page:6

Lei: PROJ 11, Data: 02/10/2023

Educação			
Ensino Fundamental			
12.361			
12.361.0016			
12.361.0016.2025	0000		
	3 1 90	FUNDEB-FUNDO DE DESENVOLVIMENTO DE EDUCACAO BASIC	
	3 1 90	FUNDEB 70% FUND - SERIES FINAIS RURAL	
	3 1 91	PESSOAL E ENCARGOS SOCIAIS	36.000,00
	3 1 90	PESSOAL E ENCARGOS SOCIAIS	156.200,00
	3 1 91	PESSOAL E ENCARGOS SOCIAIS	50.000,00
	3 1 90	PESSOAL E ENCARGOS SOCIAIS	1.000,00
	3 1 91	PESSOAL E ENCARGOS SOCIAIS	14.000,00
	3 1 90	PESSOAL E ENCARGOS SOCIAIS	5.000,00
	3 1 90	PESSOAL E ENCARGOS SOCIAIS	100.000,00
	3 1 91	PESSOAL E ENCARGOS SOCIAIS	1.210.150,00
	3 3 90	OUTRAS DESPESAS CORRENTES	110.000,00
12.361.0018	2087	0000	
	4 4 90	FUNDEB 30% FUND - SERIES INICIAIS URBANO	1.042.700,00
		INVESTIMENTOS	
12.361.0018	2088	0000	
	3 1 90	FUNDEB 30% FUND - SERIES FINAIS URBANO	5.000,00
	3 1 90	PESSOAL E ENCARGOS SOCIAIS	79.200,00
	3 1 91	PESSOAL E ENCARGOS SOCIAIS	190.000,00
	3 3 90	OUTRAS DESPESAS CORRENTES	20.000,00
	3 1 90	PESSOAL E ENCARGOS SOCIAIS	30.200,00
	3 1 90	PESSOAL E ENCARGOS SOCIAIS	36.000,00
	3 1 91	PESSOAL E ENCARGOS SOCIAIS	40.000,00
	3 3 90	OUTRAS DESPESAS CORRENTES	24.000,00
	3 1 90	PESSOAL E ENCARGOS SOCIAIS	300,00
	3 1 90	PESSOAL E ENCARGOS SOCIAIS	100,00
	3 1 91	PESSOAL E ENCARGOS SOCIAIS	200,00
	3 3 90	OUTRAS DESPESAS CORRENTES	100,00
			5.000,00
Educação Infantil			
12.365			
12.365.0018			
12.365.0018.1004	0000		
	4 4 90	FUNDEB-FUNDO DE DESENVOLVIMENTO DE EDUCACAO BASIC	
		CONST. REST. E AMPL. DE ESCOLAS DO ENSINO INFANTIL	
		INVESTIMENTOS	100,00
12.365.0018	2091	0000	
	3 1 90	FUNDEB 70% INF - CRECHE PARCIAL	56.280,00
	3 1 90	PESSOAL E ENCARGOS SOCIAIS	122.140,00
	3 1 91	PESSOAL E ENCARGOS SOCIAIS	24.000,00
	3 1 90	PESSOAL E ENCARGOS SOCIAIS	108.000,00
	3 1 91	PESSOAL E ENCARGOS SOCIAIS	328.057,00
	3 1 90	PESSOAL E ENCARGOS SOCIAIS	42.000,00
	3 1 90	PESSOAL E ENCARGOS SOCIAIS	20.000,00
	3 1 91	PESSOAL E ENCARGOS SOCIAIS	70.000,00
			5.000,00



PORTAL DA TRANSPARENCIA
<http://cloud.ifsc.gov.br/portal/transparencia>
 asf:tradd:pub:181

PREFEITURA MUNICIPAL DE TEREZINHA
 AV GETÚLIO VARGAS, S/N - CNPJ:11286366/0001-95

Anexo 10

Orçamento Programa - Exercício de 2024

Page 7

RECEITA E DESPESA DA ADMINISTRAÇÃO INDIRETA

Lei: PROJ 11, Data: 02/10/2023

Educação			
12.365	Educação Infantil		
12.366.0018	FUNDEB-FUNDO DE DESENVOLVIMENTO DE EDUCACAO BASIC		
12.366.0018.2090.0000	FUNDEB 30% INF - CRECHE PARCIAL		
	OUTRAS DESPESAS CORRENTES	300,00	
	PESSOAL E ENCARGOS SOCIAIS	26.400,00	
	PESSOAL E ENCARGOS SOCIAIS	180.000,00	
	PESSOAL E ENCARGOS SOCIAIS	14.400,00	
	OUTRAS DESPESAS CORRENTES	300,00	
12.366	Educação de Jovens e Adultos		
12.366.0018	FUNDEB-FUNDO DE DESENVOLVIMENTO DE EDUCACAO BASIC		
12.366.0018.1005.0000	CONST.REST. AMPL DE ESC DO ENS DE JOVENS E ADULTOS		
	INVESTIMENTOS	100,00	
12.366.0018.2095.0000	FUNDEB 70% EJA - AVALIACAO DO PROCESSO		
	PESSOAL E ENCARGOS SOCIAIS	100,00	
	PESSOAL E ENCARGOS SOCIAIS	200,00	
	PESSOAL E ENCARGOS SOCIAIS	100,00	
	PESSOAL E ENCARGOS SOCIAIS	100,00	
	PESSOAL E ENCARGOS SOCIAIS	200,00	
	PESSOAL E ENCARGOS SOCIAIS	100,00	
12.367	Educação Especial		
12.367.0018	FUNDEB-FUNDO DE DESENVOLVIMENTO DE EDUCACAO BASIC		
12.367.0018.2097.0000	FUNDEB 70% ESPECIAL		
	PESSOAL E ENCARGOS SOCIAIS	36.000,00	
	PESSOAL E ENCARGOS SOCIAIS	110.200,00	
	PESSOAL E ENCARGOS SOCIAIS	5.000,00	
	PESSOAL E ENCARGOS SOCIAIS	2.500,00	
	PESSOAL E ENCARGOS SOCIAIS	11.000,00	
	PESSOAL E ENCARGOS SOCIAIS	200,00	
	OUTRAS DESPESAS CORRENTES	600,00	
	PESSOAL E ENCARGOS SOCIAIS	5.000,00	
	PESSOAL E ENCARGOS SOCIAIS	24.000,00	
	PESSOAL E ENCARGOS SOCIAIS	7.200,00	
	PESSOAL E ENCARGOS SOCIAIS	200,00	
	PESSOAL E ENCARGOS SOCIAIS	400,00	
	PESSOAL E ENCARGOS SOCIAIS	200,00	
TOTAL			11.805.149,00



PORTAL DA TRANSPARENCIA
<http://dojoditecudosis.fmp.transtparencia.mnicipal/download/30-202404-61141181.pdf>
 asinredd.purid.15en.181



PREFEITURA MUNICIPAL DE TEREZINHA

A - GETÚLIO VARGAS, S/N - CNPJ: 11286366/0001-95

Orçamento Programa - Exercício de 2024

RECEITA E DESPESA DA ADMINISTRAÇÃO INDIRETA

Anexo 10

Page 8

Lei: PROJ 11, Data: 02/10/2023



PREFEITURA MUNICIPAL DE TEREZINHA
http://www.terezinha.ma.gov.br
Assinado eletronicamente em 18/11/2023
PREFEITURA MUNICIPAL DE TEREZINHA
http://www.terezinha.ma.gov.br
Assinado eletronicamente em 18/11/2023



PREFEITURA MUNICIPAL DE TEREZINHA
 AV GETULIO VARGAS, S/N - CNPJ:11286366/0001-95

Departamento Programa - Exercício de 2024

Anexo 11

Page 2

Lei: PROJ 11, Data: 02/10/2023

SEGURIDADE SOCIAL

Unidade	Especificação	Categoria	Função
00	Saúde		
00.00.00.00	CONTRATAÇÃO POR TEMPO DETERMINADO		13.605.799,00
00.00.01.00	VENCIMENTOS E VANTAGENS FIXAS - PESSOAL CIVIL	3.181.600,00	
00.00.02.00	CONTRIBUIÇÕES PREVIDENCIARIAS - INSS	2.776.860,00	
00.00.03.00	OUTRAS DESPESAS VARIÁVEIS - PESSOAL CIVIL	482.500,00	
00.00.04.00	SENTENÇAS JUDICIAIS	1.300,00	
00.00.05.00	DESPESAS DE EXERCÍCIOS ANTERIORES	200,00	
00.00.06.00	INDENIZAÇÕES E RESTITUIÇÕES	200,00	
00.00.07.00	INDENIZAÇÕES E RESTITUIÇÕES TRABALHISTAS	200,00	
00.00.08.00	CONTRIBUIÇÃO PATRONAL PARA O REGIME PRÓPRIO - RP	200,00	
00.00.09.00	DIÁRIAS - CIVIL	1.068.300,00	
00.00.10.00	DIÁRIAS NO PAÍS	21.300,00	
00.00.11.00	AUXÍLIO FARDAMENTO	19.500,00	
00.00.12.00	MATERIAL DE CONSUMO	15.000,00	
00.00.13.00	Material, Bem ou Serviço para Distribuição Gratuita	1.840.600,00	
00.00.14.00	PASSAGENS E DESPESAS COM LOCOMOÇÃO	123.200,00	
00.00.15.00	SERVIÇOS DE CONSULTORIA	2.800,00	
00.00.16.00	OUTROS SERVIÇOS DE TERCEIROS - PESSOA FÍSICA	70.000,00	
00.00.17.00	OUTROS SERVIÇOS DE TERCEIROS - PESSOA JURÍDICA	270.248,00	
00.00.18.00	OBRIGAÇÕES TRIBUTÁRIAS E CONTRIBUTIVAS	3.258.258,00	
00.00.19.00	OUTROS AUXÍLIOS FINANCEIROS A PESSOA FÍSICA	2.300,00	
00.00.20.00	DESPESAS DE EXERCÍCIOS ANTERIORES	10.000,00	
00.00.21.00	INDENIZAÇÕES E RESTITUIÇÕES	10.100,00	
00.00.22.00	OBRAS E INSTALAÇÕES	600,00	
00.00.23.00	EQUIPAMENTOS E MATERIAL PERMANENTE	210.000,00	
00.00.24.00		240.533,00	
			19.208.272,00



PDI DA TRANSPARÊNCIA
<http://dojefis.ufes.br/transparencia/>
 assinedd.pdf id: Usei 181
 http://dojefis.ufes.br/transparencia/ufes/pdi/download/30-20240416-14118.pdf

PREFEITURA MUNICIPAL DE TEREZINHA

AV. GETULIO VARGAS, S/N - CNPJ:11286366/0001-95

Orçamento Programa - Exercício de 2024

QUADRO AUXILIAR DE DETALHAMENTO DA DESPESA

Lei: PROJ 11, Data: 02/10/2023

- 01 PODER LEGISLATIVO
- 10 CÂMARA MUNICIPAL
- 100 CÂMARA MUNICIPAL

Programa	Proj/Ativ	Finalidade	Categoria	Detalhada	TotalGrupo	Total Categ.	Total Func
		F.R. - C.A.					
0101	01.031.0001.1001.0000	REST. DE AMPLIACÃO DO PODER					25.000,00
		PROFITAS DE CAPIT					
		PROFITAS DE INVESTIMENTOS				25.000,00	
		PROFITAS DE RESTITUIÇÕES	4.4.90.51.00	25.000,00	25.000,00		
0102	01.031.0002.2000.0000	DESPESAS CORREN					720.000,00
		DESPESAS CORRENTE					
		DESPESAS CORRENTE DE PESSOAL E ENCARGOS SOCIAIS			700.000,00	720.000,00	
		DESPESAS CORRENTE DE PASSAGENS E VANTAGENS FIXAS - PESSOAL CIVIL	3.1.90.11.00	580.000,00			
		DESPESAS CORRENTE DE PREVIDENCIÁRIAS - INSS	3.1.90.13.02	120.000,00			
		DESPESAS CORRENTE DE DESPESAS CORRENTES			20.000,00		
		DESPESAS CORRENTE DE OUTROS	3.3.90.14.14	20.000,00			
0103	01.031.0002.2001.0000	DESPESAS CORRENTE DE TERCEIROS					656.000,00
		DESPESAS CORRENTE DE TERCEIROS					
		DESPESAS CORRENTE DE TERCEIROS - ENCARGOS SOCIAIS				636.000,00	
		DESPESAS CORRENTE DE TERCEIROS - PAGAMENTO POR TEMPO DETERMINADO			255.000,00		
		DESPESAS CORRENTE DE TERCEIROS - VANTAGENS FIXAS - PESSOAL CIVIL	3.1.90.04.00	40.000,00			
		DESPESAS CORRENTE DE TERCEIROS - PREVIDENCIÁRIAS - INSS	3.1.90.11.00	120.000,00			
		DESPESAS CORRENTE DE TERCEIROS - OUTROS	3.1.90.13.02	50.000,00			
		DESPESAS CORRENTE DE TERCEIROS - TERCEIROS	3.1.90.13.02	50.000,00			
		DESPESAS CORRENTE DE TERCEIROS - EXERCÍCIOS ANTERIORES	3.1.90.91.00	2.000,00			
		DESPESAS CORRENTE DE TERCEIROS - RESTITUIÇÕES	3.1.90.92.00	1.000,00			
		DESPESAS CORRENTE DE TERCEIROS - RESTITUIÇÕES TRABALHISTAS	3.1.90.93.00	1.000,00			
		DESPESAS CORRENTE DE TERCEIROS - CONTRIBUIÇÃO PATRONAL PARA O REGIME PRÓPRIO - RPPS	3.1.90.94.00	1.000,00			
		DESPESAS CORRENTE DE TERCEIROS - OUTROS	3.1.91.13.03	40.000,00			
		DESPESAS CORRENTE DE TERCEIROS - OUTROS			381.000,00		
		DESPESAS CORRENTE DE TERCEIROS - MATERIAL DE CONSUMO	3.3.90.14.00	4.000,00			
		DESPESAS CORRENTE DE TERCEIROS - DESPESAS COM LOCOMOÇÃO	3.3.90.30.00	50.000,00			
		DESPESAS CORRENTE DE TERCEIROS - OUTROS	3.3.90.33.00	1.000,00			
		DESPESAS CORRENTE DE TERCEIROS - SERVIÇOS DE TERCEIROS - PESSOA FÍSICA	3.3.90.35.00	150.000,00			
		DESPESAS CORRENTE DE TERCEIROS - SERVIÇOS DE TERCEIROS - PESSOA JURÍDICA	3.3.90.36.00	30.000,00			
		DESPESAS CORRENTE DE TERCEIROS - TAXAS, CONTRIBUTIVAS E CONTRIBUTIVAS	3.3.90.39.00	130.000,00			
		DESPESAS CORRENTE DE TERCEIROS - EXERCÍCIOS ANTERIORES	3.3.90.47.00	1.000,00			
		DESPESAS CORRENTE DE TERCEIROS - RESTITUIÇÕES	3.3.90.92.00	10.000,00			
		DESPESAS CORRENTE DE TERCEIROS - RESTITUIÇÕES	3.3.90.93.00	5.000,00			
		DESPESAS CORRENTE DE TERCEIROS - RESTITUIÇÕES			20.000,00	20.000,00	
		DESPESAS CORRENTE DE TERCEIROS - MATERIAL PERMANENTE	1.4.90.52.00	20.000,00			
0104	01.031.0002.2050.0000	DESPESAS CORRENTE DE TERCEIROS					25.000,00
		DESPESAS CORRENTE DE TERCEIROS					
		DESPESAS CORRENTE DE TERCEIROS - MATERIAL DE CONSUMO			25.000,00	25.000,00	
		DESPESAS CORRENTE DE TERCEIROS - SERVIÇOS DE TERCEIROS - PESSOA FÍSICA	3.3.90.30.00	15.000,00			
		DESPESAS CORRENTE DE TERCEIROS - SERVIÇOS DE TERCEIROS - PESSOA JURÍDICA	3.3.90.36.00	5.000,00			
		DESPESAS CORRENTE DE TERCEIROS - OUTROS	3.3.90.39.00	5.000,00			
0105	01.031.0002.2051.0000	DESPESAS CORRENTE DE TERCEIROS					9.000,00
		DESPESAS CORRENTE DE TERCEIROS					
		DESPESAS CORRENTE DE TERCEIROS - MATERIAL DE CONSUMO					
		DESPESAS CORRENTE DE TERCEIROS - SERVIÇOS DE TERCEIROS - PESSOA FÍSICA					
		DESPESAS CORRENTE DE TERCEIROS - SERVIÇOS DE TERCEIROS - PESSOA JURÍDICA					
		DESPESAS CORRENTE DE TERCEIROS - OUTROS					9.000,00



PDF DA TRANSCRIÇÃO
<http://www.trezinhalib.br/transcricaoMunicipal/convicao30-2024/0161171182.pdf>
 assinado por Lei 151

PREFEITURA MUNICIPAL DE TEREZINHA

AV GETULIO VARGAS, S/N - CNPJ:11286366/0001-95

Orçamento Programa - Exercício de 2024

QUADRO AUXILIAR DE DETALHAMENTO DA DESPESA

Lei: PROJ 11, Data: 02/10/2023

01 PODER LEGISLATIVO
 10 CÂMARA MUNICIPAL
 00 CÂMARA MUNICIPAL

Projeto	Proj/Ativ	Finalidade	Categoria	Detalhada	TotalGrupo	Total Categ.	Total Fins
		F.R. - C.A.					
ATIVIDADES DE SERVIDORES DA CÂMARA	01.031.0002.2051.0000						9.000,00
DESPESAS CORRENTES						9.000,00	
OUTRAS DESPESAS CORRENTES					9.000,00		
CONSUMO							
SERVIÇOS DE TERCEIROS - PESSOA FÍSICA			3.3.90.30.00	5.000,00			
SERVIÇOS DE TERCEIROS - PESSOA JURÍDICA			3.3.90.36.00	2.000,00			
			3.3.90.39.00	2.000,00			
TOTAL DAS ATIVIDADES DE CERIMONIAL	01.031.0002.2052.0000						25.000,00
DESPESAS CORRENTES						25.000,00	
OUTRAS DESPESAS CORRENTES					25.000,00		
CONSUMO							
SERVIÇOS DE TERCEIROS - PESSOA FÍSICA			3.3.90.30.00	15.000,00			
SERVIÇOS DE TERCEIROS - PESSOA JURÍDICA			3.3.90.36.00	5.000,00			
			3.3.90.39.00	5.000,00			
ENCARGOS DA DÍVIDA	28.846.0000.2053.0000						10.000,00
DESPESAS CORRENTES						5.000,00	
ENCARGOS DA DÍVIDA					5.000,00		
ENCARGOS DA DÍVIDA POR CONTRATO							
ENCARGOS DE CAPITAL			3.2.90.21.00	5.000,00			
ENCARGOS DA DÍVIDA						5.000,00	
ENCARGOS DA DÍVIDA CONTRATUAL RESGATADA					5.000,00		
			4.6.90.71.00	0.000,00			
							1.470.000,00



PDI DA TRANSPARENCIA
<http://cloud.itesou.gov.br/portal/transparencia/>
 acesso público Lei 181

PREFEITURA MUNICIPAL DE TEREZINHA
 AV GETULIO VARGAS, S/N - CNPJ:11286366/0001-95

Orçamento Programa - Exercício de 2024

QUADRO AUXILIAR DE DETALHAMENTO DA DESPESA

Lei: PROJ 11, Data: 02/10/2023

- 02 PODER EXECUTIVO
- 10 SECRETARIA DE GOVERNO
- 00 SECRETARIA DE GOVERNO

Descrição	Proj/Ativ	Finalidade	Categoria	Detalhada	Total Grupo	Total Categ.	Total Func.
		F.R. - C.A.					
PREFEITO AGSDE JURIDICA, IMP E	04.122.0003.2002.0000						825.720,00
DESPESAS CORREN							
PESSOAL E ENCARGOS SOCIAIS							819.720,00
RENTA POR TEMPO DETERMINADO				653.120,00			
RENTAS E VANTAGENS FIXAS - PESSOAL CIVIL			3.1.90.04.00	2.400,00			
RENTAS DE PESSOAS VARIÁVEIS - PESSOAL CIVIL			3.1.90.11.00	650.000,00			
DESPESAS DE EXERCÍCIOS ANTERIORES			3.1.90.16.00	600,00			
OUTRAS DESPESAS CORRENTES			3.1.90.92.00	120,00			
					166.600,00		
MATERIAL DE CONSUMO			3.3.90.14.00	35.000,00			
VIAGENS E DESPESAS COM LOCOMOÇÃO			3.3.90.30.00	40.000,00			
RENTAS DE TERCEIROS DE TERCEIROS - PESSOA FÍSICA			3.3.90.33.00	10.600,00			
RENTAS DE TERCEIROS DE TERCEIROS - PESSOA JURÍDICA			3.3.90.36.00	6.000,00			
DESPESAS DE EXERCÍCIOS ANTERIORES			3.3.90.39.00	73.800,00			
DESPESAS DE CAPITAL			3.3.90.92.00	1.200,00			
					6.000,00		6.000,00
DESPESAS DE MATERIAL PERMANENTE			4.4.90.52.00	6.000,00		6.000,00	
							825.720,00



PORTAL DA TRANSPARÊNCIA
<http://dojucf-tssoucos.mt.br/transparencia/Municipal/download/30-2024041614118.pdf>
 assmtravprr-idssei-101

PREFEITURA MUNICIPAL DE TEREZINHA

AV. DE TULIO VARGAS, S/N - CNPJ:11286366/0001-95

Departamento Programa - Exercício de 2024

QUADRO AUXILIAR DE DETALHAMENTO DA DESPESA

Lei: PROJ 11, Data: 02/10/2023

- 02 PODER EXECUTIVO
- 11 SECRETARIA DE TRANSPORTE
- 00 SECRETARIA DE TRANSPORTE

Proj/Ativ	Finalidade	Categoria	Detalhada	TotalGrupo	Total Categ.	Total Func
F.R. - C.A.						
26.782.0060.2046.0000						974.950,00
					969.950,00	
				12.000,00		
		3.1.90.04.00	6.000,00			
		3.1.90.11.00	6.000,00			
				957.950,00		
		3.3.90.14.00	1.000,00			
		3.3.90.30.00	780.000,00			
		3.3.90.36.00	1.450,00			
		3.3.90.39.00	175.000,00			
		3.3.90.92.00	500,00			
					5.000,00	
				5.000,00		
		4.4.90.52.00	5.000,00			
						974.950,00



PDR/AL DA TRANSPARENCIA
<http://ouvidiario.jucapes.jfj.br/transparencia/unid/pal/download/30-2024/016174118.pdf>
 assf:adb:por:1d:User:191

PREFEITURA MUNICIPAL DE TEREZINHA

AV. GUYLLUO VARGAS, S/N - CNPJ:11286366/0001-95

Orçamento Programa - Exercício de 2024

QUADRO AUXILIAR DE DETALHAMENTO DA DESPESA

Lei: PROJ 11, Data: 02/10/2023

- 02 PODER EXECUTIVO
- 12 SEC DE CONTROLE INTERNO - C. I.
- 00 SEC DE CONTROLE INTERNO - C. I.

Descrição	Proj/Ativ	Finalidade	Categoria	Detalhada	TotalGrupo	Total Categ.	Total Func.
		F.R. - C.A.					
UNIDADES DA COORD. DE CONTROLE	04.124.0004.2003.0000						234.660,00
DESPESAS CORREN							
PESSOAL E ENCARGOS SOCIAIS					146.200,00	229.660,00	
REMUNERACAO POR TEMPO DETERMINADO			3.1.90.04.00	600,00			
REMUNERACAO E VANTAGENS FIXAS - PESSOAL CIVIL			3.1.90.11.00	145.000,00			
OUTRAS DESPESAS VARIÁVEIS - PESSOAL CIVIL			3.1.90.16.00	600,00			
DESPESAS CORRENTES					83.460,00		
ALUGUEIS			3.3.90.14.00	3.600,00			
ALUGUEIS DE CONSUMO			3.3.90.30.00	10.000,00			
ALUGUEIS DE CONSULTORIA			3.3.90.35.00	50.000,00			
TAXAS E SERVIÇOS DE TERCEIROS - PESSOA FÍSICA			3.3.90.36.00	7.240,00			
TAXAS E SERVIÇOS DE TERCEIROS - PESSOA JURÍDICA			3.3.90.39.00	12.180,00			
TAXAS E SERVIÇOS ANTERIORES			3.3.90.92.00	480,00			
DESPESAS DE CAPITAL					5.000,00	5.000,00	
INVESTIMENTOS							
ADQUIZICAO DE MATERIAL PERMANENTE			4.4.90.52.00	5.000,00			
							234.660,00



PORTAL DA TRANSPARENCIA
<http://portal.transparencia.municipal.de-wi-lad-30-202404-6-141-8.pdf>
 EST.EDD.PDR.ID.1581

PREFEITURA MUNICIPAL DE TEREZINHA
 AV GETULIO VARGAS, S/N - CNPJ:11286366/0001-95

Orçamento Programa - Exercício de 2024

Lei: PROJ 11, Data: 02/10/2023

QUADRO AUXILIAR DE DETALHAMENTO DA DESPESA

- 02 PODER EXECUTIVO
- 30 SECRETARIA DE FINANÇAS
- 00 SECRETARIA DE FINANÇAS

Proj/Ativ	Finalidade	Categoria	Detalhada	TotalGrupo	Total Categ.	Total Func.
		F.R. - C.A.				
04.129.0006.2005.0000						710.640,00
DEPÓSITO DE RENDA, CONTAB. E						
RECURSOS CORRENTES						
ENCARGOS SOCIAIS						
PAGAMENTO DE TEMPO DETERMINADO						
PAGAMENTO DE VANTAGENS FIXAS - PESSOAL CIVIL						
PAGAMENTO DE DESPESAS VARIÁVEIS - PESSOAL CIVIL						
SENTENÇAS JUDICIAIS						
DESPESAS DE SP. SAS CORRENTES						
MATERIAL						
DESPESA DE CONSUMO						
DESPESAS COM LOCOMOÇÃO						
DESPESA DE CONVULSÃO						
PAGAMENTO DE TERCEIROS - PESSOA FISICA						
PAGAMENTO DE TERCEIROS - PESSOA JURIDICA						
PAGAMENTO DE TRIBUTARIAS E CONTRIBUTIVAS						
SENTENÇAS JUDICIAIS						
PAGAMENTO DE SERVIÇOS ANTERIORES						
PAGAMENTO DE RESTITUIÇÕES						
RESTITUIÇÃO DE CAPÍT						
RESTITUIÇÃO DE TERCEIROS						
MATERIAL PERMANENTE						
28.843.0006.0000.0000						117.400,00
DESPESA ADMINISTRATIVA						
DESPESA DE JORNAL						
ENCARGOS DA DÍVIDA						
PAGAMENTO DE DÍVIDA POR CONTRATO						
ENCARGOS SOBRE A DÍVIDA POR CONTRATO						
RESTITUIÇÃO DE CAPÍT						
RESTITUIÇÃO DA DÍVIDA						
RESTITUIÇÃO DE DÍVIDA CONTRATUAL RESGATADA						
RESTITUIÇÃO DE DÍVIDA CONTRATUAL RESGATADA - INTRA-ORÇAM						
99.999.9999.9999.0000						1.750.000,00
CONTINGÊNCIA						
CONTINGÊNCIA DE CONTÍ						
CONTINGÊNCIA DE CONTINGÊNCIA						
CONTINGÊNCIA DE CONTINGÊNCIA						
						2.578.040,00



FORN. DA PREFEITURA MUNICIPAL DE TEREZINHA
 http://www.terezinhaba.gov.br/licitacoes/licitacoes.asp?licid=30202410131741181001
 ass: alexandre.pereira@terezinhaba.gov.br

PREFEITURA MUNICIPAL DE TEREZINHA
AV. SETULIO VARGAS, S/N - CNPJ:11286366/0001-95

Orçamento Programa - Exercício de 2024

Lei: PROJ 11, Data: 02/10/2023

QUADRO AUXILIAR DE DETALHAMENTO DA DESPESA

- 02 PODER EXECUTIVO
- 40 SECRETARIA DE AGRICULTURA E EXP. ECONOMICA
- 00 SECRETARIA DE AGRICULTURA E EXP. ECONOMICA

Proj/Ativ	Finalidade	Categoria	Detalhada	TotalGrupo	Total Categ.	Total Func.
	E.R. - C.A.					1.525.689,00



PDF DA TRANSPARENCIA
<http://dojoditecodos.mbrtransparencia.municpal/download/30-202404161418.pdf>
assinado por id 1561181

PREFEITURA MUNICIPAL DE TEREZINHA
 AV GETULIO VARGAS, S/N - CNPJ: 11285366/0001-95

Orçamento Programa - Exercício de 2024

QUADRO AUXILIAR DE DETALHAMENTO DA DESPESA

- 02 PODER EXECUTIVO
- 00 SECRETARIA DE EDUCACAO, CULTURA, TURISMO E DESPORTO
- 00 SECRETARIA DE EDUCACAO, CULTURA, TURISMO E DESPORTO

Grupo	Proj/Ativ	Finalidade	Categoria	Detalhada	Total Grupo	Total Categ.	Total Func.
		F.R. - C.A.					
02	12.306.0066.2007.0000	DESPESAS APLICADAS PROGNACIONAL					192.480,00
		DESPESAS CORRENTE			192.480,00	192.480,00	
		DESPESA TERRENO					
		OUTRAS DESPESAS CORRENTES					
		MATERIAL DE CONSUMO					
		SERVICIOS DE TERCEIROS - PESSOA FISICA	3.3.90.30.00	192.000,00			
		SERVICIOS DE TERCEIROS - PESSOA JURIDICA	3.3.90.36.00	240,00			
			3.3.90.39.00	240,00			
02	12.361.0009.2008.0000	DESPESAS NO ENSINO FUNDAMENTAL					1.850.820,00
		DESPESAS CORRENTE				1.780.820,00	
		TERCEIROS E ENCARGOS SOCIAIS			660.580,00		
		REMUNERACAO POR TEMPO DETERMINADO	3.1.90.04.00	40.000,00			
		ADICIONAIS E VANTAGENS FIXAS - PESSOAL CIVIL	3.1.90.11.00	300.000,00			
		CONTRIBUICOES PREVIDENCIARIAS - INSS	3.1.90.13.02	250.000,00			
		OUTRAS DESPESAS VARIÁVEIS - PESSOAL CIVIL	3.1.90.16.00	240,00			
		TERCEIROS ESPECIAIS	3.1.90.91.00	240,00			
		RESTITUICOES	3.1.90.93.00	100,00			
		RESTITUICOES TRABALHISTAS	3.1.90.94.00	20.000,00			
		CONTRIBUICAO PATRONAL PARA O REGIME PRÓPRIO - RPPS	3.1.91.13.03	50.000,00			
		DESPESAS CORRENTES			1.120.240,00		
		DESPESA DE MATERIAL					
		RECURSOS PARA ESTUDANTE	3.3.90.14.00	9.840,00			
		RECURSOS PARA ALUGUENTO	3.3.90.18.00	5.000,00			
		DESPESA DE CONSUMO	3.3.90.19.00	19.200,00			
		RECURSOS PARA Serviço para Distribuição Gratuita	3.3.90.30.00	300.000,00			
		DESPESAS COM LOCOMOCAO	3.3.90.32.00	12.000,00			
		DESPESA DE CONSULTORIA	3.3.90.33.00	3.000,00			
		SERVICIOS DE TERCEIROS - PESSOA FISICA	3.3.90.35.00	61.200,00			
		SERVICIOS DE TERCEIROS - PESSOA JURIDICA	3.3.90.36.00	30.000,00			
		CONTRIBUICOES INIBUTARIAS E CONTRIBUTIVAS	3.3.90.39.00	490.000,00			
		DESPESAS DE EXERCICIOS ANTERIORES	3.3.90.47.00	120.000,00			
		DESPESAS DE CAPITAL	3.3.90.92.00	20.000,00			
		INVESTIMENTOS					
		DESPESA DE MATERIAL PERMANENTE	4.4.90.52.00	70.000,00	70.000,00	70.000,00	
02	12.361.0009.2011.0000	DESPESAS ATIVIDADES PROG. DINHEIRO D.					9.000,00
		DESPESAS CORRENTE				3.000,00	
		OUTRAS DESPESAS CORRENTES					
		MATERIAL DE CONSUMO					
		SERVICIOS DE TERCEIROS - PESSOA FISICA	3.3.90.30.00	1.000,00			
		SERVICIOS DE TERCEIROS - PESSOA JURIDICA	3.3.90.36.00	1.000,00			
		INVESTIMENTOS	3.3.90.39.00	1.000,00			
		DESPESA DE MATERIAL PERMANENTE	4.4.90.52.00	6.000,00	6.000,00	6.000,00	
02	12.361.0009.2012.0000	DESPESA DO PROGRAMA SALARIO					280.000,00
		DESPESAS CORRENTE				276.400,00	

PORTAL DA TRANSPARENCIA
<http://portal.transparencia.terezinha.ma.gov.br>
 assessoria de imprensa



PREFEITURA MUNICIPAL DE TEREZINHA
 AV CULTIVO VARGAS, S/N - CNPJ:11286366/0001-95

Organiza o Programa - Exercício de 2024

QUADRO AUXILIAR DE DETALHAMENTO DA DESPESA

Lei: PROJ 11, Data: 02/10/2023

- 02 PODER EXECUTIVO
- 00 SECRETARIA DE EDUCACAO,CULTURA, TURISMO E DESPORTO
- 00 SECRETARIA DE EDUCACAO,CULTURA, TURISMO E DESPORTO

Programada	Proj/Ativ	Finalidade	Categoria	Detalhada	TotalGrupo	Total Categ.	Total Func.
		F.R. - C.A.					
SECRETARIA DE EDUCACAO,CULTURA, TURISMO E DESPORTO	12.361.0009.2012.0000						280.000,00
DESPESAS CORREN							
OUTRAS DESPESAS CORRENTES							276.400,00
MATERIAL DE CONSUMO							276.400,00
Materia de consumo para Distribuição Gratuita							
			3.3.90.30.00	167.000,00			
PASSAGENS E DESPESAS COM LOCOMOÇÃO							8.000,00
			3.3.90.32.00	8.000,00			
OUTROS SERVIÇOS DE TERCEIROS - PESSOA FÍSICA							900,00
			3.3.90.33.00	900,00			
OUTROS SERVIÇOS DE TERCEIROS - PESSOA JURÍDICA							30.000,00
			3.3.90.36.00	30.000,00			
SERVIÇOS AUXÍLIOS FINANCEIROS A PESSOA FÍSICA							70.000,00
			3.3.90.39.00	70.000,00			
DESPESAS DE CAPITAL							500,00
			3.3.90.48.00	500,00			
INVESTIMENTOS							3.600,00
			4.4.90.52.00	3.600,00			
BENEFÍCIOS E MATERIAL PERMANENTE							3.600,00
BENEFÍCIOS E MATERIAL PERMANENTE							3.600,00
BENEFÍCIOS E MATERIAL PERMANENTE							3.600,00
SECRETARIA DE EDUCACAO,CULTURA, TURISMO E DESPORTO	12.361.0021.1008.0000						67.000,00
DESPESAS DE CAPITAL							67.000,00
INVESTIMENTOS							67.000,00
CONSTRUÇÕES							67.000,00
			4.4.90.51.00	67.000,00			
SECRETARIA DE EDUCACAO,CULTURA, TURISMO E DESPORTO	12.361.0063.2008.0000						20.000,00
DESPESAS DE CAPITAL							20.000,00
INVESTIMENTOS							20.000,00
AQUISIÇÃO DE IMÓVEIS							20.000,00
			4.4.90.61.00	20.000,00			
SECRETARIA DE EDUCACAO,CULTURA, TURISMO E DESPORTO	12.361.0067.1002.0000						100.000,00
DESPESAS DE CAPITAL							100.000,00
INVESTIMENTOS							100.000,00
BENEFÍCIOS E MATERIAL PERMANENTE							100.000,00
			4.4.90.52.00	100.000,00			
SECRETARIA DE EDUCACAO,CULTURA, TURISMO E DESPORTO	12.361.0067.2009.0000						250.820,00
DESPESAS CORREN							250.820,00
OUTRAS DESPESAS CORRENTES							250.820,00
MATERIAL DE CONSUMO							245.820,00
			3.3.90.30.00	135.600,00			
SERVIÇOS DE TERCEIROS - PESSOA FÍSICA							220,00
			3.3.90.36.00	220,00			
SERVIÇOS DE TERCEIROS - PESSOA JURÍDICA							110.000,00
			3.3.90.39.00	110.000,00			
DESPESAS DE CAPITAL							5.000,00
			3.3.90.39.00	5.000,00			
INVESTIMENTOS							5.000,00
			4.4.90.52.00	5.000,00			
BENEFÍCIOS E MATERIAL PERMANENTE							5.000,00
SECRETARIA DE EDUCACAO,CULTURA, TURISMO E DESPORTO	12.361.0067.2010.0000						150.000,00
DESPESAS CORREN							150.000,00
OUTRAS DESPESAS CORRENTES							150.000,00
MATERIAL DE CONSUMO							150.000,00
			3.3.90.30.00	52.000,00			
SERVIÇOS DE TERCEIROS - PESSOA FÍSICA							3.000,00
			3.3.90.36.00	3.000,00			
SERVIÇOS DE TERCEIROS - PESSOA JURÍDICA							95.000,00
			3.3.90.39.00	95.000,00			
SECRETARIA DE EDUCACAO,CULTURA, TURISMO E DESPORTO	12.362.0022.1009.0000						97.000,00
DESPESAS DE CAPITAL							97.000,00
INVESTIMENTOS							97.000,00
BENEFÍCIOS E MATERIAL PERMANENTE							97.000,00
			4.4.90.52.00	97.000,00			

PORTAL DA TRANSPARENCIA
<http://cdu.fsp.gov.br/portal/transparencia>
 assinalado por: id: user: 181

PREFEITURA MUNICIPAL DE TEREZINHA

ALCEGUEIRO VARGAS, S/N - CNPJ:11286366/0001-95

Orçamento Programa - Exercício de 2024

QUADRO AUXILIAR DE DETALHAMENTO DA DESPESA

Lei: PROJ 11, Data: 02/10/2023

02 PODER EXECUTIVO
 00 SECRETARIA DE EDUCACAO,CULTURA, TURISMO E DESPORTO
 00 SECRETARIA DE EDUCACAO,CULTURA, TURISMO E DESPORTO

Proj/Ativ	Finalidade	Categoria	Detalhada	Total Grupo	Total Categ.	Total Func.
F.R. - C.A.						
12.366.0014.2015.0000						3.120,00
12.366.0024.1011.0000						240,00
		4.4.90.51.99	240,00	240,00	240,00	
12.367.0015.2016.0000						1.440,00
						1.200,00
		3.1.90.04.99	240,00	480,00		
		3.1.90.11.01	240,00			
				720,00		
		3.3.90.30.00	240,00			
		3.3.90.36.00	240,00			
		3.3.90.39.00	240,00			
						240,00
		4.4.90.52.00	240,00	240,00		
						3.072.100,00



Prefeitura de Terezinha - RUA DA TRANSPARENCIA, 111 - CENTRO - TEREZINHA - PI
 http://www.terezinha.pi.gov.br/portal/transparencia/municipal/licitacao/30-2024/04611418.pdf

PREFEITURA MUNICIPAL DE TEREZINHA
 AV GETULIO VARGAS, S/N - CNPJ:11286366/0001-95

Orçamento Programa - Exercício de 2024

QUADRO AUXILIAR DE DETALHAMENTO DA DESPESA

Lei: PROJ 11, Data: 02/10/2023

- 02 PODER EXECUTIVO
- 50 SECRETARIA DE EDUCACAO, CULTURA, TURISMO E DESPORTO
- 55 FUNDEB-FDO MANUT E DESEN EDC BAS VAL PROF EDUC

Programa	Proj/Ativ	Finalidade	Categoria	Detalhada	Total Grupo	Total Categ.	Total Func.
F.R. - C.A.							
02	12.361.0018.1003.0000	AMPL DE ESC E DEPT DO ENSINO					150.450,00
		DESPESAS DE CAPITAL					
		INVESTIMENTOS				150.450,00	150.450,00
		REPERCUT. INSTALACOES	4.4.90.51.00	150.450,00	150.450,00		
02	12.361.0018.2083.0000	FUND - SERIES INICIAIS URBANO					3.342.872,00
		DESPESAS CORREN					
		PESSOAL E ENCARGOS SOCIAIS				3.342.872,00	3.342.872,00
		CONTRATAÇÃO POR TEMPO DETERMINADO			3.342.872,00		
		BENEFÍCIOS E VANTAGENS FIXAS - PESSOAL CIVIL	3.1.90.04.00	145.080,00			
		DISTRIBUIÇÕES PREVIDENCIÁRIAS - INSS	3.1.90.11.00	2.550.000,00			
		OUTRAS DESPESAS VARIÁVEIS - PESSOAL CIVIL	3.1.90.13.02	57.600,00			
		CONTENÇAS JUDICIAIS	3.1.90.16.00	120,00			
		CONTRIBUIÇÃO PATRONAL PARA O REGIME PRÓPRIO - RPPS	3.1.90.91.00	72,00			
			3.1.91.13.03	590.000,00			
02	12.361.0018.2084.0000	FUND - SERIES FINAIS URBANO					884.200,00
		DESPESAS CORREN					
		PESSOAL E ENCARGOS SOCIAIS				884.200,00	884.200,00
		CONTRATAÇÃO POR TEMPO DETERMINADO			884.200,00		
		BENEFÍCIOS E VANTAGENS FIXAS - PESSOAL CIVIL	3.1.90.04.00	336.000,00			
		DISTRIBUIÇÕES PREVIDENCIÁRIAS - INSS	3.1.90.11.00	200.000,00			
		OUTRAS DESPESAS VARIÁVEIS - PESSOAL CIVIL	3.1.90.13.02	204.000,00			
		CONTENÇAS JUDICIAIS	3.1.90.16.00	100,00			
		CONTRIBUIÇÃO PATRONAL PARA O REGIME PRÓPRIO - RPPS	3.1.90.91.00	100,00			
			3.1.91.13.03	144.000,00			
02	12.361.0018.2085.0000	FUND - SERIES FINAIS RURAL					242.200,00
		DESPESAS CORREN					
		PESSOAL E ENCARGOS SOCIAIS				242.200,00	242.200,00
		CONTRATAÇÃO POR TEMPO DETERMINADO			242.200,00		
		BENEFÍCIOS E VANTAGENS FIXAS - PESSOAL CIVIL	3.1.90.04.00	56.000,00			
		DISTRIBUIÇÕES PREVIDENCIÁRIAS - INSS	3.1.90.11.00	100.000,00			
		OUTRAS DESPESAS VARIÁVEIS - PESSOAL CIVIL	3.1.90.13.02	36.000,00			
		CONTENÇAS JUDICIAIS	3.1.90.16.00	100,00			
		CONTRIBUIÇÃO PATRONAL PARA O REGIME PRÓPRIO - RPPS	3.1.90.91.00	100,00			
			3.1.91.13.03	50.000,00			
02	12.361.0018.2086.0000	FUND - SERIES INICIAIS RURAL					20.000,00
		DESPESAS CORREN					
		PESSOAL E ENCARGOS SOCIAIS				20.000,00	20.000,00
		CONTRATAÇÃO POR TEMPO DETERMINADO			20.000,00		
		BENEFÍCIOS E VANTAGENS FIXAS - PESSOAL CIVIL	3.1.90.04.00	12.000,00			
		DISTRIBUIÇÕES PREVIDENCIÁRIAS - INSS	3.1.90.11.00	2.000,00			
		CONTRIBUIÇÃO PATRONAL PARA O REGIME PRÓPRIO - RPPS	3.1.90.13.02	1.000,00			
			3.1.91.13.03	5.000,00			
02	12.361.0018.2087.0000	FUND - SERIES INICIAIS URBANO					2.467.850,00
		DESPESAS CORREN					
						2.467.850,00	2.467.850,00

PDF DA TRANSFERENCIA
<http://doj.ufes.br/transferecia>
 assinado por idelisei.131

PREFEITURA MUNICIPAL DE TEREZINHA

AV GETULIO VARGAS, S/N - CNPJ:11286366/0001-95

Orçamento Programa - Exercício de 2024

QUADRO AUXILIAR DE DETALHAMENTO DA DESPESA

Lei: PROJ 11, Data: 02/10/2023

- 02 PODER EXECUTIVO
- 50 SECRETARIA DE EDUCACAO,CULTURA, TURISMO E DESPORTO
- 55 FUNDEB-FDO MANUT E DESEN EDC BAS VAL PROF EDUC

Proj/Ativ	Finalidade	Categoria	Detalhada	TotalGrupo	Total Categ.	Total Func.
F.R. - C.A.						
FUND - SERIEIS INICIAIS URBANO	12.361.0018.2087.0000					2.467.850,00
DESPESAS CORREN						2.462.850,00
DESPESA COM ENCARGOS SOCIAIS				1.420.150,00		
TRATACAO POR TEMPO DETERMINADO		3.1.90.04.00	10.000,00			
COMPLEMENTOS E VANTAGENS FIXAS - PESSOAL CIVIL		3.1.90.11.00	1.200.000,00			
CONTRIBUICOES PREVIDENCIARIAS - INSS		3.1.90.13.02	100.000,00			
DESPESAS VARIÁVEIS - PESSOAL CIVIL		3.1.90.16.00	100,00			
CONTENCIOSA JUDICIAL		3.1.90.91.00	50,00			
DISTRIBUICAO PATRONAL PARA O REGIME PROPRIO - RPPS		3.1.91.13.03	110.000,00			
OUTRAS DESPESAS CORRENTES		-		1.042.700,00		
DESPESAS NO PAIS						
MATERIAL DE CONSUMO		3.3.90.14.14	6.000,00			
RENTAL DE SERVIÇO para Distribuição Gratuita		3.3.90.30.00	800.000,00			
DESPESAS COM LOCOMOÇÃO		3.3.90.32.00	300,00			
SERVICIOS DE TERCEIROS - PESSOA FISICA		3.3.90.33.00	100,00			
SERVICIOS DE TERCEIROS - PESSOA JURIDICA		3.3.90.36.00	36.000,00			
SERVICIOS FINANCEIROS A PESSOA FISICA		3.3.90.39.00	200.000,00			
DESPESAS DE CAPITAL		3.3.90.48.00	300,00			
INVESTIMENTOS					5.000,00	
DESPESAS DE MATERIAL PERMANENTE		4.4.90.52.00	5.000,00			
FUND - SERIEIS FINAIS URBANO	12.361.0018.2088.0000					319.400,00
DESPESAS CORREN						319.400,00
DESPESA COM ENCARGOS SOCIAIS				289.200,00		
TRATACAO POR TEMPO DETERMINADO		3.1.90.04.00	60.000,00			
COMPLEMENTOS E VANTAGENS FIXAS - PESSOAL CIVIL		3.1.90.11.00	130.000,00			
CONTRIBUICOES PREVIDENCIARIAS - INSS		3.1.90.13.02	79.200,00			
DISTRIBUICAO PATRONAL PARA O REGIME PRÓPRIO - RPPS		3.1.91.13.03	20.000,00			
OUTRAS DESPESAS CORRENTES				30.200,00		
MATERIAL DE CONSUMO		3.3.90.30.00	30.000,00			
SERVICIOS DE TERCEIROS - PESSOA FISICA		3.3.90.36.00	100,00			
SERVICIOS DE TERCEIROS - PESSOA JURIDICA		3.3.90.39.00	100,00			
FUND - SERIEIS INICIAIS RURAL	12.361.0018.2089.0000					100.300,00
DESPESAS CORREN						100.300,00
DESPESA COM ENCARGOS SOCIAIS				100.000,00		
TRATACAO POR TEMPO DETERMINADO		3.1.90.04.00	30.000,00			
COMPLEMENTOS E VANTAGENS FIXAS - PESSOAL CIVIL		3.1.90.11.00	10.000,00			
CONTRIBUICOES PREVIDENCIARIAS - INSS		3.1.90.13.02	36.000,00			
DISTRIBUICAO PATRONAL PARA O REGIME PRÓPRIO - RPPS		3.1.91.13.03	24.000,00			
OUTRAS DESPESAS CORRENTES				300,00		
MATERIAL DE CONSUMO		3.3.90.30.00	100,00			
SERVICIOS DE TERCEIROS - PESSOA FISICA		3.3.90.36.00	100,00			
SERVICIOS DE TERCEIROS - PESSOA JURIDICA		3.3.90.39.00	100,00			
FUND - SERIEIS FINAIS RURAL	12.361.0018.2090.0000					400,00
DESPESAS CORREN						400,00



PORTAL DA TRANSPARENCIA
<http://cuidasoliceps.jm.br/transparencia/>
 assinao por iduser: 101

PREFEITURA MUNICIPAL DE TEREZINHA

AV GETULIO VARGAS, S/N - CNPJ:11286366/0001-95

Órgão do Programa - Exercício de 2024

QUADRO AUXILIAR DE DETALHAMENTO DA DESPESA

Lei: PROJ 11, Data: 02/10/2023

02 PODER EXECUTIVO
 60 SECRETARIA DE EDUCACAO,CULTURA, TURISMO E DESPORTO
 55 FUNDEB-FDO MANUT E DESEN EDC BAS VAL PROF EDUC

Item	Descrição	Proj/Ativ	Finalidade	Categoria	Detalhada	TotalGrupo	Total Categ.	Total Func.
F.R. - C.A.								
02.0000	FUNDEB - SER DE L INAPS RURAL	12.361.0018.2090.0000						400,00
	DESPESAS CORREN						400,00	
	DESPESAS COM ENCARGOS SOCIAIS					400,00		
	CONTRATAÇÃO POR TEMPO DETERMINADO			3.1.90.04.00	100,00			
	CONVÊNIO DE VANTAGENS FIXAS - PESSOAL CIVIL			3.1.90.11.00	100,00			
	CONTRIBUIÇÕES PREVIDENCIÁRIAS - INSS			3.1.90.13.02	100,00			
	CONTRIBUIÇÃO PATRONAL PARA O REGIME PRÓPRIO - RPPS			3.1.91.13.03	100,00			
02.0000	FUNDEB - SER DE L INAPS RURAL	12.361.0018.2112.0000						5.000,00
	DESPESAS CORREN						5.000,00	
	DESPESAS CORRENTES					5.000,00		
	DESPESAS NO PAIS			3.3.90.14.14	1.000,00			
	DESPESA DE CONSUMO			3.3.90.50.00	1.000,00			
	DESPESA DE SERVIÇO PARA DISTRIBUIÇÃO GRATUITA			3.3.90.32.00	1.000,00			
	DESPESAS COM LOCOMOÇÃO			3.3.90.33.00	500,00			
	DESPESAS COM TERCEIROS - PESSOA FÍSICA			3.3.90.36.00	500,00			
	DESPESAS COM TERCEIROS - PESSOA JURÍDICA			3.3.90.39.00	500,00			
	DESPESAS COM TERCEIROS A PESSOA FÍSICA			3.3.90.48.00	500,00			
02.0000	FUNDEB - SER DE L INAPS RURAL	12.365.0018.1004.0000						100,00
	DESPESAS DE CAPITAL							100,00
	DESPESAS DE INVESTIMENTOS					100,00		
	DESPESAS DE INSTALAÇÕES			4.4.90.51.99	100,00			
02.0000	FUNDEB - SER DE L INAPS RURAL	12.365.0018.2091.0000						202.420,00
	DESPESAS CORREN						202.420,00	
	DESPESAS COM ENCARGOS SOCIAIS					202.420,00		
	CONTRATAÇÃO POR TEMPO DETERMINADO			3.1.90.04.00	26.000,00			
	CONVÊNIO DE VANTAGENS FIXAS - PESSOAL CIVIL			3.1.90.11.00	96.000,00			
	CONTRIBUIÇÕES PREVIDENCIÁRIAS - INSS			3.1.90.13.02	56.280,00			
	CONTRIBUIÇÕES VARIÁVEIS - PESSOAL CIVIL			3.1.90.16.00	100,00			
	CONTRIBUIÇÕES PREVIDENCIÁRIAS - INSS			3.1.90.91.00	40,00			
	CONTRIBUIÇÃO PATRONAL PARA O REGIME PRÓPRIO - RPPS			3.1.91.13.03	24.000,00			
02.0000	FUNDEB - SER DE L INAPS RURAL	12.365.0018.2092.0000						478.057,00
	DESPESAS CORREN						478.057,00	
	DESPESAS COM ENCARGOS SOCIAIS					478.057,00		
	CONTRATAÇÃO POR TEMPO DETERMINADO			3.1.90.04.00	60.000,00			
	CONVÊNIO DE VANTAGENS FIXAS - PESSOAL CIVIL			3.1.90.11.00	268.000,00			
	CONTRIBUIÇÕES PREVIDENCIÁRIAS - INSS			3.1.90.13.02	108.000,00			
	CONTRIBUIÇÕES VARIÁVEIS - PESSOAL CIVIL			3.1.90.16.00	57,00			
	CONTRIBUIÇÃO PATRONAL PARA O REGIME PRÓPRIO - RPPS			3.1.91.13.03	42.000,00			
02.0000	FUNDEB - SER DE L INAPS RURAL	12.365.0018.2093.0000						95.300,00
	DESPESAS CORREN						95.300,00	

PDF TALL DA TRANSFERENCIA
<http://dojodite.com.br/transferencia>
 assinado por: idusei.181

PREFEITURA MUNICIPAL DE TEREZINHA

AV GILBERTO VARGAS, S/N - CNPJ:11286366/0001-95

Orçamento Programa - Exercício de 2024

QUADRO AUXILIAR DE DETALHAMENTO DA DESPESA

Lei: PROJ 11, Data: 02/10/2023

02 PODER EXECUTIVO
 51 SECRETARIA DE CULTURA
 06 SECRETARIA DE CULTURA

Descrição	Proj/Ativ	Finalidade	Categoria	Detalhada	TotalGrupo	Total Categ.	Total Func.
F.R. - C.A.							
ATIVIDADES DE CULTURA	13.392.0016.2017.0000						193.300,00
DESPESAS CORREN						192.700,00	
DESPESAS PESSOAL E ENCARGOS SOCIAIS					72.000,00		
PRECATORIO POR TEMPO DETERMINADO			3.1.90.04.00	70.000,00			
ALUGUEIRO E VANTAGENS FIXAS - PESSOA CIVIL			3.1.90.11.00	2.000,00			
OUTRAS DESPESAS CORRENTES					120.700,00		
MATERIAL DE CONSUMO							
MANUTENÇÃO CULTURAIS, ARTÍSTICAS, CIENTÍFICAS, DESPORT			3.3.90.30.00	50.000,00			
Manutenção de Bem ou Serviço para Distribuição Gratuita			3.3.90.31.00	10.000,00			
MANUTENÇÃO DE TERCEIROS - PESSOA FISICA			3.3.90.32.00	600,00			
MANUTENÇÃO DE TERCEIROS - PESSOA JURIDICA			3.3.90.36.00	40.000,00			
MANUTENÇÃO DE TERCEIROS ANTERIORES			3.3.90.39.00	20.000,00			
MANUTENÇÃO DE PATR			3.3.90.92.00	100,00			
MANUTENÇÃO DE BENS						600,00	
MANUTENÇÃO DE BENS E MATERIAL PERMANENTE			4.4.90.52.00	600,00	600,00		
CULTURAIS E FOLCLORICAS	13.392.0016.2101.0000						150.000,00
DESPESAS CORREN						150.000,00	
DESPESAS CORRENTES							
MANUTENÇÃO CULTURAIS, ARTÍSTICAS, CIENTÍFICAS, DESPORT			2.3.90.31.00	10.000,00	150.000,00		
MANUTENÇÃO DE TERCEIROS - PESSOA FISICA			3.3.90.36.00	90.000,00			
MANUTENÇÃO DE TERCEIROS - PESSOA JURIDICA			3.3.90.39.00	50.000,00			
MANUTENÇÃO DE OBRAS CULTURAIS	13.392.0025.1012.0000						20.000,00
DESPESAS DE CAPIT						20.000,00	
DESPESAS DE INVESTIMENTOS							
DESPESAS DE INVESTIÇÕES			4.4.90.51.00	20.000,00	20.000,00		
						363.300,00	



P.D.F. DA TRANSPARENÇA
http://dojoditecursos.net/transparentia/Municipal/download/30-202404_6114118.pdf
 ass:redd, p.d.f. id: usei:151

PREFEITURA MUNICIPAL DE TEREZINHA

AV. PIRELLA VARGAS, S/N - CNPJ: 11286366/0001-95

Orçamento Programa - Exercício de 2024

QUADRO AUXILIAR DE DETALHAMENTO DA DESPESA

00 - PODER EXECUTIVO
 60 - SECRETARIA DE OBRAS E SERVICOS URBANOS
 00 - SECRETARIA DE OBRAS E SERVICOS URBANOS

Descrição	Proj/Ativ	Finalidade F.R. - C.A.	Categoria	Detalhada	Total Grupo	Total Categ.	Total Func.
DESPESAS DE CAPIT INVESTIMENTOS OBRAS E INSTALAÇÕES			4.4.90.51.00	209.000,00	209.000,00	209.000,00	
IMPLANTACAO DE ATERRIS	18.541.0032.1020.0000						70.000,00
DESPESAS DE CAPIT INVESTIMENTOS OBRAS E INSTALAÇÕES			4.4.90.51.00	70.000,00	70.000,00	70.000,00	
REDE ELECTRICA ALTA/BX	25.752.0036.1024.0000						100.000,00
DESPESAS DE CAPIT INVESTIMENTOS OBRAS E INSTALAÇÕES			4.4.90.51.00	100.000,00	100.000,00	100.000,00	
RETEMA MARIO E TERM	26.782.0037.1025.0000						10.000,00
DESPESAS DE CAPIT INVESTIMENTOS OBRAS E INSTALAÇÕES			4.4.90.51.00	10.000,00	10.000,00	10.000,00	
					4.295.880,00		



PORTAL DA TRANSPARENCIA
<http://portal.transparencia.mt.gov.br>
 acesso pelo id: 181

PREFEITURA MUNICIPAL DE TEREZINHA

AV GETÚLIO VARGAS, S/N - CNPJ:11286366/0001-95

Orçamento Programa - Exercício de 2024

QUADRO AUXILIAR DE DETALHAMENTO DA DESPESA

Lei: PROJ 11, Data: 02/10/2023

07 PODER EXECUTIVO
70 FUNDO MUNICIPAL DE SAÚDE
00 FUNDO A FUNDO SUS

Proj/Ativ	Finalidade	Categoria	Detalhada	TotalGrupo	Total Categ.	Total Func
		F.R. - C.A.				
10.122.0042.2079.0000	10.122.0042.2079.0000					600,00
	DESPESAS CORRENTE				500,00	
	DESPESA DE ENCARGOS SOCIAIS			100,00		
	RETRATADO POR TEMPO DETERMINADO	3.1.90.04.00	100,00			
	DESPESAS CORRENTE			400,00		
	MATERIAL DE CONSUMO					
	Material Bem ou Serviço para Distribuição Gratuita	3.3.90.30.00	100,00			
	OUTROS SERVIÇOS DE TERCEIROS - PESSOA FÍSICA	3.3.90.32.00	100,00			
	OUTROS SERVIÇOS DE TERCEIROS - PESSOA JURÍDICA	3.3.90.36.00	100,00			
	DESPESA DE CAPITAL	3.3.90.39.00	100,00			
	INVESTIMENTOS				100,00	
	DEPÓSITOS E MATERIAL PERMANENTE	4.4.90.52.00	100,00	100,00		
10.301.0040.1029.0000	10.301.0040.1029.0000					120.000,00
	DESPESA DE CAPITAL				120.000,00	
	INVESTIMENTOS			120.000,00		
	CONCESSÕES	4.4.90.51.00	120.000,00			
10.301.0042.2027.0000	10.301.0042.2027.0000					338.100,00
	DESPESAS CORRENTE					
	DESPESA DE ENCARGOS SOCIAIS			305.000,00		337.500,00
	RETRATADO POR TEMPO DETERMINADO	3.1.90.04.00	300.000,00			
	RETRATADO POR VANTAGENS FIXAS - PESSOAL CIVIL	3.1.90.11.00	5.000,00			
	DESPESAS CORRENTE			32.500,00		
	MATERIAL DE CONSUMO	3.3.90.14.14	1.000,00			
	OUTROS SERVIÇOS DE TERCEIROS - PESSOA FÍSICA	3.3.90.30.00	30.000,00			
	OUTROS SERVIÇOS DE TERCEIROS - PESSOA JURÍDICA	3.3.90.36.00	1.000,00			
	DESPESA DE CAPITAL	3.3.90.39.00	500,00			
	INVESTIMENTOS				600,00	600,00
	DEPÓSITOS E MATERIAL PERMANENTE	4.4.90.52.00	600,00	600,00		
10.301.0042.2028.0000	10.301.0042.2028.0000					843.149,00
	DESPESAS CORRENTE					
	DESPESA DE ENCARGOS SOCIAIS			790.000,00		843.116,00
	RETRATADO POR TEMPO DETERMINADO	3.1.90.04.00	100.000,00			
	RETRATADO POR VANTAGENS FIXAS - PESSOAL CIVIL	3.1.90.11.00	690.000,00			
	DESPESAS CORRENTE			53.116,00		
	MATERIAL DE CONSUMO	3.3.90.14.14	1.000,00			
	OUTROS SERVIÇOS DE TERCEIROS - PESSOA FÍSICA	3.3.90.30.00	52.000,00			
	OUTROS SERVIÇOS DE TERCEIROS - PESSOA JURÍDICA	3.3.90.36.00	58,00			
	DESPESA DE CAPITAL	3.3.90.39.00	58,00			
	INVESTIMENTOS				35,00	35,00
	DEPÓSITOS E MATERIAL PERMANENTE	4.4.90.52.00	33,00	33,00		
10.301.0042.2030.0000	10.301.0042.2030.0000					643.090,00



PDF TALL DA TRANSPARENCIA
<http://cdaud.issolucoes.mt.gov.br/transparencia/Municipio/download/30-2024/0416114118.pdf>
 assinado por: idluser 181

PREFEITURA MUNICIPAL DE TEREZINHA
 AV. GETULIO VARGAS, S/N - CNPJ:11286366/0001-95

Atualizado Programa - Exercício de 2024

QUADRO AUXILIAR DE DETALHAMENTO DA DESPESA

Lei: PROJ 11, Data: 02/10/2023

UNIDADE: 02 PODER EXECUTIVO
 FUNDO: 70 FUNDO MUNICIPAL DE SAÚDE
 FONTE: 00 FUNDO A FUNDO SUS

Proj/Ativ	Finalidade	Categoria	Detalhada	TotalGrupo	Total Categ.	Total Func.
		E.R. - C.A.				
10.301.0042.2030.0000	DESPESAS CORRENTE					643.090,00
	DESPESAS PESSOAIS E ENCARGOS SOCIAIS			15.100,00		593.590,00
	TRATAMENTO POR TEMPO DETERMINADO					
	ADICIONAIS E MANTENÇ. FIXAS - PESSOAL CIVIL	3.1.90.04.00	10.000,00			
	DESPESAS PESSOAIS VARIÁVEIS - PESSOAL CIVIL	3.1.90.11.00	5.000,00			
	OUTRAS DESPESAS CORRENTES	3.1.90.15.00	100,00			
	DESPESAS CÍVIL			578.490,00		
	MATERIAL DE CONSUMO	3.3.90.14.00	100,00			
	Material de Serviço para Distribuição Gratuita	3.3.90.30.00	120.000,00			
	VIAGENS E DESPESAS COM LOCOMOÇÃO	3.3.90.32.00	2.000,00			
	OUTROS SERVIÇOS DE TERCEIROS - PESSOA FISICA	3.3.90.33.00	100,00			
	OUTROS SERVIÇOS DE TERCEIROS - PESSOA JURIDICA	3.3.90.36.00	6.090,00			
	DESPESAS DE EXERCÍCIOS ANTERIORES	3.3.90.39.00	450.000,00			
	REEMBOLSOS E RESTITUIÇÕES	3.3.90.92.00	100,00			
	DESPESAS DE CAPITAL	3.3.90.93.00	100,00			
	INVESTIMENTOS				49.500,00	49.500,00
	DESEMBOLSOS E MATERIAL PERMANENTE	4.4.90.52.00	49.500,00			
10.301.0042.2074.0000	DESPESAS CORRENTE					1.500,00
	DESPESAS PESSOAIS E ENCARGOS SOCIAIS				1.400,00	
	TRATAMENTO POR TEMPO DETERMINADO			100,00		
	OUTRAS DESPESAS CORRENTES	3.1.90.04.00	100,00			
	DESPESAS CÍVIL			1.300,00		
	MATERIAL DE CONSUMO	3.3.90.14.14	1.000,00			
	OUTROS SERVIÇOS DE TERCEIROS - PESSOA FISICA	3.3.90.30.00	100,00			
	OUTROS SERVIÇOS DE TERCEIROS - PESSOA JURIDICA	3.3.90.36.00	100,00			
	DESPESAS DE CAPITAL	3.3.90.39.00	100,00			
	INVESTIMENTOS				100,00	100,00
	DESEMBOLSOS E MATERIAL PERMANENTE	4.4.90.52.00	100,00			
10.301.0042.2077.0000	DESPESAS CORRENTE					300,00
	OUTRAS DESPESAS CORRENTES			300,00		
	Material de Serviço para Distribuição Gratuita	3.3.90.32.00	100,00			
	OUTROS SERVIÇOS DE TERCEIROS - PESSOA FISICA	3.3.90.36.00	100,00			
	OUTROS SERVIÇOS DE TERCEIROS - PESSOA JURIDICA	3.3.90.39.00	100,00			
10.301.0042.2080.0000	DESPESAS CORRENTE					34.200,00
	DESPESAS PESSOAIS E ENCARGOS SOCIAIS				31.200,00	
	TRATAMENTO POR TEMPO DETERMINADO			100,00		
	OUTRAS DESPESAS CORRENTES	3.1.90.04.00	100,00			
	DESPESAS CÍVIL			31.100,00		
	MATERIAL DE CONSUMO	3.3.90.14.14	1.000,00			
	OUTROS SERVIÇOS DE TERCEIROS - PESSOA JURIDICA	3.3.90.30.00	100,00			
	DESPESAS DE CAPITAL	3.3.90.39.00	30.000,00			
	INVESTIMENTOS				3.000,00	3.000,00



PORTAL DA TRANSPARENCIA
<http://licitudatransparencia.munic.gov.br>
 assina@portaldatransparencia.munic.gov.br

PREFEITURA MUNICIPAL DE TEREZINHA
 AV. GETULIO VARGAS, S/N - CNPJ:11286366/0001-95

Orçamento Programa - Exercício de 2024

QUADRO AUXILIAR DE DETALHAMENTO DA DESPESA

Lei: PROJ 11, Data: 02/10/2023

02 PODER EXECUTIVO
 70 FUNDO MUNICIPAL DE SAÚDE
 00 FUNDO A FUNDO SUS

Programa	Proj/Ativ	Finalidade	Categoria	Detalhada	TotalGrupo	Total Categ.	Total Func.
		F.R. - C.A.					
PROGRAMA DE ASSISTENCIA A SAUDE DA		10.301.0042.2080.0000					34.200,00
DESPESAS DE CAPIT							
INVESTIMENTOS						3.000,00	
EQUIPAMENTOS E MATERIAL PERMANENTE			4.4.90.52.00	3.000,00	3.000,00	3.000,00	
FUNDO A FUNDO SUS		10.301.0042.2103.0000					
DESPESAS CORREN							129.400,00
PESSOAL E ENCARGOS SOCIAIS							129.400,00
CONTRATAÇÃO POR TEMPO DETERMINADO					50.400,00		
SUBSÍDIOS E VANTAGENS FIXAS - PESSOAL CIVIL			3.1.90.04.00	30.000,00			
SUBSÍDIOS E VANTAGENS FIXAS - PESSOAL CIVIL			3.1.90.11.00	4.400,00			
CONTRIBUIÇÕES PREVIDENCIÁRIAS - INSS			3.1.90.13.02	15.000,00			
CONTRIBUIÇÃO PATRONAL PARA O REGIME PRÓPRIO - RPPS			3.1.91.13.03	1.000,00			
OUTRAS DESPESAS CORRENTES					75.000,00		
MATERIAL DE CONSUMO			3.3.90.14.14	2.000,00			
OUTROS SERVIÇOS DE TERCEIROS - PESSOA FÍSICA			3.3.90.30.00	23.000,00			
OUTROS SERVIÇOS DE TERCEIROS - PESSOA JURÍDICA			3.3.90.36.00	20.000,00			
DESPESAS DE CAPIT							
INVESTIMENTOS			3.3.90.39.00	30.000,00			
EQUIPAMENTOS E MATERIAL PERMANENTE			4.4.90.52.00	4.000,00	4.000,00	4.000,00	4.000,00
FUNDO A FUNDO SUS		10.301.0042.2104.0000					
DESPESAS CORREN							8.600,00
PESSOAL E ENCARGOS SOCIAIS							8.600,00
CONTRATAÇÃO POR TEMPO DETERMINADO					3.300,00		
SUBSÍDIOS E VANTAGENS FIXAS - PESSOAL CIVIL			3.1.90.04.00	1.000,00			
CONTRIBUIÇÕES PREVIDENCIÁRIAS - INSS			3.1.90.11.00	1.000,00			
CONTRIBUIÇÃO PATRONAL PARA O REGIME PRÓPRIO - RPPS			3.1.90.13.02	1.000,00			
OUTRAS DESPESAS CORRENTES			3.1.91.13.03	300,00			
MATERIAL DE CONSUMO			3.3.90.14.14	2.000,00	5.000,00		
OUTROS SERVIÇOS DE TERCEIROS - PESSOA FÍSICA			3.3.90.30.00	1.000,00			
OUTROS SERVIÇOS DE TERCEIROS - PESSOA JURÍDICA			3.3.90.36.00	1.000,00			
DESPESAS DE CAPIT							
INVESTIMENTOS			3.3.90.39.00	1.000,00			
EQUIPAMENTOS E MATERIAL PERMANENTE			4.4.90.52.00	300,00	300,00	300,00	300,00
REFORMA AMPLIAÇÃO HOSPITAL PEQ.		10.302.0040.1030.0000					
DESPESAS DE CAPIT							90.000,00
INVESTIMENTOS							90.000,00
OBRAS E INSTALAÇÕES			4.4.90.51.00	90.000,00	90.000,00	90.000,00	90.000,00
SERVIÇOS MÉDICO HOSPITALARES		10.302.0042.2031.0000					
DESPESAS CORREN							649.360,00
PESSOAL E ENCARGOS SOCIAIS							649.360,00
CONTRATAÇÃO POR TEMPO DETERMINADO					474.360,00		
SUBSÍDIOS E VANTAGENS FIXAS - PESSOAL CIVIL			3.1.90.04.00	450.000,00			
SUBSÍDIOS E VANTAGENS FIXAS - PESSOAL CIVIL			3.1.90.11.00	24.360,00			



PORTAL DA TRANSPARÊNCIA
<http://biq.uefpi.gov.br/trasparencia/municipal/download/30-2024/4161141181.pdf>
 Assinado por: idossei.701

PREFEITURA MUNICIPAL DE TEREZINHA
 AV. GETULIO VARGAS, S/N - CNPJ:11286366/0001-95

Orçamento Programa - Exercício de 2024

QUADRO AUXILIAR DE DETALHAMENTO DA DESPESA

Lei: PROJ 11, Data: 02/10/2023

02 PODER EXECUTIVO
 70 FUNDO MUNICIPAL DE SAÚDE
 00 FUNDO A FUNDO SUS

Programa	Proj/Ativ	Finalidade	Categoria	Detalhada	Total Grupo	Total Categ.	Total Funç.
		F.R. - C.A.					
02	10.302.0042.2031.0000	0000					649.360,00
						599.360,00	
					125.000,00		
			3.3.90.14.14	2.000,00			
			3.3.90.30.00	80.000,00			
			3.3.90.36.00	3.000,00			
			3.3.90.39.00	40.000,00			
						50.000,00	
			4.4.90.52.00	50.000,00			
02	10.302.0042.2034.0000	0000					546.000,00
						545.000,00	
					80.000,00		
			3.1.90.04.00	50.000,00			
			3.1.90.11.00	30.000,00			
						465.000,00	
			3.3.90.14.14	2.000,00			
			3.3.90.30.00	280.000,00			
			3.3.90.36.00	3.000,00			
			3.3.90.39.00	180.000,00			
						1.000,00	
			4.4.90.52.00	1.000,00			
02	10.302.0042.2075.0000	0000					4.400,00
						4.400,00	
					100,00		
			3.1.90.04.00	100,00			
						4.200,00	
			3.3.90.14.14	1.000,00			
			3.3.90.30.00	3.000,00			
			3.3.90.36.00	100,00			
			3.3.90.39.00	100,00			
						100,00	
			4.4.90.52.00	100,00			
02	10.302.0042.2076.0000	0000					1.408.800,00
						1.383.800,00	
					200,00		
			3.1.90.04.00	100,00			
			3.1.90.11.00	100,00			
						1.383.600,00	
			3.3.90.14.00	100,00			
			3.3.90.30.00	150.000,00			
			3.3.90.36.00	3.500,00			
			3.3.90.39.00	1.230.000,00			
						25.900,00	



POPTAL DA TRANSPARENCIA
<http://dojodatos.ucozes.mt.br/transparencia/municipal/dojodatos/2024/04/16/1141181.pdf>
 assinado por: iduser_101

PREFEITURA MUNICIPAL DE TEREZINHA

AV. G. TULLIO VARGAS, S/N - CNPJ:11286366/0001-95

Departamento Programa - Exercício de 2024

QUADRO AUXILIAR DE DETALHAMENTO DA DESPESA

Lei: PROJ 11, Data: 02/10/2023

Proj/Ativ	Finalidade	Categoria	Detalhada	Total Grupo	Total Categ.	Total Func.
F.R. - C.A.						
10.302.0042.2076.0000	DESPESAS DE CAPITAL - INVESTIMENTOS					1.408.800,00
	INSTRUMENTOS E MATERIAL PERMANENTE	4.4.90.52.00	25.000,00	25.000,00	25.000,00	
10.302.0044.1031.0000	DESPESAS DE CAPITAL - INVESTIMENTOS					10.000,00
	INSTRUMENTOS E MATERIAL PERMANENTE	4.4.90.52.00	10.000,00	10.000,00	10.000,00	
10.302.0061.2048.0000	SERV. DE ASSIST. MEDICA DE					230.800,00
	PRECATÓRIOS E ENCARGOS SOCIAIS					230.700,00
	CONTRATAÇÃO POR TEMPO DETERMINADO			180.000,00	180.000,00	
	OUTRAS DESPESAS CORRENTES	3.1.90.04.00	180.000,00			
	DEPRECIAM. DE BENS			50.700,00	50.700,00	
	DEPRECIAM. DE CONSUMO	3.3.90.14.00	500,00			
	DEPRECIAM. E DESPESAS COM LOCOMOÇÃO	3.3.90.30.00	50.000,00			
	SERV. DE TERCEIROS - PESSOA JURIDICA	3.3.90.33.00	100,00			
	DESPESAS DE CAPITAL - INVESTIMENTOS	3.3.90.39.00	100,00			
	INSTRUMENTOS E MATERIAL PERMANENTE	4.4.90.52.00	100,00	100,00	100,00	
10.303.0043.2029.0000	DESPESAS CORRENTES					120.100,00
	PRECATÓRIOS E ENCARGOS SOCIAIS					120.100,00
	CONTRATAÇÃO POR TEMPO DETERMINADO			100,00	100,00	
	OUTRAS DESPESAS CORRENTES	3.1.90.04.00	100,00			
	SERV. DE TERCEIROS - PESSOA FISICA	3.3.90.32.00	120.000,00	120.000,00	120.000,00	
10.304.0045.2032.0000	DESPESAS CORRENTES					607.600,00
	PRECATÓRIOS E ENCARGOS SOCIAIS					607.300,00
	CONTRATAÇÃO POR TEMPO DETERMINADO			580.000,00	580.000,00	
	PRECATÓRIOS E MANUTENÇÕES FIXAS - PESSOAL CIVIL	3.1.90.04.00	280.000,00			
	OUTRAS DESPESAS CORRENTES	3.1.90.11.00	300.000,00			
	DEPRECIAM. DE BENS			27.000,00	27.000,00	
	DEPRECIAM. DE CONSUMO	3.3.90.14.00	600,00			
	SERV. DE TERCEIROS - PESSOA FISICA	3.3.90.30.00	25.200,00			
	SERV. DE TERCEIROS - PESSOA JURIDICA	3.3.90.36.00	600,00			
	DESPESAS DE CAPITAL - INVESTIMENTOS	3.3.90.39.00	600,00			
	INSTRUMENTOS E MATERIAL PERMANENTE	4.4.90.52.00	600,00	600,00	600,00	

PORTAL DA TRANSPARENCIA
<http://codi.tre.com.br/portal/transparencia>
 assintabtransparencia@unipm.gov.br
 30-22401161/4118.pdf

PREFEITURA MUNICIPAL DE TEREZINHA
 AV GETULIO VARGAS, S/N - CNPJ:11286366/0001-95

Orçamento Programa - Exercício de 2024

QUADRO AUXILIAR DE DETALHAMENTO DA DESPESA

Lei: PROJ 11, Data: 02/10/2023

02 PODER EXECUTIVO
 70 FUNDO MUNICIPAL DE SAÚDE
 00 FUNDO A FUNDO SUS

Proj/Ativ	Finalidade	Categoria	Detalhada	TotalGrupo	Total Categ.	Total Func.
F.R. - C.A.						
10.305.0046.2033.0000						90.400,00
					90.300,00	
				90.000,00		
		3.1.90.04.00	90.000,00			
				300,00		
		3.3.90.30.00	100,00			
		3.3.90.36.00	100,00			
		3.3.90.39.00	100,00			
					100,00	
				100,00		
		4.4.90.52.00	100,00			
						5.876.399,00



PORTAL DA TRANSPARÊNCIA
<http://cpudl-solicoes.jir.br/raispce/ica/unicope/convunped/30-2024/0115141130.pdf>
 assinalado por iduser 101

PREFEITURA MUNICIPAL DE TEREZINHA
 AV. CE. JULIO VARGAS, S/N - CNPJ:11286366/0001-95

Orçamento Programa - Exercício de 2024

QUADRO AUXILIAR DE DETALHAMENTO DA DESPESA

- 02 PODER EXECUTIVO
- 70 FUNDO MUNICIPAL DE SAÚDE
- 01 FUNDO M. DE SAUDE 15%

Proj/Ativ	Finalidade	Categoria	Detalhada	Total Grupo	Total Categ.	Total Func.
		F.R. - C.A.				
10.122.0041.2026.0000	ATENDIMENTO AO FUNDO M. SAUDE					3.006.400,00
	DESPESAS CORREN			2.001.000,00	2.991.400,00	
	ENCARGOS SOCIAIS					
	EMPREGADO POR TEMPO DETERMINADO	3.1.90.04.00	500.000,00			
	AVANTAGENS FIXAS - PESSOAL CIVIL	3.1.90.11.00	500.000,00			
	PREVIDENCIARIAS - INSS	3.1.90.13.02	200.000,00			
	DESPESAS VARIÁVEIS - PESSOAL CIVIL	3.1.90.16.00	200,00			
	AJUIZAMENTOS JUDICIAIS	3.1.90.91.00	200,00			
	EXERCÍCIOS ANTERIORES	3.1.90.92.00	200,00			
	RESTITUIÇÕES	3.1.90.93.00	200,00			
	RESTITUIÇÕES TRABALHISTAS	3.1.90.94.00	200,00			
	CONTRIBUIÇÃO PATRONAL PARA O REGIME PRÓPRIO - RPPS	3.1.91.13.03	800.000,00			
	DESPESAS CORRENTES			990.400,00		
	DESPESAS DE CAPITAL					
	DESPESAS DE MANUTENÇÃO					
	DESPESAS DE TERCEIROS					
	DESPESAS DE CONSUMO	3.3.90.14.00	20.000,00			
	DESPESAS COM LOCOMOÇÃO	3.3.90.19.00	15.000,00			
	DESPESAS DE CONSULTORIA	3.3.90.30.00	180.000,00			
	DESPESAS DE TERCEIROS - PESSOA FÍSICA	3.3.90.33.00	2.600,00			
	DESPESAS DE TERCEIROS - PESSOA JURÍDICA	3.3.90.35.00	70.000,00			
	DESPESAS TRIBUTARIAS E CONTRIBUTIVAS	3.3.90.36.00	90.000,00			
	DESPESAS DE EXERCÍCIOS ANTERIORES	3.3.90.39.00	600.000,00			
	DESPESAS DE RESTITUIÇÕES	3.3.90.47.00	2.300,00			
	DESPESAS DE CAPITAL	3.3.90.92.00	10.000,00			
	DESPESAS DE INVESTIMENTOS	3.3.90.93.00	500,00			
	DESPESAS DE MATERIAL PERMANENTE			15.000,00	15.000,00	
10.301.0042.2078.0000	TRATAMENTO FORA DO	4.4.90.52.00	15.000,00			
	DESPESAS CORREN				111.000,00	
	DESPESAS CORRENTES					
	DESPESAS DE CONSULTORIA					
	DESPESAS DE TERCEIROS PARA DISTRIBUIÇÃO GRATUITA	3.3.90.39.00	100.000,00	111.000,00	111.000,00	
	DESPESAS FINANCEIRAS A PESSOA FÍSICA	3.3.90.32.00	1.000,00			
	DESPESAS FINANCEIRAS A PESSOA JURÍDICA	3.3.90.48.00	10.000,00			
10.301.0042.2105.0000	ATENÇÃO BÁSICA					1.848.000,00
	DESPESAS CORREN					
	ENCARGOS SOCIAIS					
	EMPREGADO POR TEMPO DETERMINADO					
	AVANTAGENS FIXAS - PESSOAL CIVIL	3.1.90.04.00	250.000,00	1.086.000,00	1.798.000,00	
	PREVIDENCIARIAS - INSS	3.1.90.11.00	610.000,00			
	DESPESAS VARIÁVEIS - PESSOAL CIVIL	3.1.90.13.02	110.000,00			
	CONTRIBUIÇÃO PATRONAL PARA O REGIME PRÓPRIO - RPPS	3.1.90.16.00	1.000,00			
	DESPESAS CORRENTES	3.1.91.13.03	115.000,00			
	DESPESAS DE CAPITAL			712.000,00		
	DESPESAS DE CONSUMO	3.3.90.14.14	2.000,00			
	DESPESAS DE TERCEIROS - PESSOA FÍSICA	3.3.90.30.00	320.000,00			
	DESPESAS DE TERCEIROS - PESSOA JURÍDICA	3.3.90.36.00	90.000,00			
	DESPESAS DE INVESTIMENTOS	3.3.90.39.00	300.000,00			
	DESPESAS DE MATERIAL PERMANENTE	4.4.90.52.00	50.000,00	50.000,00	50.000,00	



PREFEITURA TRANSPARENCIA
 RUA DO QUELUSO, 1005 - JARDIM TRASPARENCIA - N.º 1005 - CEP: 63011-4118 - TEREZINHA - PI
 E-mail: pta@ptm.terezinha.pi.gov.br | Telefone: (33) 3333-1418

PREFEITURA MUNICIPAL DE TEREZINHA
 AV GETULIO VARGAS, S/N - CNPJ:11286366/0001-95

Orçamento Programa - Exercício de 2024

QUADRO AUXILIAR DE DETALHAMENTO DA DESPESA

Lei: PROJ 11, Data: 02/10/2023

- 02 PODER EXECUTIVO
- 70 FUNDO MUNICIPAL DE SAÚDE
- 01 FUNDO M. DE SAUDE 15%

Proj/Ativ	Finalidade	Categoria	Detalhada	TotalGrupo	Total Categ	Total Funç.
		F.R. - C.A.				
10.301.0042.2105.0000	ATENÇÃO BÁSICA					1.848.000,00
10.302.0042.2106.0000	ACQ. MED/HOSP					
	DESPESAS CORREN					1.661.000,00
	PESSOAL E ENCARGOS SOCIAIS				1.641.000,00	
	CONTRATAÇÃO POR TEMPO DETERMINADO		880.000,00			
	VANTAGENS FIXAS - PESSOAL CIVIL	3.1.90.04.00	180.000,00			
	PREVIDENCIÁRIAS - INSS	3.1.90.11.00	500.000,00			
	CONTRIBUIÇÃO PATRONAL PARA O REGIME PRÓPRIO - RPPS	3.1.90.13.02	80.000,00			
	OUTRAS DESPESAS CORRENTES	3.1.91.13.03	120.000,00			
	TERMO DE CONSUMO	3.3.90.14.14	1.000,00		761.000,00	
	SERVIÇOS DE TERCEIROS - PESSOA FÍSICA	3.3.90.30.00	360.000,00			
	SERVIÇOS DE TERCEIROS - PESSOA JURÍDICA	3.3.90.36.00	40.000,00			
	DEPRECIAM. DE CAPÍT	3.3.90.39.00	360.000,00			
	DEPRECIAM. DE BENS					20.000,00
	MATERIAL PERMANENTE	4.4.90.52.00	20.000,00		20.000,00	
10.303.0042.2107.0000	REC. PROPRIO 15%					
	DESPESAS CORREN					78.500,00
	PESSOAL E ENCARGOS SOCIAIS				76.500,00	
	CONTRATAÇÃO POR TEMPO DETERMINADO			19.500,00		
	VANTAGENS FIXAS - PESSOAL CIVIL	3.1.90.04.00	10.000,00			
	PREVIDENCIÁRIAS - INSS	3.1.90.11.00	5.000,00			
	CONTRIBUIÇÃO PATRONAL PARA O REGIME PRÓPRIO - RPPS	3.1.90.13.02	2.500,00			
	OUTRAS DESPESAS CORRENTES	3.1.91.13.03	2.000,00			
	TERMO DE CONSUMO	3.3.90.14.14	1.000,00		57.000,00	
	SERVIÇOS DE TERCEIROS - PESSOA FÍSICA	3.3.90.30.00	30.000,00			
	SERVIÇOS DE TERCEIROS - PESSOA JURÍDICA	3.3.90.36.00	1.000,00			
	DEPRECIAM. DE CAPÍT	3.3.90.39.00	25.000,00			
	DEPRECIAM. DE BENS					2.000,00
	MATERIAL PERMANENTE	4.4.90.52.00	2.000,00		2.000,00	
10.304.0042.2108.0000	REC. PROPRIO					
	DESPESAS CORREN					666.000,00
	PESSOAL E ENCARGOS SOCIAIS				663.000,00	
	CONTRATAÇÃO POR TEMPO DETERMINADO			640.000,00		
	VANTAGENS FIXAS - PESSOAL CIVIL	3.1.90.04.00	570.000,00			
	PREVIDENCIÁRIAS - INSS	3.1.90.11.00	35.000,00			
	CONTRIBUIÇÃO PATRONAL PARA O REGIME PRÓPRIO - RPPS	3.1.90.13.02	25.000,00			
	OUTRAS DESPESAS CORRENTES	3.1.91.13.03	10.000,00			
	TERMO DE CONSUMO	3.3.90.14.14	1.000,00		23.000,00	
	SERVIÇOS DE TERCEIROS - PESSOA FÍSICA	3.3.90.30.00	12.000,00			
	SERVIÇOS DE TERCEIROS - PESSOA JURÍDICA	3.3.90.36.00	5.000,00			
	DEPRECIAM. DE CAPÍT	3.3.90.39.00	5.000,00			
	DEPRECIAM. DE BENS					3.000,00
	MATERIAL PERMANENTE	4.4.90.52.00	3.000,00		3.000,00	

PORTAL DA TRANSPARENCIA
<http://www.trezinhal.com.br>
 acesso público Lei 181

PREFEITURA MUNICIPAL DE TEREZINHA
 AV GETULIO VARGAS S/N - CNPJ:11286366/0001-95

Orçamento Programa - Exercício de 2024

QUADRO AUXILIAR DE DETALHAMENTO DA DESPESA

Lei: PROJ 11, Data: 02/10/2023

- 02 PODER EXECUTIVO
- 70 FUNDO MUNICIPAL DE SAÚDE
- 01 FUNDO M. DE SAUDE 15%

Descrição	Proj/Ativ	Finalidade	Categoria	Detalhada	Total Grupo	Total Categ.	Total Func.
		F.R. - C.A.					
15% REC PROPRIO	10.305.0042.2109.0000						196.000,00
DESPESAS CORREN					170.000,00	193.000,00	
PERSONAL E ENCARGOS SOCIAIS							
CONTRATAÇÃO POR TEMPO DETERMINADO							
PENSIÕES E VANTAGENS FIXAS - PESSOAL CIVIL			3.1.90.04.00	100.000,00			
PENSIÕES E VANTAGENS FIXAS - PESSOAL CIVIL			3.1.90.11.00	35.000,00			
DISTRIBUIÇÕES PREVIDENCIÁRIAS - INSS			3.1.90.13.02	25.000,00			
DISTRIBUIÇÃO PATRONAL PARA O REGIME PRÓPRIO - RPPS			3.1.91.13.03	10.000,00			
OUTRAS DESPESAS CORRENTES					23.000,00		
DEPRECIAM. DE BENS							
DEPRECIAM. DE BENS			3.3.90.14.14	1.000,00			
SERVÇOS DE TERCEIROS - PESSOA FISICA			3.3.90.30.00	12.000,00			
SERVÇOS DE TERCEIROS - PESSOA JURÍDICA			3.3.90.36.00	5.000,00			
DESPESAS DE CAPT			3.3.90.39.00	5.000,00			
INVESTIMENTOS							
INVESTIMENTOS E MATERIAL PERMANENTE					3.000,00	3.000,00	
			4.4.90.52.00	3.000,00			
15% REC PROPRIO	10.306.0042.2110.0000						162.500,00
DESPESAS CORREN					146.000,00	159.500,00	
PERSONAL E ENCARGOS SOCIAIS							
CONTRATAÇÃO POR TEMPO DETERMINADO							
PENSIÕES E VANTAGENS FIXAS - PESSOAL CIVIL			3.1.90.04.00	80.000,00			
PENSIÕES E VANTAGENS FIXAS - PESSOAL CIVIL			3.1.90.11.00	32.000,00			
DISTRIBUIÇÕES PREVIDENCIÁRIAS - INSS			3.1.90.13.02	24.000,00			
DISTRIBUIÇÃO PATRONAL PARA O REGIME PRÓPRIO - RPPS			3.1.91.13.03	10.000,00			
OUTRAS DESPESAS CORRENTES					13.500,00		
DEPRECIAM. DE BENS							
DEPRECIAM. DE BENS			3.3.90.14.14	500,00			
SERVÇOS DE TERCEIROS - PESSOA FISICA			3.3.90.30.00	12.000,00			
SERVÇOS DE TERCEIROS - PESSOA JURÍDICA			3.3.90.36.00	500,00			
DESPESAS DE CAPT			3.3.90.39.00	500,00			
INVESTIMENTOS							
INVESTIMENTOS E MATERIAL PERMANENTE					3.000,00	3.000,00	
			4.4.90.52.00	3.000,00			
28.843.0006.0000.0000							120.000,00
DESPESAS CORREN					20.000,00	20.000,00	
PERSONAL E ENCARGOS DA DÍVIDA							
COMPRA A DÍVIDA POR CONTRATO							
ENCARGOS SOBRE A DÍVIDA POR CONTRATO			3.2.90.21.00	10.000,00			
ENCARGOS SOBRE A DÍVIDA POR CONTRATO			3.2.90.22.00	10.000,00			
DESPESAS DE CAPT							
AMORTIZAÇÃO DA DÍVIDA							
AMORTIZAÇÃO DA DÍVIDA CONTRATUAL RESGATADA					100.000,00	100.000,00	
AMORTIZAÇÃO DA DÍVIDA CONTRATUAL RESGATADA - INTRA-ORÇA			4.6.90.71.00	50.000,00			
AMORTIZAÇÃO DA DÍVIDA CONTRATUAL RESGATADA - INTRA-ORÇA			4.6.91.71.00	50.000,00			
					7.849.400,00		



 FORTALEÇA A TRANSPARÊNCIA

<http://biplan.ufma.gov.br/transparencia/municipal/dwv/ica030-202404161141181.pdf>

 Escreva para Ufma

PREFEITURA MUNICIPAL DE TEREZINHA

AV. GETULIO VARGAS, S/N - CNPJ:11286366/0001-95

Documento Programa - Exercício de 2024

QUADRO AUXILIAR DE DETALHAMENTO DA DESPESA

Lei: PROJ 11, Data: 02/10/2023

- 02 PODER EXECUTIVO
- 00 FUNDO MUNICIPAL DE ASSISTENCIA SOCIAL
- 00 FUNDO MUNICIPAL DE ASSISTENCIA SOCIAL

Descrição	Proj/Ativ	Finalidade	Categoria	Detalhada	Total Grupo	Total Categ.	Total Func.
		F.R. - C.A.					
MANUT. E AMPL. DE CENTROS DE	08.241.0020.1097.0000						5.000,00
DESPESAS DE CAPT						5.000,00	
INVESTIMENTOS							
TERAS E INSTALACOES			4.4.90.51.00	5.000,00	5.000,00		
ATIVIDADES DE ATENCAO A	08.241.0048.2035.0000						15.700,00
DESPESAS CORREN							
DESPESA E ENCARGOS SOCIAIS						15.600,00	
CONTRIBUICAO PUL TEMPO DETERMINADO					100,00		
OUTRAS DESPESAS CORRENTES			3.1.90.04.00	100,00			
DESPESA DE CONSUMO					15.500,00		
Material, Bem ou Serviço para Distribuição Gratuita			3.3.90.30.00	15.000,00			
PERMANENTES E DESPESAS COM LOCOMOCAO			3.3.90.32.00	100,00			
TERCOS SERVICOS DE TERCEIROS - PESSOA FISICA			3.3.90.33.00	100,00			
TERCOS SERVICOS DE TERCEIROS - PESSOA JURIDICA			3.3.90.36.00	100,00			
TERCOS AUXILIOS FINANCEIROS A PESSOA FISICA			3.3.90.39.00	100,00			
DESPESAS DE CAPT			3.3.90.48.00	100,00			
INVESTIMENTOS						100,00	
CONSUMO DE MATERIAIS E MATERIAL PERMANENTE			4.4.90.52.00	100,00	100,00		
ATIVIDADES DE ATENCAO AS FAMILIAS	08.244.0047.2062.0000						15.000,00
DESPESAS CORREN							
OUTRAS DESPESAS CORRENTES						15.000,00	
Material, Bem ou Serviço para Distribuição Gratuita			3.3.90.32.00	15.000,00	15.000,00		
ATIVIDADES DE COTAS BASICAS A POPULACAO	08.244.0047.2063.0000						20.000,00
DESPESAS CORREN							
OUTRAS DESPESAS CORRENTES						20.000,00	
Material, Bem ou Serviço para Distribuição Gratuita			3.3.90.32.00	20.000,00	20.000,00		
ATIVIDADE DE CONSTRUCAO-MORADIA	08.244.0047.2064.0000						20.000,00
DESPESAS CORREN							
OUTRAS DESPESAS CORRENTES						20.000,00	
Material, Bem ou Serviço para Distribuição Gratuita			3.3.90.32.00	20.000,00	20.000,00		
ATIVIDADES DE Oculos/PROTESES DENTAR A	08.244.0047.2065.0000						15.000,00
DESPESAS CORREN							
OUTRAS DESPESAS CORRENTES						15.000,00	
Material, Bem ou Serviço para Distribuição Gratuita			3.3.90.32.00	15.000,00	15.000,00		
RESULTAMNTO DE PESS CARENTES DO	08.244.0047.2066.0000						65.000,00
DESPESAS CORREN							
					65.000,00		



PORTAL DA TRANSPARENCIA
<http://portal.trezinhaba.org.br/portal/transparencia/>
 acesso público usuário 181

PREFEITURA MUNICIPAL DE TEREZINHA

AV. GIBULIO VARGAS, S/N - CNPJ:11286366/0001-95

Orçamento Programa - Exercício de 2024

QUADRO AUXILIAR DE DETALHAMENTO DA DESPESA

Lei: PROJ 11, Data: 02/10/2023

- 02 PODER EXECUTIVO
- 80 FUNDO MUNICIPAL DE ASSISTENCIA SOCIAL
- 00 FUNDO MUNICIPAL DE ASSISTENCIA SOCIAL

Proj/Ativ	Finalidade	Categoria	Detalhada	TotalGrupo	Total Categ	Total Func
F.R. - C.A.						
08.244.0054.2040.0000	MANUTEN DAS ATIV DO PROG BOLSA FAMILIA					47.000,00
08.244.0055.2042.0000	DESPESAS ATIV DO FUNDO M. DE ASSIS					1.522.200,00
	DESPESAS CORREN				1.508.200,00	
	TRIBUTACAO E ENCARGOS SOCIAIS			860.700,00		
	TRIBUTACAO POR TEMPO DETERMINADO					
	TRIBUTACAO DE VANTAGENS FIXAS - PESSOAL CIVIL	3.1.90.04.00	300.000,00			
	TRIBUTACAO DE VANTAGENS FIXAS - PESSOAL CIVIL	3.1.90.11.00	5.000,00			
	CONTRIBUICAO PREVIDENCIARIAS - INSS	3.1.90.13.02	550.000,00			
	DESPESAS DE EXERCICIOS ANTERIORES	3.1.90.16.00	500,00			
	RESTITUICAO DE RESTITUICAOES	3.1.90.92.00	100,00			
	CONTRIBUICAO PATRONAL PARA O REGIME PROPRIO - RPPS	3.1.90.93.00	100,00			
	OUTRAS DESPESAS CORRENTES	3.1.91.13.03	5.000,00			
	DESPESAS CIVIS			647.500,00		
	MATERIAL DE CONSUMO	3.3.90.14.00	5.000,00			
	RENTAL DE SERVIÇO para Distribuição Gratuita	3.3.90.30.00	300.000,00			
	DESPESAS DE DESPESAS COM LOCOMOÇÃO	3.3.90.32.00	20.000,00			
	DESPESAS DE CONSULTORIA	3.3.90.33.00	500,00			
	DESPESAS DE SERVIÇOS DE TERCEIROS - PESSOA FISICA	3.3.90.35.00	80.000,00			
	DESPESAS DE SERVIÇOS DE TERCEIROS - PESSOA JURIDICA	3.3.90.36.00	46.400,00			
	DESPESAS DE SERVIÇOS FINANCEIROS A PESSOA FISICA	3.3.90.39.00	180.000,00			
	DESPESAS DE SERVIÇOS ANTERIORES	3.3.90.48.00	600,00			
	DESPESAS DE CAPIT	3.3.90.92.00	15.000,00			
	DESPESAS DE MANUTOS			14.000,00		14.000,00
	DESPESAS DE MANUTEN E MATERIAL PERMANENTE			14.000,00		
4.4.90.52.00			14.000,00			
08.244.0055.2061.0000	MANUT DAS ATIVIDADE PROG					117.100,00
	DESPESAS CORREN				115.100,00	
	TRIBUTACAO E ENCARGOS SOCIAIS			103.100,00		
	TRIBUTACAO POR TEMPO DETERMINADO					
	TRIBUTACAO DE VANTAGENS FIXAS - PESSOAL CIVIL	3.1.90.04.00	103.000,00			
	OUTRAS DESPESAS CORRENTES	3.1.90.11.00	100,00			
	DESPESAS CIVIS			12.000,00		
	MATERIAL DE CONSUMO	3.3.90.14.00	1.000,00			
	DESPESAS DE SERVIÇOS DE TERCEIROS - PESSOA FISICA	3.3.90.30.00	1.000,00			
	DESPESAS DE SERVIÇOS DE TERCEIROS - PESSOA JURIDICA	3.3.90.36.00	5.000,00			
	DESPESAS DE CAPIT	3.3.90.39.00	5.000,00			
	DESPESAS DE MANUTOS			2.000,00		2.000,00
	DESPESAS DE MANUTEN E MATERIAL PERMANENTE			2.000,00		
4.4.90.52.00			2.000,00			
08.244.0064.2102.0000	MANUTENCAO DAS ATIV. DO PROGRAMA					22.500,00
	DESPESAS CORREN				22.500,00	

PORTAL DA TRANSPARENCIA
<http://biocad.ufes.br/transparentia/municipal/dw/loca/30-2024/04-6114118.pdf>
 assinado por: idosen 101



PREFEITURA MUNICIPAL DE TEREZINHA

AV GETULIO VARGAS, S/N - CNPJ:11286366/0001-95

Orçamento Programa - Exercício de 2024

QUADRO AUXILIAR DE DETALHAMENTO DA DESPESA

Lei: PROJ 11, Data: 02/10/2023

02	PODER EXECUTIVO
82	FMDCA - FUNDO MUNICIPAL DIREITO DA CRIANÇA E ADOLESCENTE
00	FMDCA - FUNDO MUN. DIREITO DA CRIANÇA E ADOLESCENTE

Programa	Proj/Ativ	Finalidade	Categoria	Detalhada	TotalGrupo	Total Categ	Total Func.
		ER - C.A.					
		08.243.0056.2043.0000					40.140,00
							159.473,00



PORTAL DA TRANSPARENCIA
<http://cod.ite-solucoes.info/transparenciaMunicipal/dw/icaoc30-202407161418.pdf>
 assf add pbr: id use: 181

PREFEITURA MUNICIPAL DE TEREZINHA

AV GETULIO VARGAS, S/N - CNPJ:11286366/0001-95

Orçamento Programa - Exercício de 2024

QUADRO AUXILIAR DE DETALHAMENTO DA DESPESA

Lei: PROJ 11, Data: 02/10/2023

02	PODER EXECUTIVO							
90	INSTITUTO PREVIDENCIA MUNICIPAL							
00	INSTITUTO PREVIDENCIA MUNICIPAL							
Objetivo	Proj/Ativ	Finalidade	Categoria	Detalhada	TotalGrupo	Total Categ.	Total Func.	
		F.R. - C.A.						
09.122.0057.1013	0000	RESTIT. E AMPL. DE EDIFICAÇÕES					8.000,00	
		DESPESAS DE CAPIT						
		INVESTIMENTOS					8.000,00	
		BENS E INSTALAÇÕES	4.4.90.51.00	8.000,00	8.000,00			
09.122.0058.2044	0000	ATIVIDADES ADMINISTRATIVAS DO					287.000,00	
		DESPESAS CORREN						
		PESSOAL E ENCARGOS SOCIAIS					287.000,00	
		ENCARGOS E VANTAGENS FIXAS - PESSOAL CIVIL			28.600,00			
		CONTRIBUIÇÕES PREVIDENCIÁRIAS - INSS	3.1.90.11.00	25.700,00				
		DESPESAS DE EXERCÍCIOS ANTERIORES	3.1.90.13.02	2.400,00				
		OUTRAS DESPESAS CORRENTES	3.1.90.92.00	1.000,00				
					258.400,00			
		DESPESAS DE CAPITAL						
		INVESTIMENTOS						
		BENS E INSTALAÇÕES	3.3.90.14.00	1.800,00				
		DESPESAS COM LOCOMOÇÃO	3.3.90.30.00	12.000,00				
		DESPESAS DE CONSULTORIA	3.3.90.33.00	600,00				
		TERCEIROS DE TERCEIROS - PESSOA FISICA	3.3.90.35.00	120.000,00				
		TERCEIROS DE TERCEIROS - PESSOA JURIDICA	3.3.90.36.00	12.000,00				
		ENCARGOS TRIBUTARIAS E CONTRIBUTIVAS	3.3.90.39.00	100.000,00				
		DESPESAS DE EXERCÍCIOS ANTERIORES	3.3.90.47.00	6.000,00				
			3.3.90.92.00	6.000,00				
09.271.0059.2045	0000	ATIVIDADES PREVIDENCIA DO					2.852.400,00	
		DESPESAS CORREN						
		PESSOAL E ENCARGOS SOCIAIS					2.852.400,00	
		Contribuintes - Reserva Remunerada e Reformas			2.852.400,00			
		Benefícios do RPPS do Militar	3.1.90.01.00	2.400.000,00				
		DESPESAS DE EXERCÍCIOS ANTERIORES	3.1.90.03.00	450.000,00				
			3.1.90.92.00	2.400,00				
99.999.9999.9999	0000	RESERVA DE CONTINGÊNCIA					12.000,00	
		RESERVA DE CONTINGÊNCIA					12.000,00	
		RESERVA DE CONTINGÊNCIA	9.9.99.99.00	12.000,00		12.000,00		
							3.159.400,00	
Total por Programa								
Amortização de Dívidas Contratadas								Total
								10.000,00

PORTAL DA TRANSPARENCIA
<http://licouidisciplinas.in.br/parsprefeiciaMunicipal/dv/municipal/30-2024/04/6114118.pdf>
 assinadocoriduser:101

PREFEITURA MUNICIPAL DE TEREZINHA
 AV GETULIO VARGAS, S/N - CNPJ:11286366/0001-95

Orçamento Programa - Exercício de 2024

QUADRO AUXILIAR DE DETALHAMENTO DA DESPESA

Page 41

Lei: PROJ 11, Data: 02/10/2023

AMPLIACAO DA AREA FISICA DO PODER LEGISLATIVO	25.000,00
GESTAO ADMINISTRATIVA DO PODER LEGISLATIVO	1.435.000,00
AÇÃO GOVERNAMENTAL DA SECRETARIA DE GOVERNO	825.720,00
AÇÃO DAS ATIVIDADES DE COORDENAÇÃO DO SCI	234.660,00
GESTAO ADMINISTRATIVA DO MUNICIPIO	4.208.140,00
GESTAO FINANCEIRA E ORCAMENTARIA	948.040,00
FORTALECIMENTO DA PRODUCAO AGRICOLA E PECUARIA	1.143.030,00
DESENVOLVIMENTO DE ENSINO FUNDAMENTAL	2.139.820,00
DESENVOLVIMENTO DO ENSINO SUPERIOR	1.440,00
DESENVOLVIMENTO DO ENSINO INFANTIL	36.200,00
DESENVOLVIMENTO DO ENSINO DE JOVENS E ADULTOS	3.120,00
DESENVOLVIMENTO DA EDUCACAO ESPECIAL	1.440,00
PROMOCAO DA CULTURA	343.300,00
PROMOCAO DO ESPORTE E LAZER	312.200,00
FUNDEB-FUNDO DE DESENVOLVIMENTO DE EDUCACAO BASICO	8.733.049,00
PROTECAO AO IDOSO	5.000,00
CONTAZACAO E MELHORIA REDE FISICA DO ENSINO FUNDAMEN	67.000,00
EXPANSAO E MELHORIA REDE FISICA DO ENSINO MEDIO	97.000,00
EXPANSAO E MELHORIA DA REDE FISICA DO ENSINO INFAN	12.540,00
EXPANSAO E MELHORIA DA REDE FISICA DO ENSINO JOVENS	240,00
PROMOCAO E DIFUSAO CULTURAL	20.000,00
DEFESA CONTRA CHUVAS	110.000,00
PLANEJAMENTO URBANO	450.000,00
HABITACAO POPULAR	50.000,00
AMPLIACAO DO SANEAMENTO BASICO RURAL	100.000,00
AMPLIACAO DO SANEAMENTO BASICO URBANO	209.000,00
PRESERVACAO DO MEIO AMBIENTE	70.000,00
AMPLIACAO DO RECURSOS HIDRICOS	60.000,00
AMPLIACAO DO ABASTECIMENTO DE PRODUTOS PRIMARIOS	90.000,00
PROMOCAO DE EVENTOS	1.239,00
ELETRIFICACAO RURAL E ILUMINACAO PUBLICA	100.000,00
AMPLIACAO DO SISTEMA VIARIO	10.000,00
RODOVIAS E ESTRADAS VICINAIS	231.420,00
DEBARRA E SERVICOS URBANOS	3.190.880,00
AMPLIACAO DA REDE FISICA DE SAUDE	210.000,00
GESTAO ADMINISTRATIVA DO FUNDO MUNICIPAL DE SAUDE	3.005.400,00
PROMOCAO DA SAUDE	9.330.499,00
FARMACIA BASICA	120.100,00
ADQUISICAO DE AMBULANCIAS E VEICULOS AUTOMOTORES	10.000,00
DEBARRAÇÃO E INSPEÇÃO SANITÁRIA	607.600,00
CONTROLE E ERRADICACAO DE DOENCAS TRANSMISSIVEIS	90.400,00
SERVICOS ASSISTENCIAIS	290.000,00
PROTECAO DE APOIO AO IDOSO	15.700,00
PROTECAO AO DEFICIENTE	5.600,00
CRAS - CENTRO DE REFERENCIA E ASSISTENCIA SOCIAL	49.200,00
CRISAS - CENTRO DE REF ESPECIAL DE ASSIST SOCIAL	139.000,00
ATENCAO INTEGRAL A FAMILIA	31.500,00
PROTECAO DA FAMILIA	47.000,00
ASSISTENCIA SOCIAL GERAL	1.639.300,00
PROMOCAO DOS DIREITOS DA CRIANCA E DO ADOLESCENTE	153.873,00
AMPLIACAO DA REDE FISICA DA PREVIDENCIA PROPRIA	8.000,00
GESTAO ADMINISTRATIVA DA PREVIDENCIA	287.000,00
PREVIDENCIA DO SERVIDOR PUBLICO	2.852.400,00
INFRAESTRUTURA DE TRANSPORTES	974.950,00



PORTAL DA TRANSPARENCIA
<http://coud.terezinhaba.gov.br/transparenta>
 http://coud.terezinhaba.gov.br/transparenta/interaj/download/30-20240416-14118.pdf

PREFEITURA MUNICIPAL DE TEREZINHA

AV. GETULIO VARGAS, S/N - CNPJ:11286366/0001-95

Orçamento Programa - Exercício de 2024

QUADRO AUXILIAR DE DETALHAMENTO DA DESPESA

Page 42

Lei: PROJ 11, Data: 02/10/2023

AMU - SERV ATENDENDIMENTO MEDICO DE URGENCIA	230.800,00
CONSTRUCAO DE IMOVEIS	20.000,00
INDICADAS	22.500,00
SERV. SEPR. DE CONVIVENCIA E FORT. DE VINCULO	56.400,00
PROGRAMA MERENDA ESCOLAR	192.480,00
PROGRAMA TRANSPORTE ESCOLAR	500.820,00
Tecnologia da Informação e Transparência	66.000,00
RESERVA DE CONTINGÊNCIA	1.762.000,00
Total Geral:	48.000.000,00

Despesa por Projeto

Classificação	Total
CONSTRUCAO, REST. E AMPLIACAO DO PODER LEGISLATIVO	25.000,00
CONSTRUCAO DE ONIBUS ESCOLAR	100.000,00
CONSTR. REST. E AMPL. DE ESC E DEPT DO ENSINO FUND	150.450,00
CONSTR. REST. E AMPL. DE ESCOLAS DO ENSINO INFANTIL	100,00
CONSTR. REST. AMPL. DE ESC DO ENS DE JOVENS E ADULTOS	100,00
CONSTRUCAO REST. E AMPL. DE CENTROS DE CONVIVENCIA	5.000,00
CONSTR. REST. AMP ESC DEPT BIBLIOT DO ENS FUND	67.000,00
CONSTR. REST. AMP ESC DEPT BIBLIOT DO ENS MEDIO	97.000,00
CONSTR. REST. E AMPL. DE OBRAS DA EDUCACAO INFANTIL	12.540,00
CONSTR. REST. AMPL. DE PREDIOS DA EDUC JOVENS ADULTO	240,00
CONSTRUCAO REST. E AMPL. DE OBRAS CULTURAIS	20.000,00
CONSTRUCAO REST. E AMPL. DE EDIFICACOES PUBLICAS	8.000,00
CONSTRUCAO REST. E AMPL. DE CALÇAMENTO E PAVIMENT ASFALT	110.000,00
CONSTRUCAO REST. E AMPL. DE PARQUES E JARDINS	300.000,00
CONSTRUCAO REST. E AMPL. DE CASAS POPULARES	150.000,00
CONSTR. REST. AMPL. DE SANIT. E PRIVADAS HIGIENICAS	50.000,00
CONSTRUCAO REST. E AMPL. DE GALERIAS E ESGOTOS	100.000,00
CONSTRUCAO E AMPLIACAO DE ATERROS SANITARIOS	209.000,00
CONSTR. REST. AMPL. OBRAS HIDR ABASTEC DAGUA Z. RURAL	70.000,00
CONSTR. REST. AMPL. FEIRAS, MATADOUROS E C. ABAST	60.000,00
CONSTR. REST. AMPL. PARQUE DE VAQUEJ. CAV EXP ANIMAIS	90.000,00
CONSTR. REST. E AMPL. REDE ELETRICA ALTA/BX TENSÃO	1.239,00
CONSTR. REST. E AMPL. SISTEMA VIARIO E TERM PASSAG	100.000,00
CONSTR. REST. E AMPL. DE PONTES, PASS MOLH. E BUEIR	10.000,00
CONSTRUCAO REST. E AMPL. DE ESTRADAS VICINAIS	121.800,00
CONSTR. REST. E AMPL. DE EST. ESPORT E C. RECREATIVOS	109.620,00
CONSTRUCAO REST. E AMPL. DE POSTOS, SECRET. DE SAUD	200.000,00
CONSTRUCAO REST. E REFORMA AMPLIACAO HOSPITAL PEQ. PORTE	120.000,00
CONSTRUCAO REST. E AMPL. DE AMBULANCIAS E VEICULOS AUTOMOTORES	90.000,00
Total Geral:	2.387.089,00

Despesa por Atividade

CONSTRUCAO DE SALAS PARA OS VEREADORES	Total
	720.000,00
	656.000,00



PORTAL DA TRANSPARENCIA
http://cod.ileto.gov.br/portal/transparencia/municipal/doc/visualizar/30-2024/04_6/114118.pdf
 ass:ileto.gov.br/portal/transparencia/municipal/doc/visualizar/30-2024/04_6/114118.pdf

PREFEITURA MUNICIPAL DE TEREZINHA

AV GETULIO VARGAS, S/N - CNPJ:11286366/0001-95

Orçamento Programa - Exercício de 2024

QUADRO AUXILIAR DE DETALHAMENTO DA DESPESA

Lei: PROJ 11, Data: 02/10/2023

MANUTENÇÃO DAS ATIVIDADES LEGISLATIVAS	825.720,00
MANUT. CAB. PREFEITO, ASSES. JURIDICA, IMP E COMUN	234.660,00
MANUT. DAS ATIVIDADES DA COORD. DE CONTROLE INTERNO	4.208.140,00
MANUT. DO DEPT. DE PESS. ADMINIST. PATR. E ALMOX	710.640,00
MANUT. DAS ATIV. DO DEPT. DE RENDA, CONTAB. E TESOU	1.143.030,00
MANUT. DAS ATIV. DO DEPT. DE PROD. VEGETAL E ANIMAL	192.480,00
PMAB - MANUT. DAS ATIV. DO PROG. NACIONAL MERENDA ESCOLAR	1.143.030,00
MANUT. DAS ATIVIDADES DO ENSINO FUNDAMENTAL	1.870.820,00
PMATE - MANUT. DAS ATIV. DO PROG. A CAMINHO DA ESCOLA (ESTADUAL)	250.820,00
PMATE - MANUT. DAS ATIV. DO PROG. NAC. DE TRANSP. ESCOLAR (FEDERAL)	150.000,00
PMDE - MANUT. DAS ATIVIDADES PROG. DINHEIRO D. NA ESCOLA	9.000,00
PMEL - MANUTENÇÃO DO PROGRAMA SALARIO EDUCACAO	280.000,00
PMES - MANUTENÇÃO DAS ATIVIDADES DO ENSINO SUPERIOR	1.440,00
MANUTENÇÃO DAS ATIVIDADES DA EDUCACAO INFANTIL	36.200,00
MANUT. DAS ATIV. DA EDUCACAO DE JOVENS E ADULTOS	3.120,00
MANUTENÇÃO DAS ATIVIDADES DA EDUCACAO ESPECIAL	1.440,00
MANUTENÇÃO DAS ATIVIDADES DE CULTURA	193.300,00
MANUTENÇÃO DAS ATIVIDADES DE LAZER E ESPORTES	112.200,00
MANUT. DAS ATIV. DEPT. DE OBRAS E SERVIÇO URBANOS	3.196.880,00
PMU - MANUT. DAS ATIV. ADM. DO FUNDO M. SAUDE	3.006.400,00
PMU - MANUTENÇÃO DAS ATIV. DO PROG. SAUDE DA FAMILIA	338.100,00
PMU - MANUT. DAS ATIV. DO PROG. AG.COMUN. DE SAUDE	843.149,00
PMU - MANUT. DAS ATIV. DO PROG. FARMACIA BASICA	120.100,00
PMU - MANUT. DAS ATIV. DE ATENCAO BASICA	643.090,00
PMU - MANUT. SERVIÇOS MEDICO HOSPITALARES	649.360,00
PMU - MANUT. DAS ATIVIDADES DE VIGILANCIA SANITARIA	607.600,00
PMU - MANUT. DAS ATIV. DE VIGILANCIA EPIDEMIOLOGICA	90.400,00
PMU - MANUTENÇÃO SERV. MED. AMBULATORIAL	546.000,00
PMU - MANUT. DAS ATIV. DO PROG. DE ATENCAO A PESSOA IDOSA	15.700,00
PMU - MANUT. DO PROG. ATENCAO A PESSOA DEFICIENTE	5.600,00
PMU - CONSELHO TUTELAR - MANUT. DAS ATIV. DO CONSELHO TUTELAR	113.733,00
PMU - MANUT. DO PROG. DE ATENCAO INTEGRAL A FAMILIA	31.500,00
PMU - MANUTEN. DAS ATIV. DO PROG. BOLSA FAMILIA	47.000,00
PMU - MANUT. ATIV. CENTRO REF. E ASSISTENCIA SOCIAL	139.000,00
PMU - MANUT. DAS ATIV. DO FUNDO M. DE ASSIS. SOCIAL	1.522.200,00
PMU - MANUT. DO FUNDO DIREITOS DA CRIANCA E ADOLESC	40.140,00
PMU - MANUT. DAS ATIVIDADES ADMINISTRATIVA DO IPSET	287.000,00
PMU - MANUT. DAS ATIVIDADES PREVIDENCIA DO IPSET	2.852.400,00
PMU - MANUT. DAS ATIV. DO DPTO. DE TRANSPORTES	974.950,00
PMU - MANUT. DO SERV. DE ASSIST. MEDICA DE URGENCIA	230.800,00
PMU - MANUT. DO SERV. DE ASSIST. MEDICA DE URGENCIA	25.000,00
PMU - MANUT. DOS VEREADORES	9.000,00
PMU - MANUT. DOS SERVIDORES DA CAMARA	25.000,00
PMU - MANUT. DAS ATIVIDADES DE CERIMONIAL	10.000,00
PMU - MANUT. DOS ENCARGOS DA DIVIDA CONTRATADA	10.000,00
PMU - MANUT. DOS SERVIÇOS CONVIVENCIA E FORT. VINCULO	56.400,00
PMU - PROJ. FELIZ - MANUT. DAS ATIVIDADES PROG. CRIANCA FELIZ	117.100,00
PMU - MANUT. DAS ATIV. DE ATENCAO AS FAMILIAS CARENTES	15.000,00
PMU - BANCADA DE CESTAS BASICAS A POPULACAO CARENTE	20.000,00
PMU - CONTR. MATERIAL DE CONSTRUCAO-MORADIA DIGNA	20.000,00
PMU - MANUT. OCULOS/PROTESES DENTAR A POPUL. CARENT	15.000,00
PMU - MANUT. DE SEPULTAMENTO DE PESS. CARENTES DO MUNICIPIO	65.000,00
PMU - MANUT. DE MUDANCAS DO LOCAL DE RESIDENCIA	15.000,00
PMU - MANUT. DE AUX. FINANCEIRO A PESSOAS DESAMPARADA	60.000,00
PMU - MANUT. DE E. CONCE. DE ENXOVAL P/RECEM-NASCIDO	20.000,00



PREFEITURA MUNICIPAL DE TEREZINHA
RUA GETULIO VARGAS, S/N - CENTRO - TEREZINHA - PI
CEP: 64000-000 - FONE: (33) 3311-1818
E-MAIL: pm@terezinha.pi.gov.br

PREFEITURA MUNICIPAL DE TEREZINHA

AV. GETULIO VARGAS, S/N - CNPJ:11286366/0001-95

Orçamento Programa - Exercício de 2024

QUADRO AUXILIAR DE DETALHAMENTO DA DESPESA

Lei: PROJ 11, Data: 02/10/2023

ANX. RE-SITUACAO DE VULNERABILIDADE TEMPORARIA	20.000,00
AUX. PL. ATENDER SITUACAO DE CALAMIDADE PUBLICA	20.000,00
AUX. PAS. INTERMUNICIPAL/INTERESTADUAL E CON. DE PASS	20.000,00
CHAMADA CRESCER SAUDÁVEL	1.500,00
REFORÇAMENTO DE PRÓTESE	4.400,00
MANUT. - MANUT. DO PROG MEDIA E ALTA COMPLEXIDADE	1.408.800,00
MANUT. - MANUTENCAO DO PROG SAUDE NA ESCOLA	300,00
TRAT. 15% REC PROPRIO - TRATAMENTO FORA DO DOMICILIO	111.000,00
RENTAMENTO DA EMERGRNCIA COVID-19	600,00
GRUP - NUCLEO DE ASSISTENCIA A SAUDE DA FAMILIA	34.200,00
GRUP - CENTRO DE REFERENCIA E ASSISTENCIA SOCIAL	49.200,00
FUNDES 70% FUND - SERIES INICIAIS URBANO	3.342.872,00
FUNDES 70% FUND - SERIES FINAIS URBANO	884.200,00
FUNDES 70% FUND - SERIES FINAIS RURAL	242.200,00
FUNDES 70% FUND - SERIES INICIAIS RURAL	20.000,00
FUNDES 30% FUND - SERIES INICIAIS URBANO	2.467.850,00
FUNDES 30% FUND - SERIES FINAIS URBANO	319.400,00
FUNDES 30% FUND - SERIES FINAIS RURAL	100.300,00
FUNDES 70% INF - CRECHE PARCIAL	400,00
FUNDES 70% INF - PRE-ESCOLA PARCIAL	202.420,00
FUNDES 30% INF - CRECHE PARCIAL	478.057,00
FUNDES 30% INF - PRE-ESCOLA PARCIAL	95.300,00
FUNDES 70% EJA - AVALIACAO DO PROCESSO	221.100,00
FUNDES 30% EJA - AVALIACAG DO PROCESSO	400,00
FUNDES 70% ESPECIAL	400,00
FUNDES 30% ESPECIAL	151.200,00
FUNDES 70% ESP-AEE	14.300,00
FUNDES 30% ESP-AEE	36.200,00
DEBATES CULTURAIS E FOLCLORICAS	800,00
DEBATES ADJUTENCAO DAS ATIV. DO PROGRAMA	150.000,00
DEBATES BRASIL	22.500,00
DEBATES PELLO BRASIL	129.400,00
DEBATES REC PROPRIO - ATENCAO BASICA	8.600,00
DEBATES REC PROPRIO - ASSIST. MED/HOSP	1.848.000,00
DEBATES REC PROPRIO - CO/TERAPEUTICO 15% REC PROPRIO	1.661.000,00
DEBATES REC PROPRIO 15% REC PROPRIO	78.500,00
DEBATES REC PROPRIO 15% REC PROPRIO	666.000,00
DEBATES REC PROPRIO 15% REC PROPRIO	196.000,00
DEBATES REC PROPRIO 15% REC PROPRIO	162.500,00
DEBATES REC PROPRIO 15% REC PROPRIO	66.900,00
DEBATES REC PROPRIO 15% REC PROPRIO	5.000,00
Total Geral:	43.613.511,00

Despesas com Operação Especial

RECURSOS FINANCEIRA E ORCAMENTÁRIA	Total
RECURSOS DE CONTIGÊNCIA	237.400,00
Total Geral:	1.762.000,00
Total Geral:	1.999.400,00



P. ORA. DA TRANSFERENCIA
 http://cjudi-solicoes.jir.br/raispes e
 asst/ano/cont. dl ser 181
 can unipol/convocad/30-224011614116300

PREFEITURA MUNICIPAL DE TEREZINHA

AV GETULIO VARGAS, S/N - CNPJ: 11286366/0001-95

Orçamento Programa - Exercício de 2024

QUADRO AUXILIAR DE DETALHAMENTO DA DESPESA

Lei: PROJ 11, Data: 02/10/2023

Fontes por Fonte STN

Descrição	Total
Receitas não Vinculadas de Impostos (Exerc.Corrente)	28.665.852,00
Transferências do FUNDEB - Impostos e Transferências de Impostos (Exerc.Corrente)	8.728.049,00
Transferências do Salário-Educação (Exerc.Corrente)	280.000,00
Transferências de Recursos do FNDE referentes ao Programa Dinheiro Direto na Escola (PDDE) (Exerc.Corrente)	9.600,00
Transferências de Recursos do FNDE referentes ao Programa Nacional de Alimentação Escolar (PNAE) (Exerc.Corrente)	192.480,00
Transferências de Recursos do FNDE Referentes ao Programa Nacional de Apoio ao Transporte Escolar (PNATE) (Exerc.Corrente)	150.000,00
Transferências do Governo Federal referentes a Convênios e Instrumentos Congêneros vinculados à Educação (Exerc.Corrente)	100.000,00
Transferências do Estado referentes a Convênios e Instrumentos Congêneros vinculados à Educação (Exerc.Corrente)	347.820,00
Transf.Fundo a Fundo de Recursos do SUS provenientes do Governo Federal - Bloco de Manutenção das Ações e serviços Públicos de Saúde (Exerc.Corrente)	5.521.066,00
Transf.Fundo a Fundo Recursos SUS provenientes Governo Federal-Bloco Manut.Ações e Serviços Públicos Saúde-Recursos destinados ao enfrentamento COVID-19 no bojo da ação 21C0 (Exerc.Corrente)	600,00
Transferências Fundo a Fundo de Recursos do SUS provenientes do Governo Estadual (Exerc.Corrente)	143.400,00
Transferências Fundo a Fundo de Recursos do SUS provenientes dos Governos Municipais (Exerc.Corrente)	10.000,00
Transferência de Recursos do Fundo Nacional de Assistência Social - FNAS (Exerc.Corrente)	15.700,00
Transferência de Recursos dos Fundos Estaduais de Assistência Social (Exerc.Corrente)	319.600,00
Outros Recursos Vinculados à Assistência Social (Exerc.Corrente)	5.600,00
Recursos Vinculados ao RPPS - Fundo em Repartição (Plano Financeiro) (Exerc.Corrente)	3.151.400,00
Transferências do FUNDEB - Complementação da União - VAAT (Recursos Condicionados)	5.000,00
Transferências Fundo a Fundo de Recursos do SUS provenientes do Governo Federal - Bloco de Estruturação da Rede de Serviços Públicos de Saúde (Recursos Condicionados)	354.433,00
Total Geral:	48.000.000,00



PREFEITURA MUNICIPAL DE TEREZINHA
TRANSPARÊNCIA
http://portal.terezinha.ma.gov.br/transparencia
Município de Terezinha - MA - 2024
Assessoria de Planejamento - 1884
16114118.pdf

PREFEITURA MUNICIPAL DE TEREZINHA

ROBERTILDO VARGAS, S/N - CNPJ 111286366/0001-95

Orçamento Programa - Exercício de 2024

EVOLUÇÃO DA DESPESA

(L. c. III, Art. 22)

Quadro 10

Page 1

Lei: PROJ 11, Data: 02/10/2023

Discriminação	DESPESA		
	Realizada 2022	Fixada 2023	Prevista 2024
DESPESAS CORRENTES			
PESSOAL E ENCARGOS SOCIAIS	22.705.248,82	23.109.140,01	26.650.709,00
JUROS E ENCARGOS DA DÍVIDA		22.400,00	27.400,00
OUTRAS DESPESAS CORRENTES	16.248.871,26	13.023.341,49	16.437.689,00
Sub Total	38.954.120,08	36.154.881,50	43.115.798,00
DESPESAS DE CAPITAL			
INVESTIMENTOS	481.224,15	2.866.918,50	2.902.202,00
AMORTIZAÇÃO DA DÍVIDA	100.758,00	216.200,00	220.000,00
Sub Total	581.982,15	3.083.118,50	3.122.202,00
RESERVA DE CONTINGÊNCIA			
RESERVA DE CONTINGÊNCIA		762.000,00	1.762.000,00
Sub Total	0,00	762.000,00	1.762.000,00
TOTAL	39.536.102,23	40.000.000,00	48.000.000,00





PDF T M D A T R A N S P A R E N C I A
 http://docu.ufes.br/transparencia/Minicidadao/30-2020/04/6114118.pdf
 assinado por: iduser181

UNIVERSIDADE FEDERAL DO RIO GRANDE DO SUL

Codigo	Descrição	Receita Arrecadação			Receita Provisão	
		2020	2021	2022	2023	2024
9990.00.0.0	RECURSOS ARRECADADOS EM EXERCÍCIOS AN					
	Sub Total	0,00	0,00	0,00	0,00	0,00
TOTAL		27.119.476,20	30.440.757,92	49.071.535,84	40.000.000,00	48.000.000,00

PREFEITURA MUNICIPAL DE TEREZINHA

AV GETULIO VARGAS, S/N
11286366/0001-95

Exercício: 2024

BALANCETE DE RECEITA POR DEDUÇÃO

Page 1

Descrição	Previsão	Dedução	% Ded.	Previsão Líquida
RECEITAS CORRENTES	45.978.167,20	4.051.480,20	8,81 %	41.924.687,00
IMPOSTOS, TAXAS E CONTRIBUIÇÕES DE MELHORIA	2.289.994,22	0,00	0,00 %	2.289.994,22
IMPOSTOS	2.221.623,22	0,00	0,00 %	2.221.623,22
IMPOSTO SOBRE O PATRIMÔNIO	107.099,00	0,00	0,00 %	107.099,00
IMPOSTO SOBRE A PROPRIEDADE PREDIAL E TERRITORIAL URBANA	53.686,00	0,00	0,00 %	53.686,00
IPPU - PRINCIPAL	36.245,00	0,00	0,00 %	36.245,00
IPPU - MULTAS E JUROS	2.524,00	0,00	0,00 %	2.524,00
IPPU - DÍVIDA ATIVA	14.519,00	0,00	0,00 %	14.519,00
IPBU "INTER MORTIS"	53.411,00	0,00	0,00 %	53.411,00
IPBU "INTER MORTIS" - PRINCIPAL	51.086,00	0,00	0,00 %	51.086,00
IPBU "INTER MORTIS" - MULTAS E JUROS	775,00	0,00	0,00 %	775,00
IPBU "INTER MORTIS" - DÍVIDA ATIVA	1.550,00	0,00	0,00 %	1.550,00
IMPOSTOS SOBRE A RENDA E PROVENTOS DE QUALQUER NATUREZA	1.262.199,22	0,00	0,00 %	1.262.199,22
IMPOSTO SOBRE A RENDA - RETIDO NA FONTE	1.262.199,22	0,00	0,00 %	1.262.199,22
IRRF - TRABALHO - RETIDO NA FONTE - TRABALHO	1.262.199,22	0,00	0,00 %	1.262.199,22
IRRF - TRABALHO - PRINCIPAL	1.247.583,22	0,00	0,00 %	1.247.583,22
IRRF - RETIDO NA FONTE - TRABALHO - PRINCIPAL	7.308,00	0,00	0,00 %	7.308,00
IRRF - TRABALHO - MULTAS E JUROS	7.308,00	0,00	0,00 %	7.308,00
IRRF - RETIDO NA FONTE - TRABALHO - MULTAS E JUROS	7.308,00	0,00	0,00 %	7.308,00
IRRF - TRABALHO - DÍVIDA ATIVA	7.308,00	0,00	0,00 %	7.308,00
IRRF - RETIDO NA FONTE - TRABALHO - DÍVIDA ATIVA	7.308,00	0,00	0,00 %	7.308,00
IMPOSTO PRODUÇÃO CIRCULAÇÃO MERCADORIAS SERVIÇOS	852.325,00	0,00	0,00 %	852.325,00
IMPOSTO SOBRE SERVIÇOS DE QUALQUER NATUREZA - ISSQN	852.325,00	0,00	0,00 %	852.325,00
ISSQN - PRINCIPAL	850.000,00	0,00	0,00 %	850.000,00
ISSQN - MULTAS E JUROS	775,00	0,00	0,00 %	775,00
ISSQN - DÍVIDA ATIVA	1.550,00	0,00	0,00 %	1.550,00
TAXAS	68.371,00	0,00	0,00 %	68.371,00
TAXAS PELO EXERCÍCIO DO PODER DE POLÍCIA	96,00	0,00	0,00 %	96,00
TAXAS DE INSPEÇÃO, CONTROLE E FISCALIZAÇÃO	96,00	0,00	0,00 %	96,00
TAXAS DE INSPEÇÃO, CONTROLE E FISCALIZAÇÃO - PRINCIPAL	96,00	0,00	0,00 %	96,00
TAXAS DE INSPEÇÃO, CONTROLE E FISCALIZAÇÃO - PRINCIPAL	96,00	0,00	0,00 %	96,00
TAXAS PELA PRESTAÇÃO DE SERVIÇOS	68.275,00	0,00	0,00 %	68.275,00
TAXAS PELA PRESTAÇÃO DE SERVIÇOS EM GERAL	68.275,00	0,00	0,00 %	68.275,00
TAXAS PELA PRESTAÇÃO DE SERVIÇOS EM GERAL - PRINCIPAL	51.475,00	0,00	0,00 %	51.475,00
TAXA DE LICENÇA PARA FUNC DE ESTABEL COMER.INDUS.PRE SERV	26.513,00	0,00	0,00 %	26.513,00
TAXA DE LICENÇA PARA EXECUCAO DE OBRAS	1.550,00	0,00	0,00 %	1.550,00
TAXA DE UTILIZACAO DE AREA DE DOMINIO PUBLICO	6.000,00	0,00	0,00 %	6.000,00
OUTRAS TAXAS PELO EXERCÍCIO DO PODER DE POLÍCIA	7.671,00	0,00	0,00 %	7.671,00
TAXA DE SERVIÇOS CADASTRAIS	775,00	0,00	0,00 %	775,00
OUTRAS TAXAS PELA PRESTAÇÃO DE SERVIÇOS	3.191,00	0,00	0,00 %	3.191,00
TAXAS PELA PRESTAÇÃO DE SERVIÇOS EM GERAL - DÍVIDA ATIVA	14.400,00	0,00	0,00 %	14.400,00
TAXAS PELA PRESTAÇÃO DE SERVIÇOS EM GERAL - D.ATIVA M/JUROS	2.400,00	0,00	0,00 %	2.400,00
TAXAS PELA PRESTAÇÃO DE SERVIÇOS EM GERAL - D.ATIVA M/JUROS	2.400,00	0,00	0,00 %	2.400,00
CONTRIBUIÇÕES	1.036.474,00	0,00	0,00 %	1.036.474,00
CONTRIBUIÇÕES SOCIAIS	909.662,00	0,00	0,00 %	909.662,00
CONTRIBUIÇÕES PARA REGIMES PRÓPRIOS DE PREVIDÊNCIA E SISTEM	909.662,00	0,00	0,00 %	909.662,00
CONTRIBUIÇÃO DO SERVIDOR CIVIL	909.662,00	0,00	0,00 %	909.662,00
CONTRIBUIÇÃO DO SERVIDOR CIVIL ATIVO	877.111,00	0,00	0,00 %	877.111,00
CONTRIBUIÇÃO DO SERVIDOR CIVIL ATIVO - PRINCIPAL	844.560,00	0,00	0,00 %	844.560,00
CONTRIBUIÇÃO DO SERVIDOR CIVIL ATIVO - SAUDE	140.000,00	0,00	0,00 %	140.000,00
CONTRIBUIÇÃO DO SERVIDOR CIVIL ATIVO - FMAS	14.400,00	0,00	0,00 %	14.400,00
CONTRIBUIÇÃO DO SERVIDOR CIVIL ATIVO - EDUCAÇÃO	362.160,00	0,00	0,00 %	362.160,00
CONTRIBUIÇÃO DO SERVIDOR CIVIL ATIVO - MULTAS E JUROS DE MOR	32.551,00	0,00	0,00 %	32.551,00
CONTRIBUIÇÃO DO SERVIDOR CIVIL INATIVO	32.551,00	0,00	0,00 %	32.551,00
CONTRIBUIÇÃO DO SERVIDOR CIVIL INATIVO - PRINCIPAL	32.551,00	0,00	0,00 %	32.551,00
CONTRIBUIÇÃO PARA O CUSTEIO DO SERVIÇO DE ILUMINAÇÃO PÚBLICA	126.812,00	0,00	0,00 %	126.812,00
CONTRIBUIÇÃO PARA O CUSTEIO DO SERVIÇO DE ILUMINAÇÃO PÚBLICA	126.812,00	0,00	0,00 %	126.812,00
CONTRIBUIÇÃO PARA O CUSTEIO DO SERVIÇO DE ILUMINAÇÃO PÚBLICA	126.812,00	0,00	0,00 %	126.812,00
CONTRIBUIÇÃO PARA O CUSTEIO DO SERVIÇO DE ILUMINAÇÃO PÚBLICA	126.812,00	0,00	0,00 %	126.812,00
RECEITA PATRIMONIAL	89.584,00	0,00	0,00 %	89.584,00
EXPLORAÇÃO DO PATRIMÔNIO IMOBILIÁRIO DO ESTADO	2.518,00	0,00	0,00 %	2.518,00
EXPLORAÇÃO DO PATRIMÔNIO IMOBILIÁRIO DO ESTADO	2.518,00	0,00	0,00 %	2.518,00
ALUGUEIS - ARRENDAMENTOS, FOROS, LAUDÉMIOS, TARIFAS DE OCUPAC	1.743,00	0,00	0,00 %	1.743,00
ALUGUEIS E ARRENDAMENTOS	1.743,00	0,00	0,00 %	1.743,00
ALUGUEIS E ARRENDAMENTOS - PRINCIPAL	1.743,00	0,00	0,00 %	1.743,00
OUTRAS RECEITAS IMOBILIÁRIAS	775,00	0,00	0,00 %	775,00
OUTRAS RECEITAS IMOBILIÁRIAS - PRINCIPAL	775,00	0,00	0,00 %	775,00
VALORES MOBILIÁRIOS	86.291,00	0,00	0,00 %	86.291,00
JUROS E CORREÇÕES MONETÁRIAS	35.439,00	0,00	0,00 %	35.439,00
REMUNERAÇÃO DE DEPÓSITOS BANCÁRIOS	35.439,00	0,00	0,00 %	35.439,00
REMUNERAÇÃO DE DEPÓSITOS BANCÁRIOS - PRINCIPAL	720,00	0,00	0,00 %	720,00
REMUNERAÇÃO DE DEPÓSITOS BANCÁRIOS - FUNDEB	13.680,00	0,00	0,00 %	13.680,00
REMUNERAÇÃO DE DEPÓSITOS ESPECIAIS	13.680,00	0,00	0,00 %	13.680,00
REMUNERAÇÃO DE DEPÓSITOS ESPECIAIS - PRINCIPAL	37.172,00	0,00	0,00 %	37.172,00
REMUNERAÇÃO DOS RECURSOS DO REGIME PRÓPRIO DE PREVIDÊNCIA SO	37.172,00	0,00	0,00 %	37.172,00
REMUNERAÇÃO DOS RECURSOS DO RPPS - PRINCIPAL	37.172,00	0,00	0,00 %	37.172,00



PORTAL DA TRANSPARÊNCIA
<http://sigue.terezinhas.mt.gov.br/transparentia>
 assinado por [nome] em [data]

PREFEITURA MUNICIPAL DE TEREZINHA

AV GETULIO VARGAS, S/N
11286366/0001-95

Exercício: 2024

BALANCETE DE RECEITA POR DEDUÇÃO

Page 2

Descrição	Previsão	Dedução	% Ded.	Previsão Líquida
OUTRAS RECEITAS PATRIMONIAIS	775,00	0,00	0,00%	775,00
OUTRAS RECEITAS PATRIMONIAIS - PRINCIPAL	775,00	0,00	0,00%	775,00
RECEITA DE SERVIÇOS	775,00	0,00	0,00%	775,00
SERVIÇOS ADMINISTRATIVOS E COMERCIAIS GERAIS	17.842,00	0,00	0,00%	17.842,00
SERVIÇOS ADMINISTRATIVOS E COMERCIAIS GERAIS	6.828,00	0,00	0,00%	6.828,00
SERVIÇOS ADMINISTRATIVOS E COMERCIAIS GERAIS PRESTADOS POR E	6.828,00	0,00	0,00%	6.828,00
SERV. ADMIN E COMERC. GERAIS PREST. ENT. E ORG. PUB. - PRINCIPAL	6.053,00	0,00	0,00%	6.053,00
SERVIÇOS DE ABATE DE ANIMAIS	6.053,00	0,00	0,00%	6.053,00
SERVIÇOS ADMINISTRATIVOS E COMERCIAIS GERAIS - FMS	775,00	0,00	0,00%	775,00
SERVIÇOS DE REGISTRO, CERTIFICAÇÃO E FISCALIZAÇÃO	628,00	0,00	0,00%	628,00
SERVIÇOS DE REGISTRO, CERTIFICAÇÃO E FISCALIZAÇÃO - PRINCIPA	775,00	0,00	0,00%	775,00
SERVIÇOS E ATIVIDADES REFERENTES À SAÚDE	775,00	0,00	0,00%	775,00
SERVIÇOS DE ATENDIMENTO À SAÚDE	628,00	0,00	0,00%	628,00
SERVIÇOS DE ATENDIMENTO À SAÚDE EM UNIDADES DO GOVERNO FEDER	628,00	0,00	0,00%	628,00
SERVIÇOS DE ATENDIMENTO À SAÚDE EM UNIDADES DO GOVERNO FEDER	628,00	0,00	0,00%	628,00
OUTROS SERVIÇOS	628,00	0,00	0,00%	628,00
OUTROS SERVIÇOS	10.386,00	0,00	0,00%	10.386,00
OUTROS SERVIÇOS - PRINCIPAL	10.386,00	0,00	0,00%	10.386,00
OUTROS SERVIÇOS - CEMITERIO	10.386,00	0,00	0,00%	10.386,00
OUTROS SERVIÇOS - FMS	1.783,00	0,00	0,00%	1.783,00
TRANSFERÊNCIAS CORRENTES	7.828,00	0,00	0,00%	7.828,00
TRANSFERÊNCIAS DA UNIÃO E DE SUAS ENTIDADES	41.686.350,98	4.051.480,20	9,71%	37.634.870,78
TRANSFERÊNCIAS DECORRENTES DE PARTICIPAÇÃO NA RECEITA DA UNI	26.690.786,00	2.882.454,00	10,79%	23.808.332,00
COTA-PARTE DO FUNDO DE PARTICIPAÇÃO DOS MUNICÍPIOS - FPM	15.372.270,00	2.882.454,00	18,75%	12.489.816,00
COTA-PARTE DO FUNDO DE PARTICIPAÇÃO DOS MUNICÍPIOS - COTA ME	15.360.000,00	2.880.000,00	18,75%	12.480.000,00
COTA-PARTE DO FPM- COTA MENSAL - PRINCIPAL	14.400.000,00	2.880.000,00	20,00%	11.520.000,00
COTA-PARTE DO FUNDO DE PARTICIPAÇÃO DOS MUNICÍPIOS - COTAS E	14.400.000,00	2.880.000,00	20,00%	11.520.000,00
COTA-PARTE DO FPM- COTAS EXTRAORDINARIAS - PRINCIPAL	960.000,00	0,00	0,00%	960.000,00
COTA-PARTE DO IMPOSTO SOBRE A PROPRIEDADE TERRITORIAL RURAL	960.000,00	0,00	0,00%	960.000,00
COTA-PARTE DO IMP. PROPRIED. TERRIT. RURAL - PRINCIPAL	12.270,00	2.454,00	20,00%	9.816,00
TRANSFERÊNCIAS DAS COMPENSAÇÕES FINANCEIRAS PELA EXPLORAÇÃO	12.270,00	2.454,00	20,00%	9.816,00
COTA-PARTE DA COMPENSAÇÃO FINANCEIRA PELA PRODUÇÃO DE PETRÓL	644.599,00	0,00	0,00%	644.599,00
COTA-PARTE PELO EXCEDENTE DA PRODUÇÃO DO PETRÓLEO - LEI Nº 9	644.599,00	0,00	0,00%	644.599,00
COTA-PARTE PELO EXCEDENTE DA PRODUÇÃO DO PETRÓLEO - LEI Nº 9	202.999,00	0,00	0,00%	202.999,00
COTA-PARTE DO FUNDO ESPECIAL DO PETRÓLEO - FEP	202.999,00	0,00	0,00%	202.999,00
COTA-PARTE DO FUNDO ESPECIAL DO PETRÓLEO - FEP - PRINCIPAL	441.600,00	0,00	0,00%	441.600,00
TRANSFERÊNCIAS DE RECURSOS DO SISTEMA ÚNICO DE SAÚDE - SUS	441.600,00	0,00	0,00%	441.600,00
TRANSFERÊNCIAS DE RECURSOS DO SISTEMA ÚNICO DE SAÚDE - SUS	6.620.904,00	0,00	0,00%	6.620.904,00
TRANSFERÊNCIAS DE RECURSOS DO BLOCO DE MANUTENÇÃO DAS AÇÕES	6.591.935,00	0,00	0,00%	6.591.935,00
TRANSFERÊNCIAS DE RECURSOS DO BLOCO DE MANUTENÇÃO DAS AÇÕES	4.635.980,00	0,00	0,00%	4.635.980,00
IMPLEMENTAÇÃO DE POLÍTICAS PARA A REDE CEGONHA	4.635.980,00	0,00	0,00%	4.635.980,00
INCR. TEMP. AO CUS. DOS SER. DE ATEN. PRI. EM SAU.-E. BANCAD	10.080,00	0,00	0,00%	10.080,00
INCENTIVO FINANCEIRO DA APS - CAPITACAO PONDERADA	1.039.676,00	0,00	0,00%	1.039.676,00
INCENTIVO FINANCEIRO DA APS - DESEMPENHO	1.276.920,00	0,00	0,00%	1.276.920,00
INCENTIVO PARA AÇÕES ESTRATÉGICAS	208.980,00	0,00	0,00%	208.980,00
ACEFITE COMUNITARIO DE SAUDE	367.408,00	0,00	0,00%	367.408,00
PROGRAMA DE INFORMATIZACAO DA APS	750.816,00	0,00	0,00%	750.816,00
TOPICHA VIRUS (COVID-19) - SAPS	57.600,00	0,00	0,00%	57.600,00
PAB - PISO DA ATENCAO BASICA	522,00	0,00	0,00%	522,00
APOIO A MANUTENCAO DOS POLOS DE ACADEMIA DA SAUDE	178.778,00	0,00	0,00%	178.778,00
INCR. TEMP. AO CUS. DOS SER. DE ATE. PRI. EM SAUDE -EMENDA	25.200,00	0,00	0,00%	25.200,00
INCR. TEMP. AO CUS. DOS SER. DE ATEN. PRI. EM SAU.-E. BANCAD	360.000,00	0,00	0,00%	360.000,00
TRANSFERÊNCIAS DE RECURSOS DO BLOCO DE MANUTENÇÃO DAS AÇÕES	360.000,00	0,00	0,00%	360.000,00
TRANSFERÊNCIAS DE RECURSOS DO BLOCO DE MANUTENÇÃO DAS AÇÕES	1.262.627,00	0,00	0,00%	1.262.627,00
ATENÇÃO A SAÚDE DA POPULAÇÃO PARA PROCEDIMENTOS NO MAC	1.262.627,00	0,00	0,00%	1.262.627,00
SAMU 192	883.867,00	0,00	0,00%	883.867,00
TRANSFERÊNCIAS DE RECURSOS DO BLOCO DE MANUTENÇÃO DAS AÇÕES	378.760,00	0,00	0,00%	378.760,00
TRANSFERÊNCIAS DE RECURSOS DO BLOCO DE MANUTENÇÃO DAS AÇÕES	537.202,00	0,00	0,00%	537.202,00
ASSIS. FIN. COMP. AOS EST. DISTRITO FED. E MUN. ACE	537.202,00	0,00	0,00%	537.202,00
INC. FIN. AOS EST. DIST. FED. E MUN. PARA VIG. EM SAUDE	462.816,00	0,00	0,00%	462.816,00
INC. FIN. AOS EST. DIST. FED. E MUN. EDU. DE AÇÕES VIG. SANI	34.922,00	0,00	0,00%	34.922,00
TRANS. AOS ENTES FED. PARA O PAG. DOS VENCIMENTOS DOS ACE	19.464,00	0,00	0,00%	19.464,00
TRANSFERÊNCIAS DE RECURSOS DO BLOCO DE MANUTENÇÃO DAS AÇÕES	20.000,00	0,00	0,00%	20.000,00
TRANSFERÊNCIAS DE RECURSOS DO BLOCO DE MANUTENÇÃO DAS AÇÕES	156.126,00	0,00	0,00%	156.126,00
PROMOÇÃO DA ASSISTÊNCIA FARMACÊUTICA E INSUMOS ESTRATÉGICOS	156.126,00	0,00	0,00%	156.126,00
ORGANIZAÇÃO DOS SERVIÇOS DE ASSISTÊNCIA FARMACÊUTICA NO SUS	61.940,00	0,00	0,00%	61.940,00
COVID-19 - CORONAVIRUS (COVID-19) - SCIE	59.290,00	0,00	0,00%	59.290,00
OUTRAS TRANSFERÊNCIAS DE RECURSOS DO SISTEMA ÚNICO DE SAÚDE	34.906,00	0,00	0,00%	34.906,00
OUTRAS TRANSFERÊNCIAS DE RECURSOS DO SISTEMA ÚNICO DE SAÚDE	28.969,00	0,00	0,00%	28.969,00
OUTRAS TRANSFERÊNCIAS DE RECURSOS DO SUS	28.969,00	0,00	0,00%	28.969,00
TRANSFERÊNCIAS DE RECURSOS DO FUNDO NACIONAL DO DESENVOLVIME	28.969,00	0,00	0,00%	28.969,00
TRANSFERÊNCIAS DO SALÁRIO-EDUCAÇÃO	955.481,00	0,00	0,00%	955.481,00
TRANSFERÊNCIAS DO SALÁRIO-EDUCAÇÃO - PRINCIPAL	280.000,00	0,00	0,00%	280.000,00
TRANSFERÊNCIAS DIRETAS DO FNDE REFERENTES AO PROGRAMA DINHEI	280.000,00	0,00	0,00%	280.000,00
TRANSFERÊNCIAS DIRETAS DO FNDE REFERENTES AO PROGRAMA DINHEI	7.200,00	0,00	0,00%	7.200,00
TRANSFERÊNCIAS DIRETAS DO FNDE REFERENTES AO PROGRAMA DINHEI	7.200,00	0,00	0,00%	7.200,00



Prefeitura Municipal de Terezinha
 Rua da Transparencia
 http://www.terezinha.ma.gov.br
 e-mail: @terezinha.ma.gov.br
 CEP: 63.000-000

PREFEITURA MUNICIPAL DE TEREZINHA

AV GETULIO VARGAS S/N

11286366/0001-95

Exercício: 2024

Page 3

BALANCETE DE RECEITA POR DEDUÇÃO

Código	Descrição	Previsão	Dedução	% Ded.	Previsão Líquida
11.000	TRANSFERÊNCIAS REFERENTES AO PROGRAMA NACIONAL DE ALIMENTAÇÃO	192.000,00	0,00	0,00%	192.000,00
11.000	TRANSFERÊNCIAS REFERENTES AO PROGRAMA NACIONAL DE APOIO AO T	150.000,00	0,00	0,00%	150.000,00
11.000	TRANSFERÊNCIAS REFERENTES AO PROGRAMA NACIONAL DE APOIO AO T	150.000,00	0,00	0,00%	150.000,00
11.000	TRANSFERÊNCIAS REFERENTES AO PROGRAMA BRASIL ALFABETIZADO -	7.750,00	0,00	0,00%	7.750,00
11.000	TRANSFERÊNCIAS REFERENTES AO PROGRAMA BRASIL ALFABETIZADO -	7.750,00	0,00	0,00%	7.750,00
11.000	TRANSFERÊNCIAS REFERENTES AO PROGRAMA DE APOIO AOS SISTEMAS	7.750,00	0,00	0,00%	7.750,00
11.000	TRANSFERÊNCIAS REFERENTES AO PROGRAMA DE APOIO AOS SISTEMAS	7.750,00	0,00	0,00%	7.750,00
11.000	OUTRAS TRANSFERÊNCIAS DIRETAS DO FUNDO NACIONAL DO DESENVOLV	310.781,00	0,00	0,00%	310.781,00
11.000	OUTRAS TRANSFERÊNCIAS DIRETAS DO FUNDO NACIONAL DO DESENVOLV	310.781,00	0,00	0,00%	310.781,00
11.000	TRANSFERÊNCIAS DE RECURSOS DE COMPLEMENTAÇÃO DA UNIÃO AC FUN	1.065.786,00	0,00	0,00%	1.065.786,00
11.000	TRANSFERÊNCIAS DE RECURSOS DE COMPLEMENTAÇÃO DA UNIÃO AC FUN	216.000,00	0,00	0,00%	216.000,00
11.000	TRANSFERÊNCIAS DE RECURSOS DE COMPLEMENTAÇÃO DA UNIÃO AC FUN	216.000,00	0,00	0,00%	216.000,00
11.000	TRANSFERÊNCIAS DE RECURSOS DE COMPLEMENTAÇÃO DA UNIÃO AC FUN	633.786,00	0,00	0,00%	633.786,00
11.000	TRANSFERÊNCIAS DE RECURSOS DE COMPLEMENTAÇÃO DA UNIÃO AC FUN	633.786,00	0,00	0,00%	633.786,00
11.000	TRANSFERÊNCIAS DE REC. DE COMPLEMENTAÇÃO DA UNIÃO VAAF 70%	190.136,00	0,00	0,00%	190.136,00
11.000	TRANSFERÊNCIAS DE RECURSOS DE COMPLEMENTAÇÃO DA UNIÃO AC FUN	216.000,00	0,00	0,00%	216.000,00
11.000	TRANSFERÊNCIAS DE RECURSOS DE COMPLEMENTAÇÃO DA UNIÃO AC FUN	216.000,00	0,00	0,00%	216.000,00
11.000	TRANSFERÊNCIAS DE RECURSOS DO FUNDO NACIONAL DE ASSISTÊNCIA	1.083.792,00	0,00	0,00%	1.083.792,00
11.000	TRANSFERÊNCIAS DE RECURSOS DO FUNDO NACIONAL DE ASSISTÊNCIA	1.083.792,00	0,00	0,00%	1.083.792,00
11.000	PROGRAMA PRIMEIRA INFANCIA NO SUAS	218.264,00	0,00	0,00%	218.264,00
11.000	SERVIÇO DE CONVIVÊNCIA VINCULOS - SCFV	83.716,00	0,00	0,00%	83.716,00
11.000	FUNDO BÁSICO FIXO	59.809,00	0,00	0,00%	59.809,00
11.000	PROJ. AGENTE JOVEM DE DESENV. SOCIAL E HUMANO	32.551,00	0,00	0,00%	32.551,00
11.000	CENTRO DE REFERÊNCIA A ASSIST. SOCIAL - CREAS	146.478,00	0,00	0,00%	146.478,00
11.000	PROGRAMA DO PROJÓVEM	48.826,00	0,00	0,00%	48.826,00
11.000	PROGRAMA DO IGDSUAS	28.806,00	0,00	0,00%	28.806,00
11.000	PROGRAMA DO BOLSA FAMÍLIA - IGDBF	30.039,00	0,00	0,00%	30.039,00
11.000	CENTRO DE REFERÊNCIA A ASSIST. SOCIAL - CRAS	130.202,00	0,00	0,00%	130.202,00
11.000	PROGRAMA ATENÇÃO CRIANÇA - PAC	32.551,00	0,00	0,00%	32.551,00
11.000	PROGRAMA DE ATENÇÃO DA PESSOA IDOSA	32.551,00	0,00	0,00%	32.551,00
11.000	OUTRAS TRANSFERÊNCIAS DE RECURSOS	141.152,00	0,00	0,00%	141.152,00
11.000	CENTRO ESTRUTURAÇÃO CUSTEIO	1.200,00	0,00	0,00%	1.200,00
11.000	TRANSFERÊNCIAS DE CONVÊNIO DA UNIÃO E DE SUAS ENTIDADES	940.204,00	0,00	0,00%	940.204,00
11.000	TRANSFERÊNCIAS DE CONVÊNIO DA UNIÃO PARA O SISTEMA ÚNICO DE	44.287,00	0,00	0,00%	44.287,00
11.000	TRANSFERÊNCIAS DE CONVÊNIO DA UNIÃO PARA O SISTEMA ÚNICO DE	44.287,00	0,00	0,00%	44.287,00
11.000	TRANSFERÊNCIAS DE CONVÊNIO DA UNIÃO DESTINADAS A PROGRAMAS	155.003,00	0,00	0,00%	155.003,00
11.000	TRANSFERÊNCIAS DE CONVÊNIO DA UNIÃO DESTINADAS A PROGRAMAS	155.003,00	0,00	0,00%	155.003,00
11.000	TRANSFERÊNCIAS DE CONVÊNIO DA UNIÃO DESTINADAS A PROGRAMAS	260.405,00	0,00	0,00%	260.405,00
11.000	TRANSFERÊNCIAS DE CONVÊNIO DA UNIÃO DESTINADAS A PROGRAMAS	260.405,00	0,00	0,00%	260.405,00
11.000	TRANSFERÊNCIAS DE CONVÊNIO DA UNIÃO DESTINADAS A PROGRAMAS	155.003,00	0,00	0,00%	155.003,00
11.000	TRANSFERÊNCIAS DE CONVÊNIO DA UNIÃO DESTINADAS A PROGRAMAS	155.003,00	0,00	0,00%	155.003,00
11.000	TRANSFERÊNCIAS DE CONVÊNIO DA UNIÃO DESTINADAS A PROGRAMAS	93.002,00	0,00	0,00%	93.002,00
11.000	TRANSFERÊNCIAS DE CONVÊNIO DA UNIÃO DESTINADAS A PROGRAMAS	93.002,00	0,00	0,00%	93.002,00
11.000	OUTRAS TRANSFERÊNCIAS DE CONVÊNIO DA UNIÃO E DE SUAS ENTIDA	232.504,00	0,00	0,00%	232.504,00
11.000	OUTRAS TRANSFERÊNCIAS DE CONVÊNIO DA UNIÃO E DE SUAS ENTIDA	232.504,00	0,00	0,00%	232.504,00
11.000	OUTRAS TRANSFERÊNCIAS DE RECURSOS DA UNIÃO E DE SUAS ENTIDAD	7.750,00	0,00	0,00%	7.750,00
11.000	OUTRAS TRANSFERÊNCIAS DE RECURSOS DA UNIÃO E DE SUAS ENTIDAD	7.750,00	0,00	0,00%	7.750,00
11.000	OUTRAS TRANSF. DE RECURS. UNIÃO E DE SUAS ENTID. - PRINCIPAL	7.750,00	0,00	0,00%	7.750,00
11.000	TRANSFERÊNCIAS DOS ESTADOS E DO DISTRITO FEDERAL E DE SUAS E	6.877.721,98	1.169.026,20	16,99%	5.708.695,78
11.000	PARTICIPAÇÃO NA RECEITA DOS ESTADOS E DISTRITO FEDERAL	6.027.403,88	1.169.026,20	19,39%	4.858.377,68
11.000	COTA-PARTE DO ICMS	5.410.000,00	1.080.000,00	19,96%	4.330.000,00
11.000	COTA-PARTE DO ICMS - PRINCIPAL	5.410.000,00	1.080.000,00	19,96%	4.330.000,00
11.000	COTA-PARTE DO IPVA	430.844,00	86.168,80	20,00%	344.675,20
11.000	COTA-PARTE DO IPVA - PRINCIPAL	430.844,00	86.168,80	20,00%	344.675,20
11.000	COTA-PARTE DO IPI - MUNICÍPIOS	14.287,00	2.857,40	20,00%	11.429,60
11.000	COTA-PARTE DO IPI - MUNICÍPIOS - PRINCIPAL	14.287,00	2.857,40	20,00%	11.429,60
11.000	COTA-PARTE DA CONTRIBUIÇÃO DE INTERVENÇÃO NO DOMÍNIO ECONÔMI	46.501,00	0,00	0,00%	46.501,00
11.000	COTA-PARTE CONTRIB. INTERVENÇÃO NO DOMÍNIO ECON. - PRINCIPAL	46.501,00	0,00	0,00%	46.501,00
11.000	TRANSFERÊNCIAS DECORRENTES DE PARTICIPAÇÃO EM OUTRAS RECEITA	125.771,98	0,00	0,00%	125.771,98
11.000	TRANSF. PARTICIPAÇÃO EM OUT. RECEITA IMP. E/DF - PRINCIPAL	125.771,98	0,00	0,00%	125.771,98
11.000	TRANSFERÊNCIAS DE CONVÊNIO DOS ESTADOS E DF E DE SUAS ENTID	165.853,00	0,00	0,00%	165.853,00
11.000	TRANSFERÊNCIAS DE CONVÊNIO DOS ESTADOS E DF PARA O SISTEMA	156.553,00	0,00	0,00%	156.553,00
11.000	TRANSFERÊNCIAS DE CONVÊNIO DOS ESTADOS E DF PARA O SISTEMA	156.553,00	0,00	0,00%	156.553,00
11.000	TRANSFERÊNCIAS DE CONVÊNIO DOS ESTADOS DESTINADAS A PROGRAM	4.650,00	0,00	0,00%	4.650,00
11.000	TRANSFERÊNCIAS DE CONVÊNIO DOS ESTADOS DESTINADAS A PROGRAM	4.650,00	0,00	0,00%	4.650,00
11.000	OUTRAS TRANSFERÊNCIAS DE CONVÊNIO DOS ESTADOS E DF E DE SUA	4.650,00	0,00	0,00%	4.650,00
11.000	OUTRAS TRANSFERÊNCIAS DE CONVÊNIO DOS ESTADOS E DF E DE SUA	4.650,00	0,00	0,00%	4.650,00
11.000	OUTRAS TRANSFERÊNCIAS DOS ESTADOS E DISTRITO FEDERAL	684.465,00	0,00	0,00%	684.465,00
11.000	TRANSFERÊNCIAS DE ESTADOS DESTINADAS À ASSISTÊNCIA SOCIAL	3.849,00	0,00	0,00%	3.849,00
11.000	TRANSF. DE ESTADOS À ASSISTÊNCIA SOCIAL - PRINCIPAL	3.849,00	0,00	0,00%	3.849,00
11.000	OUTRAS TRANSFERÊNCIAS DOS ESTADOS E DF	680.616,00	0,00	0,00%	680.616,00
11.000	OUTRAS TRANSFERÊNCIAS DOS ESTADOS E DF - PRINCIPAL	680.616,00	0,00	0,00%	680.616,00
11.000	TRANSFERÊNCIAS DE OUTRAS INSTITUIÇÕES PÚBLICAS	8.117.843,00	0,00	0,00%	8.117.843,00
11.000	TRANSFERÊNCIAS DE RECURSOS DO FUNDO DE MANUTENÇÃO E DESENVOL	8.117.843,00	0,00	0,00%	8.117.843,00
11.000	TRANSFERÊNCIAS DE RECURSOS DO FUNDO DE MANUTENÇÃO E DESENVOL	8.117.843,00	0,00	0,00%	8.117.843,00
11.000	TRANSFERÊNCIAS DE RECURSOS DO FUNDEB - PRINCIPAL	8.117.843,00	0,00	0,00%	8.117.843,00

PORTAL DA TRANSPARÊNCIA
<http://portal.transparencia.munic.gov.br>
 Assinado por: 181

PREFEITURA MUNICIPAL DE TEREZINHA

AV GETULIO VARGAS S/N

112863-6/0001-95

Exercício: 2024

Page 4

BALANCETE DE RECEITA POR DEDUÇÃO

Descrição	Previsão	Dedução	% Ded.	Previsão Líquida
TRANSFERÊNCIAS DE RECURSOS DO FUNDEB-ORIGEM IPVA - 70%	220.268,00	0,00	0,00%	220.268,00
TRANSFERÊNCIAS DE RECURSOS DO FUNDEB-ORIGEM ICMS EST - 30%	1.253.944,00	0,00	0,00%	1.253.944,00
TRANSFERÊNCIAS DE RECURSOS DO FUNDEB-ORIGEM ICMS EST - 70%	1.997.868,00	0,00	0,00%	1.997.868,00
TRANSFERÊNCIAS DE RECURSOS DO FUNDEB-ORIGEM ITR - 30%	175,00	0,00	0,00%	175,00
TRANSFERÊNCIAS DE RECURSOS DO FUNDEB-ORIGEM ITR - 70%	408,00	0,00	0,00%	408,00
TRANSFERÊNCIAS DE RECURSOS DO FUNDEB-ORIGEM IPI EXP - 30%	3.859,00	0,00	0,00%	3.859,00
TRANSFERÊNCIAS DE RECURSOS DO FUNDEB-ORIGEM IPI EXP - 70%	9.003,00	0,00	0,00%	9.003,00
TRANSFERÊNCIAS DE RECURSOS DO FUNDEB-ORIGEM FPE - 30%	540.542,00	0,00	0,00%	540.542,00
TRANSFERÊNCIAS DE RECURSOS DO FUNDEB-ORIGEM FPE - 70%	1.261.499,00	0,00	0,00%	1.261.499,00
TRANSFERÊNCIAS DE RECURSOS DO FUNDEB-ORIGEM FPM - 30%	420.499,00	0,00	0,00%	420.499,00
TRANSFERÊNCIAS DE RECURSOS DO FUNDEB-ORIGEM FPM - 70%	2.269.164,00	0,00	0,00%	2.269.164,00
TRANSFERÊNCIAS DE RECURSOS DO FUNDEB-ORIGEM ITCMD - 30%	13.834,00	0,00	0,00%	13.834,00
TRANSFERÊNCIAS DE RECURSOS DO FUNDEB-ORIGEM ITCMD - 70%	32.280,00	0,00	0,00%	32.280,00
OUTRAS RECEITAS CORRENTES	855.922,00	0,00	0,00%	855.922,00
INDENIZAÇÕES, RESTITUIÇÕES E RESSARCIMENTOS	724.733,00	0,00	0,00%	724.733,00
INDENIZAÇÕES	243.698,00	0,00	0,00%	243.698,00
INDENIZAÇÕES POR DANOS CAUSADOS AO PATRIMÔNIO PÚBLICO	243.698,00	0,00	0,00%	243.698,00
INDENIZAÇÕES POR DANOS CAUSADOS AO PATRIMÔNIO PÚBLICO - PRINCIPAL	243.698,00	0,00	0,00%	243.698,00
RESTITUIÇÕES	90.677,00	0,00	0,00%	90.677,00
RESTITUIÇÃO DE BENEFÍCIOS PREVIDENCIÁRIOS	81.377,00	0,00	0,00%	81.377,00
RESTITUIÇÃO DE BENEFÍCIOS PREVIDENCIÁRIOS - PRINCIPAL	81.377,00	0,00	0,00%	81.377,00
OUTRAS RESTITUIÇÕES	9.300,00	0,00	0,00%	9.300,00
OUTRAS RESTITUIÇÕES - PRINCIPAL	9.300,00	0,00	0,00%	9.300,00
RESSARCIMENTOS	390.358,00	0,00	0,00%	390.358,00
OUTROS RESSARCIMENTOS	390.358,00	0,00	0,00%	390.358,00
OUTROS RESSARCIMENTOS - PRINCIPAL	390.358,00	0,00	0,00%	390.358,00
DEMAIS RECEITAS CORRENTES	131.189,00	0,00	0,00%	131.189,00
OUTRAS RECEITAS CORRENTES	131.189,00	0,00	0,00%	131.189,00
COMPENSAÇÕES FINANCEIRAS ENTRE OS REGIMES DE PREVIDÊNCIA	22.631,00	0,00	0,00%	22.631,00
COMPENSAÇÕES FINANCEIRAS ENTRE OS REGIMES DE PREVIDÊNCIA - PRINCIPAL	22.631,00	0,00	0,00%	22.631,00
OUTRAS RECEITAS	108.558,00	0,00	0,00%	108.558,00
OUTRAS RECEITAS NÃO ARRECADADAS E NÃO PROJETADAS PELA RFB	108.558,00	0,00	0,00%	108.558,00
RECEITAS DE MATADOUROS	30.226,00	0,00	0,00%	30.226,00
RECEITAS DE MERCADOS FEIRAS	3.100,00	0,00	0,00%	3.100,00
RECEITAS DE CEMITERIOS	3.100,00	0,00	0,00%	3.100,00
RECEITAS DE CURRAIS DE ANIMAIS	4.650,00	0,00	0,00%	4.650,00
RECEITAS EVENTUAIS	775,00	0,00	0,00%	775,00
OUTRAS RECEITAS DIVERSAS	775,00	0,00	0,00%	775,00
OUTRAS RECEITAS NÃO ARRECADADAS E NÃO PROJETADAS PELA RFB	1.550,00	0,00	0,00%	1.550,00
OUTRAS RECEITAS NÃO ARRECADADAS E NÃO PROJETADAS PELA RFB - PRINCIPAL	1.550,00	0,00	0,00%	1.550,00
RECEITAS DE CAPITAL	76.732,00	0,00	0,00%	76.732,00
ALIENAÇÃO DE BENS	3.896.802,00	0,00	0,00%	3.896.802,00
ALIENAÇÃO DE BENS MÓVEIS	47.276,00	0,00	0,00%	47.276,00
ALIENAÇÃO DE BENS MÓVEIS E SEMOVENTES	38.751,00	0,00	0,00%	38.751,00
ALIENAÇÃO DE BENS MÓVEIS E SEMOVENTES - PRINCIPAL	38.751,00	0,00	0,00%	38.751,00
ALIENAÇÃO DE BENS IMÓVEIS	8.525,00	0,00	0,00%	8.525,00
ALIENAÇÃO DE BENS IMÓVEIS - PRINCIPAL	8.525,00	0,00	0,00%	8.525,00
TRANSFERÊNCIAS DE CAPITAL	8.525,00	0,00	0,00%	8.525,00
TRANSFERÊNCIAS DA UNIÃO E DE SUAS ENTIDADES	3.849.526,00	0,00	0,00%	3.849.526,00
TRANSFERÊNCIAS DE RECURSOS DO SISTEMA ÚNICO DE SAÚDE - SUS	3.409.410,00	0,00	0,00%	3.409.410,00
TRANSFERÊNCIAS DE RECURSOS DO SISTEMA ÚNICO DE SAÚDE - PRINCIPAL	673.106,00	0,00	0,00%	673.106,00
TRANSFERÊNCIAS DE RECURSOS DO BLOCO DE MANUTENÇÃO DAS AÇÕES E SERVIÇOS DE SAÚDE - BLOCO MANUT. DAS AÇÕES/SERV. SAÚDE-AT. PRIMARIA-PRINCIPAL	673.106,00	0,00	0,00%	673.106,00
TRANSFERÊNCIAS DE RECURSOS DO FUNDO NACIONAL DO DESENVOLVIMENTO	313.106,00	0,00	0,00%	313.106,00
TRANSFERÊNCIAS DE RECURSOS DESTINADOS A PROGRAMAS DE EDUCAÇÃO	360.000,00	0,00	0,00%	360.000,00
TRANSFERÊNCIAS PARA O PROGRAMA DE APOIO AO TRANSPORTE ESCOLAR	335.680,00	0,00	0,00%	335.680,00
TRANSFERÊNCIAS DE CONVÊNIO DA UNIÃO E DE SUAS ENTIDADES	335.680,00	0,00	0,00%	335.680,00
TRANSFERÊNCIAS DE CONVÊNIO DA UNIÃO PARA O SISTEMA ÚNICO DE SAÚDE - PRINCIPAL	2.400.624,00	0,00	0,00%	2.400.624,00
TRANSFERÊNCIAS DE CONVÊNIO DA UNIÃO DESTINADAS A PROGRAMAS DE SAÚDE - PRINCIPAL	281.795,00	0,00	0,00%	281.795,00
TRANSFERÊNCIAS DE CONVÊNIO DA UNIÃO A PROG. EDUC. - PRINCIPAL	281.795,00	0,00	0,00%	281.795,00
TRANSFERÊNCIAS DE CONVÊNIO DA UNIÃO DESTINADAS A PROGRAMAS DE SAÚDE - PRINCIPAL	753.008,00	0,00	0,00%	753.008,00
TRANSFERÊNCIAS DE CONVÊNIO DA UNIÃO A PROG. SANEAM. BÁSICO - PRINCIPAL	372.007,00	0,00	0,00%	372.007,00
TRANSFERÊNCIAS DE CONVÊNIO DA UNIÃO DESTINADAS A PROGRAMAS DE SAÚDE - PRINCIPAL	46.501,00	0,00	0,00%	46.501,00
TRANSFERÊNCIAS DE CONVÊNIO DA UNIÃO A PROG. INFRAESTR. TRANSP. - PRINCIPAL	46.501,00	0,00	0,00%	46.501,00
OUTRAS TRANSFERÊNCIAS DE CONVÊNIO DA UNIÃO E DE SUAS ENTIDADES	535.060,00	0,00	0,00%	535.060,00
OUTRAS TRANSFERÊNCIAS DE CONVÊNIO DA UNIÃO E DE SUAS ENTIDADES - PRINCIPAL	412.253,00	0,00	0,00%	412.253,00
TRANSFERÊNCIAS DOS ESTADOS E DO DISTRITO FEDERAL E DE SUAS ENTIDADES	412.253,00	0,00	0,00%	412.253,00
TRANSFERÊNCIAS DE CONVÊNIO DOS ESTADOS E DF E DE SUAS ENTIDADES	436.241,00	0,00	0,00%	436.241,00



PORTAL DA TRANSPARÊNCIA
<http://doj.ufes.gov.br/transparenta>
 assine@doj.ufes.br

PREFEITURA MUNICIPAL DE TEREZINHA

AV. GETULIO VARGAS, S/N

11226356/001-95

Exercício: 2024

Page 5

BALANÇETE DE RECEITA POR DEDUÇÃO

Descrição	Previsão	Dedução	% Ded.	Previsão Líquida
TRANSFERÊNCIAS DE CONVÊNIO DOS ESTADOS DESTINADAS A PROGRAM	30.976,00	0,00	0,00%	30.976,00
TRANSFERÊNCIAS DE CONVÊNIO DOS ESTADOS DESTINADAS A PROGRAM	16.276,00	0,00	0,00%	16.276,00
TRANSFERÊNCIAS DE CONVÊNIO DOS ESTADOS DESTINADAS A PROGRAM	16.276,00	0,00	0,00%	16.276,00
TRANSFERÊNCIAS DE CONVÊNIO DOS ESTADOS DESTINADAS A PROGRAM	255.179,00	0,00	0,00%	255.179,00
OUTRAS TRANSFERÊNCIAS DE CONVÊNIO DOS ESTADOS E DF E DE SUA	255.179,00	0,00	0,00%	255.179,00
OUTRAS TRANSFERÊNCIAS DE CONVÊNIO DOS ESTADOS E DF E DE SUA	133.808,00	0,00	0,00%	133.808,00
TRANSFERÊNCIAS DOS MUNICÍPIOS E DE SUAS ENTIDADES	133.808,00	0,00	0,00%	133.808,00
TRANSFERÊNCIAS DE CONVÊNIO DOS MUNICÍPIOS E DE SUAS ENTIDAD	3.875,00	0,00	0,00%	3.875,00
TRANSFERÊNCIAS DE CONVÊNIO DOS MUNICÍPIOS DESTINADAS A PROG	3.875,00	0,00	0,00%	3.875,00
TRANSFERÊNCIAS DE CONVÊNIO DOS MUNICÍPIOS DESTINADAS A PROG	3.875,00	0,00	0,00%	3.875,00
RECEITAS CORRENTES: (INTRA)	3.875,00	0,00	0,00%	3.875,00
CONTRIBUIÇÕES (INTRA)	2.178.511,00	0,00	0,00%	2.178.511,00
CONTRIBUIÇÕES SOCIAIS (INTRA)	2.178.511,00	0,00	0,00%	2.178.511,00
CONTRIBUIÇÕES PARA REGIMES PRÓPRIOS DE PREVIDÊNCIA E SISTEM	2.178.511,00	0,00	0,00%	2.178.511,00
CONTRIBUIÇÃO PATRONAL - SERVIDOR CIVIL (INTRA)	2.178.511,00	0,00	0,00%	2.178.511,00
CONTRIBUIÇÃO PATRONAL - SERVIDOR CIVIL ATIVO (INTRA)	2.015.758,00	0,00	0,00%	2.015.758,00
CONTRIBUIÇÃO PATRONAL - SERVIDOR CIVIL ATIVO - PRINCIPAL	2.015.758,00	0,00	0,00%	2.015.758,00
CONTRIBUIÇÃO PATRONAL PREFEITURA	1.991.345,00	0,00	0,00%	1.991.345,00
CONTRIBUIÇÃO PATRONAL SAUDE	454.984,00	0,00	0,00%	454.984,00
CONTRIBUIÇÃO PATRONAL FMAS	350.430,00	0,00	0,00%	350.430,00
CONTRIBUIÇÃO PATRONAL FME	14.882,00	0,00	0,00%	14.882,00
OUTRAS CONTRIBUIÇÃO PATRONAL	1.132.911,00	0,00	0,00%	1.132.911,00
CONTRIBUIÇÃO PATRONAL - SERVIDOR CIVIL ATIVO - MULTAS E JURO	3.138,00	0,00	0,00%	3.138,00
CONTRIBUIÇÃO PATRONAL - PARCELAMENTOS (INTRA)	24.413,00	0,00	0,00%	24.413,00
CONTRIBUIÇÃO PATRONAL - SERVIDOR CIVIL ATIVO - PARCELAMENTOS	162.753,00	0,00	0,00%	162.753,00
CONTRIB. PATRONAL-SERV.CIVIL ATIVO-PARCELAM. - PRINCIPAL	162.753,00	0,00	0,00%	162.753,00
Total do orçamento:	52.051.480,20	4.051.480,20	7,78 %	48.000.000,00



PORTAL DA TRANSPARENCIA
<http://cod.159000es.mt.br/transparentia/Municipal/doi/0630302024/1114118.pdf>
 acesso por id: 001

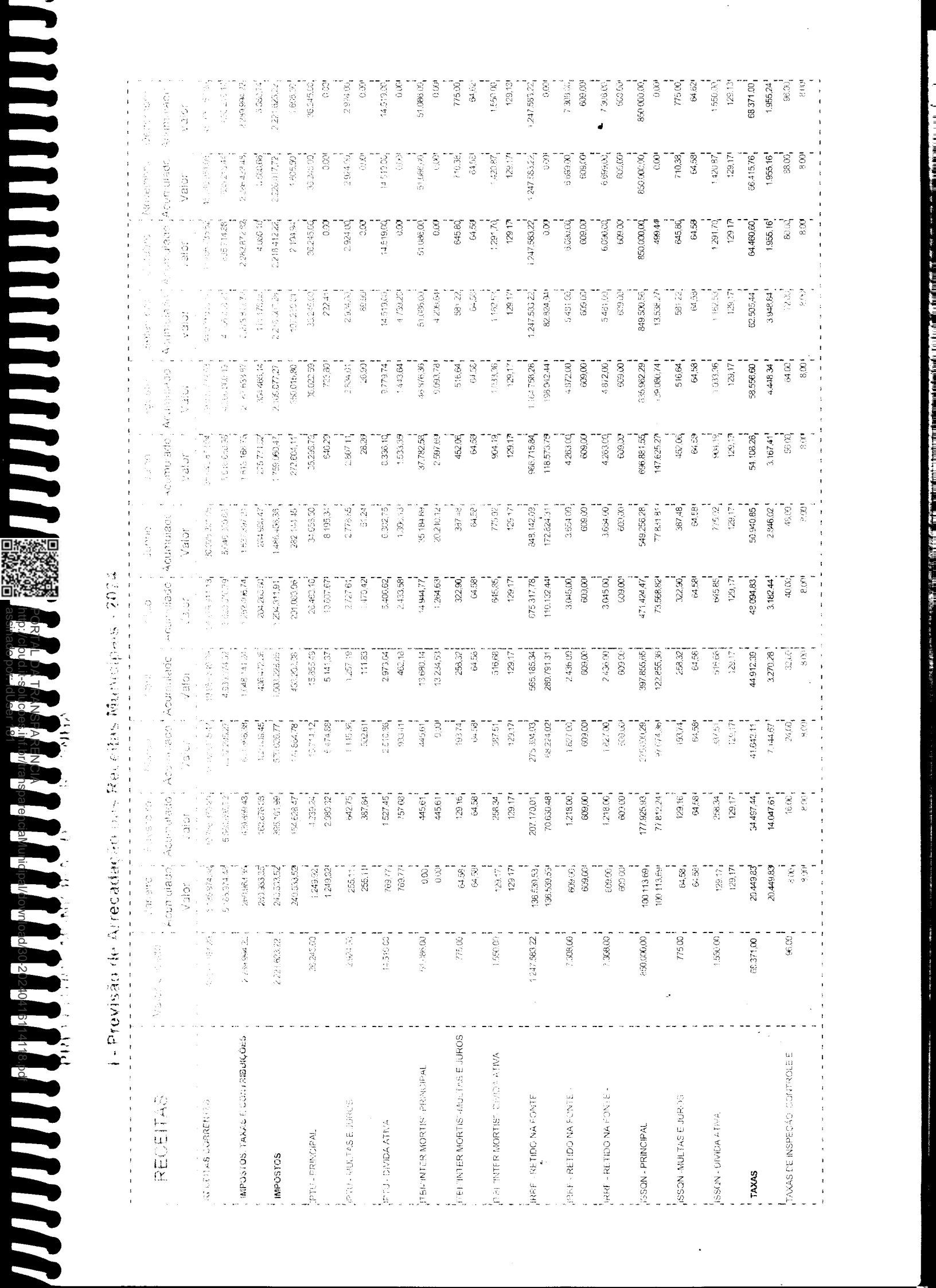

PORTAL DE TRANSPARENCIA
 MUNICÍPIO DE TUBARÃO

I - Previsão de Arrecadação das Receitas Municipais - 2024

RECEITAS	Janeiro		Fevereiro		Março		Abril		Maio		Junho		Julho		Agosto		Setembro		Outubro		Novembro		Dezembro		
	Valor	Acumulado	Valor	Acumulado	Valor	Acumulado	Valor	Acumulado	Valor	Acumulado	Valor	Acumulado	Valor	Acumulado	Valor	Acumulado	Valor	Acumulado	Valor	Acumulado	Valor	Acumulado	Valor	Acumulado	
RECEITAS CORRENTES	60.319.725	60.319.725	60.319.725	120.639.450	99.587.975	119.587.975	104.141.119	104.141.119	104.141.119	208.282.238	104.141.119	312.423.357	312.423.357	312.423.357	624.846.714	624.846.714	624.846.714	937.269.833	937.269.833	937.269.833	1.250.695.947	1.250.695.947	1.250.695.947	1.563.391.894	1.563.391.894
IMPOSTOS, TAXAS E CONTRIBUIÇÕES	2.221.603,22	2.221.603,22	2.221.603,22	4.443.206,44	1.000.225,65	3.243.981,19	3.243.981,19	3.243.981,19	3.243.981,19	6.487.962,38	6.487.962,38	9.731.943,57	9.731.943,57	9.731.943,57	13.975.924,76	13.975.924,76	13.975.924,76	17.219.906,01	17.219.906,01	17.219.906,01	20.463.887,23	20.463.887,23	20.463.887,23	23.707.868,46	23.707.868,46
IMPOSTOS	2.221.603,22	2.221.603,22	2.221.603,22	4.443.206,44	1.000.225,65	3.243.981,19	3.243.981,19	3.243.981,19	3.243.981,19	6.487.962,38	6.487.962,38	9.731.943,57	9.731.943,57	9.731.943,57	13.975.924,76	13.975.924,76	13.975.924,76	17.219.906,01	17.219.906,01	17.219.906,01	20.463.887,23	20.463.887,23	20.463.887,23	23.707.868,46	23.707.868,46
IMPOSTO - PRINCIPAL	36.245,00	36.245,00	36.245,00	72.490,00	15.355,49	47.845,51	47.845,51	47.845,51	47.845,51	95.691,02	95.691,02	143.536,51	143.536,51	143.536,51	215.401,52	215.401,52	215.401,52	287.247,01	287.247,01	287.247,01	359.092,00	359.092,00	359.092,00	430.937,49	430.937,49
IMPOSTO - MULTAS E JUROS	2.941,00	2.941,00	2.941,00	5.882,00	1.157,16	3.724,84	3.724,84	3.724,84	3.724,84	7.449,68	7.449,68	11.174,52	11.174,52	11.174,52	16.761,76	16.761,76	16.761,76	22.347,92	22.347,92	22.347,92	28.933,91	28.933,91	28.933,91	35.519,91	35.519,91
IMPOSTO - DIVIDANDA	14.519,00	14.519,00	14.519,00	29.038,00	2.510,86	2.973,64	2.973,64	2.973,64	2.973,64	5.947,28	5.947,28	8.920,92	8.920,92	8.920,92	13.381,36	13.381,36	13.381,36	20.072,04	20.072,04	20.072,04	28.115,75	28.115,75	28.115,75	36.159,75	36.159,75
IMPOSTO - INTERMORTIS - PRINCIPAL	69.986,00	69.986,00	69.986,00	139.972,00	445,61	139.526,39	139.526,39	139.526,39	139.526,39	279.052,78	279.052,78	418.578,39	418.578,39	418.578,39	627.854,18	627.854,18	627.854,18	936.780,79	936.780,79	936.780,79	1.375.561,40	1.375.561,40	1.375.561,40	2.051.121,40	2.051.121,40
IMPOSTO - INTERMORTIS - MULTAS E JUROS	275,00	275,00	275,00	550,00	129,16	420,84	420,84	420,84	420,84	841,68	841,68	1.262,52	1.262,52	1.262,52	1.888,56	1.888,56	1.888,56	2.832,84	2.832,84	2.832,84	4.249,26	4.249,26	4.249,26	6.373,89	6.373,89
IMPOSTO - INTERMORTIS - DIVIDANDA	1.550,00	1.550,00	1.550,00	3.100,00	258,34	2.841,66	2.841,66	2.841,66	2.841,66	5.683,32	5.683,32	8.525,00	8.525,00	8.525,00	12.787,50	12.787,50	12.787,50	19.181,25	19.181,25	19.181,25	28.271,88	28.271,88	28.271,88	36.362,88	36.362,88
IMPOSTO - RETENÇÃO NA FONTE	1.247.583,22	1.247.583,22	1.247.583,22	2.495.166,44	207.170,01	2.702.336,45	2.702.336,45	2.702.336,45	2.702.336,45	5.404.672,90	5.404.672,90	8.107.008,81	8.107.008,81	8.107.008,81	12.160.313,22	12.160.313,22	12.160.313,22	18.240.470,43	18.240.470,43	18.240.470,43	27.360.636,65	27.360.636,65	27.360.636,65	40.520.802,87	40.520.802,87
IMPOSTO - RETENÇÃO NA FONTE -	7.308,00	7.308,00	7.308,00	14.616,00	1.218,00	1.627,00	1.627,00	1.627,00	1.627,00	3.254,00	3.254,00	4.881,00	4.881,00	4.881,00	7.322,00	7.322,00	7.322,00	10.983,00	10.983,00	10.983,00	16.474,00	16.474,00	16.474,00	24.706,00	24.706,00
IMPOSTO - RETENÇÃO NA FONTE -	3.368,00	3.368,00	3.368,00	6.736,00	609,00	609,00	609,00	609,00	609,00	1.218,00	1.218,00	1.827,00	1.827,00	1.827,00	2.740,00	2.740,00	2.740,00	4.110,00	4.110,00	4.110,00	6.165,00	6.165,00	6.165,00	9.247,00	9.247,00
IMPOSTO - PRINCIPAL	850.000,00	850.000,00	850.000,00	1.700.000,00	177.925,93	2.557.925,93	2.557.925,93	2.557.925,93	2.557.925,93	5.115.851,86	5.115.851,86	7.673.777,79	7.673.777,79	7.673.777,79	11.510.653,72	11.510.653,72	11.510.653,72	17.266.505,65	17.266.505,65	17.266.505,65	25.900.382,60	25.900.382,60	25.900.382,60	38.850.230,00	38.850.230,00
IMPOSTO - MULTAS E JUROS	775,00	775,00	775,00	1.550,00	129,16	1.679,16	1.679,16	1.679,16	1.679,16	3.358,32	3.358,32	5.037,48	5.037,48	5.037,48	7.616,64	7.616,64	7.616,64	11.324,96	11.324,96	11.324,96	16.987,28	16.987,28	16.987,28	25.481,28	25.481,28
IMPOSTO - DIVIDANDA	1.500,00	1.500,00	1.500,00	3.000,00	258,34	2.741,66	2.741,66	2.741,66	2.741,66	5.483,32	5.483,32	8.225,00	8.225,00	8.225,00	12.337,50	12.337,50	12.337,50	18.506,25	18.506,25	18.506,25	27.759,38	27.759,38	27.759,38	41.639,38	41.639,38
TAXAS	68.371,00	68.371,00	68.371,00	136.742,00	34.457,44	41.942,11	41.942,11	41.942,11	41.942,11	83.884,22	83.884,22	125.828,66	125.828,66	125.828,66	188.713,10	188.713,10	188.713,10	283.065,54	283.065,54	283.065,54	424.600,98	424.600,98	424.600,98	636.901,96	636.901,96
TAXAS DE INSPEÇÃO, CONTROLE E	56,00	56,00	56,00	112,00	16,00	24,00	24,00	24,00	24,00	48,00	48,00	72,00	72,00	72,00	108,00	108,00	108,00	162,00	162,00	162,00	243,00	243,00	243,00	364,50	364,50



I - Proceso de Atención de Recursos Administrativos 2022

VALORES

DESCRIPCION	Agosto		Septiembre		Octubre		Noviembre		Diciembre	
	Valor	Acumulado	Valor	Acumulado	Valor	Acumulado	Valor	Acumulado	Valor	Acumulado
TRANSFERENCIAS DE RECURSOS DOS	10.000,00	10.000,00	10.000,00	20.000,00	10.000,00	30.000,00	10.000,00	40.000,00	10.000,00	50.000,00
TRANSFERENCIAS DE RECURSOS DOS	20.000,00	30.000,00	20.000,00	50.000,00	20.000,00	70.000,00	20.000,00	90.000,00	20.000,00	110.000,00
TRANSFERENCIAS DE RECURSOS DOS	30.000,00	60.000,00	30.000,00	90.000,00	30.000,00	120.000,00	30.000,00	150.000,00	30.000,00	180.000,00
TRANSFERENCIAS DE RECURSOS DOS	40.000,00	100.000,00	40.000,00	140.000,00	40.000,00	180.000,00	40.000,00	220.000,00	40.000,00	260.000,00
TRANSFERENCIAS DE RECURSOS DOS	50.000,00	150.000,00	50.000,00	200.000,00	50.000,00	250.000,00	50.000,00	300.000,00	50.000,00	350.000,00
TRANSFERENCIAS DE RECURSOS DOS	60.000,00	210.000,00	60.000,00	270.000,00	60.000,00	330.000,00	60.000,00	390.000,00	60.000,00	450.000,00
TRANSFERENCIAS DE RECURSOS DOS	70.000,00	280.000,00	70.000,00	350.000,00	70.000,00	420.000,00	70.000,00	490.000,00	70.000,00	560.000,00
TRANSFERENCIAS DE RECURSOS DOS	80.000,00	360.000,00	80.000,00	440.000,00	80.000,00	520.000,00	80.000,00	600.000,00	80.000,00	680.000,00
TRANSFERENCIAS DE RECURSOS DOS	90.000,00	450.000,00	90.000,00	530.000,00	90.000,00	620.000,00	90.000,00	710.000,00	90.000,00	800.000,00
TRANSFERENCIAS DE RECURSOS DOS	1.000,00	451.000,00	1.000,00	531.000,00	1.000,00	621.000,00	1.000,00	711.000,00	1.000,00	801.000,00
TRANSFERENCIAS DE RECURSOS DOS	2.000,00	453.000,00	2.000,00	533.000,00	2.000,00	623.000,00	2.000,00	713.000,00	2.000,00	803.000,00
TRANSFERENCIAS DE RECURSOS DOS	3.000,00	456.000,00	3.000,00	536.000,00	3.000,00	626.000,00	3.000,00	716.000,00	3.000,00	806.000,00
TRANSFERENCIAS DE RECURSOS DOS	4.000,00	460.000,00	4.000,00	540.000,00	4.000,00	630.000,00	4.000,00	720.000,00	4.000,00	810.000,00
TRANSFERENCIAS DE RECURSOS DOS	5.000,00	465.000,00	5.000,00	545.000,00	5.000,00	635.000,00	5.000,00	725.000,00	5.000,00	815.000,00
TRANSFERENCIAS DE RECURSOS DOS	6.000,00	471.000,00	6.000,00	551.000,00	6.000,00	641.000,00	6.000,00	731.000,00	6.000,00	821.000,00
TRANSFERENCIAS DE RECURSOS DOS	7.000,00	478.000,00	7.000,00	558.000,00	7.000,00	648.000,00	7.000,00	738.000,00	7.000,00	828.000,00
TRANSFERENCIAS DE RECURSOS DOS	8.000,00	486.000,00	8.000,00	566.000,00	8.000,00	656.000,00	8.000,00	746.000,00	8.000,00	836.000,00
TRANSFERENCIAS DE RECURSOS DOS	9.000,00	495.000,00	9.000,00	575.000,00	9.000,00	665.000,00	9.000,00	755.000,00	9.000,00	845.000,00
TRANSFERENCIAS DE RECURSOS DOS	10.000,00	505.000,00	10.000,00	585.000,00	10.000,00	675.000,00	10.000,00	765.000,00	10.000,00	855.000,00
TRANSFERENCIAS DE RECURSOS DOS	11.000,00	516.000,00	11.000,00	596.000,00	11.000,00	686.000,00	11.000,00	776.000,00	11.000,00	866.000,00
TRANSFERENCIAS DE RECURSOS DOS	12.000,00	528.000,00	12.000,00	608.000,00	12.000,00	698.000,00	12.000,00	788.000,00	12.000,00	878.000,00
TRANSFERENCIAS DE RECURSOS DOS	13.000,00	541.000,00	13.000,00	621.000,00	13.000,00	711.000,00	13.000,00	801.000,00	13.000,00	891.000,00
TRANSFERENCIAS DE RECURSOS DOS	14.000,00	555.000,00	14.000,00	635.000,00	14.000,00	725.000,00	14.000,00	815.000,00	14.000,00	905.000,00
TRANSFERENCIAS DE RECURSOS DOS	15.000,00	570.000,00	15.000,00	650.000,00	15.000,00	740.000,00	15.000,00	830.000,00	15.000,00	920.000,00
TRANSFERENCIAS DE RECURSOS DOS	16.000,00	586.000,00	16.000,00	666.000,00	16.000,00	756.000,00	16.000,00	846.000,00	16.000,00	936.000,00
TRANSFERENCIAS DE RECURSOS DOS	17.000,00	603.000,00	17.000,00	683.000,00	17.000,00	773.000,00	17.000,00	863.000,00	17.000,00	953.000,00
TRANSFERENCIAS DE RECURSOS DOS	18.000,00	621.000,00	18.000,00	701.000,00	18.000,00	791.000,00	18.000,00	881.000,00	18.000,00	971.000,00
TRANSFERENCIAS DE RECURSOS DOS	19.000,00	640.000,00	19.000,00	720.000,00	19.000,00	810.000,00	19.000,00	900.000,00	19.000,00	990.000,00
TRANSFERENCIAS DE RECURSOS DOS	20.000,00	660.000,00	20.000,00	740.000,00	20.000,00	830.000,00	20.000,00	920.000,00	20.000,00	1.010.000,00
TRANSFERENCIAS DE RECURSOS DOS	21.000,00	681.000,00	21.000,00	761.000,00	21.000,00	851.000,00	21.000,00	941.000,00	21.000,00	1.031.000,00
TRANSFERENCIAS DE RECURSOS DOS	22.000,00	703.000,00	22.000,00	783.000,00	22.000,00	873.000,00	22.000,00	963.000,00	22.000,00	1.053.000,00
TRANSFERENCIAS DE RECURSOS DOS	23.000,00	726.000,00	23.000,00	806.000,00	23.000,00	896.000,00	23.000,00	986.000,00	23.000,00	1.076.000,00
TRANSFERENCIAS DE RECURSOS DOS	24.000,00	750.000,00	24.000,00	830.000,00	24.000,00	920.000,00	24.000,00	1.010.000,00	24.000,00	1.100.000,00
TRANSFERENCIAS DE RECURSOS DOS	25.000,00	775.000,00	25.000,00	855.000,00	25.000,00	945.000,00	25.000,00	1.035.000,00	25.000,00	1.125.000,00
TRANSFERENCIAS DE RECURSOS DOS	26.000,00	801.000,00	26.000,00	881.000,00	26.000,00	971.000,00	26.000,00	1.061.000,00	26.000,00	1.151.000,00
TRANSFERENCIAS DE RECURSOS DOS	27.000,00	828.000,00	27.000,00	908.000,00	27.000,00	998.000,00	27.000,00	1.088.000,00	27.000,00	1.178.000,00
TRANSFERENCIAS DE RECURSOS DOS	28.000,00	856.000,00	28.000,00	936.000,00	28.000,00	1.026.000,00	28.000,00	1.116.000,00	28.000,00	1.206.000,00
TRANSFERENCIAS DE RECURSOS DOS	29.000,00	885.000,00	29.000,00	965.000,00	29.000,00	1.055.000,00	29.000,00	1.145.000,00	29.000,00	1.235.000,00
TRANSFERENCIAS DE RECURSOS DOS	30.000,00	915.000,00	30.000,00	995.000,00	30.000,00	1.085.000,00	30.000,00	1.175.000,00	30.000,00	1.265.000,00
TRANSFERENCIAS DE RECURSOS DOS	31.000,00	946.000,00	31.000,00	1.026.000,00	31.000,00	1.116.000,00	31.000,00	1.206.000,00	31.000,00	1.296.000,00
TRANSFERENCIAS DE RECURSOS DOS	32.000,00	978.000,00	32.000,00	1.058.000,00	32.000,00	1.148.000,00	32.000,00	1.238.000,00	32.000,00	1.328.000,00
TRANSFERENCIAS DE RECURSOS DOS	33.000,00	1.011.000,00	33.000,00	1.091.000,00	33.000,00	1.181.000,00	33.000,00	1.271.000,00	33.000,00	1.361.000,00
TRANSFERENCIAS DE RECURSOS DOS	34.000,00	1.045.000,00	34.000,00	1.125.000,00	34.000,00	1.215.000,00	34.000,00	1.305.000,00	34.000,00	1.395.000,00
TRANSFERENCIAS DE RECURSOS DOS	35.000,00	1.080.000,00	35.000,00	1.160.000,00	35.000,00	1.250.000,00	35.000,00	1.340.000,00	35.000,00	1.430.000,00
TRANSFERENCIAS DE RECURSOS DOS	36.000,00	1.116.000,00	36.000,00	1.196.000,00	36.000,00	1.286.000,00	36.000,00	1.376.000,00	36.000,00	1.466.000,00
TRANSFERENCIAS DE RECURSOS DOS	37.000,00	1.153.000,00	37.000,00	1.233.000,00	37.000,00	1.323.000,00	37.000,00	1.413.000,00	37.000,00	1.503.000,00
TRANSFERENCIAS DE RECURSOS DOS	38.000,00	1.191.000,00	38.000,00	1.271.000,00	38.000,00	1.361.000,00	38.000,00	1.451.000,00	38.000,00	1.541.000,00
TRANSFERENCIAS DE RECURSOS DOS	39.000,00	1.230.000,00	39.000,00	1.310.000,00	39.000,00	1.400.000,00	39.000,00	1.490.000,00	39.000,00	1.580.000,00
TRANSFERENCIAS DE RECURSOS DOS	40.000,00	1.270.000,00	40.000,00	1.350.000,00	40.000,00	1.440.000,00	40.000,00	1.530.000,00	40.000,00	1.620.000,00
TRANSFERENCIAS DE RECURSOS DOS	41.000,00	1.311.000,00	41.000,00	1.391.000,00	41.000,00	1.481.000,00	41.000,00	1.571.000,00	41.000,00	1.661.000,00
TRANSFERENCIAS DE RECURSOS DOS	42.000,00	1.353.000,00	42.000,00	1.433.000,00	42.000,00	1.523.000,00	42.000,00	1.613.000,00	42.000,00	1.703.000,00
TRANSFERENCIAS DE RECURSOS DOS	43.000,00	1.396.000,00	43.000,00	1.476.000,00	43.000,00	1.566.000,00	43.000,00	1.656.000,00	43.000,00	1.746.000,00
TRANSFERENCIAS DE RECURSOS DOS	44.000,00	1.440.000,00	44.000,00	1.520.000,00	44.000,00	1.610.000,00	44.000,00	1.700.000,00	44.000,00	1.790.000,00
TRANSFERENCIAS DE RECURSOS DOS	45.000,00	1.485.000,00	45.000,00	1.565.000,00	45.000,00	1.655.000,00	45.000,00	1.745.000,00	45.000,00	1.835.000,00
TRANSFERENCIAS DE RECURSOS DOS	46.000,00	1.531.000,00	46.000,00	1.611.000,00	46.000,00	1.701.000,00	46.000,00	1.791.000,00	46.000,00	1.881.000,00
TRANSFERENCIAS DE RECURSOS DOS	47.000,00	1.578.000,00	47.000,00	1.658.000,00	47.000,00	1.748.000,00	47.000,00	1.838.000,00	47.000,00	1.928.000,00
TRANSFERENCIAS DE RECURSOS DOS	48.000,00	1.626.000,00	48.000,00	1.706.000,00	48.000,00	1.796.000,00	48.000,00	1.886.000,00	48.000,00	1.976.000,00
TRANSFERENCIAS DE RECURSOS DOS	49.000,00	1.675.000,00	49.000,00	1.755.000,00	49.000,00	1.845.000,00	49.000,00	1.935.000,00	49.000,00	2.025.000,00
TRANSFERENCIAS DE RECURSOS DOS	50.000,00	1.725.000,00	50.000,00	1.805.000,00	50.000,00	1.895.000,00	50.000,00	1.985.000,00	50.000,00	2.075.000,00
TRANSFERENCIAS DE RECURSOS DOS	51.000,00	1.776.000,00	51.000,00	1.856.000,00	51.000,00	1.946.000,00	51.000,00	2.036.000,00	51.000,00	2.126.000,00
TRANSFERENCIAS DE RECURSOS DOS	52.000,00	1.828.000,00	52.000,00	1.908.000,00	52.000,00	1.998.000,00	52.000,00	2.088.000,00	52.000,00	2.178.000,00
TRANSFERENCIAS DE RECURSOS DOS	53.000,00	1.881.000,00	53.000,00	1.961.000,00	53.000,00	2.051.000,00	53.000,00	2.141.000,00	53.000,00	2.231.000,00
TRANSFERENCIAS DE RECURSOS DOS	54.000,00	1.935.000,00	54.000,00	2.015.000,00	54.000,00	2.105.000,00	54.000,00	2.195.000,00	54.000,00	2.285.000,00
TRANSFERENCIAS DE RECURSOS DOS	55.000,00	1.990.000,00	55.000,00	2.070.000,00	55.000,00	2.160.000,00	55.000,00	2.250.000,00	55.000,00	2.340.000,00
TRANSFERENCIAS DE RECURSOS DOS	56.000,00	2.046.000,00	56.000,00	2.126.000,00	56.000,00	2.216.000,00	56.000,00	2.306.000,00	56.000,00	2.396.000,00
TRANSFERENCIAS DE RECURSOS DOS	57.000,00	2.103.000,00	57.000,00	2.183.000,00	57.000,00	2.273.000,00	57.000,00	2.363.000,00	57.000,00	2.453.000,00
TRANSFERENCIAS DE RECURSOS DOS	58.000,00	2.161.000,00	58.000,00	2.241.000,00						



I - Previsão de Arrecadação das Receitas Municipais - 2024

RECEITAS	Valor Orçado	Janeiro		Fevereiro		Março		Abril		Maio		Junho		Agosto		Setembro		Outubro		Novembro		Dezembro		
		Valor	Acumulado	Valor	Acumulado	Valor	Acumulado	Valor	Acumulado	Valor	Acumulado	Valor	Acumulado	Valor	Acumulado	Valor	Acumulado	Valor	Acumulado	Valor	Acumulado	Valor	Acumulado	
IMPOSTO DE RENDIMENTO	88.165,90	88.165,90	88.165,90	88.165,90	176.331,80	176.331,80	176.331,80	264.497,70	264.497,70	264.497,70	352.663,60	352.663,60	352.663,60	440.829,50	440.829,50	440.829,50	528.995,40	528.995,40	528.995,40	617.161,30	617.161,30	617.161,30	705.327,20	705.327,20
IMPOSTO DE RENDIMENTO - OUTROS	4.557,40	4.557,40	4.557,40	4.557,40	9.114,80	9.114,80	9.114,80	13.672,20	13.672,20	13.672,20	18.229,60	18.229,60	18.229,60	22.787,00	22.787,00	22.787,00	27.344,40	27.344,40	27.344,40	31.901,80	31.901,80	31.901,80	36.459,20	36.459,20
TOTAL RECEITAS	92.723,30	92.723,30	92.723,30	92.723,30	185.446,60	185.446,60	185.446,60	278.170,00	278.170,00	278.170,00	370.893,20	370.893,20	370.893,20	463.616,60	463.616,60	463.616,60	556.339,80	556.339,80	556.339,80	649.063,10	649.063,10	649.063,10	741.786,40	741.786,40