



## 01º TERMO ADITIVO

01º TERMO ADITIVO DE DOTAÇÃO ORÇAMENTÁRIA AO CONTRATO Nº 031/2023 REFERENTE AO PROCESSO LICITATÓRIO Nº 021/2023, QUE ENTRE SI CELEBRAM O MUNICÍPIO DE AFOGADOS DA INGAZEIRA E ROMÁRIO JOSÉ NASCIMENTO ARAÚJO-ME

Pelo presente instrumento particular de aditivo de contrato administrativo entre o **MUNICÍPIO DE AFOGADOS DA INGAZEIRA**, pessoa jurídica de direito público interno, inscrito no CNPJ sob o nº 10.346.096/0001-06, com sede executiva na Praça Monsenhor Alfredo de Arruda Câmara, n.º 20, nesta cidade, neste ato representado por seu Prefeito, **ALESANDRO PALMEIRA DE VASCONCELOS LEITE**, brasileiro, casado, psicólogo, portador do CPF nº 027.702.354-86 e RG nº 4.455.781 SDS/PE, e;

**ROMÁRIO JOSÉ NASCIMENTO ARAÚJO-ME**, pessoa jurídica de direito privado, inscrita no CNPJ sob o nº 10.614.676/0001-29, com sede na Rua 03, nº 95, COHABE, Custódia - PE, neste ato representado pelo Sr. **ROMÁRIO JOSÉ NASCIMENTO ARAÚJO**, brasileiro, portador do RG nº 8304086 SDS/PE e CPF/MF 071.791.844-03.

Resolvem celebrar o presente **Termo Aditivo** decorrente a contratação de empresa especializada em locação de estrutura de uso temporário, tais como: Palco, som, iluminação, painel em led, grupo gerador, toldos, baias, camarins, banheiros químicos, entre outros, destinados aos eventos do Município de Afogados da Ingazeira pelo período de 12 meses, observando-se as disposições legais atinentes à matéria, e as cláusulas e condições seguintes:

### **CLÁUSULA PRIMEIRA – DO OBJETO**

O objeto do presente TERMO ADITIVO é a renovação da dotação orçamentária referente a contratação de empresa especializada em locação de estrutura de uso temporário, tais como: Palco, som, iluminação, painel em led, grupo gerador, toldos, baias, camarins, banheiros químicos, entre outros, destinados aos eventos do Município de Afogados da Ingazeira pelo período de 12 meses.





## CLAÚSULA SEGUNDA – DA DOTAÇÃO ORÇAMENTÁRIA

SECRETARIA DE TURISMO, CULTURA E ESPORTE

390

3.3.90.39.00

13 695 0013 2040 0000

SECRETARIA DE AGRICULTURA E ABASTECIMENTO

313

3.3.90.39.00

20 606 0011 2034 0000

## CLAÚSULA TERCEIRA – DA RATIFICAÇÃO

Ficam ratificadas todas as demais cláusulas do contrato original.

## CLAÚSULA QUARTA – DISPOSIÇÕES FINAIS

Fica eleito o foro da Comarca de Afogados da Ingazeira, Estado de Pernambuco, para dirimir quaisquer questões e/ou dúvidas oriundas da inobservância deste **CONTRATO**.

E por estarem justos e acordados, firmam o Presente **CONTRATO**, em 03 (três) vias de igual teor e forma e para um só fim, na presença de 02 (duas) testemunhas que a tudo assistiram.

Afogados da Ingazeira/PE, 02 de janeiro de 2024.

ALESANDRO PALMEIRA DE  
VASCONCELOS  
LEITE:02770235486

Assinado de forma digital por ALESANDRO  
PALMEIRA DE VASCONCELOS  
LEITE:02770235486  
Dados: 2024.02.22 11:34:40 -03'00'

**ALESANDRO PALMEIRA DE VASCONCELOS LEITE**

Prefeito

CONTRATANTE

ROMARIO JOSE NASCIMENTO  
ARAUJO:07179184403

Assinado de forma digital por ROMARIO  
JOSE NASCIMENTO ARAUJO:07179184403  
Dados: 2024.02.22 09:54:47 -03'00'

**ROMÁRIO JOSÉ NASCIMENTO ARAÚJO-ME**

CONTRATADA

TESTEMUNHAS:

1 Luiz Rê M. Feitosa

2 Maria Lúcia Jacinto da Silva



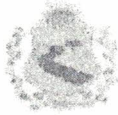

# PREFEITURA MUNICIPAL DE AFOGADOS DA INGAZEIRA

PRAÇA MONSENHOR ALFREDO DE ARRUDA CÂMARA  
10.346.096/0001-06 Exercício: 2024

## LISTAGEM DAS FICHAS DA DESPESA SITUAÇÃO ATÉ 30/01/2024

Entid.	CLoc	Func/Prog	Catgo	Especificação	Dotac Inicial	Alter (+)	Alter (-)	Dotação
Ficha	F.R.	C.A.	Descrição	C.A.	Empenhado			Saldo
					Saldo Reserva			Saldo Com Reserva
<b>FICHAS ORÇAMENTÁRIAS</b>								
2				PREFEITURA MUNICIPAL DE AFOGADOS DA INGAZEIRA				
02				PODER EXECUTIVO				
02 23				SECRETARIA DE TURISMO, CULTURA E ESPORTES				
022301				DEPARTAMENTO DE CULTURA E TURISMO				
13				Cultura				
13 895				Turismo				
13 695 0013				GESTÃO DA SEC. DE TURISMO, CULTURA E ESPORTE				
13 695 0013 2040 0000				PROMOÇÃO DAS FESTIVIDADES MUNICIPAIS				
<b>390</b>		3.3.90.39.00		OUTROS SERVIÇOS DE TERCEIROS - PESSOA JURÍDIC	700.000,00	0,00	0,00	700.000,00
	0.01.00	001.001		Recursos Proprios do Municipio	0,00			700.000,00
					0,00			700.000,00
<b>TOTAL ORÇAMENTARIO</b>					700.000,00	0,00	0,00	700.000,00
					0,00			700.000,00
					0,00			700.000,00
<b>TOTAL GERAL</b>					700.000,00	0,00	0,00	700.000,00
					0,00			700.000,00
					0,00			700.000,00



*Contrato N°: 031123*





# PREFEITURA MUNICIPAL DE AFOGADOS DA INGAZEIRA

PRAÇA MONSENHOR ALFREDO DE ARRUDA CÂMARA

10.346.096/0001-06

Exercício: 2024

## LISTAGEM DAS FICHAS DA DESPESA

SITUAÇÃO ATÉ 30/01/2024

Página 1

Entid.	CLoc	Func/Prog	Catgo	Especificação	Dótac Inicial	Alter (+)	Alter (-)	Dotação
Ficha	F.R.	C.A.	Descrição	C.A.	Empenhado			Saldo
					Saldo Reserva			Saldo Com Reserva
<b>FICHAS ORÇAMENTÁRIAS</b>								
2				PREFEITURA MUNICIPAL DE AFOGADOS DA INGAZEIRA				
02				PODER EXECUTIVO				
02 21				SECRETARIA DE AGRICULTURA E ABASTECIMENTO				
022100				SECRETARIA DE AGRICULTURA E ABASTECIMENTO				
20				Agricultura				
20 606				Extensão Rural				
20 606 0011				GESTÃO DA SEC. DE AGRICULTURA E ABASTECIMENTO				
20 606 0011 2034 0000				REALIZAÇÃO DA EXPOAGRO				
<b>313</b>				3.3.90.39.00 OUTROS SERVIÇOS DE TERCEIROS - PESSOA JURÍDICA	2.500.000,00	0,00	0,00	2.500.000,00
	0.01.00			001.001 Recursos Proprios do Municipio	0,00			2.500.000,00
					0,00			2.500.000,00
<b>TOTAL ORÇAMENTARIO</b>					<b>2.500.000,00</b>	<b>0,00</b>	<b>0,00</b>	<b>2.500.000,00</b>
					0,00			2.500.000,00
					0,00			2.500.000,00
<b>TOTAL GERAL</b>					<b>2.500.000,00</b>	<b>0,00</b>	<b>0,00</b>	<b>2.500.000,00</b>
					0,00			2.500.000,00
					0,00			2.500.000,00



*Contrato Nº 031.23*



## PROPOSTA

À  
PREFEITURA MUNICIPAL DE AFOGADOS DA INGAZEIRA - PE  
PROCESSO LICITATÓRIO Nº 021/2023  
PREGÃO ELETRÔNICO Nº 009/2023  
DATA DE ABERTURA: 10/04/2023 – 08:00 HORAS

PROponente: ROMARIO JOSE NASCIMENTO ARAUJO – ME  
RUA TRÊS 95, COHAB, CUSTODIA-PE, 56.640-000  
CNPJ: 10.614.676/0001-29  
FONE: (87) 3848-1075  
EMAIL: [romromario@hotmail.com](mailto:romromario@hotmail.com)

NOME DO BANCO: BANCO DO BRASIL  
Nº DO BANCO: 001  
Nº DA AGÊNCIA: 0917-2  
CONTA CORRENTE: 27.280-9  
ROMARIO JOSE NASCIMENTO ARAUJO – ME

Dados do Representante Legal da Empresa para assinatura do Contrato:  
LICITANTE: ROMÁRIO JOSÉ NASCIMENTO ARAUJO  
CPF: 071.791.844-03, RG: 8304086 SDS PE  
RUA TRÊS 95, COHAB, CUSTODIA-PE, 56.640-000

OBJETO: O objeto da presente licitação é a escolha da proposta mais vantajosa para CONTRATAÇÃO DE EMPRESA ESPECIALIZADA EM LOCAÇÃO DE ESTRUTURA DE USO TEMPORÁRIO, TAIS COMO: PALCO, SOM, ILUMINAÇÃO, PAINEL EM LED, GRUPO GERADOR, TOLDOS, BAIAS, CAMARINS, BANHEIROS QUÍMICOS, ENTRE OUTROS, DESTINADOS AOS EVENTOS DO MUNICÍPIO DE AFOGADOS DA INGAZEIRA PELO PERÍODO DE 12 (DOZE) MESES.

Prezados Senhores,

Nos termos da licitação em epígrafe, apresentamos proposta conforme abaixo:

LOTE 01					
ITEM	DESCRIÇÃO DO OBJETO	QUANT.	UNID.	P. UNITARIO	P. TOTAL
3	SISTEMA DE SONORIZAÇÃO DE MÉDIO PORTE – P.A: 24 CAIXAS LINE ARRAY INDUSTRIALIZADAS, COM PROCESSAMENTO E AMPLIFICAÇÃO COMPATÍVEIS COM O SISTEMA E QUE TENHAM SOFTWARE DE PREDIÇÃO ACÚSTICA E ATENDAM RIDER TÉCNICO E EXIGÊNCIAS DE ATRAÇÕES DE MÉDIO PORTE. SUBWOOFERS: 24 CAIXAS SUBWOOFERS COM 02 ALTOS FALANTES DE 18 POLEGADAS COM RESPOSTA EQUIVALENTE À 3.000 WATS CADA CAIXA. DE MARCA E MODELO QUE ATENDA RIDER TÉCNICO E EXIGÊNCIAS DE ARTISTAS DE MÉDIO PORTE. CONSOLE P.A: (MESA DE SOM): MIXER DIGITAL COM 48 CANAIS DE ENTRADA E 24 SAÍDAS BALANCEADAS, DE MARCA E MODELO QUE ATENDA RIDER TÉCNICO E EXIGÊNCIAS DE ARTITSTAS DE MÉDIO PORTE. CONSOLE MONITOR (MESA DE SOM): MIXER DIGITAL COM 48 ENTRADAS E 24 SAÍDAS QUE ATENDA RIDER	4	DIARIAS	R\$ 6.984,22	R\$ 27.936,88

ROMÁRIO JOSÉ NASCIMENTO ARAUJO – ME  
CNPJ:10.614.676/0001-29  
RUA 3,Nº95 BAIRRO, COHAB, CUSTÓDIA –PE  
CEP-56640-000 (87)3848 1075 -9632 2420  
[romromario@hotmail.com](mailto:romromario@hotmail.com)





	<p>TÉCNICO E EXIGÊNCIAS DE ARTISTAS DE MÉDIO PORTE. MONITOR (RETORNO); SIDE DUPLO STEREO MODELO KF 03 VIAS SENDO 15" 10" E DRIVER, 04 CAIXAS SUBWOOFERS COM 02 ALTO FALANTES DE 18" CADA CAIXA, COM AMPLIFICAÇÃO E PROCESSAMENTO COMPATÍVEL. 50 CABOS XLR, 20 CABOS P-10 DE DIVERSOS TAMANHOS, 15 DIRECT BOX PASSIVOS, 20 PEDESTAIS GRANDE, 05 PEDESTAIS PEQUENOS, 04 GARRAS TIPO GIRAFÁ P/ MICROFONES, 12 MICROFONES MODELO SM-58, 12 MICROFONES MODELO SM57, E DEMAIS MICROFONES ESPECÍFICOS PARA INSTRUMENTOS DE BATERIA, PERCUSSÃO, 02 MICROFONES SEM FIO DE LONGO ALCANCE COM OPERAÇÃO DE FREQUÊNCIA DENTRO DO RANGE PERMITIDO PELA ANATEL. 02 AMPLIFICADORES TIPO COMBO P/ GUITARRA, 01 AMPLIFICADOR P/ CONTRA BAIXO TIPO CABEÇOTE E CAIXAS QUE ATENDAM EXIGÊNCIAS DO RIDER DE ARTISTAS DE MÉDIO PORTE. 01 CAIXA SUBWOOFERS COM 02 ALTO FALANTES DE 18" CADA P/ SEREM USADOS COMO VIA AUXILIAR DE RETORNO P/ BATERIA. 10 RÉGUAS DE AC COM PADRÃO NBR E AMERICANO P/ SEREM DISTRIBUÍDAS DE ACORDO COM A NECESSIDADE E EXIGÊNCIAS DO EVENTO, 06 MONITORES P/ RETORNO TIPO SM-400 OU SIMILAR QUE ATENDA EXIGÊNCIAS DO RIDER TÉCNICO DA ATRAÇÃO. 01 MULTICABO DE 48 VIAS DE USO EXCLUSIVO PARA CANAIS DE ENTRADA DAS CONSOLES, SISTEMA DE MULTICABO CONTENDO 06 SUBSNAKE COM CABOS DE 15 METROS. SISTEMA DE COMUNICAÇÃO ENTRE MESAS DE P.A E MONITOR TIPO INTERCOM. 60 METROS DE PROTETORES DE CABOS DE 05 VIAS PARA SEREM USADOS NA PASSAGEM DE CABOS QUE FICAREM EXPOSTOS NO PÁTIO DE EVENTOS, NO PALCO E ATÉ O GRUPO GERADOR. TODO O SISTEMA DEVE ATENDER AOS PADRÕES DE SEGURANÇA EM MONTAGEM, DESMONTAGEM E EXECUÇÃO, TAMBÉM DEVE TER TODO SEU SISTEMA ELÉTRICO ATERRADO E COM SISTEMA DE PROTEÇÃO DE SOBRECARGA.</p>				
4	<p>SOM PEQUENO PORTE PERIFÉRICO-PA: MONITOR MESA DIGITAL 16/24 CANAIS (MIXER); 1 PROCESSADOR DE EFEITO; PROCESSADOR DE 3 VIAS ESTEREO/CROSSOVER; 2 EQUALIZADOR STEREO. PA - CAIXAS 2 CAIXAS DE GRAVE 600 WATTS RMS; 2 CAIXAS DE 3 VIAS 600 WATTS RMS; 1 AMPLIFICADOR 1200 WATTS RMS (GRAVES/MEDIOGRAVES); 1 AMPLIFICADOR 400 WATTS RMS (3 VIAS). MONITORES 2 MONITORES DE CHÃO 250 WATTS RMS; 1 AMPLIFICADOR DE 400 WATTS RMS (MONITORES). MICROFONES 04 MICROFONES COM CABO PARA VOZ E OUTRAS APLICAÇÕES; 01 MICROFONE SEM FIO; 06 PEDESTAIS; CD PLAYER; NOTEBOOK; ILUMINAÇÃO LUZ BÁSICA PARA AMBIENTE.</p>	14	DIARIAS	R\$ 2.482,99	R\$ 34.761,86
6	<p>GRUPO GERADOR COM POTÊNCIA MÍNIMA DE 180 KVA, FREQUÊNCIA HZ, TENSÃO V, CORRENTE A. (ABASTECIDO).</p>	6	DIARIAS	R\$ 3.182,85	R\$ 19.097,10
9	<p>ILUMINAÇÃO DE MÉDIO PORTE PARA PALCO CONTENDO: 01 CONSOLE DE LUZ, MESA DMX 2048 CANAIS, MA, OU AVOLIT 2010 (COM MESMO NUMERO DE CANAIS), COMPATÍVEL COM OS EQUIPAMENTOS A SEGUIR: 16 LÂMPADAS PAR 64, 01 RACK DIMMER COM 12 CANAIS DMX, . 04 ATOMIC LED 3000W, 20 REFLETORES PAR LED RGBWA COM CONTROLE DMX E LEDS DE 55X3W 16-MOVING BEAN 5R TODOS DA MESMA MARCA, 02 MÁQUINAS DE FUMAÇA CONTROLADAS VIA DMX COM VENTILADORES. 01 CANHÃO SEGUIDOR 7R, 04 MINI BRUTT DE 04 OU 06 LÂMPADAS DWE. 02 SPLITER (OU BUFFER) COM CIRCUITO MICRO PROCESSADO DE GERENCIAMENTO DE SINAL, COM PELO MENOS 04 ENTRADAS E 16 SAÍDAS DMX 512 TOTALMENTE ISOLADAS, 01 OPERADOR TÉCNICO E 01 AUXILIAR TÉCNICO., TODAS AS DESPESAS PARA MONTAGEM E INSTALAÇÃO, E TRANSPORTE POR CONTA DA EMPRESA CONTRATADA.</p>	5	DIARIAS	R\$ 4.985,62	R\$ 24.928,10
10	<p>ILUMINAÇÃO DE PEQUENO PORTE: 01 CONSOLE DE LUZ, MESA DMX, PILOT 2000, COMPATÍVEL COM OS EQUIPAMENTOS A SEGUIR: 12 LÂMPADAS PAR LED RGBW, 4- MOVING BEAN 5R TODOS DA MESMA MARCA, 01 MÁQUINA DE FUMAÇA CONTROLADA VIA DMX, 01 OPERADOR TÉCNICO E 01 AUXILIAR TÉCNICO., TODAS AS DESPESAS PARA MONTAGEM E INSTALAÇÃO, E TRANSPORTE POR CONTA DA EMPRESA CONTRATADA</p>	9	DIARIAS	R\$ 1.984,95	R\$ 17.864,55
12	<p>PAINEL DE LED DE 6,0MM: OUTDOOR (TELÃO) MEDINDO 5X3, COM 12-MTS DE GRIDE P-30, 01 SISTEMA OPERACIONAL COM LED SINC.</p>	5	DIARIAS	R\$ 2.981,91	R\$ 14.909,55







16	PALCO MÉDIO PORTE MEDINDO: COM PISO ALCATIFADO; 10 MTS DE FRENTE; 08 MTS DE FUNDO; DO SOLO AO PISO 2,10 METROS; DO PISO AO TETO 7 METROS; 1 CAMARIM MEDINDO 16 M <sup>2</sup> ; COBERTURA EM LONA EXTINTORES. FORMA DE LAVANTAMENTO NA TALHA; ÁREA DE TRABALHO NA PARTE DE BAIXO.	4	DIARIAS	R\$ 4.982,42	R\$ 19.929,68
17	PALCO PEQUENO PORTE: COM PISO ALCATIFADO; 5 MTS DE FRENTE; 5 MTS DE FUNDO; DO SOLO AO PISO 1,8 METROS; DO PISO AO TETO 4 METROS; 1 CAMARIM MEDINDO 16 M <sup>2</sup> ; COBERTURA EM LONA EXTINTORES. FORMA DE LAVANTAMENTO NA TALHA; ÁREA DE TRABALHO NA PARTE DE BAIXO.	4	DIARIAS	R\$ 2.984,36	R\$ 11.937,44
<b>TOTAL ESTIMADO DO LOTE (1)</b>					<b>R\$ 171.365,16</b>
<b>LOTE 02</b>					
ITEM	DESCRIÇÃO DO OBJETO	QUANT.	UNID.	P. UNITARIO	P. TOTAL
2	GRIDE DE ALUMÍNIO: MEDINDO 06 (SEIS) METROS DE COMPRIMENTO (FRENTE), POR 04 (QUATRO) METROS DE LARGURA (PROFUNDIDADE, POR 04 (QUATRO) METROS DE ALTURA, EM ALUMÍNIO DE ESPESSURA P30.	3	DIARIAS	R\$ 2.483,43	R\$ 7.450,29
3	TENDAS 5X5: MODELO CONVENCIONAL COM COBERTURA EM LONA PVC ANTI-CHAMAS, CHAPÉU DE BRUXA.	50	DIARIAS	R\$ 299,11	R\$ 14.955,50
4	DICIPLINADORES: EM METAL MEDINDO 1 METRO DE ALTURA POR 3 METROS DE COMPRIMENTO.	120	METROS	R\$ 49,86	R\$ 5.983,20
7	BANHEIRO QUÍMICO INDIVIDUAL: COM MONTAGEM E MANUTENÇÃO DIÁRIA, EM POLIETILENO OU MATERIAL SIMILAR, COM TETO TRANSLÚCIDO, DIMENSÕES MÍNIMAS DE 1,10M DE FRENTE POR 1,10M DE FUNDO E 2,10M DE ALTURA, COMPOSTO DE CAIXA DE DEJETOS, PORTA-PAPEL HIGIÊNICO, FECHAMENTO COM IDENTIFICAÇÃO DE OCUPADO PARA O PÚBLICO EM GERAL.	180	DIARIAS	R\$ 219,81	R\$ 39.565,80
8	PRATICÁVEIS: PRATICÁVEL EM AÇO GALVANIZADO COM COMPENSADO NAVAL ANTIDERRAPANTE DE 25MM E QUATRO PÉS ARTICULADOS, COM ALTURA REGULÁVEL ENTRE 60CM E 1 METRO. MATERIAL: AÇO GALVANIZADO; INCLUI: 1 MÓDULO COM ANTIDERRAPANTE; 4 PÉS TELESCÓPICOS E TRAVAS DE FIXAÇÃO.	25	DIARIAS	R\$ 178,02	R\$ 4.450,50
12	PAVILHÃO: 02 (DUAS ÁGUAS) COBERTO EM LONA ANTI-CHAMAS MEDINDO 15 MTS FRENTE, 25 MTS COMPRIMENTO.	2	DIARIAS	R\$ 6.982,57	R\$ 13.965,14
14	PÓRTICO: EM ESTRUTURA DE ALUMÍNIO P-30. 20MTS.	6	DIARIAS	R\$ 1.785,01	R\$ 10.710,06
<b>TOTAL ESTIMADO DO LOTE (2)</b>					<b>R\$ 97.080,49</b>
<b>TOTAL LOTE1 E LOTE2</b>					<b>R\$ 268.445,65</b>

Valor Total da Proposta: R\$ 268.445,65 (Duzentos e Sessenta e Oito Mil e Quatrocentos e Quarenta e Cinco Reais e Setenta e Cinco Centavos).

Validade da Proposta: 60 (noventa) dias, contados da data de entrega.

Prazo de Entrega: Conforme Edital

Forma de Pagamento: Conforme Edital

Os omissões quanto ao prazo de entrega, prazo de validade da proposta, prazo de garantia e prazo de pagamento serão considerados como aceito o disposto no Edital.

ROMÁRIO JOSÉ NASCIMENTO ARAUJO – ME  
 CNPJ:10.614.676/0001-29  
 RUA 3,N°95 BAIRRO, COHAB, CUSTÓDIA –PE  
 CEP-56640-000 (87)3848 1075 -9632 2420  
 romromario@hotmail.com





Declaramos que examinamos, conhecemos e nos submetemos a todas as condições contidas no Edital deste Pregão, bem como verificamos todas as especificações nele contidas, não havendo discrepância entre quaisquer informações ou documentos que dele fazem parte, e estamos cientes de todas as condições que possam de qualquer forma, influir nos custos, assim como qualquer despesa relativa à realização integral de seu objeto, assumindo total responsabilidade pelas informações, bem como pelos erros ou omissões, contidas tanto no formulário proposta, como em seus anexos.

Declaramos, ainda, sob as penas da Lei, que até a presente data inexistem fatos impeditivos para nossa contratação no presente processo licitatório, e estamos cientes da obrigatoriedade de declarar ocorrências posteriores.

Declaramos, estão incluídos todos os encargos trabalhistas, previdenciários, tributárias, fiscais comerciais, impostos, taxas, contribuições, e outro de quaisquer naturezas que se fizerem indispensáveis à perfeita aquisição do objeto da licitação;

Declaramos que no preço proposto estão inclusos todos os encargos (obrigações sociais, impostos, despesas de frete, materiais, mão-de-obra, taxas, todas as despesas diretas e Indiretas, etc.) e despesas necessárias à entrega do objeto da licitação, bem como declarar que atende a todas as especificações exigidas neste edital.

Declaramos, estão expressa de que nos preços ofertados na proposta escrita e naqueles que, porventura, vierem a ser ofertados por meio de lances verbais, estão incluídos todos os custos diretos e indiretos, tributos incidentes, taxas de administração, materiais, serviços, encargos sociais, trabalhistas, seguros lucros e outros necessários ao cumprimento integral do objeto deste Edital e seus Anexos;

Declaramos que a empresa ROMARIO JOSE NASCIMENTO ARAUJO – ME, inscrita no CNPJ/MF sob o nº 10.614.676/0001-29, domiciliada no Endereço RUA TRÊS 95, COHAB, CUSTODIA-PE, 56.640-000, DECLARA, sob as penas da lei, para os fins do disposto no art. 3º da Lei Complementar nº 123 de 14.12.2006, que:

- a) Se enquadra como MICROEMPRESA – **ME** ou EMPRESA DE PEQUENO PORTE – **EPP**;
- b) A receita bruta anual da empresa não ultrapassa o disposto nos incisos I (ME) ou II (EPP) do *art. 3º da Lei Complementar nº123 de 14.12.2006*;
- c) Não tem nenhum dos impedimentos do § 4º do art. 3º, da mesma Lei Complementar, ciente da obrigatoriedade de declarar ocorrências posteriores.

Afogados da Ingazeira - PE, 15 de Janeiro de 2024

ROMARIO JOSE NASCIMENTO Assinado de forma digital por ROMARIO  
ARAUJO:07179184403 JOSE NASCIMENTO ARAUJO:07179184403  
Dados: 2024.01.15 17:06:46 -03'00'

Romário José Nascimento Araújo  
CNPJ: 10.614.676/0001-29  
CPF: 071.791.844-03  
RG: 8304086 SDS PE

ROMÁRIO JOSÉ NASCIMENTO ARAUJO – ME  
CNPJ:10.614.676/0001-29  
RUA 3,Nº95 BAIRRO, COHAB, CUSTÓDIA –PE  
CEP-56640-000 (87)3848 1075 -9632 2420  
romromario@hotmail.com







Empresário



PORTAL DA TRANSPARENCIA  
<http://cloud.it-solucoes.inf.br/transparenciaMunicipal/download/43-202404183659.pdf>  
assinado por: idUser 239

ROMÁRIO JOSÉ NASCIMENTO ARAUJO – ME  
CNPJ:10.614.676/0001-29  
RUA 3,Nº95 BAIRRO, COHAB, CUSTÓDIA –PE  
CEP-56640-000 (87)3848 1075 -9632 2420  
romromario@hotmail.com