

LEI n° 558/2023.

PREFEITURA MUNICIPAL DE IGUARACY
CERTIDÃO

CERTIFICO em virtude da Faculdade que me é conferida, em virtude da Lei 558/23, que foi PUBLICADA no quadro de avisos no Hall de entrada desta Prefeitura no período de 26/12/23 a 25/01/24, o referido é verdadeiro. Iguaçu, 28 de dezembro de 2023.

José Torres Lopes Filho
Assinatura
Agente em Exercício Id. 552
CPF: 735.503.704-38

EMENTA – Estima a RECEITA e fixa a DESPESA do Município DE IGUARACY PARA O EXERCÍCIO DE 2024 E DÁ OUTRAS PROVIDÊNCIAS.

O Senhor JOSÉ TORRES LOPES FILHO, Prefeito do município de Iguaçu, localizado no estado de Pernambuco, no uso de suas atribuições legais, conferidas pela Lei Orgânica Municipal, bem como, pelo art. 165 da Constituição Federal e do inciso III do § 1º do art. 124 da Constituição do Estado de Pernambuco, com a redação dada pela Emenda Constitucional n° 031/2008, faz saber que a Câmara Municipal aprovou e eu SANCIONO o seguinte Ato Normativo:

CAPÍTULO I

SEÇÃO ÚNICA

DA ABRANGÊNCIA

Art. 1º. Esta Lei estima a Receita do Município para o exercício financeiro de 2024 e fixa a Despesa em igual importância, compreendendo, nos termos do art. 165 § 5º da Constituição Federal:

- I** - O orçamento fiscal, referente aos Poderes do Município, seus fundos, órgãos e entidades da Administração Pública Municipal direta e indireta;
- II** - O orçamento da seguridade social, abrangendo às entidades e órgãos da Administração direta e indireta, incluídos fundos, responsáveis pela saúde e assistência social.

CAPÍTULO II

DOS ORÇAMENTOS FISCAL E DA SEGURIDADE SOCIAL



SEÇÃO I

DA ESTIMATIVA DA RECEITA

Art. 2º. A receita orçamentária total é estimada em R\$ 69.336.000,00 (sessenta e nove milhões trezentos e trinta e seis mil reais), observando-se ao disposto no art. 5º, da Lei Complementar no 101, de 4 de maio de 2000, Lei de Responsabilidade Fiscal - LRF, assim distribuída:

I - Orçamento Fiscal: R\$ 48.484.000,00 (quarenta e oito milhões e quatrocentos e oitenta e quatro mil reais);

II - Orçamento da Seguridade Social no valor de R\$ 17.412.000,00 (dezessete milhões quatrocentos e dose mil reais), onde:

a) R\$ 7.770.000,00 (sete milhões setecentos e setenta mil reais) compreende receitas de saúde;

b) R\$ 642.000,00 (seiscentos e quarenta e dois mil reais) compreende receitas de assistência social;

c) R\$ 9.000.000,00 (nove milhões de reais) correspondente às receitas do Regime Próprio de Previdência Social.

III - Orçamento de Investimentos no valor R\$ 3.440.000,00 (três milhões quatrocentos e quarenta mil reais).

Art. 3º. As receitas são estimadas por rubrica específica, segundo a origem dos recursos, conforme o disposto no Anexo 01.

Art. 4º. As Receitas estimadas no orçamento serão arrecadadas na forma da legislação em vigor, de acordo com o desdobramento constante do Anexo 02.

SEÇÃO II

DA FIXAÇÃO DA DESPESA



Art. 5º. A Despesa Orçamentária total, no mesmo valor da Receita, é fixada por função, Poderes e Órgãos, em R\$ 69.336.000,00 (sessenta e nove milhões trezentos e trinta e seis mil reais) e desdobrada nos termos da Lei de Diretrizes Orçamentárias em:

I - Orçamento Fiscal: R\$ 37.786.500,00 (trinta e sete milhões setecentos e oitenta e seis mil e quinhentos reais);

II - Orçamento da Seguridade Social, no valor de R\$ 28.568.500,00 (vinte e oito milhões quinhentos e sessenta e oito mil e quinhentos reais), onde:

a) R\$ 16.564.000,00 (dezesesseis milhões quinhentos e sessenta e quatro mil reais) compreende despesas com saúde;

b) R\$ 3.004.500,00 (três milhões quatro mil e quinhentos reais) são despesas com assistência social;

c) R\$ 9.000.000,00 (nove milhões de reais) correspondentes às despesas com previdência social.

III – Orçamento de Capital, no valor de R\$ 2.981.000,00 (dois milhões novecentos e oitenta e um mil reais).

Parágrafo único – R\$ 11.156.500,00 (onze milhões cento e cinquenta e seis mil e quinhentos reais) das despesas fixadas nas alíneas “a” e “b”, do inciso II deste artigo, serão custeadas com recursos do Orçamento Fiscal.

SEÇÃO III

DA DISTRIBUIÇÃO DA DESPESA POR ÓRGÃOS

Art. 6º. A Despesa Total, fixada por Funções, Sub-funções, Projetos, Atividades e Operações Especiais dos Poderes e Órgãos, está discriminada nos Anexos 06 a 09 desta Lei, consoante disposições da Lei Federal nº 4.320/64 e regulamentações específicas.



Art. 7º. As categorias econômicas e despesas por grupos estão demonstradas de forma analítica, individualizada por órgão, no Anexo 02 e consolidadas no Resumo da Natureza da Despesa.

SECÃO IV

DA AUTORIZAÇÃO PARA ABERTURA DE CRÉDITO ADICIONAL SUPLEMENTAR

Art. 8º. Fica o Poder Executivo autorizado a abrir créditos adicionais suplementares até o valor correspondente a vinte por cento da despesa fixada nos orçamentos, fiscal e da seguridade social, com a finalidade de incorporar valores que excedam as previsões constantes desta Lei, mediante a utilização de recursos permitidos no § 1º do art. 43 da Lei nº 4.320/64 e disposições da LDO para 2024.

Art. 9º. O limite autorizado no art. 8º não será onerado quando o crédito se destinar a:

- I - atender insuficiência de dotações do Poder Legislativo, por meio de anulação de saldos de dotações de despesas da Unidade Orçamentária da Câmara Municipal;
- II - atender insuficiência de dotações do grupo Pessoal e Encargos Sociais, mediante a utilização de recursos oriundos da anulação de saldos de dotações orçamentárias;
- III - atender ao pagamento de despesas decorrentes de precatórios judiciais, amortizações e juros da dívida, mediante utilização de recursos provenientes de anulação de dotações;
- IV - atender obrigações do sistema previdenciário, com recursos de anulação de dotações orçamentárias;
- V - atender despesas vinculadas a convênios, observada a destinação prevista no instrumento respectivo e parágrafo único do art. 8º da Lei Complementar nº 101/2000;
- VI - atender insuficiências de outras despesas de custeio e de capital consignadas em Programas de Trabalho dos Sistemas Municipais de Saúde e de Ensino, mediante o cancelamento de dotações orçamentárias;
- VII - reserva de contingência, inclusive à conta de recursos próprios e vinculados, observado o que dispõe o art. 5º, inciso III, da Lei Complementar nº 101/2000;
- VIII - excesso de arrecadação de receitas do Tesouro Municipal; e



IX - abrir créditos suplementares relativos a despesas financiadas por convênios novos ou reativados, não incluídos nas previsões orçamentárias, na forma do que dispõe o artigo 7º da Lei nº 4.320/64, através de Decreto do Poder Executivo, para alterações ou inclusões de grupos de despesa em categorias econômicas de atividades, projetos e operações especiais, sendo a fonte de suplementação o próprio convênio.

SEÇÃO V

DA AUTORIZAÇÃO PARA REALIZAR OPERAÇÕES DE CRÉDITO

Art. 10. Fica o Poder Executivo autorizado a:

I - Realizar operações de crédito por antecipação de receita orçamentária nos termos do art. 38 da Lei Complementar nº 101/2000, obedecidas às normas do Banco Central do Brasil e Resoluções do Senado Federal, desde que as obrigações sejam pagas dentro do mesmo exercício de 2024.

II - Contratar e oferecer garantias a empréstimos voltados para a modernização administrativa e tributária, bem como a execução de programas de habitação e saneamento, respeitados os limites da Lei Complementar nº 101/2000, de Resoluções do Senado Federal e disposições da legislação pertinente.

CAPÍTULO III

SEÇÃO ÚNICA

DAS DISPOSIÇÕES GERAIS

Art. 11. A utilização de dotações com origem de recursos em convênios ou operações de crédito fica condicionada à celebração dos instrumentos próprios.

Art. 12. Na fixação dos valores das dotações para pessoal foram consideradas projeções para acréscimos de despesas destinadas a atender as disposições do §1º do art. 169 da Constituição Federal.



J

Art. 13. O Chefe do Poder Executivo, no âmbito deste Poder, poderá adotar parâmetros para utilização das dotações, de forma a compatibilizar as despesas à efetiva realização das receitas e para garantir as metas de resultado estabelecidas na Lei de Diretrizes Orçamentárias, consoante legislação específica.

Art. 14. O Poder Executivo estabelecerá Programação Financeira, onde fixará as medidas necessárias a manter os dispêndios compatíveis com as receitas a fim de obter o equilíbrio financeiro.

Art. 15. A presente Lei entra em vigor na data de sua publicação, contando-se seus efeitos a partir de 1º janeiro de 2024.

Art. 16. Revogam-se as disposições em contrário.

Gabinete do Prefeito, 26 de dezembro de 2023.

José Torres Lopes Filho
Prefeito

José Torres Lopes Filho
PREFEITO
CPF 457.387.314-01





2024

Projeto de Lei Orçamentária Anual

LOA

PREFEITURA MUNICIPAL DE IGUARACY





DEMONSTRATIVO DA RECEITA DE IMPOSTOS E DAS DESPESAS PRÓPRIAS COM SAÚDE
(§ 2º do Art. 198 da Constituição Federal e Art. 77 do Ato das Disposições Constitucionais Transitórias)

FONTES		APLICAÇÃO				
RECEITA PREVISTA RESULTANTE DE IMPOSTOS E TRANSFERÊNCIAS		DESPESA DESTINADA AS AÇÕES E SERVIÇOS PÚBLICOS DE SAÚDE				
DISCRIMINAÇÃO		Valor em R\$	%	DISCRIMINAÇÃO	Valor em R\$	%
RECEITA ORÇAMENTÁRIA PRÓPRIA				10.301 ATENÇÃO BÁSICA	6.644.000,00	47,58
IMPOSTOS MUNICIPAIS		2.353.000,00	6,68	10.302 ASSISTÊNCIA HOSPITALAR E AMBULATORIAL	6.195.000,00	44,36
SUBTOTAL		2.353.000,00	6,68	10.303 SUPORTE PROFILÁTICO E TERAPÊUTICO	15.000,00	0,11
RECEITA ORÇAMENTÁRIA TRANSFERIDA				10.304 VIGILÂNCIA SANITÁRIA	73.000,00	0,52
TRANSFERÊNCIAS DA UNIÃO		22.505.000,00	63,90	10.305 VIGILÂNCIA EPIDEMIOLÓGICA	1.038.000,00	7,43
FPM		22.500.000,00	63,89			
ITR		5.000,00	0,01			
TRANSFERÊNCIAS DO ESTADO		10.360.000,00	29,42			
ICMS		9.520.000,00	27,03			
IPVA		800.000,00	2,27			
IFI		40.000,00	0,11			
SUBTOTAL DAS TRANSFERÊNCIAS		32.865.000,00	93,32			
TOTAL DAS RECEITAS		35.218.000,00	100,00	DESPESA TOTAL COM SAÚDE	13.965.000,00	100,00
TRANSF. DE RECURSOS DO SUS		7.770.000,00		(-) TRANSF. DE RECURSOS DO SUS	7.770.000,00	
				DESPESA PRÓPRIA COM SAÚDE	6.195.000,00	17,59

* Disposições introduzidas pela Emenda Constitucional nº 25/2000.

J



DEMONSTRATIVO DAS RECEITAS E DESPESAS COM MANUTENÇÃO
 E DESENVOLVIMENTO DO ENSINO
 (ART. 212 - CONSTITUIÇÃO FEDERAL - 1988)

FONTES		APLICAÇÃO			
RECEITA PREVISTA RESULTANTE DE IMPOSTOS E TRANSFERÊNCIAS		DESPESA ORÇADA COM MANUTENÇÃO E DESENVOLVIMENTO DO ENSINO POR SUBFUNÇÃO			
DISCRIMINAÇÃO	Valor em R\$	%	DISCRIMINAÇÃO	Valor em R\$	%
RECEITA ORÇAMENTÁRIA PRÓPRIA			12.122 ADMINISTRAÇÃO GERAL	2.079.000,00	9,62
IMPOSTOS MUNICIPAIS	2.353.000,00	6,68	12.306 ALIMENTAÇÃO E NUTRIÇÃO	660.000,00	3,05
SUBTOTAL	2.353.000,00	6,68	12.361 ENSINO FUNDAMENTAL	16.804.000,00	77,73
RECEITA ORÇAMENTÁRIA TRANSFERÍDA			12.365 EDUCAÇÃO INFANTIL	1.956.000,00	9,05
TRANSFERÊNCIAS DA UNIÃO	22.505.000,00	63,90	12.366 EDUCAÇÃO DE JOVENS E ADULTOS	120.000,00	0,56
FPM	22.500.000,00	63,89			
FPM - COTA EXTRAORDINARIAS	2.000.000,00	5,68			
ITR	5.000,00	0,01			
TRANSFERÊNCIAS DO ESTADO	10.360.000,00	29,42			
IPVA	9.520.000,00	27,03			
ICMS	800.000,00	2,27			
IPI	40.000,00	0,11			
SUBTOTAL DAS TRANSFERÊNCIAS	32.865.000,00	93,32			
TOTAL DAS RECEITAS	35.218.000,00	100,00	DESPESA TOTAL COM EDUCAÇÃO	21.619.000,00	100,00
TRANSFERÊNCIA BRUTA DO FUNDEB	15.050.000,00		SUBTOTAL	21.619.000,00	100,00
(-) DEDUÇÃO P/ FORM. DO FUNDEB	6.573.000,00		(-) TRANSF. LÍQUIDA DO FUNDEB	8.477.000,00	
TRANSF. LÍQUIDA DO FUNDEB	8.477.000,00		TRANSF. DE CONVÊNIOS VINCULADOS A EDUCAÇÃO	1.270.000,00	
TRANSF. DE CONVÊNIOS VINCULADOS A EDUCAÇÃO	1.270.000,00		TOTAL	11.872.000,00	33,71

J



DEMONSTRATIVO DOS RECURSOS DESTINADOS A CRIANÇA E AO ADOLESCENTE

FONTES		APLICAÇÃO	
RECEITA MUNICIPAL PREVISTA NESTE ORÇAMENTO		DESPESA DESTINADA A PROMOÇÃO DA CRIANÇA E DO ADOLESCENTE	
DISCRIMINAÇÃO	Valor em R\$	DISCRIMINAÇÃO	Valor em R\$
	%		%
RECEITAS CORRENTES	65.896.000,00	08.243. ASSIST. À CRIANÇA E AO ADOLESCENTE	694.000,00
	95,04		1,00
RECEITAS DE CAPITAL	3.440.000,00		
	4,96		
TOTAL	69.336.000,00	TOTAL	694.000,00
	100,00		1,00

4



DEMONSTRATIVO DOS RECURSOS DESTINADOS A
RESERVA DE CONTINGÊNCIA

FONTES		APLICAÇÃO			
RECEITA CORRENTE PREVISTA NESTE ORÇAMENTO		DESPESA DESTINADA A RESERVA DE CONTINGÊNCIA			
DISCRIMINAÇÃO	Valor em R\$	%	DISCRIMINAÇÃO	Valor em R\$	%
RECEITA CORRENTE LÍQUIDA	57.183.000,00	100,00	Reserva de Contingência	576.000,00	1,01
TOTAL	57.183.000,00	100,00	TOTAL	576.000,00	1,01

k



Prefeitura Municipal de Iguaracy

Praça Antônio Rabelo - CNPJ:11368866/0001-00
 Orçamento Programa - Exercício de 2024



DEMONSTRATIVO DA RECEITA E DESPESA SEGUNDO AS CATEGORIAS ECONOMICAS
 (Inc.II, §1º, Art.2º)

RECEITA	R\$	R\$
RECEITAS CORRENTES		
IMPOSTOS, TAXAS E CONTRIBUIÇÕES DE MELHORIA	2.533.000,00	
CONTRIBUIÇÕES	2.374.000,00	
RECEITA PATRIMONIAL	431.000,00	
RECEITA DE SERVIÇOS	1.000,00	
TRANSFERÊNCIAS CORRENTES	59.615.000,00	
OUTRAS RECEITAS CORRENTES	176.000,00	
CONTRIBUIÇÕES (INTRA)	6.939.000,00	
RECEITA DE SERVIÇOS (INTRA)	300.000,00	
OUTRAS RECEITAS CORRENTES (INTRA)	100.000,00	
(R) DEDUÇÕES DO FUNDEB	-6.573.000,00	
SUB TOTAL		65.896.000,00
TOTAL		65.896.000,00
SUPERAVIT DO ORÇAMENTO CORRENTE	117.000,00	
RECEITAS DE CAPITAL		
OPERAÇÕES DE CRÉDITO	20.000,00	
ALIENAÇÃO DE BENS	50.000,00	
TRANSFERÊNCIAS DE CAPITAL	3.370.000,00	
SUB TOTAL		3.440.000,00
TOTAL		3.557.000,00
RESUMO		
RECEITAS CORRENTES	65.130.000,00	
RECEITAS CORRENTES. (INTRA)	7.339.000,00	
DEDUÇÕES DA RECEITA CORRENTE	-6.573.000,00	
RECEITAS DE CAPITAL	3.440.000,00	
TOTAL DE RECEITAS		69.336.000,00
TOTAL		69.336.000,00

DESPESA	R\$	R\$
DESPESAS CORRENTES		
PESSOAL E ENCARGOS SOCIAIS	36.470.000,00	
JUROS E ENCARGOS DA DÍVIDA	15.000,00	
OUTRAS DESPESAS CORRENTES	29.294.000,00	
SUB TOTAL		65.779.000,00
SUPERAVIT DO ORÇAMENTO CORRENTE	117.000,00	
TOTAL		65.896.000,00
DESPESAS DE CAPITAL		
INVESTIMENTOS	2.753.000,00	
AMORTIZAÇÃO DA DÍVIDA	228.000,00	
SUB TOTAL		2.981.000,00
RESERVA DE CONTINGENCIA	576.000,00	
TOTAL		3.557.000,00
RESUMO		
DESPESAS CORRENTES	65.779.000,00	
DESPESAS DE CAPITAL	2.981.000,00	
RESERVA DE CONTINGENCIA	576.000,00	
TOTAL DE DESPESA		69.336.000,00
TOTAL		69.336.000,00

✓



Prefeitura Municipal de Igaracy

Praça Antônio Rabelo - CNPJ:11368966/0001-00

Anexo 02

Page 1

Orçamento Programa - Exercício de 2024

RECEITAS SEGUNDO AS CATEGORIAS ECONOMICAS

Lei: 558, Data: 26/12/2023

Código	Especificação	F.R.	Desdobramento	SubCategoria Fonte	Categoria Econômica
1000.00.0.0	RECEITAS CORRENTES.	0.000.000			65.130.000,00
1100.00.0.0	IMPOSTOS, TAXAS E CONTRIBUIÇÕES DE MELHORIA	0.000.000		2.533.000,00	
1110.00.0.0	IMPOSTOS	0.000.000		2.353.000,00	
1112.00.0.0	IMPOSTOS SOBRE O PATRIMÔNIO	0.000.000	201.000,00		
1112.50.0.0	IMPOSTO SOBRE A PROPRIEDADE PREDIAL E TERRITORIAL URBANA	0.000.000	124.000,00		
1112.50.0.1	IPTU - PRINCIPAL	0.01.00	80.000,00		
1112.50.0.2	IPTU - MULTAS E JUROS	0.01.00	2.000,00		
1112.50.0.3	IPTU - DÍVIDA ATIVA	0.01.00	40.000,00		
1112.50.0.4	IPTU - DÍVIDA ATIVA MULTAS JUROS	0.01.00	2.000,00		
1112.53.0.0	ITBI-INTER MORTIS*	0.000.000	77.000,00		
1112.53.0.1	ITBI-INTER MORTIS*-PRINCIPAL	0.01.00	75.000,00		
1112.53.0.2	ITBI-INTER MORTIS*-MULTAS E JUROS	0.01.00	2.000,00		
1113.00.0.0	IMPOSTOS SOBRE A RENDA E PROVENTOS DE QUALQUER NATUREZA	0.000.000	1.260.000,00		
1113.01.0.0	IMPOSTO SOBRE A RENDA DE PESSOA FÍSICA - IRPF	0.000.000	1.200.000,00		
1113.01.0.1	IRPF - PRINCIPAL	0.01.00	1.200.000,00		
1113.03.0.0	IMPOSTO SOBRE A RENDA - RETIDO NA FONTE	0.000.000	60.000,00		
1113.03.1.0	IMPOSTO SOBRE A RENDA - RETIDO NA FONTE - TRABALHO	0.000.000	60.000,00		
1113.03.1.1	IRRF-TRABALHO-PRINCIPAL	0.01.00	60.000,00		
1114.00.0.0	IMPOSTO PRODUÇÃO CIRCULAÇÃO MERCADORIAS SERVIÇOS	0.000.000	892.000,00		
1114.51.0.0	IMPOSTOS SOBRE SERVIÇOS	0.000.000	892.000,00		
1114.51.1.0	IMPOSTO SOBRE SERVIÇOS DE QUALQUER NATUREZA - ISSQN	0.000.000	892.000,00		
1114.51.1.1	ISSQN - PRINCIPAL	0.01.00	830.000,00		
1114.51.1.2	ISSQN - MULTAS E JUROS	0.01.00	2.000,00		
1114.51.1.3	ISSQN - DÍVIDA ATIVA	0.01.00	30.000,00		
1114.51.1.4	ISSQN - DÍVIDA ATIVA MULTAS JUROS	0.01.00	30.000,00		
1120.00.0.0	TAXAS	0.000.000		180.000,00	
1121.00.0.0	TAXAS PELO EXERCÍCIO DO PODER DE POLÍCIA	0.000.000	140.000,00		
1121.01.0.0	TAXAS DE INSPEÇÃO, CONTROLE E FISCALIZAÇÃO	0.000.000	90.000,00		
1121.01.0.1	TAXAS DE INSPEÇÃO, CONTROLE E FISCALIZAÇÃO - PRINCIPAL	0.01.00	75.000,00		
1121.01.0.2	TAXAS DE INSPEÇÃO, CONTROLE E FISCALIZAÇÃO - MULTAS E JUROS	0.01.00	5.000,00		
1121.01.0.3	TAXAS DE INSPEÇÃO, CONTROLE E FISCALIZAÇÃO - DÍVIDA ATIVA	0.01.00	5.000,00		
1121.01.0.4	TAXAS DE INSPEÇÃO, CONTROLE E FISCALIZAÇÃO - DÍVIDA ATIVA M/JUROS	0.01.00	5.000,00		
1121.04.0.0	TAXA DE CONTROLE E FISCALIZAÇÃO AMBIENTAL	0.000.000	50.000,00		
1121.04.0.1	TAXA DE CONTROLE E FISCALIZAÇÃO AMBIENTAL - PRINCIPAL	0.01.00	50.000,00		
1122.00.0.0	TAXAS PELA PRESTAÇÃO DE SERVIÇOS	0.000.000	40.000,00		
1122.01.0.0	TAXAS PELA PRESTAÇÃO DE SERVIÇOS EM GERAL	0.000.000	40.000,00		
1122.01.0.1	TAXAS PELA PRESTAÇÃO DE SERVIÇOS EM GERAL - PRINCIPAL	0.01.00	35.000,00		
1122.01.0.2	TAXAS PELA PRESTAÇÃO DE SERVIÇOS EM GERAL - MULTAS E JUROS	0.01.00	1.000,00		
1122.01.0.3	TAXAS PELA PRESTAÇÃO DE SERVIÇOS EM GERAL - DÍVIDA ATIVA	0.01.00	2.000,00		
1122.01.0.4	TAXAS PELA PRESTAÇÃO DE SERVIÇOS EM GERAL - DÍVIDA ATIVA M/JUROS	0.01.00	2.000,00		
1200.00.0.0	CONTRIBUIÇÕES	0.000.000		2.374.000,00	
1210.00.0.0	CONTRIBUIÇÕES SOCIAIS	0.000.000		1.374.000,00	
1215.00.0.0	CONTRIBUIÇÕES PARA REGIMES PRÓPRIOS DE PREVIDÊNCIA E SISTEM	0.000.000	1.373.000,00		
1215.01.0.0	CONTRIBUIÇÃO DO SERVIDOR CIVIL	0.000.000	1.323.000,00		
1215.01.1.0	CONTRIBUIÇÃO DO SERVIDOR CIVIL ATIVO	0.000.000	1.321.000,00		
1215.01.1.1	CONTRIBUIÇÃO DO SERVIDOR CIVIL ATIVO - PRINCIPAL	0.01.00	1.306.000,00		
1215.01.1.2	CONTRIBUIÇÃO DO SERVIDOR CIVIL ATIVO - MULTAS E JUROS DE MOR	0.01.00	15.000,00		
1215.01.2.0	CONTRIBUIÇÃO DO SERVIDOR CIVIL INATIVO	0.000.000	1.000,00		
1215.01.2.1	CONTRIBUIÇÃO DO SERVIDOR CIVIL INATIVO - PRINCIPAL	0.01.00	1.000,00		
1215.01.3.0	CONTRIBUIÇÃO DO SERVIDOR CIVIL - PENSIONISTAS	0.000.000	1.000,00		
1215.01.3.1	CONTRIB. DO SERVIDOR CIVIL - PENSIONISTAS - PRINCIPAL	0.01.00	1.000,00		
1215.02.0.0	CONTRIBUIÇÃO PATRONAL - SERVIDOR CIVIL	0.000.000	50.000,00		
1215.02.1.0	CONTRIBUIÇÃO PATRONAL - SERVIDOR CIVIL ATIVO	0.000.000	50.000,00		
1215.02.1.1	CONTRIBUIÇÃO PATRONAL - SERVIDOR CIVIL ATIVO - PRINCIPAL	0.01.00	50.000,00		



✓



Prefeitura Municipal de Iguaracy

Praça Antônio Rabelo - CNPJ:11368966/0001-00

Anexo 02

Page 2

Orçamento Programa - Exercício de 2024

RECEITAS SEGUNDO AS CATEGORIAS ECONOMICAS

Lei: 558, Data: 26/12/2023

Código	Especificação	F.R.	Desdobramento	SubCategoria Fonte	Categoria Econômica
1219.00.0.0	OUTRAS CONTRIBUIÇÕES SOCIAIS	0.000.000	1.000,00		
1219.99.0.0	DEMAIS CONTRIBUIÇÕES SOCIAIS	0.000.000	1.000,00		
1219.99.1.0	DEMAIS CONTRIBUIÇÕES SOCIAIS NÃO ARRECADADAS E NÃO PROJETADA	0.000.000	1.000,00		
1219.99.1.1	DEMAIS CONT.SOCIAIS NÃO ARREC.E NÃO PROJ.RFB-PRINCIPAL	0.01.00	1.000,00		
1240.00.0.0	CONTRIBUIÇÃO PARA O CUSTEIO DO SERVIÇO DE ILUMINAÇÃO PÚBLICA	0.000.000		1.000.000,00	
1241.00.0.0	CONTRIBUIÇÃO PARA O CUSTEIO DO SERVIÇO DE ILUMINAÇÃO PÚBLICA	0.000.000	1.000.000,00		
1241.50.0.0	CONTRIBUIÇÃO PARA O CUSTEIO DO SERVIÇO DE ILUMINAÇÃO PÚBLICA	0.000.000	1.000.000,00		
1241.50.0.1	CONTRIBUIÇÃO PARA O CUSTEIO DO SERVIÇO DE ILUMINAÇÃO PÚBLICA	0.01.00	1.000.000,00		
1300.00.0.0	RECEITA PATRIMONIAL	0.000.000		431.000,00	
1320.00.0.0	VALORES MOBILIÁRIOS	0.000.000		429.000,00	
1321.00.0.0	JUROS E CORREÇÕES MONETÁRIAS	0.000.000	429.000,00		
1321.01.0.0	REMUNERAÇÃO DE DEPÓSITOS BANCÁRIOS	0.000.000	273.000,00		
1321.01.0.1	REMUNERAÇÃO DE DEPÓSITOS BANCÁRIOS - PRINCIPAL	0.01.00	126.000,00		
1321.01.0.1	REMUNERAÇÃO DE DEPÓSITOS BANCÁRIOS - PRINCIPAL	0.01.00	15.000,00		
1321.01.0.1	REMUNERAÇÃO DE DEPÓSITOS BANCÁRIOS - PRINCIPAL	0.01.00	80.000,00		
1321.01.0.1	REMUNERAÇÃO DE DEPÓSITOS BANCÁRIOS - PRINCIPAL	0.01.00	50.000,00		
1321.01.0.1	REMUNERAÇÃO DE DEPÓSITOS BANCÁRIOS - PRINCIPAL	0.01.00	2.000,00		
1321.04.0.0	REMUNERAÇÃO DOS RECURSOS DO REGIME PRÓPRIO DE PREVIDÊNCIA SO	0.000.000	156.000,00		
1321.04.0.1	REMUNERAÇÃO DOS RECURSOS DO RPPS - PRINCIPAL	0.01.00	156.000,00		
1390.00.0.0	DEMAIS RECEITAS PATRIMONIAIS	0.000.000		2.000,00	
1399.00.0.0	OUTRAS RECEITAS PATRIMONIAIS	0.000.000	2.000,00		
1399.99.0.0	OUTRAS RECEITAS PATRIMONIAIS	0.000.000	2.000,00		
1399.99.0.1	OUTRAS RECEITAS PATRIMONIAIS - PRINCIPAL	0.01.00	2.000,00		
1600.00.0.0	RECEITA DE SERVIÇOS	0.000.000		1.000,00	
1610.00.0.0	SERVIÇOS ADMINISTRATIVOS E COMERCIAIS GERAIS	0.000.000		1.000,00	
1611.00.0.0	SERVIÇOS ADMINISTRATIVOS E COMERCIAIS GERAIS	0.000.000	1.000,00		
1611.01.0.0	SERVIÇOS ADMINISTRATIVOS E COMERCIAIS GERAIS PRESTADOS POR:	0.000.000	1.000,00		
1611.01.0.1	SERV. ADMIN.E COMERC.GERAIS PREST.ENT.E ORG.PUB.- PRINCIPAL	0.01.00	1.000,00		
1700.00.0.0	TRANSFERÊNCIAS CORRENTES	0.000.000		59.615.000,00	
1710.00.0.0	TRANSFERÊNCIAS DA UNIÃO E DE SUAS ENTIDADES	0.000.000		37.445.000,00	
1711.00.0.0	TRANSFERÊNCIAS DECORRENTES DE PARTICIPAÇÃO NA RECEITA DA UNI	0.000.000	24.505.000,00		
1711.51.0.0	COTA-PARTE DO FUNDO DE PARTICIPAÇÃO DOS MUNICÍPIOS - FPM	0.000.000	24.500.000,00		
1711.51.1.0	COTA-PARTE DO FUNDO DE PARTICIPAÇÃO DOS MUNICÍPIOS - COTA ME	0.000.000	22.500.000,00		
1711.51.1.1	COTA-PARTE DO FPM- COTA MENSAL - PRINCIPAL	0.01.00	22.500.000,00		
1711.51.2.0	COTA-PARTE DO FUNDO DE PARTICIPAÇÃO DOS MUNICÍPIOS - COTAS E	0.000.000	2.000.000,00		
1711.51.2.1	COTA-PARTE DO FPM- COTAS EXTRAORDINARIAS - PRINCIPAL	0.01.00	2.000.000,00		
1711.52.0.0	COTA-PARTE DO IMPOSTO SOBRE A PROPRIEDADE TERRITORIAL RURAL	0.000.000	5.000,00		
1711.52.0.1	COTA-PARTE DO IMP. PROPRIED.TERRIT.RURAL - PRINCIPAL	0.01.00	5.000,00		
1712.00.0.0	TRANSFERÊNCIAS DAS COMPENSAÇÕES FINANCEIRAS PELA EXPLORAÇÃO	0.000.000	500.000,00		
1712.52.0.0	COTA-PARTE DA COMPENSAÇÃO FINANCEIRA PELA PRODUÇÃO DE PETRÓL	0.000.000	500.000,00		
1712.52.4.0	COTA-PARTE DO FUNDO ESPECIAL DO PETRÓLEO - FEP	0.000.000	500.000,00		
1712.52.4.1	COTA-PARTE DO FUNDO ESPECIAL DO PETRÓLEO - FEP - PRINCIPAL	0.01.00	500.000,00		
1713.00.0.0	TRANSFERÊNCIAS DE RECURSOS DO SISTEMA ÚNICO DE SAÚDE - SUS	0.000.000	6.700.000,00		
1713.50.0.0	TRANSFERÊNCIAS DE RECURSOS DO SISTEMA ÚNICO DE SAÚDE - SUS -	0.000.000	6.700.000,00		
1713.50.1.0	TRANSFERÊNCIAS DE RECURSOS DO BLOCO DE MANUTENÇÃO DAS AÇÕES	0.000.000	5.500.000,00		
1713.50.1.1	TRANSFERÊNCIAS DE RECURSOS DO BLOCO DE MANUTENÇÃO DAS AÇÕES	0.05.00	5.500.000,00		
1713.50.2.0	TRANSFERÊNCIAS DE RECURSOS DO BLOCO DE MANUTENÇÃO DAS AÇÕES	0.000.000	400.000,00		
1713.50.2.1	TRANSFERÊNCIAS DE RECURSOS DO BLOCO DE MANUTENÇÃO DAS AÇÕES	0.05.00	400.000,00		
1713.50.3.0	TRANSFERÊNCIAS DE RECURSOS DO BLOCO DE	0.000.000	200.000,00		



PORTAL DA TRANSPARENCIA
<http://cloud.it-solucoes.inf.br/transparenciaMunicipal/download/46-20240403190823.pdf>
 assinado por: idUser:869



Prefeitura Municipal de Iguaracy

Praça Antônio Rabelo - CNPJ:11368966/0001-00

Anexo 02

Page 3

Orçamento Programa - Exercício de 2024

RECEITAS SEGUNDO AS CATEGORIAS ECONOMICAS

Lei: 558, Data: 26/12/2023

Código	Especificação	F.R.	Desdobramento	SubCategoria Fonte	Categoria Econômica
1713.50.3.1	MANUTENÇÃO DAS AÇÕES TRANSFERÊNCIAS DE RECURSOS DO BLOCO DE MANUTENÇÃO DAS AÇÕES	0.05.00	200.000,00		
1713.50.4.0	TRANSFERÊNCIAS DE RECURSOS DO BLOCO DE MANUTENÇÃO DAS AÇÕES	0.000.000	100.000,00		
1713.50.4.1	TRANSFERÊNCIAS DE RECURSOS DO BLOCO DE MANUTENÇÃO DAS AÇÕES	0.05.00	100.000,00		
1713.50.5.0	TRANSFERÊNCIAS DE RECURSOS DO BLOCO DE MANUTENÇÃO DAS AÇÕES	0.000.000	400.000,00		
1713.50.5.1	TRANSFERÊNCIAS DE RECURSOS DO BLOCO DE MANUTENÇÃO DAS AÇÕES	0.05.00	400.000,00		
1713.50.9.0	TRANSFERÊNCIAS DE RECURSOS DO BLOCO DE MANUTENÇÃO DAS AÇÕES	0.000.000	100.000,00		
1713.50.9.1	TRANSFERÊNCIAS DE RECURSOS DO BLOCO DE MANUTENÇÃO DAS AÇÕES	0.05.00	100.000,00		
1714.00.0.0	TRANSFERÊNCIAS DE RECURSOS DO FUNDO NACIONAL DO DESENVOLVIME	0.000.000	920.000,00		
1714.50.0.0	TRANSFERÊNCIAS DO SALÁRIO-EDUCAÇÃO	0.000.000	420.000,00		
1714.50.0.1	TRANSFERÊNCIAS DO SALÁRIO-EDUCAÇÃO - PRINCIPAL	0.05.00	420.000,00		
1714.51.0.0	TRANSFERÊNCIAS DIRETAS DO FNDE REFERENTES AO PROGRAMA DINHEI	0.000.000	10.000,00		
1714.51.0.1	TRANSFERÊNCIAS DIRETAS DO FNDE REFERENTES AO PROGRAMA DINHEI	0.05.00	10.000,00		
1714.52.0.0	TRANSFERÊNCIAS REFERENTES AO PROGRAMA NACIONAL DE ALIMENTAÇÃO	0.000.000	260.000,00		
1714.52.0.1	TRANSFERÊNCIAS REFERENTES AO PROGRAMA NACIONAL DE ALIMENTAÇÃO	0.05.00	260.000,00		
1714.53.0.0	TRANSFERÊNCIAS REFERENTES AO PROGRAMA NACIONAL DE APOIO AO T	0.000.000	180.000,00		
1714.53.0.1	TRANSFERÊNCIAS REFERENTES AO PROGRAMA NACIONAL DE APOIO AO T	0.05.00	180.000,00		
1714.99.0.0	OUTRAS TRANSFERÊNCIAS DIRETAS DO FUNDO NACIONAL DO DESENVOLV	0.000.000	50.000,00		
1714.99.0.1	OUTRAS TRANSFERÊNCIAS DIRETAS DO FUNDO NACIONAL DO DESENVOLV	0.05.00	50.000,00		
1715.00.0.0	TRANSFERÊNCIAS DE RECURSOS DE COMPLEMENTAÇÃO DA UNIÃO AO FUN	0.000.000	3.850.000,00		
1715.50.0.0	TRANSFERÊNCIAS DE RECURSOS DE COMPLEMENTAÇÃO DA UNIÃO AO FUN	0.000.000	2.100.000,00		
1715.50.0.1	TRANSFERÊNCIAS DE RECURSOS DE COMPLEMENTAÇÃO DA UNIÃO AO FUN	0.05.00	2.100.000,00		
1715.51.0.0	TRANSFERÊNCIAS DE RECURSOS DE COMPLEMENTAÇÃO DA UNIÃO AO FUN	0.000.000	1.650.000,00		
1715.51.0.1	TRANSFERÊNCIAS DE RECURSOS DE COMPLEMENTAÇÃO DA UNIÃO AO FUN	0.05.00	1.650.000,00		
1715.52.0.0	TRANSFERÊNCIAS DE RECURSOS DE COMPLEMENTAÇÃO DA UNIÃO AO FUN	0.000.000	100.000,00		
1715.52.0.1	TRANSFERÊNCIAS DE RECURSOS DE COMPLEMENTAÇÃO DA UNIÃO AO FUN	0.05.00	100.000,00		
1716.00.0.0	TRANSFERÊNCIAS DE RECURSOS DO FUNDO NACIONAL DE ASSISTÊNCIA	0.000.000	600.000,00		
1716.50.0.0	TRANSFERÊNCIAS DE RECURSOS DO FUNDO NACIONAL DE ASSISTÊNCIA	0.000.000	600.000,00		
1716.50.0.1	TRANSFERÊNCIAS DE RECURSOS DO FUNDO NACIONAL DE ASSISTENCIA	0.05.00	600.000,00		
1719.00.0.0	OUTRAS TRANSFERÊNCIAS DE RECURSOS DA UNIÃO E DE SUAS ENTIDAD	0.000.000	370.000,00		
1719.99.0.0	OUTRAS TRANSFERÊNCIAS DE RECURSOS DA UNIÃO E DE SUAS ENTIDAD	0.000.000	370.000,00		
1719.99.0.1	OUTRAS TRANSF. DE RECURS. UNIÃO E DE SUAS ENTID. - PRINCIPAL	0.01.00	370.000,00		
1720.00.0.0	TRANSFERÊNCIAS DOS ESTADOS E DO DISTRITO FEDERAL E DE SUAS E	0.000.000		10.970.000,00	
1721.00.0.0	PARTICIPAÇÃO NA RECEITA DOS ESTADOS E DISTRITO FEDERAL	0.000.000	10.390.000,00		
1721.50.0.0	COTA-PARTE DO ICMS	0.000.000	9.520.000,00		
1721.50.0.1	COTA-PARTE DO ICMS - PRINCIPAL	0.01.00	9.520.000,00		
1721.51.0.0	COTA-PARTE DO IPVA	0.000.000	800.000,00		
1721.51.0.1	COTA-PARTE DO IPVA - PRINCIPAL	0.01.00	800.000,00		
1721.52.0.0	COTA-PARTE DO IPI - MUNICÍPIOS	0.000.000	40.000,00		
1721.52.0.1	COTA-PARTE DO IPI - MUNICÍPIOS - PRINCIPAL	0.01.00	40.000,00		
1721.53.0.0	COTA-PARTE DA CONTRIBUIÇÃO DE INTERVENÇÃO NO DOMÍNIO ECONÔMI	0.000.000	20.000,00		
1721.53.0.1	COTA-PARTE CONTRIB. INTERVENÇÃO NO DOMÍNIO ECON. - PRINCIPAL	0.01.00	20.000,00		
1721.98.0.0	TRANSFERÊNCIAS DECORRENTES DE PARTICIPAÇÃO EM OUTRAS RECEITA	0.000.000	10.000,00		
1721.98.0.1	TRANSF. PARTICIPAÇÃO EM OUT. RECEITA IMP. EDF- PRINCIPAL	0.02.00	10.000,00		
1723.00.0.0	TRANSFERÊNCIAS DE RECURSOS DO SISTEMA ÚNICO DE SAÚDE - SUS	0.000.000	300.000,00		
1723.50.0.0	TRANSFERÊNCIAS DE RECURSOS DO SISTEMA ÚNICO DE SAÚDE - SUS	0.000.000	300.000,00		



PORTAL DA TRANSPARENCIA
<http://cloud-it-solucoes.inf.br/transparenciaMunicipal/download/46-202404031908283.pdf>
assinado por: idUser:889

**Prefeitura Municipal de Iguaracy**

Praça Antônio Rabelo - CNPJ:11368966/0001-00

Anexo 02

Page 4

Orçamento Programa - Exercício de 2024

RECEITAS SEGUNDO AS CATEGORIAS ECONOMICAS

Lei: 558, Data: 26/12/2023

Código	Especificação	F.R.	Desdobramento	SubCategoria Fonte	Categoria Econômica
1723.50.0.1	TRANSFERÊNCIAS DE RECURSOS DO SISTEMA ÚNICO DE SAÚDE - SUS -	0.02.00	300.000,00		
1724.00.0.0	TRANSFERÊNCIAS DE CONVÊNIO DOS ESTADOS, DF E DE SUAS ENTID	0.000.000	250.000,00		
1724.51.0.0	TRANSFERÊNCIAS DE CONVÊNIO DOS ESTADOS DESTINADAS A PROGRAM	0.000.000	250.000,00		
1724.51.0.1	TRANSFERÊNCIAS DE CONVÊNIO DOS ESTADOS DESTINADAS A PROGRAM	0.01.00	250.000,00		
1729.00.0.0	OUTRAS TRANSFERÊNCIAS DOS ESTADOS E DISTRITO FEDERAL	0.000.000	30.000,00		
1729.51.0.0	TRANSFERÊNCIAS DE ESTADOS DESTINADAS À ASSISTÊNCIA SOCIAL	0.000.000	30.000,00		
1729.51.0.1	TRANSF DE ESTADOS À ASSISTÊNCIA SOCIAL - PRINCIPAL	0.02.00	30.000,00		
1750.00.0.0	TRANSFERÊNCIAS DE OUTRAS INSTITUIÇÕES PÚBLICAS	0.000.000		11.200.000,00	
1751.00.0.0	TRANSFERÊNCIAS DE RECURSOS DO FUNDO DE MANUTENÇÃO E DESENVOL	0.000.000	11.200.000,00		
1751.50.0.0	TRANSFERÊNCIAS DE RECURSOS DO FUNDO DE MANUTENÇÃO E DESENVOL	0.000.000	11.200.000,00		
1751.50.0.1	TRANSFERENCIAS DE RECURSOS DO FUNDEB - PRINCIPAL	0.05.00	11.200.000,00		
1900.00.0.0	OUTRAS RECEITAS CORRENTES	0.000.000		176.000,00	
1920.00.0.0	INDENIZAÇÕES, RESTITUIÇÕES E RESSARCIMENTOS	0.000.000		46.000,00	
1921.00.0.0	INDENIZAÇÕES	0.000.000	10.000,00		
1921.99.0.0	OUTRAS INDENIZAÇÕES	0.000.000	10.000,00		
1921.99.0.1	OUTRAS INDENIZAÇÕES - PRINCIPAL	0.01.00	10.000,00		
1922.00.0.0	RESTITUIÇÕES	0.000.000	36.000,00		
1922.13.0.0	RESTITUIÇÃO DE CONTRIBUIÇÕES PARA A PREVIDÊNCIA COMPLEMENTAR	0.000.000	1.000,00		
1922.13.0.1	RESTITUIÇÃO DE CONTRIBUIÇÕES PARA A PREVIDÊNCIA COMPLEMENTAR	0.01.00	1.000,00		
1922.99.0.0	OUTRAS RESTITUIÇÕES	0.000.000	35.000,00		
1922.99.0.1	OUTRAS RESTITUIÇÕES - PRINCIPAL	0.01.00	15.000,00		
1922.99.0.1	OUTRAS RESTITUIÇÕES - PRINCIPAL	0.01.00	20.000,00		
1990.00.0.0	DEMAIS RECEITAS CORRENTES	0.000.000		130.000,00	
1999.00.0.0	OUTRAS RECEITAS CORRENTES	0.000.000	130.000,00		
1999.03.0.0	COMPENSAÇÕES FINANCEIRAS ENTRE OS REGIMES DE PREVIDÊNCIA	0.000.000	130.000,00		
1999.03.0.1	COMPENSAÇÕES FINANCEIRAS ENTRE OS REGIMES DE PREVIDÊNCIA - P	0.01.00	130.000,00		
2000.00.0.0	RECEITAS DE CAPITAL	0.000.000			3.440.000,00
2100.00.0.0	OPERAÇÕES DE CRÉDITO	0.000.000		20.000,00	
2110.00.0.0	OPERAÇÕES DE CRÉDITO - MERCADO INTERNO	0.000.000		20.000,00	
2119.00.0.0	OUTRAS OPERAÇÕES DE CRÉDITO - MERCADO INTERNO	0.000.000	20.000,00		
2119.99.0.0	OUTRAS OPERAÇÕES DE CRÉDITO - MERCADO INTERNO	0.000.000	20.000,00		
2119.99.0.1	OUTRAS OPERAÇÕES DE CRÉDITO - MERCADO INTERNO - PRINCIPAL	0.01.00	20.000,00		
2200.00.0.0	ALIENAÇÃO DE BENS	0.000.000		50.000,00	
2210.00.0.0	ALIENAÇÃO DE BENS MÓVEIS	0.000.000		40.000,00	
2213.00.0.0	ALIENAÇÃO DE BENS MÓVEIS E SEMOVENTES	0.000.000	40.000,00		
2213.01.0.0	ALIENAÇÃO DE BENS MÓVEIS E SEMOVENTES	0.000.000	40.000,00		
2213.01.0.1	ALIENAÇÃO DE BENS MÓVEIS E SEMOVENTES - PRINCIPAL	0.01.00	40.000,00		
2220.00.0.0	ALIENAÇÃO DE BENS IMÓVEIS	0.000.000		10.000,00	
2221.00.0.0	ALIENAÇÃO DE BENS IMÓVEIS	0.000.000	10.000,00		
2221.01.0.0	ALIENAÇÃO DE BENS IMÓVEIS	0.000.000	10.000,00		
2221.01.0.1	ALIENAÇÃO DE BENS IMÓVEIS - PRINCIPAL	0.01.00	10.000,00		
2400.00.0.0	TRANSFERÊNCIAS DE CAPITAL	0.000.000		3.370.000,00	
2410.00.0.0	TRANSFERÊNCIAS DA UNIÃO E DE SUAS ENTIDADES	0.000.000		2.600.000,00	
2411.00.0.0	TRANSFERÊNCIAS DE RECURSOS DO SISTEMA ÚNICO DE SAÚDE - SUS	0.000.000	500.000,00		
2411.50.0.0	TRANSFERÊNCIAS DE RECURSOS DO SISTEMA ÚNICO DE SAÚDE - SUS -	0.000.000	500.000,00		
2411.50.9.0	TRANSFERÊNCIAS DE RECURSOS DO BLOCO DE MANUTENÇÃO DAS AÇÕES	0.000.000	500.000,00		
2411.50.9.1	TRANSF SUS-BLOCOMANUT.DAS AÇ./SERV.SAUDE-OUTROS PROG-PRINCIP	0.05.00	500.000,00		
2414.00.0.0	TRANSFERÊNCIAS DE CONVÊNIO DA UNIÃO E DE SUAS ENTIDADES	0.000.000	2.100.000,00		
2414.50.0.0	TRANSFERÊNCIAS DE CONVÊNIO DA UNIÃO PARA O SISTEMA ÚNICO DE	0.000.000	100.000,00		
2414.50.0.1	TRANSFERÊNCIAS DE CONVÊNIO DA UNIÃO PARA O SUS - PRINCIPAL	0.05.00	100.000,00		
2414.51.0.0	TRANSFERÊNCIAS DE CONVÊNIO DA UNIÃO	0.000.000	100.000,00		



**Prefeitura Municipal de Iguaracy**

Praça Antônio Rabelo - CNPJ:11368966/0001-00

Anexo 02
Page 5

Orçamento Programa - Exercício de 2024

RECEITAS SEGUNDO AS CATEGORIAS ECONOMICAS

Lei: 558, Data: 26/12/2023

Código	Especificação	F.R.	Desdobramento	SubCategoria Fonte	Categoria Econômica
2414.51.0.1	DESTINADAS A PROGRAMAS TRANSFERÊNCIAS DE CONVÊNIO DA UNIÃO A PROG. EDUC. - PRINCIPAL	0.01.00	100.000,00		
2414.99.0.0	OUTRAS TRANSFERÊNCIAS DE CONVÊNIO DA UNIÃO E DE SUAS ENTIDA	0.000.000	1.900.000,00		
2414.99.0.1	OUTRAS TRANSF. CONVÊNIO DA UNIÃO E DE SUAS ENTID. - PRINCIPAL	0.01.00	100.000,00		
2414.99.0.1	OUTRAS TRANSF. CONVÊNIO DA UNIÃO E DE SUAS ENTID. - PRINCIPAL	0.05.00	1.800.000,00		
2420.00.0.0	TRANSFERÊNCIAS DOS ESTADOS E DO DISTRITO FEDERAL E DE SUAS E	0.000.000		770.000,00	
2422.00.0.0	TRANSFERÊNCIAS DE CONVÊNIO DOS ESTADOS E DF E DE SUAS ENTID	0.000.000	370.000,00		
2422.51.0.0	TRANSFERÊNCIAS DE CONVÊNIO DOS ESTADOS DESTINADAS A PROGRAM	0.000.000	50.000,00		
2422.51.0.1	TRANSF. CONVÊNIO DOS ESTADOS DEST. A PROG. EDUC. - PRINCIPAL	0.02.00	50.000,00		
2422.99.0.0	OUTRAS TRANSFERÊNCIAS DE CONVÊNIO DOS ESTADOS E DF E DE SUA	0.000.000	320.000,00		
2422.99.0.1	OUTRAS TRANSFERÊNCIAS DE CONVÊNIO DOS ESTADOS E DF E DE SUA	0.01.00	320.000,00		
2429.00.0.0	OUTRAS TRANSFERÊNCIAS DE RECURSOS DOS ESTADOS	0.000.000	400.000,00		
2429.99.0.0	OUTRAS TRANSFERÊNCIAS DE RECURSOS DOS ESTADOS	0.000.000	400.000,00		
2429.99.0.1	OUTRAS TRANSFERÊNCIAS DE RECURSOS DOS ESTADOS - PRINCIPAL	0.01.00	400.000,00		
9000.00.0.0	(R) DEDUÇÕES DA RECEITA	0.000.000			-6.573.000,00
9500.00.0.0	(R) DEDUÇÕES DO FUNDEB	0.000.000		-6.573.000,00	
9510.00.0.0	(R) DEDUÇÕES DO FUNDEB	0.000.000	-6.573.000,00		
9510.00.0.0	(R) DEDUÇÕES DO FUNDEB	0.000.000		-6.573.000,00	
9510.00.0.0	(R) DEDUÇÕES DO FUNDEB	0.01.00	-6.573.000,00		
Total das Receitas (exceto Intra-Orçamentárias)					61.997.000,00

7000.00.0.0	RECEITAS CORRENTES. (INTRA)	0.000.000			7.339.000,00
7200.00.0.0	CONTRIBUIÇÕES (INTRA)	0.000.000		6.939.000,00	
7210.00.0.0	CONTRIBUIÇÕES SOCIAIS (INTRA)	0.000.000		6.939.000,00	
7215.00.0.0	CONTRIBUIÇÕES PARA REGIMES PRÓPRIOS DE	0.000.000	6.939.000,00		
7215.02.0.0	CONTRIBUIÇÃO PATRONAL - SERVIDOR CIVIL (IN	0.000.000	6.896.000,00		
7215.02.1.0	CONTRIBUIÇÃO PATRONAL - SERVIDOR CIVIL ATI	0.000.000	6.896.000,00		
7215.02.1.1	CONTRIBUIÇÃO PATRONAL - SERVIDOR CIVIL ATI	0.01.00	6.881.000,00		
7215.02.1.2	CONTRIBUIÇÃO PATRONAL - SERVIDOR CIVIL ATI	0.01.00	15.000,00		
7215.51.0.0	CONTRIBUIÇÃO PATRONAL - PARCELAMENTOS (I	0.000.000	43.000,00		
7215.51.1.0	CONTRIBUIÇÃO PATRONAL - SERVIDOR CIVIL ATI	0.000.000	43.000,00		
7215.51.1.1	CONTRIB. PATRONAL - SERV. CIVIL ATIVO - PARCEL	0.01.00	43.000,00		
7600.00.0.0	RECEITA DE SERVIÇOS (INTRA)	0.000.000		300.000,00	
7610.00.0.0	SERVIÇOS ADMINISTRATIVOS E COMERCIAIS GEI	0.000.000		300.000,00	
7611.00.0.0	SERVIÇOS ADMINISTRATIVOS E COMERCIAIS GEI	0.000.000	300.000,00		
7611.50.0.0	SERVIÇOS DE ADMINISTRAÇÃO PREVIDENCIÁRIA	0.000.000	300.000,00		
7611.50.9.0	OUTROS SERVIÇOS DE ADMINISTRAÇÃO PREVID	0.000.000	300.000,00		
7611.50.9.1	OUTROS SERVIÇOS DE ADMINISTRAÇÃO PREVID	0.01.00	300.000,00		
7900.00.0.0	OUTRAS RECEITAS CORRENTES (INTRA)	0.000.000		100.000,00	
7990.00.0.0	DEMAIS RECEITAS CORRENTES (INTRA)	0.000.000		100.000,00	
7999.00.0.0	OUTRAS RECEITAS CORRENTES (INTRA)	0.000.000	100.000,00		
7999.01.0.0	APORTES PERIÓDICOS PARA AMORTIZAÇÃO DE	0.000.000	100.000,00		
7999.01.0.1	APORTES PERIÓDICOS PARA AMORTIZAÇÃO DE	0.01.00	100.000,00		
Total das Receitas (Intra-Orçamentárias)					7.339.000,00



✓



Prefeitura Municipal de Igaracy

Praça Antônio Rabelo - CNPJ:11368966/0001-00

Orçamento Programa - Exercício de 2024

RECEITAS SEGUNDO AS CATEGORIAS ECONOMICAS

Anexo 02

Page 6

Lei: 558, Data: 26/12/2023

Código	Especificação	F.R.	Desdobramento	SubCategoria Fonte	Categoria Econômica
--------	---------------	------	---------------	-----------------------	------------------------

TOTALIZAÇÃO DAS RECEITAS POR CATEGORIA ECONOMICA

RECEITA CORRENTE	65.896.000,00
------------------	---------------

RECEITA DE CAPITAL	3.440.000,00
--------------------	--------------

Total Geral das Receitas	69.336.000,00
--------------------------	---------------





NATUREZA DA DESPESA - CONSOLIDAÇÃO GERAL

Código	Especificação	Elemento	Modalidade	Grupo	Categoria Econômica
30.00.00	DESPESAS CORRENTES				65.779.000,00
31.00.00	PESSOAL E ENCARGOS SOCIAIS			36.470.000,00	
31.71.00	TRANSFERÊNCIA A CONSÓRCIOS PÚBLICOS		115.000,00		
31.71.70	RATEIO PELA PARTICIPAÇÃO EM CONSÓRCIO PÚBLICO	115.000,00			
31.90.00	APLICAÇÕES DIRETAS		34.931.000,00		
31.90.01	APOSENTADORIAS, RESERVA REMUNERADA E REFORMAS	8.000.000,00			
31.90.03	PENSÕES	650.000,00			
31.90.04	CONTRATAÇÃO POR TEMPO DETERMINADO	8.637.000,00			
31.90.11	VENCIMENTOS E VANTAGENS FIXAS - PESSOAL CIVIL	13.887.000,00			
31.90.13	OBRIGAÇÕES PATRONAIS	3.015.000,00			
31.90.16	OUTRAS DESPESAS VARIÁVEIS - PESSOAL CIVIL	145.000,00			
31.90.91	SENTENÇAS JUDICIAIS	23.000,00			
31.90.92	DESPESAS DE EXERCÍCIOS ANTERIORES	49.000,00			
31.90.94	INDENIZAÇÕES E RESTITUIÇÕES TRABALHISTAS	523.000,00			
31.90.96	RESSARCIMENTO DE DESPESAS DE PESSOAL REQUISITADO	2.000,00			
31.91.00	APLICAÇÕES DIRETAS- INTRA-ORÇAMENTÁRIAS		1.424.000,00		
31.91.13	OBRIGAÇÕES PATRONAIS	1.424.000,00			
32.00.00	JUROS E ENCARGOS DA DÍVIDA			15.000,00	
32.90.00	APLICAÇÕES DIRETAS		15.000,00		
32.90.21	JUROS SOBRE A DÍVIDA POR CONTRATO	15.000,00			
33.00.00	OUTRAS DESPESAS CORRENTES			29.294.000,00	
33.00.00	TRANSFERÊNCIAS A INSTITUIÇÕES PRIVADAS SEM FINS LUCRATIVOS		20.000,00		
33.00.43	SUBVENÇÕES SOCIAIS	20.000,00			
33.00.00	TRANSFERÊNCIAS A INSTITUIÇÕES PRIVADAS COM FINS LUCRATIVOS		5.000,00		
33.00.45	SUBVENÇÕES ECONÔMICAS	5.000,00			
33.71.00	TRANSFERÊNCIA A CONSÓRCIOS PÚBLICOS		20.000,00		
33.71.70	RATEIO PELA PARTICIPAÇÃO EM CONSÓRCIO PÚBLICO	20.000,00			
33.90.00	APLICAÇÕES DIRETAS		24.205.000,00		
33.90.04	CONTRATAÇÃO POR TEMPO DETERMINADO	782.000,00			
33.90.08	OUTROS BENEFÍCIOS ASSISTENCIAIS DO SERVIDOR E DO MILITAR	348.000,00			
33.90.14	DIÁRIAS - CIVIL	435.000,00			
33.90.27	ENCARGOS PELA HONRA DE AVAIS, GARANTIAS, SEGUROS E SIMILARES	5.000,00			
33.90.30	MATERIAL DE CONSUMO	5.100.000,00			
33.90.31	PREMIAÇÕES CULTURAIS, ARTÍSTICAS, CIENTÍFICAS, DESPORTIVAS E	68.000,00			
33.90.32	MATERIAL, BEM OU SERVIÇO PARA DISTRIBUIÇÃO GRATUITA	400.000,00			
33.90.33	PASSAGENS E DESPESAS COM LOCOMOÇÃO	149.000,00			
33.90.34	OUTRAS DESPESAS DE PESSOAL DECORRENTES DE CONTRATOS DE T	2.000,00			
33.90.35	SERVIÇOS DE CONSULTORIA	747.000,00			
33.90.36	OUTROS SERVIÇOS DE TERCEIROS - PESSOA FÍSICA	3.460.000,00			
33.90.37	LOCAÇÃO DE MÃO-DE-OBRA	2.000,00			
33.90.39	OUTROS SERVIÇOS DE TERCEIROS - PESSOA JURÍDICA	12.072.000,00			
33.90.46	AUXÍLIO ALIMENTAÇÃO	2.000,00			
33.90.47	OBRIGAÇÕES TRIBUTÁRIAS E CONTRIBUTIVAS	311.000,00			
33.90.48	OUTROS AUXÍLIOS FINANCEIROS A PESSOA FÍSICA	161.000,00			
33.90.49	AUXÍLIO TRANSPORTE	1.000,00			
33.90.91	SENTENÇAS JUDICIAIS	16.000,00			
33.90.92	DESPESAS DE EXERCÍCIOS ANTERIORES	36.000,00			
33.90.93	INDENIZAÇÕES E RESTITUIÇÕES	108.000,00			
33.91.00	APLICAÇÕES DIRETAS- INTRA-ORÇAMENTÁRIAS		5.044.000,00		
33.91.97	APORTE PARA COBERTURA DO DÉFICIT ATUARIAL DO RPPS	5.044.000,00			
40.00.00	DESPESAS DE CAPITAL				2.981.000,00
44.00.00	INVESTIMENTOS			2.753.000,00	
44.71.00	TRANSFERÊNCIA A CONSÓRCIOS PÚBLICOS		260.000,00		
44.71.70	RATEIO PELA PARTICIPAÇÃO EM CONSÓRCIO PÚBLICO	260.000,00			
44.90.00	APLICAÇÕES DIRETAS		2.493.000,00		
44.90.51	OBRAS E INSTALAÇÕES	1.709.000,00			
44.90.52	EQUIPAMENTOS E MATERIAL PERMANENTE	729.000,00			
44.90.91	AQUISIÇÃO DE IMÓVEIS	55.000,00			
46.00.00	AMORTIZAÇÃO DA DÍVIDA			228.000,00	
46.90.00	APLICAÇÕES DIRETAS		228.000,00		
46.90.71	PRINCIPAL DA DÍVIDA CONTRATUAL RESGATADA	228.000,00			
90.00.00	RESERVA DE CONTINGÊNCIA				576.000,00
99.00.00	RESERVA DE CONTINGÊNCIA			576.000,00	
99.99.00	A DEFINIR		576.000,00		
99.99.99	A CLASSIFICAR	576.000,00			



assinado por: idUser 869
<http://cloud.it-solucoes.inf.br/transparenciaMunicipal/download/49-20240403190838.pdf>



Prefeitura Municipal de Iguaracy

Praça Antônio Rabelo - CNPJ:11368966/0001-00

Orçamento Programa - Exercício de 2024

Anexo 02

Page 2

Lei: 558, Data: 26/12/2023

NATUREZA DA DESPESA - CONSOLIDAÇÃO GERAL

Código	Especificação	Elemento	Modalidade	Grupo	Categoria Econômica
TOTAL					69.336.000,00





Prefeitura Municipal de Iguaracy

Praça Antônio Rabelo - CNPJ:11368966/0001-00

Orçamento Programa - Exercício de 2024

NATUREZA DA DESPESA POR ORGÃO E UNIDADE

Anexo 02

Page 1

Lei: 558, Data: 26/12/2023

PODER		01 CAMARA MUNICIPAL DE IGUARACY					
ORGÃO		01 CAMARA MUNICIPAL DE IGUARACY					
UNIDADE		00 CAMARA MUNICIPAL DE IGUARACY					
Código	Especificação	F.R.	Elemento	Modalidade	Grupo	Categoria Econômica	
3.0.00.00	DESPESAS CORRENTES	0.000.000					2.807.000,00
3.1.00.00	PESSOAL E ENCARGOS SOCIAIS	0.000.000			1.786.000,00		
3.1.00.00	APLICAÇÕES DIRETAS	0.000.000		1.708.000,00			
3.1.90.04	CONTRATAÇÃO POR TEMPO DETERMINADO	0.01.00	30.000,00				
3.1.90.11	VENCIMENTOS E VANTAGENS FIXAS - PESSOAL CIVIL	0.01.00	1.350.000,00				
3.1.90.13	OBRIGAÇÕES PATRONAIS	0.01.00	300.000,00				
3.1.90.16	OUTRAS DESPESAS VARIÁVEIS - PESSOAL CIVIL	0.01.00	10.000,00				
3.1.90.92	DESPESAS DE EXERCÍCIOS ANTERIORES	0.01.00	8.000,00				
3.1.90.94	INDENIZAÇÕES E RESTITUIÇÕES TRABALHISTAS	0.01.00	8.000,00				
3.1.91.00	APLICAÇÕES DIRETAS- INTRA-ORÇAMENTÁRIAS	0.000.000		80.000,00			
3.1.91.13	OBRIGAÇÕES PATRONAIS	0.01.00	80.000,00				
3.3.00.00	OUTRAS DESPESAS CORRENTES	0.000.000			1.021.000,00		
3.3.00.00	APLICAÇÕES DIRETAS	0.000.000		1.008.000,00			
3.3.90.04	CONTRATAÇÃO POR TEMPO DETERMINADO	0.01.00	8.000,00				
3.3.90.08	OUTROS BENEFÍCIOS ASSISTENCIAIS DO SERVIDOR E DO MILITAR	0.01.00	5.000,00				
3.3.90.14	DIÁRIAS - CIVIL	0.01.00	150.000,00				
3.3.90.30	MATERIAL DE CONSUMO	0.01.00	80.000,00				
3.3.90.33	PASSAGENS E DESPESAS COM LOCOMOÇÃO	0.01.00	80.000,00				
3.3.90.35	SERVIÇOS DE CONSULTORIA	0.01.00	200.000,00				
3.3.90.36	OUTROS SERVIÇOS DE TERCEIROS - PESSOA FÍSICA	0.01.00	45.000,00				
3.3.90.39	OUTROS SERVIÇOS DE TERCEIROS - PESSOA JURÍDICA	0.01.00	350.000,00				
3.3.90.92	DESPESAS DE EXERCÍCIOS ANTERIORES	0.01.00	5.000,00				
3.3.90.93	INDENIZAÇÕES E RESTITUIÇÕES	0.01.00	85.000,00				
3.3.91.00	APLICAÇÕES DIRETAS- INTRA-ORÇAMENTÁRIAS	0.000.000		13.000,00			
3.3.91.97	APORTE PARA COBERTURA DO DÉFICIT ATUARIAL DO RPPS	0.01.00	13.000,00				
4.0.00.00	DESPESAS DE CAPITAL	0.000.000					193.000,00
4.4.00.00	INVESTIMENTOS	0.000.000			180.000,00		
4.4.00.00	APLICAÇÕES DIRETAS	0.000.000		180.000,00			
4.4.90.51	OBRAS E INSTALAÇÕES	0.01.00	80.000,00				
4.4.90.52	EQUIPAMENTOS E MATERIAL PERMANENTE	0.01.00	100.000,00				
4.6.00.00	AMORTIZAÇÃO DA DÍVIDA	0.000.000			13.000,00		
4.6.90.00	APLICAÇÕES DIRETAS	0.000.000		13.000,00			
4.6.90.71	PRINCIPAL DA DÍVIDA CONTRATUAL RESGATADA	0.01.00	13.000,00				
TOTAL							3.000.000,00



PORTAL DA TRANSPARENCIA
<http://cloud.it-solucoes.inf.br/transparenciaMunicipal/download/46-20240403190823.pdf>
 assinado por: idUser:869

f



Prefeitura Municipal de Iguaracy

Praça Antônio Rabelo - CNPJ:11368966/0001-00

Orçamento Programa - Exercício de 2024

NATUREZA DA DESPESA POR ORGÃO E UNIDADE

Anexo 02

Page 2

Lei: 558, Data: 26/12/2023

PODER	02 PODER EXECUTIVO					
ORGÃO	01 GABINETE DO PREFEITO					
UNIDADE	00 GABINETE DO PREFEITO					
Código	Especificação	F.R.	Elemento	Modalidade	Grupo	Categoria Econômica
3.0.00.00	DESPESAS CORRENTES	0.000.000				1.247.000,00
3.1.00.00	PESSOAL E ENCARGOS SOCIAIS	0.000.000			941.000,00	
3.1.00.00	APLICAÇÕES DIRETAS	0.000.000		931.000,00		
3.1.90.04	CONTRATAÇÃO POR TEMPO DETERMINADO	0.01.00	2.000,00			
3.1.90.04	CONTRATAÇÃO POR TEMPO DETERMINADO	0.01.00	5.000,00			
3.1.90.11	VENCIMENTOS E VANTAGENS FIXAS - PESSOAL CIVIL	0.01.00	800.000,00			
3.1.90.11	VENCIMENTOS E VANTAGENS FIXAS - PESSOAL CIVIL	0.01.00	95.000,00			
3.1.90.13	OBRIGAÇÕES PATRONAIS	0.01.00	5.000,00			
3.1.90.13	OBRIGAÇÕES PATRONAIS	0.01.00	5.000,00			
3.1.90.16	OUTRAS DESPESAS VARIÁVEIS - PESSOAL CIVIL	0.01.00	2.000,00			
3.1.90.16	OUTRAS DESPESAS VARIÁVEIS - PESSOAL CIVIL	0.01.00	2.000,00			
3.1.90.94	INDENIZAÇÕES E RESTITUIÇÕES TRABALHISTAS	0.01.00	10.000,00			
3.1.90.94	INDENIZAÇÕES E RESTITUIÇÕES TRABALHISTAS	0.01.00	5.000,00			
3.1.91.00	APLICAÇÕES DIRETAS- INTRA-ORÇAMENTÁRIAS	0.000.000		10.000,00		
3.1.91.13	OBRIGAÇÕES PATRONAIS	0.01.00	5.000,00			
3.1.91.13	OBRIGAÇÕES PATRONAIS	0.01.00	5.000,00			
3.3.00.00	OUTRAS DESPESAS CORRENTES	0.000.000			306.000,00	
3.3.90.00	APLICAÇÕES DIRETAS	0.000.000		296.000,00		
3.3.90.04	CONTRATAÇÃO POR TEMPO DETERMINADO	0.01.00	6.000,00			
3.3.90.04	CONTRATAÇÃO POR TEMPO DETERMINADO	0.01.00	7.000,00			
3.3.90.04	CONTRATAÇÃO POR TEMPO DETERMINADO	0.01.00	1.000,00			
3.3.90.08	OUTROS BENEFÍCIOS ASSISTENCIAIS DO SERVIDOR E DO MILITAR	0.01.00	2.000,00			
3.3.90.08	OUTROS BENEFÍCIOS ASSISTENCIAIS DO SERVIDOR E DO MILITAR	0.01.00	2.000,00			
3.3.90.14	DIÁRIAS - CIVIL	0.01.00	30.000,00			
3.3.90.14	DIÁRIAS - CIVIL	0.01.00	3.000,00			
3.3.90.30	MATERIAL DE CONSUMO	0.01.00	51.000,00			
3.3.90.30	MATERIAL DE CONSUMO	0.01.00	2.000,00			
3.3.90.31	PREMIAÇÕES CULTURAIS, ARTÍSTICAS, CIENTÍFICAS, DESPORTIVAS E	0.01.00	5.000,00			
3.3.90.31	PREMIAÇÕES CULTURAIS, ARTÍSTICAS, CIENTÍFICAS, DESPORTIVAS E	0.01.00	5.000,00			
3.3.90.33	PASSAGENS E DESPESAS COM LOCOMOÇÃO	0.01.00	2.000,00			
3.3.90.33	PASSAGENS E DESPESAS COM LOCOMOÇÃO	0.01.00	2.000,00			
3.3.90.36	OUTROS SERVIÇOS DE TERCEIROS - PESSOA FÍSICA	0.01.00	11.000,00			
3.3.90.36	OUTROS SERVIÇOS DE TERCEIROS - PESSOA FÍSICA	0.01.00	15.000,00			
3.3.90.39	OUTROS SERVIÇOS DE TERCEIROS - PESSOA JURÍDICA	0.01.00	147.000,00			
3.3.90.39	OUTROS SERVIÇOS DE TERCEIROS - PESSOA JURÍDICA	0.01.00	5.000,00			
3.3.91.00	APLICAÇÕES DIRETAS- INTRA-ORÇAMENTÁRIAS	0.000.000		10.000,00		
3.3.91.97	APORTE PARA COBERTURA DO DÉFICIT ATUARIAL DO RPPS	0.01.00	10.000,00			
4.0.00.00	DESPESAS DE CAPITAL	0.000.000				50.000,00
4.4.00.00	INVESTIMENTOS	0.000.000			50.000,00	
4.4.90.00	APLICAÇÕES DIRETAS	0.000.000		50.000,00		
4.4.90.52	EQUIPAMENTOS E MATERIAL PERMANENTE	0.01.00	50.000,00			
TOTAL						1.297.000,00



f



Prefeitura Municipal de Iguaracy

Praça Antônio Rabelo - CNPJ:11368966/0001-00

Orçamento Programa - Exercício de 2024

NATUREZA DA DESPESA POR ORGÃO E UNIDADE

Anexo 02

Page 3

Lei: 558, Data: 26/12/2023

PODER 02 PODER EXECUTIVO						
ORGÃO 02 UNIDADE DE CONTROLE INTERNO						
UNIDADE 00 UNIDADE DE CONTROLE INTERNO						
Código	Especificação	F.R.	Elemento	Modalidade	Grupo	Categoria Econômica
3.0.00.00	DESPESAS CORRENTES	0.000.000				128.000,00
3.1.00.00	PESSOAL E ENCARGOS SOCIAIS	0.000.000			108.000,00	
3.1.00.00	APLICAÇÕES DIRETAS	0.000.000		103.000,00		
3.1.90.04	CONTRATAÇÃO POR TEMPO DETERMINADO	0.01.00	5.000,00			
3.1.90.11	VENCIMENTOS E VANTAGENS FIXAS - PESSOAL CIVIL	0.01.00	85.000,00			
3.1.90.13	OBRIGAÇÕES PATRONAIS	0.01.00	5.000,00			
3.1.90.16	OUTRAS DESPESAS VARIÁVEIS - PESSOAL CIVIL	0.01.00	2.000,00			
3.1.90.94	INDENIZAÇÕES E RESTITUIÇÕES TRABALHISTAS	0.01.00	5.000,00			
3.1.91.00	APLICAÇÕES DIRETAS- INTRA-ORÇAMENTÁRIAS	0.000.000		5.000,00		
3.1.91.13	OBRIGAÇÕES PATRONAIS	0.01.00	5.000,00			
3.3.00.00	OUTRAS DESPESAS CORRENTES	0.000.000			20.000,00	
3.3.00.00	APLICAÇÕES DIRETAS	0.000.000		15.000,00		
3.3.90.04	CONTRATAÇÃO POR TEMPO DETERMINADO	0.01.00	1.000,00			
3.3.90.08	OUTROS BENEFÍCIOS ASSISTENCIAIS DO SERVIDOR E DO MILITAR	0.01.00	5.000,00			
3.3.90.14	DIÁRIAS - CIVIL	0.01.00	3.000,00			
3.3.90.30	MATERIAL DE CONSUMO	0.01.00	2.000,00			
3.3.90.36	OUTROS SERVIÇOS DE TERCEIROS - PESSOA FÍSICA	0.01.00	2.000,00			
3.3.90.39	OUTROS SERVIÇOS DE TERCEIROS - PESSOA JURÍDICA	0.01.00	2.000,00			
3.3.91.00	APLICAÇÕES DIRETAS- INTRA-ORÇAMENTÁRIAS	0.000.000		5.000,00		
3.3.91.97	APORTE PARA COBERTURA DO DÉFICIT ATUARIAL DO RPPS	0.01.00	5.000,00			
4.0.00.00	DESPESAS DE CAPITAL	0.000.000				10.000,00
4.4.00.00	INVESTIMENTOS	0.000.000			10.000,00	
4.4.90.00	APLICAÇÕES DIRETAS	0.000.000		10.000,00		
4.4.90.52	EQUIPAMENTOS E MATERIAL PERMANENTE	0.01.00	10.000,00			
TOTAL						138.000,00



PORTAL DA TRANSPARENCIA
<http://cloud-it-solucoes.inf.br/transparenciaMunicipal/download/46-20240403190823.pdf>
assinado por: idUser 889



Prefeitura Municipal de Iguaracy

Praça Antônio Rabelo - CNPJ:11368966/0001-00

Orçamento Programa - Exercício de 2024

NATUREZA DA DESPESA POR ORGÃO E UNIDADE

Anexo 02

Page 4

Lei: 558, Data: 26/12/2023

PODER	02 PODER EXECUTIVO					
ORGÃO	03 SECRETARIA DE ADMINISTRAÇÃO E DESENVOLVIMENTO ECONÔMICO					
UNIDADE	00 SECRETARIA DE ADMINISTRAÇÃO E DESENVOLVIMENTO ECONÔMICO					
Código	Especificação	F.R.	Elemento	Modalidade	Grupo	Categoria Econômica
3.0.00.00	DESPESAS CORRENTES	0.000.000				3.285.000,00
3.1.00.00	PESSOAL E ENCARGOS SOCIAIS	0.000.000			1.389.000,00	
3.1.00.00	APLICAÇÕES DIRETAS	0.000.000		1.304.000,00		
3.1.90.04	CONTRATAÇÃO POR TEMPO DETERMINADO	0.01.00	238.000,00			
3.1.90.11	VENCIMENTOS E VANTAGENS FIXAS - PESSOAL CIVIL	0.01.00	500.000,00			
3.1.90.13	OBRIGAÇÕES PATRONAIS	0.01.00	540.000,00			
3.1.90.16	OUTRAS DESPESAS VARIÁVEIS - PESSOAL CIVIL	0.01.00	5.000,00			
3.1.90.94	INDENIZAÇÕES E RESTITUIÇÕES TRABALHISTAS	0.01.00	21.000,00			
3.1.91.00	APLICAÇÕES DIRETAS- INTRA-ORÇAMENTÁRIAS	0.000.000		85.000,00		
3.1.91.13	OBRIGAÇÕES PATRONAIS	0.01.00	85.000,00			
3.3.00.00	OUTRAS DESPESAS CORRENTES	0.000.000			1.896.000,00	
3.3.00.00	APLICAÇÕES DIRETAS	0.000.000		1.596.000,00		
3.3.90.04	CONTRATAÇÃO POR TEMPO DETERMINADO	0.01.00	280.000,00			
3.3.90.08	OUTROS BENEFÍCIOS ASSISTENCIAIS DO SERVIDOR E DO MILITAR	0.01.00	5.000,00			
3.3.90.14	DIÁRIAS - CIVIL	0.01.00	26.000,00			
3.3.90.30	MATERIAL DE CONSUMO	0.01.00	125.000,00			
3.3.90.31	PREMIAÇÕES CULTURAIS, ARTÍSTICAS, CIENTÍFICAS, DESPORTIVAS E	0.01.00	5.000,00			
3.3.90.33	PASSAGENS E DESPESAS COM LOCOMOÇÃO	0.01.00	5.000,00			
3.3.90.36	OUTROS SERVIÇOS DE TERCEIROS - PESSOA FÍSICA	0.01.00	350.000,00			
3.3.90.39	OUTROS SERVIÇOS DE TERCEIROS - PESSOA JURÍDICA	0.01.00	800.000,00			
3.3.91.00	APLICAÇÕES DIRETAS- INTRA-ORÇAMENTÁRIAS	0.000.000		300.000,00		
3.3.91.97	APORTE PARA COBERTURA DO DÉFICIT ATUARIAL DO RPPS-	0.01.00	300.000,00			
4.0.00.00	DESPESAS DE CAPITAL	0.000.000				10.000,00
4.4.00.00	INVESTIMENTOS	0.000.000			10.000,00	
4.4.90.00	APLICAÇÕES DIRETAS	0.000.000		10.000,00		
4.4.90.52	EQUIPAMENTOS E MATERIAL PERMANENTE	0.01.00	10.000,00			
TOTAL						3.295.000,00





Prefeitura Municipal de Iguaracy

Praça Antônio Rabelo - CNPJ:11368966/0001-00

Orçamento Programa - Exercício de 2024

NATUREZA DA DESPESA POR ORGÃO E UNIDADE

Anexo 02

Page 5

Lei: 558, Data: 26/12/2023

PODER 02 PODER EXECUTIVO						
ORGÃO 04 ENCARGOS GERAIS/ESPECIAIS DO MUNICÍPIO						
UNIDADE 00 ENCARGOS GERAIS/ESPECIAIS DO MUNICÍPIO						
Código	Especificação	F.R.	Elemento	Modalidade	Grupo	Categoria Econômica
3.0.00.00	DESPESAS CORRENTES	0.000.000				417.000,00
3.1.00.00	PESSOAL E ENCARGOS SOCIAIS	0.000.000			77.000,00	
3.1.71.00	TRANSFERÊNCIA A CONSÓRCIOS PÚBLICOS	0.000.000		35.000,00		
3.1.71.70	RATEIO PELA PARTICIPAÇÃO EM CONSÓRCIO PÚBLICO	0.01.00	35.000,00			
3.1.90.00	APLICAÇÕES DIRETAS	0.000.000		42.000,00		
3.1.90.91	SENTENÇAS JUDICIAIS	0.01.00	10.000,00			
3.1.90.92	DESPESAS DE EXERCÍCIOS ANTERIORES	0.01.00	22.000,00			
3.1.90.94	INDENIZAÇÕES E RESTITUIÇÕES TRABALHISTAS	0.01.00	10.000,00			
3.2.00.00	JUROS E ENCARGOS DA DÍVIDA	0.000.000			15.000,00	
3.2.90.00	APLICAÇÕES DIRETAS	0.000.000		15.000,00		
3.2.90.21	JUROS SOBRE A DÍVIDA POR CONTRATO	0.01.00	15.000,00			
3.3.00.00	OUTRAS DESPESAS CORRENTES	0.000.000			325.000,00	
3.3.90.00	APLICAÇÕES DIRETAS	0.000.000		325.000,00		
3.3.90.47	OBRIGAÇÕES TRIBUTÁRIAS E CONTRIBUTIVAS	0.01.00	300.000,00			
3.3.90.91	SENTENÇAS JUDICIAIS	0.01.00	10.000,00			
3.3.90.92	DESPESAS DE EXERCÍCIOS ANTERIORES	0.01.00	10.000,00			
3.3.90.93	INDENIZAÇÕES E RESTITUIÇÕES	0.01.00	5.000,00			
4.0.00.00	DESPESAS DE CAPITAL	0.000.000				215.000,00
4.6.00.00	AMORTIZAÇÃO DA DÍVIDA	0.000.000			215.000,00	
4.6.90.00	APLICAÇÕES DIRETAS	0.000.000		215.000,00		
4.6.90.71	PRINCIPAL DA DÍVIDA CONTRATUAL RESGATADA	0.01.00	215.000,00			
9.0.00.00	RESERVA DE CONTINGÊNCIA	0.000.000				576.000,00
9.9.00.00	RESERVA DE CONTINGÊNCIA	0.000.000			576.000,00	
9.9.99.00	A DEFINIR	0.000.000		576.000,00		
9.9.99.99	A CLASSIFICAR	0.01.00	576.000,00			
TOTAL						1.208.000,00





Prefeitura Municipal de Iguaracy

Praça Antônio Rabelo - CNPJ:11368966/0001-00

Orçamento Programa - Exercício de 2024

NATUREZA DA DESPESA POR ORGÃO E UNIDADE

Anexo 02

Page 6

Lei: 558, Data: 26/12/2023

PODER	02 PODER EXECUTIVO					
ORGÃO	05 DEPARTAMENTO DE ADMINISTRACAO DISTRITAL					
UNIDADE	00 DEPARTAMENTO DE ADMINISTRACAO DISTRITAL					
Código	Especificação	F.R.	Elemento	Modalidade	Grupo	Categoria Econômica
3.0.00.00	DESPESAS CORRENTES	0.000.000				209.000,00
3.1.00.00	PESSOAL E ENCARGOS SOCIAIS	0.000.000			39.000,00	
3.1.00.00	APLICAÇÕES DIRETAS	0.000.000		30.000,00		
3.1.90.04	CONTRATAÇÃO POR TEMPO DETERMINADO	0.01.00	15.000,00			
3.1.90.11	VENCIMENTOS E VANTAGENS FIXAS - PESSOAL CIVIL	0.01.00	10.000,00			
3.1.90.13	OBRIGAÇÕES PATRONAIS	0.01.00	4.000,00			
3.1.90.16	OUTRAS DESPESAS VARIÁVEIS - PESSOAL CIVIL	0.01.00	3.000,00			
3.1.90.94	INDENIZAÇÕES E RESTITUIÇÕES TRABALHISTAS	0.01.00	4.000,00			
3.1.91.00	APLICAÇÕES DIRETAS- INTRA-ORÇAMENTÁRIAS	0.000.000		3.000,00		
3.1.91.13	OBRIGAÇÕES PATRONAIS	0.01.00	3.000,00			
3.3.00.00	OUTRAS DESPESAS CORRENTES	0.000.000			170.000,00	
3.3.00.00	APLICAÇÕES DIRETAS	0.000.000		166.000,00		
3.3.90.04	CONTRATAÇÃO POR TEMPO DETERMINADO	0.01.00	3.000,00			
3.3.90.08	OUTROS BENEFÍCIOS ASSISTENCIAIS DO SERVIDOR E DO MILITAR	0.01.00	4.000,00			
3.3.90.30	MATERIAL DE CONSUMO	0.01.00	12.000,00			
3.3.90.31	PREMIAÇÕES CULTURAIS, ARTÍSTICAS, CIENTÍFICAS, DESPORTIVAS E	0.01.00	7.000,00			
3.3.90.36	OUTROS SERVIÇOS DE TERCEIROS - PESSOA FÍSICA	0.01.00	90.000,00			
3.3.90.38	OUTROS SERVIÇOS DE TERCEIROS - PESSOA JURÍDICA	0.01.00	50.000,00			
3.3.91.00	APLICAÇÕES DIRETAS- INTRA-ORÇAMENTÁRIAS	0.000.000		4.000,00		
3.3.91.97	APORTE PARA COBERTURA DO DÉFICIT ATUARIAL DO RPPS	0.01.00	4.000,00			
4.0.00.00	DESPESAS DE CAPITAL	0.000.000				10.000,00
4.4.00.00	INVESTIMENTOS	0.000.000			10.000,00	
4.4.90.00	APLICAÇÕES DIRETAS	0.000.000		10.000,00		
4.4.90.52	EQUIPAMENTOS E MATERIAL PERMANENTE	0.01.00	10.000,00			
TOTAL						219.000,00





Prefeitura Municipal de Iguaracy

Praça Antônio Rabelo - CNPJ:11368966/0001-00

Orçamento Programa - Exercício de 2024

NATUREZA DA DESPESA POR ORGÃO E UNIDADE

Anexo 02

Page 7

Lei: 558, Data: 26/12/2023

PODER	02 PODER EXECUTIVO					
ORGÃO	06 SECRETARIA DE FINANÇAS					
UNIDADE	00 SECRETARIA DE FINANÇAS					
Código	Especificação	F.R.	Elemento	Modalidade	Grupo	Categoria Econômica
3.0.00.00	DESPESAS CORRENTES	0.000.000				742.000,00
3.1.00.00	PESSOAL E ENCARGOS SOCIAIS	0.000.000			342.000,00	
3.1.90.00	APLICAÇÕES DIRETAS	0.000.000		337.000,00		
3.1.90.04	CONTRATAÇÃO POR TEMPO DETERMINADO	0.01.00	20.000,00			
3.1.90.11	VENCIMENTOS E VANTAGENS FIXAS - PESSOAL CIVIL	0.01.00	300.000,00			
3.1.90.13	OBRIGAÇÕES PATRONAIS	0.01.00	2.000,00			
3.1.90.16	OUTRAS DESPESAS VARIÁVEIS - PESSOAL CIVIL	0.01.00	5.000,00			
3.1.90.24	INDENIZAÇÕES E RESTITUIÇÕES TRABALHISTAS	0.01.00	10.000,00			
3.1.91.00	APLICAÇÕES DIRETAS- INTRA-ORÇAMENTÁRIAS	0.000.000		5.000,00		
3.1.91.13	OBRIGAÇÕES PATRONAIS	0.01.00	5.000,00			
3.3.00.00	OUTRAS DESPESAS CORRENTES	0.000.000			400.000,00	
3.3.90.00	APLICAÇÕES DIRETAS	0.000.000		395.000,00		
3.3.90.04	CONTRATAÇÃO POR TEMPO DETERMINADO	0.01.00	1.000,00			
3.3.90.08	OUTROS BENEFÍCIOS ASSISTENCIAIS DO SERVIDOR E DO MILITAR	0.01.00	5.000,00			
3.3.90.14	DIÁRIAS - CIVIL	0.01.00	5.000,00			
3.3.90.30	MATERIAL DE CONSUMO	0.01.00	7.000,00			
3.3.90.31	PREMIAÇÕES CULTURAIS, ARTÍSTICAS, CIENTÍFICAS, DESPORTIVAS E	0.01.00	3.000,00			
3.3.90.32	MATERIAL, BEM OU SERVIÇO PARA DISTRIBUIÇÃO GRATUITA	0.01.00	2.000,00			
3.3.90.33	PASSAGENS E DESPESAS COM LOCOMOÇÃO	0.01.00	2.000,00			
3.3.90.35	SERVIÇOS DE CONSULTORIA	0.01.00	265.000,00			
3.3.90.36	OUTROS SERVIÇOS DE TERCEIROS - PESSOA FÍSICA	0.01.00	5.000,00			
3.3.90.38	OUTROS SERVIÇOS DE TERCEIROS - PESSOA JURÍDICA	0.01.00	100.000,00			
3.3.91.00	APLICAÇÕES DIRETAS- INTRA-ORÇAMENTÁRIAS	0.000.000		5.000,00		
3.3.91.97	APORTE PARA COBERTURA DO DÉFICIT ATUARIAL DO RPPS	0.01.00	5.000,00			
4.0.00.00	DESPESAS DE CAPITAL	0.000.000				5.000,00
4.4.00.00	INVESTIMENTOS	0.000.000			5.000,00	
4.4.90.00	APLICAÇÕES DIRETAS	0.000.000		5.000,00		
4.4.90.52	EQUIPAMENTOS E MATERIAL PERMANENTE	0.01.00	5.000,00			
TOTAL						747.000,00



**Prefeitura Municipal de Iguaracy**

Praça Antônio Rabelo - CNPJ:11368966/0001-00

Orçamento Programa - Exercício de 2024

Anexo 02

Page 8

NATUREZA DA DESPESA POR ORGÃO E UNIDADE

Lei: 558, Data: 26/12/2023

Código	Especificação	F.R.	Elemento	Modalidade	Grupo	Categoria Econômica
PODER	03 FUNDO DE PREVIDENCIA DE IGUARACY					
ORGÃO	01 FUNDO PREVIDENCIÁRIO DO MUNICÍPIO DE IGUARACY - FUNPREVI					
UNIDADE	00 FUNDO PREVIDENCIÁRIO DO MUNICÍPIO DE IGUARACY - FUNPREVI					
3.0.00.00	DESPESAS CORRENTES	0.000.000				8.980.000,00
3.1.00.00	PESSOAL E ENCARGOS SOCIAIS	0.000.000			8.700.000,00	
3.1.00.00	APLICAÇÕES DIRETAS	0.000.000		8.955.000,00		
3.1.90.01	APOSENTADORIAS, RESERVA REMUNERADA E REFORMAS	0.01.00	8.000.000,00			
3.1.90.03	PENSÕES	0.01.00	650.000,00			
3.1.90.11	VENCIMENTOS E VANTAGENS FIXAS - PESSOAL CIVIL	0.01.00	5.000,00			
3.1.90.13	OBRIGAÇÕES PATRONAIS	0.01.00	5.000,00			
3.1.90.16	OUTRAS DESPESAS VARIÁVEIS - PESSOAL CIVIL	0.01.00	5.000,00			
3.1.90.91	SENTENÇAS JUDICIAIS	0.01.00	12.000,00			
3.1.90.92	DESPESAS DE EXERCÍCIOS ANTERIORES	0.01.00	18.000,00			
3.1.91.00	APLICAÇÕES DIRETAS - INTRA-ORÇAMENTÁRIAS	0.000.000		5.000,00		
3.1.91.13	OBRIGAÇÕES PATRONAIS	0.01.00	5.000,00			
3.00.00	OUTRAS DESPESAS CORRENTES	0.000.000			280.000,00	
3.90.00	APLICAÇÕES DIRETAS	0.000.000		280.000,00		
3.90.14	DIÁRIAS - CIVIL	0.01.00	20.000,00			
3.3.90.30	MATERIAL DE CONSUMO	0.01.00	20.000,00			
3.3.90.33	PASSAGENS E DESPESAS COM LOCOMOÇÃO	0.01.00	5.000,00			
3.3.90.35	SERVIÇOS DE CONSULTORIA	0.01.00	60.000,00			
3.3.90.36	OUTROS SERVIÇOS DE TERCEIROS - PESSOA FÍSICA	0.01.00	20.000,00			
3.3.90.39	OUTROS SERVIÇOS DE TERCEIROS - PESSOA JURÍDICA	0.01.00	134.000,00			
3.3.90.47	OBRIGAÇÕES TRIBUTÁRIAS E CONTRIBUTIVAS	0.01.00	2.000,00			
3.0.00.91	SENTENÇAS JUDICIAIS	0.01.00	2.000,00			
3.3.90.92	DESPESAS DE EXERCÍCIOS ANTERIORES	0.01.00	7.000,00			
3.3.90.93	INDENIZAÇÕES E RESTITUIÇÕES	0.01.00	10.000,00			
4.0.00.00	DESPESAS DE CAPITAL	0.000.000				20.000,00
4.4.00.00	INVESTIMENTOS	0.000.000			20.000,00	
4.4.90.00	APLICAÇÕES DIRETAS	0.000.000		20.000,00		
4.4.90.51	OBRAS E INSTALAÇÕES	0.01.00	5.000,00			
4.4.90.52	EQUIPAMENTOS E MATERIAL PERMANENTE	0.01.00	15.000,00			
TOTAL						9.000.000,00





Prefeitura Municipal de Iguaracy

Praça Antônio Rabelo - CNPJ:11368966/0001-00

Orçamento Programa - Exercício de 2024

NATUREZA DA DESPESA POR ORGÃO E UNIDADE

Anexo 02

Page 9

Lei: 558, Data: 26/12/2023

PODER		04 SECRETARIA DE EDUCAÇÃO E ESPORTES				
ORGÃO		01 SECRETARIA DE EDUCAÇÃO E ESPORTES				
UNIDADE		00 SECRETARIA DE EDUCAÇÃO E ESPORTES				
Código	Especificação	F.R.	Elemento	Modalidade	Grupo	Categoria Econômica
3.0.00.00	DESPESAS CORRENTES	0.000.000				4.046.000,00
3.1.00.00	PESSOAL E ENCARGOS SOCIAIS	0.000.000			933.000,00	
2.1.00.00	APLICAÇÕES DIRETAS	0.000.000		350.000,00		
3.1.90.04	CONTRATAÇÃO POR TEMPO DETERMINADO	0.01.00	2.000,00			
3.1.90.04	CONTRATAÇÃO POR TEMPO DETERMINADO	0.01.00	286.000,00			
3.1.90.11	VENCIMENTOS E VANTAGENS FIXAS - PESSOAL CIVIL	0.01.00	459.000,00			
3.1.90.11	VENCIMENTOS E VANTAGENS FIXAS - PESSOAL CIVIL	0.01.00	5.000,00			
3.1.90.13	OBRIGAÇÕES PATRONAIS	0.01.00	2.000,00			
3.1.90.13	OBRIGAÇÕES PATRONAIS	0.01.00	98.000,00			
3.1.90.15	OUTRAS DESPESAS VARIÁVEIS - PESSOAL CIVIL	0.01.00	8.000,00			
3.1.90.15	OUTRAS DESPESAS VARIÁVEIS - PESSOAL CIVIL	0.01.00	2.000,00			
3.1.90.94	INDENIZAÇÕES E RESTITUIÇÕES TRABALHISTAS	0.01.00	2.000,00			
3.1.90.94	INDENIZAÇÕES E RESTITUIÇÕES TRABALHISTAS	0.01.00	26.000,00			
1.91.00	APLICAÇÕES DIRETAS- INTRA-ORÇAMENTÁRIAS	0.000.000		43.000,00		
1.91.13	OBRIGAÇÕES PATRONAIS	0.01.00	2.000,00			
3.1.91.13	OBRIGAÇÕES PATRONAIS	0.01.00	41.000,00			
3.3.00.00	OUTRAS DESPESAS CORRENTES	0.000.000			3.113.000,00	
3.3.90.00	APLICAÇÕES DIRETAS	0.000.000		2.938.000,00		
3.3.90.04	CONTRATAÇÃO POR TEMPO DETERMINADO	0.01.00	2.000,00			
3.3.90.04	CONTRATAÇÃO POR TEMPO DETERMINADO	0.01.00	3.000,00			
3.3.90.04	CONTRATAÇÃO POR TEMPO DETERMINADO	0.01.00	27.000,00			
3.3.90.04	CONTRATAÇÃO POR TEMPO DETERMINADO	0.01.00	14.000,00			
3.3.90.04	CONTRATAÇÃO POR TEMPO DETERMINADO	0.01.00	1.000,00			
3.3.90.08	OUTROS BENEFÍCIOS ASSISTENCIAIS DO SERVIDOR E DO MILITAR	0.01.00	11.000,00			
3.3.90.08	OUTROS BENEFÍCIOS ASSISTENCIAIS DO SERVIDOR E DO MILITAR	0.01.00	2.000,00			
3.3.90.14	DIÁRIAS - CIVIL	0.01.00	26.000,00			
3.3.90.14	DIÁRIAS - CIVIL	0.01.00	4.000,00			
3.3.90.30	MATERIAL DE CONSUMO	0.01.00	720.000,00			
3.3.90.30	MATERIAL DE CONSUMO	0.01.00	3.000,00			
3.3.90.30	MATERIAL DE CONSUMO	0.01.00	9.000,00			
3.3.90.30	MATERIAL DE CONSUMO	0.01.00	2.000,00			
3.3.90.30	MATERIAL DE CONSUMO	0.01.00	145.000,00			
3.3.90.30	MATERIAL DE CONSUMO	0.05.00	260.000,00			
3.3.90.31	PREMIAÇÕES CULTURAIS, ARTÍSTICAS, CIENTÍFICAS, DESPORTIVAS E	0.01.00	8.000,00			
3.3.90.32	MATERIAL, BEM OU SERVIÇO PARA DISTRIBUIÇÃO GRATUITA	0.01.00	82.000,00			
3.3.90.32	MATERIAL, BEM OU SERVIÇO PARA DISTRIBUIÇÃO GRATUITA	0.01.00	14.000,00			
3.3.90.33	PASSAGENS E DESPESAS COM LOCOMOÇÃO	0.01.00	9.000,00			
3.3.90.33	PASSAGENS E DESPESAS COM LOCOMOÇÃO	0.01.00	2.000,00			
3.3.90.33	PASSAGENS E DESPESAS COM LOCOMOÇÃO	0.01.00	1.000,00			
3.3.90.36	OUTROS SERVIÇOS DE TERCEIROS - PESSOA FÍSICA	0.01.00	154.000,00			
3.3.90.36	OUTROS SERVIÇOS DE TERCEIROS - PESSOA FÍSICA	0.01.00	4.000,00			
3.3.90.36	OUTROS SERVIÇOS DE TERCEIROS - PESSOA FÍSICA	0.01.00	7.000,00			
3.3.90.36	OUTROS SERVIÇOS DE TERCEIROS - PESSOA FÍSICA	0.01.00	25.000,00			
3.3.90.36	OUTROS SERVIÇOS DE TERCEIROS - PESSOA FÍSICA	0.01.00	2.000,00			
3.3.90.38	OUTROS SERVIÇOS DE TERCEIROS - PESSOA JURÍDICA	0.01.00	1.059.000,00			
3.3.90.38	OUTROS SERVIÇOS DE TERCEIROS - PESSOA JURÍDICA	0.01.00	5.000,00			



PORTAL DA TRANSPARENCIA
http://cloud-it-solucoes.inf.br/transparenciaMunicipal/download/46-20240403190823.pdf
assinado por: idUser:869



Prefeitura Municipal de Iguaracy

Praça Antônio Rabelo - CNPJ:11368966/0001-00

Orçamento Programa - Exercício de 2024

NATUREZA DA DESPESA POR ORGÃO E UNIDADE

Anexo 02

Page 10

Lei: 558, Data: 26/12/2023

PODER	04 SECRETARIA DE EDUCAÇÃO E ESPORTES					
ORGÃO	01 SECRETARIA DE EDUCAÇÃO E ESPORTES					
UNIDADE	00 SECRETARIA DE EDUCAÇÃO E ESPORTES					
Código	Especificação	F.R.	Elemento	Modalidade	Grupo	Categoria Econômica
3.3.90.39	OUTROS SERVIÇOS DE TERCEIROS - PESSOA JURÍDICA	0.01.00	108.000,00			
3.3.90.39	OUTROS SERVIÇOS DE TERCEIROS - PESSOA JURÍDICA	0.01.00	123.000,00			
3.3.90.39	OUTROS SERVIÇOS DE TERCEIROS - PESSOA JURÍDICA	0.01.00	100.000,00			
3.3.90.48	OUTROS AUXÍLIOS FINANCEIROS A PESSOA FÍSICA	0.01.00	5.000,00			
3.3.90.49	AUXÍLIO TRANSPORTE	0.01.00	1.000,00			
3.3.91.00	APLICAÇÕES DIRETAS- INTRA-ORÇAMENTÁRIAS	0.000.000		175.000,00		
3.3.91.97	APORTE PARA COBERTURA DO DÉFICIT ATUARIAL DO RPPS	0.01.00	175.000,00			
4.0.00.00	DESPESAS DE CAPITAL	0.000.000				264.000,00
4.4.00.00	INVESTIMENTOS	0.000.000			264.000,00	
4.4.90.00	APLICAÇÕES DIRETAS	0.000.000		264.000,00		
4.4.90.51	OBRAS E INSTALAÇÕES	0.01.00	190.000,00			
4.90.52	EQUIPAMENTOS E MATERIAL PERMANENTE	0.01.00	59.000,00			
4.90.52	EQUIPAMENTOS E MATERIAL PERMANENTE	0.01.00	15.000,00			
TOTAL						4.310.000,00



PORTAL DA TRANSPARENCIA
<http://cloud.it-solucoes.inf.br/transparenciaMunicipal/download/49-202404031908238.pdf>
assinado por: idUser 869

**Prefeitura Municipal de Iguaracy**

Praça Antônio Rabelo - CNPJ:11368966/0001-00

Orçamento Programa - Exercício de 2024

NATUREZA DA DESPESA POR ORGÃO E UNIDADE

Anexo 02

Page 11

Lei: 558, Data: 26/12/2023

PODER		04 SECRETARIA DE EDUCAÇÃO E ESPORTES				
ORGÃO		02 FUNDEB				
UNIDADE		00 FUNDEB				
Código	Especificação	F.R.	Elemento	Modalidade	Grupo	Categoria Econômica
3.0.00.00	DESPESAS CORRENTES	0.000.000				17.211.000,00
3.1.00.00	PESSOAL E ENCARGOS SOCIAIS	0.000.000			12.070.000,00	
3.1.00.00	APLICAÇÕES DIRETAS	0.000.000		11.328.000,00		
3.1.90.04	CONTRATAÇÃO POR TEMPO DETERMINADO	0.01.00	5.000,00			
3.1.90.04	CONTRATAÇÃO POR TEMPO DETERMINADO	0.01.00	237.000,00			
3.1.90.04	CONTRATAÇÃO POR TEMPO DETERMINADO	0.01.00	3.873.000,00			
3.1.90.11	VENCIMENTOS E VANTAGENS FIXAS - PESSOAL CIVIL	0.01.00	801.000,00			
3.1.90.11	VENCIMENTOS E VANTAGENS FIXAS - PESSOAL CIVIL	0.01.00	5.000,00			
3.1.90.11	VENCIMENTOS E VANTAGENS FIXAS - PESSOAL CIVIL	0.01.00	5.068.000,00			
3.1.90.13	OBRIGAÇÕES PATRONAIS	0.01.00	1.000,00			
3.1.90.13	OBRIGAÇÕES PATRONAIS	0.01.00	63.000,00			
3.1.90.13	OBRIGAÇÕES PATRONAIS	0.01.00	1.018.000,00			
3.1.90.16	OUTRAS DESPESAS VARIÁVEIS - PESSOAL CIVIL	0.01.00	6.000,00			
3.1.90.16	OUTRAS DESPESAS VARIÁVEIS - PESSOAL CIVIL	0.01.00	2.000,00			
3.1.90.16	OUTRAS DESPESAS VARIÁVEIS - PESSOAL CIVIL	0.01.00	8.000,00			
3.1.90.94	INDENIZAÇÕES E RESTITUIÇÕES TRABALHISTAS	0.01.00	2.000,00			
3.1.90.94	INDENIZAÇÕES E RESTITUIÇÕES TRABALHISTAS	0.01.00	22.000,00			
3.1.90.94	INDENIZAÇÕES E RESTITUIÇÕES TRABALHISTAS	0.01.00	217.000,00			
3.1.91.00	APLICAÇÕES DIRETAS- INTRA-ORÇAMENTÁRIAS	0.000.000		742.000,00		
3.1.91.13	OBRIGAÇÕES PATRONAIS	0.01.00	5.000,00			
3.1.91.13	OBRIGAÇÕES PATRONAIS	0.01.00	124.000,00			
3.1.91.13	OBRIGAÇÕES PATRONAIS	0.01.00	613.000,00			
3.3.00.00	OUTRAS DESPESAS CORRENTES	0.000.000			5.141.000,00	
3.3.90.00	APLICAÇÕES DIRETAS	0.000.000		2.120.000,00		
3.3.90.04	CONTRATAÇÃO POR TEMPO DETERMINADO	0.01.00	214.000,00			
3.3.90.08	OUTROS BENEFÍCIOS ASSISTENCIAIS DO SERVIDOR E DO MILITAR	0.01.00	2.000,00			
3.3.90.08	OUTROS BENEFÍCIOS ASSISTENCIAIS DO SERVIDOR E DO MILITAR	0.01.00	19.000,00			
3.3.90.08	OUTROS BENEFÍCIOS ASSISTENCIAIS DO SERVIDOR E DO MILITAR	0.01.00	117.000,00			
3.3.90.14	DIÁRIAS - CIVIL	0.01.00	12.000,00			
3.3.90.30	MATERIAL DE CONSUMO	0.01.00	222.000,00			
3.3.90.31	PREMIAÇÕES CULTURAIS, ARTÍSTICAS, CIENTÍFICAS, DESPORTIVAS E	0.01.00	5.000,00			
3.3.90.32	MATERIAL, BEM OU SERVIÇO PARA DISTRIBUIÇÃO GRATUITA	0.01.00	9.000,00			
3.3.90.33	PASSAGENS E DESPESAS COM LOCOMOÇÃO	0.01.00	7.000,00			
3.3.90.36	OUTROS SERVIÇOS DE TERCEIROS - PESSOA FÍSICA	0.01.00	1.064.000,00			
3.3.90.39	OUTROS SERVIÇOS DE TERCEIROS - PESSOA JURÍDICA	0.01.00	442.000,00			
3.3.90.47	OBRIGAÇÕES TRIBUTÁRIAS E CONTRIBUTIVAS	0.01.00	7.000,00			
3.3.91.00	APLICAÇÕES DIRETAS- INTRA-ORÇAMENTÁRIAS	0.000.000		3.021.000,00		
3.3.91.97	APORTE PARA COBERTURA DO DÉFICIT ATUARIAL DO RPPS	0.01.00	418.000,00			
3.3.91.97	APORTE PARA COBERTURA DO DÉFICIT ATUARIAL DO RPPS	0.01.00	2.603.000,00			
4.0.00.00	DESPESAS DE CAPITAL	0.000.000				130.000,00
4.4.00.00	INVESTIMENTOS	0.000.000			130.000,00	
4.4.90.00	APLICAÇÕES DIRETAS	0.000.000		130.000,00		
4.4.90.51	OBRAS E INSTALAÇÕES	0.01.00	100.000,00			
4.4.90.52	EQUIPAMENTOS E MATERIAL PERMANENTE	0.01.00	30.000,00			



 PORTAL DA TRANSPARENCIA

<http://cloud.it-solucoes.inf.br/transparenciaMunicipal/download/49-20240403190833.pdf>

 assinado por: idUser 869



Prefeitura Municipal de Iguaracy

Praça Antônio Rabelo - CNPJ:11368966/0001-00

Orçamento Programa - Exercício de 2024

NATUREZA DA DESPESA POR ORGÃO E UNIDADE

Anexo 02
Page 12

Lei: 558, Data: 26/12/2023

PODER	04 SECRETARIA DE EDUCAÇÃO E ESPORTES					
ORGÃO	02 FUNDEB					
UNIDADE	00 FUNDEB					
Código	Especificação	F.R.	Elemento	Modalidade	Grupo	Categoria Econômica
TOTAL						17.341.000,00





Prefeitura Municipal de Iguaracy

Praça Antônio Rabelo - CNPJ:11368966/0001-00

Orçamento Programa - Exercício de 2024

NATUREZA DA DESPESA POR ORGÃO E UNIDADE

Anexo 02
Page 13

Lei: 558, Data: 26/12/2023

PODER		05 SECRETARIA DE SAUDE					
ORGÃO		01 FUNDO MUNICIPAL DE SAUDE					
UNIDADE		00 FUNDO MUNICIPAL DE SAUDE					
Código	Especificação	F.R.	Elemento	Modalidade	Grupo	Categoria Econômica	
3.0.00.00	DESPESAS CORRENTES	0.000.000				15.862.000,00	
3.1.00.00	PESSOAL E ENCARGOS SOCIAIS	0.000.000			7.623.000,00		
3.1.71.00	TRANSFERÊNCIA A CONSÓRCIOS PÚBLICOS	0.000.000		30.000,00			
3.1.71.70	RATEIO PELA PARTICIPAÇÃO EM CONSÓRCIO PÚBLICO	0.01.00	80.000,00				
3.1.90.00	APLICAÇÕES DIRETAS	0.000.000		7.160.000,00			
3.1.90.04	CONTRATAÇÃO POR TEMPO DETERMINADO	0.01.00	1.257.000,00				
3.1.90.04	CONTRATAÇÃO POR TEMPO DETERMINADO	0.01.00	550.000,00				
3.1.90.04	CONTRATAÇÃO POR TEMPO DETERMINADO	0.05.00	609.000,00				
3.1.90.04	CONTRATAÇÃO POR TEMPO DETERMINADO	0.05.00	5.000,00				
3.1.90.04	CONTRATAÇÃO POR TEMPO DETERMINADO	0.05.00	2.000,00				
3.1.90.04	CONTRATAÇÃO POR TEMPO DETERMINADO	0.05.00	500.000,00				
3.1.90.11	VENCIMENTOS E VANTAGENS FIXAS - PESSOAL CIVIL	0.01.00	1.674.000,00				
3.1.90.11	VENCIMENTOS E VANTAGENS FIXAS - PESSOAL CIVIL	0.01.00	400.000,00				
3.1.90.11	VENCIMENTOS E VANTAGENS FIXAS - PESSOAL CIVIL	0.05.00	366.000,00				
3.1.90.11	VENCIMENTOS E VANTAGENS FIXAS - PESSOAL CIVIL	0.05.00	900.000,00				
3.1.90.11	VENCIMENTOS E VANTAGENS FIXAS - PESSOAL CIVIL	0.05.00	2.000,00				
3.1.90.13	OBRIGAÇÕES PATRONAIS	0.01.00	297.000,00				
3.1.90.13	OBRIGAÇÕES PATRONAIS	0.01.00	160.000,00				
3.1.90.13	OBRIGAÇÕES PATRONAIS	0.05.00	152.000,00				
3.1.90.13	OBRIGAÇÕES PATRONAIS	0.05.00	5.000,00				
3.1.90.13	OBRIGAÇÕES PATRONAIS	0.05.00	2.000,00				
3.1.90.13	OBRIGAÇÕES PATRONAIS	0.05.00	135.000,00				
3.1.90.16	OUTRAS DESPESAS VARIÁVEIS - PESSOAL CIVIL	0.01.00	7.000,00				
3.1.90.16	OUTRAS DESPESAS VARIÁVEIS - PESSOAL CIVIL	0.01.00	5.000,00				
3.1.90.16	OUTRAS DESPESAS VARIÁVEIS - PESSOAL CIVIL	0.05.00	18.000,00				
3.1.90.16	OUTRAS DESPESAS VARIÁVEIS - PESSOAL CIVIL	0.05.00	2.000,00				
3.1.90.16	OUTRAS DESPESAS VARIÁVEIS - PESSOAL CIVIL	0.05.00	2.000,00				
3.1.90.94	INDENIZAÇÕES E RESTITUIÇÕES TRABALHISTAS	0.01.00	51.000,00				
3.1.90.94	INDENIZAÇÕES E RESTITUIÇÕES TRABALHISTAS	0.01.00	10.000,00				
3.1.90.94	INDENIZAÇÕES E RESTITUIÇÕES TRABALHISTAS	0.05.00	27.000,00				
3.1.90.94	INDENIZAÇÕES E RESTITUIÇÕES TRABALHISTAS	0.05.00	20.000,00				
3.1.90.94	INDENIZAÇÕES E RESTITUIÇÕES TRABALHISTAS	0.05.00	2.000,00				
3.1.91.00	APLICAÇÕES DIRETAS- INTRA-ORÇAMENTÁRIAS	0.000.000		383.000,00			
3.1.91.13	OBRIGAÇÕES PATRONAIS	0.01.00	215.000,00				
3.1.91.13	OBRIGAÇÕES PATRONAIS	0.01.00	20.000,00				
3.1.91.13	OBRIGAÇÕES PATRONAIS	0.05.00	46.000,00				
3.1.91.13	OBRIGAÇÕES PATRONAIS	0.05.00	2.000,00				
3.1.91.13	OBRIGAÇÕES PATRONAIS	0.05.00	100.000,00				
3.3.00.00	OUTRAS DESPESAS CORRENTES	0.000.000			8.239.000,00		
3.3.71.00	TRANSFERÊNCIA A CONSÓRCIOS PÚBLICOS	0.000.000		20.000,00			
3.3.71.70	RATEIO PELA PARTICIPAÇÃO EM CONSÓRCIO PÚBLICO	0.01.00	20.000,00				
3.3.90.00	APLICAÇÕES DIRETAS	0.000.000		6.768.000,00			
3.3.90.04	CONTRATAÇÃO POR TEMPO DETERMINADO	0.01.00	44.500,00				
3.3.90.04	CONTRATAÇÃO POR TEMPO DETERMINADO	0.01.00	1.000,00				
3.3.90.04	CONTRATAÇÃO POR TEMPO DETERMINADO	0.01.00	22.000,00				
3.3.90.04	CONTRATAÇÃO POR TEMPO DETERMINADO	0.05.00	1.000,00				



PORTAL DA TRANSPARENCIA
http://cloud.it-solucoes.inf.br/transparenciaMunicipal/download/49-202404031908283.pdf
assinado por: idUser 889



Prefeitura Municipal de Iguaracy

Praça Antônio Rabelo - CNPJ:11368966/0001-00

Orçamento Programa - Exercício de 2024

NATUREZA DA DESPESA POR ORGÃO E UNIDADE

Anexo 02

Page 14

Lei: 558, Data: 26/12/2023

PODER	05 SECRETARIA DE SAUDE					
ORGÃO	01 FUNDO MUNICIPAL DE SAUDE					
UNIDADE	00 FUNDO MUNICIPAL DE SAUDE					
Código	Especificação	F.R.	Elemento	Modalidade	Grupo	Categoria Econômica
3.3.90.04	CONTRATAÇÃO POR TEMPO DETERMINADO	0.05.00	5.000,00			
3.3.90.04	CONTRATAÇÃO POR TEMPO DETERMINADO	0.05.00	14.500,00			
3.3.90.04	CONTRATAÇÃO POR TEMPO DETERMINADO	0.05.00	1.000,00			
3.3.90.04	CONTRATAÇÃO POR TEMPO DETERMINADO	0.05.00	2.000,00			
3.3.90.08	OUTROS BENEFÍCIOS ASSISTENCIAIS DO SERVIDOR E DO MILITAR	0.01.00	32.000,00			
3.3.90.08	OUTROS BENEFÍCIOS ASSISTENCIAIS DO SERVIDOR E DO MILITAR	0.01.00	5.000,00			
3.3.90.08	OUTROS BENEFÍCIOS ASSISTENCIAIS DO SERVIDOR E DO MILITAR	0.05.00	26.000,00			
3.3.90.08	OUTROS BENEFÍCIOS ASSISTENCIAIS DO SERVIDOR E DO MILITAR	0.05.00	2.000,00			
3.3.90.08	OUTROS BENEFÍCIOS ASSISTENCIAIS DO SERVIDOR E DO MILITAR	0.05.00	15.000,00			
3.3.90.14	DIÁRIAS - CIVIL	0.01.00	8.000,00			
3.3.90.14	DIÁRIAS - CIVIL	0.01.00	15.000,00			
3.3.90.14	DIÁRIAS - CIVIL	0.05.00	14.000,00			
3.3.90.14	DIÁRIAS - CIVIL	0.05.00	50.000,00			
3.3.90.30	MATERIAL DE CONSUMO	0.01.00	751.000,00			
3.3.90.30	MATERIAL DE CONSUMO	0.01.00	2.000,00			
3.3.90.30	MATERIAL DE CONSUMO	0.01.00	112.000,00			
3.3.90.30	MATERIAL DE CONSUMO	0.05.00	2.000,00			
3.3.90.30	MATERIAL DE CONSUMO	0.05.00	10.000,00			
3.3.90.30	MATERIAL DE CONSUMO	0.05.00	58.000,00			
3.3.90.30	MATERIAL DE CONSUMO	0.05.00	3.000,00			
3.3.90.30	MATERIAL DE CONSUMO	0.05.00	900.000,00			
3.3.90.31	PREMIAÇÕES CULTURAIS, ARTÍSTICAS, CIENTÍFICAS, DESPORTIVAS E	0.01.00	5.000,00			
3.3.90.32	MATERIAL, BEM OU SERVIÇO PARA DISTRIBUIÇÃO GRATUITA	0.01.00	15.000,00			
3.3.90.32	MATERIAL, BEM OU SERVIÇO PARA DISTRIBUIÇÃO GRATUITA	0.01.00	100.000,00			
3.3.90.32	MATERIAL, BEM OU SERVIÇO PARA DISTRIBUIÇÃO GRATUITA	0.05.00	13.000,00			
3.3.90.32	MATERIAL, BEM OU SERVIÇO PARA DISTRIBUIÇÃO GRATUITA	0.05.00	5.000,00			
3.3.90.33	PASSAGENS E DESPESAS COM LOCOMOÇÃO	0.01.00	7.000,00			
3.3.90.35	SERVIÇOS DE CONSULTORIA	0.01.00	100.000,00			
3.3.90.36	OUTROS SERVIÇOS DE TERCEIROS - PESSOA FÍSICA	0.01.00	179.000,00			
3.3.90.36	OUTROS SERVIÇOS DE TERCEIROS - PESSOA FÍSICA	0.01.00	2.000,00			
3.3.90.36	OUTROS SERVIÇOS DE TERCEIROS - PESSOA FÍSICA	0.01.00	95.000,00			
3.3.90.36	OUTROS SERVIÇOS DE TERCEIROS - PESSOA FÍSICA	0.05.00	2.000,00			
3.3.90.36	OUTROS SERVIÇOS DE TERCEIROS - PESSOA FÍSICA	0.05.00	10.000,00			
3.3.90.36	OUTROS SERVIÇOS DE TERCEIROS - PESSOA FÍSICA	0.05.00	69.000,00			
3.3.90.36	OUTROS SERVIÇOS DE TERCEIROS - PESSOA FÍSICA	0.05.00	2.000,00			
3.3.90.36	OUTROS SERVIÇOS DE TERCEIROS - PESSOA FÍSICA	0.05.00	35.000,00			
3.3.90.39	OUTROS SERVIÇOS DE TERCEIROS - PESSOA JURÍDICA	0.01.00	1.176.000,00			
3.3.90.39	OUTROS SERVIÇOS DE TERCEIROS - PESSOA JURÍDICA	0.01.00	2.000,00			
3.3.90.39	OUTROS SERVIÇOS DE TERCEIROS - PESSOA JURÍDICA	0.01.00	820.000,00			
3.3.90.39	OUTROS SERVIÇOS DE TERCEIROS - PESSOA JURÍDICA	0.05.00	10.000,00			
3.3.90.39	OUTROS SERVIÇOS DE TERCEIROS - PESSOA JURÍDICA	0.05.00	115.000,00			
3.3.90.39	OUTROS SERVIÇOS DE TERCEIROS - PESSOA JURÍDICA	0.05.00	65.000,00			
3.3.90.39	OUTROS SERVIÇOS DE TERCEIROS - PESSOA JURÍDICA	0.05.00	2.000,00			
3.3.90.39	OUTROS SERVIÇOS DE TERCEIROS - PESSOA JURÍDICA	0.05.00	1.796.000,00			
3.3.90.48	OUTROS AUXÍLIOS FINANCEIROS A PESSOA FÍSICA	0.01.00	26.000,00			
3.3.90.48	OUTROS AUXÍLIOS FINANCEIROS A PESSOA FÍSICA	0.01.00	5.000,00			



PORTAL DA TRANSPARENCIA
<http://cloud.it-solucoes.inf.br/transparenciaMunicipal/download/46-20240403190823.pdf>
assinado por: idUser:869



Prefeitura Municipal de Iguaracy

Praça Antônio Rabelo - CNPJ:11368966/0001-00

Orçamento Programa - Exercício de 2024

NATUREZA DA DESPESA POR ORGÃO E UNIDADE

Anexo 02

Page 15

Lei: 558, Data: 26/12/2023

PODER 05 SECRETARIA DE SAUDE						
ORGÃO 01 FUNDO MUNICIPAL DE SAUDE						
UNIDADE 00 FUNDO MUNICIPAL DE SAUDE						
Código	Especificação	F.R.	Elemento	Modalidade	Grupo	Categoria Econômica
3.3.90.91	SENTENÇAS JUDICIAIS	0.01.00	3.000,00			
3.3.90.92	DESPESAS DE EXERCÍCIOS ANTERIORES	0.01.00	10.000,00			
3.3.90.93	INDENIZAÇÕES E RESTITUIÇÕES	0.01.00	3.000,00			
3.3.91.00	APLICAÇÕES DIRETAS- INTRA-ORÇAMENTÁRIAS	0.000.000		1.451.000,00		
3.3.91.97	APORTE PARA COBERTURA DO DÉFICIT ATUARIAL DO RPPS	0.01.00	970.000,00			
3.3.91.97	APORTE PARA COBERTURA DO DÉFICIT ATUARIAL DO RPPS	0.01.00	481.000,00			
4.0.00.00	DESPESAS DE CAPITAL	0.000.000				702.000,00
4.4.00.00	INVESTIMENTOS	0.000.000			702.000,00	
4.4.71.00	TRANSFERÊNCIA A CONSÓRCIOS PÚBLICOS	0.000.000		260.000,00		
4.4.71.70	RATEIO PELA PARTICIPAÇÃO EM CONSÓRCIO PÚBLICO	0.01.00	260.000,00			
4.4.90.00	APLICAÇÕES DIRETAS	0.000.000		442.000,00		
4.4.90.51	OBRAS E INSTALAÇÕES	0.01.00	72.000,00			
4.4.90.51	OBRAS E INSTALAÇÕES	0.01.00	110.000,00			
4.4.90.51	OBRAS E INSTALAÇÕES	0.01.00	50.000,00			
4.4.90.51	OBRAS E INSTALAÇÕES	0.01.00	10.000,00			
4.4.90.52	EQUIPAMENTOS E MATERIAL PERMANENTE	0.01.00	10.000,00			
4.4.90.52	EQUIPAMENTOS E MATERIAL PERMANENTE	0.01.00	90.000,00			
4.4.90.52	EQUIPAMENTOS E MATERIAL PERMANENTE	0.01.00	10.000,00			
4.4.90.52	EQUIPAMENTOS E MATERIAL PERMANENTE	0.01.00	5.000,00			
4.4.90.52	EQUIPAMENTOS E MATERIAL PERMANENTE	0.01.00	15.000,00			
4.4.90.52	EQUIPAMENTOS E MATERIAL PERMANENTE	0.01.00	60.000,00			
4.4.90.52	EQUIPAMENTOS E MATERIAL PERMANENTE	0.05.00	10.000,00			
TOTAL						16.564.000,00



PORTAL DA TRANSPARENCIA
<http://cloud.it-solucoes.inf.br/transparenciaMunicipal/download/46-20240403190823.pdf>
assinado por: idUser:869

X



Prefeitura Municipal de Iguaracy

Praça Antônio Rabelo - CNPJ:11368966/0001-00

Orçamento Programa - Exercício de 2024

NATUREZA DA DESPESA POR ORGÃO E UNIDADE

Anexo 02

Page 16

Lei: 558, Data: 26/12/2023

PODER	06 SECRETARIA DE AGRICULTURA, ABASTECIMENTO E MEIO AMBIENTE					
ORGÃO	01 SECRETARIA DE AGRICULTURA, ABASTECIMENTO E MEIO AMBIENTE					
UNIDADE	00 SECRETARIA DE AGRICULTURA, ABASTECIMENTO E MEIO AMBIENTE					
Código	Especificação	F.R.	Elemento	Modalidade	Grupo	Categoria Econômica
3.0.00.00	DESPESAS CORRENTES	0.000.000				1.450.000,00
3.1.00.00	PESSOAL E ENCARGOS SOCIAIS	0.000.000			476.000,00	
3.1.00.00	APLICAÇÕES DIRETAS	0.000.000		483.000,00		
3.1.90.04	CONTRATAÇÃO POR TEMPO DETERMINADO	0.01.00	174.000,00			
3.1.90.11	VENCIMENTOS E VANTAGENS FIXAS - PESSOAL CIVIL	0.01.00	255.000,00			
3.1.90.13	OBRIGAÇÕES PATRONAIS	0.01.00	13.000,00			
3.1.90.16	OUTRAS DESPESAS VARIÁVEIS - PESSOAL CIVIL	0.01.00	11.000,00			
3.1.90.94	INDENIZAÇÕES E RESTITUIÇÕES TRABALHISTAS	0.01.00	10.000,00			
3.1.91.00	APLICAÇÕES DIRETAS- INTRA-ORÇAMENTÁRIAS	0.000.000		13.000,00		
3.1.91.13	OBRIGAÇÕES PATRONAIS	0.01.00	13.000,00			
3.3.00.00	OUTRAS DESPESAS CORRENTES	0.000.000			974.000,00	
3.3.90.00	APLICAÇÕES DIRETAS	0.000.000		964.000,00		
3.3.90.04	CONTRATAÇÃO POR TEMPO DETERMINADO	0.01.00	10.000,00			
3.3.90.08	OUTROS BENEFÍCIOS ASSISTENCIAIS DO SERVIDOR E DO MILITAR	0.01.00	10.000,00			
3.3.90.14	DIÁRIAS - CIVIL	0.01.00	2.000,00			
3.3.90.27	ENCARGOS PELA HONRA DE AVAIS, GARANTIAS, SEGUROS E SIMILAR	0.01.00	5.000,00			
3.3.90.30	MATERIAL DE CONSUMO	0.01.00	190.000,00			
3.3.90.31	PREMIAÇÕES CULTURAIS, ARTÍSTICAS, CIENTÍFICAS, DESPORTIVAS E	0.01.00	7.000,00			
3.3.90.32	MATERIAL, BEM OU SERVIÇO PARA DISTRIBUIÇÃO GRATUITA	0.01.00	17.000,00			
3.3.90.33	PASSAGENS E DESPESAS COM LOCOMOÇÃO	0.01.00	6.000,00			
3.3.90.36	OUTROS SERVIÇOS DE TERCEIROS - PESSOA FÍSICA	0.01.00	209.000,00			
3.3.90.38	OUTROS SERVIÇOS DE TERCEIROS - PESSOA JURÍDICA	0.01.00	568.000,00			
3.3.91.00	APLICAÇÕES DIRETAS- INTRA-ORÇAMENTÁRIAS	0.000.000		10.000,00		
3.3.91.87	APORTE PARA COBERTURA DO DÉFICIT ATUARIAL DO RPPS	0.01.00	10.000,00			
4.0.00.00	DESPESAS DE CAPITAL	0.000.000				30.000,00
4.4.00.00	INVESTIMENTOS	0.000.000			30.000,00	
4.4.90.00	APLICAÇÕES DIRETAS	0.000.000		30.000,00		
4.4.90.51	OBRAS E INSTALAÇÕES	0.01.00	15.000,00			
4.4.90.52	EQUIPAMENTOS E MATERIAL PERMANENTE	0.01.00	15.000,00			
TOTAL						1.480.000,00



PORTAL DA TRANSPARENCIA
http://cloud.it-solucoes.inf.br/transparenciaMunicipal/download/49-20240403190833.pdf
assinado por: idUser 869

**Prefeitura Municipal de Iguaracy**

Praça Antônio Rabelo - CNPJ:11368966/0001-00

Orçamento Programa - Exercício de 2024

Anexo 02

Page 17

NATUREZA DA DESPESA POR ORGÃO E UNIDADE

Lei: 558, Data: 26/12/2023

PODER		07 SECRETARIA DE VIAÇÃO, OBRAS, INFRAESTRUTURA E SERVIÇOS PÚBLI				
ORGÃO		01 SECRETARIA DE VIAÇÃO, OBRAS, INFRAESTRUTURA E SERVIÇOS PÚBLI				
UNIDADE		00 SECRETARIA DE VIAÇÃO, OBRAS, INFRAESTRUTURA E SERVIÇOS PÚBLI				
Código	Especificação	F.R.	Elemento	Modalidade	Grupo	Categoria Econômica
3.0.00.00	DESPESAS CORRENTES	0.000.000				5.846.500,00
3.1.00.00	PESSOAL E ENCARGOS SOCIAIS	0.000.000			605.000,00	
2.1.00.00	APLICAÇÕES DIRETAS	0.000.000		599.000,00		
3.1.80.04	CONTRATAÇÃO POR TEMPO DETERMINADO	0.01.00	112.000,00			
3.1.90.11	VENCIMENTOS E VANTAGENS FIXAS - PESSOAL CIVIL	0.01.00	453.000,00			
3.1.90.13	OBRIGAÇÕES PATRONAIS	0.01.00	7.000,00			
3.1.90.16	OUTRAS DESPESAS VARIÁVEIS - PESSOAL CIVIL	0.01.00	4.000,00			
3.1.90.94	INDENIZAÇÕES E RESTITUIÇÕES TRABALHISTAS	0.01.00	22.000,00			
3.1.91.00	APLICAÇÕES DIRETAS- INTRA-ORÇAMENTÁRIAS	0.000.000		7.000,00		
3.1.91.13	OBRIGAÇÕES PATRONAIS	0.01.00	7.000,00			
3.3.00.00	OUTRAS DESPESAS CORRENTES	0.000.000			5.241.500,00	
3.3.60.00	TRANSFERÊNCIAS A INSTITUIÇÕES PRIVADAS COM FINS LUCRATIVOS	0.000.000		5.000,00		
3.1.60.45	SUBVENÇÕES ECONÔMICAS	0.01.00	5.000,00			
3.1.90.00	APLICAÇÕES DIRETAS	0.000.000		5.230.500,00		
3.1.80.04	CONTRATAÇÃO POR TEMPO DETERMINADO	0.01.00	25.500,00			
3.3.90.08	OUTROS BENEFÍCIOS ASSISTENCIAIS DO SERVIDOR E DO MILITAR	0.01.00	4.000,00			
3.3.90.14	DIÁRIAS - CIVIL	0.01.00	10.000,00			
3.3.90.30	MATERIAL DE CONSUMO	0.01.00	1.055.000,00			
3.3.90.31	PREMIAÇÕES CULTURAIS, ARTÍSTICAS, CIENTÍFICAS, DESPORTIVAS E	0.01.00	2.000,00			
3.3.90.33	PASSAGENS E DESPESAS COM LOGOMARCAÇÃO	0.01.00	5.000,00			
3.3.90.36	OUTROS SERVIÇOS DE TERCEIROS - PESSOA FÍSICA	0.01.00	657.000,00			
3.3.90.39	OUTROS SERVIÇOS DE TERCEIROS - PESSOA JURÍDICA	0.01.00	3.472.000,00			
3.3.91.00	APLICAÇÕES DIRETAS- INTRA-ORÇAMENTÁRIAS	0.000.000		6.000,00		
3.3.91.97	APORTE PARA COBERTURA DO DÉFICIT ATUARIAL DO RPPS	0.01.00	6.000,00			
4.0.00.00	DESPESAS DE CAPITAL	0.000.000				1.032.000,00
4.4.00.00	INVESTIMENTOS	0.000.000			1.032.000,00	
4.4.90.00	APLICAÇÕES DIRETAS	0.000.000		1.032.000,00		
4.4.90.51	OBRAS E INSTALAÇÕES	0.01.00	887.000,00			
4.4.90.52	EQUIPAMENTOS E MATERIAL PERMANENTE	0.01.00	100.000,00			
4.4.90.61	AQUISIÇÃO DE IMÓVEIS	0.01.00	45.000,00			
TOTAL						6.878.500,00



PORTAL DA TRANSPARENCIA
<http://cloud.it-solucoes.inf.br/transparenciaMunicipal/download/49-202404031908283.pdf>
 assinado por: idUser 869



Prefeitura Municipal de Iguaracy

Praça Antônio Rabelo - CNPJ:11368966/0001-00

Orçamento Programa - Exercício de 2024

NATUREZA DA DESPESA POR ORGÃO E UNIDADE

Anexo 02

Page 18

Lei: 558, Data: 26/12/2023

PODER		08 SECRETARIA DE DESENVOLVIMENTO E ASSISTENCIA SOCIAL					
ORGÃO		01 SECRETARIA DE DESENVOLVIMENTO E ASSISTÊNCIA SOCIAL					
UNIDADE		00 SECRETARIA DE DESENVOLVIMENTO E ASSISTÊNCIA SOCIAL					
Código	Especificação	F.R.	Elemento	Modalidade	Grupo	Categoria Econômica	
3.0.00.00	DESPESAS CORRENTES	0.000.000					1.029.500,00
3.1.00.00	PESSOAL E ENCARGOS SOCIAIS	0.000.000			484.000,00		
3.1.00.00	APLICAÇÕES DIRETAS	0.000.000		475.000,00			
3.1.90.04	CONTRATAÇÃO POR TEMPO DETERMINADO	0.01.00	5.000,00				
3.1.90.04	CONTRATAÇÃO POR TEMPO DETERMINADO	0.01.00	210.000,00				
3.1.90.11	VENCIMENTOS E VANTAGENS FIXAS - PESSOAL CIVIL	0.01.00	2.000,00				
3.1.90.11	VENCIMENTOS E VANTAGENS FIXAS - PESSOAL CIVIL	0.01.00	175.000,00				
3.1.90.13	OBRIGAÇÕES PATRONAIS	0.01.00	2.000,00				
3.1.90.13	OBRIGAÇÕES PATRONAIS	0.01.00	70.000,00				
3.1.90.16	OUTRAS DESPESAS VARIÁVEIS - PESSOAL CIVIL	0.01.00	2.000,00				
3.1.90.16	OUTRAS DESPESAS VARIÁVEIS - PESSOAL CIVIL	0.01.00	3.000,00				
3.1.90.94	INDENIZAÇÕES E RESTITUIÇÕES TRABALHISTAS	0.01.00	2.000,00				
3.1.90.94	INDENIZAÇÕES E RESTITUIÇÕES TRABALHISTAS	0.01.00	4.000,00				
3.1.91.00	APLICAÇÕES DIRETAS- INTRA-ORÇAMENTÁRIAS	0.000.000		9.000,00			
3.1.91.13	OBRIGAÇÕES PATRONAIS	0.01.00	2.000,00				
3.1.91.13	OBRIGAÇÕES PATRONAIS	0.01.00	7.000,00				
3.3.00.00	OUTRAS DESPESAS CORRENTES	0.000.000			545.500,00		
3.3.90.00	APLICAÇÕES DIRETAS	0.000.000		519.500,00			
3.3.90.04	CONTRATAÇÃO POR TEMPO DETERMINADO	0.01.00	20.000,00				
3.3.90.04	CONTRATAÇÃO POR TEMPO DETERMINADO	0.01.00	500,00				
3.3.90.08	OUTROS BENEFÍCIOS ASSISTENCIAIS DO SERVIDOR E DO MILITAR	0.01.00	2.000,00				
3.3.90.08	OUTROS BENEFÍCIOS ASSISTENCIAIS DO SERVIDOR E DO MILITAR	0.01.00	40.000,00				
3.3.90.14	DIÁRIAS - CIVIL	0.01.00	10.000,00				
3.3.90.14	DIÁRIAS - CIVIL	0.01.00	5.000,00				
3.3.90.30	MATERIAL DE CONSUMO	0.01.00	3.000,00				
3.3.90.30	MATERIAL DE CONSUMO	0.01.00	110.000,00				
3.3.90.31	PREMIAÇÕES CULTURAIS, ARTÍSTICAS, CIENTÍFICAS, DESPORTIVAS E	0.01.00	2.000,00				
3.3.90.33	PASSAGENS E DESPESAS COM LOCOMOÇÃO	0.01.00	3.000,00				
3.3.90.35	SERVIÇOS DE CONSULTORIA	0.01.00	120.000,00				
3.3.90.36	OUTROS SERVIÇOS DE TERCEIROS - PESSOA FÍSICA	0.01.00	50.000,00				
3.3.90.36	OUTROS SERVIÇOS DE TERCEIROS - PESSOA FÍSICA	0.01.00	3.000,00				
3.3.90.39	OUTROS SERVIÇOS DE TERCEIROS - PESSOA JURÍDICA	0.01.00	5.000,00				
3.3.90.39	OUTROS SERVIÇOS DE TERCEIROS - PESSOA JURÍDICA	0.01.00	138.000,00				
3.3.90.92	DESPESAS DE EXERCÍCIOS ANTERIORES	0.01.00	4.000,00				
3.3.90.93	INDENIZAÇÕES E RESTITUIÇÕES	0.01.00	4.000,00				
3.3.91.00	APLICAÇÕES DIRETAS- INTRA-ORÇAMENTÁRIAS	0.000.000		26.000,00			
3.3.91.97	APORTE PARA COBERTURA DO DÉFICIT ATUARIAL DO RPPS	0.01.00	26.000,00				
4.0.00.00	DESPESAS DE CAPITAL	0.000.000					25.000,00
4.4.00.00	INVESTIMENTOS	0.000.000			25.000,00		
4.4.90.00	APLICAÇÕES DIRETAS	0.000.000		25.000,00			
4.4.90.52	EQUIPAMENTOS E MATERIAL PERMANENTE	0.01.00	5.000,00				
4.4.90.52	EQUIPAMENTOS E MATERIAL PERMANENTE	0.01.00	20.000,00				
TOTAL							1.054.500,00



PORTAL DA TRANSPARENCIA
http://cioud.it-solucoes.inf.br/transparenciaMunicipal/download/49-20240403190833.pdf
assinado por: idUser 869



Prefeitura Municipal de Iguaracy

Praça Antônio Rabelo - CNPJ:11368966/0001-00

Orçamento Programa - Exercício de 2024

NATUREZA DA DESPESA POR ORGÃO E UNIDADE

Anexo 02

Page 19

Lei: 558, Data: 26/12/2023

PODER 08 SECRETARIA DE DESENVOLVIMENTO E ASSISTÊNCIA SOCIAL						
ORGÃO 02 FUNDO MUNICIPAL DE ASSISTÊNCIA SOCIAL - FMAS						
UNIDADE 00 FUNDO MUNICIPAL DE ASSISTÊNCIA SOCIAL - FMAS						
Código	Especificação	F.R.	Elemento	Modalidade	Grupo	Categoria Económica
3.0.00.00	DESPESAS CORRENTES	0.000.000				1.693.000,00
3.1.00.00	PESSOAL E ENCARGOS SOCIAIS	0.000.000			748.000,00	
3.1.90.00	APLICAÇÕES DIRETAS	0.000.000		720.000,00		
3.1.90.04	CONTRATAÇÃO POR TEMPO DETERMINADO	0.01.00	310.000,00			
3.1.90.04	CONTRATAÇÃO POR TEMPO DETERMINADO	0.01.00	6.000,00			
3.1.90.04	CONTRATAÇÃO POR TEMPO DETERMINADO	0.01.00	2.000,00			
3.1.90.04	CONTRATAÇÃO POR TEMPO DETERMINADO	0.01.00	145.000,00			
3.1.90.11	VENCIMENTOS E VANTAGENS FIXAS - PESSOAL CIVIL	0.01.00	12.000,00			
3.1.90.11	VENCIMENTOS E VANTAGENS FIXAS - PESSOAL CIVIL	0.01.00	2.000,00			
3.1.90.11	VENCIMENTOS E VANTAGENS FIXAS - PESSOAL CIVIL	0.01.00	67.000,00			
3.1.90.11	VENCIMENTOS E VANTAGENS FIXAS - PESSOAL CIVIL	0.01.00	8.000,00			
3.1.90.13	OBRIGAÇÕES PATRONAIS	0.01.00	77.000,00			
3.1.90.13	OBRIGAÇÕES PATRONAIS	0.01.00	2.000,00			
3.1.90.13	OBRIGAÇÕES PATRONAIS	0.01.00	5.000,00			
3.1.90.13	OBRIGAÇÕES PATRONAIS	0.01.00	32.000,00			
3.1.90.16	OUTRAS DESPESAS VARIÁVEIS - PESSOAL CIVIL	0.01.00	2.000,00			
3.1.90.16	OUTRAS DESPESAS VARIÁVEIS - PESSOAL CIVIL	0.01.00	14.000,00			
3.1.90.16	OUTRAS DESPESAS VARIÁVEIS - PESSOAL CIVIL	0.01.00	5.000,00			
3.1.90.16	OUTRAS DESPESAS VARIÁVEIS - PESSOAL CIVIL	0.01.00	4.000,00			
3.1.90.94	INDENIZAÇÕES E RESTITUIÇÕES TRABALHISTAS	0.01.00	5.000,00			
3.1.90.94	INDENIZAÇÕES E RESTITUIÇÕES TRABALHISTAS	0.01.00	2.000,00			
3.1.90.94	INDENIZAÇÕES E RESTITUIÇÕES TRABALHISTAS	0.01.00	16.000,00			
3.1.90.94	INDENIZAÇÕES E RESTITUIÇÕES TRABALHISTAS	0.01.00	4.000,00			
3.1.91.00	APLICAÇÕES DIRETAS- INTRA-ORÇAMENTÁRIAS	0.000.000		28.000,00		
3.1.91.13	OBRIGAÇÕES PATRONAIS	0.01.00	5.000,00			
3.1.91.13	OBRIGAÇÕES PATRONAIS	0.01.00	2.000,00			
3.1.91.13	OBRIGAÇÕES PATRONAIS	0.01.00	17.000,00			
3.1.91.13	OBRIGAÇÕES PATRONAIS	0.01.00	4.000,00			
3.3.00.00	OUTRAS DESPESAS CORRENTES	0.000.000			945.000,00	
3.3.50.00	TRANSFERÊNCIAS A INSTITUIÇÕES PRIVADAS SEM FINS LUCRATIVOS	0.000.000		10.000,00		
3.3.50.43	SUBVENÇÕES SOCIAIS	0.01.00	10.000,00			
3.3.90.00	APLICAÇÕES DIRETAS	0.000.000		921.000,00		
3.3.90.04	CONTRATAÇÃO POR TEMPO DETERMINADO	0.01.00	5.500,00			
3.3.90.04	CONTRATAÇÃO POR TEMPO DETERMINADO	0.01.00	500,00			
3.3.90.04	CONTRATAÇÃO POR TEMPO DETERMINADO	0.01.00	40.000,00			
3.3.90.04	CONTRATAÇÃO POR TEMPO DETERMINADO	0.01.00	13.000,00			
3.3.90.08	OUTROS BENEFÍCIOS ASSISTENCIAIS DO SERVIDOR E DO MILITAR	0.01.00	16.000,00			
3.3.90.08	OUTROS BENEFÍCIOS ASSISTENCIAIS DO SERVIDOR E DO MILITAR	0.01.00	2.000,00			
3.3.90.08	OUTROS BENEFÍCIOS ASSISTENCIAIS DO SERVIDOR E DO MILITAR	0.01.00	3.000,00			
3.3.90.08	OUTROS BENEFÍCIOS ASSISTENCIAIS DO SERVIDOR E DO MILITAR	0.01.00	6.000,00			
3.3.90.14	DIÁRIAS - CIVIL	0.01.00	2.000,00			
3.3.90.14	DIÁRIAS - CIVIL	0.01.00	20.000,00			
3.3.90.14	DIÁRIAS - CIVIL	0.01.00	8.000,00			
3.3.90.30	MATERIAL DE CONSUMO	0.01.00	2.000,00			
3.3.90.30	MATERIAL DE CONSUMO	0.01.00	117.000,00			
3.3.90.30	MATERIAL DE CONSUMO	0.01.00	4.000,00			



PORTAL DA TRANSPARENCIA
http://cloud.it-solucoes.inf.br/transparenciaMunicipal/download/46-202404031908283.pdf
assinado por: idUser 869



Prefeitura Municipal de Iguaracy

Praça Antônio Rabelo - CNPJ:11368966/0001-00

Orçamento Programa - Exercício de 2024

NATUREZA DA DESPESA POR ORGÃO E UNIDADE

Anexo 02

Page 20

Lei: 558, Data: 26/12/2023

PODER 08 SECRETARIA DE DESENVOLVIMENTO E ASSISTENCIA SOCIAL						
ORGÃO 02 FUNDO MUNICIPAL DE ASSISTÊNCIA SOCIAL - FMAS						
UNIDADE 00 FUNDO MUNICIPAL DE ASSISTÊNCIA SOCIAL - FMAS						
Código	Especificação	F.R.	Elemento	Modalidade	Grupo	Categoria Económica
3.3.90.30	MATERIAL DE CONSUMO	0.01.00	35.000,00			
3.3.90.32	MATERIAL, BEM OU SERVIÇO PARA DISTRIBUIÇÃO GRATUITA	0.01.00	1.000,00			
3.3.90.32	MATERIAL, BEM OU SERVIÇO PARA DISTRIBUIÇÃO GRATUITA	0.01.00	142.000,00			
3.3.90.33	PASSAGENS E DESPESAS COM LOCOMOÇÃO	0.01.00	2.000,00			
3.3.90.33	PASSAGENS E DESPESAS COM LOCOMOÇÃO	0.01.00	7.000,00			
3.3.90.36	OUTROS SERVIÇOS DE TERCEIROS - PESSOA FÍSICA	0.01.00	7.000,00			
3.3.90.36	OUTROS SERVIÇOS DE TERCEIROS - PESSOA FÍSICA	0.01.00	162.000,00			
3.3.90.36	OUTROS SERVIÇOS DE TERCEIROS - PESSOA FÍSICA	0.01.00	2.000,00			
3.3.90.36	OUTROS SERVIÇOS DE TERCEIROS - PESSOA FÍSICA	0.01.00	53.000,00			
3.3.90.39	OUTROS SERVIÇOS DE TERCEIROS - PESSOA JURÍDICA	0.01.00	5.000,00			
3.3.90.39	OUTROS SERVIÇOS DE TERCEIROS - PESSOA JURÍDICA	0.01.00	4.000,00			
3.3.90.39	OUTROS SERVIÇOS DE TERCEIROS - PESSOA JURÍDICA	0.01.00	67.000,00			
3.3.90.39	OUTROS SERVIÇOS DE TERCEIROS - PESSOA JURÍDICA	0.01.00	75.000,00			
3.90.48	OUTROS AUXÍLIOS FINANCEIROS A PESSOA FÍSICA	0.01.00	120.000,00			
3.91.00	APLICAÇÕES DIRETAS- INTRA-ORÇAMENTÁRIAS	0.000.000		14.000,00		
3.3.91.97	APORTE PARA COBERTURA DO DÉFICIT ATUARIAL DO RPPS	0.01.00	10.000,00			
3.3.91.97	APORTE PARA COBERTURA DO DÉFICIT ATUARIAL DO RPPS	0.01.00	1.000,00			
3.3.91.97	APORTE PARA COBERTURA DO DÉFICIT ATUARIAL DO RPPS	0.01.00	3.000,00			
4.0.00.00	DESPESAS DE CAPITAL	0.000.000				160.000,00
4.4.00.00	INVESTIMENTOS	0.000.000			160.000,00	
4.4.90.00	APLICAÇÕES DIRETAS	0.000.000		160.000,00		
4.4.90.51	OBRAS E INSTALAÇÕES	0.01.00	10.000,00			
4.4.90.51	OBRAS E INSTALAÇÕES	0.01.00	90.000,00			
4.4.90.52	EQUIPAMENTOS E MATERIAL PERMANENTE	0.01.00	10.000,00			
4.4.90.52	EQUIPAMENTOS E MATERIAL PERMANENTE	0.01.00	33.000,00			
4.4.90.52	EQUIPAMENTOS E MATERIAL PERMANENTE	0.01.00	17.000,00			
TOTAL						1.853.000,00



PORTAL DA TRANSPARENCIA
<http://cloud-it-solucoes.inf.br/transparenciaMunicipal/download/46-20240403190853.pdf>
assinado por: idUser 869

X



Prefeitura Municipal de Iguaracy

Praça Antônio Rabelo - CNPJ:11368965/0001-00

Orçamento Programa - Exercício de 2024

Anexo 02

Page 21

NATUREZA DA DESPESA POR ORGÃO E UNIDADE

Lei: 558, Data: 26/12/2023

PODER		08 SECRETARIA DE DESENVOLVIMENTO E ASSISTENCIA SOCIAL				
ORGÃO		03 FUNDO MUN.DIREITOS DA CRIANÇA E DO ADOLESCENTE				
UNIDADE		00 FUNDO MUN.DIREITOS DA CRIANÇA E DO ADOLESCENTE				
Código	Especificação	F.R.	Elemento	Modalidade	Grupo	Categoria Econômica
3.0.00.00	DESPESAS CORRENTES	0.000.000				52.000,00
3.1.00.00	PESSOAL E ENCARGOS SOCIAIS	0.000.000			20.000,00	
3.1.00.00	APLICAÇÕES DIRETAS	0.000.000		10.000,00		
3.1.90.04	CONTRATAÇÃO POR TEMPO DETERMINADO	0.01.00	2.000,00			
3.1.90.11	VENCIMENTOS E VANTAGENS FIXAS - PESSOAL CIVIL	0.01.00	10.000,00			
3.1.90.13	OBRIGAÇÕES PATRONAIS	0.01.00	2.000,00			
3.1.90.16	OUTRAS DESPESAS VARIÁVEIS - PESSOAL CIVIL	0.01.00	2.000,00			
3.1.90.94	INDENIZAÇÕES E RESTITUIÇÕES TRABALHISTAS	0.01.00	2.000,00			
3.1.91.00	APLICAÇÕES DIRETAS- INTRA-ORÇAMENTÁRIAS	0.000.000		2.000,00		
3.1.91.13	OBRIGAÇÕES PATRONAIS	0.01.00	2.000,00			
3.3.00.00	OUTRAS DESPESAS CORRENTES	0.000.000			32.000,00	
3.3.50.00	TRANSFERÊNCIAS A INSTITUIÇÕES PRIVADAS SEM FINS LUCRATIVOS	0.000.000		10.000,00		
3.3.50.43	SUBVENÇÕES SOCIAIS	0.01.00	10.000,00			
3.3.90.00	APLICAÇÕES DIRETAS	0.000.000		21.000,00		
3.3.90.04	CONTRATAÇÃO POR TEMPO DETERMINADO	0.01.00	1.000,00			
3.3.90.08	OUTROS BENEFÍCIOS ASSISTENCIAIS DO SERVIDOR E DO MILITAR	0.01.00	2.000,00			
3.3.90.14	DIÁRIAS - CIVIL	0.01.00	2.000,00			
3.3.90.30	MATERIAL DE CONSUMO	0.01.00	6.000,00			
3.3.90.36	OUTROS SERVIÇOS DE TERCEIROS - PESSOA FÍSICA	0.01.00	5.000,00			
3.3.90.39	OUTROS SERVIÇOS DE TERCEIROS - PESSOA JURÍDICA	0.01.00	5.000,00			
3.3.91.00	APLICAÇÕES DIRETAS- INTRA-ORÇAMENTÁRIAS	0.000.000		1.000,00		
0.0.01.57	APORTE PARA COBERTURA DO DÉFICIT ATUARIAL DO RPPS	0.01.00	1.000,00			
4.0.00.00	DESPESAS DE CAPITAL	0.000.000				5.000,00
4.4.00.00	INVESTIMENTOS	0.000.000			5.000,00	
4.4.90.00	APLICAÇÕES DIRETAS	0.000.000		5.000,00		
4.4.90.52	EQUIPAMENTOS E MATERIAL PERMANENTE	0.01.00	5.000,00			
TOTAL						57.000,00



PORTAL DA TRANSPARENCIA
<http://cloud-it-solucoes.inf.br/transparenciaMunicipal/download/46-20240403190833.pdf>
assinado por: idUser 869



Prefeitura Municipal de Iguaracy

Praça Antônio Rabelo - CNPJ:11368966/0001-00

Orçamento Programa - Exercício de 2024

NATUREZA DA DESPESA POR ORGÃO E UNIDADE

Anexo 02

Page 22

Lei: 558, Data: 26/12/2023

PODER	08 SECRETARIA DE DESENVOLVIMENTO E ASSISTENCIA SOCIAL					
ORGÃO	04 FUNDO MUNICIPAL DOS DIREITOS DO IDOSO					
UNIDADE	00 FUNDO MUNICIPAL DOS DIREITOS DO IDOSO					
Código	Especificação	F.R.	Elemento	Modalidade	Grupo	Categoria Econômica
3.0.00.00	DESPESAS CORRENTES	0.000.000				35.000,00
3.1.00.00	PESSOAL E ENCARGOS SOCIAIS	0.000.000			15.000,00	
3.1.00.00	APLICAÇÕES DIRETAS	0.000.000		13.000,00		
3.1.90.04	CONTRATAÇÃO POR TEMPO DETERMINADO	0.01.00	2.000,00			
3.1.90.11	VENCIMENTOS E VANTAGENS FIXAS - PESSOAL CIVIL	0.01.00	5.000,00			
3.1.90.13	OBRIGAÇÕES PATRONAIS	0.01.00	2.000,00			
3.1.90.16	OUTRAS DESPESAS VARIÁVEIS - PESSOAL CIVIL	0.01.00	2.000,00			
3.1.90.94	INDENIZAÇÕES E RESTITUIÇÕES TRABALHISTAS	0.01.00	2.000,00			
3.1.91.00	APLICAÇÕES DIRETAS- INTRA-ORÇAMENTÁRIAS	0.000.000		2.000,00		
3.1.91.13	OBRIGAÇÕES PATRONAIS	0.01.00	2.000,00			
3.3.00.00	OUTRAS DESPESAS CORRENTES	0.000.000			20.000,00	
3.3.00.00	APLICAÇÕES DIRETAS	0.000.000		19.000,00		
3.3.90.04	CONTRATAÇÃO POR TEMPO DETERMINADO	0.01.00	1.000,00			
3.3.90.08	OUTROS BENEFÍCIOS ASSISTENCIAIS DO SERVIDOR E DO MILITAR	0.01.00	2.000,00			
3.3.90.30	MATERIAL DE CONSUMO	0.01.00	5.000,00			
3.3.90.36	OUTROS SERVIÇOS DE TERCEIROS - PESSOA FÍSICA	0.01.00	5.000,00			
3.3.90.39	OUTROS SERVIÇOS DE TERCEIROS - PESSOA JURÍDICA	0.01.00	6.000,00			
3.3.91.00	APLICAÇÕES DIRETAS- INTRA-ORÇAMENTÁRIAS	0.000.000		1.000,00		
3.3.91.97	APORTE PARA COBERTURA DO DÉFICIT ATUARIAL DO RPPS	0.01.00	1.000,00			
4.0.00.00	DESPESAS DE CAPITAL	0.000.000				5.000,00
4.4.00.00	INVESTIMENTOS	0.000.000			5.000,00	
4.4.90.00	APLICAÇÕES DIRETAS	0.000.000		5.000,00		
4.4.90.52	EQUIPAMENTOS E MATERIAL PERMANENTE	0.01.00	5.000,00			
TOTAL						40.000,00



PORTAL DA TRANSPARENCIA
<http://cloud.it-solucoes.inf.br/transparenciaMunicipal/download/49-202404031908933.pdf>
assinado por: idUser 869



Prefeitura Municipal de Iguaracy

Praça Antônio Rabelo - CNPJ:11368966/0001-00

Orçamento Programa - Exercício de 2024

NATUREZA DA DESPESA POR ORGÃO E UNIDADE

Anexo 02

Page 23

Lei: 558, Data: 26/12/2023

PODER	09 SECRETARIA DE CULTURA E TURISMO					
ORGÃO	01 SECRETARIA DE CULTURA E TURISMO					
UNIDADE	00 SECRETARIA DE CULTURA E TURISMO					
Código	Especificação	F.R.	Elemento	Modalidade	Grupo	Categoria Econômica
3.0.00.00	DESPESAS CORRENTES	0.000.000				673.000,00
3.1.00.00	PESSOAL E ENCARGOS SOCIAIS	0.000.000			91.000,00	
3.1.00.00	APLICAÇÕES DIRETAS	0.000.000		39.000,00		
3.1.90.04	CONTRATAÇÃO POR TEMPO DETERMINADO	0.01.00	26.000,00			
3.1.90.11	VENCIMENTOS E VANTAGENS FIXAS - PESSOAL CIVIL	0.01.00	57.000,00			
3.1.90.13	OBRIGAÇÕES PATRONAIS	0.01.00	2.000,00			
3.1.90.16	OUTRAS DESPESAS VARIÁVEIS - PESSOAL CIVIL	0.01.00	2.000,00			
3.1.90.94	INDENIZAÇÕES E RESTITUIÇÕES TRABALHISTAS	0.01.00	2.000,00			
3.1.91.00	APLICAÇÕES DIRETAS- INTRA-ORÇAMENTÁRIAS	0.000.000		2.000,00		
3.1.91.13	OBRIGAÇÕES PATRONAIS	0.01.00	2.000,00			
3.3.00.00	OUTRAS DESPESAS CORRENTES	0.000.000			582.000,00	
3.3.00.00	APLICAÇÕES DIRETAS	0.000.000		580.000,00		
3.3.90.04	CONTRATAÇÃO POR TEMPO DETERMINADO	0.01.00	2.000,00			
3.3.90.04	CONTRATAÇÃO POR TEMPO DETERMINADO	0.01.00	4.000,00			
3.3.90.08	OUTROS BENEFÍCIOS ASSISTENCIAIS DO SERVIDOR E DO MILITAR	0.01.00	2.000,00			
3.3.90.14	DIÁRIAS - CIVIL	0.01.00	8.000,00			
3.3.90.30	MATERIAL DE CONSUMO	0.01.00	14.000,00			
3.3.90.30	MATERIAL DE CONSUMO	0.01.00	39.000,00			
3.3.90.31	PREMIAÇÕES CULTURAIS, ARTÍSTICAS, CIENTÍFICAS, DESPORTIVAS E	0.01.00	7.000,00			
3.3.90.31	PREMIAÇÕES CULTURAIS, ARTÍSTICAS, CIENTÍFICAS, DESPORTIVAS E	0.01.00	7.000,00			
3.3.90.33	PASSAGENS E DESPESAS COM LOCOMOÇÃO	0.01.00	2.000,00			
3.3.90.36	OUTROS SERVIÇOS DE TERCEIROS - PESSOA FÍSICA	0.01.00	65.000,00			
3.3.90.36	OUTROS SERVIÇOS DE TERCEIROS - PESSOA FÍSICA	0.01.00	52.000,00			
3.3.90.39	OUTROS SERVIÇOS DE TERCEIROS - PESSOA JURÍDICA	0.01.00	302.000,00			
3.3.90.39	OUTROS SERVIÇOS DE TERCEIROS - PESSOA JURÍDICA	0.01.00	71.000,00			
3.3.90.48	OUTROS AUXÍLIOS FINANCEIROS A PESSOA FÍSICA	0.01.00	5.000,00			
3.3.91.00	APLICAÇÕES DIRETAS- INTRA-ORÇAMENTÁRIAS	0.000.000		2.000,00		
3.3.91.97	APORTE PARA COBERTURA DO DÉFICIT ATUARIAL DO RPPS	0.01.00	2.000,00			
4.0.00.00	DESPESAS DE CAPITAL	0.000.000				5.000,00
4.4.00.00	INVESTIMENTOS	0.000.000			5.000,00	
4.4.90.00	APLICAÇÕES DIRETAS	0.000.000		5.000,00		
4.4.90.52	EQUIPAMENTOS E MATERIAL PERMANENTE	0.01.00	5.000,00			
TOTAL						678.000,00



PORTAL DA TRANSPARENCIA
<http://civildat-solucoes.inf.br/transparenciaMunicipal/download/46-20240403190823.pdf>
assinado por: idUser 869

1



Prefeitura Municipal de Iguaracy

Praça Antônio Rabelo - CNPJ:11368966/0001-00

Orçamento Programa - Exercício de 2024

NATUREZA DA DESPESA POR ORGÃO E UNIDADE

Anexo 02

Page 24

Lei: 558, Data: 26/12/2023

Código	Especificação	F.R.	Elemento	Modalidade	Grupo	Categoria Econômica
PODER	21 FUNDO DE DESENVOLVIMENTO MUNICIPAL					
ORGÃO	01 FUNDO DE DESENVOLVIMENTO MUNICIPAL					
UNIDADE	00 FUNDO DE DESENVOLVIMENTO MUNICIPAL					
4.0.00.00	DESPESAS DE CAPITAL	0.000.000				70.000,00
4.4.00.00	INVESTIMENTOS	0.000.000			70.000,00	
4.4.00.00	APLICAÇÕES DIRETAS	0.000.000		70.000,00		
4.4.90.51	OBRAS E INSTALAÇÕES	0.01.00	50.000,00			
4.4.90.51	OBRAS E INSTALAÇÕES	0.01.00	20.000,00			
TOTAL						70.000,00



1



Prefeitura Municipal de Igaracy

Praça Antônio Rabelo - CNPJ:11368966/0001-00

Orçamento Programa - Exercício de 2024

Anexo 02

Page 25

NATUREZA DA DESPESA POR ORGÃO E UNIDADE

Lei: 558, Data: 26/12/2023

PODER 31 COMUPE - CONSÓRCIO DOS MUNICÍPIOS PERNAMBUCANOS						
ORGÃO 01 COMUPE - CONSÓRCIO DOS MUNICÍPIOS PERNAMBUCANOS						
UNIDADE 00 COMUPE - CONSÓRCIO DOS MUNICÍPIOS PERNAMBUCANOS						
Código	Especificação	F.R.	Elemento	Modalidade	Grupo	Categoria Econômica
3.0.00.00	DESPESAS CORRENTES	0.000.000				66.000,00
3.1.00.00	PESSOAL E ENCARGOS SOCIAIS	0.000.000			23.000,00	
3.1.00.00	APLICAÇÕES DIRETAS	0.000.000		23.000,00		
3.1.90.04	CONTRATAÇÃO POR TEMPO DETERMINADO	0.01.00	2.000,00			
3.1.90.11	VENCIMENTOS E VANTAGENS FIXAS - PESSOAL CIVIL	0.01.00	15.000,00			
3.1.90.13	OBRIGAÇÕES PATRONAIS	0.01.00	2.000,00			
3.1.90.91	SENTENÇAS JUDICIAIS	0.01.00	1.000,00			
3.1.90.92	DESPESAS DE EXERCÍCIOS ANTERIORES	0.01.00	1.000,00			
3.1.90.96	RESSARCIMENTO DE DESPESAS DE PESSOAL REQUISITADO	0.01.00	2.000,00			
3.3.00.00	OUTRAS DESPESAS CORRENTES	0.000.000			43.000,00	
3.3.00.00	APLICAÇÕES DIRETAS	0.000.000		43.000,00		
3.3.90.14	DIÁRIAS - CIVIL	0.01.00	2.000,00			
3.3.90.30	MATERIAL DE CONSUMO	0.01.00	2.000,00			
3.3.90.30	MATERIAL DE CONSUMO	0.01.00	20.000,00			
3.3.90.33	PASSAGENS E DESPESAS COM LOCOMOÇÃO	0.01.00	2.000,00			
3.3.90.34	OUTRAS DESPESAS DE PESSOAL DECORRENTES DE CONTRATOS DE	0.01.00	2.000,00			
3.3.90.35	SERVIÇOS DE CONSULTORIA	0.01.00	2.000,00			
3.3.90.36	OUTROS SERVIÇOS DE TERCEIROS - PESSOA FÍSICA	0.01.00	2.000,00			
3.3.90.37	LOCAÇÃO DE MÃO-DE-OBRA	0.01.00	2.000,00			
3.3.90.39	OUTROS SERVIÇOS DE TERCEIROS - PESSOA JURÍDICA	0.01.00	3.000,00			
3.3.90.46	AUXÍLIO ALIMENTAÇÃO	0.01.00	2.000,00			
3.3.90.47	OBRIGAÇÕES TRIBUTÁRIAS E CONTRIBUTIVAS	0.01.00	2.000,00			
3.3.90.91	SENTENÇAS JUDICIAIS	0.01.00	1.000,00			
3.3.90.93	INDENIZAÇÕES E RESTITUIÇÕES	0.01.00	1.000,00			
4.0.00.00	DESPESAS DE CAPITAL	0.000.000				40.000,00
4.4.00.00	INVESTIMENTOS	0.000.000			40.000,00	
4.4.00.00	APLICAÇÕES DIRETAS	0.000.000		40.000,00		
4.4.90.51	OBRAS E INSTALAÇÕES	0.01.00	20.000,00			
4.4.90.52	EQUIPAMENTOS E MATERIAL PERMANENTE	0.01.00	10.000,00			
4.4.90.61	AQUISIÇÃO DE IMÓVEIS	0.01.00	10.000,00			
TOTAL						106.000,00
TOTAL GERAL						69.336.000,00



PORTAL DA TRANSPARENCIA
http://cloud.it-solucoes.inf.br/transparenciaMunicipal/download/49-20240403190833.pdf
assinado por: idUser 869



Prefeitura Municipal de Iguaracy

Praça Antônio Rabelo - CNPJ:11368966/0001-00

Orçamento Programa - Exercício de 2024

Anexo 06

Page 1

Lei: 558, Data: 26/12/2023

PROGRAMA DE TRABALHO

(Inc.II, § 2º, Art.2º)

01 CAMARA MUNICIPAL DE IGUARACY

01 CAMARA MUNICIPAL DE IGUARACY

Código	Especificação	Operação Especial	Projetos	Atividades	T o t a l
01	Legislativa		80.000,00	2.920.000,00	3.000.000,00
01	031 Ação Legislativa		80.000,00	2.920.000,00	3.000.000,00
01	031 0001 MANUTENÇÃO DAS ATIVIDADES LEGISLATIVAS			2.514.000,00	2.514.000,00
01.031.0001.2001.0000	MANUTENÇÃO ATIVIDADES ADMINISTRATIVAS E LEGISLATIVAS DA CAMARA			2.514.000,00	2.514.000,00
01	031 0002 AMPLIAÇÃO E REFORMA DE PRÉDIOS MUNICIPAIS		80.000,00		80.000,00
01.031.0002.1001.0000	CONSTR/ADEQUAÇÃO PRÉDIO SEDE DA CÂMARA DE VEREAD		80.000,00		80.000,00
01	031 0003 CONTRIBUIÇÕES PATRONAIS			406.000,00	406.000,00
01.031.0003.2002.0000	CONTRIBUIÇÕES DA CÂMARA AO FUNPREVI / INSS			406.000,00	406.000,00
TOTAL		0,00	80.000,00	2.920.000,00	3.000.000,00





Prefeitura Municipal de Iguaracy

Praça Antônio Rabelo - CNPJ:11368966/0001-00

Orçamento Programa - Exercício de 2024

Anexo 06

Page 2

Lei: 558, Data: 26/12/2023

PROGRAMA DE TRABALHO

(Inc. II, § 2º, Art. 2º)

02 PODER EXECUTIVO

01 GABINETE DO PREFEITO

Código	Especificação	Operação Especial	Projetos	Atividades	T o t a l
04	Administração		50.000,00	1.090.000,00	1.140.000,00
04	122 Administração Geral		50.000,00	1.090.000,00	1.140.000,00
04	122 0004 MANUTENÇÃO DAS ATIVIDADES DE SECRETARIAS DO MUNICÍPIO		50.000,00	1.090.000,00	1.140.000,00
04.122.0004.1007.0000	EQUIPAMENTOS E MATERIAL PERMANENTE-GABINETE DO PREFEITO		15.000,00		15.000,00
04.122.0004.1120.0000	AQUISIÇÃO DE EQUIPAMENTOS PARA O PROGRAMA SIAFIC		35.000,00		35.000,00
04.122.0004.2004.0000	MANUT DAS ATIVID ADMINST DO GABINETE DO PREFEITO			1.064.000,00	1.064.000,00
04.122.0004.2103.0000	IMPLANTAÇÃO E MANUTENÇÃO DO GOVERNO INTINERANTE			6.000,00	6.000,00
04.122.0004.2190.0000	IMPLANTAÇÃO E MANUTENÇÃO DO SISTEMA SIAFIC			20.000,00	20.000,00
08	Assistência Social			157.000,00	157.000,00
08	243 Assistência À Criança e ao Adolescente			157.000,00	157.000,00
08	243 0005 MANUTENÇÃO DO CONSELHOS MUNICIPAIS			157.000,00	157.000,00
08.243.0005.2005.0000	MANUT. ATIVIDAD. CONS. DIREITOS DA CRIANÇA E ADOLES			157.000,00	157.000,00
TOTAL		0,00	50.000,00	1.247.000,00	1.297.000,00





Prefeitura Municipal de Iguaracy

Praça Antônio Rabelo - CNPJ:11368966/0001-00

Orçamento Programa - Exercício de 2024

Anexo 06

Page 3

Lei: 558, Data: 26/12/2023

PROGRAMA DE TRABALHO

(Inc. II, § 2º, Art. 2º)

02 PODER EXECUTIVO

02 UNIDADE DE CONTROLE INTERNO

Código	Especificação	Operação Especial	Projetos	Atividades	Total
04	Administração		10.000,00	128.000,00	138.000,00
04	124 Controle Interno		10.000,00	128.000,00	138.000,00
04	124 0006 MANUTENÇÃO DO CONTROLE INTERNO		10.000,00	128.000,00	138.000,00
04.124.0006.1008.0000	EQUIPAMENTOS E MATERIAL PERMANENTE-CONTROLE INTERNO		10.000,00		10.000,00
04.124.0006.2006.0000	MANUTENÇÃO ATIVIDADES DE CONTROLE INTERNO			128.000,00	128.000,00
TOTAL		0,00	10.000,00	128.000,00	138.000,00





Prefeitura Municipal de Iguaracy

Praça Antônio Rabelo - CNPJ:11358966/0001-00

Orçamento Programa - Exercício de 2024

Anexo 06

Page 4

Lei: 558, Data: 26/12/2023

PROGRAMA DE TRABALHO

(Inc. II, § 2º, Art. 2º)

02 PODER EXECUTIVO

03 SECRETARIA DE ADMINISTRAÇÃO E DESENVOLVIMENTO ECONÔMICO

Código	Especificação	Operação Especial	Projetos	Atividades	T o t a l
04	Administração		10.000,00	3.285.000,00	3.295.000,00
04	122 Administração Geral		10.000,00	3.285.000,00	3.295.000,00
04	122.0004 MANUTENÇÃO DAS ATIVIDADES DE SECRETARIAS DO MUNICÍPIO		10.000,00	3.285.000,00	3.295.000,00
04.122.0004.1018.0000	EQUIPAMENTOS E MATERIAL PERMANENTE-SECRETARIA DE ADMINISTRAÇÃO		10.000,00		10.000,00
04.122.0004.2007.0000	MANUT ATIVID ADMINISTRATIVAS SEC. DE ADMINISTRAÇÃO			3.285.000,00	3.285.000,00
TOTAL		0,00	10.000,00	3.285.000,00	3.295.000,00



✓



Prefeitura Municipal de Iguaracy

Praça Antônio Rabelo - CNPJ:11368966/0001-00

Orçamento Programa - Exercício de 2024

Anexo 06

Page 5

PROGRAMA DE TRABALHO

Lei: 558, Data: 26/12/2023

(Inc. II, § 2º, Art. 2º)

02 PODER EXECUTIVO

04 ENCARGOS GERAIS/ESPECIAIS DO MUNICÍPIO

Código	Especificação	Operação Especial	Projetos	Atividades	Total
28	Encargos Especiais	632.000,00			632.000,00
28	843 Serviço da Dívida Interna	230.000,00			230.000,00
28	843 0007 ENCARGOS GERAIS DO MUNICÍPIO	230.000,00			230.000,00
28.843.0007.9992.0000	PARCELAMENTO DE DÉBITO JUNTO AO FUNPREVI	200.000,00			200.000,00
28.843.0007.9993.0000	PARCELAMENTO DE DÉBITO JUNTO AO INSS	5.000,00			5.000,00
28.843.0007.9995.0000	PAGAMENTO DE JUROS DA DÍVIDA CONTRATUAL	15.000,00			15.000,00
28.843.0007.9996.0000	AMORTIZAÇÃO DA DÍVIDA CONTRATADA	10.000,00			10.000,00
28	846 Outros Encargos Especiais	402.000,00			402.000,00
28	846 0007 ENCARGOS GERAIS DO MUNICÍPIO	402.000,00			402.000,00
28.846.0007.9994.0000	PAGAMENTO ENCARGOS ESPECIAIS DO MUNICÍPIO	67.000,00			67.000,00
28.846.0007.9997.0000	DISPÊNDIO COM O PASEP	300.000,00			300.000,00
28.846.0007.9998.0000	CONTRIBUIÇÃO A CONSÓRCIOS DE MUNICÍPIOS	35.000,00			35.000,00
99	Reserva de Contingencia	576.000,00			576.000,00
99	999 Reserva de Contingencia	576.000,00			576.000,00
99	999 0007 ENCARGOS GERAIS DO MUNICÍPIO	576.000,00			576.000,00
99.999.0007.9999.0000	RESERVA DE CONTINGENCIA	576.000,00			576.000,00
TOTAL		1.208.000,00	0,00	0,00	1.208.000,00



A



Prefeitura Municipal de Iguaracy

Praça Antônio Rabelo - CNPJ:11368966/0001-00

Orçamento Programa - Exercício de 2024

Anexo 06

Page 6

Lei: 558, Data: 26/12/2023

PROGRAMA DE TRABALHO

(Inc. II, § 2º, Art. 2º)

02 PODER EXECUTIVO

05 DEPARTAMENTO DE ADMINISTRACAO DISTITAL

Código	Especificação	Operação Especial	Projetos	Atividades	Total
04	Administração		10.000,00	209.000,00	219.000,00
04	122 Administração Geral		10.000,00	209.000,00	219.000,00
04	122 0004 MANUTENÇÃO DAS ATIVIDADES DE SECRETARIAS DO MUNICÍPIO		10.000,00	209.000,00	219.000,00
04.122.0004.1017.0000	EQUIPAMENTOS E MATERIAL PERMANENTE-DIST. JABITACÁ		5.000,00		5.000,00
04.122.0004.1019.0000	EQUIPAMENTOS E MATERIAL PERMANENTE-DIST. IRAJÁ		5.000,00		5.000,00
04.122.0004.2010.0000	MANUT. ATIVIDADES ADMINIST. DISTRITO DE JABITACÁ			164.000,00	164.000,00
04.122.0004.2011.0000	MANUT. ATIVIDADES ADMINIST. DISTRITO DE IRAJÁ			45.000,00	45.000,00
TOTAL		0,00	10.000,00	209.000,00	219.000,00





Prefeitura Municipal de Iguaracy

Praça Antônio Rabelo - CNPJ:11368966/0001-00

Orçamento Programa - Exercício de 2024

Anexo 06

Page 7

PROGRAMA DE TRABALHO

(Inc.II, § 2º, Art.2º)

Lei: 558, Data: 26/12/2023

02 PODER EXECUTIVO

06 SECRETARIA DE FINANÇAS

Código	Especificação	Operação Especial	Projetos	Atividades	Total
04	Administração		5.000,00	742.000,00	747.000,00
04	123 Administração Financeira		5.000,00	742.000,00	747.000,00
04	123.0004 MANUTENÇÃO DAS ATIVIDADES DE SECRETARIAS DO MUNICÍPIO		5.000,00	742.000,00	747.000,00
04.123.0004.1026.0000	EQUIPAMENTOS E MATERIAL PERMANENTE-SEC. DE FINANÇAS		5.000,00		5.000,00
04.123.0004.2012.0000	MANUTENÇÃO DAS ATIVIDADES DA SEC FINANÇAS			742.000,00	742.000,00
TOTAL		0,00	5.000,00	742.000,00	747.000,00





Prefeitura Municipal de Iguaracy

Praça Antônio Rabelo - CNPJ:11368966/0001-00

Orçamento Programa - Exercício de 2024

Anexo 06

Page 8

PROGRAMA DE TRABALHO

(Inc.II, § 2º, Art.2º)

Lei: 558, Data: 26/12/2023

03 FUNDO DE PREVIDÊNCIA DE IGUARACY

01 FUNDO PREVIDENCIÁRIO DO MUNICÍPIO DE IGUARACY - FUNPREVI

Código	Especificação	Operação Especial	Projetos	Atividades	Total
09	Previdência Social		20.000,00	8.970.000,00	8.990.000,00
09	122 Administração Geral		20.000,00	290.000,00	310.000,00
09	122 0008 GESTÃO ADMINISTRATIVO DO FUNPREVI		20.000,00	290.000,00	310.000,00
09.122.0008.1056.0000	CONSTRUÇÃO, REFORMA E AMPLIAÇÃO DE IMÓVEL PARA O RPPS		5.000,00		5.000,00
09.122.0008.1057.0000	AQUISIÇÃO DE EQUIPAMENTOS DIVERSOS		15.000,00		15.000,00
09.122.0008.2125.0000	GESTÃO ADMINISTRATIVA DO FUNPREVI			290.000,00	290.000,00
09	272 Previdência do Regime Estatutário			8.680.000,00	8.680.000,00
09	272 0008 GESTÃO ADMINISTRATIVO DO FUNPREVI			8.680.000,00	8.680.000,00
09.272.0008.2124.0000	MANUTENÇÃO DAS ATIVIDADES PREVIDENCIÁRIAS			8.680.000,00	8.680.000,00
28	Encargos Especiais			10.000,00	10.000,00
28	846 Outros Encargos Especiais			10.000,00	10.000,00
28	846 0008 GESTÃO ADMINISTRATIVO DO FUNPREVI			10.000,00	10.000,00
28.846.0008.2127.0000	INDENIZAÇÕES E RESTITUIÇÕES			10.000,00	10.000,00
TOTAL		0,00	20.000,00	8.980.000,00	9.000.000,00



Handwritten mark



Prefeitura Municipal de Iguaracy

Praça Antônio Rabelo - CNPJ:11368966/0001-00

Orçamento Programa - Exercício de 2024

Anexo 06

Page 9

Lei: 558, Data: 26/12/2023

PROGRAMA DE TRABALHO

(Inc. II, § 2º, Art. 2º)

04 SECRETARIA DE EDUCAÇÃO E ESPORTES

01 SECRETARIA DE EDUCAÇÃO E ESPORTES

Código	Especificação	Operação Especial	Projetos	Atividades	Total
12	Educação		264.000,00	4.018.000,00	4.282.000,00
12	122 Administração Geral		50.000,00	2.029.000,00	2.079.000,00
12	122 0004 MANUTENÇÃO DAS ATIVIDADES DE SECRETARIAS DO MUNICÍPIO		10.000,00		10.000,00
12.122.0004.1042.0000	AQUISIÇÃO DE VEÍCULOS, EQUIPAMENTOS E MATERIAL PERMANENTE-SEC. DE EDUCAÇÃO E ESPORTES		10.000,00		10.000,00
12	122 0009 MANUTENÇÃO DA EDUCAÇÃO		40.000,00	2.029.000,00	2.069.000,00
12.122.0009.1049.0000	CONSTRUÇÃO, REFORMA E AMPLIAÇÃO DE QUADRAS POLIESPORTIVAS		20.000,00		20.000,00
12.122.0009.1054.0000	CONSTRUÇÃO, REFORMA E AMPLIAÇÃO DE QUADRAS POLIESPORTIVAS		20.000,00		20.000,00
12.122.0009.2013.0000	GESTÃO ADMINISTRATIVA/PEDAGÓGICA DA SEC. EDUCAÇÃO			1.991.000,00	1.991.000,00
12.122.0009.2066.0000	MANUTENÇÃO DA BIBLIOTECA MUNICIPAL			38.000,00	38.000,00
12	306 Alimentação e Nutrição			660.000,00	660.000,00
12	306 0009 MANUTENÇÃO DA EDUCAÇÃO			660.000,00	660.000,00
12.306.0009.2014.0000	PROGRAMA MERENDA ESCOLAR			660.000,00	660.000,00
12	361 Ensino Fundamental		185.000,00	1.147.000,00	1.332.000,00



A



Prefeitura Municipal de Iguaracy

Praça Antônio Rabelo - CNPJ:11368966/0001-00

Orçamento Programa - Exercício de 2024

Anexo 06

Page 10

Lei: 558, Data: 26/12/2023

PROGRAMA DE TRABALHO

(Inc.II, § 2º, Art.2º)

04 SECRETARIA DE EDUCAÇÃO E ESPORTES

01 SECRETARIA DE EDUCAÇÃO E ESPORTES

Código	Especificação	Operação Especial	Projetos	Atividades	Total
12 361 0009	MANUTENÇÃO DA EDUCAÇÃO		185.000,00	1.143.000,00	1.328.000,00
12.361.0009.1030.0000	CONSTRUÇÃO, REFORMA E AMPLIAÇÃO DE UNIDADES ESCOLARES - QSE		80.000,00		80.000,00
12.361.0009.1041.0000	AQUISIÇÃO DE VEÍCULOS, EQUIPAMENTOS E MATERIAL PERMANENTE PARA UNIDADES ESCOLARES		20.000,00		20.000,00
12.361.0009.1043.0000	AQUISIÇÃO DE VEÍCULOS, EQUIPAMENTOS E MATERIAL PERMANENTE PARA TRANSPORTE ESCOLAR		20.000,00		20.000,00
12.361.0009.1050.0000	AQUISIÇÃO DE VEÍCULOS, EQUIPAMENTOS E MATERIAL PERMANENTE PARA A SECRETARIA DE EDUCAÇÃO		10.000,00		10.000,00
12.361.0009.1053.0000	AQUISIÇÃO DE VEÍCULOS, EQUIPAMENTOS E MATERIAL PERMANENTE-BIBLIOTECA MUNICIPAL		5.000,00		5.000,00
12.361.0009.1121.0000	CONSTRUÇÃO, REFORMA E AMPLIAÇÃO DE UNIDADES ESCOLARES		50.000,00		50.000,00
12.361.0009.2008.0000	DISTRIBUIÇÃO GRATUITA DE KIT DIDÁTICO PEDAGÓGICO/ RECURSOS PRÓPRIOS/ SALÁRIO EDUCAÇÃO			10.000,00	10.000,00
12.361.0009.2015.0000	MANUTENÇÃO E APOIO AS UNIDADES ESCOLARES			119.000,00	119.000,00
12.361.0009.2016.0000	APOIO A UNIDADES ESCOLAS RECURSOS DO PDDE			10.000,00	10.000,00
12.361.0009.2017.0000	MANUTENÇÃO DAS ATIVIDADES DO PROGRAMA PNATE			180.000,00	180.000,00
12.361.0009.2018.0000	MANUT DAS ATIVIDADES DO PETE - TRANSPORTE ESCOLAR ESTADUAL			106.000,00	106.000,00
12.361.0009.2021.0000	DISTRIBUIÇÃO DE FARDAMENTO E ACESSÓRIOS PARA A REDE MUNICIPAL DE ENSINO			70.000,00	70.000,00
12.361.0009.2056.0000	FORMAÇÃO CONTINUADA DE PROFESSORES			9.000,00	9.000,00
12.361.0009.2065.0000	CAPACITAÇÕES PARA PROFESSORES E SERVIDORES			9.000,00	9.000,00
12.361.0009.2135.0000	TRANSPORTE DE ESTUDANTES - RECURSOS PRÓPRIOS			7.000,00	7.000,00
12.361.0009.2136.0000	DISTRIBUIÇÃO DE FARDAMENTO PARA ALUNOS DA REDE MUNICIPAL DE ENSIN			2.000,00	2.000,00
12.361.0009.2166.0000	MANUTENÇÃO DO FUNDEB 70% - RECURSO PRÓPRIO			10.000,00	10.000,00
12.361.0009.2167.0000	MANUTENÇÃO DO FUNDEB 30% - RECURSO PRÓPRIO			231.000,00	231.000,00
12.361.0009.2188.0000	QSE - SALÁRIO EDUCAÇÃO			380.000,00	380.000,00
12 361 0023	CONCESSÃO DE BOLSAS DE ESTUDOS			4.000,00	4.000,00
12.361.0023.2072.0000	CONCESSÃO ESTÁGIO REMUNERADO A ALUNOS LAUREADOS			4.000,00	4.000,00
12 364 Ensino Superior				4.000,00	4.000,00
12 364 0033	TRANSPORTE DE ESTUDANTE DO ENSINO SUPERIOR E TÉCNICO			4.000,00	4.000,00
12.364.0033.2157.0000	TRANSPORTE DE ESTUDANTES DO ENSINO SUPERIOR E TÉCNICO			4.000,00	4.000,00
12 365 Educação Infantil			24.000,00	144.000,00	168.000,00





Prefeitura Municipal de Iguaracy

Praça Antônio Rabelo - CNPJ:11368966/0001-00

Orçamento Programa - Exercício de 2024

Anexo 06

Page 11

Lei: 558, Data: 26/12/2023

PROGRAMA DE TRABALHO

(Inc.II, § 2º, Art.2º)

04 SECRETARIA DE EDUCAÇÃO E ESPORTES

01 SECRETARIA DE EDUCAÇÃO E ESPORTES

Código	Especificação	Operação Especial	Projetos	Atividades	Total
12 365 0009	MANUTENÇÃO DA EDUCAÇÃO		24.000,00	144.000,00	168.000,00
12.365.0009.1024.0000	AQUISIÇÃO DE VEÍCULOS, EQUIPAMENTOS E MATERIAL PERMANENTE-CRECHE		2.000,00		2.000,00
12.365.0009.1035.0000	AQUISIÇÃO DE VEÍCULOS, EQUIPAMENTOS E MATERIAL PERMANENTE-EDUCAÇÃO INFANTIL		2.000,00		2.000,00
12.365.0009.1036.0000	CONSTRUÇÃO REFORMA E AMPLIAÇÃO DE UNIDADES DO ENSINO INFANTIL		20.000,00		20.000,00
12.365.0009.2044.0000	MANUTENÇÃO DE CRECHES/ RECURSOS PRÓPRIOS/SALÁRIO EDUCAÇÃO/FNDE			128.000,00	128.000,00
12.365.0009.2053.0000	TRANSPORTES DE ESTUDANTES-CRECHE			6.000,00	6.000,00
12.365.0009.2145.0000	MANUTENÇÃO UNIDADES DE ENSINO INFANTIL - FNDE			10.000,00	10.000,00
12 366	Educação de Jovens e Adultos		5.000,00	34.000,00	39.000,00
12 366 0009	MANUTENÇÃO DA EDUCAÇÃO		5.000,00	34.000,00	39.000,00
12.366.0009.1038.0000	AQUISIÇÃO DE VEÍCULOS, EQUIPAMENTOS E MATERIAL PERMANENTE-EJA		5.000,00		5.000,00
12.366.0009.2152.0000	ENSINO PARA JOVENS E ADULTOS - ALFABETIZAÇÃO			34.000,00	34.000,00
27	Desporto e Lazer			28.000,00	28.000,00
27 812	Desporto Comunitário			28.000,00	28.000,00
27 812 0032	ATIVIDADES ESPORTIVAS			28.000,00	28.000,00
27.812.0032.2100.0000	ATIVIDADES DO DESPORTO COMUNITÁRIO			28.000,00	28.000,00
TOTAL		0,00	264.000,00	4.046.000,00	4.310.000,00





Prefeitura Municipal de Iguaracy

Praça Antônio Rabelo - CNPJ:11358966/0001-00

Orçamento Programa - Exercício de 2024

Anexo 06

Page 12

Lei: 558, Data: 26/12/2023

PROGRAMA DE TRABALHO

(Inc.II, § 2º, Art.2º)

04 SECRETARIA DE EDUCAÇÃO E ESPORTES

02 FUNDEB

Código	Especificação	Operação Especial	Projetos	Atividades	Total
12	Educação		130.000,00	17.211.000,00	17.341.000,00
12	361 Ensino Fundamental		100.000,00	15.372.000,00	15.472.000,00
12	361 0009 MANUTENÇÃO DA EDUCAÇÃO		100.000,00	15.372.000,00	15.472.000,00
12.361.0009.1028.0000	CONSTRUÇÃO, REFORMA E AMPLIAÇÃO DE UNIDADES ESCOLARES		80.000,00		80.000,00
12.361.0009.1051.0000	AQUISIÇÃO DE VEÍCULOS PARA A SECRETARIA DE EDUCAÇÃO		10.000,00		10.000,00
12.361.0009.1052.0000	AQUISIÇÃO DE VEÍCULOS, EQUIPAMENTOS E MATERIAL PERMANENTE - ENSINO FUNDAMENTAL		10.000,00		10.000,00
12.361.0009.2019.0000	DISPÊNDIOS C/ PROFISSIONAIS MAGISTÉRIO FUNDEB 70%			12.002.000,00	12.002.000,00
12.361.0009.2020.0000	MANUT DAS ATIVIDADES DO ENSINO FUNDAMENTAL			3.318.000,00	3.318.000,00
12.361.0009.2022.0000	FORMAÇÃO CONTINUADA DE PROFESSORES			19.000,00	19.000,00
12.361.0009.2023.0000	CAPACITAÇÕES PARA PROFESSORES E SERVIDORES			19.000,00	19.000,00
12.361.0009.2024.0000	DISTRIBUIÇÃO GRATUITA DE KITS DIDÁTICO/PEDAGÓGICO			2.000,00	2.000,00
12.361.0009.2026.0000	TRANSPORTE DE ESTUDANTES DO ENSINO BÁSICO			12.000,00	12.000,00
12	365 Educação Infantil		25.000,00	1.763.000,00	1.788.000,00
12	365 0009 MANUTENÇÃO DA EDUCAÇÃO		25.000,00	1.763.000,00	1.788.000,00
12.365.0009.1037.0000	AQUISIÇÃO DE VEÍCULOS, EQUIPAMENTOS E MATERIAL PERMANENTE - EDUCAÇÃO INFANTIL		5.000,00		5.000,00
12.365.0009.1048.0000	CONSTRUÇÃO REFORMA E AMPLIAÇÃO DE UNIDADES DO ENSINO INFANTIL		20.000,00		20.000,00
12.365.0009.2027.0000	MANUTENÇÃO DO ENSINO INFANTIL - FUNDEB 70%			1.028.000,00	1.028.000,00
12.365.0009.2028.0000	MANUTENÇÃO UNIDADES DE ENSINO INFANTIL			101.000,00	101.000,00
12.365.0009.2039.0000	MANUTENÇÃO DE CRECHES-FUNDEB 70%			449.000,00	449.000,00
12.365.0009.2043.0000	MANUTENÇÃO DE CRECHES-FUNDEB 30%			185.000,00	185.000,00
12	366 Educação de Jovens e Adultos		5.000,00	76.000,00	81.000,00
12	366 0009 MANUTENÇÃO DA EDUCAÇÃO		5.000,00	76.000,00	81.000,00
12.366.0009.1047.0000	AQUISIÇÃO DE VEÍCULOS, EQUIPAMENTOS E MATERIAL PERMANENTE - EJA		5.000,00		5.000,00
12.366.0009.2025.0000	ENSINO PARA JOVENS E ADULTOS			38.000,00	38.000,00
12.366.0009.2032.0000	MANUTENÇÃO DO EJA- FUNDEB 70%			38.000,00	38.000,00
TOTAL		0,00	130.000,00	17.211.000,00	17.341.000,00



f



Prefeitura Municipal de Iguaracy

Praça Antônio Rabelo - CNPJ:11368966/0001-00

Orçamento Programa - Exercício de 2024

Anexo 06

Page 13

Lei: 558, Data: 26/12/2023

PROGRAMA DE TRABALHO

(Inc. II, § 2º, Art. 2º)

05 SECRETARIA DE SAÚDE

01 FUNDO MUNICIPAL DE SAÚDE

Código	Especificação	Operação Especial	Projetos	Atividades	Total
10	Saúde		432.000,00	16.132.000,00	16.564.000,00
10	122	Administração Geral	10.000,00	2.557.000,00	2.567.000,00
10	122	0004 MANUTENÇÃO DAS ATIVIDADES DE SECRETARIAS DO MUNICÍPIO	10.000,00	2.557.000,00	2.567.000,00
10.122.0004.1055.0000	AQUISIÇÃO DE VEÍCULOS, EQUIP. E MAT PERMANENTE-FMS		10.000,00		10.000,00
10.122.0004.2029.0000	MANUT DAS ATIV ADMINISTRATIVAS E DE COORD DO FMS			2.471.000,00	2.471.000,00
10.122.0004.2067.0000	MANUT. E CONSERV. DOS VEÍCULOS DA SAÚDE			31.000,00	31.000,00
10.122.0004.2169.0000	Enfrentamento de Emergência COVID - 19			55.000,00	55.000,00
10	125	Normatização e Fiscalização	5.000,00	25.000,00	30.000,00
10	125	0005 MANUTENÇÃO DO CONSELHOS MUNICIPAIS	5.000,00	25.000,00	30.000,00
10.125.0005.1058.0000	AQUISIÇÃO DE EQUIP. E MAT. PERMANENTE-CONSELHO DE SAÚDE		5.000,00		5.000,00
10.125.0005.2030.0000	MANUT. ATIVIDADES DO CONSELHO MUNICIPAL DE SAÚDE			25.000,00	25.000,00
10	301	Atenção Básica	235.000,00	6.399.000,00	6.634.000,00





Prefeitura Municipal de Iguaracy

Praça Antônio Rabelo - CNPJ:11368966/0001-00

Orçamento Programa - Exercício de 2024

Anexo 06

Page 14

Lei: 558, Data: 26/12/2023

PROGRAMA DE TRABALHO

(Inc. II, § 2º, Art. 2º)

05 SECRETARIA DE SAÚDE

01 FUNDO MUNICIPAL DE SAUDE

Código	Especificação	Operação Especial	Projetos	Atividades	Total
10 301 0010	ATENÇÃO BÁSICA		225.000,00	6.399.000,00	6.624.000,00
10.301.0010.1002.0000	CONSTRUÇÃO E AMPLIAÇÃO DE UBS EM POVOADOS E DISTRITOS		50.000,00		50.000,00
10.301.0010.1032.0000	CONSTRUÇÃO/AMPLIAÇÃO/REFORMA UNIDADES DE SAÚDE		30.000,00		30.000,00
10.301.0010.1033.0000	MELHORIAS HABITACIONAIS PARA COMBATE À DOENÇA DE CHAGAS		30.000,00		30.000,00
10.301.0010.1045.0000	CONSTRUÇÃO/REFORMA/AMPLIAÇÃO DA ACADEMIA DA SAÚDE		30.000,00		30.000,00
10.301.0010.1059.0000	AQUISIÇÃO DE EQUIP. E MAT. PERMANENTE-ATENÇÃO BÁSICA		50.000,00		50.000,00
10.301.0010.1060.0000	AQUISIÇÃO DE EQUIP. E MAT. PERMANENTE-ACS		5.000,00		5.000,00
10.301.0010.1061.0000	AQUISIÇÃO DE EQUIP. E MAT. PERMANENTE- SAÚDE DA FAMÍLIA		5.000,00		5.000,00
10.301.0010.1062.0000	AQUISIÇÃO DE EQUIP. E MAT. PERMANENTE- SAÚDE BUCAL		5.000,00		5.000,00
10.301.0010.1063.0000	AQUISIÇÃO DE EQUIP. E MAT. PERMANENTE-PMAQ		5.000,00		5.000,00
10.301.0010.1064.0000	AQUISIÇÃO DE EQUIP. E MAT. PERMANENTE-QUALIFAR		5.000,00		5.000,00
10.301.0010.1065.0000	AQUISIÇÃO DE EQUIP. E MAT. PERMANENTE-ODONTOLOGIA		5.000,00		5.000,00
10.301.0010.1098.0000	EQUIPAMENTOS E MATERIAL PERMANENTE- NASF		5.000,00		5.000,00
10.301.0010.2031.0000	MANUTENÇÃO DA ATENÇÃO BÁSICA DE SAÚDE DO MUNICÍPIO			3.458.000,00	3.458.000,00
10.301.0010.2033.0000	MANUTENÇÃO EQUIPES DE AGENTES COMUNITÁRIOS DE SAÚDE			2.334.000,00	2.334.000,00
10.301.0010.2034.0000	ESTRATÉGIA DE SAÚDE DA FAMÍLIA			42.000,00	42.000,00
10.301.0010.2035.0000	MANUTENÇÃO PROGRAMA SAÚDE BUCAL			193.000,00	193.000,00
10.301.0010.2045.0000	SAÚDE DA MULHER E PLANEJAMENTO FAMILIAR			33.000,00	33.000,00
10.301.0010.2046.0000	SAÚDE DO HOMEM			23.000,00	23.000,00
10.301.0010.2069.0000	CAMPANHAS DE VACINAÇÃO-COMPONENTE BÁSICO			9.000,00	9.000,00
10.301.0010.2140.0000	MANUTENÇÃO ATIVIDADES ACADEMIAS DA SAÚDE			26.000,00	26.000,00
10.301.0010.2141.0000	MANUTENÇÃO ATIVIDADES DO NASF - NÚCLEO APOIO A FAMÍLIA			220.000,00	220.000,00
10.301.0010.2143.0000	SAÚDE NA ESCOLA			10.000,00	10.000,00
10.301.0010.2144.0000	PROGRAMA MELHORIA DE ACESSO E QUALIDADE - PMAQ			8.000,00	8.000,00
10.301.0010.2153.0000	MANUTENÇÃO PROGRAMA QUALIFAR			34.000,00	34.000,00
10.301.0010.2154.0000	NÚCLEO DE PROMOÇÃO À SAÚDE - NPS			9.000,00	9.000,00
10 301 0013	EMENDAS IMPOSITIVAS - PODER LEGISLATIVO		10.000,00		10.000,00
10.301.0013.1131.0000	AQUISIÇÃO DE EQUIPAMENTOS PARA A UNIDADE MISTA DE SAÚDE - EMENDAS IMPOSITIVAS		10.000,00		10.000,00
10 302	Assistência Hospitalar e Ambulatorial		162.000,00	6.028.000,00	6.190.000,00





Prefeitura Municipal de Iguaracy

Praça Antônio Rabelo - CNPJ:11368966/0001-00

Orçamento Programa - Exercício de 2024

Anexo 06

Page 15

Lei: 558, Data: 26/12/2023

PROGRAMA DE TRABALHO

(Inc. II, § 2º, Art. 2º)

05 SECRETARIA DE SAÚDE

01 FUNDO MUNICIPAL DE SAÚDE

Código	Especificação	Operação Especial	Projetos	Atividades	Total
10 302 0011	ASSISTÊNCIA HOSPITALAR E AMBULATORIAL		90.000,00	6.028.000,00	6.118.000,00
10.302.0011.1009.0000	AQUISIÇÃO DE AMBULÂNCIA		50.000,00		50.000,00
10.302.0011.1010.0000	REFORMA/AMPLIAÇÃO DA UNIDADE MISTA DE SAÚDE-MAC		20.000,00		20.000,00
10.302.0011.1066.0000	AQUISIÇÃO DE VEÍCULOS, EQUIP. E MAT. PERMANENTE- UNIDADE MISTA DE SAÚDE		10.000,00		10.000,00
10.302.0011.1067.0000	AQUISIÇÃO DE EQUIP. E MAT. PERMANENTE-CAPS		10.000,00		10.000,00
10.302.0011.2037.0000	PROG ATEND A PESSOAS (TFD-TRAT FORA DOMICÍLIO)- MAC			37.000,00	37.000,00
10.302.0011.2038.0000	MANUTENÇÃO DA UNIDADE MISTA DE SAÚDE-MAC			4.855.000,00	4.855.000,00
10.302.0011.2071.0000	DOAÇÃO DE GÊNEROS E EQUIP ORTODONTICOS/ORTOPÉDICOS			10.000,00	10.000,00
10.302.0011.2142.0000	FORNECIMENTO DE PRÓTESES DENTÁRIAS-MAC			5.000,00	5.000,00
10.302.0011.2151.0000	MANUTENÇÃO CENTRO DE ATENÇÃO PSICOSSOCIAL-CAPS-MAC			452.000,00	452.000,00
10.302.0011.2155.0000	SAMU- SERVIÇOS DE ATENDIMENTO MÓVEL DE URGÊNCIA-MAC			309.000,00	309.000,00
10.302.0011.2189.0000	Repasse p/Manutenção do Núcleo de Saúde do CIMPAJEU			360.000,00	360.000,00
10 302 0013	EMENDAS IMPOSITIVAS - PODER LEGISLATIVO		72.000,00		72.000,00
10.302.0013.1132.0000	CONSTRUÇÃO, REFORMA E AMPLIAÇÃO DE UBS - EMENDAS IMPOSITIVAS		72.000,00		72.000,00
10 303	Suporte Profilático e Terapêutico			10.000,00	10.000,00
10 303 0010	ATENÇÃO BÁSICA			10.000,00	10.000,00
10.303.0010.2036.0000	ASSISTÊNCIA FARMACÊUTICA-COMPONENTE BÁSICO			10.000,00	10.000,00
10 304	Vigilância Sanitária		5.000,00	68.000,00	73.000,00
10 304 0012	VIGILÂNCIA EM SAÚDE		5.000,00	68.000,00	73.000,00
10.304.0012.1068.0000	AQUISIÇÃO DE VEÍCULOS, EQUIP. E MAT. PERMANENTE-VIGILÂNCIA EM SAÚDE		5.000,00		5.000,00
10.304.0012.2041.0000	AÇÕES ESTRUTURANTES DE VIGILÂNCIA SANITÁRIA			68.000,00	68.000,00
10 305	Vigilância Epidemiológica			1.038.000,00	1.038.000,00
10 305 0012	VIGILÂNCIA EM SAÚDE			1.038.000,00	1.038.000,00
10.305.0012.2040.0000	VIGILÂNCIA EPIDEMIOLÓGICA E AMBIENTAL EM SAÚDE			282.000,00	282.000,00
10.305.0012.2042.0000	CAMPANHAS DE VACINAÇÃO			15.500,00	15.500,00
10.305.0012.2068.0000	MANUTENÇÃO DOS AGENTES DE ENDEMIAS			732.000,00	732.000,00
10.305.0012.2070.0000	EDUCAÇÃO CONT. COMBATE Aedes Aegypti			8.500,00	8.500,00
10 512	Saneamento Básico Urbano		15.000,00	7.000,00	22.000,00
10 512 0012	VIGILÂNCIA EM SAÚDE		15.000,00	7.000,00	22.000,00
10.512.0012.1096.0000	CONSTRUÇÃO/REFORMA/AMPLIAÇÃO-MELHORIAS SANITARIAS DOMICILIARES		15.000,00		15.000,00
10.512.0012.2165.0000	MANUTENÇÃO DE MELHORIAS SANITARIAS DOMICILIARES			7.000,00	7.000,00
TOTAL		0,00	432.000,00	16.132.000,00	16.564.000,00





Prefeitura Municipal de Iguaracy

Praça Antônio Rabelo - CNPJ:11368966/0001-00

Orçamento Programa - Exercício de 2024

Anexo 06

Page 16

Lei: 558, Data: 26/12/2023

PROGRAMA DE TRABALHO

(Inc. II, § 2º, Art. 2º)

06 SECRETARIA DE AGRICULTURA, ABASTECIMENTO E MEIO AMBIENTE

01 SECRETARIA DE AGRICULTURA, ABASTECIMENTO E MEIO AMBIENTE

Código	Especificação	Operação Especial	Projetos	Atividades	Total
18	Gestão Ambiental		15.000,00	317.000,00	332.000,00
18	541 Preservação e Conservação Ambiental			8.500,00	8.500,00
18	541 0034 APOIO AO REFLORESTAMENTO			8.500,00	8.500,00
18.541.0034.2076.0000	APOIO AO REFLORESTAMENTO			8.500,00	8.500,00
18	544 Recursos Hídricos		15.000,00	308.500,00	323.500,00
18	544 0015 AÇÕES AGROPECUÁRIAS E ABASTECIMENTO		15.000,00	308.500,00	323.500,00
18.544.0015.1070.0000	AQUISIÇÃO DE EQUIP. E MAT. PERMANENTE-POÇOS, BARRAGENS CISTERNAS E AFINS		5.000,00		5.000,00
18.544.0015.1071.0000	AQUISIÇÃO DE EQUIP. E MAT. PERMANENTE-AGRICULTURA		10.000,00		10.000,00
18.544.0015.2049.0000	MANUTENÇÃO DE POÇOS, BARRAGENS, CISTERNAS E AFINS			308.500,00	308.500,00
20	Agricultura		15.000,00	1.133.000,00	1.148.000,00
20	122 Administração Geral			834.000,00	834.000,00
20	122 0004 MANUTENÇÃO DAS ATIVIDADES DE SECRETARIAS DO MUNICÍPIO			834.000,00	834.000,00
20.122.0004.2047.0000	MANUTENÇÃO DAS ATIVIDADE SEC. DE AGRICULTURA			834.000,00	834.000,00
20	331 Proteção e Benefícios ao Trabalhador			5.000,00	5.000,00
20	331 0016 APOIO RURAL			5.000,00	5.000,00
20.331.0016.2149.0000	GARANTIA SEGURO SAFRA			5.000,00	5.000,00
20	605 Abastecimento			90.000,00	90.000,00
20	605 0014 CENTRAIS DE ABASTECIMENTOS			90.000,00	90.000,00
20.605.0014.2048.0000	MANUTENÇÃO DE CENTRAIS DE ABAST., AÇOUGUES E MATADOUROS			90.000,00	90.000,00
20	606 Extensão Rural			160.500,00	160.500,00
20	606 0016 APOIO RURAL			160.500,00	160.500,00
20.606.0016.2050.0000	MANUTENÇÃO DO PROGRAMA DE APOIO RURAL			89.500,00	89.500,00
20.606.0016.2051.0000	APOIO TÉCNICO-ADMINISTRATIVO ÀS ASSOCIAÇÕES COMUN			28.000,00	28.000,00
20.606.0016.2054.0000	REALIZAÇÃO DE FEIRAS, TORNEIOS E EXPOSIÇÕES AGROPECUÁRIAS			23.000,00	23.000,00
20.606.0016.2055.0000	CAPAC DE AGRIC E CRIADORES POR MEIOS CURSOS E SEMINÁRIO			20.000,00	20.000,00
20	608 Promoção da Produção Agropecuária		15.000,00	43.500,00	58.500,00
20	608 0015 AÇÕES AGROPECUÁRIAS E ABASTECIMENTO		15.000,00	5.000,00	20.000,00
20.608.0015.1003.0000	CONSTRUÇÃO DE CURRAL DE GADO NA FEIRA DE ANIMAIS		15.000,00		15.000,00
20.608.0015.2077.0000	PROGRAMA DE DISTRIBUIÇÃO DE PALMA FORRAGEIRA PARA AGRICULTORES			5.000,00	5.000,00
20	608 0016 APOIO RURAL			38.500,00	38.500,00
20.608.0016.2052.0000	DISTRIBUIÇÃO DE MUDAS E SEMENTES			7.000,00	7.000,00
20.608.0016.2101.0000	IMPLANTAÇÃO/MANUTENÇÃO HORTAS COMUNITÁRIAS			31.500,00	31.500,00
TOTAL		0,00	30.000,00	1.450.000,00	1.480.000,00





Prefeitura Municipal de Iguaracy

Praça Antônio Rabelo - CNPJ:11368966/0001-00

Orçamento Programa - Exercício de 2024

Anexo 06

Page 17

PROGRAMA DE TRABALHO

Lei: 558, Data: 26/12/2023

(Inc.II, § 2º, Art.2º)

07 SECRETARIA DE VIAÇÃO, OBRAS, INFRAESTRUTURA E SERVIÇOS PÚBLI

01 SECRETARIA DE VIAÇÃO, OBRAS, INFRAESTRUTURA E SERVIÇOS PÚBLI

Código	Especificação	Operação Especial	Projetos	Atividades	Total
04	Administração		50.000,00		50.000,00
04	122 Administração Geral		50.000,00		50.000,00
04	122 0002 AMPLIAÇÃO E REFORMA DE PRÉDIOS MUNICIPAIS		50.000,00		50.000,00
04.122.0002.1011.0000	CONSTRUÇÃO/REFORMA DE PRÉDIOS MUNICIPAIS		50.000,00		50.000,00
15	Urbanismo		615.000,00	5.455.000,00	6.070.000,00
15	122 Administração Geral		70.000,00	4.848.000,00	4.918.000,00
15	122 0002 AMPLIAÇÃO E REFORMA DE PRÉDIOS MUNICIPAIS		40.000,00		40.000,00
15.122.0002.1012.0000	COMPRA/DESAPROPRIAÇÃO IMÓVEIS P/USO PÚBLICO		40.000,00		40.000,00
15	122 0004 MANUTENÇÃO DAS ATIVIDADES DE SECRETARIAS DO MUNICÍPIO		30.000,00	4.819.000,00	4.849.000,00
15.122.0004.1081.0000	AQUISIÇÃO DE EQUIP. E MAT. PERMANENTE-SEC DE OBRAS E SERV PUBLICOS		30.000,00		30.000,00
15.122.0004.2057.0000	MANUT.ATIVIDADES ADM.SEC.VIAÇÃO, OBRAS E SERVIÇOS PÚBLICOS			4.819.000,00	4.819.000,00
15	122 0017 MANUTENÇÃO DA FROTA MUNICIPAL			29.000,00	29.000,00
15.122.0017.2058.0000	MANUT.E FUNCIONAMENTO DOS VEÍCULOS DA PREFEITURA			29.000,00	29.000,00
15	451 Infra-Estrutura Urbana		440.000,00	32.000,00	472.000,00
15	451 0019 OBRAS DE INFRA-ESTRUTURA		440.000,00	32.000,00	472.000,00
15.451.0019.1013.0000	CONSTRUÇÃO DE CALÇAMENTOS NA SEDE, POVOADOS E DISTRITOS		300.000,00		300.000,00
15.451.0019.1014.0000	EXECUÇÃO DE OUTRAS OBRAS DE INFRA-ESTRUTURA		30.000,00		30.000,00
15.451.0019.1075.0000	CONSTRUÇÃO DE BANHEIROS PÚBLICOS NA SEDE, POVOADOS E DISTRITOS		20.000,00		20.000,00
15.451.0019.1076.0000	CONST/AMPLIAÇ/REFORMA DE PRAÇAS, PARQUES E JARDINS NA SEDE, POVOADOS E DISTRITOS		30.000,00		30.000,00
15.451.0019.1078.0000	CONST/RECUPERAÇÃO DE ESTRADAS NA SEDE, POVOADOS E DISTRITOS		20.000,00		20.000,00
15.451.0019.1080.0000	RECUPERAÇÃO/CONST DE BARRAGENS NA ZONA RURAL		30.000,00		30.000,00
15.451.0019.1082.0000	IMPLANTAÇÃO DE INFRA-ESTRUTURA EM CAMPO DE FUTEBOL		10.000,00		10.000,00
15.451.0019.2063.0000	MANUTENÇÃO, CONTRUÇÃO E RESTAURAÇÃO DE PRAÇAS, PARQUES E JARDINS			32.000,00	32.000,00
15	452 Serviços Urbanos		105.000,00	575.000,00	680.000,00
15	452 0018 MANUTENÇÃO DOS SERVIÇOS PÚBLICOS		105.000,00	575.000,00	680.000,00
15.452.0018.1072.0000	AMPLIAÇÃO DA REDE DE ILUMINAÇÃO PÚBLICA NA SEDE DO MUNICÍPIO		40.000,00		40.000,00
15.452.0018.1073.0000	AMPLIAÇÃO DA REDE DE ILUMINAÇÃO PÚBLICA NOS POVOADOS E DISTRITOS		30.000,00		30.000,00
15.452.0018.1074.0000	AMPLIAÇÃO DE CEMITÉRIOS PÚBLICOS		35.000,00		35.000,00
15.452.0018.2060.0000	MANUTENÇÃO DOS CEMITÉRIOS PÚBLICOS			31.000,00	31.000,00
15.452.0018.2061.0000	MANUTENÇÃO SERVIÇO DE ILUMINAÇÃO PÚBLICA			544.000,00	544.000,00
16	Habitação		5.000,00		5.000,00
16	482 Habitação Urbana		5.000,00		5.000,00



PORTAL DA TRANSPARENCIA
http://cioud.it-solucoes.inf.br/transparenciaMunicipal/download/49-20240403190823.pdf
assinado por: idUser 889

✓



Prefeitura Municipal de Iguaracy

Praça Antônio Rabelo - CNPJ:11368966/0001-00

Orçamento Programa - Exercício de 2024

Anexo 06

Page 18

Lei: 558, Data: 26/12/2023

PROGRAMA DE TRABALHO

(Inc. II, § 2º, Art. 2º)

07 SECRETARIA DE VIAÇÃO, OBRAS, INFRAESTRUTURA E SERVIÇOS PÚBLI

01 SECRETARIA DE VIAÇÃO, OBRAS, INFRAESTRUTURA E SERVIÇOS PÚBLI

Código	Especificação	Operação Especial	Projetos	Atividades	Total
16 482 0020	CONSTRUÇÃO DE UNIDADES HABITACIONAIS		5.000,00		5.000,00
16.482.0020.1015.0000	FINANCIAMENTO UNIDADES HABITACIONAIS (MINHA CASA MINHA VIDA)		5.000,00		5.000,00
17	Saneamento		60.000,00		60.000,00
17 512	Saneamento Básico Urbano		60.000,00		60.000,00
17 512 0019	OBRAS DE INFRA-ESTRUTURA		60.000,00		60.000,00
17.512.0019.1077.0000	CONST/REFORMA/AMPLIAÇ DA REDE DE ESGOTO NA SEDE, POVOADOS E DISTRITOS		60.000,00		60.000,00
18	Gestão Ambiental		209.000,00	380.000,00	589.000,00
18 541	Preservação e Conservação Ambiental		25.000,00	380.000,00	405.000,00
18 541 0018	MANUTENÇÃO DOS SERVIÇOS PÚBLICOS		25.000,00	380.000,00	405.000,00
18.541.0018.1079.0000	LIMPEZA, COLETA E DESTINAÇÃO CORRETA DE RESÍDUOS SÓLIDOS		25.000,00		25.000,00
18.541.0018.2059.0000	LIMPEZA, COLETA E DESTINAÇÃO CORRETA DE RESÍDUOS SÓLIDOS			380.000,00	380.000,00
18 544	Recursos Hídricos		184.000,00		184.000,00
18 544 0013	EMENDAS IMPOSITIVAS - PODER LEGISLATIVO		144.000,00		144.000,00
18.544.0013.1133.0000	PERFURAÇÃO DE POÇOS ARTESIANOS - EMENDAS IMPOSITIVAS		144.000,00		144.000,00
18 544 0015	AÇÕES AGROPECUÁRIAS E ABASTECIMENTO		40.000,00		40.000,00
18.544.0015.1006.0000	CONST./AMPLIAÇ. POÇOS, BARRAGENS E AFINS		20.000,00		20.000,00
18.544.0015.1025.0000	CONSTRUÇÃO SISTEMA DE ABASTECIMENTO DE ÁGUA		20.000,00		20.000,00
20	Agricultura		78.000,00		78.000,00
20 605	Abastecimento		78.000,00		78.000,00
20 605 0014	CENTRAIS DE ABASTECIMENTOS		78.000,00		78.000,00
20.605.0014.1004.0000	CONST/AMPLIAÇ/REFORMA DE CENTROS DE COMERCIALIZAÇÃO DE PRODUTOS PC		58.000,00		58.000,00
20.605.0014.1005.0000	MELHORAMENTO DE FEIRAS POPULARES		20.000,00		20.000,00
26	Transporte		20.000,00	6.500,00	26.500,00
26 782	Transporte Rodoviário		20.000,00	6.500,00	26.500,00
26 782 0021	MANUTENÇÃO DE ESTRADAS, PONTES E PASSAGENS MOLHADAS		20.000,00	6.500,00	26.500,00
26.782.0021.1016.0000	CONSTRUÇÃO DE PONTES, BUEIROS E PASS.MOLHADAS		20.000,00		20.000,00
26.782.0021.2064.0000	MANUTENÇÃO DAS ESTRADAS MUNICIPAIS			6.500,00	6.500,00
TOTAL		0,00	1.037.000,00	5.841.500,00	6.878.500,00





Prefeitura Municipal de Iguaracy

Praça Antônio Rabelo - CNPJ:11358966/0001-00

Orçamento Programa - Exercício de 2024

Anexo 06

Page 19

Lei: 558, Data: 26/12/2023

PROGRAMA DE TRABALHO

(Inc.II, § 2º, Art.2º)

08 SECRETARIA DE DESENVOLVIMENTO E ASSISTÊNCIA SOCIAL

01 SECRETARIA DE DESENVOLVIMENTO E ASSISTÊNCIA SOCIAL

Código	Especificação	Operação Especial	Projetos	Atividades	T o t a l
08	Assistência Social		25.000,00	1.029.500,00	1.054.500,00
08	122 Administração Geral		5.000,00	995.000,00	1.000.000,00
08	122.0004 MANUTENÇÃO DAS ATIVIDADES DE SECRETARIAS DO MUNICÍPIO		5.000,00	995.000,00	1.000.000,00
08.122.0004.1083.0000	AQUISIÇÃO DE EQUIP. E MAT. PERMANENTE-ASSIST SOCIAL		5.000,00		5.000,00
08.122.0004.2074.0000	MANUT. ATIVID. ADMINIST.SEC.DESENV.E ASSIST.SOCIA			995.000,00	995.000,00
08	244 Assistência Comunitária		20.000,00	34.500,00	54.500,00
08	244.0026 AÇÕES DE ASSISTÊNCIA SOCIAL		20.000,00	34.500,00	54.500,00
08.244.0026.1093.0000	AQUISIÇÃO DE EQUIPAMENTOS PARA DIRETORIA DA MULHER		20.000,00		20.000,00
08.244.0026.2148.0000	MANUTENÇÃO ATIVIDADES DA DIRETORIA DA MULHER			34.500,00	34.500,00
TOTAL		0,00	25.000,00	1.029.500,00	1.054.500,00





Prefeitura Municipal de Iguaracy

Praça Antônio Rabelo - CNPJ:11368966/0001-00

Orçamento Programa - Exercício de 2024

Anexo 06

Page 20

Lei: 558, Data: 26/12/2023

PROGRAMA DE TRABALHO

(Inc.II, § 2º, Art.2º)

08 SECRETARIA DE DESENVOLVIMENTO E ASSISTÊNCIA SOCIAL

02 FUNDO MUNICIPAL DE ASSISTÊNCIA SOCIAL - FMAS

Código	Especificação	Operação Especial	Projetos	Atividades	T o t a l
08	Assistência Social		160.000,00	1.693.000,00	1.853.000,00
08	242	Assistência ao Portador de Deficiência		15.500,00	15.500,00
08	242	0026 AÇÕES DE ASSISTÊNCIA SOCIAL		15.500,00	15.500,00
08.242.0026.2137.0000	APOIO A PESSOA COM DEFICIÊNCIA			15.500,00	15.500,00
08	243	Assistência À Criança e ao Adolescente	15.000,00	465.000,00	480.000,00
08	243	0005 MANUTENÇÃO DO CONSELHOS MUNICIPAIS	5.000,00		5.000,00
08.243.0005.1088.0000	AQUISIÇÃO DE EQUIP E MAT PERMANENTE-CONSELHO TUTELAR		5.000,00		5.000,00
08	243	0025 ASSISTÊNCIA A CRIANÇA E AO ADOLESCENTE	8.000,00	169.000,00	177.000,00
08.243.0025.1101.0000	AQUISIÇÃO DE EQUIPAMENTOS E MATERIAL PERMANENTE- PROGRAMA CONVIVÊNCIA E FORTALECIMENTO DE VINCULOS		8.000,00		8.000,00
08.243.0025.2075.0000	SERVIÇOS DE CONVIVÊNCIA E FORTALECIMENTO DE VINCULOS SCFV			119.000,00	119.000,00
08.243.0025.2078.0000	MANUTENÇÃO ATIVDAEDES DO CENTRO DA JUVENTUDE			50.000,00	50.000,00
08	243	0026 AÇÕES DE ASSISTÊNCIA SOCIAL	2.000,00	296.000,00	298.000,00
08.243.0026.1103.0000	AQ. VEÍCULOS, MÓVEIS, EQ. DIVERSOS P/ PROG. PRIMEIRA INFÂNCIA NO SUAS/CRIANÇA FELIZ		2.000,00		2.000,00
08.243.0026.2164.0000	MANUTENÇÃO DO PROGRAMA CRIANÇA FELIZ			273.000,00	273.000,00
08.243.0026.2168.0000	MANUTENÇÃO DO PROGRAMA PRIMEIRA INFÂNCIA NO SUAS/CRIANÇA FELIZ			23.000,00	23.000,00
08	244	Assistência Comunitária	145.000,00	1.212.500,00	1.357.500,00
08	244	0005 MANUTENÇÃO DO CONSELHOS MUNICIPAIS	5.000,00	36.500,00	41.500,00
08.244.0005.1097.0000	EQUIPAMENTOS E MATERIAL PERMANENTE-CONSELHOS MUNICIPAIS		5.000,00		5.000,00
08.244.0005.2092.0000	MANUTENÇÃO ATIVDADES DOS CONSELHOS MUNICIPAIS			36.500,00	36.500,00
08	244	0021 MANUTENÇÃO DE ESTRADAS, PONTES E PASSAGENS MOLHADAS	30.000,00		30.000,00
08.244.0021.1031.0000	CONSTRUÇÃO DE CISTERNAS PARA ARMAZENAMENTO DE ÁGUA		30.000,00		30.000,00





Prefeitura Municipal de Iguaracy

Praça Antônio Rabelo - CNPJ:11368966/0001-00

Orçamento Programa - Exercício de 2024

Anexo 06

Page 21

Lei: 558, Data: 26/12/2023

PROGRAMA DE TRABALHO

(Inc. II, § 2º, Art. 2º)

08 SECRETARIA DE DESENVOLVIMENTO E ASSISTÊNCIA SOCIAL

02 FUNDO MUNICIPAL DE ASSISTÊNCIA SOCIAL - FMAS

Código	Especificação	Operação Especial	Projetos	Atividades	Total
08 244 0026	AÇÕES DE ASSISTÊNCIA SOCIAL		110.000,00	1.115.000,00	1.225.000,00
08.244.0026.1084.0000	AQUISIÇÃO DE EQUIP E MAT PERMANENTE-FMAS		5.000,00		5.000,00
08.244.0026.1085.0000	IMPLANTAÇÃO DE ACADEMIA DAS CIDADES EM DISTRITOS		10.000,00		10.000,00
08.244.0026.1086.0000	REFORMA DO PRÉDIO DO CREAS NA SEDE E NOS DISTRITOS		20.000,00		20.000,00
08.244.0026.1087.0000	REFORMA E AMPLIAÇÃO DO CEMUPI		20.000,00		20.000,00
08.244.0026.1089.0000	IMPLANTAÇÃO DE CENTRO CULTURAL NOS DISTRITOS		20.000,00		20.000,00
08.244.0026.1094.0000	AQUISIÇÃO DE EQUIPAMENTOS E MATERIAL PERMANENTE - IGDBF		10.000,00		10.000,00
08.244.0026.1095.0000	AQUISIÇÃO DE EQUIPAMENTOS E MATERIAL PERMANENTE - IGD/SUAS		5.000,00		5.000,00
08.244.0026.1099.0000	AQUISIÇÃO DE EQUIPAMENTOS E MATERIAL PERMANENTE-PROGRAMA PISO BÁSICO DO CRAS		10.000,00		10.000,00
08.244.0026.1100.0000	AQUISIÇÃO DE EQUIPAMENTOS E MATERIAL PERMANENTE- PROGRAMA PISO MÉDIO VARIÁVEL-CRAS VOLANTE		5.000,00		5.000,00
08.244.0026.1102.0000	AQUISIÇÃO DE EQUIPAMENTOS E MATERIAL PERMANENTE- PAEFI(CREAS)		5.000,00		5.000,00
08.244.0026.2079.0000	MANUTENÇÃO ATIVIDADES PISO BÁSICO FIXO - PBF (CRAS)			265.000,00	265.000,00
08.244.0026.2080.0000	MANUTENÇÃO ATIVIDADES PISO FIXO MÉDIA COMPLEXIDADE II - PAEFI (CREAS)			179.500,00	179.500,00
08.244.0026.2081.0000	MANUTENÇÃO ATIVID. IGDBF (CADASTRO BOLSA FAMÍLIA)			203.000,00	203.000,00
08.244.0026.2082.0000	DISTRIBUIÇÃO CESTAS BÁSICAS A FAMÍLIAS CARENTES			60.000,00	60.000,00
08.244.0026.2083.0000	AUXÍLIOS FINANCEIROS PARA REALIZAÇÃO DE FUNERAIS			118.000,00	118.000,00
08.244.0026.2084.0000	DISTRIB.PROT., OCULOS,CAD.RODAS/OUTROS MATERIAIS			2.000,00	2.000,00
08.244.0026.2085.0000	AUXÍLIO FINANCEIRO EM PECÚNIA A PESSOAS CARENTES			120.000,00	120.000,00
08.244.0026.2087.0000	MANUTENÇÃO ATIVIDADES DO PAA/CDAF			8.000,00	8.000,00
08.244.0026.2138.0000	MANUTENÇÃO ATIVIDADE PISO MÉDIO VARIÁVEL III - CRAS VOLANTE			54.000,00	54.000,00
08.244.0026.2146.0000	MANUTENÇÃO ATIVIDADES DO IGD/SUAS			35.000,00	35.000,00
08.244.0026.2147.0000	PAIF - PROGRAMA ATENDIMENTO INTEGRAL À FAMÍLIA - PAIF			59.500,00	59.500,00
08.244.0026.2156.0000	MANUTENÇÃO DO BPC - BENEFÍCIO DE PRESTAÇÃO CONTINUADA			11.000,00	11.000,00
08 244 0027	CONTRIBUIÇÕES A ENTIDADES SEM FINS LUCRATIVOS			10.000,00	10.000,00
08.244.0027.2089.0000	CONTRIBUIÇÕES A ENTIDADES SEM FINS LUCRATIVOS			10.000,00	10.000,00
08 244 0028	INCLUSÃO SOCIAL			51.000,00	51.000,00
08.244.0028.2090.0000	MANUT.CENTRO INCLUSÃO PRODUTIVA (PE NO BATENTE)			26.500,00	26.500,00
08.244.0028.2091.0000	MANUTENÇÃO CENTROS DE INCLUSÃO DIGITAL			24.500,00	24.500,00
TOTAL		0,00	160.000,00	1.693.000,00	1.853.000,00





Prefeitura Municipal de Iguaracy

Praça Antônio Rabelo - CNPJ:11368966/0001-00

Orçamento Programa - Exercício de 2024

Anexo 06

Page 22

Lei: 558, Data: 26/12/2023

PROGRAMA DE TRABALHO

(Inc. II, § 2º, Art. 2º)

08 SECRETARIA DE DESENVOLVIMENTO E ASSISTÊNCIA SOCIAL

03 FUNDO MUN.DIREITOS DA CRIANÇA E DO ADOLESCENTE

Código	Especificação	Operação Especial	Projetos	Atividades	Total
08	Assistência Social		5.000,00	52.000,00	57.000,00
08	243 Assistência À Criança e ao Adolescente		5.000,00	52.000,00	57.000,00
08	243 0025 ASSISTÊNCIA A CRIANÇA E AO ADOLESCENTE		5.000,00	52.000,00	57.000,00
08.243.0025.1020.0000	AQUISIÇÃO DE VEÍCULO PARA O FMDCA		5.000,00		5.000,00
08.243.0025.2093.0000	AÇÕES SOCIOEDUCATIVAS E DE APOIO FAMILAR À CRIANÇA E AO ADOLESCENT			42.000,00	42.000,00
08.243.0025.2133.0000	CONTRIBUIÇÕES A ENTIDADES SEM FINS LUCRATIVOS			10.000,00	10.000,00
TOTAL		0,00	5.000,00	52.000,00	57.000,00





Prefeitura Municipal de Iguaracy

Praça Antônio Rabelo - CNPJ:11368966/0001-00

Orçamento Programa - Exercício de 2024

Anexo 06

Page 23

Lei: 558, Data: 26/12/2023

PROGRAMA DE TRABALHO

(Inc.II, § 2º, Art.2º)

08 SECRETARIA DE DESENVOLVIMENTO E ASSISTÊNCIA SOCIAL

04 FUNDO MUNICIPAL DOS DIREITOS DO IDOSO

Código	Especificação	Operação Especial	Projetos	Atividades	Total
14	Direitos da Cidadania		5.000,00	35.000,00	40.000,00
14	241 Assistência ao Idoso		5.000,00	35.000,00	40.000,00
14	241 0030 APOIO DO IDOSO		5.000,00	35.000,00	40.000,00
14.241.0030.1090.0000	AQUISIÇÃO DE EQUIP E MAT PERMANENTE-FMDI		5.000,00		5.000,00
14.241.0030.2095.0000	MANUTENÇÃO ATIVIDADES DE APOIO AO IDOSO			35.000,00	35.000,00
TOTAL		0,00	5.000,00	35.000,00	40.000,00





Prefeitura Municipal de Iguaracy

Praça Antônio Rabelo - CNPJ:11368966/0001-00

Orçamento Programa - Exercício de 2024

Anexo 06

Page 24

Lei: 558, Data: 26/12/2023

PROGRAMA DE TRABALHO

(Inc.II, § 2º, Art.2º)

09 SECRETARIA DE CULTURA E TURISMO

01 SECRETARIA DE CULTURA E TURISMO

Código	Especificação	Operação Especial	Projetos	Atividades	T o t a l
13	Cultura		5.000,00	673.000,00	678.000,00
13	122	Administração Geral	5.000,00	256.000,00	261.000,00
13	122.0004	MANUTENÇÃO DAS ATIVIDADES DE SECRETARIAS DO MUNICÍPIO	5.000,00	256.000,00	261.000,00
13.122.0004.1091.0000	AQUISIÇÃO DE EQUIP E MAT PERMANENTE-SEC CULTURA E TURISMO		5.000,00		5.000,00
13.122.0004.2096.0000	MAN.ATIVID.ADMIN.SEC CULTURA E TURISMO			256.000,00	256.000,00
13	392	Difusão Cultural		417.000,00	417.000,00
13	392.0031	AÇÕES EM CULTURA, ESPORTES E TURISMO		417.000,00	417.000,00
13.392.0031.2098.0000	REALIZAÇÃO DE FESTIVIDADES E EVENTOS CULTURAIS			395.000,00	395.000,00
13.392.0031.2099.0000	MANUTENÇÃO DA BANDA MUSICAL			10.000,00	10.000,00
13.392.0031.2102.0000	MANUTENÇÃO DE ATIVIDADES DE GRUPOS CULTURAIS/FOLCLÓRICOS			12.000,00	12.000,00
TOTAL		0,00	5.000,00	673.000,00	678.000,00





Prefeitura Municipal de Iguaracy

Praça Antônio Rabelo - CNPJ:11358966/0001-00

Orçamento Programa - Exercício de 2024

Anexo 06

Page 25

Lei: 558, Data: 26/12/2023

PROGRAMA DE TRABALHO

(Inc.II, § 2º, Art.2º)

21 FUNDO DE DESENVOLVIMENTO MUNICIPAL

01 FUNDO DE DESENVOLVIMENTO MUNICIPAL

Código	Especificação	Operação Especial	Projetos	Atividades	Total
04	Administração		30.000,00		30.000,00
04	122 Administração Geral		30.000,00		30.000,00
04	122 0002 AMPLIAÇÃO E REFORMA DE PRÉDIOS MUNICIPAIS		30.000,00		30.000,00
04.122.0002.1034.0000	REFORMA E AMPLIAÇÃO DO PRÉDIO SEDE DA PREFEITURA		30.000,00		30.000,00
08	Assistência Social		20.000,00		20.000,00
08	244 Assistência Comunitária		20.000,00		20.000,00
08	244 0026 AÇÕES DE ASSISTÊNCIA SOCIAL		20.000,00		20.000,00
08.244.0026.1046.0000	CONSTRUÇÃO DE CENTROS COMUNITÁRIOS		20.000,00		20.000,00
15	Urbanismo		20.000,00		20.000,00
15	451 Infra-Estrutura Urbana		20.000,00		20.000,00
15	451 0019 OBRAS DE INFRA-ESTRUTURA		20.000,00		20.000,00
15.451.0019.1039.0000	CONSTRUÇÃO DE PAVIMENTAÇÃO EM RUAS DO MUNICÍPIO - FEM		20.000,00		20.000,00
TOTAL		0,00	70.000,00	0,00	70.000,00





Prefeitura Municipal de Igaracy

Praça Antônio Rabelo - CNPJ:11368966/0001-00

Orçamento Programa - Exercício de 2024

Anexo 06

Page 26

Lei: 558, Data: 26/12/2023

PROGRAMA DE TRABALHO

(Inc. II, § 2º, Art. 2º)

31 COMUPE - CONSÓRCIO DOS MUNICÍPIOS PERNAMBUCANOS

01 COMUPE - CONSÓRCIO DOS MUNICÍPIOS PERNAMBUCANOS

Código	Especificação	Operação Especial	Projetos	Atividades	Total
04	Administração		40.000,00	46.000,00	86.000,00
04	122 Administração Geral		40.000,00	46.000,00	86.000,00
04	122.0004 MANUTENÇÃO DAS ATIVIDADES DE SECRETARIAS DO MUNICÍPIO		40.000,00	46.000,00	86.000,00
04.122.0004.1092.0000	EQUIP E MAT PERMANENTE- COMUPE		40.000,00		40.000,00
04.122.0004.2162.0000	GESTÃO DAS AÇÕES ADMINISTRATIVAS DO COMUPE			46.000,00	46.000,00
10	Saúde			20.000,00	20.000,00
10	301 Atenção Básica			10.000,00	10.000,00
10	301.0010 ATENÇÃO BÁSICA			10.000,00	10.000,00
10.301.0010.2158.0000	MANUTENÇÃO DAS ATIVIDADES DE SAÚDE BUCAL - COMUPE			5.000,00	5.000,00
10.301.0010.2159.0000	MANUTENÇÃO DAS ATIVIDADES DE ATENÇÃO BÁSICA - COMUPE			5.000,00	5.000,00
10	302 Assistência Hospitalar e Ambulatorial			5.000,00	5.000,00
10	302.0010 ATENÇÃO BÁSICA			5.000,00	5.000,00
10.302.0010.2160.0000	MANUTENÇÃO ATIVIDADES HOSPITALARES E AMBULATORIAIS - COMUPE			5.000,00	5.000,00
10	303 Suporte Profilático e Terapêutico			5.000,00	5.000,00
10	303.0010 ATENÇÃO BÁSICA			5.000,00	5.000,00
10.303.0010.2161.0000	MANUTENÇÃO DAS ATIVIDADES DA ASSISTÊNCIA FARMACEUTICA - COMUPE			5.000,00	5.000,00
TOTAL		0,00	40.000,00	66.000,00	106.000,00
TOTAL GERAL		1.208.000,00	2.388.000,00	65.740.000,00	69.336.000,00





Prefeitura Municipal de Guaracy

Praça Antônio Rabelo - CNPJ:11368966/0001-00

Orçamento Programa - Exercício de 2024

Anexo 07

Page 1

Lei: 558, Data: 26/12/2023

PROGRAMA DE TRABALHO DO GOVERNO DEMONSTRATIVO DE FUNÇÕES, SUBFUNÇÕES E PROGRAMAS POR PROJETOS, ATIVIDADES E OPERAÇÕES ESPECIAIS

(Inc.II, § 2º, Art.2º)

Código	Especificação	Operação Especial	Projetos	Atividades	Total
01	Legislativa	0,00	80.000,00	2.920.000,00	3.000.000,00
01	031 Ação Legislativa	0,00	80.000,00	2.920.000,00	3.000.000,00
01	031 0001 MANUTENÇÃO DAS ATIVIDADES LEGISLATIVAS	0,00	0,00	2.514.000,00	2.514.000,00
01.031.0001.2001.0000	MANUTENÇÃO ATIVIDADES ADMINISTRATIVAS E LEGISLATIVAS DA CAMARA	0,00	0,00	2.514.000,00	2.514.000,00
01	031 0002 AMPLIAÇÃO E REFORMA DE PRÉDIOS MUNICIPAIS	0,00	80.000,00	0,00	80.000,00
01.031.0002.1001.0000	CONSTR/ADEQUAÇÃO PRÉDIO SEDE DA CÂMARA DE VEREAD	0,00	80.000,00	0,00	80.000,00
01	031 0003 CONTRIBUIÇÕES PATRONAIS	0,00	0,00	406.000,00	406.000,00
01.031.0003.2002.0000	CONTRIBUIÇÕES DA CÂMARA AO FUNPREVI / INSS	0,00	0,00	406.000,00	406.000,00
04	Administração	0,00	205.000,00	5.500.000,00	5.705.000,00
04	122 Administração Geral	0,00	190.000,00	4.630.000,00	4.820.000,00
04	122 0002 AMPLIAÇÃO E REFORMA DE PRÉDIOS MUNICIPAIS	0,00	80.000,00	0,00	80.000,00
04.122.0002.1011.0000	CONSTRUÇÃO/REFORMA DE PRÉDIOS MUNICIPAIS	0,00	50.000,00	0,00	50.000,00
04.122.0002.1034.0000	REFORMA E AMPLIAÇÃO DO PRÉDIO SEDE DA PREFEITURA	0,00	30.000,00	0,00	30.000,00
04	122 0004 MANUTENÇÃO DAS ATIVIDADES DE SECRETARIAS DO MUNICÍPIO	0,00	110.000,00	4.630.000,00	4.740.000,00
04.122.0004.1007.0000	EQUIPAMENTOS E MATERIAL PERMANENTE-GABINETE DO PREFEITO	0,00	15.000,00	0,00	15.000,00
04.122.0004.1017.0000	EQUIPAMENTOS E MATERIAL PERMANENTE-DIST. JABITACÁ	0,00	5.000,00	0,00	5.000,00
04.122.0004.1018.0000	EQUIPAMENTOS E MATERIAL PERMANENTE- SECRETARIA DE ADMINISTRAÇÃO	0,00	10.000,00	0,00	10.000,00
04.122.0004.1019.0000	EQUIPAMENTOS E MATERIAL PERMANENTE-DIST. IRAJÁI	0,00	5.000,00	0,00	5.000,00
04.122.0004.1092.0000	EQUIP E MAT PERMANENTE- COMUPE	0,00	40.000,00	0,00	40.000,00
04.122.0004.1120.0000	AQUISIÇÃO DE EQUIPAMENTOS PARA O PROGRAMA SIAFIC	0,00	35.000,00	0,00	35.000,00
04.122.0004.2004.0000	MANUT DAS ATIVID ADMINST DO GABINETE DO PREFEITO	0,00	0,00	1.064.000,00	1.064.000,00
04.122.0004.2007.0000	MANUT ATIVID ADMINISTRATIVAS SEC. DE ADMINISTRAÇÃO	0,00	0,00	3.285.000,00	3.285.000,00
04.122.0004.2010.0000	MANUT. ATIVIDADES ADMINIST. DISTRITO DE JABITACÁ	0,00	0,00	164.000,00	164.000,00
04.122.0004.2011.0000	MANUT. ATIVIDADES ADMINIST. DISTRITO DE IRAJÁI	0,00	0,00	45.000,00	45.000,00
04.122.0004.2103.0000	IMPLANTAÇÃO E MANUTENÇÃO DO GOVERNO INTINERANTE	0,00	0,00	6.000,00	6.000,00
04.122.0004.2162.0000	GESTÃO DAS AÇÕES ADMINISTRATIVAS DO COMUPE	0,00	0,00	46.000,00	46.000,00
04.122.0004.2190.0000	IMPLANTAÇÃO E MANUTENÇÃO DO SISTEMA SIAFIC	0,00	0,00	20.000,00	20.000,00
04	123 Administração Financeira	0,00	5.000,00	742.000,00	747.000,00
04	123 0004 MANUTENÇÃO DAS ATIVIDADES DE SECRETARIAS DO MUNICÍPIO	0,00	5.000,00	742.000,00	747.000,00
04.123.0004.1026.0000	EQUIPAMENTOS E MATERIAL PERMANENTE-SEC. DE FINANÇAS	0,00	5.000,00	0,00	5.000,00
04.123.0004.2012.0000	MANUTENÇÃO DAS ATIVIDADES DA SEC FINANÇAS	0,00	0,00	742.000,00	742.000,00
04	124 Controle Interno	0,00	10.000,00	128.000,00	138.000,00
04	124 0006 MANUTENÇÃO DO CONTROLE INTERNO	0,00	10.000,00	128.000,00	138.000,00
04.124.0006.1008.0000	EQUIPAMENTOS E MATERIAL PERMANENTE-CONTROLE INTERNO	0,00	10.000,00	0,00	10.000,00
04.124.0006.2006.0000	MANUTENÇÃO ATIVIDADES DE CONTROLE INTERNO	0,00	0,00	128.000,00	128.000,00
08	Assistência Social	0,00	210.000,00	2.931.500,00	3.141.500,00
08	122 Administração Geral	0,00	5.000,00	995.000,00	1.000.000,00





Prefeitura Municipal de Iguaracy

Praça Antônio Rabelo - CNPJ:11368966/0001-00

Orçamento Programa - Exercício de 2024

Anexo 07

Page 2

Lei: 558, Data: 26/12/2023

PROGRAMA DE TRABALHO DO GOVERNO DEMONSTRATIVO DE FUNÇÕES, SUBFUNÇÕES E PROGRAMAS POR PROJETOS, ATIVIDADES E OPERAÇÕES ESPECIAIS

(Inc.II, § 2º, Art.2º)

Código	Especificação	Operação Especial	Projetos	Atividades	Total
08	Assistência Social	0,00	210.000,00	2.931.500,00	3.141.500,00
08	122 Administração Geral	0,00	5.000,00	995.000,00	1.000.000,00
08	122 0004 MANUTENÇÃO DAS ATIVIDADES DE SECRETARIAS DO MUNICIPIO	0,00	5.000,00	995.000,00	1.000.000,00
08.122.0004.1083.0000	AQUISIÇÃO DE EQUIP. E MAT. PERMANENTE-ASSIST SOCIAL	0,00	5.000,00	0,00	5.000,00
08.122.0004.2074.0000	MANUT. ATIVID. ADMINIST.SEC.DESENV.E ASSIST.SOCIA	0,00	0,00	995.000,00	995.000,00
08	242 Assistência ao Portador de Deficiência	0,00	0,00	15.500,00	15.500,00
08	242 0026 AÇÕES DE ASSISTÊNCIA SOCIAL	0,00	0,00	15.500,00	15.500,00
08.242.0026.2137.0000	APOIO A PESSOA COM DEFICIÊNCIA	0,00	0,00	15.500,00	15.500,00
08	243 Assistência À Criança e ao Adolescente	0,00	20.000,00	674.000,00	694.000,00
08	243 0005 MANUTENÇÃO DO CONSELHOS MUNICIPAIS	0,00	5.000,00	157.000,00	162.000,00
08.243.0005.1088.0000	AQUISIÇÃO DE EQUIP E MAT PERMANENTE-CONSELHO TUTELAR	0,00	5.000,00	0,00	5.000,00
08.243.0005.2005.0000	MANUT. ATIVIDAD.CONS.DIREITOS DA CRIANÇA E ADOLES	0,00	0,00	157.000,00	157.000,00
08	243 0025 ASSISTÊNCIA A CRIANÇA E AO ADOLESCENTE	0,00	13.000,00	221.000,00	234.000,00
08.243.0025.1020.0000	AQUISIÇÃO DE VEÍCULO PARA O FMDCA	0,00	5.000,00	0,00	5.000,00
08.243.0025.1101.0000	AQUISIÇÃO DE EQUIPAMENTOS E MATERIAL PERMANENTE-PROGRAMA CONVIVÊNCIA E FORTALECIMENTO DE VINCULOS	0,00	8.000,00	0,00	8.000,00
08.243.0025.2075.0000	SERVIÇOS DE CONVIVÊNCIA E FORTALECIMENTO DE VINCULOS SCFV	0,00	0,00	119.000,00	119.000,00
08.243.0025.2078.0000	MANUTENÇÃO ATIVIDADES DO CENTRO DA JUVENTUDE	0,00	0,00	50.000,00	50.000,00
08.243.0025.2093.0000	AÇÕES SOCIOEDUCATIVAS E DE APOIO FAMILAR À CRIANÇA E AO ADOLESCENT	0,00	0,00	42.000,00	42.000,00
08.243.0025.2133.0000	CONTRIBUIÇÕES A ENTIDADES SEM FINS LUCRATIVOS	0,00	0,00	10.000,00	10.000,00
08	243 0026 AÇÕES DE ASSISTÊNCIA SOCIAL	0,00	2.000,00	296.000,00	298.000,00
08.243.0026.1103.0000	AQ. VEÍCULOS, MÓVEIS, EQ. DIVERSOS P/ PROG. PRIMEIRA INFÂNCIA NO SUAS/CRIANÇA FELIZ	0,00	2.000,00	0,00	2.000,00
08.243.0026.2164.0000	MANUTENÇÃO DO PROGRAMA CRIANÇA FELIZ	0,00	0,00	273.000,00	273.000,00
08.243.0026.2168.0000	MANUTENÇÃO DO PROGRAMA PRIMEIRA INFÂNCIA NO SUAS/CRIANÇA FELIZ	0,00	0,00	23.000,00	23.000,00
08	244 Assistência Comunitária	0,00	185.000,00	1.247.000,00	1.432.000,00
08	244 0005 MANUTENÇÃO DO CONSELHOS MUNICIPAIS	0,00	5.000,00	36.500,00	41.500,00
08.244.0005.1097.0000	EQUIPAMENTOS E MATERIAL PERMANENTE-CONSELHOS MUNICIPAIS	0,00	5.000,00	0,00	5.000,00
08.244.0005.2092.0000	MANUTENÇÃO ATIVIDADES DOS CONSELHOS MUNICIPAIS	0,00	0,00	36.500,00	36.500,00
08	244 0021 MANUTENÇÃO DE ESTRADAS, PONTES E PASSAGENS MOLHADAS	0,00	30.000,00	0,00	30.000,00
08.244.0021.1031.0000	CONSTRUÇÃO DE CISTERNAS PARA ARMAZENAMENTO DE ÁGUA	0,00	30.000,00	0,00	30.000,00





Prefeitura Municipal de Iguaracy

Praça Antônio Rabelo - CNPJ:11368966/0001-00

Orçamento Programa - Exercício de 2024

Anexo 07

Page 3

Lei: 558, Data: 26/12/2023

**PROGRAMA DE TRABALHO DO GOVERNO
DEMONSTRATIVO DE FUNÇÕES, SUBFUNÇÕES E PROGRAMAS
POR PROJETOS, ATIVIDADES E OPERAÇÕES ESPECIAIS**
(Inc.II, § 2º, Art.2º)

Código	Especificação	Operação Especial	Projetos	Atividades	Total
08	Assistência Social	0,00	210.000,00	2.931.500,00	3.141.500,00
08	244 Assistência Comunitária	0,00	185.000,00	1.247.000,00	1.432.000,00
08	244 0026 AÇÕES DE ASSISTÊNCIA SOCIAL	0,00	150.000,00	1.149.500,00	1.299.500,00
08.244.0026.1046.0000	CONSTRUÇÃO DE CENTROS COMUNITÁRIOS	0,00	20.000,00	0,00	20.000,00
08.244.0026.1084.0000	AQUISIÇÃO DE EQUIP E MAT PERMANENTE-FMAS	0,00	5.000,00	0,00	5.000,00
08.244.0026.1085.0000	IMPLANTAÇÃO DE ACADEMIA DAS CIDADES EM DISTRITOS	0,00	10.000,00	0,00	10.000,00
08.244.0026.1086.0000	REFORMA DO PRÉDIO DO CREAS NA SEDE E NOS DISTRITOS	0,00	20.000,00	0,00	20.000,00
08.244.0026.1087.0000	REFORMA E AMPLIAÇÃO DO CEMUI	0,00	20.000,00	0,00	20.000,00
08.244.0026.1089.0000	IMPLANTAÇÃO DE CENTRO CULTURAL NOS DISTRITOS	0,00	20.000,00	0,00	20.000,00
08.244.0026.1093.0000	AQUISIÇÃO DE EQUIPAMENTOS PARA DIRETORIA DA MULHER	0,00	20.000,00	0,00	20.000,00
08.244.0026.1094.0000	AQUISIÇÃO DE EQUIPAMENTOS E MATERIAL PERMANENTE - IGDBF	0,00	10.000,00	0,00	10.000,00
08.244.0026.1095.0000	AQUISIÇÃO DE EQUIPAMENTOS E MATERIAL PERMANENTE - IGD/SUAS	0,00	5.000,00	0,00	5.000,00
08.244.0026.1099.0000	AQUISIÇÃO DE EQUIPAMENTOS E MATERIAL PERMANENTE-PROGRAMA PISO BÁSICO DO CRAS	0,00	10.000,00	0,00	10.000,00
08.244.0026.1100.0000	AQUISIÇÃO DE EQUIPAMENTOS E MATERIAL PERMANENTE-PROGRAMA PISO MÉDIO VARIÁVEL-CRAS VOLANTE	0,00	5.000,00	0,00	5.000,00
08.244.0026.1102.0000	AQUISIÇÃO DE EQUIPAMENTOS E MATERIAL PERMANENTE-PAEF(CREAS)	0,00	5.000,00	0,00	5.000,00
08.244.0026.2079.0000	MANUTENÇÃO ATIVIDADES PISO BÁSICO FIXO - PBF (CRAS)	0,00	0,00	265.000,00	265.000,00
08.244.0026.2080.0000	MANUTENÇÃO ATIVIDADES PISO FIXO MÉDIA COMPLEXIDADE II - PAEFI (CREAS)	0,00	0,00	179.500,00	179.500,00
08.244.0026.2081.0000	MANUTENÇÃO ATIVID. IGDBF (CADASTRO BOLSA FAMÍLIA)	0,00	0,00	203.000,00	203.000,00
08.244.0026.2082.0000	DISTRIBUIÇÃO CESTAS BÁSICAS A FAMÍLIAS CARENTES	0,00	0,00	60.000,00	60.000,00
08.244.0026.2083.0000	AUXÍLIOS FINANCEIROS PARA REALIZAÇÃO DE FUNERAIS	0,00	0,00	118.000,00	118.000,00
08.244.0026.2084.0000	DISTRIB.PROT., OCULOS,CAD.RODAS/OUTROS MATERIAIS	0,00	0,00	2.000,00	2.000,00
08.244.0026.2085.0000	AUXÍLIO FINANCEIRO EM PECÚNIA A PESSOAS CARENTES	0,00	0,00	120.000,00	120.000,00
08.244.0026.2087.0000	MANUTENÇÃO ATIVIDADES DO PAA/CDAF	0,00	0,00	8.000,00	8.000,00
08.244.0026.2138.0000	MANUTENÇÃO ATIVIDADE PISO MÉDIO VARIÁVEL III - CRAS VOLANTE	0,00	0,00	54.000,00	54.000,00
08.244.0026.2146.0000	MANUTENÇÃO ATIVIDADES DO IGD/SUAS	0,00	0,00	35.000,00	35.000,00
08.244.0026.2147.0000	PAIF - PROGRAMA ATENDIMENTO INTEGRAL À FAMÍLIA - PAIF	0,00	0,00	59.500,00	59.500,00
08.244.0026.2148.0000	MANUTENÇÃO ATIVIDADES DA DIRETORIA DA MULHER	0,00	0,00	34.500,00	34.500,00
08.244.0026.2156.0000	MANUTENÇÃO DO BPC - BENEFÍCIO DE PRESTAÇÃO CONTINUADA	0,00	0,00	11.000,00	11.000,00
08	244 0027 CONTRIBUIÇÕES A ENTIDADES SEM FINS LUCRATIVOS	0,00	0,00	10.000,00	10.000,00
08.244.0027.2089.0000	CONTRIBUIÇÕES A ENTIDADES SEM FINS LUCRATIVOS	0,00	0,00	10.000,00	10.000,00
08	244 0028 INCLUSÃO SOCIAL	0,00	0,00	51.000,00	51.000,00
08.244.0028.2090.0000	MANUT.CENTRO INCLUSÃO PRODUTIVA (PE NO BATENTE)	0,00	0,00	26.500,00	26.500,00
08.244.0028.2091.0000	MANUTENÇÃO CENTROS DE INCLUSÃO DIGITAL	0,00	0,00	24.500,00	24.500,00
09	Previdência Social	0,00	20.000,00	8.970.000,00	8.990.000,00
09	122 Administração Geral	0,00	20.000,00	290.000,00	310.000,00
09	122 0008 GESTÃO ADMINISTRATIVO DO FUNPREVI	0,00	20.000,00	290.000,00	310.000,00
09.122.0008.1056.0000	CONSTRUÇÃO, REFORMA E AMPLIAÇÃO DE IMÓVEL PARA O RPPS	0,00	5.000,00	0,00	5.000,00
09.122.0008.1057.0000	AQUISIÇÃO DE EQUIPAMENTOS DIVERSOS	0,00	15.000,00	0,00	15.000,00
09.122.0008.2125.0000	GESTÃO ADMINISTRATIVA DO FUNPREVI	0,00	0,00	290.000,00	290.000,00
09	272 Previdência do Regime Estatutário	0,00	0,00	8.680.000,00	8.680.000,00
09	272 0008 GESTÃO ADMINISTRATIVO DO FUNPREVI	0,00	0,00	8.680.000,00	8.680.000,00
09.272.0008.2124.0000	MANUTENÇÃO DAS ATIVIDADES PREVIDENCIÁRIAS	0,00	0,00	8.680.000,00	8.680.000,00



PORTAL DA TRANSPARENCIA
<http://cloud.it-solucoes.inf.br/transparenciaMunicipal/download/49-20240403190833.pdf>
assinado por: idUser 869



Prefeitura Municipal de Iguaracy

Praça Antônio Rabelo - CNPJ:11368965/0001-00

Orçamento Programa - Exercício de 2024

Anexo 07

Page 4

Lei: 558, Data: 26/12/2023

PROGRAMA DE TRABALHO DO GOVERNO DEMONSTRATIVO DE FUNÇÕES, SUBFUNÇÕES E PROGRAMAS POR PROJETOS, ATIVIDADES E OPERAÇÕES ESPECIAIS

(Inc. II, § 2º, Art. 2º)

Código	Especificação	Operação Especial	Projetos	Atividades	Total
10	Saúde	0,00	432.000,00	16.152.000,00	16.584.000,00
10	122 Administração Geral	0,00	10.000,00	2.557.000,00	2.567.000,00
10	122 0004 MANUTENÇÃO DAS ATIVIDADES DE SECRETARIAS DO MUNICÍPIO	0,00	10.000,00	2.557.000,00	2.567.000,00
10.122.0004.1055.0000	AQUISIÇÃO DE VEÍCULOS, EQUIP. E MAT PERMANENTE-FMS	0,00	10.000,00	0,00	10.000,00
10.122.0004.2029.0000	MANUT DAS ATIV ADMINISTRATIVAS E DE COORD DO FMS	0,00	0,00	2.471.000,00	2.471.000,00
10.122.0004.2067.0000	MANUT. E CONSERV. DOS VEÍCULOS DA SAÚDE	0,00	0,00	31.000,00	31.000,00
10.122.0004.2169.0000	Entrenhamento de Emergência COVID-19	0,00	0,00	35.000,00	35.000,00
10	125 Normalização e Fiscalização	0,00	5.000,00	25.000,00	30.000,00
10	125 0005 MANUTENÇÃO DO CONSELHOS MUNICIPAIS	0,00	5.000,00	25.000,00	30.000,00
10.125.0005.1058.0000	AQUISIÇÃO DE EQUIP. E MAT. PERMANENTE-CONSELHO DE SAÚDE	0,00	5.000,00	0,00	5.000,00
10.125.0005.2030.0000	MANUT. ATIVIDADES DO CONSELHO MUNICIPAL DE SAÚDE	0,00	0,00	25.000,00	25.000,00
10	301 Atenção Básica	0,00	235.000,00	6.409.000,00	6.644.000,00
10	301 0010 ATENÇÃO BÁSICA	0,00	225.000,00	6.409.000,00	6.634.000,00
10.301.0010.1002.0000	CONSTRUÇÃO E AMPLIAÇÃO DE UBS EM POVOADOS E DISTRITOS	0,00	50.000,00	0,00	50.000,00
10.301.0010.1032.0000	CONSTRUÇÃO/AMPLIAÇÃO/REFORMA UNIDADES DE SAÚDE	0,00	30.000,00	0,00	30.000,00
10.301.0010.1033.0000	MELHORIAS HABITACIONAIS PARA COMBATE À DOENÇA DE CHAGAS	0,00	30.000,00	0,00	30.000,00
10.301.0010.1045.0000	CONSTRUÇÃO/REFORMA/AMPLIAÇÃO DA ACADEMIA DA SAÚDE	0,00	30.000,00	0,00	30.000,00
10.301.0010.1059.0000	AQUISIÇÃO DE EQUIP. E MAT. PERMANENTE-ATENÇÃO BÁSICA	0,00	50.000,00	0,00	50.000,00
10.301.0010.1060.0000	AQUISIÇÃO DE EQUIP. E MAT. PERMANENTE-ACS	0,00	5.000,00	0,00	5.000,00
10.301.0010.1061.0000	AQUISIÇÃO DE EQUIP. E MAT. PERMANENTE-SAÚDE DA FAMÍLIA	0,00	5.000,00	0,00	5.000,00
10.301.0010.1062.0000	AQUISIÇÃO DE EQUIP. E MAT. PERMANENTE-SAÚDE BUCAL	0,00	5.000,00	0,00	5.000,00
10.301.0010.1063.0000	AQUISIÇÃO DE EQUIP. E MAT. PERMANENTE-PMAQ	0,00	5.000,00	0,00	5.000,00
10.301.0010.1064.0000	AQUISIÇÃO DE EQUIP. E MAT. PERMANENTE-QUALIFAR	0,00	5.000,00	0,00	5.000,00
10.301.0010.1065.0000	AQUISIÇÃO DE EQUIP. E MAT. PERMANENTE-ODONTOLOGIA	0,00	5.000,00	0,00	5.000,00
10.301.0010.1098.0000	EQUIPAMENTOS E MATERIAL PERMANENTE- NASF	0,00	5.000,00	0,00	5.000,00
10.301.0010.2031.0000	MANUTENÇÃO DA ATENÇÃO BÁSICA DE SAÚDE DO MUNICÍPIO	0,00	0,00	3.458.000,00	3.458.000,00
10.301.0010.2033.0000	MANUTENÇÃO EQUIPES DE AGENTES COMUNITÁRIOS DE SAÚDE	0,00	0,00	2.334.000,00	2.334.000,00
10.301.0010.2034.0000	ESTRATEGIA DE SAÚDE DA FAMÍLIA	0,00	0,00	42.000,00	42.000,00
10.301.0010.2035.0000	MANUTENÇÃO PROGRAMA SAÚDE BUCAL	0,00	0,00	193.000,00	193.000,00
10.301.0010.2045.0000	SAÚDE DA MULHER E PLANEJAMENTO FAMILIAR	0,00	0,00	33.000,00	33.000,00
10.301.0010.2046.0000	SAÚDE DO HOMEM	0,00	0,00	23.000,00	23.000,00
10.301.0010.2069.0000	CAMPANHAS DE VACINAÇÃO-COMPONENTE BÁSICO	0,00	0,00	9.000,00	9.000,00
10.301.0010.2140.0000	MANUTENÇÃO ATIVIDADES ACADEMIAS DA SAÚDE	0,00	0,00	26.000,00	26.000,00
10.301.0010.2141.0000	MANUTENÇÃO ATIVIDADES DO NASF - NÚCLEO APOIO A FAMÍLIA	0,00	0,00	220.000,00	220.000,00
10.301.0010.2143.0000	SAÚDE NA ESCOLA	0,00	0,00	10.000,00	10.000,00
10.301.0010.2144.0000	PROGRAMA MELHORIA DE ACESSO E QUALIDADE - PMAQ	0,00	0,00	8.000,00	8.000,00
10.301.0010.2153.0000	MANUTENÇÃO PROGRAMA QUALIFAR	0,00	0,00	34.000,00	34.000,00
10.301.0010.2154.0000	NÚCLEO DE PROMOÇÃO À SAÚDE - NPS	0,00	0,00	9.000,00	9.000,00
10.301.0010.2158.0000	MANUTENÇÃO DAS ATIVIDADES DE SAÚDE BUCAL - COMUPE	0,00	0,00	5.000,00	5.000,00
10.301.0010.2159.0000	MANUTENÇÃO DAS ATIVIDADES DE ATENÇÃO BÁSICA - COMUPE	0,00	0,00	5.000,00	5.000,00
10	301 0013 EMENDAS IMPOSITIVAS - PODER LEGISLATIVO	0,00	10.000,00	0,00	10.000,00
10.301.0013.1131.0000	AQUISIÇÃO DE EQUIPAMENTOS PARA A UNIDADE MISTA DE SAÚDE - EMENDAS IMPOSITIVAS	0,00	10.000,00	0,00	10.000,00
10	302 Assistência Hospitalar e Ambulatorial	0,00	162.000,00	6.033.000,00	6.195.000,00





Prefeitura Municipal de Iguaracy

Praça Antônio Rabelo - CNPJ:11368966/0001-00

Orçamento Programa - Exercício de 2024

Anexo 07

Page 5

Lei: 558, Data: 26/12/2023

PROGRAMA DE TRABALHO DO GOVERNO DEMONSTRATIVO DE FUNÇÕES, SUBFUNÇÕES E PROGRAMAS POR PROJETOS, ATIVIDADES E OPERAÇÕES ESPECIAIS

(Inc.II, § 2º, Art.2º)

Código	Especificação	Operação Especial	Projetos	Atividades	Total
10	Saúde	0,00	432.000,00	16.152.000,00	16.584.000,00
10	302 Assistência Hospitalar e Ambulatorial	0,00	162.000,00	6.033.000,00	6.195.000,00
10	302 0010 ATENÇÃO BÁSICA	0,00	0,00	5.000,00	5.000,00
10.302.0010.2160.0000	MANUTENÇÃO ATIVIDADES HOSPITALARES E AMBULATORIAIS - COMUPE	0,00	0,00	5.000,00	5.000,00
10	302 0011 ASSISTÊNCIA HOSPITALAR E AMBULATORIAL	0,00	90.000,00	6.028.000,00	6.118.000,00
10.302.0011.1009.0000	AQUISIÇÃO DE AMBULÂNCIA	0,00	50.000,00	0,00	50.000,00
10.302.0011.1010.0000	REFORMA/AMPLIAÇÃO DA UNIDADE MISTA DE SAÚDE- MAC	0,00	20.000,00	0,00	20.000,00
10.302.0011.1066.0000	AQUISIÇÃO DE VEÍCULOS, EQUIP. E MAT. PERMANENTE- UNIDADE MISTA DE SAÚDE	0,00	10.000,00	0,00	10.000,00
10.302.0011.1067.0000	AQUISIÇÃO DE EQUIP. E MAT. PERMANENTE-CAPS	0,00	10.000,00	0,00	10.000,00
10.302.0011.2037.0000	PROG ATEND A PESSOAS (TFD-TRAT FORA DOMICÍLIO)- MAC	0,00	0,00	37.000,00	37.000,00
10.302.0011.2038.0000	MANUTENÇÃO DA UNIDADE MISTA DE SAÚDE-MAC	0,00	0,00	4.855.000,00	4.855.000,00
10.302.0011.2071.0000	DOAÇÃO DE GÊNEROS E EQUIP ORTODÔNTICOS/ORTOPÉDICOS	0,00	0,00	10.000,00	10.000,00
10.302.0011.2142.0000	FORNECIMENTO DE PROTESES DENTARIAS-MAC	0,00	0,00	5.000,00	5.000,00
10.302.0011.2151.0000	MANUTENÇÃO CENTRO DE ATENÇÃO PSICOSSOCIAL-CAPS-MAC	0,00	0,00	452.000,00	452.000,00
10.302.0011.2155.0000	SAMU- SERVIÇOS DE ATENDIMENTO MÓVEL DE URGÊNCIA-MAC	0,00	0,00	309.000,00	309.000,00
10.302.0011.2189.0000	Repasse p/Manutenção do Núcleo de Saúde do CIMPAJEÚ	0,00	0,00	360.000,00	360.000,00
10	302 0013 EMENDAS IMPOSITIVAS - PODER LEGISLATIVO	0,00	72.000,00	0,00	72.000,00
10.302.0013.1132.0000	CONSTRUÇÃO, REFORMA E AMPLIAÇÃO DE UBS - EMENDAS IMPOSITIVAS	0,00	72.000,00	0,00	72.000,00
10	303 Suporte Profilático e Terapêutico	0,00	0,00	15.000,00	15.000,00
10	303 0010 ATENÇÃO BÁSICA	0,00	0,00	15.000,00	15.000,00
10.303.0010.2036.0000	ASSISTÊNCIA FARMACÉUTICA-COMPONENTE BÁSICO	0,00	0,00	10.000,00	10.000,00
10.303.0010.2161.0000	MANUTENÇÃO DAS ATIVIDADES DA ASSISTÊNCIA FARMACEUTICA - COMUPE	0,00	0,00	5.000,00	5.000,00
10	304 Vigilância Sanitária	0,00	5.000,00	68.000,00	73.000,00
10	304 0012 VIGILÂNCIA EM SAÚDE	0,00	5.000,00	68.000,00	73.000,00
10.304.0012.1068.0000	AQUISIÇÃO DE VEÍCULOS, EQUIP. E MAT. PERMANENTE-VIGILÂNCIA EM SAÚDE	0,00	5.000,00	0,00	5.000,00
10.304.0012.2041.0000	AÇÕES ESTRUTURANTES DE VIGILÂNCIA SANITÁRIA	0,00	0,00	68.000,00	68.000,00
10	305 Vigilância Epidemiológica	0,00	0,00	1.038.000,00	1.038.000,00
10	305 0012 VIGILÂNCIA EM SAÚDE	0,00	0,00	1.038.000,00	1.038.000,00
10.305.0012.2040.0000	VIGILÂNCIA EPIDEMIOLÓGICA E AMBIENTAL EM SAÚDE	0,00	0,00	282.000,00	282.000,00
10.305.0012.2042.0000	CAMPANHAS DE VACINAÇÃO	0,00	0,00	15.500,00	15.500,00
10.305.0012.2068.0000	MANUTENÇÃO DOS AGENTES DE ENDEMIAS	0,00	0,00	732.000,00	732.000,00
10.305.0012.2070.0000	EDUCAÇÃO CONT. COMBATE AEDES AEGYPTI	0,00	0,00	8.500,00	8.500,00
10	512 Saneamento Básico Urbano	0,00	15.000,00	7.000,00	22.000,00
10	512 0012 VIGILÂNCIA EM SAÚDE	0,00	15.000,00	7.000,00	22.000,00
10.512.0012.1096.0000	CONSTRUÇÃO/REFORMA/AMPLIAÇÃO-MELHORIAS SANITARIAS DOMICILIARES	0,00	15.000,00	0,00	15.000,00
10.512.0012.2165.0000	MANUTENÇÃO DE MELHORIAS SANITARIAS DOMICILIARES	0,00	0,00	7.000,00	7.000,00
12	Educação	0,00	394.000,00	21.229.000,00	21.623.000,00



PORTAL DA TRANSPARENCIA
http://cloud.it-solucoes.inf.br/transparenciaMunicipal/download/49-202404031908533.pdf
assinado por: idUser 869



Prefeitura Municipal de Iguaracy

Praça Antônio Rabelo - CNPJ:11368966/0001-00

Orçamento Programa - Exercício de 2024

Anexo 07

Page 6

Lei: 558, Data: 26/12/2023

PROGRAMA DE TRABALHO DO GOVERNO DEMONSTRATIVO DE FUNÇÕES, SUBFUNÇÕES E PROGRAMAS POR PROJETOS, ATIVIDADES E OPERAÇÕES ESPECIAIS

(Inc.II, § 2º, Art.2º)

Código	Especificação	Operação Especial	Projetos	Atividades	Total
12	Educação	0,00	394.000,00	21.229.000,00	21.623.000,00
12	122 Administração Geral	0,00	50.000,00	2.029.000,00	2.079.000,00
12	122 0004 MANUTENÇÃO DAS ATIVIDADES DE SECRETARIAS DO MUNICIPIO	0,00	10.000,00	0,00	10.000,00
12.122.0004.1042.0000	AQUISIÇÃO DE VEÍCULOS, EQUIPAMENTOS E MATERIAL PERMANENTE-SEC. DE EDUCAÇÃO E ESPORTES	0,00	10.000,00	0,00	10.000,00
12	122 0009 MANUTENÇÃO DA EDUCAÇÃO	0,00	40.000,00	2.029.000,00	2.069.000,00
12.122.0009.1049.0000	CONSTRUÇÃO, REFORMA E AMPLIAÇÃO DE QUADRAS POLIESPORTIVAS	0,00	20.000,00	0,00	20.000,00
12.122.0009.1054.0000	CONSTRUÇÃO, REFORMA E AMPLIAÇÃO DE QUADRAS POLIESPORTIVAS	0,00	20.000,00	0,00	20.000,00
12.122.0009.2013.0000	GESTÃO ADMINISTRATIVA/PEDAGÓGICA DA SEC. EDUCAÇÃO	0,00	0,00	1.991.000,00	1.991.000,00
12.122.0009.2066.0000	MANUTENÇÃO DA BIBLIOTECA MUNICIPAL	0,00	0,00	38.000,00	38.000,00
12	306 Alimentação e Nutrição	0,00	0,00	660.000,00	660.000,00
12	306 0009 MANUTENÇÃO DA EDUCAÇÃO	0,00	0,00	660.000,00	660.000,00
12.306.0009.2014.0000	PROGRAMA MERENDA ESCOLAR	0,00	0,00	660.000,00	660.000,00
12	361 Ensino Fundamental	0,00	285.000,00	16.519.000,00	16.804.000,00



✓



Prefeitura Municipal de Iguaracy

Praça Antônio Rabelo - CNPJ:11368966/0001-00

Orçamento Programa - Exercício de 2024

Anexo 07

Page 7

Lei: 558, Data: 26/12/2023

PROGRAMA DE TRABALHO DO GOVERNO DEMONSTRATIVO DE FUNÇÕES, SUBFUNÇÕES E PROGRAMAS POR PROJETOS, ATIVIDADES E OPERAÇÕES ESPECIAIS (Inc.II, § 2º, Art.2º)

Código	Especificação	Operação Especial	Projetos	Atividades	Total
12	Educação	0,00	394.000,00	21.229.000,00	21.623.000,00
12	361 Ensino Fundamental	0,00	285.000,00	16.519.000,00	16.804.000,00
12	361 0009 MANUTENÇÃO DA EDUCAÇÃO	0,00	285.000,00	16.515.000,00	16.800.000,00
12.361.0009.1028.0000	CONSTRUÇÃO, REFORMA E AMPLIAÇÃO DE UNIDADES ESCOLARES	0,00	80.000,00	0,00	80.000,00
12.361.0009.1030.0000	CONSTRUÇÃO, REFORMA E AMPLIAÇÃO DE UNIDADES ESCOLARES - QSE	0,00	80.000,00	0,00	80.000,00
12.361.0009.1041.0000	AQUISIÇÃO DE VEÍCULOS, EQUIPAMENTOS E MATERIAL PERMANENTE PARA UNIDADES ESCOLARES	0,00	20.000,00	0,00	20.000,00
12.361.0009.1043.0000	AQUISIÇÃO DE VEÍCULOS, EQUIPAMENTOS E MATERIAL PERMANENTE PARA TRANSPORTE ESCOLAR	0,00	20.000,00	0,00	20.000,00
12.361.0009.1050.0000	AQUISIÇÃO DE VEÍCULOS, EQUIPAMENTOS E MATERIAL PERMANENTE PARA A SECRETARIA DE EDUCAÇÃO	0,00	10.000,00	0,00	10.000,00
12.361.0009.1051.0000	AQUISIÇÃO DE VEÍCULOS PARA A SECRETARIA DE EDUCAÇÃO	0,00	10.000,00	0,00	10.000,00
12.361.0009.1052.0000	AQUISIÇÃO DE VEÍCULOS, EQUIPAMENTOS E MATERIAL PERMANENTE - ENSINO FUNDAMENTAL	0,00	10.000,00	0,00	10.000,00
12.361.0009.1053.0000	AQUISIÇÃO DE VEÍCULOS, EQUIPAMENTOS E MATERIAL PERMANENTE-BIBLIOTECA MUNICIPAL	0,00	5.000,00	0,00	5.000,00
12.361.0009.1121.0000	CONSTRUÇÃO, REFORMA E AMPLIAÇÃO DE UNIDADES ESCOLARES	0,00	50.000,00	0,00	50.000,00
12.361.0009.2008.0000	DISTRIBUIÇÃO GRATUITA DE KIT DIDÁTICO PEDAGÓGICO/ RECURSOS PRÓPRIOS/ SALÁRIO EDUCAÇÃO	0,00	0,00	10.000,00	10.000,00
12.361.0009.2015.0000	MANUTENÇÃO E APOIO AS UNIDADES ESCOLARES	0,00	0,00	119.000,00	119.000,00
12.361.0009.2016.0000	APOIO A UNIDADES ESCOLAS RECURSOS DO PDDE	0,00	0,00	10.000,00	10.000,00
12.361.0009.2017.0000	MANUTENÇÃO DAS ATIVIDADES DO PROGRAMA PNATE	0,00	0,00	180.000,00	180.000,00
12.361.0009.2018.0000	MANUT DAS ATIVIDADES DO PETE - TRANSPORTE ESCOLAR ESTADUAL	0,00	0,00	106.000,00	106.000,00
12.361.0009.2019.0000	DISPÊNDIOS C/ PROFESSORIS MAGISTÉRIO FUNDEB 70%	0,00	0,00	12.002.000,00	12.002.000,00
12.361.0009.2020.0000	MANUT DAS ATIVIDADES DO ENSINO FUNDAMENTAL	0,00	0,00	3.318.000,00	3.318.000,00
12.361.0009.2021.0000	DISTRIBUIÇÃO DE FARDAMENTO E ACESSÓRIOS PARA A REDE MUNICIPAL DE ENSINO	0,00	0,00	70.000,00	70.000,00
12.361.0009.2022.0000	FORMAÇÃO CONTINUADA DE PROFESSORES	0,00	0,00	19.000,00	19.000,00
12.361.0009.2023.0000	CAPACITAÇÕES PARA PROFESSORES E SERVIDORES	0,00	0,00	19.000,00	19.000,00
12.361.0009.2024.0000	DISTRIBUIÇÃO GRATUITA DE KITS DIDÁTICO PEDAGÓGICO	0,00	0,00	2.000,00	2.000,00
12.361.0009.2026.0000	TRANSPORTE DE ESTUDANTES DO ENSINO BÁSICO	0,00	0,00	12.000,00	12.000,00
12.361.0009.2056.0000	FORMAÇÃO CONTINUADA DE PROFESSORES	0,00	0,00	9.000,00	9.000,00
12.361.0009.2065.0000	CAPACITAÇÕES PARA PROFESSORES E SERVIDORES	0,00	0,00	9.000,00	9.000,00
12.361.0009.2135.0000	TRANSPORTE DE ESTUDANTES - RECURSOS PRÓPRIOS	0,00	0,00	7.000,00	7.000,00
12.361.0009.2136.0000	DISTRIBUIÇÃO DE FARDAMENTO PARA ALUNOS DA REDE MUNICIPAL DE ENSINO	0,00	0,00	2.000,00	2.000,00
12.361.0009.2166.0000	MANUTENÇÃO DO FUNDEB 70% - RECURSO PRÓPRIO	0,00	0,00	10.000,00	10.000,00
12.361.0009.2167.0000	MANUTENÇÃO DO FUNDEB 30% - RECURSO PRÓPRIO	0,00	0,00	231.000,00	231.000,00
12.361.0009.2188.0000	QSE - SALÁRIO EDUCAÇÃO	0,00	0,00	380.000,00	380.000,00
12	361 0023 CONCESSÃO DE BOLSAS DE ESTUDOS	0,00	0,00	4.000,00	4.000,00
12.361.0023.2072.0000	CONCESSÃO ESTÁGIO REMUNERADO A ALUNOS LAUREADOS	0,00	0,00	4.000,00	4.000,00
12	364 Ensino Superior	0,00	0,00	4.000,00	4.000,00
12	364 0033 TRANSPORTE DE ESTUDANTE DO ENSINO SUPERIOR E TÉCNICO	0,00	0,00	4.000,00	4.000,00
12.364.0033.2157.0000	TRANSPORTE DE ESTUDANTES DO ENSINO SUPERIOR E TÉCNICO	0,00	0,00	4.000,00	4.000,00
12	365 Educação Infantil	0,00	49.000,00	1.907.000,00	1.956.000,00





Prefeitura Municipal de Iguaracy

Praça Antônio Rabelo - CNPJ:11368965/0001-00

Orçamento Programa - Exercício de 2024

Anexo 07

Page 8

Lei: 558, Data: 26/12/2023

**PROGRAMA DE TRABALHO DO GOVERNO
DEMONSTRATIVO DE FUNÇÕES, SUBFUNÇÕES E PROGRAMAS
POR PROJETOS, ATIVIDADES E OPERAÇÕES ESPECIAIS**

(Inc.II, § 2º, Art.2º)

Código	Especificação	Operação Especial	Projetos	Atividades	Total
12	Educação	0,00	394.000,00	21.229.000,00	21.623.000,00
12	365 Educação Infantil	0,00	49.000,00	1.907.000,00	1.956.000,00
12	365 0009 MANUTENÇÃO DA EDUCAÇÃO	0,00	49.000,00	1.907.000,00	1.956.000,00
12.365.0009.1024.0000	AQUISIÇÃO DE VEÍCULOS, EQUIPAMENTOS E MATERIAL PERMANENTE-CRECHE	0,00	2.000,00	0,00	2.000,00
12.365.0009.1035.0000	AQUISIÇÃO DE VEÍCULOS, EQUIPAMENTOS E MATERIAL PERMANENTE-EDUCAÇÃO INFANTIL	0,00	2.000,00	0,00	2.000,00
12.365.0009.1036.0000	CONSTRUÇÃO REFORMA E AMPLIAÇÃO DE UNIDADES DO ENSINO INFANTIL	0,00	20.000,00	0,00	20.000,00
12.365.0009.1037.0000	AQUISIÇÃO DE VEÍCULOS, EQUIPAMENTOS E MATERIAL PERMANENTE - EDUCAÇÃO INFANTIL	0,00	5.000,00	0,00	5.000,00
12.365.0009.1048.0000	CONSTRUÇÃO REFORMA E AMPLIAÇÃO DE UNIDADES DO ENSINO INFANTIL	0,00	20.000,00	0,00	20.000,00
12.365.0009.2027.0000	MANUTENÇÃO DO ENSINO INFANTIL - FUNDEB 70%	0,00	0,00	1.028.000,00	1.028.000,00
12.365.0009.2028.0000	MANUTENÇÃO UNIDADES DE ENSINO INFANTIL	0,00	0,00	101.000,00	101.000,00
12.365.0009.2039.0000	MANUTENÇÃO DE CRECHES-FUNDEB 70%	0,00	0,00	449.000,00	449.000,00
12.365.0009.2043.0000	MANUTENÇÃO DE CRECHES-FUNDEB 30%	0,00	0,00	165.000,00	165.000,00
12.365.0009.2044.0000	MANUTENÇÃO DE CRECHES/ RECURSOS PRÓPRIOS/SALÁRIO EDUCAÇÃO/FNDE	0,00	0,00	128.000,00	128.000,00
12.365.0009.2053.0000	TRANSPORTES DE ESTUDANTES-CRECHE	0,00	0,00	6.000,00	6.000,00
12.365.0009.2145.0000	MANUTENÇÃO UNIDADES DE ENSINO INFANTIL - FNDE	0,00	0,00	10.000,00	10.000,00
12	366 Educação de Jovens e Adultos	0,00	10.000,00	110.000,00	120.000,00
12	366 0000 MANUTENÇÃO DA EDUCAÇÃO	0,00	10.000,00	110.000,00	120.000,00
12.366.0009.1038.0000	AQUISIÇÃO DE VEÍCULOS, EQUIPAMENTOS E MATERIAL PERMANENTE-EJA	0,00	5.000,00	0,00	5.000,00
12.366.0009.1047.0000	AQUISIÇÃO DE VEÍCULOS, EQUIPAMENTOS E MATERIAL PERMANENTE - EJA	0,00	5.000,00	0,00	5.000,00
12.366.0009.2025.0000	ENSINO PARA JOVENS E ADULTOS	0,00	0,00	38.000,00	38.000,00
12.366.0009.2032.0000	MANUTENÇÃO DO EJA- FUNDEB 70%	0,00	0,00	38.000,00	38.000,00
12.366.0009.2152.0000	ENSINO PARA JOVENS E ADULTOS - ALFABETIZAÇÃO	0,00	0,00	34.000,00	34.000,00
13	Cultura	0,00	5.000,00	673.000,00	678.000,00
13	122 Administração Geral	0,00	5.000,00	256.000,00	261.000,00
13	122 0004 MANUTENÇÃO DAS ATIVIDADES DE SECRETARIAS DO MUNICÍPIO	0,00	5.000,00	256.000,00	261.000,00
13.122.0004.1091.0000	AQUISIÇÃO DE EQUIP E MAT PERMANENTE-SEC CULTURA E TURISMO	0,00	5.000,00	0,00	5.000,00
13.122.0004.2096.0000	MAN.ATIVID.ADMIN.SEC CULTURA E TURISMO	0,00	0,00	256.000,00	256.000,00
13	392 Difusão Cultural	0,00	0,00	417.000,00	417.000,00
13	392 0031 AÇÕES EM CULTURA, ESPORTES E TURISMO	0,00	0,00	417.000,00	417.000,00
13.392.0031.2098.0000	REALIZAÇÃO DE FESTIVIDADES E EVENTOS CULTURAIS	0,00	0,00	395.000,00	395.000,00
13.392.0031.2099.0000	MANUTENÇÃO DA BANDA MUSICAL	0,00	0,00	10.000,00	10.000,00
13.392.0031.2102.0000	MANUTENÇÃO DE ATIVIDADES DE GRUPOS CULTURAIS/FOLCLÓRICOS	0,00	0,00	12.000,00	12.000,00
14	Direitos da Cidadania	0,00	5.000,00	35.000,00	40.000,00
14	241 Assistência ao Idoso	0,00	5.000,00	35.000,00	40.000,00
14	241 0030 APOIO DO IDOSO	0,00	5.000,00	35.000,00	40.000,00
14.241.0030.1090.0000	AQUISIÇÃO DE EQUIP E MAT PERMANENTE-FMDI	0,00	5.000,00	0,00	5.000,00
14.241.0030.2095.0000	MANUTENÇÃO ATIVIDADES DE APOIO AO IDOSO	0,00	0,00	35.000,00	35.000,00



PORTAL DA TRANSPARENCIA
http://cloud.it-solucoes.inf.br/transparenciaMunicipal/download/49-202404031908283.pdf
assinado por: idUser 869



Prefeitura Municipal de Iguaracy

Praça Antônio Rabelo - CNPJ:11368966/0001-00

Orçamento Programa - Exercício de 2024

Anexo 07

Page 9

Lei: 558, Data: 26/12/2023

PROGRAMA DE TRABALHO DO GOVERNO DEMONSTRATIVO DE FUNÇÕES, SUBFUNÇÕES E PROGRAMAS POR PROJETOS, ATIVIDADES E OPERAÇÕES ESPECIAIS

(Inc. II, § 2º, Art. 2º)

Código	Especificação	Operação Especial	Projetos	Atividades	Total
14	Direitos da Cidadania	0,00	5.000,00	35.000,00	40.000,00
14	241 Assistência ao Idoso	0,00	5.000,00	35.000,00	40.000,00
15	Urbanismo	0,00	635.000,00	5.455.000,00	6.090.000,00
15	122 Administração Geral	0,00	70.000,00	4.848.000,00	4.918.000,00
15	122 0002 AMPLIAÇÃO E REFORMA DE PRÉDIOS MUNICIPAIS	0,00	40.000,00	0,00	40.000,00
15.122.0002.1012.0000	COMPRA/DESAPROPRIAÇÃO IMÓVEIS P/USO PÚBLICO	0,00	40.000,00	0,00	40.000,00
15	122 0004 MANUTENÇÃO DAS ATIVIDADES DE SECRETARIAS DO MUNICÍPIO	0,00	30.000,00	4.819.000,00	4.849.000,00
15.122.0004.1061.0000	AQUISIÇÃO DE EQUIP. E MAT. PERMANENTE-SEC DE OBRAS E SERV PUBLICOS	0,00	30.000,00	0,00	30.000,00
15.122.0004.2057.0000	MANUT.ATIVIDADES ADM.SEC.VIAÇÃO, OBRAS E SERVIÇOS PÚBLICOS	0,00	0,00	4.819.000,00	4.819.000,00
15	122 0017 MANUTENÇÃO DA FROTA MUNICIPAL	0,00	0,00	29.000,00	29.000,00
15.122.0017.2058.0000	MANUT.E FUNCIONAMENTO DOS VEÍCULOS DA PREFEITURA	0,00	0,00	29.000,00	29.000,00
15	451 Infra-Estrutura Urbana	0,00	460.000,00	32.000,00	492.000,00
15	451 0019 OBRAS DE INFRA-ESTRUTURA	0,00	460.000,00	32.000,00	492.000,00
15.451.0019.1013.0000	CONSTRUÇÃO DE CALÇAMENTOS NA SEDE, POVOADOS E DISTRITOS	0,00	300.000,00	0,00	300.000,00
15.451.0019.1014.0000	EXECUÇÃO OUTRAS OBRAS DE INFRA-ESTRUTURA	0,00	30.000,00	0,00	30.000,00
15.451.0019.1039.0000	CONSTRUÇÃO DE PAVIMENTAÇÃO EM RUAS DO MUNICÍPIO - FEM	0,00	20.000,00	0,00	20.000,00
15.451.0019.1075.0000	CONSTRUÇÃO DE BANHEIROS PÚBLICOS NA SEDE, POVOADOS E DISTRITOS	0,00	20.000,00	0,00	20.000,00
15.451.0019.1076.0000	CONST/AMPLIAÇ/REFORMA DE PRAÇAS, PARQUES E JARDINS NA SEDE, POVOADOS E DISTRITOS	0,00	30.000,00	0,00	30.000,00
15.451.0019.1078.0000	CONST/RECUPERAÇÃO DE ESTRADAS NA SEDE, POVOADOS E DISTRITOS	0,00	20.000,00	0,00	20.000,00
15.451.0019.1080.0000	RECUPERAÇÃO/CONST DE BARRAGENS NA ZONA RURAL	0,00	30.000,00	0,00	30.000,00
15.451.0019.1082.0000	IMPLANTAÇÃO DE INFRA-ESTRUTURA EM CAMPO DE FUTEBOL	0,00	10.000,00	0,00	10.000,00
15.451.0019.2063.0000	MANUTENÇÃO, CONTRUÇÃO E RESTAURAÇÃO DE PRAÇAS, PARQUES E JARDINS	0,00	0,00	32.000,00	32.000,00
15	452 Serviços Urbanos	0,00	105.000,00	575.000,00	680.000,00
15	452 0018 MANUTENÇÃO DOS SERVIÇOS PÚBLICOS	0,00	105.000,00	575.000,00	680.000,00
15.452.0018.1072.0000	AMPLIAÇÃO DA REDE DE ILUMINAÇÃO PÚBLICA NA SEDE DO MUNICÍPIO	0,00	40.000,00	0,00	40.000,00
15.452.0018.1073.0000	AMPLIAÇÃO DA REDE DE ILUMINAÇÃO PÚBLICA NOS POVOADOS E DISTRITOS	0,00	30.000,00	0,00	30.000,00
15.452.0018.1074.0000	AMPLIAÇÃO DE CEMITÉRIOS PÚBLICOS	0,00	35.000,00	0,00	35.000,00
15.452.0018.2060.0000	MANUTENÇÃO DOS CEMITÉRIOS PÚBLICOS	0,00	0,00	31.000,00	31.000,00
15.452.0018.2061.0000	MANUTENÇÃO SERVIÇO DE ILUMINAÇÃO PÚBLICA	0,00	0,00	544.000,00	544.000,00
16	Habitação	0,00	5.000,00	0,00	5.000,00
16	482 Habitação Urbana	0,00	5.000,00	0,00	5.000,00
16	482 0020 CONSTRUÇÃO DE UNIDADES HABITACIONAIS	0,00	5.000,00	0,00	5.000,00
16.482.0020.1015.0000	FINANCIAMENTO UNIDADES HABITACIONAIS (MINHA CASA MINHA VIDA)	0,00	5.000,00	0,00	5.000,00





Prefeitura Municipal de Iguaracy

Praça Antônio Rabelo - CNPJ:11368966/0001-00

Orçamento Programa - Exercício de 2024

Anexo 07

Page 10

Lei: 558, Data: 26/12/2023

PROGRAMA DE TRABALHO DO GOVERNO DEMONSTRATIVO DE FUNÇÕES, SUBFUNÇÕES E PROGRAMAS POR PROJETOS, ATIVIDADES E OPERAÇÕES ESPECIAIS (Inc. II, § 2º, Art. 2º)

Código	Especificação	Operação Especial	Projetos	Atividades	Total
16	Habitação	0,00	5.000,00	0,00	5.000,00
17	Saneamento	0,00	60.000,00	0,00	60.000,00
17	512 Saneamento Básico Urbano	0,00	60.000,00	0,00	60.000,00
17	512 0019 OBRAS DE INFRA-ESTRUTURA	0,00	60.000,00	0,00	60.000,00
17.512.0019.1077.0000	CONST/REFORMA/AMPLIAÇ DA REDE DE ESGOTO NA SEDE, POVOADOS E DISTRITOS	0,00	60.000,00	0,00	60.000,00
18	Gestão Ambiental	0,00	224.000,00	697.000,00	921.000,00
18	541 Preservação e Conservação Ambiental	0,00	25.000,00	388.500,00	413.500,00
18	541 0018 MANUTENÇÃO DOS SERVIÇOS PÚBLICOS	0,00	25.000,00	380.000,00	405.000,00
18.541.0018.1079.0000	LIMPEZA, COLETA E DESTINAÇÃO CORRETA DE RESÍDUOS SÓLIDOS	0,00	25.000,00	0,00	25.000,00
18.541.0018.2059.0000	LIMPEZA, COLETA E DESTINAÇÃO CORRETA DE RESÍDUOS SÓLIDOS	0,00	0,00	380.000,00	380.000,00
18	541 0034 APOIO AO REFLORESTAMENTO	0,00	0,00	8.500,00	8.500,00
18.541.0034.2076.0000	APOIO AO REFLORESTAMENTO	0,00	0,00	8.500,00	8.500,00
18	544 Recursos Hídricos	0,00	199.000,00	308.500,00	507.500,00
18	544 0013 EMENDAS IMPOSITIVAS - PODER LEGISLATIVO	0,00	144.000,00	0,00	144.000,00
18.544.0013.1133.0000	PERFURAÇÃO DE POÇOS ARTESIANOS - EMENDAS IMPOSITIVAS	0,00	144.000,00	0,00	144.000,00
18	544 0015 AÇÕES AGROPECUÁRIAS E ABASTECIMENTO	0,00	55.000,00	308.500,00	363.500,00
18.544.0015.1006.0000	CONST./AMPLIAÇ. POÇOS, BARRAGENS E AFINS	0,00	20.000,00	0,00	20.000,00
18.544.0015.1025.0000	CONSTRUÇÃO SISTEMA DE ABASTECIMENTO DE ÁGUA	0,00	20.000,00	0,00	20.000,00
18.544.0015.1070.0000	AQUISIÇÃO DE EQUIP. E MAT. PERMANENTE-POÇOS, BARRAGENS CISTERNAS E AFINS	0,00	5.000,00	0,00	5.000,00
18.544.0015.1071.0000	AQUISIÇÃO DE EQUIP. E MAT. PERMANENTE-AGRICULTURA	0,00	10.000,00	0,00	10.000,00
18.544.0015.2049.0000	MANUTENÇÃO DE POÇOS, BARRAGENS, CISTERNAS E AFINS	0,00	0,00	308.500,00	308.500,00
20	Agricultura	0,00	93.000,00	1.133.000,00	1.226.000,00
20	122 Administração Geral	0,00	0,00	834.000,00	834.000,00
20	122 0004 MANUTENÇÃO DAS ATIVIDADES DE SECRETARIAS DO MUNICÍPIO	0,00	0,00	834.000,00	834.000,00
20.122.0004.2047.0000	MANUTENÇÃO DAS ATIVIDADE SEC. DE AGRICULTURA	0,00	0,00	834.000,00	834.000,00
20	331 Proteção e Benefícios ao Trabalhador	0,00	0,00	5.000,00	5.000,00
20	331 0016 APOIO RURAL	0,00	0,00	5.000,00	5.000,00
20.331.0016.2149.0000	GARANTIA SEGURO SAFRA	0,00	0,00	5.000,00	5.000,00
20	605 Abastecimento	0,00	78.000,00	90.000,00	168.000,00
20	605 0014 CENTRAIS DE ABASTECIMENTOS	0,00	78.000,00	90.000,00	168.000,00
20.605.0014.1004.0000	CONST/AMPLIAÇ/REFORMA DE CENTROS DE COMERCIALIZAÇÃO DE PRODUTOS PG	0,00	58.000,00	0,00	58.000,00
20.605.0014.1005.0000	MELHORAMENTO DE FEIRAS POPULARES	0,00	20.000,00	0,00	20.000,00
20.605.0014.2048.0000	MANUTENÇÃO DE CENTRAIS DE ABAST., AÇOUQUES E MATADOUROS	0,00	0,00	90.000,00	90.000,00



PORTAL DA TRANSPARENCIA
http://cloud.it-solucoes.inf.br/transparenciaMunicipal/download/49-20240403190823a.pdf
assinado por: idUser 869



Prefeitura Municipal de Iguaracy

Praça Antônio Rabelo - CNPJ:11368966/0001-00

Orçamento Programa - Exercício de 2024

Anexo 07

Page 11

Lei: 558, Data: 26/12/2023

PROGRAMA DE TRABALHO DO GOVERNO DEMONSTRATIVO DE FUNÇÕES, SUBFUNÇÕES E PROGRAMAS POR PROJETOS, ATIVIDADES E OPERAÇÕES ESPECIAIS

(Inc.II, § 2º, Art.2º)

Código	Especificação	Operação Especial	Projetos	Atividades	Total
20	Agricultura	0,00	93.000,00	1.133.000,00	1.226.000,00
20	605 Abastecimento	0,00	78.000,00	90.000,00	168.000,00
20	606 Extensão Rural	0,00	0,00	160.500,00	160.500,00
20	606 0016 APOIO RURAL	0,00	0,00	160.500,00	160.500,00
20.606.0016.2050.0000	MANUTENÇÃO DO PROGRAMA DE APOIO RURAL	0,00	0,00	89.500,00	89.500,00
20.606.0016.2051.0000	APOIO TÉCNICO-ADMINISTRATIVO ÀS ASSOCIAÇÕES COMUM	0,00	0,00	28.000,00	28.000,00
20.606.0016.2054.0000	REALIZAÇÃO DE FEIRAS, TORNEIOS E EXPOSIÇÕES AGROPECUÁRIAS	0,00	0,00	23.000,00	23.000,00
20.606.0016.2055.0000	CAPAC DE AGRIC E CRIADORES POR MEIOS CURSOS E SEMINÁRIO	0,00	0,00	20.000,00	20.000,00
20	608 Promoção da Produção Agropecuária	0,00	15.000,00	43.500,00	58.500,00
20	608 0015 AÇÕES AGROPECUÁRIAS E ABASTECIMENTO	0,00	15.000,00	5.000,00	20.000,00
20.608.0015.1003.0000	CONSTRUÇÃO DE CURRAL DE GADO NA FEIRA DE ANIMAIS	0,00	15.000,00	0,00	15.000,00
20.608.0015.2077.0000	PROGRAMA DE DISTRIBUIÇÃO DE PALMA FORRAGEIRA PARA AGRICULTORES	0,00	0,00	5.000,00	5.000,00
20	608 0016 APOIO RURAL	0,00	0,00	38.500,00	38.500,00
20.608.0016.2052.0000	DISTRIBUIÇÃO DE MUDAS E SEMENTES	0,00	0,00	7.000,00	7.000,00
20.608.0016.2101.0000	IMPLANTAÇÃO/MANUTENÇÃO HORTAS COMUNITÁRIAS	0,00	0,00	31.500,00	31.500,00
26	Transporte	0,00	20.000,00	6.500,00	26.500,00
26	782 Transporte Rodoviário	0,00	20.000,00	6.500,00	26.500,00
26	782 0021 MANUTENÇÃO DE ESTRADAS, PONTES E PASSAGENS MOLHADAS	0,00	20.000,00	6.500,00	26.500,00
26.782.0021.1016.0000	CONSTRUÇÃO DE PONTES, BUEIROS E PASS.MOLHADAS	0,00	20.000,00	0,00	20.000,00
26.782.0021.2064.0000	MANUTENÇÃO DAS ESTRADAS MUNICIPAIS	0,00	0,00	6.500,00	6.500,00
27	Desporto e Lazer	0,00	0,00	28.000,00	28.000,00
27	812 Desporto Comunitário	0,00	0,00	28.000,00	28.000,00
27	812 0032 ATIVIDADES ESPORTIVAS	0,00	0,00	28.000,00	28.000,00
27.812.0032.2100.0000	ATIVIDADES DO DESPORTO COMUNITÁRIO	0,00	0,00	28.000,00	28.000,00
28	Encargos Especiais	632.000,00	0,00	10.000,00	642.000,00
28	843 Serviço da Dívida Interna	230.000,00	0,00	0,00	230.000,00
28	843 0007 ENCARGOS GERAIS DO MUNICÍPIO	230.000,00	0,00	0,00	230.000,00
28.843.0007.9992.0000	PARCELAMENTO DE DÉBITO JUNTO AO FUNPREV	200.000,00	0,00	0,00	200.000,00
28.843.0007.9993.0000	PARCELAMENTO DE DÉBITO JUNTO AO INSS	5.000,00	0,00	0,00	5.000,00
28.843.0007.9995.0000	PAGAMENTO DE JUROS DA DÍVIDA CONTRATUAL	15.000,00	0,00	0,00	15.000,00
28.843.0007.9996.0000	AMORTIZAÇÃO DA DÍVIDA CONTRATADA	10.000,00	0,00	0,00	10.000,00
28	846 Outros Encargos Especiais	402.000,00	0,00	10.000,00	412.000,00
28	846 0007 ENCARGOS GERAIS DO MUNICÍPIO	402.000,00	0,00	0,00	402.000,00
28.846.0007.9994.0000	PAGAMENTO ENCARGOS ESPECIAIS DO MUNICÍPIO	67.000,00	0,00	0,00	67.000,00
28.846.0007.9997.0000	DISPÊNDIO COM O PASEP	300.000,00	0,00	0,00	300.000,00
28.846.0007.9998.0000	CONTRIBUIÇÃO A CONSÓRCIOS DE MUNICÍPIOS	35.000,00	0,00	0,00	35.000,00



PORTAL DA TRANSPARENCIA
http://cloud.it-solucoes.inf.br/transparenciaMunicipal/download/49-20240403190823.pdf
assinado por: idUser 889



Prefeitura Municipal de Iguaracy

Praça Antônio Rabelo - CNPJ:11368966/0001-00

Orçamento Programa - Exercício de 2024

Anexo 07

Page 12

Lei: 558, Data: 26/12/2023

**PROGRAMA DE TRABALHO DO GOVERNO
DEMONSTRATIVO DE FUNÇÕES, SUBFUNÇÕES E PROGRAMAS
POR PROJETOS, ATIVIDADES E OPERAÇÕES ESPECIAIS**

(Inc.II, § 2º, Art.2º)

Código	Especificação	Operação Especial	Projetos	Atividades	Total
28	Encargos Especiais	632.000,00	0,00	10.000,00	642.000,00
28	846 Outros Encargos Especiais	402.000,00	0,00	10.000,00	412.000,00
28	846 0008 GESTÃO ADMINISTRATIVO DO FUNPREVI	0,00	0,00	10.000,00	10.000,00
28.846.0008.2127.0000	INDENIZAÇÕES E RESTITUIÇÕES	0,00	0,00	10.000,00	10.000,00
99	Reserva de Contingencia	576.000,00	0,00	0,00	576.000,00
99	999 Reserva de Contingencia	576.000,00	0,00	0,00	576.000,00
99	999 0007 ENCARGOS GERAIS DO MUNICÍPIO	576.000,00	0,00	0,00	576.000,00
99.999.0007.9999.0000	RESERVA DE CONTINGENCIA	576.000,00	0,00	0,00	576.000,00
TOTAL		1.208.000,00	2.388.000,00	65.740.000,00	69.336.000,00





Prefeitura Municipal de Iguaracy

Praça Antônio Rabelo - CNPJ:11368966/0001-00

Orçamento Programa - Exercício de 2024

Anexo 08

Page 1

Lei: 558, Data: 26/12/2023

DESPESA POR FUNÇÃO, SUBFUNÇÃO E PROGRAMAS CONFORME O VÍNCULO COM OS RECURSOS

(Inc. II, § 2º, Art. 2º)

Código	Especificação	Ordinário	Vinculado	Adm. Indireta	Total
01	Legislativa			3.000.000,00	3.000.000,00
01 031	Ação Legislativa			3.000.000,00	3.000.000,00
01 031 0001	MANUTENÇÃO DAS ATIVIDADES LEGISLATIVAS			2.514.000,00	2.514.000,00
01 031 0002	AMPLIAÇÃO E REFORMA DE PRÉDIOS MUNICIPAIS			80.000,00	80.000,00
01 031 0003	CONTRIBUIÇÕES PATRONAIS			406.000,00	406.000,00
04	Administração	5.705.000,00			5.705.000,00
04 122	Administração Geral	4.820.000,00			4.820.000,00
04 122 0002	AMPLIAÇÃO E REFORMA DE PRÉDIOS MUNICIPAIS	80.000,00			80.000,00
04 122 0004	MANUTENÇÃO DAS ATIVIDADES DE SECRETARIAS DO MUNICÍPIO	4.740.000,00			4.740.000,00
04 123	Administração Financeira	747.000,00			747.000,00
04 123 0004	MANUTENÇÃO DAS ATIVIDADES DE SECRETARIAS DO MUNICÍPIO	747.000,00			747.000,00
04 124	Controle Interno	138.000,00			138.000,00
04 124 0006	MANUTENÇÃO DO CONTROLE INTERNO	138.000,00			138.000,00
08	Assistência Social	5.000,00	3.136.500,00		3.141.500,00
08 122	Administração Geral		1.000.000,00		1.000.000,00
08 122 0004	MANUTENÇÃO DAS ATIVIDADES DE SECRETARIAS DO MUNICÍPIO		1.000.000,00		1.000.000,00
08 242	Assistência ao Portador de Deficiência		15.500,00		15.500,00
08 242 0026	ACÇÕES DE ASSISTÊNCIA SOCIAL		15.500,00		15.500,00
08 243	Assistência À Criança e ao Adolescente	5.000,00	689.000,00		694.000,00
08 243 0005	MANUTENÇÃO DO CONSELHOS MUNICIPAIS	5.000,00	157.000,00		162.000,00
08 243 0025	ASSISTÊNCIA A CRIANÇA E AO ADOLESCENTE		234.000,00		234.000,00
08 243 0026	AÇÕES DE ASSISTÊNCIA SOCIAL		298.000,00		298.000,00
08 244	Assistência Comunitária		1.432.000,00		1.432.000,00
08 244 0005	MANUTENÇÃO DO CONSELHOS MUNICIPAIS		41.500,00		41.500,00
08 244 0021	MANUTENÇÃO DE ESTRADAS, PONTES E PASSAGENS MOLHADAS		30.000,00		30.000,00
08 244 0026	AÇÕES DE ASSISTÊNCIA SOCIAL		1.299.500,00		1.299.500,00
08 244 0027	CONTRIBUIÇÕES A ENTIDADES SEM FINS LUCRATIVOS		10.000,00		10.000,00
08 244 0028	INCLUSÃO SOCIAL		51.000,00		51.000,00
09	Previdência Social			8.990.000,00	8.990.000,00
09 122	Administração Geral			310.000,00	310.000,00
09 122 0008	GESTÃO ADMINISTRATIVO DO FUNPREV			310.000,00	310.000,00
09 272	Previdência do Regime Estatutário			8.680.000,00	8.680.000,00
09 272 0008	GESTÃO ADMINISTRATIVO DO FUNPREV			8.680.000,00	8.680.000,00
10	Saúde	82.000,00	16.502.000,00		16.584.000,00
10 122	Administração Geral		2.567.000,00		2.567.000,00
10 122 0004	MANUTENÇÃO DAS ATIVIDADES DE SECRETARIAS DO MUNICÍPIO		2.567.000,00		2.567.000,00
10 125	Normatização e Fiscalização		30.000,00		30.000,00
10 125 0005	MANUTENÇÃO DO CONSELHOS MUNICIPAIS		30.000,00		30.000,00
10 301	Atenção Básica	10.000,00	6.634.000,00		6.644.000,00
10 301 0010	ATENÇÃO BÁSICA		6.634.000,00		6.634.000,00
10 301 0013	EMENDAS IMPOSITIVAS - PODER LEGISLATIVO	10.000,00			10.000,00
10 302	Assistência Hospitalar e Ambulatorial	72.000,00	6.123.000,00		6.195.000,00





Prefeitura Municipal de Iguaracy

Praça Antônio Rabelo - CNPJ:11368966/0001-00

Orçamento Programa - Exercício de 2024

Anexo 08

Page 2

Lei: 558, Data: 26/12/2023

DESPESA POR FUNÇÃO, SUBFUNÇÃO E PROGRAMAS CONFORME O VÍNCULO COM OS RECURSOS

(Inc. II, § 2º, Art. 2º)

Código	Especificação	Ordinário	Vinculado	Adm. Indireta	Total
10 302 0010	ATENÇÃO BÁSICA		5.000,00		5.000,00
10 302 0011	ASSISTÊNCIA HOSPITALAR E AMBULATORIAL		6.118.000,00		6.118.000,00
10 302 0013	EMENDAS IMPOSITIVAS - PODER LEGISLATIVO	72.000,00			72.000,00
10 303	Suporte Profilático e Terapêutico		15.000,00		15.000,00
10 303 0010	ATENÇÃO BÁSICA		15.000,00		15.000,00
10 304	Vigilância Sanitária		73.000,00		73.000,00
10 304 0012	VIGILÂNCIA EM SAÚDE		73.000,00		73.000,00
10 305	Vigilância Epidemiológica		1.038.000,00		1.038.000,00
10 305 0012	VIGILÂNCIA EM SAÚDE		1.038.000,00		1.038.000,00
10 512	Saneamento Básico Urbano		22.000,00		22.000,00
10 512 0012	VIGILÂNCIA EM SAÚDE		22.000,00		22.000,00
12	Educação	3.707.000,00	17.916.000,00		21.623.000,00
12 122	Administração Geral	2.079.000,00			2.079.000,00
12 122 0004	MANUTENÇÃO DAS ATIVIDADES DE SECRETARIAS DO MUNICÍPIO	10.000,00			10.000,00
12 122 0009	MANUTENÇÃO DA EDUCAÇÃO	2.069.000,00			2.069.000,00
12 306	Alimentação e Nutrição	400.000,00	260.000,00		660.000,00
12 306 0009	MANUTENÇÃO DA EDUCAÇÃO	400.000,00	260.000,00		660.000,00
12 361	Ensino Fundamental	997.000,00	15.807.000,00		16.804.000,00
12 361 0009	MANUTENÇÃO DA EDUCAÇÃO	993.000,00	15.807.000,00		16.800.000,00
12 361 0023	CONCESSÃO DE BOLSAS DE ESTUDOS	4.000,00			4.000,00
12 364	Ensino Superior	4.000,00			4.000,00
12 364 0033	TRANSPORTE DE ESTUDANTE DO ENSINO SUPERIOR E TÉCNICO	4.000,00			4.000,00
12 365	Educação Infantil	188.000,00	1.768.000,00		1.956.000,00
12 365 0009	MANUTENÇÃO DA EDUCAÇÃO	188.000,00	1.768.000,00		1.956.000,00
12 366	Educação de Jovens e Adultos	39.000,00	81.000,00		120.000,00
12 366 0009	MANUTENÇÃO DA EDUCAÇÃO	39.000,00	81.000,00		120.000,00
13	Cultura	678.000,00			678.000,00
13 122	Administração Geral	261.000,00			261.000,00
13 122 0004	MANUTENÇÃO DAS ATIVIDADES DE SECRETARIAS DO MUNICÍPIO	261.000,00			261.000,00
13 392	Difusão Cultural	417.000,00			417.000,00
13 392 0031	AÇÕES EM CULTURA, ESPORTES E TURISMO	417.000,00			417.000,00
14	Direitos da Cidadania	40.000,00			40.000,00
14 241	Assistência ao Idoso	40.000,00			40.000,00
14 241 0030	APOIO DO IDOSO	40.000,00			40.000,00
15	Urbanismo	6.090.000,00			6.090.000,00
15 122	Administração Geral	4.918.000,00			4.918.000,00
15 122 0002	AMPLIAÇÃO E REFORMA DE PRÉDIOS MUNICIPAIS	40.000,00			40.000,00
15 122 0004	MANUTENÇÃO DAS ATIVIDADES DE SECRETARIAS DO MUNICÍPIO	4.849.000,00			4.849.000,00
15 122 0017	MANUTENÇÃO DA FROTA MUNICIPAL	29.000,00			29.000,00
15 451	Infra-Estrutura Urbana	492.000,00			492.000,00
15 451 0019	OBRAS DE INFRA-ESTRUTURA	492.000,00			492.000,00
15 452	Serviços Urbanos	680.000,00			680.000,00
15 452 0018	MANUTENÇÃO DOS SERVIÇOS PÚBLICOS	680.000,00			680.000,00





Prefeitura Municipal de Iguaracy

Praça Antônio Rabelo - CNPJ:11368966/0001-00

Orçamento Programa - Exercício de 2024

Anexo 08

Page 3

Lei: 558, Data: 26/12/2023

DESPESA POR FUNÇÃO, SUBFUNÇÃO E PROGRAMAS CONFORME O VÍNCULO COM OS RECURSOS

(Inc. II, § 2º, Art. 2º)

Código	Especificação	Ordinário	Vinculado	Adm. Indireta	Total
16	Habitação	5.000,00			5.000,00
16 482	Habitação Urbana	5.000,00			5.000,00
16 482 0020	CONSTRUÇÃO DE UNIDADES HABITACIONAIS	5.000,00			5.000,00
17	Saneamento	60.000,00			60.000,00
17 512	Saneamento Básico Urbano	60.000,00			60.000,00
17 512 0019	OBRAS DE INFRA-ESTRUTURA	60.000,00			60.000,00
18	Gestão Ambiental	921.000,00			921.000,00
18 541	Preservação e Conservação Ambiental	413.500,00			413.500,00
18 541 0018	MANUTENÇÃO DOS SERVIÇOS PÚBLICOS	405.000,00			405.000,00
18 541 0034	APOIO AO REFLORESTAMENTO	8.500,00			8.500,00
18 544	Recursos Hídricos	507.500,00			507.500,00
18 544 0013	EMENDAS IMPOSITIVAS - PODER LEGISLATIVO	144.000,00			144.000,00
18 544 0015	AÇÕES AGROPECUÁRIAS E ABASTECIMENTO	363.500,00			363.500,00
20	Agricultura	1.226.000,00			1.226.000,00
20 122	Administração Geral	834.000,00			834.000,00
20 122 0004	MANUTENÇÃO DAS ATIVIDADES DE SECRETARIAS DO MUNICÍPIO	834.000,00			834.000,00
20 331	Proteção e Benefícios ao Trabalhador	5.000,00			5.000,00
20 331 0016	APOIO RURAL	5.000,00			5.000,00
20 605	Abastecimento	168.000,00			168.000,00
20 605 0014	CENTRAIS DE ABASTECIMENTOS	168.000,00			168.000,00
20 606	Extensão Rural	160.500,00			160.500,00
20 606 0016	APOIO RURAL	160.500,00			160.500,00
20 608	Promoção da Produção Agropecuária	58.500,00			58.500,00
20 608 0015	AÇÕES AGROPECUÁRIAS E ABASTECIMENTO	20.000,00			20.000,00
20 608 0016	APOIO RURAL	38.500,00			38.500,00
26	Transporte	26.500,00			26.500,00
26 782	Transporte Rodoviário	26.500,00			26.500,00
26 782 0021	MANUTENÇÃO DE ESTRADAS, PONTES E PASSAGENS MOLHADAS	26.500,00			26.500,00
27	Desporto e Lazer	28.000,00			28.000,00
27 812	Desporto Comunitário	28.000,00			28.000,00
27 812 0032	ATIVIDADES ESPORTIVAS	28.000,00			28.000,00
28	Encargos Especiais	632.000,00		10.000,00	642.000,00
28 843	Serviço da Dívida Interna	230.000,00			230.000,00
28 843 0007	ENCARGOS GERAIS DO MUNICÍPIO	230.000,00			230.000,00
28 846	Outros Encargos Especiais	402.000,00		10.000,00	412.000,00
28 846 0007	ENCARGOS GERAIS DO MUNICÍPIO	402.000,00			402.000,00
28 846 0008	GESTÃO ADMINISTRATIVO DO FUNPREVI			10.000,00	10.000,00
99	Reserva de Contingencia	576.000,00			576.000,00
99 999	Reserva de Contingencia	576.000,00			576.000,00
99 999 0007	ENCARGOS GERAIS DO MUNICÍPIO	576.000,00			576.000,00





Prefeitura Municipal de Iguaracy

Praça Antônio Rabelo - CNPJ:11368966/0001-00

Orçamento Programa - Exercício de 2024

Anexo 09

Page 1

DEMONSTRATIVO DAS DESPESAS POR ORGÃO E FUNÇÕES DE GOVERNO

(Inc. II, § 2º, Art. 2º)

Lei: 558, Data: 26/12/2023

Orgão:			Valor
01 01	CAMARA MUNICIPAL DE IGUARACY		
Função	01	Legislativa	3.000.000,00
02 01	GABINETE DO PREFEITO		
Função	04	Administração	1.140.000,00
Função	08	Assistência Social	157.000,00
02 02	UNIDADE DE CONTROLE INTERNO		
Função	04	Administração	138.000,00
02 03	SECRETARIA DE ADMINISTRAÇÃO E DESENVOLVIMENTO ECONÔMICO		
Função	04	Administração	3.295.000,00
02 04	ENCARGOS GERAIS/ESPECIAIS DO MUNICÍPIO		
Função	28	Encargos Especiais	632.000,00
Função	99	Reserva de Contingencia	576.000,00
02 05	DEPARTAMENTO DE ADMINISTRACAO DISTRITAL		
Função	04	Administração	219.000,00
02 06	SECRETARIA DE FINANÇAS		
Função	04	Administração	747.000,00
03 01	FUNDO PREVIDENCIÁRIO DO MUNICÍPIO DE IGUARACY - FUNPREVI		
Função	09	Previdência Social	8.990.000,00
Função	28	Encargos Especiais	10.000,00
04 01	SECRETARIA DE EDUCAÇÃO E ESPORTES		
Função	12	Educação	4.282.000,00
Função	27	Desporto e Lazer	28.000,00
04 02	FUNDEB		
Função	12	Educação	17.341.000,00
05 01	FUNDO MUNICIPAL DE SAUDE		
Função	10	Saúde	16.564.000,00
06 01	SECRETARIA DE AGRICULTURA, ABASTECIMENTO E MEIO AMBIENTE		
Função	18	Gestão Ambiental	332.000,00



f



Prefeitura Municipal de Igaracy

Praça Antônio Rabelo - CNPJ:11368966/0001-00

Orçamento Programa - Exercício de 2024

Anexo 09

Page 2

DEMONSTRATIVO DAS DESPESAS POR ORGÃO E FUNÇÕES DE GOVERNO

(Inc. II, § 2º, Art. 2º)

Lei: 558, Data: 26/12/2023

Orgão:	06 01	SECRETARIA DE AGRICULTURA, ABASTECIMENTO E MEIO AMBIENTE	Valor
Função	20	Agricultura	1.148.000,00
Orgão:	07 01	SECRETARIA DE VIAÇÃO, OBRAS, INFRAESTRUTURA E SERVIÇOS PÚBLI	Valor
Função	04	Administração	50.000,00
Função	15	Urbanismo	6.070.000,00
Função	16	Habitação	5.000,00
Função	17	Saneamento	60.000,00
Função	18	Gestão Ambiental	589.000,00
Função	20	Agricultura	78.000,00
Função	26	Transporte	26.500,00
Orgão:	08 01	SECRETARIA DE DESENVOLVIMENTO E ASSISTÊNCIA SOCIAL	Valor
Função	08	Assistência Social	1.054.500,00
Orgão:	08 02	FUNDO MUNICIPAL DE ASSISTÊNCIA SOCIAL - FMAS	Valor
Função	08	Assistência Social	1.853.000,00
Orgão:	08 03	FUNDO MUN.DIREITOS DA CRIANÇA E DO ADOLESCENTE	Valor
Função	08	Assistência Social	57.000,00
Orgão:	08 04	FUNDO MUNICIPAL DOS DIREITOS DO IDOSO	Valor
Função	14	Direitos da Cidadania	40.000,00
Orgão:	09 01	SECRETARIA DE CULTURA E TURISMO	Valor
Função	13	Cultura	678.000,00
Orgão:	21 01	FUNDO DE DESENVOLVIMENTO MUNICIPAL	Valor
Função	04	Administração	30.000,00
Função	08	Assistência Social	20.000,00
Função	15	Urbanismo	20.000,00
Orgão:	31 01	COMUPE - CONSÓRCIO DOS MUNICÍPIOS PERNAMBUCANOS	Valor
Função	04	Administração	86.000,00
Função	10	Saúde	20.000,00
TOTAL GERAL			69.336.000,00



1



Prefeitura Municipal de Iguaracy

Praça Antônio Rabelo - CNPJ:11358966/0001-00

Orçamento Programa - Exercício de 2024

Anexo 09

Page 3

DEMONSTRATIVO DAS DESPESAS POR ORGÃO E FUNÇÕES DE GOVERNO

(Inc. II, § 2º, Art. 2º)

Lei: 558, Data: 26/12/2023

RESUMO DO TOTAL ORÇADO POR ORGÃO		
01 01	CAMARA MUNICIPAL DE IGUARACY	3.000.000,00
02 01	GABINETE DO PREFEITO	1.297.000,00
02 02	UNIDADE DE CONTROLE INTERNO	138.000,00
02 03	SECRETARIA DE ADMINISTRAÇÃO E DESENVOLVIMENTO ECONÔMICO	600.000,00
02 04	ENCARGOS GERAIS/ESPECIAIS DO MUNICÍPIO	1.208.000,00
02 05	DEPARTAMENTO DE ADMINISTRAÇÃO DISTRITAL	219.000,00
02 06	SECRETARIA DE FINANÇAS	747.000,00
03 01	FUNDO PREVIDENCIÁRIO DO MUNICÍPIO DE IGUARACY - FUNPREVID	9.000,00
04 01	SECRETARIA DE EDUCAÇÃO E ESPORTES	4.310.000,00
04 02	FUNDEB	17.341.000,00
05 01	FUNDO MUNICIPAL DE SAÚDE	16.564.000,00
06 01	SECRETARIA DE AGRICULTURA, ABASTECIMENTO E MEIO AMBIENTE	1.000,00
07 01	SECRETARIA DE VIAÇÃO, OBRAS, INFRAESTRUTURA E SERVIÇOS PÚBLICOS	1.306.500,00
08 01	SECRETARIA DE DESENVOLVIMENTO E ASSISTÊNCIA SOCIAL	1.054.500,00
08 02	FUNDO MUNICIPAL DE ASSISTÊNCIA SOCIAL - FMAS	1.853.000,00
08 03	FUNDO MUN. DIREITOS DA CRIANÇA E DO ADOLESCENTE	57.000,00
08 04	FUNDO MUNICIPAL DOS DIREITOS DO IDOSO	40.000,00
09 01	SECRETARIA DE CULTURA E TURISMO	678.000,00
21 01	FUNDO DE DESENVOLVIMENTO MUNICIPAL	70.000,00
31 01	COMUPE - CONSÓRCIO DOS MUNICÍPIOS PERNAMBUCANOS	106.000,00
TOTAL		69.336.000,00

RESUMO DO TOTAL ORÇADO POR FUNÇÃO		
01	Legislativa	3.000.000,00
04	Administração	5.705.000,00
08	Assistência Social	3.141.500,00
09	Previdência Social	8.990.000,00
10	Saúde	16.584.000,00
12	Educação	21.623.000,00
13	Cultura	678.000,00
14	Direitos da Cidadania	40.000,00
15	Urbanismo	6.090.000,00
16	Habitação	5.000,00
17	Saneamento	60.000,00
18	Gestão Ambiental	921.000,00
20	Agricultura	1.226.000,00
26	Transporte	26.500,00
27	Desporto e Lazer	28.000,00
28	Encargos Especiais	642.000,00
99	Reserva de Contingencia	576.000,00
TOTAL		69.336.000,00



[Handwritten mark]



QUADRO AUXILIAR DE DETALHAMENTO DA DESPESA

ORGÃO 01 CAMARA MUNICIPAL DE IGUARACY
UNIDADE 01 CAMARA MUNICIPAL DE IGUARACY
SUB UNIDADE 00 CAMARA MUNICIPAL DE IGUARACY

Aplicacao Programada	Proj/Ativ	Finalidade	Categoria	Detalhada	TotalGrupo	Total Categ.	Total Func.
		F.R. - C.A.					
MANUTENÇÃO ATIVIDADES ADMINISTRATIVAS E LEGISLATIVAS DA CÂMARA	01.031.0001.2001.0000						2.514.000,00
3	DESPESAS CORREN'					2.414.000,00	
1	PESSOAL E ENCARGOS SOCIAIS				1.406.000,00		
	CONTRATAÇÃO POR TEMPO DETERMINADO		3.1.90.04.00	30.000,00			
	VENCIMENTOS E VANTAGENS FIXAS - PESSOAL CIVIL		3.1.90.11.00	1.350.000,00			
	OUTRAS DESPESAS VARIÁVEIS - PESSOAL CIVIL		3.1.90.16.00	10.000,00			
	DESPESAS DE EXERCÍCIOS ANTERIORES		3.1.90.92.00	8.000,00			
	INDENIZAÇÕES E RESTITUIÇÕES TRABALHISTAS		3.1.90.94.00	8.000,00			
3	OUTRAS DESPESAS CORRENTES				1.008.000,00		
	OBRIGAÇÕES PATRONAIS		3.3.90.04.15	8.000,00			
	Outros Benefícios Assistenciais do servidor e do militar		3.3.90.08.00	5.000,00			
	DIÁRIAS - CIVIL		3.3.90.14.00	150.000,00			
	MATERIAL DE CONSUMO		3.3.90.30.00	80.000,00			
	PASSAGENS E DESPESAS COM LOCOMOÇÃO		3.3.90.33.00	80.000,00			
	SERVIÇOS DE CONSULTORIA		3.3.90.35.00	200.000,00			
	OUTROS SERVIÇOS DE TERCEIROS - PESSOA FÍSICA		3.3.90.36.00	45.000,00			
	OUTROS SERVIÇOS DE TERCEIROS - PESSOA JURÍDICA		3.3.90.39.00	350.000,00			
	DESPESAS DE EXERCÍCIOS ANTERIORES		3.3.90.92.00	5.000,00			
	INDENIZAÇÕES E RESTITUIÇÕES		3.3.90.93.00	85.000,00			
4	DESPESAS DE CAPIT					100.000,00	
4	INVESTIMENTOS				100.000,00		
	EQUIPAMENTOS E MATERIAL PERMANENTE		4.4.90.52.00	100.000,00			
CONSTR/ADEQUAÇÃO PRÉDIO SEDE DA CÂMARA DE VEREAD	01.031.0002.1001.0000						80.000,00
4	DESPESAS DE CAPIT					80.000,00	
4	INVESTIMENTOS				80.000,00		
	OBRAS E INSTALAÇÕES		4.4.90.51.00	80.000,00			
CONTRIBUIÇÕES DA CÂMARA AO FUNPREVI / INSS	01.031.0003.2002.0000						406.000,00
3	DESPESAS CORREN'					393.000,00	
1	PESSOAL E ENCARGOS SOCIAIS				380.000,00		
	OBRIGAÇÕES PATRONAIS		3.1.90.13.00	300.000,00			
	OBRIGAÇÕES PATRONAIS - INTRA-ORÇAMENTÁRIO		3.1.91.13.00	80.000,00			
3	OUTRAS DESPESAS CORRENTES				13.000,00		
	Aporte para Cobertura do Déficit Atuarial do RPPS		3.3.91.97.00	13.000,00			
4	DESPESAS DE CAPIT					13.000,00	
6	AMORTIZAÇÃO DA DÍVIDA				13.000,00		
	PRINCIPAL DA DÍVIDA CONTRATUAL RESGATADA		4.6.90.71.00	13.000,00			
TOTAL							3.000.000,00





QUADRO AUXILIAR DE DETALHAMENTO DA DESPESA

ORGÃO 02 PODER EXECUTIVO
UNIDADE 01 GABINETE DO PREFEITO
SUB UNIDADE 00 GABINETE DO PREFEITO

Aplicação Programada	Proj/Ativ	Finalidade	Categoria	Detalhada	Total Grupo	Total Categ.	Total Func.
			F.R. - C.A.				
EQUIPAMENTOS E MATERIAL PERMANENTE-GABINETE DO PREFEITO	04.122.0004.1007.0000						15.000,00
4 DESPESAS DE CAPÍT						15.000,00	
4 INVESTIMENTOS					15.000,00		
EQUIPAMENTOS E MATERIAL PERMANENTE			4.4.90.52.00	15.000,00			
AQUISIÇÃO DE EQUIPAMENTOS PARA O PROGRAMA SIAFIC	04.122.0004.1120.0000						35.000,00
4 DESPESAS DE CAPÍT						35.000,00	
4 INVESTIMENTOS					35.000,00		
EQUIPAMENTOS E MATERIAL PERMANENTE			4.4.90.52.00	35.000,00			
MANUT DAS ATIVID ADMINST DO GABINETE DO PREFEITO	04.122.0004.2004.0000						1.064.000,00
3 DESPESAS CORREN						1.064.000,00	
1 PESSOAL E ENCARGOS SOCIAIS					824.000,00		
CONTRATAÇÃO POR TEMPO DETERMINADO			3.1.90.04.00	2.000,00			
VENCIMENTOS E VANTAGENS FIXAS - PESSOAL CIVIL			3.1.90.11.00	800.000,00			
OBRIGAÇÕES PATRONAIS			3.1.90.13.00	5.000,00			
OUTRAS DESPESAS VARIÁVEIS - PESSOAL CIVIL			3.1.90.16.00	2.000,00			
INDENIZAÇÕES E RESTITUIÇÕES TRABALHISTAS			3.1.90.94.00	10.000,00			
OBRIGAÇÕES PATRONAIS - INTRA-ORÇAMENTÁRIO			3.1.91.13.00	5.000,00			
3 OUTRAS DESPESAS CORRENTES					240.000,00		
OBRIGAÇÕES PATRONAIS			3.3.90.04.15	6.000,00			
Outros Benefícios Assistenciais do servidor e do militar			3.3.90.08.00	2.000,00			
DIÁRIAS - CIVIL			3.3.90.14.00	30.000,00			
MATERIAL DE CONSUMO			3.3.90.30.00	45.000,00			
PREMIAÇÕES CULTURAIS, ARTÍSTICAS, CIENTÍFICAS, DESPORTI			3.3.90.31.00	5.000,00			
PASSAGENS E DESPESAS COM LOCOMOÇÃO			3.3.90.33.00	2.000,00			
OUTROS SERVIÇOS DE TERCEIROS - PESSOA FÍSICA			3.3.90.36.00	5.000,00			
OUTROS SERVIÇOS DE TERCEIROS - PESSOA JURÍDICA			3.3.90.39.00	140.000,00			
Aporte para Cobertura do Déficit Atuarial do RPPS			3.3.91.97.00	5.000,00			
IMPLANTAÇÃO E MANUTENÇÃO DO GOVERNO INTINERANTE	04.122.0004.2103.0000						6.000,00
3 DESPESAS CORREN						6.000,00	
3 OUTRAS DESPESAS CORRENTES					6.000,00		
OBRIGAÇÕES PATRONAIS			3.3.90.04.15	2.000,00			
MATERIAL DE CONSUMO			3.3.90.30.00	1.000,00			
OUTROS SERVIÇOS DE TERCEIROS - PESSOA FÍSICA			3.3.90.36.00	1.000,00			
OUTROS SERVIÇOS DE TERCEIROS - PESSOA JURÍDICA			3.3.90.39.00	2.000,00			
IMPLANTAÇÃO E MANUTENÇÃO DO SISTEMA SIAFIC	04.122.0004.2190.0000						20.000,00
3 DESPESAS CORREN						20.000,00	
3 OUTRAS DESPESAS CORRENTES					20.000,00		
OBRIGAÇÕES PATRONAIS			3.3.90.04.15	5.000,00			
MATERIAL DE CONSUMO			3.3.90.30.00	5.000,00			
OUTROS SERVIÇOS DE TERCEIROS - PESSOA FÍSICA			3.3.90.36.00	5.000,00			
OUTROS SERVIÇOS DE TERCEIROS - PESSOA JURÍDICA			3.3.90.39.00	5.000,00			
MANUT. ATIVIDAD.CONS.DIREITOS DA CRIANÇA E	08.243.0005.2005.0000						157.000,00



X



QUADRO AUXILIAR DE DETALHAMENTO DA DESPESA

ORGÃO 02 PODER EXECUTIVO
UNIDADE 01 GABINETE DO PREFEITO
SUB UNIDADE 00 GABINETE DO PREFEITO

Aplicacao Programada	Proj/Ativ	Finalidade	Categoria	Detalhada	TotalGrupo	Total Categ.	Total Func.
ADOLES							
3	DESPEAS CORREN					157.000,00	
1	PESSOAL E ENCARGOS SOCIAIS				117.000,00		
	CONTRATAÇÃO POR TEMPO DETERMINADO		3.1.90.04.00	5.000,00			
	VENCIMENTOS E VANTAGENS FIXAS - PESSOAL CIVIL		3.1.90.11.00	95.000,00			
	OBRIGAÇÕES PATRONAIS		3.1.90.13.00	5.000,00			
	OUTRAS DESPESAS VARIÁVEIS - PESSOAL CIVIL		3.1.90.16.00	2.000,00			
	INDENIZAÇÕES E RESTITUIÇÕES TRABALHISTAS		3.1.90.94.00	5.000,00			
	OBRIGAÇÕES PATRONAIS - INTRA-ORÇAMENTÁRIO		3.1.91.13.00	5.000,00			
3	OUTRAS DESPESAS CORRENTES				40.000,00		
	OBRIGAÇÕES PATRONAIS		3.3.90.04.15	1.000,00			
	Outros Benefícios Assistenciais do servidor e do militar		3.3.90.08.00	2.000,00			
	DIÁRIAS - CIVIL		3.3.90.14.00	3.000,00			
	MATERIAL DE CONSUMO		3.3.90.30.00	2.000,00			
	PREMIAÇÕES CULTURAIS, ARTÍSTICAS, CIENTÍFICAS, DESPORTI		3.3.90.31.00	5.000,00			
	PASSAGENS E DESPESAS COM LOCOMOÇÃO		3.3.90.33.00	2.000,00			
	OUTROS SERVIÇOS DE TERCEIROS - PESSOA FÍSICA		3.3.90.36.00	15.000,00			
	OUTROS SERVIÇOS DE TERCEIROS - PESSOA JURÍDICA		3.3.90.39.00	5.000,00			
	Aporte para Cobertura do Déficit Atuarial do RPPS		3.3.91.97.00	5.000,00			
TOTAL						1.297.000,00	



A



QUADRO AUXILIAR DE DETALHAMENTO DA DESPESA

ORGÃO 02 PODER EXECUTIVO
UNIDADE 02 UNIDADE DE CONTROLE INTERNO
SUB UNIDADE 00 UNIDADE DE CONTROLE INTERNO

Aplicacao Programada	Proj/Ativ	Finalidade	Categoria	Detalhada	TotalGrupo	Total Categ.	Total Func.
		F.R. - C.A.					
EQUIPAMENTOS E MATERIAL PERMANENTE-CONTROLE INTERNO	04.124.0006.1008.0000						10.000,00
4 DESPESAS DE CAPIT						10.000,00	
4 INVESTIMENTOS					10.000,00		
EQUIPAMENTOS E MATERIAL PERMANENTE			4.4.90.52.00	10.000,00			
MANUTENÇÃO ATIVIDADES DE CONTROLE INTERNO	04.124.0006.2006.0000						128.000,00
3 DESPESAS CORREN						128.000,00	
1 PESSOAL E ENCARGOS SOCIAIS					108.000,00		
CONTRATAÇÃO POR TEMPO DETERMINADO			3.1.90.04.00	5.000,00			
VENCIMENTOS E VANTAGENS FIXAS - PESSOAL CIVIL			3.1.90.11.00	86.000,00			
OBRIGAÇÕES PATRONAIS			3.1.90.13.00	5.000,00			
OUTRAS DESPESAS VARIÁVEIS - PESSOAL CIVIL			3.1.90.16.00	2.000,00			
INDENIZAÇÕES E RESTITUIÇÕES TRABALHISTAS			3.1.90.94.00	5.000,00			
OBRIGAÇÕES PATRONAIS - INTRA-ORÇAMENTÁRIO			3.1.91.13.00	5.000,00			
3 OUTRAS DESPESAS CORRENTES					20.000,00		
OBRIGAÇÕES PATRONAIS			3.3.90.04.15	1.000,00			
Outros Benefícios Assistenciais do servidor e do militar			3.3.90.08.00	5.000,00			
DIÁRIAS - CIVIL			3.3.90.14.00	3.000,00			
MATERIAL DE CONSUMO			3.3.90.30.00	2.000,00			
OUTROS SERVIÇOS DE TERCEIROS - PESSOA FÍSICA			3.3.90.36.00	2.000,00			
OUTROS SERVIÇOS DE TERCEIROS - PESSOA JURÍDICA			3.3.90.39.00	2.000,00			
Aporte para Cobertura do Déficit Atuarial do RPPS			3.3.91.97.00	5.000,00			
TOTAL							138.000,00





QUADRO AUXILIAR DE DETALHAMENTO DA DESPESA

ORGÃO 02 PODER EXECUTIVO
UNIDADE 03 SECRETARIA DE ADMINISTRAÇÃO E DESENVOLVIMENTO ECONÔMICO
SUB UNIDADE 00 SECRETARIA DE ADMINISTRAÇÃO E DESENVOLVIMENTO ECONÔMICO

Aplicação Programada	Proj/Ativ	Finalidade	Categoria	Detalhada	Total Grupo	Total Categ.	Total Func.
F.R. - C.A.							
EQUIPAMENTOS E MATERIAL PERMANENTE- SECRETARIA DE ADMINISTRAÇÃO	04.122.0004.1018.0000						10.000,00
4 DESPESAS DE CAPIT						10.000,00	
4 INVESTIMENTOS					10.000,00		
EQUIPAMENTOS E MATERIAL PERMANENTE			4.4.90.52.00	10.000,00			
MANUT ATIVID ADMINISTRATIVAS SEC. DE ADMINISTRAÇÃO	04.122.0004.2007.0000						3.285.000,00
3 DESPESAS CORREN						3.285.000,00	
1 PESSOAL E ENCARGOS SOCIAIS					1.389.000,00		
CONTRATAÇÃO POR TEMPO DETERMINADO			3.1.90.04.00	238.000,00			
VENCIMENTOS E VANTAGENS FIXAS - PESSOAL CIVIL			3.1.90.11.00	500.000,00			
OBRIGAÇÕES PATRONAIS			3.1.90.13.00	540.000,00			
OUTRAS DESPESAS VARIÁVEIS - PESSOAL CIVIL			3.1.90.16.00	5.000,00			
INDENIZAÇÕES E RESTITUIÇÕES TRABALHISTAS			3.1.90.94.00	21.000,00			
OBRIGAÇÕES PATRONAIS - INTRA-ORÇAMENTÁRIO			3.1.91.13.00	85.000,00			
3 OUTRAS DESPESAS CORRENTES					1.896.000,00		
OBRIGAÇÕES PATRONAIS			3.3.90.04.15	280.000,00			
Outros Benefícios Assistenciais do servidor e do militar			3.3.90.08.00	5.000,00			
DIÁRIAS - CIVIL			3.3.90.14.00	26.000,00			
MATERIAL DE CONSUMO			3.3.90.30.00	125.000,00			
PREMIAÇÕES CULTURAIS, ARTÍSTICAS, CIENTÍFICAS, DESPORTI			3.3.90.31.00	5.000,00			
PASSAGENS E DESPESAS COM LOCOMOÇÃO			3.3.90.33.00	5.000,00			
OUTROS SERVIÇOS DE TERCEIROS - PESSOA FÍSICA			3.3.90.36.00	350.000,00			
OUTROS SERVIÇOS DE TERCEIROS - PESSOA JURÍDICA			3.3.90.39.00	900.000,00			
Aporte para Cobertura do Déficit Atuarial do RPPS			3.3.91.97.00	300.000,00			
TOTAL							3.295.000,00





Prefeitura Municipal de Iguaracy

Praça Antônio Rabelo - CNPJ: 11368966/0001-00

Orçamento Programa - Exercício de 2024

Page 6

QUADRO AUXILIAR DE DETALHAMENTO DA DESPESA

Lei: 558, Data: 26/12/2023

ORGÃO 02 PODER EXECUTIVO
UNIDADE 04 ENCARGOS GERAIS/ESPECIAIS DO MUNICÍPIO
SUB UNIDADE 00 ENCARGOS GERAIS/ESPECIAIS DO MUNICÍPIO

Aplicação Programada	Proj/Ativ	Finalidade	Categoria	Detalhada	Total Grupo	Total Categ.	Total Func.
			F.R. - C.A.				
PARCELAMENTO DE DÉBITO JUNTO AO FUNPREVI	28.843.0007.9992.0000						200.000,00
4 DESPESAS DE CAPIT						200.000,00	
6 AMORTIZAÇÃO DA DÍVIDA					200.000,00		
PRINCIPAL DA DÍVIDA CONTRATUAL RESGATADA			4.6.90.71.00	200.000,00			
PARCELAMENTO DE DÉBITO JUNTO AO INSS	28.843.0007.9993.0000						5.000,00
4 DESPESAS DE CAPIT						5.000,00	
6 AMORTIZAÇÃO DA DÍVIDA					5.000,00		
PRINCIPAL DA DÍVIDA CONTRATUAL RESGATADA			4.6.90.71.00	5.000,00			
PAGAMENTO DE JUROS DA DÍVIDA CONTRATUAL	28.843.0007.9995.0000						15.000,00
3 DESPESAS CORREN'						15.000,00	
2 JUROS E ENCARGOS DA DÍVIDA					15.000,00		
JUROS SOBRE A DÍVIDA POR CONTRATO			3.2.90.21.00	15.000,00			
AMORTIZAÇÃO DA DÍVIDA CONTRATADA	28.843.0007.9996.0000						10.000,00
4 DESPESAS DE CAPIT						10.000,00	
6 AMORTIZAÇÃO DA DÍVIDA					10.000,00		
PRINCIPAL DA DÍVIDA CONTRATUAL RESGATADA			4.6.90.71.00	10.000,00			
PAGAMENTO ENCARGOS ESPECIAIS DO MUNICÍPIO	28.846.0007.9994.0000						67.000,00
3 DESPESAS CORREN'						67.000,00	
1 PESSOAL E ENCARGOS SOCIAIS					42.000,00		
SENTENÇAS JUDICIAIS			3.1.90.91.00	10.000,00			
DESPESAS DE EXERCÍCIOS ANTERIORES			3.1.90.92.00	22.000,00			
INDENIZAÇÕES E RESTITUIÇÕES TRABALHISTAS			3.1.90.94.00	10.000,00			
3 OUTRAS DESPESAS CORRENTES					25.000,00		
SENTENÇAS JUDICIAIS			3.3.90.91.00	10.000,00			
DESPESAS DE EXERCÍCIOS ANTERIORES			3.3.90.92.00	10.000,00			
INDENIZAÇÕES E RESTITUIÇÕES			3.3.90.93.00	5.000,00			
DISPÊNDIO COM O PASEP	28.846.0007.9997.0000						300.000,00
3 DESPESAS CORREN'						300.000,00	
3 OUTRAS DESPESAS CORRENTES					300.000,00		
OBRIGAÇÕES TRIBUTÁRIAS E CONTRIBUTIVAS			3.3.90.47.00	300.000,00			
CONTRIBUIÇÃO A CONSÓRCIOS DE MUNICÍPIOS	28.846.0007.9998.0000						35.000,00
3 DESPESAS CORREN'						35.000,00	
1 PESSOAL E ENCARGOS SOCIAIS					35.000,00		
RATEIO PELA PARTICIPAÇÃO EM CONSÓRCIO PÚBLICO			3.1.71.70.00	35.000,00			
RESERVA DE CONTINGÊNCIA	99.999.0007.9999.0000						576.000,00
9 RESERVA DE CONTIN'						576.000,00	
9 RESERVA DE CONTINGÊNCIA					576.000,00		
RESERVA DE CONTINGÊNCIA			9.9.99.99.00	576.000,00			





Prefeitura Municipal de Iguaracy

Praça Antônio Rabelo - CNPJ: 11368966/0001-00

Orçamento Programa - Exercício de 2024

Page 7

QUADRO AUXILIAR DE DETALHAMENTO DA DESPESA

Lei: 558, Data: 26/12/2023

ORGÃO 02 PODER EXECUTIVO
UNIDADE 04 ENCARGOS GERAIS/ESPECIAIS DO MUNICÍPIO
SUB UNIDADE 00 ENCARGOS GERAIS/ESPECIAIS DO MUNICÍPIO

Aplicação Programada	Proj/Ativ	Finalidade	Categoria	Detalhada	TotalGrupo	Total Categ.	Total Func.
		F.R. - C.A.					
TOTAL						1.208.000,00	



f



Prefeitura Municipal de Iguaracy

Praça Antônio Rabelo - CNPJ:11368966/0001-00

Orçamento Programa - Exercício de 2024

QUADRO AUXILIAR DE DETALHAMENTO DA DESPESA

Lei: 558, Data: 26/12/2023

ORGÃO 02 PODER EXECUTIVO
 UNIDADE 05 DEPARTAMENTO DE ADMINISTRACAO DISTRITAL
 SUB UNIDADE 00 DEPARTAMENTO DE ADMINISTRACAO DISTRITAL

Aplicacao Programada	Proj/Ativ	Finalidade	Categoria	Detalhada	TotalGrupo	Total Categ.	Total Func.
		F.R. - C.A.					
EQUIPAMENTOS E MATERIAL PERMANENTE-DIST. JABITACÁ	04.122.0004.1017.0000						5.000,00
4	DESPEAS DE CAPIT					5.000,00	
4	INVESTIMENTOS				5.000,00		
	EQUIPAMENTOS E MATERIAL PERMANENTE		4.4.90.52.00	5.000,00			
EQUIPAMENTOS E MATERIAL PERMANENTE-DIST. IRAJAÍ	04.122.0004.1019.0000						5.000,00
4	DESPEAS DE CAPIT					5.000,00	
4	INVESTIMENTOS				5.000,00		
	EQUIPAMENTOS E MATERIAL PERMANENTE		4.4.90.52.00	5.000,00			
MANUT. ATIVIDADES ADMINIST. DISTRITO DE JABITACÁ	04.122.0004.2010.0000						164.000,00
3	DESPEAS CORREN'					164.000,00	
1	PESSOAL E ENCARGOS SOCIAIS				21.000,00		
	CONTRATAÇÃO POR TEMPO DETERMINADO		3.1.90.04.00	10.000,00			
	VENCIMENTOS E VANTAGENS FIXAS - PESSOAL CIVIL		3.1.90.11.00	5.000,00			
	OBRIGAÇÕES PATRONAIS		3.1.90.13.00	2.000,00			
	OUTRAS DESPEAS VARIÁVEIS - PESSOAL CIVIL		3.1.90.16.00	1.000,00			
	INDENIZAÇÕES E RESTITUIÇÕES TRABALHISTAS		3.1.90.94.00	2.000,00			
	OBRIGAÇÕES PATRONAIS - INTRA-ORÇAMENTÁRIO		3.1.91.13.00	1.000,00			
3	OUTRAS DESPEAS CORRENTES				143.000,00		
	OBRIGAÇÕES PATRONAIS		3.3.90.04.15	2.000,00			
	Outros Benefícios Assistenciais do servidor e do militar		3.3.90.08.00	2.000,00			
	MATERIAL DE CONSUMO		3.3.90.30.00	2.000,00			
	PREMIAÇÕES CULTURAIS, ARTÍSTICAS, CIENTÍFICAS, DESPORTI		3.3.90.31.00	5.000,00			
	OUTROS SERVIÇOS DE TERCEIROS - PESSOA FÍSICA		3.3.90.36.00	85.000,00			
	OUTROS SERVIÇOS DE TERCEIROS - PESSOA JURÍDICA		3.3.90.39.00	45.000,00			
	Aporte para Cobertura do Déficit Atuarial do RPPS		3.3.91.97.00	2.000,00			
MANUT. ATIVIDADES ADMINIST. DISTRITO DE IRAJAÍ	04.122.0004.2011.0000						45.000,00
3	DESPEAS CORREN'					45.000,00	
1	PESSOAL E ENCARGOS SOCIAIS				18.000,00		
	CONTRATAÇÃO POR TEMPO DETERMINADO		3.1.90.04.00	5.000,00			
	VENCIMENTOS E VANTAGENS FIXAS - PESSOAL CIVIL		3.1.90.11.00	5.000,00			
	OBRIGAÇÕES PATRONAIS		3.1.90.13.00	2.000,00			
	OUTRAS DESPEAS VARIÁVEIS - PESSOAL CIVIL		3.1.90.16.00	2.000,00			
	INDENIZAÇÕES E RESTITUIÇÕES TRABALHISTAS		3.1.90.94.00	2.000,00			
	OBRIGAÇÕES PATRONAIS - INTRA-ORÇAMENTÁRIO		3.1.91.13.00	2.000,00			
3	OUTRAS DESPEAS CORRENTES				27.000,00		
	OBRIGAÇÕES PATRONAIS		3.3.90.04.15	1.000,00			
	Outros Benefícios Assistenciais do servidor e do militar		3.3.90.08.00	2.000,00			
	MATERIAL DE CONSUMO		3.3.90.30.00	10.000,00			
	PREMIAÇÕES CULTURAIS, ARTÍSTICAS, CIENTÍFICAS, DESPORTI		3.3.90.31.00	2.000,00			
	OUTROS SERVIÇOS DE TERCEIROS - PESSOA FÍSICA		3.3.90.36.00	5.000,00			
	OUTROS SERVIÇOS DE TERCEIROS - PESSOA JURÍDICA		3.3.90.39.00	5.000,00			
	Aporte para Cobertura do Déficit Atuarial do RPPS		3.3.91.97.00	2.000,00			



A



Prefeitura Municipal de Iguaracy

Praça Antônio Rabelo - CNPJ: 11368966/0001-00

Orçamento Programa - Exercício de 2024

Page 9

QUADRO AUXILIAR DE DETALHAMENTO DA DESPESA

Lei: 558, Data: 26/12/2023

ORGÃO	02	PODER EXECUTIVO
UNIDADE	05	DEPARTAMENTO DE ADMINISTRACAO DISTRITAL
SUB UNIDADE	00	DEPARTAMENTO DE ADMINISTRACAO DISTRITAL

Aplicacao Programada	Proj/Ativ	Finalidade	Categoria	Detalhada	TotalGrupo	Total Categ.	Total Func.
		F.R. - C.A.					
TOTAL							219.000,00



1



QUADRO AUXILIAR DE DETALHAMENTO DA DESPESA

ORGÃO 02 PODER EXECUTIVO
UNIDADE 06 SECRETARIA DE FINANÇAS
SUB UNIDADE 00 SECRETARIA DE FINANÇAS

Aplicação Programada	Proj/Ativ	Finalidade	Categoria	Detalhada	Total Grupo	Total Categ.	Total Func.
		F.R. - C.A.					
EQUIPAMENTOS E MATERIAL PERMANENTE-SEC. DE FINANÇAS	04.123.0004.1026.0000						5,000,00
4	DESPEAS DE CAPIT					5,000,00	
4	INVESTIMENTOS				5,000,00		
	EQUIPAMENTOS E MATERIAL PERMANENTE		4.4.90.52.00	5,000,00			
MANUTENÇÃO DAS ATIVIDADES DA SEC FINANÇAS	04.123.0004.2012.0000						742,000,00
3	DESPEAS CORREN					742,000,00	
1	PESSOAL E ENCARGOS SOCIAIS				342,000,00		
	CONTRATAÇÃO POR TEMPO DETERMINADO		3.1.90.04.00	20,000,00			
	VENCIMENTOS E VANTAGENS FIXAS - PESSOAL CIVIL		3.1.90.11.00	300,000,00			
	OBRIGAÇÕES PATRONAIS		3.1.90.13.00	2,000,00			
	OUTRAS DESPESAS VARIÁVEIS - PESSOAL CIVIL		3.1.90.16.00	5,000,00			
	INDENIZAÇÕES E RESTITUIÇÕES TRABALHISTAS		3.1.90.94.00	10,000,00			
	OBRIGAÇÕES PATRONAIS - INTRA-ORÇAMENTÁRIO		3.1.91.13.00	5,000,00			
3	OUTRAS DESPESAS CORRENTES				400,000,00		
	OBRIGAÇÕES PATRONAIS		3.3.90.04.15	1,000,00			
	Outros Benefícios Assistenciais do servidor e do militar		3.3.90.08.00	5,000,00			
	DIÁRIAS - CIVIL		3.3.90.14.00	5,000,00			
	MATERIAL DE CONSUMO		3.3.90.30.00	7,000,00			
	PREMIAÇÕES CULTURAIS, ARTÍSTICAS, CIENTÍFICAS, DESPORTI		3.3.90.31.00	3,000,00			
	Material, Bem ou Serviço para Distribuição Gratuita		3.3.90.32.00	2,000,00			
	PASSAGENS E DESPESAS COM LOCOMOÇÃO		3.3.90.33.00	2,000,00			
	SERVIÇOS DE CONSULTORIA		3.3.90.35.00	265,000,00			
	OUTROS SERVIÇOS DE TERCEIROS - PESSOA FÍSICA		3.3.90.36.00	5,000,00			
	OUTROS SERVIÇOS DE TERCEIROS - PESSOA JURÍDICA		3.3.90.39.00	100,000,00			
	Aporte para Cobertura do Déficit Atuarial do RPPS		3.3.91.97.00	5,000,00			
TOTAL							747,000,00





Prefeitura Municipal de Iguaracy

Praça Antônio Rabelo - CNPJ: 11368966/0001-00

Orçamento Programa - Exercício de 2024

Page 11

QUADRO AUXILIAR DE DETALHAMENTO DA DESPESA

Lei: 558, Data: 26/12/2023

ORGÃO 03 FUNDO DE PREVIDÊNCIA DE IGUARACY
UNIDADE 01 FUNDO PREVIDENCIÁRIO DO MUNICÍPIO DE IGUARACY - FUNPREVI
SUB UNIDADE 00 FUNDO PREVIDENCIÁRIO DO MUNICÍPIO DE IGUARACY - FUNPREVI

Aplicação Programada	Proj/Ativ	Finalidade	Categoria	Detalhada	Total Grupo	Total Categ.	Total Func.
CONSTRUÇÃO, REFORMA E AMPLIAÇÃO DE IMÓVEL PARA O RPPS	09.122.0008.1056.0000						5.000,00
4 DESPESAS DE CAPIT						5.000,00	
4 INVESTIMENTOS					5.000,00		
OBRAS E INSTALAÇÕES			4.4.90.51.00	5.000,00			
AQUISIÇÃO DE EQUIPAMENTOS DIVERSOS	09.122.0008.1057.0000						15.000,00
4 DESPESAS DE CAPIT						15.000,00	
4 INVESTIMENTOS					15.000,00		
EQUIPAMENTOS E MATERIAL PERMANENTE			4.4.90.52.00	15.000,00			
ESTÃO ADMINISTRATIVA DO FUNPREVI	09.122.0008.2125.0000						290.000,00
3 DESPESAS CORREN						290.000,00	
1 PESSOAL E ENCARGOS SOCIAIS					20.000,00		
VENCIMENTOS E VANTAGENS FIXAS - PESSOAL CIVIL			3.1.90.11.00	5.000,00			
OBRIGAÇÕES PATRONAIS			3.1.90.13.00	5.000,00			
OUTRAS DESPESAS VARIÁVEIS - PESSOAL CIVIL			3.1.90.16.00	5.000,00			
OBRIGAÇÕES PATRONAIS - INTRA-ORÇAMENTÁRIO			3.1.91.13.00	5.000,00			
3 OUTRAS DESPESAS CORRENTES					270.000,00		
DIÁRIAS - CIVIL			3.3.90.14.00	20.000,00			
MATERIAL DE CONSUMO			3.3.90.30.00	20.000,00			
PASSAGENS E DESPESAS COM LOCOMOÇÃO			3.3.90.33.00	5.000,00			
SERVIÇOS DE CONSULTORIA			3.3.90.35.00	60.000,00			
OUTROS SERVIÇOS DE TERCEIROS - PESSOA FÍSICA			3.3.90.36.00	20.000,00			
OUTROS SERVIÇOS DE TERCEIROS - PESSOA JURÍDICA			3.3.90.39.00	134.000,00			
OBRIGAÇÕES TRIBUTÁRIAS E CONTRIBUTIVAS			3.3.90.47.00	2.000,00			
SENTENÇAS JUDICIAIS			3.3.90.91.00	2.000,00			
DESPESAS DE EXERCÍCIOS ANTERIORES			3.3.90.92.00	7.000,00			
MANUTENÇÃO DAS ATIVIDADES PREVIDENCIÁRIAS	09.272.0008.2124.0000						8.680.000,00
3 DESPESAS CORREN						8.680.000,00	
1 PESSOAL E ENCARGOS SOCIAIS					8.680.000,00		
Aposentadorias, Reserva Remunerada e Reformas			3.1.90.01.00	8.000.000,00			
Pensões do RPPS e do Militar			3.1.90.03.00	650.000,00			
SENTENÇAS JUDICIAIS			3.1.90.91.00	12.000,00			
DESPESAS DE EXERCÍCIOS ANTERIORES			3.1.90.92.00	18.000,00			
INDENIZAÇÕES E RESTITUIÇÕES	28.846.0008.2127.0000						10.000,00
3 DESPESAS CORREN						10.000,00	
3 OUTRAS DESPESAS CORRENTES					10.000,00		
INDENIZAÇÕES E RESTITUIÇÕES			3.3.90.93.00	10.000,00			
TOTAL							9.000.000,00





Prefeitura Municipal de Iguaracy

Praça Antônio Rabelo - CNPJ: 11368966/0001-00

Orçamento Programa - Exercício de 2024

QUADRO AUXILIAR DE DETALHAMENTO DA DESPESA

ORGÃO 04 SECRETARIA DE EDUCAÇÃO E ESPORTES
 UNIDADE 01 SECRETARIA DE EDUCAÇÃO E ESPORTES
 SUB UNIDADE 00 SECRETARIA DE EDUCAÇÃO E ESPORTES

Aplicação Programada	Proj/Ativ	Finalidade	Categoria	Detalhada	Total Grupo	Total Categ.	Total Func.
		F.R. - C.A.					
AQUISIÇÃO DE VEÍCULOS, EQUIPAMENTOS E MATERIAL PERMANENTE-SEC. DE EDUCAÇÃO E ESPORTES	12.122.0004.1042.0000						10.000,00
4 DESPESAS DE CAPIT						10.000,00	
4 INVESTIMENTOS					10.000,00		
EQUIPAMENTOS E MATERIAL PERMANENTE			4.4.90.52.00	10.000,00			
CONSTRUÇÃO, REFORMA E AMPLIAÇÃO DE QUADRAS POLIESPORTIVAS	12.122.0009.1049.0000						20.000,00
4 DESPESAS DE CAPIT						20.000,00	
4 INVESTIMENTOS					20.000,00		
OBRAS E INSTALAÇÕES			4.4.90.51.00	20.000,00			
CONSTRUÇÃO, REFORMA E AMPLIAÇÃO DE QUADRAS POLIESPORTIVAS	12.122.0009.1054.0000						20.000,00
4 DESPESAS DE CAPIT						20.000,00	
4 INVESTIMENTOS					20.000,00		
OBRAS E INSTALAÇÕES			4.4.90.51.00	20.000,00			
GESTÃO ADMINISTRATIVA/PEDAGÓGICA DA SEC. EDUCAÇÃO	12.122.0009.2013.0000						1.991.000,00
3 DESPESAS CORREN						1.991.000,00	
1 PESSOAL E ENCARGOS SOCIAIS					872.000,00		
CONTRATAÇÃO POR TEMPO DETERMINADO			3.1.90.04.00	278.000,00			
VENCIMENTOS E VANTAGENS FIXAS - PESSOAL CIVIL			3.1.90.11.00	445.000,00			
OBRIGAÇÕES PATRONAIS			3.1.90.13.00	92.000,00			
OUTRAS DESPESAS VARIÁVEIS - PESSOAL CIVIL			3.1.90.16.00	2.000,00			
INDENIZAÇÕES E RESTITUIÇÕES TRABALHISTAS			3.1.90.94.00	20.000,00			
OBRIGAÇÕES PATRONAIS - INTRA-ORÇAMENTÁRIO			3.1.91.13.00	35.000,00			
3 OUTRAS DESPESAS CORRENTES					1.119.000,00		
OBRIGAÇÕES PATRONAIS			3.3.90.04.15	5.000,00			
Outros Benefícios Assistenciais do servidor e do militar			3.3.90.08.00	5.000,00			
DIÁRIAS - CIVIL			3.3.90.14.00	24.000,00			
MATERIAL DE CONSUMO			3.3.90.30.00	130.000,00			
PREMIAÇÕES CULTURAIS, ARTÍSTICAS, CIENTÍFICAS, DESPORTI			3.3.90.31.00	5.000,00			
OUTROS SERVIÇOS DE TERCEIROS - PESSOA FÍSICA			3.3.90.36.00	80.000,00			
OUTROS SERVIÇOS DE TERCEIROS - PESSOA JURÍDICA			3.3.90.39.00	700.000,00			
Aporte para Cobertura do Déficit Atuarial do RPPS			3.3.91.97.00	170.000,00			
MANUTENÇÃO DA BIBLIOTECA MUNICIPAL	12.122.0009.2066.0000						38.000,00
3 DESPESAS CORREN						38.000,00	
1 PESSOAL E ENCARGOS SOCIAIS					15.000,00		
CONTRATAÇÃO POR TEMPO DETERMINADO			3.1.90.04.00	2.000,00			
VENCIMENTOS E VANTAGENS FIXAS - PESSOAL CIVIL			3.1.90.11.00	5.000,00			
OBRIGAÇÕES PATRONAIS			3.1.90.13.00	2.000,00			
OUTRAS DESPESAS VARIÁVEIS - PESSOAL CIVIL			3.1.90.16.00	2.000,00			
INDENIZAÇÕES E RESTITUIÇÕES TRABALHISTAS			3.1.90.94.00	2.000,00			
OBRIGAÇÕES PATRONAIS - INTRA-ORÇAMENTÁRIO			3.1.91.13.00	2.000,00			



PORTAL DA TRANSPARENCIA
<http://cloud.it-solucoes.inf.br/transparenciaMunicipal/download/49-202404031908283.pdf>
 assinado por: idUser 869

/



QUADRO AUXILIAR DE DETALHAMENTO DA DESPESA

ORGÃO 04 SECRETARIA DE EDUCAÇÃO E ESPORTES
UNIDADE 01 SECRETARIA DE EDUCAÇÃO E ESPORTES
SUB UNIDADE 00 SECRETARIA DE EDUCAÇÃO E ESPORTES

Aplicação Programada	Proj/Ativ	Finalidade	Categoria	Detalhada	TotalGrupo	Total Categ.	Total Func.
		F.R. - C.A.					
MANUTENÇÃO DA BIBLIOTECA MUNICIPAL	12.122.0009.2066.0000						38.000,00
3	3	DESPESAS CORREN				38.000,00	
	3	OUTRAS DESPESAS CORRENTES			23.000,00		
		OBRIGAÇÕES PATRONAIS	3.3.90.04.15	7.000,00			
		Outros Benefícios Assistenciais do servidor e do militar	3.3.90.08.00	2.000,00			
		DIÁRIAS - CIVIL	3.3.90.14.00	2.000,00			
		MATERIAL DE CONSUMO	3.3.90.30.00	2.000,00			
		OUTROS SERVIÇOS DE TERCEIROS - PESSOA FÍSICA	3.3.90.36.00	7.000,00			
		OUTROS SERVIÇOS DE TERCEIROS - PESSOA JURÍDICA	3.3.90.39.00	2.000,00			
		Aporte para Cobertura do Déficit Atuarial do RPPS	3.3.91.97.00	1.000,00			
PROGRAMA MERENDA ESCOLAR	12.306.0009.2014.0000						660.000,00
3	3	DESPESAS CORREN				660.000,00	
	3	OUTRAS DESPESAS CORRENTES			660.000,00		
		MATERIAL DE CONSUMO	3.3.90.30.00	400.000,00			
		MATERIAL DE CONSUMO	3.3.90.30.00	260.000,00			
CONSTRUÇÃO, REFORMA E AMPLIAÇÃO DE UNIDADES ESCOLARES - QSE	12.361.0009.1030.0000						80.000,00
4	4	DESPESAS DE CAPIT				80.000,00	
	4	INVESTIMENTOS			80.000,00		
		OBRAS E INSTALAÇÕES	4.4.90.51.00	80.000,00			
AQUISIÇÃO DE VEÍCULOS, EQUIPAMENTOS E MATERIAL PERMANENTE PARA UNIDADES ESCOLARES	12.361.0009.1041.0000						20.000,00
4	4	DESPESAS DE CAPIT				20.000,00	
	4	INVESTIMENTOS			20.000,00		
		EQUIPAMENTOS E MATERIAL PERMANENTE	4.4.90.52.00	20.000,00			
AQUISIÇÃO DE VEÍCULOS, EQUIPAMENTOS E MATERIAL PERMANENTE PARA TRANSPORTE ESCOLAR	12.361.0009.1043.0000						20.000,00
4	4	DESPESAS DE CAPIT				20.000,00	
	4	INVESTIMENTOS			20.000,00		
		EQUIPAMENTOS E MATERIAL PERMANENTE	4.4.90.52.00	20.000,00			
AQUISIÇÃO DE VEÍCULOS, EQUIPAMENTOS E MATERIAL PERMANENTE PARA A SECRETARIA DE EDUCAÇÃO	12.361.0009.1050.0000						10.000,00
4	4	DESPESAS DE CAPIT				10.000,00	
	4	INVESTIMENTOS			10.000,00		
		EQUIPAMENTOS E MATERIAL PERMANENTE	4.4.90.52.00	10.000,00			
AQUISIÇÃO DE VEÍCULOS, EQUIPAMENTOS E MATERIAL PERMANENTE-BIBLIOTECA MUNICIPAL	12.361.0009.1053.0000						5.000,00
4	4	DESPESAS DE CAPIT				5.000,00	
	4	INVESTIMENTOS			5.000,00		
		EQUIPAMENTOS E MATERIAL PERMANENTE	4.4.90.52.00	5.000,00			





Prefeitura Municipal de Igaracy

Praça Antônio Rabelo - CNPJ: 11368966/0001-00

Orçamento Programa - Exercício de 2024

Page 14

QUADRO AUXILIAR DE DETALHAMENTO DA DESPESA

Lei: 558, Data: 26/12/2023

ORGÃO 04 SECRETARIA DE EDUCAÇÃO E ESPORTES
UNIDADE 01 SECRETARIA DE EDUCAÇÃO E ESPORTES
SUB UNIDADE 00 SECRETARIA DE EDUCAÇÃO E ESPORTES

Aplicação Programada	Proj/Ativ	Finalidade	Categoria	Detalhada	Total Grupo	Total Categ.	Total Func.
			F.R. - C.A.				
CONSTRUÇÃO, REFORMA E AMPLIAÇÃO DE UNIDADES ESCOLARES	12.361.0009.1121.0000						50,000,00
4 DESPESAS DE CAPIT						50,000,00	
4 INVESTIMENTOS					50,000,00		
OBRAS E INSTALAÇÕES			4.4.90.51.00	50,000,00			
DISTRIBUIÇÃO GRATUITA DE KIT DIDÁTICO PEDAGÓGICO/ RECURSOS PRÓPRIOS/ SALÁRIO EDUCAÇÃO	12.361.0009.2008.0000						10,000,00
3 DESPESAS CORREN						10,000,00	
3 OUTRAS DESPESAS CORRENTES					10,000,00		
Material, Bem ou Serviço para Distribuição Gratuita			3.3.90.32.00	10,000,00			
MANUTENÇÃO E APOIO AS UNIDADES ESCOLARES	12.361.0009.2015.0000						119,000,00
3 DESPESAS CORREN						119,000,00	
3 OUTRAS DESPESAS CORRENTES					119,000,00		
OBRIGAÇÕES PATRONAIS			3.3.90.04.15	12,000,00			
MATERIAL DE CONSUMO			3.3.90.30.00	82,000,00			
OUTROS SERVIÇOS DE TERCEIROS - PESSOA FÍSICA			3.3.90.36.00	5,000,00			
OUTROS SERVIÇOS DE TERCEIROS - PESSOA JURÍDICA			3.3.90.39.00	20,000,00			
APOIO A UNIDADES ESCOLAS RECURSOS DO PDDE	12.361.0009.2016.0000						10,000,00
3 DESPESAS CORREN						10,000,00	
3 OUTRAS DESPESAS CORRENTES					10,000,00		
OBRIGAÇÕES PATRONAIS			3.3.90.04.15	1,000,00			
MATERIAL DE CONSUMO			3.3.90.30.00	3,000,00			
OUTROS SERVIÇOS DE TERCEIROS - PESSOA FÍSICA			3.3.90.36.00	3,000,00			
OUTROS SERVIÇOS DE TERCEIROS - PESSOA JURÍDICA			3.3.90.39.00	3,000,00			
MANUTENÇÃO DAS ATIVIDADES DO PROGRAMA PNATE	12.361.0009.2017.0000						180,000,00
3 DESPESAS CORREN						180,000,00	
3 OUTRAS DESPESAS CORRENTES					180,000,00		
OBRIGAÇÕES PATRONAIS			3.3.90.04.15	1,000,00			
MATERIAL DE CONSUMO			3.3.90.30.00	60,000,00			
PASSAGENS E DESPESAS COM LOCOMOÇÃO			3.3.90.33.00	2,000,00			
OUTROS SERVIÇOS DE TERCEIROS - PESSOA FÍSICA			3.3.90.36.00	17,000,00			
OUTROS SERVIÇOS DE TERCEIROS - PESSOA JURÍDICA			3.3.90.39.00	100,000,00			
MANUT DAS ATIVIDADES DO PETE - TRANSPORTE ESCOLAR ESTADUAL	12.361.0009.2018.0000						106,000,00
3 DESPESAS CORREN						106,000,00	
3 OUTRAS DESPESAS CORRENTES					106,000,00		
OBRIGAÇÕES PATRONAIS			3.3.90.04.15	1,000,00			
MATERIAL DE CONSUMO			3.3.90.30.00	2,000,00			
PASSAGENS E DESPESAS COM LOCOMOÇÃO			3.3.90.33.00	1,000,00			
OUTROS SERVIÇOS DE TERCEIROS - PESSOA FÍSICA			3.3.90.36.00	2,000,00			
OUTROS SERVIÇOS DE TERCEIROS - PESSOA JURÍDICA			3.3.90.39.00	100,000,00			
DISTRIBUIÇÃO DE FARDAMENTO E ACESSÓRIOS	12.361.0009.2021.0000						70,000,00





QUADRO AUXILIAR DE DETALHAMENTO DA DESPESA

ORGÃO 04 SECRETARIA DE EDUCAÇÃO E ESPORTES
UNIDADE 01 SECRETARIA DE EDUCAÇÃO E ESPORTES
SUB UNIDADE 00 SECRETARIA DE EDUCAÇÃO E ESPORTES

Aplicação Programada	Proj/Ativ	Finalidade	Categoria	Detalhada	Total Grupo	Total Categ.	Total Func.
F.R. - C.A.							
PARA A REDE MUNICIPAL DE ENSINO							
3	3	DESPESAS CORREN'				70.000,00	9.000,00
	3	OUTRAS DESPESAS CORRENTES			70.000,00		
		Material, Bem ou Serviço para Distribuição Gratuita	3.3.90.32.00	70.000,00			
FORMAÇÃO CONTINUADA DE PROFESSORES	12.361.0009.2056.0000						9.000,00
3	3	DESPESAS CORREN'				9.000,00	
	3	OUTRAS DESPESAS CORRENTES			9.000,00		
		OBRIGAÇÕES PATRONAIS	3.3.90.04.15	1.000,00			
		DIÁRIAS - CIVIL	3.3.90.14.00	2.000,00			
		MATERIAL DE CONSUMO	3.3.90.30.00	2.000,00			
		PASSAGENS E DESPESAS COM LOCOMOÇÃO	3.3.90.33.00	2.000,00			
		OUTROS SERVIÇOS DE TERCEIROS - PESSOA FÍSICA	3.3.90.36.00	2.000,00			
APACITAÇÕES PARA PROFESSORES E SERVIDORES	12.361.0009.2065.0000						9.000,00
3	3	DESPESAS CORREN'				9.000,00	
	3	OUTRAS DESPESAS CORRENTES			9.000,00		
		OBRIGAÇÕES PATRONAIS	3.3.90.04.15	1.000,00			
		MATERIAL DE CONSUMO	3.3.90.30.00	2.000,00			
		PASSAGENS E DESPESAS COM LOCOMOÇÃO	3.3.90.33.00	2.000,00			
		OUTROS SERVIÇOS DE TERCEIROS - PESSOA FÍSICA	3.3.90.36.00	2.000,00			
		OUTROS SERVIÇOS DE TERCEIROS - PESSOA JURÍDICA	3.3.90.39.00	2.000,00			
TRANSPORTE DE ESTUDANTES - RECURSOS PRÓPRIOS	12.361.0009.2135.0000						7.000,00
3	3	DESPESAS CORREN'				7.000,00	
	3	OUTRAS DESPESAS CORRENTES			7.000,00		
		PASSAGENS E DESPESAS COM LOCOMOÇÃO	3.3.90.33.00	2.000,00			
		OUTROS SERVIÇOS DE TERCEIROS - PESSOA JURÍDICA	3.3.90.39.00	5.000,00			
DISTRIBUIÇÃO DE FARDAMENTO PARA ALUNOS DA REDE MUNICIPAL DE ENSINO	12.361.0009.2136.0000						2.000,00
3	3	DESPESAS CORREN'				2.000,00	
	3	OUTRAS DESPESAS CORRENTES			2.000,00		
		Material, Bem ou Serviço para Distribuição Gratuita	3.3.90.32.00	2.000,00			
MANUTENÇÃO DO FUNDEB 70% - RECURSO PRÓPRIO	12.361.0009.2166.0000						10.000,00
3	3	DESPESAS CORREN'				10.000,00	
	1	PESSOAL E ENCARGOS SOCIAIS			8.000,00		
		CONTRATAÇÃO POR TEMPO DETERMINADO	3.1.90.04.00	2.000,00			
		VENCIMENTOS E VANTAGENS FIXAS - PESSOAL CIVIL	3.1.90.11.00	2.000,00			
		OBRIGAÇÕES PATRONAIS	3.1.90.13.00	1.000,00			
		OUTRAS DESPESAS VARIÁVEIS - PESSOAL CIVIL	3.1.90.16.00	1.000,00			
		INDENIZAÇÕES E RESTITUIÇÕES TRABALHISTAS	3.1.90.94.00	1.000,00			
		OBRIGAÇÕES PATRONAIS - INTRA-ORÇAMENTÁRIO	3.1.91.13.00	1.000,00			
	3	OUTRAS DESPESAS CORRENTES			2.000,00		
		Outros Benefícios Assistenciais do servidor e do militar	3.3.90.08.00	1.000,00			
		Aporte para Cobertura do Déficit Atuarial do RPPS	3.3.91.97.00	1.000,00			
MANUTENÇÃO DO FUNDEB 30% - RECURSO PRÓPRIO	12.361.0009.2167.0000						231.000,00





QUADRO AUXILIAR DE DETALHAMENTO DA DESPESA

Lei: 558, Data: 26/12/2023

ORGÃO 04 SECRETARIA DE EDUCAÇÃO E ESPORTES
UNIDADE 01 SECRETARIA DE EDUCAÇÃO E ESPORTES
SUB UNIDADE 00 SECRETARIA DE EDUCAÇÃO E ESPORTES

Aplicação Programada	Proj/Ativ	Finalidade	Categoria	Detalhada	Total Grupo	Total Categ.	Total Func.
F.R. - C.A.							
MANUTENÇÃO DO FUNDEB 30% - RECURSO PRÓPRIO	12.361.0009.2167.0000						231.000,00
3	DESPESAS CORREN					231.000,00	
1	PESSOAL E ENCARGOS SOCIAIS				8.000,00		
	CONTRATAÇÃO POR TEMPO DETERMINADO		3.1.90.04.00	2.000,00			
	VENCIMENTOS E VANTAGENS FIXAS - PESSOAL CIVIL		3.1.90.11.00	2.000,00			
	OBRIGAÇÕES PATRONAIS		3.1.90.13.00	1.000,00			
	OUTRAS DESPESAS VARIÁVEIS - PESSOAL CIVIL		3.1.90.16.00	1.000,00			
	INDENIZAÇÕES E RESTITUIÇÕES TRABALHISTAS		3.1.90.94.00	1.000,00			
	OBRIGAÇÕES PATRONAIS - INTRA-ORÇAMENTÁRIO		3.1.91.13.00	1.000,00			
3	OUTRAS DESPESAS CORRENTES				223.000,00		
	OBRIGAÇÕES PATRONAIS		3.3.90.04.15	1.000,00			
	Outros Benefícios Assistenciais do servidor e do militar		3.3.90.08.00	1.000,00			
	MATERIAL DE CONSUMO		3.3.90.30.00	15.000,00			
	OUTROS SERVIÇOS DE TERCEIROS - PESSOA FÍSICA		3.3.90.36.00	5.000,00			
	OUTROS SERVIÇOS DE TERCEIROS - PESSOA JURÍDICA		3.3.90.39.00	200.000,00			
	Aporte para Cobertura do Déficit Atuarial do RPPS		3.3.91.97.00	1.000,00			
QSE - SALÁRIO EDUCAÇÃO	12.361.0009.2188.0000					380.000,00	380.000,00
3	DESPESAS CORREN					380.000,00	
3	OUTRAS DESPESAS CORRENTES				380.000,00		
	OBRIGAÇÕES PATRONAIS		3.3.90.04.15	10.000,00			
	MATERIAL DE CONSUMO		3.3.90.30.00	165.000,00			
	Material, Bem ou Serviço para Distribuição Gratuita		3.3.90.32.00	10.000,00			
	OUTROS SERVIÇOS DE TERCEIROS - PESSOA FÍSICA		3.3.90.36.00	45.000,00			
	OUTROS SERVIÇOS DE TERCEIROS - PESSOA JURÍDICA		3.3.90.39.00	150.000,00			
CONCESSÃO ESTÁGIO REMUNERADO A ALUNOS LAUREADOS	12.361.0023.2072.0000						4.000,00
3	DESPESAS CORREN					4.000,00	
3	OUTRAS DESPESAS CORRENTES				4.000,00		
	OBRIGAÇÕES PATRONAIS		3.3.90.04.15	2.000,00			
	OUTROS SERVIÇOS DE TERCEIROS - PESSOA FÍSICA		3.3.90.36.00	2.000,00			
TRANSPORTE DE ESTUDANTES DO ENSINO SUPERIOR E TÉCNICO	12.364.0033.2157.0000						4.000,00
3	DESPESAS CORREN					4.000,00	
3	OUTRAS DESPESAS CORRENTES				4.000,00		
	PASSAGENS E DESPESAS COM LOCOMOÇÃO		3.3.90.33.00	1.000,00			
	OUTROS SERVIÇOS DE TERCEIROS - PESSOA FÍSICA		3.3.90.36.00	1.000,00			
	OUTROS SERVIÇOS DE TERCEIROS - PESSOA JURÍDICA		3.3.90.39.00	1.000,00			
	AUXÍLIO TRANSPORTE		3.3.90.49.00	1.000,00			
AQUISIÇÃO DE VEÍCULOS, EQUIPAMENTOS E MATERIAL PERMANENTE-CRECHE	12.365.0009.1024.0000						2.000,00
4	DESPESAS DE CAPIT					2.000,00	
4	INVESTIMENTOS				2.000,00		
	EQUIPAMENTOS E MATERIAL PERMANENTE		4.4.90.52.00	2.000,00			
AQUISIÇÃO DE VEÍCULOS, EQUIPAMENTOS E MATERIAL PERMANENTE-EDUCAÇÃO INFANTIL	12.365.0009.1035.0000						2.000,00
4	DESPESAS DE CAPIT					2.000,00	





Prefeitura Municipal de Iguaracy

Praça Antônio Rabelo - CNPJ: 11368966/0001-00

Orçamento Programa - Exercício de 2024

Page 17

QUADRO AUXILIAR DE DETALHAMENTO DA DESPESA

Lei: 558, Data: 26/12/2023

ORGÃO 04 SECRETARIA DE EDUCAÇÃO E ESPORTES
UNIDADE 01 SECRETARIA DE EDUCAÇÃO E ESPORTES
SUB UNIDADE 00 SECRETARIA DE EDUCAÇÃO E ESPORTES

Aplicação Programada	Proj/Ativ	Finalidade	Categoria	Detalhada	Total Grupo	Total Categ.	Total Func.
			F.R. - C.A.				
AQUISIÇÃO DE VEÍCULOS, EQUIPAMENTOS E MATERIAL PERMANENTE-EDUCAÇÃO INFANTIL	12.365.0009.1035.0000						2.000,00
4 DESPESAS DE CAPIT						2.000,00	
4 INVESTIMENTOS					2.000,00		
EQUIPAMENTOS E MATERIAL PERMANENTE			4.4.90.52.00	2.000,00			
CONSTRUÇÃO REFORMA E AMPLIAÇÃO DE UNIDADES DO ENSINO INFANTIL	12.365.0009.1036.0000						20.000,00
4 DESPESAS DE CAPIT						20.000,00	
4 INVESTIMENTOS					20.000,00		
OBRAS E INSTALAÇÕES			4.4.90.51.00	20.000,00			
MANUTENÇÃO DE CRECHES/ RECURSOS PRÓPRIOS/SALÁRIO EDUCAÇÃO/FNDE	12.365.0009.2044.0000						128.000,00
3 DESPESAS CORREN						128.000,00	
1 PESSOAL E ENCARGOS SOCIAIS					15.000,00		
CONTRATAÇÃO POR TEMPO DETERMINADO			3.1.90.04.00	2.000,00			
VENCIMENTOS E VANTAGENS FIXAS - PESSOAL CIVIL			3.1.90.11.00	5.000,00			
OBRIGAÇÕES PATRONAIS			3.1.90.13.00	2.000,00			
OUTRAS DESPESAS VARIÁVEIS - PESSOAL CIVIL			3.1.90.16.00	2.000,00			
INDENIZAÇÕES E RESTITUIÇÕES TRABALHISTAS			3.1.90.94.00	2.000,00			
OBRIGAÇÕES PATRONAIS - INTRA-ORÇAMENTÁRIO			3.1.91.13.00	2.000,00			
3 OUTRAS DESPESAS CORRENTES					113.000,00		
OBRIGAÇÕES PATRONAIS			3.3.90.04.15	1.000,00			
Outros Benefícios Assistenciais do servidor e do militar			3.3.90.08.00	2.000,00			
DIÁRIAS - CIVIL			3.3.90.14.00	2.000,00			
MATERIAL DE CONSUMO			3.3.90.30.00	5.000,00			
OUTROS SERVIÇOS DE TERCEIROS - PESSOA FÍSICA			3.3.90.36.00	2.000,00			
OUTROS SERVIÇOS DE TERCEIROS - PESSOA JURÍDICA			3.3.90.39.00	100.000,00			
Aporte para Cobertura do Déficit Atuarial do RPPS			3.3.91.97.00	1.000,00			
TRANSPORTES DE ESTUDANTES-CRECHE	12.365.0009.2053.0000						6.000,00
3 DESPESAS CORREN						6.000,00	
3 OUTRAS DESPESAS CORRENTES					6.000,00		
PASSAGENS E DESPESAS COM LOCOMOÇÃO			3.3.90.33.00	2.000,00			
OUTROS SERVIÇOS DE TERCEIROS - PESSOA FÍSICA			3.3.90.36.00	2.000,00			
OUTROS SERVIÇOS DE TERCEIROS - PESSOA JURÍDICA			3.3.90.39.00	2.000,00			
MANUTENÇÃO UNIDADES DE ENSINO INFANTIL - FNDE	12.365.0009.2145.0000						10.000,00
3 DESPESAS CORREN						10.000,00	
3 OUTRAS DESPESAS CORRENTES					10.000,00		
OBRIGAÇÕES PATRONAIS			3.3.90.04.15	2.000,00			
MATERIAL DE CONSUMO			3.3.90.30.00	3.000,00			
OUTROS SERVIÇOS DE TERCEIROS - PESSOA FÍSICA			3.3.90.36.00	2.000,00			
OUTROS SERVIÇOS DE TERCEIROS - PESSOA JURÍDICA			3.3.90.39.00	3.000,00			
AQUISIÇÃO DE VEÍCULOS, EQUIPAMENTOS E MATERIAL PERMANENTE-EJA	12.366.0009.1038.0000						5.000,00
4 DESPESAS DE CAPIT						5.000,00	





QUADRO AUXILIAR DE DETALHAMENTO DA DESPESA

ORGÃO 04 SECRETARIA DE EDUCAÇÃO E ESPORTES
UNIDADE 01 SECRETARIA DE EDUCAÇÃO E ESPORTES
SUB UNIDADE 00 SECRETARIA DE EDUCAÇÃO E ESPORTES

Aplicação Programada	Proj/Ativ	Finalidade	Categoria	Detalhada	Total Grupo	Total Categ.	Total Func.
F.R. - C.A.							
AQUISIÇÃO DE VEÍCULOS, EQUIPAMENTOS E MATERIAL PERMANENTE-EJA	12.366.0009.1038.0000						5,000,00
4 DESPESAS DE CAPIT						5,000,00	
4 INVESTIMENTOS					5,000,00		
EQUIPAMENTOS E MATERIAL PERMANENTE			4.4.90.52.00	5,000,00			
ENSINO PARA JOVENS E ADULTOS - ALFABETIZAÇÃO	12.366.0009.2152.0000						34,000,00
3 DESPESAS CORREN						34,000,00	
1 PESSOAL E ENCARGOS SOCIAIS					15,000,00		
CONTRATAÇÃO POR TEMPO DETERMINADO			3.1.90.04.00	2,000,00			
VENCIMENTOS E VANTAGENS FIXAS - PESSOAL CIVIL			3.1.90.11.00	5,000,00			
OBRIGAÇÕES PATRONAIS			3.1.90.13.00	2,000,00			
OUTRAS DESPESAS VARIÁVEIS - PESSOAL CIVIL			3.1.90.16.00	2,000,00			
INDENIZAÇÕES E RESTITUIÇÕES TRABALHISTAS			3.1.90.94.00	2,000,00			
OBRIGAÇÕES PATRONAIS - INTRA-ORÇAMENTÁRIO			3.1.91.13.00	2,000,00			
3 OUTRAS DESPESAS CORRENTES					19,000,00		
OBRIGAÇÕES PATRONAIS			3.3.90.04.15	1,000,00			
Outros Benefícios Assistenciais do servidor e do militar			3.3.90.08.00	2,000,00			
MATERIAL DE CONSUMO			3.3.90.30.00	5,000,00			
OUTROS SERVIÇOS DE TERCEIROS - PESSOA FÍSICA			3.3.90.36.00	5,000,00			
OUTROS SERVIÇOS DE TERCEIROS - PESSOA JURÍDICA			3.3.90.39.00	5,000,00			
Aporte para Cobertura do Déficit Atuarial do RPPS			3.3.91.97.00	1,000,00			
ATIVIDADES DO DESPORTO COMUNITÁRIO	27.812.0032.2100.0000						28,000,00
3 DESPESAS CORREN						28,000,00	
3 OUTRAS DESPESAS CORRENTES					28,000,00		
OBRIGAÇÕES PATRONAIS			3.3.90.04.15	1,000,00			
MATERIAL DE CONSUMO			3.3.90.30.00	3,000,00			
PREMIAÇÕES CULTURAIS, ARTÍSTICAS, CIENTÍFICAS, DESPORTI			3.3.90.31.00	3,000,00			
Material, Bem ou Serviço para Distribuição Gratuita			3.3.90.32.00	4,000,00			
OUTROS SERVIÇOS DE TERCEIROS - PESSOA FÍSICA			3.3.90.36.00	10,000,00			
OUTROS SERVIÇOS DE TERCEIROS - PESSOA JURÍDICA			3.3.90.39.00	2,000,00			
OUTROS AUXÍLIOS FINANCEIROS A PESSOA FÍSICA			3.3.90.48.00	5,000,00			
TOTAL							4,310,000,00



f



QUADRO AUXILIAR DE DETALHAMENTO DA DESPESA

Lei: 558, Data: 26/12/2023

ORGÃO 04 SECRETARIA DE EDUCAÇÃO E ESPORTES
UNIDADE 02 FUNDEB
SUB UNIDADE 00 FUNDEB

Aplicação Programada	Proj/Ativ	Finalidade	Categoria	Detalhada	Total Grupo	Total Categ.	Total Func.
		F.R. - C.A.					
CONSTRUÇÃO, REFORMA E AMPLIAÇÃO DE UNIDADES ESCOLARES	12.361.0009.1028.0000						80.000,00
4 DESPESAS DE CAPIT						80.000,00	
4 INVESTIMENTOS					80.000,00		
OBRAS E INSTALAÇÕES			4.4.90.51.00	80.000,00			
AQUISIÇÃO DE VEÍCULOS PARA A SECRETARIA DE EDUCAÇÃO	12.361.0009.1051.0000						10.000,00
4 DESPESAS DE CAPIT						10.000,00	
4 INVESTIMENTOS					10.000,00		
EQUIPAMENTOS E MATERIAL PERMANENTE			4.4.90.52.00	10.000,00			
AQUISIÇÃO DE VEÍCULOS, EQUIPAMENTOS E MATERIAL PERMANENTE - ENSINO FUNDAMENTAL	12.361.0009.1052.0000						10.000,00
4 DESPESAS DE CAPIT						10.000,00	
4 INVESTIMENTOS					10.000,00		
EQUIPAMENTOS E MATERIAL PERMANENTE			4.4.90.52.00	10.000,00			
DISPÊNDIOS C/ PROFISSIONAIS MAGISTÉRIO FUNDEB 70%	12.361.0009.2019.0000						12.002.000,00
3 DESPESAS CORREN						12.002.000,00	
1 PESSOAL E ENCARGOS SOCIAIS					9.302.000,00		
CONTRATAÇÃO POR TEMPO DETERMINADO			3.1.90.04.00	3.000.000,00			
VENCIMENTOS E VANTAGENS FIXAS - PESSOAL CIVIL			3.1.90.11.00	4.500.000,00			
OBRIGAÇÕES PATRONAIS			3.1.90.13.00	1.000.000,00			
OUTRAS DESPESAS VARIÁVEIS - PESSOAL CIVIL			3.1.90.16.00	2.000,00			
INDENIZAÇÕES E RESTITUIÇÕES TRABALHISTAS			3.1.90.94.00	200.000,00			
OBRIGAÇÕES PATRONAIS - INTRA-ORÇAMENTÁRIO			3.1.91.13.00	600.000,00			
3 OUTRAS DESPESAS CORRENTES					2.700.000,00		
Outros Benefícios Assistenciais do servidor e do militar			3.3.90.08.00	100.000,00			
Aporte para Cobertura do Déficit Atuarial do RPPS			3.3.91.97.00	2.600.000,00			
MANUT DAS ATIVIDADES DO ENSINO FUNDAMENTAL	12.361.0009.2020.0000						3.318.000,00
3 DESPESAS CORREN						3.318.000,00	
1 PESSOAL E ENCARGOS SOCIAIS					1.076.000,00		
CONTRATAÇÃO POR TEMPO DETERMINADO			3.1.90.04.00	198.000,00			
VENCIMENTOS E VANTAGENS FIXAS - PESSOAL CIVIL			3.1.90.11.00	685.000,00			
OBRIGAÇÕES PATRONAIS			3.1.90.13.00	58.000,00			
OUTRAS DESPESAS VARIÁVEIS - PESSOAL CIVIL			3.1.90.16.00	2.000,00			
INDENIZAÇÕES E RESTITUIÇÕES TRABALHISTAS			3.1.90.94.00	18.000,00			
OBRIGAÇÕES PATRONAIS - INTRA-ORÇAMENTÁRIO			3.1.91.13.00	115.000,00			



1



QUADRO AUXILIAR DE DETALHAMENTO DA DESPESA

ORGÃO 04 SECRETARIA DE EDUCAÇÃO E ESPORTES
UNIDADE 02 FUNDEB
SUB UNIDADE 00 FUNDEB

Aplicação Programada	Proj/Ativ	Finalidade	Categoria	Detalhada	Total Grupo	Total Categ.	Total Func.
		F.R. - C.A.					
MANUT DAS ATIVIDADES DO ENSINO FUNDAMENTAL	12.361.0009.2020.0000						3.318,00,00
3	DESPEŠAS CORREN'					3.318,00,00	
3	OUTRAS DESPEŠAS CORRENTES				2.242,00,00		
	OBRIGAÇÕES PATRONAIS		3.3.90.04.15	200,00,00			
	Outros Benefícios Assistenciais do servidor e do militar		3.3.90.08.00	8,00,00			
	DIÁRIAS - CIVIL		3.3.90.14.00	5,00,00			
	MATERIAL DE CONSUMO		3.3.90.30.00	200,00,00			
	PREMIAÇÕES CULTURAIS, ARTÍSTICAS, CIENTÍFICAS, DESPORTI		3.3.90.31.00	5,00,00			
	Material, Bem ou Serviço para Distribuição Gratuita		3.3.90.32.00	2,00,00			
	OUTROS SERVIÇOS DE TERCEIROS - PESSOA FÍSICA		3.3.90.36.00	1.000,00,00			
	OUTROS SERVIÇOS DE TERCEIROS - PESSOA JURÍDICA		3.3.90.39.00	400,00,00			
	OBRIGAÇÕES TRIBUTÁRIAS E CONTRIBUTIVAS		3.3.90.47.00	7,00,00			
	Aporte para Cobertura do Déficit Atuarial do RPPS		3.3.91.97.00	415,00,00			
FORMAÇÃO CONTINUADA DE PROFESSORES	12.361.0009.2022.0000						19,00,00
3	DESPEŠAS CORREN'					19,00,00	
3	OUTRAS DESPEŠAS CORRENTES				19,00,00		
	OBRIGAÇÕES PATRONAIS		3.3.90.04.15	1,00,00			
	DIÁRIAS - CIVIL		3.3.90.14.00	5,00,00			
	MATERIAL PARA PRODUÇÃO INDUSTRIAL		3.3.90.30.33	5,00,00			
	PASSAGENS E DESPEŠAS COM LOCOMOÇÃO		3.3.90.33.00	2,00,00			
	OUTROS SERVIÇOS DE TERCEIROS - PESSOA FÍSICA		3.3.90.36.00	2,00,00			
	OUTROS SERVIÇOS DE TERCEIROS - PESSOA JURÍDICA		3.3.90.39.00	4,00,00			
CAPACITAÇÕES PARA PROFESSORES E SERVIDORES	12.361.0009.2023.0000						19,00,00
3	DESPEŠAS CORREN'					19,00,00	
3	OUTRAS DESPEŠAS CORRENTES				19,00,00		
	OBRIGAÇÕES PATRONAIS		3.3.90.04.15	1,00,00			
	MATERIAL DE CONSUMO		3.3.90.30.00	5,00,00			
	PASSAGENS E DESPEŠAS COM LOCOMOÇÃO		3.3.90.33.00	3,00,00			
	OUTROS SERVIÇOS DE TERCEIROS - PESSOA FÍSICA		3.3.90.36.00	5,00,00			
	OUTROS SERVIÇOS DE TERCEIROS - PESSOA JURÍDICA		3.3.90.39.00	5,00,00			
DISTRIBUIÇÃO GRATUITA DE KITS DIDÁTICO/PEDAGÓGICO	12.361.0009.2024.0000						2,00,00
3	DESPEŠAS CORREN'					2,00,00	
3	OUTRAS DESPEŠAS CORRENTES				2,00,00		
	Material, Bem ou Serviço para Distribuição Gratuita		3.3.90.32.00	2,00,00			
TRANSPORTE DE ESTUDANTES DO ENSINO BÁSICO	12.361.0009.2026.0000						12,00,00
3	DESPEŠAS CORREN'					12,00,00	
3	OUTRAS DESPEŠAS CORRENTES				12,00,00		
	PASSAGENS E DESPEŠAS COM LOCOMOÇÃO		3.3.90.33.00	2,00,00			
	OUTROS SERVIÇOS DE TERCEIROS - PESSOA JURÍDICA		3.3.90.39.00	10,00,00			
AQUISIÇÃO DE VEÍCULOS, EQUIPAMENTOS E MATERIAL PERMANENTE - EDUCAÇÃO INFANTIL	12.365.0009.1037.0000						5,00,00
4	DESPEŠAS DE CAPIT					5,00,00	
4	INVESTIMENTOS				5,00,00		
	EQUIPAMENTOS E MATERIAL PERMANENTE		4.4.90.52.00	5,00,00			



A



Prefeitura Municipal de Iguaracy

Praça Antônio Rabelo - CNPJ:11368966/0001-00

Orçamento Programa - Exercício de 2024

Page 21

QUADRO AUXILIAR DE DETALHAMENTO DA DESPESA

Lei: 558, Data: 26/12/2023

ORGÃO 04 SECRETARIA DE EDUCAÇÃO E ESPORTES
UNIDADE 02 FUNDEB
SUB UNIDADE 00 FUNDEB

Aplicação Programada	Proj/Ativ	Finalidade	Categoria	Detalhada	TotalGrupo	Total Categ.	Total Func.
			F.R. - C.A.				
AQUISIÇÃO DE VEÍCULOS, EQUIPAMENTOS E MATERIAL PERMANENTE - EDUCAÇÃO INFANTIL	12.365.0009.1037.0000						5.000,00
CONSTRUÇÃO REFORMA E AMPLIAÇÃO DE UNIDADES DO ENSINO INFANTIL	12.365.0009.1048.0000						20.000,00
4 DESPESAS DE CAPIT						20.000,00	
4 INVESTIMENTOS					20.000,00		
OBRAS E INSTALAÇÕES			4.4.90.51.00	20.000,00			
MANUTENÇÃO DO ENSINO INFANTIL - FUNDEB 70%	12.365.0009.2027.0000						1.028.000,00
3 DESPESAS CORREN						1.028.000,00	
1 PESSOAL E ENCARGOS SOCIAIS					1.022.000,00		
CONTRATAÇÃO POR TEMPO DETERMINADO			3.1.90.04.00	700.000,00			
VENCIMENTOS E VANTAGENS FIXAS - PESSOAL CIVIL			3.1.90.11.00	300.000,00			
OBRIGAÇÕES PATRONAIS			3.1.90.13.00	5.000,00			
OUTRAS DESPESAS VARIÁVEIS - PESSOAL CIVIL			3.1.90.16.00	2.000,00			
INDENIZAÇÕES E RESTITUIÇÕES TRABALHISTAS			3.1.90.94.00	10.000,00			
OBRIGAÇÕES PATRONAIS - INTRA-ORÇAMENTÁRIO			3.1.91.13.00	5.000,00			
3 OUTRAS DESPESAS CORRENTES					6.000,00		
Outros Benefícios Assistenciais do servidor e do militar			3.3.90.08.00	5.000,00			
Aporte para Cobertura do Déficit Atuarial do RPPS			3.3.91.97.00	1.000,00			
MANUTENÇÃO UNIDADES DE ENSINO INFANTIL	12.365.0009.2028.0000						101.000,00
3 DESPESAS CORREN						101.000,00	
1 PESSOAL E ENCARGOS SOCIAIS					55.000,00		
CONTRATAÇÃO POR TEMPO DETERMINADO			3.1.90.04.00	34.000,00			
VENCIMENTOS E VANTAGENS FIXAS - PESSOAL CIVIL			3.1.90.11.00	10.000,00			
OBRIGAÇÕES PATRONAIS			3.1.90.13.00	3.000,00			
OUTRAS DESPESAS VARIÁVEIS - PESSOAL CIVIL			3.1.90.16.00	2.000,00			
INDENIZAÇÕES E RESTITUIÇÕES TRABALHISTAS			3.1.90.94.00	2.000,00			
OBRIGAÇÕES PATRONAIS - INTRA-ORÇAMENTÁRIO			3.1.91.13.00	4.000,00			
3 OUTRAS DESPESAS CORRENTES					46.000,00		
OBRIGAÇÕES PATRONAIS			3.3.90.04.15	10.000,00			
Outros Benefícios Assistenciais do servidor e do militar			3.3.90.08.00	9.000,00			
COMBUSTÍVEIS E LUBRIFICANTES DE AVIAÇÃO			3.3.90.30.02	5.000,00			
Material, Bem ou Serviço para Distribuição Gratuita			3.3.90.32.00	5.000,00			
OUTROS SERVIÇOS DE TERCEIROS - PESSOA FÍSICA			3.3.90.36.00	2.000,00			
OUTROS SERVIÇOS DE TERCEIROS - PESSOA JURÍDICA			3.3.90.39.00	14.000,00			
Aporte para Cobertura do Déficit Atuarial do RPPS			3.3.91.97.00	1.000,00			
MANUTENÇÃO DE CRECHES-FUNDEB 70%	12.365.0009.2039.0000						449.000,00
3 DESPESAS CORREN						449.000,00	
1 PESSOAL E ENCARGOS SOCIAIS					438.000,00		
CONTRATAÇÃO POR TEMPO DETERMINADO			3.1.90.04.00	168.000,00			
VENCIMENTOS E VANTAGENS FIXAS - PESSOAL CIVIL			3.1.90.11.00	258.000,00			
OBRIGAÇÕES PATRONAIS			3.1.90.13.00	3.000,00			
OUTRAS DESPESAS VARIÁVEIS - PESSOAL CIVIL			3.1.90.16.00	2.000,00			
INDENIZAÇÕES E RESTITUIÇÕES TRABALHISTAS			3.1.90.94.00	2.000,00			
OBRIGAÇÕES PATRONAIS - INTRA-ORÇAMENTÁRIO			3.1.91.13.00	5.000,00			





Prefeitura Municipal de Iguaracy

Praça Antônio Rabelo - CNPJ: 11368966/0001-00

Orçamento Programa - Exercício de 2024

Page 22

Lei: 558, Data: 26/12/2023

QUADRO AUXILIAR DE DETALHAMENTO DA DESPESA

ORGÃO 04 SECRETARIA DE EDUCAÇÃO E ESPORTES
 UNIDADE 02 FUNDEB
 SUB UNIDADE 00 FUNDEB

Aplicação Programada	Proj/Ativ	Finalidade	Categoria	Detalhada	Total Grupo	Total Categ.	Total Func.
		F.R. - C.A.					
MANUTENÇÃO DE CRECHES-FUNDEB 70%	12.365.0009.2039.0000						449.000,00
3	DESPESAS CORREN'					449.000,00	
3	OUTRAS DESPESAS CORRENTES				11.000,00		
	Outros Benefícios Assistenciais do servidor e do militar		3.3.90.08.00	10.000,00			
	Aporte para Cobertura do Déficit Atuarial do RPPS		3.3.91.97.00	1.000,00			
MANUTENÇÃO DE CRECHES-FUNDEB 30%	12.365.0009.2043.0000						185.000,00
3	DESPESAS CORREN'					185.000,00	
1	PESSOAL E ENCARGOS SOCIAIS				122.000,00		
	CONTRATAÇÃO POR TEMPO DETERMINADO		3.1.90.04.00	5.000,00			
	VENCIMENTOS E VANTAGENS FIXAS - PESSOAL CIVIL		3.1.90.11.00	106.000,00			
	OBRIGAÇÕES PATRONAIS		3.1.90.13.00	2.000,00			
	OUTRAS DESPESAS VARIÁVEIS - PESSOAL CIVIL		3.1.90.16.00	2.000,00			
	INDENIZAÇÕES E RESTITUIÇÕES TRABALHISTAS		3.1.90.94.00	2.000,00			
	OBRIGAÇÕES PATRONAIS - INTRA-ORÇAMENTÁRIO		3.1.91.13.00	5.000,00			
3	OUTRAS DESPESAS CORRENTES				63.000,00		
	OBRIGAÇÕES PATRONAIS		3.3.90.04.15	1.000,00			
	Outros Benefícios Assistenciais do servidor e do militar		3.3.90.08.00	2.000,00			
	DIÁRIAS - CIVIL		3.3.90.14.00	2.000,00			
	MATERIAL DE CONSUMO		3.3.90.30.00	5.000,00			
	OUTROS SERVIÇOS DE TERCEIROS - PESSOA FÍSICA		3.3.90.36.00	50.000,00			
	OUTROS SERVIÇOS DE TERCEIROS - PESSOA JURÍDICA		3.3.90.39.00	2.000,00			
	Aporte para Cobertura do Déficit Atuarial do RPPS		3.3.91.97.00	1.000,00			
AQUISIÇÃO DE VEÍCULOS, EQUIPAMENTOS E MATERIAL PERMANENTE - EJA	12.366.0009.1047.0000						5.000,00
4	DESPESAS DE CAPIT					5.000,00	
4	INVESTIMENTOS				5.000,00		
	EQUIPAMENTOS E MATERIAL PERMANENTE		4.4.90.52.00	5.000,00			
ENSINO PARA JOVENS E ADULTOS	12.366.0009.2025.0000						38.000,00
3	DESPESAS CORREN'					38.000,00	
1	PESSOAL E ENCARGOS SOCIAIS				20.000,00		
	CONTRATAÇÃO POR TEMPO DETERMINADO		3.1.90.04.00	5.000,00			
	VENCIMENTOS E VANTAGENS FIXAS - PESSOAL CIVIL		3.1.90.11.00	5.000,00			
	OBRIGAÇÕES PATRONAIS		3.1.90.13.00	1.000,00			
	OUTRAS DESPESAS VARIÁVEIS - PESSOAL CIVIL		3.1.90.16.00	2.000,00			
	INDENIZAÇÕES E RESTITUIÇÕES TRABALHISTAS		3.1.90.94.00	2.000,00			
	OBRIGAÇÕES PATRONAIS - INTRA-ORÇAMENTÁRIO		3.1.91.13.00	5.000,00			
3	OUTRAS DESPESAS CORRENTES				18.000,00		
	OBRIGAÇÕES PATRONAIS		3.3.90.04.15	1.000,00			
	Outros Benefícios Assistenciais do servidor e do militar		3.3.90.08.00	2.000,00			
	MATERIAL DE CONSUMO		3.3.90.30.00	2.000,00			
	OUTROS SERVIÇOS DE TERCEIROS - PESSOA FÍSICA		3.3.90.36.00	5.000,00			
	OUTROS SERVIÇOS DE TERCEIROS - PESSOA JURÍDICA		3.3.90.39.00	7.000,00			
	Aporte para Cobertura do Déficit Atuarial do RPPS		3.3.91.97.00	1.000,00			
MANUTENÇÃO DO EJA- FUNDEB 70%	12.366.0009.2032.0000						38.000,00
3	DESPESAS CORREN'					38.000,00	



PORTAL DA TRANSPARENCIA
<http://cloud.it-solucoes.inf.br/transparenciaMunicipal/download/49-20240403190823s.pdf>
 assinado por: idUser 869



QUADRO AUXILIAR DE DETALHAMENTO DA DESPESA

ORGÃO 04 SECRETARIA DE EDUCAÇÃO E ESPORTES
UNIDADE 02 FUNDEB
SUB UNIDADE 00 FUNDEB

Aplicação Programada	Proj/Ativ	Finalidade	Categoria	Detalhada	TotalGrupo	Total Categ.	Total Func.
		F.R. - C.A.					
MANUTENÇÃO DO EJA- FUNDEB 70%	12.366.0009.2032.0000						38.000,00
3	DESPESAS CORREN					38.000,00	
1	PESSOAL E ENCARGOS SOCIAIS				35.000,00		
	CONTRATAÇÃO POR TEMPO DETERMINADO		3.1.90.04.00	5.000,00			
	VENCIMENTOS E VANTAGENS FIXAS - PESSOAL CIVIL		3.1.90.11.00	10.000,00			
	OBRIGAÇÕES PATRONAIS		3.1.90.13.00	10.000,00			
	OUTRAS DESPESAS VARIÁVEIS - PESSOAL CIVIL		3.1.90.16.00	2.000,00			
	INDENIZAÇÕES E RESTITUIÇÕES TRABALHISTAS		3.1.90.94.00	5.000,00			
	OBRIGAÇÕES PATRONAIS - INTRA-ORÇAMENTÁRIO		3.1.91.13.00	3.000,00			
3	OUTRAS DESPESAS CORRENTES				3.000,00		
	Outros Benefícios Assistenciais do servidor e do militar		3.3.90.08.00	2.000,00			
	Aporte para Cobertura do Déficit Atuarial do RPPS		3.3.91.97.00	1.000,00			
TOTAL							17.341.000,00



f



Prefeitura Municipal de Igaracy

Praça Antônio Rabelo - CNPJ: 11368966/0001-00

Orçamento Programa - Exercício de 2024

Page 24

Lei: 558, Data: 26/12/2023

QUADRO AUXILIAR DE DETALHAMENTO DA DESPESA

ORGÃO 05 SECRETARIA DE SAÚDE
 UNIDADE 01 FUNDO MUNICIPAL DE SAUDE
 SUB UNIDADE 00 FUNDO MUNICIPAL DE SAUDE

Aplicação Programada	Proj/Ativ	Finalidade	Categoria	Detalhada	Total Grupo	Total Categ.	Total Func.
		F.R. - C.A.					
AQUISIÇÃO DE VEÍCULOS, EQUIP. E MAT PERMANENTE-FMS	10.122.0004.1055.0000						10.000,00
4	DESPESAS DE CAPIT					10.000,00	
4	INVESTIMENTOS				10.000,00		
	EQUIPAMENTOS E MATERIAL PERMANENTE		4.4.90.52.00	10.000,00			
MANUT DAS ATIV ADMINISTRATIVAS E DE COORD DO FMS	10.122.0004.2029.0000						2.471.000,00
3	DESPESAS CORREN					2.471.000,00	
1	PESSOAL E ENCARGOS SOCIAIS				1.145.000,00		
	CONTRATAÇÃO POR TEMPO DETERMINADO		3.1.90.04.00	550.000,00			
	VENCIMENTOS E VANTAGENS FIXAS - PESSOAL CIVIL		3.1.90.11.00	400.000,00			
	OBRIGAÇÕES PATRONAIS		3.1.90.13.00	160.000,00			
	OUTRAS DESPESAS VARIÁVEIS - PESSOAL CIVIL		3.1.90.16.00	5.000,00			
	INDENIZAÇÕES E RESTITUIÇÕES TRABALHISTAS		3.1.90.94.00	10.000,00			
	OBRIGAÇÕES PATRONAIS - INTRA-ORÇAMENTÁRIO		3.1.91.13.00	20.000,00			
3	OUTRAS DESPESAS CORRENTES				1.326.000,00		
	OBRIGAÇÕES PATRONAIS		3.3.90.04.15	20.000,00			
	Outros Benefícios Assistenciais do servidor e do militar		3.3.90.08.00	5.000,00			
	DIÁRIAS - CIVIL		3.3.90.14.00	10.000,00			
	MATERIAL DE CONSUMO		3.3.90.30.00	100.000,00			
	PREMIAÇÕES CULTURAIS, ARTÍSTICAS, CIENTÍFICAS, DESPORTI		3.3.90.31.00	5.000,00			
	Material, Bem ou Serviço para Distribuição Gratuita		3.3.90.32.00	100.000,00			
	PASSAGENS E DESPESAS COM LOCOMOÇÃO		3.3.90.33.00	5.000,00			
	SERVIÇOS DE CONSULTORIA		3.3.90.35.00	100.000,00			
	OUTROS SERVIÇOS DE TERCEIROS - PESSOA FÍSICA		3.3.90.36.00	80.000,00			
	OUTROS SERVIÇOS DE TERCEIROS - PESSOA JURÍDICA		3.3.90.39.00	800.000,00			
	OUTROS AUXÍLIOS FINANCEIROS A PESSOA FÍSICA		3.3.90.48.00	5.000,00			
	SENTENÇAS JUDICIAIS		3.3.90.91.00	3.000,00			
	DESPESAS DE EXERCÍCIOS ANTERIORES		3.3.90.92.00	10.000,00			
	INDENIZAÇÕES E RESTITUIÇÕES		3.3.90.93.00	3.000,00			
	Aporte para Cobertura do Déficit Atuarial do RPPS		3.3.91.97.00	80.000,00			
MANUT. E CONSERV. DOS VEÍCULOS DA SAÚDE	10.122.0004.2067.0000						31.000,00
3	DESPESAS CORREN					31.000,00	
3	OUTRAS DESPESAS CORRENTES				31.000,00		
	OBRIGAÇÕES PATRONAIS		3.3.90.04.15	1.000,00			
	MATERIAL DE CONSUMO		3.3.90.30.00	7.000,00			
	OUTROS SERVIÇOS DE TERCEIROS - PESSOA FÍSICA		3.3.90.36.00	13.000,00			
	OUTROS SERVIÇOS DE TERCEIROS - PESSOA JURÍDICA		3.3.90.39.00	10.000,00			
Enfrentamento de Emergência COVID - 19	10.122.0004.2169.0000						55.000,00
3	DESPESAS CORREN					45.000,00	
1	PESSOAL E ENCARGOS SOCIAIS				10.000,00		
	CONTRATAÇÃO POR TEMPO DETERMINADO		3.1.90.04.00	5.000,00			
	OBRIGAÇÕES PATRONAIS		3.1.90.13.00	5.000,00			
3	OUTRAS DESPESAS CORRENTES				35.000,00		
	OBRIGAÇÕES PATRONAIS		3.3.90.04.15	5.000,00			
	MATERIAL DE CONSUMO		3.3.90.30.00	10.000,00			
	OUTROS SERVIÇOS DE TERCEIROS - PESSOA FÍSICA		3.3.90.36.00	10.000,00			
	OUTROS SERVIÇOS DE TERCEIROS - PESSOA JURÍDICA		3.3.90.39.00	10.000,00			





Prefeitura Municipal de Iguaracy

Praça Antônio Rabelo - CNPJ: 11368966/0001-00

Orçamento Programa - Exercício de 2024

Page 25

QUADRO AUXILIAR DE DETALHAMENTO DA DESPESA

Lei: 558, Data: 26/12/2023

ORGÃO 05 SECRETARIA DE SAÚDE
UNIDADE 01 FUNDO MUNICIPAL DE SAUDE
SUB UNIDADE 00 FUNDO MUNICIPAL DE SAUDE

Aplicacao Programada	Proj/Ativ	Finalidade	Categoria	Detalhada	TotalGrupo	Total Categ.	Total Func.
		F.R. - C.A.					
Enfrentamento de Emergência COVID - 19	10.122.0004.2169.0000						55.000,00
4 DESPESAS DE CAPIT						10.000,00	
4 INVESTIMENTOS					10.000,00		
EQUIPAMENTOS E MATERIAL PERMANENTE			4.4.90.52.00	10.000,00			
AQUISIÇÃO DE EQUIP. E MAT. PERMANENTE-CONSELHO DE SAÚDE	10.125.0005.1058.0000						5.000,00
4 DESPESAS DE CAPIT						5.000,00	
4 INVESTIMENTOS					5.000,00		
EQUIPAMENTOS E MATERIAL PERMANENTE			4.4.90.52.00	5.000,00			
ANUT. ATIVIDADES DO CONSELHO MUNICIPAL DE SAÚDE	10.125.0005.2030.0000						25.000,00
3 DESPESAS CORREN'						25.000,00	
3 OUTRAS DESPESAS CORRENTES					25.000,00		
OBRIGAÇÕES PATRONAIS			3.3.90.04.15	1.000,00			
DIÁRIAS - CIVIL			3.3.90.14.00	5.000,00			
MATERIAL DE CONSUMO			3.3.90.30.00	5.000,00			
PASSAGENS E DESPESAS COM LOCOMOÇÃO			3.3.90.33.00	2.000,00			
OUTROS SERVIÇOS DE TERCEIROS - PESSOA FÍSICA			3.3.90.36.00	2.000,00			
OUTROS SERVIÇOS DE TERCEIROS - PESSOA JURÍDICA			3.3.90.39.00	10.000,00			
CONSTRUÇÃO E AMPLIAÇÃO DE UBS EM POVOADOS E DISTRITOS	10.301.0010.1002.0000						50.000,00
4 DESPESAS DE CAPIT						50.000,00	
4 INVESTIMENTOS					50.000,00		
OBRAS E INSTALAÇÕES			4.4.90.51.00	50.000,00			
CONSTRUÇÃO/AMPLIAÇÃO/REFORMA UNIDADES DE SAÚDE	10.301.0010.1032.0000						30.000,00
4 DESPESAS DE CAPIT						30.000,00	
4 INVESTIMENTOS					30.000,00		
OBRAS E INSTALAÇÕES			4.4.90.51.00	30.000,00			
MELHORIAS HABITACIONAIS PARA COMBATE À DOENÇA DE CHAGAS	10.301.0010.1033.0000						30.000,00
4 DESPESAS DE CAPIT						30.000,00	
4 INVESTIMENTOS					30.000,00		
OBRAS E INSTALAÇÕES			4.4.90.51.00	30.000,00			
CONSTRUÇÃO/REFORMA/AMPLIAÇÃO DA ACADEMIA DA SAÚDE	10.301.0010.1045.0000						30.000,00
4 DESPESAS DE CAPIT						30.000,00	
4 INVESTIMENTOS					30.000,00		
OBRAS E INSTALAÇÕES			4.4.90.51.00	30.000,00			
AQUISIÇÃO DE EQUIP. E MAT. PERMANENTE-ATENÇÃO BÁSICA	10.301.0010.1059.0000						50.000,00
4 DESPESAS DE CAPIT						50.000,00	





Prefeitura Municipal de Iguaracy

Praça Antônio Rabelo - CNPJ: 11368966/0001-00

Orçamento Programa - Exercício de 2024

Page 26

QUADRO AUXILIAR DE DETALHAMENTO DA DESPESA

Lei: 558, Data: 26/12/2023

ORGÃO 05 SECRETARIA DE SAÚDE
UNIDADE 01 FUNDO MUNICIPAL DE SAÚDE
SUB UNIDADE 00 FUNDO MUNICIPAL DE SAÚDE

Aplicação Programada	Proj/Ativ	Finalidade	Categoria	Detalhada	TotalGrupo	Total Categ.	Total Func.
			F.R. - C.A.				
AQUISIÇÃO DE EQUIP. E MAT. PERMANENTE-ATENÇÃO BÁSICA	10.301.0010.1059.0000						50.000,00
4 DESPESAS DE CAPIT						50.000,00	
4 INVESTIMENTOS					50.000,00		
EQUIPAMENTOS E MATERIAL PERMANENTE			4.4.90.52.00	50.000,00			
AQUISIÇÃO DE EQUIP. E MAT. PERMANENTE-ACS	10.301.0010.1060.0000						5.000,00
4 DESPESAS DE CAPIT						5.000,00	
4 INVESTIMENTOS					5.000,00		
EQUIPAMENTOS E MATERIAL PERMANENTE			4.4.90.52.00	5.000,00			
AQUISIÇÃO DE EQUIP. E MAT. PERMANENTE- SAÚDE DA FAMÍLIA	10.301.0010.1061.0000						5.000,00
4 DESPESAS DE CAPIT						5.000,00	
4 INVESTIMENTOS					5.000,00		
EQUIPAMENTOS E MATERIAL PERMANENTE			4.4.90.52.00	5.000,00			
AQUISIÇÃO DE EQUIP. E MAT. PERMANENTE- SAÚDE BUCAL	10.301.0010.1062.0000						5.000,00
4 DESPESAS DE CAPIT						5.000,00	
4 INVESTIMENTOS					5.000,00		
EQUIPAMENTOS E MATERIAL PERMANENTE			4.4.90.52.00	5.000,00			
AQUISIÇÃO DE EQUIP. E MAT. PERMANENTE-PMAQ	10.301.0010.1063.0000						5.000,00
4 DESPESAS DE CAPIT						5.000,00	
4 INVESTIMENTOS					5.000,00		
EQUIPAMENTOS E MATERIAL PERMANENTE			4.4.90.52.00	5.000,00			
AQUISIÇÃO DE EQUIP. E MAT. PERMANENTE-QUALIFAR	10.301.0010.1064.0000						5.000,00
4 DESPESAS DE CAPIT						5.000,00	
4 INVESTIMENTOS					5.000,00		
EQUIPAMENTOS E MATERIAL PERMANENTE			4.4.90.52.00	5.000,00			
AQUISIÇÃO DE EQUIP. E MAT. PERMANENTE-ODONTOLOGIA	10.301.0010.1065.0000						5.000,00
4 DESPESAS DE CAPIT						5.000,00	
4 INVESTIMENTOS					5.000,00		
EQUIPAMENTOS E MATERIAL PERMANENTE			4.4.90.52.00	5.000,00			
EQUIPAMENTOS E MATERIAL PERMANENTE- NASF	10.301.0010.1098.0000						5.000,00
4 DESPESAS DE CAPIT						5.000,00	
4 INVESTIMENTOS					5.000,00		
EQUIPAMENTOS E MATERIAL PERMANENTE			4.4.90.52.00	5.000,00			
MANUTENÇÃO DA ATENÇÃO BÁSICA DE SAÚDE DO MUNICÍPIO	10.301.0010.2031.0000						3.458.000,00
3 DESPESAS CORREN						3.458.000,00	





Prefeitura Municipal de Iguaracy

Praça Antônio Rabelo - CNPJ:11368966/0001-00

Orçamento Programa - Exercício de 2024

Page 27

QUADRO AUXILIAR DE DETALHAMENTO DA DESPESA

Lei: 558, Data: 26/12/2023

ORGÃO 05 SECRETARIA DE SAÚDE
UNIDADE 01 FUNDO MUNICIPAL DE SAÚDE
SUB UNIDADE 00 FUNDO MUNICIPAL DE SAÚDE

Aplicação Programada	Proj/Ativ	Finalidade	Categoria	Detalhada	TotalGrupo	Total Categ.	Total Func.
		F.R. - C.A.					
MANUTENÇÃO DA ATENÇÃO BÁSICA DE SAÚDE DO MUNICÍPIO	10.301.0010.2031.0000						3.458.000,00
3	DESPESAS CORREN'					3.458.000,00	
1	PESSOAL E ENCARGOS SOCIAIS				1.710.000,00		
	CONTRATAÇÃO POR TEMPO DETERMINADO		3.1.90.04.00	1.000.000,00			
	VENCIMENTOS E VANTAGENS FIXAS - PESSOAL CIVIL		3.1.90.11.00	409.000,00			
	OBRIGAÇÕES PATRONAIS		3.1.90.13.00	250.000,00			
	OUTRAS DESPESAS VARIÁVEIS - PESSOAL CIVIL		3.1.90.16.00	1.000,00			
	INDENIZAÇÕES E RESTITUIÇÕES TRABALHISTAS		3.1.90.94.00	10.000,00			
	OBRIGAÇÕES PATRONAIS - INTRA-ORÇAMENTÁRIO		3.1.91.13.00	40.000,00			
3	OUTRAS DESPESAS CORRENTES				1.748.000,00		
	OBRIGAÇÕES PATRONAIS		3.3.90.04.15	28.000,00			
	Outros Benefícios Assistenciais do servidor e do militar		3.3.90.08.00	20.000,00			
	DIÁRIAS - CIVIL		3.3.90.14.00	5.000,00			
	MATERIAL DE CONSUMO		3.3.90.30.00	700.000,00			
	OUTROS SERVIÇOS DE TERCEIROS - PESSOA FÍSICA		3.3.90.36.00	140.000,00			
	OUTROS SERVIÇOS DE TERCEIROS - PESSOA JURÍDICA		3.3.90.39.00	700.000,00			
	Aporte para Cobertura do Déficit Atuarial do RPPS		3.3.91.97.00	155.000,00			
MANUTENÇÃO EQUIPES DE AGENTES COMUNITÁRIOS DE SAÚDE	10.301.0010.2033.0000						2.334.000,00
3	DESPESAS CORREN'					2.334.000,00	
1	PESSOAL E ENCARGOS SOCIAIS				1.511.000,00		
	CONTRATAÇÃO POR TEMPO DETERMINADO		3.1.90.04.00	180.000,00			
	VENCIMENTOS E VANTAGENS FIXAS - PESSOAL CIVIL		3.1.90.11.00	1.200.000,00			
	OBRIGAÇÕES PATRONAIS		3.1.90.13.00	35.000,00			
	OUTRAS DESPESAS VARIÁVEIS - PESSOAL CIVIL		3.1.90.16.00	2.000,00			
	INDENIZAÇÕES E RESTITUIÇÕES TRABALHISTAS		3.1.90.94.00	29.000,00			
	OBRIGAÇÕES PATRONAIS - INTRA-ORÇAMENTÁRIO		3.1.91.13.00	165.000,00			
3	OUTRAS DESPESAS CORRENTES				723.000,00		
	OBRIGAÇÕES PATRONAIS		3.3.90.04.15	7.000,00			
	Outros Benefícios Assistenciais do servidor e do militar		3.3.90.08.00	5.000,00			
	MATERIAL DE CONSUMO		3.3.90.30.00	5.000,00			
	OUTROS SERVIÇOS DE TERCEIROS - PESSOA FÍSICA		3.3.90.36.00	5.000,00			
	OUTROS SERVIÇOS DE TERCEIROS - PESSOA JURÍDICA		3.3.90.39.00	51.000,00			
	Aporte para Cobertura do Déficit Atuarial do RPPS		3.3.91.97.00	650.000,00			
ESTRATEGIA DE SAÚDE DA FAMÍLIA	10.301.0010.2034.0000						42.000,00
3	DESPESAS CORREN'					42.000,00	
1	PESSOAL E ENCARGOS SOCIAIS				18.000,00		
	CONTRATAÇÃO POR TEMPO DETERMINADO		3.1.90.04.00	5.000,00			
	VENCIMENTOS E VANTAGENS FIXAS - PESSOAL CIVIL		3.1.90.11.00	5.000,00			
	OBRIGAÇÕES PATRONAIS		3.1.90.13.00	2.000,00			
	OUTRAS DESPESAS VARIÁVEIS - PESSOAL CIVIL		3.1.90.16.00	2.000,00			
	INDENIZAÇÕES E RESTITUIÇÕES TRABALHISTAS		3.1.90.94.00	2.000,00			
	OBRIGAÇÕES PATRONAIS - INTRA-ORÇAMENTÁRIO		3.1.91.13.00	2.000,00			





QUADRO AUXILIAR DE DETALHAMENTO DA DESPESA

Lei: 558, Data: 26/12/2023

ORGÃO 05 SECRETARIA DE SAÚDE
UNIDADE 01 FUNDO MUNICIPAL DE SAUDE
SUB UNIDADE 00 FUNDO MUNICIPAL DE SAUDE

Aplicacao Programada	Proj/Ativ	Finalidade	Categoria	Detalhada	TotalGrupo	Total Categ.	Total Func.
		F.R. - C.A.					
ESTRATEGIA DE SAUDE DA FAMILIA	10.301.0010.2034.0000						42.000,00
3	DESPESAS CORREN'					42.000,00	
3	OUTRAS DESPESAS CORRENTES				24.000,00		
	OBRIGAÇÕES PATRONAIS		3.3.90.04.15	2.000,00			
	Outros Benefícios Assistenciais do servidor e do militar		3.3.90.08.00	5.000,00			
	MATERIAL DE CONSUMO		3.3.90.30.00	5.000,00			
	OUTROS SERVIÇOS DE TERCEIROS - PESSOA FÍSICA		3.3.90.36.00	5.000,00			
	OUTROS SERVIÇOS DE TERCEIROS - PESSOA JURÍDICA		3.3.90.39.00	2.000,00			
	Aporte para Cobertura do Déficit Atuarial do RPPS		3.3.91.97.00	5.000,00			
MANUTENÇÃO PROGRAMA SAÚDE BUCAL	10.301.0010.2035.0000						193.000,00
3	DESPESAS CORREN'					193.000,00	
1	PESSOAL E ENCARGOS SOCIAIS				162.000,00		
	CONTRATAÇÃO POR TEMPO DETERMINADO		3.1.90.04.00	72.000,00			
	VENCIMENTOS E VANTAGENS FIXAS - PESSOAL CIVIL		3.1.90.11.00	60.000,00			
	OBRIGAÇÕES PATRONAIS		3.1.90.13.00	10.000,00			
	OUTRAS DESPESAS VARIÁVEIS - PESSOAL CIVIL		3.1.90.16.00	2.000,00			
	INDENIZAÇÕES E RESTITUIÇÕES TRABALHISTAS		3.1.90.94.00	10.000,00			
	OBRIGAÇÕES PATRONAIS - INTRA-ORÇAMENTÁRIO		3.1.91.13.00	8.000,00			
3	OUTRAS DESPESAS CORRENTES				31.000,00		
	OBRIGAÇÕES PATRONAIS		3.3.90.04.15	2.000,00			
	Outros Benefícios Assistenciais do servidor e do militar		3.3.90.08.00	2.000,00			
	MATERIAL DE CONSUMO		3.3.90.30.00	5.000,00			
	OUTROS SERVIÇOS DE TERCEIROS - PESSOA FÍSICA		3.3.90.36.00	2.000,00			
	OUTROS SERVIÇOS DE TERCEIROS - PESSOA JURÍDICA		3.3.90.39.00	5.000,00			
	Aporte para Cobertura do Déficit Atuarial do RPPS		3.3.91.97.00	15.000,00			
SAÚDE DA MULHER E PLANEJAMENTO FAMILIAR	10.301.0010.2045.0000						33.000,00
3	DESPESAS CORREN'					33.000,00	
1	PESSOAL E ENCARGOS SOCIAIS				12.000,00		
	CONTRATAÇÃO POR TEMPO DETERMINADO		3.1.90.04.00	2.000,00			
	VENCIMENTOS E VANTAGENS FIXAS - PESSOAL CIVIL		3.1.90.11.00	2.000,00			
	OBRIGAÇÕES PATRONAIS		3.1.90.13.00	2.000,00			
	OUTRAS DESPESAS VARIÁVEIS - PESSOAL CIVIL		3.1.90.16.00	2.000,00			
	INDENIZAÇÕES E RESTITUIÇÕES TRABALHISTAS		3.1.90.94.00	2.000,00			
	OBRIGAÇÕES PATRONAIS - INTRA-ORÇAMENTÁRIO		3.1.91.13.00	2.000,00			
3	OUTRAS DESPESAS CORRENTES				21.000,00		
	OBRIGAÇÕES PATRONAIS		3.3.90.04.15	1.000,00			
	Outros Benefícios Assistenciais do servidor e do militar		3.3.90.08.00	2.000,00			
	MATERIAL DE CONSUMO		3.3.90.30.00	5.000,00			
	Material, Bem ou Serviço para Distribuição Gratuita		3.3.90.32.00	3.000,00			
	OUTROS SERVIÇOS DE TERCEIROS - PESSOA FÍSICA		3.3.90.36.00	5.000,00			
	OUTROS SERVIÇOS DE TERCEIROS - PESSOA JURÍDICA		3.3.90.39.00	4.000,00			
	Aporte para Cobertura do Déficit Atuarial do RPPS		3.3.91.97.00	1.000,00			
SAÚDE DO HOMEM	10.301.0010.2046.0000						23.000,00
3	DESPESAS CORREN'					23.000,00	





QUADRO AUXILIAR DE DETALHAMENTO DA DESPESA

ORGÃO 05 SECRETARIA DE SAÚDE
UNIDADE 01 FUNDO MUNICIPAL DE SAUDE
SUB UNIDADE 00 FUNDO MUNICIPAL DE SAUDE

Aplicacao Programada	Proj/Ativ	Finalidade	Categoria	Detalhada	TotalGrupo	Total Categ.	Total Func.
		F.R. - C.A.					
SAÚDE DO HOMEM	10.301.0010.2046.0000						23,000,00
3	DESPESAS CORREN'					23,000,00	
1	PESSOAL E ENCARGOS SOCIAIS				12,000,00		
	CONTRATAÇÃO POR TEMPO DETERMINADO		3.1.90.04.00	2,000,00			
	VENCIMENTOS E VANTAGENS FIXAS - PESSOAL CIVIL		3.1.90.11.00	2,000,00			
	OBRIGAÇÕES PATRONAIS		3.1.90.13.00	2,000,00			
	OUTRAS DESPESAS VARIÁVEIS - PESSOAL CIVIL		3.1.90.16.00	2,000,00			
	INDENIZAÇÕES E RESTITUIÇÕES TRABALHISTAS		3.1.90.94.00	2,000,00			
	OBRIGAÇÕES PATRONAIS - INTRA-ORÇAMENTÁRIO		3.1.91.13.00	2,000,00			
3	OUTRAS DESPESAS CORRENTES				11,000,00		
	OBRIGAÇÕES PATRONAIS		3.3.90.04.15	1,000,00			
	Outros Benefícios Assistenciais do servidor e do militar		3.3.90.08.00	2,000,00			
	MATERIAL DE CONSUMO		3.3.90.30.00	3,000,00			
	OUTROS SERVIÇOS DE TERCEIROS - PESSOA FÍSICA		3.3.90.36.00	2,000,00			
	OUTROS SERVIÇOS DE TERCEIROS - PESSOA JURÍDICA		3.3.90.39.00	2,000,00			
	Aporte para Cobertura do Déficit Atuarial do RPPS		3.3.91.97.00	1,000,00			
CAMPANHAS DE VACINAÇÃO-COMPONENTE BÁSICO	10.301.0010.2069.0000						9,000,00
3	DESPESAS CORREN'					9,000,00	
3	OUTRAS DESPESAS CORRENTES				9,000,00		
	OBRIGAÇÕES PATRONAIS		3.3.90.04.15	1,000,00			
	DIÁRIAS - CIVIL		3.3.90.14.00	2,000,00			
	MATERIAL DE CONSUMO		3.3.90.30.00	2,000,00			
	OUTROS SERVIÇOS DE TERCEIROS - PESSOA FÍSICA		3.3.90.36.00	2,000,00			
	OUTROS SERVIÇOS DE TERCEIROS - PESSOA JURÍDICA		3.3.90.39.00	2,000,00			
MANUTENÇÃO ATIVIDADES ACADEMIAS DA SAÚDE	10.301.0010.2140.0000						26,000,00
3	DESPESAS CORREN'					26,000,00	
1	PESSOAL E ENCARGOS SOCIAIS				12,000,00		
	CONTRATAÇÃO POR TEMPO DETERMINADO		3.1.90.04.00	2,000,00			
	VENCIMENTOS E VANTAGENS FIXAS - PESSOAL CIVIL		3.1.90.11.00	2,000,00			
	OBRIGAÇÕES PATRONAIS		3.1.90.13.00	2,000,00			
	OUTRAS DESPESAS VARIÁVEIS - PESSOAL CIVIL		3.1.90.16.00	2,000,00			
	INDENIZAÇÕES E RESTITUIÇÕES TRABALHISTAS		3.1.90.94.00	2,000,00			
	OBRIGAÇÕES PATRONAIS - INTRA-ORÇAMENTÁRIO		3.1.91.13.00	2,000,00			
3	OUTRAS DESPESAS CORRENTES				14,000,00		
	OBRIGAÇÕES PATRONAIS		3.3.90.04.15	1,000,00			
	Outros Benefícios Assistenciais do servidor e do militar		3.3.90.08.00	2,000,00			
	MATERIAL DE CONSUMO		3.3.90.30.00	5,000,00			
	OUTROS SERVIÇOS DE TERCEIROS - PESSOA FÍSICA		3.3.90.36.00	3,000,00			
	OUTROS SERVIÇOS DE TERCEIROS - PESSOA JURÍDICA		3.3.90.39.00	2,000,00			
	Aporte para Cobertura do Déficit Atuarial do RPPS		3.3.91.97.00	1,000,00			
MANUTENÇÃO ATIVIDADES DO NASF - NÚCLEO APOIO A FAMÍLIA	10.301.0010.2141.0000						220,000,00
3	DESPESAS CORREN'					220,000,00	





QUADRO AUXILIAR DE DETALHAMENTO DA DESPESA

Lei: 558, Data: 26/12/2023

ORGÃO 05 SECRETARIA DE SAÚDE
UNIDADE 01 FUNDO MUNICIPAL DE SAUDE
SUB UNIDADE 00 FUNDO MUNICIPAL DE SAUDE

Aplicacao Programada	Proj/Ativ	Finalidade	Categoria	Detalhada	TotalGrupo	Total Categ.	Total Func.
		F.R. - C.A.					
MANUTENÇÃO ATIVIDADES DO NASF - NÚCLEO APOIO A FAMÍLIA	10.301.0010.2141.0000						220.000,00
3	DESPESAS CORREN'					220.000,00	
1	PESSOAL E ENCARGOS SOCIAIS				146.000,00		
	CONTRATAÇÃO POR TEMPO DETERMINADO		3.1.90.04.00	110.000,00			
	VENCIMENTOS E VANTAGENS FIXAS - PESSOAL CIVIL		3.1.90.11.00	2.000,00			
	OBRIGAÇÕES PATRONAIS		3.1.90.13.00	25.000,00			
	OUTRAS DESPESAS VARIÁVEIS - PESSOAL CIVIL		3.1.90.16.00	2.000,00			
	INDENIZAÇÕES E RESTITUIÇÕES TRABALHISTAS		3.1.90.94.00	5.000,00			
	OBRIGAÇÕES PATRONAIS - INTRA-ORÇAMENTÁRIO		3.1.91.13.00	2.000,00			
3	OUTRAS DESPESAS CORRENTES				74.000,00		
	OBRIGAÇÕES PATRONAIS		3.3.90.04.15	3.000,00			
	Outros Benefícios Assistenciais do servidor e do militar		3.3.90.08.00	10.000,00			
	MATERIAL DE CONSUMO		3.3.90.30.00	5.000,00			
	OUTROS SERVIÇOS DE TERCEIROS - PESSOA FÍSICA		3.3.90.36.00	5.000,00			
	OUTROS SERVIÇOS DE TERCEIROS - PESSOA JURÍDICA		3.3.90.39.00	50.000,00			
	Aporte para Cobertura do Déficit Atuarial do RPPS		3.3.91.97.00	1.000,00			
SAÚDE NA ESCOLA	10.301.0010.2143.0000						10.000,00
3	DESPESAS CORREN'					10.000,00	
3	OUTRAS DESPESAS CORRENTES				10.000,00		
	OBRIGAÇÕES PATRONAIS		3.3.90.04.15	1.000,00			
	MATERIAL DE CONSUMO		3.3.90.30.00	2.000,00			
	OUTROS SERVIÇOS DE TERCEIROS - PESSOA FÍSICA		3.3.90.36.00	5.000,00			
	OUTROS SERVIÇOS DE TERCEIROS - PESSOA JURÍDICA		3.3.90.39.00	2.000,00			
PROGRAMA MELHORIA DE ACESSO E QUALIDADE - PMAQ	10.301.0010.2144.0000						8.000,00
3	DESPESAS CORREN'					8.000,00	
3	OUTRAS DESPESAS CORRENTES				8.000,00		
	OBRIGAÇÕES PATRONAIS		3.3.90.04.15	2.000,00			
	MATERIAL DE CONSUMO		3.3.90.30.00	2.000,00			
	OUTROS SERVIÇOS DE TERCEIROS - PESSOA FÍSICA		3.3.90.36.00	2.000,00			
	OUTROS SERVIÇOS DE TERCEIROS - PESSOA JURÍDICA		3.3.90.39.00	2.000,00			
MANUTENÇÃO PROGRAMA QUALIFAR	10.301.0010.2153.0000						34.000,00
3	DESPESAS CORREN'					34.000,00	
1	PESSOAL E ENCARGOS SOCIAIS				18.000,00		
	CONTRATAÇÃO POR TEMPO DETERMINADO		3.1.90.04.00	5.000,00			
	VENCIMENTOS E VANTAGENS FIXAS - PESSOAL CIVIL		3.1.90.11.00	5.000,00			
	OBRIGAÇÕES PATRONAIS		3.1.90.13.00	2.000,00			
	OUTRAS DESPESAS VARIÁVEIS - PESSOAL CIVIL		3.1.90.16.00	2.000,00			
	INDENIZAÇÕES E RESTITUIÇÕES TRABALHISTAS		3.1.90.94.00	2.000,00			
	OBRIGAÇÕES PATRONAIS - INTRA-ORÇAMENTÁRIO		3.1.91.13.00	2.000,00			
3	OUTRAS DESPESAS CORRENTES				16.000,00		
	OBRIGAÇÕES PATRONAIS		3.3.90.04.15	1.000,00			
	Outros Benefícios Assistenciais do servidor e do militar		3.3.90.08.00	2.000,00			
	MATERIAL DE CONSUMO		3.3.90.30.00	2.000,00			
	OUTROS SERVIÇOS DE TERCEIROS - PESSOA FÍSICA		3.3.90.36.00	8.000,00			
	OUTROS SERVIÇOS DE TERCEIROS - PESSOA JURÍDICA		3.3.90.39.00	2.000,00			
	Aporte para Cobertura do Déficit Atuarial do RPPS		3.3.91.97.00	1.000,00			





QUADRO AUXILIAR DE DETALHAMENTO DA DESPESA

ORGÃO 05 SECRETARIA DE SAÚDE
UNIDADE 01 FUNDO MUNICIPAL DE SAUDE
SUB UNIDADE 00 FUNDO MUNICIPAL DE SAUDE

Aplicacao Programada	Proj/Ativ	Finalidade F.R. - C.A.	Categoria	Detalhada	TotalGrupo	Total Categ.	Total Func.
MANUTENÇÃO PROGRAMA QUALIFAR	10.301.0010.2153.0000						34.000,00
NÚCLEO DE PROMOÇÃO À SAÚDE - NPS	10.301.0010.2154.0000						9.000,00
3 DESPESAS CORREN'						9.000,00	
3 OUTRAS DESPESAS CORRENTES					9.000,00		
OBRIGAÇÕES PATRONAIS			3.3.90.04.15	2.000,00			
MATERIAL DE CONSUMO			3.3.90.30.00	3.000,00			
OUTROS SERVIÇOS DE TERCEIROS - PESSOA FÍSICA			3.3.90.36.00	2.000,00			
OUTROS SERVIÇOS DE TERCEIROS - PESSOA JURÍDICA			3.3.90.39.00	2.000,00			
AQUISIÇÃO DE EQUIPAMENTOS PARA A UNIDADE MISTA DE SAÚDE - EMENDAS IMPOSITIVAS	10.301.0013.1131.0000						10.000,00
4 DESPESAS DE CAPIT						10.000,00	
4 INVESTIMENTOS					10.000,00		
EQUIPAMENTOS E MATERIAL PERMANENTE			4.4.90.52.00	10.000,00			
AQUISIÇÃO DE AMBULÂNCIA	10.302.0011.1009.0000						50.000,00
4 DESPESAS DE CAPIT						50.000,00	
4 INVESTIMENTOS					50.000,00		
EQUIPAMENTOS E MATERIAL PERMANENTE			4.4.90.52.00	50.000,00			
REFORMA/AMPLIAÇÃO DA UNIDADE MISTA DE SAÚDE- MAC	10.302.0011.1010.0000						20.000,00
4 DESPESAS DE CAPIT						20.000,00	
4 INVESTIMENTOS					20.000,00		
OBRAS E INSTALAÇÕES			4.4.90.51.00	20.000,00			
AQUISIÇÃO DE VEÍCULOS, EQUIP. E MAT. PERMANENTE- UNIDADE MISTA DE SAÚDE	10.302.0011.1066.0000						10.000,00
4 DESPESAS DE CAPIT						10.000,00	
4 INVESTIMENTOS					10.000,00		
EQUIPAMENTOS E MATERIAL PERMANENTE			4.4.90.52.00	10.000,00			
AQUISIÇÃO DE EQUIP. E MAT. PERMANENTE-CAPS	10.302.0011.1067.0000						10.000,00
4 DESPESAS DE CAPIT						10.000,00	
4 INVESTIMENTOS					10.000,00		
EQUIPAMENTOS E MATERIAL PERMANENTE			4.4.90.52.00	10.000,00			
PROG ATEND A PESSOAS (TFD-TRAT FORA DOMICÍLIO)- MAC	10.302.0011.2037.0000						37.000,00
3 DESPESAS CORREN'						37.000,00	
3 OUTRAS DESPESAS CORRENTES					37.000,00		
OBRIGAÇÕES PATRONAIS			3.3.90.04.15	1.000,00			
OUTROS SERVIÇOS DE TERCEIROS - PESSOA FÍSICA			3.3.90.36.00	5.000,00			
OUTROS SERVIÇOS DE TERCEIROS - PESSOA JURÍDICA			3.3.90.39.00	5.000,00			
OUTROS AUXÍLIOS FINANCEIROS A PESSOA FÍSICA			3.3.90.48.00	26.000,00			
MANUTENÇÃO DA UNIDADE MISTA DE SAÚDE-MAC	10.302.0011.2038.0000						4.855.000,00
3 DESPESAS CORREN'						4.855.000,00	





QUADRO AUXILIAR DE DETALHAMENTO DA DESPESA

Lei: 558, Data: 26/12/2023

ORGÃO 05 SECRETARIA DE SAÚDE
UNIDADE 01 FUNDO MUNICIPAL DE SAUDE
SUB UNIDADE 00 FUNDO MUNICIPAL DE SAUDE

Aplicacao Programada	Proj/Ativ	Finalidade	Categoria	Detalhada	TotalGrupo	Total Categ.	Total Func.
		F.R. - C.A.					
MANUTENÇÃO DA UNIDADE MISTA DE SAÚDE-MAC	10.302.0011.2038.0000						4.855.000,00
3	DESPESAS CORREN'					4.855.000,00	
1	PESSOAL E ENCARGOS SOCIAIS				1.657.000,00		
	CONTRATAÇÃO POR TEMPO DETERMINADO		3.1.90.04.00	500.000,00			
	VENCIMENTOS E VANTAGENS FIXAS - PESSOAL CIVIL		3.1.90.11.00	900.000,00			
	OBRIGAÇÕES PATRONAIS		3.1.90.13.00	135.000,00			
	OUTRAS DESPESAS VARIÁVEIS - PESSOAL CIVIL		3.1.90.16.00	2.000,00			
	INDENIZAÇÕES E RESTITUIÇÕES TRABALHISTAS		3.1.90.94.00	20.000,00			
	OBRIGAÇÕES PATRONAIS - INTRA-ORÇAMENTÁRIO		3.1.91.13.00	100.000,00			
3	OUTRAS DESPESAS CORRENTES				3.198.000,00		
	OBRIGAÇÕES PATRONAIS		3.3.90.04.15	2.000,00			
	Outros Benefícios Assistenciais do servidor e do militar		3.3.90.08.00	15.000,00			
	DIÁRIAS - CIVIL		3.3.90.14.00	50.000,00			
	MATERIAL DE CONSUMO		3.3.90.30.00	900.000,00			
	OUTROS SERVIÇOS DE TERCEIROS - PESSOA FÍSICA		3.3.90.36.00	35.000,00			
	OUTROS SERVIÇOS DE TERCEIROS - PESSOA JURÍDICA		3.3.90.39.00	1.796.000,00			
	Aporte para Cobertura do Déficit Atuarial do RPPS		3.3.91.97.00	400.000,00			
DOAÇÃO DE GÊNEROS E EQUIP	10.302.0011.2071.0000						10.000,00
ORTODÔNTICOS/ORTOPÉDICOS							
3	DESPESAS CORREN'					10.000,00	
3	OUTRAS DESPESAS CORRENTES				10.000,00		
	Material, Bem ou Serviço para Distribuição Gratuita		3.3.90.32.00	10.000,00			
FORNECIMENTO DE PRÓTESES DENTÁRIAS-MAC	10.302.0011.2142.0000						5.000,00
3	DESPESAS CORREN'					5.000,00	
3	OUTRAS DESPESAS CORRENTES				5.000,00		
	Material, Bem ou Serviço para Distribuição Gratuita		3.3.90.32.00	5.000,00			
MANUTENÇÃO CENTRO DE ATENÇÃO	10.302.0011.2151.0000						452.000,00
PSICOSSOCIAL-CAPS-MAC							
3	DESPESAS CORREN'					452.000,00	
1	PESSOAL E ENCARGOS SOCIAIS				18.000,00		
	CONTRATAÇÃO POR TEMPO DETERMINADO		3.1.90.04.00	5.000,00			
	VENCIMENTOS E VANTAGENS FIXAS - PESSOAL CIVIL		3.1.90.11.00	5.000,00			
	OBRIGAÇÕES PATRONAIS		3.1.90.13.00	2.000,00			
	OUTRAS DESPESAS VARIÁVEIS - PESSOAL CIVIL		3.1.90.16.00	2.000,00			
	INDENIZAÇÕES E RESTITUIÇÕES TRABALHISTAS		3.1.90.94.00	2.000,00			
	OBRIGAÇÕES PATRONAIS - INTRA-ORÇAMENTÁRIO		3.1.91.13.00	2.000,00			
3	OUTRAS DESPESAS CORRENTES				434.000,00		
	OBRIGAÇÕES PATRONAIS		3.3.90.04.15	1.000,00			
	Outros Benefícios Assistenciais do servidor e do militar		3.3.90.08.00	2.000,00			
	MATERIAL DE CONSUMO		3.3.90.30.00	22.000,00			
	Material, Bem ou Serviço para Distribuição Gratuita		3.3.90.32.00	5.000,00			
	OUTROS SERVIÇOS DE TERCEIROS - PESSOA FÍSICA		3.3.90.36.00	3.000,00			
	OUTROS SERVIÇOS DE TERCEIROS - PESSOA JURÍDICA		3.3.90.39.00	400.000,00			
	Aporte para Cobertura do Déficit Atuarial do RPPS		3.3.91.97.00	1.000,00			
SAMU- SERVIÇOS DE ATENDIMENTO MÓVEL DE	10.302.0011.2155.0000						309.000,00
URGÊNCIA-MAC							
3	DESPESAS CORREN'					309.000,00	





Prefeitura Municipal de Iguaracy

Praça Antônio Rabelo - CNPJ: 11368966/0001-00

Orçamento Programa - Exercício de 2024

Page 33

QUADRO AUXILIAR DE DETALHAMENTO DA DESPESA

Lei: 558, Data: 26/12/2023

ORGÃO 05 SECRETARIA DE SAÚDE
UNIDADE 01 FUNDO MUNICIPAL DE SAÚDE
SUB UNIDADE 00 FUNDO MUNICIPAL DE SAÚDE

Aplicação Programada	Proj/Ativ	Finalidade	Categoria	Detalhada	Total Grupo	Total Categ.	Total Func.
		F.R. - C.A.					
SAMU- SERVIÇOS DE ATENDIMENTO MÓVEL DE URGÊNCIA-MAC	10.302.0011.2155.0000						309.000,00
3	DESPESAS CORREN'					309.000,00	
1	PESSOAL E ENCARGOS SOCIAIS				236.000,00		
	CONTRATAÇÃO POR TEMPO DETERMINADO		3.1.90.04.00	185.000,00			
	VENCIMENTOS E VANTAGENS FIXAS - PESSOAL CIVIL		3.1.90.11.00	5.000,00			
	OBRIGAÇÕES PATRONAIS		3.1.90.13.00	40.000,00			
	OUTRAS DESPESAS VARIÁVEIS - PESSOAL CIVIL		3.1.90.16.00	2.000,00			
	INDENIZAÇÕES E RESTITUIÇÕES TRABALHISTAS		3.1.90.94.00	2.000,00			
	OBRIGAÇÕES PATRONAIS - INTRA-ORÇAMENTÁRIO		3.1.91.13.00	2.000,00			
3	OUTRAS DESPESAS CORRENTES				73.000,00		
	OBRIGAÇÕES PATRONAIS		3.3.90.04.15	1.000,00			
	Outros Benefícios Assistenciais do servidor e do militar		3.3.90.08.00	2.000,00			
	MATERIAL DE CONSUMO		3.3.90.30.00	2.000,00			
	OUTROS SERVIÇOS DE TERCEIROS - PESSOA FÍSICA		3.3.90.36.00	2.000,00			
	OUTROS SERVIÇOS DE TERCEIROS - PESSOA JURÍDICA		3.3.90.39.00	65.000,00			
	Aporte para Cobertura do Déficit Atuarial do RPPS		3.3.91.97.00	1.000,00			
Repasse p/Manutenção do Núcleo de Saúde do CIMPAJEÚ	10.302.0011.2189.0000						360.000,00
3	DESPESAS CORREN'					100.000,00	
1	PESSOAL E ENCARGOS SOCIAIS				80.000,00		
	RATEIO PELA PARTICIPAÇÃO EM CONSÓRCIO PÚBLICO		3.1.71.70.00	80.000,00			
3	OUTRAS DESPESAS CORRENTES				20.000,00		
	RATEIO PELA PARTICIPAÇÃO EM CONSÓRCIO PÚBLICO		3.3.71.70.00	20.000,00			
4	DESPESAS DE CAPIT					260.000,00	
4	INVESTIMENTOS				260.000,00		
	RATEIO PELA PARTICIPAÇÃO EM CONSÓRCIO PÚBLICO		4.4.71.70.00	260.000,00			
CONSTRUÇÃO, REFORMA E AMPLIAÇÃO DE UBS - EMENDAS IMPOSITIVAS	10.302.0013.1132.0000						72.000,00
4	DESPESAS DE CAPIT					72.000,00	
4	INVESTIMENTOS				72.000,00		
	OBRAS E INSTALAÇÕES		4.4.90.51.00	72.000,00			
ASSISTÊNCIA FARMACÉUTICA-COMPONENTE BÁSICO	10.303.0010.2036.0000						10.000,00
3	DESPESAS CORREN'					10.000,00	
3	OUTRAS DESPESAS CORRENTES				10.000,00		
	Material, Bem ou Serviço para Distribuição Gratuita		3.3.90.32.00	10.000,00			
AQUISIÇÃO DE VEÍCULOS, EQUIP. E MAT. PERMANENTE-VIGILÂNCIA EM SAÚDE	10.304.0012.1068.0000						5.000,00
4	DESPESAS DE CAPIT					5.000,00	
4	INVESTIMENTOS				5.000,00		
	EQUIPAMENTOS E MATERIAL PERMANENTE		4.4.90.52.00	5.000,00			
AÇÕES ESTRUTURANTES DE VIGILÂNCIA SANITÁRIA	10.304.0012.2041.0000						68.000,00
3	DESPESAS CORREN'					68.000,00	





Prefeitura Municipal de Iguaracy

Praça Antônio Rabelo - CNPJ: 11368966/0001-00

Orçamento Programa - Exercício de 2024

Page 34

QUADRO AUXILIAR DE DETALHAMENTO DA DESPESA

Lei: 558, Data: 26/12/2023

ORGÃO 05 SECRETARIA DE SAÚDE
UNIDADE 01 FUNDO MUNICIPAL DE SAUDE
SUB UNIDADE 00 FUNDO MUNICIPAL DE SAUDE

Aplicacao Programada	Proj/Ativ	Finalidade	Categoria	Detalhada	TotalGrupo	Total Categ.	Total Func.
		F.R. - C.A.					
AÇÕES ESTRUTURANTES DE VIGILÂNCIA SANITÁRIA		10.304.0012.2041.0000					68.000,00
3	DESPESAS CORREN'					68.000,00	
1	PESSOAL E ENCARGOS SOCIAIS				19.000,00		
	CONTRATAÇÃO POR TEMPO DETERMINADO		3.1.90.04.00	5.000,00			
	VENCIMENTOS E VANTAGENS FIXAS - PESSOAL CIVIL		3.1.90.11.00	5.000,00			
	OBRIGAÇÕES PATRONAIS		3.1.90.13.00	3.000,00			
	OUTRAS DESPESAS VARIÁVEIS - PESSOAL CIVIL		3.1.90.16.00	2.000,00			
	INDENIZAÇÕES E RESTITUIÇÕES TRABALHISTAS		3.1.90.94.00	2.000,00			
	OBRIGAÇÕES PATRONAIS - INTRA-ORÇAMENTÁRIO		3.1.91.13.00	2.000,00			
3	OUTRAS DESPESAS CORRENTES				49.000,00		
	OBRIGAÇÕES PATRONAIS		3.3.90.04.15	2.000,00			
	Outros Benefícios Assistenciais do servidor e do militar		3.3.90.08.00	2.000,00			
	MATERIAL DE CONSUMO		3.3.90.30.00	14.000,00			
	OUTROS SERVIÇOS DE TERCEIROS - PESSOA FÍSICA		3.3.90.36.00	20.000,00			
	OUTROS SERVIÇOS DE TERCEIROS - PESSOA JURÍDICA		3.3.90.39.00	10.000,00			
	Aporte para Cobertura do Déficit Atuarial do RPPS		3.3.91.97.00	1.000,00			
VIGILÂNCIA EPIDEMIOLÓGICA E AMBIENTAL EM SAÚDE		10.305.0012.2040.0000					282.000,00
3	DESPESAS CORREN'					282.000,00	
1	PESSOAL E ENCARGOS SOCIAIS				178.000,00		
	CONTRATAÇÃO POR TEMPO DETERMINADO		3.1.90.04.00	5.000,00			
	VENCIMENTOS E VANTAGENS FIXAS - PESSOAL CIVIL		3.1.90.11.00	140.000,00			
	OBRIGAÇÕES PATRONAIS		3.1.90.13.00	16.000,00			
	OUTRAS DESPESAS VARIÁVEIS - PESSOAL CIVIL		3.1.90.16.00	2.000,00			
	INDENIZAÇÕES E RESTITUIÇÕES TRABALHISTAS		3.1.90.94.00	5.000,00			
	OBRIGAÇÕES PATRONAIS - INTRA-ORÇAMENTÁRIO		3.1.91.13.00	10.000,00			
3	OUTRAS DESPESAS CORRENTES				104.000,00		
	OBRIGAÇÕES PATRONAIS		3.3.90.04.15	1.000,00			
	Outros Benefícios Assistenciais do servidor e do militar		3.3.90.08.00	2.000,00			
	DIÁRIAS - CIVIL		3.3.90.14.00	5.000,00			
	MATERIAL DE CONSUMO		3.3.90.30.00	20.000,00			
	OUTROS SERVIÇOS DE TERCEIROS - PESSOA FÍSICA		3.3.90.36.00	22.000,00			
	OUTROS SERVIÇOS DE TERCEIROS - PESSOA JURÍDICA		3.3.90.39.00	5.000,00			
	Aporte para Cobertura do Déficit Atuarial do RPPS		3.3.91.97.00	49.000,00			
CAMPANHAS DE VACINAÇÃO		10.305.0012.2042.0000					15.500,00
3	DESPESAS CORREN'					15.500,00	
3	OUTRAS DESPESAS CORRENTES				15.500,00		
	OBRIGAÇÕES PATRONAIS		3.3.90.04.15	500,00			
	DIÁRIAS - CIVIL		3.3.90.14.00	3.000,00			
	MATERIAL DE CONSUMO		3.3.90.30.00	5.000,00			
	OUTROS SERVIÇOS DE TERCEIROS - PESSOA FÍSICA		3.3.90.36.00	2.000,00			
	OUTROS SERVIÇOS DE TERCEIROS - PESSOA JURÍDICA		3.3.90.39.00	5.000,00			
MANUTENÇÃO DOS AGENTES DE ENDEMIAS		10.305.0012.2068.0000					732.000,00
3	DESPESAS CORREN'					732.000,00	





Prefeitura Municipal de Iguaracy

Praça Antônio Rabelo - CNPJ: 11368966/0001-00

Orçamento Programa - Exercício de 2024

QUADRO AUXILIAR DE DETALHAMENTO DA DESPESA

Lei: 558, Data: 26/12/2023

ORGÃO 05 SECRETARIA DE SAÚDE
 UNIDADE 01 FUNDO MUNICIPAL DE SAUDE
 SUB UNIDADE 00 FUNDO MUNICIPAL DE SAUDE

Aplicacao Programada	Proj/Ativ	Finalidade	Categoria	Detalhada	TotalGrupo	Total Categ.	Total Func.
		F.R. - C.A.					
MANUTENÇÃO DOS AGENTES DE ENDEMIAS	10.305.0012.2068.0000						732.000,00
3	DESPESAS CORREN'					732.000,00	
1	PESSOAL E ENCARGOS SOCIAIS				579.000,00		
	CONTRATAÇÃO POR TEMPO DETERMINADO		3.1.90.04.00	290.000,00			
	VENCIMENTOS E VANTAGENS FIXAS - PESSOAL CIVIL		3.1.90.11.00	200.000,00			
	OBRIGAÇÕES PATRONAIS		3.1.90.13.00	60.000,00			
	OUTRAS DESPESAS VARIÁVEIS - PESSOAL CIVIL		3.1.90.16.00	2.000,00			
	INDENIZAÇÕES E RESTITUIÇÕES TRABALHISTAS		3.1.90.94.00	5.000,00			
	OBRIGAÇÕES PATRONAIS - INTRA-ORÇAMENTÁRIO		3.1.91.13.00	22.000,00			
3	OUTRAS DESPESAS CORRENTES				153.000,00		
	OBRIGAÇÕES PATRONAIS		3.3.90.04.15	2.000,00			
	Outros Benefícios Assistenciais do servidor e do militar		3.3.90.08.00	2.000,00			
	DIÁRIAS - CIVIL		3.3.90.14.00	5.000,00			
	MATERIAL DE CONSUMO		3.3.90.30.00	5.000,00			
	OUTROS SERVIÇOS DE TERCEIROS - PESSOA FÍSICA		3.3.90.36.00	10.000,00			
	OUTROS SERVIÇOS DE TERCEIROS - PESSOA JURÍDICA		3.3.90.39.00	40.000,00			
	Aporte para Cobertura do Déficit Atuarial do RPPS		3.3.91.97.00	89.000,00			
EDUCAÇÃO CONT. COMBATE AEDS AEGYPTI	10.305.0012.2070.0000						8.500,00
3	DESPESAS CORREN'					8.500,00	
3	OUTRAS DESPESAS CORRENTES				8.500,00		
	OBRIGAÇÕES PATRONAIS		3.3.90.04.15	500,00			
	DIÁRIAS - CIVIL		3.3.90.14.00	2.000,00			
	MATERIAL DE CONSUMO		3.3.90.30.00	2.000,00			
	OUTROS SERVIÇOS DE TERCEIROS - PESSOA FÍSICA		3.3.90.36.00	2.000,00			
	OUTROS SERVIÇOS DE TERCEIROS - PESSOA JURÍDICA		3.3.90.39.00	2.000,00			
CONSTRUÇÃO/REFORMA/AMPLIAÇÃO-MELHORIAS SANITARIAS DOMICILIARES	10.512.0012.1096.0000						15.000,00
4	DESPESAS DE CAPIT					15.000,00	
4	INVESTIMENTOS				15.000,00		
	OBRAS E INSTALAÇÕES		4.4.90.51.00	10.000,00			
	EQUIPAMENTOS E MATERIAL PERMANENTE		4.4.90.52.00	5.000,00			
MANUTENÇÃO DE MELHORIAS SANITARIAS DOMICILIARES	10.512.0012.2165.0000						7.000,00
3	DESPESAS CORREN'					7.000,00	
3	OUTRAS DESPESAS CORRENTES				7.000,00		
	OBRIGAÇÕES PATRONAIS		3.3.90.04.15	1.000,00			
	MATERIAL DE CONSUMO		3.3.90.30.00	2.000,00			
	OUTROS SERVIÇOS DE TERCEIROS - PESSOA FÍSICA		3.3.90.36.00	2.000,00			
	OUTROS SERVIÇOS DE TERCEIROS - PESSOA JURÍDICA		3.3.90.39.00	2.000,00			
TOTAL							16.564.000,00



PORTAL DA TRANSPARENCIA
<http://cloud.it-solucoes.inf.br/transparenciaMunicipal/download/49-20240403190823.pdf>
 assinado por: idUser 869



QUADRO AUXILIAR DE DETALHAMENTO DA DESPESA

Lei: 558, Data: 26/12/2023

ORGÃO 06 SECRETARIA DE AGRICULTURA, ABASTECIMENTO E MEIO AMBIENTE
UNIDADE 01 SECRETARIA DE AGRICULTURA, ABASTECIMENTO E MEIO AMBIENTE
SUB UNIDADE 00 SECRETARIA DE AGRICULTURA, ABASTECIMENTO E MEIO AMBIENTE

Aplicacao Programada	Proj/Ativ	Finalidade	Categoria	Detalhada	TotalGrupo	Total Categ.	Total Func.
		F.R. - C.A.					
APOIO AO REFLORESTAMENTO	18.541.0034.2076.0000						8.500,00
3	DESPESAS CORREN'					8.500,00	
3	OUTRAS DESPESAS CORRENTES				8.500,00		
	OBRIGAÇÕES PATRONAIS		3.3.90.04.15	500,00			
	MATERIAL DE CONSUMO		3.3.90.30.00	2.000,00			
	Material, Bem ou Serviço para Distribuição Gratuita		3.3.90.32.00	2.000,00			
	OUTROS SERVIÇOS DE TERCEIROS - PESSOA FÍSICA		3.3.90.36.00	2.000,00			
	OUTROS SERVIÇOS DE TERCEIROS - PESSOA JURÍDICA		3.3.90.39.00	2.000,00			
AQUISIÇÃO DE EQUIP. E MAT.PERMANENTE-POÇOS, BARRAGENS CISTERNAS E AFINS	18.544.0015.1070.0000						5.000,00
4	DESPESAS DE CAPIT					5.000,00	
4	INVESTIMENTOS				5.000,00		
	EQUIPAMENTOS E MATERIAL PERMANENTE		4.4.90.52.00	5.000,00			
AQUISIÇÃO DE EQUIP. E MAT. PERMANENTE-AGRICULTURA	18.544.0015.1071.0000						10.000,00
4	DESPESAS DE CAPIT					10.000,00	
4	INVESTIMENTOS				10.000,00		
	EQUIPAMENTOS E MATERIAL PERMANENTE		4.4.90.52.00	10.000,00			
MANUTENÇÃO DE POÇOS, BARRAGENS, CISTERNAS E AFINS	18.544.0015.2049.0000						308.500,00
3	DESPESAS CORREN'					308.500,00	
1	PESSOAL E ENCARGOS SOCIAIS				15.000,00		
	CONTRATAÇÃO POR TEMPO DETERMINADO		3.1.90.04.00	2.000,00			
	VENCIMENTOS E VANTAGENS FIXAS - PESSOAL CIVIL		3.1.90.11.00	5.000,00			
	OBRIGAÇÕES PATRONAIS		3.1.90.13.00	2.000,00			
	OUTRAS DESPESAS VARIÁVEIS - PESSOAL CIVIL		3.1.90.16.00	2.000,00			
	INDENIZAÇÕES E RESTITUIÇÕES TRABALHISTAS		3.1.90.94.00	2.000,00			
	OBRIGAÇÕES PATRONAIS - INTRA-ORÇAMENTÁRIO		3.1.91.13.00	2.000,00			
3	OUTRAS DESPESAS CORRENTES				293.500,00		
	OBRIGAÇÕES PATRONAIS		3.3.90.04.15	500,00			
	Outros Benefícios Assistenciais do servidor e do militar		3.3.90.08.00	2.000,00			
	MATERIAL DE CONSUMO		3.3.90.30.00	36.000,00			
	PASSAGENS E DESPESAS COM LOCOMOÇÃO		3.3.90.33.00	3.000,00			
	OUTROS SERVIÇOS DE TERCEIROS - PESSOA FÍSICA		3.3.90.36.00	7.000,00			
	OUTROS SERVIÇOS DE TERCEIROS - PESSOA JURÍDICA		3.3.90.39.00	240.000,00			
	Aporte para Cobertura do Déficit Atuarial do RPPS		3.3.91.97.00	5.000,00			
MANUTENÇÃO DAS ATIVIDADE SEC. DE AGRICULTURA	20.122.0004.2047.0000						834.000,00
3	DESPESAS CORREN'					834.000,00	
1	PESSOAL E ENCARGOS SOCIAIS				359.000,00		
	CONTRATAÇÃO POR TEMPO DETERMINADO		3.1.90.04.00	109.000,00			
	VENCIMENTOS E VANTAGENS FIXAS - PESSOAL CIVIL		3.1.90.11.00	235.000,00			
	OBRIGAÇÕES PATRONAIS		3.1.90.13.00	5.000,00			
	OUTRAS DESPESAS VARIÁVEIS - PESSOAL CIVIL		3.1.90.16.00	3.000,00			
	INDENIZAÇÕES E RESTITUIÇÕES TRABALHISTAS		3.1.90.94.00	2.000,00			
	OBRIGAÇÕES PATRONAIS - INTRA-ORÇAMENTÁRIO		3.1.91.13.00	5.000,00			





Prefeitura Municipal de Iguaracy

Praça Antônio Rabelo - CNPJ:11368966/0001-00

Orçamento Programa - Exercício de 2024

Page 37

QUADRO AUXILIAR DE DETALHAMENTO DA DESPESA

Lei: 558, Data: 26/12/2023

ORGÃO 06 SECRETARIA DE AGRICULTURA, ABASTECIMENTO E MEIO AMBIENTE
 UNIDADE 01 SECRETARIA DE AGRICULTURA, ABASTECIMENTO E MEIO AMBIENTE
 SUB UNIDADE 00 SECRETARIA DE AGRICULTURA, ABASTECIMENTO E MEIO AMBIENTE

Aplicação Programada	Proj/Ativ	Finalidade	Categoria	Detalhada	TotalGrupo	Total Categ.	Total Func.
		F.R. - C.A.					
MANUTENÇÃO DAS ATIVIDADE SEC. DE AGRICULTURA	20.122.0004.2047.0000						834.000,00
3	DESPESAS CORREN'					834.000,00	
3	OUTRAS DESPESAS CORRENTES				475.000,00		
	OBRIGAÇÕES PATRONAIS		3.3.90.04.15	2.000,00			
	Outros Benefícios Assistenciais do servidor e do militar		3.3.90.08.00	2.000,00			
	DIÁRIAS - CIVIL		3.3.90.14.00	2.000,00			
	MATERIAL DE CONSUMO		3.3.90.30.00	115.000,00			
	PREMIAÇÕES CULTURAIS, ARTÍSTICAS, CIENTÍFICAS, DESPORTI		3.3.90.31.00	2.000,00			
	Material, Bem ou Serviço para Distribuição Gratuita		3.3.90.32.00	3.000,00			
	PASSAGENS E DESPESAS COM LOCOMOÇÃO		3.3.90.33.00	3.000,00			
	OUTROS SERVIÇOS DE TERCEIROS - PESSOA FÍSICA		3.3.90.36.00	160.000,00			
	OUTROS SERVIÇOS DE TERCEIROS - PESSOA JURÍDICA		3.3.90.39.00	185.000,00			
	Aporte para Cobertura do Déficit Atuarial do RPPS		3.3.91.97.00	1.000,00			
GARANTIA SEGURO SAFRA	20.331.0016.2149.0000						5.000,00
3	DESPESAS CORREN'					5.000,00	
3	OUTRAS DESPESAS CORRENTES				5.000,00		
	ENCARGOS PELA HONRA DE AVAIS, GARANTIAS, SEGUROS E SI		3.3.90.27.00	5.000,00			
MANUTENÇÃO DE CENTRAIS DE ABAST.,AÇOUQUES E MATADOUROS	20.605.0014.2048.0000						90.000,00
3	DESPESAS CORREN'					90.000,00	
1	PESSOAL E ENCARGOS SOCIAIS				12.000,00		
	CONTRATAÇÃO POR TEMPO DETERMINADO		3.1.90.04.00	2.000,00			
	VENCIMENTOS E VANTAGENS FIXAS - PESSOAL CIVIL		3.1.90.11.00	2.000,00			
	OBRIGAÇÕES PATRONAIS		3.1.90.13.00	2.000,00			
	OUTRAS DESPESAS VARIÁVEIS - PESSOAL CIVIL		3.1.90.16.00	2.000,00			
	INDENIZAÇÕES E RESTITUIÇÕES TRABALHISTAS		3.1.90.94.00	2.000,00			
	OBRIGAÇÕES PATRONAIS - INTRA-ORÇAMENTÁRIO		3.1.91.13.00	2.000,00			
3	OUTRAS DESPESAS CORRENTES				78.000,00		
	OBRIGAÇÕES PATRONAIS		3.3.90.04.15	1.000,00			
	Outros Benefícios Assistenciais do servidor e do militar		3.3.90.08.00	2.000,00			
	MATERIAL DE CONSUMO		3.3.90.30.00	5.000,00			
	OUTROS SERVIÇOS DE TERCEIROS - PESSOA FÍSICA		3.3.90.36.00	5.000,00			
	OUTROS SERVIÇOS DE TERCEIROS - PESSOA JURÍDICA		3.3.90.39.00	64.000,00			
	Aporte para Cobertura do Déficit Atuarial do RPPS		3.3.91.97.00	1.000,00			
MANUTENÇÃO DO PROGRAMA DE APOIO RURAL	20.606.0016.2050.0000						89.500,00
3	DESPESAS CORREN'					89.500,00	
1	PESSOAL E ENCARGOS SOCIAIS				62.000,00		
	CONTRATAÇÃO POR TEMPO DETERMINADO		3.1.90.04.00	49.000,00			
	VENCIMENTOS E VANTAGENS FIXAS - PESSOAL CIVIL		3.1.90.11.00	5.000,00			
	OBRIGAÇÕES PATRONAIS		3.1.90.13.00	2.000,00			
	OUTRAS DESPESAS VARIÁVEIS - PESSOAL CIVIL		3.1.90.16.00	2.000,00			
	INDENIZAÇÕES E RESTITUIÇÕES TRABALHISTAS		3.1.90.94.00	2.000,00			
	OBRIGAÇÕES PATRONAIS - INTRA-ORÇAMENTÁRIO		3.1.91.13.00	2.000,00			





Prefeitura Municipal de Iguaracy

Praça Antônio Rabelo - CNPJ:11368966/0001-00

Orçamento Programa - Exercício de 2024

Page 38

QUADRO AUXILIAR DE DETALHAMENTO DA DESPESA

Lei: 558, Data: 26/12/2023

ORGÃO 06 SECRETARIA DE AGRICULTURA, ABASTECIMENTO E MEIO AMBIENTE
UNIDADE 01 SECRETARIA DE AGRICULTURA, ABASTECIMENTO E MEIO AMBIENTE
SUB UNIDADE 00 SECRETARIA DE AGRICULTURA, ABASTECIMENTO E MEIO AMBIENTE

Aplicacao Programada	Proj/Ativ	Finalidade	Categoria	Detalhada	TotalGrupo	Total Categ.	Total Func.
		F.R. - C.A.					
MANUTENÇÃO DO PROGRAMA DE APOIO RURAL	20.606.0016.2050.0000						89,500,00
3	DESPESAS CORREN'					89,500,00	
3	OUTRAS DESPESAS CORRENTES				27,500,00		
	OBRIGAÇÕES PATRONAIS		3.3.90.04.15	1,500,00			
	Outros Benefícios Assistenciais do servidor e do militar		3.3.90.08.00	2,000,00			
	MATERIAL DE CONSUMO		3.3.90.30.00	7,000,00			
	OUTROS SERVIÇOS DE TERCEIROS - PESSOA FÍSICA		3.3.90.36.00	14,000,00			
	OUTROS SERVIÇOS DE TERCEIROS - PESSOA JURÍDICA		3.3.90.39.00	2,000,00			
	Aporte para Cobertura do Déficit Atuarial do RPPS		3.3.91.97.00	1,000,00			
APOIO TÉCNICO-ADMINISTRATIVO ÀS ASSOCIAÇÕES COMUM	20.606.0016.2051.0000						28,000,00
3	DESPESAS CORREN'					28,000,00	
1	PESSOAL E ENCARGOS SOCIAIS				8,000,00		
	CONTRATAÇÃO POR TEMPO DETERMINADO		3.1.90.04.00	6,000,00			
	VENCIMENTOS E VANTAGENS FIXAS - PESSOAL CIVIL		3.1.90.11.00	2,000,00			
3	OUTRAS DESPESAS CORRENTES				20,000,00		
	OBRIGAÇÕES PATRONAIS		3.3.90.04.15	1,000,00			
	MATERIAL DE CONSUMO		3.3.90.30.00	7,000,00			
	OUTROS SERVIÇOS DE TERCEIROS - PESSOA FÍSICA		3.3.90.36.00	5,000,00			
	OUTROS SERVIÇOS DE TERCEIROS - PESSOA JURÍDICA		3.3.90.39.00	6,000,00			
	Aporte para Cobertura do Déficit Atuarial do RPPS		3.3.91.97.00	1,000,00			
REALIZAÇÃO DE FEIRAS, TORNEIOS E EXPOSIÇÕES AGROPECUÁRIAS	20.606.0016.2054.0000						23,000,00
3	DESPESAS CORREN'					23,000,00	
1	PESSOAL E ENCARGOS SOCIAIS				4,000,00		
	CONTRATAÇÃO POR TEMPO DETERMINADO		3.1.90.04.00	2,000,00			
	VENCIMENTOS E VANTAGENS FIXAS - PESSOAL CIVIL		3.1.90.11.00	2,000,00			
3	OUTRAS DESPESAS CORRENTES				19,000,00		
	OBRIGAÇÕES PATRONAIS		3.3.90.04.15	1,000,00			
	MATERIAL DE CONSUMO		3.3.90.30.00	6,000,00			
	PREMIAÇÕES CULTURAIS, ARTÍSTICAS, CIENTÍFICAS, DESPORTI		3.3.90.31.00	5,000,00			
	OUTROS SERVIÇOS DE TERCEIROS - PESSOA FÍSICA		3.3.90.36.00	5,000,00			
	OUTROS SERVIÇOS DE TERCEIROS - PESSOA JURÍDICA		3.3.90.39.00	2,000,00			
CAPAC DE AGRIC E CRIADORES POR MEIOS CURSOS E SEMINÁRIO	20.606.0016.2055.0000						20,000,00
3	DESPESAS CORREN'					20,000,00	
1	PESSOAL E ENCARGOS SOCIAIS				4,000,00		
	CONTRATAÇÃO POR TEMPO DETERMINADO		3.1.90.04.00	2,000,00			
	VENCIMENTOS E VANTAGENS FIXAS - PESSOAL CIVIL		3.1.90.11.00	2,000,00			
3	OUTRAS DESPESAS CORRENTES				16,000,00		
	OBRIGAÇÕES PATRONAIS		3.3.90.04.15	1,000,00			
	MATERIAL DE CONSUMO		3.3.90.30.00	5,000,00			
	OUTROS SERVIÇOS DE TERCEIROS - PESSOA FÍSICA		3.3.90.36.00	5,000,00			
	OUTROS SERVIÇOS DE TERCEIROS - PESSOA JURÍDICA		3.3.90.39.00	5,000,00			
CONSTRUÇÃO DE CURRAL DE GADO NA FEIRA DE ANIMAIS	20.608.0015.1003.0000						15,000,00
4	DESPESAS DE CAPIT					15,000,00	



8



Prefeitura Municipal de Iguaracy

Praça Antônio Rabelo - CNPJ:11368966/0001-00

Orçamento Programa - Exercício de 2024

Page 39

QUADRO AUXILIAR DE DETALHAMENTO DA DESPESA

Lei: 558, Data: 26/12/2023

ORGÃO 06 SECRETARIA DE AGRICULTURA, ABASTECIMENTO E MEIO AMBIENTE
UNIDADE 01 SECRETARIA DE AGRICULTURA, ABASTECIMENTO E MEIO AMBIENTE
SUB UNIDADE 00 SECRETARIA DE AGRICULTURA, ABASTECIMENTO E MEIO AMBIENTE

Aplicacao Programada	Proj/Ativ	Finalidade F.R. - C.A.	Categoria	Detalhada	TotalGrupo	Total Categ.	Total Func.
CONSTRUÇÃO DE CURRAL DE GADO NA FEIRA DE ANIMAIS	20.608.0015.1003.0000						15.000,00
4 DESPESAS DE CAPIT						15.000,00	
4 INVESTIMENTOS					15.000,00		
OBRAS E INSTALAÇÕES			4.4.90.51.00	15.000,00			
PROGRAMA DE DISTRIBUIÇÃO DE PALMA FORRAGEIRA PARA AGRICULTORES	20.608.0015.2077.0000						5.000,00
3 DESPESAS CORREN'						5.000,00	
3 OUTRAS DESPESAS CORRENTES					5.000,00		
Material, Bem ou Serviço para Distribuição Gratuita			3.3.90.32.00	5.000,00			
DISTRIBUIÇÃO DE MUDAS E SEMENTES	20.608.0016.2052.0000						7.000,00
3 DESPESAS CORREN'						7.000,00	
3 OUTRAS DESPESAS CORRENTES					7.000,00		
Material, Bem ou Serviço para Distribuição Gratuita			3.3.90.32.00	7.000,00			
IMPLANTAÇÃO/MANUTENÇÃO HORTAS COMUNITÁRIAS	20.608.0016.2101.0000						31.500,00
3 DESPESAS CORREN'						31.500,00	
1 PESSOAL E ENCARGOS SOCIAIS					12.000,00		
CONTRATAÇÃO POR TEMPO DETERMINADO			3.1.90.04.00	2.000,00			
VENCIMENTOS E VANTAGENS FIXAS - PESSOAL CIVIL			3.1.90.11.00	2.000,00			
OBRIGAÇÕES PATRONAIS			3.1.90.13.00	2.000,00			
OUTRAS DESPESAS VARIÁVEIS - PESSOAL CIVIL			3.1.90.16.00	2.000,00			
INDENIZAÇÕES E RESTITUIÇÕES TRABALHISTAS			3.1.90.94.00	2.000,00			
OBRIGAÇÕES PATRONAIS - INTRA-ORÇAMENTÁRIO			3.1.91.13.00	2.000,00			
3 OUTRAS DESPESAS CORRENTES					19.500,00		
OBRIGAÇÕES PATRONAIS			3.3.90.04.15	1.500,00			
Outros Benefícios Assistenciais do servidor e do militar			3.3.90.08.00	2.000,00			
MATERIAL DE CONSUMO			3.3.90.30.00	7.000,00			
OUTROS SERVIÇOS DE TERCEIROS - PESSOA FÍSICA			3.3.90.36.00	6.000,00			
OUTROS SERVIÇOS DE TERCEIROS - PESSOA JURÍDICA			3.3.90.39.00	2.000,00			
Aporte para Cobertura do Déficit Atuarial do RPPS			3.3.91.97.00	1.000,00			
TOTAL							1.480.000,00





Prefeitura Municipal de Iguaracy

Praça Antônio Rabelo - CNPJ: 11368966/0001-00

Orçamento Programa - Exercício de 2024

Page 40

QUADRO AUXILIAR DE DETALHAMENTO DA DESPESA

Lei: 558, Data: 26/12/2023

ORGÃO 07 SECRETARIA DE VIAÇÃO, OBRAS, INFRAESTRUTURA E SERVIÇOS PÚBLI
UNIDADE 01 SECRETARIA DE VIAÇÃO, OBRAS, INFRAESTRUTURA E SERVIÇOS PÚBLI
SUB UNIDADE 00 SECRETARIA DE VIAÇÃO, OBRAS, INFRAESTRUTURA E SERVIÇOS PÚBLI

Aplicacao Programada	Proj/Ativ	Finalidade	Categoria	Detalhada	TotalGrupo	Total Categ.	Total Func.
		F.R. - C.A.					
CONSTRUÇÃO/REFORMA DE PRÉDIOS MUNICIPAIS	04.122.0002.1011.0000						50.000,00
4 DESPESAS DE CAPIT						50.000,00	
4 INVESTIMENTOS					50.000,00		
OBRAS E INSTALAÇÕES			4.4.90.51.00	50.000,00			
COMPRA/DESAPROPRIAÇÃO IMÓVEIS P/USO PÚBLICO	15.122.0002.1012.0000						40.000,00
4 DESPESAS DE CAPIT						40.000,00	
4 INVESTIMENTOS					40.000,00		
AQUISIÇÃO DE IMÓVEIS			4.4.90.61.00	40.000,00			
AQUISIÇÃO DE EQUIP. E MAT. PERMANENTE-SEC DE	15.122.0004.1081.0000						30.000,00
OBRAS E SERV PUBLICOS							30.000,00
4 DESPESAS DE CAPIT						30.000,00	
4 INVESTIMENTOS					30.000,00		
EQUIPAMENTOS DE PROCESSAMENTO DE DADOS			4.4.90.52.19	30.000,00			
MANUT.ATIVIDADES ADM.SEC.VIAÇÃO, OBRAS E	15.122.0004.2057.0000						4.819.000,00
SERVIÇOS PÚBLICOS							4.819.000,00
3 DESPESAS CORREN'						4.819.000,00	
1 PESSOAL E ENCARGOS SOCIAIS					590.000,00		
CONTRATAÇÃO POR TEMPO DETERMINADO			3.1.90.04.00	110.000,00			
VENCIMENTOS E VANTAGENS FIXAS - PESSOAL CIVIL			3.1.90.11.00	448.000,00			
OBRIGAÇÕES PATRONAIS			3.1.90.13.00	5.000,00			
OUTRAS DESPESAS VARIÁVEIS - PESSOAL CIVIL			3.1.90.16.00	2.000,00			
INDENIZAÇÕES E RESTITUIÇÕES TRABALHISTAS			3.1.90.94.00	20.000,00			
OBRIGAÇÕES PATRONAIS - INTRA-ORÇAMENTÁRIO			3.1.91.13.00	5.000,00			
3 OUTRAS DESPESAS CORRENTES					4.229.000,00		
OBRIGAÇÕES PATRONAIS			3.3.90.04.15	5.000,00			
Outros Benefícios Assistenciais do servidor e do militar			3.3.90.08.00	2.000,00			
DIÁRIAS - CIVIL			3.3.90.14.00	10.000,00			
MATERIAL DE CONSUMO			3.3.90.30.00	800.000,00			
PREMIAÇÕES CULTURAIS, ARTÍSTICAS, CIENTÍFICAS, DESPORTI			3.3.90.31.00	2.000,00			
PASSAGENS E DESPESAS COM LOCOMOÇÃO			3.3.90.33.00	5.000,00			
OUTROS SERVIÇOS DE TERCEIROS - PESSOA FÍSICA			3.3.90.36.00	600.000,00			
OUTROS SERVIÇOS DE TERCEIROS - PESSOA JURÍDICA			3.3.90.39.00	2.800.000,00			
Aporte para Cobertura do Déficit Atuarial do RPPS			3.3.91.97.00	5.000,00			
MANUT.E FUNCIONAMENTO DOS VEÍCULOS DA	15.122.0017.2058.0000						29.000,00
PREFEITURA							29.000,00
3 DESPESAS CORREN'						29.000,00	
3 OUTRAS DESPESAS CORRENTES					29.000,00		
OBRIGAÇÕES PATRONAIS			3.3.90.04.15	4.000,00			
MATERIAL DE CONSUMO			3.3.90.30.00	5.000,00			
OUTROS SERVIÇOS DE TERCEIROS - PESSOA FÍSICA			3.3.90.36.00	2.000,00			
OUTROS SERVIÇOS DE TERCEIROS - PESSOA JURÍDICA			3.3.90.39.00	18.000,00			
CONSTRUÇÃO DE CALÇAMENTOS NA SEDE,	15.451.0019.1013.0000						300.000,00
POVOADOS E DISTRITOS							300.000,00
4 DESPESAS DE CAPIT						300.000,00	
4 INVESTIMENTOS					300.000,00		
OBRAS E INSTALAÇÕES			4.4.90.51.00	300.000,00			





Prefeitura Municipal de Iguaracy

Praça Antônio Rabelo - CNPJ:11368966/0001-00

Orçamento Programa - Exercício de 2024

Page 41

QUADRO AUXILIAR DE DETALHAMENTO DA DESPESA

Lei: 558, Data: 26/12/2023

ORGÃO 07 SECRETARIA DE VIAÇÃO, OBRAS, INFRAESTRUTURA E SERVIÇOS PÚBLI
UNIDADE 01 SECRETARIA DE VIAÇÃO, OBRAS, INFRAESTRUTURA E SERVIÇOS PÚBLI
SUB UNIDADE 00 SECRETARIA DE VIAÇÃO, OBRAS, INFRAESTRUTURA E SERVIÇOS PÚBLI

Aplicacao Programada	Proj/Ativ	Finalidade	Categoria	Detalhada	TotalGrupo	Total Categ.	Total Func.
		F.R. - C.A.					
CONSTRUÇÃO DE CALÇAMENTOS NA SEDE, POVOADOS E DISTRITOS	15.451.0019.1013.0000						300.000,00
EXECUÇÃO OUTRAS OBRAS DE INFRA-ESTRUTURA	15.451.0019.1014.0000						30.000,00
4 DESPESAS DE CAPIT						30.000,00	
4 INVESTIMENTOS					30.000,00		
OBRAS E INSTALAÇÕES			4.4.90.51.00	30.000,00			
CONSTRUÇÃO DE BANHEIROS PÚBLICOS NA SEDE, POVOADOS E DISTRITOS	15.451.0019.1075.0000						20.000,00
4 DESPESAS DE CAPIT						20.000,00	
4 INVESTIMENTOS					20.000,00		
OBRAS E INSTALAÇÕES			4.4.90.51.00	20.000,00			
CONST/AMPLIAÇ/REFORMA DE PRAÇAS, PARQUES E JARDINS NA SEDE, POVOADOS E DISTRITOS	15.451.0019.1076.0000						30.000,00
4 DESPESAS DE CAPIT						30.000,00	
4 INVESTIMENTOS					30.000,00		
OBRAS E INSTALAÇÕES			4.4.90.51.00	30.000,00			
CONST/RECUPERAÇÃO DE ESTRADAS NA SEDE, POVOADOS E DISTRITOS	15.451.0019.1078.0000						20.000,00
4 DESPESAS DE CAPIT						20.000,00	
4 INVESTIMENTOS					20.000,00		
OBRAS E INSTALAÇÕES			4.4.90.51.00	20.000,00			
RECUPERAÇÃO/CONST DE BARRAGENS NA ZONA RURAL	15.451.0019.1080.0000						30.000,00
4 DESPESAS DE CAPIT						30.000,00	
4 INVESTIMENTOS					30.000,00		
OBRAS E INSTALAÇÕES			4.4.90.51.00	20.000,00			
EQUIPAMENTOS E MATERIAL PERMANENTE			4.4.90.52.00	10.000,00			
IMPLANTAÇÃO DE INFRA-ESTRUTURA EM CAMPO DE FUTEBOL	15.451.0019.1082.0000						10.000,00
4 DESPESAS DE CAPIT						10.000,00	
4 INVESTIMENTOS					10.000,00		
OBRAS E INSTALAÇÕES			4.4.90.51.00	10.000,00			
MANUTENÇÃO, CONTRUÇÃO E RESTAURAÇÃO DE PRAÇAS, PARQUES E JARDINS	15.451.0019.2063.0000						32.000,00
3 DESPESAS CORREN						32.000,00	
3 OUTRAS DESPESAS CORRENTES					32.000,00		
OBRIGAÇÕES PATRONAIS			3.3.90.04.15	2.000,00			
MATERIAL DE CONSUMO			3.3.90.30.00	12.000,00			
OUTROS SERVIÇOS DE TERCEIROS - PESSOA FÍSICA			3.3.90.36.00	8.000,00			
OUTROS SERVIÇOS DE TERCEIROS - PESSOA JURÍDICA			3.3.90.39.00	10.000,00			
AMPLIAÇÃO DA REDE DE ILUMINAÇÃO PÚBLICA NA SEDE DO MUNICÍPIO	15.452.0018.1072.0000						40.000,00



Handwritten mark



Prefeitura Municipal de Iguaracy

Praça Antônio Rabelo - CNPJ:11368966/0001-00

Orçamento Programa - Exercício de 2024

Page 42

QUADRO AUXILIAR DE DETALHAMENTO DA DESPESA

Lei: 558, Data: 26/12/2023

ORGÃO 07 SECRETARIA DE VIAÇÃO, OBRAS, INFRAESTRUTURA E SERVIÇOS PÚBLI
UNIDADE 01 SECRETARIA DE VIAÇÃO, OBRAS, INFRAESTRUTURA E SERVIÇOS PÚBLI
SUB UNIDADE 00 SECRETARIA DE VIAÇÃO, OBRAS, INFRAESTRUTURA E SERVIÇOS PÚBLI

Aplicacao Programada	Proj/Ativ	Finalidade F.R. - C.A.	Categoria	Detalhada	TotalGrupo	Total Categ.	Total Func.
AMPLIAÇÃO DA REDE DE ILUMINAÇÃO PÚBLICA NA SEDE DO MUNICÍPIO	15.452.0018.1072.0000						40.000,00
4 DESPESAS DE CAPIT						40.000,00	
4 INVESTIMENTOS					40.000,00		
OBRAS E INSTALAÇÕES			4.4.90.51.00	20.000,00			
EQUIPAMENTOS E MATERIAL PERMANENTE			4.4.90.52.00	20.000,00			
AMPLIAÇÃO DA REDE DE ILUMINAÇÃO PÚBLICA NOS POVOADOS E DISTRITOS	15.452.0018.1073.0000						30.000,00
4 DESPESAS DE CAPIT						30.000,00	
4 INVESTIMENTOS					30.000,00		
OBRAS E INSTALAÇÕES			4.4.90.51.00	20.000,00			
EQUIPAMENTOS E MATERIAL PERMANENTE			4.4.90.52.00	10.000,00			
AMPLIAÇÃO DE CEMITÉRIOS PÚBLICOS	15.452.0018.1074.0000						35.000,00
4 DESPESAS DE CAPIT						35.000,00	
4 INVESTIMENTOS					35.000,00		
OBRAS E INSTALAÇÕES			4.4.90.51.00	20.000,00			
EQUIPAMENTOS E MATERIAL PERMANENTE			4.4.90.52.00	15.000,00			
MANUTENÇÃO DOS CEMITÉRIOS PÚBLICOS	15.452.0018.2060.0000						31.000,00
3 DESPESAS CORREN'						31.000,00	
3 OUTRAS DESPESAS CORRENTES					31.000,00		
OBRIGAÇÕES PATRONAIS			3.3.90.04.15	2.000,00			
MATERIAL DE CONSUMO			3.3.90.30.00	15.000,00			
OUTROS SERVIÇOS DE TERCEIROS - PESSOA FÍSICA			3.3.90.36.00	7.000,00			
OUTROS SERVIÇOS DE TERCEIROS - PESSOA JURÍDICA			3.3.90.39.00	7.000,00			
MANUTENÇÃO SERVIÇO DE ILUMINAÇÃO PÚBLICA NA SEDE, POVOADOS E DISTRITOS	15.452.0018.2061.0000					544.000,00	544.000,00
3 DESPESAS CORREN'						544.000,00	
3 OUTRAS DESPESAS CORRENTES					544.000,00		
OBRIGAÇÕES PATRONAIS			3.3.90.04.15	9.000,00			
MATERIAL DE CONSUMO			3.3.90.30.00	192.000,00			
OUTROS SERVIÇOS DE TERCEIROS - PESSOA FÍSICA			3.3.90.36.00	33.000,00			
OUTROS SERVIÇOS DE TERCEIROS - PESSOA JURÍDICA			3.3.90.39.00	310.000,00			
FINANCIAMENTO UNIDADES HABITACIONAIS (MINHA CASA MINHA VIDA)	16.482.0020.1015.0000						5.000,00
3 DESPESAS CORREN'						5.000,00	
3 OUTRAS DESPESAS CORRENTES					5.000,00		
Subvenções Econômicas			3.3.60.45.00	5.000,00			
CONST/REFORMA/AMPLIAÇ DA REDE DE ESGOTO NA SEDE, POVOADOS E DISTRITOS	17.512.0019.1077.0000						60.000,00
4 DESPESAS DE CAPIT						60.000,00	
4 INVESTIMENTOS					60.000,00		
OBRAS E INSTALAÇÕES			4.4.90.51.00	50.000,00			
EQUIPAMENTOS E MATERIAL PERMANENTE			4.4.90.52.00	10.000,00			
LIMPEZA, COLETA E DESTINAÇÃO CORRETA DE	18.541.0018.1079.0000						25.000,00



f



Prefeitura Municipal de Iguaracy

Praça Antônio Rabelo - CNPJ:11368966/0001-00

Orçamento Programa - Exercício de 2024

Page 43

QUADRO AUXILIAR DE DETALHAMENTO DA DESPESA

Lei: 558, Data: 26/12/2023

ORGÃO 07 SECRETARIA DE VIAÇÃO, OBRAS, INFRAESTRUTURA E SERVIÇOS PÚBLI
UNIDADE 01 SECRETARIA DE VIAÇÃO, OBRAS, INFRAESTRUTURA E SERVIÇOS PÚBLI
SUB UNIDADE 00 SECRETARIA DE VIAÇÃO, OBRAS, INFRAESTRUTURA E SERVIÇOS PÚBLI

Aplicacao Programada	Proj/Ativ	Finalidade	Categoria	Detalhada	TotalGrupo	Total Categ.	Total Func.
		F.R. - C.A.					
RESÍDUOS SÓLIDOS							
4	DESPESAS DE CAPIT					25.000,00	25.000,00
4	INVESTIMENTOS				25.000,00		
	OBRAS E INSTALAÇÕES		4.4.90.51.00	15.000,00			
	EQUIPAMENTOS E MATERIAL PERMANENTE		4.4.90.52.00	5.000,00			
	AQUISIÇÃO DE IMÓVEIS		4.4.90.61.00	5.000,00			
LIMPEZA, COLETA E DESTINAÇÃO CORRETA DE RESÍDUOS SÓLIDOS							
3	DESPESAS CORREN	18.541.0018.2059.0000				380.000,00	380.000,00
1	PESSOAL E ENCARGOS SOCIAIS				15.000,00		
	CONTRATAÇÃO POR TEMPO DETERMINADO		3.1.90.04.00	2.000,00			
	VENCIMENTOS E VANTAGENS FIXAS - PESSOAL CIVIL		3.1.90.11.00	5.000,00			
	OBRIGAÇÕES PATRONAIS		3.1.90.13.00	2.000,00			
	OUTRAS DESPESAS VARIÁVEIS - PESSOAL CIVIL		3.1.90.16.00	2.000,00			
	INDENIZAÇÕES E RESTITUIÇÕES TRABALHISTAS		3.1.90.94.00	2.000,00			
	OBRIGAÇÕES PATRONAIS - INTRA-ORÇAMENTÁRIO		3.1.91.13.00	2.000,00			
3	OUTRAS DESPESAS CORRENTES				365.000,00		
	OBRIGAÇÕES PATRONAIS		3.3.90.04.15	3.000,00			
	Outros Benefícios Assistenciais do servidor e do militar		3.3.90.08.00	2.000,00			
	MATERIAL DE CONSUMO		3.3.90.30.00	29.000,00			
	OUTROS SERVIÇOS DE TERCEIROS - PESSOA FÍSICA		3.3.90.36.00	5.000,00			
	OUTROS SERVIÇOS DE TERCEIROS - PESSOA JURÍDICA		3.3.90.39.00	325.000,00			
	Aporte para Cobertura do Déficit Atuarial do RPPS		3.3.91.97.00	1.000,00			
PERFURAÇÃO DE POÇOS ARTESIANOS - EMENDAS IMPOSITIVAS							
4	DESPESAS DE CAPIT	18.544.0013.1133.0000				144.000,00	144.000,00
4	INVESTIMENTOS				144.000,00		
	OBRAS E INSTALAÇÕES		4.4.90.51.00	144.000,00			
CONST./AMPLIAÇ. POÇOS, BARRAGENS E AFINS							
4	DESPESAS DE CAPIT	18.544.0015.1006.0000				20.000,00	20.000,00
4	INVESTIMENTOS				20.000,00		
	OBRAS E INSTALAÇÕES		4.4.90.51.00	20.000,00			
CONSTRUÇÃO SISTEMA DE ABASTECIMENTO DE ÁGUA							
4	DESPESAS DE CAPIT	18.544.0015.1025.0000				20.000,00	20.000,00
4	INVESTIMENTOS				20.000,00		
	OBRAS E INSTALAÇÕES		4.4.90.51.00	20.000,00			
CONST./AMPLIAÇ./REFORMA DE CENTROS DE COMERCIALIZAÇÃO DE PRODUTOS PC							
4	DESPESAS DE CAPIT	20.605.0014.1004.0000				58.000,00	58.000,00
4	INVESTIMENTOS				58.000,00		
	OBRAS E INSTALAÇÕES		4.4.90.51.00	58.000,00			
MELHORAMENTO DE FEIRAS POPULARES							
4	DESPESAS DE CAPIT	20.605.0014.1005.0000				20.000,00	20.000,00



J



Prefeitura Municipal de Iguaracy

Praça Antônio Rabelo - CNPJ: 11368966/0001-00

Orçamento Programa - Exercício de 2024

Page 44

QUADRO AUXILIAR DE DETALHAMENTO DA DESPESA

Lei: 558, Data: 26/12/2023

ORGÃO 07 SECRETARIA DE VIAÇÃO, OBRAS, INFRAESTRUTURA E SERVIÇOS PÚBLI
UNIDADE 01 SECRETARIA DE VIAÇÃO, OBRAS, INFRAESTRUTURA E SERVIÇOS PÚBLI
SUB UNIDADE 00 SECRETARIA DE VIAÇÃO, OBRAS, INFRAESTRUTURA E SERVIÇOS PÚBLI

Aplicacao Programada	Proj/Ativ	Finalidade	Categoria	Detalhada	Total Grupo	Total Categ.	Total Func.
MELHORAMENTO DE FEIRAS POPULARES	20.605.0014.1005.0000	F.R. - C.A.					20.000,00
4 DESPESAS DE CAPIT						20.000,00	
4 INVESTIMENTOS					20.000,00		
OBRAS E INSTALAÇÕES			4.4.90.51.00	20.000,00			
CONSTRUÇÃO DE PONTES, BUEIROS E PASS.MOLHADAS	26.782.0021.1016.0000						20.000,00
4 DESPESAS DE CAPIT						20.000,00	
4 INVESTIMENTOS					20.000,00		
OBRAS E INSTALAÇÕES			4.4.90.51.00	20.000,00			
MANUTENÇÃO DAS ESTRADAS MUNICIPAIS	26.782.0021.2064.0000						6.500,00
3 DESPESAS CORREN						6.500,00	
3 OUTRAS DESPESAS CORRENTES					6.500,00		
OBRIGAÇÕES PATRONAIS			3.3.90.04.15	500,00			
MATERIAL DE CONSUMO			3.3.90.30.00	2.000,00			
OUTROS SERVIÇOS DE TERCEIROS - PESSOA FÍSICA			3.3.90.36.00	2.000,00			
OUTROS SERVIÇOS DE TERCEIROS - PESSOA JURÍDICA			3.3.90.39.00	2.000,00			
TOTAL							6.878.500,00



8



Prefeitura Municipal de Iguaracy

Praça Antônio Rabelo - CNPJ:11368966/0001-00

Orçamento Programa - Exercício de 2024

Page 45

Lei: 558, Data: 26/12/2023

QUADRO AUXILIAR DE DETALHAMENTO DA DESPESA

ORGÃO 08 SECRETARIA DE DESENVOLVIMENTO E ASSISTÊNCIA SOCIAL
 UNIDADE 01 SECRETARIA DE DESENVOLVIMENTO E ASSISTÊNCIA SOCIAL
 SUB UNIDADE 00 SECRETARIA DE DESENVOLVIMENTO E ASSISTÊNCIA SOCIAL

Aplicação Programada	Proj/Ativ	Finalidade	Categoria	Detalhada	TotalGrupo	Total Categ.	Total Func.
		F.R. - C.A.					
AQUISIÇÃO DE EQUIP. E MAT. PERMANENTE-ASSIST SOCIAL	08.122.0004.1083.0000						5.000,00
4	DESPEAS DE CAPIT					5.000,00	
4	INVESTIMENTOS				5.000,00		
	EQUIPAMENTOS E MATERIAL PERMANENTE		4.4.90.52.00	5.000,00			
MANUT. ATIVD. ADMINIST.SEC.DESENV.E ASSIST.SOCIA	08.122.0004.2074.0000						995.000,00
3	DESPEAS CORREN					995.000,00	
1	PESSOAL E ENCARGOS SOCIAIS				469.000,00		
	CONTRATAÇÃO POR TEMPO DETERMINADO		3.1.90.04.00	210.000,00			
	VENCIMENTOS E VANTAGENS FIXAS - PESSOAL CIVIL		3.1.90.11.00	175.000,00			
	OBRIGAÇÕES PATRONAIS		3.1.90.13.00	70.000,00			
	OUTRAS DESPEAS VARIÁVEIS - PESSOAL CIVIL		3.1.90.16.00	3.000,00			
	INDENIZAÇÕES E RESTITUIÇÕES TRABALHISTAS		3.1.90.94.00	4.000,00			
	OBRIGAÇÕES PATRONAIS - INTRA-ORÇAMENTÁRIO		3.1.91.13.00	7.000,00			
3	OUTRAS DESPEAS CORRENTES				526.000,00		
	OBRIGAÇÕES PATRONAIS		3.3.90.04.15	20.000,00			
	Outros Benefícios Assistenciais do servidor e do militar		3.3.90.08.00	40.000,00			
	DIÁRIAS - CIVIL		3.3.90.14.00	10.000,00			
	MATERIAL DE CONSUMO		3.3.90.30.00	110.000,00			
	PREMIAÇÕES CULTURAIS, ARTÍSTICAS, CIENTÍFICAS, DESPORTI		3.3.90.31.00	2.000,00			
	PASSAGENS E DESPEAS COM LOCOMOÇÃO		3.3.90.33.00	3.000,00			
	SERVIÇOS DE CONSULTORIA		3.3.90.35.00	120.000,00			
	OUTROS SERVIÇOS DE TERCEIROS - PESSOA FÍSICA		3.3.90.36.00	50.000,00			
	OUTROS SERVIÇOS DE TERCEIROS - PESSOA JURÍDICA		3.3.90.39.00	138.000,00			
	DESPEAS DE EXERCÍCIOS ANTERIORES		3.3.90.92.00	4.000,00			
	INDENIZAÇÕES E RESTITUIÇÕES		3.3.90.93.00	4.000,00			
	Aporte para Cobertura do Déficit Atuarial do RPPS		3.3.91.97.00	25.000,00			
AQUISIÇÃO DE EQUIPAMENTOS PARA DIRETORIA DA MULHER	08.244.0026.1093.0000						20.000,00
4	DESPEAS DE CAPIT					20.000,00	
4	INVESTIMENTOS				20.000,00		
	EQUIPAMENTOS E MATERIAL PERMANENTE		4.4.90.52.00	20.000,00			
MANUTENÇÃO ATIVIDADES DA DIRETORIA DA MULHER	08.244.0026.2148.0000						34.500,00
3	DESPEAS CORREN					34.500,00	
1	PESSOAL E ENCARGOS SOCIAIS				15.000,00		
	CONTRATAÇÃO POR TEMPO DETERMINADO		3.1.90.04.00	5.000,00			
	VENCIMENTOS E VANTAGENS FIXAS - PESSOAL CIVIL		3.1.90.11.00	2.000,00			
	OBRIGAÇÕES PATRONAIS		3.1.90.13.00	2.000,00			
	OUTRAS DESPEAS VARIÁVEIS - PESSOAL CIVIL		3.1.90.16.00	2.000,00			
	INDENIZAÇÕES E RESTITUIÇÕES TRABALHISTAS		3.1.90.94.00	2.000,00			
	OBRIGAÇÕES PATRONAIS - INTRA-ORÇAMENTÁRIO		3.1.91.13.00	2.000,00			





Prefeitura Municipal de Iguaracy

Praça Antônio Rabelo - CNPJ: 11368966/0001-00

Orçamento Programa - Exercício de 2024

Page 46

QUADRO AUXILIAR DE DETALHAMENTO DA DESPESA

Lei: 558, Data: 26/12/2023

ORGÃO	08	SECRETARIA DE DESENVOLVIMENTO E ASSISTÊNCIA SOCIAL
UNIDADE	01	SECRETARIA DE DESENVOLVIMENTO E ASSISTÊNCIA SOCIAL
SUB UNIDADE	00	SECRETARIA DE DESENVOLVIMENTO E ASSISTÊNCIA SOCIAL

Aplicação Programada	Proj/Ativ	Finalidade	Categoria	Detalhada	Total Grupo	Total Categ.	Total Func.
MANUTENÇÃO ATIVIDADES DA DIRETORIA DA MULHER	08.244.0026.2148.0000	F.R. - C.A.					34.500,00
3	DESPESAS CORRENTE					34.500,00	
3	OUTRAS DESPESAS CORRENTES				19.500,00		
	OBRIGAÇÕES PATRONAIS		3.3.90.04.15	500,00			
	Outros Benefícios Assistenciais do servidor e do militar		3.3.90.08.00	2.000,00			
	DIÁRIAS - CIVIL		3.3.90.14.00	5.000,00			
	MATERIAL DE CONSUMO		3.3.90.30.00	3.000,00			
	OUTROS SERVIÇOS DE TERCEIROS - PESSOA FÍSICA		3.3.90.36.00	3.000,00			
	OUTROS SERVIÇOS DE TERCEIROS - PESSOA JURÍDICA		3.3.90.39.00	5.000,00			
	Aporte para Cobertura do Déficit Atuarial do RPPS		3.3.91.97.00	1.000,00			
TOTAL							1.054.500,00



1



QUADRO AUXILIAR DE DETALHAMENTO DA DESPESA

ORGÃO 08 SECRETARIA DE DESENVOLVIMENTO E ASSISTÊNCIA SOCIAL
UNIDADE 02 FUNDO MUNICIPAL DE ASSISTÊNCIA SOCIAL - FMAS
SUB UNIDADE 00 FUNDO MUNICIPAL DE ASSISTÊNCIA SOCIAL - FMAS

Aplicação Programada	Proj/Ativ	Finalidade	Categoria	Detalhada	Total Grupo	Total Categ.	Total Func.
		F.R. - C.A.					
APOIO A PESSOA COM DEFICIÊNCIA	08.242.0026.2137.0000						15,500,00
3	DESPEAS CORREN'					15,500,00	
3	OUTRAS DESPESAS CORRENTES				15,500,00		
	OBRIGAÇÕES PATRONAIS		3.3.90.04.15	1,500,00			
	MATERIAL DE CONSUMO		3.3.90.30.00	2,000,00			
	PASSAGENS E DESPESAS COM LOCOMOÇÃO		3.3.90.33.00	3,000,00			
	OUTROS SERVIÇOS DE TERCEIROS - PESSOA FÍSICA		3.3.90.36.00	6,000,00			
	OUTROS SERVIÇOS DE TERCEIROS - PESSOA JURÍDICA		3.3.90.39.00	3,000,00			
AQUISIÇÃO DE EQUIP E MAT	08.243.0005.1088.0000						5,000,00
PERMANENTE-CONSELHO TUTELAR							
4	DESPEAS DE CAPIT					5,000,00	
4	INVESTIMENTOS				5,000,00		
	EQUIPAMENTOS E MATERIAL PERMANENTE		4.4.90.52.00	5,000,00			
AQUISIÇÃO DE EQUIPAMENTOS E MATERIAL	08.243.0025.1101.0000						8,000,00
PERMANENTE- PROGRAMA CONVIVÊNCIA E							
FORTELECIMENTO DE VINCULOS							
4	DESPEAS DE CAPIT					8,000,00	
4	INVESTIMENTOS				8,000,00		
	EQUIPAMENTOS E MATERIAL PERMANENTE		4.4.90.52.00	8,000,00			
SERVIÇOS DE CONVIVÊNCIA E FORTALECIMENTO DE	08.243.0025.2075.0000						119,000,00
VÍNCULOS SCFV							
3	DESPEAS CORREN'					119,000,00	
1	PESSOAL E ENCARGOS SOCIAIS				18,000,00		
	CONTRATAÇÃO POR TEMPO DETERMINADO		3.1.90.04.00	5,000,00			
	VENCIMENTOS E VANTAGENS FIXAS - PESSOAL CIVIL		3.1.90.11.00	5,000,00			
	OBRIGAÇÕES PATRONAIS		3.1.90.13.00	2,000,00			
	OUTRAS DESPESAS VARIÁVEIS - PESSOAL CIVIL		3.1.90.16.00	2,000,00			
	INDENIZAÇÕES E RESTITUIÇÕES TRABALHISTAS		3.1.90.94.00	2,000,00			
	OBRIGAÇÕES PATRONAIS - INTRA-ORÇAMENTÁRIO		3.1.91.13.00	2,000,00			
3	OUTRAS DESPESAS CORRENTES				101,000,00		
	OBRIGAÇÕES PATRONAIS		3.3.90.04.15	8,000,00			
	Outros Benefícios Assistenciais do servidor e do militar		3.3.90.08.00	2,000,00			
	DIÁRIAS - CIVIL		3.3.90.14.00	4,000,00			
	MATERIAL DE CONSUMO		3.3.90.30.00	32,000,00			
	OUTROS SERVIÇOS DE TERCEIROS - PESSOA FÍSICA		3.3.90.36.00	50,000,00			
	OUTROS SERVIÇOS DE TERCEIROS - PESSOA JURÍDICA		3.3.90.39.00	4,000,00			
	Aporte para Cobertura do Déficit Atuarial do RPPS		3.3.91.97.00	1,000,00			
MANUTENÇÃO ATIVIDADES DO CENTRO DA	08.243.0025.2078.0000						50,000,00
JUVENTUDE							
3	DESPEAS CORREN'					50,000,00	
1	PESSOAL E ENCARGOS SOCIAIS				15,000,00		
	CONTRATAÇÃO POR TEMPO DETERMINADO		3.1.90.04.00	2,000,00			
	VENCIMENTOS E VANTAGENS FIXAS - PESSOAL CIVIL		3.1.90.11.00	5,000,00			
	OBRIGAÇÕES PATRONAIS		3.1.90.13.00	2,000,00			
	OUTRAS DESPESAS VARIÁVEIS - PESSOAL CIVIL		3.1.90.16.00	2,000,00			
	INDENIZAÇÕES E RESTITUIÇÕES TRABALHISTAS		3.1.90.94.00	2,000,00			
	OBRIGAÇÕES PATRONAIS - INTRA-ORÇAMENTÁRIO		3.1.91.13.00	2,000,00			





Prefeitura Municipal de Igaracy

Praça Antônio Rabelo - CNPJ: 11368966/0001-00

Orçamento Programa - Exercício de 2024

Page 48

QUADRO AUXILIAR DE DETALHAMENTO DA DESPESA

Lei: 558, Data: 26/12/2023

ORGÃO 08 SECRETARIA DE DESENVOLVIMENTO E ASSISTÊNCIA SOCIAL
UNIDADE 02 FUNDO MUNICIPAL DE ASSISTÊNCIA SOCIAL - FMAS
SUB UNIDADE 00 FUNDO MUNICIPAL DE ASSISTÊNCIA SOCIAL - FMAS

Aplicação Programada	Proj/Ativ	Finalidade	Categoria	Detalhada	TotalGrupo	Total Categ.	Total Func.
		F.R. - C.A.					
MANUTENÇÃO ATIVIDADES DO CENTRO DA JUVENTUDE	08.243.0025.2078.0000						50.000,00
3 DESPESAS CORREN'						50.000,00	
3 OUTRAS DESPESAS CORRENTES					35.000,00		
OBRIGAÇÕES PATRONAIS			3.3.90.04.15	1.000,00			
Outros Benefícios Assistenciais do servidor e do militar			3.3.90.08.00	2.000,00			
MATERIAL DE CONSUMO			3.3.90.30.00	5.000,00			
OUTROS SERVIÇOS DE TERCEIROS - PESSOA FÍSICA			3.3.90.36.00	20.000,00			
OUTROS SERVIÇOS DE TERCEIROS - PESSOA JURÍDICA			3.3.90.39.00	6.000,00			
Aporte para Cobertura do Déficit Atuarial do RPPS			3.3.91.97.00	1.000,00			
Q. VEÍCULOS, MÓVEIS, EQ. DIVERSOS P/ PROG. RIMEIRA INFÂNCIA NO SUAS/CRIANÇA FELIZ	08.243.0026.1103.0000						2.000,00
4 DESPESAS DE CAPIT						2.000,00	
4 INVESTIMENTOS					2.000,00		
EQUIPAMENTOS E MATERIAL PERMANENTE			4.4.90.52.00	2.000,00			
MANUTENÇÃO DO PROGRAMA CRIANÇA FELIZ NO SUAS/CRIANÇA FELIZ	08.243.0026.2164.0000						273.000,00
3 DESPESAS CORREN'						273.000,00	
1 PESSOAL E ENCARGOS SOCIAIS					178.000,00		
CONTRATAÇÃO POR TEMPO DETERMINADO			3.1.90.04.00	140.000,00			
VENCIMENTOS E VANTAGENS FIXAS - PESSOAL CIVIL			3.1.90.11.00	2.000,00			
OBRIGAÇÕES PATRONAIS			3.1.90.13.00	30.000,00			
OUTRAS DESPESAS VARIÁVEIS - PESSOAL CIVIL			3.1.90.16.00	2.000,00			
INDENIZAÇÕES E RESTITUIÇÕES TRABALHISTAS			3.1.90.94.00	2.000,00			
OBRIGAÇÕES PATRONAIS - INTRA-ORÇAMENTÁRIO			3.1.91.13.00	2.000,00			
3 OUTRAS DESPESAS CORRENTES					95.000,00		
OBRIGAÇÕES PATRONAIS			3.3.90.04.15	10.000,00			
Outros Benefícios Assistenciais do servidor e do militar			3.3.90.08.00	2.000,00			
DIÁRIAS - CIVIL			3.3.90.14.00	5.000,00			
MATERIAL DE CONSUMO			3.3.90.30.00	25.000,00			
OUTROS SERVIÇOS DE TERCEIROS - PESSOA FÍSICA			3.3.90.36.00	20.000,00			
OUTROS SERVIÇOS DE TERCEIROS - PESSOA JURÍDICA			3.3.90.39.00	32.000,00			
Aporte para Cobertura do Déficit Atuarial do RPPS			3.3.91.97.00	1.000,00			
MANUTENÇÃO DO PROGRAMA PRIMEIRA INFÂNCIA NO SUAS/CRIANÇA FELIZ	08.243.0026.2168.0000						23.000,00
3 DESPESAS CORREN'						23.000,00	
1 PESSOAL E ENCARGOS SOCIAIS					8.000,00		
CONTRATAÇÃO POR TEMPO DETERMINADO			3.1.90.04.00	2.000,00			
VENCIMENTOS E VANTAGENS FIXAS - PESSOAL CIVIL			3.1.90.11.00	2.000,00			
OBRIGAÇÕES PATRONAIS			3.1.90.13.00	1.000,00			
OUTRAS DESPESAS VARIÁVEIS - PESSOAL CIVIL			3.1.90.16.00	1.000,00			
INDENIZAÇÕES E RESTITUIÇÕES TRABALHISTAS			3.1.90.94.00	1.000,00			
OBRIGAÇÕES PATRONAIS - INTRA-ORÇAMENTÁRIO			3.1.91.13.00	1.000,00			





Prefeitura Municipal de Iguaracy

Praça Antônio Rabelo - CNPJ:11368966/0001-00

Orçamento Programa - Exercício de 2024

Page 49

QUADRO AUXILIAR DE DETALHAMENTO DA DESPESA

Lei: 558, Data: 26/12/2023

ORGÃO 08 SECRETARIA DE DESENVOLVIMENTO E ASSISTÊNCIA SOCIAL
UNIDADE 02 FUNDO MUNICIPAL DE ASSISTÊNCIA SOCIAL - FMAS
SUB UNIDADE 00 FUNDO MUNICIPAL DE ASSISTÊNCIA SOCIAL - FMAS

Aplicacao Programada	Proj/Ativ	Finalidade	Categoria	Detalhada	TotalGrupo	Total Categ.	Total Func.
		F.R. - C.A.					
MANUTENÇÃO DO PROGRAMA PRIMEIRA INFÂNCIA NO SUAS/CRIANÇA FELIZ	08.243.0026.2168.0000						23,000,00
3 DESPESAS CORREN'						23,000,00	
3 OUTRAS DESPESAS CORRENTES					15,000,00		
OBRIGAÇÕES PATRONAIS			3.3.90.04.15	1,000,00			
Outros Benefícios Assistenciais do servidor e do militar			3.3.90.08.00	1,000,00			
DIÁRIAS - CIVIL			3.3.90.14.00	2,000,00			
MATERIAL DE CONSUMO			3.3.90.30.00	2,000,00			
Material, Bem ou Serviço para Distribuição Gratuita			3.3.90.32.00	1,000,00			
OUTROS SERVIÇOS DE TERCEIROS - PESSOA FÍSICA			3.3.90.36.00	5,000,00			
OUTROS SERVIÇOS DE TERCEIROS - PESSOA JURÍDICA			3.3.90.39.00	2,000,00			
Aporte para Cobertura do Déficit Atuarial do RPPS			3.3.91.97.00	1,000,00			
QUIPAMENTOS E MATERIAL PERMANENTE-CONSELHOS MUNICIPAIS	08.244.0005.1097.0000						5,000,00
4 DESPESAS DE CAPIT						5,000,00	
4 INVESTIMENTOS					5,000,00		
EQUIPAMENTOS E MATERIAL PERMANENTE			4.4.90.52.00	5,000,00			
MANUTENÇÃO ATIVIDADES DOS CONSELHOS MUNICIPAIS	08.244.0005.2092.0000						36,500,00
3 DESPESAS CORREN'						36,500,00	
1 PESSOAL E ENCARGOS SOCIAIS					19,000,00		
CONTRATAÇÃO POR TEMPO DETERMINADO			3.1.90.04.00	5,000,00			
VENCIMENTOS E VANTAGENS FIXAS - PESSOAL CIVIL			3.1.90.11.00	6,000,00			
OBRIGAÇÕES PATRONAIS			3.1.90.13.00	2,000,00			
OUTRAS DESPESAS VARIÁVEIS - PESSOAL CIVIL			3.1.90.16.00	2,000,00			
INDENIZAÇÕES E RESTITUIÇÕES TRABALHISTAS			3.1.90.94.00	2,000,00			
OBRIGAÇÕES PATRONAIS - INTRA-ORÇAMENTÁRIO			3.1.91.13.00	2,000,00			
3 OUTRAS DESPESAS CORRENTES					17,500,00		
OBRIGAÇÕES PATRONAIS			3.3.90.04.15	500,00			
Outros Benefícios Assistenciais do servidor e do militar			3.3.90.08.00	2,000,00			
DIÁRIAS - CIVIL			3.3.90.14.00	3,000,00			
MATERIAL DE CONSUMO			3.3.90.30.00	3,000,00			
PASSAGENS E DESPESAS COM LOCOMOÇÃO			3.3.90.33.00	4,000,00			
OUTROS SERVIÇOS DE TERCEIROS - PESSOA FÍSICA			3.3.90.36.00	2,000,00			
OUTROS SERVIÇOS DE TERCEIROS - PESSOA JURÍDICA			3.3.90.39.00	2,000,00			
Aporte para Cobertura do Déficit Atuarial do RPPS			3.3.91.97.00	1,000,00			
CONSTRUÇÃO DE CISTERNAS PARA ARMAZENAMENTO DE ÁGUA	08.244.0021.1031.0000						30,000,00
4 DESPESAS DE CAPIT						30,000,00	
4 INVESTIMENTOS					30,000,00		
OBRAS E INSTALAÇÕES			4.4.90.51.00	30,000,00			
AQUISIÇÃO DE EQUIP E MAT PERMANENTE-FMAS	08.244.0026.1084.0000						5,000,00
4 DESPESAS DE CAPIT						5,000,00	
4 INVESTIMENTOS					5,000,00		
EQUIPAMENTOS E MATERIAL PERMANENTE			4.4.90.52.00	5,000,00			
IMPLANTAÇÃO DE ACADEMIA DAS CIDADES EM	08.244.0026.1085.0000						10,000,00





Prefeitura Municipal de Iguaracy

Praça Antônio Rabelo - CNPJ:11368966/0001-00

Orçamento Programa - Exercício de 2024

Page 50

QUADRO AUXILIAR DE DETALHAMENTO DA DESPESA

Lei: 558, Data: 26/12/2023

ORGÃO 08 SECRETARIA DE DESENVOLVIMENTO E ASSISTÊNCIA SOCIAL
UNIDADE 02 FUNDO MUNICIPAL DE ASSISTÊNCIA SOCIAL - FMAS
SUB UNIDADE 00 FUNDO MUNICIPAL DE ASSISTÊNCIA SOCIAL - FMAS

Aplicacao Programada	Proj/Ativ	Finalidade	Categoria	Detalhada	TotalGrupo	Total Categ.	Total Func.
		F.R. - C.A.					
DISTRITOS							
4	DESPESAS DE CAPIT					10.000,00	
4	INVESTIMENTOS				10.000,00		
	OBRAS E INSTALAÇÕES		4.4.90.51.00	10.000,00			
REFORMA DO PRÉDIO DO CREAS NA SEDE E NOS	08.244.0026.1086.0000						20.000,00
DISTRITOS							
4	DESPESAS DE CAPIT					20.000,00	
4	INVESTIMENTOS				20.000,00		
	OBRAS E INSTALAÇÕES		4.4.90.51.00	20.000,00			
REFORMA E AMPLIAÇÃO DO CEMUPI	08.244.0026.1087.0000						20.000,00
DISTRITOS							
4	DESPESAS DE CAPIT					20.000,00	
4	INVESTIMENTOS				20.000,00		
	OBRAS E INSTALAÇÕES		4.4.90.51.00	20.000,00			
IMPLANTAÇÃO DE CENTRO CULTURAL NOS	08.244.0026.1089.0000						20.000,00
DISTRITOS							
4	DESPESAS DE CAPIT					20.000,00	
4	INVESTIMENTOS				20.000,00		
	OBRAS E INSTALAÇÕES		4.4.90.51.00	20.000,00			
AQUISIÇÃO DE EQUIPAMENTOS E MATERIAL	08.244.0026.1094.0000						10.000,00
PERMANENTE - IGDBF							
4	DESPESAS DE CAPIT					10.000,00	
4	INVESTIMENTOS				10.000,00		
	EQUIPAMENTOS E MATERIAL PERMANENTE		4.4.90.52.00	10.000,00			
AQUISIÇÃO DE EQUIPAMENTOS E MATERIAL	08.244.0026.1095.0000						5.000,00
PERMANETE - IGD/SUAS							
4	DESPESAS DE CAPIT					5.000,00	
4	INVESTIMENTOS				5.000,00		
	EQUIPAMENTOS E MATERIAL PERMANENTE		4.4.90.52.00	5.000,00			
AQUISIÇÃO DE EQUIPAMENTOS E MATERIAL	08.244.0026.1099.0000						10.000,00
PERMANENTE-PROGRAMA PISO BÁSICO DO CRAS							
4	DESPESAS DE CAPIT					10.000,00	
4	INVESTIMENTOS				10.000,00		
	EQUIPAMENTOS E MATERIAL PERMANENTE		4.4.90.52.00	10.000,00			
AQUISIÇÃO DE EQUIPAMENTOS E MATERIAL	08.244.0026.1100.0000						5.000,00
PERMANENTE- PROGRAMA PISO MÉDIO							
VARIAVEL-CRAS VOLANTE							
4	DESPESAS DE CAPIT					5.000,00	
4	INVESTIMENTOS				5.000,00		
	EQUIPAMENTOS E MATERIAL PERMANENTE		4.4.90.52.00	5.000,00			
AQUISIÇÃO DE EQUIPAMENTOS E MATERIAL	08.244.0026.1102.0000						5.000,00
PERMANENTE- PAEFI(CREAS)							
4	DESPESAS DE CAPIT					5.000,00	





Prefeitura Municipal de Igaracy

Praça Antônio Rabelo - CNPJ:11368966/0001-00

Orçamento Programa - Exercício de 2024

Page 51

Lei: 558, Data: 26/12/2023

QUADRO AUXILIAR DE DETALHAMENTO DA DESPESA

ORGÃO 08 SECRETARIA DE DESENVOLVIMENTO E ASSISTÊNCIA SOCIAL
 UNIDADE 02 FUNDO MUNICIPAL DE ASSISTÊNCIA SOCIAL - FMAS
 SUB UNIDADE 00 FUNDO MUNICIPAL DE ASSISTÊNCIA SOCIAL - FMAS

Aplicação Programada	Proj/Ativ	Finalidade	Categoria	Detalhada	Total Grupo	Total Categ.	Total Func.
		F.R. - C.A.					
AQUISIÇÃO DE EQUIPAMENTOS E MATERIAL PERMANENTE- PAEFI(CREAS)	08.244.0026.1102.0000						5.000,00
4	4					5.000,00	
4	4				5.000,00		
EQUIPAMENTOS E MATERIAL PERMANENTE			4.4.90.52.00	5.000,00			
MANUTENÇÃO ATIVIDADES PISO BÁSICO FIXO - PBF (CRAS)	08.244.0026.2079.0000						265.000,00
3	3					265.000,00	
3	1				201.000,00		
CONTRATAÇÃO POR TEMPO DETERMINADO			3.1.90.04.00	143.000,00			
VENCIMENTOS E VANTAGENS FIXAS - PESSOAL CIVIL			3.1.90.11.00	20.000,00			
OBRIGAÇÕES PATRONAIS			3.1.90.13.00	32.000,00			
OUTRAS DESPESAS VARIÁVEIS - PESSOAL CIVIL			3.1.90.16.00	2.000,00			
INDENIZAÇÕES E RESTITUIÇÕES TRABALHISTAS			3.1.90.94.00	2.000,00			
OBRIGAÇÕES PATRONAIS - INTRA-ORÇAMENTÁRIO			3.1.91.13.00	2.000,00			
3	3				64.000,00		
OBRIGAÇÕES PATRONAIS			3.3.90.04.15	16.000,00			
Outros Benefícios Assistenciais do servidor e do militar			3.3.90.08.00	2.000,00			
DIÁRIAS - CIVIL			3.3.90.14.00	3.000,00			
MATERIAL DE CONSUMO			3.3.90.30.00	10.000,00			
OUTROS SERVIÇOS DE TERCEIROS - PESSOA FÍSICA			3.3.90.36.00	14.000,00			
OUTROS SERVIÇOS DE TERCEIROS - PESSOA JURÍDICA			3.3.90.39.00	17.000,00			
Aporte para Cobertura do Déficit Atuarial do RPPS			3.3.91.97.00	2.000,00			
MANUTENÇÃO ATIVIDADES PISO FIXO MÉDIA COMPLEXIDADE II - PAEFI (CREAS)	08.244.0026.2080.0000						179.500,00
3	3					179.500,00	
3	1				115.000,00		
CONTRATAÇÃO POR TEMPO DETERMINADO			3.1.90.04.00	68.000,00			
VENCIMENTOS E VANTAGENS FIXAS - PESSOAL CIVIL			3.1.90.11.00	22.000,00			
OBRIGAÇÕES PATRONAIS			3.1.90.13.00	16.000,00			
OUTRAS DESPESAS VARIÁVEIS - PESSOAL CIVIL			3.1.90.16.00	2.000,00			
INDENIZAÇÕES E RESTITUIÇÕES TRABALHISTAS			3.1.90.94.00	2.000,00			
OBRIGAÇÕES PATRONAIS - INTRA-ORÇAMENTÁRIO			3.1.91.13.00	5.000,00			
3	3				64.500,00		
OBRIGAÇÕES PATRONAIS			3.3.90.04.15	6.500,00			
Outros Benefícios Assistenciais do servidor e do militar			3.3.90.08.00	4.000,00			
DIÁRIAS - CIVIL			3.3.90.14.00	2.000,00			
MATERIAL DE CONSUMO			3.3.90.30.00	5.000,00			
OUTROS SERVIÇOS DE TERCEIROS - PESSOA FÍSICA			3.3.90.36.00	39.000,00			
OUTROS SERVIÇOS DE TERCEIROS - PESSOA JURÍDICA			3.3.90.39.00	7.000,00			
Aporte para Cobertura do Déficit Atuarial do RPPS			3.3.91.97.00	1.000,00			
MANUTENÇÃO ATIVID. IGDBF (CADASTRO BOLSA FAMÍLIA)	08.244.0026.2081.0000						203.000,00
3	3					203.000,00	



PORTAL DA TRANSPARENCIA
<http://cloud.it-solucoes.inf.br/transparenciaMunicipal/download/46-20240403190823.pdf>
 assinado por: idUser:869



Prefeitura Municipal de Igaracy

Praça Antônio Rabelo - CNPJ: 11368966/0001-00

Orçamento Programa - Exercício de 2024

Page 52

Lei: 558, Data: 26/12/2023

QUADRO AUXILIAR DE DETALHAMENTO DA DESPESA

ORGÃO 08 SECRETARIA DE DESENVOLVIMENTO E ASSISTÊNCIA SOCIAL
 UNIDADE 02 FUNDO MUNICIPAL DE ASSISTÊNCIA SOCIAL - FMAS
 SUB UNIDADE 00 FUNDO MUNICIPAL DE ASSISTÊNCIA SOCIAL - FMAS

Aplicação Programada	Proj/Ativ	Finalidade	Categoria	Detalhada	TotalGrupo	Total Categ.	Total Func.
		F.R. - C.A.					
MANUTENÇÃO ATIVID. IGDBF (CADASTRO BOLSA FAMÍLIA)	08.244.0026.2081.0000						203.000,00
3	DESPESAS CORREN'					203.000,00	
1	PESSOAL E ENCARGOS SOCIAIS				110.000,00		
	CONTRATAÇÃO POR TEMPO DETERMINADO		3.1.90.04.00	79.000,00			
	VENCIMENTOS E VANTAGENS FIXAS - PESSOAL CIVIL		3.1.90.11.00	5.000,00			
	OBRIGAÇÕES PATRONAIS		3.1.90.13.00	18.000,00			
	OUTRAS DESPESAS VARIÁVEIS - PESSOAL CIVIL		3.1.90.16.00	2.000,00			
	INDENIZAÇÕES E RESTITUIÇÕES TRABALHISTAS		3.1.90.94.00	4.000,00			
	OBRIGAÇÕES PATRONAIS - INTRA-ORÇAMENTÁRIO		3.1.91.13.00	2.000,00			
3	OUTRAS DESPESAS CORRENTES				93.000,00		
	OBRIGAÇÕES PATRONAIS		3.3.90.04.15	6.000,00			
	Outros Benefícios Assistenciais do servidor e do militar		3.3.90.08.00	2.000,00			
	DIÁRIAS - CIVIL		3.3.90.14.00	3.000,00			
	MATERIAL DE CONSUMO		3.3.90.30.00	40.000,00			
	OUTROS SERVIÇOS DE TERCEIROS - PESSOA FÍSICA		3.3.90.36.00	26.000,00			
	OUTROS SERVIÇOS DE TERCEIROS - PESSOA JURÍDICA		3.3.90.39.00	15.000,00			
	Aporte para Cobertura do Déficit Atuarial do RPPS		3.3.91.97.00	1.000,00			
DISTRIBUIÇÃO CESTAS BÁSICAS A FAMÍLIAS CARENTES	08.244.0026.2082.0000						60.000,00
3	DESPESAS CORREN'					60.000,00	
3	OUTRAS DESPESAS CORRENTES				60.000,00		
	Material, Bem ou Serviço para Distribuição Gratuita		3.3.90.32.00	60.000,00			
AUXÍLIOS FINANCEIROS PARA REALIZAÇÃO DE FUNERAIS	08.244.0026.2083.0000						118.000,00
3	DESPESAS CORREN'					118.000,00	
3	OUTRAS DESPESAS CORRENTES				118.000,00		
	OBRIGAÇÕES PATRONAIS		3.3.90.04.15	1.000,00			
	Material, Bem ou Serviço para Distribuição Gratuita		3.3.90.32.00	80.000,00			
	OUTROS SERVIÇOS DE TERCEIROS - PESSOA FÍSICA		3.3.90.36.00	5.000,00			
	OUTROS SERVIÇOS DE TERCEIROS - PESSOA JURÍDICA		3.3.90.39.00	32.000,00			
DISTRIB.PROT., OCULOS,CAD.RODAS/OUTROS MATERIAIS	08.244.0026.2084.0000						2.000,00
3	DESPESAS CORREN'					2.000,00	
3	OUTRAS DESPESAS CORRENTES				2.000,00		
	Material, Bem ou Serviço para Distribuição Gratuita		3.3.90.32.00	2.000,00			
AUXÍLIO FINANCEIRO EM PECÚNIA A PESSOAS CARENTES	08.244.0026.2085.0000						120.000,00
3	DESPESAS CORREN'					120.000,00	
3	OUTRAS DESPESAS CORRENTES				120.000,00		
	OUTROS AUXÍLIOS FINANCEIROS A PESSOA FÍSICA		3.3.90.48.00	120.000,00			
MANUTENÇÃO ATIVIDADES DO PAA/CDAF	08.244.0026.2087.0000						8.000,00
3	DESPESAS CORREN'					8.000,00	
3	OUTRAS DESPESAS CORRENTES				8.000,00		
	OBRIGAÇÕES PATRONAIS		3.3.90.04.15	3.000,00			
	MATERIAL DE CONSUMO		3.3.90.30.00	5.000,00			



PORTAL DA TRANSPARENCIA
<http://cloud.it-solucoes.inf.br/transparenciaMunicipal/download/46-20240403190823.pdf>
 assinado por: idUser:869



QUADRO AUXILIAR DE DETALHAMENTO DA DESPESA

Lei: 558, Data: 26/12/2023

ORGÃO 08 SECRETARIA DE DESENVOLVIMENTO E ASSISTÊNCIA SOCIAL
UNIDADE 02 FUNDO MUNICIPAL DE ASSISTÊNCIA SOCIAL - FMAS
SUB UNIDADE 00 FUNDO MUNICIPAL DE ASSISTÊNCIA SOCIAL - FMAS

Aplicacao Programada	Proj/Ativ	Finalidade	Categoria	Detalhada	TotalGrupo	Total Categ.	Total Func.
		F.R. - C.A.					
MANUTENÇÃO ATIVIDADES DO PAA/CDAF	08.244.0026.2087.0000						8,000,00
MANUTENÇÃO ATIVIDADE PISO MÉDIO VARIÁVEL III - CRAS VOLANTE	08.244.0026.2138.0000						54,000,00
3	DESPESAS CORREN'					54,000,00	
1	PESSOAL E ENCARGOS SOCIAIS				21,000,00		
	CONTRATAÇÃO POR TEMPO DETERMINADO		3.1.90.04.00	5,000,00			
	VENCIMENTOS E VANTAGENS FIXAS - PESSOAL CIVIL		3.1.90.11.00	5,000,00			
	OBRIGAÇÕES PATRONAIS		3.1.90.13.00	5,000,00			
	OUTRAS DESPESAS VARIÁVEIS - PESSOAL CIVIL		3.1.90.16.00	2,000,00			
	INDENIZAÇÕES E RESTITUIÇÕES TRABALHISTAS		3.1.90.94.00	2,000,00			
	OBRIGAÇÕES PATRONAIS - INTRA-ORÇAMENTÁRIO		3.1.91.13.00	2,000,00			
3	OUTRAS DESPESAS CORRENTES				33,000,00		
	Outros Benefícios Assistenciais do servidor e do militar		3.3.90.08.00	2,000,00			
	DIÁRIAS - CIVIL		3.3.90.14.00	3,000,00			
	MATERIAL DE CONSUMO		3.3.90.30.00	5,000,00			
	OUTROS SERVIÇOS DE TERCEIROS - PESSOA FÍSICA		3.3.90.36.00	5,000,00			
	OUTROS SERVIÇOS DE TERCEIROS - PESSOA JURÍDICA		3.3.90.39.00	17,000,00			
	Aporte para Cobertura do Déficit Atuarial do RPPS		3.3.91.97.00	1,000,00			
MANUTENÇÃO ATIVIDADES DO IGD/SUAS	08.244.0026.2146.0000						35,000,00
3	DESPESAS CORREN'					35,000,00	
1	PESSOAL E ENCARGOS SOCIAIS				18,000,00		
	CONTRATAÇÃO POR TEMPO DETERMINADO		3.1.90.04.00	5,000,00			
	VENCIMENTOS E VANTAGENS FIXAS - PESSOAL CIVIL		3.1.90.11.00	5,000,00			
	OBRIGAÇÕES PATRONAIS		3.1.90.13.00	2,000,00			
	OUTRAS DESPESAS VARIÁVEIS - PESSOAL CIVIL		3.1.90.16.00	2,000,00			
	INDENIZAÇÕES E RESTITUIÇÕES TRABALHISTAS		3.1.90.94.00	2,000,00			
	OBRIGAÇÕES PATRONAIS - INTRA-ORÇAMENTÁRIO		3.1.91.13.00	2,000,00			
3	OUTRAS DESPESAS CORRENTES				17,000,00		
	OBRIGAÇÕES PATRONAIS		3.3.90.04.15	1,000,00			
	Outros Benefícios Assistenciais do servidor e do militar		3.3.90.08.00	2,000,00			
	MATERIAL DE CONSUMO		3.3.90.30.00	5,000,00			
	OUTROS SERVIÇOS DE TERCEIROS - PESSOA FÍSICA		3.3.90.36.00	4,000,00			
	OUTROS SERVIÇOS DE TERCEIROS - PESSOA JURÍDICA		3.3.90.39.00	4,000,00			
	Aporte para Cobertura do Déficit Atuarial do RPPS		3.3.91.97.00	1,000,00			
PAIF - PROGRAMA ATENDIMENTO INTEGRAL À FAMÍLIA - PAIF	08.244.0026.2147.0000						59,500,00
3	DESPESAS CORREN'					59,500,00	
1	PESSOAL E ENCARGOS SOCIAIS				18,000,00		
	CONTRATAÇÃO POR TEMPO DETERMINADO		3.1.90.04.00	5,000,00			
	VENCIMENTOS E VANTAGENS FIXAS - PESSOAL CIVIL		3.1.90.11.00	5,000,00			
	OBRIGAÇÕES PATRONAIS		3.1.90.13.00	2,000,00			
	OUTRAS DESPESAS VARIÁVEIS - PESSOAL CIVIL		3.1.90.16.00	2,000,00			
	INDENIZAÇÕES E RESTITUIÇÕES TRABALHISTAS		3.1.90.94.00	2,000,00			
	OBRIGAÇÕES PATRONAIS - INTRA-ORÇAMENTÁRIO		3.1.91.13.00	2,000,00			





Prefeitura Municipal de Iguaracy

Praça Antônio Rabelo - CNPJ:11368966/0001-00

Orçamento Programa - Exercício de 2024

Page 54

QUADRO AUXILIAR DE DETALHAMENTO DA DESPESA

Lei: 558, Data: 26/12/2023

ORGÃO 08 SECRETARIA DE DESENVOLVIMENTO E ASSISTÊNCIA SOCIAL
UNIDADE 02 FUNDO MUNICIPAL DE ASSISTÊNCIA SOCIAL - FMAS
SUB UNIDADE 00 FUNDO MUNICIPAL DE ASSISTÊNCIA SOCIAL - FMAS

Aplicacao Programada	Proj/Ativ	Finalidade	Categoria	Detalhada	TotalGrupo	Total Categ.	Total Func.
		F.R. - C.A.					
PAIF - PROGRAMA ATENDIMENTO INTEGRAL À FAMÍLIA - PAIF	08.244.0026.2147.0000						59.500,00
3 DESPESAS CORREN						59.500,00	
3 OUTRAS DESPESAS CORRENTES					41.500,00		
OBRIGAÇÕES PATRONAIS			3.3.90.04.15	1.500,00			
Outros Benefícios Assistenciais do servidor e do militar			3.3.90.08.00	2.000,00			
DIÁRIAS - CIVIL			3.3.90.14.00	5.000,00			
MATERIAL DE CONSUMO			3.3.90.30.00	10.000,00			
OUTROS SERVIÇOS DE TERCEIROS - PESSOA FÍSICA			3.3.90.36.00	20.000,00			
OUTROS SERVIÇOS DE TERCEIROS - PESSOA JURÍDICA			3.3.90.39.00	2.000,00			
Aporte para Cobertura do Déficit Atuarial do RPPS			3.3.91.97.00	1.000,00			
MANUTENÇÃO DO BPC - BENEFÍCIO DE PRESTAÇÃO CONTINUADA	08.244.0026.2156.0000						11.000,00
3 DESPESAS CORREN						11.000,00	
3 OUTRAS DESPESAS CORRENTES					11.000,00		
OBRIGAÇÕES PATRONAIS			3.3.90.04.15	1.000,00			
MATERIAL DE CONSUMO			3.3.90.30.00	5.000,00			
OUTROS SERVIÇOS DE TERCEIROS - PESSOA FÍSICA			3.3.90.36.00	4.000,00			
OUTROS SERVIÇOS DE TERCEIROS - PESSOA JURÍDICA			3.3.90.39.00	1.000,00			
CONTRIBUIÇÕES A ENTIDADES SEM FINS LUCRATIVOS	08.244.0027.2089.0000						10.000,00
3 DESPESAS CORREN						10.000,00	
3 OUTRAS DESPESAS CORRENTES					10.000,00		
SUBVENÇÕES SOCIAIS			3.3.50.43.00	10.000,00			
MANUT.CENTRO INCLUSÃO PRODUTIVA (PE NO BATENTE)	08.244.0028.2090.0000						26.500,00
3 DESPESAS CORREN						26.500,00	
1 PESSOAL E ENCARGOS SOCIAIS					15.000,00		
CONTRATAÇÃO POR TEMPO DETERMINADO			3.1.90.04.00	2.000,00			
VENCIMENTOS E VANTAGENS FIXAS - PESSOAL CIVIL			3.1.90.11.00	5.000,00			
OBRIGAÇÕES PATRONAIS			3.1.90.13.00	2.000,00			
OUTRAS DESPESAS VARIÁVEIS - PESSOAL CIVIL			3.1.90.16.00	2.000,00			
INDENIZAÇÕES E RESTITUIÇÕES TRABALHISTAS			3.1.90.94.00	2.000,00			
OBRIGAÇÕES PATRONAIS - INTRA-ORÇAMENTÁRIO			3.1.91.13.00	2.000,00			
3 OUTRAS DESPESAS CORRENTES					11.500,00		
OBRIGAÇÕES PATRONAIS			3.3.90.04.15	500,00			
Outros Benefícios Assistenciais do servidor e do militar			3.3.90.08.00	2.000,00			
MATERIAL DE CONSUMO			3.3.90.30.00	2.000,00			
PASSAGENS E DESPESAS COM LOCOMOÇÃO			3.3.90.33.00	2.000,00			
OUTROS SERVIÇOS DE TERCEIROS - PESSOA FÍSICA			3.3.90.36.00	2.000,00			
OUTROS SERVIÇOS DE TERCEIROS - PESSOA JURÍDICA			3.3.90.39.00	2.000,00			
Aporte para Cobertura do Déficit Atuarial do RPPS			3.3.91.97.00	1.000,00			
MANUTENÇÃO CENTROS DE INCLUSÃO DIGITAL	08.244.0028.2091.0000						24.500,00
3 DESPESAS CORREN						24.500,00	





Prefeitura Municipal de Iguaracy

Praça Antônio Rabelo - CNPJ:11368966/0001-00

Orçamento Programa - Exercício de 2024

Page 55

Lei: 558, Data: 26/12/2023

QUADRO AUXILIAR DE DETALHAMENTO DA DESPESA

ORGÃO 08 SECRETARIA DE DESENVOLVIMENTO E ASSISTÊNCIA SOCIAL
UNIDADE 02 FUNDO MUNICIPAL DE ASSISTÊNCIA SOCIAL - FMAS
SUB UNIDADE 00 FUNDO MUNICIPAL DE ASSISTÊNCIA SOCIAL - FMAS

Aplicação Programada	Proj/Ativ	Finalidade	Categoria	Detalhada	Total Grupo	Total Categ.	Total Func.
		F.R. - C.A.					
MANUTENÇÃO CENTROS DE INCLUSÃO DIGITAL	08.244.0028.2091.0000						24.500,00
3	DESPESAS CORREN					24.500,00	
1	PESSOAL E ENCARGOS SOCIAIS				12.000,00		
	CONTRATAÇÃO POR TEMPO DETERMINADO		3.1.90.04.00	2.000,00			
	VENCIMENTOS E VANTAGENS FIXAS - PESSOAL CIVIL		3.1.90.11.00	2.000,00			
	OBRIGAÇÕES PATRONAIS		3.1.90.13.00	2.000,00			
	OUTRAS DESPESAS VARIÁVEIS - PESSOAL CIVIL		3.1.90.16.00	2.000,00			
	INDENIZAÇÕES E RESTITUIÇÕES TRABALHISTAS		3.1.90.94.00	2.000,00			
	OBRIGAÇÕES PATRONAIS - INTRA-ORÇAMENTÁRIO		3.1.91.13.00	2.000,00			
3	OUTRAS DESPESAS CORRENTES				12.500,00		
	OBRIGAÇÕES PATRONAIS		3.3.90.04.15	500,00			
	Outros Benefícios Assistenciais do servidor e do militar		3.3.90.08.00	2.000,00			
	MATERIAL DE CONSUMO		3.3.90.30.00	2.000,00			
	OUTROS SERVIÇOS DE TERCEIROS - PESSOA FÍSICA		3.3.90.36.00	2.000,00			
	OUTROS SERVIÇOS DE TERCEIROS - PESSOA JURÍDICA		3.3.90.39.00	5.000,00			
	Aporte para Cobertura do Déficit Atuarial do RPPS		3.3.91.97.00	1.000,00			
TOTAL							1.853.000,00



[Handwritten signature]



Prefeitura Municipal de Iguaracy

Praça Antônio Rabelo - CNPJ:11358966/0001-00

Orçamento Programa - Exercício de 2024

Page 56

QUADRO AUXILIAR DE DETALHAMENTO DA DESPESA

Lei: 558, Data: 26/12/2023

ORGÃO 08 SECRETARIA DE DESENVOLVIMENTO E ASSISTÊNCIA SOCIAL
UNIDADE 03 FUNDO MUN.DIREITOS DA CRIANÇA E DO ADOLESCENTE
SUB UNIDADE 00 FUNDO MUN.DIREITOS DA CRIANÇA E DO ADOLESCENTE

Aplicacao Programada	Proj/Ativ	Finalidade	Categoria	Detalhada	TotalGrupo	Total Categ.	Total Func.
		F.R. - C.A.					
AQUISIÇÃO DE VEÍCULO PARA O FMDCA	08.243.0025.1020.0000						5.000,00
4 DESPESAS DE CAPIT						5.000,00	
4 INVESTIMENTOS					5.000,00		
EQUIPAMENTOS E MATERIAL PERMANENTE			4.4.90.52.00	5.000,00			
AÇÕES SOCIOEDUCATIVAS E DE APOIO FAMILAR À CRIANÇA E AO ADOLESCENT	08.243.0025.2093.0000						42.000,00
3 DESPESAS CORREN						42.000,00	
1 PESSOAL E ENCARGOS SOCIAIS					20.000,00		
CONTRATAÇÃO POR TEMPO DETERMINADO			3.1.90.04.00	2.000,00			
VENCIMENTOS E VANTAGENS FIXAS - PESSOAL CIVIL			3.1.90.11.00	10.000,00			
OBRIGAÇÕES PATRONAIS			3.1.90.13.00	2.000,00			
OUTRAS DESPESAS VARIÁVEIS - PESSOAL CIVIL			3.1.90.16.00	2.000,00			
INDENIZAÇÕES E RESTITUIÇÕES TRABALHISTAS			3.1.90.94.00	2.000,00			
OBRIGAÇÕES PATRONAIS - INTRA-ORÇAMENTÁRIO			3.1.91.13.00	2.000,00			
3 OUTRAS DESPESAS CORRENTES					22.000,00		
OBRIGAÇÕES PATRONAIS			3.3.90.04.15	1.000,00			
Outros Benefícios Assistenciais do servidor e do militar			3.3.90.08.00	2.000,00			
DIÁRIAS - CIVIL			3.3.90.14.00	2.000,00			
MATERIAL DE CONSUMO			3.3.90.30.00	6.000,00			
OUTROS SERVIÇOS DE TERCEIROS - PESSOA FÍSICA			3.3.90.36.00	5.000,00			
OUTROS SERVIÇOS DE TERCEIROS - PESSOA JURÍDICA			3.3.90.39.00	5.000,00			
Aporte para Cobertura do Déficit Atuarial do RPPS			3.3.91.97.00	1.000,00			
CONTRIBUIÇÕES A ENTIDADES SEM FINS LUCRATIVOS	08.243.0025.2133.0000						10.000,00
3 DESPESAS CORREN						10.000,00	
3 OUTRAS DESPESAS CORRENTES					10.000,00		
SUBVENÇÕES SOCIAIS			3.3.50.43.00	10.000,00			
TOTAL							57.000,00





QUADRO AUXILIAR DE DETALHAMENTO DA DESPESA

ORGÃO 08 SECRETARIA DE DESENVOLVIMENTO E ASSISTÊNCIA SOCIAL
UNIDADE 04 FUNDO MUNICIPAL DOS DIREITOS DO IDOSO
SUB UNIDADE 00 FUNDO MUNICIPAL DOS DIREITOS DO IDOSO

Aplicação Programada	Proj/Ativ	Finalidade	Categoria	Detalhada	Total Grupo	Total Categ.	Total Func.
		F.R. - C.A.					
AQUISIÇÃO DE EQUIP E MAT PERMANENTE-FMDI	14.241.0030.1090.0000						5.000,00
4 DESPESAS DE CAPIT						5.000,00	
4 INVESTIMENTOS					5.000,00		
EQUIPAMENTOS E MATERIAL PERMANENTE			4.4.90.52.00	5.000,00			
MANUTENÇÃO ATIVIDADES DE APOIO AO IDOSO	14.241.0030.2095.0000						35.000,00
3 DESPESAS CORREN						35.000,00	
1 PESSOAL E ENCARGOS SOCIAIS					15.000,00		
CONTRATAÇÃO POR TEMPO DETERMINADO			3.1.90.04.00	2.000,00			
VENCIMENTOS E VANTAGENS FIXAS - PESSOAL CIVIL			3.1.90.11.00	5.000,00			
OBRIGAÇÕES PATRONAIS			3.1.90.13.00	2.000,00			
OUTRAS DESPESAS VARIÁVEIS - PESSOAL CIVIL			3.1.90.16.00	2.000,00			
INDENIZAÇÕES E RESTITUIÇÕES TRABALHISTAS			3.1.90.94.00	2.000,00			
OBRIGAÇÕES PATRONAIS - INTRA-ORÇAMENTÁRIO			3.1.91.13.00	2.000,00			
3 OUTRAS DESPESAS CORRENTES					20.000,00		
OBRIGAÇÕES PATRONAIS			3.3.90.04.15	1.000,00			
Outros Benefícios Assistenciais do servidor e do militar			3.3.90.08.00	2.000,00			
MATERIAL DE CONSUMO			3.3.90.30.00	5.000,00			
OUTROS SERVIÇOS DE TERCEIROS - PESSOA FÍSICA			3.3.90.36.00	5.000,00			
OUTROS SERVIÇOS DE TERCEIROS - PESSOA JURÍDICA			3.3.90.39.00	6.000,00			
Aporte para Cobertura do Déficit Atuarial do RPPS			3.3.91.97.00	1.000,00			
TOTAL							40.000,00



7



Prefeitura Municipal de Iguaracy

Praça Antônio Rabelo - CNPJ: 11368966/0001-00

Orçamento Programa - Exercício de 2024

Page 58

Lei: 558, Data: 26/12/2023

QUADRO AUXILIAR DE DETALHAMENTO DA DESPESA

ORGÃO 09 SECRETARIA DE CULTURA E TURISMO
 UNIDADE 01 SECRETARIA DE CULTURA E TURISMO
 SUB UNIDADE 00 SECRETARIA DE CULTURA E TURISMO

Aplicação Programada	Proj/Ativ	Finalidade	Categoria	Detalhada	TotalGrupo	Total Categ.	Total Func.
		F.R. - C.A.					
AQUISIÇÃO DE EQUIP E MAT PERMANENTE-SEC CULTURA E TURISMO	13.122.0004.1091.0000						5.000,00
4	DESPESAS DE CAPIT					5.000,00	
4	INVESTIMENTOS				5.000,00		
	EQUIPAMENTOS E MATERIAL PERMANENTE		4.4.90.52.00	5.000,00			
MAN.ATIVID.ADMN.SEC CULTURA E TURISMO	13.122.0004.2096.0000						256.000,00
3	DESPESAS CORREN'					256.000,00	
1	PESSOAL E ENCARGOS SOCIAIS				91.000,00		
	CONTRATAÇÃO POR TEMPO DETERMINADO		3.1.90.04.00	26.000,00			
	VENCIMENTOS E VANTAGENS FIXAS - PESSOAL CIVIL		3.1.90.11.00	57.000,00			
	OBRIGAÇÕES PATRONAIS		3.1.90.13.00	2.000,00			
	OUTRAS DESPESAS VARIÁVEIS - PESSOAL CIVIL		3.1.90.16.00	2.000,00			
	INDENIZAÇÕES E RESTITUIÇÕES TRABALHISTAS		3.1.90.94.00	2.000,00			
	OBRIGAÇÕES PATRONAIS - INTRA-ORÇAMENTÁRIO		3.1.91.13.00	2.000,00			
3	OUTRAS DESPESAS CORRENTES				165.000,00		
	OBRIGAÇÕES PATRONAIS		3.3.90.04.15	2.000,00			
	Outros Benefícios Assistenciais do servidor e do militar		3.3.90.08.00	2.000,00			
	DIÁRIAS - CIVIL		3.3.90.14.00	8.000,00			
	MATERIAL DE CONSUMO		3.3.90.30.00	12.000,00			
	PREMIAÇÕES CULTURAIS, ARTÍSTICAS, CIENTÍFICAS, DESPORTI		3.3.90.31.00	5.000,00			
	OUTROS SERVIÇOS DE TERCEIROS - PESSOA FÍSICA		3.3.90.36.00	60.000,00			
	OUTROS SERVIÇOS DE TERCEIROS - PESSOA JURÍDICA		3.3.90.39.00	69.000,00			
	OUTROS AUXÍLIOS FINANCEIROS A PESSOA FÍSICA		3.3.90.48.00	5.000,00			
	Aporte para Cobertura do Déficit Atuarial do RPPS		3.3.91.97.00	2.000,00			
REALIZAÇÃO DE FESTIVIDADES E EVENTOS CULTURAIS	13.392.0031.2098.0000						395.000,00
3	DESPESAS CORREN'					395.000,00	
3	OUTRAS DESPESAS CORRENTES				395.000,00		
	OBRIGAÇÕES PATRONAIS		3.3.90.04.15	1.000,00			
	MATERIAL DE CONSUMO		3.3.90.30.00	37.000,00			
	PREMIAÇÕES CULTURAIS, ARTÍSTICAS, CIENTÍFICAS, DESPORTI		3.3.90.31.00	5.000,00			
	PASSAGENS E DESPESAS COM LOCOMOÇÃO		3.3.90.33.00	2.000,00			
	OUTROS SERVIÇOS DE TERCEIROS - PESSOA FÍSICA		3.3.90.36.00	50.000,00			
	OUTROS SERVIÇOS DE TERCEIROS - PESSOA JURÍDICA		3.3.90.39.00	300.000,00			
MANUTENÇÃO DA BANDA MUSICAL	13.392.0031.2099.0000						10.000,00
3	DESPESAS CORREN'					10.000,00	
3	OUTRAS DESPESAS CORRENTES				10.000,00		
	OBRIGAÇÕES PATRONAIS		3.3.90.04.15	2.000,00			
	MATERIAL DE CONSUMO		3.3.90.30.00	2.000,00			
	PREMIAÇÕES CULTURAIS, ARTÍSTICAS, CIENTÍFICAS, DESPORTI		3.3.90.31.00	2.000,00			
	OUTROS SERVIÇOS DE TERCEIROS - PESSOA FÍSICA		3.3.90.36.00	2.000,00			
	OUTROS SERVIÇOS DE TERCEIROS - PESSOA JURÍDICA		3.3.90.39.00	2.000,00			
MANUTENÇÃO DE ATIVIDADES DE GRUPOS CULTURAIS/FOLCLÓRICOS	13.392.0031.2102.0000						12.000,00
3	DESPESAS CORREN'					12.000,00	





Prefeitura Municipal de Iguaracy
Praça Antônio Rabelo - CNPJ:11368966/0001-00

Orçamento Programa - Exercício de 2024

Page 59

QUADRO AUXILIAR DE DETALHAMENTO DA DESPESA

Lei: 558, Data: 26/12/2023

ORGÃO 09 SECRETARIA DE CULTURA E TURISMO
UNIDADE 01 SECRETARIA DE CULTURA E TURISMO
SUB UNIDADE 00 SECRETARIA DE CULTURA E TURISMO

Aplicacao Programada	Proj/Ativ	Finalidade	Categoria	Detalhada	TotalGrupo	Total Categ.	Total Func.
MANUTENÇÃO DE ATIVIDADES DE GRUPOS CULTURAIS/FOLCLÓRICOS	13.392.0031.2102.0000	F.R. - C.A.					12.000,00
3 DESPESAS CORREN						12.000,00	
3 OUTRAS DESPESAS CORRENTES					12.000,00		
OBRIGAÇÕES PATRONAIS			3.3.90.04.15	1.000,00			
MATERIAL DE CONSUMO			3.3.90.30.00	2.000,00			
PREMIAÇÕES CULTURAIS, ARTÍSTICAS, CIENTÍFICAS, DESPORTI			3.3.90.31.00	2.000,00			
OUTROS SERVIÇOS DE TERCEIROS - PESSOA FÍSICA			3.3.90.36.00	5.000,00			
OUTROS SERVIÇOS DE TERCEIROS - PESSOA JURÍDICA			3.3.90.39.00	2.000,00			
TOTAL							678.000,00



TOTAL

678.000,00

1



QUADRO AUXILIAR DE DETALHAMENTO DA DESPESA

ORGÃO 21 FUNDO DE DESENVOLVIMENTO MUNICIPAL
UNIDADE 01 FUNDO DE DESENVOLVIMENTO MUNICIPAL
SUB UNIDADE 00 FUNDO DE DESENVOLVIMENTO MUNICIPAL

Aplicacao Programada	Proj/Ativ	Finalidade F.R. - C.A.	Categoria	Detalhada	TotalGrupo	Total Categ.	Total Func.
REFORMA E AMPLIAÇÃO DO PRÉDIO SEDE DA PREFEITURA	04.122.0002.1034.0000						30.000,00
4 DESPESAS DE CAPIT						30.000,00	
4 INVESTIMENTOS					30.000,00		
OBRAS E INSTALAÇÕES			4.4.90.51.00	30.000,00			
CONSTRUÇÃO DE CENTROS COMUNITÁRIOS	08.244.0026.1046.0000						20.000,00
4 DESPESAS DE CAPIT						20.000,00	
4 INVESTIMENTOS					20.000,00		
OBRAS E INSTALAÇÕES			4.4.90.51.00	20.000,00			
CONSTRUÇÃO DE PAVIMENTAÇÃO EM RUAS DO MUNICÍPIO - FEM	15.451.0019.1039.0000						20.000,00
4 DESPESAS DE CAPIT						20.000,00	
4 INVESTIMENTOS					20.000,00		
OBRAS E INSTALAÇÕES			4.4.90.51.00	20.000,00			
TOTAL							70.000,00





Prefeitura Municipal de Iguaracy

Praça Antônio Rabelo - CNPJ:11368966/0001-00

Orçamento Programa - Exercício de 2024

Page 61

Lei: 558, Data: 26/12/2023

QUADRO AUXILIAR DE DETALHAMENTO DA DESPESA

ORGÃO 31 COMUPE - CONSÓRCIO DOS MUNICÍPIOS PERNAMBUCANOS
UNIDADE 01 COMUPE - CONSÓRCIO DOS MUNICÍPIOS PERNAMBUCANOS
SUB UNIDADE 00 COMUPE - CONSÓRCIO DOS MUNICÍPIOS PERNAMBUCANOS

Aplicação Programada	Proj/Ativ	Finalidade	Categoria	Detalhada	Total Grupo	Total Categ.	Total Func.
		F.R. - C.A.					
EQUIP E MAT PERMANENTE- COMUPE	04.122.0004.1092.0000						40.000,00
4	DESPESAS DE CAPIT					40.000,00	
4	INVESTIMENTOS				40.000,00		
	OBRAS E INSTALAÇÕES		4.4.90.51.00	20.000,00			
	EQUIPAMENTOS E MATERIAL PERMANENTE		4.4.90.52.00	10.000,00			
	AQUISIÇÃO DE IMÓVEIS		4.4.90.61.00	10.000,00			
GESTÃO DAS AÇÕES ADMINISTRATIVAS DO COMUPE	04.122.0004.2162.0000						46.000,00
3	DESPESAS CORREN'					46.000,00	
1	PESSOAL E ENCARGOS SOCIAIS				23.000,00		
	CONTRATAÇÃO POR TEMPO DETERMINADO		3.1.90.04.00	2.000,00			
	VENCIMENTOS E VANTAGENS FIXAS - PESSOAL CIVIL		3.1.90.11.00	15.000,00			
	OBRIGAÇÕES PATRONAIS		3.1.90.13.00	2.000,00			
	SENTENÇAS JUDICIAIS		3.1.90.91.00	1.000,00			
	DESPESAS DE EXERCÍCIOS ANTERIORES		3.1.90.92.00	1.000,00			
	RESSARCIMENTO DE DESPESAS DE PESSOAL REQUISITADO		3.1.90.96.00	2.000,00			
3	OUTRAS DESPESAS CORRENTES				23.000,00		
	DIÁRIAS - CIVIL		3.3.90.14.00	2.000,00			
	MATERIAL DE CONSUMO		3.3.90.30.00	2.000,00			
	PASSAGENS E DESPESAS COM LOCOMOÇÃO		3.3.90.33.00	2.000,00			
	Outras Despesas de Pessoal decorrentes de Contratos de Terce		3.3.90.34.00	2.000,00			
	SERVIÇOS DE CONSULTORIA		3.3.90.35.00	2.000,00			
	OUTROS SERVIÇOS DE TERCEIROS - PESSOA FÍSICA		3.3.90.36.00	2.000,00			
	LOCAÇÃO DE MÃO-DE-OBRA		3.3.90.37.00	2.000,00			
	OUTROS SERVIÇOS DE TERCEIROS - PESSOA JURÍDICA		3.3.90.39.00	3.000,00			
	AUXÍLIO ALIMENTAÇÃO		3.3.90.46.00	2.000,00			
	OBRIGAÇÕES TRIBUTÁRIAS E CONTRIBUTIVAS		3.3.90.47.00	2.000,00			
	SENTENÇAS JUDICIAIS		3.3.90.91.00	1.000,00			
	INDENIZAÇÕES E RESTITUIÇÕES		3.3.90.93.00	1.000,00			
MANUTENÇÃO DAS ATIVIDADES DE SAÚDE BUCAL - COMUPE	10.301.0010.2158.0000						5.000,00
3	DESPESAS CORREN'					5.000,00	
3	OUTRAS DESPESAS CORRENTES				5.000,00		
	MATERIAL DE CONSUMO		3.3.90.30.00	5.000,00			
MANUTENÇÃO DAS ATIVIDADES DE ATENÇÃO BÁSICA - COMUPE	10.301.0010.2159.0000						5.000,00
3	DESPESAS CORREN'					5.000,00	
3	OUTRAS DESPESAS CORRENTES				5.000,00		
	MATERIAL DE CONSUMO		3.3.90.30.00	5.000,00			
MANUTENÇÃO ATIVIDADES HOSPITALARES E AMBULATORIAIS - COMUPE	10.302.0010.2160.0000						5.000,00
3	DESPESAS CORREN'					5.000,00	
3	OUTRAS DESPESAS CORRENTES				5.000,00		
	MATERIAL DE CONSUMO		3.3.90.30.00	5.000,00			
MANUTENÇÃO DAS ATIVIDADES DA ASSISTÊNCIA FARMACEÚTICA - COMUPE	10.303.0010.2161.0000						5.000,00
3	DESPESAS CORREN'					5.000,00	





QUADRO AUXILIAR DE DETALHAMENTO DA DESPESA

Lei: 558, Data: 26/12/2023

ORGÃO 31 COMUPE - CONSÓRCIO DOS MUNICÍPIOS PERNAMBUCANOS
UNIDADE 01 COMUPE - CONSÓRCIO DOS MUNICÍPIOS PERNAMBUCANOS
SUB UNIDADE 00 COMUPE - CONSÓRCIO DOS MUNICÍPIOS PERNAMBUCANOS

Aplicacao Programada	Proj/Ativ	Finalidade	Categoria	Detalhada	TotalGrupo	Total Categ.	Total Func.
		F.R. - C.A.					
MANUTENÇÃO DAS ATIVIDADES DA ASSISTÊNCIA FARMACEUTICA - COMUPE	10.303.0010.2161.0000						5.000,00
3 DESPESAS CORREN'						5.000,00	
3 OUTRAS DESPESAS CORRENTES					5.000,00		
MATERIAL DE CONSUMO			3.3.90.30.00	5.000,00			
TOTAL							106.000,00





Prefeitura Municipal de Iguaracy
Praça Antônio Rabelo - CNPJ: 11368966/0001-00

Orçamento Programa - Exercício de 2024

TABELA EXPLICATIVA - EVOLUÇÃO DA RECEITA
(Inc. III, Art. 22º)

Codigo	Discriminação	Receita Arrecadada				Receita Prevista	
		2020	2021	2022	2023	2024	
9000.00.0.0	(R) DEDUÇÕES DA RECEITA						
9500.00.0.0	(R) DEDUÇÕES DO FUNDEB	-3.466.413,76	-4.492.453,94	-5.787.439,29	-6.297.000,00	-6.573.000,00	
9900.00.0.0	(R) OUTRAS DEDUÇÕES			17.662.884,60			
	Sub Total	-3.466.413,76	-4.492.453,94	11.875.445,31	-6.297.000,00	-6.573.000,00	
9990.00.0.0	RECURSOS ARRECADADOS EM EXERCÍCIOS						
	Sub Total	0,00	0,00	0,00	0,00	0,00	
TOTAL		36.954.709,84	42.422.155,29	73.320.069,09	62.670.000,00	69.336.000,00	

✓



Prefeitura Municipal de Iguaracy

Praça Antônio Rabelo - CNPJ:11368966/0001-00

Orçamento Programa - Exercício de 2024

TABELA EXPLICATIVA - EVOLUÇÃO DA DESPESA

(Inc. III, Art. 22)

Page 1

Lei: 558, Data: 26/12/2023

Codigo	Discriminação	DESPESA		
		Realizada 2022	Fixada 2023	Prevista 2024
DESPESAS CORRENTES				
3 1	PESSOAL E ENCARGOS SOCIAIS	28.198.841,28	32.527.000,00	36.470.000,00
3 2	JUROS E ENCARGOS DA DÍVIDA		15.000,00	15.000,00
3 3	OUTRAS DESPESAS CORRENTES	26.591.431,83	26.667.750,00	29.294.000,00
	Sub Total	54.790.273,11	59.209.750,00	65.779.000,00
DESPESAS DE CAPITAL				
4 4	INVESTIMENTOS	2.167.136,08	2.717.250,00	2.753.000,00
4 6	AMORTIZAÇÃO DA DÍVIDA	168.860,37	228.000,00	228.000,00
	Sub Total	2.335.996,45	2.945.250,00	2.981.000,00
RESERVA DE CONTINGÊNCIA				
9 9	RESERVA DE CONTINGÊNCIA		515.000,00	576.000,00
	Sub Total	0,00	515.000,00	576.000,00
	TOTAL	57.126.269,56	62.670.000,00	69.336.000,00



J



Prefeitura Municipal de Iguaracy

Praça Antônio Rabelo - CNPJ:11368966/0001-00

Orçamento Programa - Exercício de 2024

Page 1

TABELA EXPLICATIVA - DEMONSTRAÇÃO DA DESPESA POR PROGRAMA Lei: 558, Data: 26/12/2023

Código	Discriminação	Valor
0001	MANUTENÇÃO DAS ATIVIDADES LEGISLATIVAS	2.514.000,00
0002	AMPLIAÇÃO E REFORMA DE PRÉDIOS MUNICIPAIS	200.000,00
0003	CONTRIBUIÇÕES PATRONAIS	406.000,00
0004	MANUTENÇÃO DAS ATIVIDADES DE SECRETARIAS DO MUNICÍPIO	15.008.000,00
0005	MANUTENÇÃO DO CONSELHOS MUNICIPAIS	233.500,00
0006	MANUTENÇÃO DO CONTROLE INTERNO	138.000,00
0007	ENCARGOS GERAIS DO MUNICÍPIO	1.208.000,00
0008	GESTÃO ADMINISTRATIVO DO FUNPREVI	9.000.000,00
0009	MANUTENÇÃO DA EDUCAÇÃO	21.605.000,00
0010	ATENÇÃO BÁSICA	6.654.000,00
0011	ASSISTÊNCIA HOSPITALAR E AMBULATORIAL	6.118.000,00
0012	VIGILÂNCIA EM SAÚDE	1.133.000,00
0013	EMENDAS IMPOSITIVAS - PODER LEGISLATIVO	226.000,00
0014	CENTRAIS DE ABASTECIMENTOS	168.000,00
0015	AÇÕES AGROPECUÁRIAS E ABASTECIMENTO	382.500,00
0016	APOIO RURAL	204.000,00
0017	MANUTENÇÃO DA FROTA MUNICIPAL	29.000,00
0018	MANUTENÇÃO DOS SERVIÇOS PÚBLICOS	1.085.000,00
0019	OBRAS DE INFRA-ESTRUTURA	552.000,00
0020	CONSTRUÇÃO DE UNIDADES HABITACIONAIS	5.000,00
0021	MANUTENÇÃO DE ESTRADAS, PONTES E PASSAGENS MOLHADAS	56.500,00
0023	CONCESSÃO DE BOLSAS DE ESTUDOS	4.000,00
0025	ASSISTÊNCIA A CRIANÇA E AO ADOLESCENTE	234.000,00
0026	AÇÕES DE ASSISTÊNCIA SOCIAL	1.613.000,00
0027	CONTRIBUIÇÕES A ENTIDADES SEM FINS LUCRATIVOS	10.000,00
0028	INCLUSÃO SOCIAL	51.000,00
0030	APOIO DO IDOSO	40.000,00
0031	AÇÕES EM CULTURA, ESPORTES E TURISMO	417.000,00
0032	ATIVIDADES ESPORTIVAS	28.000,00
0033	TRANSPORTE DE ESTUDANTE DO ENSINO SUPERIOR E TÉCNICO	4.000,00
0034	APOIO AO REFLORESTAMENTO	8.500,00
	TOTAL	69.336.000,00



1



Prefeitura Municipal de Iguaracy

Praça Antônio Rabelo - CNPJ: 11368966/0001-00

Orçamento Programa - Exercício de 2024

Page 1

TABELA EXPLICATIVA - RELAÇÃO DE PROJETOS

Lei: 558, Data: 26/12/2023

Código	Discriminação	Valor
1001	CONSTR/ADEQUAÇÃO PRÉDIO SEDE DA CÂMARA DE VEREAD	80.000,00
1002	CONSTRUÇÃO E AMPLIAÇÃO DE UBS EM POVOADOS E DISTRITOS	50.000,00
1003	CONSTRUÇÃO DE CURRAL DE GADO NA FEIRA DE ANIMAIS	15.000,00
1004	CONST/AMPLIAÇ/REFORMA DE CENTROS DE COMERCIALIZAÇÃO DE PRODUTOS PC	58.000,00
1005	MELHORAMENTO DE FEIRAS POPULARES	20.000,00
1006	CONST./AMPLIAÇ. POÇOS, BARRAGENS E AFINS	20.000,00
1007	EQUIPAMENTOS E MATERIAL PERMANENTE-GABINETE DO PREFEITO	15.000,00
1008	EQUIPAMENTOS E MATERIAL PERMANENTE-CONTROLE INTERNO	10.000,00
1009	AQUISIÇÃO DE AMBULÂNCIA	50.000,00
1010	REFORMA/AMPLIAÇÃO DA UNIDADE MISTA DE SAÚDE- MAC	20.000,00
1011	CONSTRUÇÃO/REFORMA DE PRÉDIOS MUNICIPAIS	50.000,00
1012	COMPRA/DESAPROPRIAÇÃO IMÓVEIS P/USO PÚBLICO	40.000,00
1013	CONSTRUÇÃO DE CALÇAMENTOS NA SEDE, POVOADOS E DISTRITOS	300.000,00
1014	EXECUÇÃO OUTRAS OBRAS DE INFRA-ESTRUTURA	30.000,00
1015	FINANCIAMENTO UNIDADES HABITACIONAIS (MINHA CASA MINHA VIDA)	5.000,00
1016	CONSTRUÇÃO DE PONTES, BUEIROS E PASS.MOLHADAS	20.000,00
1017	EQUIPAMENTOS E MATERIAL PERMANENTE-DIST. JABITACÁ	5.000,00
1018	EQUIPAMENTOS E MATERIAL PERMANENTE- SECRETARIA DE ADMINISTRAÇÃO	10.000,00
1019	EQUIPAMENTOS E MATERIAL PERMANENTE-DIST. IRAJAI	5.000,00
1020	AQUISIÇÃO DE VEÍCULO PARA O FMDCA	5.000,00
1024	AQUISIÇÃO DE VEÍCULOS, EQUIPAMENTOS E MATERIAL PERMANENTE-CRECHE	2.000,00
1025	CONSTRUÇÃO SISTEMA DE ABASTECIMENTO DE ÁGUA	20.000,00
1026	EQUIPAMENTOS E MATERIAL PERMANENTE-SEC. DE FINANÇAS	5.000,00
1028	CONSTRUÇÃO, REFORMA E AMPLIAÇÃO DE UNIDADES ESCOLARES	80.000,00
1030	CONSTRUÇÃO, REFORMA E AMPLIAÇÃO DE UNIDADES ESCOLARES - QSE	80.000,00
1031	CONSTRUÇÃO DE CISTERNAS PARA ARMAZENAMENTO DE ÁGUA	30.000,00
1032	CONSTRUÇÃO/AMPLIAÇÃO/REFORMA UNIDADES DE SAÚDE	30.000,00
1033	MELHORIAS HABITACIONAIS PARA COMBATE À DOENÇA DE CHAGAS	30.000,00
1034	REFORMA E AMPLIAÇÃO DO PRÉDIO SEDE DA PREFEITURA	30.000,00
1035	AQUISIÇÃO DE VEÍCULOS, EQUIPAMENTOS E MATERIAL PERMANENTE-EDUCAÇÃO INFANTIL	2.000,00
1036	CONSTRUÇÃO REFORMA E AMPLIAÇÃO DE UNIDADES DO ENSINO INFANTIL	20.000,00
1037	AQUISIÇÃO DE VEÍCULOS, EQUIPAMENTOS E MATERIAL PERMANENTE - EDUCAÇÃO INFANTIL	5.000,00
1038	AQUISIÇÃO DE VEÍCULOS, EQUIPAMENTOS E MATERIAL PERMANENTE-EJA	5.000,00
1039	CONSTRUÇÃO DE PAVIMENTAÇÃO EM RUAS DO MUNICÍPIO - FEM	20.000,00
1041	AQUISIÇÃO DE VEÍCULOS, EQUIPAMENTOS E MATERIAL PERMANENTE PARA UNIDADES ESCOLARES	20.000,00
1042	AQUISIÇÃO DE VEÍCULOS, EQUIPAMENTOS E MATERIAL PERMANENTE-SEC. DE EDUCAÇÃO E ESPORTES	10.000,00
1043	AQUISIÇÃO DE VEÍCULOS, EQUIPAMENTOS E MATERIAL PERMANENTE PARA TRANSPORTE ESCOLAR	20.000,00
1045	CONSTRUÇÃO/REFORMA/AMPLIAÇÃO DA ACADEMIA DA SAÚDE	30.000,00
1046	CONSTRUÇÃO DE CENTROS COMUNITÁRIOS	20.000,00
1047	AQUISIÇÃO DE VEÍCULOS, EQUIPAMENTOS E MATERIAL PERMANENTE - EJA	5.000,00
1048	CONSTRUÇÃO REFORMA E AMPLIAÇÃO DE UNIDADES DO ENSINO INFANTIL	20.000,00
1049	CONSTRUÇÃO, REFORMA E AMPLIAÇÃO DE QUADRAS POLIESPORTIVAS	20.000,00
1050	AQUISIÇÃO DE VEÍCULOS, EQUIPAMENTOS E MATERIAL PERMANENTE PARA A SECRETARIA DE EDUCAÇÃO	10.000,00
1051	AQUISIÇÃO DE VEÍCULOS PARA A SECRETARIA DE EDUCAÇÃO	10.000,00
1052	AQUISIÇÃO DE VEÍCULOS, EQUIPAMENTOS E MATERIAL PERMANENTE - ENSINO FUNDAMENTAL	10.000,00
1053	AQUISIÇÃO DE VEÍCULOS, EQUIPAMENTOS E MATERIAL PERMANENTE-BIBLIOTECA MUNICIPAL	5.000,00
1054	CONSTRUÇÃO, REFORMA E AMPLIAÇÃO DE QUADRAS POLIESPORTIVAS	20.000,00
1055	AQUISIÇÃO DE VEÍCULOS, EQUIP. E MAT PERMANENTE-FMS	10.000,00
1056	CONSTRUÇÃO, REFORMA E AMPLIAÇÃO DE IMÓVEL PARA O RPPS	5.000,00
1057	AQUISIÇÃO DE EQUIPAMENTOS DIVERSOS	15.000,00
1058	AQUISIÇÃO DE EQUIP. E MAT. PERMANENTE-CONSELHO DE SAÚDE	5.000,00
1059	AQUISIÇÃO DE EQUIP. E MAT. PERMANENTE-ATENÇÃO BÁSICA	50.000,00
1060	AQUISIÇÃO DE EQUIP. E MAT. PERMANENTE-ACS	5.000,00
1061	AQUISIÇÃO DE EQUIP. E MAT. PERMANENTE- SAÚDE DA FAMÍLIA	5.000,00
1062	AQUISIÇÃO DE EQUIP. E MAT. PERMANENTE- SAÚDE BUCAL	5.000,00
1063	AQUISIÇÃO DE EQUIP. E MAT. PERMANENTE-PMAU	5.000,00
1064	AQUISIÇÃO DE EQUIP. E MAT. PERMANENTE-QUALIFAR	5.000,00
1065	AQUISIÇÃO DE EQUIP. E MAT. PERMANENTE-ODONTOLOGIA	5.000,00
1066	AQUISIÇÃO DE VEÍCULOS, EQUIP. E MAT. PERMANENTE- UNIDADE MISTA DE	10.000,00



J



Prefeitura Municipal de Iguaracy

Praça Antônio Rabelo - CNPJ: 11368966/0001-00

Orçamento Programa - Exercício de 2024

Page 2

TABELA EXPLICATIVA - RELAÇÃO DE PROJETOS

Lei: 558, Data: 26/12/2023

Código	Discriminação	Valor
	SAÚDE	
1067	AQUISIÇÃO DE EQUIP. E MAT. PERMANENTE-CAPS	10.000,00
1068	AQUISIÇÃO DE VEÍCULOS, EQUIP. E MAT. PERMANENTE-VIGILÂNCIA EM SAÚDE	5.000,00
1070	AQUISIÇÃO DE EQUIP. E MAT. PERMANENTE-POÇOS, BARRAGENS CISTERNAS E AFINS	5.000,00
1071	AQUISIÇÃO DE EQUIP. E MAT. PERMANENTE-AGRICULTURA	10.000,00
1072	AMPLIAÇÃO DA REDE DE ILUMINAÇÃO PÚBLICA NA SEDE DO MUNICÍPIO	40.000,00
1073	AMPLIAÇÃO DA REDE DE ILUMINAÇÃO PÚBLICA NOS POVOADOS E DISTRITOS	30.000,00
1074	AMPLIAÇÃO DE CEMITÉRIOS PÚBLICOS	35.000,00
1075	CONSTRUÇÃO DE BANHEIROS PÚBLICOS NA SEDE, POVOADOS E DISTRITOS	20.000,00
1076	CONST/AMPLIAC/REFORMA DE PRAÇAS, PARQUES E JARDINS NA SEDE, POVOADOS E DISTRITOS	30.000,00
1077	CONST/REFORMA/AMPLIAC DA REDE DE ESGOTO NA SEDE, POVOADOS E DISTRITOS	60.000,00
1078	CONST/RECUPERAÇÃO DE ESTRADAS NA SEDE, POVOADOS E DISTRITOS	20.000,00
1079	LIMPEZA, COLETA E DESTINAÇÃO CORRETA DE RESÍDUOS SÓLIDOS	25.000,00
1080	RECUPERAÇÃO/CONST DE BARRAGENS NA ZONA RURAL	30.000,00
1081	AQUISIÇÃO DE EQUIP. E MAT. PERMANENTE-SEC DE OBRAS E SERV PÚBLICOS	30.000,00
1082	IMPLANTAÇÃO DE INFRA-ESTRUTURA EM CAMPO DE FUTEBOL	10.000,00
1083	AQUISIÇÃO DE EQUIP. E MAT. PERMANENTE-ASSIST SOCIAL	5.000,00
1084	AQUISIÇÃO DE EQUIP E MAT PERMANENTE-FMAS	5.000,00
1085	IMPLANTAÇÃO DE ACADEMIA DAS CIDADES EM DISTRITOS	10.000,00
1086	REFORMA DO PRÉDIO DO CREAS NA SEDE E NOS DISTRITOS	20.000,00
1087	REFORMA E AMPLIAÇÃO DO CEMUPI	20.000,00
1088	AQUISIÇÃO DE EQUIP E MAT PERMANENTE-CONSELHO TUTELAR	5.000,00
1089	IMPLANTAÇÃO DE CENTRO CULTURAL NOS DISTRITOS	20.000,00
1090	AQUISIÇÃO DE EQUIP E MAT PERMANENTE-FMDI	5.000,00
1091	AQUISIÇÃO DE EQUIP E MAT PERMANENTE-SEC CULTURA E TURISMO	5.000,00
1092	EQUIP E MAT PERMANENTE- COMUPE	40.000,00
1093	AQUISIÇÃO DE EQUIPAMENTOS PARA DIRETORIA DA MULHER	20.000,00
1094	AQUISIÇÃO DE EQUIPAMENTOS E MATERIAL PERMANENTE - IGDBF	10.000,00
1095	AQUISIÇÃO DE EQUIPAMENTOS E MATERIAL PERMANENTE - IGD/SUAS	5.000,00
1096	CONSTRUÇÃO/REFORMA/AMPLIAÇÃO-MELHORIAS SANITARIAS DOMICILIARES	15.000,00
1097	EQUIPAMENTOS E MATERIAL PERMANENTE-CONSELHOS MUNICIPAIS	5.000,00
1098	EQUIPAMENTOS E MATERIAL PERMANENTE- NASF	5.000,00
1099	AQUISIÇÃO DE EQUIPAMENTOS E MATERIAL PERMANENTE-PROGRAMA PISO BÁSICO DO CRAS	10.000,00
1100	AQUISIÇÃO DE EQUIPAMENTOS E MATERIAL PERMANENTE- PROGRAMA PISO MÉDIO VARIÁVEL-CRAS VOLANTE	5.000,00
1101	AQUISIÇÃO DE EQUIPAMENTOS E MATERIAL PERMANENTE- PROGRAMA CONVIVÊNCIA E FORTALECIMENTO DE VÍNCULOS	8.000,00
1102	AQUISIÇÃO DE EQUIPAMENTOS E MATERIAL PERMANENTE- PAEFI(CREAS)	5.000,00
1103	AQ. VEÍCULOS, MÓVEIS, EQ. DIVERSOS P/ PROG. PRIMEIRA INFÂNCIA NO SUAS/CRANÇÇA FELIZ	2.000,00
1120	AQUISIÇÃO DE EQUIPAMENTOS PARA O PROGRAMA SIAFIC	35.000,00
1121	CONSTRUÇÃO, REFORMA E AMPLIAÇÃO DE UNIDADES ESCOLARES	50.000,00
1131	AQUISIÇÃO DE EQUIPAMENTOS PARA A UNIDADE MISTA DE SAÚDE - EMENDAS IMPOSITIVAS	10.000,00
1132	CONSTRUÇÃO, REFORMA E AMPLIAÇÃO DE UBS - EMENDAS IMPOSITIVAS	72.000,00
1133	PERFURAÇÃO DE POÇOS ARTESIANOS - EMENDAS IMPOSITIVAS	144.000,00
Total		2.388.000,00



1



Prefeitura Municipal de Iguaracy

Praça Antônio Rabelo - CNPJ: 11368966/0001-00

Orçamento Programa - Exercício de 2024

Page 1

TABELA EXPLICATIVA - RELAÇÃO DE ATIVIDADES

Lei: 558, Data: 26/12/2023

Código	Discriminação	Valor
2001	MANUTENÇÃO ATIVIDADES ADMINISTRATIVAS E LEGISLATIVAS DA CAMARA	2.514.000,00
2002	CONTRIBUIÇÕES DA CÂMARA AO FUNPREVI / INSS	406.000,00
2004	MANUT DAS ATIVID ADMINST DO GABINETE DO PREFEITO	1.064.000,00
2005	MANUT. ATIVIDAD.CONS.DIREITOS DA CRIANÇA E ADOLES	157.000,00
2006	MANUTENÇÃO ATIVIDADES DE CONTROLE INTERNO	128.000,00
2007	MANUT ATIVID ADMINISTRATIVAS SEC. DE ADMINISTRAÇÃO	3.285.000,00
2008	DISTRIBUIÇÃO GRATUITA DE KIT DIDÁTICO PEDAGÓGICO/ RECURSOS PRÓPRIOS/ SALÁRIO EDUCAÇÃO	10.000,00
2010	MANUT. ATIVIDADES ADMINIST. DISTRITO DE JABITACÁ	164.000,00
2011	MANUT. ATIVIDADES ADMINIST. DISTRITO DE IRAJAI	45.000,00
2012	MANUTENÇÃO DAS ATIVIDADES DA SEC FINANÇAS	742.000,00
2013	GESTÃO ADMINISTRATIVA/PEDAGÓGICA DA SEC. EDUCAÇÃO	1.991.000,00
2014	PROGRAMA MERENDA ESCOLAR	660.000,00
2015	MANUTENÇÃO E APOIO AS UNIDADES ESCOLARES	119.000,00
2016	APOIO A UNIDADES ESCOLAS RECURSOS DO PDDE	10.000,00
2017	MANUTENÇÃO DAS ATIVIDADES DO PROGRAMA PNATE	180.000,00
2018	MANUT DAS ATIVIDADES DO PETE - TRANSPORTE ESCOLAR ESTADUAL	106.000,00
2019	DISPÊNDIOS C/ PROFISSIONAIS MAGISTÉRIO FUNDEB 70%	12.002.000,00
2020	MANUT DAS ATIVIDADES DO ENSINO FUNDAMENTAL	3.318.000,00
2021	DISTRIBUIÇÃO DE FARDAMENTO E ACESSÓRIOS PARA A REDE MUNICIPAL DE ENSINO	70.000,00
2022	FORMAÇÃO CONTINUADA DE PROFESSORES	19.000,00
2023	CAPACITAÇÕES PARA PROFESSORES E SERVIDORES	19.000,00
2024	DISTRIBUIÇÃO GRATUITA DE KITS DIDÁTICO/PEDAGÓGICO	2.000,00
2025	ENSINO PARA JOVENS E ADULTOS	38.000,00
2026	TRANSPORTE DE ESTUDANTES DO ENSINO BÁSICO	12.000,00
2027	MANUTENÇÃO DO ENSINO INFANTIL - FUNDEB 70%	1.028.000,00
2028	MANUTENÇÃO UNIDADES DE ENSINO INFANTIL	101.000,00
2029	MANUT DAS ATIV ADMINISTRATIVAS E DE COORD DO FMS	2.471.000,00
2030	MANUT. ATIVIDADES DO CONSELHO MUNICIPAL DE SAÚDE	25.000,00
2031	MANUTENÇÃO DA ATENÇÃO BÁSICA DE SAÚDE DO MUNICÍPIO	3.458.000,00
2032	MANUTENÇÃO DO EJA- FUNDEB 70%	38.000,00
2033	MANUTENÇÃO EQUIPES DE AGENTES COMUNITÁRIOS DE SAUDE	2.334.000,00
2034	ESTRATEGIA DE SAUDE DA FAMÍLIA	42.000,00
2035	MANUTENÇÃO PROGRAMA SAÚDE BUCAL	193.000,00
2036	ASSISTÊNCIA FARMACÊUTICA-COMPONENTE BÁSICO	10.000,00
2037	PROG ATEND A PESSOAS (TFD-TRAT FORA DOMICÍLIO)- MAC	37.000,00
2038	MANUTENÇÃO DA UNIDADE MISTA DE SAÚDE-MAC	4.855.000,00
2039	MANUTENÇÃO DE CRECHES-FUNDEB 70%	449.000,00
2040	VIGILÂNCIA EPIDEMIOLÓGICA E AMBIENTAL EM SAÚDE	282.000,00
2041	AÇÕES ESTRUTURANTES DE VIGILÂNCIA SANITÁRIA	68.000,00
2042	CAMPANHAS DE VACINAÇÃO	15.500,00
2043	MANUTENÇÃO DE CRECHES-FUNDEB 30%	185.000,00
2044	MANUTENÇÃO DE CRECHES/ RECURSOS PRÓPRIOS/SALÁRIO EDUCAÇÃO/FNDE	128.000,00
2045	SAÚDE DA MULHER E PLANEJAMENTO FAMILIAR	33.000,00
2046	SAÚDE DO HOMEM	23.000,00
2047	MANUTENÇÃO DAS ATIVIDADE SEC. DE AGRICULTURA	834.000,00
2048	MANUTENÇÃO DE CENTRAIS DE ABAST.,AÇOUGUES E MATADOUROS	90.000,00
2049	MANUTENÇÃO DE POÇOS, BARRAGENS, CISTERNAS E AFINS	308.500,00
2050	MANUTENÇÃO DO PROGRAMA DE APOIO RURAL	89.500,00
2051	APOIO TÉCNICO-ADMINISTRATIVO ÀS ASSOCIAÇÕES COMUN	28.000,00
2052	DISTRIBUIÇÃO DE MUDAS E SEMENTES	7.000,00
2053	TRANSPORTES DE ESTUDANTES-CRECHE	6.000,00
2054	REALIZAÇÃO DE FEIRAS, TORNEIOS E EXPOSIÇÕES AGROPECUÁRIAS	23.000,00
2055	CAPAC DE AGRIC E CRIADORES POR MEIOS CURSOS E SEMINÁRIO	20.000,00
2056	FORMAÇÃO CONTINUADA DE PROFESSORES	3.000,00
2057	MANUT.ATIVIDADES ADM.SEC.VIAÇÃO, OBRAS E SERVIÇOS PÚBLICOS	4.819.000,00
2058	MANUT.E FUNCIONAMENTO DOS VEÍCULOS DA PREFEITURA	29.000,00
2059	LIMPEZA, COLETA E DESTINAÇÃO CORRETA DE RESÍDUOS SÓLIDOS	380.000,00



f



Prefeitura Municipal de Iguaracy

Praça Antônio Rabelo - CNPJ:11368966/0001-00

Orçamento Programa - Exercício de 2024

Page 2

TABELA EXPLICATIVA - RELAÇÃO DE ATIVIDADES

Lei: 558, Data: 26/12/2023

Código	Discriminação	Valor
2060	MANUTENÇÃO DOS CEMITÉRIOS PÚBLICOS	31.000,00
2061	MANUTENÇÃO SERVIÇO DE ILUMINAÇÃO PÚBLICA	544.000,00
2063	MANUTENÇÃO, CONTRUÇÃO E RESTAURAÇÃO DE PRAÇAS, PARQUES E JARDINS	32.000,00
2064	MANUTENÇÃO DAS ESTRADAS MUNICIPAIS	6.500,00
2065	CAPACITAÇÕES PARA PROFESSORES E SERVIDORES	9.000,00
2066	MANUTENÇÃO DA BIBLIOTECA MUNICIPAL	38.000,00
2067	MANUT. E CONSERV. DOS VEÍCULOS DA SAÚDE	31.000,00
2068	MANUTENÇÃO DOS AGENTES DE ENDEMIAS	732.000,00
2069	CAMPANHAS DE VACINAÇÃO-COMPONENTE BÁSICO	9.000,00
2070	EDUCAÇÃO CONT. COMBATE Aedes Aegypti	8.500,00
2071	DOAÇÃO DE GÊNEROS E EQUIP ORTODÔNTICOS/ORTOPÉDICOS	10.000,00
2072	CONCESSÃO ESTÁGIO REMUNERADO A ALUNOS LAUREADOS	4.000,00
2074	MANUT. ATIVID. ADMINIST.SEC.DESENV.E ASSIST.SOCIA	995.000,00
2075	SERVIÇOS DE CONVIVÊNCIA E FORTALECIMENTO DE VÍNCULOS SCFV	119.000,00
2076	APOIO AO REFLORESTAMENTO	8.500,00
2077	PROGRAMA DE DISTRIBUIÇÃO DE PALMA FORRAGEIRA PARA AGRICULTORES	5.000,00
2078	MANUTENÇÃO ATIVIDADES DO CENTRO DA JUVENTUDE	50.000,00
2079	MANUTENÇÃO ATIVIDADES PISO BÁSICO FIXO - PBF (CRAS)	265.000,00
2080	MANUTENÇÃO ATIVIDADES PISO FIXO MÉDIA COMPLEXIDADE II - PAEFI (CREAS)	179.500,00
2081	MANUTENÇÃO ATIVID. IGDBF (CADASTRO BOLSA FAMÍLIA)	203.000,00
2082	DISTRIBUIÇÃO CESTAS BÁSICAS A FAMÍLIAS CARENTES	60.000,00
2083	AUXÍLIOS FINANCEIROS PARA REALIZAÇÃO DE FUNERAIS	118.000,00
2084	DISTRIB.PROT., OCULOS,CAD.RODAS/OUTROS MATERIAIS	2.000,00
2085	AUXÍLIO FINANCEIRO EM PECÚNIA A PESSOAS CARENTES	120.000,00
2087	MANUTENÇÃO ATIVIDADES DO PAA/CDAF	8.000,00
2089	CONTRIBUIÇÕES A ENTIDADES SEM FINS LUCRATIVOS	10.000,00
2090	MANUT.CENTRO INCLUSÃO PRODUTIVA (PE NO BATENTE)	26.500,00
2091	MANUTENÇÃO CENTROS DE INCLUSÃO DIGITAL	24.500,00
2092	MANUTENÇÃO ATIVIDADES DOS CONSELHOS MUNICIPAIS	36.500,00
2093	AÇÕES SOCIOEDUCATIVAS E DE APOIO FAMILAR À CRIANÇA E AO ADOLESCENT	42.000,00
2095	MANUTENÇÃO ATIVIDADES DE APOIO AO IDOSO	35.000,00
2096	MAN.ATIVID.ADMIN.SEC CULTURA E TURISMO	256.000,00
2098	REALIZAÇÃO DE FESTIVIDADES E EVENTOS CULTURAIS	395.000,00
2099	MANUTENÇÃO DA BANDA MUSICAL	10.000,00
2100	ATIVIDADES DO DESPORTO COMUNITÁRIO	26.000,00
2101	IMPLANTAÇÃO/MANUTENÇÃO HORTAS COMUNITÁRIAS	31.500,00
2102	MANUTENÇÃO DE ATIVIDADES DE GRUPOS CULTURAIS/FOLCLÓRICOS	12.000,00
2103	IMPLANTAÇÃO E MANUTENÇÃO DO GOVERNO INTINERANTE	6.000,00
2124	MANUTENÇÃO DAS ATIVIDADES PREVIDENCIÁRIAS	8.680.000,00
2125	GESTÃO ADMINISTRATIVA DO FUNPREVI	290.000,00
2127	INDENIZAÇÕES E RESTITUIÇÕES	10.000,00
2133	CONTRIBUIÇÕES A ENTIDADES SEM FINS LUCRATIVOS	10.000,00
2135	TRANSPORTE DE ESTUDANTES - RECURSOS PRÓPRIOS	7.000,00
2136	DISTRIBUIÇÃO DE FARDAMENTO PARA ALUNOS DA REDE MUNICIPAL DE ENSIN	2.000,00
2137	APOIO A PESSOA COM DEFICIÊNCIA	15.500,00
2138	MANUTENÇÃO ATIVIDADE PISO MÉDIO VARIÁVEL III - CRAS VOLANTE	54.000,00
2140	MANUTENÇÃO ATIVIDADES ACADEMIAS DA SAÚDE	26.000,00
2141	MANUTENÇÃO ATIVIDADES DO NASF - NÚCLEO APOIO A FAMÍLIA	220.000,00
2142	FORNECIMENTO DE PRÓTESES DENTÁRIAS-MAC	5.000,00
2143	SAÚDE NA ESCOLA	10.000,00
2144	PROGRAMA MELHORIA DE ACESSO E QUALIDADE - PMAQ	8.000,00
2145	MANUTENÇÃO UNIDADES DE ENSINO INFANTIL - FNDE	10.000,00
2146	MANUTENÇÃO ATIVIDADES DO IGD/SUAS	35.000,00
2147	PAIF - PROGRAMA ATENDIMENTO INTEGRAL À FAMÍLIA - PAIF	59.500,00
2148	MANUTENÇÃO ATIVIDADES DA DIRETORIA DA MULHER	34.500,00
2149	GARANTIA SEGURO SAFRA	5.000,00
2151	MANUTENÇÃO CENTRO DE ATENÇÃO PSICOSSOCIAL-CAPS-MAC	452.000,00
2152	ENSINO PARA JOVENS E ADULTOS - ALFABETIZAÇÃO	34.000,00





Prefeitura Municipal de Iguaracy

Praça Antônio Rabelo - CNPJ: 11368966/0001-00

Orçamento Programa - Exercício de 2024

Page 3

TABELA EXPLICATIVA - RELAÇÃO DE ATIVIDADES

Lei: 558, Data: 26/12/2023

Código	Discriminação	Valor
2153	MANUTENÇÃO PROGRAMA QUALIFAR	34.000,00
2154	NÚCLEO DE PROMOÇÃO À SAÚDE - NPS	9.000,00
2155	SAMU- SERVIÇOS DE ATENDIMENTO MÓVEL DE URGÊNCIA-MAC	309.000,00
2156	MANUTENÇÃO DO BPC - BENEFÍCIO DE PRESTAÇÃO CONTINUADA	11.000,00
2157	TRANSPORTE DE ESTUDANTES DO ENSINO SUPERIOR E TÉCNICO	4.000,00
2158	MANUTENÇÃO DAS ATIVIDADES DE SAÚDE BUCAL - COMUPE	5.000,00
2159	MANUTENÇÃO DAS ATIVIDADES DE ATENÇÃO BÁSICA - COMUPE	5.000,00
2160	MANUTENÇÃO ATIVIDADES HOSPITALARES E AMBULATORIAIS - COMUPE	5.000,00
2161	MANUTENÇÃO DAS ATIVIDADES DA ASSISTÊNCIA FARMACEUTICA - COMUPE	5.000,00
2162	GESTÃO DAS AÇÕES ADMINISTRATIVAS DO COMUPE	46.000,00
2164	MANUTENÇÃO DO PROGRAMA CRIANÇA FELIZ	273.000,00
2165	MANUTENÇÃO DE MELHORIAS SANITARIAS DOMICILIARES	7.000,00
2166	MANUTENÇÃO DO FUNDEB 70% - RECURSO PRÓPRIO	10.000,00
2167	MANUTENÇÃO DO FUNDEB 30% - RECURSO PRÓPRIO	231.000,00
2168	MANUTENÇÃO DO PROGRAMA PRIMEIRA INFÂNCIA NO SUAS/CRIANÇA FELIZ	23.000,00
2169	Enfrentamento de Emergência COVID - 19	55.000,00
2188	QSE - SALÁRIO EDUCAÇÃO	380.000,00
2189	Repasses p/Manutenção do Núcleo de Saúde do CIMPAJEÚ	360.000,00
2190	IMPLANTAÇÃO E MANUTENÇÃO DO SISTEMA SIAFIC	20.000,00
Total		65.740.000,00





Prefeitura Municipal de Iguaracy

Praça Antônio Rabelo - CNPJ:11368966/0001-00

Orçamento Programa - Exercício de 2024

TABELA EXPLICATIVA - LEGISLAÇÃO DA RECEITA

(Inc. III, § 1º, Art.2º)

Código	Discriminação	Legislação
1000.00.0.0.0.0	RECEITAS CORRENTES.	
1100.00.0.0.0.0	IMPOSTOS, TAXAS E CONTRIBUIÇÕES DE MELHORIA	
1110.00.0.0.0.0	IMPOSTOS	
1112.00.0.0.0.0	IMPOSTOS SOBRE O PATRIMÔNIO	
1112.50.0.0.0.0	IMPOSTO SOBRE A PROPRIEDADE PREDIAL E TERRITORIAL URBANA	
1112.50.0.1.0.0	IPTU - PRINCIPAL	Art.156 Inciso I CF. Código Tributário do Município
1112.50.0.2.0.0	IPTU - MULTAS E JUROS	Art.156 Inciso I CF. Código Tributário do Município
1112.50.0.3.0.0	IPTU - DIVIDA ATIVA	Código Tributário do Município
1112.50.0.4.0.0	IPTU- DIVIDA ATIVA MULTAS JUROS	Código Tributário do Município
1112.53.0.0.0.0	ITBI-"INTER MORTIS"	
1112.53.0.1.0.0	ITBI-"INTER MORTIS"-PRINCIPAL	Art. 158 Inciso I da Constituição Federal
1112.53.0.2.0.0	ITBI-"INTER MORTIS"-MULTAS E JUROS	Art. 158 Inciso I da Constituição Federal
1113.00.0.0.0.0	IMPOSTOS SOBRE A RENDA E PROVENTOS DE QUALQUER NATUREZA	
1113.01.0.0.0.0	IMPOSTO SOBRE A RENDA DE PESSOA FÍSICA - IRPF	
1113.01.0.1.0.0	IRPF - PRINCIPAL	Art. 158 Inciso I da Constituição Federal
1113.03.0.0.0.0	IMPOSTO SOBRE A RENDA - RETIDO NA FONTE	
1113.03.1.0.0.0	IMPOSTO SOBRE A RENDA - RETIDO NA FONTE - TRABALHO	
1113.03.1.1.0.0	IRRF-TRABALHO-PRINCIPAL	Art. 158 Inciso I da Constituição Federal
1114.00.0.0.0.0	IMPOSTO PRODUÇÃO CIRCULAÇÃO MERCADORIAS SERVIÇOS	
1114.51.0.0.0.0	IMPOSTOS SOBRE SERVIÇOS	
1114.51.1.0.0.0	IMPOSTO SOBRE SERVIÇOS DE QUALQUER NATUREZA - ISSQN	
1114.51.1.1.0.0	ISSQN - PRINCIPAL	Art.156 Inciso I CF. Código Tributário do Município
1114.51.1.2.0.0	ISSQN -MULTAS E JUROS	Art.156 Inciso I CF. Código Tributário do Município
1114.51.1.3.0.0	ISSQN - DIVIDA ATIVA	Art.156 Inciso I CF. Código Tributário do Município
1114.51.1.4.0.0	ISSQN -DIVIDA ATIVA MULTAS JUROS	Art.156 Inciso I CF. Código Tributário do Município
1120.00.0.0.0.0	TAXAS	
1121.00.0.0.0.0	TAXAS PELO EXERCÍCIO DO PODER DE POLÍCIA	
1121.01.0.0.0.0	TAXAS DE INSPEÇÃO, CONTROLE E FISCALIZAÇÃO	



Prefeitura Municipal de Iguaracy

Praça Antônio Rabelo - CNPJ: 11368966/0001-00

Orçamento Programa - Exercício de 2024

TABELA EXPLICATIVA - LEGISLAÇÃO DA RECEITA

(Inc. III, § 1º, Art.2º)

Código	Discriminação	Legislação
1121.01.0.1.00	TAXAS DE INSPEÇÃO, CONTROLE E FISCALIZAÇÃO - PRINCIPAL	
1121.01.0.1.17	Taxa de Fiscalização de Vigilância Sanitária	Código Tributário do Município
1121.01.0.1.21	Taxa de Serviços Cadastrais	Código Tributário do Município
1121.01.0.1.22	Taxa de Serviços Administrativos	Código Tributário do Município
1121.01.0.1.25	Taxa de Licença para Funcionamento de Estab. Comerciais, Ind	Código Tributário do Município
1121.01.0.1.26	Taxa de Publicidade Comercial	Código Tributário do Município
1121.01.0.1.27	Taxa de Apreensão e Depósito	Código Tributário do Município
1121.01.0.1.28	Taxa de Funcionamento de Estabelecimento de Transporte	Código Tributário do Município
1121.01.0.1.29	Taxa de Licença para Execução de Obras	Código Tributário do Município
1121.01.0.1.30	Taxa de Autorização de Funcionamento de Transporte	Código Tributário do Município
1121.01.0.1.31	Taxa de Utilização de Área de Domínio Público	Código Tributário do Município
1121.01.0.1.32	Taxa de Aprovação de Projetos de Construção Civil	Código Tributário do Município
1121.01.0.1.99	Outras Taxas pelo Poder de Polícia	Código Tributário do Município
1121.01.0.2.00	TAXAS DE INSPEÇÃO, CONTROLE E FISCALIZAÇÃO - MULTAS E JUROS	Código Tributário do Município
1121.01.0.3.00	TAXAS DE INSPEÇÃO, CONTROLE E FISCALIZAÇÃO - DÍVIDA ATIVA	Código Tributário do Município
1121.01.0.4.00	TAXAS DE INSPEÇÃO, CONTROLE E FISCALIZAÇÃO -DIA M/ JUROS	Código Tributário do Município
1121.04.0.0.00	TAXA DE CONTROLE E FISCALIZAÇÃO AMBIENTAL	
1121.04.0.1.00	TAXA DE CONTROLE E FISCALIZAÇÃO AMBIENTAL - PRINCIPAL	Código Tributário do Município
1122.00.0.0.00	TAXAS PELA PRESTAÇÃO DE SERVIÇOS	
1122.01.0.0.00	TAXAS PELA PRESTAÇÃO DE SERVIÇOS EM GERAL	
1122.01.0.1.00	TAXAS PELA PRESTAÇÃO DE SERVIÇOS EM GERAL - PRINCIPAL	
1122.01.0.1.01	Taxa de Expediente	Código Tributário do Município
1122.01.0.1.28	Taxa de Cemitérios	Código Tributário do Município
1122.01.0.1.90	Taxa de Limpeza Pública	Código Tributário do Município



Prefeitura Municipal de Iguaracy
Praça Antônio Rabelo - CNPJ: 11368966/0001-00

Orçamento Programa - Exercício de 2024

TABELA EXPLICATIVA - LEGISLAÇÃO DA RECEITA
(Inc. III, § 1º, Art.2º)

Código	Discriminação	Legislação
1122.01.0.1.99	Outras Taxas pela Prestação de Serviços	Código Tributário do Município
1122.01.0.2.00	TAXAS PELA PRESTAÇÃO DE SERVIÇOS EM GERAL - MULTAS E JUROS	Código Tributário do Município
1122.01.0.3.00	TAXAS PELA PRESTAÇÃO DE SERVIÇOS EM GERAL - DIVÍDUA ATIVA	Código Tributário do Município
1122.01.0.4.00	TAXAS PELA PRESTAÇÃO DE SERVIÇOS EM GERAL - DATIVA MIJUIROS	Código Tributário do Município
1200.00.0.0.00	CONTRIBUIÇÕES	
1210.00.0.0.00	CONTRIBUIÇÕES SOCIAIS	
1215.00.0.0.00	CONTRIBUIÇÕES PARA REGIMES PRÓPRIOS DE PREVIDÊNCIA E SISTEM	
1215.01.0.0.00	CONTRIBUIÇÃO DO SERVIDOR CIVIL	
1215.01.1.0.00	CONTRIBUIÇÃO DO SERVIDOR CIVIL ATIVO	
1215.01.1.1.00	CONTRIBUIÇÃO DO SERVIDOR CIVIL ATIVO - PRINCIPAL	
1215.01.1.1.01	CONTRIBUIÇÃO DO SERVIDOR CIVIL ATIVO - Prefeitura	Art. 149 Parágrafo 1º da Constituição Federal , RPPS
1215.01.1.1.02	CONTRIBUIÇÃO DO SERVIDOR CIVIL ATIVO - F M Saúde	Art. 149 Parágrafo 1º da Constituição Federal , RPPS
1215.01.1.1.03	CONTRIBUIÇÃO DO SERVIDOR CIVIL ATIVO - F M A Social	Art. 149 Parágrafo 1º da Constituição Federal , RPPS
1215.01.1.1.04	CONTRIBUIÇÃO DO SERVIDOR CIVIL ATIVO - CAMARA	Art. 149 Parágrafo 1º da Constituição Federal , RPPS
1215.01.1.1.05	CONTRIBUIÇÃO DO SERVIDOR CIVIL ATIVO - Cedido	Art. 149 Parágrafo 1º da Constituição Federal , RPPS
1215.01.1.2.00	CONTRIBUIÇÃO DO SERVIDOR CIVIL ATIVO - MULTAS E JUROS DE MOR	Art. 149 Parágrafo 1º da Constituição Federal , RPPS
1215.01.2.0.00	CONTRIBUIÇÃO DO SERVIDOR CIVIL INATIVO	
1215.01.2.1.00	CONTRIBUIÇÃO DO SERVIDOR CIVIL INATIVO - PRINCIPAL	
1215.01.3.0.00	CONTRIBUIÇÃO DO SERVIDOR CIVIL - PENSIONISTAS	
1215.01.3.1.00	CONTRIB. DO SERVIDOR CIVIL - PENSIONISTAS - PRINCIPAL	Art. 149 Parágrafo 1º da Constituição Federal , RPPS
1215.02.0.0.00	CONTRIBUIÇÃO PATRONAL - SERVIDOR CIVIL	
1215.02.1.0.00	CONTRIBUIÇÃO PATRONAL - SERVIDOR CIVIL ATIVO	
1215.02.1.1.00	CONTRIBUIÇÃO PATRONAL - SERVIDOR CIVIL ATIVO - PRINCIPAL	
1215.02.1.1.01	CONTRIBUIÇÃO PATRONAL - SERVIDOR CIVIL ATIVO - Cedido	Art. 149 Parágrafo 1º da Constituição Federal , RPPS
1219.00.0.0.00	OUTRAS CONTRIBUIÇÕES SOCIAIS	
1219.99.0.0.00	DEMAIS CONTRIBUIÇÕES SOCIAIS	
1219.99.1.0.00	DEMAIS CONTRIBUIÇÕES SOCIAIS NÃO ARRECADADAS E NÃO PROJETADA	

X



Prefeitura Municipal de Iguaracy

Praça Antônio Rabelo - CNPJ:11368966/0001-00

Orçamento Programa - Exercício de 2024

TABELA EXPLICATIVA - LEGISLAÇÃO DA RECEITA

(Inc. III, § 1º, Art.2º)

Codigo	Discriminação	Legislacao
1219.99.1.1.01	Demais Contribuições Sociais	Legislação Especifica
1240.00.0.0.00	CONTRIBUIÇÃO PARA O CUSTEIO DO SERVIÇO DE ILUMINAÇÃO PÚBLICA	
1241.00.0.0.00	CONTRIBUIÇÃO PARA O CUSTEIO DO SERVIÇO DE ILUMINAÇÃO PÚBLICA	
1241.50.0.0.00	CONTRIBUIÇÃO PARA O CUSTEIO DO SERVIÇO DE ILUMINAÇÃO PÚBLICA	
1241.50.0.1.00	CONTRIBUIÇÃO PARA O CUSTEIO DO SERVIÇO DE ILUMINAÇÃO PÚBLICA	Legislação Especifica
1300.00.0.0.00	RECEITA PATRIMONIAL	
1320.00.0.0.00	VALORES MOBILIÁRIOS	
1321.00.0.0.00	JUROS E CORREÇÕES MONETÁRIAS	
1321.01.0.0.00	REMUNERAÇÃO DE DEPÓSITOS BANCÁRIOS	
1321.01.0.1.00	REMUNERAÇÃO DE DEPÓSITOS BANCÁRIOS - PRINCIPAL	Legislação Especifica
1321.01.0.1.00	REMUNERAÇÃO DE DEPÓSITOS BANCÁRIOS - PRINCIPAL	Legislação Especifica
1321.01.0.1.00	REMUNERAÇÃO DE DEPÓSITOS BANCÁRIOS - PRINCIPAL	Legislação Especifica
1321.01.0.1.00	Remuneração de Depósitos do FUNDEB	Legislação Especifica
1321.01.0.1.02	Remuneração de Depósitos da Educação-MDE	Legislação Especifica
1321.01.0.1.03	Outras Remunerações de Depósitos Bancários	Legislação Especifica
1321.04.0.0.00	REMUNERAÇÃO DOS RECURSOS DO REGIME PRÓPRIO DE PREVIDÊNCIA SO	
1321.04.0.1.00	REMUNERAÇÃO DOS RECURSOS DO RPPS - PRINCIPAL	Legislação Especifica
1390.00.0.0.00	DEMAIS RECEITAS PATRIMONIAIS	
1399.00.0.0.00	OUTRAS RECEITAS PATRIMONIAIS	
1399.99.0.0.00	OUTRAS RECEITAS PATRIMONIAIS	
1399.99.0.1.00	OUTRAS RECEITAS PATRIMONIAIS - PRINCIPAL	Legislação Especifica
1600.00.0.0.00	RECEITA DE SERVIÇOS	
1610.00.0.0.00	SERVIÇOS ADMINISTRATIVOS E COMERCIAIS GERAIS	
1611.00.0.0.00	SERVIÇOS ADMINISTRATIVOS E COMERCIAIS GERAIS	
1611.01.0.0.00	SERVIÇOS ADMINISTRATIVOS E COMERCIAIS GERAIS PRESTADOS POR E	
1611.01.0.1.00	SERV. ADMIN.E COMERC.GERAIS PREST.ENT.E ORG.PUB.- PRINCIPAL	Legislação Especifica, Código Tributario do Município
1700.00.0.0.00	TRANSFERÊNCIAS CORRENTES	
1710.00.0.0.00	TRANSFERÊNCIAS DA UNIÃO E DE SUAS ENTIDADES	

[Handwritten mark]



Prefeitura Municipal de Iguaracy

Praça Antônio Rabelo - CNPJ:11368966/0001-00

Orçamento Programa - Exercício de 2024

TABELA EXPLICATIVA - LEGISLAÇÃO DA RECEITA (Inc. III, § 1º, Art.2º)

Codigo	Discriminação	Legislacao
1711.00.0.0.00	TRANSFERÊNCIAS DECORRENTES DE PARTICIPAÇÃO NA RECEITA DA UNI	
1711.51.0.0.00	COTA-PARTE DO FUNDO DE PARTICIPAÇÃO DOS MUNICÍPIOS - FPM	
1711.51.1.0.00	COTA-PARTE DO FUNDO DE PARTICIPAÇÃO DOS MUNICÍPIOS - COTA ME	
1711.51.1.1.00	COTA-PARTE DO FPM- COTA MENSAL - PRINCIPAL	Art.159 Inciso I aline "c" Constituição Federal
1711.51.2.0.00	COTA-PARTE DO FUNDO DE PARTICIPAÇÃO DOS MUNICÍPIOS - COTAS E	
1711.51.2.1.00	COTA-PARTE DO FPM- COTAS EXTRAORDINARIAS - PRINCIPAL	Art.159 Inciso I aline "c" Constituição Federal
1711.52.0.0.00	COTA-PARTE DO IMPOSTO SOBRE A PROPRIEDADE TERRITORIAL RURAL	
1711.52.0.1.00	COTA-PARTE DO IMP. PROPRIED.TERRIT.RURAL - PRINCIPAL	Art.159 Inciso I aline "c" Constituição Federal
1712.00.0.0.00	TRANSFERÊNCIAS DAS COMPENSAÇÕES FINANCEIRAS PELA EXPLORAÇÃO	
1712.52.0.0.00	COTA-PARTE DA COMPENSAÇÃO FINANCEIRA PELA PRODUÇÃO DE PETRÓL	
1712.52.4.0.00	COTA-PARTE DO FUNDO ESPECIAL DO PETRÓLEO - FEP	
1712.52.4.1.00	COTA-PARTE DO FUNDO ESPECIAL DO PETRÓLEO - FEP - PRINCIPAL	Art.159 Inciso I aline "c" Constituição Federal
1713.00.0.0.00	TRANSFERÊNCIAS DE RECURSOS DO SISTEMA ÚNICO DE SAÚDE - SUS	
1713.50.0.0.00	TRANSFERÊNCIAS DE RECURSOS DO SISTEMA ÚNICO DE SAÚDE - SUS -	
1713.50.1.0.00	TRANSFERÊNCIAS DE RECURSOS DO BLOCO DE MANUTENÇÃO DAS AÇÕES	
1713.50.1.1.00	TRANSFERÊNCIAS DE RECURSOS DO BLOCO DE MANUTENÇÃO DAS AÇÕES	Art.195 da CF e ART. 77 do ADCT
1713.50.2.0.00	TRANSFERÊNCIAS DE RECURSOS DO BLOCO DE MANUTENÇÃO DAS AÇÕES	
1713.50.2.1.00	TRANSFERÊNCIAS DE RECURSOS DO BLOCO DE MANUTENÇÃO DAS AÇÕES	Art.195 da CF e ART. 77 do ADCT
1713.50.3.0.00	TRANSFERÊNCIAS DE RECURSOS DO BLOCO DE MANUTENÇÃO DAS AÇÕES	
1713.50.3.1.00	TRANSFERÊNCIAS DE RECURSOS DO BLOCO DE MANUTENÇÃO DAS AÇÕES	Art.195 da CF e ART. 77 do ADCT
1713.50.4.0.00	TRANSFERÊNCIAS DE RECURSOS DO BLOCO DE MANUTENÇÃO DAS AÇÕES	
1713.50.4.1.00	TRANSFERÊNCIAS DE RECURSOS DO BLOCO DE MANUTENÇÃO DAS AÇÕES	Art.195 da CF e ART. 77 do ADCT
1713.50.5.0.00	TRANSFERÊNCIAS DE RECURSOS DO BLOCO DE MANUTENÇÃO DAS AÇÕES	
1713.50.5.1.00	TRANSFERÊNCIAS DE RECURSOS DO BLOCO DE MANUTENÇÃO DAS AÇÕES	Art.195 da CF e ART. 77 do ADCT
1713.50.9.0.00	TRANSFERÊNCIAS DE RECURSOS DO BLOCO DE MANUTENÇÃO DAS AÇÕES	
1713.50.9.1.00	TRANSFERÊNCIAS DE RECURSOS DO BLOCO DE MANUTENÇÃO DAS AÇÕES	Art.195 da CF e ART. 77 do ADCT
1714.00.0.0.00	TRANSFERÊNCIAS DE RECURSOS DO FUNDO NACIONAL DO DESENVOLVIME	
1714.50.0.0.00	TRANSFERÊNCIAS DO SALÁRIO-EDUCAÇÃO	

8



Prefeitura Municipal de Iguaracy
 Praça Antônio Rabelo - CNPJ:11368966/0001-00

Orçamento Programa - Exercício de 2024

TABELA EXPLICATIVA - LEGISLAÇÃO DA RECEITA
 (Inc. III, § 1º, Art.2º)

Código	Discriminação	Legislação
1714.50.0.1.00	TRANSFERÊNCIAS DO SALÁRIO-EDUCAÇÃO - PRINCIPAL	Legislação Especifica
1714.51.0.0.00	TRANSFERÊNCIAS DIRETAS DO FNDE REFERENTES AO PROGRAMA DINHEI	Legislação Especifica
1714.51.0.1.00	TRANSFERÊNCIAS DIRETAS DO FNDE REFERENTES AO PROGRAMA DINHEI	Legislação Especifica
1714.52.0.0.00	TRANSFERÊNCIAS REFERENTES AO PROGRAMA NACIONAL DE ALIMENTAÇÃO	Legislação Especifica
1714.52.0.1.00	TRANSFERÊNCIAS REFERENTES AO PROGRAMA NACIONAL DE ALIMENTAÇÃO	Legislação Especifica
1714.53.0.0.00	TRANSFERÊNCIAS REFERENTES AO PROGRAMA NACIONAL DE APOIO AO T	Legislação Especifica
1714.53.0.1.00	TRANSFERÊNCIAS REFERENTES AO PROGRAMA NACIONAL DE APOIO AO T	Legislação Especifica
1714.99.0.0.00	OUTRAS TRANSFERÊNCIAS DIRETAS DO FUNDO NACIONAL DO DESENVOLV	Legislação Especifica
1714.99.0.1.00	OUTRAS TRANSFERÊNCIAS DIRETAS DO FUNDO NACIONAL DO DESENVOLV	Legislação Especifica
1715.00.0.0.00	TRANSFERÊNCIAS DE RECURSOS DE COMPLEMENTAÇÃO DA UNIÃO AO FUN	Lei nº 14.113/2020
1715.50.0.0.00	TRANSFERÊNCIAS DE RECURSOS DE COMPLEMENTAÇÃO DA UNIÃO AO FUN	Lei nº 14.113/2020
1715.50.0.1.00	TRANSFERÊNCIAS DE RECURSOS DE COMPLEMENTAÇÃO DA UNIÃO AO FUN	Lei nº 14.113/2020
1715.51.0.0.00	TRANSFERÊNCIAS DE RECURSOS DE COMPLEMENTAÇÃO DA UNIÃO AO FUN	Lei nº 14.113/2020
1715.51.0.1.00	TRANSFERÊNCIAS DE RECURSOS DE COMPLEMENTAÇÃO DA UNIÃO AO FUN	Lei nº 14.113/2020
1715.52.0.0.00	TRANSFERÊNCIAS DE RECURSOS DE COMPLEMENTAÇÃO DA UNIÃO AO FUN	Legislação Especifica
1715.52.0.1.00	TRANSFERÊNCIAS DE RECURSOS DE COMPLEMENTAÇÃO DA UNIÃO AO FUN	Legislação Especifica
1716.00.0.0.00	TRANSFERÊNCIAS DE RECURSOS DO FUNDO NACIONAL DE ASSISTÊNCIA	Legislação Especifica
1716.50.0.0.00	TRANSFERÊNCIAS DE RECURSOS DO FUNDO NACIONAL DE ASSISTÊNCIA	Legislação Especifica
1716.50.0.1.00	TRANSFERÊNCIAS DE RECURSOS DO FUNDO NACIONAL DE ASSISTÊNCIA	Legislação Especifica
1719.00.0.0.00	OUTRAS TRANSFERÊNCIAS DE RECURSOS DA UNIÃO E DE SUAS ENTIDAD	Legislação Especifica
1719.99.0.0.00	OUTRAS TRANSFERÊNCIAS DE RECURSOS DA UNIÃO E DE SUAS ENTIDAD	Legislação Especifica
1719.99.0.1.00	OUTRAS TRANSF. DE RECURS.UNIÃO E DE SUAS ENTID.- PRINCIPAL	Legislação Especifica
1720.00.0.0.00	TRANSFERÊNCIAS DOS ESTADOS E DO DISTRITO FEDERAL E DE SUAS E	Art. 158 Inciso IV da Constituição Federal
1721.00.0.0.00	PARTICIPAÇÃO NA RECEITA DOS ESTADOS E DISTRITO FEDERAL	Art. 158 Inciso IV da Constituição Federal
1721.50.0.0.00	COTA-PARTE DO ICMS	Art. 158 Inciso IV da Constituição Federal
1721.50.0.1.00	COTA-PARTE DO ICMS - PRINCIPAL	Art. 158 Inciso IV da Constituição Federal
1721.51.0.0.00	COTA-PARTE DO IPVA	Art. 158 Inciso IV da Constituição Federal
1721.51.0.1.00	COTA-PARTE DO IPVA - PRINCIPAL	Art. 158 Inciso IV da Constituição Federal

X



Prefeitura Municipal de Iguaracy
Praça Antônio Rabelo - CNPJ:11358966/0001-00

Orçamento Programa - Exercício de 2024

TABELA EXPLICATIVA - LEGISLAÇÃO DA RECEITA
(Inc. III, § 1º, Art.2º)

Codigo	Discriminação	Legislacao
1721.52.0.0.00	COTA-PARTE DO IPI - MUNICÍPIOS	
1721.52.0.1.00	COTA-PARTE DO IPI - MUNICÍPIOS - PRINCIPAL	Legislação Especifica
1721.53.0.0.00	COTA-PARTE DA CONTRIBUIÇÃO DE INTERVENÇÃO NO DOMÍNIO ECONÔMI	
1721.53.0.1.00	COTA-PARTE CONTRIB.INTERVENÇÃO NO DOMÍNIO ECON.- PRINCIPAL	Legislação Especifica
1721.98.0.0.00	TRANSFERÊNCIAS DECORRENTES DE PARTICIPAÇÃO EM OUTRAS RECEITA	
1721.98.0.1.00	TRANSF.PARTICIPAÇÃO EM OUT. RECEITA IMP.E/DF- PRINCIPAL	Legislação Especifica
1723.00.0.0.00	TRANSFERÊNCIAS DE RECURSOS DO SISTEMA ÚNICO DE SAÚDE - SUS	
1723.50.0.0.00	TRANSFERÊNCIAS DE RECURSOS DO SISTEMA ÚNICO DE SAÚDE - SUS	
1723.50.0.1.00	TRANSFERÊNCIAS DE RECURSOS DO SISTEMA ÚNICO DE SAÚDE - SUS -	Legislação Especifica
1724.00.0.0.00	TRANSFERÊNCIAS DE CONVÊNIOS DOS ESTADOS E DF E DE SUAS ENTID	
1724.51.0.0.00	TRANSFERÊNCIAS DE CONVÊNIOS DOS ESTADOS DESTINADAS A PROGRAM	Legislação Especifica
1724.51.0.1.00	TRANSFERÊNCIAS DE CONVÊNIOS DOS ESTADOS DESTINADAS A PROGRAM	
1729.00.0.0.00	OUTRAS TRANSFERÊNCIAS DOS ESTADOS E DISTRITO FEDERAL	
1729.51.0.0.00	TRANSFERÊNCIAS DE ESTADOS DESTINADAS À ASSISTÊNCIA SOCIAL	Legislação Especifica
1729.51.0.1.00	TRANSF.DE ESTADOS À ASSISTÊNCIA SOCIAL - PRINCIPAL	
1750.00.0.0.00	TRANSFERÊNCIAS DE OUTRAS INSTITUIÇÕES PÚBLICAS	
1751.00.0.0.00	TRANSFERÊNCIAS DE RECURSOS DO FUNDO DE MANUTENÇÃO E DESENVOL	
1751.50.0.0.00	TRANSFERÊNCIAS DE RECURSOS DO FUNDO DE MANUTENÇÃO E DESENVOL	
1751.50.0.1.00	TRANSFERENCIAS DE RECURSOS DO FUNDEB - PRINCIPAL	Lei nº 14.113/2020
1900.00.0.0.00	OUTRAS RECEITAS CORRENTES	
1920.00.0.0.00	INDENIZAÇÕES, RESTITUIÇÕES E RESSARCIMENTOS	
1921.00.0.0.00	INDENIZAÇÕES	
1921.99.0.0.00	OUTRAS INDENIZAÇÕES	
1921.99.0.1.00	OUTRAS INDENIZAÇÕES - PRINCIPAL	Legislação Especifica
1922.00.0.0.00	RESTITUIÇÕES	
1922.13.0.0.00	RESTITUIÇÃO DE CONTRIBUIÇÕES PARA A PREVIDÊNCIA COMPLEMENTAR	
1922.13.0.1.00	RESTITUIÇÃO DE CONTRIBUIÇÕES PARA A PREVIDÊNCIA COMPLEMENTAR	Legislação Especifica
1922.99.0.0.00	OUTRAS RESTITUIÇÕES	

8



Prefeitura Municipal de Iguaracy
 Praça Antônio Rabelo - CNPJ:11368966/0001-00

Orçamento Programa - Exercício de 2024

TABELA EXPLICATIVA - LEGISLAÇÃO DA RECEITA
 (Inc. III, § 1º, Art.2º)

Codigo	Discriminação	Legislacao
1922.99.0.1.00	OUTRAS RESTITUIÇÕES - PRINCIPAL	Legislação Especifica
1922.99.0.1.00	OUTRAS RESTITUIÇÕES - PRINCIPAL	Legislação Especifica
1922.99.0.1.00	OUTRAS RESTITUIÇÕES - PRINCIPAL	Legislação Especifica
1990.00.0.0.00	DEMAIS RECEITAS CORRENTES	
1999.00.0.0.00	OUTRAS RECEITAS CORRENTES	
1999.03.0.0.00	COMPENSAÇÕES FINANCEIRAS ENTRE OS REGIMES DE PREVIDÊNCIA	
1999.03.0.1.00	COMPENSAÇÕES FINANCEIRAS ENTRE OS REGIMES DE PREVIDÊNCIA - P	Legislação Especifica
2000.00.0.0.00	RECEITAS DE CAPITAL	
2100.00.0.0.00	OPERAÇÕES DE CRÉDITO	
2110.00.0.0.00	OPERAÇÕES DE CRÉDITO - MERCADO INTERNO	
2119.00.0.0.00	OUTRAS OPERAÇÕES DE CRÉDITO - MERCADO INTERNO	
2119.99.0.0.00	OUTRAS OPERAÇÕES DE CRÉDITO - MERCADO INTERNO	
2119.99.0.1.00	OUTRAS OPERAÇÕES DE CRÉDITO - MERCADO INTERNO - PRINCIPAL	Legislação Especifica
2200.00.0.0.00	ALIENAÇÃO DE BENS	
2210.00.0.0.00	ALIENAÇÃO DE BENS MÓVEIS	
2213.00.0.0.00	ALIENAÇÃO DE BENS MÓVEIS E SEMOVENTES	
2213.01.0.0.00	ALIENAÇÃO DE BENS MÓVEIS E SEMOVENTES	
2213.01.0.1.00	ALIENAÇÃO DE BENS MÓVEIS E SEMOVENTES - PRINCIPAL	Legislação Especifica
2220.00.0.0.00	ALIENAÇÃO DE BENS IMÓVEIS	
2221.00.0.0.00	ALIENAÇÃO DE BENS IMÓVEIS	
2221.01.0.0.00	ALIENAÇÃO DE BENS IMÓVEIS	
2221.01.0.1.00	ALIENAÇÃO DE BENS IMÓVEIS - PRINCIPAL	Legislação Especifica
2400.00.0.0.00	TRANSFERÊNCIAS DE CAPITAL	
2410.00.0.0.00	TRANSFERÊNCIAS DA UNIÃO E DE SUAS ENTIDADES	
2411.00.0.0.00	TRANSFERÊNCIAS DE RECURSOS DO SISTEMA ÚNICO DE SAÚDE - SUS	
2411.50.0.0.00	TRANSFERÊNCIAS DE RECURSOS DO SISTEMA ÚNICO DE SAÚDE - SUS -	
2411.50.9.0.00	TRANSFERÊNCIAS DE RECURSOS DO BLOCO DE MANUTENÇÃO DAS AÇÕES	
2411.50.9.1.00	TRANSF SUS-BLOCOMANUT.DAS AÇ./SERV.SAUDE-OUTROS PROG-PRINCIP	Legislação Especifica
2414.00.0.0.00	TRANSFERÊNCIAS DE CONVÊNIO DA UNIÃO E DE SUAS ENTIDADES	

✓



Prefeitura Municipal de Iguaracy

Praça Antônio Rabelo - CNPJ:11368966/0001-00

Orçamento Programa - Exercício de 2024

TABELA EXPLICATIVA - LEGISLAÇÃO DA RECEITA

(Inc. III, § 1º, Art.2º)

Codigo	Discriminação	Legislação
2414.50.0.0.0.0	TRANSFERÊNCIAS DE CONVÊNIOS DA UNIÃO PARA O SISTEMA ÚNICO DE	
2414.50.0.1.0.0	TRANSFERÊNCIAS DE CONVÊNIOS DA UNIÃO PARA O SUS - PRINCIPAL	Legislação Específica
2414.51.0.0.0.0	TRANSFERÊNCIAS DE CONVÊNIOS DA UNIÃO DESTINADAS A PROGRAMAS	
2414.51.0.1.0.0	TRANSFERÊNCIAS DE CONVÊNIOS DA UNIÃO A PROG. EDUC.-PRINCIPAL	Legislação Específica
2414.99.0.0.0.0	OUTRAS TRANSFERÊNCIAS DE CONVÊNIOS DA UNIÃO E DE SUAS ENTIDA	
2414.99.0.1.0.0	OUTRAS TRANSF.CONVÊNIOS DA UNIÃO E DE SUAS ENTID.- PRINCIPAL	Legislação Específica
2414.99.0.1.0.0	OUTRAS TRANSF.CONVÊNIOS DA UNIÃO E DE SUAS ENTID.- PRINCIPAL	Legislação Específica
2420.00.0.0.0.0	TRANSFERÊNCIAS DOS ESTADOS E DO DISTRITO FEDERAL E DE SUAS E	
2422.00.0.0.0.0	TRANSFERÊNCIAS DE CONVÊNIOS DOS ESTADOS E DF E DE SUAS ENTID	
2422.51.0.0.0.0	TRANSFERÊNCIAS DE CONVÊNIOS DOS ESTADOS DESTINADAS A PROGRAM	
2422.51.0.1.0.0	TRANSF.CONVÊNIOS DOS ESTADOS DEST. A PROG. EDUC. - PRINCIPAL	Legislação Específica
2422.99.0.0.0.0	OUTRAS TRANSFERÊNCIAS DE CONVÊNIOS DOS ESTADOS E DF E DE SUA	
2422.99.0.1.0.0	OUTRAS TRANSFERÊNCIAS DE CONVÊNIOS DOS ESTADOS E DF E DE SUA	Legislação Específica
2428.00.0.0.0.0	OUTRAS TRANSFERÊNCIAS DE RECURSOS DOS ESTADOS	
2429.99.0.0.0.0	OUTRAS TRANSFERÊNCIAS DE RECURSOS DOS ESTADOS	
2429.99.0.1.0.0	OUTRAS TRANSFERÊNCIAS DE RECURSOS DOS ESTADOS - PRINCIPAL	Legislação Específica
7000.00.0.0.0.0	RECEITAS CORRENTES. (INTRA)	
7200.00.0.0.0.0	CONTRIBUIÇÕES (INTRA)	
7210.00.0.0.0.0	CONTRIBUIÇÕES SOCIAIS (INTRA)	
7215.00.0.0.0.0	CONTRIBUIÇÕES PARA REGIMES PRÓPRIOS DE PREVIDÊNCIA E SISTEM	
7215.02.0.0.0.0	CONTRIBUIÇÃO PATRONAL - SERVIDOR CIVIL (INTRA)	
7215.02.1.0.0.0	CONTRIBUIÇÃO PATRONAL - SERVIDOR CIVIL ATIVO (INTRA)	
7215.02.1.1.01	CONTRIBUIÇÃO PATRONAL - SERVIDOR CIVIL ATIVO - Prefeitura	Art. 149 Parágrafo 1º da Constituição Federal, RPPS
7215.02.1.1.02	CONTRIBUIÇÃO PATRONAL - SERVIDOR CIVIL ATIVO - F M Saúde	Art. 149 Parágrafo 1º da Constituição Federal, RPPS
7215.02.1.1.03	CONTRIBUIÇÃO PATRONAL - SERVIDOR CIVIL ATIVO - F M A Social	Art. 149 Parágrafo 1º da Constituição Federal, RPPS
7215.02.1.1.04	CONTRIBUIÇÃO PATRONAL - SERVIDOR CIVIL ATIVO - CAMARA	Art. 149 Parágrafo 1º da Constituição Federal, RPPS
7215.02.1.1.05	CPSSS Patronal - Servidor Ativo Civil - Supl. Prefeitura	Art. 149 Parágrafo 1º da Constituição Federal, RPPS
7215.02.1.1.06	CPSSS Patronal - Servidor Ativo Civil - Supl. F M Saúde	Art. 149 Parágrafo 1º da Constituição Federal, RPPS

[Handwritten mark]



Prefeitura Municipal de Iguaracy
 Praça Antônio Rabelo - CNPJ:11368966/0001-00

Orçamento Programa - Exercício de 2024

TABELA EXPLICATIVA - LEGISLAÇÃO DA RECEITA
 (Inc. III, § 1º, Art.2º)

Código	Discriminação	Legislação
7215.02.1.1.07	CPSSS Patronal - Servidor Ativo Civil - Supl. F M A Social	Art. 149 Parágrafo 1º da Constituição Federal , RPPS
7215.02.1.1.08	CPSSS Patronal - Servidor Ativo Civil - Supl. CAMARA	Art. 149 Parágrafo 1º da Constituição Federal , RPPS
7215.02.1.2.00	CONTRIBUIÇÃO PATRONAL - SERVIDOR CIVIL ATIVO - MULTAS E JURO	Art. 149 Parágrafo 1º da Constituição Federal , RPPS
7215.51.0.0.00	CONTRIBUIÇÃO PATRONAL - PARCELAMENTOS (INTRA)	
7215.51.1.0.00	CONTRIBUIÇÃO PATRONAL - SERVIDOR CIVIL ATIVO - PARCELAMENTOS	
7215.51.1.1.00	CONTRIB.PATRONAL-SERV.CIVIL ATIVO-PARCELAM.- PRINCIPAL	Art. 149 Parágrafo 1º da Constituição Federal , RPPS
7600.00.0.0.00	RECEITA DE SERVIÇOS (INTRA)	
7610.00.0.0.00	SERVIÇOS ADMINISTRATIVOS E COMERCIAIS GERAIS (INTRA)	
7611.00.0.0.00	SERVIÇOS ADMINISTRATIVOS E COMERCIAIS GERAIS (INTRA)	
7611.50.0.0.00	SERVIÇOS DE ADMINISTRAÇÃO PREVIDENCIÁRIA (INTRA)	
7611.50.9.0.00	OUTROS SERVIÇOS DE ADMINISTRAÇÃO PREVIDENCIÁRIA (INTRA)	
7611.50.9.1.00	OUTROS SERVIÇOS DE ADMINISTRAÇÃO PREVIDENCIÁRIA - PRINCIPAL	Art. 149 Parágrafo 1º da Constituição Federal , RPPS
7900.00.0.0.00	OUTRAS RECEITAS CORRENTES (INTRA)	
7990.00.0.0.00	DEMAIS RECEITAS CORRENTES (INTRA)	
7999.00.0.0.00	OUTRAS RECEITAS CORRENTES (INTRA)	
7999.01.0.0.00	APORTES PERIÓDICOS PARA AMORTIZAÇÃO DE DÉFICIT ATUARIAL DO R	
7999.01.0.1.00	APORTES PERIÓDICOS PARA AMORTIZAÇÃO DE DÉFICIT ATUARIAL DO R	Art. 149 Parágrafo 1º da Constituição Federal , RPPS
9000.00.0.0.00	(R) DEDUÇÕES DA RECEITA	
9500.00.0.0.00	(R) DEDUÇÕES DO FUNDEB	
9510.00.0.0.00	(R) DEDUÇÕES DO FUNDEB	Lei nº 14.113/2020

✓



Prefeitura Municipal de Iguaracy

Praça Antônio Rabelo

11368966/0001-00

Exercício: 2024

DESPESA ORÇADA POR FUNÇÃO

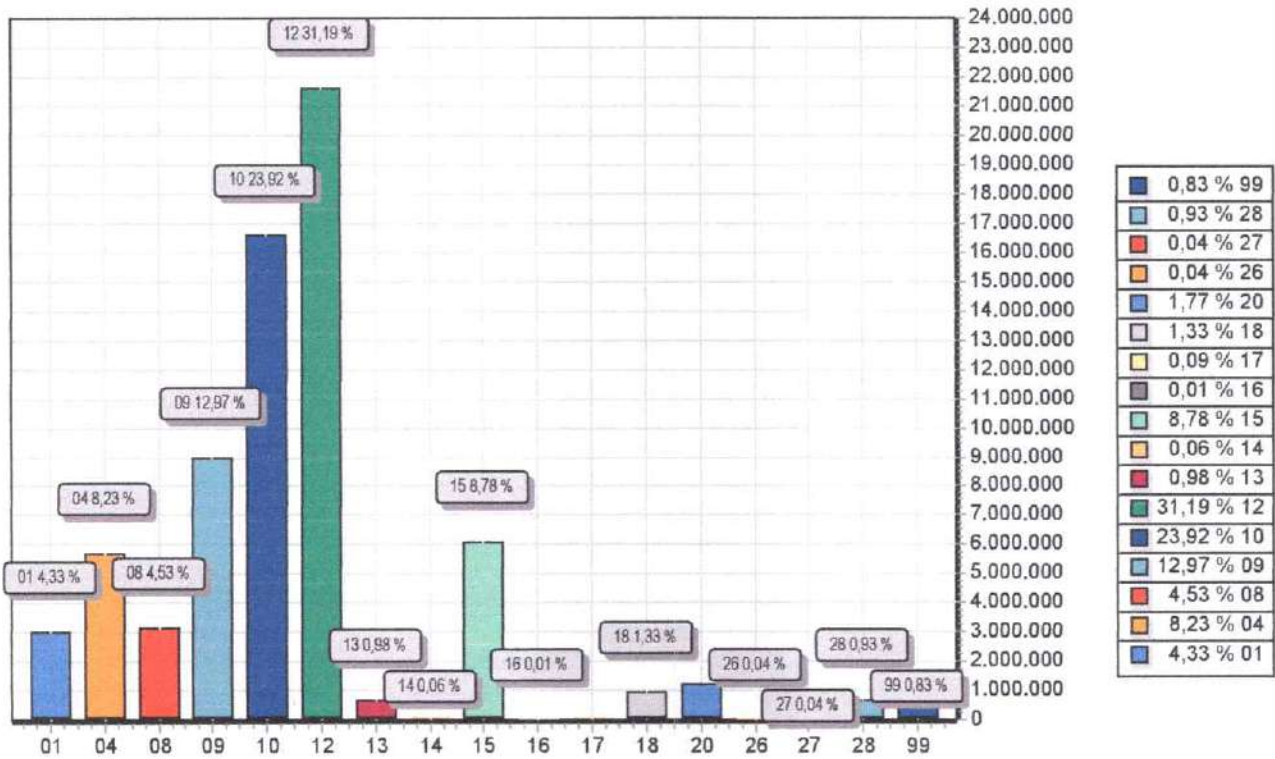

FUNÇÃO	DOTAÇÃO
01 Legislativa	3.000.000,00
04 Administração	5.705.000,00
08 Assistência Social	3.141.500,00
09 Previdência Social	8.990.000,00
10 Saúde	16.584.000,00
12 Educação	21.623.000,00
13 Cultura	678.000,00
14 Direitos da Cidadania	40.000,00
15 Urbanismo	6.090.000,00
16 Habitação	5.000,00
17 Saneamento	60.000,00
18 Gestão Ambiental	921.000,00
20 Agricultura	1.226.000,00
26 Transporte	26.500,00
27 Desporto e Lazer	28.000,00
28 Encargos Especiais	642.000,00
99 Reserva de Contingencia	576.000,00
TOTAL	69.336.000,00



4



Prefeitura Municipal de Iguaracy

Praça Antônio Rabelo

11368966/0001-00

Exercício: 2024

DESPESA ORÇADA POR GRUPO

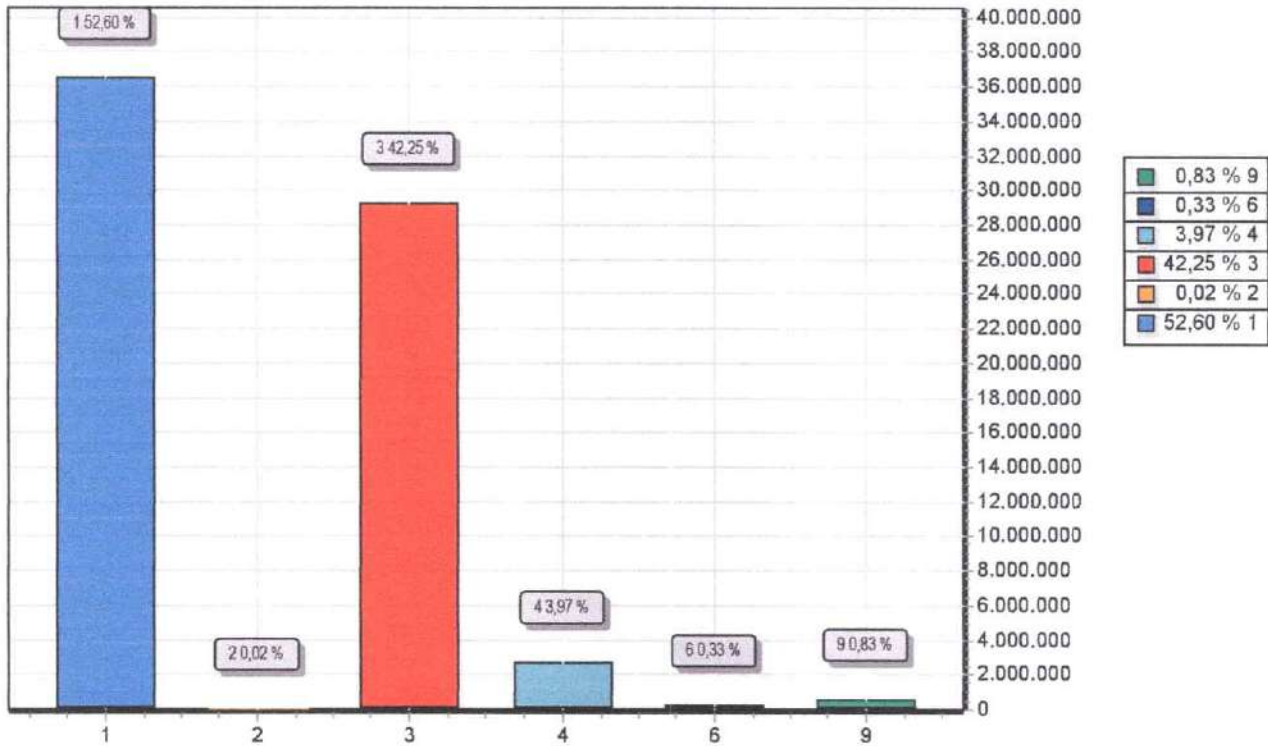

GRUPO		DOTAÇÃO
1	PESSOAL E ENCARGOS SOCIAIS	36.470.000,00
2	JUROS E ENCARGOS DA DÍVIDA	15.000,00
3	OUTRAS DESPESAS CORRENTES	29.294.000,00
4	INVESTIMENTOS	2.753.000,00
6	AMORTIZAÇÃO DA DÍVIDA	228.000,00
9	RESERVA DE CONTINGÊNCIA	576.000,00
TOTAL		69.336.000,00



f



Prefeitura Municipal de Iguaracy

Praça Antônio Rabelo

11368966/0001-00

Exercício: 2024

RECEITA PREVISTA

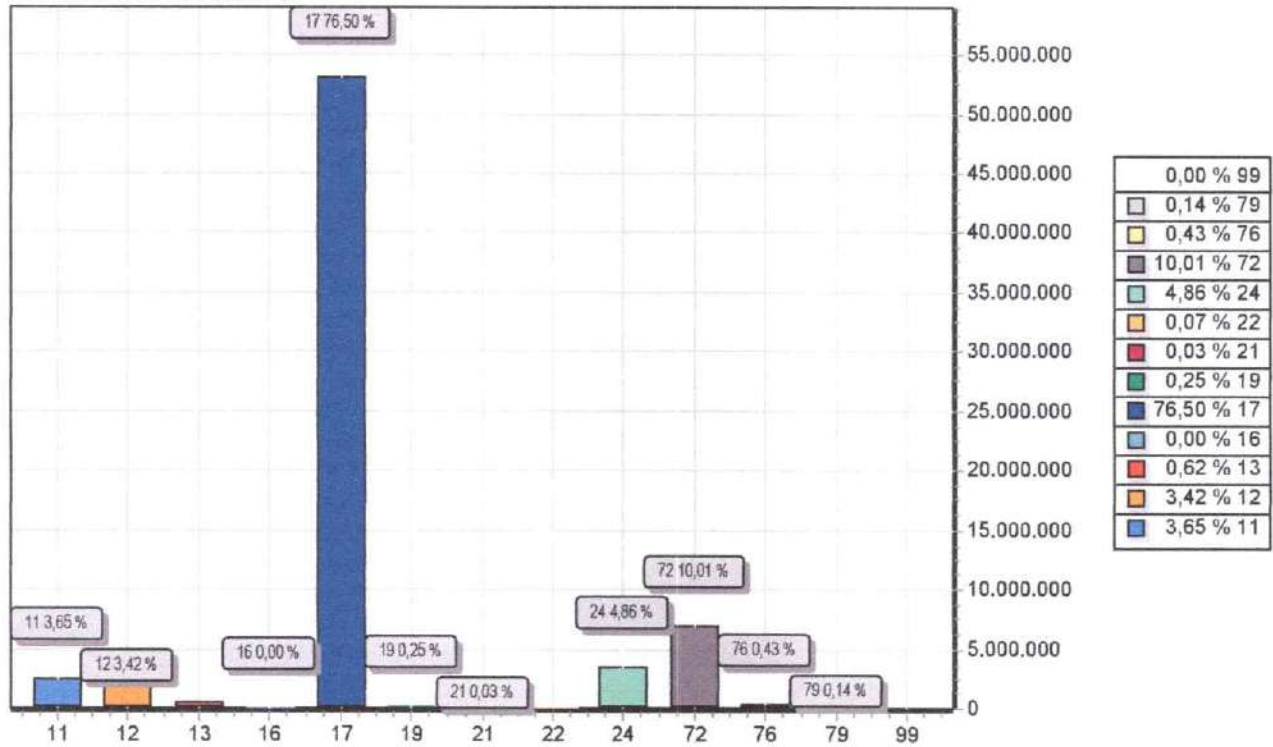

CODIGO	PREVISTO	
11	IMPOSTOS, TAXAS E CONTRIBUIÇÕES DE MELHORIA	2.533.000,00
12	CONTRIBUIÇÕES	2.374.000,00
13	RECEITA PATRIMONIAL	431.000,00
16	RECEITA DE SERVIÇOS	1.000,00
17	TRANSFERENCIAS CORRENTES	53.042.000,00
19	OUTRAS RECEITAS CORRENTES	176.000,00
21	OPERAÇÕES DE CRÉDITO	20.000,00
22	ALIENAÇÃO DE BENS	50.000,00
24	TRANSFERÊNCIAS DE CAPITAL	3.370.000,00
72	CONTRIBUIÇÕES (INTRA)	6.939.000,00
76	RECEITA DE SERVIÇOS (INTRA)	300.000,00
79	OUTRAS RECEITAS CORRENTES (INTRA)	100.000,00
99	RECURSOS ARRECADADOS EM EXERCÍCIOS ANTERIORES	
TOTAL		69.336.000,00



✓

Publicado por:
Marcos Henrique da Silva Jerônimo
Código Identificador:A54F7FBA

GABINETE DO PREFEITO
LEI Nº 558/2023.

LEI nº 558/2023.

EMENTA – Estima a RECEITA e fixa a DESPESA do Município DE IGUARACY PARA O EXERCÍCIO DE 2024 E DÁ OUTRAS PROVIDÊNCIAS.

O Senhor JOSÉ TORRES LOPES FILHO, Prefeito do município de Iguaracy, localizado no estado de Pernambuco, no uso de suas atribuições legais, conferidas pela Lei Orgânica Municipal, bem como, pelo art. 165 da Constituição Federal e do inciso III do § 1º do art. 124 da Constituição do Estado de Pernambuco, com a redação dada pela Emenda Constitucional nº 031/2008, faz saber que a Câmara Municipal aprovou e eu SANCIONO o seguinte Ato Normativo:

CAPÍTULO I
SECÃO ÚNICA
DA ABRANGÊNCIA

Art. 1º. Esta Lei estima a Receita do Município para o exercício financeiro de 2024 e fixa a Despesa em igual importância, compreendendo, nos termos do art. 165 § 5º da Constituição Federal:

I - O orçamento fiscal, referente aos Poderes do Município, seus fundos, órgãos e entidades da Administração Pública Municipal direta e indireta;

I - O orçamento da seguridade social, abrangendo às entidades e órgãos da Administração direta e indireta, incluídos fundos, responsáveis pela saúde e assistência social.

CAPÍTULO II
DOS ORÇAMENTOS FISCAL E DA SEGURIDADE SOCIAL
SECÃO I
DA ESTIMATIVA DA RECEITA

Art. 2º. A receita orçamentária total é estimada em R\$ 69.336.000,00 (sessenta e nove milhões trezentos e trinta e seis mil reais), observando-se ao disposto no art. 5º, da Lei Complementar no 101, de 4 de maio de 2000, Lei de Responsabilidade Fiscal - LRF, assim distribuída:

I - Orçamento Fiscal: R\$ 48.484.000,00 (quarenta e oito milhões e quatrocentos e oitenta e quatro mil reais);

II - Orçamento da Seguridade Social no valor de R\$ 17.412.000,00 (dezesete milhões quatrocentos e doze mil reais), onde:

a) R\$ 7.770.000,00 (sete milhões setecentos e setenta mil reais) compreende receitas de saúde;

b) R\$ 642.000,00 (seiscentos e quarenta e dois mil reais) compreende receitas de assistência social;

c) R\$ 9.000.000,00 (nove milhões de reais) correspondente às receitas do Regime Próprio de Previdência Social.

III - Orçamento de Investimentos no valor R\$ 3.440.000,00 (três milhões quatrocentos e quarenta mil reais).

Art. 3º. As receitas são estimadas por rubrica específica, segundo a origem dos recursos, conforme o disposto no Anexo 01.

Art. 4º. As Receitas estimadas no orçamento serão arrecadadas na forma da legislação em vigor, de acordo com o desdobramento constante do Anexo 02.

SECÃO II
DA FIXAÇÃO DA DESPESA

Art. 5º. A Despesa Orçamentária total, no mesmo valor da Receita, é fixada por função, Poderes e Órgãos, em R\$ 69.336.000,00 (sessenta e nove milhões trezentos e trinta e seis mil reais) e desdobrada nos termos da Lei de Diretrizes Orçamentárias em:

I - Orçamento Fiscal: R\$ 37.786.500,00 (trinta e sete milhões setecentos e oitenta e seis mil e quinhentos reais);

II - Orçamento da Seguridade Social, no valor de R\$ 28.568.500,00 (vinte e oito milhões quinhentos e sessenta e oito mil e quinhentos reais), onde:

a) R\$ 16.564.000,00 (dezesseis milhões quinhentos e sessenta e quatro mil reais) compreende despesas com saúde;

b) R\$ 3.004.500,00 (três milhões quatro mil e quinhentos reais) são despesas com assistência social;

c) R\$ 9.000.000,00 (nove milhões de reais) correspondentes às despesas com previdência social.

III - Orçamento de Capital, no valor de R\$ 2.981.000,00 (dois milhões novecentos e oitenta e um mil reais).

Parágrafo único - R\$ 11.156.500,00 (onze milhões cento e cinquenta e seis mil e quinhentos reais) das despesas fixadas nas alíneas "a" e "b", do inciso II deste artigo, serão custeadas com recursos do Orçamento Fiscal.

SECÃO III
DA DISTRIBUIÇÃO DA DESPESA POR ÓRGÃOS

Art. 6º. A Despesa Total, fixada por Funções, Sub-funções, Projetos, Atividades e Operações Especiais dos Poderes e Órgãos, está discriminada nos Anexos 06 a 09 desta Lei, consoante disposições da Lei Federal nº 4.320/64 e regulamentações específicas.

Art. 7º. As categorias econômicas e despesas por grupos estão demonstradas de forma analítica, individualizada por órgão, no Anexo 02 e consolidadas no Resumo da Natureza da Despesa.

SECÃO IV
DA AUTORIZAÇÃO PARA ABERTURA DE CRÉDITO ADICIONAL SUPLEMENTAR

Art. 8º. Fica o Poder Executivo autorizado a abrir créditos adicionais suplementares até o valor correspondente a vinte por cento da despesa fixada nos orçamentos, fiscal e da seguridade social, com a finalidade de incorporar valores que excedam as previsões constantes desta Lei, mediante a utilização de recursos permitidos no § 1º do art. 43 da Lei nº 4.320/64 e disposições da LDO para 2024.

Art. 9º. O limite autorizado no art. 8º não será onerado quando o crédito se destinar a:

I - atender insuficiência de dotações do Poder Legislativo, por meio de anulação de saldos de dotações de despesas da Unidade Orçamentária da Câmara Municipal;

II - atender insuficiência de dotações do grupo Pessoal e Encargos Sociais, mediante a utilização de recursos oriundos da anulação de saldos de dotações orçamentárias;

III - atender ao pagamento de despesas decorrentes de precatórios judiciais, amortizações e juros da dívida, mediante utilização de recursos provenientes de anulação de dotações;

IV - atender obrigações do sistema previdenciário, com recursos de anulação de dotações orçamentárias;

V - atender despesas vinculadas a convênios, observada a destinação prevista no instrumento respectivo e parágrafo único do art. 8º da Lei Complementar nº 101/2000;

VI - atender insuficiências de outras despesas de custeio e de capital consignadas em Programas de Trabalho dos Sistemas Municipais de Saúde e de Ensino, mediante o cancelamento de dotações orçamentárias;

VII - reserva de contingência, inclusive à conta de recursos próprios e vinculados, observado o que dispõe o art. 5º, inciso III, da Lei Complementar nº 101/2000;

VIII - excesso de arrecadação de receitas do Tesouro Municipal; e

IX - abrir créditos suplementares relativos a despesas financiadas por convênios novos ou reativados, não incluídos nas previsões orçamentárias, na forma do que dispõe o artigo 7º da Lei nº 4.320/64, através de Decreto do Poder Executivo, para alterações ou inclusões de grupos de despesa em categorias econômicas de atividades,



projetos e operações especiais, sendo a fonte de suplementação o próprio convênio.

SECÃO V

DA AUTORIZAÇÃO PARA REALIZAR OPERAÇÕES DE CRÉDITO

Art. 10. Fica o Poder Executivo autorizado a:

I - Realizar operações de crédito por antecipação de receita orçamentária nos termos do art. 38 da Lei Complementar nº 101/2000, obedecidas às normas do Banco Central do Brasil e Resoluções do Senado Federal, desde que as obrigações sejam pagas dentro do mesmo exercício de 2024.

II - Contratar e oferecer garantias a empréstimos voltados para a modernização administrativa e tributária, bem como a execução de programas de habitação e saneamento, respeitados os limites da Lei Complementar nº 101/2000, de Resoluções do Senado Federal e disposições da legislação pertinente.

CAPÍTULO III

SECÃO ÚNICA

DAS DISPOSIÇÕES GERAIS

Art. 11. A utilização de dotações com origem de recursos em convênios ou operações de crédito fica condicionada à celebração dos instrumentos próprios.

Art. 12. Na fixação dos valores das dotações para pessoal foram consideradas projeções para acréscimos de despesas destinadas a atender as disposições do §1º do art. 169 da Constituição Federal.

Art. 13. O Chefe do Poder Executivo, no âmbito deste Poder, poderá adotar parâmetros para utilização das dotações, de forma a compatibilizar as despesas à efetiva realização das receitas e para garantir as metas de resultado estabelecidas na Lei de Diretrizes Orçamentárias, consoante legislação específica.

Art. 14. O Poder Executivo estabelecerá Programação Financeira, onde fixará as medidas necessárias a manter os dispêndios compatíveis com as receitas a fim de obter o equilíbrio financeiro.

Art. 15. A presente Lei entra em vigor na data de sua publicação, contando-se seus efeitos a partir de 1º janeiro de 2024.

Art. 16. Revogam-se as disposições em contrário.
Gabinete do Prefeito, 26 de dezembro de 2023.

JOSÉ TORRES LOPES FILHO

Prefeito

Publicado por:
Marcos Henrique da Silva Jerônimo
Código Identificador:3851E31F

GABINETE DO PREFEITO

DECRETO Nº 044, DE 26 DE DEZEMBRO DE 2023.

DECRETO Nº 044, DE 26 DE DEZEMBRO DE 2023.

Dispõe sobre a Programação Financeira e o Cronograma de Execução Mensal de Desembolso, conforme o art. 6º, da Lei Orgânica Municipal, e tendo em vista o art. 8º da Lei Complementar nº 101, de 04 de maio de 2000.

O Senhor JOSÉ TORRES LOPES FILHO, Prefeito do município de Iguaracy, localizado no Estado de Pernambuco, no uso de suas atribuições legais, conferidas pela Lei Orgânica Municipal e com fundamento no art. 8º da Lei Complementar nº 101, de 4 de maio de 2000,

DECRETA:

Art.1ºFicam estabelecidos os limites para movimentação de empenho e para pagamentos relativos às dotações constantes da Lei Orçamentária para o exercício de 2024, e aos Restos a Pagar inscritos

até o exercício de 2023, na forma discriminada nos Anexos I, II, III e IV deste Decreto.

Art.2ºOs créditos suplementares e especiais que vierem a ser abertos neste exercício, bem como os créditos especiais reabertos, terão sua execução condicionada aos limites fixados à conta das fontes de recursos correspondentes.

Art. 3º A realização de despesa à conta de recursos vinculados somente poderá ocorrer respeitadas as dotações aprovadas, até o limite da efetiva arrecadação das receitas correspondentes.

Art. 4º A despesa com pessoal e encargos sociais não poderá exceder a 54% da Receita Corrente Líquida, nos termos da Lei Complementar nº 101, de 2000.

Parágrafo único. Somente será admitida despesa superior ao limite estabelecido no caput com o objetivo de pagamento da folha com o pessoal efetivo.

Art. 5º Não serão objeto de limitação as despesas destinadas ao pagamento do serviço da dívida e as ressalvadas pela Lei de Diretrizes Orçamentárias.

Art. 6º Os recursos financeiros correspondentes aos créditos orçamentários consignados na Lei Orçamentária para o exercício e 2024 para o Poder Legislativo, e seus créditos adicionais, ser-lhe-ão entregues até o dia 20 de cada mês, em obediência ao art. 168 da Constituição Federal, conforme dispõe o art. 29-A da Constituição Federal.

Art. 7º As medições para liberação de pagamento de obras em execução deverão informar o percentual da execução física da obra, para avaliação do serviço de engenharia da Prefeitura Municipal.

Art. 8º O serviço de contabilidade da Prefeitura Municipal adotará as providências necessárias ao bloqueio provisório das dotações orçamentárias constantes da Lei nº 558 de 26 de dezembro de 2023, cujas ações dependam de procedimentos complementares que viabilizem a sua execução orçamentária e financeira.

Art. 9º O Anexo IV demonstra a evolução dos créditos tributários e as ações do executivo no âmbito da fiscalização da receita e combate à evasão e sonegação, conforme estabelecido no art. 13 da Lei 101/00.

Parágrafo único. Existe a previsão legal de execução de R\$ 623.364,44, com ações judiciais, tendo em vista a possibilidade de prescrição do montante acima demonstrado.

Art.10Este Decreto entra em vigor na data de sua publicação, revogando-se as disposições em contrário.

REGISTRE-SE, PUBLIQUE-SE, CUMPRA-SE.

Gabinete do Prefeito,

aos 26 dias do mês de dezembro de 2023.

JOSÉ TORRES LOPES FILHO

Prefeito

Publicado por:
Marcos Henrique da Silva Jerônimo
Código Identificador:9043189F

ESTADO DE PERNAMBUCO
MUNICÍPIO DE ITAPETIM

CÂMARA DE VEREADORES DE ITAPETIM-PE **ATESTADO DE CAPACIDADE TÉCNICA**

ATESTADO DE CAPACIDADE TÉCNICA

A partir do exame de registros e documentos sob a guarda e custódia de responsabilidade deste Órgão, ATESTAMOS, para os devidos fins de direito, que o Advogado Emerson Dario Correia Lima, portador do CPF n.º. 826.315.224-00 e registro na Ordem dos Advogados do Brasil (OAB) – Seccional da Paraíba sob o n.º. 9435 e Seccional de Pernambuco n.º. 52343 e a Advogada Francilda de Lima Pereira, portadora do CPF n.º. 057.619.074-88 e registro na Ordem dos Advogados do Brasil (OAB) –Seccional de Pernambuco n.º. 47599, através da Sociedade Civil Pereira & Correia Lima – Advogados Associados – CNPJ n.º. 40.209.630/0001-95, entre 1º de janeiro de 2023 a 22 de dezembro de 2023, em razão de procedimentos de justificativa de inexigibilidade de licitação – Processo Administrativo n.º 0001/2023 – Contrato Administrativo n.º 0001/2023, executou os serviços técnicos especializados em assessoria e consultoria jurídica na área de Direito Administrativo e Direito da Gestão Pública, consistentes, em resumo, em orientações presenciais e via remota ao

