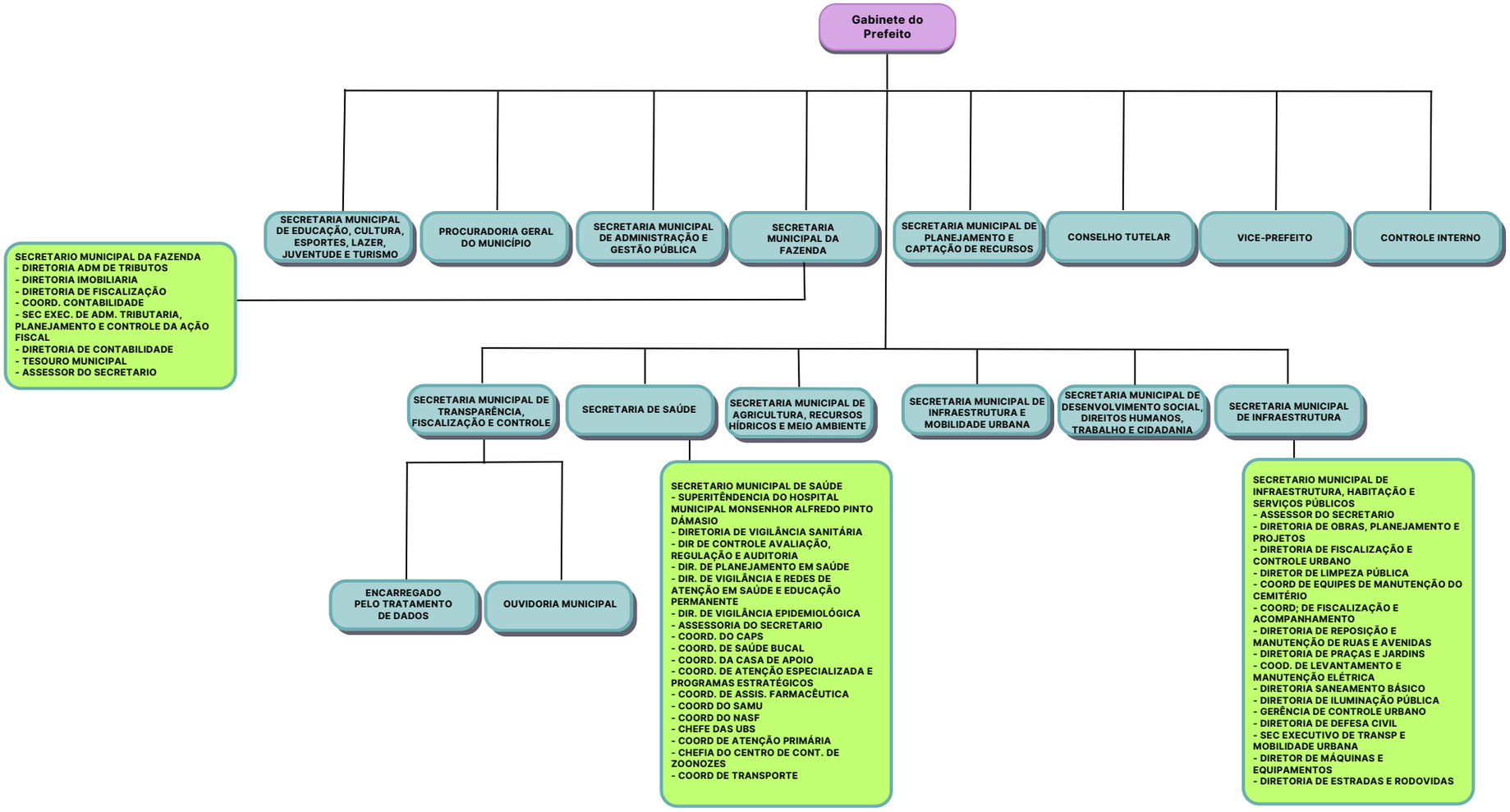
Gabinete do Prefeito
SECRETARIA MUNICIPAL DE EDUCAÇÃO, CULTURA, ESPORTES, LAZER, JUVENTUDE E TURISMO
PROCURADORIA GERAL DO MUNICÍPIO
SECRETARIA MUNICIPAL DE ADMINISTRAÇÃO E GESTÃO PÚBLICA
SECRETARIA MUNICIPAL DA FAZENDA
SECRETARIA MUNICIPAL DE PLANEJAMENTO E CAPTAÇÃO DE RECURSOS
CONSELHO TUTELAR
VICE-PREFEITO
CONTROLE INTERNO
SECRETARIO MUNICIPAL DA FAZENDA
- DIRETORIA ADM DE TRIBUTOS
- DIRETORIA IMOBILIARIA
- DIRETORIA DE FISCALIZAÇÃO
- COORD. CONTABILIDADE
- SEC EXEC. DE ADM. TRIBUTARIA, PLANEJAMENTO E CONTROLE DA AÇÃO FISCAL
- DIRETORIA DE CONTABILIDADE
- TESOURO MUNICIPAL
- ASSESSOR DO SECRETARIO
SECRETARIA MUNICIPAL DE TRANSPARÊNCIA, FISCALIZAÇÃO E CONTROLE
SECRETARIA DE SAÚDE
SECRETARIA MUNICIPAL DE AGRICULTURA, RECURSOS HÍDRICOS E MEIO AMBIENTE
SECRETARIA MUNICIPAL DE INFRAESTRUTURA E MOBILIDADE URBANA
SECRETARIA MUNICIPAL DE DESENVOLVIMENTO SOCIAL, DIREITOS HUMANOS, TRABALHO E CIDADANIA
SECRETARIA MUNICIPAL DE INFRAESTRUTURA
ENCARREGADO PELO TRATAMENTO DE DADOS
OUVIDORIA MUNICIPAL
SECRETARIO MUNICIPAL DE SAÚDE
- SUPERITÊNDENCIA DO HOSPITAL MUNICIPAL MONSENHOR ALFREDO PINTO DÁMASIO
- DIRETORIA DE VIGILÂNCIA SANITÁRIA
- DIR DE CONTROLE AVALIAÇÃO, REGULAÇÃO E AUDITORIA
- DIR. DE PLANEJAMENTO EM SAÚDE
- DIR. DE VIGILÂNCIA E REDES DE ATENÇÃO EM SAÚDE E EDUCAÇÃO PERMANENTE
- DIR. DE VIGILÂNCIA EPIDEMIOLÓGICA
- ASSESSORIA DO SECRETARIO
- COORD. DO CAPS
- COORD. DE SAÚDE BUCAL
- COORD. DA CASA DE APOIO
- COORD. DE ATENÇÃO ESPECIALIZADA E PROGRAMAS ESTRATÉGICOS
- COORD. DE ASSIS. FARMACÊUTICA
- COORD DO SAMU
- COORD DO NASF
- CHEFE DAS UBS
- COORD DE ATENÇÃO PRIMÁRIA
- CHEFIA DO CENTRO DE CONT. DE ZOONOZES
- COORD DE TRANSPORTE
SECRETARIO MUNICIPAL DE INFRAESTRUTURA, HABITAÇÃO E SERVIÇOS PÚBLICOS
- ASSESSOR DO SECRETARIO
- DIRETORIA DE OBRAS, PLANEJAMENTO E PROJETOS
- DIRETORIA DE FISCALIZAÇÃO E CONTROLE URBANO
- DIRETOR DE LIMPEZA PÚBLICA
- COORD DE EQUIPES DE MANUTENÇÃO DO CEMITÉRIO
- COORD; DE FISCALIZAÇÃO E ACOMPANHAMENTO
- DIRETORIA DE REPOSIÇÃO E MANUTENÇÃO DE RUAS E AVENIDAS
- DIRETORIA DE PRAÇAS E JARDINS
- COOD. DE LEVANTAMENTO E MANUTENÇÃO ELÉTRICA
- DIRETORIA SANEAMENTO BÁSICO
- DIRETORIA DE ILUMINAÇÃO PÚBLICA
- GERÊNCIA DE CONTROLE URBANO
- DIRETORIA DE DEFESA CIVIL
- SEC EXECUTIVO DE TRANSP E MOBILIDADE URBANA
- DIRETOR DE MÁQUINAS E EQUIPAMENTOS
- DIRETORIA DE ESTRADAS E RODOVIDAS