PREFEITURA DE
JAQUEIRA
QUALIDADE DE VIDA PARA TODOS

LEI 311/2020

REVISÃO DO PLANO PLURIANUAL

2021

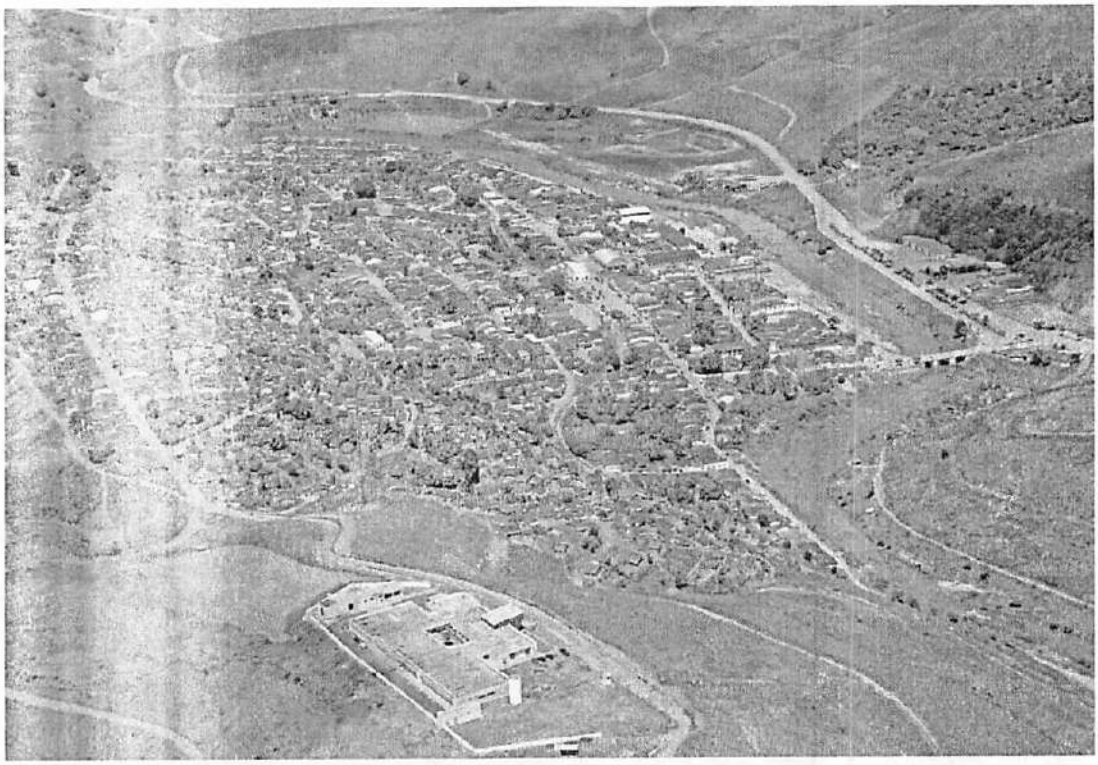

PORTAL DA TRANSPARENCIA
http://cloud.it-solucoes.inf.br/transparenciaMunicipal/download/52-20221231111819.pdf
assinado por: idUser 83

PODER EXECUTIVO

PREFEITO

Marivaldo Silva de Andrade

Rua: Francisco Pellegrino, s/n. Centro. Jaqueira-PE. CEP: 55.409-000. CNPJ: 01.613.989/0001-71

Telefone: (81) 3689.1156-1120-1265
financasjaqueira@hotmail.com
financas@jaqueira.pe.gov.br

PORTAL DA TRANSPARENCIA
http://cloud.it-solucoes.inf.br/transparenciaMunicipal/download/52-20221231111819.pdf
assinado por: idUser 83

PREFEITURA DE
JAQUEIRA
QUALIDADE DE VIDA PARA TODOS

LEI Nº. 311/2020

Dispõe sobre a revisão do Plano Plurianual do Município de Jaqueira para o exercício de 2021 e dá outras providências.

O PREFEITO DO MUNICÍPIO DE JAQUEIRA, ESTADO DE PERNAMBUCO, no uso de suas atribuições legais e em conformidade com o artigo 124, §1°, inciso IV da Constituição Estadual, alterada pela Emenda Constitucional nº 31, de 27 de junho de 2008, faz saber que o poder legislativo aprovou e eu sanciono a seguinte lei:

Art. 1º. Esta Lei estabelece a revisão do Plano Plurianual para os exercícios de 2021, em cumprimento ao disposto no art. 165, § 1º, da Constituição Federal, estabelecendo, para o período, os programas com seus respectivos objetivos, indicadores e montantes de recursos a serem aplicados em despesas de capital e outra delas decorrentes e nas despesas de duração continuada, na forma dos Anexos desta Lei.

Parágrafo Único. O Anexo I que compõem a revisão do Plano Plurianual, será estruturado por Entidade, Órgão Responsável, Programa, Projeto/Atividade, Classificação Orçamentária (Função/Subfunção), Objetivo, Ações, Indicadores, Justificativas e Público Alvo, o Anexo II apresenta Relação dos Programas, por órgão e ação, indicando o objetivo e o Anexo III a síntese das ações por função e subfunção.

Art. 2º. Para efeito desta Lei, das Leis de Diretrizes Orçamentárias e Leis Orçamentárias Anuais, entende-se por:

I- Programa: Instrumento de organização da ação governamental visando à concretização dos objetivos pretendidos, mensurados, sempre que oportuno, por indicadores conforme estabelecido no Plano Plurianual;

II- Indicador: instrumento capaz de medir o desempenho do programa;

III- Ação: Instrumento de programação que contribui para atender ao objetivo de um programa, podendo ser orçamentária e não orçamentária, sendo a orçamentária classificada conforme a sua natureza em:

a) atividade: instrumento de programação para alcançar o objetivo de um programa, envolvendo um conjunto de operações que se realizam de modo contínuo e permanente, das quais resulta um produto necessário à manutenção da ação de governo;

PORTAL DA TRANSPARENCIA
http://cloud.it-solucoes.inf.br/transparenciaMunicipal/download/52-20221231111819.pdf
assinado por: idUser 83

PORTAL DA TRANSPARENCIA
http://cloud.it-solucoes.inf.br/transparenciaMunicipal/download/52-20221231111819.pdf
assinado por: idUser 83

b) projeto: instrumento de programação para alcançar o objetivo de um programa, envolvendo um conjunto de operações, limitadas no tempo, das quais resulta um produto que concorre para a expansão ou aperfeiçoamento da ação de governo;

c) operação especial: despesas que não contribuem para a manutenção das ações de governo, das quais não resulta um produto, e não geram contraprestação direta sob a forma de bens ou serviços;

IV- Produto: bem ou serviço destinado ao público-alvo que resulta da ação;

V- Meta Física: quantificação de um produto resultante da implementação da ação.

§ 1º Cada programa, especificados os respectivos valores, identificará as ações necessárias para atingir os seus objetivos, sob a forma de atividades, projetos e operações especiais e produtos que especificam as metas a serem alcançadas ao final de cada exercício.

Art. 3º. A exclusão ou alteração de programas ou inclusão de novos programas propostos pelo Poder Executivo, nesta Lei, decorrem dos ajustes necessários face a novos cenários e a situações não previstas quando da revisão do Plano.

Parágrafo Único. Considera-se alteração de programa: a adequação de denominação ou objetivo; a inclusão ou exclusão de ações, produtos e metas; a alteração do título da ação, do produto, da unidade de medida, do tipo, das metas e dos custos.

Art. 4º. Poderá ser efetuada por intermédio da Lei Orçamentária e de seus créditos especiais, modificação de ações nos programas do PPA nos seguintes casos:

I - desmembramento de uma ação ou aglutinação de ações com finalidades semelhantes, classificadas como projetos ou atividades e integrantes do mesmo programa;

II - inclusão de novos projetos e atividades, desde que as despesas deles decorrentes para o exercício e para os dois subsequentes tenham sido previamente definidas em Leis específicas, em consonância com o disposto no art.16, inciso I, da Lei Complementar Federal nº 101, de 04 de maio de 2000.

Art. 5º. Esta Lei entra em vigor na data da sua publicação, revogadas as disposições em contrário.

Gabinete do Prefeito de Jaqueira, em 10 de dezembro de 2020.

MARIVALDO SILVA DE ANDRADE
Prefeito Constitucional

PORTAL DA TRANSPARENCIA
http://cloud.it-solucoes.inf.br/transparenciaMunicipal/download/52-20221231111819.pdf
assinado por: idUser 83

PREFEITURA DE
JAQUEIRA
QUALIDADE DE VIDA PARA TODOS

Sanciono a presente lei integralmente na forma da Constituição Federal. Gabinete do Prefeito do Município de Jaqueira (PE), em 10 de dezembro de 2020.

Marivaldo Silva de Andrade
Prefeito Constitucional

PORTAL DA TRANSPARENCIA
http://cloud.it-solucoes.inf.br/transparenciaMunicipal/download/52-20221231111819.pdf
assinado por: idUser 83

ANEXO I
PROGRAMAS, METAS E AÇÕES

PREFEITURA DE
JAQUEIRA
QUALIDADE DE VIDA PARA TODOS

GOVERNO DO MUNICÍPIO DE JAQUEIRA
PODER EXECUTIVO
PREFEITO
MARIVALDO SILVA DE ANDRADE

PORTAL DA TRANSPARENCIA
http://cloud.it-solucoes.inf.br/transparenciaMunicipal/download/52-20221231111819.pdf
assinado por idUser 83

PREFEITURA MUNICIPAL DE JAQUEIRA

R Vereador Luiz Novacosqu
01613989/0001-71

Programas, Metas e Ações (Planejamento Orcamentário)

Diretriz/Macroobjeto	Pagamento de dividas contratual junto a terceiros.	
Nome do Programa	0001AMORTIZAÇÃO DA DÍVIDA CONTRATUAL	**Data Inicial:** 01/01/2018 **DataFinal:** 31/12/2021
Objetivo do Programa	Pagamento de despesas de contribuições ao INSS, PASEP, indenização, restituição, reembolso de despesas pagas por terceiro s, precatórios, sentenças judiciais. (Refinanciamento de Dividas Interna e Externa, Serviços da Divida Interna e Externa, Transfer ências e Outros encargos de natureza especial).	
Público Alvo	MUNICÍPIO EM GERAL	
Orgão Responsável	01 01 - CORPO DELIBERATIVO E SECRETARIA DA CÂMARA	
rticipantes	01 01 - CORPO DELIBERATIVO E SECRETARIA DA CÂMARA	

do Programa: AMORTIZAÇÃO DA DÍVIDA CONTRATUAL	**Fonte Indicador:**	**Ref. Atual:** 100	**Ref. Esperada:** 100

Ações	Produto	Un. Produto	Meta Fisica	Fonte Recurso	Gasto total/ação (R$)
0010 PAGAMENTOS DE JUROS E ENCARGOS	UN	UN	100	01 00	**20.000,00**

Ações	Detalhamento da Meta/Ano do PPA por produto da ação				Detalhamento do Recurso/Ano do PPA em R$			
	2018	2019	2020	2021	2018	2019	2020	2021
0010 PAGAMENTOS DE JUROS E ENCARGOS DA	25	25	25	25	5.000,00	5.000,00	5.000,00	5.000,00

PORTAL DA TRANSPARENCIA
http://cloud.sspluces.inf.br/transparenciaMunicipal/download/52-20221231111819.pdf
assinado por: idUser 83

PORTAL DA TRANSPARENCIA
http://cloud.it-solucoes.inf.br/transparenciaMunicipal/download/52-20221231111819.pdf
assinado por idUser 83

PREFEITURA MUNICIPAL DE JAQUEIRA

R Vereador Luiz Novacosqu
01613989/0001-71

Programas, Metas e Ações (Planejamento Orcamentário)

Diretriz/Macroobjeto	Desenvolver as ações e serviços consorciados na área de saúde publica.	
Nome do Programa	0062GESTÃO ADMINISTRATIVA DO CONSÓRCIO	**Data Inicial:** 01/01/2018 **DataFinal:** 31/12/2021
Objetivo do Programa	Desenvolver as ações e serviços consorciados na área de saúde publica, em busca de praticas de gestão inovadora e eficiente q ue viabilize a melhoria dos serviços públicos de saúde à população numa gestão associada da prestação de serviços públicos de saúde, a transferência parcial de encargos, serviços e bens necessários a continuidade dos serviços transferidos.	
Público Alvo	população dos entes consorciados	
Orgão Responsável	04 04 - CONSORCIO PÚBLICO DOS MUNICIPIOS DA MATA SUL	
articipantes	04 04 - CONSORCIO PÚBLICO DOS MUNICIPIOS DA MATA SUL	

do Programa: GESTÃO ADMINISTRATIVA DO	**Fonte Indicador:**	**Ref. Atual:** 100	**Ref. Esperada:** 100

Ações	Produto	Un. Produto	Meta Física	Fonte Recurso	Gasto total/ação (R$)
1077 AQUISIÇÃO DE VEICULOS, MÓVEIS,	UN		25	01 00	**1.000,00**
1097 AQUISIÇÃO DE VEÍCULOS, MÓVEIS E	UNIDADE	UN	100	01 00	**1.000,00**
1098 MODERNIZAÇÃO DA ESTRUTURA	UNIDADE	UN	100	01 00	**1.000,00**
1391 MODERNIZAÇÃO DA ESTRUTURA	UN	UN	25	01 00	**1.500,00**
1123 MANUTENÇÃO DAS ATIVIDADES	UN		100	01 00	**133.500,00**
1137 PARCELAMENTO E AMORTIZAÇÃO DA	Mulheres atendidas.	UN	100	01 00	**1.000,00**

Ações	Detalhamento da Meta/Ano do PPA por produto da ação				Detalhamento do Recurso/Ano do PPA em R$			
	2018	2019	2020	2021	2018	2019	2020	2021
1077 AQUISIÇÃO DE VEICULOS, MÓVEIS,	25	0	0	0	1.000,00	0,00	0,00	0,00
1097 AQUISIÇÃO DE VEÍCULOS, MÓVEIS E	0	0	0	100	0,00	0,00	0,00	1.000,00
1098 MODERNIZAÇÃO DA ESTRUTURA FÍSICA	0	0	0	100	0,00	0,00	0,00	1.000,00
1391 MODERNIZAÇÃO DA ESTRUTURA FÍSICA	25	0	0	0	1.500,00	0,00	0,00	0,00
1123 MANUTENÇÃO DAS ATIVIDADES	25	25	25	25	30.500,00	33.000,00	33.000,00	37.000,00
1137 PARCELAMENTO E AMORTIZAÇÃO DA	0	0	0	100	0,00	0,00	0,00	1.000,00

PORTAL DA TRANSPARÊNCIA
http://cloud1-solutcdes.inf.br/transparenciaMunicipal/download/5/2/2021/1/1/8219.pdf
assinado por idUser 83

PREFEITURA MUNICIPAL DE JAQUEIRA

R Vereador Luiz Novacosqu
01613989/0001-71

Programas, Metas e Ações (Planejamento Orcamentário)

Diretriz/Macroobjeto	Assegurar o funcionamento do poder legislativo.	
Nome do Programa	0101PROCESSO LEGISLATIVO	**Data Inicial:** 01/01/2018 **DataFinal:** 31/12/2021
Objetivo do Programa	Permitir o funcionamento regular das atividades do Poder legislativo; Fiscalizar e controlar os atos dos agentes do poder público e desempenhar as demais atribuições constitucionais e regimentais.	
Público Alvo	Município em Geral	
Orgão Responsável	01 01 - CORPO DELIBERATIVO E SECRETARIA DA CÂMARA	
articipantes	01 01 - CORPO DELIBERATIVO E SECRETARIA DA CÂMARA	

do Programa: 01-MANTER A CÂMARA DE VEREADORES	**Fonte Indicador:**	**Ref. Atual:** 100	**Ref. Esperada:** 100

Ações	Produto	Un. Produto	Meta Física	Fonte Recurso	Gasto total/ação (R$)
1001 AMPLIAÇÃO E REFORMA DO PRÉDIO	UN	UN	100	01 00	**82.000,00**
1002 AQUISIÇÃO DE VEÍCULOS, MÁQUINAS,	Aquisição de veiculos,	UN	100	01 00	**135.000,00**
2001 MANUTENÇÃO DAS ATIVIDADES	UN	UN	100	01 00	**4.689.000,00**
2002 MANUTENÇÃO DAS ATIVIDADES DA	Gestão Administrativa da	UN	100	01 00	**1.938.000,00**
2003 MANUTENÇÃO DO SISTEMA DE	UN	UN	100	01 00	**252.000,00**

Ações	Detalhamento da Meta/Ano do PPA por produto da ação				Detalhamento do Recurso/Ano do PPA em R$			
	2018	2019	2020	2021	2018	2019	2020	2021
1001 AMPLIAÇÃO E REFORMA DO PRÉDIO DA	25	25	25	25	32.000,00	30.000,00	10.000,00	10.000,00
1002 AQUISIÇÃO DE VEÍCULOS, MÁQUINAS,	25	25	25	25	50.000,00	35.000,00	30.000,00	20.000,00
2001 MANUTENÇÃO DAS ATIVIDADES	25	25	25	25	1.209.000,00	1.243.000,00	1.105.000,00	1.132.000,00
2002 MANUTENÇÃO DAS ATIVIDADES DA	25	25	25	25	618.000,00	480.000,00	393.000,00	447.000,00
2003 MANUTENÇÃO DO SISTEMA DE CONTROLE	25	25	25	25	66.000,00	67.000,00	53.000,00	66.000,00

PORTAL DA TRANSPARÊNCIA
http://cloudit-solutions.net/TransparenciaMunicipal/download/51-202-20231111819.pdf
assinado por idUser 83

PREFEITURA MUNICIPAL DE JAQUEIRA

R Vereador Luiz Novacosqu
01613989/0001-71

Programas, Metas e Ações (Planejamento Orcamentário)

Diretriz/Macroobjeto	Promover o acesso à energia elétrica aos munícipes.	
Nome do Programa	0298GESTÃO DO NUCLEO INTERMUNICIPAL DE ILUMINAÇÃO PÚBLICA - NIIP	**Data Inicial:** 01/01/2018 **DataFinal:** 31/12/2021
Objetivo do Programa	A gestão eficiente e eficaz da iluminação pública, por meio de politicas conjuntas que torne mais próximo o acesso a tecnologia s, projeto, implantação, expansão, instalações, manutenção e consumo de energia elétrica, visando a redução de custos para o município.	
Público Alvo	POPULAÇÃO DOS ENTES CONSORCIADOS	
Orgão Responsável	04 04 - CONSORCIO PÚBLICO DOS MUNICIPIOS DA MATA SUL	
rticipantes	04 04 - CONSORCIO PÚBLICO DOS MUNICIPIOS DA MATA SUL	

do Programa: Promover o acesso à energia elétrica aos	**Fonte Indicador:**	**Ref. Atual:** 100	**Ref. Esperada:** 100

Ações	Produto	Un. Produto	Meta Física	Fonte Recurso	Gasto total/ação (R$)
1084 AQUISIÇÃO DE EQUIPAMENTO E	UN		25	01 00	**1.000,00**
1093 MODERNIZAÇÃO DAS ATIVIDADES	UN	UN	25	01 00	**1.500,00**
1128 MANUTENÇÃO DAS ATIVIDADES	Indice de Pessoas	UN	100	01 00	**339.000,00**
1203 AQUISIÇÃO E MATERIAL PERMANENTE	UNIDADE	UN	100	01 00	**1.000,00**
1204 MODERNIZAÇÃO DA ESTRUTURA	UNIDADE	UN	100	01 00	**1.500,00**

Ações	Detalhamento da Meta/Ano do PPA por produto da ação				Detalhamento do Recurso/Ano do PPA em R$			
	2018	2019	2020	2021	2018	2019	2020	2021
1084 AQUISIÇÃO DE EQUIPAMENTO E MATERIAL	25	0	0	0	1.000,00	0,00	0,00	0,00
1093 MODERNIZAÇÃO DAS ATIVIDADES FÍSICA	25	0	0	0	1.500,00	0,00	0,00	0,00
1128 MANUTENÇÃO DAS ATIVIDADES	25	25	25	25	83.500,00	86.000,00	86.000,00	83.500,00
1203 AQUISIÇÃO E MATERIAL PERMANENTE P/	0	0	0	100	0,00	0,00	0,00	1.000,00
1204 MODERNIZAÇÃO DA ESTRUTURA FÍSICA	0	0	0	100	0,00	0,00	0,00	1.500,00

PORTAL DA TRANSPARÊNCIA
http://cloud1-sociopeiitf.br/transparenciaMunicipal/download/52-2021-231111819.pdf
assinado por: idUser 83

PREFEITURA MUNICIPAL DE JAQUEIRA

R Vereador Luiz Novacosqu
01613989/0001-71

Programas, Metas e Ações (Planejamento Orcamentário)

Diretriz/Macroobjeto	Melhorar o acesso aos serviços de saúde.	
Nome do Programa	0300GESTÃO DOS SERVIÇOS DE SAÚDE DOS ENTES CONSORCIADOS	**Data Inicial:** 01/01/2018 **DataFinal:** 31/12/2021
Objetivo do Programa	Melhorar o acesso aos serviços de saúde, ampliando sua oferta, com maior resolubilidade e qualidade, reduzir os custos operaci onais, fortalecer a eficiência e a eficácia na aplicação dos recursos financeiros. Obter ganho de escala na compra de medicame ntos, equipamentos e material de consumo. Compartilhar recursos, equipamentos, pessoal, prestação de serviços e outros, forta lecer as instâncias locais e o processo de descentralização, formando vínculos de cooperação e de gestão compartilhada. Integr ar diferentes realidades locais, preservando suas peculiaridades, na busca da solução de problemas comuns.	
Público Alvo	POPULAÇÃO DOS ENTES CONSORCIADOS	
Orgão Responsável	04 04 - CONSORCIO PÚBLICO DOS MUNICIPIOS DA MATA SUL	
rticipantes	04 04 - CONSORCIO PÚBLICO DOS MUNICIPIOS DA MATA SUL	

do Programa: GESTÃO DOS SERVIÇOS DE SAÚDE DOS	**Fonte Indicador:** UN	**Ref. Atual:** 100	**Ref. Esperada:** 100

Ações	Produto	Un. Produto	Meta Física	Fonte Recurso	Gasto total/ação (R$)
1078 AQUISIÇÃO DE EQUIP PERMANENTE.	UN		25	01 00	**1.500,00**
1392 MODERNIZAÇÃO DA ESTRUTURA	UN		25	01 00	**1.500,00**
2124 MANUTENÇÃO DAS ATIVIDADES	UN		100	01 00	**728.000,00**
1099 AQUISIÇÃO E MATERIAL PERMANENTE	UNIDADE	UN	100	01 00	**2.500,00**
1100 MODERNIZAÇÃO DA ESTRUTURA	UNIDADE	UN	100	01 00	**1.500,00**

Ações	Detalhamento da Meta/Ano do PPA por produto da ação				Detalhamento do Recurso/Ano do PPA em R$			
	2018	2019	2020	2021	2018	2019	2020	2021
1078 AQUISIÇÃO DE EQUIP PERMANENTE. PARA	25	0	0	0	1.500,00	0,00	0,00	0,00
1392 MODERNIZAÇÃO DA ESTRUTURA FÍSICA	25	0	0	0	1.500,00	0,00	0,00	0,00
2124 MANUTENÇÃO DAS ATIVIDADES	25	25	25	25	482.000,00	100.000,00	100.000,00	46.000,00
1099 AQUISIÇÃO E MATERIAL PERMANENTE P/O	0	0	0	100	0,00	0,00	0,00	2.500,00
1100 MODERNIZAÇÃO DA ESTRUTURA FÍSICA	0	0	0	100	0,00	0,00	0,00	1.500,00

PORTAL DA TRANSPARÊNCIA
http://cloud1-sociopes.inf.br/transparenciaMunicipal/downloadPdf/52-02-23111819.pdf
assinado por idUser 83

PREFEITURA MUNICIPAL DE JAQUEIRA

R Vereador Luiz Novacosqu
01613989/0001-71

Programas, Metas e Ações (Planejamento Orcamentário)

Diretriz/Macroobjeto	Licenciamento, monitoramento e instrumentos econômicos para a gestão do meio ambiente.	
Nome do Programa	0302PROGRAMA CONSORCIAL DE MEIO AMBIENTE	**Data Inicial:** 01/01/2018 **DataFinal:** 31/12/2021
Objetivo do Programa	Contribuir para o fortalecimento das principais instituições ambientais brasileiras bem como reforçar a capacidade de gestão am biental nos níveis federal, estadual, do Distrito Federal e municipal.	
Público Alvo	POPULAÇÃO DOS ENTES CONSORCIADOS	
Orgão Responsável	04 04 - CONSORCIO PÚBLICO DOS MUNICIPIOS DA MATA SUL	
rticipantes	04 04 - CONSORCIO PÚBLICO DOS MUNICIPIOS DA MATA SUL	

do Programa: PROGRAMA CONSORCIAL DO MEIO	**Fonte Indicador:**	**Ref. Atual:** 100	**Ref. Esperada:** 100

Ações	Produto	Un. Produto	Meta Física	Fonte Recurso	Gasto total/ação (R$)
1082 AQUISIÇÃO DE EQUIPAMENTOS PARA	UN		25	01 00	**1.000,00**
1083 MODERNIZAÇÃO DA ESTRUTURA	UN		25	01 00	**2.500,00**
1127 MANUTENÇÃO DAS ATIVIDADES	Crianças e adolescente	UN	100	01 00	**463.000,00**
2101 AQUISIÇÃO E MATERIAL PERMANENTE	UNIDADE	UN	100	01 00	**1.000,00**
2102 MODERNIZAÇÃO DA ESTRUTURA	UNIDADE	UN	100	01 00	**2.500,00**

Ações	Detalhamento da Meta/Ano do PPA por produto da ação				Detalhamento do Recurso/Ano do PPA em R$			
	2018	2019	2020	2021	2018	2019	2020	2021
1082 AQUISIÇÃO DE EQUIPAMENTOS PARA O	25	0	0	0	1.000,00	0,00	0,00	0,00
1083 MODERNIZAÇÃO DA ESTRUTURA FÍSICA (	25	0	0	0	2.500,00	0,00	0,00	0,00
1127 MANUTENÇÃO DAS ATIVIDADES	25	25	25	25	96.500,00	100.000,00	130.000,00	136.500,00
2101 AQUISIÇÃO E MATERIAL PERMANENTE	0	0	0	100	0,00	0,00	0,00	1.000,00
2102 MODERNIZAÇÃO DA ESTRUTURA FÍSICA	0	0	0	100	0,00	0,00	0,00	2.500,00

FORMAL - PA TRANSPARENCIA
http://cloud.solucoesirf.br/transparenciaMunicipal/downloadPdf/51-20221231111819.pdf
assinado por idUser 83

PREFEITURA MUNICIPAL DE JAQUEIRA

R Vereador Luiz Novacosqu
01613989/0001-71

Programas, Metas e Ações (Planejamento Orcamentário)

Diretriz/Macroobjeto	Permitir o regular funcionamento da administração e o atendimento ao público.	
Nome do Programa	0401GESTÃO ADMINISTRATIVA DO MUNICÍPIO	**Data Inicial:** 01/01/2018 **DataFinal:** 31/12/2021
Objetivo do Programa	Proporcionar a Gestão Administrativa do Município, através da manutenção de ações de caráter continuado, em competência da s secretarias municipais e do gabinete do prefeito. Atividades da administração municipal, tais como: Defesa do interesse público no Processo Judiciário; Manutenção do departamento de relações institucionais; Gestão do programa prefeitura nas comunidade s; Manutenção das Ações de caráter continuado do cerimonial; Manutenção das atividades gerais do gabinete do prefeito e dema is departamentos da administração direta e indireta.	
Público Alvo	Município em Geral	
Orgão Responsável	02 01 - SECRETARIA DE GOVERNO	
rticipantes	02 01 - SECRETARIA DE GOVERNO,02 02 - SECRETARIA DE DESENVOLVIMENTO ECONÔMICO,02 03 - SECRETA RIA DE ADMINISTRAÇÃO,02 04 - SECRETARIA DE FINANÇAS,02 05 - SECRETARIA DE OBRAS PÚBLICAS E SERV IÇOS URBANOS,02 07 - SECRETARIA DE CULTURA E TURISMO,02 09 - SECRETARIA DE ASSISTÊNCIA SOCIAL,0 2 10 - SECRETARIA DE DESENVOLVIMENTO ECONÔMICO,02 11 - SECRETARIA DE TRANSPORTE,02 13 - SECRE TARIA DE AGRICULTURA E TRABALHO,02 14 - SECRETARIA DE MEIO AMBIENTE E RECURSOS HÍDRICOS,02 15 - SECRETARIA DE POLÍTICAS PÚBLICAS P/ JUVENTUDE E P/ A MULHER	

ndicador do Programa: 01-MANTER OS ÓRGÃOS E UNIDADES	**Fonte Indicador:**	**Ref. Atual:** 100	**Ref. Esperada:** 100

Ações	Produto	Un. Produto	Meta Física	Fonte Recurso	Gasto total/ação (R$)
2004 LOCAÇÃO DE VEICULOS PARA USO DO	UN	UN	100	01 00	241.000,00
2005 MANUTENÇÃO DAS ATIVIDADES DA	UN	UN	100	01 00	1.690.000,00
2085 AQUISIÇÃO DE VEICULO PARA	UN		100	01 00	4.000,00
2086 AQUISIÇÃO DE EQUIPAMENTO PARA	UN		100	01 00	4.000,00
2087 MODERNIZAÇÃO DA ESTRUTURA	UN		100	01 00	4.000,00
2088 AQUISIÇÃO DE EQUIPAMENTO DE	UN		100	01 00	35.000,00
2129 MANUTENÇÃO DA DIRETORIA E	Taxas de cobertura de familias	UN	100	01 00	31.000,00
2130 IMPLANTAÇÃO DA GUARDA MUNICIPAL	Taxa de Atendimento as	UN	100	01 00	28.000,00
2007 MANUTENÇÃO DAS ATIVIDADES DA	UN	UN	100	01 00	66.000,00
2002 INDENIZAÇÕES DE RESTITUIÇÕES	UN	UN	100	01 00	96.000,00
2011 MANUTENÇÃO DAS ATIVIDADES DA	UN	UN	100	01 00	4.743.000,00
2012 MANUTENÇÃO DE PRÉDIOS DE	UN	UN	100	01 00	16.000,00
2013 APOIO À INSTITUIÇÃO SEM FINS	UN	UN	100	01 00	46.000,00
2014 LOCAÇÃO DE VEÍCULOS PARA USO DA	UN	UN	100	01 00	90.000,00
2024 MANUTENÇÃO DA JUNTA DE	UN	UN	100	01 00	32.000,00
2025 RESERVA DE CONTINGÊNCIA	UN	UN	100	01 00	1.774.000,00

PORTAL TRANSPARENCIA
http://cloud.it-solucoes.info/transparencia/municipal/download/ca05-2022-2023-31-1818.pdf
assinado por /0User 83

PREFEITURA MUNICIPAL DE JAQUEIRA

R Vereador Luiz Novacosqu
01613989/0001-71

Programas, Metas e Ações (Planejamento Orcamentário)

0003	PAGAMENTOS DE JUROS E ENCARGOS	UN	UN	100	01 00	475.000,00
0004	AMORTIZAÇÃO DE DÍVIDAS PÚBLICAS	UN	UN	100	01 00	3.411.000,00
1006	DESAPROPRIAÇÃO DE IMÓVEIS PARA	UN	UN	100	01 00	24.000,00
2026	CONTRATAÇÃO DE SERVIÇOS DE	Treinar os servidores e	UN	100	01 00	278.000,00
2027	MANUTENÇÃO DAS ATIVIDADES	GESTÃO ADMINISTRATIVA	UN	100	01 00	1.894.000,00
2028	TAXAS BANCÁRIAS SEGUROS E	UN	UN	100	01 00	100.000,00
2030	FISCALIZAÇÃO E COBRANÇAS DE	UN	UN	100	01 00	52.000,00
2031	CÁLCULOS ATUÁRIAIS	UN	UN	100	01 00	4.000,00
2032	MANUTENÇÃO DAS ATIVIDADES DA	UN	UN	100	01 00	6.964.000,00
	UTENÇÃO DAS ATIVIDADES DA	UN	UN	100	01 00	33.000,00
	UTENÇÃO DAS ATIVIDADES DA	UN	UN	50	01 00	4.000,00
	UTENÇÃO DAS ATIVIDADES DA	UN	UN	100	01 00	811.000,00
2062	MANUTENÇÃO DAS ATIVIDADES	UN		100	01 00	1.193.000,00
2067	MANUTENÇÃO DAS ATIVIDADES	UN	UN	100	01 00	1.722.000,00
2071	GESTÃO ADMINISTRATIVA DA	UN	UN	100	01 00	315.000,00
2074	GESTÃO ADMINISTRATIVA DA SEC. DE	UN	UN	100	01 00	722.000,00

Ações	Detalhamento da Meta/Ano do PPA por produto da ação				Detalhamento do Recurso/Ano do PPA em R$			
	2018	2019	2020	2021	2018	2019	2020	2021
2004 LOCAÇÃO DE VEICULOS PARA USO DO	25	25	25	25	43.000,00	34.000,00	82.000,00	82.000,00
2005 MANUTENÇÃO DAS ATIVIDADES DA	25	25	25	25	492.000,00	285.000,00	457.000,00	456.000,00
1085 AQUISIÇÃO DE VEICULO PARA GUARDA	25	25	25	25	1.000,00	1.000,00	1.000,00	1.000,00
1086 AQUISIÇÃO DE EQUIPAMENTO PARA	25	25	25	25	1.000,00	1.000,00	1.000,00	1.000,00
1087 MODERNIZAÇÃO DA ESTRUTURA	25	25	25	25	1.000,00	1.000,00	1.000,00	1.000,00
1088 AQUISIÇÃO DE EQUIPAMENTO DE	25	25	25	25	20.000,00	5.000,00	5.000,00	5.000,00
2129 MANUTENÇÃO DA DIRETORIA E	25	25	25	25	7.000,00	8.000,00	8.000,00	8.000,00
2130 IMPLANTAÇÃO DA GUARDA MUNICIPAL	25	25	25	25	7.000,00	7.000,00	7.000,00	7.000,00
2007 MANUTENÇÃO DAS ATIVIDADES DA	25	25	25	25	27.000,00	13.000,00	13.000,00	13.000,00
2002 INDENIZAÇÕES DE RESTITUIÇÕES	25	25	25	25	31.000,00	5.000,00	30.000,00	30.000,00
2011 MANUTENÇÃO DAS ATIVIDADES DA	25	25	25	25	1.247.000,00	1.052.000,00	1.219.000,00	1.225.000,00
2012 MANUTENÇÃO DE PRÉDIOS DE OUTROS	25	25	25	25	4.000,00	4.000,00	4.000,00	4.000,00

PORTAL DA TRANSPARENCIA
http://cloudlicitacao.com.br/transparencia/Municipal/Jaqueira/ - 22/02/2018 11:39:04
assinado por: cdUser 82

PREFEITURA MUNICIPAL DE JAQUEIRA

R Vereador Luiz Novacosqu

01613989/0001-71

Programas, Metas e Ações (Planejamento Orcamentário)

2013 APOIO À INSTITUIÇÃO SEM FINS	25	25	25	25	3.000,00	3.000,00	20.000,00	20.000,00
2014 LOCAÇÃO DE VEÍCULOS PARA USO DA	25	25	25	25	22.000,00	18.000,00	25.000,00	25.000,00
2024 MANUTENÇÃO DA JUNTA DE SERVIÇOS	25	25	25	25	3.000,00	5.000,00	12.000,00	12.000,00
2025 RESERVA DE CONTINGÊNCIA	25	25	25	25	425.000,00	425.000,00	462.000,00	462.000,00
0003 PAGAMENTOS DE JUROS E ENCARGOS DA	25	25	25	25	125.000,00	250.000,00	50.000,00	50.000,00
0004 AMORTIZAÇÃO DE DÍVIDAS PÚBLICAS	25	25	25	25	271.000,00	1.000.000,00	1.070.000,00	1.070.000,00
1006 DESAPROPRIAÇÃO DE IMÓVEIS PARA USO	25	25	25	25	9.000,00	5.000,00	5.000,00	5.000,00
2026 CONTRATAÇÃO DE SERVIÇOS DE	25	25	25	25	47.000,00	77.000,00	77.000,00	77.000,00
2027 MANUTENÇÃO DAS ATIVIDADES GERAIS	25	25	25	25	345.000,00	335.000,00	637.000,00	577.000,00
2028 TAXAS BANCÁRIAS SEGUROS E	25	25	25	25	40.000,00	20.000,00	20.000,00	20.000,00
LIZAÇÃO E COBRANÇAS DE	25	25	25	25	13.000,00	13.000,00	13.000,00	13.000,00
ULOS ATUÁRIAIS	25	25	25	25	1.000,00	1.000,00	1.000,00	1.000,00
TENÇÃO DAS ATIVIDADES DA	25	25	25	25	1.750.000,00	1.898.000,00	1.853.000,00	1.463.000,00
2057 MANUTENÇÃO DAS ATIVIDADES DA	25	25	25	25	9.000,00	8.000,00	8.000,00	8.000,00
2060 MANUTENÇÃO DAS ATIVIDADES DA	25	25	0	0	4.000,00	0,00	0,00	0,00
2061 MANUTENÇÃO DAS ATIVIDADES DA	25	25	25	25	211.000,00	149.000,00	257.000,00	194.000,00
2062 MANUTENÇÃO DAS ATIVIDADES GERAIS	25	25	25	25	296.000,00	266.000,00	345.000,00	286.000,00
2067 MANUTENÇÃO DAS ATIVIDADES GERAIS	25	25	25	25	308.000,00	271.000,00	621.000,00	522.000,00
2071 GESTÃO ADMINISTRATIVA DA SECRETARIA	25	25	25	25	68.000,00	79.000,00	84.000,00	84.000,00
2074 GESTÃO ADMINISTRATIVA DA SEC. DE	25	25	25	25	213.000,00	231.000,00	139.000,00	139.000,00

PORTAL DA TRANSPARÊNCIA
assinado por: dUser 87
https://cloud.betacon.com.br/transparenciaMunicipal/download/52-20221231111819.pdf

PREFEITURA MUNICIPAL DE JAQUEIRA

R Vereador Luiz Novacosqu
01613989/0001-71

Programas, Metas e Ações (Planejamento Orcamentário)

Diretriz/Macroobjeto	Informatização da administração municipal.	
Nome do Programa	0402INFORMATIZAÇÃO DA ADMINISTRAÇÃO MUNICIPAL	**Data Inicial:** 01/01/2018 **DataFinal:** 31/12/2021
Objetivo do Programa	Informatizar os órgãos e unidades administrativas, melhorando o atendimento ao público e a qualidade dos serviços.	
Público Alvo	Município em Geral	
Orgão Responsável	02 03 - SECRETARIA DE ADMINISTRAÇÃO	
articipantes	02 03 - SECRETARIA DE ADMINISTRAÇÃO	

do Programa: Aquisição de computadores, software para	**Fonte Indicador:**	**Ref. Atual:** 100	**Ref. Esperada:** 100

Ações	Produto	Un. Produto	Meta Física	Fonte Recurso	Gasto total/ação (R$)
1008 INFORMATIZAÇÃO DA ADMINISTRAÇÃO	UN	UN	100	01 00	**14.000,00**

Ações	Detalhamento da Meta/Ano do PPA por produto da ação				Detalhamento do Recurso/Ano do PPA em R$			
	2018	2019	2020	2021	2018	2019	2020	2021
1008 INFORMATIZAÇÃO DA ADMINISTRAÇÃO	25	25	25	25	8.000,00	2.000,00	2.000,00	2.000,00

PORTAL DA TRANSPARENCIA
http://cloud.it-solucoes.inf.br/transparenciaMunicipal/download/52-20221231111819.pdf
assinado por: idUser 83

PREFEITURA MUNICIPAL DE JAQUEIRA

R Vereador Luiz Novacosqu
01613989/0001-71

Programas, Metas e Ações (Planejamento Orcamentário)

Diretriz/Macroobjeto	Reequipamento da administração direra e indireta municipal.	
Nome do Programa	0403REEQUIPAMENTO DA ADMINISTRAÇÃO	**Data Inicial:** 01/01/2018 **DataFinal:** 31/12/2021
Objetivo do Programa	Reequipar a administração municipal para tornar eficiente os serviços públicos.	
Público Alvo	Município em Geral	
Orgão Responsável	02 03 - SECRETARIA DE ADMINISTRAÇÃO	
rticipantes	02 01 - SECRETARIA DE GOVERNO,02 02 - SECRETARIA DE DESENVOLVIMENTO ECONÔMICO,02 03 - SECRETARIA DE ADMINISTRAÇÃO,02 04 - SECRETARIA DE FINANÇAS,02 05 - SECRETARIA DE OBRAS PÚBLICAS E SERVIÇOS URBANOS,02 07 - SECRETARIA DE CULTURA E TURISMO,02 10 - SECRETARIA DE DESENVOLVIMENTO ECONÔMICO,02 11 - SECRETARIA DE TRANSPORTE,03 02 - FUNDO MUNICIPAL DE ASSISTÊNCIA SOCIAL	

do Programa: Aquisição de veiculos, máquinas e	**Fonte Indicador:**	**Ref. Atual:** 100	**Ref. Esperada:** 100

Ações	Produto	Un. Produto	Meta Física	Fonte Recurso	Gasto total/ação (R$)
1003 AQUISIÇÃO DE VEÍCULO UTILITÁRIO	UN	UN	100	01 00	**12.000,00**
1005 AQUISIÇÃO DE EQUIPAMENTOS	UN	UN	100	01 00	**5.000,00**
1007 AQUISIÇÃO DE EQUIPAMENTOS PARA	UN	UN	100	01 00	**137.000,00**
1009 AQUISIÇÃO DE EQUIPAMENTOS PARA	UN	UN	100	01 00	**30.000,00**
1010 AQUISIÇÃO DE EQUIPAMENTOS PARA	UN	UN	100	01 00	**50.000,00**
1036 AQUISIÇÃO DE EQUIPAMENTOS PARA	UN	UN	100	01 00	**12.000,00**
1037 AQUISIÇÃO DE EQUIPAMENTOS PARA	UN	UN	100	01 00	**12.000,00**
1038 AQUISIÇÃO DE EQUIPAMENTOS	UN	UN	100	01 00	**25.000,00**
1060 AQUISIÇÃO DE EQUIPAMENTOS	UN	UN	100	01 00	**83.000,00**

Ações	Detalhamento da Meta/Ano do PPA por produto da ação				Detalhamento do Recurso/Ano do PPA em R$			
	2018	2019	2020	2021	2018	2019	2020	2021
1003 AQUISIÇÃO DE VEÍCULO UTILITÁRIO	25	25	25	25	3.000,00	3.000,00	3.000,00	3.000,00
1005 AQUISIÇÃO DE EQUIPAMENTOS DIVERSOS	25	25	25	25	2.000,00	1.000,00	1.000,00	1.000,00
1007 AQUISIÇÃO DE EQUIPAMENTOS PARA A	25	25	25	25	15.000,00	94.000,00	14.000,00	14.000,00
1009 AQUISIÇÃO DE EQUIPAMENTOS PARA	25	25	25	25	15.000,00	5.000,00	5.000,00	5.000,00
1010 AQUISIÇÃO DE EQUIPAMENTOS PARA	25	25	25	25	41.000,00	3.000,00	3.000,00	3.000,00

CÓPIA - DA TRANSPARÊNCIA
http://cloud-solucoesirff.br/transparencia/municipal/download/52-20221213111813.pdf
assinado por: rdUser 83

PREFEITURA MUNICIPAL DE JAQUEIRA

R Vereador Luiz Novacosqu
01613989/0001-71

Programas, Metas e Ações (Planejamento Orcamentário)

1036 AQUISIÇÃO DE EQUIPAMENTOS PARA	25	25	25	25	9.000,00	1.000,00	1.000,00	1.000,00
1037 AQUISIÇÃO DE EQUIPAMENTOS PARA	25	25	25	25	3.000,00	3.000,00	3.000,00	3.000,00
1038 AQUISIÇÃO DE EQUIPAMENTOS DIVERSOS	25	25	25	25	10.000,00	5.000,00	5.000,00	5.000,00
1060 AQUISIÇÃO DE EQUIPAMENTOS DIVERSOS	25	25	25	25	15.000,00	28.000,00	20.000,00	20.000,00

Diretriz/Macroobjeto	Manuteção das atividades do setor de comunicação da prefeitura e suas secretarias.	
Nome do Programa	0404DIVULGAÇÃO INSTITUCIONAL	**Data Inicial:** 01/01/2018 **DataFinal:** 31/12/2021
Objetivo do Programa	Cumprir o § 1º do art. 37 da Constituição Federal, e tornar a administração transparente.	
vo	Município em Geral	
sponsável	02 03 - SECRETARIA DE ADMINISTRAÇÃO	
Orgãos Participantes	02 03 - SECRETARIA DE ADMINISTRAÇÃO	

Indicador do Programa: 01-PUBLICAR ATOS E LEGISLAÇÃO	**Fonte Indicador:**	**Ref. Atual:** 100	**Ref. Esperada:** 100

Ações	Produto	Un. Produto	Meta Física	Fonte Recurso	Gasto total/ação (R$)
2023 DIVULGAÇÃO INSTITUCIONAL	Divulgação Institucional	UN	100	01 00	**82.000,00**

Ações	Detalhamento da Meta/Ano do PPA por produto da ação				Detalhamento do Recurso/Ano do PPA em R$			
	2018	2019	2020	2021	2018	2019	2020	2021
2023 DIVULGAÇÃO INSTITUCIONAL	25	25	25	25	17.000,00	7.000,00	29.000,00	29.000,00

PORTAL DA TRANSPARENCIA
http://cloud.it-solutions.inf.br/transparenciaMunicipal/download/52-20221231111819.pdf
assinado por: idUser 83

PREFEITURA MUNICIPAL DE JAQUEIRA

R Vereador Luiz Novacosqu
01613989/0001-71

Programas, Metas e Ações (Planejamento Orcamentário)

Diretriz/Macroobjeto	Capacitar e treinar servidores municipais visando tornar eficiente os serviços públicos.	
Nome do Programa	0405CAPACITAÇÃO E TREINAMENTO DE RECURSOS HUMANOS	**Data Inicial:** 01/01/2018 **DataFinal:** 31/12/2021
Objetivo do Programa	Capacitar e treinar servidores municipais visando tornar eficiente os serviços públicos.Qualificar o servidor público por meio de cu rsos e treinamentos voltados para suas atividades , objetivando adequar o quadro de servidores aos novos perfis profissionais re queridos no serviço público.	
Público Alvo	Municipio em Geral	
Orgão Responsável	02 03 - SECRETARIA DE ADMINISTRAÇÃO	
rticipantes	02 03 - SECRETARIA DE ADMINISTRAÇÃO	

do Programa: Treinar os servidores e melhorar seus	**Fonte Indicador:**	**Ref. Atual:** 100	**Ref. Esperada:** 100

Ações	Produto	Un. Produto	Meta Física	Fonte Recurso	Gasto total/ação (R$)
2022 CAPACITAÇÃO E TREINAMENTO DE	UN	UN	100	01 00	17.000,00

Ações	Detalhamento da Meta/Ano do PPA por produto da ação				Detalhamento do Recurso/Ano do PPA em R$			
	2018	2019	2020	2021	2018	2019	2020	2021
2022 CAPACITAÇÃO E TREINAMENTO DE	25	25	25	25	8.000,00	3.000,00	3.000,00	3.000,00

PORTAL DA TRANSPARÊNCIA
http://cloud.rsplucpes.inf.br/transparenciaMunicipal/download/52-20221231111819.pdf
assinado por: idUser 83

PREFEITURA MUNICIPAL DE JAQUEIRA

R Vereador Luiz Novacosqu
01613989/0001-71

Programas, Metas e Ações (Planejamento Orcamentário)

Diretriz/Macroobjeto	Atender as necessidades da Administração Pública através de serviços técnicos especializados.	
Nome do Programa	0406APERFEIÇOAMENTO E MODERNIZAÇÃO ADMINISTRATIVA	**Data Inicial:** 01/01/2018 **DataFinal:** 31/12/2021
Objetivo do Programa	Atender as necessidades da Administração Municipal, através de serviços técnicos especializados.	
Público Alvo	Município em geral	
Orgão Responsável	02 03 - SECRETARIA DE ADMINISTRAÇÃO	
rticipantes	02 03 - SECRETARIA DE ADMINISTRAÇÃO	

do Programa: capacitar e orientar a Administração	**Fonte Indicador:**	**Ref. Atual:** 100	**Ref. Esperada:** 100

Ações	Produto	Un. Produto	Meta Física	Fonte Recurso	Gasto total/ação (R$)
2015 MANUTENÇÃO DO PROGRAMA DE	UN	UN	100	01 00	**49.000,00**

Ações	Detalhamento da Meta/Ano do PPA por produto da ação				Detalhamento do Recurso/Ano do PPA em R$			
	2018	2019	2020	2021	2018	2019	2020	2021
2015 MANUTENÇÃO DO PROGRAMA DE	25	25	25	25	37.000,00	4.000,00	4.000,00	4.000,00

PORTAL DA TRANSPARENCIA
http://cloud-soluções.inf.br/transparenciaMunicipal/download/52-20221231111819.pdf
assinado por: idUser 83

PREFEITURA MUNICIPAL DE JAQUEIRA

R Vereador Luiz Novacosqu
01613989/0001-71

Programas, Metas e Ações (Planejamento Orcamentário)

Diretriz/Macroobjeto	Conjugação de esforços para o alcançe de um objetivo comum.	
Nome do Programa	0407COOPERAÇÃO TÉCNICA E FINANCEIRA COM OUTROS ENTES FEDERADOS	**Data Inicial:** 01/01/2018 **DataFinal:** 31/12/2021
Objetivo do Programa	Melhorar os serviços públicos postos à disposição da população.	
Público Alvo	Município em Geral	
Orgão Responsável	02 03 - SECRETARIA DE ADMINISTRAÇÃO	
rticipantes	02 03 - SECRETARIA DE ADMINISTRAÇÃO,02 04 - SECRETARIA DE FINANÇAS	

do Programa: Cooperação técnica e financeira com outros	**Fonte Indicador:**	**Ref. Atual:** 100	**Ref. Esperada:** 100

Ações	Produto	Un. Produto	Meta Física	Fonte Recurso	Gasto total/ação (R$)
2016 COOPERAÇÃO TÉCNICA E FINANCEIRA	UN	UN	100	01 00	**8.000,00**
2029 CONSÓRCIOS COM OUTROS	UN	UN	100	01 00	**161.000,00**

Ações	Detalhamento da Meta/Ano do PPA por produto da ação				Detalhamento do Recurso/Ano do PPA em R$			
	2018	2019	2020	2021	2018	2019	2020	2021
2016 COOPERAÇÃO TÉCNICA E FINANCEIRA	25	25	25	25	5.000,00	1.000,00	1.000,00	1.000,00
2029 CONSÓRCIOS COM OUTROS MUNICÍPIOS	25	25	25	25	5.000,00	56.000,00	50.000,00	50.000,00

PORTAL DA TRANSPARENCIA
http://cloud.tsplaces.inf.br/transparencia/municipal/download/52-20221231111819.pdf
assinado por: idUser 83

PREFEITURA MUNICIPAL DE JAQUEIRA

R Vereador Luiz Novacosqu
01613989/0001-71

Programas, Metas e Ações (Planejamento Orcamentário)

Diretriz/Macroobjeto	Garantir as atividades dos conselhos municipais.	
Nome do Programa	0408APOIO AOS CONSELHOS E RELAÇÕES COM A SOCIEDADE CIVIL	**Data Inicial:** 01/01/2018 **DataFinal:** 31/12/2021
Objetivo do Programa	Contribuir para que os conselheiros e a sociedade civil desenvolvam seus trabalhos de fiscalização e acompanhamento dos programas municipais.	
Público Alvo	Município em Geral	
Orgão Responsável	02 03 - SECRETARIA DE ADMINISTRAÇÃO	
rticipantes	02 03 - SECRETARIA DE ADMINISTRAÇÃO	

do Programa: 01-ESTRUTURAR ESPAÇO PARA OS	**Fonte Indicador:**	**Ref. Atual:** 100	**Ref. Esperada:** 100

Ações	Produto	Un. Produto	Meta Física	Fonte Recurso	Gasto total/ação (R$)
2017 APOIO AOS CONSELHOS E RELAÇÕES	UN	UN	100	01 00	**16.000,00**

Ações	Detalhamento da Meta/Ano do PPA por produto da ação				Detalhamento do Recurso/Ano do PPA em R$			
	2018	2019	2020	2021	2018	2019	2020	2021
2017 APOIO AOS CONSELHOS E RELAÇÕES	25	25	25	25	7.000,00	3.000,00	3.000,00	3.000,00

PORTAL DA TRANSPARENCIA
http://cloud.ssplucoes.inf.br/transparenciaMunicipal/download/52-20221231111819.pdf
assinado por: dUser 83

PREFEITURA MUNICIPAL DE JAQUEIRA

R Vereador Luiz Novacosqu
01613989/0001-71

Programas, Metas e Ações (Planejamento Orcamentário)

Diretriz/Macroobjeto	Ampliar e gerir o patrimonio municipal.	
Nome do Programa	0409AMPLIAÇÃO DO PATRIMÔNIO	**Data Inicial:** 01/01/2018 **DataFinal:** 31/12/2021
Objetivo do Programa	Ampliação e aperfeiçoamento da rede física municipal para melhoria e modernização dos serviços postos à disposição do municí pio.	
Público Alvo	Município em Geral	
Orgão Responsável	02 03 - SECRETARIA DE ADMINISTRAÇÃO	
rticipantes	02 03 - SECRETARIA DE ADMINISTRAÇÃO,02 05 - SECRETARIA DE OBRAS PÚBLICAS E SERVIÇOS URBANOS	

do Programa: executar projetos e atividades relacionados	**Fonte Indicador:**	**Ref. Atual:** 100	**Ref. Esperada:** 100

Ações	Produto	Un. Produto	Meta Física	Fonte Recurso	Gasto total/ação (R$)
2010 PRESERVAÇÃO DO PATRIMÔNIO	UN	UN	100	01 00	**15.000,00**
2011 AMPLIAÇÃO E PRESERVAÇÃO DE	UN	UN	100	01 00	**17.000,00**

Ações	Detalhamento da Meta/Ano do PPA por produto da ação				Detalhamento do Recurso/Ano do PPA em R$			
	2018	2019	2020	2021	2018	2019	2020	2021
2010 PRESERVAÇÃO DO PATRIMÔNIO	25	25	25	25	6.000,00	3.000,00	3.000,00	3.000,00
2011 AMPLIAÇÃO E PRESERVAÇÃO DE PRÉDIOS	25	25	25	25	8.000,00	3.000,00	3.000,00	3.000,00

PORTAL DA TRANSPARENCIA
http://cloud2.solicites.inf.br/transparencia/municipal/download/52-20221231111819.pdf
assinado por: dUser 83

PREFEITURA MUNICIPAL DE JAQUEIRA

R Vereador Luiz Novacosqu
01613989/0001-71

Programas, Metas e Ações (Planejamento Orcamentário)

Diretriz/Macroobjeto	Realizar o controle efetivo dos bens móveis e imóveis do município.	
Nome do Programa	0410GESTÃO ADMINISTRATIVA DO PATRIMÔNIO MUNICIPAL	**Data Inicial:** 01/01/2018 **DataFinal:** 31/12/2021
Objetivo do Programa	Realizar o controle efetivo dos bens móveis no município, por meio da implantação de um Sistema de Informação que propicie o controle efetivo por parte da unidade de material.	
Público Alvo	Município em geral	
Orgão Responsável	02 03 - SECRETARIA DE ADMINISTRAÇÃO	
rticipantes	02 03 - SECRETARIA DE ADMINISTRAÇÃO	

do Programa: Manter o sistema de controle de patrimônio -	**Fonte Indicador:**	**Ref. Atual:** 100	**Ref. Esperada:** 100

Ações	Produto	Un. Produto	Meta Física	Fonte Recurso	Gasto total/ação (R$)
0410 GESTÃO ADMINISTRATIVA DO	UN	UN	100	01 00	155.000,00

Ações	Detalhamento da Meta/Ano do PPA por produto da ação				Detalhamento do Recurso/Ano do PPA em R$			
	2018	2019	2020	2021	2018	2019	2020	2021
0410 GESTÃO ADMINISTRATIVA DO PATRIMÔNIO	25	25	25	25	31.000,00	28.000,00	48.000,00	48.000,00

PORTAL DA TRANSPARENCIA
http://cloud.rsplucpes.inf.br/transparenciaMunicipal/download/52-20221231111819.pdf
assinado por: idUser 83

PREFEITURA MUNICIPAL DE JAQUEIRA

R Vereador Luiz Novacosqu
01613989/0001-71

Programas, Metas e Ações (Planejamento Orcamentário)

Diretriz/Macroobjeto	Atuar de forma prévia, concomitante e posterior aos atos administrativos, visando à avaliação da ação governamental e da gestã o fiscal dos administradores municipais.	
Nome do Programa	0411CONTROLE INTERNO	**Data Inicial:** 01/01/2018 **DataFinal:** 31/12/2021
Objetivo do Programa	Desenvolver as atividades do sistema de controle interno do Poder Executivo do Município, em cumprimento ao disposto nos arti gos 70 e 74 da Constituição Federal de 1988, bem como fortalecer as atividades de investigação, apuração e repressão das irreg ularidades no Poder Executivo com o objetivo de prevenir a corrupção, combater a impunidade e ampliar a transparência da gest ão pública.	
Público Alvo	Município em Geral	
Orgão Responsável	02 03 - SECRETARIA DE ADMINISTRAÇÃO	
rticipantes	02 03 - SECRETARIA DE ADMINISTRAÇÃO	

do Programa: 01-GESTÃO E ADMINISTRÇÃO DO	**Fonte Indicador:**	**Ref. Atual:** 100	**Ref. Esperada:** 100

Ações	Produto	Un. Produto	Meta Física	Fonte Recurso	Gasto total/ação (R$)
2020 MANUTENÇÃO DO CONTROLE	UN	UN	100	01 00	**251.000,00**

Ações	Detalhamento da Meta/Ano do PPA por produto da ação				Detalhamento do Recurso/Ano do PPA em R$			
	2018	2019	2020	2021	2018	2019	2020	2021
2020 MANUTENÇÃO DO CONTROLE INTERNO	25	25	25	25	67.000,00	68.000,00	58.000,00	58.000,00

PORTAL DA TRANSPARENCIA
http://cloud.solucoes.inf.br/transparenciaMunicipal/download/52-20221231111819.pdf
assinado por: dUser 83

PREFEITURA MUNICIPAL DE JAQUEIRA

R Vereador Luiz Novacosqu
01613989/0001-71

Programas, Metas e Ações (Planejamento Orcamentário)

Diretriz/Macroobjeto	Modernizar a administração tributária visando mudanças na cultura institucional que ampliem os conceitos de fisco-cidadão e de contribuinte-cidadão.	
Nome do Programa	0412PROGRAMA MODERNIZAÇÃO DA ADMINISTRAÇÃO TRIBUTÁRIA	**Data Inicial:** 01/01/2018 **DataFinal:** 31/12/2021
Objetivo do Programa	Implantar um processo moderno de gestão tributária, respaldado em um Cadastro, obtido a partir de um recadastramento Imobiliário e Mobiliário, associado à utilização de Sistema Informatizados Inteligentes que auxiliem para uma melhor fiscalização e gestão nas áreas sociais do município.	
Público Alvo	Município em Geral	
Orgão Responsável	02 03 - SECRETARIA DE ADMINISTRAÇÃO	
rticipantes	02 03 - SECRETARIA DE ADMINISTRAÇÃO	

do Programa: 01-IMPLANTAÇÃO DO PROGRAMA DE	**Fonte Indicador:**	**Ref. Atual:** 100	**Ref. Esperada:** 100

Ações	Produto	Un. Produto	Meta Física	Fonte Recurso	Gasto total/ação (R$)
2021 IMPLANTAÇÃO E MANUTENÇÃO DO	Incremento na arrecadação	UN	100	01 00	32.000,00

Ações	Detalhamento da Meta/Ano do PPA por produto da ação				Detalhamento do Recurso/Ano do PPA em R$			
	2018	2019	2020	2021	2018	2019	2020	2021
2021 IMPLANTAÇÃO E MANUTENÇÃO DO	25	25	25	25	8.000,00	8.000,00	8.000,00	8.000,00

PORTAL DA TRANSPARENCIA
http://cloud.fiscaplucpes.inf.br/transparenciaMunicipal/download/52-20221231111819.pdf
assinado por: idUser 83

PREFEITURA MUNICIPAL DE JAQUEIRA

R Vereador Luiz Novacosqu
01613989/0001-71

Programas, Metas e Ações (Planejamento Orcamentário)

Diretriz/Macroobjeto	Apoiar os Municipes atingidos por desastres ambientais propagar ações preventivas a desastres naturais, eventual socorro a pop ulação atingida e recuperação de áreas afetadas.	
Nome do Programa	0414APOIO A GESTÃO DE SEGURANÇA E DEFESA CIVIL	**Data Inicial:** 01/01/2018 **DataFinal:** 31/12/2021
Objetivo do Programa	Assegurar a proteção social contra desastres ambientais propagando ações preventivas, eventual socorro a população atingida e recuperação de áreas afetadas.	
Público Alvo	MUNICÍPIO EM GERAL	
Orgão Responsável	02 01 - SECRETARIA DE GOVERNO	
rticipantes	02 01 - SECRETARIA DE GOVERNO	

do Programa: APOIO A GESTÃO DE SEGURANÇA E	**Fonte Indicador:** UN	**Ref. Atual:** 100	**Ref. Esperada:** 100

Ações	Produto	Un. Produto	Meta Física	Fonte Recurso	Gasto total/ação (R$)
1004 AQUISIÇÃO DE EQUIPAMENTO	UN	UN	100	01 00	**30.000,00**
1006 MANUTENÇÃO DA COORDENADORIA	UN		100	01 00	**116.000,00**

Ações	Detalhamento da Meta/Ano do PPA por produto da ação				Detalhamento do Recurso/Ano do PPA em R$			
	2018	2019	2020	2021	2018	2019	2020	2021
1004 AQUISIÇÃO DE EQUIPAMENTO VINCULADO	25	25	25	25	15.000,00	5.000,00	5.000,00	5.000,00
1006 MANUTENÇÃO DA COORDENADORIA	25	25	25	25	25.000,00	41.000,00	26.000,00	24.000,00

PORTAL DE TRANSPARENCIA
http://cloud.fiorilli.com.br/transparencia/municipal/download/52-20221231111819.pdf
assinado por: idUser 83

PREFEITURA MUNICIPAL DE JAQUEIRA

R Vereador Luiz Novacosqu
01613989/0001-71

Programas, Metas e Ações (Planejamento Orcamentário)

Diretriz/Macroobjeto	Complementar o trabalho social com famílias, prevenindo a ocorrência de situações de risco social e fortalecendo a convivência f amiliar e comunitária.	
Nome do Programa	0802PROTEÇÃO SOCIAL BÁSICA - SCVF	**Data Inicial:** 01/01/2018 **DataFinal:** 31/12/2021
Objetivo do Programa	Retirar crianças e adolescentes, com idade inferior a 16 anos, da prática do trabalho precoce, exceto na condição de aprendiz a partir de 14 anos.	
Público Alvo	Crianças e adolescentes, de até 16 anos incompletos, em situação de trabalho, bem como suas famílias	
Orgão Responsável	03 02 - FUNDO MUNICIPAL DE ASSISTÊNCIA SOCIAL	
articipantes	03 02 - FUNDO MUNICIPAL DE ASSISTÊNCIA SOCIAL	

r do Programa: ações socioeducativo e de Convivência para	**Fonte Indicador:**	**Ref. Atual:** 100	**Ref. Esperada:** 100

Ações	Produto	Un. Produto	Meta Fisica	Fonte Recurso	Gasto total/ação (R$)
089 EXECUÇÃO DE OBRAS VOLTADAS	UN		100	05 81	**54.000,00**
097 MANUTENÇÃO DO PROGRAMA SCVF	UN	UN	100	05 81	**941.000,00**

Ações	Detalhamento da Meta/Ano do PPA por produto da ação				Detalhamento do Recurso/Ano do PPA em R$			
	2018	2019	2020	2021	2018	2019	2020	2021
089 EXECUÇÃO DE OBRAS VOLTADAS PARA O	25	25	25	25	20.000,00	20.000,00	7.000,00	7.000,00
097 MANUTENÇÃO DO PROGRAMA SCVF	25	25	25	25	315.000,00	215.000,00	209.000,00	202.000,00

PORTAL DE TRANSPARENCIA
http://cloud.i-tsducoes.inf.br/transparencia/municipal/download/52-20221231111819.pdf
assinado por: idUser 83

PREFEITURA MUNICIPAL DE JAQUEIRA

R Vereador Luiz Novacosqu
01613989/0001-71

Programas, Metas e Ações (Planejamento Orcamentário)

Diretriz/Macroobjeto	Manter as ações de caráter continuado do Programa de proteção e atendimento integral à família (PAIF).	
Nome do Programa	0803PROTEÇÃO SOCIAL BÁSICA - PAIF	**Data Inicial:** 01/01/2018 **DataFinal:** 31/12/2021
Objetivo do Programa	Prevenir situações de risco por meio do desenvolvimento de potencialidades, aquisições e fortalecimentos de vínculos familiares e comunitários.	
Público Alvo	Famílias e indivíduos em situação de vulnerabilidade e/ou risco social.	
Orgão Responsável	03 02 - FUNDO MUNICIPAL DE ASSISTÊNCIA SOCIAL	
rticipantes	02 05 - SECRETARIA DE OBRAS PÚBLICAS E SERVIÇOS URBANOS,03 02 - FUNDO MUNICIPAL DE ASSISTÊNCIA SOCIAL	

do Programa: 01-SERVIÇOS ESPECÍFICOS DE	**Fonte Indicador:**	**Ref. Atual:** 100	**Ref. Esperada:** 100

Ações	Produto	Un. Produto	Meta Física	Fonte Recurso	Gasto total/ação (R$)
012 CENTROS DE CONVIVÊNCIA DE	UN	UN	100	01 00	**8.000,00**
091 EXECUÇÃO DE OBRAS VOLTADAS	UN		100	05 81	**40.000,00**
098 MANUTENÇÃO DO PROGRAMA - PAIF	UN	UN	100	05 81	**595.000,00**

Ações	Detalhamento da Meta/Ano do PPA por produto da ação				Detalhamento do Recurso/Ano do PPA em R$			
	2018	2019	2020	2021	2018	2019	2020	2021
012 CENTROS DE CONVIVÊNCIA DE IDOSOS	25	25	25	25	2.000,00	2.000,00	2.000,00	2.000,00
091 EXECUÇÃO DE OBRAS VOLTADAS PARA O	25	25	25	25	20.000,00	8.000,00	6.000,00	6.000,00
098 MANUTENÇÃO DO PROGRAMA - PAIF	25	25	25	25	180.000,00	127.000,00	135.000,00	153.000,00

PORTAL DA TRANSPARENCIA
http://cloud.fiorilli.com.br/transparencia/municipal/download/52-20221231111819.pdf
assinado por: idUser 83

PREFEITURA MUNICIPAL DE JAQUEIRA

R Vereador Luiz Novacosqu
01613989/0001-71

Programas, Metas e Ações (Planejamento Orcamentário)

Diretriz/Macroobjeto	Atendimento a pessoas que se encontram em situação de risco social ou tiveram seus direitos violados.	
Nome do Programa	0804PROTEÇÃO SOCIAL ESPECIAL DE MÉDIA COMPLEXIDADE - PAEFI	**Data Inicial:** 01/01/2018 **DataFinal:** 31/12/2021
Objetivo do Programa	Fomentar a redução de risco pessoal e social em decorrência da exposição a situação de extrema vulnerabilidade (abandono, violência física, psíquica e/ou sexual, uso de substâncias psicoativas, situação de rua entre outras que caracterizam o fenômeno da exclusão social dos indivíduos).	
Público Alvo	Famílias e indivíduos em situação de vulnerabilidade e/ou risco social	
Orgão Responsável	03 02 - FUNDO MUNICIPAL DE ASSISTÊNCIA SOCIAL	
rticipantes	03 02 - FUNDO MUNICIPAL DE ASSISTÊNCIA SOCIAL	

do Programa: 01-SERVIÇOS ESPECÍFICOS DE	**Fonte Indicador:**	**Ref. Atual:** 100	**Ref. Esperada:** 100

Ações	Produto	Un. Produto	Meta Física	Fonte Recurso	Gasto total/ação (R$)
1098 EXECUÇÃO DE OBRAS VOLTADAS	UN		100	05 81	**52.000,00**
1099 MANUTENÇÃO DO PROGRAMA - PAEFI	UN	UN	100	05 81	**408.000,00**

Ações	Detalhamento da Meta/Ano do PPA por produto da ação				Detalhamento do Recurso/Ano do PPA em R$			
	2018	2019	2020	2021	2018	2019	2020	2021
1098 EXECUÇÃO DE OBRAS VOLTADAS PARA O	25	25	25	25	20.000,00	20.000,00	6.000,00	6.000,00
1099 MANUTENÇÃO DO PROGRAMA - PAEFI	25	25	25	25	96.000,00	102.000,00	105.000,00	105.000,00

PORTAL DA TRANSPARENCIA
http://cloud.tsolucoes.inf.br/transparencia/municipal/download/52-20221231111819.pdf
assinado por: idUser 83

PREFEITURA MUNICIPAL DE JAQUEIRA

R Vereador Luiz Novacosqu
01613989/0001-71

Programas, Metas e Ações (Planejamento Orcamentário)

Diretriz/Macroobjeto	Suporte à famílias de baixa renda ou em situação de extrema pobreza, permitindo assim uma melhor distribuição de renda.	
Nome do Programa	0805GESTÃO IGDM	**Data Inicial:** 01/01/2018 **DataFinal:** 31/12/2021
Objetivo do Programa	Contribuir para a redução da fome, da pobreza, da desigualdade e de outras formas de privação vividas pelas famílias mais exclu ídas.	
Público Alvo	Famílias com renda mensal per capita até meio salário mínimo	
Orgão Responsável	03 02 - FUNDO MUNICIPAL DE ASSISTÊNCIA SOCIAL	
rticipantes	03 02 - FUNDO MUNICIPAL DE ASSISTÊNCIA SOCIAL	

do Programa: 01-TRANSFERÊNCIA DE RENDA ÀS	**Fonte Indicador:**	**Ref. Atual:** 100	**Ref. Esperada:** 100

Ações	Produto	Un. Produto	Meta Física	Fonte Recurso	Gasto total/ação (R$)
09 EXECUÇÃO DE OBRAS VOLTADAS	UN		100	05 81	**52.000,00**
100 MANUTENÇÃO DO PROGRAMA IGDM	UN	UN	100	05 81	**472.000,00**

Ações	Detalhamento da Meta/Ano do PPA por produto da ação				Detalhamento do Recurso/Ano do PPA em R$			
	2018	2019	2020	2021	2018	2019	2020	2021
09 EXECUÇÃO DE OBRAS VOLTADAS PARA O	25	25	25	25	20.000,00	20.000,00	6.000,00	6.000,00
100 MANUTENÇÃO DO PROGRAMA IGDM	25	25	25	25	119.000,00	126.000,00	104.000,00	123.000,00

PORTAL DA TRANSPARENCIA
http://cloud.fsolucoes.inf.br/transparencia/Municipal/download/52-20221231111819.pdf
assinado por: idUser 83

PREFEITURA MUNICIPAL DE JAQUEIRA

R Vereador Luiz Novacosqu
01613989/0001-71

Programas, Metas e Ações (Planejamento Orcamentário)

Diretriz/Macroobjeto	Promover a gestão e manutenção de programas do FNAS e apoiar a gestão financeira dos conselhos e fundos municipais de assistência social.	
Nome do Programa	0806GESTÃO IGD SUAS	**Data Inicial:** 01/01/2018 **DataFinal:** 31/12/2021
Objetivo do Programa	Aprimorar a gestão do SUAS no município, organizando, integrando e articulando serviços socioassistenciais, além da gestão de programas como Bolsa Família, BPC na escola e outros. Subsidiar a gestão financeira dos conselhos e fundos de assistência social.	
Público Alvo	Familias de baixa renda	
Orgão Responsável	03 02 - FUNDO MUNICIPAL DE ASSISTÊNCIA SOCIAL	
Participantes	03 02 - FUNDO MUNICIPAL DE ASSISTÊNCIA SOCIAL	

do Programa: 01-QUALIFICAÇÃO E ASSISTÊNCIA	**Fonte Indicador:**	**Ref. Atual:** 100	**Ref. Esperada:** 100

Ações	Produto	Un. Produto	Meta Física	Fonte Recurso	Gasto total/ação (R$)
1001 MANUTENÇÃO DO PROGRAMA IGD	UN	UN	100	0581	132.000,00

Ações	Detalhamento da Meta/Ano do PPA por produto da ação				Detalhamento do Recurso/Ano do PPA em R$			
	2018	2019	2020	2021	2018	2019	2020	2021
1001 MANUTENÇÃO DO PROGRAMA IGD SUAS	25	25	25	25	30.000,00	32.000,00	35.000,00	35.000,00

PORTAL DA TRANSPARENCIA
http://cloud.tecnosolucoes.inf.br/transparenciaMunicipal/download/52-20221231111819.pdf
assinado por: dUser 83

PREFEITURA MUNICIPAL DE JAQUEIRA

R Vereador Luiz Novacosqu
01613989/0001-71

Programas, Metas e Ações (Planejamento Orcamentário)

Diretriz/Macroobjeto	Prestar assistência social às pessoas necessitadas, através de doações, remédios, agasalhos, colchões e outros benefícios.	
Nome do Programa	0807ASSISTÊNCIA SOCIAL GERAL	**Data Inicial:** 01/01/2018 **DataFinal:** 31/12/2021
Objetivo do Programa	Executar as politicas sociais do município o planejamento operacional e o desenvolvimento de açoes de sua área, promovendo a ssistência social; Gerenciar e manter as atividades administrativas, tais como: folhas de pagamento, a ampliação no atendimento de pessoas em vunerabilidade social e risco, manter a estrutura física e os equipamentos.	
Público Alvo	População carente do município	
Orgão Responsável	03 02 - FUNDO MUNICIPAL DE ASSISTÊNCIA SOCIAL	
Participantes	03 02 - FUNDO MUNICIPAL DE ASSISTÊNCIA SOCIAL	

do Programa: 01-MANUTENÇÃO DAS AÇÕES DO	**Fonte Indicador:**	**Ref. Atual:** 100	**Ref. Esperada:** 100

Ações	Produto	Un. Produto	Meta Física	Fonte Recurso	Gasto total/ação (R$)
ASSISTÊNCIA AS FAMÍLIAS CARENTES	UN	UN	100	01 00	**942.000,00**
DISTRIBUIÇÃO DE CESTAS BÁSICAS	UN	UN	100	01 00	**314.000,00**

Ações	Detalhamento da Meta/Ano do PPA por produto da ação				Detalhamento do Recurso/Ano do PPA em R$			
	2018	2019	2020	2021	2018	2019	2020	2021
ASSISTÊNCIA AS FAMÍLIAS CARENTES	25	25	25	25	22.000,00	274.000,00	268.000,00	378.000,00
DISTRIBUIÇÃO DE CESTAS BÁSICAS	25	25	25	25	248.000,00	22.000,00	22.000,00	22.000,00

PORTAL DA TRANSPARENCIA
http://cloud.fiorilli.com.br/transparencia/municipal/download/52-20221231111819.pdf
assinado por: idUser 83

PREFEITURA MUNICIPAL DE JAQUEIRA

R Vereador Luiz Novacosqu
01613989/0001-71

Programas, Metas e Ações (Planejamento Orcamentário)

Diretriz/Macroobjeto	Executar ações de apoio a crianças e adolescentes.	
Nome do Programa	0808ASSISTÊNCIA A INFÂNCIA E A JUVENTUDE	**Data Inicial:** 01/01/2018 **DataFinal:** 31/12/2021
Objetivo do Programa	Executar ações de apoio à criança e ao adolescente e prestar assistência social àqueles em situação de risco, bem como manter o conselho tutelar.	
Público Alvo	Crianças e adolescentes do Município.	
Orgão Responsável	03.03 - FUNDO DE DIREITOS DA CRIANÇA E DO ADOLESCENTE	
Participantes	03.03 - FUNDO DE DIREITOS DA CRIANÇA E DO ADOLESCENTE	

Programa: 01-APOIO AOS CONSELHOS TUTELAR E	**Fonte Indicador:**	**Ref. Atual:** 100	**Ref. Esperada:** 100

Ações	Produto	Un. Produto	Meta Física	Fonte Recurso	Gasto total/ação (R$)
01 AQUISIÇÃO DE MÓVEIS, MÁQUINAS,	UN	UN	100	01 00	**4.000,00**
02 MANUTENÇÃO DAS ATIVIDADES DO	UN	UN	100	01 00	**594.000,00**
03 CAPACITAÇÃO, TREINAMENTO E	UN	UN	100	01 00	**17.000,00**
04 APOIO AO CONSELHO TUTELAR DE	UN	UN	100	01 00	**31.000,00**

Ações	Detalhamento da Meta/Ano do PPA por produto da ação				Detalhamento do Recurso/Ano do PPA em R$			
	2018	2019	2020	2021	2018	2019	2020	2021
01 AQUISIÇÃO DE MÓVEIS, MÁQUINAS,	25	25	25	25	1.000,00	1.000,00	1.000,00	1.000,00
02 MANUTENÇÃO DAS ATIVIDADES DO	25	25	25	25	121.000,00	149.000,00	156.000,00	168.000,00
03 CAPACITAÇÃO, TREINAMENTO E	25	25	25	25	5.000,00	6.000,00	3.000,00	3.000,00
04 APOIO AO CONSELHO TUTELAR DE	25	25	25	25	14.000,00	7.000,00	5.000,00	5.000,00

PORTAL DA TRANSPARENCIA
http://cloud.tesolucoes.inf.br/transparenciaMunicipal/download/52-20221231111819.pdf
assinado por: idUser 83

PREFEITURA MUNICIPAL DE JAQUEIRA

R Vereador Luiz Novacosqu
01613989/0001-71

Programas, Metas e Ações (Planejamento Orcamentário)

Diretriz/Macroobjeto	Concessão de beneficios, apoio a moradia e ações de prevenção as áreas de risco.	
Nome do Programa	0809ASSISTÊNCIA EMERGENCIAL AS VÍTIMAS DE CALAMIDADES	**Data Inicial:** 01/01/2018 **DataFinal:** 31/12/2021
Objetivo do Programa	Prover a concessão de benefícios para famílias atingidas por fenômenos naturais, ampliando a assistência hospitalar e a distribui ção de agasalhos e mantimentos nos casos de calamidade pública.	
Público Alvo	Famílias atingidas por fenômenos naturais	
Orgão Responsável	03 02 - FUNDO MUNICIPAL DE ASSISTÊNCIA SOCIAL	
Participantes	03 02 - FUNDO MUNICIPAL DE ASSISTÊNCIA SOCIAL	

Programa: 01-CONCESSÃO DE BENEFÍCIOS E	**Fonte Indicador:**	**Ref. Atual:** 100	**Ref. Esperada:** 100

	Produto	Un. Produto	Meta Física	Fonte Recurso	Gasto total/ação (R$)
ÊNCIA EMERGÊNCIAL AS	UN	UN	100	01 00	40.000,00

Ações	Detalhamento da Meta/Ano do PPA por produto da ação				Detalhamento do Recurso/Ano do PPA em R$			
	2018	2019	2020	2021	2018	2019	2020	2021
NCIA EMERGÊNCIAL AS VÍTIMAS	25	25	25	25	10.000,00	10.000,00	10.000,00	10.000,00

PORTAL DA TRANSPARENCIA
http://cloud.it-solucoes.inf.br/transparenciaMunicipal/download/52-20221231111819.pdf
assinado por: idUser 83

PREFEITURA MUNICIPAL DE JAQUEIRA

R Vereador Luiz Novacosqu
01613989/0001-71

Programas, Metas e Ações (Planejamento Orcamentário)

Diretriz/Macroobjeto	Prevenção de situações de risco por meio do desenvolvimento de potencialidades e aquisições, além do fortalecimento de víncul os familiares e comunitários dos individuos.	
Nome do Programa	0810GESTÃO DA POLÍTICA DE DESENVOLVIMENTO SOCIAL MUNICIPAL	**Data Inicial:** 01/01/2018 **DataFinal:** 31/12/2021
Objetivo do Programa	Coordenar o planejamento e a formação de políticas setoriais e a avaliação e controle dos programas na àrea de desenvolviment o social municipal.	
Público Alvo	Secretaria de Assistência Social	
Orgão Responsável	03 02 - FUNDO MUNICIPAL DE ASSISTÊNCIA SOCIAL	
Participantes	03 02 - FUNDO MUNICIPAL DE ASSISTÊNCIA SOCIAL	

Produto Programa: 01-FUNCIONAMENTO DOS CONSELHOS	**Fonte Indicador:**	**Ref. Atual:** 100	**Ref. Esperada:** 100

Ações	Produto	Un. Produto	Meta Física	Fonte Recurso	Gasto total/ação (R$)
ADMINISTRATIVA DA	UN	UN	100	01 00	**1.642.000,00**
ÇÃO DE VEÍCULOS PARA	UN	UN	100	01 00	**4.000,00**

Ações	Detalhamento da Meta/Ano do PPA por produto da ação				Detalhamento do Recurso/Ano do PPA em R$			
	2018	2019	2020	2021	2018	2019	2020	2021
ADMINISTRATIVA DA SECRETARIA	25	25	25	25	395.000,00	442.000,00	383.000,00	422.000,00
DE VEÍCULOS PARA	25	25	25	25	1.000,00	1.000,00	1.000,00	1.000,00

PORTAL DA TRANSPARENCIA
http://cloud.it-solucoes.inf.br/transparenciaMunicipal/download/52-20221231111819.pdf
assinado por: idUser 83

PREFEITURA MUNICIPAL DE JAQUEIRA

R Vereador Luiz Novacosqu
01613989/0001-71

Programas, Metas e Ações (Planejamento Orcamentário)

Diretriz Macroobjeto	Fortalecimento da Rede de Atendimento e Implementação da Lei Maria da Penha; Combate à exploração sexual e ao tráfico de mulheres	
Nome do Programa	0811PROTEÇÃO A MULHER	**Data Inicial:** 01/01/2018 **DataFinal:** 31/12/2021
Objetivo do Programa	Construção de um ambiente adequado para atender as mulheres vitimas de abuso sexual e doméstico; Implantar uma casa de a brigo para mulheres em situação de extremo risco pessoal e social.	
Publico Alvo	Mulheres em situação de risco	
Orgão Responsável	02 15 - SECRETARIA DE POLÍTICAS PÚBLICAS P/ JUVENTUDE E P/ A MULHER	
Participantes	02 05 - SECRETARIA DE OBRAS PÚBLICAS E SERVIÇOS URBANOS,02 15 - SECRETARIA DE POLÍTICAS PÚBLICA S P/ JUVENTUDE E P/ A MULHER	

Tipo Programa: 01-PROPORCIONAR ESPAÇO	**Fonte Indicador:**	**Ref. Atual:** 100	**Ref. Esperada:** 100

Ações	Produto	Un. Produto	Meta Fisica	Fonte Recurso	Gasto total/ação (R$)
AÇÃO DE OBRAS PARA O	UN	UN	100	01 00	**12.000,00**
MANUTENÇÃO DAS ATIVIDADES DO	UN	UN	100	01 00	**16.000,00**

Ações	Detalhamento da Meta/Ano do PPA por produto da ação				Detalhamento do Recurso/Ano do PPA em R$			
	2018	2019	2020	2021	2018	2019	2020	2021
AÇÃO DE OBRAS PARA O	25	25	25	25	3.000,00	3.000,00	3.000,00	3.000,00
AÇÃO DAS ATIVIDADES DO	25	25	25	25	4.000,00	4.000,00	4.000,00	4.000,00

PORTAL DA TRANSPARENCIA
http://cloud.it-solucoes.inf.br/transparenciaMunicipal/download/52-20221231111819.pdf
assinado por: rdUser 83

PREFEITURA MUNICIPAL DE JAQUEIRA

R Vereador Luiz Novacosqu
01613989/0001-71

Programas, Metas e Ações (Planejamento Orcamentário)

Diretriz/Macroobjeto	Resgatar os jovens que se encontram em situação de risco.	
Nome do Programa	0812JUVENTUDE CIDADÃ	**Data Inicial:** 01/01/2018 **DataFinal:** 31/12/2021
Objetivo do Programa	Resgatar os jovens que se encontram em situação de risco pessoal e social, reinserindo-os ao convívio familiar, comunitário e so cial.	
Público Alvo	Jovens em situação de risco pessoal e social.	
Orgão Responsável	02 15 - SECRETARIA DE POLÍTICAS PÚBLICAS P/ JUVENTUDE E P/ A MULHER	
Participantes	02 15 - SECRETARIA DE POLÍTICAS PÚBLICAS P/ JUVENTUDE E P/ A MULHER	

do Programa: 01-OFERECER AOS ADOLESCENTES E	**Fonte Indicador:**	**Ref. Atual:** 100	**Ref. Esperada:** 100

Ações	Produto	Un. Produto	Meta Física	Fonte Recurso	Gasto total/ação (R$)
AÇÃO DO PROGRAMA	UN	UN	100	01 00	20.000,00

Ações	Detalhamento da Meta/Ano do PPA por produto da ação				Detalhamento do Recurso/Ano do PPA em R$			
	2018	2019	2020	2021	2018	2019	2020	2021
AÇÃO DO PROGRAMA	25	25	25	25	5.000,00	5.000,00	5.000,00	5.000,00

PORTAL DA TRANSPARENCIA
http://cloud.it-solucoes.inf.br/transparenciaMunicipal/download/52-20221231111819.pdf
assinado por: idUser 83

PREFEITURA MUNICIPAL DE JAQUEIRA

R Vereador Luiz Novacosqu

01613989/0001-71

Programas, Metas e Ações (Planejamento Orcamentário)

Diretriz/Macroobjeto	Aumentar as capacidades e as oportunidades de trabalho e geração de renda entre as famílias mais pobres do campo e das cid ades.	
Nome do Programa	0813PROGRAMA BRASIL SEM MISÉRIA	**Data Inicial:** 01/01/2018 **DataFinal:** 31/12/2021
Objetivo do Programa	Elevar as rendas e as condições de bem estar da população de extrema pobreza que ainda não foram incluídas de forma integra da nos mais diversos programas do governo.	
Público Alvo	Famílias de baixa renda	
Orgão Responsável	03 02 - FUNDO MUNICIPAL DE ASSISTÊNCIA SOCIAL	
articipantes	03 02 - FUNDO MUNICIPAL DE ASSISTÊNCIA SOCIAL	

r do Programa: 01-ATENDER 100% DAS FAMÍLIAS	**Fonte Indicador:**	**Ref. Atual:** 100	**Ref. Esperada:** 100

Ações	Produto	Un. Produto	Meta Física	Fonte Recurso	Gasto total/ação (R$)
115 MANUTENÇÃO DAS ATIVIDADES DO	UN	UN	100	01 00	**227.000,00**

Ações	Detalhamento da Meta/Ano do PPA por produto da ação				Detalhamento do Recurso/Ano do PPA em R$			
	2018	2019	2020	2021	2018	2019	2020	2021
115 MANUTENÇÃO DAS ATIVIDADES DO	25	25	25	25	29.000,00	70.000,00	64.000,00	64.000,00

PORTAL DA TRANSPARENCIA
http://cloud.fl-solucoes.inf.br/transparenciaMunicipal/download/52-20221231111819.pdf
assinado por: idUser 83

PREFEITURA MUNICIPAL DE JAQUEIRA

R Vereador Luiz Novacosqu

01613989/0001-71

Programas, Metas e Ações (Planejamento Orcamentário)

Diretriz/Macroobjeto	Transferências futuras firmadas.	
Nome do Programa	0814OUTRAS TRANSFERÊNCIAS DO FUNDO NACIONAL DE ASSISTÊNCIA SOCIAL (FNAS)	**Data Inicial:** 01/01/2018 **DataFinal:** 31/12/2021
Objetivo do Programa	Transferências futuras firmadas.	
Público Alvo	POPULAÇÃO EM GERAL	
Orgão Responsável	03 02 - FUNDO MUNICIPAL DE ASSISTÊNCIA SOCIAL	
articipantes	03 02 - FUNDO MUNICIPAL DE ASSISTÊNCIA SOCIAL	

r do Programa: OUTRAS TRANSFERENCIAS DO FNAS	**Fonte Indicador:**	**Ref. Atual:** 100	**Ref. Esperada:** 100

Ações	Produto	Un. Produto	Meta Física	Fonte Recurso	Gasto total/ação (R$)
2106 MANUTENÇÃO DE PROGRAMAS	UN	UN	100	05 81	**122.000,00**

Ações	Detalhamento da Meta/Ano do PPA por produto da ação				Detalhamento do Recurso/Ano do PPA em R$			
	2018	2019	2020	2021	2018	2019	2020	2021
2106 MANUTENÇÃO DE PROGRAMAS FEDERAIS	25	25	25	25	25.000,00	37.000,00	30.000,00	30.000,00

PORTAL DA TRANSPARENCIA
http://cloud.fiscalucpes.inf.br/transparenciaMunicipal/download/52-20221231111819.pdf
assinado por: idUser 83

PREFEITURA MUNICIPAL DE JAQUEIRA

R Vereador Luiz Novacosqu
01613989/0001-71

Programas, Metas e Ações (Planejamento Orcamentário)

Diretriz/Macroobjeto	Implementar o estatuto da criança e do adolescente na medida sócio educativa em meio aberto.	
Nome do Programa	0815LIBERDADE VIGIADA	**Data Inicial:** 01/01/2018 **DataFinal:** 31/12/2021
Objetivo do Programa	Garantir a ressocialização de jovens previsto no Estatuto da Criança e do Adolescente (Lei nº 8.069/90), aplicável aos adolescent es autores de atos infracionais. Busca evitar que o adolescente venha novamente a praticar ato infracional, mas, sobretudo ajuda r o jovem na construção de um projeto de vida, respeitando os limites e as regras de convivência social, buscando sempre reforç ar os laços familiares e comunitários.	
Público Alvo	POPULAÇÃO EM GERAL	
Orgão Responsável	03 03 - FUNDO DE DIREITOS DA CRIANÇA E DO ADOLESCENTE	
articipantes	03 03 - FUNDO DE DIREITOS DA CRIANÇA E DO ADOLESCENTE	

do Programa: LIBERDADE VIGIADA	**Fonte Indicador:**	**Ref. Atual:** 100	**Ref. Esperada:** 100

Ações	Produto	Un. Produto	Meta Fisica	Fonte Recurso	Gasto total/ação (R$)
1211 MANUTENÇÃO DO PROGRAMA	UN	UN	100	01 00	**26.000,00**

Ações	Detalhamento da Meta/Ano do PPA por produto da ação				Detalhamento do Recurso/Ano do PPA em R$			
	2018	2019	2020	2021	2018	2019	2020	2021
1211 MANUTENÇÃO DO PROGRAMA LIBERDADE	25	25	25	25	15.000,00	5.000,00	3.000,00	3.000,00

PORTAL DA TRANSPARENCIA
http://cloud.solucoes.inf.br/transparenciaMunicipal/download/52-20221231111819.pdf
assinado por: idUser 83

PREFEITURA MUNICIPAL DE JAQUEIRA

R Vereador Luiz Novacosqu
01613989/0001-71

Programas, Metas e Ações (Planejamento Orcamentário)

Diretriz/Macroobjeto	Garantir o acesso e a permanência na escola de crianças e adolescentes.	
Nome do Programa	0816PROTEÇÃO SOCIAL BÁSICA - BPC NA ESCOLA	**Data Inicial:** 01/01/2018 **DataFinal:** 31/12/2021
Objetivo do Programa	Garantir o acesso e a permanência na escola de crianças e adolescentes com deficiência de 0 a 18 anos, identificando barreiras que impedem o acesso desses jovens à escola.	
Público Alvo	Crianças e adolescentes de 0 a 18 anos com deficiência.	
Orgão Responsável	03 02 - FUNDO MUNICIPAL DE ASSISTÊNCIA SOCIAL	
articipantes	03 02 - FUNDO MUNICIPAL DE ASSISTÊNCIA SOCIAL	

r do Programa: PROTEÇÃO SOCIAL BÁSICA - BPC NA	**Fonte Indicador:**	**Ref. Atual:** 100	**Ref. Esperada:** 100

Ações	Produto	Un. Produto	Meta Física	Fonte Recurso	Gasto total/ação (R$)
1107 BPC NA ESCOLA - BENEFÍCIO DE	UN	UN	100	05 81	**27.000,00**

Ações	Detalhamento da Meta/Ano do PPA por produto da ação				Detalhamento do Recurso/Ano do PPA em R$			
	2018	2019	2020	2021	2018	2019	2020	2021
1107 BPC NA ESCOLA - BENEFÍCIO DE	25	25	25	25	8.000,00	7.000,00	6.000,00	6.000,00

PORTAL DA TRANSPARENCIA
http://cloud.e-solucoes.inf.br/transparenciaMunicipal/download/52-20221231111819.pdf
assinado por: idUser 83

PREFEITURA MUNICIPAL DE JAQUEIRA

R Vereador Luiz Novacosqu
01613989/0001-71

Programas, Metas e Ações (Planejamento Orcamentário)

Diretriz/Macroobjeto	Promover o desenvolvimento integral das crianças na primeira infância, considerando sua família e seu contexto de vida.	
Nome do Programa	0817PROGRAMA PRIMEIRA INFÂNCIA - CRIANÇA FELIZ	**Data Inicial:** 01/01/2018 **DataFinal:** 31/12/2021
Objetivo do Programa	Fortalecer o papel das famílias no exercício da função de cuidado, proteção e educação de crianças na faixa etária de até seis an os de idade; Desenvolver estratégias intersetoriais visando integrar, ampliar e fortalecer ações das diversas políticas públicas volt adas para as gestantes, criança na primeira infância e suas famílias.	
Público Alvo	GESTANTES E CRIANÇAS ATÉ 3 ANOS DE IDADE QUE RECEBEM O BOLSA FAMILIA	
Orgão Responsável	03 02 - FUNDO MUNICIPAL DE ASSISTÊNCIA SOCIAL	
'articipantes	03 02 - FUNDO MUNICIPAL DE ASSISTÊNCIA SOCIAL	

r do Programa: Promover desenvolvimento integral as	**Fonte Indicador:**	**Ref. Atual:** 100	**Ref. Esperada:** 100

Ações	Produto	Un. Produto	Meta Física	Fonte Recurso	Gasto total/ação (R$)
1131 MANUTENÇÃO DO PROGRAMA	Taxa de Permanência Anual	UN	100	0581	**548.000,00**

Ações	Detalhamento da Meta/Ano do PPA por produto da ação				Detalhamento do Recurso/Ano do PPA em R$			
	2018	2019	2020	2021	2018	2019	2020	2021
1131 MANUTENÇÃO DO PROGRAMA PRIMEIRA	25	25	25	25	71.000,00	95.000,00	191.000,00	191.000,00

PORTAL DA TRANSPARÊNCIA
http://cloud.t-solucoes.inf.br/transparenciaMunicipal/download/52-20221231111819.pdf
assinado por: idUser 83

PREFEITURA MUNICIPAL DE JAQUEIRA

R Vereador Luiz Novacosqu
01613989/0001-71

Programas, Metas e Ações (Planejamento Orcamentário)

Diretriz/Macroobjeto	Expandir a estratégia de saúde da família e a rede básica de saúde.	
Nome do Programa	1001ATENÇÃO BÁSICA A SAÚDE	**Data Inicial:** 01/01/2018 **DataFinal:** 31/12/2021
Objetivo do Programa	Expandir a estratégia de saúde da família e a rede básica de saúde, mediante a efetivação da política de atenção básica: resolutiva, de qualidade, integral e humanizada. Expandir a estratégia de Saúde da Família e a rede básica de saúde, mediante a efetivação da política de atenção básica: resolutiva, de qualidade, integral e humanizada.Orientar sobre a prevenção de doenças, solucionar os possíveis casos de agravos e direcionar os mais graves para níveis de atendimento superiores em complexidade, organizando o fluxo dos serviços nas redes de saúde, dos mais simples aos mais complexos.	
Público Alvo	População do Município	
Orgão Responsável	03 01 - FUNDO MUNICIPAL DE SAÚDE	
[illegible]articipantes	03 01 - FUNDO MUNICIPAL DE SAÚDE	

[illegible]r do Programa: 01-PISO DE ATENÇÃO BÁSICA FIXO (PAB	**Fonte Indicador:**	**Ref. Atual:** 100	**Ref. Esperada:** 100

Ações	Produto	Un. Produto	Meta Física	Fonte Recurso	Gasto total/ação (R$)
052 AQUISIÇÃO DE EQUIPAMENTOS PARA	UN	UN	75	05 81	**1.265.000,00**
053 EXECUÇÃO DE OBRAS EM IMÓVEIS	UN	UN	75	05 81	**452.000,00**
088 ATENÇÃO BÁSICA À SAÚDE DA	UN	UN	100	05 81	**8.391.000,00**

Ações	Detalhamento da Meta/Ano do PPA por produto da ação				Detalhamento do Recurso/Ano do PPA em R$			
	2018	2019	2020	2021	2018	2019	2020	2021
052 AQUISIÇÃO DE EQUIPAMENTOS PARA A	0	25	25	25	0,00	485.000,00	390.000,00	390.000,00
053 EXECUÇÃO DE OBRAS EM IMÓVEIS	0	25	25	25	0,00	200.000,00	100.000,00	152.000,00
088 ATENÇÃO BÁSICA À SAÚDE DA	25	25	25	25	1.868.000,00	1.655.000,00	2.404.000,00	2.464.000,00

PORTAL DA TRANSPARENCIA
http://cloud.it-solutions.inf.br/transparencia/Municipal/download/52-20221231111819.pdf
assinado por: idUser 83

PREFEITURA MUNICIPAL DE JAQUEIRA

R Vereador Luiz Novacosqu
01613989/0001-71

Programas, Metas e Ações (Planejamento Orcamentário)

Diretriz/Macroobjeto	Ampliar o acesso da população aos serviços ambulatoriais e hospitalares do Sistema Único de Saúde (SUS).	
Nome do Programa	1002ASSISTÊNCIA DE MÉDIA E ALTA COMPLEXIDADE HOSPITALAR E AMBULATORIAL	**Data Inicial:** 01/01/2018 **DataFinal:** 31/12/2021
Objetivo do Programa	Atenção a saúde nos serviços ambulatoriais, hospitalar e atenção especializada em saúde bucal.	
Público Alvo	População do município	
Orgão Responsável	03 01 - FUNDO MUNICIPAL DE SAÚDE	
articipantes	03 01 - FUNDO MUNICIPAL DE SAÚDE	

r do Programa: 01-ATENÇÃO À SAÚDE NOS SERVIÇOS	**Fonte Indicador:**	**Ref. Atual:** 100	**Ref. Esperada:** 100

Ações	Produto	Un. Produto	Meta Física	Fonte Recurso	Gasto total/ação (R$)
089 ASSISTÊNCIA DE MÉDIA E ALTA	UN	UN	100	05 81	**11.668.000,00**
135 SUBVENÇÕES A ENTIDADES SEM FINS	Setor de Controladoria do	UN	50	01 00	**20.000,00**
135 SUBVENÇÕES A ENTIDADES SEM FINS	Setor de Controladoria do	UN	50	05 81	**5.105.000,00**

Ações	Detalhamento da Meta/Ano do PPA por produto da ação				Detalhamento do Recurso/Ano do PPA em R$			
	2018	2019	2020	2021	2018	2019	2020	2021
089 ASSISTÊNCIA DE MÉDIA E ALTA	25	25	25	25	2.729.000,00	4.814.000,00	543.000,00	3.582.000,00
135 SUBVENÇÕES A ENTIDADES SEM FINS	0	0	50	50	0,00	0,00	4.120.000,00	1.005.000,00

PORTAL DA TRANSPARENCIA
http://cloudhs.solucoes.inf.br/transparencia/municipal/download/52-20221231111819.pdf
assinado por: idUser 83

PREFEITURA MUNICIPAL DE JAQUEIRA

R Vereador Luiz Novacosqu
01613989/0001-71

Programas, Metas e Ações (Planejamento Orcamentário)

Diretriz/Macroobjeto	Previnir e controlar doenças transmissíveis, surtos, epidemias , calamidades públicas e emergências epidemiológicas.	
Nome do Programa	1003VIGILÂNCIA SANITÁRIA	**Data Inicial:** 01/01/2018 **DataFinal:** 31/12/2021
Objetivo do Programa	Previnir e controlar doenças transmissíveis, surtos, epidemias , calamidades públicas e emergências epidemiológicas.Desenvolver ações de vigilância sanitária com a realização de atividades assistenciais e preventivas de forma intergrada e articulada, visando a proteção e promoção à saúde da população.	
Público Alvo	População do Município	
Orgão Responsável	03 01 - FUNDO MUNICIPAL DE SAÚDE	
Participantes	03 01 - FUNDO MUNICIPAL DE SAÚDE	

r do Programa: 01-SISTEMA DE VIGILÂNCIA	**Fonte Indicador:**	**Ref. Atual:** 100	**Ref. Esperada:** 100

Ações	Produto	Un. Produto	Meta Física	Fonte Recurso	Gasto total/ação (R$)
2092 AÇÕES DE VIGILÂNCIA SANITÁRIA	UN	UN	100	0581	**96.000,00**

Ações	Detalhamento da Meta/Ano do PPA por produto da ação				Detalhamento do Recurso/Ano do PPA em R$			
	2018	2019	2020	2021	2018	2019	2020	2021
2092 AÇÕES DE VIGILÂNCIA SANITÁRIA	25	25	25	25	24.000,00	24.000,00	24.000,00	24.000,00

PORTAL DA TRANSPARENCIA
http://cloud.fl-solucoes.inf.br/transparenciaMunicipal/download/52-20221231111819.pdf
assinado por: idUser 83

PREFEITURA MUNICIPAL DE JAQUEIRA

R Vereador Luiz Novacosqu
01613989/0001-71

Programas, Metas e Ações (Planejamento Orcamentário)

Diretriz/Macroobjeto	Fomentar o acesso da população a medicamentos.	
Nome do Programa	1004ASSISTÊNCIA FARMACÊUTICA	**Data Inicial:** 01/01/2018 **DataFinal:** 31/12/2021
Objetivo do Programa	Fomentar o acesso da população à medicamentos e aos insumos estratégicos.	
Público Alvo	População do Município	
Orgão Responsável	03 01 - FUNDO MUNICIPAL DE SAÚDE	
'articipantes	03 01 - FUNDO MUNICIPAL DE SAÚDE	

r do Programa: 01-APOIO PARA AQUISIÇÃO E	**Fonte Indicador:**	**Ref. Atual:** 100	**Ref. Esperada:** 100

Ações	Produto	Un. Produto	Meta Física	Fonte Recurso	Gasto total/ação (R$)
056 REESTRUTURAÇÃO DA REDE DE	UN	UN	100	05 81	**84.000,00**
091 MANUTENÇÃO DA ASSISTÊNCIA	UN	UN	100	05 81	**1.548.000,00**

Ações	Detalhamento da Meta/Ano do PPA por produto da ação				Detalhamento do Recurso/Ano do PPA em R$			
	2018	2019	2020	2021	2018	2019	2020	2021
056 REESTRUTURAÇÃO DA REDE DE	25	25	25	25	6.000,00	28.000,00	25.000,00	25.000,00
091 MANUTENÇÃO DA ASSISTÊNCIA	25	25	25	25	65.000,00	357.000,00	463.000,00	663.000,00

PORTAL DA TRANSPARENCIA
http://cloud.t-solutdes.inf.br/transparentia/Municipal/download/52-20221231111819.pdf
assinado por: idUser 83

PREFEITURA MUNICIPAL DE JAQUEIRA

R Vereador Luiz Novacosqu
01613989/0001-71

Programas, Metas e Ações (Planejamento Orcamentário)

Diretriz/Macroobjeto	Coordenar o planejamento e a formulação de políticas de avaliação e controle dos programas na área da saúde.	
Nome do Programa	1005GESTÃO DA POLÍTICA DE SAÚDE MUNICIPAL	**Data Inicial:** 01/01/2018 **DataFinal:** 31/12/2021
Objetivo do Programa	Coordenar e melhorar as ações de saúde no município, ampliando assim a qualidade e a eficiência nas áreas e o acesso dos mu nicípes ao seu direito à saúde, e aposento na capital para melhor atendimento, de acordo com emenda impositiva.	
Público Alvo	Governo Municipal	
Orgão Responsável	03 01 - FUNDO MUNICIPAL DE SAÚDE	
Participantes	02 08 - SECRETARIA DE SAÚDE,03 01 - FUNDO MUNICIPAL DE SAÚDE	

r do Programa: 01-INVESTIMENTO PARA A	**Fonte Indicador:**	**Ref. Atual:** 100	**Ref. Esperada:** 100

Ações	Produto	Un. Produto	Meta Física	Fonte Recurso	Gasto total/ação (R$)
2059 SECRETARIA DE SAÚDE	UN	UN	25	01 00	**6.000,00**
1096 AQUISIÇÃO DE EQUIPAMENTOS PARA	UNIDADE	UN	100	01 00	**6.000,00**
2086 GESTÃO ADMINISTRATIVA DO FUNDO	UN	UN	100	01 00	**9.712.000,00**
2087 MANUTENÇÃO DAS ATIVIDADES DO	UN	UN	100	01 00	**28.000,00**
2112 AÇÕES DE COMBATE À PANDEMIA	UN	UN	100	01 00	**127.000,00**
2132 MANUTENÇÃO DA CASA DE APOIO EM	Nº de pessoas atendidas e Nº	UN	100	01 00	**85.000,00**

Ações	Detalhamento da Meta/Ano do PPA por produto da ação				Detalhamento do Recurso/Ano do PPA em R$			
	2018	2019	2020	2021	2018	2019	2020	2021
2059 SECRETARIA DE SAÚDE	25	0	0	0	6.000,00	0,00	0,00	0,00
1096 AQUISIÇÃO DE EQUIPAMENTOS PARA	0	0	0	100	0,00	0,00	0,00	6.000,00
2086 GESTÃO ADMINISTRATIVA DO FUNDO	25	25	25	25	2.345.000,00	2.286.000,00	2.592.000,00	2.489.000,00
2087 MANUTENÇÃO DAS ATIVIDADES DO	25	25	25	25	7.000,00	7.000,00	7.000,00	7.000,00
2112 AÇÕES DE COMBATE À PANDEMIA	0	0	0	100	0,00	0,00	0,00	127.000,00
2132 MANUTENÇÃO DA CASA DE APOIO EM	25	25	25	25	40.000,00	15.000,00	15.000,00	15.000,00

POR ALTERNISA ARNCH
http://cloud.fsburoes.net/transparencia/Municipal/download/2022/2023/11/1869.pdf
assinado por: idUser 83

PREFEITURA MUNICIPAL DE JAQUEIRA

R Vereador Luiz Novacosqu
01613989/0001-71

Programas, Metas e Ações (Planejamento Orcamentário)

Diretriz/Macroobjeto	Fomentar à alimentação saudável, prevenir e controlar os distúrbios nutricionais e doenças relacionadas à alimentação e nutriçã o.	
Nome do Programa	1007ALIMENTAÇÃO E NUTRIÇÃO	**Data Inicial:** 01/01/2018 **DataFinal:** 31/12/2021
Objetivo do Programa	Fomentar a alimentação saudável, prevenir e controlar os distúrbios nutricionais e doenças relacionadas à alimentação e nutrição .	
Público Alvo	População do Município	
Orgão Responsável	03 01 - FUNDO MUNICIPAL DE SAÚDE	
articipantes	03 01 - FUNDO MUNICIPAL DE SAÚDE	

r do Programa: 01-MONITORAMENTO DAS CONDIÇÕES	**Fonte Indicador:**	**Ref. Atual:** 100	**Ref. Esperada:** 100

Ações	Produto	Un. Produto	Meta Física	Fonte Recurso	Gasto total/ação (R$)
1094 PROGRAMA DE ALIMENTAÇÃO E	UN	UN	100	01 00	**15.000,00**

Ações	Detalhamento da Meta/Ano do PPA por produto da ação				Detalhamento do Recurso/Ano do PPA em R$			
	2018	2019	2020	2021	2018	2019	2020	2021
1094 PROGRAMA DE ALIMENTAÇÃO E	25	25	25	25	4.000,00	4.000,00	4.000,00	3.000,00

PORTAL DA TRANSPARENCIA
http://cloud.fl-solucoes.inf.br/transparenciaMunicipal/download/52-20221231111819.pdf
assinado por: idUser 83

PREFEITURA MUNICIPAL DE JAQUEIRA

R Vereador Luiz Novacosqu
01613989/0001-71

Programas, Metas e Ações (Planejamento Orcamentário)

Diretriz/Macroobjeto	Aparelhar e reequipar o sistema municipal de saúde.	
Nome do Programa	1008REEQUIPAMENTO DA SAÚDE	**Data Inicial:** 01/01/2018 **DataFinal:** 31/12/2021
Objetivo do Programa	Proporcionar a eficiência e eficácia nos atendimentos da rede municipal de saúde, com equipamentos e veiculos, conforme eme nda impositiva.	
Público Alvo	Município em Geral	
Orgão Responsável	03 01 - FUNDO MUNICIPAL DE SAÚDE	
Participantes	03 01 - FUNDO MUNICIPAL DE SAÚDE	

or do Programa: 01-AQUISIÇÃO DE MÓVEIS, MÁQUINAS,	**Fonte Indicador:**	**Ref. Atual:** 100	**Ref. Esperada:** 100

Ações	Produto	Un. Produto	Meta Física	Fonte Recurso	Gasto total/ação (R$)
1050 AQUISIÇÃO DE EQUIPAMENTOS PARA	UN	UN	100	01 00	**17.000,00**
1052 AQUISIÇÃO DE EQUIPAMENTOS PARA	UN	UN	100	05 81	**1.888.000,00**
1053 EXECUÇÃO DE OBRAS EM IMÓVEIS	UN	UN	25	05 81	**400.000,00**
1054 AQUISIÇÃO DE EQUIPAMENTOS PARA	UN	UN	100	05 81	**701.000,00**
1055 EXECUÇÃO DE OBRAS EM IMÓVEIS	UN	UN	25	05 81	**31.000,00**
1057 AQUISIÇÃO DE EQUIPAMENTOS PARA	UN	UN	100	05 81	**155.000,00**
1058 AQUISIÇÃO DE EQUIPAMENTOS PARA	UN	UN	100	05 81	**59.000,00**
1062 EXECUÇÃO DE OBRAS PARA	UN	UN	25	05 00	**2.000,00**
1062 EXECUÇÃO DE OBRAS PARA	UN	UN	50	05 81	**10.000,00**

Ações	Detalhamento da Meta/Ano do PPA por produto da ação				Detalhamento do Recurso/Ano do PPA em R$			
	2018	2019	2020	2021	2018	2019	2020	2021
1050 AQUISIÇÃO DE EQUIPAMENTOS PARA A	25	25	25	25	2.000,00	5.000,00	5.000,00	5.000,00
1052 AQUISIÇÃO DE EQUIPAMENTOS PARA A	25	25	25	25	470.000,00	510.000,00	455.000,00	453.000,00
1053 EXECUÇÃO DE OBRAS EM IMÓVEIS	0	25	0	0	0,00	400.000,00	0,00	0,00
1054 AQUISIÇÃO DE EQUIPAMENTOS PARA A	25	25	25	25	258.000,00	73.000,00	205.000,00	165.000,00
1055 EXECUÇÃO DE OBRAS EM IMÓVEIS PARA A	0	25	0	0	0,00	31.000,00	0,00	0,00

PORTAL DA TRANSPARÊNCIA
http://cloud.tsuccess.inf.br/transparencia/Municipal/download/52-2022-12-21-11-10-10.pdf
assinado por: idUser 83

PREFEITURA MUNICIPAL DE JAQUEIRA

R Vereador Luiz Novacosqu
01613989/0001-71

Programas, Metas e Ações (Planejamento Orcamentário)

1057 AQUISIÇÃO DE EQUIPAMENTOS PARA A	25	25	25	25	74.000,00	27.000,00	27.000,00	27.000,00
1058 AQUISIÇÃO DE EQUIPAMENTOS PARA A	25	25	25	25	3.000,00	32.000,00	12.000,00	12.000,00
1062 EXECUÇÃO DE OBRAS PARA VIGILÂNCIA	0	0	50	25	0,00	0,00	6.000,00	6.000,00

Diretriz/Macroobjeto	Ampliação das unidades de saúde e maior abrangência no atendimento aos munícipes.	
Nome do Programa	1010AMPLIAÇÃO DA REDE FÍSICA DE SAÚDE	**Data Inicial:** 01/01/2018 **DataFinal:** 31/12/2021
Objetivo do Programa	Ampliação e recuperação da rede física de saúde para melhorar o atendimento da população.	
Alvo	População do Município	
Responsável	03 01 - FUNDO MUNICIPAL DE SAÚDE	
Participantes	03 01 - FUNDO MUNICIPAL DE SAÚDE	

Indicador do Programa: 01-CONSTRUÇÃO DE POSTOS DE SAÚDE	**Fonte Indicador:**	**Ref. Atual:** 100	**Ref. Esperada:** 100

Ações	Produto	Un. Produto	Meta Física	Fonte Recurso	Gasto total/ação (R$)
1051 EXECUÇÃO DE OBRAS PARA A	UN	UN	100	01 00	**8.000,00**
1053 EXECUÇÃO DE OBRAS EM IMÓVEIS	UN	UN	100	05 81	**1.081.000,00**
1055 EXECUÇÃO DE OBRAS EM IMÓVEIS	UN	UN	100	05 81	**567.000,00**
1059 EXECUÇÃO DE OBRAS PARA A	UN	UN	100	05 81	**38.000,00**

Ações	Detalhamento da Meta/Ano do PPA por produto da ação				Detalhamento do Recurso/Ano do PPA em R$			
	2018	2019	2020	2021	2018	2019	2020	2021
1051 EXECUÇÃO DE OBRAS PARA A	25	25	25	25	2.000,00	2.000,00	2.000,00	2.000,00
1053 EXECUÇÃO DE OBRAS EM IMÓVEIS	25	25	25	25	371.000,00	6.000,00	352.000,00	352.000,00
1055 EXECUÇÃO DE OBRAS EM IMÓVEIS PARA A	25	25	25	25	270.000,00	30.000,00	135.000,00	132.000,00
1059 EXECUÇÃO DE OBRAS PARA A VIGILÂNCIA	25	25	25	25	2.000,00	12.000,00	12.000,00	12.000,00

PORTAL DA TRANSPARÊNCIA
http://cloud.esolucoes.inf/transparencia/municipal/download/052-2022-23_111819.pdf
assinado por: idUser 83

PREFEITURA MUNICIPAL DE JAQUEIRA

R Vereador Luiz Novacosqu
01613989/0001-71

Programas, Metas e Ações (Planejamento Orcamentário)

Diretriz/Macroobjeto	Recomendar e adotar as medidas de prevenção e controle das doenças ou agravos.	
Nome do Programa	1012VIGILÂNCIA EPIDEMIOLÓGICA	**Data Inicial:** 01/01/2018 **DataFinal:** 31/12/2021
Objetivo do Programa	Desenvolver ações de vigilância epidemiologica e ambiental com ênfase na realização de atividades assisteciais e preventivas int egradas, visando a promoção, proteção e recuperação da saúde da população, bem como a qualificação e capacitação continua da dos agentes envolvidos. Propiciar assistência aos portadores de HIV/AIDS e DST e demais doenças infecto parasitárias. Fort alecer a gestão de vigilância em sáude, garantindo suporte administrativo e operacional, visando estruturar e integrar os sistema s de informações relacionados a análise de saúde no município.	
Público Alvo	MUNICÍPIO EM GERAL	
Orgão Responsável	03 01 - FUNDO MUNICIPAL DE SAÚDE	
Participantes	03 01 - FUNDO MUNICIPAL DE SAÚDE	

or do Programa: VIGILÂNCIA EPIDEMIOLÓGICA	**Fonte Indicador:**	**Ref. Atual:** 100	**Ref. Esperada:** 100

Ações	Produto	Un. Produto	Meta Física	Fonte Recurso	Gasto total/ação (R$)
2093 AÇÕES DE VIGILÂNCIA	UN	UN	100	05 81	**685.000,00**

Ações	Detalhamento da Meta/Ano do PPA por produto da ação				Detalhamento do Recurso/Ano do PPA em R$			
	2018	2019	2020	2021	2018	2019	2020	2021
2093 AÇÕES DE VIGILÂNCIA EPIDEMIOLÓGICA E	25	25	25	25	128.000,00	87.000,00	240.000,00	230.000,00

PORTAL DA TRANSPARÊNCIA
http://cloud.t-solucoes.inf.br/transparenciaMunicipal/download/52-20221231111819.pdf
assinado por: idUser 83

PREFEITURA MUNICIPAL DE JAQUEIRA

R Vereador Luiz Novacosqu
01613989/0001-71

Programas, Metas e Ações (Planejamento Orcamentário)

Diretriz/Macroobjeto	Participação do municipio em consórcios intermunicipais com vista a programas voltados a saúde dos munícipes.	
Nome do Programa	1016PROGRAMA CONSORCIAL DE PROMOÇÃO, ATENÇÃO E VIGILÂNCIA A SAÚDE	**Data Inicial:** 01/01/2018 **DataFinal:** 31/12/2021
Objetivo do Programa	Desenvolver as ações e serviços consorciados na área de saúde publica, em busca de praticas de gestão inovadora e eficiente q ue viabilize a melhoria dos serviços públicos de saúde à população numa gestão associada da prestação de serviços públicos de saúde, a transferência parcial de encargos, serviços e bens necessários a continuidade dos serviços transferidos.	
Público Alvo	MUNICÍPIO EM GERAL	
Orgão Responsável	03 01 - FUNDO MUNICIPAL DE SAÚDE	
Participantes	03 01 - FUNDO MUNICIPAL DE SAÚDE	

r do Programa: PROGRAMA CONSORCIAL DE	**Fonte Indicador:**	**Ref. Atual:** 100	**Ref. Esperada:** 100

Ações	Produto	Un. Produto	Meta Física	Fonte Recurso	Gasto total/ação (R$)
2090 PARTICIPAÇÃO DO MUNICÍPIO NO	UN	UN	100	05 81	**1.808.000,00**

Ações	Detalhamento da Meta/Ano do PPA por produto da ação				Detalhamento do Recurso/Ano do PPA em R$			
	2018	2019	2020	2021	2018	2019	2020	2021
2090 PARTICIPAÇÃO DO MUNICÍPIO NO	25	25	25	25	1.772.000,00	12.000,00	12.000,00	12.000,00

PORTAL DA TRANSPARENCIA
http://cloud01-solutoes.inf.br/transparenciaMunicipal/download/52-20221231111819.pdf
assinado por: idUser 83

PREFEITURA MUNICIPAL DE JAQUEIRA

R Vereador Luiz Novacosqu
01613989/0001-71

Programas, Metas e Ações (Planejamento Orcamentário)

Diretriz/Macroobjeto	Coordenar e melhorar as ações de educação no município, ampliando assim a qualidade e a eficiência do ensino e o acesso dos munícipes ao seu direito à educação.	
Nome do Programa	1201GESTÃO DA POLÍTICA DE EDUCAÇÃO	**Data Inicial:** 01/01/2018 **DataFinal:** 31/12/2021
Objetivo do Programa	Coordenar o planejamento e a formulação de políticas setoriais, a avaliação e o controle dos programas na área da educação.	
Público Alvo	Alunos em idade escolar	
Orgão Responsável	02 06 - SECRETARIA DE EDUCAÇÃO	
Orgãos Participantes	02 06 - SECRETARIA DE EDUCAÇÃO	

Indicador do Programa: 01-GESTÃO E ADMINISTRAÇÃO DAS	**Fonte Indicador:**	**Ref. Atual:** 100	**Ref. Esperada:** 100

Ações	Produto	Un. Produto	Meta Física	Fonte Recurso	Gasto total/ação (R$)
0037 MANUTENÇÃO DAS ATIVIDADES DA	UN	UN	100	01 00	**7.330.000,00**
0038 APOIO AS ATIVIDADES DO CONSELHO	Manutenção	UN	100	01 00	**210.000,00**

Ações	Detalhamento da Meta/Ano do PPA por produto da ação				Detalhamento do Recurso/Ano do PPA em R$			
	2018	2019	2020	2021	2018	2019	2020	2021
0037 MANUTENÇÃO DAS ATIVIDADES DA	25	25	25	25	1.740.000,00	1.882.000,00	1.831.000,00	1.877.000,00
0038 APOIO AS ATIVIDADES DO CONSELHO	25	25	25	25	60.000,00	50.000,00	50.000,00	50.000,00

PORTAL DA TRANSPARENCIA
http://cloud.fl-software.com.br/transparencia/municipal/download/52-20221231111819.pdf
assinado por: idUser 83

PREFEITURA MUNICIPAL DE JAQUEIRA

R Vereador Luiz Novacosqu
01613989/0001-71

Programas, Metas e Ações (Planejamento Orcamentário)

Diretriz/Macroobjeto	Atender as necessidades do sistema de ensino através de serviços técnicos especializados.	
Nome do Programa	1202APERFEIÇOAMENTO E MODERNIZAÇÃO DO SISTEMA DE ENSINO	**Data Inicial:** 01/01/2018 **DataFinal:** 31/12/2021
Objetivo do Programa	Atender as necessidades do sistema de ensino, através de serviços técnicos especializados.	
Público Alvo	Alunos e professores da rede municipal de ensino.	
Orgão Responsável	02 06 - SECRETARIA DE EDUCAÇÃO	
Participantes	02 06 - SECRETARIA DE EDUCAÇÃO	

r do Programa: 01-CAPACITAR E ORIENTAR O SISTEMA	**Fonte Indicador:**	**Ref. Atual:** 100	**Ref. Esperada:** 100

Ações	Produto	Un. Produto	Meta Física	Fonte Recurso	Gasto total/ação (R$)
2041 CAPACITAÇÃO E TREINAMENTO DOS	UN	UN	100	01 00	**198.000,00**

Ações	Detalhamento da Meta/Ano do PPA por produto da ação				Detalhamento do Recurso/Ano do PPA em R$			
	2018	2019	2020	2021	2018	2019	2020	2021
2041 CAPACITAÇÃO E TREINAMENTO DOS	25	25	25	25	55.000,00	43.000,00	50.000,00	50.000,00

PORTAL DA TRANSPARENCIA
http://cloud01-solutoes.inf.br/transparenciaMunicipal/download/52-20221231111819.pdf
assinado por: idUser 83

PREFEITURA MUNICIPAL DE JAQUEIRA

R Vereador Luiz Novacosqu
01613989/0001-71

Programas, Metas e Ações (Planejamento Orcamentário)

Diretriz/Macroobjeto	Difusão da inclusão social	
Nome do Programa	1203APOIO A INSTITUIÇÃO EDUCACIONAL SEM FINS LUCRATIVOS	**Data Inicial:** 01/01/2018 **DataFinal:** 31/12/2021
Objetivo do Programa	Apoiar as entidades educacionais sem fins lucrativos do município, visando proporcionar eficiência aos serviços e melhorar o ate ndimento a população.	
Público Alvo	Entidades beneficiadas pelo programa.	
Orgão Responsável	02 06 - SECRETARIA DE EDUCAÇÃO	
Participantes	02 06 - SECRETARIA DE EDUCAÇÃO	

r do Programa: 01-APOIAR AS ENTIDADES	**Fonte Indicador:**	**Ref. Atual:** 100	**Ref. Esperada:** 100

Ações	Produto	Un. Produto	Meta Física	Fonte Recurso	Gasto total/ação (R$)
2039 APOIO A INSTITUIÇÕES EDUCACIONAIS	UN	UN	100	01 00	**30.000,00**

Ações	Detalhamento da Meta/Ano do PPA por produto da ação				Detalhamento do Recurso/Ano do PPA em R$			
	2018	2019	2020	2021	2018	2019	2020	2021
2039 APOIO A INSTITUIÇÕES EDUCACIONAIS	25	25	25	25	5.000,00	5.000,00	10.000,00	10.000,00

PORTAL DA TRANSPARENCIA
http://cloud1-solucoes.inf.br/transparenciaMunicipal/download/52-20221231111819.pdf
assinado por: idUser 83

PREFEITURA MUNICIPAL DE JAQUEIRA

R Vereador Luiz Novacosqu
01613989/0001-71

Programas, Metas e Ações (Planejamento Orcamentário)

Diretriz/Macroobjeto	Reequipamento das unidades educacionais do município.	
Nome do Programa	1204REEQUIPAMENTO DAS UNIDADES EDUCACIONAIS DO MUNICÍPIO	**Data Inicial:** 01/01/2018 **DataFinal:** 31/12/2021
Objetivo do Programa	Equipar as unidades educacionais do município.	
Público Alvo	Alunos e professores da rede municipal de ensino	
Orgão Responsável	02 06 - SECRETARIA DE EDUCAÇÃO	
Participantes	02 06 - SECRETARIA DE EDUCAÇÃO	

r do Programa: 01-AQUISIÇÃO DE MATERIAL	**Fonte Indicador:**	**Ref. Atual:** 100	**Ref. Esperada:** 100

Ações	Produto	Un. Produto	Meta Física	Fonte Recurso	Gasto total/ação (R$)
034 REEQUIPAMENTO DAS UNIDADES	UN	UN	100	01 00	**1.414.000,00**
047 AQUISIÇÃO DE EQUIPAMENTOS	UN	UN	100	05 12	**172.000,00**

Ações	Detalhamento da Meta/Ano do PPA por produto da ação				Detalhamento do Recurso/Ano do PPA em R$			
	2018	2019	2020	2021	2018	2019	2020	2021
034 REEQUIPAMENTO DAS UNIDADES	25	25	25	25	157.000,00	257.000,00	500.000,00	500.000,00
047 AQUISIÇÃO DE EQUIPAMENTOS DIVERSOS	25	25	25	25	22.000,00	50.000,00	50.000,00	50.000,00

PORTAL DA TRANSPARENCIA
http://cloud.fl-solucoes.inf.br/transparencia/municipal/download/52-20221231111819.pdf
assinado por: idUser 83

PREFEITURA MUNICIPAL DE JAQUEIRA

R Vereador Luiz Novacosqu
01613989/0001-71

Programas, Metas e Ações (Planejamento Orcamentário)

Diretriz/Macroobjeto	Melhorar a qualidade escolar municipal.	
Nome do Programa	1205QUALIDADE ESCOLAR MUNICIPAL	**Data Inicial:** 01/01/2018 **DataFinal:** 31/12/2021
Objetivo do Programa	Expandir e melhorar a qualidade da educação básica.	
Público Alvo	Alunos e Professores da Educação Básica (Educação Infantil, Ensino Fundamental e Ensino Médio).	
Orgão Responsável	02 06 - SECRETARIA DE EDUCAÇÃO	
Orgãos Participantes	02 06 - SECRETARIA DE EDUCAÇÃO,02 16 - FUNDEB	

r do Programa: 01-OFERECER APOIO FINANCEIRO E	**Fonte Indicador:**	**Ref. Atual:** 100	**Ref. Esperada:** 100

Ações	Produto	Un. Produto	Meta Física	Fonte Recurso	Gasto total/ação (R$)
1042 MANUTENÇÃO DO PROGRAMA DE	UN	UN	100	01 00	**116.000,00**
1077 CAPACITAÇÃO E TREINAMENTO DE	UN	UN	100	05 12	**81.000,00**

Ações	Detalhamento da Meta/Ano do PPA por produto da ação				Detalhamento do Recurso/Ano do PPA em R$			
	2018	2019	2020	2021	2018	2019	2020	2021
1042 MANUTENÇÃO DO PROGRAMA DE	25	25	25	25	18.000,00	18.000,00	40.000,00	40.000,00
1077 CAPACITAÇÃO E TREINAMENTO DE	25	25	25	25	27.000,00	27.000,00	17.000,00	10.000,00

PORTAL DA TRANSPARENCIA
http://cloud.nt-software.com.br/transparencia/municipal/download/52-20221231111819.pdf
assinado por: idUser 83

PREFEITURA MUNICIPAL DE JAQUEIRA

R Vereador Luiz Novacosqu
01613989/0001-71

Programas, Metas e Ações (Planejamento Orcamentário)

Diretriz/Macroobjeto	Incentivar o aprendizado com técnicas modernas de ensino.	
Nome do Programa	1206PROGRAMA DE APOIO DIDÁTICO E PEDAGÓGICO	**Data Inicial:** 01/01/2018 **DataFinal:** 31/12/2021
Objetivo do Programa	Melhorar o padrão de eficiência e a qualidade do ensino, mediante ações e atividades concretas e práticas de apoio didático, material e técnico ao corpo docente e discente;	
Público Alvo	Alunos assistidos pela rede de ensino.	
Orgão Responsável	02 06 - SECRETARIA DE EDUCAÇÃO	
Participantes	02 06 - SECRETARIA DE EDUCAÇÃO	

or do Programa: 01-ADQUIRIR MATERIAIS	**Fonte Indicador:**	**Ref. Atual:** 100	**Ref. Esperada:** 100

Ações	Produto	Un. Produto	Meta Física	Fonte Recurso	Gasto total/ação (R$)
2044 APOIO DIDÁTICO E PEDAGÓGICO AOS	UN	UN	100	01 00	**171.000,00**

Ações	Detalhamento da Meta/Ano do PPA por produto da ação				Detalhamento do Recurso/Ano do PPA em R$			
	2018	2019	2020	2021	2018	2019	2020	2021
2044 APOIO DIDÁTICO E PEDAGÓGICO AOS	25	25	25	25	36.000,00	45.000,00	45.000,00	45.000,00

PORTAL DA TRANSPARÊNCIA
http://cloud.it-solucoes.inf.br/transparenciaMunicipal/download/52-20221231111819.pdf
assinado por: idUser 83

PREFEITURA MUNICIPAL DE JAQUEIRA

R Vereador Luiz Novacosqu
01613989/0001-71

Programas, Metas e Ações (Planejamento Orcamentário)

Diretriz/Macroobjeto	Atender as necessidades nutricionais dos alunos durante sua permanência em sala de aula.	
Nome do Programa	1207ALIMENTAÇÃO SUPLEMENTAR PARA ESTUDANTES (PNAEC, PNAEP, PNAEF, PNAE EJA)	**Data Inicial:** 01/01/2018 **DataFinal:** 31/12/2021
Objetivo do Programa	Atender necessidades nutricionais dos alunos durante sua permanência em sala de aula, contribuindo para o crescimento, o des envolvimento, a aprendizagem e o rendimento escolar dos estudantes, bem como a formação de hábitos alimentares saudáveis.	
Público Alvo	Alunos municipais em atividade	
Orgão Responsável	02 06 - SECRETARIA DE EDUCAÇÃO	
Participantes	02 06 - SECRETARIA DE EDUCAÇÃO	

or do Programa: 01-FORNECER MERENDA ESCOLAR	**Fonte Indicador:**	**Ref. Atual:** 100	**Ref. Esperada:** 100

Ações	Produto	Un. Produto	Meta Física	Fonte Recurso	Gasto total/ação (R$)
2043 ALIMENTAÇÃO ESCOLAR	UN	UN	100	01 00	**3.201.000,00**

Ações	Detalhamento da Meta/Ano do PPA por produto da ação				Detalhamento do Recurso/Ano do PPA em R$			
	2018	2019	2020	2021	2018	2019	2020	2021
2043 ALIMENTAÇÃO ESCOLAR	25	25	25	25	805.000,00	670.000,00	863.000,00	863.000,00

PORTAL DA TRANSPARÊNCIA
http://cloud.i-solucoes.inf.br/transparenciaMunicipal/download/52-20221231111819.pdf
assinado por: idUser 83

PREFEITURA MUNICIPAL DE JAQUEIRA

R Vereador Luiz Novacosqu
01613989/0001-71

Programas, Metas e Ações (Planejamento Orcamentário)

Diretriz/Macroobjeto	Melhorar a qualidade escolar municipal.	
Nome do Programa	1208EXPANSÃO E MELHORIA DA REDE FÍSICA DE ENSINO	**Data Inicial:** 01/01/2018 **DataFinal:** 31/12/2021
Objetivo do Programa	Expandir e qualificar o espaço escolar na perspectiva da construção de condições essenciais para operacionalização pedagógica de ensino-aprendizagem.	
Público Alvo	Alunos da rede municipal de ensino	
Orgão Responsável	02 06 - SECRETARIA DE EDUCAÇÃO	
Participantes	02 05 - SECRETARIA DE OBRAS PÚBLICAS E SERVIÇOS URBANOS,02 16 - FUNDEB	

r do Programa: 01-CONSTRUIR E REFORMAR ESCOLAS;	**Fonte Indicador:**	**Ref. Atual:** 100	**Ref. Esperada:** 100

Ações	Produto	Un. Produto	Meta Física	Fonte Recurso	Gasto total/ação (R$)
014 EXPANSÃO E MELHORIA DA REDE	UN	UN	100	01 00	**894.000,00**
048 EXECUÇÃO DE OBRAS EM IMÓVEIS	UN	UN	100	05 12	**270.000,00**

Ações	Detalhamento da Meta/Ano do PPA por produto da ação				Detalhamento do Recurso/Ano do PPA em R$			
	2018	2019	2020	2021	2018	2019	2020	2021
014 EXPANSÃO E MELHORIA DA REDE FÍSICA	25	25	25	25	30.000,00	258.000,00	302.000,00	304.000,00
048 EXECUÇÃO DE OBRAS EM IMÓVEIS	25	25	25	25	30.000,00	100.000,00	90.000,00	50.000,00

PORTAL DA TRANSPARENCIA
http://cloud.tsolucoes.inf.br/transparencia/municipal/download/52-20221231111819.pdf
assinado por: idUser 83

PREFEITURA MUNICIPAL DE JAQUEIRA

R Vereador Luiz Novacosqu
01613989/0001-71

Programas, Metas e Ações (Planejamento Orcamentário)

Diretriz/Macroobjeto	Garantir o acesso a educação aos alunos residentes em áreas rurais que utilizam transporte escolar.	
Nome do Programa	1209TRANSPORTE ESCOLAR	**Data Inicial:** 01/01/2018 **DataFinal:** 31/12/2021
Objetivo do Programa	Garantir o acesso e a permanência nos estabelecimentos escolares dos alunos da educação infantil do ensino fundamental que utilizem transporte escolar.	
Público Alvo	Alunos das redes municipal e estadual.	
Orgão Responsável	02 06 - SECRETARIA DE EDUCAÇÃO	
Participantes	02 06 - SECRETARIA DE EDUCAÇÃO,02 16 - FUNDEB	

r do Programa: 01-PROPICIAR O ACESSO DOS ALUNOS	**Fonte Indicador:**	**Ref. Atual:** 100	**Ref. Esperada:** 100

Ações	Produto	Un. Produto	Meta Física	Fonte Recurso	Gasto total/ação (R$)
1035 AQUISIÇÃO DE VEÍCULOS E	UN	UN	100	01 00	**840.000,00**
2045 MANUTENÇÃO DO PROGRAMA	UN	UN	100	01 00	**3.136.000,00**
2046 MANUTENÇÃO DO PROGRAMA	UN	UN	100	01 00	**256.000,00**
2078 MANUTENÇÃO DO PROGRAMA DE	UN	UN	100	05 12	**225.000,00**

Ações	Detalhamento da Meta/Ano do PPA por produto da ação				Detalhamento do Recurso/Ano do PPA em R$			
	2018	2019	2020	2021	2018	2019	2020	2021
1035 AQUISIÇÃO DE VEÍCULOS E	25	25	25	25	85.000,00	85.000,00	335.000,00	335.000,00
2045 MANUTENÇÃO DO PROGRAMA	25	25	25	25	800.000,00	580.000,00	928.000,00	828.000,00
2046 MANUTENÇÃO DO PROGRAMA CAMINHO	25	25	25	25	12.000,00	12.000,00	116.000,00	116.000,00
2078 MANUTENÇÃO DO PROGRAMA DE	25	25	25	25	70.000,00	110.000,00	30.000,00	15.000,00

PORTAL DA TRANSPARENCIA
http://cloud.tecnosolucoes.net.br/transparenciaMunicipal/Mod/Prog/52-20221231111819.pdf
assinado por: idUser 83

PREFEITURA MUNICIPAL DE JAQUEIRA

R Vereador Luiz Novacosqu
01613989/0001-71

Programas, Metas e Ações (Planejamento Orcamentário)

Diretriz/Macroobjeto	Garantir acesso dos alunos ao ensino superior.	
Nome do Programa	1210TRANSPORTE ESCOLAR UNIVERSITÁRIO	**Data Inicial:** 01/01/2018 **DataFinal:** 31/12/2021
Objetivo do Programa	Promover ações que objetivem proporcionar, a população escolar do ensino superior, meio de transporte para frequência às aula s e outras atividades curriculares.	
Público Alvo	Alunos do Ensino Superor.	
Orgão Responsável	02 06 - SECRETARIA DE EDUCAÇÃO	
Participantes	02 06 - SECRETARIA DE EDUCAÇÃO	

or do Programa: 01-OFERECER MEIO DE TRANSPORTE	**Fonte Indicador:**	**Ref. Atual:** 100	**Ref. Esperada:** 100

Ações	Produto	Un. Produto	Meta Física	Fonte Recurso	Gasto total/ação (R$)
2050 TRANSPORTE DE ESTUDANTES	UN	UN	100	01 00	**480.000,00**

Ações	Detalhamento da Meta/Ano do PPA por produto da ação				Detalhamento do Recurso/Ano do PPA em R$			
	2018	2019	2020	2021	2018	2019	2020	2021
2050 TRANSPORTE DE ESTUDANTES	25	25	25	25	120.000,00	120.000,00	120.000,00	120.000,00

PORTAL DA TRANSPARÊNCIA
http://cloud.i-solucoes.inf.br/transparenciaMunicipal/download/52-20221231111819.pdf
assinado por: idUser 83

PREFEITURA MUNICIPAL DE JAQUEIRA

R Vereador Luiz Novacosqu
01613989/0001-71

Programas, Metas e Ações (Planejamento Orcamentário)

Diretriz/Macroobjeto	Oferecer ensino da 1º a 9º ano, otimizar e reorganizar o modelo educacional da rede municipal de ensino.	
Nome do Programa	1211MANUTENÇÃO E DESENVOLVIMENTO DO ENSINO FUNDAMENTAL	**Data Inicial:** 01/01/2018 **DataFinal:** 31/12/2021
Objetivo do Programa	Oferecer ensino da 1º a 9º ano; Otimizar e reorganizar o modelo educacional, buscando a melhoria da qualidade de ensino e ampliação das disposições da Lei n° 11.274 Art. 32.	
Público Alvo	Alunos do Ensino Fundamental	
Orgão Responsável	02 06 - SECRETARIA DE EDUCAÇÃO	
Orgãos Participantes	02 06 - SECRETARIA DE EDUCAÇÃO,02 16 - FUNDEB	

Indicador do Programa: 01-OFERECER MATRÍCULA A 100% DA	**Fonte Indicador:**	**Ref. Atual:** 100	**Ref. Esperada:** 100

Ações	Produto	Un. Produto	Meta Física	Fonte Recurso	Gasto total/ação (R$)
2047 MANUTENÇÃO DO ENSINO	UN	UN	100	01 00	**3.427.000,00**
2054 MANUTENÇÃO DA EDUCAÇÃO	UN	UN	100	01 00	**120.000,00**
2080 REMUNERAÇÃO DOS PROFISSIONAIS	UN	UN	100	05 12	**21.900.000,00**
2079 MANUTENÇÃO DAS ATIVIDADES MEIO	Número de agricultores	UN	100	05 12	**8.144.000,00**
2081 MANUTENÇÃO E DESENVOLVIMENTO	UN	UN	100	05 12	**8.486.000,00**

Ações	Detalhamento da Meta/Ano do PPA por produto da ação				Detalhamento do Recurso/Ano do PPA em R$			
	2018	2019	2020	2021	2018	2019	2020	2021
2047 MANUTENÇÃO DO ENSINO FUNDAMENTAL	25	25	25	25	852.000,00	862.000,00	888.000,00	825.000,00
2054 MANUTENÇÃO DA EDUCAÇÃO ESPECIAL	25	25	25	25	30.000,00	30.000,00	30.000,00	30.000,00
2080 REMUNERAÇÃO DOS PROFISSIONAIS DO	25	25	25	25	4.880.000,00	5.331.000,00	5.783.000,00	5.906.000,00
2079 MANUTENÇÃO DAS ATIVIDADES MEIO DA	25	25	25	25	83.000,00	83.000,00	3.989.000,00	3.989.000,00
2081 MANUTENÇÃO E DESENVOLVIMENTO DO	25	25	25	25	3.679.000,00	3.779.000,00	455.000,00	573.000,00

PORTAL DA TRANSPARÊNCIA
http://cloud.ri-solutions.net/transparenciaMunicipal/download/2022-3111819.pdf
assinado por: idUser 83

PREFEITURA MUNICIPAL DE JAQUEIRA

R Vereador Luiz Novacosqu
01613989/0001-71

Programas, Metas e Ações (Planejamento Orcamentário)

Diretriz/Macroobjeto	Ampliar a rede física, manter os serviços regulares das creches e educação infantil para todas as crianças de 0 a 5 anos.	
Nome do Programa	1212DESENVOLVIMENTO DA EDUCAÇÃO INFANTIL	**Data Inicial:** 01/01/2018 **DataFinal:** 31/12/2021
Objetivo do Programa	Ampliar a rede física e manter a regularidade dos serviços oferecidos às creches e à educação infantil para todas as crianças de 0 a 5 anos.	
Público Alvo	Crianças de 0 a 5 anos	
Orgão Responsável	02 06 - SECRETARIA DE EDUCAÇÃO	
Participantes	02 05 - SECRETARIA DE OBRAS PÚBLICAS E SERVIÇOS URBANOS,02 06 - SECRETARIA DE EDUCAÇÃO,02 16 - FUNDEB	

r do Programa: 01-CONSTRUIR E AMPLIAR IMÓVEIS E	**Fonte Indicador:**	**Ref. Atual:** 100	**Ref. Esperada:** 100

Ações	Produto	Un. Produto	Meta Física	Fonte Recurso	Gasto total/ação (R$)
1015 EXECUÇÃO DE OBRAS EM CRECHES	UN	UN	100	01 00	**298.000,00**
1016 EXECUÇÃO DE OBRAS PARA	UN	UN	100	01 00	**788.000,00**
2052 MANUTENÇÃO DO ENSINO INFANTIL	UN	UN	100	01 00	**1.100.000,00**
2082 REMUNERAÇÃO DOS PROFISSIONAIS	UN	UN	100	05 12	**4.458.000,00**
2083 MANUTENÇÃO E DESENVOLVIMENTO	UN	UN	100	05 12	**135.000,00**

Ações	Detalhamento da Meta/Ano do PPA por produto da ação				Detalhamento do Recurso/Ano do PPA em R$			
	2018	2019	2020	2021	2018	2019	2020	2021
1015 EXECUÇÃO DE OBRAS EM CRECHES	25	25	25	25	148.000,00	148.000,00	1.000,00	1.000,00
1016 EXECUÇÃO DE OBRAS PARA EDUCAÇÃO	25	25	25	25	32.000,00	150.000,00	302.000,00	304.000,00
2052 MANUTENÇÃO DO ENSINO INFANTIL	25	25	25	25	233.000,00	248.000,00	248.000,00	371.000,00
2082 REMUNERAÇÃO DOS PROFISSIONAIS DO	25	25	25	25	1.049.000,00	1.019.000,00	1.226.000,00	1.164.000,00
2083 MANUTENÇÃO E DESENVOLVIMENTO DO	25	25	25	25	23.000,00	67.000,00	30.000,00	15.000,00

PORTAL DA TRANSPARÊNCIA
http://cloud.f-solucoes.inf.br/TransparenciaMunicipal/Download/85/1-01/2023111819.pdf
assinado por: idUser 83

PREFEITURA MUNICIPAL DE JAQUEIRA

R Vereador Luiz Novacosqu
01613989/0001-71

Programas, Metas e Ações (Planejamento Orcamentário)

Diretriz/Macroobjeto	Elevar o nível de alfabetização e de escolaridade da população de jovens e adultos.	
Nome do Programa	1213BRASIL ALFABETIZADO E EDUCAÇÃO DE JOVENS E ADULTOS	**Data Inicial:** 01/01/2018 **DataFinal:** 31/12/2021
Objetivo do Programa	Elevar o nível de alfabetização da população de jovens e adultos.	
Público Alvo	Jovens e adultos, com faixa etária de 15 anos ou mais, não alfabetizados, ou com baixa escolaridade.	
Orgão Responsável	02 06 - SECRETARIA DE EDUCAÇÃO	
Participantes	02 06 - SECRETARIA DE EDUCAÇÃO,02 16 - FUNDEB	

r do Programa: 01-CAPACITAR E REMUNERAR	**Fonte Indicador:**	**Ref. Atual:** 100	**Ref. Esperada:** 100

Ações	Produto	Un. Produto	Meta Física	Fonte Recurso	Gasto total/ação (R$)
2053 EDUCAÇÃO DE JOVENS E ADULTOS	UN	UN	100	01 00	**780.000,00**
2084 REMUNERAÇÃO DOS PROFISSIONAIS	UN	UN	100	05 12	**14.000,00**
2085 MANUTENÇÃO E DESENVOLVIMENTO	UN	UN	100	05 12	**66.000,00**

Ações	Detalhamento da Meta/Ano do PPA por produto da ação				Detalhamento do Recurso/Ano do PPA em R$			
	2018	2019	2020	2021	2018	2019	2020	2021
2053 EDUCAÇÃO DE JOVENS E ADULTOS	25	25	25	25	195.000,00	195.000,00	195.000,00	195.000,00
2084 REMUNERAÇÃO DOS PROFISSIONAIS DO	25	25	25	25	4.000,00	4.000,00	3.000,00	3.000,00
2085 MANUTENÇÃO E DESENVOLVIMENTO DO	25	25	25	25	20.000,00	20.000,00	13.000,00	13.000,00

PORTAL DA TRANSPARENCIA
http://cloud.tsoftdes.inf.br/transparencaMunicipal/download/52-20221231111819.pdf
assinado por: idUser 83

PREFEITURA MUNICIPAL DE JAQUEIRA

R Vereador Luiz Novacosqu
01613989/0001-71

Programas, Metas e Ações (Planejamento Orcamentário)

Diretriz/Macroobjeto	Descentralizar a gestão financeira de recursos para agilizar as ações educacionais e reduzir os custos das unidades executoras do Programa Dinheiro Direto na Escola (PDDE).	
Nome do Programa	1214PROGRAMA DINHEIRO DIRETO NA ESCOLA - PDDE	**Data Inicial:** 01/01/2018 **DataFinal:** 31/12/2021
Objetivo do Programa	Descentralizar a gestão financeira de recursos para agilizar as ações educacionais e reduzir os custos das unidades executoras do Programa Dinheiro Direto na Escola (PDDE).	
Público Alvo	Alunos do ensino fundamental.	
Orgão Responsável	02 06 - SECRETARIA DE EDUCAÇÃO	
articipantes	02 06 - SECRETARIA DE EDUCAÇÃO	

do Programa: 01-TRANSFERÊNCIA DE RECURSOS	**Fonte Indicador:**	**Ref. Atual:** 100	**Ref. Esperada:** 100

Ações	Produto	Un. Produto	Meta Física	Fonte Recurso	Gasto total/ação (R$)
2048 DINHEIRO DIRETO NA ESCOLA - PDDE	UN	UN	100	01 00	**6.000,00**

Ações	Detalhamento da Meta/Ano do PPA por produto da ação				Detalhamento do Recurso/Ano do PPA em R$			
	2018	2019	2020	2021	2018	2019	2020	2021
2048 DINHEIRO DIRETO NA ESCOLA - PDDE	25	25	25	25	1.000,00	1.000,00	2.000,00	2.000,00

PORTAL DA TRANSPARENCIA
http://cloud.n-solucoes.inf.br/transparenciaMunicipal/download/52-20221231111819.pdf
assinado por: idUser 83

PREFEITURA MUNICIPAL DE JAQUEIRA

R Vereador Luiz Novacosqu
01613989/0001-71

Programas, Metas e Ações (Planejamento Orcamentário)

Diretriz/Macroobjeto	Proporcionar condições para melhoria na qualidade do ensino.	
Nome do Programa	1215PDE - PLANO DE DESENVOLVIMENTO ESCOLAR	**Data Inicial:** 01/01/2018 **DataFinal:** 31/12/2021
Objetivo do Programa	Assegurar, aos professores, o desenvolvimento de ações educacionais sistematizadas, proporcionando melhorias na qualidade d o ensino.	
Público Alvo	Alunos da rede municipal de ensino.	
Orgão Responsável	02 06 - SECRETARIA DE EDUCAÇÃO	
'articipantes	02 06 - SECRETARIA DE EDUCAÇÃO	

r do Programa: 01-PROPORCIONAR CONDIÇÕES PARA	**Fonte Indicador:**	**Ref. Atual:** 100	**Ref. Esperada:** 100

Ações	Produto	Un. Produto	Meta Física	Fonte Recurso	Gasto total/ação (R$)
1049 IMPLANTAÇÃO E MANUTENÇÃO DO	UN	UN	100	01 00	**56.000,00**

Ações	Detalhamento da Meta/Ano do PPA por produto da ação				Detalhamento do Recurso/Ano do PPA em R$			
	2018	2019	2020	2021	2018	2019	2020	2021
1049 IMPLANTAÇÃO E MANUTENÇÃO DO	25	25	25	25	13.000,00	13.000,00	15.000,00	15.000,00

PORTAL DA TRANSPARENCIA
http://cloud.n3solucoes.inf.br/transparenciaMunicipal/download/52-20221231111819.pdf
assinado por: idUser 83

PREFEITURA MUNICIPAL DE JAQUEIRA

R Vereador Luiz Novacosqu
01613989/0001-71

Programas, Metas e Ações (Planejamento Orcamentário)

Diretriz/Macroobjeto	Facilitar o acesso à tecnologia da população menos favorecida.	
Nome do Programa	1216INCLUSÃO DIGITAL	**Data Inicial:** 01/01/2018 **DataFinal:** 31/12/2021
Objetivo do Programa	Apoio a Projetos de Inclusão Digital para a Inclusão Social, de modo a proporcionar à população menos favorecida o acesso às f acilidades da tecnologia da informação, capacitando-a na prática básica das técnicas computacionais, voltadas tanto para o aperf eiçoamento da qualificação profissional, quanto para a melhoria do ensino.	
Público Alvo	Alunos da rede municipal de ensino.	
Orgão Responsável	02 06 - SECRETARIA DE EDUCAÇÃO	
Participantes	02 06 - SECRETARIA DE EDUCAÇÃO	

r do Programa: 01-PROMOVER O ACESSO ÀS	**Fonte Indicador:**	**Ref. Atual:** 100	**Ref. Esperada:** 100

Ações	Produto	Un. Produto	Meta Física	Fonte Recurso	Gasto total/ação (R$)
2055 PROGRAMA DE INCLUSÃO DIGITAL	UN	UN	100	01 00	**104.000,00**

Ações	Detalhamento da Meta/Ano do PPA por produto da ação				Detalhamento do Recurso/Ano do PPA em R$			
	2018	2019	2020	2021	2018	2019	2020	2021
2055 PROGRAMA DE INCLUSÃO DIGITAL	25	25	25	25	22.000,00	22.000,00	30.000,00	30.000,00

PORTAL DA TRANSPARÊNCIA
http://cloud.fiorilli.solucoes.inf.br/transparenciaMunicipal/download/52-20221231111819.pdf
assinado por idUser 83

PREFEITURA MUNICIPAL DE JAQUEIRA

R Vereador Luiz Novacosqu
01613989/0001-71

Programas, Metas e Ações (Planejamento Orcamentário)

Diretriz/Macroobjeto	Incentivar os alunos, principalmente da zona rural, a trabalhar com a agricultura.	
Nome do Programa	1217HORTA ESCOLAR	**Data Inicial:** 01/01/2018 **DataFinal:** 31/12/2021
Objetivo do Programa	Incentivar os alunos, principalmente da zona rural, a trabalhar com a agricultura.	
Público Alvo	Alunos da Zona Rural.	
Orgão Responsável	02 06 - SECRETARIA DE EDUCAÇÃO	
Participantes	02 06 - SECRETARIA DE EDUCAÇÃO	

r do Programa: 01-AQUISIÇÃO DE SEMENTES E MUDAS.	**Fonte Indicador:**	**Ref. Atual:** 100	**Ref. Esperada:** 100

Ações	Produto	Un. Produto	Meta Física	Fonte Recurso	Gasto total/ação (R$)
2056 MANUTENÇÃO DO PROGRAMA DE	UN	UN	100	01 00	**600.000,00**

Ações	Detalhamento da Meta/Ano do PPA por produto da ação				Detalhamento do Recurso/Ano do PPA em R$			
	2018	2019	2020	2021	2018	2019	2020	2021
2056 MANUTENÇÃO DO PROGRAMA DE HORTA	25	25	25	25	100.000,00	100.000,00	200.000,00	200.000,00

PORTAL DA TRANSPARENCIA
http://cloud.fiscalizabrasil.com.br/transparenciaMunicipal/download/52-20221231111819.pdf
assinado por: idUser 83

PREFEITURA MUNICIPAL DE JAQUEIRA

R Vereador Luiz Novacosqu
01613989/0001-71

Programas, Metas e Ações (Planejamento Orcamentário)

Diretriz/Macroobjeto	Contribuir para um novo estilo de pedagogia favorecendo a aprendizagem.	
Nome do Programa	1218PRÓ-LETRAMENTO	**Data Inicial:** 01/01/2018 **DataFinal:** 31/12/2021
Objetivo do Programa	Oferecer suporte a ação pedagógica, aos professores das séries iniciais do Ensino Fundamental, contribuindo para elevar a quali dade do ensino e da aprendizagem de matemática, alfabetização e linguagem.	
Público Alvo	Alunos do Ensino Médio	
Orgão Responsável	02 06 - SECRETARIA DE EDUCAÇÃO	
'articipantes	02 06 - SECRETARIA DE EDUCAÇÃO	

r do Programa: 01-CONTRIBUIÇÃO PARA UM NOVO	**Fonte Indicador:**	**Ref. Atual:** 100	**Ref. Esperada:** 100

Ações	Produto	Un. Produto	Meta Física	Fonte Recurso	Gasto total/ação (R$)
2040 MANUTENÇÃO DO PROGRAMA DE	UN	UN	100	01 00	**168.000,00**

Ações	Detalhamento da Meta/Ano do PPA por produto da ação				Detalhamento do Recurso/Ano do PPA em R$			
	2018	2019	2020	2021	2018	2019	2020	2021
2040 MANUTENÇÃO DO PROGRAMA DE	25	25	25	25	42.000,00	42.000,00	42.000,00	42.000,00

PORTAL DA TRANSPARENCIA
http://cloud.fcsbucbes.inf.br/transparenciaMunicipal/download/52-20221231111819.pdf
assinado por idUser 83

PREFEITURA MUNICIPAL DE JAQUEIRA

R Vereador Luiz Novacosqu
01613989/0001-71

Programas, Metas e Ações (Planejamento Orcamentário)

Diretriz/Macroobjeto	Assistir aos educandos, em seus diversos niveis, no intuito de incentivá-los ao ensino superior.	
Nome do Programa	1219INCENTIVO AO ENSINO SUPERIOR	**Data Inicial:** 01/01/2018 **DataFinal:** 31/12/2021
Objetivo do Programa	Assistir aos educandos, em seus diversos níves, no intuito de incentivá-los ao ensino superior.	
Público Alvo	Alunos do município que frequentam o ensino superior.	
Orgão Responsável	02 06 - SECRETARIA DE EDUCAÇÃO	
'articipantes	02 06 - SECRETARIA DE EDUCAÇÃO	

r do Programa: 01-AUXÍLIO FINANCEIRO PARA	**Fonte Indicador:**	**Ref. Atual:** 100	**Ref. Esperada:** 100

Ações	Produto	Un. Produto	Meta Física	Fonte Recurso	Gasto total/ação (R$)
2051 CONCESSÃO DE BOLSA COMO	UN	UN	100	01 00	**390.000,00**

Ações	Detalhamento da Meta/Ano do PPA por produto da ação				Detalhamento do Recurso/Ano do PPA em R$			
	2018	2019	2020	2021	2018	2019	2020	2021
2051 CONCESSÃO DE BOLSA COMO INCENTIVO	25	25	25	25	100.000,00	90.000,00	100.000,00	100.000,00

PORTAL DA TRANSPARENCIA
http://cloud.fiorilli.sbluebes.inf.br/transparenciaMunicipal/download/52-20221231111819.pdf
assinado por: idUser 83

PREFEITURA MUNICIPAL DE JAQUEIRA

R Vereador Luiz Novacosqu
01613989/0001-71

Programas, Metas e Ações (Planejamento Orcamentário)

Diretriz/Macroobjeto	Preservar o patrimônio histórico do município e resgatar as tradições.	
Nome do Programa	1301REVITALIZAÇÃO DO PATRIMÔNIO HISTÓRICO	**Data Inicial:** 01/01/2018 **DataFinal:** 31/12/2021
Objetivo do Programa	Execução de obras de restauração dos imóveis tombados pelo patrimônio histórico.	
Público Alvo	Município em Geral	
Orgão Responsável	02 05 - SECRETARIA DE OBRAS PÚBLICAS E SERVIÇOS URBANOS	
articipantes	02 05 - SECRETARIA DE OBRAS PÚBLICAS E SERVIÇOS URBANOS	

r do Programa: 01-EXECUÇÃO DE OBRAS DE	**Fonte Indicador:**	**Ref. Atual:** 100	**Ref. Esperada:** 100

Ações	Produto	Un. Produto	Meta Física	Fonte Recurso	Gasto total/ação (R$)
1017 REVITALIZAÇÃO DO PATRIMÔNIO	UN	UN	100	01 00	**14.000,00**
2033 MANUTENÇÃO DO DEPARTAMENTO DE	UN		100	01 00	**14.000,00**

Ações	Detalhamento da Meta/Ano do PPA por produto da ação				Detalhamento do Recurso/Ano do PPA em R$			
	2018	2019	2020	2021	2018	2019	2020	2021
1017 REVITALIZAÇÃO DO PATRIMÔNIO	25	25	25	25	3.000,00	3.000,00	4.000,00	4.000,00
2033 MANUTENÇÃO DO DEPARTAMENTO DE	25	25	25	25	4.000,00	4.000,00	3.000,00	3.000,00

PORTAL DA TRANSPARENCIA
http://cloudnt.solucoes.inf.br/transparencia/municipal/download/52-20221231111819.pdf
assinado por: idUser 83

PREFEITURA MUNICIPAL DE JAQUEIRA

R Vereador Luiz Novacosqu
01613989/0001-71

Programas, Metas e Ações (Planejamento Orcamentário)

Diretriz/Macroobjeto	Realizar eventos que possam difundir a arte, a cultura, as tradições e atrair o turismo para o município.	
Nome do Programa	1302JAQUEIRA CULTURAL	**Data Inicial:** 01/01/2018 **DataFinal:** 31/12/2021
Objetivo do Programa	Difundir a cultura em todas as suas manifestações , incentivando atividades culturais na linguagem de música, dança, teatro, cin ema, artes visuais, literatura e outras.	
Público Alvo	População em Geral	
Orgão Responsável	02 18 - SECRETARIA DE CULTURA	
'articipantes	02 05 - SECRETARIA DE OBRAS PÚBLICAS E SERVIÇOS URBANOS,02 07 - SECRETARIA DE CULTURA E TURISM O,02 18 - SECRETARIA DE CULTURA,03 07 - FUNDO MUNICIPAL DE CULTURA	

r do Programa: 01-REALIZAR FESTAS CIVICAS, APOIO	**Fonte Indicador:**	**Ref. Atual:** 100	**Ref. Esperada:** 100

Ações	Produto	Un. Produto	Meta Física	Fonte Recurso	Gasto total/ação (R$)
018 CONSTRUÇÃO DE ESPAÇO FÍSICO	UN	UN	100	01 00	**662.000,00**
058 PROMOÇÃO DO PROGRAMA JAQUEIRA	UN	UN	100	01 00	**18.000,00**
299 PROMOÇÃO DO PROGRAMA JAQUEIRA	UN		100	01 00	**2.410.000,00**
138 AÇÕES EMERGENCIAIS DESTINADAS	Números de jovens atendidos	UN	100	05 81	**7.000,00**

Ações	Detalhamento da Meta/Ano do PPA por produto da ação				Detalhamento do Recurso/Ano do PPA em R$			
	2018	2019	2020	2021	2018	2019	2020	2021
018 CONSTRUÇÃO DE ESPAÇO FÍSICO PARA	25	25	25	25	131.000,00	131.000,00	200.000,00	200.000,00
058 PROMOÇÃO DO PROGRAMA JAQUEIRA	25	25	25	25	6.000,00	4.000,00	4.000,00	4.000,00
299 PROMOÇÃO DO PROGRAMA JAQUEIRA	25	25	25	25	584.000,00	728.000,00	551.000,00	547.000,00
138 AÇÕES EMERGENCIAIS DESTINADAS AO	0	0	0	100	0,00	0,00	0,00	7.000,00

PORTAL DA TRANSPARENCIA
http://cloud.fiorilli.com.br/transparenciaMunicipal/download/52-20221231111819.pdf
assinado por idUser 83

PREFEITURA MUNICIPAL DE JAQUEIRA

R Vereador Luiz Novacosqu
01613989/0001-71

Programas, Metas e Ações (Planejamento Orcamentário)

Diretriz/Macroobjeto	Proporcionar recursos e meios para financiar a execução de programas, projetos ou ações culturais.	
Nome do Programa	1303GESTÃO ADMINISTRATIVA DO FUNDO MUNICIPAL	**Data Inicial:** 01/01/2018 **DataFinal:** 31/12/2021
Objetivo do Programa	O fundo Municipal de Cultura deve garantir a oferta financeiras em linhas de incentivo que se comprometam com a descentralização regional.	
Público Alvo	População em Geral	
Orgão Responsável	02 18 - SECRETARIA DE CULTURA	
articipantes	02 18 - SECRETARIA DE CULTURA,03 07 - FUNDO MUNICIPAL DE CULTURA	

r do Programa: 01-GESTÃO ADMINISTRATIVA DO FUNDO	**Fonte Indicador:**	**Ref. Atual:** 100	**Ref. Esperada:** 100

Ações	Produto	Un. Produto	Meta Física	Fonte Recurso	Gasto total/ação (R$)
094 AQUISIÇÃO DE EQUIPAMENTOS PARA	UN	UN	100	01 00	**40.000,00**
289 MANUTENÇÃO DAS ATIVIDADES DO	UN	UN	100	01 00	**741.000,00**
095 EXECUÇÃO DE OBRAS PARA O FUNDO	UNIDADE	UN	100	01 00	**10.000,00**

Ações	Detalhamento da Meta/Ano do PPA por produto da ação				Detalhamento do Recurso/Ano do PPA em R$			
	2018	2019	2020	2021	2018	2019	2020	2021
094 AQUISIÇÃO DE EQUIPAMENTOS PARA O	25	25	25	25	10.000,00	10.000,00	10.000,00	10.000,00
289 MANUTENÇÃO DAS ATIVIDADES DO	25	25	25	25	219.000,00	66.000,00	231.000,00	225.000,00
095 EXECUÇÃO DE OBRAS PARA O FUNDO DE	0	0	0	100	0,00	0,00	0,00	10.000,00

PORTAL DA TRANSPARENCIA
http://cloud.t-solutions.inf.br/transparencia/municipal/download/52-20221231111819.pdf
assinado por: idUser 83

PREFEITURA MUNICIPAL DE JAQUEIRA

R Vereador Luiz Novacosqu
01613989/0001-71

Programas, Metas e Ações (Planejamento Orcamentário)

Diretriz/Macroobjeto	Melhoria do desempenho das atividades de coleta de lixo, limpeza urbana e outros serviços postos à disposição da população.	
Nome do Programa	1501MODERNIZAÇÃO DOS SERVIÇOS PÚBLICOS	**Data Inicial:** 01/01/2018 **DataFinal:** 31/12/2021
Objetivo do Programa	Dotar a cidade de infraestrutura urbana no que diz respeito à manutenção, pavimentação e sinalização de vias, limpeza urbana, mobiliário urbano e rural e iluminação pública; desenvolver e qualificar os serviços urbanos desenvolvidos no município.	
Público Alvo	Município em Geral.	
Orgão Responsável	02 05 - SECRETARIA DE OBRAS PÚBLICAS E SERVIÇOS URBANOS	
articipantes	02 05 - SECRETARIA DE OBRAS PÚBLICAS E SERVIÇOS URBANOS	

r do Programa: 01-AQUISIÇÃO DE VEÍCULOS,	**Fonte Indicador:**	**Ref. Atual:** 100	**Ref. Esperada:** 100

Ações	Produto	Un. Produto	Meta Física	Fonte Recurso	Gasto total/ação (R$)
022 AQUISIÇÃO DE EQUIPAMENTOS PARA	UN	UN	100	01 00	**35.000,00**

Ações	Detalhamento da Meta/Ano do PPA por produto da ação				Detalhamento do Recurso/Ano do PPA em R$			
	2018	2019	2020	2021	2018	2019	2020	2021
022 AQUISIÇÃO DE EQUIPAMENTOS PARA	25	25	25	25	20.000,00	5.000,00	5.000,00	5.000,00

PORTAL DA TRANSPARENCIA
http://cloud.tr-solucoes.inf.br/transparenciaMunicipal/download/52-20221231111819.pdf
assinado por: idUser 83

PREFEITURA MUNICIPAL DE JAQUEIRA

R Vereador Luiz Novacosqu
01613989/0001-71

Programas, Metas e Ações (Planejamento Orcamentário)

Diretriz/Macroobjeto	Oferecer infra-estrutura à população necessitada de espaços, vias e serviços públicos.	
Nome do Programa	1502INFRA-ESTRUTURA URBANA	**Data Inicial:** 01/01/2018 **DataFinal:** 31/12/2021
Objetivo do Programa	Dotar a cidade de infraestrutura urbana no que diz respeito à manutenção, pavimentação e sinalização de vias, mobiliário urbano e rural e iluminação pública; desenvolver e qualificar os serviços urbanos desenvolvidos no município.	
Público Alvo	Município em Geral	
Orgão Responsável	02 05 - SECRETARIA DE OBRAS PÚBLICAS E SERVIÇOS URBANOS	
articipantes	02 05 - SECRETARIA DE OBRAS PÚBLICAS E SERVIÇOS URBANOS	

do Programa: 01-EXECUTAR PROJETOS DE	**Fonte Indicador:**	**Ref. Atual:** 100	**Ref. Esperada:** 100

Ações	Produto	Un. Produto	Meta Física	Fonte Recurso	Gasto total/ação (R$)
1019 EXECUÇÃO DE OBRAS DE	UN	UN	100	01 00	**1.575.000,00**
1020 PAVIMENTAÇÃO DE VIAS E ACESSOS	UN	UN	100	01 00	**1.390.000,00**
1021 DESAPROPRIAÇÃO E DEMOLIÇÃO DE	UN	UN	100	01 00	**20.000,00**
1023 PRAÇAS, PARQUES E JARDINS	UN	UN	100	01 00	**20.000,00**
1024 INFRA-ESTRUTURA DE CEMITÉRIOS	UN	UN	100	01 00	**4.000,00**
2034 MANUTENÇÃO DAS ATIVIDADES DA	UN	UN	100	01 00	**430.000,00**
2035 MANUTENÇÃO DE PAVIMENTAÇÃO E	UN	UN	100	01 00	**132.000,00**

Ações	Detalhamento da Meta/Ano do PPA por produto da ação				Detalhamento do Recurso/Ano do PPA em R$			
	2018	2019	2020	2021	2018	2019	2020	2021
1019 EXECUÇÃO DE OBRAS DE	25	25	25	25	461.000,00	288.000,00	413.000,00	413.000,00
1020 PAVIMENTAÇÃO DE VIAS E ACESSOS	25	25	25	25	75.000,00	505.000,00	405.000,00	405.000,00
1021 DESAPROPRIAÇÃO E DEMOLIÇÃO DE	25	25	25	25	5.000,00	5.000,00	5.000,00	5.000,00
1023 PRAÇAS, PARQUES E JARDINS	25	25	25	25	5.000,00	5.000,00	5.000,00	5.000,00
1024 INFRA-ESTRUTURA DE CEMITÉRIOS	25	25	25	25	1.000,00	1.000,00	1.000,00	1.000,00
2034 MANUTENÇÃO DAS ATIVIDADES DA	25	25	25	25	280.000,00	90.000,00	30.000,00	30.000,00
2035 MANUTENÇÃO DE PAVIMENTAÇÃO E	25	25	25	25	33.000,00	33.000,00	33.000,00	33.000,00

FORMAL ☑ ATTANS/ARRNCA
http://cloud.iptsoftware.com.br/ttansparencia/municipal/download/2022/03/18/pdf
assinado por: rdUser 83

PREFEITURA MUNICIPAL DE JAQUEIRA

R Vereador Luiz Novacosqu
01613989/0001-71

Programas, Metas e Ações (Planejamento Orcamentário)

Diretriz/Macroobjeto	Promover o desenvolvimento municipal, nas àreas estratégicas de infra-estrutura urbana e rural.	
Nome do Programa	1503FORTALECIMENTO DO DESENVOLVIMENTO MUNICIPAL EM ÁREAS ESTRATÉGICAS ATRAVÉS DO FDM	**Data Inicial:** 01/01/2018 **DataFinal:** 31/12/2021
Objetivo do Programa	Promover o desenvolvimento municipal, nas àreas estratégicas de infra-estrutura urbana e rural através de ações integradas das Administrações Públicas, Estadual e Municipal, através do Fundo de Desenvolvimento Municipal FDM.	
Público Alvo	POPULAÇÃO EM GERAL	
Orgão Responsável	03 04 - FUNDO DE DESENVOLVIMENTO MUNICIPAL - FDM JAQUEIRA	
articipantes	03 04 - FUNDO DE DESENVOLVIMENTO MUNICIPAL - FDM JAQUEIRA	

r do Programa: FORTALECIMENTO DO	**Fonte Indicador:**	**Ref. Atual:** 100	**Ref. Esperada:** 100

Ações	Produto	Un. Produto	Meta Física	Fonte Recurso	Gasto total/ação (R$)
1049 EXECUÇÃO DE OBRAS VINCULADAS	UN	UN	100	01 00	**1.701.000,00**

Ações	Detalhamento da Meta/Ano do PPA por produto da ação				Detalhamento do Recurso/Ano do PPA em R$			
	2018	2019	2020	2021	2018	2019	2020	2021
1049 EXECUÇÃO DE OBRAS VINCULADAS AO	25	25	25	25	201.000,00	500.000,00	500.000,00	500.000,00

PORTAL DA TRANSPARENCIA
http://cloud.tcsbucoes.inf.br/transparenciaMunicipal/download/52-20221231111819.pdf
assinado por: idUser 83

PREFEITURA MUNICIPAL DE JAQUEIRA

R Vereador Luiz Novacosqu
01613989/0001-71

Programas, Metas e Ações (Planejamento Orcamentário)

Diretriz/Macroobjeto		
Nome do Programa	1504INFRAESTRUTURA RURAL	**Data Inicial:** 01/01/2018 **DataFinal:** 31/12/2021
Objetivo do Programa	Construção e recuperação de pontes, passagens molhadas e outras, de acordo com a imenda impositiva	
Público Alvo	POPULAÇÃO DA ZONA RURAL	
Orgão Responsável	02 05 - SECRETARIA DE OBRAS PÚBLICAS E SERVIÇOS URBANOS	
articipantes	02 05 - SECRETARIA DE OBRAS PÚBLICAS E SERVIÇOS URBANOS	

do Programa: Obras em pontes e passagem molhadas	**Fonte Indicador:**	**Ref. Atual:** 0	**Ref. Esperada:** 0

Ações	Produto	Un. Produto	Meta Física	Fonte Recurso	Gasto total/ação (R$)
1394 CONSTRUÇÃO E REFORMAS DE	UNIDADE	UN	100	01 00	**35.000,00**
1395 CONSTRUÇÃO E REFORMA DE	UNIDADE	UN	100	01 00	**75.000,00**

Ações	Detalhamento da Meta/Ano do PPA por produto da ação				Detalhamento do Recurso/Ano do PPA em R$			
	2018	2019	2020	2021	2018	2019	2020	2021
1394 CONSTRUÇÃO E REFORMAS DE PONTES,	25	25	25	25	20.000,00	5.000,00	5.000,00	5.000,00
1395 CONSTRUÇÃO E REFORMA DE PONTOS DE	25	25	25	25	20.000,00	5.000,00	25.000,00	25.000,00

PORTAL DA TRANSPARENCIA
http://cloud.fiorilli.sparcodes.inf.br/transparencia/municipal/download/52-20221231111819.pdf
assinado por: idUser 83

PREFEITURA MUNICIPAL DE JAQUEIRA

R Vereador Luiz Novacosqu
01613989/0001-71

Programas, Metas e Ações (Planejamento Orcamentário)

Diretriz/Macroobjeto	Melhorar as condições habitacionais da população carente.	
Nome do Programa	1601HABITAÇÃO POPULAR	**Data Inicial:** 01/01/2018 **DataFinal:** 31/12/2021
Objetivo do Programa	Construção de casas e melhorar as condições habitacionais da população de baixa renda.	
Público Alvo	População sem acesso à moradia própria.	
Orgão Responsável	02 05 - SECRETARIA DE OBRAS PÚBLICAS E SERVIÇOS URBANOS	
'articipantes	02 05 - SECRETARIA DE OBRAS PÚBLICAS E SERVIÇOS URBANOS	

r do Programa: 01-EXECUTAR PROJETOS	**Fonte Indicador:**	**Ref. Atual:** 100	**Ref. Esperada:** 100

Ações	Produto	Un. Produto	Meta Física	Fonte Recurso	Gasto total/ação (R$)
1025 EXECUÇÃO DO PROGRAMA	UN	UN	100	01 00	**311.000,00**

Ações	Detalhamento da Meta/Ano do PPA por produto da ação				Detalhamento do Recurso/Ano do PPA em R$			
	2018	2019	2020	2021	2018	2019	2020	2021
1025 EXECUÇÃO DO PROGRAMA HABITAÇÃO	25	25	25	25	11.000,00	100.000,00	100.000,00	100.000,00

PORTAL DA TRANSPARÊNCIA
http://cloud.i-educares.inf.br/transparenciaMunicipal/download/52-20221231111819.pdf
assinado por: idUser 83

PREFEITURA MUNICIPAL DE JAQUEIRA

R Vereador Luiz Novacosqu
01613989/0001-71

Programas, Metas e Ações (Planejamento Orcamentário)

Diretriz/Macroobjeto	Dotar as edificações nas áreas, urbana e rural do sistema de esgotamento sanitário, com a sua manutenção, garantindo os aspectos básicos à saúde.	
Nome do Programa	1701SANEAMENTO SIMPLIFICADO	**Data Inicial:** 01/01/2018 **DataFinal:** 31/12/2021
Objetivo do Programa	Dotar as edificações nas áreas, urbana e rural com serviços de abastecimento público de água potável; coleta, tratamento e disposição final adequada dos esgotos sanitários; drenagem e manejo das águas pluviais urbanas,além da limpeza urbana e o manejo dos resíduos sólidos, de acordo com a emenda impositiva.	
Público Alvo	População em geral	
Orgão Responsável	02 05 - SECRETARIA DE OBRAS PÚBLICAS E SERVIÇOS URBANOS	
Participantes	02 05 - SECRETARIA DE OBRAS PÚBLICAS E SERVIÇOS URBANOS	

or do Programa: 01-IMPLANTAÇÃO DE SISTEMA DE	**Fonte Indicador:**	**Ref. Atual:** 100	**Ref. Esperada:** 100

Ações	Produto	Un. Produto	Meta Física	Fonte Recurso	Gasto total/ação (R$)
1026 EXECUÇÃO DE OBRAS PARA O	UN	UN	100	01 00	**1.328.000,00**
2036 MANUTENÇÃO DO PROGRAMA DE	UN	UN	100	01 00	**137.000,00**

Ações	Detalhamento da Meta/Ano do PPA por produto da ação				Detalhamento do Recurso/Ano do PPA em R$			
	2018	2019	2020	2021	2018	2019	2020	2021
1026 EXECUÇÃO DE OBRAS PARA O	25	25	25	25	282.000,00	386.000,00	330.000,00	330.000,00
2036 MANUTENÇÃO DO PROGRAMA DE	25	25	25	25	20.000,00	39.000,00	39.000,00	39.000,00

PORTAL DA TRANSPARENCIA
http://cloud.it-solucoes.inf.br/transparencia/municipal/download/52-20221231111819.pdf
assinado por: idUser 83

PREFEITURA MUNICIPAL DE JAQUEIRA

R Vereador Luiz Novacosqu
01613989/0001-71

Programas, Metas e Ações (Planejamento Orcamentário)

Diretriz/Macroobjeto	Objetivos fundamentais estabelecidos pela Lei 12.305 de 02 de Agosto de 2010.	
Nome do Programa	1801RESÍDUOS SÓLIDOS URBANOS	**Data Inicial:** 01/01/2018 **DataFinal:** 31/12/2021
Objetivo do Programa	Ampliar a área de cobertura e eficiência dos serviços públicos relacionados ao manejo de resíduos sólidos, com ênfase no encerr amento de lixões, na redução, no reaproveitamento e na reciclagem de materiais, por meio da inclusão socioeconômica de catad ores.	
Público Alvo	População em Geral.	
Orgão Responsável	02 14 - SECRETARIA DE MEIO AMBIENTE E RECURSOS HÍDRICOS	
Orgãos Participantes	02 05 - SECRETARIA DE OBRAS PÚBLICAS E SERVIÇOS URBANOS,02 14 - SECRETARIA DE MEIO AMBIENTE E R ECURSOS HÍDRICOS	

r do Programa: 01-EXECUÇÃO DE PROJETOS DE	**Fonte Indicador:**	**Ref. Atual:** 100	**Ref. Esperada:** 100

Ações	Produto	Un. Produto	Meta Física	Fonte Recurso	Gasto total/ação (R$)
1027 EXECUÇÃO DE OBRAS VOLTADAS AOS	UN		100	01 00	**3.515.000,00**
2072 MANUTENÇÃO DO PROGRAMA DE	UN	UN	100	01 00	**84.000,00**

Ações	Detalhamento da Meta/Ano do PPA por produto da ação				Detalhamento do Recurso/Ano do PPA em R$			
	2018	2019	2020	2021	2018	2019	2020	2021
1027 EXECUÇÃO DE OBRAS VOLTADAS AOS	25	25	25	25	2.490.000,00	485.000,00	270.000,00	270.000,00
2072 MANUTENÇÃO DO PROGRAMA DE	25	25	25	25	21.000,00	21.000,00	21.000,00	21.000,00

PORTAL DA TRANSPARENCIA
http://cidadtris.sinuoes.inf.br/transparencia/Municipal/download/52-20221231111819.pdf
assinado por: idUser 83

PREFEITURA MUNICIPAL DE JAQUEIRA

R Vereador Luiz Novacosqu
01613989/0001-71

Programas, Metas e Ações (Planejamento Orcamentário)

Diretriz/Macroobjeto	Promover a melhoria da qualidade ambiental.	
Nome do Programa	1802QUALIDADE AMBIENTAL	**Data Inicial:** 01/01/2018 **DataFinal:** 31/12/2021
Objetivo do Programa	Promover a melhoria da qualidade ambiental por meio do fortalecimento dos instrumentos de gestão, controle de riscos e atendimento às emergências e a definição de medidas de adaptação às mudanças climáticas.	
Público Alvo	População em Geral	
Orgão Responsável	02 14 - SECRETARIA DE MEIO AMBIENTE E RECURSOS HÍDRICOS	
Orgãos Participantes	02 14 - SECRETARIA DE MEIO AMBIENTE E RECURSOS HÍDRICOS	

r do Programa: 01-PROMOVER PROJETOS PARA	**Fonte Indicador:**	**Ref. Atual:** 100	**Ref. Esperada:** 100

Ações	Produto	Un. Produto	Meta Física	Fonte Recurso	Gasto total/ação (R$)
2073 ABASTECIMENTO D'ÁGUA	UN	UN	100	01 00	**16.000,00**

Ações	Detalhamento da Meta/Ano do PPA por produto da ação				Detalhamento do Recurso/Ano do PPA em R$			
	2018	2019	2020	2021	2018	2019	2020	2021
2074 ABASTECIMENTO D'ÁGUA EMERGÊNCIAL	25	25	25	25	4.000,00	4.000,00	4.000,00	4.000,00

PORTAL DA TRANSPARENCIA
http://cloud.ftsolucoes.inf.br/transparenciaMunicipal/download/52-20221231111819.pdf
assinado por: idUser 83

PREFEITURA MUNICIPAL DE JAQUEIRA

R Vereador Luiz Novacosqu
01613989/0001-71

Programas, Metas e Ações (Planejamento Orcamentário)

Diretriz/Macroobjeto	Melhorar o abastecimento de água e esgotamento sanitário	
Nome do Programa	1803SERVIÇOS URBANOS DE ÁGUA E ESGOTO	**Data Inicial:** 01/01/2018 **DataFinal:** 31/12/2021
Objetivo do Programa	Abastecimento e melhoria da qualidade dos serviços públicos urbanos de abastecimento de água e esgotamento sanitário.	
Público Alvo	População em geral	
Orgão Responsável	02 05 - SECRETARIA DE OBRAS PÚBLICAS E SERVIÇOS URBANOS	
Orgãos Participantes	02 05 - SECRETARIA DE OBRAS PÚBLICAS E SERVIÇOS URBANOS	

r do Programa: 01-CONSTRUÇÃO E AMPLIAÇÃO DE	**Fonte Indicador:**	**Ref. Atual:** 100	**Ref. Esperada:** 100

Ações	Produto	Un. Produto	Meta Física	Fonte Recurso	Gasto total/ação (R$)
1028 CONSTRUÇÃO E AMPLIAÇÃO DE	UN	UN	100	01 00	**40.000,00**

Ações	Detalhamento da Meta/Ano do PPA por produto da ação				Detalhamento do Recurso/Ano do PPA em R$			
	2018	2019	2020	2021	2018	2019	2020	2021
1028 CONSTRUÇÃO E AMPLIAÇÃO DE	25	25	25	25	10.000,00	10.000,00	10.000,00	10.000,00

PORTAL DA TRANSPARENCIA
http://cloud.it-solucoes.inf.br/transparenciaMunicipal/download/52-20221231111819.pdf
assinado por: idUser 83

PREFEITURA MUNICIPAL DE JAQUEIRA

R Vereador Luiz Novacosqu
01613989/0001-71

Programas, Metas e Ações (Planejamento Orcamentário)

Diretriz/Macroobjeto	Promover o desenvolvimento sustentável da agricultura familiar.	
Nome do Programa	2001PROGRAMA NACIONAL DE AGRICULTURA FAMILIAR - PRONAF	**Data Inicial:** 01/01/2018 **DataFinal:** 31/12/2021
Objetivo do Programa	Promover o crescimento econômico, ambientalmente sustentável, com geração de empregos e distribuição de renda.	
Público Alvo	População Rural	
Orgão Responsável	02 13 - SECRETARIA DE AGRICULTURA E TRABALHO	
Orgãos Participantes	02 13 - SECRETARIA DE AGRICULTURA E TRABALHO	

r do Programa: 01-ELABORAR E EXECUTAR PROJETOS	**Fonte Indicador:**	**Ref. Atual:** 100	**Ref. Esperada:** 100

Ações	Produto	Un. Produto	Meta Física	Fonte Recurso	Gasto total/ação (R$)
1044 EXECUÇÃO DE OBRAS PARA O	UN	UN	100	01 00	**40.000,00**

Ações	Detalhamento da Meta/Ano do PPA por produto da ação				Detalhamento do Recurso/Ano do PPA em R$			
	2018	2019	2020	2021	2018	2019	2020	2021
1044 EXECUÇÃO DE OBRAS PARA O	25	25	25	25	10.000,00	10.000,00	10.000,00	10.000,00

PORTAL DA TRANSPARENCIA
http://cloud.itsolucoes.inf.br/transparenciaMunicipal/download/52-20221231111819.pdf
assinado por: idUser 83

PREFEITURA MUNICIPAL DE JAQUEIRA

R Vereador Luiz Novacosqu
01613989/0001-71

Programas, Metas e Ações (Planejamento Orcamentário)

Diretriz/Macroobjeto	Apoiar a sustentabilidade das atividades agropecuárias.	
Nome do Programa	2002ABASTECIMENTO AGROALIMENTAR	**Data Inicial:** 01/01/2018 **DataFinal:** 31/12/2021
Objetivo do Programa	Contribuir para sustentabilidade da atividade agropecuária, mediante a implementação de políticas públicas e de mecanismos de apoio à produção à comercialização e ao armazenamento, bem como manter estoques de produtos agropecuários para a regular idade do abastecimento interno visando o equilibrio de preços ao consumidor.	
Público Alvo	Prudutor rural, agricultores familiares	
Orgão Responsável	02 13 - SECRETARIA DE AGRICULTURA E TRABALHO	
Orgãos Participantes	02 05 - SECRETARIA DE OBRAS PÚBLICAS E SERVIÇOS URBANOS,02 13 - SECRETARIA DE AGRICULTURA E TR ABALHO	

r do Programa: 01-CAPACITAÇÃO DE MÃO-DE-OBRA DO	**Fonte Indicador:**	**Ref. Atual:** 100	**Ref. Esperada:** 100

Ações	Produto	Un. Produto	Meta Física	Fonte Recurso	Gasto total/ação (R$)
1029 EXECUÇÃO DE OBRAS PARA	UN	UN	100	01 00	**20.000,00**
1046 PROGRAMA NACIONAL DE	UN	UN	100	01 00	**8.000,00**
2058 MANUTENÇÃO DO ABASTECIMENTO	UN	UN	100	01 00	**36.000,00**

Ações	Detalhamento da Meta/Ano do PPA por produto da ação				Detalhamento do Recurso/Ano do PPA em R$			
	2018	2019	2020	2021	2018	2019	2020	2021
1029 EXECUÇÃO DE OBRAS PARA	25	25	25	25	5.000,00	5.000,00	5.000,00	5.000,00
1046 PROGRAMA NACIONAL DE AGRICULTURA	25	25	25	25	2.000,00	2.000,00	2.000,00	2.000,00
2058 MANUTENÇÃO DO ABASTECIMENTO	25	25	25	25	9.000,00	9.000,00	9.000,00	9.000,00

PDF ALDA TRANSPARENCIA
http://cloud.itsolutions.inf.br/transparencia/Municipio/download/52-20221231111819.pdf
assinado por: idUser 83

PREFEITURA MUNICIPAL DE JAQUEIRA

R Vereador Luiz Novacosqu
01613989/0001-71

Programas, Metas e Ações (Planejamento Orcamentário)

Diretriz/Macroobjeto	Promover o desenvolvimento rural e o fortalecimento da agropecuária.	
Nome do Programa	2003PRODUÇÃO E DISTRIBUIÇÃO DE SEMENTES E MUDAS	**Data Inicial:** 01/01/2018 **DataFinal:** 31/12/2021
Objetivo do Programa	Estimular a produção rural, apoiando o homem do campo por meio da doação de sementes, mudas e fertilizantes, bem como inc orporação de novas técnicas de cultivos e manejo do solo.	
Público Alvo	Pequenos Agricultores.	
Orgão Responsável	02 13 - SECRETARIA DE AGRICULTURA E TRABALHO	
Orgãos Participantes	02 13 - SECRETARIA DE AGRICULTURA E TRABALHO	

r do Programa: 01-IMPLANTAÇÃO DE SEMENTEIRAS E	**Fonte Indicador:**	**Ref. Atual:** 100	**Ref. Esperada:** 100

Ações	Produto	Un. Produto	Meta Fisica	Fonte Recurso	Gasto total/ação (R$)
2089 PRODUÇÃO E DISTRIBUIÇÃO DE	UN	UN	100	01 00	**86.000,00**

Ações	Detalhamento da Meta/Ano do PPA por produto da ação				Detalhamento do Recurso/Ano do PPA em R$			
	2018	2019	2020	2021	2018	2019	2020	2021
2089 PRODUÇÃO E DISTRIBUIÇÃO DE	25	25	25	25	9.000,00	9.000,00	34.000,00	34.000,00

PORTAL DA TRANSPARENCIA
http://cloud.tiisolucoes.inf.br/#/transparenciaMunicipal/download/52-20221231111819.pdf
assinado por: idUser 83

PREFEITURA MUNICIPAL DE JAQUEIRA

R Vereador Luiz Novacosqu
01613989/0001-71

Programas, Metas e Ações (Planejamento Orcamentário)

Diretriz/Macroobjeto	Imunizar rebanhos com vista a reduzir a transmissão de doenças a população.	
Nome do Programa	2004CAMPANHA DE VACINAÇÃO DE ANIMAIS	**Data Inicial:** 01/01/2018 **DataFinal:** 31/12/2021
Objetivo do Programa	Promover campanhas de vacinação de rebanhos.	
Público Alvo	Criadores de animais do município	
Orgão Responsável	02 13 - SECRETARIA DE AGRICULTURA E TRABALHO	
Orgãos Participantes	02 13 - SECRETARIA DE AGRICULTURA E TRABALHO	

r do Programa: 01-IMUNIZAR REBANHOS COM VISTA A	**Fonte Indicador:**	**Ref. Atual:** 100	**Ref. Esperada:** 100

Ações	Produto	Un. Produto	Meta Física	Fonte Recurso	Gasto total/ação (R$)
2020 CAMPANHA DE VACINAÇÃO DE	UN	UN	100	01 00	**24.000,00**

Ações	Detalhamento da Meta/Ano do PPA por produto da ação				Detalhamento do Recurso/Ano do PPA em R$			
	2018	2019	2020	2021	2018	2019	2020	2021
2020 CAMPANHA DE VACINAÇÃO DE ANIMAIS	25	25	25	25	6.000,00	6.000,00	6.000,00	6.000,00

PORTAL DA TRANSPARENCIA
http://cloud.betasoluções.inf.br/transparenciaMunicipal/download/52-20221231111819.pdf
assinado por: idUser 83

PREFEITURA MUNICIPAL DE JAQUEIRA

R Vereador Luiz Novacosqu
01613989/0001-71

Programas, Metas e Ações (Planejamento Orcamentário)

Diretriz/Macroobjeto	Contribuir com o desenvolvimento da agropecuária e geração de renda para produtores rurais.	
Nome do Programa	2005AMPLIAÇÃO DO ABASTECIMENTO DE PRODUTOS PRIMÁRIOS	**Data Inicial:** 01/01/2018 **DataFinal:** 31/12/2021
Objetivo do Programa	Abastecer regularmente a população e melhorar a estrutura física existente.	
Público Alvo	População em Geral	
Orgão Responsável	02 13 - SECRETARIA DE AGRICULTURA E TRABALHO	
Orgãos Participantes	02 13 - SECRETARIA DE AGRICULTURA E TRABALHO	

Indicador do Programa: 01-VERIFICAR AS NECESSIDADES E	**Fonte Indicador:**	**Ref. Atual:** 100	**Ref. Esperada:** 100

Ações	Produto	Un. Produto	Meta Física	Fonte Recurso	Gasto total/ação (R$)
1045 AQUISIÇÃO DE EQUIPAMENTOS PARA	UN	UN	100	01 00	**20.000,00**

Ações	Detalhamento da Meta/Ano do PPA por produto da ação				Detalhamento do Recurso/Ano do PPA em R$			
	2018	2019	2020	2021	2018	2019	2020	2021
1045 AQUISIÇÃO DE EQUIPAMENTOS PARA O	25	25	25	25	5.000,00	5.000,00	5.000,00	5.000,00

PORTAL DA TRANSPARENCIA
http://cloud.it-solucoes.inf.br/transparenciaMunicipal/download/52-20221231111819.pdf
assinado por: idUser 83

PREFEITURA MUNICIPAL DE JAQUEIRA

R Vereador Luiz Novacosqu
01613989/0001-71

Programas, Metas e Ações (Planejamento Orcamentário)

Diretriz/Macroobjeto	Apoiar e propiciar o desenvolvimento de industrias no município.	
Nome do Programa	2201IMPLANTAÇÃO E AMPLIAÇÃO DA INFRA-ESTRUTURA INDUSTRIAL	**Data Inicial:** 01/01/2018 **DataFinal:** 31/12/2021
Objetivo do Programa	Promover o desenvolvimento industrial sustentável e aumentar o nível de empregos.	
Público Alvo	População do município necessitada de emprego.	
Orgão Responsável	02 02 - SECRETARIA DE DESENVOLVIMENTO ECONÔMICO	
Orgãos Participantes	02 02 - SECRETARIA DE DESENVOLVIMENTO ECONÔMICO,02 05 - SECRETARIA DE OBRAS PÚBLICAS E SERVIÇOS URBANOS	

Indicador do Programa: 01-EXECUTAR PROJETOS DE	**Fonte Indicador:**	**Ref. Atual:** 100	**Ref. Esperada:** 100

Ações	Produto	Un. Produto	Meta Física	Fonte Recurso	Gasto total/ação (R$)
2008 MANUTENÇÃO DA INFRA-ESTRUTURA	UN	UN	100	01 00	**15.000,00**
2030 IMPLANTAÇÃO DE INFRA-ESTRUTURA	UN	UN	100	01 00	**40.000,00**

Ações	Detalhamento da Meta/Ano do PPA por produto da ação				Detalhamento do Recurso/Ano do PPA em R$			
	2018	2019	2020	2021	2018	2019	2020	2021
2008 MANUTENÇÃO DA INFRA-ESTRUTURA	25	25	25	25	6.000,00	3.000,00	3.000,00	3.000,00
2030 IMPLANTAÇÃO DE INFRA-ESTRUTURA	25	25	25	25	10.000,00	10.000,00	10.000,00	10.000,00

PORTAL DA TRANSPARENCIA
http://cloud1.solutudes.inf.br/transparencia/municipal/download/52-20221231111819.pdf
assinado por: idUser 83

PREFEITURA MUNICIPAL DE JAQUEIRA

R Vereador Luiz Novacosqu
01613989/0001-71

Programas, Metas e Ações (Planejamento Orcamentário)

Diretriz/Macroobjeto	Apoiar o desenvolvimento do pequeno empreendedor.	
Nome do Programa	2301APOIO AO PEQUENO EMPREENDEDOR	**Data Inicial:** 01/01/2018 **DataFinal:** 31/12/2021
Objetivo do Programa	Alavancar o desenvolvimento do Município pela indução à vocação empreendedora e especialização da gestão empresarial.	
Público Alvo	Empreendedores do Município	
Orgão Responsável	02 02 - SECRETARIA DE DESENVOLVIMENTO ECONÔMICO	
Orgãos Participantes	02 02 - SECRETARIA DE DESENVOLVIMENTO ECONÔMICO	

r do Programa: 01-IMPLANTAR PROJETOS DE	**Fonte Indicador:**	**Ref. Atual:** 100	**Ref. Esperada:** 100

Ações	Produto	Un. Produto	Meta Física	Fonte Recurso	Gasto total/ação (R$)
2009 APOIO AO PEQUENO EMPREENDEDOR	UN	UN	100	01 00	**16.000,00**

Ações	Detalhamento da Meta/Ano do PPA por produto da ação				Detalhamento do Recurso/Ano do PPA em R$			
	2018	2019	2020	2021	2018	2019	2020	2021
2009 APOIO AO PEQUENO EMPREENDEDOR	25	25	25	25	7.000,00	3.000,00	3.000,00	3.000,00

PORTAL DA TRANSPARENCIA
http://cloud.ntisolucoes.inf.br/transparenciaMunicipal/download/52-20221231111819.pdf
assinado por: idUser 83

PREFEITURA MUNICIPAL DE JAQUEIRA

R Vereador Luiz Novacosqu
01613989/0001-71

Programas, Metas e Ações (Planejamento Orcamentário)

Diretriz/Macroobjeto	Qualidade dos produtos e segurança alimentar e nutricional dos consumidores.	
Nome do Programa	2302MODERNIZAÇÃO DE FEIRAS LIVRES	**Data Inicial:** 01/01/2018 **DataFinal:** 31/12/2021
Objetivo do Programa	Proporcionar um ambiente favorável à comercialização de produtos, se adequando a padrões de qualidade, atendimento e higien e sanitária, visando despertar um aquecimento nas vendas. Melhoria da disposição dos boxes, otimização do espaço, visando fa vorecer a comercialização nas vendas.	
Público Alvo	Comerciantes das feiras e mercados	
Orgão Responsável	02 02 - SECRETARIA DE DESENVOLVIMENTO ECONÔMICO	
Orgãos Participantes	02 02 - SECRETARIA DE DESENVOLVIMENTO ECONÔMICO,02 05 - SECRETARIA DE OBRAS PÚBLICAS E SERVIÇ OS URBANOS	

r do Programa: 01-AQUISIÇÃO DE LONAS DE	**Fonte Indicador:**	**Ref. Atual:** 100	**Ref. Esperada:** 100

Ações	Produto	Un. Produto	Meta Física	Fonte Recurso	Gasto total/ação (R$)
2010 MODERNIZAÇÃO DE FEIRAS LIVRES	UN	UN	100	01 00	**15.000,00**
2032 AMPLIAÇÃO E RECUPERAÇÃO DE	UN	UN	100	01 00	**32.000,00**

Ações	Detalhamento da Meta/Ano do PPA por produto da ação				Detalhamento do Recurso/Ano do PPA em R$			
	2018	2019	2020	2021	2018	2019	2020	2021
2010 MODERNIZAÇÃO DE FEIRAS LIVRES	25	25	25	25	6.000,00	3.000,00	3.000,00	3.000,00
2032 AMPLIAÇÃO E RECUPERAÇÃO DE FEIRAS	25	25	25	25	8.000,00	8.000,00	8.000,00	8.000,00

PORTAL DA TRANSPARENCIA
http://cloud.tts.solutions.inf.br/transparencia/Municipal/download/52-20221231111819.pdf
assinado por: idUser 83

PREFEITURA MUNICIPAL DE JAQUEIRA

R Vereador Luiz Novacosqu
01613989/0001-71

Programas, Metas e Ações (Planejamento Orcamentário)

Diretriz/Macroobjeto	Insentivar os jovens para que possam atuar em funções iniciais em empresas do mercado formal.	
Nome do Programa	2303NÚCLEO TECNOLÓGICO JUVENIL DA INFORMATIZAÇÃO - CVT	**Data Inicial:** 01/01/2018 **DataFinal:** 31/12/2021
Objetivo do Programa	Fornecer instrumento prático e básico, para que os jovens possam atuar em funções iniciais em empresas do mercado formal.	
Público Alvo	Jovens Carentes.	
Orgão Responsável	02 05 - SECRETARIA DE OBRAS PÚBLICAS E SERVIÇOS URBANOS	
Orgãos Participantes	02 05 - SECRETARIA DE OBRAS PÚBLICAS E SERVIÇOS URBANOS	

Indicador do Programa: 01-PROPICIAR AOS JOVENS UM ESPAÇO	**Fonte Indicador:**	**Ref. Atual:** 100	**Ref. Esperada:** 100

Ações	Produto	Un. Produto	Meta Física	Fonte Recurso	Gasto total/ação (R$)
1031 NÚCLEO TECNOLÓGICO JUVENIL DA	UN	UN	100	01 00	**40.000,00**

Ações	Detalhamento da Meta/Ano do PPA por produto da ação				Detalhamento do Recurso/Ano do PPA em R$			
	2018	2019	2020	2021	2018	2019	2020	2021
1031 NÚCLEO TECNOLÓGICO JUVENIL DA	25	25	25	25	10.000,00	10.000,00	10.000,00	10.000,00

PORTAL DA TRANSPARENCIA
http://cloud.f-solucoes.inf.br/transparenciaMunicipal/download/52-20221231111819.pdf
assinado por: idUser 83

PREFEITURA MUNICIPAL DE JAQUEIRA

R Vereador Luiz Novacosqu
01613989/0001-71

Programas, Metas e Ações (Planejamento Orcamentário)

Diretriz/Macroobjeto	Promover o acesso à energia elétrica aos munícipes.	
Nome do Programa	2501ELETRIFICAÇÃO MUNICIPAL	**Data Inicial:** 01/01/2018 **DataFinal:** 31/12/2021
Objetivo do Programa	Promover o acesso à energia elétrica para os municipes, orgãos públicos, e manutenção em toda a rede eletrica do município, d e acordo com as emendas impositivas.	
Público Alvo	População não servida pela rede de energia elétrica.	
Orgão Responsável	02 05 - SECRETARIA DE OBRAS PÚBLICAS E SERVIÇOS URBANOS	
Orgãos Participantes	02 05 - SECRETARIA DE OBRAS PÚBLICAS E SERVIÇOS URBANOS	

Indicador do Programa: 01-AQUISIÇÃO DE POSTES, FIOS,	**Fonte Indicador:**	**Ref. Atual:** 100	**Ref. Esperada:** 100

Ações	Produto	Un. Produto	Meta Física	Fonte Recurso	Gasto total/ação (R$)
1033 PROMOÇÃO DA ELETRIFICAÇÃO DO	UN	UN	100	01 00	**340.000,00**

Ações	Detalhamento da Meta/Ano do PPA por produto da ação				Detalhamento do Recurso/Ano do PPA em R$			
	2018	2019	2020	2021	2018	2019	2020	2021
1033 PROMOÇÃO DA ELETRIFICAÇÃO DO	25	25	25	25	20.000,00	20.000,00	150.000,00	150.000,00

PORTAL DA TRANSPARENCIA
http://elotech-solucoes.inf.br/transparenciaMunicipal/download/52-20221231111819.pdf
assinado por: idUser 83

PREFEITURA MUNICIPAL DE JAQUEIRA

R Vereador Luiz Novacosqu
01613989/0001-71

Programas, Metas e Ações (Planejamento Orcamentário)

Diretriz/Macroobjeto	Melhorar as condições das estradas do município.	
Nome do Programa	2601QUALIDADE DE RODOVIAS E ESTRADAS	**Data Inicial:** 01/01/2018 **DataFinal:** 31/12/2021
Objetivo do Programa	Melhorar e conservar as estradas urbanas e zona rural do município, de acordo com emenda impositiva.	
Público Alvo	População em geral.	
Orgão Responsável	02 11 - SECRETARIA DE TRANSPORTE	
Orgãos Participantes	02 11 - SECRETARIA DE TRANSPORTE	

or do Programa: 01-FACILITAR O FLUXO DE TRÂNSITO E	**Fonte Indicador:**	**Ref. Atual:** 100	**Ref. Esperada:** 100

Ações	Produto	Un. Produto	Meta Física	Fonte Recurso	Gasto total/ação (R$)
1039 QUALIDADE DE RODOVIAS E	UN	UN	100	01 00	**8.000,00**
1040 ABRIGOS DE PASSAGEIROS E	UN	UN	100	01 00	**25.000,00**
1041 CONSTRUÇÃO E MELHORIA DE	UN	UN	100	01 00	**163.000,00**
1063 MANUTENÇÃO DAS ATIVIDADES	UN	UN	100	01 00	**16.000,00**

Ações	Detalhamento da Meta/Ano do PPA por produto da ação				Detalhamento do Recurso/Ano do PPA em R$			
	2018	2019	2020	2021	2018	2019	2020	2021
1039 QUALIDADE DE RODOVIAS E ESTRADAS	25	25	25	25	2.000,00	2.000,00	2.000,00	2.000,00
1040 ABRIGOS DE PASSAGEIROS E	25	25	25	25	10.000,00	5.000,00	5.000,00	5.000,00
1041 CONSTRUÇÃO E MELHORIA DE ESTRADAS	25	25	25	25	71.000,00	84.000,00	4.000,00	4.000,00
1063 MANUTENÇÃO DAS ATIVIDADES GERAIS	25	25	25	25	4.000,00	4.000,00	4.000,00	4.000,00

PORTAL DA TRANSPARENCIA
http://cloud.fiorilli.com.br/transparencia/Juric/pdf/pdf/52-20221231111819.pdf
assinado por: idUser 83

PREFEITURA MUNICIPAL DE JAQUEIRA

R Vereador Luiz Novacosqu
01613989/0001-71

Programas, Metas e Ações (Planejamento Orcamentário)

Diretriz/Macroobjeto	Assegurar a segurança no trânsito e melhorar a fluidez para pedestres e condutores nas vias urbanas.	
Nome do Programa	2602EDUCAÇÃO NO TRÂNSITO	**Data Inicial:** 01/01/2018 **DataFinal:** 31/12/2021
Objetivo do Programa	Melhorar o trânsito e os serviços de transporte alternativo, moto táxi e outros.	
Público Alvo	População em Geral	
Orgão Responsável	02 11 - SECRETARIA DE TRANSPORTE	
Orgãos Participantes	02 11 - SECRETARIA DE TRANSPORTE	

r do Programa: 01-OFERECER SEGURANÇA A	**Fonte Indicador:**	**Ref. Atual:** 100	**Ref. Esperada:** 100

Ações	Produto	Un. Produto	Meta Física	Fonte Recurso	Gasto total/ação (R$)
2064 PROGRAMA DE EDUCAÇÃO NO	UN	UN	100	01 00	**20.000,00**

Ações	Detalhamento da Meta/Ano do PPA por produto da ação				Detalhamento do Recurso/Ano do PPA em R$			
	2018	2019	2020	2021	2018	2019	2020	2021
2064 PROGRAMA DE EDUCAÇÃO NO TRÂNSITO	25	25	25	25	5.000,00	5.000,00	5.000,00	5.000,00

PORTAL DA TRANSPARENCIA
http://cloud.it-solucoes.inf.br/transparenciaMunicipal/download/52-20221231111819.pdf
assinado por idUser 83

PREFEITURA MUNICIPAL DE JAQUEIRA

R Vereador Luiz Novacosqu
01613989/0001-71

Programas, Metas e Ações (Planejamento Orcamentário)

Diretriz/Macroobjeto	Propiciar a prática de esportes em suas diversas formas de manisfestação, vislumbrando a cultura do lazer e da prática esportiva .	
Nome do Programa	2701DESPORTO E LAZER MUNICIPAL	**Data Inicial:** 01/01/2018 **DataFinal:** 31/12/2021
Objetivo do Programa	Ampliar, democratizar e universalizar o acesso à pratica e ao conhecimento do esporte recreativo e de lazer, integrados às demai s políticas públicas, favorecendo o desenvolvimento humano e a inclusão social. Construção, ampliação, reforma e aquisição de material, de acordo com a emenda impositva.	
Público Alvo	População carente em geral	
Orgão Responsável	02 12 - SECRETARIA DE ESPORTE E LAZER	
Orgãos Participantes	02 12 - SECRETARIA DE ESPORTE E LAZER	

or do Programa: 01-DESENVOLVER E INCENTIVAR O	**Fonte Indicador:**	**Ref. Atual:** 100	**Ref. Esperada:** 100

Ações	Produto	Un. Produto	Meta Física	Fonte Recurso	Gasto total/ação (R$)
1042 AQUISIÇÃO DE EQUIPAMENTOS	UN	UN	100	01 00	**25.000,00**
1043 EXECUÇÃO DE OBRAS PARA PRÁTICA	UN	UN	100	01 00	**139.000,00**
1065 MANUTENÇÃO DAS ATIVIDADES	UN	UN	100	01 00	**330.000,00**

Ações	Detalhamento da Meta/Ano do PPA por produto da ação				Detalhamento do Recurso/Ano do PPA em R$			
	2018	2019	2020	2021	2018	2019	2020	2021
1042 AQUISIÇÃO DE EQUIPAMENTOS DIVERSOS	25	25	25	25	10.000,00	5.000,00	5.000,00	5.000,00
1043 EXECUÇÃO DE OBRAS PARA PRÁTICA DE	25	25	25	25	99.000,00	10.000,00	15.000,00	15.000,00
1065 MANUTENÇÃO DAS ATIVIDADES GERAIS	25	25	25	25	101.000,00	91.000,00	69.000,00	69.000,00

PORTAL DA TRANSPARENCIA
http://cloud.fiorilli.com.br/transparencia/Municipal/download/52-20221231111819.pdf
assinado por: idUser 83

PREFEITURA MUNICIPAL DE JAQUEIRA

R Vereador Luiz Novacosqu
01613989/0001-71

Programas, Metas e Ações (Planejamento Orcamentário)

Diretriz/Macroobjeto	Oferecer práticas esportivas educacionais, estimulando crianças e adolescentes a manter uma interação efetiva que contribua pa ra o seu desenvolvimento social.	
Nome do Programa	2702INICIAÇÃO DESPORTIVA EDUCACIONAL	**Data Inicial:** 01/01/2018 **DataFinal:** 31/12/2021
Objetivo do Programa	Democratizar o acesso ao esporte educacional de qualidade, como forma de inclusão social, ocupando o tempo ocioso de crianç as, adolescentes e jovens.	
Público Alvo	População praticante de esportes	
Orgão Responsável	02 12 - SECRETARIA DE ESPORTE E LAZER	
Orgãos Participantes	02 12 - SECRETARIA DE ESPORTE E LAZER	

or do Programa: 01-PROMOÇÃO DE EVENTOS DE	**Fonte Indicador:**	**Ref. Atual:** 100	**Ref. Esperada:** 100

Ações	Produto	Un. Produto	Meta Física	Fonte Recurso	Gasto total/ação (R$)
2066 INICIAÇÃO DESPORTIVA EDUCACIONAL	UN	UN	100	01 00	**40.000,00**

Ações	Detalhamento da Meta/Ano do PPA por produto da ação				Detalhamento do Recurso/Ano do PPA em R$			
	2018	2019	2020	2021	2018	2019	2020	2021
2066 INICIAÇÃO DESPORTIVA EDUCACIONAL	25	25	25	25	10.000,00	10.000,00	10.000,00	10.000,00

PORTAL DA TRANSPARENCIA
http://cloud.fiorilli.com.br/transparenciaMunicipal/download/52-20221231111819.pdf
assinado por: idUser 83

PREFEITURA MUNICIPAL DE JAQUEIRA

R Vereador Luiz Novacosqu
01613989/0001-71

Programas, Metas e Ações (Planejamento Orcamentário)

Diretriz/Macroobjeto		
Nome do Programa	5031ENFRENTAMENTO DA EMERGÊNCIA DE SAÚDE PÚBLICA DE IMPORTÂNCIA INTERNACIONAL DECORRENTE DO CORONAVÍRUS - COVID 19	**Data Inicial:** 01/01/2018 **DataFinal:** 31/12/2021
Objetivo do Programa		
Público Alvo		
Orgão Responsável	03 01 - FUNDO MUNICIPAL DE SAÚDE	
Orgãos Participantes	03 02 - FUNDO MUNICIPAL DE ASSISTÊNCIA SOCIAL	

Indicador do Programa: SAÚDE PUBLICA	**Fonte Indicador:**	**Ref. Atual:** 0	**Ref. Esperada:** 100

Ações	Produto	Un. Produto	Meta Física	Fonte Recurso	Gasto total/ação (R$)
2236 AÇÕES DE ENFRENTAMENTO DA	Controladoria do Municipio	UN	100	05 04	**37.000,00**

Ações	Detalhamento da Meta/Ano do PPA por produto da ação				Detalhamento do Recurso/Ano do PPA em R$			
	2018	2019	2020	2021	2018	2019	2020	2021
2236 AÇÕES DE ENFRENTAMENTO DA	0	0	0	100	0,00	0,00	0,00	37.000,00

PORTAL DA TRANSPARENCIA
http://cloud.ht-solucoes.inf.br/transparenciaMunicipal/download/52-20221231111819.pdf
assinado por: idUser 83

PORTAL DA TRANSPARENCIA
http://cloud.it-solucoes.inf.br/transparenciaMunicipal/download/52-20221231111819.pdf
assinado por: idUser 83

Resumo Geral

	2018	2019	2020	2021
Total Geral por Ano:	42.252.000,00	42.204.000,00	46.200.000,00	46.140.000,00
Total Geral do PPA:	176.796.000,00			

ANEXO II
RELAÇÃO DE PROGRAMAS

PREFEITURA DE
JAQUEIRA
QUALIDADE DE VIDA PARA TODOS

PORTAL DA TRANSPARENCIA
http://cloud.it-solucoes.inf.br/transparenciaMunicipal/download/52-20221231111819.pdf
assinado por: idUser 83

GOVERNO DO MUNICÍPIO DE JAQUEIRA
PODER EXECUTIVO
PREFEITO
MARIVALDO SILVA DE ANDRADE

Programa: 0001 AMORTIZAÇÃO DA DÍVIDA CONTRATUAL

Justificativa: São despesas passíveis de enquadramento nesta ação: amortizações e encargos, aquisição de títulos, pagamento de sentenças ju diciais, transferências a qualquer título , fundos de participação, operações de financiamento (concessão de empréstimos), ressarci mentos de toda a ordem, indenizações, pagamento de inativos, participações acionárias, contribuição a organismos nacionais e inte rnacionais, compensações financeiras.Com exceção do pagamento de inativos, que integra uma função específica, as demais oper ações serão classificadas na função encargos especiais.

Objetivo: Pagamento de despesas de contribuições ao INSS, PASEP, indenização, restituição, reembolso de despesas pagas por terceiros, precatórios, sentenças judiciais. (Refinanciamento de Dividas Interna e Externa, Serviços da Divida Interna e Externa, Transferênci as e Outros encargos de natureza especial).

Público Alvo: MUNICÍPIO EM GERAL

Indicador	Unidade de Medida	Ind.Recente	Ind.Futuro	2018	2019	2020	2021
TIZAÇÃO DA DÍVIDA CONTRA	UN	100	100	5.000,00	5.000,00	5.000,00	5.000,00

es do Programa

2018	2019	2020	2021	Total Geral
5.000,00	5.000,00	5.000,00	5.000,00	20.000,00

Valores por Categoria

Categoria	2018	2019	2020	2021	Valor Geral
3 DESPESAS CORRENTES	5.000,00	5.000,00	5.000,00	5.000,00	20.000,00

PORTAL DA TRANSPARENCIA
http://cloud.it-solucoes.inf.br/transparenciaMunicipal/download/52-20221231111819.pdf
assinado por: idUser 83

Programa: 0062 GESTÃO ADMINISTRATIVA DO CONSÓRCIO

Justificativa: O consórcio permite que pequenos municípios ajam em parceria e, com o ganho de escala, melhorem a capacidade técnica, gerencial e financeira. Proporcionando alianças em regiões de interesse comum, como bacias hidrográficas ou pólos regionais de desenvolvimento, melhorando a prestação de serviços públicos.

Objetivo: Desenvolver as ações e serviços consorciados na área de saúde publica, em busca de praticas de gestão inovadora e eficiente que viabilize a melhoria dos serviços públicos de saúde à população numa gestão associada da prestação de serviços públicos de saúde, a transferência parcial de encargos, serviços e bens necessários a continuidade dos serviços transferidos.

Público Alvo: população dos entes consorciados

Indicador	Unidade de Medida	Ind.Recente	Ind.Futuro	2018	2019	2020	2021
GESTÃO ADMINISTRATIVA DO CONSUN	UN	100	100	33.000,00	33.000,00	33.000,00	40.000,00

s do Programa

2018	2019	2020	2021	Total Geral
33.000,00	33.000,00	33.000,00	40.000,00	139.000,00

Valores por Categoria

Categoria	2018	2019	2020	2021	Valor Geral
3 DESPESAS CORRENTES	30.500,00	33.000,00	33.000,00	37.000,00	133.500,00
4 DESPESAS DE CAPITAL	2.500,00	0,00	0,00	3.000,00	5.500,00

PORTAL DA TRANSPARENCIA
http://cloud.it-solucoes.inf.br/transparenciaMunicipal/download/52-20221231111819.pdf
assinado por: idUser 83

Programa: 0101 PROCESSO LEGISLATIVO

Justificativa: Desempenhar ela. Além da função legislativa, típica e predominante, se inclui também a de fiscalização e controle da conduta políti ca-administrativa do Poder Executivo.

Objetivo: Permitir o funcionamento regular das atividades do Poder legislativo; Fiscalizar e controlar os atos dos agentes do poder público e desempenhar as demais atribuições constitucionais e regimentais.

Público Alvo: Município em Geral

Indicador	Unidade de Medida	Ind.Recente	Ind.Futuro	2018	2019	2020	2021
01-MANTER A CÂMARA DE VEREADUN	UN	100	100	1.975.000,0	0855.000,0	0591.000,0	0675.000,00

es do Programa

2018	2019	2020	2021	Total Geral
1.975.000,00	1.855.000,00	2020	1.675.000,00	7.096.000,00

es por Categoria

egoria	2018	2019	2020	2021	Valor Geral
3 DESPESAS CORRENTES	1.893.000,00	1.790.000,00	1.551.000,00	1.645.000,00	6.879.000,00
4 DESPESAS DE CAPITAL	82.000,00	65.000,00	40.000,00	30.000,00	217.000,00

PORTAL DA TRANSPARENCIA
http://cloud.it-solucoes.inf.br/transparenciaMunicipal/download/52-20221231111819.pdf
assinado por: idUser 83

Programa: 0298 GESTÃO DO NUCLEO INTERMUNICIPAL DE ILUMINAÇÃO PÚBLICA - NIIP

Justificativa: Contemplar a população com o servidor de iluminação de qualidade, e total alcance do município, com o menor custo possível.

Objetivo: A gestão eficiente e eficaz da iluminação pública, por meio de politicas conjuntas que torne mais próximo o acesso a tecnologias, projeto, implantação, expansão, instalações, manutenção e consumo de energia elétrica, visando a redução de custos para o muni cípio.

Público Alvo: POPULAÇÃO DOS ENTES CONSORCIADOS

Indicador	Unidade de Medida	Ind.Recente	Ind.Futuro	2018	2019	2020	2021
Promover o acesso à energia elétrica aun	UN	100	100	86.000,00	86.000,00	86.000,00	86.000,00

es do Programa

2018	2019	2020	2021	Total Geral
86.000,00	86.000,00	86.000,00	86.000,00	344.000,00

s por Categoria

egoria	2018	2019	2020	2021	Valor Geral
3 DESPESAS CORRENTES	83.500,00	86.000,00	86.000,00	83.500,00	339.000,00
4 DESPESAS DE CAPITAL	2.500,00	0,00	0,00	2.500,00	5.000,00

PORTAL DA TRANSPARENCIA
http://cloud.it-solucoes.inf.br/transparenciaMunicipal/download/52-20221231111819.pdf
assinado por: idUser 83

Programa: 0300 GESTÃO DOS SERVIÇOS DE SAÚDE DOS ENTES CONSORCIADOS

Justificativa: Assistência em saúde de média e alta complexidade, execução de projetos e programas de saúde, aquisição de medicamentos, m ateriais e equipamentos hospitalares, coleta de resíduos em serviços de saúde, manutenção preventiva de equipamentos entre outr os

Objetivo: Melhorar o acesso aos serviços de saúde, ampliando sua oferta, com maior resolubilidade e qualidade, reduzir os custos operacion ais, fortalecer a eficiência e a eficácia na aplicação dos recursos financeiros. Obter ganho de escala na compra de medicamentos, equipamentos e material de consumo. Compartilhar recursos, equipamentos, pessoal, prestação de serviços e outros, fortalecer a s instâncias locais e o processo de descentralização, formando vínculos de cooperação e de gestão compartilhada. Integrar diferen tes realidades locais, preservando suas peculiaridades, na busca da solução de problemas comuns.

Público Alvo: POPULAÇÃO DOS ENTES CONSORCIADOS

Indicador	Unidade de Medida	Ind.Recente	Ind.Futuro	2018	2019	2020	2021
O DOS SERVIÇOS DE SAÚDEJN	UN	100	100	485.000,00	100.000,00	100.000,00	50.000,00

s do Programa

	2018	2019	2020	2021	Total Geral
	485.000,00	100.000,00	100.000,00	50.000,00	735.000,00

Valores por Categoria

Categoria	2018	2019	2020	2021	Valor Geral
3 DESPESAS CORRENTES	483.500,00	100.000,00	100.000,00	46.000,00	729.500,00
4 DESPESAS DE CAPITAL	1.500,00	0,00	0,00	4.000,00	5.500,00

PORTAL DA TRANSPARENCIA
http://cloud.it-solucoes.inf.br/transparenciaMunicipal/download/52-20221231111819.pdf
assinado por: idUser 83

Programa: 0302 PROGRAMA CONSORCIAL DE MEIO AMBIENTE

Justificativa: Adoção e execução de planos, programas, convênios, projetos e medidas conjuntas que visem o desenvolvimento sustentável, pro movendo melhoria das condições de vida nos municípios consorciados.

Objetivo: Contribuir para o fortalecimento das principais instituições ambientais brasileiras bem como reforçar a capacidade de gestão ambi ental nos níveis federal, estadual, do Distrito Federal e municipal.

Público Alvo: POPULAÇÃO DOS ENTES CONSORCIADOS

Indicador	Unidade de Medida	Ind.Recente	Ind.Futuro	2018	2019	2020	2021
PROGRAMA CONSORCIAL DO MEIO	UN	100	100	100.000,00	100.000,00	130.000,00	140.000,00

es do Programa

2018	2019	2020	2021	Total Geral
100.000,00	100.000,00	130.000,00	140.000,00	470.000,00

es por Categoria

egoria	2018	2019	2020	2021	Valor Geral
3 DESPESAS CORRENTES	96.500,00	100.000,00	130.000,00	136.500,00	463.000,00
4 DESPESAS DE CAPITAL	3.500,00	0,00	0,00	3.500,00	7.000,00

PORTAL DA TRANSPARENCIA
http://cloud.it-solucoes.inf.br/transparenciaMunicipal/download/52-20221231111819.pdf
assinado por: idUser 83

Programa: 0401 GESTÃO ADMINISTRATIVA DO MUNICÍPIO

Justificativa: Gerenciamento e maximização da aplicação dos recursos orçamentários disponíveis a firn de: oferecer serviços e informações com agilidade, eficiência, e transparência no atendimento ao público interno e externo; Oferecer suporte administrativo às áreas fins da s ecretaria, possibilitando o desenvolvimento pleno de suas atividades, melhoria nas condições de trabalho e no atendimento ao públi co.

Objetivo: Proporcionar a Gestão Administrativa do Município, através da manutenção de ações de caráter continuado, em competência das secretarias municipais e do gabinete do prefeito. Atividades da administração municipal, tais como: Defesa do interesse público no Processo Judiciário; Manutenção do departamento de relações institucionais; Gestão do programa prefeitura nas comunidades; M anutenção das Ações de caráter continuado do cerimonial; Manutenção das atividades gerais do gabinete do prefeito e demais de partamentos da administração direta e indireta.

Público Alvo: Município em Geral

Indicador	Unidade de Medida		Ind.Recente	Ind.Futuro	2018	2019	2020	2021
NTER OS ÓRGÃOS E UNIDADI	UN	UN	100	100	6.044.000,00	6.470.000,00	7.527.000,00	6.861.000,00

es do Programa

2018	2019	2020	2021	Total Geral
6.044.000,00	6.470.000,00	7.527.000,00	6.861.000,00	26.902.000,00

Valores por Categoria

Categoria	2018	2019	2020	2021	Valor Geral
3 DESPESAS CORRENTES	5.316.000,00	5.032.000,00	5.982.000,00	5.316.000,00	21.646.000,00
4 DESPESAS DE CAPITAL	303.000,00	1.013.000,00	1.083.000,00	1.083.000,00	3.482.000,00
9 RESERVA DE CONTINGÊNCIA	425.000,00	425.000,00	462.000,00	462.000,00	1.774.000,00

PORTAL DA TRANSPARENCIA
http://cloud.it-solucoes.inf.br/transparenciaMunicipal/download/52-20221231111819.pdf
assinado por: idUser 83

Programa: 0402 INFORMATIZAÇÃO DA ADMINISTRAÇÃO MUNICIPAL

Justificativa: Atualmente a informação é fundamental para a tomada de decisões, mais do que isso, a rapidez e a confiabilidade com que essa in formação chega aos gestores pra que possam direcionar as suas decisões, estabelecendo uma conectividade com a população.

Objetivo: Informatizar os órgãos e unidades administrativas, melhorando o atendimento ao público e a qualidade dos serviços.

Público Alvo: Município em Geral

Indicador	Unidade de Medida	Ind.Recente	Ind.Futuro	2018	2019	2020	2021
Aquisição de computadores, software pUN	UN	100	100	8.000,00	2.000,00	2.000,00	2.000,00

Valores do Programa

	2018	2019	2020	2021	Total Geral
	8.000,00	2.000,00	2.000,00	2.000,00	14.000,00

s por Categoria

egoria	2018	2019	2020	2021	Valor Geral
DESPESAS DE CAPITAL	8.000,00	2.000,00	2.000,00	2.000,00	14.000,00

PORTAL DA TRANSPARENCIA
http://cloud.it-solucoes.inf.br/transparenciaMunicipal/download/52-20221231111819.pdf
assinado por: idUser 83

Programa: 0403 REEQUIPAMENTO DA ADMINISTRAÇÃO

Justificativa: É clara a necessidade de reequipar a administração para alcançar a qualidade desejada pela sociedade, visto o benefício econômic o que irá trazer com essa medida.

Objetivo: Reequipar a administração municipal para tornar eficiente os serviços públicos.

Público Alvo: Município em Geral

Indicador	Unidade de Medida		Ind.Recente	Ind.Futuro	2018	2019	2020	2021
Aquisição de veiculos, máquinas e equ	UN	UN	100	100	113.000,00	143.000,00	55.000,00	55.000,00

Valores do Programa

	2018	2019	2020	2021	Total Geral
	113.000,00	143.000,00	55.000,00	55.000,00	366.000,00

s por Categoria

egoria	2018	2019	2020	2021	Valor Geral
DESPESAS DE CAPITAL	113.000,00	143.000,00	55.000,00	55.000,00	366.000,00

PORTAL DA TRANSPARENCIA
http://cloud.it-solucoes.inf.br/transparenciaMunicipal/download/52-20221231111819.pdf
assinado por: idUser 83

Programa: 0404 DIVULGAÇÃO INSTITUCIONAL

Justificativa: Para que o ato administrativo seja considerado válido e produza os seus efeitos é necessário que este seja publicado para que todo s os cidadãos possam tomar conhecimento.

Objetivo: Cumprir o § 1º do art. 37 da Constituição Federal, e tornar a administração transparente.

Público Alvo: Município em Geral

Indicador	Unidade de Medida	Ind.Recente	Ind.Futuro	2018	2019	2020	2021
01-PUBLICAR ATOS E LEGISLAÇÃO UN	UN	100	100	17.000,00	7.000,00	29.000,00	29.000,00

Valores do Programa

	2018	2019	2020	2021	Total Geral
	17.000,00	7.000,00	29.000,00	29.000,00	82.000,00

; por Categoria

goria	2018	2019	2020	2021	Valor Geral
DESPESAS CORRENTES	17.000,00	7.000,00	29.000,00	29.000,00	82.000,00

PORTAL DA TRANSPARENCIA
http://cloud.it-solucoes.inf.br/transparenciaMunicipal/download/52-20221231111819.pdf
assinado por: idUser 83

Programa: 0405 CAPACITAÇÃO E TREINAMENTO DE RECURSOS HUMANOS

Justificativa: Necessidade de serem desenvolvidas, no âmbito da secretaria, e de forma permanente, atividades de formação, atualização e dese nvolvimento de recursos humanos com o intuito de elevar o desempenho técnico.

Objetivo: Capacitar e treinar servidores municipais visando tornar eficiente os serviços públicos.Qualificar o servidor público por meio de cur sos e treinamentos voltados para suas atividades , objetivando adequar o quadro de servidores aos novos perfis profissionais requ eridos no serviço público.

Público Alvo: Município em Geral

Indicador	Unidade de Medida	Ind.Recente	Ind.Futuro	2018	2019	2020	2021
Treinar os servidores e melhorar seus tUN	UN	100	100	8.000,00	3.000,00	3.000,00	3.000,00

es do Programa

2018	2019	2020	2021	Total Geral
8.000,00	3.000,00	3.000,00	3.000,00	17.000,00

es por Categoria

Categoria	2018	2019	2020	2021	Valor Geral
3 DESPESAS CORRENTES	8.000,00	3.000,00	3.000,00	3.000,00	17.000,00

PORTAL DA TRANSPARENCIA
http://cloud.it-solucoes.inf.br/transparenciaMunicipal/download/52-20221231111819.pdf
assinado por: idUser 83

Programa: 0406 APERFEIÇOAMENTO E MODERNIZAÇÃO ADMINISTRATIVA

Justificativa: Proporciona ao município mais agilidade, eficiência e maior controle financeiro.

Objetivo: Atender as necessidades da Administração Municipal, através de serviços técnicos especializados.

Público Alvo: Município em geral

Indicador	Unidade de Medida	Ind.Recente	Ind.Futuro	2018	2019	2020	2021
capacitar e orientar a Administração M	UN	100	100	37.000,00	4.000,00	4.000,00	4.000,00

Valores do Programa

	2018	2019	2020	2021	Total Geral
	37.000,00	4.000,00	4.000,00	4.000,00	49.000,00

s por Categoria

egoria	2018	2019	2020	2021	Valor Geral
DESPESAS CORRENTES	37.000,00	4.000,00	4.000,00	4.000,00	49.000,00

PORTAL DA TRANSPARENCIA
http://cloud.it-solucoes.inf.br/transparenciaMunicipal/download/52-20221231111819.pdf
assinado por: idUser 83

Programa: 0407 COOPERAÇÃO TÉCNICA E FINANCEIRA COM OUTROS ENTES FEDERADOS

Justificativa: Captar recursos e promover a constituição de uma rede de parceiros, buscando através de cada acordo firmado a redução de custo s atrelado aos interesses dos municípios consorciados.

Objetivo: Melhorar os serviços públicos postos à disposição da população.

Público Alvo: Município em Geral

Indicador	Unidade de Medida	Ind.Recente	Ind.Futuro	2018	2019	2020	2021
Cooperação técnica e financeira com oUN	UN	100	100	10.000,00	57.000,00	51.000,00	51.000,00

Valores do Programa

2018	2019	2020	2021	Total Geral
10.000,00	57.000,00	51.000,00	51.000,00	169.000,00

es por Categoria

egoria	2018	2019	2020	2021	Valor Geral
3 DESPESAS CORRENTES	10.000,00	57.000,00	51.000,00	51.000,00	169.000,00

PORTAL DA TRANSPARENCIA
http://cloud.it-solucoes.inf.br/transparenciaMunicipal/download/52-20221231111819.pdf
assinado por idUser 83

Programa: 0408 APOIO AOS CONSELHOS E RELAÇÕES COM A SOCIEDADE CIVIL

Justificativa: Há a necessidade dos conselheiros abrirem o caminho para que se amplie o círculo social em que se operam as discussões sobre o uso dos recursos públicos.

Objetivo: Contribuir para que os conselheiros e a sociedade civil desenvolvam seus trabalhos de fiscalização e acompanhamento dos progra mas municipais.

Público Alvo: Município em Geral

Indicador	Unidade de Medida	Ind.Recente	Ind.Futuro	2018	2019	2020	2021
01-ESTRUTURAR ESPAÇO PARA OS	UN	100	100	7.000,00	3.000,00	3.000,00	3.000,00

Programa

2018	2019	2020	2021	Total Geral
7.000,00	3.000,00	3.000,00	3.000,00	16.000,00

Categoria

Categoria	2018	2019	2020	2021	Valor Geral
3 DESPESAS CORRENTES	7.000,00	3.000,00	3.000,00	3.000,00	16.000,00

PORTAL DA TRANSPARENCIA
http://cloud.it-solucoes.inf.br/transparenciaMunicipal/download/52-20221231111819.pdf
assinado por: idUser 83

Programa: 0409 AMPLIAÇÃO DO PATRIMÔNIO

Justificativa: Implementar mecanismos para a efetiva proteção do patrimônio.

Objetivo: Ampliação e aperfeiçoamento da rede física municipal para melhoria e modernização dos serviços postos à disposição do município.

Público Alvo: Município em Geral

Indicador	Unidade de Medida	Ind.Recente	Ind.Futuro	2018	2019	2020	2021
executar projetos e atividades relacionUN	UN	100	100	14.000,00	6.000,00	6.000,00	6.000,00

Valores do Programa

2018	2019	2020	2021	Total Geral
14.000,00	6.000,00	6.000,00	6.000,00	32.000,00

or Categoria

ria	2018	2019	2020	2021	Valor Geral
DESPESAS CORRENTES	6.000,00	3.000,00	3.000,00	3.000,00	15.000,00
4 DESPESAS DE CAPITAL	8.000,00	3.000,00	3.000,00	3.000,00	17.000,00

PORTAL DA TRANSPARENCIA
http://cloud.it-solucoes.inf.br/transparenciaMunicipal/download/52-20221231111819.pdf
assinado por: idUser 83

Programa: 0410 GESTÃO ADMINISTRATIVA DO PATRIMÔNIO MUNICIPAL

Justificativa: Caracteriza-se por sua agilidade, rapidez e eficiência para calcular a depreciação, controlar o inventário de bens, apólice de seguro s, saídas e retorno de bens em manutenção, e o controle de garantias entre recursos disponíveis para a gestão patrimonial.

Objetivo: Realizar o controle efetivo dos bens móveis no município, por meio da implantação de um Sistema de Informação que propicie o c ontrole efetivo por parte da unidade de material.

Público Alvo: Município em geral

Indicador	Unidade de Medida	Ind.Recente	Ind.Futuro	2018	2019	2020	2021
Manter o sistema de controle de patrimUN	UN	100	100	31.000,00	28.000,00	48.000,00	48.000,00

o Programa

2018	2019	2020	2021	Total Geral
31.000,00	28.000,00	48.000,00	48.000,00	155.000,00

or Categoria

ria	2018	2019	2020	2021	Valor Geral
3 DESPESAS CORRENTES	31.000,00	28.000,00	48.000,00	48.000,00	155.000,00

PORTAL DA TRANSPARENCIA
http://cloud.it-solucoes.inf.br/transparenciaMunicipal/download/52-20221231111819.pdf
assinado por: idUser 83

Programa: 0411 CONTROLE INTERNO

Justificativa: Em obediência à constituição, no âmbito do Poder Executivo, o controle interno inclui a realização de exames comprobatórios, fiscal izando e monitorando as unidades gestoras do poder executivo e a normatização das rotinas contábeis e das contratações eletrônic as na administração pública estadual.

Objetivo: Desenvolver as atividades do sistema de controle interno do Poder Executivo do Município, em cumprimento ao disposto nos artig os 70 e 74 da Constituição Federal de 1988, bem como fortalecer as atividades de investigação, apuração e repressão das irregula ridades no Poder Executivo com o objetivo de prevenir a corrupção, combater a impunidade e ampliar a transparência da gestão p ública.

Público Alvo: Município em Geral

Indicador	Unidade de Medida	Ind.Recente	Ind.Futuro	2018	2019	2020	2021
01 GESTÃO E ADMINISTRÇÃO DO PUN	UN	100	100	67.000,00	68.000,00	58.000,00	58.000,00

o Programa

2018	2019	2020	2021	Total Geral
67.000,00	68.000,00	58.000,00	58.000,00	251.000,00

Valores por Categoria

Categoria	2018	2019	2020	2021	Valor Geral
3 DESPESAS CORRENTES	67.000,00	68.000,00	58.000,00	58.000,00	251.000,00

PORTAL DA TRANSPARENCIA
http://cloud.it-solucoes.inf.br/transparenciaMunicipal/download/52-20221231111819.pdf
assinado por idUser 83

Programa: 0412 PROGRAMA MODERNIZAÇÃO DA ADMINISTRAÇÃO TRIBUTÁRIA

Justificativa: A modernização da coordenadoria de administração tributária deve ser aprofundada e acompanhada por ações que envolvam os fu ncionários no esforço do aumento da produtividade no trabalho e melhoria da qualidade dos serviços, visando mudanças na cultura institucional que ampliem os conceitos de fisco-cidadão e de contribuinte-cidadão.

Objetivo: Implantar um processo moderno de gestão tributária, respaldado em um Cadastro, obtido a partir de um recadastramento Imobiliári o e Mobiliário, associado à utilização de Sistema Informatizados Inteligentes que auxiliem para uma melhor fiscalização e gestão n as áreas sociais do município.

Público Alvo: Município em Geral

Indicador	Unidade de Medida	Ind.Recente	Ind.Futuro	2018	2019	2020	2021
01-IMPLANTAÇÃO DO PROGRAMA DUN	UN	100	100	8.000,00	8.000,00	8.000,00	8.000,00

io Programa

2018	2019	2020	2021	Total Geral
8.000,00	8.000,00	8.000,00	8.000,00	32.000,00

Valores por Categoria

Categoria	2018	2019	2020	2021	Valor Geral
3 DESPESAS CORRENTES	8.000,00	8.000,00	8.000,00	8.000,00	32.000,00

PORTAL DA TRANSPARENCIA
http://cloud.it-solucoes.inf.br/transparenciaMunicipal/download/52-20221231111819.pdf
assinado por: idUser 83

Programa: 0414 APOIO A GESTÃO DE SEGURANÇA E DEFESA CIVIL

Justificativa: Redução dos riscos, prevenção e assistência a população.

Objetivo: Assegurar a proteção social contra desastres ambientais propagando ações preventivas, eventual socorro a população atingida e r ecuperação de áreas afetadas.

Público Alvo: MUNICÍPIO EM GERAL

Indicador	Unidade de Medida	Ind.Recente	Ind.Futuro	2018	2019	2020	2021
APOIO A GESTÃO DE SEGURANÇA	APOIO A	UN	100	100	40.000,00	46.000,00	31.000,00	29.000,00

Valores do Programa

	2018	2019	2020	2021	Total Geral
	40.000,00	46.000,00	31.000,00	29.000,00	146.000,00

or Categoria

ia	2018	2019	2020	2021	Valor Geral
3 DESPESAS CORRENTES	25.000,00	41.000,00	26.000,00	24.000,00	116.000,00
4 DESPESAS DE CAPITAL	15.000,00	5.000,00	5.000,00	5.000,00	30.000,00

PORTAL DA TRANSPARENCIA
http://cloud.it-solucoes.inf.br/transparenciaMunicipal/download/52/20221231111819.pdf
assinado por idUser 83

Programa: 0802 PROTEÇÃO SOCIAL BÁSICA - SCVF

Justificativa: Projeto realiza uma série de atividades visando o enfrentamento do trabalho infanto-juvenil na comunidade.

Objetivo: Retirar crianças e adolescentes, com idade inferior a 16 anos, da prática do trabalho precoce, exceto na condição de aprendiz a pa rtir de 14 anos.

Público Alvo: Crianças e adolescentes, de até 16 anos incompletos, em situação de trabalho, bem como suas famílias

Indicador	Unidade de Medida	Ind.Recente	Ind.Futuro	2018	2019	2020	2021
ações socioeducativo e de ConvivênciaJN	UN	100	100	335.000,00	235.000,00	216.000,00	209.000,00

Valores do Programa

	2018	2019	2020	2021	Total Geral
	335.000,00	235.000,00	216.000,00	209.000,00	995.000,00

or Categoria

ia	2018	2019	2020	2021	Valor Geral
ESPESAS CORRENTES	315.000,00	215.000,00	209.000,00	202.000,00	941.000,00
4 DESPESAS DE CAPITAL	20.000,00	20.000,00	7.000,00	7.000,00	54.000,00

PORTAL DA TRANSPARENCIA
http://cloud.it-solucoes.inf.br/transparenciaMunicipal/download/52-20221231111819.pdf
assinado por idUser 83

Programa: 0803 PROTEÇÃO SOCIAL BÁSICA - PAIF

Justificativa: Visando à consolidação de uma rede de proteção social aos segmentos da população em situação de vulnerabilidade à pobreza e à exclusão social.

Objetivo: Prevenir situações de risco por meio do desenvolvimento de potencialidades, aquisições e fortalecimentos de vínculos familiares e comunitários.

Público Alvo: Famílias e indivíduos em situação de vulnerabilidade e/ou risco social.

Indicador	Unidade de Medida	Ind.Recente	Ind.Futuro	2018	2019	2020	2021
01-SERVIÇOS ESPECÍFICOS DE PRO	UN	100	100	202.000,00	137.000,00	143.000,00	161.000,00

o Programa

2018	2019	2020	2021	Total Geral
202.000,00	137.000,00	143.000,00	161.000,00	643.000,00

or Categoria

Categoria	2018	2019	2020	2021	Valor Geral
3 DESPESAS CORRENTES	180.000,00	127.000,00	135.000,00	153.000,00	595.000,00
4 DESPESAS DE CAPITAL	22.000,00	10.000,00	8.000,00	8.000,00	48.000,00

PORTAL DA TRANSPARENCIA
http://cloud.it-solucoes.inf.br/transparenciaMunicipal/download/52/20221231111819.pdf
assinado por idUser 83

Programa: 0804 PROTEÇÃO SOCIAL ESPECIAL DE MÉDIA COMPLEXIDADE - PAEFI

Justificativa: Visando à consolidação de uma rede de proteção social aos segmentos da população em situação de vulnerabilidade à pobreza e à exclusão social.

Objetivo: Fomentar a redução de risco pessoal e social em decorrência da exposição a situação de extrema vulnerabilidade (abandono, violê ncia física, psíquica e/ou sexual, uso de substâncias psicoativas, situação de rua entre outras que caracterizam o fenômeno da exc lusão social dos indivíduos).

Público Alvo: Famílias e indivíduos em situação de vulnerabilidade e/ou risco social

Indicador	Unidade de Medida	Ind.Recente	Ind.Futuro	2018	2019	2020	2021
01-SERVIÇOS ESPECÍFICOS DE PRO	UN	100	100	116.000,00	122.000,00	111.000,00	111.000,00

› Programa

2018	2019	2020	2021	Total Geral
116.000,00	122.000,00	111.000,00	111.000,00	460.000,00

ır Categoria

Categoria	2018	2019	2020	2021	Valor Geral
3 DESPESAS CORRENTES	96.000,00	102.000,00	105.000,00	105.000,00	408.000,00
4 DESPESAS DE CAPITAL	20.000,00	20.000,00	6.000,00	6.000,00	52.000,00

PORTAL DA TRANSPARENCIA
http://cloud.it-solucoes.inf.br/transparenciaMunicipal/download/52-20221231111819.pdf
assinado por: idUser 83

Programa: 0805 GESTÃO IGDM

Justificativa: Surge a necessidade de combater a miséria e a exclusão social, e também promover a emacipação das famílias mais pobres.

Objetivo: Contribuir para a redução da fome, da pobreza, da desigualdade e de outras formas de privação vividas pelas famílias mais excluíd as.

Público Alvo: Famílias com renda mensal per capita até meio salário mínimo

Indicador	Unidade de Medida	Ind.Recente	Ind.Futuro	2018	2019	2020	2021
01-TRANSFERÊNCIA DE RENDA ÀS UN	UN	100	100	139.000,00	146.000,00	110.000,00	129.000,00

Valores do Programa

	2018	2019	2020	2021	Total Geral
	139.000,00	146.000,00	110.000,00	129.000,00	524.000,00

r Categoria

a	2018	2019	2020	2021	Valor Geral
SPESAS CORRENTES	119.000,00	126.000,00	104.000,00	123.000,00	472.000,00
4 DESPESAS DE CAPITAL	20.000,00	20.000,00	6.000,00	6.000,00	52.000,00

PORTAL DA TRANSPARENCIA
http://cloud.it-solucoes.inf.br/transparenciaMunicipal/download/52-20221231111819.pdf
assinado por: idUser 83

Programa: 0806 GESTÃO IGD SUAS

Justificativa: Promover a gestão e manutenção de programas do FNAS e apoiar a gestão financeira dos conselhos e fundos municipais de assist ência social.

Objetivo: Aprimorar a gestão do SUAS no município, organizando, integrando e articulando serviços socioassistenciais, além da gestão de p rogramas como Bolsa Família, BPC na escola e outros. Subsidiar a gestão financeira dos conselhos e fundos de assistência social .

Público Alvo: Familias de baixa renda

Indicador	Unidade de Medida	Ind.Recente	Ind.Futuro	2018	2019	2020	2021
01-QUALIFICAÇÃO E ASSISTÊNCIA UN	UN	100	100	30.000,00	32.000,00	35.000,00	35.000,00

› Programa

2018	2019	2020	2021	Total Geral
30.000,00	32.000,00	35.000,00	35.000,00	132.000,00

›r Categoria

Categoria	2018	2019	2020	2021	Valor Geral
3 DESPESAS CORRENTES	30.000,00	32.000,00	35.000,00	35.000,00	132.000,00

PORTAL DA TRANSPARENCIA
http://cloud.it-solucoes.inf.br/transparenciaMunicipal/download/52-20221231111819.pdf
assinado por: idUser 83

Programa: 0807 ASSISTÊNCIA SOCIAL GERAL

Justificativa: Tentar orientar e atender a população de uma localidade para melhorar a qualidade de vida dessas pessoas.

Objetivo: Executar as políticas sociais do município o planejamento operacional e o desenvolvimento de açoes de sua área, promovendo as sistência social; Gerenciar e manter as atividades administrativas, tais como: folhas de pagamento, a ampliação no atendimento d e pessoas em vunerabilidade sociai e risco, manter a estrutura física e os equipamentos.

Público Alvo: População carente do município

Indicador	Unidade de Medida	Ind.Recente	Ind.Futuro	2018	2019	2020	2021
01-MANUTENÇÃO DAS AÇÕES DO PUN	UN	100	100	270.000,00	296.000,00	290.000,00	400.000,00

› Programa

2018	2019	2020	2021	Total Geral
270.000,00	296.000,00	290.000,00	400.000,00	1.256.000,00

›r Categoria

...ia	2018	2019	2020	2021	Valor Geral
3 DESPESAS CORRENTES	270.000,00	296.000,00	290.000,00	400.000,00	1.256.000,00

PORTAL DA TRANSPARENCIA
http://cloud.it-solucoes.inf.br/transparenciaMunicipal/download/52-20221231111819.pdf
assinado por: idUser 83

Programa: 0808 ASSISTÊNCIA A INFÂNCIA E A JUVENTUDE

Justificativa: O aumento significativo de programas voltados à crianças e adolescentes indica a necessidade de ampliação das ações para garantir um trabalho eficiente e eficaz.

Objetivo: Executar ações de apoio à criança e ao adolescente e prestar assistência social àqueles em situação de risco, bem como manter o conselho tutelar.

Público Alvo: Crianças e adolescentes do Município.

Indicador	Unidade de Medida	Ind.Recente	Ind.Futuro	2018	2019	2020	2021
01-APOIO AOS CONSELHOS TUTELAR	UN	100	100	141.000,00	163.000,00	165.000,00	177.000,00

› Programa

2018	2019	2020	2021	Total Geral
141.000,00	163.000,00	165.000,00	177.000,00	646.000,00

ır Categoria

ia	2018	2019	2020	2021	Valor Geral
3 DESPESAS CORRENTES	140.000,00	162.000,00	164.000,00	176.000,00	642.000,00
4 DESPESAS DE CAPITAL	1.000,00	1.000,00	1.000,00	1.000,00	4.000,00

PORTAL DA TRANSPARENCIA
http://cloud.it-solucoes.inf.br/transparenciaMunicipal/download/52-20221231111819.pdf
assinado por: idUser 83

Programa: 0809 ASSISTÊNCIA EMERGENCIAL AS VÍTIMAS DE CALAMIDADES

Justificativa: Executar atividades de socorro e proteção às vitimas de calamidades públicas.

Objetivo: Prover a concessão de benefícios para famílias atingidas por fenômenos naturais, ampliando a assistência hospitalar e a distribuiç ão de agasalhos e mantimentos nos casos de calamidade pública.

Público Alvo: Famílias atingidas por fenômenos naturais

Indicador	Unidade de Medida	Ind.Recente	Ind.Futuro	2018	2019	2020	2021
01-CONCESSÃO DE BENEFÍCIOS E AN	UN	100	100	10.000,00	10.000,00	10.000,00	10.000,00

Valores do Programa

	2018	2019	2020	2021	Total Geral
	10.000,00	10.000,00	10.000,00	10.000,00	40.000,00

ır Categoria

ia	2018	2019	2020	2021	Valor Geral
..ISPESAS CORRENTES	10.000,00	10.000,00	10.000,00	10.000,00	40.000,00

PORTAL DA TRANSPARENCIA
http://cloud.it-solucoes.inf.br/transparenciaMunicipal/download/52-20221231111819.pdf
assinado por: idUser 83

Programa: 0810 GESTÃO DA POLÍTICA DE DESENVOLVIMENTO SOCIAL MUNICIPAL

Justificativa: Surgem como uma possibilidade de contemplar a diversidade das necessidades de vários segmentos sociais. Entretanto é necessá rio um grande planejamento, visto que o desenvolvimento social não está simplesmente atrelado ao desenvolvimento econômico de forma linear.

Objetivo: Coordenar o planejamento e a formação de políticas setoriais e a avaliação e controle dos programas na àrea de desenvolvimento social municipal.

Público Alvo: Secretaria de Assistência Social

Indicador	Unidade de Medida	Ind.Recente	Ind.Futuro	2018	2019	2020	2021
01-FUNCIONAMENTO DOS CONSELIUN	UN	100	100	396.000,00	443.000,00	384.000,00	423.000,00

o Programa

2018	2019	2020	2021	Total Geral
396.000,00	443.000,00	384.000,00	423.000,00	1.646.000,00

or Categoria

Categoria	2018	2019	2020	2021	Valor Geral
3 DESPESAS CORRENTES	396.000,00	443.000,00	384.000,00	423.000,00	1.646.000,00

PORTAL DA TRANSPARENCIA
http://cloud.it-solucoes.inf.br/transparenciaMunicipal/download/52/20221231111819.pdf
assinado por: idUser 83

Programa: 0811 PROTEÇÃO A MULHER

Justificativa: O município não pode mais ficar omisso diante do quadro aterrorizante deste fato e nem as autoridades podem continuar tratando a violência contra a mulher como uma banalidade, um problema tão sério que afeta a integridade, o respeito e a dignidade de quem é vitima deste desequilibrio social.

Objetivo: Construção de um ambiente adequado para atender as mulheres vitimas de abuso sexual e doméstico; Implantar uma casa de abr igo para mulheres em situação de extremo risco pessoal e social.

Público Alvo: Mulheres em situação de risco

Indicador	Unidade de Medida	Ind.Recente	Ind.Futuro	2018	2019	2020	2021
01-PROPORCIONAR ESPAÇO APROJN	UN	100	100	7.000,00	7.000,00	7.000,00	7.000,00

o Programa

2018	2019	2020	2021	Total Geral
7.000,00	7.000,00	7.000,00	7.000,00	28.000,00

or Categoria

Categoria	2018	2019	2020	2021	Valor Geral
3 DESPESAS CORRENTES	4.000,00	4.000,00	4.000,00	4.000,00	16.000,00
4 DESPESAS DE CAPITAL	3.000,00	3.000,00	3.000,00	3.000,00	12.000,00

PORTAL DA TRANSPARENCIA
http://cloud.it-solucoes.inf.br/transparenciaMunicipal/download/52/20221231111819.pdf
assinado por: idUser 83

Programa: 0812 JUVENTUDE CIDADÃ

Justificativa: Surge a necessidade de oferecer uma solução clara para vencer o abismo da reabilitação dos jovens em situação de risco pessoal e social.

Objetivo: Resgatar os jovens que se encontram em situação de risco pessoal e social, reinserindo-os ao convívio familiar, comunitário e social.

Público Alvo: Jovens em situação de risco pessoal e social.

Indicador	Unidade de Medida	Ind.Recente	Ind.Futuro	2018	2019	2020	2021
01-OFERECER AOS ADOLESCENTES	UN	100	100	5.000,00	5.000,00	5.000,00	5.000,00

lo Programa

2018	2019	2020	2021	Total Geral
5.000,00	5.000,00	5.000,00	5.000,00	20.000,00

or Categoria

ria	2018	2019	2020	2021	Valor Geral
3 DESPESAS CORRENTES	5.000,00	5.000,00	5.000,00	5.000,00	20.000,00

PORTAL DA TRANSPARENCIA
http://cloud.it-solucoes.inf.br/transparenciaMunicipal/download/52-20221231111819.pdf
assinado por: idUser 83

Programa: 0813 PROGRAMA BRASIL SEM MISÉRIA

Justificativa: Diminuição da faixa de linha de pobreza extrema de 16 milhões de pessoas fornecendo acesso a serviços essenciais como água, lu z, educação, saúde e moradia.

Objetivo: Elevar as rendas e as condições de bem estar da população de extrema pobreza que ainda não foram incluídas de forma integrad a nos mais diversos programas do governo.

Público Alvo: Famílias de baixa renda

Indicador	Unidade de Medida	Ind.Recente	Ind.Futuro	2018	2019	2020	2021
01-ATENDER 100% DAS FAMÍLIAS CUN	UN	100	100	29.000,00	70.000,00	64.000,00	64.000,00

o Programa

2018	2019	2020	2021	Total Geral
29.000,00	70.000,00	64.000,00	64.000,00	227.000,00

or Categoria

ria	2018	2019	2020	2021	Valor Geral
3 DESPESAS CORRENTES	29.000,00	70.000,00	64.000,00	64.000,00	227.000,00

PORTAL DA TRANSPARENCIA
http://cloud.it-solucoes.inf.br/transparenciaMunicipal/download/52-20221231111819.pdf
assinado por: idUser 83

Programa: 0814 OUTRAS TRANSFERÊNCIAS DO FUNDO NACIONAL DE ASSISTÊNCIA SOCIAL (FNAS)

Justificativa: Atender às pessoas com maiores dificuldades do município.

Objetivo: Transferências futuras firmadas.

Público Alvo: POPULAÇÃO EM GERAL

Indicador	Unidade de Medida	Ind.Recente	Ind.Futuro	2018	2019	2020	2021
OUTRAS TRANSFERENCIAS DO FNAJN	UN	100	100	25.000,00	37.000,00	30.000,00	30.000,00

Valores do Programa

	2018	2019	2020	2021	Total Geral
	25.000,00	37.000,00	30.000,00	30.000,00	122.000,00

or Categoria ria	2018	2019	2020	2021	Valor Geral
ESPESAS CORRENTES	25.000,00	37.000,00	30.000,00	30.000,00	122.000,00

PORTAL DA TRANSPARENCIA
http://cloud.it-solucoes.inf.br/transparenciaMunicipal/download/54-20221231111819.pdf
assinado por idUser 83

Programa: 0815 LIBERDADE VIGIADA

Justificativa: Medida de segurança não detentiva que visa à gradual reabilitação do indivíduo à vida social, em liberdade, mas sob particular vigil ância, sob responsabilidade de autoridade competente.

Objetivo: Garantir a ressocialização de jovens previsto no Estatuto da Criança e do Adolescente (Lei nº 8.069/90), aplicável aos adolescente s autores de atos infracionais. Busca evitar que o adolescente venha novamente a praticar ato infracional, mas, sobretudo ajudar o jovem na construção de um projeto de vida, respeitando os limites e as regras de convivência social, buscando sempre reforçar os laços familiares e comunitários.

Público Alvo: POPULAÇÃO EM GERAL

Indicador	Unidade de Medida		Ind.Recente	Ind.Futuro	2018	2019	2020	2021
LIBERDADE VIGIADA	UN	UN	100	100	15.000,00	5.000,00	3.000,00	3.000,00

do Programa

2018	2019	2020	2021	Total Geral
15.000,00	5.000,00	3.000,00	3.000,00	26.000,00

Valores por Categoria

Categoria	2018	2019	2020	2021	Valor Geral
3 DESPESAS CORRENTES	15.000,00	5.000,00	3.000,00	3.000,00	26.000,00

PORTAL DA TRANSPARENCIA
http://cloud.it-solucoes.inf.br/transparenciaMunicipal/download/52-20221231111819.pdf
assinado por: idUser 83

Programa: 0816 PROTEÇÃO SOCIAL BÁSICA - BPC NA ESCOLA

Justificativa: Necessidade de inclusão de crianças e adolescentes com deficiência, de 0 a 18 anos, identificando barreiras que impedem o acess o e a permanência de crinças adolescentes na escola.

Objetivo: Garantir o acesso e a permanência na escola de crianças e adolescentes com deficiência de 0 a 18 anos, identificando barreiras q ue impedem o acesso desses jovens à escola.

Público Alvo: Crianças e adolescentes de 0 a 18 anos com deficiência.

Indicador	Unidade de Medida	Ind.Recente	Ind.Futuro	2018	2019	2020	2021
PROTEÇÃO SOCIAL BÁSICA - BPC NUN	UN	100	100	8.000,00	7.000,00	6.000,00	6.000,00

rograma	2018	2019	2020	2021	Total Geral
	8.000,00	7.000,00	6.000,00	6.000,00	27.000,00

ıares por Categoria	2018	2019	2020	2021	Valor Geral
Categoria					
3 DESPESAS CORRENTES	8.000,00	7.000,00	6.000,00	6.000,00	27.000,00

PORTAL DA TRANSPARENCIA
http://cloud.it-solucoes.inf.br/transparenciaMunicipal/download/52-20221231111819.pdf
assinado por: idUser 83

Programa: 0817 PROGRAMA PRIMEIRA INFÂNCIA - CRIANÇA FELIZ

Justificativa: Integrar ações nas áreas de educação, saúde, justiça e cultura, para promover o desenvolvimento integral das crianças de 0 a 3 anos.

Objetivo: Fortalecer o papel das famílias no exercício da função de cuidado, proteção e educação de crianças na faixa etária de até seis anos de idade; Desenvolver estratégias intersetoriais visando integrar, ampliar e fortalecer ações das diversas políticas públicas voltadas para as gestantes, criança na primeira infância e suas famílias.

Público Alvo: GESTANTES E CRIANÇAS ATÉ 3 ANOS DE IDADE QUE RECEBEM O BOLSA FAMILIA

Indicador	Unidade de Medida	Ind.Recente	Ind.Futuro	2018	2019	2020	2021
Promover desenvolvimento integral as UN	UN	100	100	71.000,00	95.000,00	191.000,00	191.000,00

› Programa

2018	2019	2020	2021	Total Geral
71.000,00	95.000,00	191.000,00	191.000,00	548.000,00

›r Categoria

Categoria	2018	2019	2020	2021	Valor Geral
3 DESPESAS CORRENTES	71.000,00	95.000,00	191.000,00	191.000,00	548.000,00

PORTAL DA TRANSPARENCIA
http://cloud.it-solucoes.inf.br/transparenciaMunicipal/download/54-20221231111819.pdf
assinado por: idUser 83

Programa: 1001 ATENÇÃO BÁSICA A SAÚDE

Justificativa: Implantar ações básicas de saúde para garantir o princípio da universalidade do Sistema Único de Saúde - SUS.

Objetivo: Expandir a estratégia de saúde da família e a rede básica de saúde, mediante a efetivação da política de atenção básica: resolutiv a, de qualidade, integral e humanizada. Expandir a estratégia de Saúde da Família e a rede básica de saúde, mediante a efetivaçã o da política de atenção básica: resolutiva, de qualidade, integral e humanizada.Orientar sobre a prevenção de doenças, solucionar os possíveis casos de agravos e direcionar os mais graves para níveis de atendimento superiores em complexidade, organizando o fluxo dos serviços nas redes de saúde, dos mais simples aos mais complexos.

Público Alvo: População do Município

Indicador	Unidade de Medida	Ind.Recente	Ind.Futuro	2018	2019	2020	2021
01-PISO DE ATENÇÃO BÁSICA FIXO	UN	100	100	1.868.000,00	2.340.000,00	2.894.000,00	3.006.000,00

o Programa

2018	2019	2020	2021	Total Geral
1.868.000,00	2.340.000,00	2.894.000,00	3.006.000,00	10.108.000,00

alores por Categoria

Categoria	2018	2019	2020	2021	Valor Geral
3 DESPESAS CORRENTES	1.868.000,00	1.655.000,00	2.404.000,00	2.464.000,00	8.391.000,00
4 DESPESAS DE CAPITAL	0,00	685.000,00	490.000,00	542.000,00	1.717.000,00

PORTAL DA TRANSPARENCIA
http://cloud.it-solucoes.inf.br/transparenciaMunicipal/download/52-20221231111819.pdf
assinado por: idUser 83

Programa: 1002 ASSISTÊNCIA DE MÉDIA E ALTA COMPLEXIDADE HOSPITALAR E AMBULATORIAL

Justificativa: Desenvolver atividades visando atingir os objetivos de ensino, pesquisa e atendimento ambulatorial e hospitalar, incluindo apoio lab oratorial e fornecimento de medicamentos.

Objetivo: Atenção a saúde nos serviços ambulatoriais, hospitalar e atenção especializada em saúde bucal.

Público Alvo: População do município

Indicador	Unidade de Medida	Ind.Recente	Ind.Futuro	2018	2019	2020	2021
01-ATENÇÃO À SAÚDE NOS SERVIÇUN	UN	100	100	2.729.000,00	4.814.000,00	4.663.000,00	4.587.000,00

Valores do Programa

	2018	2019	2020	2021	Total Geral
	2.729.000,00	4.814.000,00	4.663.000,00	4.587.000,00	16.793.000,00

r Categoria

ia	2018	2019	2020	2021	Valor Geral
ESPESAS CORRENTES	2.729.000,00	4.814.000,00	4.663.000,00	4.587.000,00	16.793.000,00

PORTAL DA TRANSPARENCIA
http://cloud.it-solucoes.inf.br/transparenciaMunicipal/download/52-20221231111819.pdf
assinado por idUser 83

Programa: 1003 VIGILÂNCIA SANITÁRIA

Justificativa: Busca-se estabelecer a promoção à saúde surgindo também a necessidade de combater as endemias tropicais transmitidas por vet ores e hospedeiros intermediários.

Objetivo: Previnir e controlar doenças transmissíveis, surtos, epidemias , calamidades públicas e emergências epidemiológicas.Desenvolver ações de vigilância sanitária com a realização de atividades assistenciais e preventivas de forma intergrada e articulada, visando a proteção e promoção à saúde da população.

Público Alvo: População do Município

Indicador	Unidade de Medida	Ind.Recente	Ind.Futuro	2018	2019	2020	2021
01-SISTEMA DE VIGILÂNCIA EPIDEMJN	UN	100	100	24.000,00	24.000,00	24.000,00	24.000,00

o Programa

2018	2019	2020	2021	Total Geral
24.000,00	24.000,00	24.000,00	24.000,00	96.000,00

or Categoria

Categoria	2018	2019	2020	2021	Valor Geral
3 DESPESAS CORRENTES	24.000,00	24.000,00	24.000,00	24.000,00	96.000,00

PORTAL DA TRANSPARENCIA
http://cloud.it-solucoes.inf.br/transparenciaMunicipal/download/54-20221231111819.pdf
assinado por: idUser 83

Programa: 1004 ASSISTÊNCIA FARMACÊUTICA

Justificativa: Efetivar o acesso, a qualidade e a humanização da assistência farmacêutica a partir do controle social.

Objetivo: Fomentar o acesso da população à medicamentos e aos insumos estratégicos.

Público Alvo: População do Município

Indicador	Unidade de Medida	Ind.Recente	Ind.Futuro	2018	2019	2020	2021
01-APOIO PARA AQUISIÇÃO E DISTRIBUIÇÃO	UN	100	100	71.000,00	385.000,00	488.000,00	688.000,00

Valores do Programa

	2018	2019	2020	2021	Total Geral
	71.000,00	385.000,00	488.000,00	688.000,00	1.632.000,00

or Categoria

ia	2018	2019	2020	2021	Valor Geral
ESPESAS CORRENTES	65.000,00	357.000,00	463.000,00	663.000,00	1.548.000,00
DESPESAS DE CAPITAL	6.000,00	28.000,00	25.000,00	25.000,00	84.000,00

PORTAL DA TRANSPARENCIA
http://cloud.it-solucoes.inf.br/transparenciaMunicipal/download/52-20221231111819.pdf
assinado por: idUser 83

Programa: 1005 GESTÃO DA POLÍTICA DE SAÚDE MUNICIPAL

Justificativa: Fortalecimento e apoio ao desenvolvimento institucional da gestão municipal do Sistema Único de Saúde (SUS).

Objetivo: Coordenar e melhorar as ações de saúde no município, ampliando assim a qualidade e a eficiência nas áreas e o acesso dos muni cípes ao seu direito à saúde, e aposento na capital para melhor atendimento, de acordo com emenda impositiva.

Público Alvo: Governo Municipal

Indicador	Unidade de Medida	Ind.Recente	Ind.Futuro	2018	2019	2020	2021
01-INVESTIMENTO PARA A QUALIFIC	UN UN	100	100	2.398.000,00	2.308.000,00	2.614.000,00	2.644.000,00

Valores do Programa

	2018	2019	2020	2021	Total Geral
	2.398.000,00	2.308.000,00	2.614.000,00	2.644.000,00	9.964.000,00

or Categoria

ria	2018	2019	2020	2021	Valor Geral
ESPESAS CORRENTES	2.398.000,00	2.308.000,00	2.614.000,00	2.638.000,00	9.958.000,00
4 DESPESAS DE CAPITAL	0,00	0,00	0,00	6.000,00	6.000,00

PORTAL DA TRANSPARENCIA
http://cloud.it-solucoes.inf.br/transparenciaMunicipal/download/52-20221231111819.pdf
assinado por: idUser 83

Programa: 1007 ALIMENTAÇÃO E NUTRIÇÃO

Justificativa: Concessão de benefícios à população que apresente insuficiência visando garantir sua segurança alimentar, estando portanto, vulnerável à fome.

Objetivo: Fomentar a alimentação saudável, prevenir e controlar os distúrbios nutricionais e doenças relacionadas à alimentação e nutrição.

Público Alvo: População do Município

Indicador	Unidade de Medida	Ind.Recente	Ind.Futuro	2018	2019	2020	2021
01-MONITORAMENTO DAS CONDIÇÕ	UN	100	100	4.000,00	4.000,00	4.000,00	3.000,00

Valores do Programa

	2018	2019	2020	2021	Total Geral
	4.000,00	4.000,00	4.000,00	3.000,00	15.000,00

or Categoria

ria	2018	2019	2020	2021	Valor Geral
ESPESAS CORRENTES	4.000,00	4.000,00	4.000,00	3.000,00	15.000,00

PORTAL DA TRANSPARENCIA
http://cloud.it-solucoes.inf.br/transparenciaMunicipal/download/52-20221231111819.pdf
assinado por: idUser 83

Programa: 1008 REEQUIPAMENTO DA SAÚDE

Justificativa: É clara a necessidade de reequipar o Fundo Municipal de Saúde (FMS), o hospital e as unidades de saúde, para alcançar a qualida de desejada pela sociedade, visto o benefício econômico que irá trazer com essa medida.

Objetivo: Proporcionar a eficiência e eficácia nos atendimentos da rede municipal de saúde, com equipamentos e veiculos, conforme emend a impositiva.

Público Alvo: Município em Geral

Indicador	Unidade de Medida	Ind.Recente	Ind.Futuro	2018	2019	2020	2021
01-AQUISIÇÃO DE MÓVEIS, MÁQUINUN	UN	100	100	801.000,00	078.000,00	710.000,00	668.000,00

o Programa

2018	2019	2020	2021	Total Geral
807.000,00	1.078.000,00	710.000,00	668.000,00	3.263.000,00

or Categoria

ria	2018	2019	2020	2021	Valor Geral
4 DESPESAS DE CAPITAL	807.000,00	1.078.000,00	710.000,00	668.000,00	3.263.000,00

PORTAL DA TRANSPARENCIA
http://cloud.it-solucoes.inf.br/transparenciaMunicipal/download/5P-20221231111819.pdf
assinado por: idUser 83

Programa: 1010 AMPLIAÇÃO DA REDE FÍSICA DE SAÚDE

Justificativa: O município tem a necessidade de dar conhecimento das vantagens da implementação de mecanismos de ampliação e recuperaçã o da rede física de saúde.

Objetivo: Ampliação e recuperação da rede física de saúde para melhorar o atendimento da população.

Público Alvo: População do Município

Indicador	Unidade de Medida	Ind.Recente	Ind.Futuro	2018	2019	2020	2021
01-CONSTRUÇÃO DE POSTOS DE SUN	UN	100	100	645.000,00	50.000,00	501.000,00	498.000,00

Valores do Programa

	2018	2019	2020	2021	Total Geral
	645.000,00	50.000,00	501.000,00	498.000,00	1.694.000,00

or Categoria

ria	2018	2019	2020	2021	Valor Geral
ESPESAS DE CAPITAL	645.000,00	50.000,00	501.000,00	498.000,00	1.694.000,00

PORTAL DA TRANSPARENCIA
http://cloud.it-solucoes.inf.br/transparenciaMunicipal/download/52-20221231111819.pdf
assinado por: idUser 83

Programa: 1012 VIGILÂNCIA EPIDEMIOLÓGICA

Justificativa: Prevenção de doenças no município.

Objetivo: Desenvolver ações de vigilância epidemiologica e ambiental com ênfase na realização de atividades assisteciais e preventivas integradas, visando a promoção, proteção e recuperação da saúde da população, bem como a qualificação e capacitação continuada dos agentes envolvidos. Propiciar assistência aos portadores de HIV/AIDS e DST e demais doenças infecto parasitárias. Fortalecer a gestão de vigilância em sáude, garantindo suporte administrativo e operacional, visando estruturar e integrar os sistemas de informações relacionados a análise de saúde no município.

Público Alvo: MUNICÍPIO EM GERAL

Indicador	Unidade de Medida		Ind.Recente	Ind.Futuro	2018	2019	2020	2021
VIGILÂNCIA EPIDEMIOLÓGICA	UN	UN	100	100	128.000,00	87.000,00	240.000,00	230.000,00

o Programa

2018	2019	2020	2021	Total Geral
128.000,00	87.000,00	240.000,00	230.000,00	685.000,00

alores por Categoria

Categoria	2018	2019	2020	2021	Valor Geral
3 DESPESAS CORRENTES	128.000,00	87.000,00	240.000,00	230.000,00	685.000,00

PORTAL DA TRANSPARENCIA
http://cloud.it-solucoes.inf.br/transparenciaMunicipal/download/52-20221231111819.pdf
assinado por: idUser 83

Programa: 1016 PROGRAMA CONSORCIAL DE PROMOÇÃO, ATENÇÃO E VIGILÂNCIA A SAÚDE

Justificativa: Complementar as ações de saúde nos municípios consorciados que fazem parte do NIGS, com o intuito de melhorar índices, atrav és do atendimento prestado a comunidade assistida, bem como pela força de ação da Secretaria Municipal responsável por esta ár ea.

Objetivo: Desenvolver as ações e serviços consorciados na área de saúde publica, em busca de praticas de gestão inovadora e eficiente qu e viabilize a melhoria dos serviços públicos de saúde à população numa gestão associada da prestação de serviços públicos de sa úde, a transferência parcial de encargos, serviços e bens necessários a continuidade dos serviços transferidos.

Público Alvo: MUNICÍPIO EM GERAL

Indicador	Unidade de Medida	Ind.Recente	Ind.Futuro	2018	2019	2020	2021
PROGRAMA CONSORCIAL DE PROMJN	UN	100	100	1.772.000,00	12.000,00	12.000,00	12.000,00

o Programa

2018	2019	2020	2021	Total Geral
1.772.000,00	12.000,00	12.000,00	12.000,00	1.808.000,00

alores por Categoria

Categoria	2018	2019	2020	2021	Valor Geral
3 DESPESAS CORRENTES	1.772.000,00	12.000,00	12.000,00	12.000,00	1.808.000,00

PORTAL DA TRANSPARENCIA
http://cloud.it-solucoes.inf.br/transparenciaMunicipal/download/52-20221231111819.pdf
assinado por: idUser 83

Programa: 1201 GESTÃO DA POLÍTICA DE EDUCAÇÃO

Justificativa: Aprimorar os sistemas de planejamento que atuem no sentido de indentificar prioridades, monitorar programas de educação e avali á-los.

Objetivo: Coordenar o planejamento e a formulação de políticas setoriais, a avaliação e o controle dos programas na área da educação.

Público Alvo: Alunos em idade escolar

Indicador	Unidade de Medida	Ind.Recente	Ind.Futuro	2018	2019	2020	2021
01-GESTÃO E ADMINISTRAÇÃO DAS	UN UN	100	100	1.800.000,00	932.000,00	881.000,00	927.000,00

Valores do Programa

	2018	2019	2020	2021	Total Geral
	1.800.000,00	1.932.000,00	1.881.000,00	1.927.000,00	7.540.000,00

or Categoria

ria	2018	2019	2020	2021	Valor Geral
ESPESAS CORRENTES	1.800.000,00	1.932.000,00	1.881.000,00	1.927.000,00	7.540.000,00

PORTAL DA TRANSPARENCIA
http://cloud.it-solucoes.inf.br/transparenciaMunicipal/download/54-20221231111819.pdf
assinado por: idUser 83

Programa: 1202 APERFEIÇOAMENTO E MODERNIZAÇÃO DO SISTEMA DE ENSINO

Justificativa: Proporciona ao Município mais agilidade e maior controle financeiro.

Objetivo: Atender as necessidades do sistema de ensino, através de serviços técnicos especializados.

Público Alvo: Alunos e professores da rede municipal de ensino.

Indicador	Unidade de Medida	Ind.Recente	Ind.Futuro	2018	2019	2020	2021
01-CAPACITAR E ORIENTAR O SISTI	UN	100	100	55.000,00	43.000,00	50.000,00	50.000,00

Valores do Programa

	2018	2019	2020	2021	Total Geral
	55.000,00	43.000,00	50.000,00	50.000,00	198.000,00

or Categoria

ria	2018	2019	2020	2021	Valor Geral
ESPESAS CORRENTES	55.000,00	43.000,00	50.000,00	50.000,00	198.000,00

PORTAL DA TRANSPARENCIA
http://cloud.it-solucoes.inf.br/transparenciaMunicipal/download/52-20221231111819.pdf
assinado por: idUser 83

Programa: 1203 APOIO A INSTITUIÇÃO EDUCACIONAL SEM FINS LUCRATIVOS

Justificativa: Propiciar a garantia da coerência das ações programadas.

Objetivo: Apoiar as entidades educacionais sem fins lucrativos do município, visando proporcionar eficiência aos serviços e melhorar o aten dimento a população.

Público Alvo: Entidades beneficiadas pelo programa.

Indicador	Unidade de Medida	Ind.Recente	Ind.Futuro	2018	2019	2020	2021
01-APOIAR AS ENTIDADES EDUCACUN	UN	100	100	5.000,00	5.000,00	10.000,00	10.000,00

Valores do Programa

2018	2019	2020	2021	Total Geral
5.000,00	5.000,00	10.000,00	10.000,00	30.000,00

Valor Categoria

Categoria	2018	2019	2020	2021	Valor Geral
3 DESPESAS CORRENTES	5.000,00	5.000,00	10.000,00	10.000,00	30.000,00

PORTAL DA TRANSPARENCIA
http://cloud.it-solucoes.inf.br/transparenciaMunicipal/download/52-20221231111819.pdf
assinado por: idUser 83

Programa: 1204 REEQUIPAMENTO DAS UNIDADES EDUCACIONAIS DO MUNICÍPIO

Justificativa: É clara a necessidade de reequipar a secretaria de educação e as unidades escolares, para alcançar a qualidade desejada pela so ciedade, visto o benefício econômico.

Objetivo: Equipar as unidades educacionais do município.

Público Alvo: Alunos e professores da rede municipal de ensino

Indicador	Unidade de Medida	Ind.Recente	Ind.Futuro	2018	2019	2020	2021
01-AQUISIÇÃO DE MATERIAL PERMAN	UN	100	100	179.000,00	307.000,00	550.000,00	550.000,00

Valores do Programa

	2018	2019	2020	2021	Total Geral
	179.000,00	307.000,00	550.000,00	550.000,00	1.586.000,00

or Categoria

ria	2018	2019	2020	2021	Valor Geral
ESPESAS DE CAPITAL	179.000,00	307.000,00	550.000,00	550.000,00	1.586.000,00

PORTAL DA TRANSPARENCIA
http://cloud.it-solucoes.inf.br/transparenciaMunicipal/download/52-20221231111819.pdf
assinado por: idUser 83

Programa: 1205 QUALIDADE ESCOLAR MUNICIPAL

Justificativa: Analisando os indicadores existentes nos sistemas de avaliação educacional, bem como os índices de evasão e repetência da rede , a secretaria de educação constatou a necessidade de assegurar ações voltadas para a formação continuada dos profissionais doc entes e especialistas da educação.

Objetivo: Expandir e melhorar a qualidade da educação básica.

Público Alvo: Alunos e Professores da Educação Básica (Educação Infantil, Ensino Fundamental e Ensino Médio).

Indicador	Unidade de Medida	Ind.Recente	Ind.Futuro	2018	2019	2020	2021
01-OFERECER APOIO FINANCEIRO UN	UN	100	100	45.000,00	45.000,00	57.000,00	50.000,00

o Programa

2018	2019	2020	2021	Total Geral
45.000,00	45.000,00	57.000,00	50.000,00	197.000,00

or Categoria

ria	2018	2019	2020	2021	Valor Geral
3 DESPESAS CORRENTES	27.000,00	27.000,00	17.000,00	10.000,00	81.000,00
4 DESPESAS DE CAPITAL	18.000,00	18.000,00	40.000,00	40.000,00	116.000,00

PORTAL DA TRANSPARENCIA
http://cloud.it-solucoes.inf.br/transparenciaMunicipal/download/52-20221231111819.pdf
assinado por: idUser 83

Programa: 1206 PROGRAMA DE APOIO DIDÁTICO E PEDAGÓGICO

Justificativa: Garantir condições de apoio ao ensino e efetivar ações de acompanhamento acadêmico.

Objetivo: Melhorar o padrão de eficiência e a qualidade do ensino, mediante ações e atividades concretas e práticas de apoio didático, material e técnico ao corpo docente e discente;

Público Alvo: Alunos assistidos pela rede de ensino.

Indicador	Unidade de Medida	Ind.Recente	Ind.Futuro	2018	2019	2020	2021
01-ADQUIRIR MATERIAIS DIDÁTICOSUN	UN	100	100	36.000,00	45.000,00	45.000,00	45.000,00

Valores do Programa

	2018	2019	2020	2021	Total Geral
	36.000,00	45.000,00	45.000,00	45.000,00	171.000,00

or Categoria

ria	2018	2019	2020	2021	Valor Geral
ESPESAS CORRENTES	36.000,00	45.000,00	45.000,00	45.000,00	171.000,00

PORTAL DA TRANSPARENCIA
http://cloud.it-solucoes.inf.br/transparenciaMunicipal/download/52-20221231111819.pdf
assinado por idUser 83

Programa: 1207 ALIMENTAÇÃO SUPLEMENTAR PARA ESTUDANTES (PNAEC, PNAEP, PNAEF, PNAE EJA)

Justificativa: Programa voltado à atender os direitos constitucionais da criança e do adolescente, suprindo parte das necessidades nutricionais, p roporcionando bem estar físico durante o período escolar, consequentemente diminuindo a evasão.

Objetivo: Atender necessidades nutricionais dos alunos durante sua permanência em sala de aula, contribuindo para o crescimento, o desen volvimento, a aprendizagem e o rendimento escolar dos estudantes, bem como a formação de hábitos alimentares saudáveis.

Público Alvo: Alunos municipais em atividade

Indicador	Unidade de Medida	Ind.Recente	Ind.Futuro	2018	2019	2020	2021
01-FORNECER MERENDA ESCOLAR	UN	100	100	805.000,00	670.000,00	863.000,00	863.000,00

lo Programa

2018	2019	2020	2021	Total Geral
805.000,00	670.000,00	863.000,00	863.000,00	3.201.000,00

or Categoria

ria	2018	2019	2020	2021	Valor Geral
3 DESPESAS CORRENTES	805.000,00	670.000,00	863.000,00	863.000,00	3.201.000,00

PORTAL DA TRANSPARENCIA
http://cloud.it-solucoes.inf.br/transparenciaMunicipal/download/52-20221231111819.pdf
assinado por idUser 83

Programa: 1208 EXPANSÃO E MELHORIA DA REDE FÍSICA DE ENSINO

Justificativa: O município tem a necessidade de dar conhecimento das vantagens de implementar mecanismos de ampliação e recuperação da r ede física de ensino.

Objetivo: Expandir e qualificar o espaço escolar na perspectiva da construção de condições essenciais para operacionalização pedagógica d e ensino-aprendizagem.

Público Alvo: Alunos da rede municipal de ensino

Indicador	Unidade de Medida	Ind.Recente	Ind.Futuro	2018	2019	2020	2021
01-CONSTRUIR E REFORMAR ESCOJN	UN	100	100	60.000,00	358.000,00	392.000,00	354.000,00

do Programa

2018	2019	2020	2021	Total Geral
60.000,00	358.000,00	392.000,00	354.000,00	1.164.000,00

or Categoria

Categoria	2018	2019	2020	2021	Valor Geral
4 DESPESAS DE CAPITAL	60.000,00	358.000,00	392.000,00	354.000,00	1.164.000,00

PORTAL DA TRANSPARENCIA
http://cloud.it-solucoes.inf.br/transparenciaMunicipal/download/52-20221231111819.pdf
assinado por: idUser 83

Programa: 1209 TRANSPORTE ESCOLAR

Justificativa: Surge a necessidade de colocar à disposição, transporte escolar em todas as localidades do município, propiciando o acesso desta s crianças e adolescentes à escola.

Objetivo: Garantir o acesso e a permanência nos estabelecimentos escolares dos alunos da educação infantil do ensino fundamental que uti lizem transporte escolar.

Público Alvo: Alunos das redes municipal e estadual.

Indicador	Unidade de Medida	Ind.Recente	Ind.Futuro	2018	2019	2020	2021
01-PROPICIAR O ACESSO DOS ALUIUN	UN	100	100	967.000,00	787.000,00	409.000,00	294.000,00

lo Programa

2018	2019	2020	2021	Total Geral
967.000,00	787.000,00	1.409.000,00	1.294.000,00	4.457.000,00

or Categoria

ria	2018	2019	2020	2021	Valor Geral
3 DESPESAS CORRENTES	882.000,00	702.000,00	1.074.000,00	959.000,00	3.617.000,00
4 DESPESAS DE CAPITAL	85.000,00	85.000,00	335.000,00	335.000,00	840.000,00

PORTAL DA TRANSPARENCIA
http://cloud.it-solucoes.inf.br/transparenciaMunicipal/download/52-20221231111819.pdf
assinado por: idUser 83

Programa: 1210 TRANSPORTE ESCOLAR UNIVERSITÁRIO

Justificativa: Surge a necessidade de colocar à disposição transporte escolar em todas as localidades do município, propiciando o acesso destes adolescentes à Universidade.

Objetivo: Promover ações que objetivem proporcionar, a população escolar do ensino superior, meio de transporte para frequência às aulas e outras atividades curriculares.

Público Alvo: Alunos do Ensino Superor.

Indicador	Unidade de Medida	Ind.Recente	Ind.Futuro	2018	2019	2020	2021
01-OFERECER MEIO DE TRANSPORUN	UN	100	100	120.000,00	120.000,00	120.000,00	120.000,00

lo Programa

2018	2019	2020	2021	Total Geral
120.000,00	120.000,00	120.000,00	120.000,00	480.000,00

or Categoria

ria	2018	2019	2020	2021	Valor Geral
3 DESPESAS CORRENTES	120.000,00	120.000,00	120.000,00	120.000,00	480.000,00

PORTAL DA TRANSPARENCIA
http://cloud.it-solucoes.inf.br/transparenciaMunicipal/download/52-20221231111819.pdf
assinado por: idUser 83

Programa: 1211 MANUTENÇÃO E DESENVOLVIMENTO DO ENSINO FUNDAMENTAL

Justificativa: Dar continuidade ao investimento na infra-estrutura física e pedagógica da rede para atender a demanda do ensino fundamental.

Objetivo: Oferecer ensino da 1º a 9º ano; Otimizar e reorganizar o modelo educacional, buscando a melhoria da qualidade de ensino e ampli ação das disposições da Lei nº 11.274 Art. 32.

Público Alvo: Alunos do Ensino Fundamental

Indicador	Unidade de Medida	Ind.Recente	Ind.Futuro	2018	2019	2020	2021
01-OFERECER MATRÍCULA A 100% DUN	UN	100	100	9.524.000,00	10.085.000,00	11.145.000,00	11.323.000,00

Valores do Programa

	2018	2019	2020	2021	Total Geral
	9.524.000,00	10.085.000,00	11.145.000,00	11.323.000,00	42.077.000,00

por Categoria

oria	2018	2019	2020	2021	Valor Geral
DESPESAS CORRENTES	9.524.000,00	10.085.000,00	11.145.000,00	11.323.000,00	42.077.000,00

PORTAL DA TRANSPARENCIA
http://cloud.it-solucoes.inf.br/transparenciaMunicipal/download/52-20221231111819.pdf
assinado por: idUser 83

Programa: 1212 DESENVOLVIMENTO DA EDUCAÇÃO INFANTIL

Justificativa: Dar continuidade ao investimento na infra-estrutura física e pedagógica da rede, para atender a demanda do ensino infantil.

Objetivo: Ampliar a rede física e manter a regularidade dos serviços oferecidos às creches e à educação infantil para todas as crianças de 0 a 5 anos.

Público Alvo: Crianças de 0 a 5 anos

Indicador	Unidade de Medida	Ind.Recente	Ind.Futuro	2018	2019	2020	2021
01-CONSTRUIR E AMPLIAR IMÓVEIS	UN UN	100	100	1.485.000,00	632.000,00	807.000,00	855.000,00

Valores do Programa

	2018	2019	2020	2021	Total Geral
	1.485.000,00	1.632.000,00	1.807.000,00	1.855.000,00	6.779.000,00

or Categoria

ria	2018	2019	2020	2021	Valor Geral
ESPESAS CORRENTES	1.305.000,00	1.334.000,00	1.504.000,00	1.550.000,00	5.693.000,00
4 DESPESAS DE CAPITAL	180.000,00	298.000,00	303.000,00	305.000,00	1.086.000,00

PORTAL DA TRANSPARENCIA
http://cloud.it-solucoes.inf.br/transparenciaMunicipal/download/52-20221231111819.pdf
assinado por: idUser 83

Programa: 1213 BRASIL ALFABETIZADO E EDUCAÇÃO DE JOVENS E ADULTOS

Justificativa: Dar continuidade ao investimento na infra-estrutura física e pedagógica da rede, para atender a demanda de jovens e adultos.

Objetivo: Elevar o nível de alfabetização da população de jovens e adultos.

Público Alvo: Jovens e adultos, com faixa etária de 15 anos ou mais, não alfabetizados, ou com baixa escolaridade.

Indicador	Unidade de Medida	Ind.Recente	Ind.Futuro	2018	2019	2020	2021
01-CAPACITAR E REMUNERAR ALFA	UN	100	100	219.000,00	219.000,00	211.000,00	211.000,00

Valores do Programa

	2018	2019	2020	2021	Total Geral
	219.000,00	219.000,00	211.000,00	211.000,00	860.000,00

or Categoria

ria	2018	2019	2020	2021	Valor Geral
ESPESAS CORRENTES	219.000,00	219.000,00	211.000,00	211.000,00	860.000,00

PORTAL DA TRANSPARENCIA
http://cloud.it-solucoes.inf.br/transparenciaMunicipal/download/52-20221231111819.pdf
assinado por: idUser 83

Programa: 1214 PROGRAMA DINHEIRO DIRETO NA ESCOLA - PDDE

Justificativa: Com o intuito de melhorar a infra-estrutura física e pedagógica das escolas, e o reforço da autogestão escolar nos planos financeiro , administrativo e didático, contribuindo para elevar os índices de desempenho da educação básica.

Objetivo: Descentralizar a gestão financeira de recursos para agilizar as ações educacionais e reduzir os custos das unidades executoras do Programa Dinheiro Direto na Escola (PDDE).

Público Alvo: Alunos do ensino fundamental.

Indicador	Unidade de Medida	Ind.Recente	Ind.Futuro	2018	2019	2020	2021
01-TRANSFERÊNCIA DE RECURSOSUN	UN	100	100	1.000,00	1.000,00	2.000,00	2.000,00

lo Programa

2018	2019	2020	2021	Total Geral
1.000,00	1.000,00	2.000,00	2.000,00	6.000,00

lor Categoria

ria	2018	2019	2020	2021	Valor Geral
3 DESPESAS CORRENTES	1.000,00	1.000,00	2.000,00	2.000,00	6.000,00

PORTAL DA TRANSPARENCIA
http://cloud.it-solucoes.inf.br/transparenciaMunicipal/download/52-20221231111819.pdf
assinado por: idUser 83

Programa: 1215 PDE - PLANO DE DESENVOLVIMENTO ESCOLAR

Justificativa: Envolve primordialmente: a decisão política; a ação técnica; o atendimento educacional, visando à melhoria dos indicadores educac ionais.

Objetivo: Assegurar, aos professores, o desenvolvimento de ações educacionais sistematizadas, proporcionando melhorias na qualidade do ensino.

Público Alvo: Alunos da rede municipal de ensino.

Indicador	Unidade de Medida	Ind.Recente	Ind.Futuro	2018	2019	2020	2021
01-PROPORCIONAR CONDIÇÕES PAUN	UN	100	100	13.000,00	13.000,00	15.000,00	15.000,00

do Programa

2018	2019	2020	2021	Total Geral
13.000,00	13.000,00	15.000,00	15.000,00	56.000,00

or Categoria

ria	2018	2019	2020	2021	Valor Geral
3 DESPESAS CORRENTES	13.000,00	13.000,00	15.000,00	15.000,00	56.000,00

PORTAL DA TRANSPARENCIA
http://cloud.it-solucoes.inf.br/transparenciaMunicipal/download/52-20221231111819.pdf
assinado por: idUser 83

Programa: 1216 INCLUSÃO DIGITAL

Justificativa: Todos os segmentos da sociedade, em especial os menos favorecidos, devem ter acesso e capacitação para utilizar recursos de te cnologia da informação e comunicação. Essa medida vem com o intuito de alavancar o desenvolvimento, o bem estar e a consolida ção da democracia no município.

Objetivo: Apoio a Projetos de Inclusão Digital para a Inclusão Social, de modo a proporcionar à população menos favorecida o acesso às fac ilidades da tecnologia da informação, capacitando-a na prática básica das técnicas computacionais, voltadas tanto para o aperfeiç oamento da qualificação profissional, quanto para a melhoria do ensino.

Público Alvo: Alunos da rede municipal de ensino.

Indicador	Unidade de Medida	Ind.Recente	Ind.Futuro	2018	2019	2020	2021
01-PROMOVER O ACESSO ÀS TECNUN	UN	100	100	22.000,00	22.000,00	30.000,00	30.000,00

lo Programa

2018	2019	2020	2021	Total Geral
22.000,00	22.000,00	30.000,00	30.000,00	104.000,00

or Categoria

Categoria	2018	2019	2020	2021	Valor Geral
3 DESPESAS CORRENTES	22.000,00	22.000,00	30.000,00	30.000,00	104.000,00

PORTAL DA TRANSPARENCIA
http://cloud.it-solucoes.inf.br/transparenciaMunicipal/download/5p-20221231111819.pdf
assinado por: idUser 83

Programa: 1217 HORTA ESCOLAR

Justificativa: Estímulo à inserção da educação alimentar e nutricional no currículo escolar e no cotidiano da prática educacional dos sistemas e r edes de ensino.

Objetivo: Incentivar os alunos, principalmente da zona rural, a trabalhar com a agricultura.

Público Alvo: Alunos da Zona Rural.

Indicador	Unidade de Medida	Ind.Recente	Ind.Futuro	2018	2019	2020	2021
01-AQUISIÇÃO DE SEMENTES E MUUN	UN	100	100	100.000,00	100.000,00	200.000,00	200.000,00

Valores do Programa

2018	2019	2020	2021	Total Geral
100.000,00	100.000,00	200.000,00	200.000,00	600.000,00

or Categoria

ria	2018	2019	2020	2021	Valor Geral
ESPESAS CORRENTES	100.000,00	100.000,00	200.000,00	200.000,00	600.000,00

PORTAL DA TRANSPARENCIA
http://cloud.it-solucoes.inf.br/transparenciaMunicipal/download/52-20221231111819.pdf
assinado por: idUser 83

Programa: 1218 PRÓ-LETRAMENTO

Justificativa: A secretaria de educação constatou a necessidade de assegurar ações voltadas para formação continuada dos profissionais da red e de ensino de séries iniciais.

Objetivo: Oferecer suporte a ação pedagógica, aos professores das séries iniciais do Ensino Fundamental, contribuindo para elevar a qualid ade do ensino e da aprendizagem de matemática, alfabetização e linguagem.

Público Alvo: Alunos do Ensino Médio

Indicador	Unidade de Medida	Ind.Recente	Ind.Futuro	2018	2019	2020	2021
01-CONTRIBUIÇÃO PARA UM NOVO	UN	100	100	42.000,00	42.000,00	42.000,00	42.000,00

do Programa

2018	2019	2020	2021	Total Geral
42.000,00	42.000,00	42.000,00	42.000,00	168.000,00

por Categoria

oria	2018	2019	2020	2021	Valor Geral
3 DESPESAS CORRENTES	42.000,00	42.000,00	42.000,00	42.000,00	168.000,00

PORTAL DA TRANSPARENCIA
http://cloud.it-solucoes.inf.br/transparenciaMunicipal/download/52-20221231111819.pdf
assinado por: idUser 83

Programa: 1219 INCENTIVO AO ENSINO SUPERIOR

Justificativa: O Município de Jaqueira não possui na sua circunscrição Universidade e/ou Faculdades para proporcionar a formação superior, por ém está localizado próximo à municípios que dispõem de instituições educacionais de nível superior, cujo ingresso é almejado por j ovens e adultos Jaqueirenses, necessitando somente, meios de acesso aos estabelecimentos de ensino, no qual o município partic ipa com um incentivo financeiro.

Objetivo: Assistir aos educandos, em seus diversos níves, no intuito de incentivá-los ao ensino superior.

Público Alvo: Alunos do município que frequentam o ensino superior.

Indicador	Unidade de Medida	Ind.Recente	Ind.Futuro	2018	2019	2020	2021
01-AUXÍLIO FINANCEIRO PARA ESTUN	UN	100	100	100.000,00	90.000,00	100.000,00	100.000,00

lo Programa

2018	2019	2020	2021	Total Geral
100.000,00	90.000,00	100.000,00	100.000,00	390.000,00

or Categoria

Categoria	2018	2019	2020	2021	Valor Geral
3 DESPESAS CORRENTES	100.000,00	90.000,00	100.000,00	100.000,00	390.000,00

PORTAL DA TRANSPARENCIA
http://cloud.it-solucoes.inf.br/transparenciaMunicipal/download/52-20221231111819.pdf
assinado por: idUser 83

Programa: 1301 REVITALIZAÇÃO DO PATRIMÔNIO HISTÓRICO

Justificativa: O conhecimento e a valorização dos bens culturais contribuem com o despertar da cidadania e com a noção de que expressam a hi stória e a tradição local e regional, por isso, acredito que o patrimônio aguça o sentimento de pertencimento. Sua revitalização é um a alternativa para o desenvolvimento que viabiliza a inserção social da comunidade. Representa, ainda, um caminho para a dinamiz ação do turismo.

Objetivo: Execução de obras de restauração dos imóveis tombados pelo patrimônio histórico.

Público Alvo: Município em Geral

Indicador	Unidade de Medida	Ind.Recente	Ind.Futuro	2018	2019	2020	2021
01-EXECUÇÃO DE OBRAS DE RESTAUN	UN	100	100	7.000,00	7.000,00	7.000,00	7.000,00

lo Programa

2018	2019	2020	2021	Total Geral
7.000,00	7.000,00	7.000,00	7.000,00	28.000,00

or Categoria

Categoria	2018	2019	2020	2021	Valor Geral
4 DESPESAS DE CAPITAL	7.000,00	7.000,00	7.000,00	7.000,00	28.000,00

PORTAL DA TRANSPARENCIA
http://cloud.it-solucoes.inf.br/transparenciaMunicipal/download/52-20221231111819.pdf
assinado por: idUser 83

Programa: 1302 JAQUEIRA CULTURAL

Justificativa: Promoção de eventos com intuito de demostrar o potencial do município.

Objetivo: Difundir a cultura em todas as suas manifestações , incentivando atividades culturais na linguagem de música, dança, teatro, cine ma, artes visuais, literatura e outras.

Público Alvo: População em Geral

Indicador	Unidade de Medida	Ind.Recente	Ind.Futuro	2018	2019	2020	2021
01-REALIZAR FESTAS CIVICAS, APOUN	UN	100	100	721.000,00	863.000,00	755.000,00	758.000,00

Valores do Programa

	2018	2019	2020	2021	Total Geral
	721.000,00	863.000,00	755.000,00	758.000,00	3.097.000,00

por Categoria

oria	2018	2019	2020	2021	Valor Geral
DESPESAS CORRENTES	590.000,00	732.000,00	555.000,00	558.000,00	2.435.000,00
4 DESPESAS DE CAPITAL	131.000,00	131.000,00	200.000,00	200.000,00	662.000,00

PORTAL DA TRANSPARENCIA
http://cloud.it-solucoes.inf.br/transparenciaMunicipal/download/52-20221231111819.pdf
assinado por: idUser 83

Programa: 1303 GESTÃO ADMINISTRATIVA DO FUNDO MUNICIPAL

Justificativa: O Fundo Municipal de Cultura, deve estimular a criatividade e a diversidade, enfatizar o aperfeiçoamento profissional e artístico dos recursos humanos na área da cultura, contribuir para o patrimônio cultural e historico municipal

Objetivo: O fundo Municipal de Cultura deve garantir a oferta financeiras em linhas de incentivo que se comprometam com a descentralizaçã o regional.

Público Alvo: População em Geral

Indicador	Unidade de Medida	Ind.Recente	Ind.Futuro	2018	2019	2020	2021
01-GESTÃO ADMINISTRATIVA DO FUN	UN	100	100	229.000,00	76.000,00	241.000,00	245.000,00

lo Programa

2018	2019	2020	2021	Total Geral
229.000,00	76.000,00	241.000,00	245.000,00	791.000,00

or Categoria

ria	2018	2019	2020	2021	Valor Geral
3 DESPESAS CORRENTES	219.000,00	66.000,00	231.000,00	225.000,00	741.000,00
4 DESPESAS DE CAPITAL	10.000,00	10.000,00	10.000,00	20.000,00	50.000,00

PORTAL DA TRANSPARENCIA
http://cloud.it-solucoes.inf.br/transparenciaMunicipal/download/52-20221231111819.pdf
assinado por: idUser 83

Programa: 1501 MODERNIZAÇÃO DOS SERVIÇOS PÚBLICOS

Justificativa: A necessidade de se estabelecer uma infra-estrutura adequada impõe o desenvolvimento de ações de prevenção, controle e proteç ão, visando combater o efeito negativo na qualidade do meio ambiente.

Objetivo: Dotar a cidade de infraestrutura urbana no que diz respeito à manutenção, pavimentação e sinalização de vias, limpeza urbana, m obiliário urbano e rural e iluminação pública; desenvolver e qualificar os serviços urbanos desenvolvidos no município.

Público Alvo: Município em Geral.

Indicador	Unidade de Medida	Ind.Recente	Ind.Futuro	2018	2019	2020	2021
01-AQUISIÇÃO DE VEÍCULOS, MÁQUN	UN	100	100	20.000,00	5.000,00	5.000,00	5.000,00

io Programa

2018	2019	2020	2021	Total Geral
20.000,00	5.000,00	5.000,00	5.000,00	35.000,00

ior Categoria

ria	2018	2019	2020	2021	Valor Geral
4 DESPESAS DE CAPITAL	20.000,00	5.000,00	5.000,00	5.000,00	35.000,00

PORTAL DA TRANSPARENCIA
http://cloud.it-solucoes.inf.br/transparenciaMunicipal/download/51-20221231111819.pdf
assinado por idUser 83

Programa: 1502 INFRA-ESTRUTURA URBANA

Justificativa: É imperativa a necessidade de recuparação e restauração da infra-estrutura no município.

Objetivo: Dotar a cidade de infraestrutura urbana no que diz respeito à manutenção, pavimentação e sinalização de vias, mobiliário urbano e rural e iluminação pública; desenvolver e qualificar os serviços urbanos desenvolvidos no município.

Público Alvo: Município em Geral

Indicador	Unidade de Medida	Ind.Recente	Ind.Futuro	2018	2019	2020	2021
01-EXECUTAR PROJETOS DE CONSU	UN	100	100	860.000,00	927.000,00	892.000,00	892.000,00

Valores do Programa

	2018	2019	2020	2021	Total Geral
	860.000,00	927.000,00	892.000,00	892.000,00	3.571.000,00

or Categoria

ria	2018	2019	2020	2021	Valor Geral
ESPESAS CORRENTES	313.000,00	123.000,00	63.000,00	63.000,00	562.000,00
4 DESPESAS DE CAPITAL	547.000,00	804.000,00	829.000,00	829.000,00	3.009.000,00

PORTAL DA TRANSPARENCIA
http://cloud.it-solucoes.inf.br/transparenciaMunicipal/download/52-20221231111819.pdf
assinado por idUser 83

Programa: 1503 FORTALECIMENTO DO DESENVOLVIMENTO MUNICIPAL EM ÁREAS ESTRATÉGICAS ATRAVÉS DO FDM

Justificativa: Viabilizar a implatação dos planos de trabalho de investimentos ao município.

Objetivo: Promover o desenvolvimento municipal, nas áreas estratégicas de infra-estrutura urbana e rural através de ações integradas das Administrações Públicas, Estadual e Municipal, através do Fundo de Desenvolvimento Municipal FDM.

Público Alvo: POPULAÇÃO EM GERAL

Indicador	Unidade de Medida	Ind.Recente	Ind.Futuro	2018	2019	2020	2021
FORTALECIMENTO DO DESENVOLVUN	UN	100	100	201.000,00	500.000,00	500.000,00	500.000,00

Valores do Programa

	2018	2019	2020	2021	Total Geral
	201.000,00	500.000,00	500.000,00	500.000,00	1.701.000,00

or Categoria

ria	2018	2019	2020	2021	Valor Geral
ESPESAS DE CAPITAL	201.000,00	500.000,00	500.000,00	500.000,00	1.701.000,00

PORTAL DA TRANSPARENCIA
http://cloud.it-solucoes.inf.br/transparenciaMunicipal/download/52-20221231111819.pdf
assinado por: idUser 83

Programa: 1504 INFRAESTRUTURA RURAL

Justificativa: facilitar a passagen de pessoas em areas alagadas, ou que esteja obstruidas por conta das chuvas.

Objetivo: Construção e recuperação de pontes, passagens molhadas e outras, de acordo com a imenda impositiva

Público Alvo: POPULAÇÃO DA ZONA RURAL

Indicador	Unidade de Medida	Ind.Recente	Ind.Futuro	2018	2019	2020	2021
Obras em pontes e passagem molhadaUN	UN	0	0	40.000,00	10.000,00	30.000,00	30.000,00

Valores do Programa

	2018	2019	2020	2021	Total Geral
	40.000,00	10.000,00	30.000,00	30.000,00	110.000,00

or Categoria

ria	2018	2019	2020	2021	Valor Geral
ESPESAS DE CAPITAL	40.000,00	10.000,00	30.000,00	30.000,00	110.000,00

PORTAL DA TRANSPARENCIA
http://cloud.it-solucoes.inf.br/transparenciaMunicipal/download/52-20221231111819.pdf
assinado por idUser 83

Programa: 1601 HABITAÇÃO POPULAR

Justificativa: A habitação popular deve contribuir para o resgate da cidadania e isso implica um bom projeto e uma boa construção, que venha re novar a oportunidade de equacionar e solucionar o problema de falta à moradia própria.

Objetivo: Construção de casas e melhorar as condições habitacionais da população de baixa renda.

Público Alvo: População sem acesso à moradia própria.

Indicador	Unidade de Medida	Ind.Recente	Ind.Futuro	2018	2019	2020	2021
01-EXECUTAR PROJETOS HABITACIN	UN	100	100	11.000,00	100.000,00	100.000,00	100.000,00

Valores do Programa

	2018	2019	2020	2021	Total Geral
	11.000,00	100.000,00	100.000,00	100.000,00	311.000,00

or Categoria

ria	2018	2019	2020	2021	Valor Geral
DESPESAS DE CAPITAL	11.000,00	100.000,00	100.000,00	100.000,00	311.000,00

PORTAL DA TRANSPARENCIA
http://cloud.it-solucoes.inf.br/transparenciaMunicipal/download/52-20221231111819.pdf
assinado por: idUser 83

Programa: 1701 SANEAMENTO SIMPLIFICADO

Justificativa: A necessidade do saneamento surge para contribuir com a melhoria da qualidade de vida da população, e produz efeitos multiplica dores na economia, gerando investimentos socialmente indispensáveis e economicamente rentáveis.

Objetivo: Dotar as edificações nas áreas, urbana e rural com serviços de abastecimento público de água potável; coleta, tratamento e disp osição final adequada dos esgotos sanitários; drenagem e manejo das águas pluviais urbanas,além da limpeza urbana e o mane jo dos resíduos sólidos, de acordo com a emenda impositiva.

Público Alvo: População em geral

Indicador	Unidade de Medida	Ind.Recente	Ind.Futuro	2018	2019	2020	2021
01-IMPLANTAÇÃO DE SISTEMA DE SJN	UN	100	100	302.000,00	425.000,00	369.000,00	369.000,00

do Programa

2018	2019	2020	2021	Total Geral
302.000,00	425.000,00	369.000,00	369.000,00	1.465.000,00

or Categoria

Categoria	2018	2019	2020	2021	Valor Geral
3 DESPESAS CORRENTES	20.000,00	39.000,00	39.000,00	39.000,00	137.000,00
4 DESPESAS DE CAPITAL	282.000,00	386.000,00	330.000,00	330.000,00	1.328.000,00

PORTAL DA TRANSPARENCIA
http://cloud.it-solucoes.inf.br/transparenciaMunicipal/download/52-20221231111819.pdf
assinado por: idUser 83

Programa: 1801 RESÍDUOS SÓLIDOS URBANOS

Justificativa: Propõe a diagnosticar os problemas oriundos da destinação inadequada dos resíduos sólidos do município, buscando compreender os motivos que levam alguns moradores a não respeitarem o sistema de coleta de lixo da prefeitura, assim como investir no trabalh o dessa população, numa ação conjunta entre Prefeitura e sociedade.

Objetivo: Ampliar a área de cobertura e eficiência dos serviços públicos relacionados ao manejo de resíduos sólidos, com ênfase no encerra mento de lixões, na redução, no reaproveitamento e na reciclagem de materiais, por meio da inclusão socioeconômica de catadore s.

Público Alvo: População em Geral.

Indicador	Unidade de Medida	Ind.Recente	Ind.Futuro	2018	2019	2020	2021
01-EXECUÇÃO DE PROJETOS DE IMUN	UN	100	100	2.511.000,00	506.000,00	291.000,00	291.000,00

lo Programa

2018	2019	2020	2021	Total Geral
2.511.000,00	506.000,00	291.000,00	291.000,00	3.599.000,00

ulores por Categoria

Categoria	2018	2019	2020	2021	Valor Geral
3 DESPESAS CORRENTES	21.000,00	21.000,00	21.000,00	21.000,00	84.000,00
4 DESPESAS DE CAPITAL	2.490.000,00	485.000,00	270.000,00	270.000,00	3.515.000,00

PORTAL DA TRANSPARENCIA
http://cloud.it-solucoes.inf.br/transparenciaMunicipal/download/52-20221231111819.pdf
assinado por idUser 83

Programa: 1802 QUALIDADE AMBIENTAL

Justificativa: A poluição das águas, do ar e do solo que afeta a saúde, a segurança e o bem estar da população, bem como a necessidade de se estabelecer a utilização dos recursos naturais, impõe o desenvolvimento de ações de prevenção, controle e proteção, visando com bater o efeito negativo desses fatores na qualidade do meio ambiente.

Objetivo: Promover a melhoria da qualidade ambiental por meio do fortalecimento dos instrumentos de gestão, controle de riscos e atendime nto às emergências e a definição de medidas de adaptação às mudanças climáticas.

Público Alvo: População em Geral

Indicador	Unidade de Medida	Ind.Recente	Ind.Futuro	2018	2019	2020	2021
01-PROMOVER PROJETOS PARA MEJN	UN	100	100	4.000,00	4.000,00	4.000,00	4.000,00

o Programa

2018	2019	2020	2021	Total Geral
4.000,00	4.000,00	4.000,00	4.000,00	16.000,00

or Categoria

Categoria	2018	2019	2020	2021	Valor Geral
3 DESPESAS CORRENTES	4.000,00	4.000,00	4.000,00	4.000,00	16.000,00

PORTAL DA TRANSPARENCIA
http://cloud.it-solucoes.inf.br/transparenciaMunicipal/download/52-20221231111819.pdf
assinado por: idUser 83

Programa: 1803 SERVIÇOS URBANOS DE ÁGUA E ESGOTO

Justificativa: São destinadas à toda população os serviços públicos urbanos de esgotamento sanitário e abastecimento de água.

Objetivo: Abastecimento e melhoria da qualidade dos serviços públicos urbanos de abastecimento de água e esgotamento sanitário.

Público Alvo: População em geral

Indicador	Unidade de Medida	Ind.Recente	Ind.Futuro	2018	2019	2020	2021
01-CONSTRUÇÃO E AMPLIAÇÃO DEUN	UN	100	100	10.000,00	10.000,00	10.000,00	10.000,00

Valores do Programa

	2018	2019	2020	2021	Total Geral
	10.000,00	10.000,00	10.000,00	10.000,00	40.000,00

or Categoria

ria	2018	2019	2020	2021	Valor Geral
ESPESAS DE CAPITAL	10.000,00	10.000,00	10.000,00	10.000,00	40.000,00

PORTAL DA TRANSPARENCIA
http://cloud.it-solucoes.inf.br/transparenciaMunicipal/download/52-20221231111819.pdf
assinado por: idUser 83

Programa: 2001 PROGRAMA NACIONAL DE AGRICULTURA FAMILIAR - PRONAF

Justificativa: Trata-se de um segmento de empreendedores de autonegócios familiares, no campo, que amplia as oportunidades de desenvolvim ento econômico a partir da inclusão social.

Objetivo: Promover o crescimento econômico, ambientalmente sustentável, com geração de empregos e distribuição de renda.

Público Alvo: População Rural

Indicador	Unidade de Medida	Ind.Recente	Ind.Futuro	2018	2019	2020	2021
01-ELABORAR E EXECUTAR PROJEUN	UN	100	100	10.000,00	10.000,00	10.000,00	10.000,00

Valores do Programa

2018	2019	2020	2021	Total Geral
10.000,00	10.000,00	10.000,00	10.000,00	40.000,00

or Categoria

ria	2018	2019	2020	2021	Valor Geral
ESPESAS DE CAPITAL	10.000,00	10.000,00	10.000,00	10.000,00	40.000,00

PORTAL DA TRANSPARENCIA
http://cloud.it-solucoes.inf.br/transparenciaMunicipal/download/52-20221231111819.pdf
assinado por idUser 83

Programa: 2002 ABASTECIMENTO AGROALIMENTAR

Justificativa: Visa o aumento e à diversificação da produção, com o consequente crescimento dos níveis de emprego e renda, proporcionando b em-estar social e qualidade de vida.

Objetivo: Contribuir para sustentabilidade da atividade agropecuária, mediante a implementação de políticas públicas e de mecanismos de a poio à produção à comercialização e ao armazenamento, bem como manter estoques de produtos agropecuários para a regularida de do abastecimento interno visando o equilibrio de preços ao consumidor.

Público Alvo: Prudutor rural, agricultores familiares

Indicador	Unidade de Medida	Ind.Recente	Ind.Futuro	2018	2019	2020	2021
01-CAPACITAÇÃO DE MÃO-DE-OBRAUN	UN	100	100	16.000,00	16.000,00	16.000,00	16.000,00

do Programa

2018	2019	2020	2021	Total Geral
16.000,00	16.000,00	16.000,00	16.000,00	64.000,00

por Categoria

Categoria	2018	2019	2020	2021	Valor Geral
3 DESPESAS CORRENTES	9.000,00	9.000,00	9.000,00	9.000,00	36.000,00
4 DESPESAS DE CAPITAL	7.000,00	7.000,00	7.000,00	7.000,00	28.000,00

PORTAL DA TRANSPARENCIA
http://cloud.it-solucoes.inf.br/transparenciaMunicipal/download/52-20221231111819.pdf
assinado por: idUser 83

Programa: 2003 PRODUÇÃO E DISTRIBUIÇÃO DE SEMENTES E MUDAS

Justificativa: Busca a sensibilização da sociedade sobre o valor ambiental através de um processo de recuperação do meio ambiente.

Objetivo: Estimular a produção rural, apoiando o homem do campo por meio da doação de sementes, mudas e fertilizantes, bem como incor poração de novas técnicas de cultivos e manejo do solo.

Público Alvo: Pequenos Agricultores.

Indicador	Unidade de Medida	Ind.Recente	Ind.Futuro	2018	2019	2020	2021
01-IMPLANTAÇÃO DE SEMENTEIRAS	UN UN	100	100	9.000,00	9.000,00	34.000,00	34.000,00

Valores do Programa

	2018	2019	2020	2021	Total Geral
	9.000,00	9.000,00	34.000,00	34.000,00	86.000,00

ıor Categoria

ıria	2018	2019	2020	2021	Valor Geral
ESPESAS CORRENTES	9.000,00	9.000,00	34.000,00	34.000,00	86.000,00

PORTAL DA TRANSPARENCIA
http://cloud.it-solucoes.inf.br/transparenciaMunicipal/download/51-20221231111819.pdf
assinado por: idUser 83

Programa: 2004 CAMPANHA DE VACINAÇÃO DE ANIMAIS

Justificativa: Realizar campanhas de vacinação visando manter a sanidade do rebanho.

Objetivo: Promover campanhas de vacinação de rebanhos.

Público Alvo: Criadores de animais do município

Indicador	Unidade de Medida	Ind.Recente	Ind.Futuro	2018	2019	2020	2021
01-IMUNIZAR REBANHOS COM VISTUN	UN	100	100	6.000,00	6.000,00	6.000,00	6.000,00

Valores do Programa

2018	2019	2020	2021	Total Geral
6.000,00	6.000,00	6.000,00	6.000,00	24.000,00

ıor Categoria

ıria	2018	2019	2020	2021	Valor Geral
ESPESAS CORRENTES	6.000,00	6.000,00	6.000,00	6.000,00	24.000,00

Programa: 2005 AMPLIAÇÃO DO ABASTECIMENTO DE PRODUTOS PRIMÁRIOS

Justificativa: Necessita de um estabelecimento dotado de instalações adequadas para abastecer a população com produtos de qualidade.

Objetivo: Abastecer regularmente a população e melhorar a estrutura física existente.

Público Alvo: População em Geral

Indicador	Unidade de Medida	Ind.Recente	Ind.Futuro	2018	2019	2020	2021
1-VERIFICAR AS NECESSIDADES EJN	UN	100	100	5.000,00	5.000,00	5.000,00	5.000,00

Valores do Programa

2018	2019	2020	2021	Total Geral
5.000,00	5.000,00	5.000,00	5.000,00	20.000,00

Valores por Categoria

Categoria	2018	2019	2020	2021	Valor Geral
4 DESPESAS DE CAPITAL	5.000,00	5.000,00	5.000,00	5.000,00	20.000,00

PORTAL DA TRANSPARÊNCIA
http://cloud.it-solucoes.inf.br/transparencia/municipal/download/52-20221231111819.pdf
assinado por: idUser 83

Programa: 2201 IMPLANTAÇÃO E AMPLIAÇÃO DA INFRA-ESTRUTURA INDUSTRIAL

Justificativa: Notamos uma enorme disparidade nos índices sociais da região. Os indicadores nos dizem que o diálogo entre sociedade, governo e indústria precisa ser melhorado, a fim de gerar um maior número de ações em benefício dos mais carentes.

Objetivo: Promover o desenvolvimento industrial sustentável e aumentar o nível de empregos.

Público Alvo: População do município necessitada de emprego.

Indicador	Unidade de Medida	Ind.Recente	Ind.Futuro	2018	2019	2020	2021
01-EXECUTAR PROJETOS DE IMPLAUN	UN	100	100	16.000,00	13.000,00	13.000,00	13.000,00

Valores do Programa

	2018	2019	2020	2021	Total Geral
	16.000,00	13.000,00	13.000,00	13.000,00	55.000,00

or Categoria

ria	2018	2019	2020	2021	Valor Geral
ESPESAS CORRENTES	6.000,00	3.000,00	3.000,00	3.000,00	15.000,00
4 DESPESAS DE CAPITAL	10.000,00	10.000,00	10.000,00	10.000,00	40.000,00

PORTAL DA TRANSPARENCIA
http://cloud.it-solucoes.inf.br/transparenciaMunicipal/download/52-20221231111819.pdf
assinado por: idUser 83

Programa: 2301 APOIO AO PEQUENO EMPREENDEDOR

Justificativa: Contemplar o pequeno empreendedor com tratamento diferenciado, oferecendo estímulos e benefícios, igualdade de oportunidades e acesso com segmentos da sociedade civil.

Objetivo: Alavancar o desenvolvimento do Município pela indução à vocação empreendedora e especialização da gestão empresarial.

Público Alvo: Empreendedores do Município

Indicador	Unidade de Medida	Ind.Recente	Ind.Futuro	2018	2019	2020	2021
01-IMPLANTAR PROJETOS DE FORNUN	UN	100	100	7.000,00	3.000,00	3.000,00	3.000,00

Valores do Programa

	2018	2019	2020	2021	Total Geral
	7.000,00	3.000,00	3.000,00	3.000,00	16.000,00

or Categoria

ria	2018	2019	2020	2021	Valor Geral
ESPESAS CORRENTES	7.000,00	3.000,00	3.000,00	3.000,00	16.000,00

PORTAL DA TRANSPARENCIA
http://cloud.it-solucoes.inf.br/transparenciaMunicipal/download/52-20221231111819.pdf
assinado por: idUser 83

Programa: 2302 MODERNIZAÇÃO DE FEIRAS LIVRES

Justificativa: A necessidade da revitalização da feira surge devido ao estado de má coservação que se encontram as instalações no município.

Objetivo: Proporcionar um ambiente favorável à comercialização de produtos, se adequando a padrões de qualidade, atendimento e higiene sanitária, visando despertar um aquecimento nas vendas. Melhoria da disposição dos boxes, otimização do espaço, visando favore cer a comercialização nas vendas.

Público Alvo: Comerciantes das feiras e mercados

Indicador	Unidade de Medida	Ind.Recente	Ind.Futuro	2018	2019	2020	2021
01-AQUISIÇÃO DE LONAS DE COBEIUN	UN	100	100	14.000,00	11.000,00	11.000,00	12.000,00

do Programa

2018	2019	2020	2021	Total Geral
14.000,00	11.000,00	11.000,00	11.000,00	47.000,00

or Categoria

oria	2018	2019	2020	2021	Valor Geral
3 DESPESAS CORRENTES	6.000,00	3.000,00	3.000,00	3.000,00	15.000,00
4 DESPESAS DE CAPITAL	8.000,00	8.000,00	8.000,00	8.000,00	32.000,00

PORTAL DA TRANSPARENCIA
http://cloud.it-solucoes.inf.br/transparenciaMunicipal/download/52-20221231111819.pdf
assinado por: idUser 83

Programa: 2303 NÚCLEO TECNOLÓGICO JUVENIL DA INFORMATIZAÇÃO - CVT

Justificativa: Buscar transformar o conhecimento tecnólogico em benefício da sociedade.

Objetivo: Fornecer instrumento prático e básico, para que os jovens possam atuar em funções iniciais em empresas do mercado formal.

Público Alvo: Jovens Carentes.

Indicador	Unidade de Medida	Ind.Recente	Ind.Futuro	2018	2019	2020	2021
01-PROPICIAR AOS JOVENS UM ESTUN	UN	100	100	10.000,00	10.000,00	10.000,00	10.000,00

Valores do Programa

	2018	2019	2020	2021	Total Geral
	10.000,00	10.000,00	10.000,00	10.000,00	40.000,00

or Categoria

ria	2018	2019	2020	2021	Valor Geral
ESPESAS DE CAPITAL	10.000,00	10.000,00	10.000,00	10.000,00	40.000,00

PORTAL DA TRANSPARENCIA
http://cloud.it-solucoes.inf.br/transparenciaMunicipal/download/51-20221231111819.pdf
assinado por: idUser 83

Programa: 2501 ELETRIFICAÇÃO MUNICIPAL

Justificativa: É necessária a provisão de recursos para o planejamento, o gerenciamento e a execução de obras e para a aquisição dos bens de capital, necessários ao desenvolvimento das atividades de produção de energia elétrica, operação e manutenção do sistema hidráu lico de sua responsabilidade.

Objetivo: Promover o acesso à energia elétrica para os municipes, orgãos públicos, e manutenção em toda a rede eletrica do município, de acordo com as emendas impositivas.

Público Alvo: População não servida pela rede de energia elétrica.

Indicador	Unidade de Medida	Ind.Recente	Ind.Futuro	2018	2019	2020	2021
01-AQUISIÇÃO DE POSTES, FIOS, TRUN	UN	100	100	20.000,00	20.000,00	150.000,00	150.000,00

lo Programa

2018	2019	2020	2021	Total Geral
20.000,00	20.000,00	150.000,00	150.000,00	340.000,00

or Categoria

Categoria	2018	2019	2020	2021	Valor Geral
4 DESPESAS DE CAPITAL	20.000,00	20.000,00	150.000,00	150.000,00	340.000,00

PORTAL DA TRANSPARENCIA
http://cloud.it-solucoes.inf.br/transparenciaMunicipal/download/52-20221231111819.pdf
assinado por: idUser 83

Programa: 2601 QUALIDADE DE RODOVIAS E ESTRADAS

Justificativa: Necessidade do estabelecimento de ações de conservação do piso asfáltico e de sinalização nas rodovias e estradas vicinais.

Objetivo: Melhorar e conservar as estradas urbanas e zona rural do município, de acordo com emenda impositiva.

Público Alvo: População em geral.

Indicador	Unidade de Medida	Ind.Recente	Ind.Futuro	2018	2019	2020	2021
01-FACILITAR O FLUXO DE TRÂNSITUN	UN	100	100	87.000,00	95.000,00	15.000,00	15.000,00

Valores do Programa

2018	2019	2020	2021	Total Geral
87.000,00	95.000,00	15.000,00	15.000,00	212.000,00

por Categoria

oria	2018	2019	2020	2021	Valor Geral
DESPESAS CORRENTES	4.000,00	4.000,00	4.000,00	4.000,00	16.000,00
DESPESAS DE CAPITAL	83.000,00	91.000,00	11.000,00	11.000,00	196.000,00

PORTAL DA TRANSPARENCIA
http://cloud.it-solucoes.inf.br/transparenciaMunicipal/download/52-20221231111819.pdf
assinado por: idUser 83

Programa: 2602 EDUCAÇÃO NO TRÂNSITO

Justificativa: Busca proporcionar economia e fluidez ao trânsito tornando o espaço urbano mais humanizado.

Objetivo: Melhorar o trânsito e os serviços de transporte alternativo, moto táxi e outros.

Público Alvo: População em Geral

Indicador	Unidade de Medida	Ind.Recente	Ind.Futuro	2018	2019	2020	2021
01-OFERECER SEGURANÇA A POPUN	UN	100	100	5.000,00	5.000,00	5.000,00	5.000,00

Valores do Programa

	2018	2019	2020	2021	Total Geral
	5.000,00	5.000,00	5.000,00	5.000,00	20.000,00

por Categoria

oria	2018	2019	2020	2021	Valor Geral
DESPESAS CORRENTES	5.000,00	5.000,00	5.000,00	5.000,00	20.000,00

PORTAL DA TRANSPARENCIA
http://cloud.it-solucoes.inf.br/transparenciaMunicipal/download/52-20221231111819.pdf
assinado por: idUser 83

Programa: 2701 DESPORTO E LAZER MUNICIPAL

Justificativa: Democratizar o esporte de rendimento, não profissional com qualidade e eficiência, revelando-se potenciais campeões, dirigentes e técnicos.

Objetivo: Ampliar, democratizar e universalizar o acesso à pratica e ao conhecimento do esporte recreativo e de lazer, integrados às demais políticas públicas, favorecendo o desenvolvimento humano e a inclusão social. Construção, ampliação, reforma e aquisição de mat erial, de acordo com a emenda impositva.

Público Alvo: População carente em geral

Indicador	Unidade de Medida	Ind.Recente	Ind.Futuro	2018	2019	2020	2021
01-DESENVOLVER E INCENTIVAR OUN	UN	100	100	10.000,00	106.000,00	89.000,00	89.000,00

do Programa

2018	2019	2020	2021	Total Geral
210.000,00	106.000,00	89.000,00	89.000,00	494.000,00

por Categoria

Categoria	2018	2019	2020	2021	Valor Geral
3 DESPESAS CORRENTES	101.000,00	91.000,00	69.000,00	69.000,00	330.000,00
4 DESPESAS DE CAPITAL	109.000,00	15.000,00	20.000,00	20.000,00	164.000,00

PORTAL DA TRANSPARENCIA
http://cloud.it-solucoes.inf.br/transparenciaMunicipal/download/52-20221231111819.pdf
assinado por: idUser 83

Programa: 2702 INICIAÇÃO DESPORTIVA EDUCACIONAL

Justificativa: Democratizar o esporte de rendimento, não profissional com qualidade e eficiência, revelando-se potenciais campeões, dirigentes e técnicos.

Objetivo: Democratizar o acesso ao esporte educacional de qualidade, como forma de inclusão social, ocupando o tempo ocioso de criança s, adolescentes e jovens.

Público Alvo: População praticante de esportes

Indicador	Unidade de Medida	Ind.Recente	Ind.Futuro	2018	2019	2020	2021
01-PROMOÇÃO DE EVENTOS DE ESUN	UN	100	100	10.000,00	10.000,00	10.000,00	10.000,00

do Programa

2018	2019	2020	2021	Total Geral
10.000,00	10.000,00	10.000,00	10.000,00	40.000,00

or Categoria

oria	2018	2019	2020	2021	Valor Geral
3 DESPESAS CORRENTES	10.000,00	10.000,00	10.000,00	10.000,00	40.000,00

PORTAL DA TRANSPARENCIA
http://cloud.it-solucoes.inf.br/transparenciaMunicipal/download/52-20221231111819.pdf
assinado por: idUser 83

Programa: 5031 ENFRENTAMENTO DA EMERGÊNCIA DE SAÚDE PÚBLICA DE IMPORTÂNCIA INTERNACIONAL DECORRENTE DO CORON/

Justificativa: Considerando a situação de emergência pública, instaurada pela pandemia de escala global COVID-19, decretada em 30 de janeiro de 2020 pela Organização Mundial de Saúde e o papel do Sistema único de Saúde pública, tomando medidas cabíveis para preveni r e mitigar riscos e agravos sociais decorrente da disseminação do vírus.

Objetivo: Implantar e implementar as ações preventivas, de mitigação e enfrentamento à COVID-19 e a outras doenças infecto-respiratórias, mantendo a estrutura de atendimento consolidada até que cessem todos os riscos da pandemia para o município.

Público Alvo: POPULAÇÃO EM GERAL

Indicador	Unidade de Medida	Ind.Recente	Ind.Futuro	2018	2019	2020	2021
SAÚDE PUBLICA	UNIDADE UN	0	100	0,00	0,00	0,00	37.000,00

o Programa

2018	2019	2020	2021	Total Geral
0,00	0,00	0,00	37.000,00	37.000,00

or Categoria

Categoria	2018	2019	2020	2021	Valor Geral
3 DESPESAS CORRENTES	0,00	0,00	0,00	37.000,00	37.000,00

PORTAL DA TRANSPARENCIA
http://cloud.it-solucoes.inf.br/transparenciaMunicipal/download/52-20221231111819.pdf
assinado por idUser 83

ANEXO III
SÍNTESE DAS AÇÕES POR FUNÇÃO E SUBFUNÇÃO

PREFEITURA DE
JAQUEIRA
QUALIDADE DE VIDA PARA TODOS

PORTAL DA TRANSPARENCIA
http://cloud.it-solucoes.inf.br/transparenciaMunicipal/download/52-20221231111819.pdf
assinado por idUser 83

GOVERNO DO MUNICÍPIO DE JAQUEIRA
PODER EXECUTIVO
PREFEITO
MARIVALDO SILVA DE ANDRADE

Anexo V - Síntese das Ações por Função e SubFunção - (PPA Inicial)

Função: 01 LEGISLATIVA

SubFunção: 031 Ação Legislativa

Entidade	Programa	Unid.Orçam.	ProjAtiv	FonGrupo	FonCódigo	Categoria	2018	2019	2020	2021
1	0101	010101	1002	01	00	4	50.000,00	35.000,00	30.000,00	20.000,00
1	0101	010101	2002	01	00	3	618.000,00	480.000,00	393.000,00	447.000,00
1	0101	010101	2003	01	00	3	66.000,00	67.000,00	53.000,00	66.000,00
1	0101	010101	2001	01	00	3	1.209.000,00	1.243.000,00	1.105.000,00	1.132.000,00
1	0101	010101	1001	01	00	4	32.000,00	30.000,00	10.000,00	10.000,00
						Total SubFunção:	1.975.000,00	1.855.000,00	1.591.000,00	1.675.000,00
						Total Função:	1.975.000,00	1.855.000,00	1.591.000,00	1.675.000,00

Função: 03 Essencial à Justiça

SubFunção: 122 Administração Geral

Entidade	Programa	Unid.Orçam.	ProjAtiv	FonGrupo	FonCódigo	Categoria	2018	2019	2020	2021
2	0401	020101	2005	01	00	3	492.000,00	285.000,00	457.000,00	456.000,00
						Total SubFunção:	492.000,00	285.000,00	457.000,00	456.000,00
						Total Função:	492.000,00	285.000,00	457.000,00	456.000,00

: 04 Administração

unção: 121 Planejamento e Orçamento

de	Programa	Unid.Orçam.	ProjAtiv	FonGrupo	FonCódigo	Categoria	2018	2019	2020	2021
2	0401	020401	2026	01	00	3	47.000,00	77.000,00	77.000,00	77.000,00
						Total SubFunção:	47.000,00	77.000,00	77.000,00	77.000,00

PORTAL DA TRANSPARENCIA
http://cloud.it-solucoes.inf.br/transparenciaMunicipal/download/52-20221231111819.pdf
assinado por idUser 83

Anexo V - Síntese das Ações por Função e SubFunção - (PPA Inicial)

Função: 04 Administração

SubFunção: 122 Administração Geral

Entidade	Programa	Unid.Orçam.	ProjAtiv	FonGrupo	FonCódigo	Categoria	2018	2019	2020	2021
2	0401	020301	2011	01	00	3	1.247.000,00	1.052.000,00	1.219.000,00	1.225.000,00
2	0401	020301	2013	01	00	3	3.000,00	3.000,00	20.000,00	20.000,00
2	0401	020301	2012	01	00	3	4.000,00	4.000,00	4.000,00	4.000,00
2	0401	020301	2014	01	00	3	22.000,00	18.000,00	25.000,00	25.000,00
2	0408	020301	2017	01	00	3	7.000,00	3.000,00	3.000,00	3.000,00
2	0407	020401	2029	01	00	3	5.000,00	56.000,00	50.000,00	50.000,00
2	0409	020301	2018	01	00	3	6.000,00	3.000,00	3.000,00	3.000,00
2	0401	020201	2007	01	00	3	27.000,00	13.000,00	13.000,00	13.000,00
2	0401	020103	2130	01	00	3	7.000,00	7.000,00	7.000,00	7.000,00
2	0401	020103	2129	01	00	3	7.000,00	8.000,00	8.000,00	8.000,00
2	0401	020103	1088	01	00	4	20.000,00	5.000,00	5.000,00	5.000,00
2	0401	020103	1087	01	00	4	1.000,00	1.000,00	1.000,00	1.000,00
2	0401	021001	2061	01	00	3	211.000,00	149.000,00	257.000,00	194.000,00
2	0403	020501	1010	01	00	4	41.000,00	3.000,00	3.000,00	3.000,00
2	0403	020401	1009	01	00	4	15.000,00	5.000,00	5.000,00	5.000,00
[illegible]	0403	020301	1007	01	00	4	15.000,00	94.000,00	14.000,00	14.000,00
[illegible]	0403	020201	1005	01	00	4	2.000,00	1.000,00	1.000,00	1.000,00
[illegible]	0403	020101	1003	01	00	4	3.000,00	3.000,00	3.000,00	3.000,00
[illegible]	0407	020301	2016	01	00	3	5.000,00	1.000,00	1.000,00	1.000,00
[illegible]	0406	020301	2015	01	00	3	37.000,00	4.000,00	4.000,00	4.000,00
[illegible]	0401	020501	2032	01	00	3	1.750.000,00	1.898.000,00	1.853.000,00	1.463.000,00
[illegible]	0401	020401	2028	01	00	3	40.000,00	20.000,00	20.000,00	20.000,00
2	0401	020401	2027	01	00	3	345.000,00	335.000,00	637.000,00	577.000,00
2	0401	020401	1006	01	00	4	9.000,00	5.000,00	5.000,00	5.000,00
2	0403	021001	1037	01	00	4	3.000,00	3.000,00	3.000,00	3.000,00
2	0401	020103	1086	01	00	4	1.000,00	1.000,00	1.000,00	1.000,00
7	0062	040401	1097	01	00	4	0,00	0,00	0,00	1.000,00
7	0062	040401	1098	01	00	4	0,00	0,00	0,00	1.000,00
7	0062	040401	1391	01	00	4	1.500,00	0,00	0,00	0,00
7	0062	040401	2123	01	00	3	30.500,00	33.000,00	33.000,00	37.000,00
7	0062	040401	2137	01	00	4	0,00	0,00	0,00	1.000,00
7	0062	040401	1077	01	00	4	1.000,00	0,00	0,00	0,00
2	0401	020103	1085	01	00	4	1.000,00	1.000,00	1.000,00	1.000,00
2	0401	020101	2004	01	00	3	43.000,00	34.000,00	82.000,00	82.000,00
2	0409	020501	1011	01	00	4	8.000,00	3.000,00	3.000,00	3.000,00
2	0410	020301	2019	01	00	3	31.000,00	28.000,00	48.000,00	48.000,00
						Total SubFunção:	3.949.000,00	3.794.000,00	4.332.000,00	3.832.000,00

SubFunção: 123 Administração Financeira

Entidade	Programa	Unid.Orçam.	ProjAtiv	FonGrupo	FonCódigo	Categoria	2018	2019	2020	2021
2	0401	020401	2031	01	00	3	1.000,00	1.000,00	1.000,00	1.000,00
2	0401	020401	2030	01	00	3	13.000,00	13.000,00	13.000,00	13.000,00
						Total SubFunção:	14.000,00	14.000,00	14.000,00	14.000,00

PORTAL DA TRANSPARENCIA
http://cloud.it-solucoes.inf.br/transparenciaMunicipal/download/52-20221231111819.pdf
assinado por: idUser 83

Anexo V - Síntese das Ações por Função e SubFunção - (PPA Inicial)

Função: 04 Administração

SubFunção: 124 Controle Interno

Entidade	Programa	Unid.Orçam.	ProjAtiv	FonGrupo	FonCódigo	Categoria	2018	2019	2020	2021
2	0411	020301	2020	01	00	3	67.000,00	68.000,00	58.000,00	58.000,00
						Total SubFunção:	67.000,00	68.000,00	58.000,00	58.000,00

SubFunção: 126 Tecnologia da Informação

Entidade	Programa	Unid.Orçam.	ProjAtiv	FonGrupo	FonCódigo	Categoria	2018	2019	2020	2021
2	0412	020301	2021	01	00	3	8.000,00	8.000,00	8.000,00	8.000,00
2	0402	020301	1008	01	00	4	8.000,00	2.000,00	2.000,00	2.000,00
						Total SubFunção:	16.000,00	10.000,00	10.000,00	10.000,00

SubFunção: 128 Formação de Recursos Humanos

Entidade	Programa	Unid.Orçam.	ProjAtiv	FonGrupo	FonCódigo	Categoria	2018	2019	2020	2021
2	0405	020301	2022	01	00	3	8.000,00	3.000,00	3.000,00	3.000,00
						Total SubFunção:	8.000,00	3.000,00	3.000,00	3.000,00

ınção: 131 Comunicação Social

e	Programa	Unid.Orçam.	ProjAtiv	FonGrupo	FonCódigo	Categoria	2018	2019	2020	2021
	0404	020301	2023	01	00	3	17.000,00	7.000,00	29.000,00	29.000,00
						Total SubFunção:	17.000,00	7.000,00	29.000,00	29.000,00

SubFunção: 153 Defesa Terrestre

Entidade	Programa	Unid.Orçam.	ProjAtiv	FonGrupo	FonCódigo	Categoria	2018	2019	2020	2021
2	0401	020301	2024	01	00	3	3.000,00	5.000,00	12.000,00	12.000,00
						Total SubFunção:	3.000,00	5.000,00	12.000,00	12.000,00

SubFunção: 182 Defesa Civil

Entidade	Programa	Unid.Orçam.	ProjAtiv	FonGrupo	FonCódigo	Categoria	2018	2019	2020	2021
2	0414	020102	2006	01	00	3	25.000,00	41.000,00	26.000,00	24.000,00
2	0414	020102	1004	01	00	4	15.000,00	5.000,00	5.000,00	5.000,00
						Total SubFunção:	40.000,00	46.000,00	31.000,00	29.000,00
						Total Função:	4.161.000,00	4.024.000,00	4.566.000,00	4.064.000,00

unção: 08 Assistência Social

PORTAL DA TRANSPARENCIA
http://cloud.it-solucoes.inf.br/transparenciaMunicipal/download/52-20221231111819.pdf
assinado por: idUser 83

Anexo V - Síntese das Ações por Função e SubFunção - (PPA Inicial)

Função: 08 Assistência Social

SubFunção: 122 Administração Geral

Entidade	Programa	Unid.Orçam.	ProjAtiv	FonGrupo	FonCódigo	Categoria	2018	2019	2020	2021
2	0401	021501	2074	01	00	3	213.000,00	231.000,00	139.000,00	139.000,00
4	0403	030201	1060	01	00	4	15.000,00	28.000,00	20.000,00	20.000,00
4	0810	030201	2096	01	00	3	1.000,00	1.000,00	1.000,00	1.000,00
2	0401	020901	2060	01	00	3	4.000,00	0,00	0,00	0,00
4	0810	030201	2095	01	00	3	395.000,00	442.000,00	383.000,00	422.000,00
5	0808	030301	2109	01	00	3	5.000,00	6.000,00	3.000,00	3.000,00
5	0808	030301	2108	01	00	3	121.000,00	149.000,00	156.000,00	168.000,00
5	0808	030301	1061	01	00	4	1.000,00	1.000,00	1.000,00	1.000,00
						Total SubFunção:	755.000,00	858.000,00	703.000,00	754.000,00

SubFunção: 241 Assistência ao Idoso

Entidade	Programa	Unid.Orçam.	ProjAtiv	FonGrupo	FonCódigo	Categoria	2018	2019	2020	2021
4	0803	020501	1012	01	00	4	2.000,00	2.000,00	2.000,00	2.000,00
						Total SubFunção:	2.000,00	2.000,00	2.000,00	2.000,00

unção: 243 Assistência à Criança e ao Adolescente

de	Programa	Unid.Orçam.	ProjAtiv	FonGrupo	FonCódigo	Categoria	2018	2019	2020	2021
	0815	030301	2111	01	00	3	15.000,00	5.000,00	3.000,00	3.000,00
	0808	030301	2110	01	00	3	14.000,00	7.000,00	5.000,00	5.000,00
	0812	021501	2075	01	00	3	5.000,00	5.000,00	5.000,00	5.000,00
4	0817	030201	2131	05	81	3	71.000,00	95.000,00	191.000,00	191.000,00
						Total SubFunção:	105.000,00	112.000,00	204.000,00	204.000,00

PORTAL DA TRANSPARENCIA
http://cloud.it-solucoes.inf.br/transparenciaMunicipal/download/52-20221231111819.pdf
assinado por idUser 83

Anexo V - Síntese das Ações por Função e SubFunção - (PPA Inicial)

Função: 08 Assistência Social

SubFunção: 244 Assistência Comunitária

Entidade	Programa	Unid.Orçam.	ProjAtiv	FonGrupo	FonCódigo	Categoria	2018	2019	2020	2021
4	0804	030201	1092	05	81	4	20.000,00	20.000,00	6.000,00	6.000,00
2	0811	020501	1013	01	00	4	3.000,00	3.000,00	3.000,00	3.000,00
4	0802	030201	1089	05	81	4	20.000,00	20.000,00	7.000,00	7.000,00
4	0802	030201	2097	05	81	3	315.000,00	215.000,00	209.000,00	202.000,00
4	0803	030201	1091	05	81	4	20.000,00	8.000,00	6.000,00	6.000,00
4	0803	030201	2098	05	81	3	180.000,00	127.000,00	135.000,00	153.000,00
2	0811	021501	2076	01	00	3	4.000,00	4.000,00	4.000,00	4.000,00
4	0804	030201	2099	05	81	3	96.000,00	102.000,00	105.000,00	105.000,00
4	0805	030201	1093	05	81	4	20.000,00	20.000,00	6.000,00	6.000,00
4	0805	030201	2100	05	81	3	119.000,00	126.000,00	104.000,00	123.000,00
4	0806	030201	2101	05	81	3	30.000,00	32.000,00	35.000,00	35.000,00
4	0807	030201	2102	01	00	3	22.000,00	274.000,00	268.000,00	378.000,00
4	0807	030201	2103	01	00	3	248.000,00	22.000,00	22.000,00	22.000,00
4	0809	030201	2104	01	00	3	10.000,00	10.000,00	10.000,00	10.000,00
2	0813	030201	2105	01	00	3	29.000,00	70.000,00	64.000,00	64.000,00
	0816	030201	2107	05	81	3	8.000,00	7.000,00	6.000,00	6.000,00
	5031	030201	2136	05	04	3	0,00	0,00	0,00	37.000,00
	0814	030201	2106	05	81	3	25.000,00	37.000,00	30.000,00	30.000,00
						Total SubFunção:	1.169.000,00	1.097.000,00	1.020.000,00	1.197.000,00
						Total Função:	2.031.000,00	2.069.000,00	1.929.000,00	2.157.000,00

Função: 10 Saúde

SubFunção: 122 Administração Geral

Entidade	Programa	Unid.Orçam.	ProjAtiv	FonGrupo	FonCódigo	Categoria	2018	2019	2020	2021
3	1010	030101	1051	01	00	4	2.000,00	2.000,00	2.000,00	2.000,00
7	0300	040401	1078	01	00	4	1.500,00	0,00	0,00	0,00
7	0300	040401	1392	01	00	3	1.500,00	0,00	0,00	0,00
7	0300	040401	2124	01	00	3	482.000,00	100.000,00	100.000,00	46.000,00
2	1005	020801	2059	01	00	3	6.000,00	0,00	0,00	0,00
3	1005	030101	1096	01	00	4	0,00	0,00	0,00	6.000,00
3	1005	030101	2086	01	00	3	2.345.000,00	2.286.000,00	2.592.000,00	2.489.000,00
3	1005	030101	2087	01	00	3	7.000,00	7.000,00	7.000,00	7.000,00
3	1005	030101	2112	01	00	3	0,00	0,00	0,00	127.000,00
7	0300	040402	1099	01	00	4	0,00	0,00	0,00	2.500,00
3	1005	030101	2132	01	00	3	40.000,00	15.000,00	15.000,00	15.000,00
3	1008	030101	1050	01	00	4	2.000,00	5.000,00	5.000,00	5.000,00
7	0300	040402	1100	01	00	4	0,00	0,00	0,00	1.500,00
						Total SubFunção:	2.887.000,00	2.415.000,00	2.721.000,00	2.701.000,00

PORTAL DA TRANSPARENCIA
http://cloud.it-solucoes.inf.br/transparenciaMunicipal/download/52-20221231111819.pdf
assinado por idUser 83

Anexo V - Síntese das Ações por Função e SubFunção - (PPA Inicial)

Função: 10 Saúde

SubFunção: 301 Atenção Básica

Entidade	Programa	Unid.Orçam.	ProjAtiv	FonGrupo	FonCódigo	Categoria	2018	2019	2020	2021
3	1001	030101	1052	05	81	4	0,00	485.000,00	390.000,00	390.000,00
3	1010	030101	1053	05	81	4	371.000,00	6.000,00	352.000,00	352.000,00
3	1001	030101	2088	05	81	3	1.868.000,00	1.655.000,00	2.404.000,00	2.464.000,00
3	1008	030101	1053	05	81	4	0,00	400.000,00	0,00	0,00
3	1008	030101	1052	05	81	4	470.000,00	510.000,00	455.000,00	453.000,00
3	1001	030101	1053	05	81	4	0,00	200.000,00	100.000,00	152.000,00
						Total SubFunção:	2.709.000,00	3.256.000,00	3.701.000,00	3.811.000,00

SubFunção: 302 Assistência Hospitalar e Ambulatorial

Entidade	Programa	Unid.Orçam.	ProjAtiv	FonGrupo	FonCódigo	Categoria	2018	2019	2020	2021
3	1008	030101	1055	05	81	4	0,00	31.000,00	0,00	0,00
3	1008	030101	1054	05	81	4	258.000,00	73.000,00	205.000,00	165.000,00
3	1010	030101	1055	05	81	4	270.000,00	30.000,00	135.000,00	132.000,00
3	1002	030101	2135	05	81	3	0,00	0,00	4.100.000,00	1.005.000,00
[illegible]	1016	030101	2090	05	81	3	1.772.000,00	12.000,00	12.000,00	12.000,00
[illegible]	1002	030101	2089	05	81	3	2.729.000,00	4.814.000,00	543.000,00	3.582.000,00
[illegible]	1002	030101	2135	01	00	3	0,00	0,00	20.000,00	0,00
						Total SubFunção:	5.029.000,00	4.960.000,00	5.015.000,00	4.896.000,00

[illegible]unção: 303 Suporte Profilático e Terapêutico

Entidade	Programa	Unid.Orçam.	ProjAtiv	FonGrupo	FonCódigo	Categoria	2018	2019	2020	2021
3	1004	030101	2091	05	81	3	65.000,00	357.000,00	463.000,00	663.000,00
3	1004	030101	1056	05	81	4	6.000,00	28.000,00	25.000,00	25.000,00
						Total SubFunção:	71.000,00	385.000,00	488.000,00	688.000,00

SubFunção: 304 Vigilância Sanitária

Entidade	Programa	Unid.Orçam.	ProjAtiv	FonGrupo	FonCódigo	Categoria	2018	2019	2020	2021
3	1003	030101	2092	05	81	3	24.000,00	24.000,00	24.000,00	24.000,00
3	1008	030101	1062	05	81	4	0,00	0,00	5.000,00	5.000,00
3	1008	030101	1057	05	81	4	74.000,00	27.000,00	27.000,00	27.000,00
3	1008	030101	1062	05	00	4	0,00	0,00	1.000,00	1.000,00
						Total SubFunção:	98.000,00	51.000,00	57.000,00	57.000,00

SubFunção: 305 Vigilância Epidemiológica

Entidade	Programa	Unid.Orçam.	ProjAtiv	FonGrupo	FonCódigo	Categoria	2018	2019	2020	2021
3	1010	030101	1059	05	81	4	2.000,00	12.000,00	12.000,00	12.000,00
3	1008	030101	1058	05	81	4	3.000,00	32.000,00	12.000,00	12.000,00
3	1012	030101	2093	05	81	3	128.000,00	87.000,00	240.000,00	230.000,00
						Total SubFunção:	133.000,00	131.000,00	264.000,00	254.000,00

PORTAL DA TRANSPARENCIA
http://cloud.it-solucoes.inf.br/transparencia/Municipal/download/52-20221231111819.pdf
assinado por idUser 83

Anexo V - Síntese das Ações por Função e SubFunção - (PPA Inicial)

Função: 10 Saúde

SubFunção: 306 Alimentação e Nutrição

Entidade	Programa	Unid.Orçam.	ProjAtiv	FonGrupo	FonCódigo	Categoria	2018	2019	2020	2021
3	1007	030101	2094	01	00	3	4.000,00	4.000,00	4.000,00	3.000,00
						Total SubFunção:	4.000,00	4.000,00	4.000,00	3.000,00
						Total Função:	10.931.000,00	11.202.000,00	12.250.000,00	12.410.000,00

Função: 12 Educação

SubFunção: 122 Administração Geral

Entidade	Programa	Unid.Orçam.	ProjAtiv	FonGrupo	FonCódigo	Categoria	2018	2019	2020	2021
2	1201	020601	2037	01	00	3	1.740.000,00	1.882.000,00	1.831.000,00	1.877.000,00
2	1201	020601	2038	01	00	3	60.000,00	50.000,00	50.000,00	50.000,00
2	1203	020601	2039	01	00	3	5.000,00	5.000,00	10.000,00	10.000,00
2	1204	020601	1034	01	00	4	157.000,00	257.000,00	500.000,00	500.000,00
2	1204	020601	1047	05	12	4	22.000,00	50.000,00	50.000,00	50.000,00
2	1205	020601	2042	01	00	4	18.000,00	18.000,00	40.000,00	40.000,00
						Total SubFunção:	2.002.000,00	2.262.000,00	2.481.000,00	2.527.000,00

unção: 128 Formação de Recursos Humanos

de	Programa	Unid.Orçam.	ProjAtiv	FonGrupo	FonCódigo	Categoria	2018	2019	2020	2021
	1202	020601	2041	01	00	3	55.000,00	43.000,00	50.000,00	50.000,00
						Total SubFunção:	55.000,00	43.000,00	50.000,00	50.000,00

SubFunção: 306 Alimentação e Nutrição

Entidade	Programa	Unid.Orçam.	ProjAtiv	FonGrupo	FonCódigo	Categoria	2018	2019	2020	2021
2	1207	020601	2043	01	00	3	805.000,00	670.000,00	863.000,00	863.000,00
						Total SubFunção:	805.000,00	670.000,00	863.000,00	863.000,00

http://cloud.it-solucoes.inf.br/transparenciaMunicipal/download/52-20221231111819.pdf
assinado por: idUser 83
PORTAL DA TRANSPARENCIA

Anexo V - Síntese das Ações por Função e SubFunção - (PPA Inicial)

Função: 12 Educação

SubFunção: 361 Ensino Fundamental

Entidade	Programa	Unid.Orçam.	ProjAtiv	FonGrupo	FonCódigo	Categoria	2018	2019	2020	2021
2	1209	020601	1035	01	00	4	85.000,00	85.000,00	335.000,00	335.000,00
2	1208	020501	1014	01	00	4	30.000,00	258.000,00	302.000,00	304.000,00
2	1205	021601	2077	05	12	3	27.000,00	27.000,00	17.000,00	10.000,00
2	1206	020601	2044	01	00	3	36.000,00	45.000,00	45.000,00	45.000,00
2	1215	020601	2049	01	00	3	13.000,00	13.000,00	15.000,00	15.000,00
2	1214	020601	2048	01	00	3	1.000,00	1.000,00	2.000,00	2.000,00
2	1208	021601	1048	05	12	4	30.000,00	100.000,00	90.000,00	50.000,00
2	1211	020601	2047	01	00	3	852.000,00	862.000,00	888.000,00	825.000,00
2	1211	021601	2081	05	12	3	3.679.000,00	3.779.000,00	455.000,00	573.000,00
2	1211	021601	2079	05	12	3	83.000,00	83.000,00	3.989.000,00	3.989.000,00
2	1211	020601	2080	05	12	3	4.880.000,00	5.331.000,00	5.783.000,00	5.906.000,00
2	1209	020601	2045	01	00	3	800.000,00	580.000,00	928.000,00	828.000,00
2	1209	021601	2078	05	12	3	70.000,00	110.000,00	30.000,00	15.000,00
2	1209	020601	2046	01	00	3	12.000,00	12.000,00	116.000,00	116.000,00
						Total SubFunção:	10.598.000,00	11.286.000,00	12.995.000,00	13.013.000,00

ınção: 364 Ensino Superior

e	Programa	Unid.Orçam.	ProjAtiv	FonGrupo	FonCódigo	Categoria	2018	2019	2020	2021
	1219	020601	2051	01	00	3	100.000,00	90.000,00	100.000,00	100.000,00
	1210	020601	2050	01	00	3	120.000,00	120.000,00	120.000,00	120.000,00
						Total SubFunção:	220.000,00	210.000,00	220.000,00	220.000,00

SubFunção: 365 Educação Infantil

Entidade	Programa	Unid.Orçam.	ProjAtiv	FonGrupo	FonCódigo	Categoria	2018	2019	2020	2021
2	1212	021601	2082	05	12	3	1.049.000,00	1.019.000,00	1.226.000,00	1.164.000,00
2	1212	021601	2083	05	12	3	23.000,00	67.000,00	30.000,00	15.000,00
2	1212	020501	1016	01	00	4	32.000,00	150.000,00	302.000,00	304.000,00
2	1212	020601	2052	01	00	3	233.000,00	248.000,00	248.000,00	371.000,00
2	1212	020501	1015	01	00	4	148.000,00	148.000,00	1.000,00	1.000,00
						Total SubFunção:	1.485.000,00	1.632.000,00	1.807.000,00	1.855.000,00

SubFunção: 366 Educação de Jovens e Adultos

Entidade	Programa	Unid.Orçam.	ProjAtiv	FonGrupo	FonCódigo	Categoria	2018	2019	2020	2021
2	1213	020601	2053	01	00	3	195.000,00	195.000,00	195.000,00	195.000,00
2	1213	021601	2084	05	12	3	4.000,00	4.000,00	3.000,00	3.000,00
2	1213	021601	2085	05	12	3	20.000,00	20.000,00	13.000,00	13.000,00
						Total SubFunção:	219.000,00	219.000,00	211.000,00	211.000,00

http://cloud.t-solucoes.inf.br/transparenciaMunicipal/download/52-20221231111819.pdf
assinado por idUser 83
PORTAL DA TRANSPARÊNCIA

Anexo V - Síntese das Ações por Função e SubFunção - (PPA Inicial)

Função: 12 Educação

SubFunção: 367 Educação Especial

Entidade	Programa	Unid.Orçam.	ProjAtiv	FonGrupo	FonCódigo	Categoria	2018	2019	2020	2021
2	1211	020601	2054	01	00	3	30.000,00	30.000,00	30.000,00	30.000,00
						Total SubFunção:	30.000,00	30.000,00	30.000,00	30.000,00

SubFunção: 573 Difusão do Conhecimento Científico e Tecnológico

Entidade	Programa	Unid.Orçam.	ProjAtiv	FonGrupo	FonCódigo	Categoria	2018	2019	2020	2021
2	1216	020601	2055	01	00	3	22.000,00	22.000,00	30.000,00	30.000,00
						Total SubFunção:	22.000,00	22.000,00	30.000,00	30.000,00

SubFunção: 605 Abastecimento

Entidade	Programa	Unid.Orçam.	ProjAtiv	FonGrupo	FonCódigo	Categoria	2018	2019	2020	2021
2	1217	020601	2056	01	00	3	100.000,00	100.000,00	200.000,00	200.000,00
2	1218	020601	2040	01	00	3	42.000,00	42.000,00	42.000,00	42.000,00
						Total SubFunção:	142.000,00	142.000,00	242.000,00	242.000,00
						Total Função:	15.578.000,00	16.516.000,00	18.929.000,00	19.041.000,00

: 13 Cultura

unção: 122 Administração Geral

le	Programa	Unid.Orçam.	ProjAtiv	FonGrupo	FonCódigo	Categoria	2018	2019	2020	2021
-	1302	030701	2138	05	81	3	0,00	0,00	0,00	7.000,00
8	1303	030701	1095	01	00	4	0,00	0,00	0,00	10.000,00
2	0401	020701	2057	01	00	3	9.000,00	8.000,00	8.000,00	8.000,00
8	1303	021800	2289	01	00	3	219.000,00	66.000,00	231.000,00	225.000,00
8	1303	021800	1094	01	00	4	10.000,00	10.000,00	10.000,00	10.000,00
2	0403	020701	1036	01	00	4	9.000,00	1.000,00	1.000,00	1.000,00
						Total SubFunção:	247.000,00	85.000,00	250.000,00	261.000,00

SubFunção: 391 Patrimônio Histórico, Artístico e Arqueológico

Entidade	Programa	Unid.Orçam.	ProjAtiv	FonGrupo	FonCódigo	Categoria	2018	2019	2020	2021
2	1301	020501	2033	01	00	4	4.000,00	4.000,00	3.000,00	3.000,00
2	1301	020501	1017	01	00	4	3.000,00	3.000,00	4.000,00	4.000,00
						Total SubFunção:	7.000,00	7.000,00	7.000,00	7.000,00

SubFunção: 392 Difusão Cultural

Entidade	Programa	Unid.Orçam.	ProjAtiv	FonGrupo	FonCódigo	Categoria	2018	2019	2020	2021
2	1302	020701	2058	01	00	3	6.000,00	4.000,00	4.000,00	4.000,00
2	1302	020501	1018	01	00	4	131.000,00	131.000,00	200.000,00	200.000,00
2	1302	021800	2299	01	00	3	584.000,00	728.000,00	551.000,00	547.000,00
						Total SubFunção:	721.000,00	863.000,00	755.000,00	751.000,00
						Total Função:	975.000,00	955.000,00	1.012.000,00	1.019.000,00

PORTAL DA TRANSPARENCIA
http://cloud.it-solucoes.inf.br/transparenciaMunicipal/download/52-20221231111819.pdf
assinado por: idUser 83

Anexo V - Síntese das Ações por Função e SubFunção - (PPA Inicial)

Função: 15 Urbanismo

SubFunção: 451 Infra-Estrutura Urbana

Entidade	Programa	Unid.Orçam.	ProjAtiv	FonGrupo	FonCódigo	Categoria	2018	2019	2020	2021
2	1502	020501	1019	01	00	4	461.000,00	288.000,00	413.000,00	413.000,00
2	1502	020501	1020	01	00	4	75.000,00	505.000,00	405.000,00	405.000,00
2	1502	020501	1021	01	00	4	5.000,00	5.000,00	5.000,00	5.000,00
2	1503	030401	1049	01	00	4	201.000,00	500.000,00	500.000,00	500.000,00
2	1504	020501	1395	01	00	4	20.000,00	5.000,00	25.000,00	25.000,00
2	1504	020501	1394	01	00	4	20.000,00	5.000,00	5.000,00	5.000,00
						Total SubFunção:	782.000,00	1.308.000,00	1.353.000,00	1.353.000,00

SubFunção: 452 Serviços Urbanos

Entidade	Programa	Unid.Orçam.	ProjAtiv	FonGrupo	FonCódigo	Categoria	2018	2019	2020	2021
2	1502	020501	2035	01	00	3	33.000,00	33.000,00	33.000,00	33.000,00
2	1502	020501	2034	01	00	3	280.000,00	90.000,00	30.000,00	30.000,00
2	1502	020501	1024	01	00	4	1.000,00	1.000,00	1.000,00	1.000,00
2	1502	020501	1023	01	00	4	5.000,00	5.000,00	5.000,00	5.000,00
2	1501	020501	1022	01	00	4	20.000,00	5.000,00	5.000,00	5.000,00
						Total SubFunção:	339.000,00	134.000,00	74.000,00	74.000,00
						Total Função:	1.121.000,00	1.442.000,00	1.427.000,00	1.427.000,00

Função: 16 Habitação

SubFunção: 482 Habitação Urbana

Entidade	Programa	Unid.Orçam.	ProjAtiv	FonGrupo	FonCódigo	Categoria	2018	2019	2020	2021
2	1601	020501	1025	01	00	4	11.000,00	100.000,00	100.000,00	100.000,00
						Total SubFunção:	11.000,00	100.000,00	100.000,00	100.000,00

SubFunção: 512 Saneamento Básico Urbano

Entidade	Programa	Unid.Orçam.	ProjAtiv	FonGrupo	FonCódigo	Categoria	2018	2019	2020	2021
2	1701	020501	1026	01	00	4	282.000,00	386.000,00	330.000,00	330.000,00
						Total SubFunção:	282.000,00	386.000,00	330.000,00	330.000,00
						Total Função:	293.000,00	486.000,00	430.000,00	430.000,00

Função: 17 Saneamento

SubFunção: 512 Saneamento Básico Urbano

Entidade	Programa	Unid.Orçam.	ProjAtiv	FonGrupo	FonCódigo	Categoria	2018	2019	2020	2021
2	1701	020501	2036	01	00	3	20.000,00	39.000,00	39.000,00	39.000,00
7	0302	040403	1101	01	00	4	0,00	0,00	0,00	1.000,00
7	0302	040403	1102	01	00	4	0,00	0,00	0,00	2.500,00
7	0302	040401	2127	01	00	3	96.500,00	100.000,00	130.000,00	136.500,00
7	0302	040401	1083	01	00	4	2.500,00	0,00	0,00	0,00
7	0302	040401	1082	01	00	4	1.000,00	0,00	0,00	0,00
						Total SubFunção:	120.000,00	139.000,00	169.000,00	179.000,00

PORTAL DA TRANSPARÊNCIA
http://cloud.it-solucoes.inf.br/transparenciaMunicipal/download/52-20221231111819.pdf
assinado por: idUser 83

Anexo V - Síntese das Ações por Função e SubFunção - (PPA Inicial)

Função: 17 Saneamento

							2018	2019	2020	2021
						Total Função:	120.000,00	139.000,00	169.000,00	179.000,00

Função: 18 Gestão Ambiental

SubFunção: 122 Administração Geral

Entidade	Programa	Unid.Orçam.	ProjAtiv	FonGrupo	FonCódigo	Categoria	2018	2019	2020	2021
2	0401	021401	2071	01	00	3	68.000,00	79.000,00	84.000,00	84.000,00
						Total SubFunção:	68.000,00	79.000,00	84.000,00	84.000,00

SubFunção: 541 Preservação e Conservação Ambiental

Entidade	Programa	Unid.Orçam.	ProjAtiv	FonGrupo	FonCódigo	Categoria	2018	2019	2020	2021
2	1801	020501	1027	01	00	4	2.490.000,00	485.000,00	270.000,00	270.000,00
2	1801	021401	2072	01	00	3	21.000,00	21.000,00	21.000,00	21.000,00
						Total SubFunção:	2.511.000,00	506.000,00	291.000,00	291.000,00

SubFunção: 544 Recursos Hídricos

Entidade	Programa	Unid.Orçam.	ProjAtiv	FonGrupo	FonCódigo	Categoria	2018	2019	2020	2021
	1802	021401	2073	01	00	3	4.000,00	4.000,00	4.000,00	4.000,00
	1803	020501	1028	01	00	4	10.000,00	10.000,00	10.000,00	10.000,00
						Total SubFunção:	14.000,00	14.000,00	14.000,00	14.000,00
						Total Função:	2.593.000,00	599.000,00	389.000,00	389.000,00

[illegible]: 20 Agricultura

SubFunção: 122 Administração Geral

Entidade	Programa	Unid.Orçam.	ProjAtiv	FonGrupo	FonCódigo	Categoria	2018	2019	2020	2021
2	0401	021301	2067	01	00	3	308.000,00	271.000,00	621.000,00	522.000,00
						Total SubFunção:	308.000,00	271.000,00	621.000,00	522.000,00

SubFunção: 605 Abastecimento

Entidade	Programa	Unid.Orçam.	ProjAtiv	FonGrupo	FonCódigo	Categoria	2018	2019	2020	2021
2	2001	021301	1044	01	00	4	10.000,00	10.000,00	10.000,00	10.000,00
2	2005	021301	1045	01	00	4	5.000,00	5.000,00	5.000,00	5.000,00
2	2002	021301	2068	01	00	3	9.000,00	9.000,00	9.000,00	9.000,00
						Total SubFunção:	24.000,00	24.000,00	24.000,00	24.000,00

SubFunção: 606 Extensão Rural

Entidade	Programa	Unid.Orçam.	ProjAtiv	FonGrupo	FonCódigo	Categoria	2018	2019	2020	2021
2	2002	021301	1046	01	00	4	2.000,00	2.000,00	2.000,00	2.000,00
						Total SubFunção:	2.000,00	2.000,00	2.000,00	2.000,00

PORTAL DA TRANSPARENCIA
http://cloud.it-solucoes.inf.br/transparencia/Municipal/download/52-20221231111819.pdf
assinado por: idUser 83

Anexo V - Síntese das Ações por Função e SubFunção - (PPA Inicial)

Função: 20 Agricultura

SubFunção: 608 PROMOÇÃO DA PRODUÇÃO AGROPECUÁRIA

Entidade	Programa	Unid.Orçam.	ProjAtiv	FonGrupo	FonCódigo	Categoria	2018	2019	2020	2021
2	2002	020501	1029	01	00	4	5.000,00	5.000,00	5.000,00	5.000,00
2	2003	021301	2069	01	00	3	9.000,00	9.000,00	34.000,00	34.000,00
2	2004	021301	2070	01	00	3	6.000,00	6.000,00	6.000,00	6.000,00
						Total SubFunção:	20.000,00	20.000,00	45.000,00	45.000,00
						Total Função:	354.000,00	317.000,00	692.000,00	593.000,00

Função: 22 Indústria

SubFunção: 661 Promoção Industrial

Entidade	Programa	Unid.Orçam.	ProjAtiv	FonGrupo	FonCódigo	Categoria	2018	2019	2020	2021
2	2201	020201	2008	01	00	3	6.000,00	3.000,00	3.000,00	3.000,00
2	2201	020501	1030	01	00	4	10.000,00	10.000,00	10.000,00	10.000,00
						Total SubFunção:	16.000,00	13.000,00	13.000,00	13.000,00
						Total Função:	16.000,00	13.000,00	13.000,00	13.000,00

o: 23 Comércio e Serviços

unção: 126 Tecnologia da Informação

de	Programa	Unid.Orçam.	ProjAtiv	FonGrupo	FonCódigo	Categoria	2018	2019	2020	2021
	2303	020501	1031	01	00	4	10.000,00	10.000,00	10.000,00	10.000,00
						Total SubFunção:	10.000,00	10.000,00	10.000,00	10.000,00

SubFunção: 691 Promoção Comercial

Entidade	Programa	Unid.Orçam.	ProjAtiv	FonGrupo	FonCódigo	Categoria	2018	2019	2020	2021
2	2301	020201	2009	01	00	3	7.000,00	3.000,00	3.000,00	3.000,00
2	2302	020201	2010	01	00	3	6.000,00	3.000,00	3.000,00	3.000,00
2	2302	020501	1032	01	00	4	8.000,00	8.000,00	8.000,00	8.000,00
						Total SubFunção:	21.000,00	14.000,00	14.000,00	14.000,00
						Total Função:	31.000,00	24.000,00	24.000,00	24.000,00

unção: 25 Energia

SubFunção: 752 Energia Elétrica

Entidade	Programa	Unid.Orçam.	ProjAtiv	FonGrupo	FonCódigo	Categoria	2018	2019	2020	2021
7	0298	040401	1084	01	00	4	1.000,00	0,00	0,00	0,00
7	0298	040401	1393	01	00	4	1.500,00	0,00	0,00	0,00
7	0298	040401	2128	01	00	3	83.500,00	86.000,00	86.000,00	83.500,00
7	0298	040404	1103	01	00	4	0,00	0,00	0,00	1.000,00
7	0298	040404	1104	01	00	4	0,00	0,00	0,00	1.500,00
2	2501	020501	1033	01	00	4	20.000,00	20.000,00	150.000,00	150.000,00
						Total SubFunção:	106.000,00	106.000,00	236.000,00	236.000,00
						Total Função:	106.000,00	106.000,00	236.000,00	236.000,00

http://cloud.it-solucoes.inf.br/transparenciaMunicipal/download/52-20221231111819.pdf
assinado por: idUser 83
PORTAL DA TRANSPARÊNCIA

Anexo V - Síntese das Ações por Função e SubFunção - (PPA Inicial)

Função: 26 Transporte

SubFunção: 122 Administração Geral

Entidade	Programa	Unid.Orçam.	ProjAtiv	FonGrupo	FonCódigo	Categoria	2018	2019	2020	2021
2	0403	021101	1038	01	00	4	10.000,00	5.000,00	5.000,00	5.000,00
2	0401	021101	2062	01	00	3	296.000,00	266.000,00	345.000,00	286.000,00
						Total SubFunção:	306.000,00	271.000,00	350.000,00	291.000,00

SubFunção: 782 Transporte Rodoviário

Entidade	Programa	Unid.Orçam.	ProjAtiv	FonGrupo	FonCódigo	Categoria	2018	2019	2020	2021
2	2601	021101	1039	01	00	4	2.000,00	2.000,00	2.000,00	2.000,00
2	2601	021101	1040	01	00	4	10.000,00	5.000,00	5.000,00	5.000,00
2	2601	021101	1041	01	00	4	71.000,00	84.000,00	4.000,00	4.000,00
2	2601	021101	2063	01	00	3	4.000,00	4.000,00	4.000,00	4.000,00
2	2602	021101	2064	01	00	3	5.000,00	5.000,00	5.000,00	5.000,00
						Total SubFunção:	92.000,00	100.000,00	20.000,00	20.000,00
						Total Função:	398.000,00	371.000,00	370.000,00	311.000,00

Função: 27 Desporto e Lazer

SubFunção: 122 Administração Geral

Entidade	Programa	Unid.Orçam.	ProjAtiv	FonGrupo	FonCódigo	Categoria	2018	2019	2020	2021
	2701	021201	1042	01	00	4	10.000,00	5.000,00	5.000,00	5.000,00
	2701	021201	2065	01	00	3	101.000,00	91.000,00	69.000,00	69.000,00
						Total SubFunção:	111.000,00	96.000,00	74.000,00	74.000,00

SubFunção: 812 Desporto Comunitário

Entidade	Programa	Unid.Orçam.	ProjAtiv	FonGrupo	FonCódigo	Categoria	2018	2019	2020	2021
2	2702	021201	2066	01	00	3	10.000,00	10.000,00	10.000,00	10.000,00
2	2701	021201	1043	01	00	4	99.000,00	10.000,00	15.000,00	15.000,00
						Total SubFunção:	109.000,00	20.000,00	25.000,00	25.000,00
						Total Função:	220.000,00	116.000,00	99.000,00	99.000,00

Função: 28 Encargos Especiais

SubFunção: 843 Serviço da Dívida Interna

Entidade	Programa	Unid.Orçam.	ProjAtiv	FonGrupo	FonCódigo	Categoria	2018	2019	2020	2021
7	0001	010101	0010	01	00	3	5.000,00	5.000,00	5.000,00	5.000,00
						Total SubFunção:	5.000,00	5.000,00	5.000,00	5.000,00

SubFunção: 845 Transferências

Entidade	Programa	Unid.Orçam.	ProjAtiv	FonGrupo	FonCódigo	Categoria	2018	2019	2020	2021
2	0401	020401	0004	01	00	4	271.000,00	1.000.000,00	1.070.000,00	1.070.000,00
						Total SubFunção:	271.000,00	1.000.000,00	1.070.000,00	1.070.000,00

http://cloud.it-solucoes.inf.br/transparenciaMunicipal/download/52-20221231111819.pdf
assinado por: idUser 83
PORTAL DA TRANSPARÊNCIA

Anexo V - Síntese das Ações por Função e SubFunção - (PPA Inicial)

Função: 28 Encargos Especiais

SubFunção: 846 Outros Encargos Especiais

Entidade	Programa	Unid.Orçam.	ProjAtiv	FonGrupo	FonCódigo	Categoria	2018	2019	2020	2021
2	0401	020401	0003	01	00	3	125.000,00	250.000,00	50.000,00	50.000,00
2	0401	020301	0002	01	00	3	31.000,00	5.000,00	30.000,00	30.000,00
						Total SubFunção:	156.000,00	255.000,00	80.000,00	80.000,00
						Total Função:	432.000,00	1.260.000,00	1.155.000,00	1.155.000,00

Função: 99 Reserva de Contingência

SubFunção: 999 Reserva de Contingência

Entidade	Programa	Unid.Orçam.	ProjAtiv	FonGrupo	FonCódigo	Categoria	2018	2019	2020	2021
2	0401	020301	2025	01	00	9	425.000,00	425.000,00	462.000,00	462.000,00
						Total SubFunção:	425.000,00	425.000,00	462.000,00	462.000,00
						Total Função:	425.000,00	425.000,00	462.000,00	462.000,00

PORTAL DA TRANSPARENCIA
http://cloud.it-solucoes.inf.br/transparenciaMunicipal/download/52-20221231111819.pdf
assinado por: idUser 83