



DECRETO Nº 023, DE 04 DE JUNHO DE 2024.

EXCLUI UMA ÁREA DE TERRA ENCRAVADA NO TERRENO DESAPROPRIADO DESTINADO A CONSTRUÇÃO DE UM POLO UNIVERSITÁRIO NO MUNICÍPIO DE JAQUEIRA, E DÁ OUTRAS PROVIDÊNCIAS.

A **PREFEITA DO MUNICÍPIO DE JAQUEIRA**, Estado de Pernambuco, no uso de suas atribuições legais e de acordo com o artigo 65, incisos VI, da Lei Orgânica Municipal,

DECRETA:

Art. 1º - Fica excluída do terreno desapropriado amigavelmente, destinado a **Construção de um Polo Universitário**, uma área com a seguinte descrição:

I. A área de terra objeto desta exclusão mede uma área de 0,3046m², nos termos do levantamento planimétrico e do memorial descritivo acostado em anexo.

II. A área de terra motivo deste desmembramento apresenta as seguintes confrontações: terreno denominado de área "B", encravado na Propriedade Colônia I, Município de Jaqueira - com área 18.000,00 m², perímetro de 560,00, com as seguintes confrontações: Ao Norte: com a propriedade Colônia I; Ao Sul: com a propriedade Colônia I; Ao Leste: com a propriedade Colônia e Oeste: com a propriedade Colônia I, tendo a correspondente descrição: Inicia-se a descrição deste perímetro no vértice P01, de coordenadas Planas Retangulares Relativas, Sistema U T M - Datum SAD-69, N 9033619,5230 m., E 191443,1020 m., deste, segue com azimute de 257° 8' 16,82" e distância de 104,1718 m., até o vértice P.O2, de coordenadas N 9033596,3340 m., E 191341,5440 m., deste, segue com azimute de 324° 0' 55,31" e distância de 185,6942 m., até o / 12601" e distância de 100,0756 m., até o vértice P.04, de coordenadas N 9033762,2070 m., E de coordenadas N 9033746,5930 m., E 191232,4360 m., deste, segue com azimute de 191331,2860 m., deste, segue com azimute de 141° 54' 56,00" e distância de 181,2775 m., até o vértice inicial P.01, fechando o perímetro, desapropriado por intermédio do Decreto nº 35.292/2010.

Art. 2º. A exclusão da área de terra objeto deste decreto, ocorreu em virtude de equívoco da medição constante no termo de desapropriação amigável.





Art. 3º. Este decreto entra em vigor na data de sua publicação, revogando-se as disposições em contrário.

Publique-se. Registre-se. Cumpra-se.

Gabinete da Prefeita, Jaqueira (PE), terça-feira, 04 de junho de 2024.

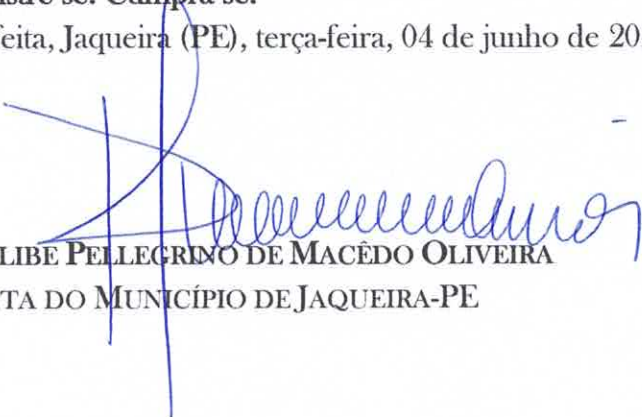
RIDETE CELLIBE PELLEGRINO DE MACÊDO OLIVEIRA
PREFEITA DO MUNICÍPIO DE JAQUEIRA-PE



MEMORIAL DESCRITIVO

Propriedade: **Área desapropriada da Faz. Colonia I**

Proprietário: **Prefeitura municipal de Jaqueira**

Município: **Jaqueira - PE**

Data: **02/06/2024**

Área: **1,4954 Ha.**

Perímetro: **589,10 m.**

DESCRIÇÃO PERIMÉTRICA

Inicia-se no ponto **P-01** definido pelas coordenadas N: **9.033.707,758m** e E: **191.228,266 m**, confrontando com **FAZENDA COLONIA I**, deste segue até o ponto **P-02** definido pelas coordenadas N: **9.033.706,195 m** e E: **191.252,591 m**, com azimute de **93°40'35"** e distância de **24,38 m** deste segue até o ponto **P-03** definido pelas coordenadas N: **9.033.704,415 m** e E: **191.273,016 m**, com azimute de **94°58'47"** e distância de **20,50 m** deste segue até o ponto **P-04** definido pelas coordenadas N: **9.033.692,863 m** e E: **191.307,718 m**, com azimute de **108°24'48"** e distância de **36,57 m** deste segue até o ponto **P-05** definido pelas coordenadas N: **9.033.665,397 m** e E: **191.348,368 m**, com azimute de **124°02'42"** e distância de **49,06 m** deste segue até o ponto **P-06** definido pelas coordenadas N: **9.033.653,756 m** e E: **191.367,377 m**, com azimute de **121°28'56"** e distância de **22,29 m** deste segue até o ponto **P-07** definido pelas coordenadas N: **9.033.643,108 m** e E: **191.385,692 m**, com azimute de **120°10'23"** e distância de **21,19 m** agora confrontando com **HOSPITAL DE JAQUEIRA**; deste segue até o ponto **P-08** definido pelas coordenadas N: **9.033.587,491 m** e E: **191.409,703 m**, com azimute de **156°38'57"** e distância de **60,58 m** deste segue até o ponto **P-09** definido pelas coordenadas N: **9.033.574,805 m** e E: **191.416,730 m**, com azimute de **151°01'00"** e distância de **14,50 m** agora confrontando com **FAZENDA COLONIA I**; deste segue até o ponto **P-10** definido pelas coordenadas N: **9.033.575,889 m** e E: **191.383,801 m**, com azimute de **271°53'06"** e distância de **32,95 m** deste segue até o ponto **P-11** definido pelas coordenadas N: **9.033.572,527 m** e E: **191.365,031 m**, com azimute de **259°50'48"** e distância de **19,07 m** deste segue até o ponto **P-12** definido pelas coordenadas N: **9.033.563,230 m** e E: **191.331,645 m**, com azimute de **254°26'17"** e distância de **34,66 m** deste segue até o ponto **P-13** definido pelas coordenadas N: **9.033.558,042 m** e E: **191.317,411 m**, com azimute de **249°58'36"** e distância de **15,15 m** agora confrontando com **ÁREA DA COMPESA**; deste segue até o ponto **P-14** definido pelas coordenadas N: **9.033.606,201 m** e E: **191.296,605 m**, com azimute de **336°38'02"** e distância de **52,46 m** deste segue até o ponto **P-15** definido pelas coordenadas N: **9.033.597,752 m** e E: **191.274,771 m**, com azimute de **248°50'40"** e distância de **23,41 m** agora confrontando com **LOTEAMENTO SÃO FRANCISCO**; deste segue até o ponto **P-16** definido pelas coordenadas N: **9.033.629,162 m** e E: **191.257,414 m**, com azimute de **331°04'30"** e distância de **35,89 m** deste segue até o ponto **P-17** definido pelas coordenadas N: **9.033.637,535 m** e E: **191.269,739 m**, com azimute de **55°48'42"** e distância de **14,90**

m deste segue até o ponto **P-18** definido pelas coordenadas N: **9.033.658,426** m e E: **191.258,525** m, com azimute de **331°46'26"** e distância de **23,71** m deste segue até o ponto **P-19** definido pelas coordenadas N: **9.033.651,923** m e E: **191.244,290** m, com azimute de **245°26'52"** e distância de **15,65** m deste segue até o ponto **P-20** definido pelas coordenadas N: **9.033.697,769** m e E: **191.214,127** m, com azimute de **326°39'30"** e distância de **54,88** m agora confrontando com **FAZENDA COLONIA I**; deste segue até o ponto **P-01** definido pelas coordenadas N: **9.033.707,758** m e E: **191.228,266** m, com azimute de **54°45'36"** e distância de **17,31** m .O perímetro acima descrito encerra uma área de **1,4954** ha.

Jaqueira - PE, 02 de junho de 2024.

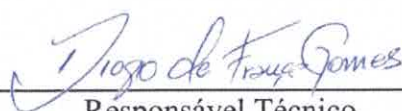

Responsável Técnico

Diogo de França Gomes

CFTA 08624396476

FOLHA	01/01
TÍTULO:	
LEVANTAMENTO PLANIMÉTRICO	
ÁREA DESAPROPRIADA DA FAZ. COLONIA I	
MUNICÍPIO: JAQUEIRA - PE	
ÁREA TOTAL: 1,4954 ha	
PERÍMETRO: 589,10 m	
PROPRIETÁRIO:	
PREFEITURA MUNICIPAL DE JAQUEIRA	
LEGENDA:	
—	LIMITE DA ÁREA
○	COORDENADAS

DATA: 02/06/2024

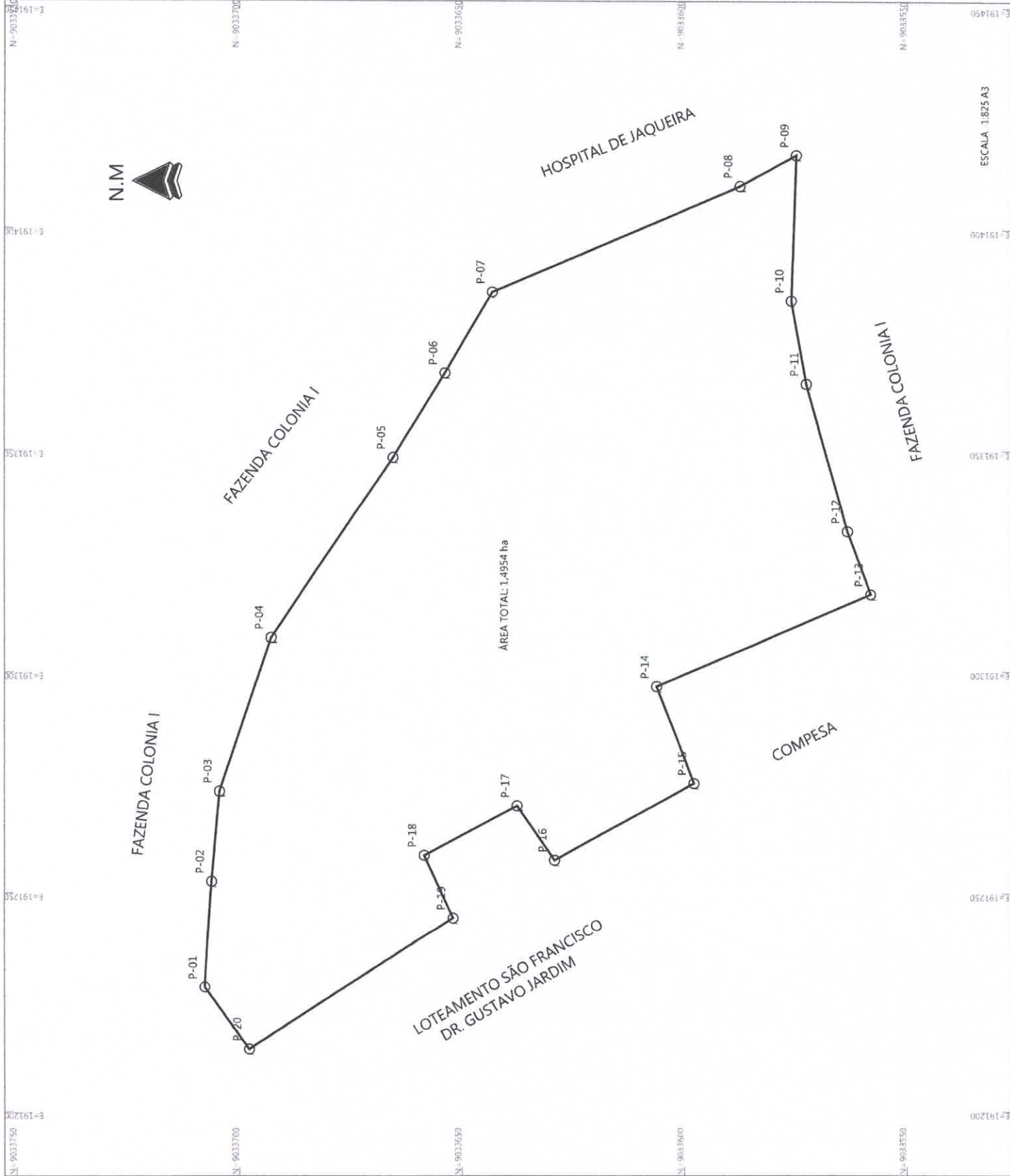

Diogo de Fátima Gomes
 LEVANTAMENTO: DIOGO DE FRANÇA GOMES
 CFTA: 08624396476

ESCALA 1:825 A3