



PREFEITURA DE

Bom Conselho

A NOSSA CIDADE CADA DIA MELHOR

LEI Nº. 1.726/2019

“Estima a RECEITA e fixa a DESPESA do Município para o exercício financeiro de 2020”.

O PREFEITO DO MUNICÍPIO DE BOM CONSELHO, Estado de Pernambuco, no uso das atribuições que o cargo lhe confere, faz saber que a Câmara Municipal **APROVOU** e eu **SANCIONO** a seguinte Lei:

CAPÍTULO I

DAS DISPOSIÇÕES PRELIMINARES

Seção Única

Do Valor Global do Orçamento para 2020

Art. 1º. Esta Lei estima a Receita do Município para o exercício financeiro de 2020, no montante de R\$ 128.000.000,00 (cento e vinte e oito milhões de reais) e fixa a Despesa em igual valor, compreendendo, nos termos do art. 165 § 5º da Constituição Federal e da Lei de Diretrizes Orçamentárias:

- I - Orçamento Fiscal, referente aos Poderes do Município, seus fundos, órgãos e entidades da Administração Pública Municipal direta e indireta;
- II - Orçamento da Seguridade Social, abrangendo às entidades e órgãos da Administração direta e indireta, incluídos fundos, responsáveis pela saúde, previdência e assistência social.

Parágrafo único. As rubricas de receita e os valores dos créditos orçamentários, constantes desta Lei e seus anexos, estão expressos em reais a preços correntes de 2019.

CAPÍTULO II

DOS ORÇAMENTOS, FISCAL E DA SEGURIDADE SOCIAL.

Seção I

Da Estimativa da Receita

Art. 2º. A receita total estimada nos orçamentos fiscal e da seguridade social é de R\$ 128.000.000,00, assim destinada:

- I - Orçamento Fiscal dos Poderes do Município: R\$ 97.168.000,00;
- II - Orçamento da Seguridade Social no valor de R\$ 30.832.000,00, onde:
 - a) R\$ 14.457.000,00 compreende receitas de saúde;
 - b) R\$ 2.489.000,00 refere-se às receitas de assistência social;





PREFEITURA DE

Bom Conselho

A NOSSA CIDADE CADA DIA MELHOR

c) R\$ 13.886.000,00 corresponde às receitas do Regime Próprio de Previdência Social.

Art. 3º. As receitas do Orçamento Fiscal e da Seguridade Social, que decorrerão da arrecadação de tributos, contribuições e de outras receitas correntes e de capital previstas na legislação vigente, discriminadas em anexos que integram esta Lei, são estimadas com o seguinte desdobramento:

I - RECEITAS CORRENTES.....	R\$ 105.640.000,00
a) Receita de Impostos, Taxas e Contribuições de Melhoria.....	R\$ 6.206.000,00
b) Receita de Contribuições.....	R\$ 4.098.000,00
c) Receita Patrimonial.....	R\$ 2.496.000,00
d) Receita Industrial.....	R\$ 0,00
e) Receita de Serviços.....	R\$ 235.000,00
f) Transferências Correntes.....	R\$ 99.473.400,00
g) Outras Receitas Correntes.....	R\$ 1.535.000,00
h) Total das Receitas Correntes.....	R\$ 114.043.400,00
i) (-) Deduções Legais de Receitas.....	R\$ 8.403.400,00
II-RECEITAS DE CAPITAL.....	R\$ 13.242.000,00
a) Operações de Crédito.....	R\$ 0,00
b) Alienação de Bens.....	R\$ 350.000,00
c) Transferências de Capital.....	R\$ 12.892.000,00
III-RECEITAS INTRAORÇAMENTÁRIAS.....	R\$ 9.118.000,00
a) Receitas Correntes Intraorçamentárias.....	R\$ 9.118.000,00
b) Receitas de Capital Intraorçamentárias.....	R\$ 0,00
IV - RECEITA TOTAL.....	R\$ 128.000.000,00

§ 1º. As receitas estimadas no orçamento e discriminadas de forma consolidada neste artigo, estão detalhadas no Anexo 02, pela natureza, conforme estabelece a Lei Federal nº 4.320, de 17 de março de 1964.

§ 2º. As fontes/destinação de recursos estão indicadas nos anexos desta Lei.



PORTAL DA TRANSPARENCIA
<http://cloud.it-solucoes.inf.br/transparenciaMunicipal/download/54-202202001700958.pdf>
assinado por: idUser 83



PREFEITURA DE

Bom Conselho

A NOSSA CIDADE CADA DIA MELHOR

Seção II

Da Fixação da Despesa

Art. 4º. A Despesa total está fixada nos Orçamentos Fiscal e da Seguridade Social em R\$ 128.000.000,00 e desdobrada, nos termos da Lei de Diretrizes Orçamentárias, em:

I - Orçamento Fiscal: R\$ 83.822.500,00;

II - Orçamento da Seguridade Social, no valor de R\$ 44.177.500,00, com o seguinte detalhamento:

a) R\$ 26.567.500,00 compreende despesas com saúde;

b) R\$ 4.900.000,00 são despesas com assistência social;

c) R\$ 12.710.000,00 corresponde às despesas com Regime Próprio de Previdência Social.

§ 1º. Do montante das despesas fixadas nas alíneas "a", "b" e "c" do inciso II do art. 4º R\$ 13.345.500,00 serão custeadas com recursos do Orçamento Fiscal, consoante art. 195, § 2º da Constituição Federal.

§ 2º. Nas despesas da seguridade social que serão custeadas com recursos do orçamento fiscal incluem-se os aportes adicionais ao Regime Próprio de Previdência Social.

Seção III

Da Distribuição da Despesa por Função, Órgãos e Categorias Econômicas.

Art. 5º. A despesa total fixada por funções, subfunções, projetos, atividades e operações especiais dos Poderes e Órgãos, está detalhada nos Anexos 06 a 09, nos termos da Lei Federal nº 4.320, de 17 de março de 1964.

Art. 6º. As categorias econômicas e despesas por grupos estão demonstradas de forma analítica, individualizada por órgão, no Anexo 02 e consolidadas no Resumo da Natureza da Despesa, conforme discriminação abaixo:

I - DESPESAS CORRENTES.....	R\$ 96.314.000,00
a) Pessoal e Encargos Sociais.....	R\$ 55.305.000,00
b) Juros e Encargos de Dívida.....	R\$ 300.000,00
c) Outras Despesas Correntes.....	R\$ 40.709.000,00
II - DESPESAS DE CAPITAL.....	R\$ 19.125.000,00
a) Investimentos.....	R\$ 17.189.000,00
b) Inversões Financeiras.....	R\$ 50.000,00





PREFEITURA DE

Bom Conselho

A NOSSA CIDADE CADA DIA MELHOR

c) Amortização de Dívida.....	R\$ 1.886.000,00
III - DESPESAS INTRAORÇAMENTÁRIAS.....	<u>R\$ 9.118.000,00</u>
a) Despesas Correntes Intraorçamentárias.....	R\$ 8.149.000,00
b) Despesas de Capital Intraorçamentárias.....	R\$ 969.000,00
IV - RESERVA DE CONTINGÊNCIA.....	R\$ 3.443.000,00
V - TOTAL DA DESPESA.....	R\$ 128.000.000,00

Seção IV

Dos Anexos de Compatibilidade e de Compensação

Art. 7º. Para atender a Lei de Diretrizes Orçamentárias, também integra a presente Lei os seguintes anexos:

I - Anexo de Compatibilidade da Programação com as Metas Fiscais da Lei de Diretrizes Orçamentárias;

II - Demonstrativo de estimativa da Compensação da Renúncia de Receita decorrente de anistias, remissões, subsídios e benefícios de natureza financeira, tributária e creditícia, estabelecido pelo § 6º do art. 165 da Constituição da República.

CAPÍTULO III

DOS CRÉDITOS ADICIONAIS

Seção Única

Dos Créditos Adicionais Suplementares

Art. 8º. Fica o Chefe do Poder Executivo autorizado a proceder, mediante decreto, à abertura de créditos adicionais, utilizando-se dos recursos previstos no art. 43 da Lei Federal nº 4.320, de 17 de março de 1964, observadas as seguintes condições:

I - para abertura de Créditos Suplementares, à conta de recursos provenientes de anulação parcial ou total de dotações, em até 40% (quarenta por cento) da despesa fixada, para suprir insuficiência de dotações;

II - para abertura de Créditos Suplementares, à conta de recursos provenientes de excesso de arrecadação ou superávit financeiro, até o limite do total apurado, individualizado por fontes de recursos, observada a vinculação de que trata o art. 8º da Lei Complementar nº 101, de 4 de maio de 2000;





PREFEITURA DE

Bom Conselho

A NOSSA CIDADE CADA DIA MELHOR

III - para abertura de créditos suplementares com recursos provenientes de emendas parlamentares estaduais ou federais, até o limite dos recursos transferidos;

IV - para as despesas dos Poderes Legislativo e Executivo, com pessoal e encargos previdenciários, pagamento da dívida pública, custeio de programas de educação, saúde e assistência social, defesa civil, situação emergencial, epidemias e catástrofes, o percentual autorizado no inciso I será duplicado, observado o parágrafo único do art. 8º da Lei Complementar nº 101, de 4 de maio de 2000.

Art. 9º. Para cumprimento do disposto no § 2º do art. 167 da Constituição Federal, os créditos especiais e extraordinários autorizados nos últimos quatro meses do exercício de 2019, reabertos no exercício de 2020, poderão ter a classificação orçamentária ajustada para compatibilizar com o orçamento vigente.

Art. 10. As alterações de fontes de recurso e modalidades de aplicação, que não gerem acréscimo no valor das ações orçamentárias inicialmente contempladas nesta Lei e seus créditos adicionais, serão feitas mediante decreto.

Art. 11. Fica o Poder Executivo, observadas as normas de controle e acompanhamento da execução orçamentária, com a finalidade de facilitar o cumprimento da programação aprovada nesta Lei, autorizado a realocar por decreto os recursos entre despesas de mesmo grupo inseridas em atividades, projetos e operações especiais de um mesmo programa.

CAPÍTULO IV

DAS OPERAÇÕES DE CRÉDITO

Seção Única

Da Autorização para Realizar Operações de Crédito

Art. 12. O Poder Executivo fica autorizado a contratar e oferecer garantias a empréstimos voltados para investimentos, modernização administrativa e tributária, respeitados os limites da Lei Complementar nº 101, de 2000, de Resoluções do Senado Federal, disposições da legislação pertinente e compatibilidade com programas federais.

Art. 13. A Lei específica que autorizar a operação de crédito poderá reestimar a receita de capital para operações de crédito, prevista no orçamento.

CAPÍTULO V

DAS DISPOSIÇÕES GERAIS





PREFEITURA DE

Bom Conselho

A NOSSA CIDADE CADA DIA MELHOR

Seção Única

Das Disposições Gerais

Art.14. A utilização de dotações com recursos vinculados às transferências voluntárias, por meio de convênios e contratos de repasse, ou custeadas por operações de crédito fica condicionada à celebração dos instrumentos respectivos.

Art. 15. O Chefe do Poder Executivo, no âmbito deste Poder, adotará parâmetros para utilização das dotações, de forma a compatibilizar a realização de despesas à efetiva arrecadação das receitas e para garantir as metas de resultado estabelecidas na Lei de Diretrizes Orçamentárias, consoante legislação específica.

§ 1º. Poderão ser designadas como unidades gestoras de créditos orçamentários, por ato do Chefe do Executivo, unidades administrativas subordinadas ao mesmo órgão, com as atribuições de movimentar dotações consignadas às unidades orçamentárias, atendendo às disposições do parágrafo único do art. 14 e as do art. 66 da Lei Federal nº 4.320, de 17 de março de 1964.

§ 2º. Os compromissos assumidos pelas unidades orçamentárias e fundos, deverão se limitar aos recursos orçamentários disponibilizados, em especial àqueles de natureza continuada.

§ 3º. Para efeito do disposto no art. 9º da Lei Complementar nº 101, de 4 de maio de 2000, serão preservadas, prioritariamente, as dotações das áreas de educação, saúde e assistência social.

§ 4º. O Poder Executivo estabelecerá Programação Financeira, onde fixará as medidas necessárias para manter os dispêndios compatíveis com as receitas a fim de obter o equilíbrio financeiro.

§ 5º. O Decreto Executivo estabelecerá a programação financeira e o cronograma de desembolso, consoante art. 8º da Lei Complementar nº 101/2000.

Art. 16. Na fixação dos valores das dotações para pessoal estão consideradas margens de expansão referentes as projeções para acréscimos de despesas destinadas a atender as disposições do § 1º do art. 169 da Constituição Federal e da Lei de Diretrizes Orçamentárias, inclusive expansão das despesas com o aumento do salário mínimo que vigorar a partir de janeiro de 2020 e do piso salarial dos profissionais de magistério.

Art. 17. A presente Lei entra em vigor na data de sua publicação e seus efeitos a partir de 1º de janeiro de 2020.





PREFEITURA DE

Bom Conselho

A NOSSA CIDADE CADA DIA MELHOR

Palácio Municipal Cel. José Abílio de A. Ávila, 17 de dezembro de 2019.

Dannilo Cavalcante Vieira
Prefeito

CERTIDÃO DE PUBLICAÇÃO

Certifico para os devidos fins, nos termos do inciso XV do art. 80 e inciso XXVIII do art. 91 da Lei Orgânica Municipal, e Art. 97 inciso I alínea "b" da Constituição do Estado, que a presente Portaria foi publicada no quadro de avisos da Prefeitura em 17 de dezembro de 2019.

Katarina Tenório Cavalcante Vieira
Secretária Municipal de Governo e Articulação Institucional



PORTAL DA TRANSPARENCIA
<http://cloud.it-solucoes.inf.br/transparenciaMunicipal/download/54-20220200170958.pdf>
assinado por: idUser 83

Estado de Pernambuco
MUNICÍPIO DE BOM CONSELHO

LEI ORÇAMENTÁRIA ANUAL 2020

Demonstrativo da Receita e Despesa segundo as Categorias Econômicas (Anexo 1 da Lei nº 4.320/64) (Consolidado)

Receitas	Valor	Despesas	Valor		
Receitas Correntes	114.043.400,00	DESPESAS CORRENTES	96.314.000,00		
Impostos, Taxas e Contribuições de Melhoria	6.206.000,00	PESSOAL E ENCARGOS SOCIAIS	55.305.000,00		
Contribuições	4.098.000,00	JUROS E ENCARGOS DA Dívida	300.000,00		
Receita Patrimonial	2.496.000,00	OUTRAS DESPESAS CORRENTES	40.709.000,00		
Receita de Serviços	235.000,00				
Transferências Correntes	89.473.400,00				
Outras Receitas Correntes	1.535.000,00				
Dedução das Receitas Correntes	-8.403.400,00				
(R)Deduções Receita Transferência Corrente	-8.403.400,00	Superavit	9.326.000,00		
Total	105.640.000,00	Total	105.640.000,00		
Receitas de Capital	13.242.000,00	DESPESAS DE CAPITAL	19.125.000,00		
Alienação de Bens	350.000,00	INVESTIMENTOS	17.189.000,00		
Transferências de Capital	12.892.000,00	INVERSOES FINANCEIRAS	50.000,00		
		AMORTIZACAO DA DIVIDA	1.886.000,00		
		RESERVA DE CONTINGÊNCIA	3.443.000,00		
Receitas de Capital	13.242.000,00	Total	22.568.000,00		
RECEITAS CORRENTES INTRA-ORÇAMENTARIAS	9.118.000,00	DESPESAS CORRENTES INTRA-ORÇAMENTARIAS	8.149.000,00		
Total	9.118.000,00	Superavit	969.000,00		
		Total	9.118.000,00		
RECEITAS DE CAPITAL INTRA-ORÇAMENTARIAS	0,00	DESPESAS DE CAPITAL INTRA-ORÇAMENTARIAS	969.000,00		
Total	0,00	Total	969.000,00		
Resumo					
Receitas Correntes	114.043.400,00	89,10 %	DESPESAS CORRENTES	96.314.000,00	75,25 %
Receitas de Capital	13.242.000,00	10,36 %	DESPESAS DE CAPITAL	19.125.000,00	14,94 %
Receitas Correntes Intra-Orçamentárias	9.118.000,00	7,12 %	DESPESAS CORRENTES INTRA-ORÇAMEN	8.149.000,00	6,37 %
Dedução das Receitas Correntes	-8.403.400,00	-6,57 %	DESPESAS DE CAPITAL INTRA-ORÇAMENT	969.000,00	0,75 %
			RESERVA DE CONTINGÊNCIA	3.443.000,00	2,69 %
Total	128.000.000,00	100,00 %	Total	128.000.000,00	100,00 %



assinado por: idUser 83

http://cloud.ite-solucoes.inf.br/transparencia/Municipal/download/54-20220200170958.pdf

PORTAL DA TRANSPARENCIA



Município de Bom Conselho
ORÇAMENTO 2020
TABELA DA LEGISLAÇÃO DA RECEITA

Elaborada pela Nova Classificação da Receita definida pelas Portarias STN nº 306, de 24 de junho de 2010 (RFB/CAT nº 643) e Portaria Interministerial STN-IOF nº 06, de 18 de dezembro de 2010.

Natureza da Receita	Especificação	Amparo Legal
1.0.0.00.00	Receitas Correntes	Lei nº 4.310, de 17 de março de 1964, § 1º da art. 11, com redação dada pelo Decreto-Lei nº 1.918, de 20 de junho de 1964.
1.1.0.00.00	Impostos, Taxas e Contribuições de Melhoria	Lei nº 4.310, de 17 de março de 1964, § 4º da art. 11, com redação dada pelo Decreto-Lei nº 1.918, de 20 de junho de 1964.
1.1.1.00.00	Impostos	Constituição Federal, art. 153, e Lei nº 3.172, de 25 de outubro de 1956 (CTM), art. 16.
1.1.1.00.01	Imposto sobre a Renda e Proventos de Qualquer Natureza	Esta natureza é agregadora. Verificar os códigos de natureza de receita específicos.
1.1.1.01.01	Imposto sobre a Renda de Pessoas Físicas - IRPF	Esta natureza é agregadora. Verificar os códigos de natureza de receita específicos.
1.1.1.01.18	Imposto sobre a Renda de Pessoas Físicas - IRPF	Esta natureza é agregadora. Verificar os códigos de natureza de receita específicos.
1.1.1.01.13	Imposto sobre a Renda de Pessoas Físicas - IRPF - Principal	Constituição Federal, art. 156, I; Decreto nº 3.048, de 26 de março de 1999; Lei nº 8.981, de 28 de janeiro de 1995; Lei nº 11.119, de 25 de maio de 2003; Lei nº 11.313, de 13 de junho de 2006; Lei nº 11.902, de 11 de maio de 2007; e Medida Provisória nº 461, de 15 de dezembro de 2009.
1.1.1.01.12	Imposto sobre a Renda de Pessoas Físicas - IRPF - Multas e Juros	Ver código de receita principal.
1.1.1.01.13	Imposto sobre a Renda de Pessoas Físicas - IRPF - Dívida Ativa	Ver código de receita principal.
1.1.1.01.14	Imposto sobre a Renda de Pessoas Físicas - IRPF - Dívida Ativa - Multas e Juros	Ver código de receita principal.
1.1.1.01.03	Imposto sobre a Renda - Retido na Fonte	Esta natureza é agregadora. Verificar os códigos de natureza de receita específicos.
1.1.1.01.10	Imposto sobre a Renda - Retido na Fonte - Trabalho	Esta natureza é agregadora. Verificar os códigos de natureza de receita específicos.
1.1.1.01.11	Imposto sobre a Renda - Retido na Fonte - Trabalho - Principal	Constituição Federal, art. 156, I; Decreto nº 3.048, de 26 de março de 1999; Lei nº 8.981, de 28 de janeiro de 1995; Lei nº 11.119, de 25 de maio de 2003; Lei nº 11.311, de 13 de junho de 2006; Lei nº 11.902, de 11 de maio de 2007; e Medida Provisória nº 461, de 15 de dezembro de 2009.
1.1.1.01.12	Imposto sobre a Renda - Retido na Fonte - Trabalho - Multas e Juros	Ver código de receita principal.
1.1.1.01.13	Imposto sobre a Renda - Retido na Fonte - Trabalho - Dívida Ativa	Ver código de receita principal.
1.1.1.01.14	Imposto sobre a Renda - Retido na Fonte - Trabalho - Dívida Ativa - Multas e Juros	Ver código de receita principal.
1.1.1.01.04	Imposto sobre a Renda - Retido na Fonte - Outros Rendimentos	Esta natureza é agregadora. Verificar os códigos de natureza de receita específicos.
1.1.1.01.41	Imposto sobre a Renda - Retido na Fonte - Outros Rendimentos - Principal	Constituição Federal, art. 156, I e Decreto nº 3.048, de 26 de março de 1999.
1.1.1.01.42	Imposto sobre a Renda - Retido na Fonte - Outros Rendimentos - Multas e Juros	Ver código de receita principal.
1.1.1.01.43	Imposto sobre a Renda - Retido na Fonte - Outros Rendimentos - Dívida Ativa	Ver código de receita principal.
1.1.1.01.44	Imposto sobre a Renda - Retido na Fonte - Outros Rendimentos - Dívida Ativa - Multas e Juros	Ver código de receita principal.
1.1.1.01.02	Impostos Especiais de Consumo, IP e Mercadorias	Portaria Interministerial STN/IOF nº 5/2010.
1.1.1.01.06	Imposto sobre o Patrimônio para Estados/Distritos/Municípios	Esta natureza é agregadora. Verificar os códigos de natureza de receita específicos.
1.1.1.01.18	Imposto sobre a Propriedade Predial e Territorial Urbana	Esta natureza é agregadora. Verificar os códigos de natureza de receita específicos.
1.1.1.01.11	Imposto sobre a Propriedade Predial e Territorial Urbana - Principal	Constituição Federal (CF), art. 156, I; Lei Federal nº 5.172, de 25 de outubro de 1966 (CFM), art. 32; e Código Tributário Municipal (CTM).
1.1.1.01.12	Imposto sobre a Propriedade Predial e Territorial Urbana - Multas e Juros	Ver código de receita principal.
1.1.1.01.13	Imposto sobre a Propriedade Predial e Territorial Urbana - Dívida Ativa	Ver código de receita principal.
1.1.1.01.14	Imposto sobre a Propriedade Predial e Territorial Urbana - Dívida Ativa - Multas e Juros	Ver código de receita principal.
1.1.1.01.40	Imposto sobre Transmissão "Inter Vivos" de Bens Imóveis e de Direitos Reais sobre Imóveis	Esta natureza é agregadora. Verificar os códigos de natureza de receita específicos.
1.1.1.01.41	Imposto sobre Transmissão "Inter Vivos" de Bens Imóveis e de Direitos Reais sobre Imóveis - Principal	Constituição Federal (CF), art. 156, II; Lei Federal nº 3.172, de 25 de outubro de 1966 (CFM), art. 33; e Código Tributário Municipal (CTM).
1.1.1.01.42	Imposto sobre Transmissão "Inter Vivos" de Bens Imóveis e de Direitos Reais sobre Imóveis - Multas e Juros	Ver código de receita principal.
1.1.1.01.43	Imposto sobre Transmissão "Inter Vivos" de Bens Imóveis e de Direitos Reais sobre Imóveis - Dívida Ativa	Ver código de receita principal.
1.1.1.01.44	Imposto sobre Transmissão "Inter Vivos" de Bens Imóveis e de Direitos Reais sobre Imóveis - Dívida Ativa - Multas e Juros	Ver código de receita principal.
1.1.1.02.00	Impostos sobre a Produção, Circulação de Mercadorias e Serviços	Esta natureza é agregadora. Verificar os códigos de natureza de receita específicos.
1.1.1.02.03	Imposto sobre Serviços de Qualquer Natureza	Esta natureza é agregadora. Verificar os códigos de natureza de receita específicos.
1.1.1.02.11	Imposto sobre Serviços de Qualquer Natureza - Principal	Constituição Federal (CF), art. 156, III; Lei Complementar nº 116, de 21 de julho de 2006; e Código Tributário Municipal (CTM).
1.1.1.02.12	Imposto sobre Serviços de Qualquer Natureza - Multas e Juros	Ver código de receita principal.
1.1.1.02.13	Imposto sobre Serviços de Qualquer Natureza - Dívida Ativa	Ver código de receita principal.
1.1.1.02.14	Imposto sobre Serviços de Qualquer Natureza - Dívida Ativa - Multas e Juros	Ver código de receita principal.
1.1.2.00.00	Taxas	Esta natureza é agregadora. Verificar os códigos de natureza de receita específicos.
1.1.2.04.00	Taxa de Controle e Fiscalização Ambiental	Esta natureza é agregadora. Verificar os códigos de natureza de receita específicos.
1.1.2.04.10	Taxa de Controle e Fiscalização Ambiental	Lei nº 6.938, de 15 de agosto de 1981, art. 27-III e 27-4; Lei nº 10.945, de 27 de dezembro de 2004; Lei nº 13.296, de 2 de março de 2006; e Código Tributário Municipal (CTM).
1.1.2.04.11	Taxa de Controle e Fiscalização Ambiental - Principal	Ver código de receita principal.
1.1.2.04.12	Taxa de Controle e Fiscalização Ambiental - Multas e Juros	Ver código de receita principal.
1.1.2.04.13	Taxa de Controle e Fiscalização Ambiental - Dívida Ativa	Ver código de receita principal.
1.1.2.04.14	Taxa de Controle e Fiscalização Ambiental - Dívida Ativa - Multas e Juros	Ver código de receita principal.
1.1.2.05.00	Taxas pela Prestação de Serviços	Esta natureza é agregadora. Verificar os códigos de natureza de receita específicos.
1.1.2.05.01	Taxas pela Prestação de Serviços	Esta natureza é agregadora. Verificar os códigos de natureza de receita específicos.
1.1.2.05.10	Taxas pela Prestação de Serviços	Esta natureza é agregadora. Verificar os códigos de natureza de receita específicos.
1.1.2.05.11	Taxas pela Prestação de Serviços - Principal	Art. 6º da Lei nº 4.375, de 27 de agosto de 1964; Art. 7º da Lei nº 3.172, de 25 de outubro de 1966; Lei nº 5.209, de 4 de julho de 1966; Decreto-lei nº 115, de 25 de janeiro de 1967; e Código Tributário Municipal (CTM).
1.1.2.05.12	Taxas pela Prestação de Serviços - Multas e Juros	Ver código de receita principal.
1.1.2.05.13	Taxas pela Prestação de Serviços - Dívida Ativa	Ver código de receita principal.
1.1.2.05.14	Taxas pela Prestação de Serviços - Dívida Ativa - Multas e Juros	Ver código de receita principal.
1.1.2.06.00	Taxas - Especiais de Estado, DF e Municípios	Esta natureza é agregadora. Verificar os códigos de natureza de receita específicos.
1.1.2.06.01	Taxas de Inscrição, Controle e Fiscalização	Esta natureza é agregadora. Verificar os códigos de natureza de receita específicos.
1.1.2.06.10	Taxas de Fiscalização de Vigilância Sanitária	Esta natureza é agregadora. Verificar os códigos de natureza de receita específicos.
1.1.2.06.11	Taxas de Fiscalização de Vigilância Sanitária - Principal	Código Tributário Municipal (CTM).
1.1.2.06.12	Taxas de Fiscalização de Vigilância Sanitária - Multas e Juros	Ver código de receita principal.



assinado por: idUser 83

PORTAL DA TRANSPARENCIA
http://cloud-it-solucoes.inf.br/transparenciaMunicipal/download/54-202202001700958.pdf





PORTAL DA TRANSPARENCIA
<http://cloud-it-solucoes.inf.br/transparenciaMunicipal/download/54-202302001700958.pdf>
 assinado por: idUser 83

Natureza da Receita	Especificação	Amparo Legal
1.1.2.001.13	Taxa de Fiscalização de Vigilância Sanitária - Dívida Ativa	Vide código de receita principal.
1.1.2.001.14	Taxa de Fiscalização de Vigilância Sanitária - Dívida Ativa - Multas e Juros	Vide código de receita principal.
1.1.2.01.90	Taxas de Inspeção, Controle e Fiscalização - Outras	Esta natureza é agregadora. Verificar os códigos de natureza de receita específicos.
1.1.2.01.91	Taxas de Inspeção, Controle e Fiscalização - Outras - Principal	Código Tributário Municipal (CTM).
1.1.2.01.92	Taxas de Inspeção, Controle e Fiscalização - Outras - Multas e Juros	Vide código de receita principal.
1.1.2.01.93	Taxas de Inspeção, Controle e Fiscalização - Outras - Dívida Ativa	Vide código de receita principal.
1.1.2.01.94	Taxas de Inspeção, Controle e Fiscalização - Outras - Dívida Ativa - Multas e Juros	Vide código de receita principal.
1.1.3.00.00	Contribuição de Melhoria	Esta natureza é agregadora. Verificar os códigos de natureza de receita específicos.
1.1.3.00.10	Contribuição de Melhoria	Esta natureza é agregadora. Verificar os códigos de natureza de receita específicos.
1.1.3.00.11	Contribuição de Melhoria - Principal	Art. 140, inciso III, da Constituição Federal, Arts. 82 e 83 de Lei nº 3.172, de 25 de outubro de 1966, Código Tributário Nacional e o Código Tributário Municipal (CTM).
1.1.3.00.12	Contribuição de Melhoria - Multas e Juros	Vide código de receita principal.
1.1.3.00.13	Contribuição de Melhoria - Dívida Ativa	Vide código de receita principal.
1.1.3.00.14	Contribuição de Melhoria - Dívida Ativa - Multas e Juros	Vide código de receita principal.
1.1.3.00.80	Contribuição de Melhoria - Especifico de Estados, DF e Municípios	Portaria Interministerial ITN/STF nº 3/2013.
1.1.3.00.81	Contribuição de Melhoria para Expansão da Rede de Água Potável e Saneamento Básico	Esta natureza é agregadora. Verificar os códigos de natureza de receita específicos.
1.1.3.00.10	Contribuição de Melhoria para Expansão da Rede de Água Potável e Saneamento Básico	Esta natureza é agregadora. Verificar os códigos de natureza de receita específicos.
1.1.3.00.80	Contribuição de Melhoria para Expansão da Rede de Iluminação Pública na Cidade	Esta natureza é agregadora. Verificar os códigos de natureza de receita específicos.
1.1.3.00.10	Contribuição de Melhoria para Expansão da Rede de Iluminação Pública na Cidade	Esta natureza é agregadora. Verificar os códigos de natureza de receita específicos.
1.1.3.00.00	Contribuição de Melhoria para Expansão da Rede de Iluminação Pública Rural	Esta natureza é agregadora. Verificar os códigos de natureza de receita específicos.
1.1.3.00.10	Contribuição de Melhoria para Expansão da Rede de Iluminação Pública Rural	Esta natureza é agregadora. Verificar os códigos de natureza de receita específicos.
1.1.3.00.00	Contribuição de Melhoria para Pavimentação e Obras Complementares	Esta natureza é agregadora. Verificar os códigos de natureza de receita específicos.
1.1.3.00.10	Contribuição de Melhoria para Pavimentação e Obras Complementares	Esta natureza é agregadora. Verificar os códigos de natureza de receita específicos.
1.1.3.99.00	Outras Contribuições de Melhoria	Esta natureza é agregadora. Verificar os códigos de natureza de receita específicos.
1.1.3.99.10	Outras Contribuições de Melhoria	Esta natureza é agregadora. Verificar os códigos de natureza de receita específicos.
1.2.0.00.00	Contribuições	Esta natureza é agregadora. Verificar os códigos de natureza de receita específicos.
1.2.1.00.00	Contribuições Sociais	Esta natureza é agregadora. Verificar os códigos de natureza de receita específicos.
1.2.1.00.00	Contribuições Sociais Específicas de Estados, DF e Municípios	Esta natureza é agregadora. Verificar os códigos de natureza de receita específicos.
1.2.1.00.00	Contribuição do Servidor Civil para o Plano de Seguridade Social - CPSS - Especifico de EST/DF/MUN	Esta natureza é agregadora. Verificar os códigos de natureza de receita específicos.
1.2.1.00.10	CPSS do Servidor Civil Ativo	Esta natureza é agregadora. Verificar os códigos de natureza de receita específicos.
1.2.1.00.11	CPSS do Servidor Civil Ativo - Principal	CP/88, art. 40; Lei nº 10.087, de 10 de junho de 2004, art. 1º.
1.2.1.00.12	CPSS do Servidor Civil Ativo - Multas e Juros	Vide código de receita principal.
1.2.1.00.13	CPSS do Servidor Civil Ativo - Dívida Ativa	Vide código de receita principal.
1.2.1.00.14	CPSS do Servidor Civil Ativo - Dívida Ativa - Multas e Juros	Vide código de receita principal.
1.2.1.00.10	CPSS do Servidor Civil Inativo	Esta natureza é agregadora. Verificar os códigos de natureza de receita específicos.
1.2.1.00.11	CPSS do Servidor Civil Inativo - Principal	CP/88, art. 40; Lei nº 10.087, de 10 de junho de 2004, art. 1º.
1.2.1.00.12	CPSS do Servidor Civil Inativo - Multas e Juros	Vide código de receita principal.
1.2.1.00.13	CPSS do Servidor Civil Inativo - Dívida Ativa	Vide código de receita principal.
1.2.1.00.14	CPSS do Servidor Civil Inativo - Dívida Ativa - Multas e Juros	Vide código de receita principal.
1.2.1.00.80	CPSS Patronal - Servidor Civil - Especifico de EST/DF/MUN	Esta natureza é agregadora. Verificar os códigos de natureza de receita específicos.
1.2.1.00.10	CPSS Patronal - Servidor Civil Ativo	Esta natureza é agregadora. Verificar os códigos de natureza de receita específicos.
1.2.1.00.11	CPSS Patronal - Servidor Civil Ativo - Principal	Constituição Federal, art. 149, §1º e do art. 195 e 201. Legislação previdenciária local.
1.2.1.00.12	CPSS Patronal - Servidor Civil Ativo - Multas e Juros	Vide código de receita principal.
1.2.4.00.00	Contribuição para o Centro de Serviço de Iluminação Pública	Esta natureza é agregadora. Verificar os códigos de natureza de receita específicos.
1.2.4.00.10	Contribuição para o Centro de Serviço de Iluminação Pública	Esta natureza é agregadora. Verificar os códigos de natureza de receita específicos.
1.2.4.00.11	Contribuição para o Centro de Serviço de Iluminação Pública - Principal	Constituição Federal, art. 149-A.
1.3.0.00.00	Receita Patrimonial	Esta natureza é agregadora. Verificar os códigos de natureza de receita específicos.
1.3.1.00.00	Exploração de Patrimônio Imobiliário do Estado	Esta natureza é agregadora. Verificar os códigos de natureza de receita específicos.
1.3.1.00.00	Aluguel, Arrendamentos, Focos, Locatários, Tarifas de Ocupação	Esta natureza é agregadora. Verificar os códigos de natureza de receita específicos.
1.3.1.00.10	Aluguel e Arrendamentos	Esta natureza é agregadora. Verificar os códigos de natureza de receita específicos.
1.3.1.00.11	Aluguel e Arrendamentos - Principal	Lei nº 4.720, de 17 de março de 1964, art. 21, § 4º; Decreto-Lei nº 9.761, de 5 de setembro de 1946; Decreto-Lei nº 2.198, de 21 de dezembro de 1967; Decreto nº 988, de 11 de novembro de 1993, e alterações posteriores; Lei nº 9.616, de 15 de maio de 1998; Decreto nº 3.725, de 10 de janeiro de 2001; Lei nº 11.483, de 31 de maio de 2007; Código Tributário Municipal (CTM).
1.3.1.00.12	Aluguel e Arrendamentos - Multas e Juros	Vide código de receita principal.
1.3.1.00.13	Aluguel e Arrendamentos - Dívida Ativa	Vide código de receita principal.
1.3.1.00.14	Aluguel e Arrendamentos - Dívida Ativa - Multas e Juros	Vide código de receita principal.
1.3.1.00.20	Focos, Locatários e Tarifas de Ocupação	Esta natureza é agregadora. Verificar os códigos de natureza de receita específicos.
1.3.1.00.12	Focos, Locatários e Tarifas de Ocupação - Principal	Lei nº 13.240, de 30 de dezembro de 2015, art. 7º; Lei nº 4.520, de 17 de março de 1964, art. 11, § 4º; Decreto-Lei nº 9.761, de 5 de setembro de 1946; Decreto-Lei nº 2.198, de 21 de dezembro de 1967; Decreto nº 988, de 11 de novembro de 1993, e alterações posteriores; Lei nº 9.616, de 15 de maio de 1998; Decreto nº 3.725, de 10 de janeiro de 2001; Lei nº 11.483, de 31 de maio de 2007; Código Tributário Municipal (CTM).
1.3.1.00.12	Focos, Locatários e Tarifas de Ocupação - Multas e Juros	Vide código de receita principal.
1.3.1.00.13	Focos, Locatários e Tarifas de Ocupação - Dívida Ativa	Vide código de receita principal.
1.3.1.00.14	Focos, Locatários e Tarifas de Ocupação - Dívida Ativa - Multas e Juros	Vide código de receita principal.
1.3.2.00.00	Tributos Nacionais	Esta natureza é agregadora. Verificar os códigos de natureza de receita específicos.
1.3.2.00.00	Juros e Correções Monetárias	Esta natureza é agregadora. Verificar os códigos de natureza de receita específicos.
1.3.2.00.10	Restituição de Impostos Nacionais	Esta natureza é agregadora. Verificar os códigos de natureza de receita específicos.
1.3.2.00.11	Restituição de Impostos Nacionais - Principal	Art. 146, § 1º da Constituição Federal; Lei nº 9.422, de 5 de dezembro de 1996; e Legislação específica para cada caso.
1.4.1.00.00	Restituição dos Recursos do Regime Próprio de Previdência Social - RPPS	Esta natureza é agregadora. Verificar os códigos de natureza de receita específicos.
1.4.1.00.00	Restituição dos Recursos do Regime Próprio de Previdência Social - RPPS - Principal	Lei nº 9.717, de 27 de novembro de 1996, arts. 1º, § 9º III, e 4º, inciso IV; e Resolução do Conselho Nacional de Previdência Social nº 3.922, de 25 de novembro de 2018.
1.3.1.00.50	Juros de Títulos de Renda	Esta natureza é agregadora. Verificar os códigos de natureza de receita específicos.
1.3.1.00.51	Juros de Títulos de Renda - Principal	Art. 164, § 1º da Constituição Federal e Normativas da CFM e Banco Central.
1.3.2.00.00	Distâncias	Esta natureza é agregadora. Verificar os códigos de natureza de receita específicos.
1.3.2.00.10	Distâncias	Esta natureza é agregadora. Verificar os códigos de natureza de receita específicos.



assinado por: idUser 83

PORTAL DA TRANSPARENCIA
http://cloud-it-solucoes.inf.br/transparenciaMunicipal/download/54-20220200170958.pdf

Natureza da Receita	Especificação	Amparo Legal
1.1.2.00.1.1	Dividendos - Principal	Lei no 6.494, de 15 de dezembro de 1976, e alterações posteriores; e Lei no 9.518, de 18 de dezembro de 2003.
1.1.2.00.1.2	Dividendos - Multas e Juros	Vide código de receita principal.
1.1.2.00.1.3	Dividendos - Dívida Ativa	Vide código de receita principal.
1.1.2.00.1.4	Dividendos - Dívida Ativa - Multas e Juros	Vide código de receita principal.
1.1.2.00.8.8	Outros Valores Mobiliários	Esta natureza é agregadora. Verificar os códigos de natureza de receita específicos.
1.1.2.00.8.9	Outros Valores Mobiliários	Esta natureza é agregadora. Verificar os códigos de natureza de receita específicos.
1.1.2.00.1.1	Outros Valores Mobiliários - Principal	Art. 166, § 3º da Constituição Federal e Resolução do CFM e Banco Central.
1.1.2.00.1.2	Outros Valores Mobiliários - Multas e Juros	Vide código de receita principal.
1.1.2.00.1.3	Outros Valores Mobiliários - Dívida Ativa	Vide código de receita principal.
1.1.2.00.1.4	Outros Valores Mobiliários - Dívida Ativa - Multas e Juros	Vide código de receita principal.
1.1.3.00.0.0	Delegação de Serviços Públicos Prestados Concessão, Permissão, Autorização ou Licença	Esta natureza é agregadora. Verificar os códigos de natureza de receita específicos.
1.1.3.100.0.0	Delegação para a Prestação dos Serviços de Trânsito	Esta natureza é agregadora. Verificar os códigos de natureza de receita específicos.
1.1.3.101.0.0	Delegação para a Prestação dos Serviços de Transporte Rodoviário	Esta natureza é agregadora. Verificar os códigos de natureza de receita específicos.
1.1.3.101.1.0	Delegação para a Prestação dos Serviços de Transporte Rodoviário - Principal	Esta natureza é agregadora. Verificar os códigos de natureza de receita específicos. CF, art. 21, inciso III, alínea "c"; Lei nº 10.253, de 2005, art. 12, inciso I; art. 13, inciso I Decreto no 2.521, de 20 de março de 1998. Resolução Proconex no 2.217, de 4 de setembro de 2001.
1.1.3.101.1.2	Delegação para a Prestação dos Serviços de Transporte Rodoviário - Multas e Juros	Vide código de receita principal.
1.1.3.101.1.3	Delegação para a Prestação dos Serviços de Transporte Rodoviário - Dívida Ativa	Vide código de receita principal.
1.1.3.101.1.4	Delegação para a Prestação dos Serviços de Transporte Rodoviário - Dívida Ativa - Multas e Juros	Vide código de receita principal.
1.1.3.800.0.0	Demais Receitas Patrimoniais	Esta natureza é agregadora. Verificar os códigos de natureza de receita específicos.
1.1.3.801.0.0	Demais Receitas Patrimoniais	Esta natureza é agregadora. Verificar os códigos de natureza de receita específicos.
1.1.3.801.1.0	Demais Receitas Patrimoniais - Principal	Lei nº 10.406, de 10 de janeiro de 2002.
1.1.3.801.1.2	Demais Receitas Patrimoniais - Multas e Juros	Vide código de receita principal.
1.1.3.801.1.3	Demais Receitas Patrimoniais - Dívida Ativa	Vide código de receita principal.
1.1.3.801.1.4	Demais Receitas Patrimoniais - Dívida Ativa - Multas e Juros	Vide código de receita principal.
1.4.0.000.0.0	Receita Agropastoril	Esta natureza é agregadora. Verificar os códigos de natureza de receita específicos.
1.4.0.001.0.0	Receita Agropastoril	Esta natureza é agregadora. Verificar os códigos de natureza de receita específicos.
1.4.0.001.1.0	Receita Industrial	Esta natureza é agregadora. Verificar os códigos de natureza de receita específicos.
1.4.0.001.1.0	Receita Industrial	Esta natureza é agregadora. Verificar os códigos de natureza de receita específicos.
1.4.0.000.0.0	Receita de Serviços	Esta natureza é agregadora. Verificar os códigos de natureza de receita específicos.
1.4.1.000.0.0	Serviços Administrativos e Comerciais Gerais	Esta natureza é agregadora. Verificar os códigos de natureza de receita específicos.
1.4.1.001.0.0	Serviços Administrativos e Comerciais Gerais	Esta natureza é agregadora. Verificar os códigos de natureza de receita específicos.
1.4.1.001.1.0	Serviços Administrativos e Comerciais Gerais - Principal	Esta natureza é agregadora. Verificar os códigos de natureza de receita específicos. Constituição Federal, art. 173; Lei no 4.320, de 17 de março de 1964, art. 11, §§ 1º e 4º.
1.4.1.001.1.2	Serviços Administrativos e Comerciais Gerais - Multas e Juros	Vide código de receita principal.
1.4.1.001.1.3	Serviços Administrativos e Comerciais Gerais - Dívida Ativa	Vide código de receita principal.
1.4.1.001.1.4	Serviços Administrativos e Comerciais Gerais - Dívida Ativa - Multas e Juros	Vide código de receita principal.
1.4.1.002.0.0	Instituição em Concurso e Processo Seletivos	Esta natureza é agregadora. Verificar os códigos de natureza de receita específicos.
1.4.1.002.1.0	Instituição em Concurso e Processo Seletivos	Legislação Específica Municipal.
1.4.1.003.0.0	Serviços de Registro, Certificação e Prestação	Esta natureza é agregadora. Verificar os códigos de natureza de receita específicos.
1.4.1.003.1.0	Serviços de Registro, Certificação e Prestação	Esta natureza é agregadora. Verificar os códigos de natureza de receita específicos.
1.4.1.004.0.0	Serviços de Informação e Tecnologia	Esta natureza é agregadora. Verificar os códigos de natureza de receita específicos.
1.4.1.004.1.0	Serviços de Informação e Tecnologia	Esta natureza é agregadora. Verificar os códigos de natureza de receita específicos.
1.4.1.005.0.0	Serviços e Atividades Referentes à Navegação e ao Transporte	Esta natureza é agregadora. Verificar os códigos de natureza de receita específicos.
1.4.1.005.1.0	Serviços de Transporte	Esta natureza é agregadora. Verificar os códigos de natureza de receita específicos.
1.4.1.005.1.1	Serviços de Transporte - Principal	Esta natureza é agregadora. Verificar os códigos de natureza de receita específicos. Constituição Federal, art. 173; Lei no 4.320, de 17 de março de 1964, art. 11, §§ 1º e 4º.
1.4.1.005.1.2	Serviços de Transporte - Multas e Juros	Vide código de receita principal.
1.4.1.005.1.3	Serviços de Transporte - Dívida Ativa	Vide código de receita principal.
1.4.1.005.1.4	Serviços de Transporte - Dívida Ativa - Multas e Juros	Vide código de receita principal.
1.4.1.800.0.0	Serviços e Atividades Referentes à Saúde	Esta natureza é agregadora. Verificar os códigos de natureza de receita específicos.
1.4.1.801.0.0	Serviços e Atividades Referentes à Saúde - Específico para Estados/DF/Municípios	Esta natureza é agregadora. Verificar os códigos de natureza de receita específicos.
1.4.1.801.1.0	Serviços de Saúde - Específico para Estados/DF/Municípios	Esta natureza é agregadora. Verificar os códigos de natureza de receita específicos.
1.4.1.801.1.1	Serviços Hospitalares	Esta natureza é agregadora. Verificar os códigos de natureza de receita específicos.
1.4.1.801.1.2	Serviços Hospitalares - Principal	Legislação Específica Municipal.
1.4.1.801.1.3	Serviços de Registro de Análise e de Controle	Esta natureza é agregadora. Verificar os códigos de natureza de receita específicos.
1.4.1.801.1.4	Serviços de Registro de Análise e de Controle - Principal	Legislação Específica Municipal.
1.4.1.801.1.5	Serviços Radiológicos e Laboratoriais	Esta natureza é agregadora. Verificar os códigos de natureza de receita específicos.
1.4.1.801.1.6	Serviços Radiológicos e Laboratoriais - Principal	Legislação Específica Municipal.
1.4.1.801.1.7	Serviços Ambulatoriais	Esta natureza é agregadora. Verificar os códigos de natureza de receita específicos.
1.4.1.801.1.8	Serviços Ambulatoriais - Principal	Legislação Específica Municipal.
1.4.1.801.1.9	Outros Serviços de Saúde	Esta natureza é agregadora. Verificar os códigos de natureza de receita específicos.
1.4.1.801.1.10	Outros Serviços de Saúde - Principal	Legislação Específica Municipal.
1.7.00.000.0.0	Transferências Correntes	Esta natureza é agregadora. Verificar os códigos de natureza de receita específicos.
1.7.1.000.0.0	Transferências da União de 1990/2000	Esta natureza é agregadora. Verificar os códigos de natureza de receita específicos.
1.7.1.000.0.1	Transferências da União - Específico de Estados, DF e Municípios	Portaria Interministerial STG/507 nº 5/2015.
1.7.1.001.0.0	Participação em Receita de União	Esta natureza é agregadora. Verificar os códigos de natureza de receita específicos.
1.7.1.001.1.0	Cota-Parte do Fundo de Participação dos Municípios - Cota Mensal	Esta natureza é agregadora. Verificar os códigos de natureza de receita específicos.
1.7.1.001.1.1	Cota-Parte do Fundo de Participação dos Municípios - Cota Mensal - Principal	Art. 159 da CF.
1.7.1.001.2.0	Delegação - Cota-Parte do Fundo de Participação dos Municípios - Cota Mensal - Principal	Art. 159 da CF / Lei nº 11.494/07.
1.7.1.001.3.0	Cota-Parte do Fundo de Participação dos Municípios - 1% Cota entregues no mês de dezembro	Esta natureza é agregadora. Verificar os códigos de natureza de receita específicos.
1.7.1.001.3.1	Cota-Parte do Fundo de Participação dos Municípios - 1% Cota entregues no mês de dezembro - Principal	Art. 159 da CF, alínea "f".
1.7.1.001.4.0	Cota-Parte do Fundo de Participação dos Municípios - 1% Cota entregues no mês de julho	Esta natureza é agregadora. Verificar os códigos de natureza de receita específicos.
1.7.1.001.4.1	Cota-Parte do Fundo de Participação dos Municípios - 1% Cota entregues no mês de julho - Principal	Art. 159 da CF, alínea "g".
1.7.1.801.0.0	Cota-Parte do Imposto Sobre Propriedade Terrestrial Rural	Esta natureza é agregadora. Verificar os códigos de natureza de receita específicos.
1.7.1.801.1.0	Cota-Parte do Imposto Sobre Propriedade Terrestrial Rural - Principal	Art. 129 da CF.
9.1.7.1.801.1.1	Delegação - Cota-Parte do Imposto Sobre a Propriedade Terrestrial Rural - Principal	Art. 129 da CF / Lei nº 11.894/07.
1.7.1.802.0.0	Transferências da Compensação Financeira pela Exploração de Recursos Naturais	Esta natureza é agregadora. Verificar os códigos de natureza de receita específicos.
1.7.1.802.1.0	Cota-Parte da Compensação Financeira de Recursos Hídricos	Esta natureza é agregadora. Verificar os códigos de natureza de receita específicos.
1.7.1.802.1.1	Cota-Parte da Compensação Financeira de Recursos Hídricos - Principal	Art. 28, §1º da CF.



assinado por: idluser 83

PORTAL DA TRANSPARENCIA
<http://cloud.it-solucoes.inf.br/transparenciaMunicipal/download/54-202202001700958.pdf>

Natureza da Receita	Especificação	Amparo Legal
1.7.1.8.01.2.0	Cota-parte da Compensação Financeira de Recursos Municipais - CFEM	Esta natureza é agregadora. Verificar os códigos de natureza de receita específicos.
1.7.1.8.01.2.1	Cota-parte da Compensação Financeira de Recursos Municipais - CFEM - Principal	Art. 28, §2º da CF
1.7.1.8.01.3.0	Cota-parte Royalties - Compensação Financeira pela Produção de Petróleo - Lei nº 7.550/09	Esta natureza é agregadora. Verificar os códigos de natureza de receita específicos.
1.7.1.8.01.3.1	Cota-parte Royalties - Compensação Financeira pela Produção de Petróleo - Lei nº 7.550/09 - Principal	Art. 28, §2º da CF e Lei nº 7.550/09
1.7.1.8.01.6.0	Cota-Parte do Fundo Especial do Petróleo - FEP	Esta natureza é agregadora. Verificar os códigos de natureza de receita específicos.
1.7.1.8.01.6.1	Cota-Parte do Fundo Especial do Petróleo - FEP - Principal	Lei nº 9.478/97
1.7.1.8.01.9.0	Outras Transferências decorrentes da Compensação Financeira pela Exploração de Recursos Naturais	Esta natureza é agregadora. Verificar os códigos de natureza de receita específicos.
1.7.1.8.01.9.1	Outras Transferências decorrentes da Compensação Financeira pela Exploração de Recursos Naturais - Principal	Legislação Específica Federal
1.7.1.8.01.0.0	Transferência de Recursos do Sistema Entidade Saúde - SUS - Bloco Comum de Apoio e Serviços (Blocos de Saúde)	Esta natureza é agregadora. Verificar os códigos de natureza de receita específicos.
1.7.1.8.01.1.0	Transferência de Recursos do SUS - Atuação Básica	Esta natureza é agregadora. Verificar os códigos de natureza de receita específicos.
1.7.1.8.01.1.1	Transferência de Recursos do SUS - Atuação Básica - Principal	Art. 199 da CF, Art. 7º do ADCT, Lei Complementar nº 141, de 2012, e Nr Conjunta nº 11, de 2009 / COM-SUS/PRO-SUS
1.7.1.8.01.2.0	Transferência de Recursos do SUS - Atuação de Média e Alta Complexidade Ambulatorial Hospitalar	Esta natureza é agregadora. Verificar os códigos de natureza de receita específicos.
1.7.1.8.01.2.1	Transferência de Recursos do SUS - Atuação de Média e Alta Complexidade Ambulatorial Hospitalar - Principal	Art. 199 da CF, Art. 7º do ADCT, Lei Complementar nº 141, de 2012, e Nr Conjunta nº 11, de 2009 / COM-SUS/PRO-SUS
1.7.1.8.01.3.0	Transferência de Recursos do SUS - Vigilância em Saúde	Esta natureza é agregadora. Verificar os códigos de natureza de receita específicos.
1.7.1.8.01.3.1	Transferência de Recursos do SUS - Vigilância em Saúde - Principal	Art. 199 da CF, Art. 7º do ADCT, Lei Complementar nº 141, de 2012, e Nr Conjunta nº 11, de 2009 / COM-SUS/PRO-SUS
1.7.1.8.01.4.0	Transferência de Recursos do SUS - Assistência Farmacêutica	Esta natureza é agregadora. Verificar os códigos de natureza de receita específicos.
1.7.1.8.01.4.1	Transferência de Recursos do SUS - Assistência Farmacêutica - Principal	Art. 199 da CF, Art. 7º do ADCT, Lei Complementar nº 141, de 2012, e Nr Conjunta nº 11, de 2009 / COM-SUS/PRO-SUS
1.7.1.8.01.5.0	Transferência de Recursos do SUS - Gestão do SUS	Esta natureza é agregadora. Verificar os códigos de natureza de receita específicos.
1.7.1.8.01.5.1	Transferência de Recursos do SUS - Gestão do SUS - Principal	Art. 199 da CF, Art. 7º do ADCT, Lei Complementar nº 141, de 2012, e Nr Conjunta nº 11, de 2009 / COM-SUS/PRO-SUS
1.7.1.8.01.9.0	Transferência de Recursos do SUS - Outros Programas Financiados por Transferências Fundo a Fundo	Esta natureza é agregadora. Verificar os códigos de natureza de receita específicos.
1.7.1.8.01.9.1	Transferência de Recursos do SUS - Outros Programas Financiados por Transferências Fundo a Fundo - Principal	Art. 199 da CF, Art. 7º do ADCT, Lei Complementar nº 141, de 2012, e Nr Conjunta nº 11, de 2009 / COM-SUS/PRO-SUS
1.7.1.8.05.0.0	Transferências de Recursos do Fundo Nacional do Desenvolvimento da Educação - FNDCE	Esta natureza é agregadora. Verificar os códigos de natureza de receita específicos.
1.7.1.8.05.1.0	Transferências de Salário-Educação	Esta natureza é agregadora. Verificar os códigos de natureza de receita específicos.
1.7.1.8.05.1.1	Transferências de Salário-Educação - Principal	Legislação Específica Federal
1.7.1.8.05.2.0	Transferências Diretas do FNDCE referentes ao Programa Dinheiro Direto na Escola - PDDE	Esta natureza é agregadora. Verificar os códigos de natureza de receita específicos.
1.7.1.8.05.2.1	Transferências Diretas do FNDCE referentes ao Programa Dinheiro Direto na Escola - PDDE - Principal	Legislação Específica Federal
1.7.1.8.05.3.0	Transferências Diretas do FNDCE referentes ao Programa Nacional de Alimentação Escolar - PNAE	Esta natureza é agregadora. Verificar os códigos de natureza de receita específicos.
1.7.1.8.05.3.1	Transferências Diretas do FNDCE referentes ao Programa Nacional de Alimentação Escolar - PNAE - Principal	Legislação Específica Federal
1.7.1.8.05.4.0	Transferências Diretas do FNDCE referentes ao Programa Nacional de Apoio ao Transporte de Escolar - PRATE	Esta natureza é agregadora. Verificar os códigos de natureza de receita específicos.
1.7.1.8.05.4.1	Transferências Diretas do FNDCE referentes ao Programa Nacional de Apoio ao Transporte de Escolar - PRATE - Principal	Legislação Específica Federal
1.7.1.8.05.9.0	Outras Transferências Diretas do Fundo Nacional do Desenvolvimento da Educação - FNDCE	Esta natureza é agregadora. Verificar os códigos de natureza de receita específicos.
1.7.1.8.05.9.1	Outras Transferências Diretas do Fundo Nacional do Desenvolvimento da Educação - FNDCE - Principal	Legislação Específica Federal
1.7.1.8.06.0.0	Transferências Financeiras da ICMS - Desoneração - L.C. Nº 87/96	Esta natureza é agregadora. Verificar os códigos de natureza de receita específicos.
1.7.1.8.06.1.0	Transferências Financeiras da ICMS - Desoneração - L.C. Nº 87/96	Esta natureza é agregadora. Verificar os códigos de natureza de receita específicos.
1.7.1.8.06.1.1	Transferências Financeiras da ICMS - Desoneração - L.C. Nº 87/96 - Principal	Art. 198, II da CF, Lei Complementar nº 87, de 11 de setembro de 1996
6.1.1.8.06.1.1	Debitação-Transferência Financeira da ICMS - Desoneração - L.C. Nº 87/96 - Principal	Art. 198, II da CF, Lei Complementar nº 87, de 11 de setembro de 1996, Lei nº 11.494/2007
1.7.1.8.09.0.0	Transferências de Recursos de Complementação de União ao Fundo de Manutenção e Desenvolvimento da Educação Básica e de Valorização dos Profissionais da Educação - FUNDEB	Esta natureza é agregadora. Verificar os códigos de natureza de receita específicos.
1.7.1.8.09.1.0	Transferências de Recursos de Complementação de União ao Fundo de Manutenção e Desenvolvimento da Educação Básica e de Valorização dos Profissionais da Educação - FUNDEB	Esta natureza é agregadora. Verificar os códigos de natureza de receita específicos.
1.7.1.8.09.1.1	Transferências de Recursos de Complementação de União ao Fundo de Manutenção e Desenvolvimento da Educação Básica e de Valorização dos Profissionais da Educação - FUNDEB - Principal	Lei nº 11.494/2007
1.7.1.8.10.0.0	Transferências de Convênios da União e de São Paulo	Esta natureza é agregadora. Verificar os códigos de natureza de receita específicos.
1.7.1.8.10.1.0	Transferências de Convênios da União para o Sistema Único de Saúde - SUS	Esta natureza é agregadora. Verificar os códigos de natureza de receita específicos.
1.7.1.8.10.1.1	Transferências de Convênios da União para o Sistema Único de Saúde - SUS - Principal	Art. 195 da CF
1.7.1.8.10.2.0	Transferências de Convênios da União Destinadas a Programas de Educação - Principal	Esta natureza é agregadora. Verificar os códigos de natureza de receita específicos.
1.7.1.8.10.2.1	Transferências de Convênios da União Destinadas a Programas de Educação - Principal	Art. 195 da CF
1.7.1.8.10.3.0	Transferências de Convênios da União Destinadas a Programas de Assistência Social - Principal	Esta natureza é agregadora. Verificar os códigos de natureza de receita específicos.
1.7.1.8.10.3.1	Transferências de Convênios da União Destinadas a Programas de Assistência Social - Principal	Art. 195 da CF
1.7.1.8.10.9.0	Outras Transferências de Convênios da União	Esta natureza é agregadora. Verificar os códigos de natureza de receita específicos.
1.7.1.8.10.9.1	Outras Transferências de Convênios da União - Principal	Art. 195 da CF
1.7.1.8.12.0.0	Transferências de Recursos do Fundo Nacional de Assistência Social - FNAS	Esta natureza é agregadora. Verificar os códigos de natureza de receita específicos.
1.7.1.8.12.1.0	Transferências de Recursos do Fundo Nacional de Assistência Social - FNAS	Esta natureza é agregadora. Verificar os códigos de natureza de receita específicos.
1.7.1.8.12.1.1	Transferências de Recursos do Fundo Nacional de Assistência Social - FNAS - Principal	Art. 185 da CF
1.7.1.8.99.0.0	Outras Transferências da União	Esta natureza é agregadora. Verificar os códigos de natureza de receita específicos.
1.7.1.8.99.1.0	Outras Transferências da União	Esta natureza é agregadora. Verificar os códigos de natureza de receita específicos.
1.7.1.8.99.1.1	Outras Transferências da União - Principal	Legislação Específica Federal
1.7.2.0.00.0.0	Transferências dos Estados e do Distrito Federal e de suas Entidades	Esta natureza é agregadora. Verificar os códigos de natureza de receita específicos.
1.7.2.0.01.0.0	Transferências dos Estados e do Distrito Federal e de suas Entidades	Esta natureza é agregadora. Verificar os códigos de natureza de receita específicos.
1.7.2.0.01.0.1	Transferências dos Estados - Específicas de Estados, DF e Municípios	Portaria Interministerial STN/SIF nº 5/2015
1.7.2.0.01.0.2	Participação na Receita dos Estados	Esta natureza é agregadora. Verificar os códigos de natureza de receita específicos.



assinado por: idUser 83

PORTAL DA TRANSPARENCIA

http://cloud-it-solucoes.inf.br/transparenciaMunicipal/download/54-202202001700958.pdf

Natureza da Receita	Especificação	Amparo Legal
1.72.8.01.1.0	Cota-Parte de ICMS	Esta natureza é agregadora. Verificar os códigos de natureza de receita específicos.
1.72.8.01.1.1	Cota-Parte de ICMS - Principal	Art. 156, inciso IV da CF
1.72.8.01.1.3	Dedução - Cota-Parte de ICMS - Principal	Lei nº 11.496/2007
1.72.8.01.2.0	Cota-Parte de IPVA	Esta natureza é agregadora. Verificar os códigos de natureza de receita específicos.
1.72.8.01.2.1	Cota-Parte de IPVA - Principal	Art. 156, inciso III da CF
1.72.8.01.2.3	Dedução - Cota-Parte de IPVA - Principal	Lei nº 11.496/2007
1.72.8.01.3.0	Cota-Parte de IPTU - Municípios - Principal	Esta natureza é agregadora. Verificar os códigos de natureza de receita específicos.
1.72.8.01.3.1	Cota-Parte de IPTU - Municípios - Principal	Art. 159, II da CF
1.72.8.01.3.3	Dedução - Cota-Parte de IPTU - Municípios - Principal	Lei nº 11.496/2007
1.72.8.01.4.0	Cota-Parte da Contribuição de Intervenção no Domínio Econômico	Esta natureza é agregadora. Verificar os códigos de natureza de receita específicos.
1.72.8.01.4.1	Cota-Parte da Contribuição de Intervenção no Domínio Econômico - Principal	Art. 159, III da CF
1.72.8.01.5.0	Outras Participações na Receita dos Estados	Esta natureza é agregadora. Verificar os códigos de natureza de receita específicos.
1.72.8.01.5.1	Outras Participações na Receita dos Estados - Principal	Legislação Específica
1.72.8.01.5.0	Outras Transferências aos Estados	Esta natureza é agregadora. Verificar os códigos de natureza de receita específicos.
1.72.8.01.5.1	Outras Transferências aos Estados - Principal	Legislação Específica
1.72.8.01.0.0	Transferência de Cota-Parte da Composição Financeira (25%)	Esta natureza é agregadora. Verificar os códigos de natureza de receita específicos.
1.72.8.01.0.0	Outras Transferências Decorrentes da Composição Financeira	Esta natureza é agregadora. Verificar os códigos de natureza de receita específicos.
1.72.8.01.0.1	Outras Transferências Decorrentes da Composição Financeira - Principal	Legislação Específica
1.72.8.01.0.0	Transferência de Recursos de Estado para Programas de Saúde - Repasse Fundo a Fundo	Esta natureza é agregadora. Verificar os códigos de natureza de receita específicos.
1.72.8.01.1.0	Transferência de Recursos de Estado para Programas de Saúde - Repasse Fundo a Fundo	Esta natureza é agregadora. Verificar os códigos de natureza de receita específicos.
1.72.8.01.1.1	Transferência de Recursos de Estado para Programas de Saúde - Repasse Fundo a Fundo - Principal	Legislação Específica
1.72.8.10.0.0	Transferência de Convênios dos Estados e do Distrito Federal e das Suas Unidades	Esta natureza é agregadora. Verificar os códigos de natureza de receita específicos.
1.72.8.10.1.0	Transferências de Convênios dos Estados para o Sistema Único de Saúde - SUS	Esta natureza é agregadora. Verificar os códigos de natureza de receita específicos.
1.72.8.10.1.1	Transferências de Convênios dos Estados para o Sistema Único de Saúde - SUS - Principal	Lei Federal nº 8.666/93, art. 116
1.72.8.10.2.0	Transferências de Convênios dos Estados Destinadas a Programas de Educação	Esta natureza é agregadora. Verificar os códigos de natureza de receita específicos.
1.72.8.10.2.1	Transferências de Convênios dos Estados Destinadas a Programas de Educação - Principal	Lei Federal nº 8.666/93, art. 116
1.72.8.10.3.0	Outras Transferências de Convênios dos Estados	Esta natureza é agregadora. Verificar os códigos de natureza de receita específicos.
1.72.8.10.3.1	Outras Transferências de Convênios dos Estados - Principal	Lei Federal nº 8.666/93, art. 116
1.72.8.05.0.0	Outras Transferências dos Estados	Esta natureza é agregadora. Verificar os códigos de natureza de receita específicos.
1.72.8.05.1.0	Outras Transferências dos Estados	Esta natureza é agregadora. Verificar os códigos de natureza de receita específicos.
1.72.8.05.1.1	Outras Transferências dos Estados - Principal	Legislação Específica
1.72.8.06.0.0	Transferências dos Municípios e de suas Unidades	Esta natureza é agregadora. Verificar os códigos de natureza de receita específicos.
1.72.8.06.0.0	Transferências dos Municípios - Específicas de Estados, DF e Municípios	Portaria Interministerial STN/SZF nº 5/2015
1.72.8.02.0.0	Transferências de Municípios a Consórcios Públicos	Esta natureza é agregadora. Verificar os códigos de natureza de receita específicos.
1.72.8.02.1.0	Transferências de Municípios a Consórcios Públicos	Esta natureza é agregadora. Verificar os códigos de natureza de receita específicos.
1.72.8.02.1.1	Transferências de Municípios a Consórcios Públicos - Principal	Portaria Interministerial STN/SZF nº 5/2015, Resolução TCE nº 034/2014
1.74.0.00.0.0	Transferências de Instituições Privadas	Esta natureza é agregadora. Verificar os códigos de natureza de receita específicos.
1.74.0.00.1.0	Transferências de Instituições Privadas	Esta natureza é agregadora. Verificar os códigos de natureza de receita específicos.
1.74.0.00.1.1	Transferências de Instituições Privadas - Principal	Lei Federal nº 8.666/93, art. 116, Art. 18 do Decreto-Lei nº 201, de 25 de fevereiro de 1967, Art. 114 da Lei nº 8.666, de 21 de junho de 1993, art. 23 da Lei
1.74.0.00.0.0	Transferências de Instituições Privadas - Específicas de Estados, DF e Municípios	Portaria Interministerial STN/SZF nº 5/2015
1.74.0.30.0.0	Outras Transferências de Instituições Privadas para EST/DF/MS/GO - Não Especificadas Anualmente	Esta natureza é agregadora. Verificar os códigos de natureza de receita específicos.
1.74.0.30.1.0	Outras Transferências de Instituições Privadas para EST/DF/MS/GO - Não Especificadas Anualmente	Esta natureza é agregadora. Verificar os códigos de natureza de receita específicos.
1.74.0.30.1.1	Outras Transferências de Instituições Privadas para EST/DF/MS/GO - Não Especificadas Anualmente - Principal	Lei Federal nº 8.666/93, art. 116
1.74.0.00.0.0	Transferências de Outras Instituições Públicas	Esta natureza é agregadora. Verificar os códigos de natureza de receita específicos.
1.73.8.00.0.0	Transferências de Outras Instituições Públicas - Específicas de Estados, DF e Municípios	Portaria Interministerial STN/SZF nº 5/2015
1.73.8.01.0.0	Transferências de Recursos de Fundo de Manutenção e Desenvolvimento da Educação Básica e de Valorização dos Profissionais da Educação - FUNDEB	Esta natureza é agregadora. Verificar os códigos de natureza de receita específicos.
1.73.8.01.1.0	Transferências de Recursos de Fundo de Manutenção e Desenvolvimento da Educação Básica e de Valorização dos Profissionais da Educação - FUNDEB	Esta natureza é agregadora. Verificar os códigos de natureza de receita específicos.
1.73.8.01.1.1	Transferências de Recursos de Fundo de Manutenção e Desenvolvimento da Educação Básica e de Valorização dos Profissionais da Educação - FUNDEB - Principal	Lei nº 11.494/2007
1.77.0.00.0.0	Transferências de Pessoas Físicas	Esta natureza é agregadora. Verificar os códigos de natureza de receita específicos.
1.77.0.00.1.0	Transferências de Pessoas Físicas	Esta natureza é agregadora. Verificar os códigos de natureza de receita específicos.
1.77.0.00.1.1	Transferências de Pessoas Físicas - Principal	Art. 19 do Decreto-Lei nº 201, de 25 de fevereiro de 1967, Art. 316 da Lei nº 8.446, de 21 de junho de 1993, Art. 25 da Lei Complementar nº 101, de 4 de maio de 2003, Decreto nº 6.178, de 25 de julho de 1997, Decreto nº 4.864, de 15 de janeiro de 2003.
1.8.0.000.0.0	Outras Receitas Correntes	Esta natureza é agregadora. Verificar os códigos de natureza de receita específicos.
1.8.1.000.0.0	Multas Administrativas, Contribuições e Juciais	Esta natureza é agregadora. Verificar os códigos de natureza de receita específicos.
1.8.2.000.0.0	Multas Provenientes da Legislação Específica	Esta natureza é agregadora. Verificar os códigos de natureza de receita específicos.
1.8.3.000.0.0	Multas Provenientes da Legislação Específica	Esta natureza é agregadora. Verificar os códigos de natureza de receita específicos.



Natureza da Receita	Especificação	Amparo Legal
19.1.001.11	Multas Previstas em Legislação Específica - Principal	Qualquer lei ou projeto que determine aplicação de multa de caráter punitivo, como: Art. 96, da Lei nº 5.566/93, combinado com os Leis nº 5.172, 4.833 e 4.316, que regulamentam o art. 37, inciso XII, da Constituição Federal, instituído através gerais para tribuções e contratos da Administração Pública e as outras provisórias, Decreto-Lei nº 221, de 20 de fevereiro de 1967; e Lei nº 6.276 de 19 de dezembro de 2005, Decreto nº 2.852, de 4 de março de 1996, Decreto nº 2.523, de 20 de março de 1998, Lei nº 10.251, de 5 de junho de 2001, art. 77, inciso V, Decreto-Lei nº 2.464 de 30 de agosto de 1983, Lei nº 8.914 de 20 de novembro de 1994, e Decreto nº 1.480 de 30 de janeiro de 1998, Decreto-Lei nº 225, de 20 de fevereiro de 1967; e Lei nº 6.750, de 27 de dezembro de 1975, Decreto-Lei nº 227, de 20 de fevereiro de 1967, Art. 23, inciso V, art. 25, inciso III, art. 31, inciso I, art. 31, inciso III, Decreto-Lei nº 67.894 de 2 de julho de 1964 (Art. 54, inciso I, inciso II, inciso III, inciso IV, inciso V, inciso VI, inciso VII, inciso VIII, inciso IX, inciso X, inciso XI, inciso XII, inciso XIII, inciso XIV, inciso XV, art. 50, art. 66), Lei nº 7.985, de 1989, Decreto nº 40.805, de 11 de dezembro de 1971, Decreto-Lei nº 5.052, de 10 de maio de 1943 (CLT), Lei nº 7.996, de 11 de janeiro de 1990, Art. 11, Lei Delegada nº 4, de 26 de setembro de 1962, Lei nº 10.831, de 25 de dezembro de 2001, Decreto nº 6.323, de 27 de dezembro de 2007, Lei nº 11.343, de 23 de agosto de 2006, Lei nº 4.375, de 17 de agosto de 1964, e Lei nº 57.854, de 20 de janeiro de 1966, Lei nº 6.737, de 15 de julho de 1965, e Lei nº 6.076, de 19 de setembro de 1992, Lei nº 8.853, de 19 de agosto de 1993, e Lei nº 6.715, de 10 de dezembro de 1981, Lei nº 7.965, de 15 de dezembro de 1986, Lei nº 8.914, de 5 de março de 1994, e Lei nº 8.181, de 27 de setembro de 2005, Lei nº 10.209, de 20 de março de 2001, e suas alterações; e Lei nº 3.525, de 26 de junho de 1964, Lei nº 8.212, de 24 de julho de 1991, Lei nº 8.213, de 24 de julho de 1991, Lei nº 6.380, de 7 de dezembro de 1978, Lei nº 9.856, de 3 de junho de 1998, Lei nº 9.478, de 8 de agosto de 1997, art. 15, inciso V, Lei nº 9.503, de 20 de setembro de 1997, Decreto nº 2.013, de 3 de janeiro de 1998, Decreto nº 3.866, de 10 de janeiro de 2008, Lei nº 11.705, de 19 de junho de 2008, Lei nº 9.537, de 11 de dezembro de 1997, Lei nº 8.782, de 20 de janeiro de 1999, Lei nº 9.503, de 20 de dezembro de 1999, Lei nº 9.584, de 20 de abril de 2000.
19.1.004.09	Multas Previstas em Legislação sobre Defesa dos Direitos Difusos	Esta natureza é agregadora. Verificar os códigos de natureza de receita específicos.
19.1.004.10	Multas Previstas em Legislação sobre Defesa dos Direitos Difusos	Esta natureza é agregadora. Verificar os códigos de natureza de receita específicos.
19.1.004.11	Multas Previstas em Legislação sobre Defesa dos Direitos Difusos - Principal	Lei nº 7.247, de 24 de julho de 1965, arts. 11 e 13; Lei nº 7.853, de 24 de outubro de 1968; e Lei nº 8.378, de 11 de setembro de 1990 - Código de Defesa do Consumidor.
19.1.008.00	Multas por Danos Ambientais	Esta natureza é agregadora. Verificar os códigos de natureza de receita específicos.
19.1.008.10	Multas Administrativas por Danos Ambientais	Esta natureza é agregadora. Verificar os códigos de natureza de receita específicos.
19.1.008.11	Multas Administrativas por Danos Ambientais - Principal	Lei nº 6.936, de 11 de agosto de 1991; Lei nº 7.754, de 18 de abril de 1988; Lei nº 7.797, de 13 de julho de 1988; Lei nº 7.005, de 12 de fevereiro de 1986, e Decreto nº 4.514, de 22 de julho de 2008, art. 13.
19.2.000.00	Indenizações, Restituições e Restituições	Esta natureza é agregadora. Verificar os códigos de natureza de receita específicos.
19.2.000.01	Indenizações	Esta natureza é agregadora. Verificar os códigos de natureza de receita específicos.
19.2.010.01	Indenizações por Danos Causados ao Patrimônio Público	Esta natureza é agregadora. Verificar os códigos de natureza de receita específicos.
19.2.010.10	Indenizações por Danos Causados ao Patrimônio Público	Esta natureza é agregadora. Verificar os códigos de natureza de receita específicos.
19.2.010.11	Indenizações por Danos Causados ao Patrimônio Público - Principal	Lei nº 10.498, de 18 de janeiro de 2002; e Lei nº 5.898, de 11 de janeiro de 1973.
19.2.199.00	Outras Indenizações	Esta natureza é agregadora. Verificar os códigos de natureza de receita específicos.
19.2.199.10	Outras Indenizações	Esta natureza é agregadora. Verificar os códigos de natureza de receita específicos.
19.2.199.11	Outras Indenizações - Principal	Art. 11, §§ 3º e 4º, da Lei nº 4.328, de 17 de março de 1964.
19.2.285.00	Restituições	Esta natureza é agregadora. Verificar os códigos de natureza de receita específicos.
19.2.285.01	Outras Restituições	Esta natureza é agregadora. Verificar os códigos de natureza de receita específicos.
19.2.285.10	Outras Restituições	Esta natureza é agregadora. Verificar os códigos de natureza de receita específicos.
19.2.285.11	Outras Restituições - Principal	Art. 21, § 2º, da Lei nº 8.072, de 7 de dezembro de 1993, Arts. 154, 395, 397, 244 e 385 do Decreto nº 5.048, de 6 de maio de 1993, e Arts. 40, 40 A e 49, do Decreto nº 62.14, de 20 de setembro de 2007, Decreto nº 3.064, de 10 de setembro de 2001, art. 2º e Lei nº 8.846, de 1990, e art. 4º, art. 3º, em decorrência de auditorias.
19.3.000.00	Demas Receitas Específicas	Esta natureza é agregadora. Verificar os códigos de natureza de receita específicos.
19.3.001.00	Contribuições Fiscais sobre o Regime Geral de Impostos Federais de Provisória dos Serviços	Esta natureza é agregadora. Verificar os códigos de natureza de receita específicos.
19.3.001.10	Contribuições Fiscais sobre o Regime Geral de Impostos Federais de Provisória dos Serviços	Esta natureza é agregadora. Verificar os códigos de natureza de receita específicos.
19.3.001.11	Contribuições Fiscais sobre o Regime Geral de Impostos Federais de Provisória dos Serviços - Principal	Art. 40, da Constituição Federal; Lei nº 8.706, de 5 de maio de 1999; Lei nº 9.783, de 20 de janeiro de 1999; Decreto nº 5.112, de 5 de julho de 2009; e Lei nº 3.217, de 22 de outubro de 1999.
19.3.012.00	Sarcas Legais pela Inscrição em Divida Ativa e Receitas de Órgão de Securitização	Esta natureza é agregadora. Verificar os códigos de natureza de receita específicos.
19.3.012.10	Sarcas Legais pela Inscrição em Divida Ativa	Esta natureza é agregadora. Verificar os códigos de natureza de receita específicos.
19.3.012.11	Sarcas Legais pela Inscrição em Divida Ativa - Principal	Decreto-Lei nº 1.035/1968, Decreto-Lei nº 1.437/1975 e Lei nº 7.713/1968.
19.3.090.00	Outras Receitas	Esta natureza é agregadora. Verificar os códigos de natureza de receita específicos.
19.3.090.10	Outras Receitas - Provisórias	Esta natureza é agregadora. Verificar os códigos de natureza de receita específicos.
19.3.090.11	Outras Receitas - Provisórias - Principal	Art. 11, §§ 1º e 4º, da Lei nº 4.320, de 17 de março de 1964; Parágrafo único do art. 19º da Lei Complementar nº 321, de 4 de dezembro de 2000 - Lei de Responsabilidade Fiscal - LRF.
19.3.091.00	Outras Receitas - Provisórias - Multas e Juros	Ver código de receita principal.
19.3.091.10	Outras Receitas - Provisórias - Multas e Juros	Ver código de receita principal.
19.3.091.11	Outras Receitas - Provisórias - Multas e Juros - Principal	Ver código de receita principal.
19.3.092.00	Outras Receitas - Provisórias	Esta natureza é agregadora. Verificar os códigos de natureza de receita específicos.
19.3.092.10	Outras Receitas - Provisórias - Multas e Juros	Esta natureza é agregadora. Verificar os códigos de natureza de receita específicos.
19.3.092.11	Outras Receitas - Provisórias - Multas e Juros - Principal	Ver código de receita principal.
2.0.0.001.00	Receitas de Capital	Lei nº 4.320, de 17 de março de 1964, § 10 do art. 11, em decorrência da Lei Complementar nº 1.036, de 29 de maio de 2002.
2.1.1.001.00	Operações de Crédito	Esta natureza é agregadora. Verificar os códigos de natureza de receita específicos.
2.1.1.001.01	Operações de Crédito - Mercado Interno	Esta natureza é agregadora. Verificar os códigos de natureza de receita específicos.
2.1.1.001.02	Operações de Crédito Contratadas - Mercado Interno	Esta natureza é agregadora. Verificar os códigos de natureza de receita específicos.
2.1.1.001.03	Operações de Crédito Contratadas - Mercado Interno	Esta natureza é agregadora. Verificar os códigos de natureza de receita específicos.
2.1.1.001.04	Operações de Crédito Contratadas - Mercado Interno - Principal	Lei Complementar nº 321, de 4 de dezembro de 2000.
2.1.1.001.05	Operações de Crédito - Mercado Interno - Empréstos/FP/Ampliação	Portaria Interna Inter-ITN/STF nº 5/2015.
2.1.1.001.06	Operações de Crédito Internas de Estados/DF/Municípios	Esta natureza é agregadora. Verificar os códigos de natureza de receita específicos.
2.1.1.001.07	Operações de Crédito Internas para Programas de Subsídio	Esta natureza é agregadora. Verificar os códigos de natureza de receita específicos.
2.1.1.001.11	Operações de Crédito Internas para Programas de Subsídio - Principal	Art. 12 e 13 da LC nº 101/2000.
2.1.1.001.20	Operações de Crédito Internas para Programas de Saúde	Esta natureza é agregadora. Verificar os códigos de natureza de receita específicos.
2.1.1.001.21	Operações de Crédito Internas para Programas de Saúde - Principal	Art. 12 e 13 da LC nº 101/2000.
2.1.1.001.50	Operações de Crédito Internas para Programas de Modernização da Administração Pública	Esta natureza é agregadora. Verificar os códigos de natureza de receita específicos.
2.1.1.001.51	Operações de Crédito Internas para Programas de Modernização da Administração Pública - Principal	Art. 12 e 13 da LC nº 101/2000.
2.1.1.900.00	Outras Operações de Crédito - Mercado Interno	Esta natureza é agregadora. Verificar os códigos de natureza de receita específicos.
2.1.1.900.10	Outras Operações de Crédito - Mercado Interno	Esta natureza é agregadora. Verificar os códigos de natureza de receita específicos.

12

Natureza de Receita	Especificação	Amparo Legal
24.2.810.7.7	Transferências de Convênios dos Estados destinadas a Programas de Inovação em Transporte	Esta natureza é agregadora. Verificar os códigos de natureza de receita específicos.
24.2.810.7.1	Transferências de Convênios dos Estados destinadas a Programas de Inovação em Transporte - Principal	Lei nº 8.664/93
24.2.810.9.8	Outras Transferências de Convênios dos Estados	Esta natureza é agregadora. Verificar os códigos de natureza de receita específicos.
24.2.810.9.1	Outras Transferências de Convênios dos Estados - Principal	Lei nº 8.664/93
24.2.819.0.8	Outras Transferências dos Estados	Esta natureza é agregadora. Verificar os códigos de natureza de receita específicos.
24.2.819.1.8	Outras Transferências dos Estados	Esta natureza é agregadora. Verificar os códigos de natureza de receita específicos.
24.2.819.1.1	Outras Transferências dos Estados - Principal	Lei nº 8.664/93
24.3.099.8.8	Transferências dos Municípios e de suas Entidades	Esta natureza é agregadora. Verificar os códigos de natureza de receita específicos.
24.3.099.8.1	Transferências dos Municípios e de suas Entidades	Portaria Interministerial STN/STF nº 3/2013
24.3.099.8.8	Transferências dos Municípios e de suas Entidades	Esta natureza é agregadora. Verificar os códigos de natureza de receita específicos.
24.3.099.1.8	Transferências dos Municípios e de suas Entidades	Esta natureza é agregadora. Verificar os códigos de natureza de receita específicos.
24.3.099.1.1	Transferências dos Municípios e de suas Entidades	Esta natureza é agregadora. Verificar os códigos de natureza de receita específicos.
24.3.900.0.0	Demais Receitas de Capital	Esta natureza é agregadora. Verificar os códigos de natureza de receita específicos.
24.3.900.0.0	Demais Receitas de Capital	Esta natureza é agregadora. Verificar os códigos de natureza de receita específicos.
24.3.900.0.0	Demais Receitas de Capital	Esta natureza é agregadora. Verificar os códigos de natureza de receita específicos.
24.3.900.0.0	Demais Receitas de Capital Específicas de Estados, DF e Municípios	Portaria Interministerial STN/STF nº 3/2013
24.3.900.0.0	Demais Receitas de Capital Específicas de Estados, DF e Municípios	Esta natureza é agregadora. Verificar os códigos de natureza de receita específicos.
7.2.0.00.0.0	Receitas Correntes - Intra-Governamentais	Esta natureza é agregadora. Verificar os códigos de natureza de receita específicos.
7.2.0.00.0.0	Receitas de Contribuições - Intra-Governamentais	Esta natureza é agregadora. Verificar os códigos de natureza de receita específicos.
7.2.1.8.00.0.0	Contribuições Sociais - Intra-Governamentais	Esta natureza é agregadora. Verificar os códigos de natureza de receita específicos.
7.2.1.8.00.0.0	Contribuições Sociais - Intra-Governamentais	Esta natureza é agregadora. Verificar os códigos de natureza de receita específicos.
7.2.1.8.02.0.0	Contribuição de Parcelamento - Contribuição Servidor	Esta natureza é agregadora. Verificar os códigos de natureza de receita específicos.
7.2.1.8.02.1.0	Contribuição de Parcelamento - Contribuição Servidor	Esta natureza é agregadora. Verificar os códigos de natureza de receita específicos.
7.2.1.8.02.1.1	Contribuição de Parcelamento - Contribuição Servidor - Principal	Legislação Específica
7.2.1.8.02.1.2	Contribuição de Parcelamento - Contribuição Servidor - Outras Juras	Legislação Específica
7.2.1.8.03.0.0	Contribuição Patrocinial de Serviço Ativo Civil para RPPS	Esta natureza é agregadora. Verificar os códigos de natureza de receita específicos.
7.2.1.8.03.0.0	Contribuição Patrocinial de Serviço Ativo Civil para RPPS	Esta natureza é agregadora. Verificar os códigos de natureza de receita específicos.
7.2.1.8.03.1.1	Contribuição Patrocinial de Serviço Ativo Civil para RPPS - Principal	Legislação Específica
7.2.1.8.03.1.2	Contribuição Patrocinial de Serviço Ativo Civil para RPPS - Outras Juras	Legislação Específica
7.2.1.8.04.0.0	Contribuição de Parcelamento - Contribuição Patrocinial	Esta natureza é agregadora. Verificar os códigos de natureza de receita específicos.
7.2.1.8.04.1.0	Contribuição de Parcelamento - Contribuição Patrocinial	Esta natureza é agregadora. Verificar os códigos de natureza de receita específicos.
7.2.1.8.04.1.1	Contribuição de Parcelamento - Contribuição Patrocinial - Principal	Legislação Específica
7.3.0.0.0.0	Aportes Periódicos para Arrecadação de Débito Ativo do RPPS - Principal	Legislação Específica
7.3.0.0.0.0	Aportes Periódicos para Arrecadação de Débito Ativo do RPPS - Principal	Legislação Específica



[Handwritten signature]



PREFEITURA DE
Bom Conselho
NOSSA CIDADE CADA DIA MELHOR

Município de Bom Conselho

Estado de Pernambuco

TABELA EXPLICATIVA DA EVOLUÇÃO DA RECEITA

CÓDIGO	DISCRIMINAÇÃO DA RECEITA	REALIZADA EM 2018	ORÇADA EM 2019	ORÇADA EM 2020
1000.00.00	RECEITAS CORRENTES	92.866.379,25	105.726.000,00	105.640.000,00
1100.00.00	Impostos, Taxas e Contribuições de Melhoria	3.382.836,22	6.695.000,00	6.206.000,00
1200.00.00	Receita de Contribuições	3.810.637,14	3.982.000,00	4.098.000,00
1300.00.00	Receita Patrimonial	2.677.328,50	1.788.000,00	2.496.000,00
	Aplicações financeiras	161.250,00	754.000,00	1.107.000,00
	Outras Receitas Patrimoniais	2.516.078,50	1.034.000,00	1.389.000,00
1500.00.00	Receita Industrial	-	-	-
1600.00.00	Receita de Serviços	228.767,86	202.000,00	235.000,00
1700.00.00	Transferências Correntes	81.072.305,22	91.513.000,00	91.070.000,00
	Cota-Parte do FPM	30.597.430,30	36.015.000,00	36.428.000,00
	Transf. de Recursos do SUS - FMS	10.537.977,94	10.808.000,00	12.372.000,00
	Outras Transferências Correntes	39.936.896,98	44.690.000,00	42.270.000,00
1900.00.00	Outras Receitas Correntes	1.694.504,31	1.546.000,00	1.535.000,00
2000.00.00	RECEITAS DE CAPITAL	1.757.715,53	19.272.000,00	13.242.000,00
2100.00.00	Operações de Crédito	-	4.000.000,00	-
2200.00.00	Alienação de Bens	-	50.000,00	350.000,00
2400.00.00	Transferências de Capital	1.757.715,53	15.222.000,00	12.892.000,00
2500.00.00	Outras Receitas de Capital	-	-	-
	TRANSFERÊNCIAS FINANCEIRAS	-	-	-
	RECEITAS INTRAORÇAMENTÁRIAS	6.196.049,21	8.602.000,00	9.118.000,00
	TOTAL GERAL	100.820.143,99	133.600.000,00	128.000.000,00





PREFEITURA DE
Bom Conselho
A VOSSA CIDADE CADA DIA MELHOR

Município de Bom Conselho
Estado de Pernambuco

Representação Gráfica das Receitas por Origem

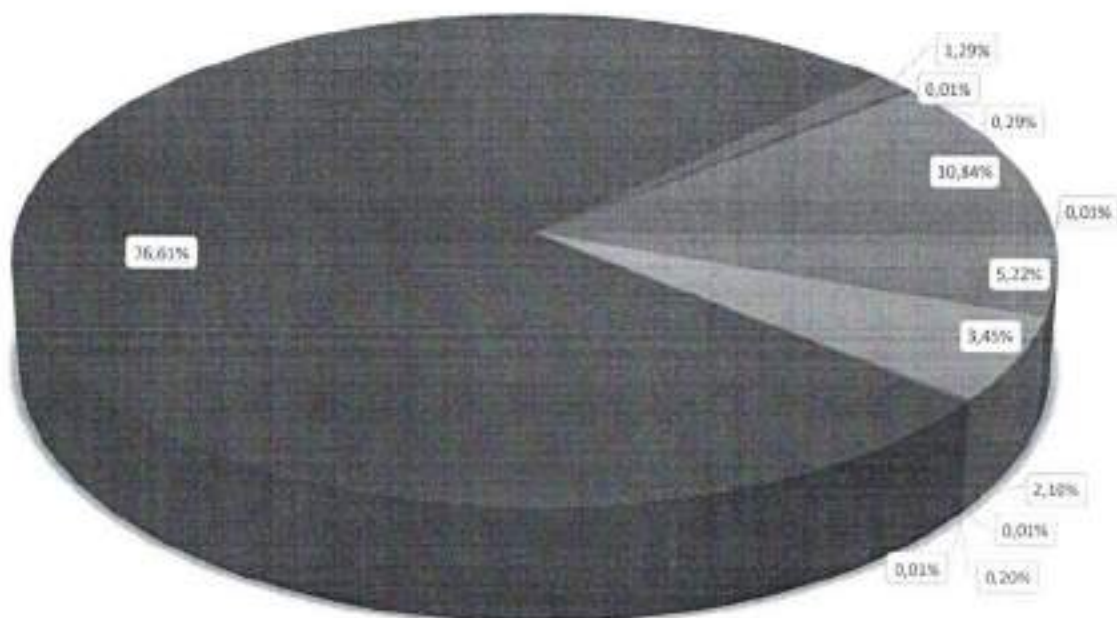

- RECEITA TRIBUTÁRIA
- RECEITAS DE CONTRIBUIÇÕES
- RECEITA PATRIMONIAL
- RECEITA AGROPECUÁRIA
- RECEITA INDUSTRIAL
- RECEITA DE SERVIÇOS
- TRANSFERÊNCIAS CORRENTES
- OUTRAS RECEITAS CORRENTES
- OPERAÇÕES DE CRÉDITO
- ALIENAÇÃO DE BENS
- TRANSFERÊNCIA DE CAPITAL
- OUTRAS RECEITAS DE CAPITAL





PREFEITURA DE
Bom Conselho

A NOSSA CIDADE CADA DIA MELHOR

Município de Bom Conselho

Estado de Pernambuco

Composição da Receita Municipal

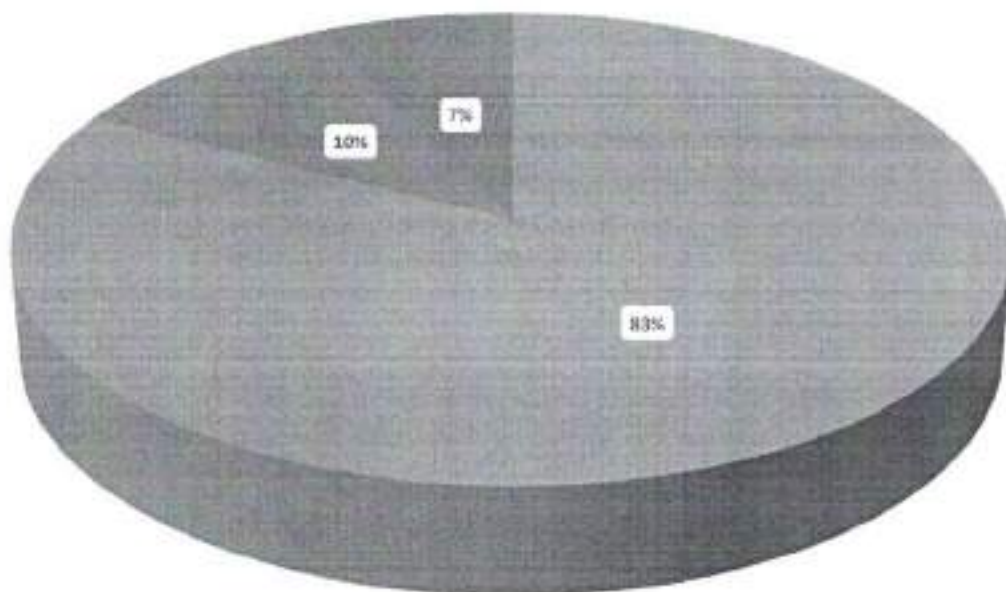

- TOTAL DAS RECEITAS CORRENTES
- TOTAL DAS RECEITAS DE CAPITAL
- TOTAL DAS RECEITAS INTRA-ORÇAMENTÁRIAS



Município de Bom Conselho
Estado de Pernambuco

Relação das Fontes de Recursos no Orçamento 2020

Código	Id-Usu	Descrição	Valor	Percentual
5	0.1.18	FUNDEB 60%	19.120.800,00	14,94%
6	0.1.19	FUNDEB 40%	11.719.200,00	9,16%
13	0.1.00	Recursos Próprios	32.889.600,00	25,70%
16	0.1.35	Recursos Transferidos pelo FNAS	2.341.000,00	1,83%
17	0.1.01	Impostos e Transferências MDE	4.532.900,00	3,54%
18	0.1.02	Receta de Imp e de Transferência de Imp - Saúde	12.347.500,00	9,65%
20	0.1.89	Alienação de Bens	350.000,00	0,27%
21	0.1.36	Salário Educação	1.635.000,00	1,28%
22	0.1.37	PDDE - Programa Dinheiro Direto na Escola	20.000,00	0,02%
23	0.1.37	PNAE - Programa Nacional de Alimentação Escolar	1.420.000,00	1,11%
24	0.1.37	PNATE - Programa Nacional de Transporte	500.000,00	0,39%
25	0.1.37	Outras Transferências do FNDE	1.110.000,00	0,87%
26	0.1.32	Convênio Educação	2.965.000,00	2,32%
27	0.1.33	Convênios Saúde	1.113.000,00	0,87%
28	0.1.34	Outros Convênios	3.990.000,00	3,12%
41	0.1.38	Custeio - Atenção Básica	3.260.000,00	4,11%
42	0.1.38	Custeio - Média e Alta Complexidade	5.632.000,00	4,40%
43	0.1.38	Custeio - Assistência Farmacêutica	620.000,00	0,48%
44	0.1.38	Custeio - Vigilância em Saúde	800.000,00	0,63%
45	0.1.38	Investimento SUS	850.000,00	0,66%
46	0.1.38	Custeio - Gestão SUS	100.000,00	0,08%
60	0.1.38	Custeio - Recursos Transferidos pelo SUS	50.000,00	0,04%
67	0.1.65	FEAS - Fundo Estadual de Assistência Social	101.000,00	0,08%
68	0.1.31	Convênio Assistência Social	32.000,00	0,03%
69	0.1.34	FEM	400.000,00	0,31%
91	0.1.03	Contribuição Previdenciária - Fundo Previdenciário	13.181.000,00	10,30%
93	0.1.03	Taxa de Administração - Fundo Previdenciário	705.000,00	0,55%
205	0.1.18	Complemento da União ao FUNDEB 60%	2.604.000,00	2,03%
206	0.1.19	Complemento da União ao FUNDEB 40%	1.596.000,00	1,25%
1301	0.1.00	Recursos Próprios/Pessoal e Encargos	1.800,00	0,00%
1303	0.1.00	Recursos Próprios/Outras Desp. Correntes	9.400,00	0,01%
1304	0.1.00	Recursos Próprios/Investimentos	1.800,00	0,00%
TOTAL			128.000.000,00	100,00%

Composição das Fontes de Recursos no Orçamento

- FUNDEB 60%
- FUNDEB 40%
- Recursos Próprios
- Recursos Transferidos pelo FNAS
- Impostos e Transferências MDE
- Receta de Imp e de Transferência de Imp - Saúde
- Alienação de Bens
- Salário Educação
- PDDE - Programa Dinheiro Direto na Escola
- PNAE - Programa Nacional de Alimentação Escolar
- PNATE - Programa Nacional de Transporte
- Outras Transferências do FNDE
- Convênio Educação
- Convênios Saúde
- Outros Convênios
- Custeio - Atenção Básica
- Custeio - Média e Alta Complexidade
- Custeio - Assistência Farmacêutica
- Custeio - Vigilância em Saúde
- Investimento SUS
- Custeio - Gestão SUS
- Custeio - Recursos Transferidos pelo SUS
- FEAS - Fundo Estadual de Assistência Social
- Convênio Assistência Social
- FEM
- Contribuição Previdenciária - Fundo Previdenciário
- Taxa de Administração - Fundo Previdenciário
- Complemento da União ao FUNDEB 60%
- Complemento da União ao FUNDEB 40%
- Recursos Próprios/Pessoal e Encargos
- Recursos Próprios/Outras Desp. Correntes
- Recursos Próprios/Investimentos

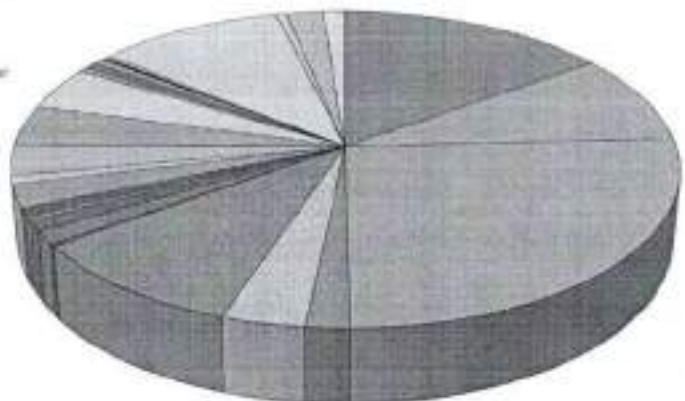



Município de Bom Conselho

Estado de Pernambuco

TABELA EXPLICATIVA DA EVOLUÇÃO DA DESPESA

CÓDIGO	DISCRIMINAÇÃO DA DESPESA	REALIZADA EM 2018	ORÇADA EM 2019	ORÇADA EM 2020
3.0.00.00	DESPESAS CORRENTES	96.023.785,07	92.292.000,00	96.314.000,00
3.1.00.00	Pessoal e Encargos Sociais	55.376.504,85	55.151.000,00	55.305.000,00
3.2.00.00	Juros e Encargos da Dívida	-	202.000,00	300.000,00
3.3.00.00	Outras Despesas Correntes	40.647.280,22	36.939.000,00	40.709.000,00
4.0.00.00	DESPESAS DE CAPITAL	16.343.206,44	29.276.000,00	19.125.000,00
4.4.00.00	Investimentos	14.720.271,09	26.183.000,00	17.189.000,00
4.5.00.00	Inversões Financeiras	-	60.000,00	50.000,00
4.6.00.00	Amortização da Dívida	1.622.935,35	3.033.000,00	1.886.000,00
9.9.99.99	RESERVA DE CONTINGÊNCIA	-	3.430.000,00	3.443.000,00
	DESPESAS CORRENTES INTRAORÇAMENTÁRIAS	7.561.799,84	8.602.000,00	8.149.000,00
	DESPESAS DE CAPITAL INTRAORÇAMENTÁRIAS	-	-	969.000,00
TOTAL GERAL		119.928.791,35	133.600.000,00	128.000.000,00





PREFEITURA DE
Bom Conselho

A NOSSA CIDADE CADA DIA MELHOR

Município de Bom Conselho Estado de Pernambuco

Distribuição do Orçamento por Órgãos e Fundos Especiais

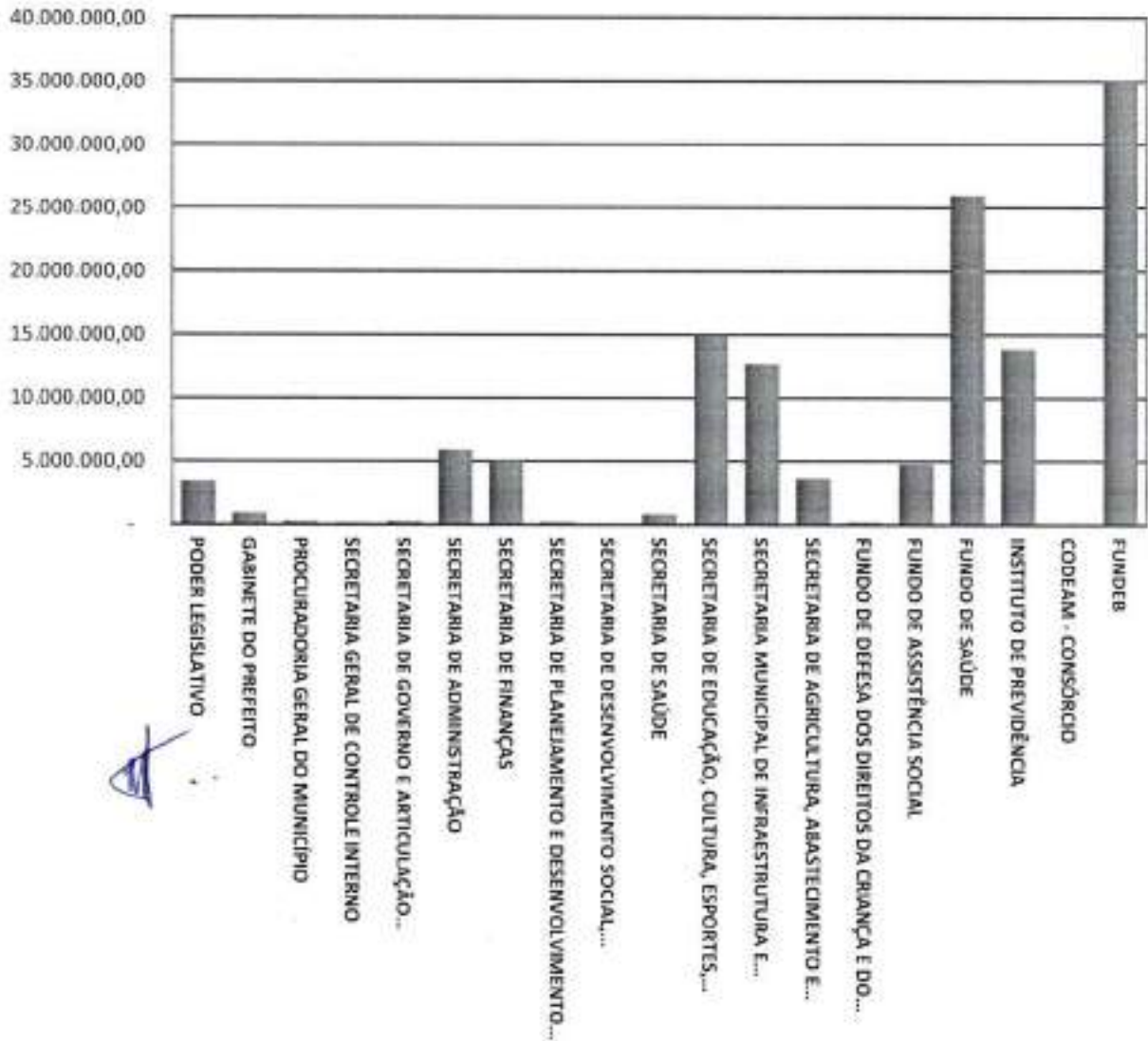



PREFEITURA DE
Bom Conselho
A NOSSA CIDADE CADA DIA MELHOR

Município de Bom Conselho Estado de Pernambuco

Exercício de 2020

DESPESAS POR GRUPO DE NATUREZA			
Categoria	Despesa	Valor	%
3.1.00.00.00.00	PESSOAL E ENCARGOS SOCIAIS	63.444.000,00	49,57%
3.2.00.00.00.00	JUROS E ENCARGOS DA DÍVIDA	300.000,00	0,23%
3.3.00.00.00.00	OUTRAS DESPESAS CORRENTES	40.719.000,00	31,81%
4.4.00.00.00.00	INVESTIMENTOS	17.189.000,00	13,43%
4.5.00.00.00.00	INVERSÕES FINANCEIRAS	50.000,00	0,04%
4.6.00.00.00.00	AMORTIZAÇÃO DA DÍVIDA	2.855.000,00	2,23%
9.9.00.00.00.00	RESERVA DE CONTINGÊNCIA	3.443.000,00	2,69%
TOTAL		128.000.000,00	100,00%

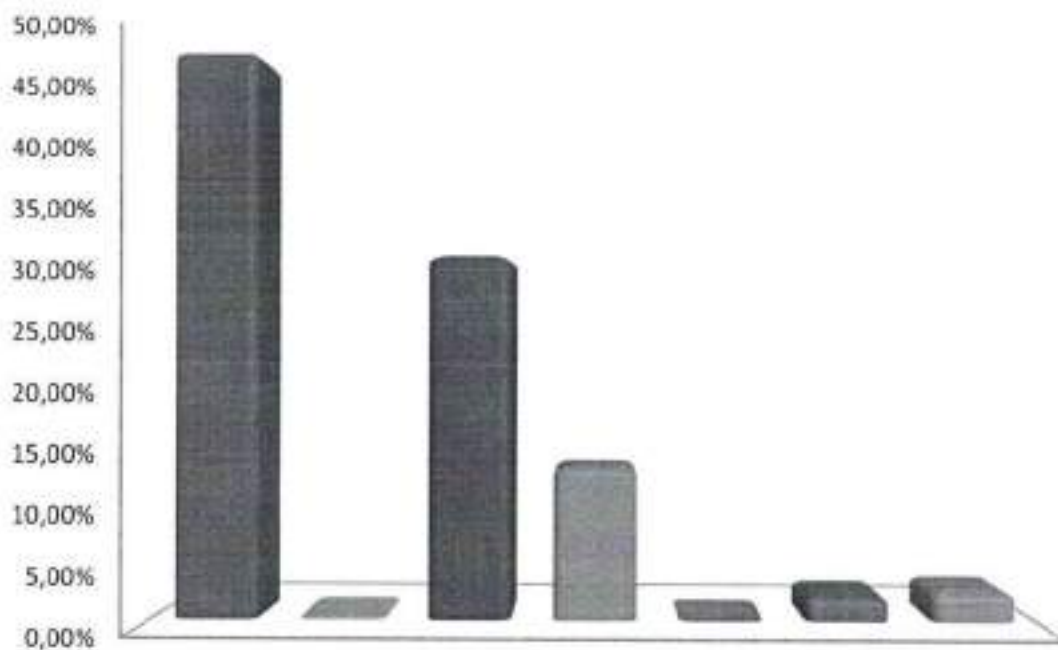

■ PESSOAL E ENCARGOS SOCIAIS ■ JUROS E ENCARGOS DA DÍVIDA
■ OUTRAS DESPESAS CORRENTES ■ INVESTIMENTOS
■ INVERSÕES FINANCEIRAS ■ AMORTIZAÇÃO DA DÍVIDA
■ RESERVA DE CONTINGÊNCIA



Distribuição das Despesas por Função

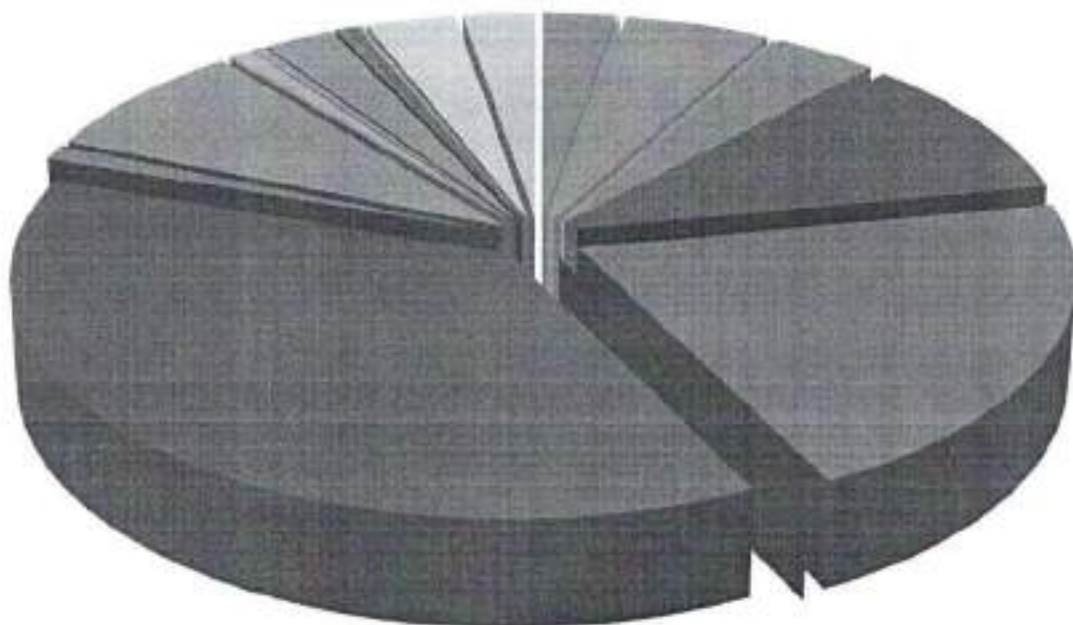

- | | | |
|----------------------------|-----------------------------|------------------------------|
| ■ 01 - LEGISLATIVA | ■ 02 - JUDICIÁRIA | ■ 03 - ESSENCIAL À JUSTIÇA |
| ■ 04 - ADMINISTRAÇÃO | ■ 06 - SEGURANÇA PÚBLICA | ■ 08 - ASSISTÊNCIA SOCIAL |
| ■ 09 - PREVIDÊNCIA SOCIAL | ■ 10 - SAÚDE | ■ 11 - TRABALHO |
| ■ 12 - EDUCAÇÃO | ■ 13 - CULTURA | ■ 14 - DIREITOS DA CIDADANIA |
| ■ 15 - URBANISMO | ■ 16 - HABITAÇÃO | ■ 17 - SANEAMENTO |
| ■ 18 - GESTÃO AMBIENTAL | ■ 19 - CIÊNCIA E TECNOLOGIA | ■ 20 - AGRICULTURA |
| ■ 21 - ORGANIZAÇÃO AGRÁRIA | ■ 22 - INDÚSTRIA | ■ 23 - COMÉRCIO E SERVIÇOS |
| ■ 24 - COMUNICAÇÕES | ■ 25 - ENERGIA | ■ 26 - TRANSPORTE |
| ■ 27 - DESPORTO E LAZER | ■ 28 - ENCARGOS ESPECIAIS | ■ RESERVA DE CONTINGÊNCIA |



Estado de Pernambuco
MUNICÍPIO DE BOM CONSELHO

LEI ORÇAMENTÁRIA ANUAL 2020

Funções e Subfunções de Governo (Anexo 5 da Lei nº 4.320/64) (Consolidado)

Funções	Subfunções
1 Legislativa	21 Administração Geral
3 Essencial à Justiça	31 Ação Legislativa
4 Administração	62 Defesa do Interesse Púb.No Processo Judiciário
	121 Planejamento e Orçamento
	122 Administração Geral
	123 Administração Financeira
	124 Controle Interno
	128 Formação de Recursos Humanos
	130 Administração de Concessões
	694 Serviços Financeiros
	645 Outras Transferências
6 Segurança Pública	122 Administração Geral
	182 Defesa Civil
8 Assistência Social	122 Administração Geral
	123 Administração Financeira
	128 Formação de Recursos Humanos
	241 Assistência ao Idoso
	242 Assistência ao Portador de Deficiência
	243 Assistência à Criança e ao Adolescente
	244 Assistência Comunitária
	306 Alimentação e Nutrição
	272 Previdência do Regime Estatutário
	122 Administração Geral
9 Previdência Social	301 Atenção Básica
10 Saúde	302 Assistência Hospitalar e Ambulatorial
	303 Suporte Profilático e Terapêutico
	304 Vigilância Sanitária
	305 Vigilância Epidemiológica
	306 Alimentação e Nutrição
	306 Alimentação e Nutrição
12 Educação	361 Ensino Fundamental
	363 Ensino Profissional
	364 Ensino Superior
	365 Educação Infantil
	366 Educação de Jovens e Adultos
	367 Educação Especial
13 Cultura	122 Administração Geral
	382 Difusão Cultural
15 Urbanismo	122 Administração Geral
	451 Infra-Estrutura Urbana
	452 Serviços Urbanos
	845 Outras Transferências
	482 Habitação Urbana
16 Habitação	511 Saneamento Básico Rural
17 Saneamento	512 Saneamento Básico Urbano
	544 Recursos Hídricos
18 Gestão Ambiental	541 Preservação e Conservação Ambiental
	542 Controle Ambiental
19 Ciência e Tecnologia	363 Ensino Profissional
20 Agricultura	122 Administração Geral
	244 Assistência Comunitária
	606 Abastecimento
	606 Extensão Rural
	608 Promoção da Produção Agropecuária
21 Organização Agrária	631 Reforma Agrária
22 Indústria	661 Promoção Industrial
23 Comércio e Serviços	695 Turismo
25 Energia	752 Energia Elétrica
26 Transporte	451 Infra-Estrutura Urbana
27 Desporto e Lazer	612 Desporto Comunitário
28 Encargos Especiais	643 Serviço da Dívida Interna
	646 Outros Encargos Especiais



assinado por: idUser 83

PORTAL DA TRANSPARENCIA

<http://cloud.it-solucoes.inf.br/transparenciaMunicipal/download/54-20220200140958.pdf>



Estado de Pernambuco
MUNICÍPIO DE BOM CONSELHO

LEI ORÇAMENTÁRIA ANUAL 2020

Funções e Subfunções de Governo (Anexo 5 da Lei nº 4.320/64) (Consolidado)

Funções	Subfunções
99 Reserva de Contingência	897 Reserva Legal 999 Reserva de Contingência



PORTAL DA TRANSPARENCIA
<http://cloud.it-solucoes.inf.br/transparenciaMunicipal/download/54-20220200140958.pdf>
assinado por: idUser 83



Município de Bom Conselho
 DEMONSTRATIVO DAS RECEITAS E DESPESAS COM MANUTENÇÃO
 E DESENVOLVIMENTO DO ENSINO
 (ART. 212 - CONSTITUIÇÃO FEDERAL - 1988)

FONTES DE FINANCIAMENTO DA EDUCAÇÃO BÁSICA		
RECEITA PREVISTA RESULTANTE DE IMPOSTOS E TRANSFERÊNCIAS		
Discriminação	Valor em R\$	%
IMPOSTOS MUNICIPAIS	5.033.000,00	9,94
DÍVIDA ATIVA	820.000,00	1,62
MULTA E JUROS DE MORA DOS TRIBUTOS E DÍVIDA ATIVA TRIBUTÁRIA	54.000,00	0,11
SUBTOTAL	5.907.000,00	11,67
TRANSFERÊNCIAS DA UNIÃO	36.452.000,00	72,01
FPM	36.428.000,00	71,96
ITR	14.000,00	0,03
LC 87/96	10.000,00	0,02
TRANSFERÊNCIAS DO ESTADO	8.265.000,00	16,33
IPVA	1.225.000,00	2,42
ICMS	7.000.000,00	13,83
IPI	40.000,00	0,08
SUBTOTAL DAS TRANSFERÊNCIAS	44.717.000,00	88,33
TOTAL DAS RECEITAS	50.624.000,00	100,00
TRANSFERÊNCIAS DE RECURSOS DO FUNDEB	30.800.000,00	
TRANSFERÊNCIAS DE RECURSOS DA COMPLEMENTAÇÃO AO FUNDEB	4.200.000,00	
RENDIMENTOS DE APLICAÇÃO FINANCEIRA DO FUNDEB	40.000,00	
(-) DEDUÇÃO P/ FORM. DO FUNDEB	(8.403.400,00)	
TRANSF. LÍQUIDA DO FUNDEB	26.636.600,00	
OUTRAS REC. VINC. EDUCAÇÃO, EXCETO PNAE	6.230.000,00	
Nota: Segue abaixo a relação das subfunções não consideradas para fins de limite Constitucional:		
12.122 ADMINISTRAÇÃO GERAL	12.244 ASSISTÊNCIA COMUNITÁRIA	12.306 ALIMENTAÇÃO E NUTRIÇÃO
12.331 PROTEÇÃO E BENEFÍCIOS AO TRABALHADOR	12.362 ENSINO MÉDIO	12.363 ENSINO PROFISSIONAL
12.364 ENSINO SUPERIOR	12.368 EDUCAÇÃO BÁSICA	

APLICAÇÃO NA MANUTENÇÃO E DESENVOLVIMENTO DA EDUCAÇÃO BÁSICA		
DESPESA ORÇADA COM MANUTENÇÃO E DESENVOLVIMENTO DO ENSINO POR SUBFUNÇÃO		
Discriminação	Valor em R\$	%
12.122 ADMINISTRAÇÃO GERAL	-	
12.244 ASSISTÊNCIA COMUNITÁRIA	-	
12.306 ALIMENTAÇÃO E NUTRIÇÃO	1.430.000,00	2,97
12.331 PROTEÇÃO E BENEFÍCIOS AO TRABALHADOR	-	
12.361 ENSINO FUNDAMENTAL	39.216.900,00	81,53
12.362 ENSINO MÉDIO	-	
12.363 ENSINO PROFISSIONAL	86.000,00	0,18
12.364 ENSINO SUPERIOR	1.055.000,00	2,19
12.365 EDUCAÇÃO INFANTIL	5.032.000,00	10,46
12.366 EDUCAÇÃO DE JOVENS E ADULTOS	584.000,00	1,21
12.367 EDUCAÇÃO ESPECIAL	700.000,00	1,46
12.368 EDUCAÇÃO BÁSICA	-	
DESPESA TOTAL COM EDUCAÇÃO	48.103.900,00	100,00
SUBTOTAL	48.103.900,00	95,02%
(-) TRANSFÊNCIA LÍQUIDA DO FUNDEB	26.636.600,00	
(-) RECEITAS VINCULADAS A EDUCAÇÃO, EXCETO PNAE	6.230.000,00	
(-) DESPESAS NÃO CONSIDERADAS NO LIMITE CONSTITUCIONAL	2.571.000,00	
DESPESAS COM AÇÕES TÍPICAS DE MDE	12.666.300,00	25,02%



Município de Bom Conselho

DEMONSTRATIVO DA RECEITA DE IMPOSTOS E DAS DESPESAS PRÓPRIAS COM SAÚDE

(Art. 7º da Lei Complementar 141 de 13 de janeiro de 2012)

FONTES DE FINANCIAMENTO DA SAÚDE			APLICAÇÃO EM AÇÕES E SERVIÇOS DE SAÚDE		
RECEITA PREVISTA RESULTANTE DE IMPOSTOS E TRANSFERÊNCIAS			DESPESA DESTINADA AS AÇÕES E SERVIÇOS PÚBLICOS DE SAÚDE		
Discriminação	Valor em R\$	%	Discriminação	Valor em R\$	%
IMPOSTOS MUNICIPAIS	5.033.000,00	10,50	10.306 ALIMENTAÇÃO E NUTRIÇÃO	10.000,00	0,04
DÍVIDA ATIVA	820.000,00	1,71	10.122 ADMINISTRAÇÃO GERAL	2.537.500,00	9,55
MULTA E JUROS DE MORA DOS TRIBUTOS E DÍVIDA ATIVA TRIBUTÁRIA	54.000,00	0,11	10.301 ATENÇÃO BÁSICA	9.648.000,00	36,32
SUBTOTAL	5.907.000,00	12,33	10.302 ASSISTÊNCIA HOSPITALAR E AMBULATORIAL	12.053.000,00	45,37
TRANSFERÊNCIAS DA UNIÃO	33.752.000,00	70,43	10.303 SUPORTE PROFILÁTICO E TERAPÊUTICO	894.000,00	3,37
FPM	33.728.000,00	70,38	10.304 VIGILÂNCIA SANITÁRIA	367.000,00	1,38
ITR	14.000,00	0,03	10.305 VIGILÂNCIA ENDEMIOLÓGICA	1.058.000,00	3,98
LC 87/96	10.000,00	0,02	DESPESA TOTAL COM SAÚDE	26.567.500,00	100,00
TRANSFERÊNCIAS DO ESTADO	8.265.000,00	17,25	(-) TRANSF. DE RECURSOS DO SUS	14.425.000,00	
IPVA	1.225.000,00	2,56	(-) COMPENSAÇÃO DE CANCEL. RAP NO EXERCÍCIO ANTERIOR	-	
ICMS	7.000.000,00	14,61	DESPESAS COM AÇÕES E SERVIÇOS DE SAÚDE	12.142.500,00	25,34%
IFI	40.000,00	0,08			
SUBTOTAL DAS TRANSFERÊNCIAS	42.017.000,00	87,67			
TOTAL DAS RECEITAS	47.924.000,00	100,00			
TRANSF. DE RECURSOS DO SUS	14.425.000,00				



PORTAL DA TRANSPARÊNCIA
http://cloud.it-solucoes.inf.br/www/percebeo/visualizar/visualizar.asp?cod=1-20050000012005
assinado por: idUser 83



PREFEITURA DE

Bom Conselho

A NOSSA CIDADE CADA DIA MELHOR

**DEMONSTRATIVO DOS RECURSOS DESTINADOS À
CRIANÇA E AO ADOLESCENTE**

RECEITA ORÇAMENTÁRIA PREVISTA NESTE ORÇAMENTO		
Discriminação	Valor em R\$	%
RECEITAS CORRENTES	105.640.000,00	82,53%
RECEITAS DE CAPITAL	13.242.000,00	10,35%
RECEITAS INTRA-ORÇAMENTÁRIAS	9.118.000,00	7,12%
TOTAL DAS RECEITAS	128.000.000,00	100%

DESPESA DESTINADA PARA ASSISTÊNCIA À CRIANÇA E AO ADOLESCENTE		
Discriminação	Valor em R\$	%
08.243 ASSIST. À CRIANÇA E AO ADOLESCENTE	1.290.000,00	1,01%
TOTAL APLICADO	1.290.000,00	1,01%



PRESBITURA DE

Bom Conselho

A NOSSA CIDADE CADA DIA MELHOR

Município de Bom Conselho
DEMONSTRATIVO DOS RECURSOS DESTINADOS À
RESERVA DE CONTINGÊNCIA

RECEITA CORRENTE PREVISTA NESTE ORÇAMENTO		
Discriminação	Valor em R\$	%
RECEITAS CORRENTES	105.640.000,00	92,05%
RECEITAS CORRENTES INTRA.	9.118.000,00	7,95%
TOTAL DAS RECEITAS	114.758.000,00	100,00%

DESPESA DESTINADA A RESERVA DE CONTINGÊNCIA		
Discriminação	Valor em R\$	%
RESERVA DE CONTINGÊNCIA	3.443.000,00	3,00%
TOTAL APLICADO	3.443.000,00	3,00%



Estado de Pernambuco
UNICÍPIO DE BOM CONSELHO

ORÇAMENTÁRIA ANUAL 2020

receita por Categorias Econômicas (Anexo 2 da Lei nº 4.320/64) (Consolidado)

Código	Especificação	Desdobramento	Fonte	Categoria Econômica
RECEITAS ORÇAMENTÁRIAS				
4.0.0.0.0.00.0.0.00.00.00	RECEITAS			
4.1.0.0.0.00.0.0.00.00.00	Receitas Correntes			114.043.400,00
4.1.1.0.0.00.0.0.00.00.00	Impostos, Taxas e Contribuições de Melhoria		6.206.000,00	
4.1.1.1.0.00.0.0.00.00.00	Impostos		5.907.000,00	
4.1.1.1.3.00.0.0.00.00.00	Impostos sobre a Renda e Proventos de Qualquer Natureza	2.973.000,00		
4.1.1.1.3.03.0.0.00.00.00	Imposto sobre a Renda - Retido na Fonte	2.973.000,00		
4.1.1.1.3.03.1.0.00.00.00	Imposto sobre a Renda - Retido na Fonte - Trabalho	2.773.000,00		
4.1.1.1.3.03.1.1.00.00.00	Imposto Sobre a Renda - Retido na Fonte - Trabalho	2.773.000,00		
4.1.1.1.3.03.1.1.01.00.00	IRRF s/ os Rendimentos do Trabalho - Próprio	1.580.610,00		
4.1.1.1.3.03.1.1.02.00.00	IRRF s/ os Rendimentos do Trabalho - Educação	720.980,00		
4.1.1.1.3.03.1.1.03.00.00	IRRF s/ os Rendimentos do Trabalho - Saúde	471.410,00		
4.1.1.1.3.03.4.0.00.00.00	Imposto sobre a Renda - Retido na Fonte - Outros Rendimentos	200.000,00		
4.1.1.1.3.03.4.1.00.00.00	Imposto Sobre a Renda - Retido na Fonte - Outros Rendimentos - Principal	200.000,00		
4.1.1.1.3.03.4.1.01.00.00	IRRF s/ Outros Rendimentos - Próprio	114.000,00		
4.1.1.1.3.03.4.1.02.00.00	IRRF s/ Outros Rendimentos - Educação	52.000,00		
4.1.1.1.3.03.4.1.03.00.00	IRRF s/ Outros Rendimentos - Saúde	34.000,00		
4.1.1.1.8.00.0.0.00.00.00	Impostos Específicos de Estados, DF e Municípios	2.934.000,00		
4.1.1.1.8.01.0.0.00.00.00	Impostos sobre o Patrimônio para Estados/DF/Municípios	1.485.000,00		
4.1.1.1.8.01.1.0.00.00.00	Imposto sobre a Propriedade Predial e Territorial Urbana	1.170.000,00		
4.1.1.1.8.01.1.1.00.00.00	Imposto Sobre a Propriedade Predial e Territorial Urbana - Principal	375.000,00		
4.1.1.1.8.01.1.1.01.00.00	Imposto Predial	75.000,00		
4.1.1.1.8.01.1.1.01.01.00	Imposto Predial - Próprio	42.750,00		
4.1.1.1.8.01.1.1.01.02.00	Imposto Predial - Educação	19.500,00		
4.1.1.1.8.01.1.1.01.03.00	Imposto Predial - Saúde	12.750,00		
4.1.1.1.8.01.1.1.02.00.00	Imposto Territorial Urbano	300.000,00		
4.1.1.1.8.01.1.1.02.01.00	Imposto Territorial Urbano - Próprio	171.000,00		
4.1.1.1.8.01.1.1.02.02.00	Imposto Territorial Urbano - Educação	78.000,00		
4.1.1.1.8.01.1.1.02.03.00	Imposto Territorial Urbano - Saúde	51.000,00		
4.1.1.1.8.01.1.2.00.00.00	Imposto Sobre a Propriedade Predial e Territorial Urbana - Multas e Juros	15.000,00		
4.1.1.1.8.01.1.2.01.00.00	IPTU - Multas e Juros - Próprio	8.550,00		
4.1.1.1.8.01.1.2.02.00.00	IPTU - Multas e Juros - Educação	3.900,00		
4.1.1.1.8.01.1.2.03.00.00	IPTU - Multas e Juros - Saúde	2.550,00		
4.1.1.1.8.01.1.3.00.00.00	Imposto Sobre a Propriedade Predial e Territorial Urbana - Dívida Ativa	750.000,00		
4.1.1.1.8.01.1.3.01.00.00	IPTU Dívida Ativa - Próprio	427.500,00		



Estado de Pernambuco
MUNICÍPIO DE BOM CONSELHO

ORÇAMENTÁRIA ANUAL 2020

receita por Categorias Econômicas (Anexo 2 da Lei nº 4.320/64) (Consolidado)

Código	Especificação	Desdobramento	Fonte	Categoria Econômica
RECEITAS ORÇAMENTÁRIAS				
4.1.1.1.8.01.1.3.02.00.00	IPTU Dívida Ativa - Educação	195.000,00		
4.1.1.1.8.01.1.3.03.00.00	IPTU Dívida Ativa - Saúde	127.500,00		
4.1.1.1.8.01.1.4.00.00.00	Imposto Sobre a Propriedade Predial e Territorial Urbana - Dívida Ativa - Multas e Juros	30.000,00		
4.1.1.1.8.01.1.4.01.00.00	IPTU Dívida Ativa Multas e Juros - Próprio	17.100,00		
4.1.1.1.8.01.1.4.02.00.00	IPTU Dívida Ativa Multas e Juros - Educação	7.800,00		
4.1.1.1.8.01.1.4.03.00.00	IPTU Dívida Ativa Multas e Juros - Saúde	5.100,00		
4.1.1.1.8.01.4.0.00.00.00	Imposto sobre Transmissão "Inter Vivos" de Bens Imóveis e de Direitos Reais sobre Imóveis	315.000,00		
4.1.1.1.8.01.4.1.00.00.00	Imposto Sobre Transmissão Inter Vivos de Bens Imóveis e de Direitos Reais Sobre Imóveis - Princ	280.000,00		
4.1.1.1.8.01.4.1.01.00.00	ITBI - Próprio	159.600,00		
4.1.1.1.8.01.4.1.02.00.00	ITBI - Educação	72.800,00		
4.1.1.1.8.01.4.1.03.00.00	ITBI - Saúde	47.600,00		
4.1.1.1.8.01.4.2.00.00.00	Imposto Sobre Transmissão Inter Vivos de Bens Imóveis e de Direitos Reais Sobre Imóveis - Multa	10.000,00		
4.1.1.1.8.01.4.2.01.00.00	ITBI Multas e Juros - Próprio	5.700,00		
4.1.1.1.8.01.4.2.02.00.00	ITBI Multas e Juros - Educação	2.600,00		
4.1.1.1.8.01.4.2.03.00.00	ITBI Multas e Juros - Saúde	1.700,00		
4.1.1.1.8.01.4.3.00.00.00	Imposto Sobre Transmissão Inter Vivos de Bens Imóveis e de Direitos Reais Sobre Imóveis - Dívid	20.000,00		
4.1.1.1.8.01.4.3.01.00.00	ITBI Dívida Ativa - Próprio	11.400,00		
4.1.1.1.8.01.4.3.02.00.00	ITBI Dívida Ativa - Educação	5.200,00		
4.1.1.1.8.01.4.3.03.00.00	ITBI Dívida Ativa - Saúde	3.400,00		
4.1.1.1.8.01.4.4.00.00.00	Imposto Sobre Transmissão Inter Vivos de Bens Imóveis e de Direitos Reais Sobre Imóveis - Dívid	5.000,00		
4.1.1.1.8.01.4.4.01.00.00	ITBI Dívida Ativa Multas e Juros - Próprio	2.850,00		
4.1.1.1.8.01.4.4.02.00.00	ITBI Dívida Ativa Multas e Juros - Educação	1.300,00		
4.1.1.1.8.01.4.4.03.00.00	ITBI Dívida Ativa Multas e Juros - Saúde	850,00		
4.1.1.1.8.02.0.0.00.00.00	Impostos sobre a Produção, Circulação de Mercadorias e Serviços	1.449.000,00		
4.1.1.1.8.02.3.0.00.00.00	Imposto sobre Serviços de Qualquer Natureza	1.449.000,00		
4.1.1.1.8.02.3.1.00.00.00	Imposto Sobre Serviços de Qualquer Natureza - Principal	1.370.000,00		
4.1.1.1.8.02.3.1.01.00.00	Imposto s/ Serviços de Qualquer Natureza ISQN	1.200.000,00		
4.1.1.1.8.02.3.1.01.01.00	Imposto s/ Serviços de Qualquer Natureza - Próprio	684.000,00		
4.1.1.1.8.02.3.1.01.02.00	Imposto s/ Serviços de Qualquer Natureza - Educação	312.000,00		
4.1.1.1.8.02.3.1.01.03.00	Imposto s/ Serviços de Qualquer Natureza - Saúde	204.000,00		
4.1.1.1.8.02.3.1.02.00.00	Simplex Nacional	170.000,00		
4.1.1.1.8.02.3.1.02.01.00	Simplex Nacional - Próprio	96.900,00		
4.1.1.1.8.02.3.1.02.02.00	Simplex Nacional - Educação	44.200,00		
4.1.1.1.8.02.3.1.02.03.00	Simplex Nacional - Saúde	28.900,00		



Estado de Pernambuco
UNICÍPIO DE BOM CONSELHO

PLANO ORÇAMENTÁRIA ANUAL 2020

Despesa por Categorias Econômicas (Anexo 2 da Lei nº 4.320/64) (Consolidado)

Código	Especificação	Desdobramento	Fonte	Categoria Econômica
RECEITAS ORÇAMENTÁRIAS				
4.1.1.1.8.02.3.2.00.00.00	Imposto Sobre Serviços de Qualquer Natureza - Multas e Juros	10.000,00		
4.1.1.1.8.02.3.2.01.00.00	ISQN Multas e Juros - Próprio	5.700,00		
4.1.1.1.8.02.3.2.02.00.00	ISQN Multas e Juros - Educação	2.600,00		
4.1.1.1.8.02.3.2.03.00.00	ISQN Multas e Juros - Saúde	1.700,00		
4.1.1.1.8.02.3.3.00.00.00	Imposto Sobre Serviços de Qualquer Natureza - Dívida Ativa	50.000,00		
4.1.1.1.8.02.3.3.01.00.00	ISQN Dívida Ativa - Próprio	28.500,00		
4.1.1.1.8.02.3.3.02.00.00	ISQN Dívida Ativa - Educação	13.000,00		
4.1.1.1.8.02.3.3.03.00.00	ISQN Dívida Ativa - Saúde	8.500,00		
4.1.1.1.8.02.3.4.00.00.00	Imposto Sobre Serviços de Qualquer Natureza - Dívida Ativa - Multas e Juros	19.000,00		
4.1.1.1.8.02.3.4.01.00.00	ISQN Dívida Ativa Multas e Juros - Próprio	10.830,00		
4.1.1.1.8.02.3.4.02.00.00	ISQN Dívida Ativa Multas e Juros - Educação	4.940,00		
4.1.1.1.8.02.3.4.03.00.00	ISQN Dívida Ativa Multas e Juros - Saúde	3.230,00		
4.1.1.2.0.00.0.0.00.00.00	Taxas		298.000,00	
4.1.1.2.2.00.0.0.00.00.00	Taxas pela Prestação de Serviços	36.000,00		
4.1.1.2.2.01.0.0.00.00.00	Taxas pela Prestação de Serviços	36.000,00		
4.1.1.2.2.01.1.0.00.00.00	Taxas pela Prestação de Serviços	36.000,00		
4.1.1.2.2.01.1.1.00.00.00	Taxas pela Prestação de Serviços - Principal	36.000,00		
4.1.1.2.2.01.1.1.01.00.00	Taxa de Serviços Cadastrais	1.000,00		
4.1.1.2.2.01.1.1.02.00.00	Taxa de Cemitério	20.000,00		
4.1.1.2.2.01.1.1.04.00.00	Taxa de Limpeza Pública - Principal	10.000,00		
4.1.1.2.2.01.1.1.99.00.00	Outras Taxas pela Prestação de Serviços - Principal	5.000,00		
4.1.1.2.8.00.0.0.00.00.00	Taxas - Específicas de Estados, DF e Municípios	262.000,00		
4.1.1.2.8.01.0.0.00.00.00	Taxas de Inspeção, Controle e Fiscalização	262.000,00		
4.1.1.2.8.01.1.0.00.00.00	Taxa de Fiscalização de Vigilância Sanitária	5.000,00		
4.1.1.2.8.01.1.1.00.00.00	Taxa de Fiscalização de Vigilância Sanitária - Principal	5.000,00		
4.1.1.2.8.01.9.0.00.00.00	Taxas de Inspeção, Controle e Fiscalização - Outras	257.000,00		
4.1.1.2.8.01.9.1.00.00.00	Taxas de Inspeção, Controle e Fiscalização - Outras - Principal	257.000,00		
4.1.1.2.8.01.9.1.01.00.00	Taxa de Serviços Administrativos	21.000,00		
4.1.1.2.8.01.9.1.01.01.00	Taxa de serviços Administrativos - Prefeitura	21.000,00		
4.1.1.2.8.01.9.1.02.00.00	Taxa de Licença para Fun. de de estab. com., Ind. E Pres. de Serv.	130.000,00		
4.1.1.2.8.01.9.1.03.00.00	Taxa de Publicidade Comercial	2.000,00		
4.1.1.2.8.01.9.1.04.00.00	Taxa de Apreensão e Depósitos	2.000,00		
4.1.1.2.8.01.9.1.05.00.00	Taxa de Funcio. de Estabelecimentos em Horário Especial	2.000,00		
4.1.1.2.8.01.9.1.06.00.00	Taxa de Licença Para Execução de Obras	20.000,00		



Estado de Pernambuco
UNICÍPIO DE BOM CONSELHO

ORÇAMENTÁRIA ANUAL 2020

Receita por Categorias Econômicas (Anexo 2 da Lei nº 4.320/64) (Consolidado)

Código	Especificação	Desdobramento	Fonte	Categoria Econômica
RECEITAS ORÇAMENTÁRIAS				
4.1.1.2.8.01.9.1.07.00.00	Taxa de Serviços de Engenharia	2.000,00		
4.1.1.2.8.01.9.1.08.00.00	Taxa de Autorização de Funcionamento de Transporte	2.000,00		
4.1.1.2.8.01.9.1.09.00.00	Taxa de Utilização de Área de Domínio Público	40.000,00		
4.1.1.2.8.01.9.1.09.01.00	Taxa de Utilização de Área de Domínio Público - Prefeitura	40.000,00		
4.1.1.2.8.01.9.1.10.00.00	Taxa de Aprovação do Projeto de Construção Civil	2.000,00		
4.1.1.2.8.01.9.1.11.00.00	Taxa de Alinhamento e Nivelamento	1.000,00		
4.1.1.2.8.01.9.1.12.00.00	Taxa de Apreensão, Depósito ou Liberação de Animais	2.000,00		
4.1.1.2.8.01.9.1.13.00.00	Taxa de Serviços Cadastrais	1.000,00		
4.1.1.2.8.01.9.1.14.00.00	Taxa de Mercados, Feiras e Matadouros	30.000,00		
4.1.1.3.0.00.0.0.00.00.00	Contribuição de Melhoria		1.000,00	
4.1.1.3.8.00.0.0.00.00.00	Contribuição de Melhoria - Específica de Estados, DF e Municípios	1.000,00		
4.1.1.3.8.99.0.0.00.00.00	Outras Contribuições de Melhoria	1.000,00		
4.1.1.3.8.99.1.0.00.00.00	Outras Contribuições de Melhoria	1.000,00		
4.1.1.3.8.99.1.1.00.00.00	Outras Contribuições de Melhoria - Principal	1.000,00		
4.1.2.0.0.00.0.0.00.00.00	Contribuições		4.098.000,00	
4.1.2.1.0.00.0.0.00.00.00	Contribuições Sociais		2.988.000,00	
4.1.2.1.8.00.0.0.00.00.00	Contribuições Sociais Específicas de Estados, DF e Municípios	2.988.000,00		
4.1.2.1.8.01.0.0.00.00.00	Contribuição do Servidor Civil para o Plano de Seguridade Social - CPSSS - Específico de EST/DF/M	2.986.000,00		
4.1.2.1.8.01.1.0.00.00.00	CPSSS do Servidor Civil Ativo	2.986.000,00		
4.1.2.1.8.01.1.1.00.00.00	CPSSS do Servidor Civil Ativo - Principal	2.986.000,00		
4.1.2.1.8.01.1.1.01.00.00	Contribuição do Servidor Ativo Civil - Prefeitura Municipal	174.000,00		
4.1.2.1.8.01.1.1.02.00.00	Contribuição do Servidor Ativo Civil - Fundo Municipal de Saúde	713.000,00		
4.1.2.1.8.01.1.1.03.00.00	Contribuição do Servidor Ativo Civil - FMAS	4.000,00		
4.1.2.1.8.01.1.1.04.00.00	Contribuição do Servidor Ativo Civil - Câmara Municipal	24.000,00		
4.1.2.1.8.01.1.1.05.00.00	Contribuição do Servidor Ativo Civil - Educação	2.069.000,00		
4.1.2.1.8.01.1.1.06.00.00	Contribuição do Servidor Ativo Civil - Pessoa Cedida	1.000,00		
4.1.2.1.8.01.1.1.07.00.00	Contribuição do Servidor Ativo Civil - Outros	1.000,00		
4.1.2.1.8.03.0.0.00.00.00	CPSSS Patronal - Servidor Civil - Específico de EST/DF/MUN	2.000,00		
4.1.2.1.8.03.1.0.00.00.00	CPSSS Patronal - Servidor Civil Ativo	2.000,00		
4.1.2.1.8.03.1.1.00.00.00	CPSSS Patronal - Servidor Civil Ativo - Principal	2.000,00		
4.1.2.1.8.03.1.1.01.00.00	Contribuição Patronal de Servidor Ativo Civil para o RPPS - Pessoal Cedido	1.000,00		
4.1.2.1.8.03.1.1.02.00.00	Contribuição Alíquota Adicional - Pessoal Cedido	1.000,00		
4.1.2.4.0.00.0.0.00.00.00	Contribuição para o Custeio do Serviço de Iluminação Pública		1.110.000,00	
4.1.2.4.0.00.1.0.00.00.00	Contribuição para o Custeio do Serviço de Iluminação Pública	1.110.000,00		





Estado de Pernambuco
UNICÍPIO DE BOM CONSELHO

RECEITA ORÇAMENTÁRIA ANUAL 2020

Receita por Categorias Econômicas (Anexo 2 da Lei nº 4.320/64) (Consolidado)

Código	Especificação	Desdobramento	Fonte	Categoria Econômica
RECEITAS ORÇAMENTÁRIAS				
4.1.2.4.0.00.1.1.00.00.00	Contribuição para o Custeio do Serviço de Iluminação Pública - Principal	1.110.000,00		
4.1.3.0.0.00.0.0.00.00.00	Receita Patrimonial		2.496.000,00	
4.1.3.2.0.00.0.0.00.00.00	Valores Mobiliários		2.496.000,00	
4.1.3.2.1.00.0.0.00.00.00	Juros e Correções Monetárias	2.496.000,00		
4.1.3.2.1.00.1.0.00.00.00	Remuneração de Depósitos Bancários	1.107.000,00		
4.1.3.2.1.00.1.1.00.00.00	Remuneração de Depósitos Bancários - Principal	1.107.000,00		
4.1.3.2.1.00.1.1.02.00.00	Rec. Rem. Dep. Bancários - Rec. Vinc. ao FUNDEB	40.000,00		
4.1.3.2.1.00.1.1.02.01.00	Rec. Rem. Dep. Bancários - Rec. Vinc. ao FUNDEB 60%	24.800,00		
4.1.3.2.1.00.1.1.02.02.00	Rec. Rem. Dep. Bancários - Rec. Vinc. ao FUNDEB 40%	15.200,00		
4.1.3.2.1.00.1.1.03.00.00	Rec. Rem. Dep. Banc. Rec. Vinc-Fundo de Saúde	40.000,00		
4.1.3.2.1.00.1.1.04.00.00	Rec. Rem. Dep. Banc. Rec. Vinc-Convênios de Saúde	3.000,00		
4.1.3.2.1.00.1.1.05.00.00	Rec. Rem. Dep. Bancários - Rec. Vinc. MDE	60.000,00		
4.1.3.2.1.00.1.1.06.00.00	Rec. Rem. Dep. Bancários Rec. Vinc-CIDE	1.000,00		
4.1.3.2.1.00.1.1.07.00.00	Rec. Rem. Dep. Bancários Rec. Vinc-FNAS	15.000,00		
4.1.3.2.1.00.1.1.08.00.00	Rec. Rem. Dep. Bancários Rec. Vinc-Convênios Prefeitura	40.000,00		
4.1.3.2.1.00.1.1.09.00.00	Rec. Rem. Dep. Banc. Rec. Vinc. a Convênio Educação	5.000,00		
4.1.3.2.1.00.1.1.10.00.00	Rec. Rem. Dep. Banc. Rec. Vinc-Outros	21.000,00		
4.1.3.2.1.00.1.1.10.01.00	Rec. Rem. Dep. Banc. Rec. Vinc-FUNDECA	1.000,00		
4.1.3.2.1.00.1.1.10.99.00	Rec. Rem. Dep. Banc. Rec. Vinc-Outras	20.000,00		
4.1.3.2.1.00.1.1.99.00.00	Rem. de Outros Dep. Recursos Não Vinculados	882.000,00		
4.1.3.2.1.00.1.1.99.01.00	Remuneração de Outros Dep. Recursos Não Vinculados - FMS	2.000,00		
4.1.3.2.1.00.1.1.99.02.00	Rem. de Outros Dep. Recursos Não Vinculados - Diversos	50.000,00		
4.1.3.2.1.00.1.1.99.03.00	Remuneração de Outros Dep. Recursos não Vinculados - FMAS	2.000,00		
4.1.3.2.1.00.1.1.99.99.00	Remuneração de Outros Dep. Rec. Não Vinculados - Diversos	828.000,00		
4.1.3.2.1.00.4.0.00.00.00	Remuneração dos Recursos do Regime Próprio de Previdência Social - RPPS	1.389.000,00		
4.1.3.2.1.00.4.1.00.00.00	Remuneração dos Recursos do Regime Próprio de Previdência Social - RPPS - Principal	1.389.000,00		
4.1.3.2.1.00.4.1.01.00.00	Remuneração dos Investimentos em Renda Fixa	1.389.000,00		
4.1.6.0.0.00.0.0.00.00.00	Receita de Serviços		235.000,00	
4.1.6.1.0.00.0.0.00.00.00	Serviços Administrativos e Comerciais Gerais		235.000,00	
4.1.6.1.0.01.0.0.00.00.00	Serviços Administrativos e Comerciais Gerais	235.000,00		
4.1.6.1.0.01.1.0.00.00.00	Serviços Administrativos e Comerciais Gerais	235.000,00		
4.1.6.1.0.01.1.1.00.00.00	Serviços Administrativos e Comerciais Gerais - Principal	235.000,00		
4.1.6.1.0.01.1.1.01.00.00	Emolumentos e Custas Processuais Administrativas	1.000,00		
4.1.6.1.0.01.1.1.26.00.00	Serviços de Abate de Animais	233.000,00		

PORTAL DA TRANSPARENCIA

http://ciouid.it-solucoes.inf.br/transparenciaMunicipal/download/54-202202201140958.pdf
 assinado por: iduser 83



Estado de Pernambuco
UNICÍPIO DE BOM CONSELHO

ORÇAMENTÁRIA ANUAL 2020

Receita por Categorias Econômicas (Anexo 2 da Lei nº 4.320/64) (Consolidado)

Código	Especificação	Desdobramento	Fonte	Categoria Econômica
RECEITAS ORÇAMENTÁRIAS				
4.1.6.1.0.01.1.1.28.00.00	Serviços de Cemitério	1.000,00		
4.1.7.0.0.00.0.0.00.00.00	Transferências Correntes		99.473.400,00	
4.1.7.1.0.00.0.0.00.00.00	Transferências da União e de suas Entidades		59.813.400,00	
4.1.7.1.8.00.0.0.00.00.00	Transferências da União - Específicas de Estados, DF e Municípios	59.813.400,00		
4.1.7.1.8.01.0.0.00.00.00	Participação na Receita da União	36.442.000,00		
4.1.7.1.8.01.2.0.00.00.00	Cota-Parte do Fundo de Participação dos Municípios - Cota Mensal	33.728.000,00		
4.1.7.1.8.01.2.1.00.00.00	Cota-Parte do Fundo de Participação dos Municípios - Cota Mensal - Principal	33.728.000,00		
4.1.7.1.8.01.2.1.01.00.00	Cota-Parte FPM - Próprio	15.225.480,00		
4.1.7.1.8.01.2.1.02.00.00	Cota-Parte FPM - Educação	8.570.340,00		
4.1.7.1.8.01.2.1.03.00.00	Cota-Parte FPM - Saúde	9.932.180,00		
4.1.7.1.8.01.3.0.00.00.00	Cota-Parte do Fundo de Participação dos Municípios - 1% Cota entregue no mês de dezembro	1.350.000,00		
4.1.7.1.8.01.3.1.00.00.00	Cota-Parte do Fundo de Participação dos Municípios - 1% Cota entregue no mês de dezembro - Próprio	1.350.000,00		
4.1.7.1.8.01.3.1.01.00.00	Cota-Parte FPM - 1% Mês de Dezembro - Próprio	1.012.500,00		
4.1.7.1.8.01.3.1.02.00.00	Cota-Parte FPM - 1% Mês de Dezembro - Educação	337.500,00		
4.1.7.1.8.01.4.0.00.00.00	Cota-Parte do Fundo de Participação dos Municípios - 1% Cota entregue no mês de julho	1.350.000,00		
4.1.7.1.8.01.4.1.00.00.00	Cota-Parte do Fundo de Participação dos Municípios - 1% Cota entregue no mês de julho - Próprio	1.350.000,00		
4.1.7.1.8.01.4.1.01.00.00	Cota-Parte FPM - 1% Cota entregue no mês de julho - Próprio	1.012.500,00		
4.1.7.1.8.01.4.1.02.00.00	Cota-Parte FPM - 1% Cota entregue no mês de julho - Educação	337.500,00		
4.1.7.1.8.01.5.0.00.00.00	Cota-Parte do Imposto Sobre a Propriedade Territorial Rural	14.000,00		
4.1.7.1.8.01.5.1.00.00.00	Cota-Parte do Imposto Sobre a Propriedade Territorial Rural - Principal	14.000,00		
4.1.7.1.8.01.5.1.01.00.00	Cota-Parte do ITR - Próprio	7.980,00		
4.1.7.1.8.01.5.1.02.00.00	Cota-Parte do ITR - Educação	3.640,00		
4.1.7.1.8.01.5.1.03.00.00	Cota-Parte do ITR - Saúde	2.380,00		
4.1.7.1.8.02.0.0.00.00.00	Transferência da Compensação Financeira pela Exploração de Recursos Naturais	464.400,00		
4.1.7.1.8.02.6.0.00.00.00	Cota-Parte do Fundo Especial do Petróleo - FEP	464.400,00		
4.1.7.1.8.02.6.1.00.00.00	Cota-Parte do Fundo Especial do Petróleo - FEP - Principal	464.400,00		
4.1.7.1.8.03.0.0.00.00.00	Transferência de Recursos do Sistema Único de Saúde - SUS - Repasses Fundo a Fundo Bloco Cust	12.372.000,00		
4.1.7.1.8.03.1.0.00.00.00	Transferência de Recursos do SUS - Atenção Básica	5.250.000,00		
4.1.7.1.8.03.1.1.00.00.00	Transferência de Recursos do SUS - Atenção Básica - Principal	5.250.000,00		
4.1.7.1.8.03.1.1.01.00.00	Piso de Atenção Básica Fixo - PAB FIXO	1.300.000,00		
4.1.7.1.8.03.1.1.02.00.00	Piso de Atenção Básica Variável - PAB Variável	2.200.000,00		
4.1.7.1.8.03.1.1.03.00.00	Agente Comunitário de Saúde	1.000.000,00		
4.1.7.1.8.03.1.1.04.00.00	Apoio à Manutenção dos Polos de Academia da Saúde	50.000,00		
4.1.7.1.8.03.1.1.05.00.00	Custeio de Atenção à Saúde Bucal	90.000,00		



Estado de Pernambuco
UNICÍPIO DE BOM CONSELHO

RECEITA ORÇAMENTÁRIA ANUAL 2020

Receita por Categorias Econômicas (Anexo 2 da Lei nº 4.320/64) (Consolidado)

Código	Especificação	Desdobramento	Fonte	Categoria Econômica
RECEITAS ORÇAMENTÁRIAS				
4.1.7.1.8.03.1.1.06.00.00	Incremento Temporário do Piso da Atenção Básica	500.000,00		
4.1.7.1.8.03.1.1.07.00.00	Programa de Requalificação de UBS	50.000,00		
4.1.7.1.8.03.1.1.99.00.00	Outros Programas Financ. por Transf. Fundo a Fundo - ATB	60.000,00		
4.1.7.1.8.03.2.0.00.00.00	Transferência de Recursos do SUS - Atenção de Média e Alta Complexidade Ambulatorial e Hospital	5.602.000,00		
4.1.7.1.8.03.2.1.00.00.00	Transferência de Recursos do SUS - MAC - Principal	5.602.000,00		
4.1.7.1.8.03.2.1.01.00.00	Atenção à Saúde da População para Procedimentos no MAC	4.200.000,00		
4.1.7.1.8.03.2.1.05.00.00	Fundo de Ações Estratégicas e Compensações - Exercícios Anteriores	30.000,00		
4.1.7.1.8.03.2.1.06.00.00	Implementação da Regulação, Controle e Avaliação da Atenção à Saúde	30.000,00		
4.1.7.1.8.03.2.1.07.00.00	Incremento Temporário do Limite Financeiro do MAC	700.000,00		
4.1.7.1.8.03.2.1.08.00.00	SAMU 192	280.000,00		
4.1.7.1.8.03.2.1.09.00.00	Apoio à Implementação da Rede Cegonha	12.000,00		
4.1.7.1.8.03.2.1.99.00.00	Outros Programas Financ. por Transf. Fundo a Fundo - MAC	350.000,00		
4.1.7.1.8.03.3.0.00.00.00	Transferência de Recursos do SUS - Vigilância em Saúde	800.000,00		
4.1.7.1.8.03.3.1.00.00.00	Transferência de Recursos do SUS - Vigilância em Saúde - Principal	800.000,00		
4.1.7.1.8.03.3.1.01.00.00	Vigilância em Saúde - Diversas - Incentivo Financeiro aos Estados, Distrito Federal e Municípios	400.000,00		
4.1.7.1.8.03.3.1.02.00.00	Vigilância Sanitária - Diversas - Incentivo Financeiro aos Estados, Distrito Federal e Municípios	80.000,00		
4.1.7.1.8.03.3.1.04.00.00	Agentes de combate a Endemias - Vigilância em Saúde - Assistência Financeira Complementar a	275.000,00		
4.1.7.1.8.03.3.1.99.00.00	Outros Programas Financ. por Transf. Fundo a Fundo - Vigilância em Saúde	45.000,00		
4.1.7.1.8.03.4.0.00.00.00	Transferência de Recursos do SUS - Assistência Farmacêutica	620.000,00		
4.1.7.1.8.03.4.1.00.00.00	Transferência de Recursos do SUS - Assistência Farmacêutica - Principal	620.000,00		
4.1.7.1.8.03.4.1.01.00.00	Prom. da Assist. Farm. e Insumos Estratégicos na Atenção Básica em Saúde	600.000,00		
4.1.7.1.8.03.4.1.99.00.00	Outros Programas Financ. Por Transf. Fundo a Fundo - Assistência Farmacêutica	20.000,00		
4.1.7.1.8.03.5.0.00.00.00	Transferência de Recursos do SUS - Gestão do SUS	100.000,00		
4.1.7.1.8.03.5.1.00.00.00	Transferência de Recursos do SUS - Gestão do SUS - Principal	100.000,00		
4.1.7.1.8.03.5.1.01.00.00	Implementação da Segurança Alimentar e Nutricional na Saúde	50.000,00		
4.1.7.1.8.03.5.1.99.00.00	Outros Programas Financ. por Transf. Fundo a Fundo - Gestão do SUS	50.000,00		
4.1.7.1.8.05.0.0.00.00.00	Transferências de Recursos do Fundo Nacional do Desenvolvimento da Educação - FNDE	3.625.000,00		
4.1.7.1.8.05.1.0.00.00.00	Transferências do Salário-Educação	1.635.000,00		
4.1.7.1.8.05.1.1.00.00.00	Transferências do Salário-Educação - Principal	1.635.000,00		
4.1.7.1.8.05.2.0.00.00.00	Transferências Diretas do FNDE referentes ao Programa Dinheiro Direto na Escola - PDDE	20.000,00		
4.1.7.1.8.05.2.1.00.00.00	Transferências Diretas do FNDE referentes ao Programa Dinheiro Direto na Escola - PDDE - Princi	20.000,00		
4.1.7.1.8.05.3.0.00.00.00	Transferências Diretas do FNDE referentes ao Programa Nacional de Alimentação Escolar - PNAE	1.420.000,00		
4.1.7.1.8.05.3.1.00.00.00	Transferências Diretas do FNDE - PNAE	1.420.000,00		
4.1.7.1.8.05.3.1.01.00.00	PNAE Ensino Fundamental	1.100.000,00		



Estado de Pernambuco
UNICÍPIO DE BOM CONSELHO

ORÇAMENTÁRIA ANUAL 2020

Receita por Categorias Econômicas (Anexo 2 da Lei nº 4.320/64) (Consolidado)

Código	Especificação	Desdobramento	Fonte	Categoria Econômica
RECEITAS ORÇAMENTÁRIAS				
4.1.7.1.8.05.3.1.02.00.00	PNAE Pré-Escola	100.000,00		
4.1.7.1.8.05.3.1.03.00.00	PNAE EJA	70.000,00		
4.1.7.1.8.05.3.1.04.00.00	PNAE Creche	50.000,00		
4.1.7.1.8.05.3.1.05.00.00	Mais Educação - Fundamental e Quilombola	40.000,00		
4.1.7.1.8.05.3.1.06.00.00	PNAE Quilombola	50.000,00		
4.1.7.1.8.05.3.1.07.00.00	Alimentação Escolar - AEE	10.000,00		
4.1.7.1.8.05.4.0.00.00.00	Transferências Diretas do FNDE referentes ao Programa Nacional de Apoio ao Transporte do Escolar	500.000,00		
4.1.7.1.8.05.4.1.00.00.00	Transferências Diretas do FNDE referentes ao Programa Nacional de Apoio ao Transporte do Escolar	500.000,00		
4.1.7.1.8.05.9.0.00.00.00	Outras Transferências Diretas do Fundo Nacional do Desenvolvimento da Educação - FNDE	50.000,00		
4.1.7.1.8.05.9.1.00.00.00	Outras Transferências Diretas do Fundo Nacional do Desenvolvimento da Educação - FNDE - Princ	50.000,00		
4.1.7.1.8.06.0.0.00.00.00	Transferência Financeira do ICMS - Desoneração - L.C. Nº 87/96	10.000,00		
4.1.7.1.8.06.1.0.00.00.00	Transferência Financeira do ICMS - Desoneração - L.C. Nº 87/96	10.000,00		
4.1.7.1.8.06.1.1.00.00.00	Transferência Financeira do ICMS - Desoneração - L.C. Nº 87/96 - Principal	10.000,00		
4.1.7.1.8.06.1.1.01.00.00	Transf. Financ. ICMS - Desoneração LC Nº 87/96 - Próprio	5.700,00		
4.1.7.1.8.06.1.1.02.00.00	Transf. Financ. ICMS - Desoneração LC Nº 87/96 - Educação	2.600,00		
4.1.7.1.8.06.1.1.03.00.00	Transf. Financ. ICMS - Desoneração LC Nº 87/96 - Saúde	1.700,00		
4.1.7.1.8.09.0.0.00.00.00	Transferências de Recursos da Complementação da União ao Fundo de Manutenção e Desenvolvi	4.200.000,00		
4.1.7.1.8.09.1.0.00.00.00	Transferências de Recursos da Complementação da União ao Fundo de Manutenção e Desenvolvir	4.200.000,00		
4.1.7.1.8.09.1.1.00.00.00	Transferências de Recursos da Complementação ao FUNDEB - Principal	4.200.000,00		
4.1.7.1.8.09.1.1.01.00.00	Transferências de Recursos da Complementação ao FUNDEB 60%	2.604.000,00		
4.1.7.1.8.09.1.1.02.00.00	Transferências de Recursos da Complementação ao FUNDEB 40%	1.596.000,00		
4.1.7.1.8.10.0.0.00.00.00	Transferências de Convênios da União e de Suas Entidades	134.000,00		
4.1.7.1.8.10.1.0.00.00.00	Transferências de Convênios da União para o Sistema Único de Saúde - SUS	20.000,00		
4.1.7.1.8.10.1.1.00.00.00	Transferências de Convênios da União para o Sistema Único de Saúde - SUS - Principal	20.000,00		
4.1.7.1.8.10.2.0.00.00.00	Transferências de Convênios da União Destinadas a Programas de Educação	50.000,00		
4.1.7.1.8.10.2.1.00.00.00	Transferências de Convênios da União Destinadas a Programas de Educação - Principal	50.000,00		
4.1.7.1.8.10.9.0.00.00.00	Outras Transferências de Convênios da União	64.000,00		
4.1.7.1.8.10.9.1.00.00.00	Outras Transferências de Convênios da União - Principal	64.000,00		
4.1.7.1.8.10.9.1.99.00.00	Outras Transferências de Convênios da União	64.000,00		
4.1.7.1.8.12.0.0.00.00.00	Transferências de Recursos do Fundo Nacional de Assistência Social - FNAS	2.326.000,00		
4.1.7.1.8.12.1.0.00.00.00	Transferências de Recursos do Fundo Nacional de Assistência Social - FNAS	2.326.000,00		
4.1.7.1.8.12.1.1.00.00.00	Transf. de Rec. do Fundo Nac. de Assi. Social - FNAS - Principal	2.326.000,00		
4.1.7.1.8.12.1.1.01.00.00	Programas	276.000,00		
4.1.7.1.8.12.1.1.01.01.00	Programa Primeira Infância no SUAS	166.000,00		





Estado de Pernambuco
UNICÍPIO DE BOM CONSELHO

RECEITA ORÇAMENTÁRIA ANUAL 2020

receita por Categorias Econômicas (Anexo 2 da Lei nº 4.320/64) (Consolidado)

Código	Especificação	Desdobramento	Fonte	Categoria Econômica
RECEITAS ORÇAMENTÁRIAS				
4.1.7.1.8.12.1.1.01.02.00	Camp. Ações Estratégicas do Programa de Erradicação do Trabalho Infantil	50.000,00		
4.1.7.1.8.12.1.1.01.03.00	BCP na Escola - Questionário a ser Aplicado - BI	10.000,00		
4.1.7.1.8.12.1.1.01.04.00	AEPETI - Ações Estratégicas do Programa de Erradicação do Trabalho Infantil	50.000,00		
4.1.7.1.8.12.1.1.02.00.00	Bloco da Proteção Social Especial de Média Complexibilidade	400.000,00		
4.1.7.1.8.12.1.1.02.01.00	Componente - Piso Fixo de Média Complexibilidade - PAEFI	400.000,00		
4.1.7.1.8.12.1.1.03.00.00	Bloco da Proteção Social Básica	1.100.000,00		
4.1.7.1.8.12.1.1.03.01.00	Componente - Serviço de Convivência e Fortalecimento de Vínculos - SCFV	600.000,00		
4.1.7.1.8.12.1.1.03.02.00	Componente - Piso Básico Fixo	500.000,00		
4.1.7.1.8.12.1.1.04.00.00	Bloco da Gestão do SUAS	50.000,00		
4.1.7.1.8.12.1.1.04.01.00	Componente - Índice de Gestão Descentralizada do SUAS	50.000,00		
4.1.7.1.8.12.1.1.05.00.00	Bloco da Gestão do Programa Bolsa Família e do Cadastro Único	400.000,00		
4.1.7.1.8.12.1.1.05.01.00	Índice de Gestão Descentralizada - IGDBF	400.000,00		
4.1.7.1.8.12.1.1.99.00.00	Outras Transferências do FNAS	100.000,00		
4.1.7.1.8.99.0.0.00.00.00	Outras Transferências da União	240.000,00		
4.1.7.1.8.99.1.0.00.00.00	Outras Transferências da União	240.000,00		
4.1.7.1.8.99.1.1.00.00.00	Outras Transferências da União - Principal	240.000,00		
4.1.7.1.8.99.1.1.01.00.00	FEX - Auxílio Financeiro para Fomento das Exportações	10.000,00		
4.1.7.1.8.99.1.1.99.00.00	Outras Transferências da União	230.000,00		
4.1.7.2.0.00.0.0.00.00.00	Transferências dos Estados e do Distrito Federal e de suas Entidades		8.845.000,00	
4.1.7.2.8.00.0.0.00.00.00	Transferências dos Estados - Específicas de Estados, DF e Municípios	8.845.000,00		
4.1.7.2.8.01.0.0.00.00.00	Participação na Receita dos Estados	8.345.000,00		
4.1.7.2.8.01.1.0.00.00.00	Cota-Parte do ICMS	7.000.000,00		
4.1.7.2.8.01.1.1.00.00.00	Cota-Parte do ICMS - Principal	7.000.000,00		
4.1.7.2.8.01.1.1.01.00.00	Cota-Parte do ICMS - Próprio	3.990.000,00		
4.1.7.2.8.01.1.1.02.00.00	Cota-Parte do ICMS - Educação	1.820.000,00		
4.1.7.2.8.01.1.1.03.00.00	Cota-Parte do ICMS - Saúde	1.190.000,00		
4.1.7.2.8.01.2.0.00.00.00	Cota-Parte do IPVA	1.225.000,00		
4.1.7.2.8.01.2.1.00.00.00	Cota-Parte do IPVA - Principal	1.225.000,00		
4.1.7.2.8.01.2.1.01.00.00	Cota-Parte do IPVA - Próprio	698.250,00		
4.1.7.2.8.01.2.1.02.00.00	Cota-Parte do IPVA - Educação	318.500,00		
4.1.7.2.8.01.2.1.03.00.00	Cota-Parte do IPVA - Saúde	208.250,00		
4.1.7.2.8.01.3.0.00.00.00	Cota-Parte do IPI - Municípios	40.000,00		
4.1.7.2.8.01.3.1.00.00.00	Cota-Parte do IPI - Municípios - Principal	40.000,00		
4.1.7.2.8.01.3.1.01.00.00	Cota-Parte do IPI Municípios - Próprio	22.800,00		



Estado de Pernambuco
MUNICÍPIO DE BOM CONSELHO

ORÇAMENTÁRIA ANUAL 2020

receita por Categorias Econômicas (Anexo 2 da Lei nº 4.320/64) (Consolidado)

Código	Especificação	Desdobramento	Fonte	Categoria Econômica
RECEITAS ORÇAMENTÁRIAS				
4.1.7.2.8.01.3.1.02.00.00	Cota-Parte do IPI Municípios - Educação	10.400,00		
4.1.7.2.8.01.3.1.03.00.00	Cota-Parte do IPI Municípios - Saúde	6.800,00		
4.1.7.2.8.01.4.0.00.00.00	Cota-Parte da Contribuição de intervenção no Domínio Econômico	80.000,00		
4.1.7.2.8.01.4.1.00.00.00	Cota-Parte da Contribuição de intervenção no Domínio Econômico - Principal	80.000,00		
4.1.7.2.8.03.0.0.00.00.00	Transferência de Recursos do Estado para Programas de Saúde - Repasse Fundo a Fundo	50.000,00		
4.1.7.2.8.03.1.0.00.00.00	Transferência de Recursos do Estado para Programas de Saúde - Repasse Fundo a Fundo	50.000,00		
4.1.7.2.8.03.1.1.00.00.00	Transferência de Recursos do Estado para Programas de Saúde - Repasse Fundo a Fundo - Princ	50.000,00		
4.1.7.2.8.03.1.1.01.00.00	Transf. do Estado para Programas de Saúde - Atenção Básica	10.000,00		
4.1.7.2.8.03.1.1.02.00.00	Transf. do Estado para Programas de Saúde - MAC	30.000,00		
4.1.7.2.8.03.1.1.99.00.00	Outras Transferências de Recursos do Estado Para Saúde	10.000,00		
4.1.7.2.8.10.0.0.00.00.00	Transferência de Convênios dos Estados e do Distrito Federal e de Suas Entidades	292.000,00		
4.1.7.2.8.10.1.0.00.00.00	Transferências de Convênio dos Estados para o Sistema Único de Saúde - SUS	30.000,00		
4.1.7.2.8.10.1.1.00.00.00	Transferências de Convênio dos Estados para o Sistema Único de Saúde - SUS - Principal	30.000,00		
4.1.7.2.8.10.2.0.00.00.00	Transferências de Convênio dos Estados Destinadas a Programas de Educação	250.000,00		
4.1.7.2.8.10.2.1.00.00.00	Transferências de Convênio dos Estados Destinadas a Programas de Educação - Principal	250.000,00		
4.1.7.2.8.10.2.1.01.00.00	Programa a Caminho da Escola	250.000,00		
4.1.7.2.8.10.9.0.00.00.00	Outras Transferências de Convênio dos Estados	12.000,00		
4.1.7.2.8.10.9.1.00.00.00	Outras Transferências de Convênio dos Estados - Principal	12.000,00		
4.1.7.2.8.10.9.1.01.00.00	Outras Transf. de Convênios dos Estados - Assist. Social	12.000,00		
4.1.7.2.8.99.0.0.00.00.00	Outras Transferências dos Estados	158.000,00		
4.1.7.2.8.99.1.0.00.00.00	Outras Transferências dos Estados	158.000,00		
4.1.7.2.8.99.1.1.00.00.00	Outras Transferências dos Estados - Principal	158.000,00		
4.1.7.2.8.99.1.1.01.00.00	FDS - Fundo de Desenvolvimento Social	20.000,00		
4.1.7.2.8.99.1.1.02.00.00	Pernambuco no Batente	10.000,00		
4.1.7.2.8.99.1.1.03.00.00	CRAS/PAIF	10.000,00		
4.1.7.2.8.99.1.1.99.00.00	Outras Transferências dos Estados	118.000,00		
4.1.7.2.8.99.1.1.99.02.00	FEAS - Estado	61.000,00		
4.1.7.2.8.99.1.1.99.03.00	Outras Transferências dos Estados - Prefeitura	57.000,00		
4.1.7.3.0.00.0.0.00.00.00	Transferências dos Municípios e de suas Entidades		15.000,00	
4.1.7.3.8.00.0.0.00.00.00	Transferências dos Municípios -Específicas de Estados, DF e Municípios	15.000,00		
4.1.7.3.8.02.0.0.00.00.00	Transferências de Municípios a Consórcios Públicos	15.000,00		
4.1.7.3.8.02.1.0.00.00.00	Transferências de Municípios a Consórcios Públicos	15.000,00		
4.1.7.3.8.02.1.1.00.00.00	Transferências de Municípios a Consórcios Públicos.- Principal	15.000,00		
4.1.7.3.8.02.1.1.01.00.00	Transferências de Municípios a Consórcios Públicos - Rateio	15.000,00		





Estado de Pernambuco
UNICÍPIO DE BOM CONSELHO

ORÇAMENTÁRIA ANUAL 2020

receita por Categorias Econômicas (Anexo 2 da Lei nº 4.320/64) (Consolidado)

Código	Especificação	Desdobramento	Fonte	Categoria Econômica
RECEITAS ORÇAMENTÁRIAS				
4.1.7.3.8.02.1.1.01.01.00	Transf. a Consórcio Público - Pessoal e Encargos	3.800,00		
4.1.7.3.8.02.1.1.01.02.00	Transf. a Consórcio Público - Outras Desp. Correntes	9.400,00		
4.1.7.3.8.02.1.1.01.03.00	Transf. a Consórcio Público - Investimento	1.800,00		
4.1.7.5.0.00.0.0.00.00.00	Transferências de Outras Instituições Públicas		30.800.000,00	
4.1.7.5.8.00.0.0.00.00.00	Transferências de Outras Instituições Públicas - Específicas de Estados, DF e Municípios	30.800.000,00		
4.1.7.5.8.01.0.0.00.00.00	Transferências de Recursos do Fundo de Manutenção e Desenvolvimento da Educação Básica e de	30.800.000,00		
4.1.7.5.8.01.1.0.00.00.00	Transferências de Recursos do Fundo de Manutenção e Desenvolvimento da Educação Básica e de	30.800.000,00		
4.1.7.5.8.01.1.1.00.00.00	Transferências de Recursos do Fundo de Manutenção e Desenvolvimento da Educação Básica e de	30.800.000,00		
4.1.7.5.8.01.1.1.01.00.00	Transf. de Recurso do FUNDEB 60%	19.096.000,00		
4.1.7.5.8.01.1.1.02.00.00	Transf. de Recurso do FUNDEB 40%	11.704.000,00		
4.1.9.0.0.00.0.0.00.00.00	Outras Receitas Correntes		1.535.000,00	
4.1.9.2.0.00.0.0.00.00.00	Indenizações, Restituições e Ressarcimentos		645.000,00	
4.1.9.2.1.00.0.0.00.00.00	Indenizações	20.000,00		
4.1.9.2.1.99.0.0.00.00.00	Outras Indenizações	26.000,00		
4.1.9.2.1.99.1.0.00.00.00	Outras Indenizações	26.000,00		
4.1.9.2.1.99.1.1.00.00.00	Outras Indenizações - Principal	26.000,00		
4.1.9.2.1.99.1.1.01.00.00	Outras Indenizações (PM)	10.000,00		
4.1.9.2.1.99.1.1.02.00.00	Outras Indenizações (FMS)	5.000,00		
4.1.9.2.1.99.1.1.03.00.00	Outras Indenizações (FMAS)	5.000,00		
4.1.9.2.1.99.1.1.04.00.00	Outras Indenizações (FUNDECA)	1.000,00		
4.1.9.2.1.99.1.1.05.00.00	Outras Indenizações (Educação)	5.000,00		
4.1.9.2.2.00.0.0.00.00.00	Restituições	619.000,00		
4.1.9.2.2.99.0.0.00.00.00	Outras Restituições	619.000,00		
4.1.9.2.2.99.1.0.00.00.00	Outras Restituições	619.000,00		
4.1.9.2.2.99.1.1.00.00.00	Outras Restituições - Principal	619.000,00		
4.1.9.2.2.99.1.1.01.00.00	Outras Restituições (PM)	582.000,00		
4.1.9.2.2.99.1.1.02.00.00	Outras Restituições (FMS)	20.000,00		
4.1.9.2.2.99.1.1.03.00.00	Outras Restituições (FMAS)	5.000,00		
4.1.9.2.2.99.1.1.04.00.00	Outras Restituições (FUNDECA)	1.000,00		
4.1.9.2.2.99.1.1.05.00.00	Outras Restituições (Educação)	10.000,00		
4.1.9.2.2.99.1.1.05.00.00	Outras Restituições (RPPS)	1.000,00		
4.1.9.9.0.00.0.0.00.00.00	Demais Receitas Correntes		890.000,00	
4.1.9.9.0.03.0.0.00.00.00	Compensações Financeiras entre o Regime Geral e os Regimes Próprios de Previdência dos Servido	377.000,00		
4.1.9.9.0.03.1.0.00.00.00	Compensações Financeiras entre o Regime Geral e os Regimes Próprios de Previdência dos Servid	377.000,00		





Estado de Pernambuco
UNICÍPIO DE BOM CONSELHO

ORÇAMENTÁRIA ANUAL 2020

Receita por Categorias Econômicas (Anexo 2 da Lei nº 4.320/64) (Consolidado)

Código	Especificação	Desdobramento	Fonte	Categoria Econômica
RECEITAS ORÇAMENTÁRIAS				
4.1.99.0.03.1.1.00.00.00	Compensações Financeiras entre o Regime Geral e os Regimes Próprios de Previdência dos Servi	377.000,00		
4.1.99.0.03.1.1.01.00.00	Comp. Financ. Entre Reg. Geral e Regime Próprio Previd. - Principal	377.000,00		
4.1.99.0.99.0.0.00.00.00	Outras Receitas	513.000,00		
4.1.99.0.99.1.0.00.00.00	Outras Receitas - Primárias	513.000,00		
4.1.99.0.99.1.1.00.00.00	Outras Receitas - Primárias - Principal	13.000,00		
4.1.99.0.99.1.1.01.00.00	Outras Receitas - RPPS	13.000,00		
4.1.99.0.99.1.3.00.00.00	Outras Receitas - Primárias - Dívida Ativa	500.000,00		
4.1.99.0.99.1.3.02.00.00	Outras Receitas Primárias - Dívida Ativa Não Tributária	500.000,00		
4.2.0.0.0.00.0.0.00.00.00	Receitas de Capital			13.242.000,00
4.2.2.0.0.00.0.0.00.00.00	Alienação de Bens		350.000,00	
4.2.2.1.0.00.0.0.00.00.00	Alienação de Bens Móveis		350.000,00	
4.2.2.1.3.00.0.0.00.00.00	Alienação de Bens Móveis e Semoventes	350.000,00		
4.2.2.1.3.00.1.0.00.00.00	Alienação de Bens Móveis e Semoventes	350.000,00		
4.2.2.1.3.00.1.1.00.00.00	Alienação de Bens Móveis e Semoventes - Principal	350.000,00		
4.2.4.0.0.00.0.0.00.00.00	Transferências de Capital		12.892.000,00	
4.2.4.1.0.00.0.0.00.00.00	Transferências da União e de suas Entidades		9.690.000,00	
4.2.4.1.8.00.0.0.00.00.00	Transferências da União - Específicas de Estados, DF e Municípios	9.690.000,00		
4.2.4.1.8.04.0.0.00.00.00	Transferências de Recursos do Sistema Único de Saúde - SUS - Bloco Investimentos na Rede de Ser	750.000,00		
4.2.4.1.8.04.1.0.00.00.00	Transferências de Recursos do Sistema Único de Saúde - SUS destinados à Atenção Básica	500.000,00		
4.2.4.1.8.04.1.1.00.00.00	Transferência de Recursos do SUS - Atenção Básica - Principal	500.000,00		
4.2.4.1.8.04.1.1.01.00.00	Construção e Ampliação de Unidades Básicas de Saúde	200.000,00		
4.2.4.1.8.04.1.1.02.00.00	Estruturação da Atenção à Saúde Bucal	100.000,00		
4.2.4.1.8.04.1.1.03.00.00	Estruturação da Rede de Serviços de Atenção Básica de Saúde	100.000,00		
4.2.4.1.8.04.1.1.04.00.00	Estruturação de Academia de Saúde - Emenda	100.000,00		
4.2.4.1.8.04.2.0.00.00.00	Transferências de Recursos do Sistema Único de Saúde - SUS destinados à Atenção Especializada	100.000,00		
4.2.4.1.8.04.2.1.00.00.00	Transferências de Recursos do Sistema Único de Saúde - SUS destinados à Atenção Especializad.	100.000,00		
4.2.4.1.8.04.2.1.01.00.00	Estruturação de Unidades de Atenção Especializada em Saúde	100.000,00		
4.2.4.1.8.04.6.0.00.00.00	Outras Transferências de Recursos do Sistema Único de Saúde - SUS, não detalhadas anteriormen	150.000,00		
4.2.4.1.8.04.6.1.00.00.00	Outras Transferências de Recursos do Sistema Único de Saúde - SUS, não detalhadas anteriorme	150.000,00		
4.2.4.1.8.05.0.0.00.00.00	Transferências de Recursos Destinados a Programas de Educação	900.000,00		
4.2.4.1.8.05.1.0.00.00.00	Prog. de Apoio ao Transp. Escolar para Educação Básica - CAMINHO DA ESCOLA	600.000,00		
4.2.4.1.8.05.1.1.00.00.00	Prog. de Apoio ao Transp. Escolar para Educação Básica - CAMINHO DA ESCOLA - Principal	600.000,00		
4.2.4.1.8.05.9.0.00.00.00	Outras transferências destinadas a Programas de Educação	300.000,00		
4.2.4.1.8.05.9.1.00.00.00	Outras transferências destinadas a Programas de Educação - Principal	300.000,00		



Estado de Pernambuco
UNICÍPIO DE BOM CONSELHO

PLANO ORÇAMENTÁRIA ANUAL 2020

Receita por Categorias Econômicas (Anexo 2 da Lei nº 4.320/64) (Consolidado)

Código	Especificação	Desdobramento	Fonte	Categoria Econômica
RECEITAS ORÇAMENTÁRIAS				
4.2.4.1.8.10.0.0.00.00.00	Transferência de Convênios da União e de suas Entidades	7.040.000,00		
4.2.4.1.8.10.1.0.00.00.00	Transferências de Convênio da União para o Sistema Único de Saúde - SUS	390.000,00		
4.2.4.1.8.10.1.1.00.00.00	Transferências de Convênio da União para o Sistema Único de Saúde - SUS - Principal	390.000,00		
4.2.4.1.8.10.2.0.00.00.00	Transferências de Convênio da União destinadas a Programas de Educação	2.660.000,00		
4.2.4.1.8.10.2.1.00.00.00	Transferências de Convênio da União destinadas a Programas de Educação - Principal	2.660.000,00		
4.2.4.1.8.10.2.1.01.00.00	Transf. de Convênios da União para Programas de Educação	2.660.000,00		
4.2.4.1.8.10.5.0.00.00.00	Transferências de Convênios da União destinadas a Programas de Saneamento Básico	250.000,00		
4.2.4.1.8.10.5.1.00.00.00	Transferências de Convênios da União destinadas a Programas de Saneamento Básico - Principal	250.000,00		
4.2.4.1.8.10.7.0.00.00.00	Transferências de Convênios da União destinadas a Programas de Infraestrutura em Transporte	450.000,00		
4.2.4.1.8.10.7.1.00.00.00	Transferências de Convênios da União destinadas a Programas de Infraestrutura em Transporte - f	450.000,00		
4.2.4.1.8.10.9.0.00.00.00	Outras Transferências de Convênios da União	3.300.000,00		
4.2.4.1.8.10.9.1.00.00.00	Outras Transferências de Convênios da União - Principal	3.300.000,00		
4.2.4.1.8.10.9.1.01.00.00	Transf. de Conv. da União Destinados a Assistência Social	20.000,00		
4.2.4.1.8.10.9.1.99.00.00	Outras Transferências de Convênios da União	3.280.000,00		
4.2.4.1.8.10.9.1.99.01.00	Outras Transferências de Convênios da União	207.000,00		
4.2.4.1.8.10.9.1.99.99.00	Outras Transferências de Convênios da União	3.073.000,00		
4.2.4.1.8.99.0.0.00.00.00	Outras Transferências da União	1.000.000,00		
4.2.4.1.8.99.1.0.00.00.00	Outras Transferências da União	1.000.000,00		
4.2.4.1.8.99.1.1.00.00.00	Outras Transferências da União - Principal	1.000.000,00		
4.2.4.1.8.99.1.1.02.00.00	Outras Transferências da União - Prefeitura	1.000.000,00		
4.2.4.2.0.00.0.0.00.00.00	Transferências dos Estados e do Distrito Federal e de suas Entidades		3.202.000,00	
4.2.4.2.8.00.0.0.00.00.00	Transferências dos Estados, Distrito Federal, e de suas Entidades	3.202.000,00		
4.2.4.2.8.03.0.0.00.00.00	Transferências de Recursos do Sistema Único de Saúde - SUS	100.000,00		
4.2.4.2.8.03.1.0.00.00.00	Transferências de Recursos do Sistema Único de Saúde - SUS	100.000,00		
4.2.4.2.8.03.1.1.00.00.00	Transferências de Recursos do Sistema Único de Saúde - SUS - Principal	100.000,00		
4.2.4.2.8.05.0.0.00.00.00	Transferências de Recursos Destinados a Programas de Educação	100.000,00		
4.2.4.2.8.05.1.0.00.00.00	Transferências de Recursos Destinados a Programas de Educação	100.000,00		
4.2.4.2.8.05.1.1.00.00.00	Transferências de Recursos Destinadas a Programas de Educação - Principal	100.000,00		
4.2.4.2.8.10.0.0.00.00.00	Transferências de Convênios dos Estados e do Distrito Federal e de suas Entidades	1.680.000,00		
4.2.4.2.8.10.1.0.00.00.00	Transferências de Convênios dos Estados para o Sistema Único de Saúde - SUS	680.000,00		
4.2.4.2.8.10.1.1.00.00.00	Transferências de Convênios dos Estados para o Sistema Único de Saúde - SUS - Principal	680.000,00		
4.2.4.2.8.10.5.0.00.00.00	Transferências de Convênios dos Estados destinadas a Programas de Saneamento Básico	500.000,00		
4.2.4.2.8.10.5.1.00.00.00	Transferências de Convênios dos Estados destinadas a Programas de Saneamento Básico - Princi	500.000,00		
4.2.4.2.8.10.9.0.00.00.00	Outras Transferências de Convênio dos Estados	500.000,00		





Estado de Pernambuco
UNICÍPIO DE BOM CONSELHO

ORÇAMENTÁRIA ANUAL 2020

Receita por Categorias Econômicas (Anexo 2 da Lei nº 4.320/64) (Consolidado)

Código	Especificação	Desdobramento	Fonte	Categoria Econômica
RECEITAS ORÇAMENTÁRIAS				
4.2.4.2.8.10.9.1.00.00.00	Outras Transferências de Convênio dos Estados - Principal	500.000,00		
4.2.4.2.8.99.0.0.00.00.00	Outras Transferências dos Estados	1.322.000,00		
4.2.4.2.8.99.1.0.00.00.00	Outras Transferências dos Estados	1.322.000,00		
4.2.4.2.8.99.1.1.00.00.00	Outras Transferências dos Estados - Principal	1.322.000,00		
4.2.4.2.8.99.1.1.01.00.00	FEM - Fundo de Desenvolvimento Municipal	400.000,00		
4.2.4.2.8.99.1.1.99.00.00	Demais Transferências do Estado	922.000,00		
4.7.0.0.0.00.0.0.00.00.00	RECEITAS CORRENTES INTRA-ORÇAMENTÁRIAS			9.118.000,00
4.7.2.0.0.00.0.0.00.00.00	Contribuições - Intraorçamentárias		9.118.000,00	
4.7.2.1.0.00.0.0.00.00.00	Contribuições sociais - Intraorçamentária		9.118.000,00	
4.7.2.1.8.00.0.0.00.00.00	Contribuições Sociais Específicas de Estados, DF, Municípios - Intraorçamentária	9.118.000,00		
4.7.2.1.8.01.0.0.00.00.00	Contribuições para o RPPS de Estados, DF, Municípios - Intraorçamentária	5.102.000,00		
4.7.2.1.8.01.1.0.00.00.00	Contribuição Patronal de Servidor Ativo Civil para o RPPS	5.102.000,00		
4.7.2.1.8.01.1.1.00.00.00	Contribuição Patronal de Servidor Ativo Civil para o RPPS - Principal	5.102.000,00		
4.7.2.1.8.01.1.1.01.00.00	Contribuição Patronal de Servidor Ativo Civil para o RPPS - Prefeitura	306.000,00		
4.7.2.1.8.01.1.1.02.00.00	Contribuição Patronal de Servidor Ativo Civil para o RPPS - FMS	1.293.000,00		
4.7.2.1.8.01.1.1.03.00.00	Contribuição Patronal de Servidor Ativo Civil para o RPPS - FMAS	7.000,00		
4.7.2.1.8.01.1.1.04.00.00	Contribuição Patronal de Servidor Ativo Civil para o RPPS - Câmara Municipal	38.000,00		
4.7.2.1.8.01.1.1.05.00.00	Contribuição Patronal de Servidor Ativo Civil para o RPPS - Educação	3.458.000,00		
4.7.2.1.8.01.1.1.05.01.00	Contribuição Patronal de Servidor Ativo Civil para o RPPS - Educação - FT 91	2.753.000,00		
4.7.2.1.8.01.1.1.05.02.00	Contribuição Patronal de Servidor Ativo Civil para o RPPS - Educação - FT 93	705.000,00		
4.7.2.1.8.03.0.0.00.00.00	Contribuições Sociais - Intra-Orçamentárias	2.950.000,00		
4.7.2.1.8.03.8.0.00.00.00	Contribuição Previdenciária para Amortização do Déficit Atuarial	2.948.000,00		
4.7.2.1.8.03.8.1.00.00.00	Contribuição Previdenciária p/ Amort. do Déficit Atuarial - Principal	2.948.000,00		
4.7.2.1.8.03.8.1.01.00.00	Contribuição Previdenciária p/ Amort. do Déficit Atuarial - Prefeitura	177.000,00		
4.7.2.1.8.03.8.1.02.00.00	Contribuição Previdenciária p/ Amort. do Déficit Atuarial - FMS	746.000,00		
4.7.2.1.8.03.8.1.03.00.00	Contribuição Previdenciária p/ Amort. do Déficit Atuarial - FMAS	4.000,00		
4.7.2.1.8.03.8.1.04.00.00	Contribuição Previdenciária p/ Amort. do Déficit Atuarial - Câmara Municipal	23.000,00		
4.7.2.1.8.03.8.1.05.00.00	Contribuição Previdenciária p/ Amort. do Déficit Atuarial - Educação	1.998.000,00		
4.7.2.1.8.03.9.0.00.00.00	Contribuição para o RPPS	2.000,00		
4.7.2.1.8.03.9.2.00.00.00	Contribuição para o RPPS - Multas e Juros	2.000,00		
4.7.2.1.8.03.9.2.01.00.00	Multas e Juros - Contribuição Patronal	1.000,00		
4.7.2.1.8.03.9.2.02.00.00	Multas e Juros Contribuição Servidor	1.000,00		
4.7.2.1.8.04.0.0.00.00.00	Contribuição de Parcelamento - Contribuição Patronal	1.066.000,00		
4.7.2.1.8.04.1.0.00.00.00	Contribuição de Parcelamento - Contribuição Patronal	1.066.000,00		





Estado de Pernambuco
UNICÍPIO DE BOM CONSELHO

ORÇAMENTÁRIA ANUAL 2020

Receita por Categorias Econômicas (Anexo 2 da Lei nº 4.320/64) (Consolidado)

Código	Especificação	Desdobramento	Fonte	Categoria Econômica
RECEITAS ORÇAMENTÁRIAS				
4.7.2.1.8.04.1.1.00.00.00	Contribuição de Parcelamento - Contribuição Patronal	1.066.000,00		
4.7.2.1.8.04.1.1.01.00.00	Contribuição em Regime de Parcelamento	969.000,00		
4.7.2.1.8.04.1.1.01.01.00	Contribuição em Regime de Parcelamento - PARCELAMENTO 01708/2017 - PREFEITURA	46.000,00		
4.7.2.1.8.04.1.1.01.02.00	Contribuição em Regime de Parcelamento - PARCELAMENTO 01710/2017 - PREFEITURA	166.000,00		
4.7.2.1.8.04.1.1.01.03.00	Contribuição em Regime de Parcelamento - PARCELAMENTO 01713/2017 - PREFEITURA	222.000,00		
4.7.2.1.8.04.1.1.01.04.00	Contribuição em Regime de Parcelamento - PARCELAMENTO 01706/2017 - SAÚDE	29.000,00		
4.7.2.1.8.04.1.1.01.05.00	Contribuição em Regime de Parcelamento - PARCELAMENTO 01707/2017 - SAÚDE	139.000,00		
4.7.2.1.8.04.1.1.01.06.00	Contribuição em Regime de Parcelamento - PARCELAMENTO 01709/2017 - SAÚDE	49.000,00		
4.7.2.1.8.04.1.1.01.07.00	Contribuição em Regime de Parcelamento - PARCELAMENTO 01711/2017 - SAÚDE	185.000,00		
4.7.2.1.8.04.1.1.01.08.00	Contribuição em Regime de Parcelamento - PARCELAMENTO 01712/2017 - SAÚDE	133.000,00		
4.7.2.1.8.04.1.1.02.00.00	Contribuição em Regime de Parcelamento - Multas e Juros	97.000,00		
4.7.2.1.8.04.1.1.02.01.00	Multas e Juros - Cont. em Regime de Parcelamento - PARCELAMENTO 01708/2017 - PREFEIT	5.000,00		
4.7.2.1.8.04.1.1.02.02.00	Multas e Juros - Cont. em Regime de Parcelamento - PARCELAMENTO 01710/2017 - PREFEIT	17.000,00		
4.7.2.1.8.04.1.1.02.03.00	Multas e Juros - Cont. em Regime de Parcelamento - PARCELAMENTO 01713/2017 - PREFEIT	21.000,00		
4.7.2.1.8.04.1.1.02.04.00	Multas e Juros - Cont. em Regime de Parcelamento - PARCELAMENTO 01706/2017 - SAÚDE	3.000,00		
4.7.2.1.8.04.1.1.02.05.00	Multas e Juros - Cont. em Regime de Parcelamento - PARCELAMENTO 01707/2017 - SAÚDE	14.000,00		
4.7.2.1.8.04.1.1.02.06.00	Multas e Juros - Cont. em Regime de Parcelamento - PARCELAMENTO 01709/2017 - SAÚDE	5.000,00		
4.7.2.1.8.04.1.1.02.07.00	Multas e Juros - Cont. em Regime de Parcelamento - PARCELAMENTO 01711/2017 - SAÚDE	19.000,00		
4.7.2.1.8.04.1.1.02.08.00	Multas e Juros - Cont. em Regime de Parcelamento - PARCELAMENTO 01712/2017 - SAÚDE	13.000,00		
9.0.0.0.0.00.0.0.00.00.00	DEDUÇÕES DA RECEITA E RECURSOS ARRECADADOS EM EXERCÍCIOS ANTERIORES			
9.1.0.0.0.00.0.0.00.00.00	Dedução das Receitas Correntes			-8.403.400,00
9.1.7.0.0.00.0.0.00.00.00	(R)Deduções Receita Transferência Corrente		-8.403.400,00	
9.1.7.1.0.00.0.0.00.00.00	(R)Dedução das Transferências de União e de Suas Entidades		-6.750.400,00	
9.1.7.1.8.00.0.0.00.00.00	(R)Deduções das Transferências de União - Específicas	-6.750.400,00		
9.1.7.1.8.01.0.0.00.00.00	(R)Dedução de Receita para a Formação do FUNDEB	-6.748.400,00		
9.1.7.1.8.01.2.0.00.00.00	(R)Dedução de Receita para a Formação do FUNDEB - FPM	-6.745.600,00		
9.1.7.1.8.01.2.1.00.00.00	(R)Dedução de Receita para a Formação do FUNDEB - FPM	-6.745.600,00		
9.1.7.1.8.01.5.0.00.00.00	(R)Dedução de Receita para a Formação do FUNDEB - ITR	-2.800,00		
9.1.7.1.8.01.5.1.00.00.00	(R)Dedução de Receita para a Formação do FUNDEB - ITR	-2.800,00		
9.1.7.1.8.06.0.0.00.00.00	(R)Dedução de Receita para a Formação do FUNDEB - ICMS Desoneração - LC nº 87/96	-2.000,00		
9.1.7.1.8.06.1.0.00.00.00	(R)Dedução de Receita para a Formação do FUNDEB - ICMS Desoneração - LC nº 87/96	-2.000,00		
9.1.7.1.8.06.1.1.00.00.00	(R)Dedução de Receita para a Formação do FUNDEB - ICMS Desoneração - LC nº 87/96	-2.000,00		
9.1.7.2.0.00.0.0.00.00.00	(R)Dedução de Transferências dos Estados e do Distrito Federal e das Suas Entidades		-1.853.000,00	
9.1.7.2.8.00.0.0.00.00.00	(R)Dedução de Receita para a Formação do FUNDEB - Participação na Receitas dos Estados	-1.653.000,00		



Estado de Pernambuco
UNICÍPIO DE BOM CONSELHO

ORÇAMENTÁRIA ANUAL 2020

Receita por Categorias Econômicas (Anexo 2 da Lei nº 4.320/64) (Consolidado)

Código	Especificação	Desdobramento	Fonte	Categoria Econômica
RECEITAS ORÇAMENTÁRIAS				
9.1.7.2.8.01.0.0.00.00.00	(R)Dedução de Receita para a Formação do FUNDEB - Participação na Receitas dos Estados	-1.653.000,00		
9.1.7.2.8.01.1.0.00.00.00	(R)Dedução de Receita para a Formação do FUNDEB - ICMS	-1.400.000,00		
9.1.7.2.8.01.1.1.00.00.00	(R)Dedução de Receita para a Formação do FUNDEB - ICMS	-1.400.000,00		
9.1.7.2.8.01.2.0.00.00.00	(R)Dedução de Receita para a Formação do FUNDEB - IPVA	-245.000,00		
9.1.7.2.8.01.2.1.00.00.00	(R)Dedução de Receita para a Formação do FUNDEB - IPVA	-245.000,00		
9.1.7.2.8.01.3.0.00.00.00	(R)Dedução de Receita para a Formação do FUNDEB - IPI Exportação	-8.000,00		
9.1.7.2.8.01.3.1.00.00.00	(R)Dedução de Receita para a Formação do FUNDEB - IPI Exportação	-8.000,00		

Total das receitas: 128.000.000,00

Total geral: 128.000.000,00



Estado de Pernambuco
FEITURA MUNICIPAL DE BOM CONSELHO
 ORÇAMENTÁRIA ANUAL 2020
 detalhada por Categorias Econômicas (Anexo 2 da Lei nº 4.320/64)

PORTAL DA TRANSPARENCIA
 http://cicoud-it-solucoes.inf.br/transparenciaMunicipal/download/54-20220201760958.pdf
 assinado por: idUser 83

Código	Especificação	Desdobramento	Fonte	Categoria Econômica
Entidade: 1 - PREFEITURA MUNICIPAL DE BOM CONSELHO				
RECEITAS ORÇAMENTÁRIAS				
0.0.0.0.00.0.0.00.00.00	RECEITAS			
0.0.0.0.00.0.0.00.00.00	Receitas Correntes			55.214,400,00
1.0.0.00.0.0.00.00.00	Impostos, Taxas e Contribuições de Melhoria		6.201.000,00	
1.1.0.00.0.0.00.00.00	Impostos		5.907.000,00	
1.1.3.00.0.0.00.00.00	Impostos sobre a Renda e Proventos de Qualquer Natureza	2.973.000,00		
1.1.3.03.0.0.00.00.00	Imposto sobre a Renda - Retido na Fonte	2.973.000,00		
4.1.1.1.3.03.1.0.00.00.00	Imposto sobre a Renda - Retido na Fonte - Trabalho	2.773.000,00		
4.1.1.1.3.03.1.1.00.00.00	Imposto Sobre a Renda - Retido na Fonte - Trabalho	2.773.000,00		
4.1.1.1.3.03.1.1.01.00.00	IRRF s/ os Rendimentos do Trabalho - Próprio	1.580.610,00		
4.1.1.1.3.03.1.1.02.00.00	IRRF s/ os Rendimentos do Trabalho - Educação	720.980,00		
4.1.1.1.3.03.1.1.03.00.00	IRRF s/ os Rendimentos do Trabalho - Saúde	471.410,00		
4.1.1.1.3.03.4.0.00.00.00	Imposto sobre a Renda - Retido na Fonte - Outros Rendimentos	200.000,00		
4.1.1.1.3.03.4.1.00.00.00	Imposto Sobre a Renda - Retido na Fonte - Outros Rendimentos - Principal	200.000,00		
4.1.1.1.3.03.4.1.01.00.00	IRRF s/ Outros Rendimentos - Próprio	114.000,00		
4.1.1.1.3.03.4.1.02.00.00	IRRF s/ Outros Rendimentos - Educação	52.000,00		
4.1.1.1.3.03.4.1.03.00.00	IRRF s/ Outros Rendimentos - Saúde	34.000,00		
4.1.1.1.8.00.0.0.00.00.00	Impostos Específicos de Estados, DF e Municípios	2.934.000,00		
4.1.1.1.8.01.0.0.00.00.00	Impostos sobre o Patrimônio para Estados/DF/Municípios	1.485.000,00		
4.1.1.1.8.01.1.0.00.00.00	Imposto sobre a Propriedade Predial e Territorial Urbana	1.170.000,00		
4.1.1.1.8.01.1.1.00.00.00	Imposto Sobre a Propriedade Predial e Territorial Urbana - Principal	375.000,00		
4.1.1.1.8.01.1.1.01.00.00	Imposto Predial	75.000,00		
4.1.1.1.8.01.1.1.01.01.00	Imposto Predial - Próprio	42.750,00		
4.1.1.1.8.01.1.1.01.02.00	Imposto Predial - Educação	19.500,00		
4.1.1.1.8.01.1.1.01.03.00	Imposto Predial - Saúde	12.750,00		
4.1.1.1.8.01.1.1.02.00.00	Imposto Territorial Urbano	300.000,00		
4.1.1.1.8.01.1.1.02.01.00	Imposto Territorial Urbano - Próprio	171.000,00		
4.1.1.1.8.01.1.1.02.02.00	Imposto Territorial Urbano - Educação	78.000,00		
4.1.1.1.8.01.1.1.02.03.00	Imposto Territorial Urbano - Saúde	51.000,00		
4.1.1.1.8.01.1.2.00.00.00	Imposto Sobre a Propriedade Predial e Territorial Urbana - Multas e Juros	15.000,00		
4.1.1.1.8.01.1.2.01.00.00	IPTU - Multas e Juros - Próprio	8.550,00		
4.1.1.1.8.01.1.2.02.00.00	IPTU - Multas e Juros - Educação	3.900,00		
4.1.1.1.8.01.1.2.03.00.00	IPTU - Multas e Juros - Saúde	2.550,00		
4.1.1.1.8.01.1.3.00.00.00	Imposto Sobre a Propriedade Predial e Territorial Urbana - Dívida Ativa	750.000,00		



Estado de Pernambuco
PREFEITURA MUNICIPAL DE BOM CONSELHO
 ORÇAMENTÁRIA ANUAL 2020
 detalhada por Categorias Econômicas (Anexo 2 da Lei nº 4.320/64)

PORTAL DA TRANSPARENCIA
<http://cicoud.it-solucoes.inf.br/transparenciaMunicipal/download/54-202202017#0958.pdf>
 assinado por: idUser 83

Código	Especificação	Desdobramento	Fonte	Categoria Econômica
Município: 1 - PREFEITURA MUNICIPAL DE BOM CONSELHO				
RECEITAS ORÇAMENTÁRIAS				
4.1.1.8.01.1.3.01.00.00	IPTU Dívida Ativa - Próprio	427.500,00		
4.1.1.8.01.1.3.02.00.00	IPTU Dívida Ativa - Educação	195.000,00		
4.1.1.8.01.1.3.03.00.00	IPTU Dívida Ativa - Saúde	127.500,00		
4.1.1.8.01.1.4.00.00.00	Imposto Sobre a Propriedade Predial e Territorial Urbana - Dívida Ativa - Multas e Juros	30.000,00		
4.1.1.8.01.1.4.01.00.00	IPTU Dívida Ativa Multas e Juros - Próprio	17.100,00		
4.1.1.8.01.1.4.02.00.00	IPTU Dívida Ativa Multas e Juros - Educação	7.800,00		
4.1.1.8.01.1.4.03.00.00	IPTU Dívida Ativa Multas e Juros - Saúde	5.100,00		
4.1.1.8.01.4.0.00.00.00	Imposto sobre Transmissão "Inter Vivos" de Bens Imóveis e de Direitos Reais sobre Imóveis	315.000,00		
4.1.1.8.01.4.1.00.00.00	Imposto Sobre Transmissão Inter Vivos de Bens Imóveis e de Direitos Reais Sobre Imóveis - Princi	280.000,00		
4.1.1.8.01.4.1.01.00.00	ITBI - Próprio	159.600,00		
4.1.1.8.01.4.1.02.00.00	ITBI - Educação	72.800,00		
4.1.1.8.01.4.1.03.00.00	ITBI - Saúde	47.600,00		
4.1.1.8.01.4.2.00.00.00	Imposto Sobre Transmissão Inter Vivos de Bens Imóveis e de Direitos Reais Sobre Imóveis - Multa	10.000,00		
4.1.1.8.01.4.2.01.00.00	ITBI Multas e Juros - Próprio	5.700,00		
4.1.1.8.01.4.2.02.00.00	ITBI Multas e Juros - Educação	2.800,00		
4.1.1.8.01.4.2.03.00.00	ITBI Multas e Juros - Saúde	1.700,00		
4.1.1.8.01.4.3.00.00.00	Imposto Sobre Transmissão Inter Vivos de Bens Imóveis e de Direitos Reais Sobre Imóveis - Dívid	20.000,00		
4.1.1.8.01.4.3.01.00.00	ITBI Dívida Ativa - Próprio	11.400,00		
4.1.1.8.01.4.3.02.00.00	ITBI Dívida Ativa - Educação	5.200,00		
4.1.1.8.01.4.3.03.00.00	ITBI Dívida Ativa - Saúde	3.400,00		
4.1.1.8.01.4.4.00.00.00	Imposto Sobre Transmissão Inter Vivos de Bens Imóveis e de Direitos Reais Sobre Imóveis - Dívid	5.000,00		
4.1.1.8.01.4.4.01.00.00	ITBI Dívida Ativa Multas e Juros - Próprio	2.850,00		
4.1.1.8.01.4.4.02.00.00	ITBI Dívida Ativa Multas e Juros - Educação	1.300,00		
4.1.1.8.01.4.4.03.00.00	ITBI Dívida Ativa Multas e Juros - Saúde	850,00		
4.1.1.8.02.0.0.00.00.00	Impostos sobre a Produção, Circulação de Mercadorias e Serviços	1.449.000,00		
4.1.1.8.02.3.0.00.00.00	Imposto sobre Serviços de Qualquer Natureza	1.449.000,00		
4.1.1.8.02.3.1.00.00.00	Imposto Sobre Serviços de Qualquer Natureza - Principal	1.370.000,00		
4.1.1.8.02.3.1.01.00.00	Imposto s/ Serviços de Qualquer Natureza ISQN	1.200.000,00		
4.1.1.8.02.3.1.01.01.00	Imposto s/ Serviços de Qualquer Natureza - Próprio	684.000,00		
4.1.1.8.02.3.1.01.02.00	Imposto s/ Serviços de Qualquer Natureza - Educação	312.000,00		
4.1.1.8.02.3.1.01.03.00	Imposto s/ Serviços de Qualquer Natureza - Saúde	204.000,00		
4.1.1.8.02.3.1.02.00.00	Simplex Nacional	170.000,00		
4.1.1.8.02.3.1.02.01.00	Simplex Nacional - Próprio	96.900,00		



do de Pernambuco
FEITURA MUNICIPAL DE BOM CONSELHO
 RÇAMENTÁRIA ANUAL 2020
 ia por Categorias Econômicas (Anexo 2 da Lei nº 4.320/64)

PORTAL DA TRANSPARÊNCIA
<http://cloud-it-solucoes.inf.br/transparenciaMunicipal/download/54-20220201#0958.pdf>
 assinado por: idUser 83

Código	Especificação	Desdobramento	Fonte	Categoria Econômica
Entidade: 1 - PREFEITURA MUNICIPAL DE BOM CONSELHO				
RECEITAS ORÇAMENTÁRIAS				
1.1.8.02.3.1.02.02.00	Simplex Nacional - Educação	44.200,00		
1.1.8.02.3.1.02.03.00	Simplex Nacional - Saúde	28.900,00		
1.1.8.02.3.2.00.00.00	Imposto Sobre Serviços de Qualquer Natureza - Multas e Juros	10.000,00		
1.1.8.02.3.2.01.00.00	ISQN Multas e Juros - Próprio	5.700,00		
1.1.8.02.3.2.02.00.00	ISQN Multas e Juros - Educação	2.600,00		
1.1.8.02.3.2.03.00.00	ISQN Multas e Juros - Saúde	1.700,00		
4.1.1.1.8.02.3.3.00.00.00	Imposto Sobre Serviços de Qualquer Natureza - Dívida Ativa	50.000,00		
4.1.1.1.8.02.3.3.01.00.00	ISQN Dívida Ativa - Próprio	28.500,00		
4.1.1.1.8.02.3.3.02.00.00	ISQN Dívida Ativa - Educação	13.000,00		
4.1.1.1.8.02.3.3.03.00.00	ISQN Dívida Ativa - Saúde	8.500,00		
4.1.1.1.8.02.3.4.00.00.00	Imposto Sobre Serviços de Qualquer Natureza - Dívida Ativa - Multas e Juros	19.000,00		
4.1.1.1.8.02.3.4.01.00.00	ISQN Dívida Ativa Multas e Juros - Próprio	10.830,00		
4.1.1.1.8.02.3.4.02.00.00	ISQN Dívida Ativa Multas e Juros - Educação	4.940,00		
4.1.1.1.8.02.3.4.03.00.00	ISQN Dívida Ativa Multas e Juros - Saúde	3.230,00		
4.1.1.2.0.00.0.0.00.00.00	Taxas		293.000,00	
4.1.1.2.2.00.0.0.00.00.00	Taxas pela Prestação de Serviços	36.000,00		
4.1.1.2.2.01.0.0.00.00.00	Taxas pela Prestação de Serviços	36.000,00		
4.1.1.2.2.01.1.0.00.00.00	Taxas pela Prestação de Serviços	36.000,00		
4.1.1.2.2.01.1.1.00.00.00	Taxas pela Prestação de Serviços - Principal	36.000,00		
4.1.1.2.2.01.1.1.01.00.00	Taxa de Serviços Cadastrais	1.000,00		
4.1.1.2.2.01.1.1.02.00.00	Taxa de Cemitério	20.000,00		
4.1.1.2.2.01.1.1.04.00.00	Taxa de Limpeza Pública - Principal	10.000,00		
4.1.1.2.2.01.1.1.99.00.00	Outras Taxas pela Prestação de Serviços - Principal	5.000,00		
4.1.1.2.8.00.0.0.00.00.00	Taxas - Específicas de Estados, DF e Municípios	257.000,00		
4.1.1.2.8.01.0.0.00.00.00	Taxas de Inspeção, Controle e Fiscalização	257.000,00		
4.1.1.2.8.01.9.0.00.00.00	Taxas de Inspeção, Controle e Fiscalização - Outras	257.000,00		
4.1.1.2.8.01.9.1.00.00.00	Taxas de Inspeção, Controle e Fiscalização - Outras - Principal	257.000,00		
4.1.1.2.8.01.9.1.01.00.00	Taxa de Serviços Administrativos	21.000,00		
4.1.1.2.8.01.9.1.01.01.00	Taxa de serviços Administrativos - Prefeitura	21.000,00		
4.1.1.2.8.01.9.1.02.00.00	Taxa de Licença para Fun. de de estab. com., Ind. E Pres. de Serv.	130.000,00		
4.1.1.2.8.01.9.1.03.00.00	Taxa de Publicidade Comercial	2.000,00		
4.1.1.2.8.01.9.1.04.00.00	Taxa de Apreensão e Depósitos	2.000,00		
4.1.1.2.8.01.9.1.05.00.00	Taxa de Funcio. de Estabelecimentos em Horário Especial	2.000,00		



Estado de Pernambuco
PREFEITURA MUNICIPAL DE BOM CONSELHO
 ORÇAMENTÁRIA ANUAL 2020
 detalhada por Categorias Econômicas (Anexo 2 da Lei nº 4.320/64)

PORTAL DA TRANSPARENCIA
<http://cicloud.it-solucoes.inf.br/transparencia/Municipal/download/54-20220200170958.pdf>
 assinado por: idUser 83

Código	Especificação	Desdobramento	Fonte	Categoria Econômica
Município: 1 - PREFEITURA MUNICIPAL DE BOM CONSELHO				
RECEITAS ORÇAMENTÁRIAS				
1.2.8.01.9.1.06.00.00	Taxa de Licença Para Execução de Obras	20.000,00		
1.2.8.01.9.1.07.00.00	Taxa de Serviços de Engenharia	2.000,00		
1.2.8.01.9.1.08.00.00	Taxa de Autorização de Funcionamento de Transporte	2.000,00		
1.2.8.01.9.1.09.00.00	Taxa de Utilização de Área de Domínio Público	40.000,00		
1.2.8.01.9.1.09.01.00	Taxa de Utilização de Área de Domínio Público - Prefeitura	40.000,00		
1.2.8.01.9.1.10.00.00	Taxa de Aprovação do Projeto de Construção Civil	2.000,00		
4.1.1.2.8.01.9.1.11.00.00	Taxa de Alinhamento e Nivelamento	1.000,00		
4.1.1.2.8.01.9.1.12.00.00	Taxa de Apreensão, Depósito ou Liberação de Animais	2.000,00		
4.1.1.2.8.01.9.1.13.00.00	Taxa de Serviços Cadastrais	1.000,00		
4.1.1.2.8.01.9.1.14.00.00	Taxa de Mercados, Feiras e Matadouros	30.000,00		
4.1.1.3.0.00.0.0.00.00.00	Contribuição de Melhoria		1.000,00	
4.1.1.3.8.00.0.0.00.00.00	Contribuição de Melhorias - Específica de Estados, DF e Municípios	1.000,00		
4.1.1.3.8.99.0.0.00.00.00	Outras Contribuições de Melhoria	1.000,00		
4.1.1.3.8.99.1.0.00.00.00	Outras Contribuições de Melhoria	1.000,00		
4.1.1.3.8.99.1.1.00.00.00	Outras Contribuições de Melhoria - Principal	1.000,00		
4.1.2.0.0.00.0.0.00.00.00	Contribuições		1.110.000,00	
4.1.2.4.0.00.0.0.00.00.00	Contribuição para o Custeio do Serviço de Iluminação Pública		1.110.000,00	
4.1.2.4.0.00.1.0.00.00.00	Contribuição para o Custeio do Serviço de Iluminação Pública	1.110.000,00		
4.1.2.4.0.00.1.1.00.00.00	Contribuição para o Custeio do Serviço de Iluminação Pública - Principal	1.110.000,00		
4.1.3.0.0.00.0.0.00.00.00	Receita Patrimonial		939.000,00	
4.1.3.2.0.00.0.0.00.00.00	Valores Mobiliários		939.000,00	
4.1.3.2.1.00.0.0.00.00.00	Juros e Correções Monetárias	939.000,00		
4.1.3.2.1.00.1.0.00.00.00	Remuneração de Depósitos Bancários	939.000,00		
4.1.3.2.1.00.1.1.00.00.00	Remuneração de Depósitos Bancários - Principal	939.000,00		
4.1.3.2.1.00.1.1.08.00.00	Rec. Rem. Dep. Bancários, Rec. Vinc-CIDE	1.000,00		
4.1.3.2.1.00.1.1.08.00.00	Rec. Rem. Dep. Bancários Rec. Vinc-Convênios Prefeitura	40.000,00		
4.1.3.2.1.00.1.1.10.00.00	Rec. Rem. Dep. Banc. Rec. Vinc-Outros	20.000,00		
4.1.3.2.1.00.1.1.10.99.00	Rec. Rem. Dep. Banc. Rec. Vinc-Outras	20.000,00		
4.1.3.2.1.00.1.1.99.00.00	Rem. de Outros Dep. Recursos Não Vinculados	878.000,00		
4.1.3.2.1.00.1.1.99.02.00	Rem. de Outros Dep. Recursos Não Vinculados - Diversos	50.000,00		
4.1.3.2.1.00.1.1.99.99.00	Remuneração de Outros Dep. Rec. Não Vinculadas - Diversos	828.000,00		
4.1.5.0.0.00.0.0.00.00.00	Receita de Serviços		235.000,00	
4.1.5.1.0.00.0.0.00.00.00	Serviços Administrativos e Comerciais Gerais		235.000,00	





do de Pernambuco
FEITURA MUNICIPAL DE BOM CONSELHO
 RÇAMENTÁRIA ANUAL 2020
 ta por Categorias Econômicas (Anexo 2 da Lei nº 4.320/64)

<http://cicoud-it-solucoes.inf.br/transparencia/Municipal/download/54-2022020017#0958.pdf>
 assinado por: idUser 83

Código	Especificação	Desdobramento	Fonte	Categoria Econômica
Entidade: 1 - PREFEITURA MUNICIPAL DE BOM CONSELHO				
RECEITAS ORÇAMENTÁRIAS				
6.1.0.01.0.0.00.00.00	Serviços Administrativos e Comerciais Gerais	235.000,00		
6.1.0.01.1.0.00.00.00	Serviços Administrativos e Comerciais Gerais	235.000,00		
6.1.0.01.1.1.00.00.00	Serviços Administrativos e Comerciais Gerais - Principal	235.000,00		
6.1.0.01.1.1.01.00.00	Emolumentos e Custas Processuais Administrativas	1.000,00		
6.1.0.01.1.1.26.00.00	Serviços de Abate de Animais	233.000,00		
6.1.0.01.1.1.28.00.00	Serviços de Cemitério	1.000,00		
4.1.7.0.0.00.0.0.00.00.00	Transferências Correntes		45.637.400,00	
4.1.7.1.0.00.0.0.00.00.00	Transferências da União e de suas Entidades		37.220.400,00	
4.1.7.1.8.00.0.0.00.00.00	Transferências da União - Específicas de Estados, DF e Municípios	37.220.400,00		
4.1.7.1.8.01.0.0.00.00.00	Participação na Receita da União	38.442.000,00		
4.1.7.1.8.01.2.0.00.00.00	Cota-Parte do Fundo de Participação dos Municípios - Cota Mensal	33.728.000,00		
4.1.7.1.8.01.2.1.00.00.00	Cota-Parte do Fundo de Participação dos Municípios - Cota Mensal - Principal	33.728.000,00		
4.1.7.1.8.01.2.1.01.00.00	Cota-Parte FPM - Próprio	15.225.480,00		
4.1.7.1.8.01.2.1.02.00.00	Cota-Parte FPM - Educação	8.570.340,00		
4.1.7.1.8.01.2.1.03.00.00	Cota-Parte FPM - Saúde	9.932.180,00		
4.1.7.1.8.01.3.0.00.00.00	Cota-Parte do Fundo de Participação dos Municípios - 1% Cota entregue no mês de dezembro	1.350.000,00		
4.1.7.1.8.01.3.1.00.00.00	Cota-Parte do Fundo de Participação dos Municípios - 1% Cota entregue no mês de dezembro - Prir	1.350.000,00		
4.1.7.1.8.01.3.1.01.00.00	Cota-Parte FPM - 1% Mês de Dezembro - Próprio	1.012.500,00		
4.1.7.1.8.01.3.1.02.00.00	Cota-Parte FPM - 1% Mês de Dezembro - Educação	337.500,00		
4.1.7.1.8.01.4.0.00.00.00	Cota-Parte do Fundo de Participação dos Municípios - 1% Cota entregue no mês de julho	1.350.000,00		
4.1.7.1.8.01.4.1.00.00.00	Cota-Parte do Fundo de Participação dos Municípios - 1% Cota entregue no mês de julho - Principi	1.350.000,00		
4.1.7.1.8.01.4.1.01.00.00	Cota-Parte FPM - 1% Cota entregue no mês de julho - Próprio	1.012.500,00		
4.1.7.1.8.01.4.1.02.00.00	Cota-Parte FPM - 1% Cota entregue no mês de julho - Educação	337.500,00		
4.1.7.1.8.01.5.0.00.00.00	Cota-Parte do Imposto Sobre a Propriedade Territorial Rural	14.000,00		
4.1.7.1.8.01.5.1.00.00.00	Cota-Parte do Imposto Sobre a Propriedade Territorial Rural - Principal	14.000,00		
4.1.7.1.8.01.5.1.01.00.00	Cota Parte do ITR - Próprio	7.980,00		
4.1.7.1.8.01.5.1.02.00.00	Cota Parte do ITR - Educação	3.640,00		
4.1.7.1.8.01.5.1.03.00.00	Cota Parte do ITR - Saúde	2.380,00		
4.1.7.1.8.02.0.0.00.00.00	Transferência da Compensação Financeira pela Exploração de Recursos Naturais	464.400,00		
4.1.7.1.8.02.6.0.00.00.00	Cota-Parte do Fundo Especial do Petróleo - FEP	464.400,00		
4.1.7.1.8.02.6.1.00.00.00	Cota-Parte do Fundo Especial do Petróleo - FEP - Principal	464.400,00		
4.1.7.1.8.06.0.0.00.00.00	Transferência Financeira do ICMS - Desoneração - L.C. Nº 87/96	10.000,00		
4.1.7.1.8.06.1.0.00.00.00	Transferência Financeira do ICMS - Desoneração - L.C. Nº 87/96	10.000,00		





do de Pernambuco
FEITURA MUNICIPAL DE BOM CONSELHO
 RÇAMENTÁRIA ANUAL 2020
 ia por Categorias Econômicas (Anexo 2 da Lei nº 4.320/64)

PORTAL DA TRANSPARENCIA
 http://cicoud.it-solucoes.inf.br/transparenciaMunicipal/download/54-20220201#0958.pdf
 assinado por: idUser 83

Código	Especificação	Desdobramento	Fonte	Categoria Econômica
Entidade: 1 - PREFEITURA MUNICIPAL DE BOM CONSELHO				
RECEITAS ORÇAMENTÁRIAS				
4.1.7.1.8.06.1.1.00.00.00	Transferência Financeira do ICMS - Desoneração - L.C. Nº 87/96 - Principal	10.000,00		
4.1.7.1.8.06.1.1.01.00.00	Transf. Financ. ICMS - Desoneração LC Nº 87/96 - Próprio	5.700,00		
4.1.7.1.8.06.1.1.02.00.00	Transf. Financ. ICMS - Desoneração LC Nº 87/96 - Educação	2.600,00		
4.1.7.1.8.06.1.1.03.00.00	Transf. Financ. ICMS - Desoneração LC Nº 87/96 - Saúde	1.700,00		
4.1.7.1.8.10.0.0.00.00.00	Transferências de Convênios da União e de Suas Entidades	64.000,00		
4.1.7.1.8.10.9.0.00.00.00	Outras Transferências de Convênios da União	64.000,00		
4.1.7.1.8.10.9.1.00.00.00	Outras Transferências de Convênios da União - Principal	64.000,00		
4.1.7.1.8.10.9.1.99.00.00	Outras Transferências de Convênios da União	64.000,00		
4.1.7.1.8.99.0.0.00.00.00	Outras Transferências da União	240.000,00		
4.1.7.1.8.99.1.0.00.00.00	Outras Transferências da União	240.000,00		
4.1.7.1.8.99.1.1.00.00.00	Outras Transferências da União - Principal	240.000,00		
4.1.7.1.8.99.1.1.01.00.00	FEX - Auxílio Financeiro para Fomento das Exportações	10.000,00		
4.1.7.1.8.99.1.1.99.00.00	Outras Transferências da União	230.000,00		
4.1.7.2.0.00.0.0.00.00.00	Transferências dos Estados e do Distrito Federal e de suas Entidades		8.402.000,00	
4.1.7.2.8.00.0.0.00.00.00	Transferências dos Estados - Específicas de Estados, DF e Municípios	8.402.000,00		
4.1.7.2.8.01.0.0.00.00.00	Participação na Receita dos Estados	8.345.000,00		
4.1.7.2.8.01.1.0.00.00.00	Cota-Parte do ICMS	7.000.000,00		
4.1.7.2.8.01.1.1.00.00.00	Cota-Parte do ICMS - Principal	7.000.000,00		
4.1.7.2.8.01.1.1.01.00.00	Cota-Parte do ICMS - Próprio	3.990.000,00		
4.1.7.2.8.01.1.1.02.00.00	Cota-Parte do ICMS - Educação	1.620.000,00		
4.1.7.2.8.01.1.1.03.00.00	Cota-Parte do ICMS - Saúde	1.190.000,00		
4.1.7.2.8.01.2.0.00.00.00	Cota-Parte do IPVA	1.225.000,00		
4.1.7.2.8.01.2.1.00.00.00	Cota-Parte do IPVA - Principal	1.225.000,00		
4.1.7.2.8.01.2.1.01.00.00	Cota-Parte do IPVA - Próprio	698.250,00		
4.1.7.2.8.01.2.1.02.00.00	Cota-Parte do IPVA - Educação	318.500,00		
4.1.7.2.8.01.2.1.03.00.00	Cota-Parte do IPVA - Saúde	208.250,00		
4.1.7.2.8.01.3.0.00.00.00	Cota-Parte do IPI - Municípios	40.000,00		
4.1.7.2.8.01.3.1.00.00.00	Cota-Parte do IPI - Municípios - Principal	40.000,00		
4.1.7.2.8.01.3.1.01.00.00	Cota-Parte do IPI Municípios - Próprio	22.800,00		
4.1.7.2.8.01.3.1.02.00.00	Cota-Parte do IPI Municípios - Educação	10.400,00		
4.1.7.2.8.01.3.1.03.00.00	Cota-Parte do IPI Municípios - Saúde	6.800,00		
4.1.7.2.8.01.4.0.00.00.00	Cota-Parte da Contribuição de Intervenção no Domínio Econômico	80.000,00		
4.1.7.2.8.01.4.1.00.00.00	Cota-Parte da Contribuição de Intervenção no Domínio Econômico - Principal	80.000,00		



do de Pernambuco
FEITURA MUNICIPAL DE BOM CONSELHO
 RÇAMENTÁRIA ANUAL 2020
 ia por Categorias Econômicas (Anexo 2 da Lei nº 4.320/64)

PORTAL DA TRANSPARENCIA
<http://cloud.it-solucoes.int.br/transparenciaMunicipal/download/54-20220200170958.pdf>
 assinado por: idUser 83

Código	Especificação	Desdobramento	Fonte	Categoria Econômica
Município: 1 - PREFEITURA MUNICIPAL DE BOM CONSELHO				
RECEITAS ORÇAMENTÁRIAS				
7.2.8.99.0.0.00.00.00	Outras Transferências dos Estados	57.000,00		
7.2.8.99.1.0.00.00.00	Outras Transferências dos Estados	57.000,00		
7.2.8.99.1.1.00.00.00	Outras Transferências dos Estados - Principal	57.000,00		
7.2.8.99.1.1.99.00.00	Outras Transferências dos Estados	57.000,00		
7.2.8.99.1.1.99.03.00	Outras Transferências dos Estados - Prefeitura	57.000,00		
7.3.0.00.0.0.00.00.00	Transferências dos Municípios e de suas Entidades		15.000,00	
4.1.7.3.8.00.0.0.00.00.00	Transferências dos Municípios -Específicas de Estados, DF e Municípios	15.000,00		
4.1.7.3.8.02.0.0.00.00.00	Transferências de Municípios a Consórcios Públicos	15.000,00		
4.1.7.3.8.02.1.0.00.00.00	Transferências de Municípios a Consórcios Públicos	15.000,00		
4.1.7.3.8.02.1.1.00.00.00	Transferências de Municípios a Consórcios Públicos - Principal	15.000,00		
4.1.7.3.8.02.1.1.01.00.00	Transferências de Municípios a Consórcios Públicos - Rateio	15.000,00		
4.1.7.3.8.02.1.1.01.01.00	Transf. a Consórcio Público - Pessoal e Encargos	3.800,00		
4.1.7.3.8.02.1.1.01.02.00	Transf. a Consórcio Público - Outras Desp. Correntes	9.400,00		
4.1.7.3.8.02.1.1.01.03.00	Transf. a Consórcio Público - Investimento	1.800,00		
4.1.9.0.0.0.0.0.00.00.00	Outras Receitas Correntes		1.092.000,00	
4.1.9.2.0.0.0.0.00.00.00	Indenizações, Restituições e Ressarcimentos		582.000,00	
4.1.9.2.1.00.0.0.00.00.00	Indenizações	10.000,00		
4.1.9.2.1.99.0.0.00.00.00	Outras Indenizações	10.000,00		
4.1.9.2.1.99.1.0.00.00.00	Outras Indenizações	10.000,00		
4.1.9.2.1.99.1.1.00.00.00	Outras Indenizações - Principal	10.000,00		
4.1.9.2.1.99.1.1.01.00.00	Outras Indenizações (PM)	10.000,00		
4.1.9.2.2.0.0.0.0.00.00.00	Restituições	582.000,00		
4.1.9.2.2.99.0.0.00.00.00	Outras Restituições	582.000,00		
4.1.9.2.2.99.1.0.00.00.00	Outras Restituições	582.000,00		
4.1.9.2.2.99.1.1.00.00.00	Outras Restituições - Principal	582.000,00		
4.1.9.2.2.99.1.1.01.00.00	Outras Restituições (PM)	582.000,00		
4.1.9.9.0.0.0.0.00.00.00	Demais Receitas Correntes		500.000,00	
4.1.9.9.0.99.0.0.00.00.00	Outras Receitas	500.000,00		
4.1.9.9.0.99.1.0.00.00.00	Outras Receitas - Primárias	500.000,00		
4.1.9.9.0.99.1.3.00.00.00	Outras Receitas - Primárias - Dívida Ativa	500.000,00		
4.1.9.9.0.99.1.3.02.00.00	Outras Receitas Primárias - Dívida Ativa Não Tributária	500.000,00		
4.2.0.0.0.0.0.0.00.00.00	Receitas de Capital			7.652.000,00
4.2.2.0.0.0.0.0.00.00.00	Alienação de Bens		350.000,00	



do de Pernambuco
FEITURA MUNICIPAL DE BOM CONSELHO
 RÇAMENTÁRIA ANUAL 2020
 ta por Categorias Econômicas (Anexo 2 da Lei nº 4.320/64)

http://cioud.it-solucoes.inf.br/transparenciaMunicipal/download/54-20220201#0958.pdf
 assinado por: idUser 83

Código	Especificação	Desdobramento	Fonte	Categoria Econômica
Entidade: 1 - PREFEITURA MUNICIPAL DE BOM CONSELHO				
RECEITAS ORÇAMENTÁRIAS				
2.2.1.0.00.0.0.00.00.00	Alienação de Bens Móveis		350.000,00	
2.2.1.3.00.0.0.00.00.00	Alienação de Bens Móveis e Semoventes	350.000,00		
2.2.1.3.00.1.0.00.00.00	Alienação de Bens Móveis e Semoventes	350.000,00		
2.2.1.3.00.1.1.00.00.00	Alienação de Bens Móveis e Semoventes - Principal	350.000,00		
2.4.0.0.00.0.0.00.00.00	Transferências de Capital		7.302.000,00	
2.4.1.0.00.0.0.00.00.00	Transferências da União e de suas Entidades		4.980.000,00	
2.4.1.8.00.0.0.00.00.00	Transferências da União - Específicas de Estados, DF e Municípios	4.980.000,00		
2.4.1.8.10.0.0.00.00.00	Transferência de Convênios da União e de suas Entidades	3.980.000,00		
2.4.1.8.10.5.0.00.00.00	Transferências de Convênios da União destinadas a Programas de Saneamento Básico	250.000,00		
2.4.1.8.10.5.1.00.00.00	Transferências de Convênios da União destinadas a Programas de Saneamento Básico - Principal	250.000,00		
2.4.1.8.10.7.0.00.00.00	Transferências de Convênios da União destinadas a Programas de Infraestrutura em Transporte	450.000,00		
2.4.1.8.10.7.1.00.00.00	Transferências de Convênios da União destinadas a Programas de Infraestrutura em Transporte - F	450.000,00		
2.4.1.8.10.9.0.00.00.00	Outras Transferências de Convênios da União	3.280.000,00		
2.4.1.8.10.9.1.00.00.00	Outras Transferências de Convênios da União - Principal	3.280.000,00		
2.4.1.8.10.9.1.99.00.00	Outras Transferências de Convênios da União	3.280.000,00		
2.4.1.8.10.9.1.99.01.00	Outras Transferências de Convênios da União	207.000,00		
2.4.1.8.10.9.1.99.99.00	Outras Transferências de Convênios da União	3.073.000,00		
2.4.1.8.99.0.0.00.00.00	Outras Transferências da União	1.000.000,00		
2.4.1.8.99.1.0.00.00.00	Outras Transferências da União	1.000.000,00		
2.4.1.8.99.1.1.00.00.00	Outras Transferências da União - Principal	1.000.000,00		
2.4.1.8.99.1.1.02.00.00	Outras Transferências da União - Prefeitura	1.000.000,00		
2.4.2.0.00.0.0.00.00.00	Transferências dos Estados e do Distrito Federal e de suas Entidades		2.322.000,00	
2.4.2.8.00.0.0.00.00.00	Transferências dos Estados, Distrito Federal, e de suas Entidades	2.322.000,00		
2.4.2.8.10.0.0.00.00.00	Transferências de Convênios dos Estados e do Distrito Federal e de suas Entidades	1.000.000,00		
2.4.2.8.10.5.0.00.00.00	Transferências de Convênios dos Estados destinadas a Programas de Saneamento Básico	500.000,00		
2.4.2.8.10.5.1.00.00.00	Transferências de Convênios dos Estados destinadas a Programas de Saneamento Básico - Princi	500.000,00		
2.4.2.8.10.9.0.00.00.00	Outras Transferências de Convênio dos Estados	500.000,00		
2.4.2.8.10.9.1.00.00.00	Outras Transferências de Convênio dos Estados - Principal	500.000,00		
2.4.2.8.99.0.0.00.00.00	Outras Transferências dos Estados	1.322.000,00		
2.4.2.8.99.1.0.00.00.00	Outras Transferências dos Estados	1.322.000,00		
2.4.2.8.99.1.1.00.00.00	Outras Transferências dos Estados - Principal	1.322.000,00		
2.4.2.8.99.1.1.01.00.00	FEM - Fundo de Desenvolvimento Municipal	400.000,00		
2.4.2.8.99.1.1.99.00.00	Demais Transferências do Estado	922.000,00		



do de Pernambuco
FEITURA MUNICIPAL DE BOM CONSELHO
 RÇAMENTÁRIA ANUAL 2020
 ta por Categorias Econômicas (Anexo 2 da Lei nº 4.320/64)

<http://cloud-it-solucoes.inf.br/transparencia/Municipal/download/54-202202001#0958.pdf>
 assinado por: idUser 83

Código	Especificação	Desdobramento	Fonte	Categoria Econômica
Entidade: 1 - PREFEITURA MUNICIPAL DE BOM CONSELHO				
RECEITAS ORÇAMENTÁRIAS				
0.0.0.0.00.0.0.00.00.00	DEDUÇÕES DA RECEITA E RECURSOS ARRECADADOS EM EXERCÍCIOS ANTERIORES			
0.0.0.0.00.0.0.00.00.00	Dedução das Receitas Correntes			
0.7.0.0.00.0.0.00.00.00	(R)Deduções Receita Transfêrencia Corrente			
0.7.1.0.00.0.0.00.00.00	(R)Dedução das Transferencias da União e de Suas Entidades			
0.7.1.8.00.0.0.00.00.00	(R)Deduções das Transferencias da União - Especificas			
0.7.1.8.01.0.0.00.00.00	(R)Dedução de Receita para a Formação do FUNDEB			
0.7.1.8.01.2.0.00.00.00	(R)Dedução de Receita para a Formação do FUNDEB - FPM			
0.7.1.8.01.2.1.00.00.00	(R)Dedução de Receita para a Formação do FUNDEB - FPM			
0.7.1.8.01.5.0.00.00.00	(R)Dedução de Receita para a Formação do FUNDEB - ITR			
0.7.1.8.01.5.1.00.00.00	(R)Dedução de Receita para a Formação do FUNDEB - ITR			
0.7.1.8.06.0.0.00.00.00	(R)Dedução de Receita para a Formação do FUNDEB - ICMS Desoneração - L.C nº 87/96			
0.7.1.8.06.1.0.00.00.00	(R)Dedução de Receita para a Formação do FUNDEB - ICMS Desoneração - L.C nº 87/96			
0.7.1.8.06.1.1.00.00.00	(R)Dedução de Receita para a Formação do FUNDEB - ICMS Desoneração - L.C nº 87/96			
0.7.2.0.00.0.0.00.00.00	(R)Dedução de Transferencias dos Estados e do Distrito Federal e das Suas Entidades			
0.7.2.8.00.0.0.00.00.00	(R)Dedução de Receita para a Formação do FUNDEB - Participação na Receitas dos Estados			
0.7.2.8.01.0.0.00.00.00	(R)Dedução de Receita para a Formação do FUNDEB - Participação na Receitas dos Estados			
0.7.2.8.01.1.0.00.00.00	(R)Dedução de Receita para a Formação do FUNDEB - ICMS			
0.7.2.8.01.1.1.00.00.00	(R)Dedução de Receita para a Formação do FUNDEB - ICMS			
0.7.2.8.01.2.0.00.00.00	(R)Dedução de Receita para a Formação do FUNDEB - IPVA			
0.7.2.8.01.2.1.00.00.00	(R)Dedução de Receita para a Formação do FUNDEB - IPVA			
0.7.2.8.01.3.0.00.00.00	(R)Dedução de Receita para a Formação do FUNDEB - IPI Exportação			
0.7.2.8.01.3.1.00.00.00	(R)Dedução de Receita para a Formação do FUNDEB - IPI Exportação			
			Total das receitas:	54.463.000,00
			Total por entidade:	54.463.000,00
Entidade: 2 - FUNDO MUNICIPAL DE SAUDE DE BOM CONSELHO				
RECEITAS ORÇAMENTÁRIAS				
4.0.0.0.00.0.0.00.00.00	RECEITAS			
4.1.0.0.00.0.0.00.00.00	Receitas Correntes			
4.1.1.0.00.0.0.00.00.00	Impostos, Taxas e Contribuições de Melhoria			
4.1.1.2.0.00.0.0.00.00.00	Taxas			
4.1.1.2.8.00.0.0.00.00.00	Taxas - Especificas de Estados, DF e Municípios			
4.1.1.2.8.01.00.00.00.00	Taxas de Inspeção, Controle e Fiscalização			
4.1.1.2.8.01.10.00.00.00	Taxa de Fiscalização de Vigilância Sanitária			
			5.000,00	12.547.000,00
			5.000,00	
			5.000,00	



do de Pernambuco
FEITURA MUNICIPAL DE BOM CONSELHO
 RÇAMENTÁRIA ANUAL 2020
 ta por Categorias Econômicas (Anexo 2 da Lei nº 4.320/64)

PORTAL DA TRANSPARENCIA
 http://cicouid.it-solucoes.inf.br/transparenciaMunicipal/download/54-20220200170958.pdf
 assinado por: idluser 83

Código	Especificação	Desdobramento	Fonte	Categoria Econômica
Entidade: 2 - FUNDO MUNICIPAL DE SAUDE DE BOM CONSELHO				
RECEITAS ORÇAMENTÁRIAS				
1.2.8.01.1.1.00.00.00	Taxa de Fiscalização de Vigilância Sanitária - Principal	5,000,00		
3.0.0.00.0.0.00.00.00	Receita Patrimonial		45.000,00	
3.2.0.00.0.0.00.00.00	Valores Mobiliários		45.000,00	
3.2.1.00.0.0.00.00.00	Juros e Correções Monetárias	45.000,00		
3.2.1.00.1.0.00.00.00	Remuneração de Depósitos Bancários	45.000,00		
3.2.1.00.1.1.00.00.00	Remuneração de Depósitos Bancários - Principal	45.000,00		
4.1.3.2.1.00.1.1.03.00.00	Rec. Rem. Dep. Banc. Rec. Vinc-Fundo de Saúde	40.000,00		
4.1.3.2.1.00.1.1.04.00.00	Rec. Rem. Dep. Banc. Rec. Vinc-Convênios de Saúde	3.000,00		
4.1.3.2.1.00.1.1.89.00.00	Remuneração de Outros Dep. Recursos Não Vinculados	2.000,00		
4.1.3.2.1.00.1.1.89.01.00	Remuneração de Outros Dep. Recursos Não Vinculados - FMS	2.000,00		
4.1.7.0.0.00.0.0.00.00.00	Transferências Correntes		12.472.000,00	
4.1.7.1.0.00.0.0.00.00.00	Transferências da União e de suas Entidades		12.392.000,00	
4.1.7.1.8.00.0.0.00.00.00	Transferências da União - Específicas de Estados, DF e Municípios	12.392.000,00		
4.1.7.1.8.03.0.0.00.00.00	Transferência de Recursos do Sistema Único de Saúde - SUS - Repasses Fundo a Fundo Bloco Cust	12.372.000,00		
4.1.7.1.8.03.1.0.00.00.00	Transferência de Recursos do SUS - Atenção Básica	5.250.000,00		
4.1.7.1.8.03.1.1.00.00.00	Transferência de Recursos do SUS - Atenção Básica - Principal	5.250.000,00		
4.1.7.1.8.03.1.1.01.00.00	Piso de Atenção Básica Fixo - PAB FIXO	1.300.000,00		
4.1.7.1.8.03.1.1.02.00.00	Piso de Atenção Básica Variável - PAB Variável	2.200.000,00		
4.1.7.1.8.03.1.1.03.00.00	Agente Comunitário de saúde	1.000.000,00		
4.1.7.1.8.03.1.1.04.00.00	Apoio à Manutenção dos Polos de Academia da Saúde	50.000,00		
4.1.7.1.8.03.1.1.05.00.00	Custeio de Atenção a Saúde Bucal	90.000,00		
4.1.7.1.8.03.1.1.06.00.00	Incremento Temporário do Piso da Atenção Básica	500.000,00		
4.1.7.1.8.03.1.1.07.00.00	Programa de Requalificação de UBS	50.000,00		
4.1.7.1.8.03.1.1.99.00.00	Outros Programas Financ. por Transf. Fundo a Fundo - ATB	60.000,00		
4.1.7.1.8.03.2.0.00.00.00	Transferência de Recursos do SUS - Atenção de Média e Alta Complexidade Ambulatorial e Hospital	5.602.000,00		
4.1.7.1.8.03.2.1.00.00.00	Transferência de Recursos do SUS - MAC - Principal	5.602.000,00		
4.1.7.1.8.03.2.1.01.00.00	Atenção a Saúde da População para Procedimentos no MAC	4.200.000,00		
4.1.7.1.8.03.2.1.05.00.00	Fundo de Ações Estratégicas e Compensações - Exercícios Anteriores	30.000,00		
4.1.7.1.8.03.2.1.06.00.00	Implementação da Regulação, Controle e Avaliação da Atenção a Saúde	30.000,00		
4.1.7.1.8.03.2.1.07.00.00	Incremento Temporário do Limite Financeiro do MAC	700.000,00		
4.1.7.1.8.03.2.1.08.00.00	SAMU 192	280.000,00		
4.1.7.1.8.03.2.1.09.00.00	Apoio à Implementação da Rede Cegonha	12.000,00		
4.1.7.1.8.03.2.1.99.00.00	Outros Programas Financ. por Transf. Fundo a Fundo - MAC	350.000,00		



do de Pernambuco
FEITURA MUNICIPAL DE BOM CONSELHO

RÇAMENTÁRIA ANUAL 2020

la por Categorias Econômicas (Anexo 2 da Lei nº 4.320/64)

PORTAL DA TRANSPARÊNCIA

assinado por: idUser 83
http://ciouid.it-solucoes.inf.br/transparenciaMunicipal/download/54-20220200140958.pdf

Código	Especificação	Desdobramento	Fonte	Categoria Econômica
Entidade: 2 - FUNDO MUNICIPAL DE SAUDE DE BOM CONSELHO				
RECEITAS ORÇAMENTÁRIAS				
7.1.8.03.3.0.00.00.00	Transferência de Recursos do SUS - Vigilância em Saúde	800.000,00		
7.1.8.03.3.1.00.00.00	Transferência de Recursos do SUS - Vigilância em Saúde - Principal	800.000,00		
7.1.8.03.3.1.01.00.00	Vigilância em Saúde - Diversas - Incentivo Financeiro aos Estados, Distrito Federal e Municípios	400.000,00		
7.1.8.03.3.1.02.00.00	Vigilância Sanitária - Diversas - Incentivo Financeiro aos Estados, Distrito Federal e Municípios	80.000,00		
7.1.8.03.3.1.04.00.00	Agentes de combate a Endemias - Vigilância em Saúde - Assistência Financeira Complementar a	275.000,00		
7.1.8.03.3.1.99.00.00	Outros Programas Financ. por Transf. Fundo a Fundo - Vigilância em Saúde	45.000,00		
4.1.7.1.8.03.4.0.00.00.00	Transferência de Recursos do SUS - Assistência Farmacêutica	620.000,00		
4.1.7.1.8.03.4.1.00.00.00	Transferência de Recursos do SUS - Assistência Farmacêutica - Principal	620.000,00		
4.1.7.1.8.03.4.1.01.00.00	Prom. da Assist. Farm. e Insumos Estratégicos na Atenção Básica em Saúde	600.000,00		
4.1.7.1.8.03.4.1.99.00.00	Outros Programas Financ. Por Transf. Fundo a Fundo - Assistência Farmaceutica	20.000,00		
4.1.7.1.8.03.5.0.00.00.00	Transferência de Recursos do SUS - Gestão do SUS	100.000,00		
4.1.7.1.8.03.5.1.00.00.00	Transferência de Recursos do SUS - Gestão do SUS - Principal	100.000,00		
4.1.7.1.8.03.5.1.01.00.00	Implementação da Segurança Alimentar e Nutricional na Saúde	50.000,00		
4.1.7.1.8.03.5.1.99.00.00	Outros Programas Financ. por Transf. Fundo a Fundo - Gestão do SUS	50.000,00		
4.1.7.1.8.10.0.0.00.00.00	Transferências de Convênios da União e de Suas Entidades	20.000,00		
4.1.7.1.8.10.1.0.00.00.00	Transferências de Convênios da União para o Sistema Único de Saúde - SUS	20.000,00		
4.1.7.1.8.10.1.1.00.00.00	Transferências de Convênios da União para o Sistema Único de Saúde - SUS - Principal	20.000,00		
4.1.7.2.0.00.0.0.00.00.00	Transferências dos Estados e do Distrito Federal e de suas Entidades.		80.000,00	
4.1.7.2.8.00.0.0.00.00.00	Transferências dos Estados - Específicas de Estados, DF e Municípios	80.000,00		
4.1.7.2.8.03.0.0.00.00.00	Transferência de Recursos do Estado para Programas de Saúde - Repasse Fundo a Fundo	50.000,00		
4.1.7.2.8.03.1.0.00.00.00	Transferência de Recursos do Estado para Programas de Saúde - Repasse Fundo a Fundo	50.000,00		
4.1.7.2.8.03.1.1.00.00.00	Transferência de Recursos do Estado para Programas de Saúde - Repasse Fundo a Fundo - Princ	50.000,00		
4.1.7.2.8.03.1.1.01.00.00	Transf. do Estado para Programas de Saúde - Atenção Básica	10.000,00		
4.1.7.2.8.03.1.1.02.00.00	Transf. do Estado para Programas de Saúde - MAC	30.000,00		
4.1.7.2.8.03.1.1.99.00.00	Outras Transferências de Recursos do Estado Para Saúde	10.000,00		
4.1.7.2.8.10.0.0.00.00.00	Transferência de Convênios dos Estados e do Distrito Federal e de Suas Entidades	30.000,00		
4.1.7.2.8.10.1.0.00.00.00	Transferências de Convênio dos Estados para o Sistema Único de Saúde - SUS	30.000,00		
4.1.7.2.8.10.1.1.00.00.00	Transferências de Convênio dos Estados para o Sistema Único de Saúde - SUS - Principal	30.000,00		
4.1.9.0.0.00.0.0.00.00.00	Outras Receitas Correntes		25.000,00	
4.1.9.2.0.00.0.0.00.00.00	Indenizações, Restituições e Ressarcimentos		25.000,00	
4.1.9.2.1.00.0.0.00.00.00	Indenizações	5.000,00		
4.1.9.2.1.99.0.0.00.00.00	Outras Indenizações	5.000,00		
4.1.9.2.1.99.1.0.00.00.00	Outras Indenizações	5.000,00		



do de Pernambuco
FEITURA MUNICIPAL DE BOM CONSELHO
 RÇAMENTÁRIA ANUAL 2020
 ta por Categorias Econômicas (Anexo 2 da Lei nº 4.320/64)

http://cloud-it-solucoes.inf.br/transparenciaMunicipal/download/54-20220201#0958.pdf
 assinado por: idUser 83

Código	Especificação	Desdobramento	Fonte	Categoria Econômica
Entidade: 2 - FUNDO MUNICIPAL DE SAUDE DE BOM CONSELHO				
RECEITAS ORÇAMENTÁRIAS				
9.2.1.99.1.1.00.00.00	Outras Indenizações - Principal	5.000,00		
9.2.1.99.1.1.02.00.00	Outras Indenizações (FMS)	5.000,00		
9.2.2.00.0.0.00.00.00	Restituições	20.000,00		
9.2.2.99.0.0.00.00.00	Outras Restituições	20.000,00		
9.2.2.99.1.0.00.00.00	Outras Restituições	20.000,00		
9.2.2.99.1.1.00.00.00	Outras Restituições - Principal	20.000,00		
4.1.9.2.2.99.1.1.02.00.00	Outras Restituições (FMS)	20.000,00		
4.2.0.0.0.00.0.0.00.00.00	Recitas de Capital			1.910.000,00
4.2.4.0.0.00.0.0.00.00.00	Transferências de Capital		1.910.000,00	
4.2.4.1.0.00.0.0.00.00.00	Transferências da União e de suas Entidades		1.130.000,00	
4.2.4.1.8.00.0.0.00.00.00	Transferências da União - Específicas de Estados, DF e Municípios	1.130.000,00		
4.2.4.1.8.04.0.0.00.00.00	Transferências de Recursos do Sistema Único de Saúde - SUS - Bloco Investimentos na Rede de Sei	750.000,00		
4.2.4.1.8.04.1.0.00.00.00	Transferências de Recursos do Sistema Único de Saúde - SUS destinados à Atenção Básica	500.000,00		
4.2.4.1.8.04.1.1.00.00.00	Transferência de Recursos do SUS - Atenção Básica - Principal	500.000,00		
4.2.4.1.8.04.1.1.01.00.00	Construção e Ampliação de Unidades Básicas de Saúde	200.000,00		
4.2.4.1.8.04.1.1.02.00.00	Estruturação da Atenção a Saúde Bucal	100.000,00		
4.2.4.1.8.04.1.1.03.00.00	Estruturação da Rede de Serviços de Atenção Básica de Saúde	100.000,00		
4.2.4.1.8.04.1.1.04.00.00	Estruturação de Academia de Saúde - Emenda	100.000,00		
4.2.4.1.8.04.2.0.00.00.00	Transferências de Recursos do Sistema Único de Saúde - SUS destinados à Atenção Especializada	100.000,00		
4.2.4.1.8.04.2.1.00.00.00	Transferências de Recursos do Sistema Único de Saúde - SUS destinados à Atenção Especializad	100.000,00		
4.2.4.1.8.04.2.1.01.00.00	Estruturação de Unidades de Atenção Especializada em Saúde	100.000,00		
4.2.4.1.8.04.6.0.00.00.00	Outras Transferências de Recursos do Sistema Único de Saúde - SUS, não detalhadas anteriormente	150.000,00		
4.2.4.1.8.04.6.1.00.00.00	Outras Transferências de Recursos do Sistema Único de Saúde - SUS, não detalhadas anteriorme	150.000,00		
4.2.4.1.8.10.0.0.00.00.00	Transferência de Convênios da União e de suas Entidades	380.000,00		
4.2.4.1.8.10.1.0.00.00.00	Transferências de Convênio da União para o Sistema Único de Saúde - SUS	380.000,00		
4.2.4.1.8.10.1.1.00.00.00	Transferências de Convênio da União para o Sistema Único de Saúde - SUS - Principal	380.000,00		
4.2.4.2.0.00.0.0.00.00.00	Transferências dos Estados e do Distrito Federal e de suas Entidades		780.000,00	
4.2.4.2.8.00.0.0.00.00.00	Transferências dos Estados, Distrito Federal, e de suas Entidades	780.000,00		
4.2.4.2.8.03.0.0.00.00.00	Transferências de Recursos do Sistema Único de Saúde - SUS	100.000,00		
4.2.4.2.8.03.1.0.00.00.00	Transferências de Recursos do Sistema Único de Saúde - SUS	100.000,00		
4.2.4.2.8.03.1.1.00.00.00	Transferências de Recursos do Sistema Único de Saúde - SUS - Principal	100.000,00		
4.2.4.2.8.10.0.0.00.00.00	Transferências de Convênios dos Estados e do Distrito Federal e de suas Entidades	680.000,00		
4.2.4.2.8.10.1.0.00.00.00	Transferências de Convênios dos Estados para o Sistema Único de Saúde - SUS	680.000,00		



Estado de Pernambuco
FEITURA MUNICIPAL DE BOM CONSELHO
 ORÇAMENTÁRIA ANUAL 2020
 Detalhada por Categorias Econômicas (Anexo 2 da Lei nº 4.320/64)

Código	Especificação	Desdobramento	Fonte	Categoria Econômica
Entidade: 2 - FUNDO MUNICIPAL DE SAUDE DE BOM CONSELHO				
RECEITAS ORÇAMENTÁRIAS				
2.4.2.8.10.1.1.00.00.00	Transferências de Convênios dos Estados para o Sistema Único de Saúde - SUS - Principal	580.000,00		
			Total das receitas:	14.457.000,00
			Total por entidade:	14.457.000,00
Entidade: 3 - FUNDO ASSIST. SOCIAL - BOM CONSELHO				
RECEITAS ORÇAMENTÁRIAS				
4.0.0.0.0.00.0.0.00.00.00	RECEITAS			
4.1.0.0.0.00.0.0.00.00.00	Receitas Correntes			2.468.000,00
4.1.3.0.0.00.0.0.00.00.00	Receita Patrimonial		17.000,00	
4.1.3.2.0.00.0.0.00.00.00	Valores Mobiliários		17.000,00	
4.1.3.2.1.00.0.0.00.00.00	Juros e Correções Monetárias	17.000,00		
4.1.3.2.1.00.1.0.00.00.00	Remuneração de Depósitos Bancários	17.000,00		
4.1.3.2.1.00.1.1.00.00.00	Remuneração de Depósitos Bancários - Principal	17.000,00		
4.1.3.2.1.00.1.1.07.00.00	Rec. Rem. Dep. Bancários Rec. Vinc-FNAS	15.000,00		
4.1.3.2.1.00.1.1.99.00.00	Remuneração de Outros Dep. Recursos não Vinculados	2.000,00		
4.1.3.2.1.00.1.1.99.03.00	Remuneração de Outros Dep. Recursos não Vinculados - FMAS	2.000,00		
4.1.7.0.0.00.0.0.00.00.00	Transferências Correntes		2.439.000,00	
4.1.7.1.0.00.0.0.00.00.00	Transferências da União e de suas Entidades		2.326.000,00	
4.1.7.1.8.00.0.0.00.00.00	Transferências da União - Específicas de Estados, DF e Municípios	2.326.000,00		
4.1.7.1.8.12.0.0.00.00.00	Transferências de Recursos do Fundo Nacional de Assistência Social - FNAS	2.326.000,00		
4.1.7.1.8.12.1.0.00.00.00	Transferências de Recursos do Fundo Nacional de Assistência Social - FNAS	2.326.000,00		
4.1.7.1.8.12.1.1.00.00.00	Transf. de Rec. do Fundo Nac. de Assl. Social - FNAS - Principal	2.326.000,00		
4.1.7.1.8.12.1.1.01.00.00	Programas	276.000,00		
4.1.7.1.8.12.1.1.01.01.00	Programa Primeira Infância no SUAS	166.000,00		
4.1.7.1.8.12.1.1.01.02.00	Comp. Ações Estratégicas do Programa de Erradicação do Trabalho Infantil	50.000,00		
4.1.7.1.8.12.1.1.01.03.00	BCP na Escola - Questionário a ser Aplicado - BL	10.000,00		
4.1.7.1.8.12.1.1.01.04.00	AEPETI - Ações Estratégicas do Programa de Erradicação do Trabalho Infantil	50.000,00		
4.1.7.1.8.12.1.1.02.00.00	Bloco da Proteção Social Especial de Média Complexibilidade	400.000,00		
4.1.7.1.8.12.1.1.02.01.00	Componente - Piso Fixo de Média Complexibilidade - PAEFI	400.000,00		
4.1.7.1.8.12.1.1.03.00.00	Bloco da Proteção Social Básica	1.100.000,00		
4.1.7.1.8.12.1.1.03.01.00	Componente - Serviço de Convivência e Fortalecimento de Vínculos - SCFV	600.000,00		
4.1.7.1.8.12.1.1.03.02.00	Componente - Piso Básico Fixo	500.000,00		
4.1.7.1.8.12.1.1.04.00.00	Bloco da Gestão do SUAS	50.000,00		
4.1.7.1.8.12.1.1.04.01.00	Componente - Índice de gestão Descentralizada do SUAS	50.000,00		



do de Pernambuco
FEITURA MUNICIPAL DE BOM CONSELHO
 RÇAMENTÁRIA ANUAL 2020
 ta por Categorias Econômicas (Anexo 2 da Lei nº 4.320/64)

PORTAL DA TRANSPARENCIA
 http://cicoud-it-solucoes.inf.br/transparenciaMunicipal/download/54-202202001#0958.pdf
 assinado por: idUser 83

Código	Especificação	Desdobramento	Fonte	Categoria Econômica
Entidade: 3 - FUNDO ASSIST. SOCIAL - BOM CONSELHO				
RECEITAS ORÇAMENTÁRIAS				
1.7.1.8.12.1.1.05.00.00	Bloco da Gestão do Programa Bolsa Família e do Cadastro Único	400.000,00		
1.7.1.8.12.1.1.05.01.00	Índice de Gestão Descentralizada - IGDBF	400.000,00		
1.7.1.8.12.1.1.99.00.00	Outras Transferências do FNAS	100.000,00		
1.7.2.0.00.0.0.00.00.00	Transferências dos Estados e do Distrito Federal e de suas Entidades		113.000,00	
1.7.2.8.00.0.0.00.00.00	Transferências dos Estados - Específicas de Estados, DF e Municípios	113.000,00		
1.7.2.8.10.0.0.00.00.00	Transferência de Convênios dos Estados e do Distrito Federal e de Suas Entidades	12.000,00		
4.1.7.2.8.10.9.0.00.00.00	Outras Transferências de Convênio dos Estados	12.000,00		
4.1.7.2.8.10.9.1.00.00.00	Outras Transferências de Convênio dos Estados - Principal	12.000,00		
4.1.7.2.8.10.9.1.01.00.00	Outras Transf. de Convênios dos Estados - Assist. Social	12.000,00		
4.1.7.2.8.99.0.0.00.00.00	Outras Transferências dos Estados	101.000,00		
4.1.7.2.8.99.1.0.00.00.00	Outras Transferências dos Estados	101.000,00		
4.1.7.2.8.99.1.1.00.00.00	Outras Transferências dos Estados - Principal	101.000,00		
4.1.7.2.8.99.1.1.01.00.00	FDS - Fundo de Desenvolvimento Social	20.000,00		
4.1.7.2.8.99.1.1.02.00.00	Pernambuco no Batente	10.000,00		
4.1.7.2.8.99.1.1.03.00.00	CRAS/PAIF	10.000,00		
4.1.7.2.8.99.1.1.99.00.00	Outras Transferências dos Estados	61.000,00		
4.1.7.2.8.99.1.1.99.02.00	FEAS - Estado	61.000,00		
4.1.9.0.0.00.0.0.00.00.00	Outras Receitas Correntes		10.000,00	
4.1.9.2.0.00.0.0.00.00.00	Indenizações, Restituições e Ressarcimentos		10.000,00	
4.1.9.2.1.00.0.0.00.00.00	Indenizações	5.000,00		
4.1.9.2.1.99.0.0.00.00.00	Outras Indenizações	5.000,00		
4.1.9.2.1.99.1.0.00.00.00	Outras Indenizações	5.000,00		
4.1.9.2.1.99.1.1.00.00.00	Outras Indenizações - Principal	5.000,00		
4.1.9.2.1.99.1.1.03.00.00	Outras Indenizações (FMAS)	5.000,00		
4.1.9.2.2.00.0.0.00.00.00	Restituições	5.000,00		
4.1.9.2.2.99.0.0.00.00.00	Outras Restituições	5.000,00		
4.1.9.2.2.99.1.0.00.00.00	Outras Restituições	5.000,00		
4.1.9.2.2.99.1.1.00.00.00	Outras Restituições - Principal	5.000,00		
4.1.9.2.2.99.1.1.03.00.00	Outras Restituições (FMAS)	5.000,00		
4.2.0.0.00.0.0.00.00.00	Receitas de Capital			20.000,00
4.2.4.0.00.0.0.00.00.00	Transferências de Capital		20.000,00	
4.2.4.1.00.0.0.00.00.00	Transferências da União e de suas Entidades		20.000,00	
4.2.4.1.8.00.0.0.00.00.00	Transferências da União - Específicas de Estados, DF e Municípios	20.000,00		





Estado de Pernambuco
PREFEITURA MUNICIPAL DE BOM CONSELHO
 ORÇAMENTÁRIA ANUAL 2020
 detalhada por Categorias Econômicas (Anexo 2 da Lei nº 4.320/64)

PORTAL DA TRANSPARENCIA
<http://cicoud-it-solucoes.inf.br/transparencia/Municipal/download/54-20230200170958.pdf>
 assinado por: idUser 83

Código	Especificação	Desdobramento	Fonte	Categoria Econômica
Entidade: 3 - FUNDO ASSIST. SOCIAL - BOM CONSELHO				
RECEITAS ORÇAMENTÁRIAS				
4.1.8.10.0.0.00.00.00	Transferência de Convênios da União e de suas Entidades	20.000,00		
4.1.8.10.9.0.00.00.00	Outras Transferências de Convênios da União	20.000,00		
4.1.8.10.9.1.00.00.00	Outras Transferências de Convênios da União - Principal	20.000,00		
4.1.8.10.9.1.01.00.00	Transf. de Conv. da União Destinados a Assistência Social	20.000,00		
			Total das receitas:	2.486.000,00
			Total por entidade:	2.486.000,00
Entidade: 4 - CONSELHO MUN DE DEFESA DIR DA CRIANCA E DO ADOLESC				
RECEITAS ORÇAMENTÁRIAS				
4.0.0.0.0.0.00.00.00.00	RECEITAS			
4.1.0.0.0.0.00.00.00.00	Receitas Correntes			3.000,00
4.1.3.0.0.0.00.00.00.00	Receita Patrimonial		1.000,00	
4.1.3.2.0.0.00.00.00.00	Valores Mobiliários		1.000,00	
4.1.3.2.1.00.00.00.00.00	Juros e Correções Monetárias	1.000,00		
4.1.3.2.1.00.1.0.00.00.00	Remuneração de Depósitos Bancários	1.000,00		
4.1.3.2.1.00.1.1.00.00.00	Remuneração de Depósitos Bancários - Principal	1.000,00		
4.1.3.2.1.00.1.1.10.00.00	Rec. Rem. Dep. Banc. Rec. Vinc-Outros	1.000,00		
4.1.3.2.1.00.1.1.10.01.00	Rec. Rem. Dep. Banc. Rec. Vinc-FUNDECA	1.000,00		
4.1.9.0.0.0.00.00.00.00.00	Outras Receitas Correntes		2.000,00	
4.1.9.2.0.00.00.00.00.00	Indenizações, Restituições e Ressarcimentos		2.000,00	
4.1.9.2.1.00.00.00.00.00	Indenizações	1.000,00		
4.1.9.2.1.99.00.00.00.00	Outras Indenizações	1.000,00		
4.1.9.2.1.99.1.0.00.00.00	Outras Indenizações	1.000,00		
4.1.9.2.1.99.1.1.00.00.00	Outras Indenizações - Principal	1.000,00		
4.1.9.2.1.99.1.1.04.00.00	Outras Indenizações (FUNDECA)	1.000,00		
4.1.9.2.2.00.00.00.00.00	Restituições	1.000,00		
4.1.9.2.2.99.00.00.00.00	Outras Restituições	1.000,00		
4.1.9.2.2.99.1.0.00.00.00	Outras Restituições	1.000,00		
4.1.9.2.2.99.1.1.00.00.00	Outras Restituições - Principal	1.000,00		
4.1.9.2.2.99.1.1.04.00.00	Outras Restituições (FUNDECA)	1.000,00		
			Total das receitas:	3.000,00
			Total por entidade:	3.000,00





Estado de Pernambuco
FEITURA MUNICIPAL DE BOM CONSELHO
 ORÇAMENTÁRIA ANUAL 2020
 detalhada por Categorias Econômicas (Anexo 2 da Lei nº 4.320/64)

Código	Especificação	Desdobramento	Fonte	Categoria Econômica
Entidade: 5 - FUNDO DE PREVIDENCIA DO MUNICIPIO DE BOM CONSELHO				
RECEITAS ORÇAMENTÁRIAS				
0.0.0.0.00.0.0.00.00.00	RECEITAS			
1.0.0.0.00.0.0.00.00.00	Receitas Correntes			4.768.000,00
1.2.0.0.00.0.0.00.00.00	Contribuições		2.988.000,00	
1.2.1.0.00.0.0.00.00.00	Contribuições Sociais		2.988.000,00	
1.2.1.8.00.0.0.00.00.00	Contribuições Sociais Específicas de Estados, DF e Municípios	2.988.000,00		
1.2.1.8.01.0.0.00.00.00	Contribuição do Servidor Civil para o Plano de Seguridade Social - CPSSS - Específico de EST/DF/M	2.988.000,00		
4.1.2.1.8.01.1.0.00.00.00	CPSSS do Servidor Civil Ativo	2.988.000,00		
4.1.2.1.8.01.1.1.00.00.00	CPSSS do Servidor Civil Ativo - Principal	2.988.000,00		
4.1.2.1.8.01.1.1.01.00.00	Contribuição do Servidor Ativo Civil - Prefeitura Municipal	174.000,00		
4.1.2.1.8.01.1.1.02.00.00	Contribuição do Servidor Ativo Civil - Fundo Municipal de Saúde	713.000,00		
4.1.2.1.8.01.1.1.03.00.00	Contribuição do Servidor Ativo Civil - FMAS	4.000,00		
4.1.2.1.8.01.1.1.04.00.00	Contribuição do Servidor Ativo Civil - Câmara Municipal	24.000,00		
4.1.2.1.8.01.1.1.05.00.00	Contribuição do Servidor Ativo Civil - Educação	2.069.000,00		
4.1.2.1.8.01.1.1.06.00.00	Contribuição do Servidor Ativo Civil - Pessoa Cedido	1.000,00		
4.1.2.1.8.01.1.1.07.00.00	Contribuição do Servidor Ativo Civil - Outros	1.000,00		
4.1.2.1.8.03.0.0.00.00.00	CPSSS Patronal - Servidor Civil - Específico de EST/DF/MUN	2.000,00		
4.1.2.1.8.03.1.0.00.00.00	CPSSS Patronal - Servidor Civil Ativo	2.000,00		
4.1.2.1.8.03.1.1.00.00.00	CPSSS Patronal - Servidor Civil Ativo - Principal	2.000,00		
4.1.2.1.8.03.1.1.01.00.00	Contribuição Patronal de Servidor Ativo Civil para o RPPS - Pessoal Cedido	1.000,00		
4.1.2.1.8.03.1.1.02.00.00	Contribuição Alíquota Adicional - Pessoal Cedido	1.000,00		
4.1.3.0.0.00.0.0.00.00.00	Receita Patrimonial		1.389.000,00	
4.1.3.2.0.00.0.0.00.00.00	Valores Mobiliários		1.389.000,00	
4.1.3.2.1.00.0.0.00.00.00	Juros e Correções Monetárias	1.389.000,00		
4.1.3.2.1.00.4.0.00.00.00	Remuneração dos Recursos do Regime Próprio de Previdência Social - RPPS	1.389.000,00		
4.1.3.2.1.00.4.1.00.00.00	Remuneração dos Recursos do Regime Próprio de Previdência Social - RPPS - Principal	1.389.000,00		
4.1.3.2.1.00.4.1.01.00.00	Remuneração dos Investimentos em Renda Fixa	1.389.000,00		
4.1.9.0.0.00.0.0.00.00.00	Outras Receitas Correntes		391.000,00	
4.1.9.2.0.00.0.0.00.00.00	Indenizações, Restituições e Ressarcimentos		1.000,00	
4.1.9.2.2.00.0.0.00.00.00	Restituições	1.000,00		
4.1.9.2.2.99.0.0.00.00.00	Outras Restituições	1.000,00		
4.1.9.2.2.99.1.0.00.00.00	Outras Restituições	1.000,00		
4.1.9.2.2.99.1.1.00.00.00	Outras Restituições - Principal	1.000,00		
4.1.9.2.2.99.1.1.06.00.00	Outras Restituições (RPPS)	1.000,00		





do de Pernambuco
FEITURA MUNICIPAL DE BOM CONSELHO
 RÇAMENTÁRIA ANUAL 2020
 la por Categorias Econômicas (Anexo 2 da Lei nº 4.320/64)

PORTAL DA TRANSPARENCIA
<http://cicoud.it-solucoes.inf.br/transparenciaMunicipal/download/54-20220201#0958.pdf>
 assinado por: idUser 83

Código	Especificação	Desdobramento	Fonte	Categoria Econômica
Entidade: 5 - FUNDO DE PREVIDENCIA DO MUNICIPIO DE BOM CONSELHO				
RECEITAS ORÇAMENTÁRIAS				
9.9.0.00.0.0.00.00.00	Demais Receitas Correntes		390.000,00	
9.9.0.03.0.0.00.00.00	Compensações Financeiras entre o Regime Geral e os Regimes Próprios de Previdência dos Servido	377.000,00		
9.9.0.03.1.0.00.00.00	Compensações Financeiras entre o Regime Geral e os Regimes Próprios de Previdência dos Servid	377.000,00		
9.9.0.03.1.1.00.00.00	Compensações Financeiras entre o Regime Geral e os Regimes Próprios de Previdência dos Servi	377.000,00		
9.9.0.03.1.1.01.00.00	Comp. Financ. Entre Reg. Geral e Regime Próprio Previd. - Principal	377.000,00		
9.9.0.99.0.0.00.00.00	Outras Receitas	13.000,00		
4.1.9.9.0.99.1.0.00.00.00	Outras Receitas - Primárias	13.000,00		
4.1.9.9.0.99.1.1.00.00.00	Outras Receitas - Primárias - Principal	13.000,00		
4.1.9.9.0.99.1.1.01.00.00	Outras Receitas - RPPS	13.000,00		
4.7.0.0.0.00.0.0.00.00.00	RECEITAS CORRENTES INTRA-ORÇAMENTARIAS			9.118.000,00
4.7.2.0.0.00.0.0.00.00.00	Contribuições - Intraorçamentárias		9.118.000,00	
4.7.2.1.0.00.0.0.00.00.00	Contribuições sociais - Intraorçamentária		9.118.000,00	
4.7.2.1.8.00.0.0.00.00.00	Contribuições Sociais Específicas de Estados, DF, Municípios - Intraorçamentaria	9.118.000,00		
4.7.2.1.8.01.0.0.00.00.00	Contribuições para o RPPS de Estados, DF, Municípios - Intraorçamentaria	5.102.000,00		
4.7.2.1.8.01.1.0.00.00.00	Contribuição Patronal de Servidor Ativo Civil para o RPPS	5.102.000,00		
4.7.2.1.8.01.1.1.00.00.00	Contribuição Patronal de Servidor Ativo Civil para o RPPS - Principal	5.102.000,00		
4.7.2.1.8.01.1.1.01.00.00	Contribuição Patronal de Servidor Ativo Civil para o RPPS - Prefeitura	306.000,00		
4.7.2.1.8.01.1.1.02.00.00	Contribuição Patronal de Servidor Ativo Civil para o RPPS - FMS	1.293.000,00		
4.7.2.1.8.01.1.1.03.00.00	Contribuição Patronal de Servidor Ativo Civil para o RPPS - FMAS	7.000,00		
4.7.2.1.8.01.1.1.04.00.00	Contribuição Patronal de Servidor Ativo Civil para o RPPS - Câmara Municipal	38.000,00		
4.7.2.1.8.01.1.1.05.00.00	Contribuição Patronal de Servidor Ativo Civil para o RPPS - Educação	3.458.000,00		
4.7.2.1.8.01.1.1.05.01.00	Contribuição Patronal de Servidor Ativo Civil para o RPPS - Educação - FT 91	2.753.000,00		
4.7.2.1.8.01.1.1.05.02.00	Contribuição Patronal de Servidor Ativo Civil para o RPPS - Educação - FT 93	705.000,00		
4.7.2.1.8.03.0.0.00.00.00	Contribuições Sociais - Intra-Orçamentárias	2.950.000,00		
4.7.2.1.8.03.8.0.00.00.00	Contribuição Previdenciária para Amortização do Déficit Atuarial	2.948.000,00		
4.7.2.1.8.03.8.1.00.00.00	Contribuição Previdenciária p/ Amort. do Déficit Atuarial - Principal	2.948.000,00		
4.7.2.1.8.03.8.1.01.00.00	Contribuição Previdenciária p/ Amort. do Déficit Atuarial - Prefeitura	177.000,00		
4.7.2.1.8.03.8.1.02.00.00	Contribuição Previdenciária p/ Amort. do Déficit Atuarial - FMS	746.000,00		
4.7.2.1.8.03.8.1.03.00.00	Contribuição Previdenciária p/ Amort. do Déficit Atuarial - FMAS	4.000,00		
4.7.2.1.8.03.8.1.04.00.00	Contribuição Previdenciária p/ Amort. do Déficit Atuarial - Câmara Municipal	23.000,00		
4.7.2.1.8.03.8.1.05.00.00	Contribuição Previdenciária p/ Amort. do Déficit Atuarial - Educação	1.998.000,00		
4.7.2.1.8.03.9.0.00.00.00	Contribuição para o RPPS	2.000,00		
4.7.2.1.8.03.9.2.00.00.00	Contribuição para o RPPS - Multas e Juros	2.000,00		



do de Pernambuco
FEITURA MUNICIPAL DE BOM CONSELHO
 RÇAMENTÁRIA ANUAL 2020
 ta por Categorias Econômicas (Anexo 2 da Lei nº 4.320/64)

<http://cicoud-it-solucoes.inf.br/transparencia/Municipal/download/54-202202001#0958.pdf>
 assinado por: idUser 83

Código	Especificação	Desdobramento	Fonte	Categoria Econômica
Entidade: 5 - FUNDO DE PREVIDENCIA DO MUNICIPIO DE BOM CONSELHO				
RECEITAS ORÇAMENTÁRIAS				
7.2.1.8.03.9.2.01.00.00	Multas e Juros - Contribuição Patronal	1.000,00		
7.2.1.8.03.9.2.02.00.00	Multas e Juros Contribuição Servidor	1.000,00		
7.2.1.8.04.0.0.00.00.00	Contribuição de Parcelamento - Contribuição Patronal	1.066.000,00		
7.2.1.8.04.1.0.00.00.00	Contribuição de Parcelamento - Contribuição Patronal	1.066.000,00		
7.2.1.8.04.1.1.00.00.00	Contribuição de Parcelamento - Contribuição Patronal	1.066.000,00		
7.2.1.8.04.1.1.01.00.00	Contribuição em Regime de Parcelamento	960.000,00		
4.7.2.1.8.04.1.1.01.01.00	Contribuição em Regime de Parcelamento - PARCELAMENTO 01708/2017 - PREFEITURA	46.000,00		
4.7.2.1.8.04.1.1.01.02.00	Contribuição em Regime de Parcelamento - PARCELAMENTO 01710/2017 - PREFEITURA	166.000,00		
4.7.2.1.8.04.1.1.01.03.00	Contribuição em Regime de Parcelamento - PARCELAMENTO 01713/2017 - PREFEITURA	222.000,00		
4.7.2.1.8.04.1.1.01.04.00	Contribuição em Regime de Parcelamento - PARCELAMENTO 01706/2017 - SAÚDE	29.000,00		
4.7.2.1.8.04.1.1.01.05.00	Contribuição em Regime de Parcelamento - PARCELAMENTO 01707/2017 - SAÚDE	139.000,00		
4.7.2.1.8.04.1.1.01.06.00	Contribuição em Regime de Parcelamento - PARCELAMENTO 01709/2017 - SAÚDE	49.000,00		
4.7.2.1.8.04.1.1.01.07.00	Contribuição em Regime de Parcelamento - PARCELAMENTO 01711/2017 - SAÚDE	185.000,00		
4.7.2.1.8.04.1.1.01.08.00	Contribuição em Regime de Parcelamento - PARCELAMENTO 01712/2017 - SAÚDE	133.000,00		
4.7.2.1.8.04.1.1.02.00.00	Contribuição em Regime de Parcelamento - Multas e Juros	97.000,00		
4.7.2.1.8.04.1.1.02.01.00	Multas e Juros - Cont. em Regime de Parcelamento - PARCELAMENTO 01708/2017 - PREFEIT	5.000,00		
4.7.2.1.8.04.1.1.02.02.00	Multas e Juros - Cont. em Regime de Parcelamento - PARCELAMENTO 01710/2017 - PREFEIT	17.000,00		
4.7.2.1.8.04.1.1.02.03.00	Multas e Juros - Cont. em Regime de Parcelamento - PARCELAMENTO 01713/2017 - PREFEIT	21.000,00		
4.7.2.1.8.04.1.1.02.04.00	Multas e Juros - Cont. em Regime de Parcelamento - PARCELAMENTO 01706/2017 - SAÚDE	3.000,00		
4.7.2.1.8.04.1.1.02.05.00	Multas e Juros - Cont. em Regime de Parcelamento - PARCELAMENTO 01707/2017 - SAÚDE	14.000,00		
4.7.2.1.8.04.1.1.02.06.00	Multas e Juros - Cont. em Regime de Parcelamento - PARCELAMENTO 01709/2017 - SAÚDE	5.000,00		
4.7.2.1.8.04.1.1.02.07.00	Multas e Juros - Cont. em Regime de Parcelamento - PARCELAMENTO 01711/2017 - SAÚDE	19.000,00		
4.7.2.1.8.04.1.1.02.08.00	Multas e Juros - Cont. em Regime de Parcelamento - PARCELAMENTO 01712/2017 - SAÚDE	13.000,00		

Total das receitas: 13.886.000,00
Total por entidade: 13.886.000,00

Entidade: 6 - FUNDO MUNICIPAL EDUCACAO BOM CONSELHO
RECEITAS ORÇAMENTÁRIAS

4.0.0.0.0.00.0.0.00.00.00	RECEITAS			
4.1.0.0.0.00.0.0.00.00.00	Receitas Correntes			39.045.000,00
4.1.3.0.0.00.0.0.00.00.00	Recosta Patrimonial		105.000,00	
4.1.3.2.0.00.0.0.00.00.00	Valores Mobiliários		105.000,00	
4.1.3.2.1.00.0.0.00.00.00	Juros e Correções Monetárias	105.000,00		
4.1.3.2.1.00.1.0.00.00.00	Remuneração de Depósitos Bancários	105.000,00		



do de Pernambuco
FEITURA MUNICIPAL DE BOM CONSELHO
 RÇAMENTÁRIA ANUAL 2020
 ta por Categorias Econômicas (Anexo 2 da Lei nº 4.320/64)

Código	Especificação	Desdobramento	Fonte	Categoria Econômica
Entidade: 6 - FUNDO MUNICIPAL EDUCACAO BOM CONSELHO				
RECEITAS ORÇAMENTÁRIAS				
1.3.2.1.00.1.1.00.00.00	Remuneração de Depósitos Bancários - Principal	105.000,00		
1.3.2.1.00.1.1.02.00.00	Rec. Rem. Dep. Bancários - Rec. Vinc. ao FUNDEB	40.000,00		
1.3.2.1.00.1.1.02.01.00	Rec. Rem. Dep. Bancários - Rec. Vinc. ao FUNDEB 60%	24.800,00		
1.3.2.1.00.1.1.02.02.00	Rec. Rem. Dep. Bancários - Rec. Vinc. ao FUNDEB 40%	15.200,00		
1.3.2.1.00.1.1.05.00.00	Rec. Rem. Dep. Bancários - Rec. Vinc. MDE	60.000,00		
1.3.2.1.00.1.1.09.00.00	Rec. Rem. Dep. Banc. Rec. Vinc. a Convênio Educação	5.000,00		
4.1.7.0.0.00.0.0.00.00.00	Transferências Correntes		38.925.000,00	
4.1.7.1.0.00.0.0.00.00.00	Transferências da União e de suas Entidades		7.875.000,00	
4.1.7.1.8.00.0.0.00.00.00	Transferências da União - Específicas de Estados, DF e Municípios	7.875.000,00		
4.1.7.1.8.05.0.0.00.00.00	Transferências de Recursos do Fundo Nacional do Desenvolvimento da Educação - FNDE	3.625.000,00		
4.1.7.1.8.05.1.0.00.00.00	Transferências do Salário-Educação	1.635.000,00		
4.1.7.1.8.05.1.1.00.00.00	Transferências do Salário-Educação - Principal	1.635.000,00		
4.1.7.1.8.05.2.0.00.00.00	Transferências Diretas do FNDE referentes ao Programa Dinheiro Direto na Escola - PDDE	20.000,00		
4.1.7.1.8.05.2.1.00.00.00	Transferências Diretas do FNDE referentes ao Programa Dinheiro Direto na Escola - PDDE - Princi	20.000,00		
4.1.7.1.8.05.3.0.00.00.00	Transferências Diretas do FNDE referentes ao Programa Nacional de Alimentação Escolar - PNAE	1.420.000,00		
4.1.7.1.8.05.3.1.00.00.00	Transferências Diretas do FNDE - PNAE	1.420.000,00		
4.1.7.1.8.05.3.1.01.00.00	PNAE Ensino Fundamental	1.100.000,00		
4.1.7.1.8.05.3.1.02.00.00	PNAE Pré-Escola	100.000,00		
4.1.7.1.8.05.3.1.03.00.00	PNAE EJA	70.000,00		
4.1.7.1.8.05.3.1.04.00.00	PNAE Creche	50.000,00		
4.1.7.1.8.05.3.1.05.00.00	Mais Educação - Fundamental e Quilombola	40.000,00		
4.1.7.1.8.05.3.1.06.00.00	PNAE Quilombola	50.000,00		
4.1.7.1.8.05.3.1.07.00.00	Alimentação Escolar - AEE	10.000,00		
4.1.7.1.8.05.4.0.00.00.00	Transferências Diretas do FNDE referentes ao Programa Nacional de Apoio ao Transporte do Escola	500.000,00		
4.1.7.1.8.05.4.1.00.00.00	Transferências Diretas do FNDE referentes ao Programa Nacional de Apoio ao Transporte do Escoo	500.000,00		
4.1.7.1.8.05.9.0.00.00.00	Outras Transferências Diretas do Fundo Nacional do Desenvolvimento da Educação - FNDE	50.000,00		
4.1.7.1.8.05.9.1.00.00.00	Outras Transferências Diretas do Fundo Nacional do Desenvolvimento da Educação - FNDE - Prins	50.000,00		
4.1.7.1.8.09.0.0.00.00.00	Transferências de Recursos de Complementação da União ao Fundo de Manutenção e Desenvolvi	4.200.000,00		
4.1.7.1.8.09.1.0.00.00.00	Transferências de Recursos da Complementação da União ao Fundo de Manutenção e Desenvolvir	4.200.000,00		
4.1.7.1.8.09.1.1.00.00.00	Transferências de Recursos da Complementação ao FUNDEB - Principal	4.200.000,00		
4.1.7.1.8.09.1.1.01.00.00	Transferências de Recursos da Complementação ao FUNDEB 60%	2.604.000,00		
4.1.7.1.8.09.1.1.02.00.00	Transferências de Recursos da Complementação ao FUNDEB 40%	1.596.000,00		
4.1.7.1.8.10.0.0.00.00.00	Transferências de Convênios da União e de Suas Entidades	50.000,00		



do de Pernambuco
FEITURA MUNICIPAL DE BOM CONSELHO
 RÇAMENTÁRIA ANUAL 2020
 ta por Categorias Econômicas (Anexo 2 da Lei nº 4.320/64)

http://cloud-it-solucoes.inf.br/transparenciaMunicipal/download/54-20200200170958.pdf
 assinado por: idUser 83

Código	Especificação	Desdobramento	Fonte	Categoria Econômica
Entidade: 6 - FUNDO MUNICIPAL EDUCACAO BOM CONSELHO				
RECEITAS ORÇAMENTÁRIAS				
7.1.8.10.2.0.00.00.00	Transferências de Convênios da União Destinadas a Programas de Educação	50.000,00		
7.1.8.10.2.1.00.00.00	Transferências de Convênios da União Destinadas a Programas de Educação - Principal	50.000,00		
7.2.0.00.0.0.00.00.00	Transferências dos Estados e do Distrito Federal e de suas Entidades		250.000,00	
7.2.8.00.0.0.00.00.00	Transferências dos Estados - Específicas de Estados, DF e Municípios	250.000,00		
7.2.8.10.0.0.00.00.00	Transferência de Convênios dos Estados e do Distrito Federal e de Suas Entidades	250.000,00		
7.2.8.10.2.0.00.00.00	Transferências de Convênio dos Estados Destinadas a Programas de Educação	250.000,00		
4.1.7.2.8.10.2.1.00.00.00	Transferências de Convênio dos Estados Destinadas a Programas de Educação - Principal	250.000,00		
4.1.7.2.8.10.2.1.01.00.00	Programa a Caminho da Escola	250.000,00		
4.1.7.5.0.00.0.0.00.00.00	Transferências de Outras Instituições Públicas		30.800.000,00	
4.1.7.5.8.00.0.0.00.00.00	Transferências de Outras Instituições Públicas - Específicas de Estados, DF e Municípios	30.800.000,00		
4.1.7.5.8.01.0.0.00.00.00	Transferências de Recursos do Fundo de Manutenção e Desenvolvimento da Educação Básica e de	30.800.000,00		
4.1.7.5.8.01.1.0.00.00.00	Transferências de Recursos do Fundo de Manutenção e Desenvolvimento da Educação Básica e de	30.800.000,00		
4.1.7.5.8.01.1.1.00.00.00	Transferências de Recursos do Fundo de Manutenção e Desenvolvimento da Educação Básica e de	30.800.000,00		
4.1.7.5.8.01.1.1.01.00.00	Transf. de Recurso do FUNDEB 60%	19.096.000,00		
4.1.7.5.8.01.1.1.02.00.00	Transf. de Recurso do FUNDEB 40%	11.704.000,00		
4.1.9.0.0.00.0.0.00.00.00	Outras Receitas Correntes		15.000,00	
4.1.9.2.0.00.0.0.00.00.00	Indenizações, Restituições e Ressarcimentos		15.000,00	
4.1.9.2.1.00.0.0.00.00.00	Indenizações	5.000,00		
4.1.9.2.1.99.0.0.00.00.00	Outras Indenizações	5.000,00		
4.1.9.2.1.99.1.0.00.00.00	Outras Indenizações	5.000,00		
4.1.9.2.1.99.1.1.00.00.00	Outras Indenizações - Principal	5.000,00		
4.1.9.2.1.99.1.1.05.00.00	Outras Indenizações (Educação)	5.000,00		
4.1.9.2.2.00.0.0.00.00.00	Restituições	10.000,00		
4.1.9.2.2.99.0.0.00.00.00	Outras Restituições	10.000,00		
4.1.9.2.2.99.1.0.00.00.00	Outras Restituições	10.000,00		
4.1.9.2.2.99.1.1.00.00.00	Outras Restituições - Principal	10.000,00		
4.1.9.2.2.99.1.1.05.00.00	Outras Restituições (Educação)	10.000,00		
4.2.0.0.00.0.0.00.00.00	Receitas de Capital			3.660.000,00
4.2.4.0.00.0.0.00.00.00	Transferências de Capital		3.660.000,00	
4.2.4.1.0.00.0.0.00.00.00	Transferências da União e de suas Entidades		3.560.000,00	
4.2.4.1.8.00.0.0.00.00.00	Transferências da União - Específicas de Estados, DF e Municípios	3.560.000,00		
4.2.4.1.8.05.0.0.00.00.00	Transferências de Recursos Destinados a Programas de Educação	900.000,00		
4.2.4.1.8.05.1.0.00.00.00	Prog. de Apoio ao Transp. Escolar para Educação Básica - CAMINHO DA ESCOLA	600.000,00		



do de Pernambuco
FEITURA MUNICIPAL DE BOM CONSELHO
 RÇAMENTÁRIA ANUAL 2020
 ia por Categorias Econômicas (Anexo 2 da Lei nº 4.320/64)

PORTAL DA TRANSPARENCIA
<http://cioud.it-solucoes.inf.br/transparenciaMunicipal/download/54-202302901#0958.pdf>
 assinado por: idUser 83

Código	Especificação	Desdobramento	Fonte	Categoria Econômica
Entidade: 6 - FUNDO MUNICIPAL EDUCACAO BOM CONSELHO				
RECEITAS ORÇAMENTÁRIAS				
4.1.8.05.1.1.00.00.00	Prog. de Apoio ao Transp. Escolar para Educação Básica - CAMINHO DA ESCOLA - Principal	600.000,00		
4.1.8.05.9.0.00.00.00	Outras transferências destinadas a Programas de Educação	300.000,00		
4.1.8.05.9.1.00.00.00	Outras transferências destinadas a Programas de Educação - Principal	300.000,00		
4.1.8.10.0.0.00.00.00	Transferência de Convênios da União e de suas Entidades	2.660.000,00		
4.1.8.10.2.0.00.00.00	Transferências de Convênio da União destinadas a Programas de Educação	2.660.000,00		
4.1.8.10.2.1.00.00.00	Transferências de Convênio da União destinadas a Programas de Educação - Principal	2.660.000,00		
4.2.4.1.8.10.2.1.01.00.00	Transf. de Convênios da União para Programas de Educação	2.660.000,00		
4.2.4.2.0.00.0.0.00.00.00	Transferências dos Estados e do Distrito Federal e de suas Entidades		100.000,00	
4.2.4.2.8.00.0.0.00.00.00	Transferências dos Estados, Distrito Federal, e de suas Entidades	100.000,00		
4.2.4.2.8.05.0.0.00.00.00	Transferências de Recursos Destinados a Programas de Educação	100.000,00		
4.2.4.2.8.05.1.0.00.00.00	Transferências de Recursos Destinados a Programas de Educação	100.000,00		
4.2.4.2.8.05.1.1.00.00.00	Transferências de Recursos Destinados a Programas de Educação - Principal	100.000,00		

Total das receitas: 42.705.000,00
Total por entidade: 42.705.000,00
Total geral: 128.000.000,00





do de Pernambuco
ICÍPIO DE BOM CONSELHO

ORÇAMENTÁRIA ANUAL 2020

Planilha da Despesa por Categorias Econômicas (Anexo 2 da Lei nº 4.320/64) (Consolidado)

<http://cloud-it-solucoes.inf.br/transparencia/Municipal/download/54-202202001#0958.pdf>
 assinado por: idUser 83

Código	Especificação	Elemento	Grupo de Despesa	Categoria Econômica
DESPESAS ORÇAMENTÁRIAS				
00.00.00.00.00.00	DESPESAS CORRENTES			104.463.000,00
00.00.00.00.00.00	PESSOAL E ENCARGOS SOCIAIS		63.444.000,00	
07.00.00.00.00.00	Transferências a Consórcios Públicos		1.900,00	
07.00.00.00.00.00	Rateio pela Participação em Consórcio Público	1.900,00		
07.00.00.00.00.00	Execução Orçamentária Delegada a Consórcio Público		1.900,00	
07.00.00.00.00.00	Vencimentos e Vantagens Fixas - Pessoal Civil	1.900,00		
07.00.00.00.00.00	Aplicações Diretas		55.301.200,00	
07.00.00.00.00.00	Aposentadorias, Reserva Remunerada e Reformas	10.800.000,00		
07.00.00.00.00.00	Pensões	1.500.000,00		
07.00.00.00.00.00	Contratação por Tempo Determinado	8.503.400,00		
07.00.00.00.00.00	Outros Benef.Previden.do servidor ou do militar	410.000,00		
07.00.00.00.00.00	Vencimentos e Vantagens Fixas - Pessoal Civil	28.293.100,00		
07.00.00.00.00.00	Obrigações Patronais	3.856.000,00		
07.00.00.00.00.00	Outras Despesas Variáveis - Pessoal Civil	46.500,00		
07.00.00.00.00.00	Sentenças Judiciais	556.000,00		
07.00.00.00.00.00	Despesas de Exercícios Anteriores	35.400,00		
07.00.00.00.00.00	Indenizações e Restituições	10.000,00		
07.00.00.00.00.00	Indenizações Restituições Trabalhistas	166.600,00		
07.00.00.00.00.00	Ressarcimento de Despesas de Pessoal Requisitado	124.200,00		
07.00.00.00.00.00	Aplicação Direta Decorrente Operação entre Órgãos		8.139.000,00	
07.00.00.00.00.00	Contribuições Patronais	8.139.000,00		
07.00.00.00.00.00	JUROS E ENCARGOS DA Dívida		300.000,00	
07.00.00.00.00.00	Aplicações Diretas		300.000,00	
07.00.00.00.00.00	Juros sobre a Dívida por Contrato	192.000,00		
07.00.00.00.00.00	Outros Encargos sobre a Dívida por Contrato	108.000,00		
07.00.00.00.00.00	OUTRAS DESPESAS CORRENTES		40.719.000,00	
07.00.00.00.00.00	Transferências a União		10.000,00	
07.00.00.00.00.00	Compensação ao RGPS	10.000,00		
07.00.00.00.00.00	Transferências a Instituições Privadas sem Fins Lu		55.000,00	
07.00.00.00.00.00	Contribuições	40.000,00		
07.00.00.00.00.00	Subvenções Sociais	15.000,00		
07.00.00.00.00.00	Transferências a Consórcios Públicos		4.700,00	
07.00.00.00.00.00	Rateio pela Participação em Consórcio Público	4.700,00		
07.00.00.00.00.00	Execução Orçamentária Delegada a Consórcios Públic		4.700,00	
07.00.00.00.00.00	Outros Serviços de Terceiros - Pessoa Jurídica	4.700,00		
07.00.00.00.00.00	Aplicações Diretas		40.627.600,00	





Estado de Pernambuco
Município de BOM CONSELHO

Orçamento Anual 2020

Resumo da Despesa por Categorias Econômicas (Anexo 2 da Lei nº 4.320/64) (Consolidado)

<http://cloud.it-solucoes.inf.br/transparenciaMunicipal/download/54-2022020170958.pdf>
 assinado por: iduser 83

Código	Especificação	Elemento	Grupo de Despesa	Categoria Econômica
DESPESAS ORÇAMENTÁRIAS				
3.90.06.00.00.00.00	Outros Benefícios Assistenciais	15.000,00		
3.90.14.00.00.00.00	Diárias - Civil	1.112.900,00		
3.90.18.00.00.00.00	Auxílio Financeiro a Estudantes	15.000,00		
3.90.30.00.00.00.00	Material de Consumo	11.729.900,00		
3.90.31.00.00.00.00	Premiações Culturais, Artíst. Científ. Despor. e Out.	18.000,00		
3.90.32.00.00.00.00	Material, Bem ou Serviço p/ Distribuição Gratuita	1.359.000,00		
3.90.33.00.00.00.00	Passagens e Despesas com Locomoção	205.400,00		
3.3.90.34.00.00.00.00	Outras Desp. Pessoal Decor. Cont. Terceirização	190.000,00		
3.3.90.35.00.00.00.00	Serviços de Consultoria	806.300,00		
3.3.90.36.00.00.00.00	Outros Serviços de Terceiros - Pessoa Física	3.372.100,00		
3.3.90.37.00.00.00.00	Locação de Mão-de-obra	82.000,00		
3.3.90.39.00.00.00.00	Outros Serviços de Terceiros - Pessoa Jurídica	19.326.400,00		
3.3.90.41.00.00.00.00	Contribuições	115.000,00		
3.3.90.47.00.00.00.00	Obrigações Tributárias e Contributivas	1.483.000,00		
3.3.90.48.00.00.00.00	Outros Auxílios Financeiros a Pessoas Físicas	164.000,00		
3.3.90.49.00.00.00.00	Auxílio-Transporte	10.000,00		
3.3.90.91.00.00.00.00	Sentenças Judiciais	262.000,00		
3.3.90.92.00.00.00.00	Despesas de Exercícios Anteriores	135.400,00		
3.3.90.93.00.00.00.00	Indenizações e Restituições	226.200,00		
3.3.91.00.00.00.00.00	Aplicação Direta Decorrente de Operação entre Órgã		10.000,00	
3.3.91.97.00.00.00.00	Aporte para Cobertura do Déficit Atuarial do RPPS	10.000,00		
3.3.93.00.00.00.00.00	Aplicação Direta Decorrente de Operação de Órgãos		7.000,00	
3.3.93.30.00.00.00.00	Material de Consumo	2.000,00		
3.3.93.39.00.00.00.00	Outros Serviços de Terceiros - Pessoa Jurídica	5.000,00		
4.0.00.00.00.00.00.00	DESPESAS DE CAPITAL			
4.4.00.00.00.00.00.00	INVESTIMENTOS			
4.4.71.00.00.00.00.00	Transferências a Consórcios Públicos		17.189.000,00	20.094.000,00
4.4.71.70.00.00.00.00	Rateio pela Participação em Consórcio Público	900,00	900,00	
4.4.72.00.00.00.00.00	Execução Orçamentária Delegada Consórcios Públicos	900,00		
4.4.72.70.00.00.00.00	Equipamentos e Material Permanente	900,00	900,00	
4.4.90.00.00.00.00.00	Aplicações Diretas		17.187.200,00	
4.4.90.51.00.00.00.00	Obras e Instalações	11.490.900,00		
4.4.90.52.00.00.00.00	Equipamentos e Material Permanente	5.138.400,00		
4.4.90.61.00.00.00.00	Aquisição de Imóveis	557.900,00		
4.5.00.00.00.00.00.00	INVERSOES FINANCEIRAS			
			50.000,00	





do de Pernambuco
ILÍCIO DE BOM CONSELHO

ORÇAMENTÁRIA ANUAL 2020

Resumo da Despesa por Categorias Econômicas (Anexo 2 da Lei nº 4.320/64) (Consolidado)

Código	Especificação	Elemento	Grupo de Despesa	Categoria Econômica
DESPESAS ORÇAMENTÁRIAS				
5.90.00.00.00.00.00	Aplicações Diretas		50.000,00	
5.90.61.00.00.00.00	Aquisição de Imóveis	50.000,00		
9.00.00.00.00.00.00	AMORTIZACAO DA Dívida		2.855.000,00	
9.90.00.00.00.00.00	Aplicações Diretas		1.886.000,00	
9.90.71.00.00.00.00	Principal da Dívida Contratual Resgatado	1.886.000,00		
9.91.00.00.00.00.00	Aplicação Direta Decorrente de Operação entre Órgãos		969.000,00	
9.91.71.00.00.00.00	Principal da Dívida Contratual Resgatado	969.000,00		
9.0.00.00.00.00.00.00	RESERVA DE CONTINGÊNCIA			3.443.000,00
9.9.00.00.00.00.00.00	RESERVA DE CONTINGÊNCIA		3.443.000,00	
9.9.99.00.00.00.00.00	Reserva de CONTINGÊNCIA		3.443.000,00	
9.9.99.99.00.00.00.00	Reserva de CONTINGÊNCIA	3.443.000,00		
9.9.99.99.99.00.00.00	Reserva de CONTINGÊNCIA	3.443.000,00		
			Total das despesas:	128.000.000,00
			Total geral:	128.000.000,00



do de Pernambuco
FEITURA MUNICIPAL DE BOM CONSELHO

RÇAMENTÁRIA ANUAL 2020

eza da Despesa por Categorias Econômicas (Anexo 2 da Lei nº 4.320/64)

PORTAL DA TRANSPARÊNCIA
http://cloud-it-solucoes.int.br/transparenciaMunicipal/download/54-2020/2001709558.pdf
assinado por: iduser:83

Código	Especificação	Elemento	Grupo de Despesa	Categoria Econômica
Entidade: 1 - PREFEITURA MUNICIPAL DE BOM CONSELHO				
DESPESAS ORÇAMENTÁRIAS				
0.00.00.00.00.00.00	DESPESAS CORRENTES			18.162.500,00
1.00.00.00.00.00.00	PESSOAL E ENCARGOS SOCIAIS		5.573.700,00	
1.71.00.00.00.00.00	Transferências a Consórcios Públicos		1.900,00	
1.71.70.00.00.00.00	Rateio pela Participação em Consórcio Público	1.900,00		
1.72.00.00.00.00.00	Execução Orçamentária Delegada a Consórcio Público		1.900,00	
1.72.11.00.00.00.00	Vencimentos e Vantagens Fixas - Pessoal Civil	1.900,00		
3.1.90.00.00.00.00.00	Aplicações Diretas		4.965.900,00	
3.1.90.04.00.00.00.00	Contratação por Tempo Determinado	747.200,00		
3.1.90.11.00.00.00.00	Vencimentos e Vantagens Fixas - Pessoal Civil	3.093.100,00		
3.1.90.13.00.00.00.00	Obrigações Patronais	715.000,00		
3.1.90.91.00.00.00.00	Sentenças Judiciais	350.000,00		
3.1.90.92.00.00.00.00	Despesas de Exercícios Anteriores	5.400,00		
3.1.90.94.00.00.00.00	Indenizações Restituições Trabalhistas	34.000,00		
3.1.90.96.00.00.00.00	Ressarcimento de Despesas de Pessoal Requisitado	21.200,00		
3.1.91.00.00.00.00.00	Aplicação Direta Decorrente Operação entre Órgãos		604.000,00	
3.1.91.13.00.00.00.00	Contribuições Patronais	604.000,00		
3.2.00.00.00.00.00.00	JUROS E ENCARGOS DA Dívida		258.000,00	
3.2.90.00.00.00.00.00	Aplicações Diretas		258.000,00	
3.2.90.21.00.00.00.00	Juros sobre a Dívida por Contrato	150.000,00		
3.2.90.22.00.00.00.00	Outros Encargos sobre a Dívida por Contrato	108.000,00		
3.3.00.00.00.00.00.00	OUTRAS DESPESAS CORRENTES		12.330.800,00	
3.3.71.00.00.00.00.00	Transferências a Consórcios Públicos		4.700,00	
3.3.71.70.00.00.00.00	Rateio pela Participação em Consórcio Público	4.700,00		
3.3.72.00.00.00.00.00	Execução Orçamentária Delegada a Consórcios Públic		4.700,00	
3.3.72.39.00.00.00.00	Outros Serviços de Terceiros - Pessoa Jurídica	4.700,00		
3.3.90.00.00.00.00.00	Aplicações Diretas		12.311.400,00	
3.3.90.14.00.00.00.00	Diárias - Civil	266.200,00		
3.3.90.30.00.00.00.00	Material de Consumo	1.652.400,00		
3.3.90.31.00.00.00.00	Premiações Culturais, Artist, Cientif, Despor. e Out.	8.000,00		
3.3.90.32.00.00.00.00	Material, Bem ou Serviço p/ Distribuição Gratuita	75.000,00		
3.3.90.33.00.00.00.00	Passagens e Despesas com Locomoção	72.400,00		
3.3.90.34.00.00.00.00	Outras Desp. Pessoal Decor. Cont. Terceirização	20.000,00		
3.3.90.35.00.00.00.00	Serviços de Consultoria	300.800,00		
3.3.90.36.00.00.00.00	Outros Serviços de Terceiros - Pessoa Física	623.600,00		
3.3.90.37.00.00.00.00	Locação de Mão-de-obra	20.000,00		



do de Pernambuco
FEITURA MUNICIPAL DE BOM CONSELHO

RÇAMENTÁRIA ANUAL 2020

za da Despesa por Categorias Econômicas (Anexo 2 da Lei nº 4.320/64)

http://cloud.it-solucoes.inf.br/transparenciaMunicipal/download/54-2022020170958.pdf
assinado por: idUser 83

Código	Especificação	Elemento	Grupo de Despesa	Categoria Econômica
Entidade: 1 - PREFEITURA MUNICIPAL DE BOM CONSELHO				
DESPESAS ORÇAMENTÁRIAS				
3.90.38.00.00.00.00	Outros Serviços de Terceiros - Pessoa Jurídica	7.581.400,00		
3.90.41.00.00.00.00	Contribuições	55.000,00		
3.90.47.00.00.00.00	Obrigações Tributárias e Contributivas	1.151.000,00		
3.90.48.00.00.00.00	Outros Auxílios Financeiros a Pessoas Físicas	24.000,00		
3.90.91.00.00.00.00	Sentenças Judiciais	100.000,00		
3.90.92.00.00.00.00	Despesas de Exercícios Anteriores	31.400,00		
3.3.90.93.00.00.00.00	Indenizações e Restituições	128.200,00		
3.3.91.00.00.00.00.00	Aplicação Direta Decorrente de Operação entre Órgãos		10.000,00	
3.3.91.97.00.00.00.00	Aporte para Cobertura do Déficit Atuarial do RPPS	10.000,00		
4.0.00.00.00.00.00.00	DESPESAS DE CAPITAL			9.696.100,00
4.4.00.00.00.00.00.00	INVESTIMENTOS		7.199.100,00	
4.4.71.00.00.00.00.00	Transferências a Consórcios Públicos		900,00	
4.4.71.70.00.00.00.00	Rateio pela Participação em Consórcio Público	900,00		
4.4.72.00.00.00.00.00	Execução Orçamentária Delegada Consórcios Públicos		900,00	
4.4.72.70.00.00.00.00	Equipamentos e Material Permanente	900,00		
4.4.90.00.00.00.00.00	Aplicações Diretas		7.197.300,00	
4.4.90.51.00.00.00.00	Obras e Instalações	6.245.900,00		
4.4.90.52.00.00.00.00	Equipamentos e Material Permanente	721.400,00		
4.4.90.61.00.00.00.00	Aquisição de Imóveis	230.000,00		
4.5.00.00.00.00.00.00	AMORTIZACAO DA Dívida		2.499.000,00	
4.6.90.00.00.00.00.00	Aplicações Diretas		1.700.000,00	
4.6.90.71.00.00.00.00	Principal da Dívida Contratual Resgatado	1.700.000,00		
4.6.91.00.00.00.00.00	Aplicação Direta Decorrente Operação entre Órgãos		799.000,00	
4.6.91.71.00.00.00.00	Principal da Dívida Contratual Resgatado	799.000,00		
9.0.00.00.00.00.00.00	RESERVA DE CONTINGÊNCIA			3.112.000,00
9.8.00.00.00.00.00.00	RESERVA DE CONTINGÊNCIA		3.112.000,00	
9.9.99.00.00.00.00.00	Reserva de CONTINGÊNCIA		3.112.000,00	
9.9.99.99.00.00.00.00	Reserva de CONTINGÊNCIA	3.112.000,00		
9.9.99.99.99.00.00.00	Reserva de CONTINGÊNCIA	3.112.000,00		
			Total das despesas:	30.972.600,00
			Total da entidade:	30.972.600,00





do de Pernambuco
FEITURA MUNICIPAL DE BOM CONSELHO

ÇAMENTÁRIA ANUAL 2020

za da Despesa por Categorias Econômicas (Anexo 2 da Lei nº 4.320/64)

<http://cloud-it-solucoes.inf.br/transparencia/Municipal/download/54-202002001#0958.pdf>
 assinado por: idUser 83

Código	Especificação	Elemento	Grupo de Despesa	Categoria Econômica
Município: 2 - FUNDO MUNICIPAL DE SAUDE DE BOM CONSELHO				
DESPESAS ORÇAMENTÁRIAS				
0.00.00.00.00.00.00	DESPESAS CORRENTES			23.663.500,00
0.00.00.00.00.00.00	PESSOAL E ENCARGOS SOCIAIS		12.739.500,00	
0.90.00.00.00.00.00	Aplicações Diretas		10.793.500,00	
0.90.04.00.00.00.00	Contratação por Tempo Determinado	3.238.000,00		
0.90.11.00.00.00.00	Vencimentos e Vantagens Fixas - Pessoal Civil	6.365.000,00		
0.90.13.00.00.00.00	Obrigações Patronais	1.041.000,00		
0.90.16.00.00.00.00	Outras Despesas Variáveis - Pessoal Civil	36.500,00		
3.1.90.91.00.00.00.00	Sentenças Judiciais	4.000,00		
3.1.90.92.00.00.00.00	Despesas de Exercícios Anteriores	20.000,00		
3.1.90.94.00.00.00.00	Indenizações Restituições Trabalhistas	48.000,00		
3.1.90.96.00.00.00.00	Ressarcimento de Despesas de Pessoal Requisitado	41.000,00		
3.1.91.00.00.00.00.00	Aplicação Direta Decorrente Operação entre Órgãos		1.946.000,00	
3.1.91.13.00.00.00.00	Contribuições Patronais	1.946.000,00		
3.2.00.00.00.00.00.00	JUROS E ENCARGOS DA Dívida		2.000,00	
3.2.90.00.00.00.00.00	Aplicações Diretas		2.000,00	
3.2.90.21.00.00.00.00	Juros sobre a Dívida por Contrato	2.000,00		
3.3.00.00.00.00.00.00	OUTRAS DESPESAS CORRENTES		10.922.000,00	
3.3.90.00.00.00.00.00	Aplicações Diretas		10.915.000,00	
3.3.90.14.00.00.00.00	Diárias - Civil	327.000,00		
3.3.90.30.00.00.00.00	Material de Consumo	4.103.000,00		
3.3.90.32.00.00.00.00	Material, Bem ou Serviço p/ Distribuição Gratuita	817.000,00		
3.3.90.34.00.00.00.00	Outras Desp. Pessoal Decor. Cont. Terceirização	170.000,00		
3.3.90.35.00.00.00.00	Serviços de Consultoria	82.500,00		
3.3.90.36.00.00.00.00	Outros Serviços de Terceiros - Pessoa Física	764.000,00		
3.3.90.37.00.00.00.00	Locação de Mão-de-obra	60.000,00		
3.3.90.39.00.00.00.00	Outros Serviços de Terceiros - Pessoa Jurídica	4.231.000,00		
3.3.90.41.00.00.00.00	Contribuições	30.000,00		
3.3.90.47.00.00.00.00	Obrigações Tributárias e Contributivas	96.500,00		
3.3.90.48.00.00.00.00	Outros Auxílios Financeiros a Pessoas Físicas	60.000,00		
3.3.90.91.00.00.00.00	Sentenças Judiciais	50.000,00		
3.3.90.92.00.00.00.00	Despesas de Exercícios Anteriores	54.000,00		
3.3.90.93.00.00.00.00	Indenizações e Restituições	70.000,00		
3.3.93.00.00.00.00.00	Aplicação Direta Decorrente de Operação de Órgãos		7.000,00	
3.3.93.30.00.00.00.00	Material de Consumo	2.000,00		
3.3.93.39.00.00.00.00	Outros Serviços de Terceiros - Pessoa Jurídica	5.000,00		



Código	Especificação	Elemento	Grupo de Despesa	Categoria Econômica
Entidade: 2 - FUNDO MUNICIPAL DE SAUDE DE BOM CONSELHO				
DESPESAS ORÇAMENTÁRIAS				
3.93.39.00.00.00.00	Outros Serviços de Terceiros - Pessoa Jurídica	5.000,00		
0.00.00.00.00.00.00	DESPESAS DE CAPITAL			3.109.000,00
4.00.00.00.00.00.00	INVESTIMENTOS		2.999.000,00	
4.90.00.00.00.00.00	Aplicações Diretas		2.999.000,00	
4.90.51.00.00.00.00	Obras e Instalações	1.463.000,00		
4.4.90.52.00.00.00.00	Equipamentos e Material Permanente	1.526.000,00		
4.4.90.61.00.00.00.00	Aquisição de Imóveis	10.000,00		
4.5.00.00.00.00.00.00	INVERSOES FINANCEIRAS		10.000,00	
4.5.90.00.00.00.00.00	Aplicações Diretas		10.000,00	
4.5.90.61.00.00.00.00	Aquisição de Imóveis	10.000,00		
4.6.00.00.00.00.00.00	AMORTIZACAO DA Divida		100.000,00	
4.6.90.00.00.00.00.00	Aplicações Diretas		50.000,00	
4.6.90.71.00.00.00.00	Principal da Divida Contratual Resgatado	50.000,00		
4.6.91.00.00.00.00.00	Aplicação Direta Decorrente de Operação entre Órgã		50.000,00	
4.6.91.71.00.00.00.00	Principal da Divida Contratual Resgatado	50.000,00		
			Total das despesas:	26.772.500,00
			Total da entidade:	26.772.500,00
Entidade: 3 - FUNDO ASSIST. SOCIAL - BOM CONSELHO				
DESPESAS ORÇAMENTÁRIAS				
3.0.00.00.00.00.00.00	DESPESAS CORRENTES			4.006.000,00
3.1.00.00.00.00.00.00	PESSOAL E ENCARGOS SOCIAIS		1.151.000,00	
3.1.90.00.00.00.00.00	Aplicações Diretas		1.089.000,00	
3.1.90.04.00.00.00.00	Contratação por Tempo Determinado	575.000,00		
3.1.90.11.00.00.00.00	Vencimentos e Vantagens Fixas - Pessoal Civil	324.000,00		
3.1.90.13.00.00.00.00	Obrigações Patronais	164.000,00		
3.1.90.91.00.00.00.00	Sentenças Judiciais	1.000,00		
3.1.90.94.00.00.00.00	Indenizações Resoluções Trabalhistas	15.000,00		
3.1.90.96.00.00.00.00	Ressarcimento de Despesas de Pessoal Requisitado	10.000,00		
3.1.91.00.00.00.00.00	Aplicação Direta Decorrente Operação entre Órgãos		62.000,00	
3.1.91.13.00.00.00.00	Contribuições Patronais	62.000,00		
3.2.00.00.00.00.00.00	JUROS E ENCARGOS DA Divida		20.000,00	
3.2.90.00.00.00.00.00	Aplicações Diretas		20.000,00	
3.2.90.21.00.00.00.00	Juros sobre a Divida por Contrato	20.000,00		



do de Pernambuco
FEITURA MUNICIPAL DE BOM CONSELHO

ORÇAMENTÁRIA ANUAL 2020

Planilha da Despesa por Categorias Econômicas (Anexo 2 da Lei nº 4.320/64)

Código	Especificação	Elemento	Grupo de Despesa	Categoria Econômica
Entidade: 3 - FUNDO ASSIST. SOCIAL - BOM CONSELHO				
DESPESAS ORÇAMENTÁRIAS				
1.00.00.00.00.00.00	OUTRAS DESPESAS CORRENTES		2.837.000,00	
1.50.00.00.00.00.00	Transferências a Instituições Privadas sem Fins Lu		10.000,00	
1.50.43.00.00.00.00	Subvenções Sociais	10.000,00		
1.90.00.00.00.00.00	Aplicações Diretas		2.827.000,00	
1.90.08.00.00.00.00	Outros Benefícios Assistenciais	15.000,00		
1.90.14.00.00.00.00	Diárias - Civil	138.500,00		
3.3.90.30.00.00.00.00	Material de Consumo	932.500,00		
3.3.90.32.00.00.00.00	Material, Bem ou Serviço p/ Distribuição Gratuita	343.000,00		
3.3.90.33.00.00.00.00	Passagens e Despesas com Locomoção	96.000,00		
3.3.90.35.00.00.00.00	Serviços de Consultoria	55.000,00		
3.3.90.36.00.00.00.00	Outros Serviços de Terceiros - Pessoa Física	545.500,00		
3.3.90.37.00.00.00.00	Locação de Mão-de-obra	2.000,00		
3.3.90.39.00.00.00.00	Outros Serviços de Terceiros - Pessoa Jurídica	557.000,00		
3.3.90.41.00.00.00.00	Contribuições	10.000,00		
3.3.90.47.00.00.00.00	Obrigações Tributárias e Contributivas	78.500,00		
3.3.90.48.00.00.00.00	Outros Auxílios Financeiros a Pessoas Físicas	80.000,00		
3.3.90.91.00.00.00.00	Sentenças Judiciais	1.000,00		
3.3.90.93.00.00.00.00	Indenizações e Restituições	13.000,00		
4.00.00.00.00.00.00	DESPESAS DE CAPITAL			775.000,00
4.4.00.00.00.00.00.00	INVESTIMENTOS		675.000,00	
4.4.90.00.00.00.00.00	Aplicações Diretas		675.000,00	
4.4.90.51.00.00.00.00	Obras e Instalações	85.000,00		
4.4.90.52.00.00.00.00	Equipamentos e Material Permanente	565.000,00		
4.4.90.51.00.00.00.00	Aquisição de Imóveis	25.000,00		
4.6.00.00.00.00.00.00	AMORTIZACAO DA Dívida		100.000,00	
4.6.90.00.00.00.00.00	Aplicações Diretas		50.000,00	
4.6.90.71.00.00.00.00	Princípio da Dívida Contratual Resgatado	50.000,00		
4.6.91.00.00.00.00.00	Aplicação Direta Decorrente de Operação entre Órgã		50.000,00	
4.6.91.71.00.00.00.00	Princípio da Dívida Contratual Resgatado	50.000,00		
			Total das despesas:	4.783.000,00
			Total da entidade:	4.783.000,00

<http://ciouid.it-solucoes.inf.br/transparenciaMunicipal/download/54-20220201140958.pdf>
 assinado por: idUser 83





Código	Especificação	Elemento	Grupo de Despesa	Categoria Econômica
Entidade: 4 - CONSELHO MUN DE DEFESA DIR DA CRIANÇA E DO ADOLESC				
DESPESAS ORÇAMENTÁRIAS				
00.00.00.00.00.00	DESPESAS CORRENTES			214.000,00
1.00.00.00.00.00	PESSOAL E ENCARGOS SOCIAIS		115.000,00	
1.90.00.00.00.00	Aplicações Diretas		105.000,00	
1.90.04.00.00.00	Contratação por Tempo Determinado	5.000,00		
1.90.11.00.00.00	Vencimentos e Vantagens Fixas - Pessoal Civil	74.000,00		
1.90.13.00.00.00	Obrigações Patronais	22.000,00		
3.1.90.91.00.00.00	Sentenças Judiciais	1.000,00		
3.1.90.94.00.00.00	Indenizações Restituições Trabalhistas	2.000,00		
3.1.90.96.00.00.00	Ressarcimento de Despesas de Pessoal Requisitado	2.000,00		
3.1.91.00.00.00.00	Aplicação Direta Decorrente Operação entre Órgãos		9.000,00	
3.1.91.13.00.00.00	Contribuições Patronais	9.000,00		
3.3.00.00.00.00.00	OUTRAS DESPESAS CORRENTES		99.000,00	
3.3.50.00.00.00.00	Transferências a Instituições Privadas sem Fins Lu		45.000,00	
3.3.50.41.00.00.00	Contribuições	40.000,00		
3.3.50.43.00.00.00	Subvenções Sociais	5.000,00		
3.3.90.00.00.00.00	Aplicações Diretas		54.000,00	
3.3.90.14.00.00.00	Diárias - Civil	13.000,00		
3.3.90.30.00.00.00	Material de Consumo	6.000,00		
3.3.90.33.00.00.00	Passagens e Despesas com Locomoção	2.000,00		
3.3.90.35.00.00.00	Serviços de Consultoria	5.000,00		
3.3.90.36.00.00.00	Outros Serviços de Terceiros - Pessoa Física	7.000,00		
3.3.90.39.00.00.00	Outros Serviços de Terceiros - Pessoa Jurídica	14.000,00		
3.3.90.47.00.00.00	Obrigações Tributárias e Contributivas	6.000,00		
3.3.90.91.00.00.00	Sentenças Judiciais	1.000,00		
4.00.00.00.00.00.00	DESPESAS DE CAPITAL			10.000,00
4.4.00.00.00.00.00	INVESTIMENTOS		10.000,00	
4.4.90.00.00.00.00	Aplicações Diretas		10.000,00	
4.4.90.52.00.00.00	Equipamentos e Material Permanente	10.000,00		
			Total das despesas:	224.000,00
			Total da entidade:	224.000,00

Entidade: 5 - FUNDO DE PREVIDENCIA DO MUNICIPIO DE BOM CONSELHO

DESPESAS ORÇAMENTÁRIAS

3.0.00.00.00.00.00 DESPESAS CORRENTES

13.515.000,00





do de Pernambuco
FEITURA MUNICIPAL DE BOM CONSELHO

RÇAMENTÁRIA ANUAL 2020

Reza da Despesa por Categorias Econômicas (Anexo 2 da Lei nº 4.320/64)

<http://ciouid.it-solucoes.inf.br/transparenciaMunicipal/download/54-202202011#0958.pdf>
 assinado por: idUser 83

Código	Especificação	Elemento	Grupo de Despesa	Categoria Econômica
Entidade: 5 - FUNDO DE PREVIDENCIA DO MUNICIPIO DE BOM CONSELHO				
DESPESAS ORÇAMENTÁRIAS				
1.00.00.00.00.00.00	PESSOAL E ENCARGOS SOCIAIS		12.870.000,00	
1.90.00.00.00.00.00	Aplicações Diretas		12.860.000,00	
1.90.01.00.00.00.00	Aposentadorias, Reserva Remunerada e Reformas	10.800.000,00		
1.90.03.00.00.00.00	Pensões	1.500.000,00		
1.90.04.00.00.00.00	Contratação por Tempo Determinado	10.000,00		
1.90.05.00.00.00.00	Outros Benef.Previden.do servidor ou do militar	410.000,00		
3.1.90.11.00.00.00.00	Vencimentos e Vantagens Fixas - Pessoal Civil	10.000,00		
3.1.90.13.00.00.00.00	Obrigações Patronais	10.000,00		
3.1.90.91.00.00.00.00	Sentenças Judiciais	100.000,00		
3.1.90.92.00.00.00.00	Despesas de Exercícios Anteriores	10.000,00		
3.1.90.93.00.00.00.00	Indenizações e Restituições	10.000,00		
3.1.91.00.00.00.00.00	Aplicação Direta Decorrente Operação entre Órgãos		10.000,00	
3.1.91.13.00.00.00.00	Contribuições Patronais	10.000,00		
3.3.00.00.00.00.00.00	OUTRAS DESPESAS CORRENTES		645.000,00	
3.3.20.00.00.00.00.00	Transferências a União		10.000,00	
3.3.20.98.00.00.00.00	Compensação ao RGPS	10.000,00		
3.3.90.00.00.00.00.00	Aplicações Diretas		635.000,00	
3.3.90.14.00.00.00.00	Diárias - Civil	45.000,00		
3.3.90.30.00.00.00.00	Material de Consumo	25.000,00		
3.3.90.33.00.00.00.00	Passagens e Despesas com Locomoção	35.000,00		
3.3.90.35.00.00.00.00	Serviços de Consultoria	200.000,00		
3.3.90.36.00.00.00.00	Outros Serviços de Terceiros - Pessoa Física	110.000,00		
3.3.90.39.00.00.00.00	Outros Serviços de Terceiros - Pessoa Jurídica	180.000,00		
3.3.90.47.00.00.00.00	Obrigações Tributárias e Contributivas	10.000,00		
3.3.90.91.00.00.00.00	Sentenças Judiciais	10.000,00		
3.3.90.92.00.00.00.00	Despesas de Exercícios Anteriores	10.000,00		
3.3.90.93.00.00.00.00	Indenizações e Restituições	10.000,00		
4.0.00.00.00.00.00.00	DESPESAS DE CAPITAL			40.000,00
4.4.00.00.00.00.00.00	INVESTIMENTOS		30.000,00	
4.4.90.00.00.00.00.00	Aplicações Diretas		30.000,00	
4.4.90.51.00.00.00.00	Obras e Instalações	10.000,00		
4.4.90.52.00.00.00.00	Equipamentos e Material Permanente	10.000,00		
4.4.90.61.00.00.00.00	Aquisição de Imóveis	10.000,00		
4.6.00.00.00.00.00.00	AMORTIZACAO DA Dívida		10.000,00	





do de Pernambuco
FEITURA MUNICIPAL DE BOM CONSELHO

ORÇAMENTÁRIA ANUAL 2020

Planilha da Despesa por Categorias Econômicas (Anexo 2 da Lei nº 4.320/64)

<http://ciouid.it-solucoes.inf.br/transparencia/Municipal/download/54-20220201140958.pdf>
 assinado por: idluser 83

Código	Especificação	Elemento	Grupo de Despesa	Categoria Econômica
Entidade: 5 - FUNDO DE PREVIDENCIA DO MUNICIPIO DE BOM CONSELHO				
DESPESAS ORÇAMENTÁRIAS				
0.90.00.00.00.00.00	Aplicações Diretas		10.000,00	
0.90.71.00.00.00.00	Principal da Dívida Contratual Resgatada	10.000,00		
0.00.00.00.00.00.00	RESERVA DE CONTINGÊNCIA			331.000,00
0.00.00.00.00.00.00	RESERVA DE CONTINGÊNCIA		331.000,00	
0.99.00.00.00.00.00	Reserva de CONTINGÊNCIA		331.000,00	
0.99.99.00.00.00.00	Reserva de CONTINGÊNCIA	331.000,00		
0.99.99.99.00.00.00	Reserva de CONTINGÊNCIA	331.000,00		
			Total das despesas:	13.886.000,00
			Total da entidade:	13.886.000,00
Entidade: 6 - FUNDO MUNICIPAL EDUCACAO BOM CONSELHO				
DESPESAS ORÇAMENTÁRIAS				
3.0.00.00.00.00.00.00	DESPESAS CORRENTES			41.625.000,00
3.1.00.00.00.00.00.00	PESSOAL E ENCARGOS SOCIAIS		28.279.800,00	
3.1.90.00.00.00.00.00	Aplicações Diretas		22.876.800,00	
3.1.90.04.00.00.00.00	Contratação por Tempo Determinado	3.918.200,00		
3.1.90.11.00.00.00.00	Vencimentos e Vantagens Fixas - Pessoal Civil	17.253.000,00		
3.1.90.13.00.00.00.00	Obrigações Patronais	1.488.000,00		
3.1.90.91.00.00.00.00	Sentenças Judiciais	100.000,00		
3.1.90.94.00.00.00.00	Indenizações Restituições Trabalhistas	67.600,00		
3.1.90.96.00.00.00.00	Ressarcimento de Despesas de Pessoal Requisitado	50.000,00		
3.1.91.00.00.00.00.00	Aplicação Direta Decorrente Operação entre Órgãos		5.403.000,00	
3.1.91.13.00.00.00.00	Contribuições Patronais	5.403.000,00		
3.2.00.00.00.00.00.00	JUROS E ENCARGOS DA Dívida		20.000,00	
3.2.90.00.00.00.00.00	Aplicações Diretas		20.000,00	
3.2.90.21.00.00.00.00	Juros sobre a Dívida por Contrato	20.000,00		
3.3.00.00.00.00.00.00	OUTRAS DESPESAS CORRENTES		13.325.200,00	
3.3.90.00.00.00.00.00	Aplicações Diretas		13.325.200,00	
3.3.90.14.00.00.00.00	Diárias - Civil	181.200,00		
3.3.90.18.00.00.00.00	Auxílio Financeiro a Estudantes	15.000,00		
3.3.90.30.00.00.00.00	Material de Consumo	4.911.000,00		
3.3.90.31.00.00.00.00	Premiações Culturais, Artíst, Científ, Despor. e Out.	10.000,00		
3.3.90.32.00.00.00.00	Material, Bem ou Serviço p/ Distribuição Gratuita	124.000,00		
3.3.90.33.00.00.00.00	Passagens e Despesas com Locomoção	15.000,00		





do de Pernambuco
FEITURA MUNICIPAL DE BOM CONSELHO

ORÇAMENTARIA ANUAL 2020

Planilha da Despesa por Categorias Econômicas (Anexo 2 da Lei nº 4.320/64)

<http://cloud-it-solucoes.int.br/transparencia/Municipal/download/54-2020/2020/1#0958.pdf>
 assinado por: iduser 83

Código	Especificação	Elemento	Grupo de Despesa	Categoria Econômica
Entidade: 6 - FUNDO MUNICIPAL EDUCACAO BOM CONSELHO				
DESPESAS ORÇAMENTÁRIAS				
3.90.35.00.00.00.00	Serviços de Consultoria	23.000,00		
3.90.36.00.00.00.00	Outros Serviços de Terceiros - Pessoa Física	1.107.000,00		
3.90.39.00.00.00.00	Outros Serviços de Terceiros - Pessoa Jurídica	6.838.000,00		
3.90.41.00.00.00.00	Contribuições	20.000,00		
3.90.47.00.00.00.00	Obrigações Tributárias e Contributivas	136.000,00		
3.90.49.00.00.00.00	Auxílio-Transporte	10.000,00		
3.3.90.91.00.00.00.00	Sentenças Judiciais	100.000,00		
3.3.90.92.00.00.00.00	Despesas de Exercícios Anteriores	35.000,00		
4.0.00.00.00.00.00.00	DESPESAS DE CAPITAL			8.351.900,00
4.4.00.00.00.00.00.00	INVESTIMENTOS		6.165.900,00	
4.4.90.00.00.00.00.00	Aplicações Diretas		6.165.900,00	
4.4.90.51.00.00.00.00	Obras e Instalações	3.637.000,00		
4.4.90.52.00.00.00.00	Equipamentos e Material Permanente	2.246.000,00		
4.4.90.61.00.00.00.00	Aquisição de Imóveis	282.900,00		
4.5.00.00.00.00.00.00	INVERSOES FINANCEIRAS		40.000,00	
4.5.90.00.00.00.00.00	Aplicações Diretas		40.000,00	
4.5.90.61.00.00.00.00	Aquisição de Imóveis	40.000,00		
4.6.00.00.00.00.00.00	AMORTIZACAO DA Dívida		146.000,00	
4.6.90.00.00.00.00.00	Aplicações Diretas		76.000,00	
4.6.90.71.00.00.00.00	Principal da Dívida Contratual Resgatado	76.000,00		
4.6.91.00.00.00.00.00	Aplicação Direta Decorrente de Operação entre Órgãos		70.000,00	
4.6.91.71.00.00.00.00	Principal da Dívida Contratual Resgatado	70.000,00		
			Total das despesas:	47.976.900,00
			Total da entidade:	47.976.900,00
Entidade: 7 - CAMARA MUNICIPAL BOM CONSELHO - CONSOLIDADO				
DESPESAS ORÇAMENTÁRIAS				
3.0.00.00.00.00.00.00	DESPESAS CORRENTES			3.275.000,00
3.1.00.00.00.00.00.00	PESSOAL E ENCARGOS SOCIAIS		2.715.000,00	
3.1.90.00.00.00.00.00	Aplicações Diretas		2.610.000,00	
3.1.90.04.00.00.00.00	Contratação por Tempo Determinado	10.000,00		
3.1.90.11.00.00.00.00	Vencimentos e Vantagens Fixas - Pessoal Civil	2.174.000,00		
3.1.90.13.00.00.00.00	Obrigações Patronais	416.000,00		
3.1.90.16.00.00.00.00	Outras Despesas Variáveis - Pessoal Civil	10.000,00		





do de Pernambuco
FEITURA MUNICIPAL DE BOM CONSELHO

ORÇAMENTÁRIA ANUAL 2020

Despesa da Despesa por Categorias Econômicas (Anexo 2 da Lei nº 4.320/64)

Código	Especificação	Elemento	Grupo de Despesa	Categoria Econômica
Entidade: 7 - CÂMARA MUNICIPAL BOM CONSELHO - CONSOLIDADO				
DESPESAS ORÇAMENTÁRIAS				
1.91.00.00.00.00.00	Aplicação Direta Decorrente Operação entre Órgãos		105.000,00	
1.91.13.00.00.00.00	Contribuições Patronais	105.000,00		
3.00.00.00.00.00.00	OUTRAS DESPESAS CORRENTES		560.000,00	
3.90.00.00.00.00.00	Aplicações Diretas		560.000,00	
3.90.14.00.00.00.00	Diárias - Civil	140.000,00		
3.90.30.00.00.00.00	Material de Consumo	100.000,00		
3.3.90.33.00.00.00.00	Passagens e Despesas com Locomoção	25.000,00		
3.3.90.35.00.00.00.00	Serviços de Consultoria	140.000,00		
3.3.90.36.00.00.00.00	Outros Serviços de Terceiros - Pessoa Física	15.000,00		
3.3.90.39.00.00.00.00	Outros Serviços de Terceiros - Pessoa Jurídica	125.000,00		
3.3.90.47.00.00.00.00	Obrigações Tributárias e Contributivas	5.000,00		
3.3.90.92.00.00.00.00	Despesas de Exercícios Anteriores	5.000,00		
3.3.90.93.00.00.00.00	Indenizações e Restituições	5.000,00		
4.00.00.00.00.00.00.00	DESPESAS DE CAPITAL			110.000,00
4.4.00.00.00.00.00.00	INVESTIMENTOS		110.000,00	
4.4.90.00.00.00.00.00	Aplicações Diretas		110.000,00	
4.4.90.51.00.00.00.00	Obras e Instalações	50.000,00		
4.4.90.52.00.00.00.00	Equipamentos e Material Permanente	60.000,00		
			Total das despesas:	3.385.000,00
			Total da entidade:	3.385.000,00
			Total geral:	128.000.000,00

Estado de Pernambuco
PREFEITURA MUNICIPAL DE BOM CONSELHO

LEI ORÇAMENTÁRIA ANUAL 2020

Valores previstos na Despesa por Natureza

Seção: Emitir somente as contas com valor

Conta	Descrição	Valor Estimado
3.0.00.00.00.00.00.00	DESPESAS CORRENTES	104.463.000,00
3.1.00.00.00.00.00.00	PESSOAL E ENCARGOS SOCIAIS	63.444.000,00
3.1.71.00.00.00.00.00	Transferências e Consórcios Públicos	1.900,00
3.1.71.70.00.00.00.00	Rateio pela Participação em Consórcio Público	1.900,00
3.1.72.00.00.00.00.00	Execução Orçamentária Delegada a Consórcio Público	1.900,00
3.1.72.11.00.00.00.00	Vencimentos e Vantagens Fixas - Pessoal Civil	1.900,00
3.1.90.00.00.00.00.00	Aplicações Diretas	55.301.200,00
3.1.90.01.00.00.00.00	Aposentadorias, Reserva Remunerada e Reformas	10.800.000,00
3.1.90.03.00.00.00.00	Pensões	1.500.000,00
3.1.90.04.00.00.00.00	Contratação por Tempo Determinado	8.503.400,00
3.1.90.05.00.00.00.00	Outros Benef. Previden. do servidor ou do militar	410.000,00
3.1.90.11.00.00.00.00	Vencimentos e Vantagens Fixas - Pessoal Civil	29.293.100,00
3.1.90.13.00.00.00.00	Obrigações Patronais	3.856.000,00
3.1.90.16.00.00.00.00	Outras Despesas Variáveis - Pessoal Civil	46.500,00
3.1.90.91.00.00.00.00	Sentenças Judiciais	556.000,00
3.1.90.92.00.00.00.00	Despesas de Exercícios Anteriores	35.400,00
3.1.90.93.00.00.00.00	Indenizações e Restituições	10.000,00
3.1.90.94.00.00.00.00	Indenizações Restituições Trabalhistas	166.600,00
3.1.90.96.00.00.00.00	Ressarcimento de Despesas de Pessoal Requisitado	124.200,00
3.1.91.00.00.00.00.00	Aplicação Direta Decorrente Operação entre Órgãos	8.136.000,00
3.1.91.13.00.00.00.00	Contribuições Patronais	8.136.000,00
3.2.00.00.00.00.00.00	JURDS E ENCARGOS DA Dívida	300.000,00
3.2.90.00.00.00.00.00	Aplicações Diretas	300.000,00
3.2.90.21.00.00.00.00	Juros sobre a Dívida por Contrato	192.000,00
3.2.90.22.00.00.00.00	Outros Encargos sobre a Dívida por Contrato	108.000,00
3.3.00.00.00.00.00.00	OUTRAS DESPESAS CORRENTES	40.719.000,00
3.3.20.00.00.00.00.00	Transferências a União	10.000,00
3.3.20.98.00.00.00.00	Compensação ao RGPS	10.000,00
3.3.50.00.00.00.00.00	Transferências a Instituições Privadas sem Fins Lu	55.000,00
3.3.50.41.00.00.00.00	Contribuições	40.000,00
3.3.50.43.00.00.00.00	Subvenções Sociais	15.000,00
3.3.71.00.00.00.00.00	Transferências e Consórcios Públicos	4.700,00
3.3.71.70.00.00.00.00	Rateio pela Participação em Consórcio Público	4.700,00
3.3.72.00.00.00.00.00	Execução Orçamentária Delegada a Consórcios Públic	4.700,00
3.3.72.39.00.00.00.00	Outros Serviços de Terceiros - Pessoa Jurídica	4.700,00
3.3.90.00.00.00.00.00	Aplicações Diretas	40.627.600,00
3.3.90.08.00.00.00.00	Outros Benefícios Assistenciais	15.000,00
3.3.90.14.00.00.00.00	Diárias - Civil	1.112.900,00
3.3.90.18.00.00.00.00	Auxílio Financeiro a Estudantes	15.000,00
3.3.90.30.00.00.00.00	Material de Consumo	11.726.900,00
3.3.90.31.00.00.00.00	Promoções Culturais Artist. Cientif. Despor. e Out.	18.000,00
3.3.90.32.00.00.00.00	Material, Bem. ou Serviço p/ Distribuição Gratuita	1.356.000,00
3.3.90.33.00.00.00.00	Passagens e Despesas com Locomoção	205.400,00
3.3.90.34.00.00.00.00	Outras Desp. Pessoal Decor. Cont. Terceirização	190.000,00
3.3.90.35.00.00.00.00	Serviços de Consultoria	806.300,00
3.3.90.36.00.00.00.00	Outros Serviços de Terceiros - Pessoa Física	3.372.100,00
3.3.90.37.00.00.00.00	Locação de Mão-de-obra	82.000,00
3.3.90.39.00.00.00.00	Outros Serviços de Terceiros - Pessoa Jurídica	19.326.400,00
3.3.90.41.00.00.00.00	Contribuições	115.000,00
3.3.90.47.00.00.00.00	Obrigações Tributárias e Contributivas	1.483.000,00
3.3.90.48.00.00.00.00	Outros Auxílios Financeiros a Pessoas Físicas	164.000,00
3.3.90.49.00.00.00.00	Auxílio-Transporte	10.000,00
3.3.90.91.00.00.00.00	Sentenças Judiciais	262.000,00
3.3.90.92.00.00.00.00	Despesas de Exercícios Anteriores	135.400,00
3.3.90.93.00.00.00.00	Indenizações e Restituições	226.200,00
3.3.91.00.00.00.00.00	Aplicação Direta Decorrente de Operação entre Órgã	10.000,00
3.3.91.97.00.00.00.00	Aporte para Cobertura do Déficit Atuarial do RPPS	10.000,00
3.3.93.00.00.00.00.00	Aplicação Direta Decorrente de Operação de Órgãos	7.000,00
3.3.93.30.00.00.00.00	Material de Consumo	2.000,00
3.3.93.39.00.00.00.00	Outros Serviços de Terceiros - Pessoa Jurídica	5.000,00
4.0.00.00.00.00.00.00	DESPESAS DE CAPITAL	20.094.000,00
4.4.00.00.00.00.00.00	INVESTIMENTOS	17.189.000,00
4.4.71.00.00.00.00.00	Transferências a Consórcios Públicos	900,00



assinado por: iduser 83

PORTAL DA TRANSPARENCIA

<http://oloudit-solucoes.inf.br/transparenciaMunicipal/download/54-20220200140958.pdf>



Estado de Pernambuco
PREFEITURA MUNICIPAL DE BOM CONSELHO

LEI ORÇAMENTÁRIA ANUAL 2020

Valores previstos na Despesa por Natureza

Seleção: Exibir somente as contas com valor

Conta	Descrição	Valor Estimado
4.4.71.70.00.00.00.00	Rateio pela Participação em Consórcio Público	900,00
4.4.72.00.00.00.00.00	Execução Orçamentária Delegada Consórcios Públicos	900,00
4.4.72.70.00.00.00.00	Equipamentos e Material Permanente	900,00
4.4.90.00.00.00.00.00	Aplicações Diretas	17.187.200,00
4.4.90.51.00.00.00.00	Obras e Instalações	11.490.900,00
4.4.90.52.00.00.00.00	Equipamentos e Material Permanente	5.136.400,00
4.4.90.61.00.00.00.00	Aquisição de Imóveis	557.900,00
4.5.00.00.00.00.00.00	INVERSOES FINANCEIRAS	50.000,00
4.5.90.00.00.00.00.00	Aplicações Diretas	50.000,00
4.5.90.61.00.00.00.00	Aquisição de Imóveis	50.000,00
4.8.00.00.00.00.00.00	AMORTIZACAO DA Divida	2.855.000,00
4.8.90.00.00.00.00.00	Aplicações Diretas	1.886.000,00
4.9.90.71.00.00.00.00	Principal da Divida Contratual Resgatado	1.886.000,00
9.1.00.00.00.00.00.00	Aplicação Direta Decorrente Operação entre Órgãos	909.000,00
9.1.71.00.00.00.00.00	Principal da Divida Contratual Resgatado	909.000,00
00.00.00.00.00.00.00	RESERVA DE CONTINGÊNCIA	3.443.000,00
00.00.00.00.00.00.00	RESERVA DE CONTINGÊNCIA	3.443.000,00
99.00.00.00.00.00.00	Reserva de CONTINGÊNCIA	3.443.000,00
99.99.99.00.00.00.00	Reserva de CONTINGÊNCIA	3.443.000,00
99.99.99.99.00.00.00	Reserva de CONTINGÊNCIA	3.443.000,00
Total geral:		128.000.000,00



assinado por: idUser 83

PORTAL DA TRANSPARENCIA

<http://oloud.it-solucoes.inf.br/transparenciaMunicipal/download/54-20220200140958.pdf>





Estado de Pernambuco
Município de BOM CONSELHO

Orçamento Anual 2020

Plano de Trabalho de Governo (Anexo 6 da Lei nº 4.320/64) (Consolidado)

Código	Especificação	Projetos	Atividades	Operações Especiais	Total
Órgão: 01.00	PODER LEGISLATIVO	100.000,00	3.285.000,00	0,00	3.385.000,00
Unidade: 01.01	CÂMARA MUNICIPAL	100.000,00	3.285.000,00	0,00	3.385.000,00
	Legislativa	100.000,00	3.285.000,00		3.385.000,00
01.021	Administração Geral	100.000,00			100.000,00
01.021.0110	ATIVIDADES LEGISLATIVAS	50.000,00			50.000,00
01.021.0110.1.004	CONSTRUÇÃO, REFORMA E AMPLIAÇÃO DO PRÉDIO DA CÂMARA	50.000,00			50.000,00
01.021.0111	ATIVIDADES LEGISLATIVAS	50.000,00			50.000,00
01.021.0111.1.001	AQUISIÇÃO DE VEÍCULO PARA CÂMARA	50.000,00			50.000,00
01.031	Ação Legislativa		3.285.000,00		3.285.000,00
01.031.0111	ATIVIDADES LEGISLATIVAS		3.285.000,00		3.285.000,00
01.031.0111.2.001	MANUTENÇÃO DAS ATIVIDADES LEGISLATIVAS		1.755.000,00		1.755.000,00
01.031.0111.2.002	MANUTENÇÃO DOS SERVIÇOS ADMINISTRATIVOS DA CÂMARA		1.415.000,00		1.415.000,00
01.031.0111.2.003	MANUTENÇÃO DAS ATIVIDADES DO CERIMONIAL		15.000,00		15.000,00
01.031.0111.2.004	MANUTENÇÃO DA CONTROLADORIA INTERNA		100.000,00		100.000,00
Órgão: 02.00	GABINETE DO PREFEITO	20.000,00	854.000,00	0,00	874.000,00
Unidade: 02.01	GABINETE DO PREFEITO	10.000,00	0,00	0,00	10.000,00
04	Administração	10.000,00			10.000,00
04.122	Administração Geral	10.000,00			10.000,00
04.122.0401	GESTÃO DAS ATIVIDADES DO GABINETE DO PREFEITO	10.000,00			10.000,00
04.122.0401.1.101	REEQUIPAMENTO DO GABINETE DO PREFEITO	10.000,00			10.000,00
Unidade: 02.02	CHEFE DE GABINETE DO PREFEITO	0,00	12.000,00	0,00	12.000,00
04	Administração		12.000,00		12.000,00
04.122	Administração Geral		12.000,00		12.000,00
04.122.0401	GESTÃO DAS ATIVIDADES DO GABINETE DO PREFEITO		12.000,00		12.000,00
04.122.0401.2.106	MANUTENÇÃO DAS ATIVIDADES DO CERIMONIAL DO GABINETE DO PREFEITO		12.000,00		12.000,00
Unidade: 02.03	ASSESSORIA ESPECIAL DE GOVERNO	10.000,00	28.000,00	0,00	38.000,00
04	Administração	10.000,00	28.000,00		38.000,00
04.122	Administração Geral	10.000,00	28.000,00		38.000,00
04.122.0401	GESTÃO DAS ATIVIDADES DO GABINETE DO PREFEITO	10.000,00	28.000,00		38.000,00
04.122.0401.1.104	APOIO NO REEQUIPAMENTO DOS CONSELHOS	10.000,00			10.000,00





Estado de Pernambuco
MUNICÍPIO DE BOM CONSELHO

ORÇAMENTÁRIA ANUAL 2020

Plano de Trabalho de Governo (Anexo 6 da Lei nº 4.320/64) (Consolidado)

Código	Especificação	Projetos	Atividades	Operações Especiais	Total
Órgão: 02.00 GABINETE DO PREFEITO		20.000,00	854.000,00	0,00	874.000,00
Unidade: 02.03 ACESSORIA ESPECIAL DE GOVERNO		10.000,00	28.000,00	0,00	38.000,00
04	Administração	10.000,00	28.000,00		38.000,00
04.122	Administração Geral	10.000,00	28.000,00		38.000,00
04.122.0401	GESTÃO DAS ATIVIDADES DO GABINETE DO PREFEITO	10.000,00	28.000,00		38.000,00
04.122.0401.2.103	APOIO AOS CONSELHOS MUNICIPAIS		28.000,00		28.000,00
Unidade: 02.04 SECRETÁRIO EXECUTIVO DO PREFEITO		0,00	814.000,00	0,00	814.000,00
04	Administração		814.000,00		814.000,00
04.122	Administração Geral		814.000,00		814.000,00
04.122.0401	GESTÃO DAS ATIVIDADES DO GABINETE DO PREFEITO		814.000,00		814.000,00
04.122.0401.2.102	MANUTENÇÃO DO GABINETE DO PREFEITO		814.000,00		814.000,00
Órgão: 03.00 PROCURADORIA GERAL DO MUNICÍPIO		5.000,00	252.900,00	0,00	257.900,00
Unidade: 03.01 GABINETE DA PROCURADORIA GERAL		5.000,00	252.900,00	0,00	257.900,00
03	Essencial à Justiça		20.900,00		20.900,00
03.062	Defesa do Interesse Púb.No Processo Judiciário		20.900,00		20.900,00
03.062.0402	GESTÃO DAS ATIVIDADES DA PROCURADORIA GERAL DO MUNICÍPIO		20.900,00		20.900,00
03.062.0402.2.120	ASSISTÊNCIA JUDICIÁRIA A POPULAÇÃO E PARCERIAS TÉCNICAS.		20.900,00		20.900,00
04	Administração	5.000,00	232.000,00		237.000,00
04.122	Administração Geral	5.000,00	232.000,00		237.000,00
04.122.0402	GESTÃO DAS ATIVIDADES DA PROCURADORIA GERAL DO MUNICÍPIO	5.000,00	232.000,00		237.000,00
04.122.0402.1.109	REEQUIPAMENTO DA PROCURADORIA GERAL DO MUNICÍPIO	5.000,00			5.000,00
04.122.0402.2.110	MANUTENÇÃO DA PROCURADORIA GERAL DO MUNICÍPIO		232.000,00		232.000,00
Órgão: 04.00 SECRETARIA GERAL DE CONTROLE INTERNO		10.000,00	126.000,00	0,00	136.000,00
Unidade: 04.01 GABINETE DO SECRETÁRIO		10.000,00	126.000,00	0,00	136.000,00
04	Administração	10.000,00	126.000,00		136.000,00
04.124	Controle Interno	10.000,00	126.000,00		136.000,00
04.124.0403	GESTÃO DAS ATIVIDADES DA SECRETARIA GERAL DE CONTROLE INTERNO	10.000,00	126.000,00		136.000,00
04.124.0403.1.106	REEQUIPAMENTO DA SECRETARIA GERAL DE CONTROLE INTERNO	10.000,00			10.000,00
04.124.0403.2.111	MANUTENÇÃO DA SECRETARIA GERAL DE CONTROLE INTERNO		126.000,00		126.000,00





Estado de Pernambuco
MUNICÍPIO DE BOM CONSELHO

ORÇAMENTÁRIA ANUAL 2020

Programa de Trabalho do Governo (Anexo 6 da Lei nº 4.320/64) (Consolidado)

Código	Especificação	Projetos	Atividades	Operações Especiais	Total
Órgão: 05.00	SECRETARIA MUNIC DE GOVERNO E ARTICULAÇÃO INSTITUC	10.000,00	248.000,00	0,00	258.000,00
Unidade: 05.01	GABINETE DO SECRETÁRIO	0,00	204.000,00	0,00	204.000,00
04	Administração		204.000,00		204.000,00
04.122	Administração Geral		204.000,00		204.000,00
04.122.0404	GESTÃO DAS ATIVIDADES DA SECRETARIA MUNICIPAL DE GOVERNO E ARTICULAÇÃO INS		204.000,00		204.000,00
04.122.0404.2.108	MANUTENÇÃO DA SECRETARIA DE GOVERNO E ARTICULAÇÃO INSTITUCIONAL		204.000,00		204.000,00
Unidade: 05.02	DIRETOR DE ARTICULAÇÃO POLÍTICA E INSTITUCIONAL	10.000,00	0,00	0,00	10.000,00
04	Administração	10.000,00			10.000,00
04.122	Administração Geral	10.000,00			10.000,00
04.122.0404	GESTÃO DAS ATIVIDADES DA SECRETARIA MUNICIPAL DE GOVERNO E ARTICULAÇÃO INS	10.000,00			10.000,00
04.122.0404.1.107	REEQUIPAMENTO DA SECRETARIA DE GOVERNO E ARTICULAÇÃO INSTITUCIONAL	10.000,00			10.000,00
Unidade: 05.03	DIRETORIA DE IMPRENSA E MARKETING INSTITUCIONAL	0,00	44.000,00	0,00	44.000,00
04	Administração		44.000,00		44.000,00
04.122	Administração Geral		44.000,00		44.000,00
04.122.0404	GESTÃO DAS ATIVIDADES DA SECRETARIA MUNICIPAL DE GOVERNO E ARTICULAÇÃO INS		44.000,00		44.000,00
04.122.0404.2.105	PUBLICIDADE E DIVULGAÇÃO DAS AÇÕES ADMINISTRATIVAS DO GOVERNO		23.000,00		23.000,00
04.122.0404.2.903	DIVULGAÇÃO DE PROGRAMAS, OBRAS, SERVIÇOS E PUBLICIDADE DOS ATOS, INCLUSI		21.000,00		21.000,00
Órgão: 06.00	SECRETARIA MUNICIPAL DE ADMINISTRAÇÃO	50.000,00	2.704.000,00	0,00	5.866.000,00
Unidade: 06.01	GABINETE DO SECRETÁRIO	40.000,00	2.459.000,00	0,00	2.499.000,00
04	Administração	40.000,00	2.412.000,00		2.452.000,00
04.122	Administração Geral	40.000,00	2.402.000,00		2.442.000,00
04.122.0405	GESTÃO DAS ATIVIDADES DA SECRETARIA MUNICIPAL DE ADMINISTRAÇÃO	40.000,00	2.402.000,00		2.442.000,00
04.122.0405.1.112	REEQUIPAMENTO DA SECRETARIA DE ADMINISTRAÇÃO	25.000,00			25.000,00
04.122.0405.1.114	REEQUIPAMENTO DA GUARDA MUNICIPAL	15.000,00			15.000,00
04.122.0405.2.113	MANUTENÇÃO DA SECRETARIA DE ADMINISTRAÇÃO		2.402.000,00		2.402.000,00
04.123	Administração Financeira		10.000,00		10.000,00
04.123.0405	GESTÃO DAS ATIVIDADES DA SECRETARIA MUNICIPAL DE ADMINISTRAÇÃO		10.000,00		10.000,00
04.123.0405.2.901	CONTRIBUIÇÃO COMPLEMENTAR PARA COBERTURA DO DÉFICIT TÉCNICO DO RPPS		10.000,00		10.000,00



Estado de Pernambuco
MUNICÍPIO DE BOM CONSELHO

ORÇAMENTÁRIA ANUAL 2020

Programa de Trabalho de Governo (Anexo 6 da Lei nº 4.320/64) (Consolidado)

Código	Especificação	Projetos	Atividades	Operações Especiais	Total
Órgão: 06.00 SECRETARIA MUNICIPAL DE ADMINISTRAÇÃO		59.000,00	2.704.000,00	0,00	5.856.000,00
Unidade: 06.01 GABINETE DO SECRETÁRIO		40.000,00	2.459.000,00	0,00	2.499.000,00
06	Segurança Pública		37.000,00		37.000,00
06.122	Administração Geral		37.000,00		37.000,00
06.122.0405	GESTÃO DAS ATIVIDADES DA SECRETARIA MUNICIPAL DE ADMINISTRAÇÃO		37.000,00		37.000,00
06.122.0405.2.202	MANUTENÇÃO DA GUARDA MUNICIPAL E PROTEÇÃO DO PATRIMÔNIO DO MUNICÍPIO		37.000,00		37.000,00
06	Encargos Especiais		10.000,00		10.000,00
28.846	Outros Encargos Especiais		10.000,00		10.000,00
28.846.0405	GESTÃO DAS ATIVIDADES DA SECRETARIA MUNICIPAL DE ADMINISTRAÇÃO		10.000,00		10.000,00
28.846.0405.2.113	MANUTENÇÃO DA SECRETARIA DE ADMINISTRAÇÃO		10.000,00		10.000,00
Unidade: 06.02 DIRETORIA DE ADMINISTRAÇÃO GERAL		10.000,00	25.000,00	0,00	3.147.000,00
04	Administração	10.000,00	25.000,00		35.000,00
04.122	Administração Geral	10.000,00	10.000,00		20.000,00
04.122.0405	GESTÃO DAS ATIVIDADES DA SECRETARIA MUNICIPAL DE ADMINISTRAÇÃO	10.000,00	10.000,00		20.000,00
04.122.0405.1.117	MODERNIZAÇÃO DOS SETORES DE PATRIMÔNIO, TRIBUTAÇÃO, COMPRAS E ALMOXARI	10.000,00			10.000,00
04.122.0405.2.114	CONVÊNIOS, CONSÓRCIOS E COOPERAÇÕES TÉCNICO-FINANCEIRAS COM OUTRAS IN		10.000,00		10.000,00
04.845	Outras Transferências		15.000,00		15.000,00
04.845.0405	GESTÃO DAS ATIVIDADES DA SECRETARIA MUNICIPAL DE ADMINISTRAÇÃO		15.000,00		15.000,00
04.845.0405.2.933	MANUTENÇÃO DO CODEAM		15.000,00		15.000,00
99	Reserva de Contingência				3.112.000,00
99.999	Reserva de Contingência				3.112.000,00
99.999.0405	GESTÃO DAS ATIVIDADES DA SECRETARIA MUNICIPAL DE ADMINISTRAÇÃO				3.112.000,00
99.999.0405.9.990	RESERVA DE CONTINGÊNCIA				3.112.000,00
Unidade: 06.03 DIRETORIA DE RECURSOS HUMANOS		0,00	20.000,00	0,00	20.000,00
04	Administração		20.000,00		20.000,00
04.128	Formação de Recursos Humanos		20.000,00		20.000,00
04.128.0405	GESTÃO DAS ATIVIDADES DA SECRETARIA MUNICIPAL DE ADMINISTRAÇÃO		20.000,00		20.000,00
04.128.0405.2.907	MANUTENÇÃO DE AÇÕES DE INCENTIVO AO PRIMEIRO EMPREGO E A PROGRAMAS DE		20.000,00		20.000,00

<http://ciouid.it-solucoes.inf.br/transparenciaMunicipal/download/54-202202011#0958.pdf>
 assinado por: idUser 83





Estado de Pernambuco
MUNICÍPIO DE BOM CONSELHO

ORÇAMENTÁRIA ANUAL 2020

Programa de Trabalho de Governo (Anexo 6 da Lei nº 4.320/64) (Consolidado)

Código	Especificação	Projetos	Atividades	Operações Especiais	Total
Órgão: 06.00	SECRETARIA MUNICIPAL DE ADMINISTRAÇÃO	50.000,00	2.704.000,00	0,00	5.866.000,00
Unidade: 06.05	DIRETORIA DE ORÇAMENTO, REGISTRO DE PREÇOS E COMPR	0,00	200.000,00	0,00	200.000,00
04	Administração		200.000,00		200.000,00
04.122	Administração Geral		200.000,00		200.000,00
04.122.0405	GESTÃO DAS ATIVIDADES DA SECRETARIA MUNICIPAL DE ADMINISTRAÇÃO		200.000,00		200.000,00
04.122.0405.2.902	MANUTENÇÃO DA CONTRIBUIÇÃO PARA O IBAM, CODEAM, AMUPE E CNM		200.000,00		200.000,00
Órgão: 07.00	SECRETARIA MUNICIPAL DE FINANÇAS	5.000,00	1.701.000,00	3.317.000,00	5.023.000,00
Unidade: 07.01	GABINETE DO SECRETÁRIO	0,00	531.000,00	0,00	531.000,00
04	Administração		523.000,00		523.000,00
04.122	Administração Geral		523.000,00		523.000,00
04.122.0406	GESTÃO DAS ATIVIDADES DA SECRETARIA DE FINANÇAS		523.000,00		523.000,00
04.122.0406.2.116	MANUTENÇÃO DA SECRETARIA DE FINANÇAS		523.000,00		523.000,00
04.122.0406.2.117	TREINAMENTO E CAPACITAÇÃO DE AGENTES PÚBLICOS		502.000,00		502.000,00
28	Encargos Especiais		21.000,00		21.000,00
28.846	Outros Encargos Especiais		8.000,00		8.000,00
28.846.0406	GESTÃO DAS ATIVIDADES DA SECRETARIA DE FINANÇAS		8.000,00		8.000,00
28.846.0406.2.116	MANUTENÇÃO DA SECRETARIA DE FINANÇAS		8.000,00		8.000,00
Unidade: 07.02	DIRETORIA DE ADMINISTRAÇÃO FINANCEIRA	5.000,00	170.000,00	3.207.000,00	3.382.000,00
04	Administração	5.000,00	170.000,00		175.000,00
04.122	Administração Geral	5.000,00	170.000,00		175.000,00
04.122.0406	GESTÃO DAS ATIVIDADES DA SECRETARIA DE FINANÇAS	5.000,00	170.000,00		175.000,00
04.122.0406.1.115	REEQUIPAMENTO DA SECRETARIA DE FINANÇAS	5.000,00			5.000,00
04.122.0406.2.119	CONTRATAÇÃO DE CONSULTORIAS TÉCNICAS E JURÍDICAS		170.000,00		170.000,00
28	Encargos Especiais			3.207.000,00	3.207.000,00
28.843	Serviço da Dívida Interna			2.757.000,00	2.757.000,00
28.843.0406	GESTÃO DAS ATIVIDADES DA SECRETARIA DE FINANÇAS			2.757.000,00	2.757.000,00
28.843.0406.0.001	AMORTIZAÇÃO E PAGAMENTO DE JUROS E ENCARGOS DA DÍVIDA PÚBLICA			2.757.000,00	2.757.000,00
28.846	Outros Encargos Especiais			450.000,00	450.000,00
28.846.0406	GESTÃO DAS ATIVIDADES DA SECRETARIA DE FINANÇAS			450.000,00	450.000,00
28.846.0406.0.102	SENTENÇAS JUDICIAIS E PRECATÓRIOS - PREFEITURA			450.000,00	450.000,00



Estado de Pernambuco
MUNICÍPIO DE BOM CONSELHO

ORÇAMENTÁRIA ANUAL 2020

Programa de Trabalho de Governo (Anexo 6 da Lei nº 4.320/64) (Consolidado)

Código	Especificação	Projetos	Atividades	Operações Especiais	Total
Orgão: 07.00	SECRETARIA MUNICIPAL DE FINANÇAS	5.000,00	1.701.000,00	3.317.000,00	5.023.000,00
Unidade: 07.04	DIRETORIA DE TESOUREARIA	0,00	1.000.000,00	110.000,00	1.110.000,00
04	Administração		1.000.000,00		1.000.000,00
04.122	Administração Geral		1.000.000,00		1.000.000,00
04.122.0406	GESTÃO DAS ATIVIDADES DA SECRETARIA DE FINANÇAS		1.000.000,00		1.000.000,00
04.122.0406.2.118	DESPESAS COM PASEP E OUTRAS CONTRIBUIÇÕES		1.000.000,00		1.000.000,00
08	Encargos Especiais			110.000,00	110.000,00
28.846	Outros Encargos Especiais			110.000,00	110.000,00
28.846.0406	GESTÃO DAS ATIVIDADES DA SECRETARIA DE FINANÇAS			110.000,00	110.000,00
28.846.0406.0.002	INDENIZAÇÕES E RESTITUIÇÕES DIVERSAS, INCLUSIVE DECORRENTE DE CONVÊNIOS			110.000,00	110.000,00
Orgão: 08.00	SECRETARIA DE PLANEJAMENTO E DESENV. ECONÔMICO	25.000,00	204.000,00	0,00	229.000,00
Unidade: 08.01	GABINETE DO SECRETÁRIO	0,00	204.000,00	0,00	204.000,00
04	Administração		204.000,00		204.000,00
04.122	Administração Geral		204.000,00		204.000,00
04.122.0407	GESTÃO DAS ATIVIDADES DA SECRETARIA DE PLANEJAMENTO E DESENVOLVIMENTO EC		204.000,00		204.000,00
04.122.0407.2.121	MANUTENÇÃO DA SECRETARIA DE PLANEJAMENTO E DESENVOLVIMENTO URBANO		204.000,00		204.000,00
Unidade: 08.02	DIRETORIA DE PLANEJAMENTO	5.000,00	0,00	0,00	5.000,00
04	Administração	5.000,00			5.000,00
04.122	Administração Geral	5.000,00			5.000,00
04.122.0407	GESTÃO DAS ATIVIDADES DA SECRETARIA DE PLANEJAMENTO E DESENVOLVIMENTO EC	5.000,00			5.000,00
04.122.0407.1.120	REEQUIPAMENTO DA SECRETARIA DE PLANEJAMENTO E DESENVOLVIMENTO ECONÔM	5.000,00			5.000,00
Unidade: 08.03	DIRETORIA DE DESENVOLVIMENTO ECONÔMICO	20.000,00	0,00	0,00	20.000,00
22	Indústria	20.000,00			20.000,00
22.661	Promoção Industrial	20.000,00			20.000,00
22.661.0407	GESTÃO DAS ATIVIDADES DA SECRETARIA DE PLANEJAMENTO E DESENVOLVIMENTO EC	20.000,00			20.000,00
22.661.0407.1.913	APOIO E PROMOÇÃO DOS PROJETOS DE INDUSTRIALIZAÇÃO DO MUNICÍPIO	20.000,00			20.000,00



Estado de Pernambuco
VICÍPIO DE BOM CONSELHO

ORÇAMENTÁRIA ANUAL 2020

Orçamento da Função de Trabalho de Governo (Anexo 6 da Lei nº 4.320/64) (Consolidado)

Código	Especificação	Projetos	Atividades	Operações Especiais	Total
Órgão: 09.00	SECRETARIA DE DESENV. SOCIAL, TRABALHO E CIDADANIA	0,00	51.000,00	0,00	51.000,00
Unidade: 09.01	GABINETE DO SECRETÁRIO	0,00	51.000,00	0,00	51.000,00
09.01.0000	Segurança Pública		21.000,00		21.000,00
09.01.0000.182	Defesa Civil		21.000,00		21.000,00
09.01.0000.182.0406	GESTÃO DAS ATIVIDADES DA SECRETARIA MUNICIPAL DE DESENVOLVIMENTO SOCIAL, TI		21.000,00		21.000,00
09.01.0000.182.0408.2.198	MANUTENÇÃO DAS AÇÕES VOLTADAS A DEFESA CIVIL		21.000,00		21.000,00
09.01.0000.182.0408.2.198.08	Assistência Social		30.000,00		30.000,00
09.01.0000.182.0408.2.198.08.244	Assistência Comunitária		30.000,00		30.000,00
09.01.0000.182.0408.2.198.08.244.0820	CONCESSÃO DE BENEFÍCIO EVENTUAL		30.000,00		30.000,00
09.01.0000.182.0408.2.198.08.244.0820.2.421	MANUTENÇÃO DO PROGRAMA A ABB COMUNIDADE		30.000,00		30.000,00
Órgão: 10.00	SECRETARIA MUNICIPAL DE SAÚDE	803.000,00	0,00	0,00	803.000,00
Unidade: 10.06	DIRETORIA ADMINISTRATIVA E FINANCEIRA	803.000,00	0,00	0,00	803.000,00
10.06.0000	Saúde	803.000,00			803.000,00
10.06.0000.302	Assistência Hospitalar e Ambulatorial	803.000,00			803.000,00
10.06.0000.302.1504	REFORMA E/OU AMPLIAÇÃO DO HOSPITAL MUNICIPAL DE BOM CONSELHO	803.000,00			803.000,00
10.06.0000.302.1504.1.312	REFORMA E/OU AMPLIAÇÃO DO HOSPITAL MUNICIPAL	803.000,00			803.000,00
Órgão: 11.00	SECRETARIA DE EDUCAÇÃO, CULTURA, ESPORTES, LAZER,	4.865.900,00	7.715.000,00	366.000,00	12.946.900,00
Unidade: 11.01	GABINETE DO SECRETÁRIO	3.215.900,00	7.647.000,00	366.000,00	11.228.900,00
11.01.0000	Educação	3.215.900,00	7.647.000,00		10.862.900,00
11.01.0000.305	Alimentação e Nutrição		1.430.000,00		1.430.000,00
11.01.0000.305.1216	ALIMENTAÇÃO ESCOLAR		1.430.000,00		1.430.000,00
11.01.0000.305.1216.2.130	ALIMENTAÇÃO SUPLEMENTAR PARA ESTUDANTES		1.430.000,00		1.430.000,00
11.01.0000.305.1216.2.130.361	Ensino Fundamental	2.340.900,00	4.284.000,00		6.624.900,00
11.01.0000.305.1216.2.130.361.1201	GESTÃO DAS ATIVIDADES-MEIO DA EDUCAÇÃO BÁSICA	870.900,00	2.856.000,00		3.726.900,00
11.01.0000.305.1216.2.130.361.1201.1.127	REEQUIPAMENTO DA SECRETARIA DE EDUCAÇÃO	548.000,00			548.000,00
11.01.0000.305.1216.2.130.361.1201.1.128	DESAPROPRIAÇÃO DE IMÓVEIS DESTINADOS À EDUCAÇÃO	322.900,00			322.900,00
11.01.0000.305.1216.2.130.361.1201.2.129	MANUTENÇÃO DA SECRETARIA DE EDUCAÇÃO		2.826.000,00		2.826.000,00
11.01.0000.305.1216.2.130.361.1201.2.187	MANUTENÇÃO DE AÇÕES DE FORMAÇÃO E QUALIFICAÇÃO DOS PROFISSIONAIS DA ED		30.000,00		30.000,00
11.01.0000.305.1216.2.130.361.1202	TRANSPORTE ESCOLAR DE QUALIDADE		1.278.000,00		1.278.000,00
11.01.0000.305.1216.2.130.361.1202.2.133	MANUTENÇÃO DO TRANSPORTE ESCOLAR		1.278.000,00		1.278.000,00
11.01.0000.305.1216.2.130.361.1205	EDUCAÇÃO ESPECIAL		150.000,00		150.000,00
11.01.0000.305.1216.2.130.361.1205.2.136	MANUTENÇÃO DA EDUCAÇÃO ESPECIAL		150.000,00		150.000,00

PORTAL DA TRANSPARENCIA
<http://cloud.it.solucoes.inf.br/transparenciaMunicipal/download/54-20202020170958.pdf>
 assinado por: iduser 83



Estado de Pernambuco
VICÍPIO DE BOM CONSELHO

ORÇAMENTÁRIA ANUAL 2020

Programa de Trabalho de Governo (Anexo 6 da Lei nº 4.320/64) (Consolidado)

Código	Especificação	Projetos	Atividades	Operações Especiais	Total
Órgão: 11.00	SECRETARIA DE EDUCAÇÃO, CULTURA, ESPORTES, LAZER,	4.865.900,00	7.715.000,00	366.000,00	12.946.900,00
Unidade: 11.01	GABINETE DO SECRETÁRIO	3.215.900,00	7.647.000,00	366.000,00	11.228.900,00
2	Educação	3.215.900,00	7.647.000,00		10.882.900,00
12.361	Ensino Fundamental	2.340.900,00	4.284.000,00		6.624.900,00
12.361.1218	EXPANSÃO E MELHORIA DA REDE FÍSICA DE ENSINO	1.470.000,00			1.470.000,00
12.361.1218.1.131	REEQUIPAMENTO DO ENSINO FUNDAMENTAL	258.000,00			258.000,00
12.361.1218.1.154	CONSTRUÇÃO, AMPLIAÇÃO E RESTAURAÇÃO DE UNIDADES ESCOLARES	1.212.000,00			1.212.000,00
12.363	Ensino Profissional	70.000,00			70.000,00
12.363.1213	ENSINO TÉCNICO PROFISSIONALIZANTE	70.000,00			70.000,00
12.363.1213.1.904	CONSTRUÇÃO DE ESCOLA PROFISSIONALIZANTE	70.000,00			70.000,00
12.364	Ensino Superior		1.055.000,00		1.055.000,00
12.364.1208	TRANSPORTE ESCOLAR UNIVERSITÁRIO		1.055.000,00		1.055.000,00
12.364.1208.2.197	MANUTENÇÃO DO TRANSPORTE UNIVERSITÁRIO		1.055.000,00		1.055.000,00
12.365	Educação Infantil	505.000,00	294.000,00		799.000,00
12.365.1210	DESENVOLVIMENTO DA EDUCAÇÃO INFANTIL	505.000,00	294.000,00		799.000,00
12.365.1210.1.134	REEQUIPAMENTO DA EDUCAÇÃO INFANTIL	150.000,00			150.000,00
12.365.1210.1.155	CONSTRUÇÃO, AMPLIAÇÃO E RESTAURAÇÃO DE UNIDADES PRÉ-ESCOLARES	355.000,00			355.000,00
12.365.1210.2.135	MANUTENÇÃO DA EDUCAÇÃO INFANTIL		294.000,00		294.000,00
12.366	Educação de Jovens e Adultos		584.000,00		584.000,00
12.366.1214	EDUCAÇÃO DE JOVENS E ADULTOS		584.000,00		584.000,00
12.366.1214.2.136	MANUTENÇÃO DA EDUCAÇÃO DE JOVENS E ADULTOS		584.000,00		584.000,00
12.367	Educação Especial	300.000,00			300.000,00
12.367.1205	EDUCAÇÃO ESPECIAL	300.000,00			300.000,00
12.367.1205.1.137	REEQUIPAMENTO DA EDUCAÇÃO ESPECIAL	300.000,00			300.000,00
28	Encargos Especiais			366.000,00	366.000,00
28.843	Serviço da Dívida Interna			166.000,00	166.000,00
28.843.0409	GESTÃO DAS ATIVIDADES DA SECRETARIA MUNICIPAL DE EDUCAÇÃO, CULTURA, ESPORTES			166.000,00	166.000,00
28.843.0409.0.304	AMORTIZAÇÃO DE DÍVIDAS PÚBLICAS - EDUCAÇÃO			166.000,00	166.000,00
28.846	Outros Encargos Especiais			200.000,00	200.000,00
28.846.1201	GESTÃO DAS ATIVIDADES-MEIO DA EDUCAÇÃO BÁSICA			200.000,00	200.000,00
28.846.1201.0.197	SENTENÇAS JUDICIAIS E PRECATÓRIOS - EDUCAÇÃO			200.000,00	200.000,00



Estado de Pernambuco
Município de BOM CONSELHO

ORÇAMENTÁRIA ANUAL 2020

Plano de Trabalho de Governo (Anexo 6 da Lei nº 4.320/64) (Consolidado)

Código	Especificação	Projetos	Atividades	Operações Especiais	Total
Órgão: 11.00	SECRETARIA DE EDUCAÇÃO, CULTURA, ESPORTES, LAZER,	4.865.900,00	7.715.000,00	366.000,00	12.946.900,00
Unidade: 11.02	DIRETORIA DE GESTÃO EDUCACIONAL	1.650.000,00	68.000,00	0,00	1.718.000,00
	Educação	1.650.000,00	36.000,00		1.686.000,00
12.361	Ensino Fundamental	1.650.000,00	20.000,00		1.670.000,00
12.361.1203	DINHEIRO DIRETO NA ESCOLA (PDDE)		20.000,00		20.000,00
12.361.1203.2.917	EXECUÇÃO DO PROGRAMA DINHEIRO DIRETO NA ESCOLA - PDDE		20.000,00		20.000,00
12.361.1218	EXPANSÃO E MELHORIA DA REDE FÍSICA DE ENSINO	1.650.000,00			1.650.000,00
12.361.1218.1.701	COBERTURA DE UMA QUADRA COM RECURSOS DE CONVÊNIOS	100.000,00			100.000,00
12.361.1218.1.703	CONSTRUÇÃO DE ESCOLAS COM RECURSOS DE CONVÊNIOS	1.000.000,00			1.000.000,00
12.361.1218.1.719	CONSTRUÇÃO DE QUADRAS NAS ESCOLAS COM RECURSOS DO FNDE	350.000,00			350.000,00
12.361.1218.1.720	CONSTRUÇÃO, REFORMA E/OU AMPLIAÇÃO DE ESCOLAS - PROINFÂNCIA	200.000,00			200.000,00
12.363	Ensino Profissional		16.000,00		16.000,00
12.363.0409	GESTÃO DAS ATIVIDADES DA SECRETARIA MUNICIPAL DE EDUCAÇÃO, CULTURA, ESPORTES		16.000,00		16.000,00
12.363.0409.2.923	MANUTENÇÃO DO CURSO DE IDIOMAS		16.000,00		16.000,00
19	Ciência e Tecnologia		32.000,00		32.000,00
19.363	Ensino Profissional		32.000,00		32.000,00
19.363.1213	ENSINO TÉCNICO PROFISSIONALIZANTE		32.000,00		32.000,00
19.363.1213.2.918	IMPLANTAÇÃO E MANUTENÇÃO DE CURSOS NA ÁREA DE INFORMÁTICA		32.000,00		32.000,00
Órgão: 12.00	SECRETARIA MUNICIPAL DE INFRAESTRUTURA E DESENVOLVIMENTO	6.230.500,00	6.420.000,00	0,00	12.650.500,00
Unidade: 12.01	GABINETE DO SECRETÁRIO	395.000,00	2.591.000,00	0,00	2.986.000,00
15	Urbanismo	395.000,00	2.591.000,00		2.986.000,00
15.122	Administração Geral	395.000,00	2.591.000,00		2.986.000,00
15.122.0410	GESTÃO DAS ATIVIDADES DA SECRETARIA MUNICIPAL DE INFRAESTRUTURA E DESENVOLVIMENTO	395.000,00	2.591.000,00		2.986.000,00
15.122.0410.1.145	REEQUIPAMENTO DA SECRETARIA DE INFRAESTRUTURA E SERVIÇOS URBANOS	395.000,00			395.000,00
15.122.0410.2.146	MANUTENÇÃO DA SECRETARIA DE INFRAESTRUTURA E SERVIÇOS URBANOS		2.591.000,00		2.591.000,00
Unidade: 12.02	DIRETORIA DE DESENVOLVIMENTO E SERVIÇOS URBANOS	385.000,00	2.929.000,00	0,00	3.314.000,00
15	Urbanismo	220.000,00	2.929.000,00		3.149.000,00
15.451	Infra-Estrutura Urbana	220.000,00			220.000,00
15.451.0410	GESTÃO DAS ATIVIDADES DA SECRETARIA MUNICIPAL DE INFRAESTRUTURA E DESENVOLVIMENTO	220.000,00			220.000,00
15.451.0410.1.160	CONSTRUÇÃO, AMPLIAÇÃO E RESTAURAÇÃO DE PONTES, BUEIROS, PASSAGENS MÓVEIS	50.000,00			50.000,00
15.451.0410.1.161	ELABORAÇÃO DE PROJETOS DE INFRAESTRUTURA	150.000,00			150.000,00
15.451.0410.1.908	AQUISIÇÃO DE CONTAINERS E CAÇAMBAS ESTACIONÁRIAS PARA COLETA DE LIXO	20.000,00			20.000,00





Estado de Pernambuco
MUNICÍPIO DE BOM CONSELHO

ORÇAMENTÁRIA ANUAL 2020

Programa de Trabalho do Governo (Anexo 6 da Lei nº 4.320/64) (Consolidado)

Código	Especificação	Projetos	Atividades	Operações Especiais	Total
Órgão: 12.00	SECRETARIA MUNICIPAL DE INFRAESTRUTURA E DESENVOLV	6.230.500,00	6.420.000,00	0,00	12.650.500,00
Unidade: 12.02	DIRETORIA DE DESENVOLVIMENTO E SERVIÇOS URBANOS	385.000,00	2.929.000,00	0,00	3.314.000,00
5	Urbanismo	220.000,00	2.929.000,00		3.149.000,00
5.452	Serviços Urbanos		2.929.000,00		2.929.000,00
5.452.0410	GESTÃO DAS ATIVIDADES DA SECRETARIA MUNICIPAL DE INFRAESTRUTURA E DESENVOLV		2.929.000,00		2.929.000,00
5.452.0410.2.151	MANUTENÇÃO DOS SERVIÇOS DE LIMPEZA PÚBLICA E/OU LIXO HOSPITALAR		2.325.000,00		2.325.000,00
5.452.0410.2.152	MANUTENÇÃO DOS CEMITÉRIOS		19.000,00		19.000,00
5.452.0410.2.153	MANUTENÇÃO DA ILUMINAÇÃO PÚBLICA		585.000,00		585.000,00
10	Gestão Ambiental	95.000,00			95.000,00
10.541	Preservação e Conservação Ambiental	95.000,00			95.000,00
10.541.0410	GESTÃO DAS ATIVIDADES DA SECRETARIA MUNICIPAL DE INFRAESTRUTURA E DESENVOLV	95.000,00			95.000,00
10.541.0410.1.174	CONSTRUÇÃO DE SEMEITEIRA MUNICIPAL	15.000,00			15.000,00
10.541.0410.1.911	CONSTRUÇÃO DE USINA DE RECICLAGEM DE LIXO EM BOM CONSELHO	80.000,00			80.000,00
25	Energia	70.000,00			70.000,00
25.752	Energia Elétrica	70.000,00			70.000,00
25.752.0410	GESTÃO DAS ATIVIDADES DA SECRETARIA MUNICIPAL DE INFRAESTRUTURA E DESENVOLV	70.000,00			70.000,00
25.752.0410.1.159	EXPANSÃO DA ILUMINAÇÃO PÚBLICA	70.000,00			70.000,00
Unidade: 12.03	DIRETORIA DE OBRAS E INFRAESTRUTURA	3.770.500,00	56.000,00	0,00	3.826.500,00
10	Saúde	20.000,00			20.000,00
10.302	Assistência Hospitalar e Ambulatorial	20.000,00			20.000,00
10.302.1501	INFRA ESTRUTURA MUNICIPAL DO FEM	20.000,00			20.000,00
10.302.1501.1.899	CONSTRUÇÃO, REFORMA E/OU AMPLIAÇÃO DO PRÉDIO DO HOSPITAL COM RECURSOS	20.000,00			20.000,00
15	Urbanismo	3.345.500,00	26.000,00		3.371.500,00
15.451	Infra-Estrutura Urbana	3.345.500,00	16.000,00		3.361.500,00
15.451.0410	GESTÃO DAS ATIVIDADES DA SECRETARIA MUNICIPAL DE INFRAESTRUTURA E DESENVOLV	3.250.500,00	16.000,00		3.266.500,00
15.451.0410.1.147	DESAPROPRIAÇÕES DE IMÓVEIS	50.000,00			50.000,00
15.451.0410.1.148	CONSTRUÇÃO, AMPLIAÇÃO E RESTAURAÇÃO DE PRÉDIOS PÚBLICOS	80.000,00			80.000,00
15.451.0410.1.156	CONSTRUÇÃO, RESTAURAÇÃO DE PRAÇAS, PARQUES E JARDINS	270.000,00			270.000,00
15.451.0410.1.158	CONSTRUÇÃO, AMPLIAÇÃO E RESTAURAÇÃO DE CEMITÉRIOS	20.000,00			20.000,00
15.451.0410.1.170	CONSTRUÇÃO, REFORMA E/OU AMPLIAÇÃO DE ALBERGUE PARA ACOLHER A POPULAÇÃO	35.500,00			35.500,00
15.451.0410.1.708	CONSTRUÇÃO, REFORMA E/OU AMPLIAÇÃO DA RODOVIÁRIA MUNICIPAL COM RECURSOS	30.000,00			30.000,00
15.451.0410.1.709	CONSTRUÇÃO, REFORMA E/OU AMPLIAÇÃO DE MATADOURO PÚBLICO COM RECURSOS	75.000,00			75.000,00
15.451.0410.1.710	CONSTRUÇÃO DA PONTE QUE LIGA À COHAB AO CENTRO DA CIDADE	300.000,00			300.000,00
15.451.0410.1.711	CONSTRUÇÃO DA ADUTORA DE CINTURÃO VERDE COM RECURSOS DE CONVÊNIO	400.000,00			400.000,00



Estado de Pernambuco
MUNICÍPIO DE BOM CONSELHO

ORÇAMENTARIA ANUAL 2020

Programa de Trabalho de Governo (Anexo 6 da Lei nº 4.320/64) (Consolidado)

Código	Especificação	Projetos	Atividades	Operações Especiais	Total
Órgão: 12.00	SECRETARIA MUNICIPAL DE INFRAESTRUTURA E DESENVOLV	6.230.500,00	6.420.000,00	0,00	12.650.500,00
Unidade: 12.03	DIRETORIA DE OBRAS E INFRAESTRUTURA	3.770.500,00	56.000,00	0,00	3.826.500,00
5	Urbanismo				
5.451	Infra-Estrutura Urbana	3.345.500,00	26.000,00		3.371.500,00
5.451.0410	GESTÃO DAS ATIVIDADES DA SECRETARIA MUNICIPAL DE INFRAESTRUTURA E DESENVOLV	3.345.500,00	16.000,00		3.361.500,00
5.451.0410.1.713	CONSTRUÇÃO DE PASSAGENS MOLHADAS COM RECURSOS DE CONVÊNIOS	3.250.500,00	16.000,00		3.266.500,00
5.451.0410.1.718	CONSTRUÇÃO DE SANEAMENTO, ESGOTAMENTO SANITARIO E REVITALIZAÇÃO DO RIO	50.000,00			50.000,00
5.451.0410.1.920	MANUTENÇÃO E AMPLIAÇÃO DO PÁTIO DE EVENTOS	500.000,00			500.000,00
5.451.0410.1.921	PAVIMENTAÇÃO ASFALTICA E/OU DE PARALELEPIPEDO DAS RUAS E AVENIDAS COM RE	90.000,00			90.000,00
5.451.0410.2.706	MANUTENÇÃO DO PÁTIO DE EVENTOS	1.350.000,00			1.350.000,00
5.451.1502	INFRA ESTRUTURA MUNICIPAL		16.000,00		16.000,00
5.451.1502.1.917	REVITALIZAÇÃO E CONSTRUÇÃO DOS ACESSOS DA CIDADE	95.000,00			95.000,00
5.451.1502.1.918	REVITALIZAÇÃO E URBANIZAÇÃO DAS PRAÇAS, PARQUES E JARDINS	30.000,00			30.000,00
5.451.1502.1.919	REURBANIZAÇÃO DOS CANTEIROS CENTRAIS	40.000,00			40.000,00
5.845	Outras Transferências	25.000,00			25.000,00
5.845.0410	GESTÃO DAS ATIVIDADES DA SECRETARIA MUNICIPAL DE INFRAESTRUTURA E DESENVOLV		10.000,00		10.000,00
5.845.0410.2.104	CONSÓRCIOS COM OUTROS MUNICÍPIOS		10.000,00		10.000,00
18	Gestão Ambiental				
18.541	Preservação e Conservação Ambiental	305.000,00	30.000,00		335.000,00
18.541.0410	GESTÃO DAS ATIVIDADES DA SECRETARIA MUNICIPAL DE INFRAESTRUTURA E DESENVOLV	305.000,00	30.000,00		335.000,00
18.541.0410.1.910	OBRAS DE INFRAESTRUTURA E MELHORIAS AMBIENTAIS	305.000,00	30.000,00		335.000,00
18.541.0410.1.922	CONSTRUÇÃO DE ATERRO SANITÁRIO	60.000,00			60.000,00
18.541.0410.2.427	MANUTENÇÃO DO ATERRO SANITÁRIO	245.000,00			245.000,00
20	Agricultura		30.000,00		30.000,00
20.605	Abastecimento	100.000,00			100.000,00
20.605.0410	GESTÃO DAS ATIVIDADES DA SECRETARIA MUNICIPAL DE INFRAESTRUTURA E DESENVOLV	100.000,00			100.000,00
20.605.0410.1.167	CONSTRUÇÃO,AMPLIAÇÃO E RESTAURAÇÃO DE MERCADOS,MATADOUROS,FEIRAS LIV	100.000,00			100.000,00
Unidade: 12.04	DIRETORIA DE ESTRADAS, TRANSPORTE E LAZER	825.000,00	520.000,00	0,00	1.345.000,00
15	Urbanismo				
15.451	Infra-Estrutura Urbana	625.000,00			625.000,00
15.451.0410	GESTÃO DAS ATIVIDADES DA SECRETARIA MUNICIPAL DE INFRAESTRUTURA E DESENVOLV	625.000,00			625.000,00
15.451.0410.1.149	CONSTRUÇÃO, AMPLIAÇÃO E/OU RECUPERAÇÃO DE CALÇAMENTOS,CALÇADAS,MEIO-I	625.000,00			625.000,00
15.451.0410.1.852	REFORMA DO TEATRO MUNICIPAL CONHECIDO COMO CUSCJZ	425.000,00			425.000,00
15.451.0410.1.883	CONSTRUÇÃO DE QUADRAS E CAMPOS DE FUTEBOL	100.000,00			100.000,00
		100.000,00			100.000,00

<http://ciouid.it-solucoes.inf.br/transparenciaMunicipal/download/54-202202001#0958.pdf>
 assinado por: idUser 83





Estado de Pernambuco
MUNICÍPIO DE BOM CONSELHO

ORÇAMENTÁRIA ANUAL 2020

Plano de Trabalho de Governo (Anexo 6 da Lei nº 4.320/64) (Consolidado)

Código	Especificação	Projetos	Atividades	Operações Especiais	Total
Órgão: 12.00	SECRETARIA MUNICIPAL DE INFRAESTRUTURA E DESENVOLV	6.230.500,00	6.420.000,00	0,00	12.650.500,00
Unidade: 12.04	DIRETORIA DE ESTRADAS, TRANSPORTE E LAZER	825.000,00	520.000,00	0,00	1.345.000,00
15	Transporte				
15.451	Infra-Estrutura Urbana	100.000,00	520.000,00		620.000,00
15.451.0410	GESTÃO DAS ATIVIDADES DA SECRETARIA MUNICIPAL DE INFRAESTRUTURA E DESENVOLV	100.000,00	520.000,00		620.000,00
15.451.0410.1.168	CONSTRUÇÃO, AMPLIAÇÃO DE VIAS RURAIS, INCLUSIVE PONTES E BUEIROS	100.000,00			100.000,00
15.451.0410.2.169	MANUTENÇÃO DE ESTRADAS E VIAS MUNICIPAIS		520.000,00		520.000,00
27	Desporto e Lazer	100.000,00			100.000,00
27.812	Desporto Comunitário	100.000,00			100.000,00
27.812.0410	GESTÃO DAS ATIVIDADES DA SECRETARIA MUNICIPAL DE INFRAESTRUTURA E DESENVOLV	100.000,00			100.000,00
27.812.0410.1.169	CONSTRUÇÃO, AMPLIAÇÃO E RESTAURAÇÃO DE ESPAÇOS DESPORTIVOS	100.000,00			100.000,00
Unidade: 12.05	DIRETORIA DE HABITAÇÃO E SANEAMENTO	855.000,00	324.000,00	0,00	1.179.000,00
15	Urbanismo	110.000,00			110.000,00
15.451	Infra-Estrutura Urbana	110.000,00			110.000,00
15.451.0410	GESTÃO DAS ATIVIDADES DA SECRETARIA MUNICIPAL DE INFRAESTRUTURA E DESENVOLV	110.000,00			110.000,00
15.451.0410.1.157	CONSTRUÇÃO, RESTAURAÇÃO DE ESCADARIAS, ENCOSTAS, MURO DE ARRIMO E PASS	110.000,00			110.000,00
16	Habitação	120.000,00	40.000,00		160.000,00
16.482	Habitação Urbana	120.000,00	40.000,00		160.000,00
16.482.0410	GESTÃO DAS ATIVIDADES DA SECRETARIA MUNICIPAL DE INFRAESTRUTURA E DESENVOLV	120.000,00	40.000,00		160.000,00
16.482.0410.1.162	CONSTRUÇÃO E RESTAURAÇÃO DE CASAS POPULARES	120.000,00			120.000,00
16.482.0410.2.203	DISTRIBUIÇÃO DE KITS DE MATERIAL DE CONSTRUÇÃO A POPULAÇÃO CARENTE		40.000,00		40.000,00
17	Saneamento	625.000,00	284.000,00		909.000,00
17.512	Saneamento Básico Urbano	395.000,00			395.000,00
17.512.0410	GESTÃO DAS ATIVIDADES DA SECRETARIA MUNICIPAL DE INFRAESTRUTURA E DESENVOLV	395.000,00			395.000,00
17.512.0410.1.163	CONSTRUÇÃO DE MELHORIAS SANITÁRIAS DOMICILIARES	245.000,00			245.000,00
17.512.0410.1.164	CONSTRUÇÃO, AMPLIAÇÃO E RESTAURAÇÃO DE ESGOTOS, GALERIAS E FOSSAS SÉPT	95.000,00			95.000,00
17.512.0410.1.175	CONSTRUÇÃO E/OU RESTAURAÇÃO DE CANAIS, VALAS, CANALETAS E BUEIROS	55.000,00			55.000,00
17.544	Recursos Hídricos	230.000,00	284.000,00		514.000,00
17.544.0410	GESTÃO DAS ATIVIDADES DA SECRETARIA MUNICIPAL DE INFRAESTRUTURA E DESENVOLV	230.000,00	284.000,00		514.000,00
17.544.0410.1.165	AMPLIAÇÃO E RESTAURAÇÃO DO SISTEMA DE ABASTECIMENTO DE ÁGUA	130.000,00			130.000,00
17.544.0410.1.196	CONSTRUÇÃO DE BARRAGENS, AÇUDES E BARREIROS NO MUNICÍPIO	100.000,00			100.000,00
17.544.0410.2.195	MANUTENÇÃO DO ABASTECIMENTO DE ÁGUA		284.000,00		284.000,00





Estado de Pernambuco
MUNICÍPIO DE BOM CONSELHO

ORÇAMENTARIA ANUAL 2020

Plano de Trabalho de Governo (Anexo 6 da Lei nº 4.320/64) (Consolidado)

Código	Especificação	Projetos	Atividades	Operações Especiais	Total
Orgão: 13.00	SECRETARIA DE AGRICULTURA, ABASTEC., REC. HÍDRICOS E	345.000,00	3.254.200,00	0,00	3.599.200,00
Unidade: 13.01	GABINETE DO SECRETÁRIO	50.000,00	2.080.200,00	0,00	2.130.200,00
	Agricultura	50.000,00	2.080.200,00		2.130.200,00
	Administração Geral		2.080.200,00		2.080.200,00
13.122					
13.122.0411	GESTÃO DAS ATIVIDADES DA SECRETARIA MUNICIPAL DE AGRICULTURA, ABASTECIMENT		2.080.200,00		2.080.200,00
13.122.0411.2.173	MANUTENÇÃO DA SECRETARIA DE AGRICULTURA, ABASTECIMENTO E MEIO AMBIENTE		2.080.200,00		2.080.200,00
13.608	Promoção da Produção Agropecuária	50.000,00			50.000,00
13.608.0411	GESTÃO DAS ATIVIDADES DA SECRETARIA MUNICIPAL DE AGRICULTURA, ABASTECIMENT	50.000,00			50.000,00
13.608.0411.1.884	AQUISIÇÃO DE MÁQUINAS E IMPLEMENTOS AGRÍCOLAS	50.000,00			50.000,00
Unidade: 13.02	DIRETORIA DE AGRICULT. DESENVOLVIMENTO DA PECUÁRIA	20.000,00	538.000,00	0,00	558.000,00
	Agricultura	20.000,00	317.000,00		337.000,00
	Extensão Rural		280.000,00		280.000,00
13.606					
13.606.0411	GESTÃO DAS ATIVIDADES DA SECRETARIA MUNICIPAL DE AGRICULTURA, ABASTECIMENT		280.000,00		280.000,00
13.606.0411.2.176	APOIO PARA O DESENVOLVIMENTO AGROPECUÁRIO NO MUNICÍPIO		280.000,00		280.000,00
13.608	Promoção da Produção Agropecuária	20.000,00	37.000,00		57.000,00
13.608.0411	GESTÃO DAS ATIVIDADES DA SECRETARIA MUNICIPAL DE AGRICULTURA, ABASTECIMENT	20.000,00	37.000,00		57.000,00
13.608.0411.1.912	CONSTRUÇÃO DE ABRIGOS, SILOS E RESFRIADORES PARA OS PRODUTORES RURAIS I	20.000,00			20.000,00
13.608.0411.2.174	REALIZAÇÃO DE FEIRAS DE EXPOSIÇÃO ANIMAIS		27.000,00		27.000,00
13.608.0411.2.919	DISTRIBUIÇÃO DE SEMENTES E MUDAS PARA PEQUENOS AGRICULTORES DO MUNICÍPI		10.000,00		10.000,00
21	Organização Agrária		221.000,00		221.000,00
	Reforma Agrária		221.000,00		221.000,00
21.631					
21.631.0411	GESTÃO DAS ATIVIDADES DA SECRETARIA MUNICIPAL DE AGRICULTURA, ABASTECIMENT		221.000,00		221.000,00
21.631.0411.2.920	APOIO AO PEQUENO PRODUTOR RURAL ATRAVÉS DE ASSISTÊNCIA TÉCNICO-AGRONÔM		221.000,00		221.000,00
Unidade: 13.03	DIRETORIA DE ABASTECIMENTO	275.000,00	591.000,00	0,00	866.000,00
	Saneamento	60.000,00			60.000,00
	Saneamento Básico Rural	60.000,00			60.000,00
17					
17.511					
17.511.0411	GESTÃO DAS ATIVIDADES DA SECRETARIA MUNICIPAL DE AGRICULTURA, ABASTECIMENT	60.000,00			60.000,00
17.511.0411.1.915	CONSTRUÇÃO DE CISTERNAS E ABERTURA DE POÇOS ARTESIANOS	60.000,00			60.000,00





Estado de Pernambuco
MUNICÍPIO DE BOM CONSELHO

ORÇAMENTÁRIA ANUAL 2020

rama de Trabalho de Governo (Anexo 6 da Lei nº 4.320/64) (Consolidado)

Código	Especificação	Projetos	Atividades	Operações Especiais	Total
Órgão: 13.00	SECRETARIA DE AGRICULTURA, ABASTEC., REC. HÍDRICOS E	345.000,00	3.254.200,00	0,00	3.599.200,00
Unidade: 13.03	DIRETORIA DE ABASTECIMENTO	275.000,00	591.000,00	0,00	866.000,00
08	Gestão Ambiental	55.000,00	36.000,00		91.000,00
08.542	Controle Ambiental	55.000,00	36.000,00		91.000,00
08.542.1505	PROGRAMA DE ENFRENTAMENTO DA SECA	55.000,00	36.000,00		91.000,00
08.542.1505.1.199	AQUISIÇÃO DE MÓVEIS, MÁQ. E EQUIPAMENTOS DIVERSOS P/ ENFRENTAR A SECA	55.000,00			55.000,00
08.542.1505.2.201	ABASTECIMENTO EMERGENCIAL DE ÁGUA P/ POPULAÇÃO ATINGIDA PELA SECA		36.000,00		36.000,00
20	Agricultura	180.000,00	555.000,00		715.000,00
20.122	Administração Geral	100.000,00			100.000,00
20.122.0411	GESTÃO DAS ATIVIDADES DA SECRETARIA MUNICIPAL DE AGRICULTURA, ABASTECIMENT	100.000,00			100.000,00
20.122.0411.1.172	REEQUIPAMENTO DA SECRETARIA DE AGRICULTURA, ABASTECIMENTO E MEIO AMBIEN	100.000,00			100.000,00
20.244	Assistência Comunitária		555.000,00		555.000,00
20.244.0411	GESTÃO DAS ATIVIDADES DA SECRETARIA MUNICIPAL DE AGRICULTURA, ABASTECIMENT		555.000,00		555.000,00
20.244.0411.2.175	ABASTECIMENTO DE ÁGUA EM CARROS PIPA PARA PESSOAS CARENTES		555.000,00		555.000,00
20.605	Abastecimento	60.000,00			60.000,00
20.605.0411	GESTÃO DAS ATIVIDADES DA SECRETARIA MUNICIPAL DE AGRICULTURA, ABASTECIMENT	60.000,00			60.000,00
20.605.0411.1.909	CONSTRUÇÃO DE BARREIROS E BARRAGENS PARA ARMAZENAMENTO D'ÁGUA	60.000,00			60.000,00
Unidade: 13.04	DIRETORIA DE DESENVOLVIMENTO RURAL	0,00	45.000,00	0,00	45.000,00
20	Agricultura		45.000,00		45.000,00
20.608	Promoção da Produção Agropecuária		45.000,00		45.000,00
20.608.0411	GESTÃO DAS ATIVIDADES DA SECRETARIA MUNICIPAL DE AGRICULTURA, ABASTECIMENT		45.000,00		45.000,00
20.608.0411.2.921	CONTRIBUIÇÃO PARA A FORMAÇÃO DO FUNDÔ SAFRA E OUTROS PROGRAMAS DE AUX		45.000,00		45.000,00
Órgão: 14.00	ENTIDADES SUPERVISIONADAS	4.261.000,00	74.815.500,00	500.000,00	79.967.500,00
Unidade: 14.01	FUNDECA - FUNDO DE DEFESA DOS DIREITOS DA CRIANÇA	10.000,00	212.000,00	2.000,00	224.000,00
08	Assistência Social	10.000,00	212.000,00		222.000,00
08.243	Assistência à Criança e ao Adolescente	10.000,00	212.000,00		222.000,00
08.243.0806	APOIO AO CONSELHO TUTELAR	10.000,00	167.000,00		177.000,00
08.243.0806.1.580	REEQUIPAMENTO DO CONSELHO TUTELAR DA CRIANÇA E DO ADOLESCENTE	10.000,00			10.000,00
08.243.0806.2.578	MANUTENÇÃO DO FUNDO DE DESENVOLVIMENTO DA CRIANÇA E DO ADOLESCENTE		49.000,00		49.000,00
08.243.0806.2.581	APOIO AO CONSELHO TUTELAR DA CRIANÇA E DO ADOLESCENTE		118.000,00		118.000,00
08.243.0808	APOIO A ENTIDADES SEM FINS LUCRATIVOS		45.000,00		45.000,00
08.243.0808.2.582	CONTRIBUIÇÕES E SUBVENÇÕES SOCIAIS A ENTIDADES ASSISTENCIAIS		45.000,00		45.000,00

PORTAL DA TRANSPARENCIA
 http://ciouid-it-solucoes.inf.br/transparenciaMunicipal/download/54-20220201010958.pdf
 assinado por: iduser 83



Estado de Pernambuco
MUNICÍPIO DE BOM CONSELHO

ORÇAMENTÁRIA ANUAL 2020

Programa de Trabalho de Governo (Anexo 6 da Lei nº 4.320/64) (Consolidado)

Código	Especificação	Projetos	Atividades	Operações Especiais	Total
Órgão: 14.00 ENTIDADES SUPERVISIONADAS		4.261.000,00	74.815.500,00	500.000,00	79.907.500,00
Unidade: 14.01 FUNDECA - FUNDO DE DEFESA DOS DIREITOS DA CRIANÇA		10.000,00	212.000,00	2.000,00	224.000,00
	Encargos Especiais				
08.846	Outros Encargos Especiais			2.000,00	2.000,00
08.846.0806	APOIO AO CONSELHO TUTELAR			2.000,00	2.000,00
08.846.0806.0.105	SENTENÇAS JUDICIAIS E PRECATÓRIOS - FUNDECA			2.000,00	2.000,00
Unidade: 14.02 FMAS - FUNDO MUNICIPAL DE ASSISTÊNCIA SOCIAL		675.000,00	3.986.000,00	122.000,00	4.783.000,00
08	Assistência Social	675.000,00	3.973.000,00		4.648.000,00
08.122	Administração Geral	155.000,00	656.000,00		811.000,00
08.122.0801	GESTÃO DA ASSISTÊNCIA SOCIAL		656.000,00		656.000,00
08.122.0801.2.123	MANUTENÇÃO DA SECRETARIA DE AÇÃO SOCIAL E CIDADANIA		473.000,00		473.000,00
08.122.0801.2.402	MANUTENÇÃO DAS ATIVIDADES DO FUNDO MUNICIPAL DE ASSISTÊNCIA SOCIAL		151.000,00		151.000,00
08.122.0801.2.430	MANUTENÇÃO DAS AÇÕES DO CONSELHO MUNICIPAL DOS DIREITOS DOS IDOSOS		32.000,00		32.000,00
08.122.0807	INVESTIMENTOS NA ÁREA DE ASSISTÊNCIA SOCIAL	155.000,00			155.000,00
08.122.0807.1.401	REEQUIPAMENTO DO FUNDO MUNICIPAL DE ASSISTÊNCIA SOCIAL	45.000,00			45.000,00
08.122.0807.1.426	AQUISIÇÃO, CONSTRUÇÃO, REFORMA E/OU AMPLIAÇÃO DE IMÓVEIS VINCULADOS A AS	90.000,00			90.000,00
08.122.0807.1.924	CONSTRUÇÃO, REFORMA E/OU AMPLIAÇÃO DE PRÉDIOS VINCULADOS AO FMAS, INCLU	20.000,00			20.000,00
08.123	Administração Financeira		20.000,00		20.000,00
08.123.0808	APOIO A ENTIDADES SEM FINS LUCRATIVOS		20.000,00		20.000,00
08.123.0808.2.419	SUBVENÇÕES A ENTIDADES ASSISTENCIAIS SEM FINS LUCRATIVOS		20.000,00		20.000,00
08.128	Formação de Recursos Humanos		40.000,00		40.000,00
08.128.0801	GESTÃO DA ASSISTÊNCIA SOCIAL		20.000,00		20.000,00
08.128.0801.2.433	REALIZAÇÃO DE FORMAÇÃO CONTINUADA PARA OS TRABALHADORES DO SUAS		20.000,00		20.000,00
08.128.0905	QUALIFICAÇÃO PROFISSIONAL E EMPREGABILIDADE/INCLUSÃO SOCIOPRODUTIVO		20.000,00		20.000,00
08.128.0905.2.908	MANUTENÇÃO DAS AÇÕES DE INCENTIVO E ASSISTÊNCIA A PROFISSIONALIZAÇÃO DA I		20.000,00		20.000,00
08.241	Assistência ao Idoso		210.000,00		210.000,00
08.241.0816	BLOCO DA PROTEÇÃO SOCIAL ESPECIAL		210.000,00		210.000,00
08.241.0816.2.432	SERVIÇO DE PROTEÇÃO E ATENDIMENTO ESPECIALIZADO A FAMÍLIA E INDIVÍDUO - PAE		210.000,00		210.000,00
08.242	Assistência ao Portador de Deficiência		34.000,00		34.000,00
08.242.0815	BLOCO DA PROTEÇÃO SOCIAL BÁSICA		34.000,00		34.000,00
08.242.0815.2.405	SERVIÇO DE PROTEÇÃO SOCIAL BÁSICA PARA PESSOAS COM DEFICIÊNCIA		34.000,00		34.000,00

<http://ciouid.it-solucoes.inf.br/transparenciaMunicipal/download/54-20220201140958.pdf>
 assinado por: iduser 83





Estado de Pernambuco
Município de BOM CONSELHO

ORÇAMENTÁRIA ANUAL 2020

Plano de Trabalho de Governo (Anexo 6 da Lei nº 4.320/64) (Consolidado)

Código	Especificação	Projetos	Atividades	Operações Especiais	Total
Órgão: 14.00	ENTIDADES SUPERVISIONADAS	4.261.000,00	74.815.500,00	500.000,00	79.907.500,00
Unidade: 14.02	FMAS - FUNDO MUNICIPAL DE ASSISTÊNCIA SOCIAL	675.000,00	3.986.000,00	122.000,00	4.783.000,00
	Assistência Social	675.000,00	3.973.000,00		4.648.000,00
08.243	Assistência à Criança e ao Adolescente	30.000,00	1.038.000,00		1.068.000,00
08.243.0811	BENEFÍCIO DE PRESTAÇÃO CONTINUADA - BPC		49.000,00		49.000,00
08.243.0811.2.943	MANUTENÇÃO DO PROGRAMA BPC NA ESCOLA		49.000,00		49.000,00
08.243.0814	AEPETI - AÇÕES ESTRATÉGICAS DO PROGRAMA DE ERRADICAÇÃO DO TRABALHO INFAN	15.000,00	200.000,00		215.000,00
08.243.0814.1.418	AEPETI - AQUISIÇÃO DE VEÍCULOS, MÓVEIS, MÁQUINAS E EQUIPAMENTOS DIVERSOS	15.000,00			15.000,00
08.243.0814.2.937	AEPETI - MANUTENÇÃO DAS AÇÕES ESTRATÉGICAS DO PETI		200.000,00		200.000,00
08.243.0815	BLOCO DA PROTEÇÃO SOCIAL BÁSICA	15.000,00	752.000,00		767.000,00
08.243.0815.1.415	SCFV - AQUISIÇÃO DE VEÍCULOS, MÓVEIS, MÁQUINAS E EQUIPAMENTOS DIVERSOS	15.000,00			15.000,00
08.243.0815.2.409	SERVIÇO DE CONVIVÊNCIA E FORTALECIMENTO DE VÍNCULOS		752.000,00		752.000,00
08.243.0816	BLOCO DA PROTEÇÃO SOCIAL ESPECIAL		37.000,00		37.000,00
08.243.0816.2.435	MANUTENÇÃO DAS ATIVIDADES DO AEPETI		37.000,00		37.000,00
08.244	Assistência Comunitária	490.000,00	1.962.000,00		2.452.000,00
08.244.0801	GESTÃO DA ASSISTÊNCIA SOCIAL	90.000,00	30.000,00		120.000,00
08.244.0801.1.414	FEM MULHER - AQUISIÇÃO DE EQUIPAMENTOS E MATERIAL PERMANENTE	90.000,00			90.000,00
08.244.0801.2.434	MANUTENÇÃO DO FEM MULHER		30.000,00		30.000,00
08.244.0807	INVESTIMENTOS NA ÁREA DE ASSISTÊNCIA SOCIAL	320.000,00			320.000,00
08.244.0807.1.410	AQUISIÇÃO DE MÓVEIS, MÁQ. VEÍC. E EQUIP. DIVERSOS DEST. AS AÇÕES DO PROGRAM	100.000,00			100.000,00
08.244.0807.1.411	IGD-SUAS - AQUISIÇÃO DE MÓVEIS, MÁQUINAS E EQUIPAMENTOS DIVERSOS PARA O AI	100.000,00			100.000,00
08.244.0807.1.412	AQUISIÇÃO DE MÓVEIS E EQUIPAMENTOS PARA O PAIF/CRAS	120.000,00			120.000,00
08.244.0815	BLOCO DA PROTEÇÃO SOCIAL BÁSICA	15.000,00	707.000,00		722.000,00
08.244.0815.1.417	PRÓG. CRIANÇA FELIZ - AQUISIÇÃO DE VEÍCULOS, MÓVEIS, MÁQUINAS E EQUIPAMENTOS	15.000,00			15.000,00
08.244.0815.2.431	PROGRAMA DE ATENÇÃO INTEGRAL A FAMÍLIA - PAIF/CRAS		450.000,00		450.000,00
08.244.0815.2.899	ATENÇÃO INTEGRAL A MULHER		25.000,00		25.000,00
08.244.0815.2.934	MANUTENÇÃO DAS ATIVIDADES DO PROGRAMA CRIANÇA FELIZ		232.000,00		232.000,00
08.244.0816	BLOCO DA PROTEÇÃO SOCIAL ESPECIAL	50.000,00			50.000,00
08.244.0816.1.929	AQUISIÇÃO DE VEÍCULOS, MÓVEIS, MÁQUINAS E EQUIPAMENTOS DIVERSOS COM REC	50.000,00			50.000,00
08.244.0817	MANUTENÇÃO DA GESTÃO DO IGD SUAS		98.000,00		98.000,00
08.244.0817.2.425	IGDSUAS - ÍNDICE DE GESTÃO DESCENTRALIZADA DO SISTEMA ÚNICO DE ASSISTÊNCI		98.000,00		98.000,00
08.244.0818	CONCESSÃO DE BENEFÍCIO EVENTUAL		551.000,00		551.000,00
08.244.0818.2.416	DISTRIBUIÇÃO DE MATERIAL PARA CONSTRUÇÃO E RESTAURAÇÃO DE CASAS POPULA		34.000,00		34.000,00
08.244.0818.2.422	REALIZAÇÃO DE EVENTOS DE INCLUSÃO SOCIAL, INCLUSIVE CASAMENTOS COMUNITÁ		7.000,00		7.000,00
08.244.0818.2.423	PROGRAMA DE SEGURANÇA ALIMENTAR		40.000,00		40.000,00
08.244.0818.2.424	CONCESSÃO DE BENEFÍCIOS EVENTUAIS.		280.000,00		280.000,00



Estado de Pernambuco
MUNICÍPIO DE BOM CONSELHO

ORÇAMENTÁRIA ANUAL 2020

Programa de Trabalho de Governo (Anexo 6 da Lei nº 4.320/64) (Consolidado)

Código	Especificação	Projetos	Atividades	Operações Especiais	Total
Órgão: 14.00	ENTIDADES SUPERVISIONADAS	4.261.000,00	74.815.500,00	500.000,00	79.907.500,00
Unidade: 14.02	FMAS - FUNDO MUNICIPAL DE ASSISTÊNCIA SOCIAL	675.000,00	3.986.000,00	122.000,00	4.783.000,00
08	Assistência Social	675.000,00	3.973.000,00		4.648.000,00
08.244	Assistência Comunitária	490.000,00	1.962.000,00		2.452.000,00
08.244.0815	CONCESSÃO DE BENEFÍCIO EVENTUAL		551.000,00		551.000,00
08.244.0818.2.778	ASSISTÊNCIA EMERGENCIAL A VÍTIMAS DE CALAMIDADES		85.000,00		85.000,00
08.244.0818.2.910	PROMOÇÃO DA CIDADANIA ATRAVÉS DA EXPEDIÇÃO DE CARTEIRAS DE IDENTIDADE, D		25.000,00		25.000,00
08.244.0818.2.942	DOAÇÃO DE ATAÚDE		80.000,00		80.000,00
08.244.0819	MANUTENÇÃO DA GESTÃO DO IGD-BOLSA		441.000,00		441.000,00
08.244.0819.2.410	GESTÃO DO CADASTRO BOLSA FAMÍLIA E CADASTRO ÚNICO (IGD BOLSA)		441.000,00		441.000,00
08.244.0821	PROGRAMA ACESSUAS TRABALHO	15.000,00	135.000,00		150.000,00
08.244.0821.1.416	ACESSUAS - AQUISIÇÃO DE VEÍCULOS, MOVEIS, MÁQUINAS E EQUIPAMENTOS DIVERSI	15.000,00			15.000,00
08.244.0821.2.428	MANUTENÇÃO DAS AÇÕES VINCULADAS AO PROGRAMA ACESSUAS TRABALHO		135.000,00		135.000,00
08.306	Alimentação e Nutrição		13.000,00		13.000,00
08.306.0815	BLOCO DA PROTEÇÃO SOCIAL BÁSICA		13.000,00		13.000,00
08.306.0815.2.898	MANUTENÇÃO DAS AÇÕES DE SEGURANÇA ALIMENTAR E NUTRICIONAL - SAN		13.000,00		13.000,00
28	Encargos Especiais		13.000,00	122.000,00	135.000,00
28.843	Serviço da Dívida Interna			120.000,00	120.000,00
28.843.0801	GESTÃO DA ASSISTÊNCIA SOCIAL			120.000,00	120.000,00
28.843.0801.0.305	AMORTIZAÇÃO DE DÍVIDAS PÚBLICAS - FMAS			120.000,00	120.000,00
28.846	Outros Encargos Especiais		13.000,00	2.000,00	15.000,00
28.846.0801	GESTÃO DA ASSISTÊNCIA SOCIAL		13.000,00	2.000,00	15.000,00
28.846.0801.0.105	SENTENÇAS JUDICIAIS E PRECATÓRIOS - FMAS			2.000,00	2.000,00
28.846.0801.2.402	MANUTENÇÃO DAS ATIVIDADES DO FUNDO MUNICIPAL DE ASSISTÊNCIA SOCIAL		13.000,00		13.000,00
Unidade: 14.03	FMS - FUNDO MUNICIPAL DE SAÚDE	2.206.000,00	23.537.500,00	226.000,00	25.969.500,00
10	Saúde	2.206.000,00	23.537.500,00		25.743.500,00
10.122	Administração Geral	190.000,00	2.347.500,00		2.537.500,00
10.122.1005	GESTÃO ADMINISTRATIVA DA SAÚDE E QUALIFICAÇÃO DA GESTÃO DO SUS	190.000,00	2.152.500,00		2.342.500,00
10.122.1005.1.301	AQUISIÇÃO DE IMÓVEIS E EXECUÇÃO DE OBRAS PARA A GESTÃO DA SAÚDE	50.000,00			50.000,00
10.122.1005.1.303	AQUISIÇÃO DE VEÍCULOS, MÁQUINAS, MÓVEIS E EQUIPAMENTOS PARA A SAÚDE E QUI	140.000,00			140.000,00
10.122.1005.2.301	GESTÃO ADMINISTRATIVA DO FUNDO MUNICIPAL DE SAÚDE E QUALIFICAÇÃO DA GEST,		2.152.500,00		2.152.500,00
10.122.1006	CONSELHO MUNICIPAL DE SAÚDE		92.000,00		92.000,00
10.122.1006.2.302	MANUTENÇÃO DAS ATIVIDADES DO CONSELHO MUNICIPAL DE SAÚDE, INCLUSIVE CAP		92.000,00		92.000,00





Estado de Pernambuco
MUNICÍPIO DE BOM CONSELHO

ORÇAMENTÁRIA ANUAL 2020

Programa de Trabalho de Governo (Anexo 6 da Lei nº 4.320/64) (Consolidado)

Código	Especificação	Projetos	Atividades	Operações Especiais	Total
Órgão: 14.00	ENTIDADES SUPERVISIONADAS	4.261.000,00	74.815.500,00	500.000,00	79.907.500,00
Unidade: 14.03	FMS - FUNDO MUNICIPAL DE SAÚDE	2.206.000,00	23.537.500,00	226.000,00	25.969.500,00
0	Saúde	2.206.000,00	23.537.500,00		25.743.500,00
0.122	Administração Geral	190.000,00	2.347.500,00		2.537.500,00
0.122.1008	CASA DE APOIO		103.000,00		103.000,00
0.122.1008.2.940	MANUTENÇÃO DA CASA DE APOIO		103.000,00		103.000,00
0.301	Atenção Básica	960.000,00	8.687.000,00		9.647.000,00
0.301.1001	ATENÇÃO BÁSICA A SAÚDE DA POPULAÇÃO	960.000,00	8.687.000,00		9.647.000,00
0.301.1001.1.305	AQUISIÇÃO DE VEÍCULOS, MÁQUINAS, MÓVEIS E EQUIPAMENTOS PARA ATENÇÃO BÁSICA	340.000,00			340.000,00
0.301.1001.1.306	EXECUÇÃO DE OBRAS PARA A ATENÇÃO BÁSICA	620.000,00			620.000,00
0.301.1001.2.306	MANUTENÇÃO DAS AÇÕES DE ATENÇÃO BÁSICA A SAÚDE		7.899.000,00		7.899.000,00
0.301.1001.2.911	MANUTENÇÃO DO PROGRAMA DE SAÚDE BUCAL		573.000,00		573.000,00
0.301.1001.2.926	PROMOÇÃO DE AÇÕES DE PREVENÇÃO DA SAÚDE DA MULHER		35.000,00		35.000,00
0.301.1001.2.927	PROMOÇÃO DE AÇÕES DE ATENDIMENTO A DOENÇAS CRÔNICAS		40.000,00		40.000,00
0.301.1001.2.928	AÇÕES DE ATENDIMENTO A SAÚDE DO HOMEM		35.000,00		35.000,00
0.301.1001.2.929	AÇÕES DE ATENDIMENTO A SAÚDE DO IDOSO		35.000,00		35.000,00
0.301.1001.2.931	AÇÕES DE ATENDIMENTO A SAÚDE DA CRIANÇA E ADOLESCENTE E PSE		35.000,00		35.000,00
0.301.1001.2.938	AÇÕES DE ATENDIMENTO A PESSOA COM DEFICIÊNCIA		35.000,00		35.000,00
0.302	Assistência Hospitalar e Ambulatorial	940.000,00	10.290.000,00		11.230.000,00
0.302.1002	ASSISTÊNCIA DE MÉDIA E ALTA COMPLEXIDADE HOSPITALAR E AMBULATORIAL	940.000,00	6.778.000,00		7.718.000,00
0.302.1002.1.307	AQUISIÇÃO DE VEÍCULOS, MÁQUINAS, MÓVEIS E EQUIPAMENTOS PARA ASSISTÊNCIA DE MÉDIA E ALTA COMPLEXIDADE	630.000,00			630.000,00
0.302.1002.1.308	EXECUÇÃO DE OBRAS PARA A ASSISTÊNCIA DE MÉDIA E ALTA COMPLEXIDADE	170.000,00			170.000,00
0.302.1002.1.721	AQUISIÇÃO DE EQUIPAMENTOS DIVERSOS PARA O SERVIÇO DE ATENDIMENTO MÓVEL	25.000,00			25.000,00
0.302.1002.1.789	CONSTRUÇÃO DE UPA	30.000,00			30.000,00
0.302.1002.1.923	AQUISIÇÃO DE MÓVEIS, UTENSÍLIOS E EQUIPAMENTOS DIVERSOS PARA O CAPS	25.000,00			25.000,00
0.302.1002.1.926	AQUISIÇÃO DE MÓVEIS, IMÓVEIS E EQUIPAMENTOS DIVERSOS PARA O MELHOR EM CASA	60.000,00			60.000,00
0.302.1002.2.314	MANUTENÇÃO DAS AÇÕES DE ASSISTÊNCIA HOSPITALAR E AMBULATORIAL DE MÉDIA E ALTA COMPLEXIDADE		5.203.000,00		5.203.000,00
0.302.1002.2.900	MANUTENÇÃO DO SERVIÇO DE ATENDIMENTO MÓVEL DE URGÊNCIA (SAMU)		297.000,00		297.000,00
0.302.1002.2.912	MANUTENÇÃO DO PROGRAMA DE TRATAMENTO DE SAÚDE FORA DO DOMICÍLIO - TFD		97.000,00		97.000,00
0.302.1002.2.924	MANUTENÇÃO DO CENTRO DE ATENÇÃO PSICOSSOCIAL (CAPS)		629.000,00		629.000,00
0.302.1002.2.935	REALIZAÇÃO DE CONVÊNIO COM A BENFAM, IMP E HOSPITAL DO CÂNCER E FUNDAÇÃO TETO MUNICIPAL MELHOR EM CASA		102.000,00		102.000,00
0.302.1002.2.939			450.000,00		450.000,00
0.302.1009	ASSISTÊNCIA DE MÉDIA E ALTA COMPLEXIDADE HOSPITALAR		3.512.000,00		3.512.000,00
0.302.1009.2.315	GESTÃO DO HOSPITAL MONSENHOR ALFREDO D'AMASO - SUS DE PORTAS ABERTAS 24 HORAS		3.512.000,00		3.512.000,00

<http://ciouid.it-solucoes.inf.br/transparencia/Municipal/download/54-20220201140958.pdf>
 assinado por: iduser 83



Estado de Pernambuco
Município de Bom Conselho

Orçamento Anual 2020

Programa de Trabalho de Governo (Anexo 6 da Lei nº 4.320/64) (Consolidado)

Código	Especificação	Projetos	Atividades	Operações Especiais	Total
Orgão: 14.00 ENTIDADES SUPERVISIONADAS		4.261.000,00	74.815.500,00	500.000,00	79.907.500,00
Unidade: 14.03 FMS - FUNDO MUNICIPAL DE SAÚDE		2.206.000,00	23.537.500,00	226.000,00	25.969.500,00
10	Saúde	2.206.000,00	23.537.500,00		25.743.500,00
10.303	Suporte Profilático e Terapêutico	50.000,00	844.000,00		894.000,00
10.303.1003	ASSISTÊNCIA FARMACÊUTICA	50.000,00	844.000,00		894.000,00
10.303.1003.1.311	REESTRUTURAÇÃO DA ASSISTÊNCIA FARMACÊUTICA	50.000,00			50.000,00
10.303.1003.2.035	MANUTENÇÃO DA ASSISTÊNCIA FARMACÊUTICA COMPLEMENTAR		20.000,00		20.000,00
10.303.1003.2.317	MANUTENÇÃO DA ASSISTÊNCIA FARMACÊUTICA BÁSICA		824.000,00		824.000,00
10.304	Vigilância Sanitária		367.000,00		367.000,00
10.304.1004	VIGILÂNCIA EM SAÚDE		367.000,00		367.000,00
10.304.1004.2.318	MANUTENÇÃO DAS AÇÕES DE VIGILÂNCIA SANITÁRIA		367.000,00		367.000,00
10.305	Vigilância Epidemiológica	66.000,00	992.000,00		1.058.000,00
10.305.1004	VIGILÂNCIA EM SAÚDE	66.000,00	992.000,00		1.058.000,00
10.305.1004.1.302	EXECUÇÃO DE OBRAS PARA A VIGILÂNCIA EM SAÚDE	30.000,00			30.000,00
10.305.1004.1.304	AQUISIÇÃO DE VEÍCULOS, MÁQUINAS, MÓVEIS E EQUIPAMENTOS PARA A VIGILÂNCIA E	36.000,00			36.000,00
10.305.1004.2.319	MANUTENÇÃO DAS AÇÕES DE VIGILÂNCIA EPIDEMIOLÓGICA E AMBIENTAL		992.000,00		992.000,00
10.306	Alimentação e Nutrição		10.000,00		10.000,00
10.306.1007	GESTÃO ADMINISTRATIVA DA SECRETARIA DE SAÚDE		10.000,00		10.000,00
10.306.1007.2.335	MANUTENÇÃO DAS AÇÕES DO PROGRAMA DE ALIMENTAÇÃO E NUTRIÇÃO		10.000,00		10.000,00
28	Encargos Especiais			226.000,00	226.000,00
28.843	Serviço da Dívida Interna			102.000,00	102.000,00
28.843.1007	GESTÃO ADMINISTRATIVA DA SECRETARIA DE SAÚDE			102.000,00	102.000,00
28.843.1007.0.303	AMORTIZAÇÃO DE DÍVIDAS PÚBLICAS - FMS			102.000,00	102.000,00
28.846	Outros Encargos Especiais			124.000,00	124.000,00
28.846.1007	GESTÃO ADMINISTRATIVA DA SECRETARIA DE SAÚDE			124.000,00	124.000,00
28.846.1007.0.104	SENTENÇAS JUDICIAIS E PRECATÓRIOS - FMS			54.000,00	54.000,00
28.846.1007.0.301	INDENIZAÇÕES E RESTITUIÇÕES DIVERSAS			70.000,00	70.000,00
Unidade: 14.04 RPPS - FUNDO MUNICIPAL DE PREVIDÊNCIA		30.000,00	13.375.000,00	150.000,00	13.886.000,00
04	Administração	30.000,00	665.000,00		695.000,00
04.122	Administração Geral	30.000,00	665.000,00		695.000,00
04.122.0901	GESTÃO ADMINISTRATIVA DO RPPS	30.000,00	665.000,00		695.000,00
04.122.0901.1.600	EXECUÇÃO DE OBRAS, AQUISIÇÃO DE IMÓVEIS, MÁQUINAS E EQUIPAMENTOS DIVERSOS	30.000,00			30.000,00
04.122.0901.2.501	CAPACITAÇÃO, TREINAMENTO E QUALI. DE AGENTES PÚBLICOS MUNICIPAIS, CONSELH		50.000,00		50.000,00
04.122.0901.2.941	GESTÃO ADMINISTRATIVA DO RPPS		615.000,00		615.000,00



Estado de Pernambuco
MUNICÍPIO DE BOM CONSELHO

ORÇAMENTÁRIA ANUAL 2020

Programa de Trabalho de Governo (Anexo 6 da Lei nº 4.320/64) (Consolidado)

Código	Especificação	Projetos	Atividades	Operações Especiais	Total
Órgão: 14.00 ENTIDADES SUPERVISIONADAS		4.261.000,00	74.815.500,00	500.000,00	79.907.500,00
Unidade: 14.04 RPPS - FUNDO MUNICIPAL DE PREVIDÊNCIA		30.000,00	13.375.000,00	150.000,00	13.886.000,00
09	Previdência Social		12.710.000,00		12.710.000,00
09.272	Previdência do Regime Estatutário		12.710.000,00		12.710.000,00
09.272.0902	MANUTENÇÃO DAS ATIVIDADES PREVIDENCIÁRIAS		12.710.000,00		12.710.000,00
09.272.0902.2.503	MANUTENÇÃO DAS ATIVIDADES PREVIDENCIÁRIAS		12.710.000,00		12.710.000,00
08	Encargos Especiais			150.000,00	150.000,00
28.843	Serviço da Dívida Interna			130.000,00	130.000,00
28.843.0902	MANUTENÇÃO DAS ATIVIDADES PREVIDENCIÁRIAS			130.000,00	130.000,00
28.843.0902.0.101	SENTENÇAS JUDICIAIS E PRECATÓRIOS			110.000,00	110.000,00
28.843.0902.0.103	COMPENSAÇÃO FINANCEIRA ENTRE REGIMES (RPPS/RGPS)			10.000,00	10.000,00
28.843.0902.0.302	AMORTIZAÇÃO DE DÍVIDAS PÚBLICAS			10.000,00	10.000,00
28.846	Outros Encargos Especiais			20.000,00	20.000,00
28.846.0902	MANUTENÇÃO DAS ATIVIDADES PREVIDENCIÁRIAS			20.000,00	20.000,00
28.846.0902.0.100	INDENIZAÇÕES E RESTITUIÇÕES DO RPPS			20.000,00	20.000,00
99	Reserva de Contingência				331.000,00
99.997	Reserva Legal				331.000,00
99.997.0902	MANUTENÇÃO DAS ATIVIDADES PREVIDENCIÁRIAS				331.000,00
99.997.0902.9.999	RESERVA DE CONTINGÊNCIA DO RPPS				331.000,00
Unidade: 14.05 CODEAM - CONSÓRCIO - RATEIO		0,00	7.500,00	0,00	7.500,00
04	Administração		7.000,00		7.000,00
04.121	Planejamento e Orçamento		1.000,00		1.000,00
04.121.0412	MANUTENÇÃO DE CONSÓRCIOS		1.000,00		1.000,00
04.121.0412.2.058	MANUTENÇÃO E GESTÃO MACRO ADMINISTRATIVA		1.000,00		1.000,00
04.122	Administração Geral		3.900,00		3.900,00
04.122.0412	MANUTENÇÃO DE CONSÓRCIOS		3.900,00		3.900,00
04.122.0412.2.051	GESTÃO ADMINISTRATIVA DA ASSEMBLÉIA GERAL		700,00		700,00
04.122.0412.2.054	MANUTENÇÃO E GESTÃO DO NIS		1.000,00		1.000,00
04.122.0412.2.056	GESTÃO, PROMOÇÃO E REALIZAÇÃO DE CONCURSOS PÚBLICOS		1.100,00		1.100,00
04.122.0412.2.057	GESTÃO, PROMOÇÃO E REALIZAÇÃO DE FÉRIAS		1.100,00		1.100,00
04.130	Administração de Concessões		1.200,00		1.200,00
04.130.0412	MANUTENÇÃO DE CONSÓRCIOS		1.200,00		1.200,00
04.130.0412.2.052	GESTÃO E MANUTENÇÃO DA DIRETORIA EXECUTIVA		1.200,00		1.200,00





Estado de Pernambuco
Município de BOM CONSELHO

ORÇAMENTÁRIA ANUAL 2020

Programa de Trabalho de Governo (Anexo 6 da Lei nº 4.320/64) (Consolidado)

Código	Especificação	Projetos	Atividades	Operações Especiais	Total
Orgão: 14.00 ENTIDADES SUPERVISIONADAS		4.261.000,00	74.815.500,00	500.000,00	79.907.500,00
Unidade: 14.05 CODEAM - CONSÓRCIO - RATEIO		0,00	7.500,00	0,00	7.500,00
	Administração		7.000,00		7.000,00
14.694	Serviços Financeiros		900,00		900,00
14.694.0412	MANUTENÇÃO DE CONSÓRCIOS		900,00		900,00
14.694.0412.2.053	GESTÃO E MANUTENÇÃO DA SECRETARIA EXECUTIVA		900,00		900,00
	Saúde		500,00		500,00
10.301	Atenção Básica		500,00		500,00
10.301.0412	MANUTENÇÃO DE CONSÓRCIOS		500,00		500,00
10.301.0412.2.055	PROGRAMA DE AÇÕES CUIDADO EM SAÚDE DA MULHER		500,00		500,00
Unidade: 14.06 FUNDEB		1.340.000,00	33.690.000,00	0,00	35.030.000,00
12	Educação	1.340.000,00	33.690.000,00		35.030.000,00
12.361	Ensino Fundamental	500.000,00	29.897.000,00		30.397.000,00
12.361.1201	GESTÃO DAS ATIVIDADES-MEIO DA EDUCAÇÃO BÁSICA	500.000,00	29.897.000,00		30.397.000,00
12.361.1201.1.784	REEQUIPAMENTO DO ENSINO FUNDAMENTAL COM RECURSOS DO FUNDEB	500.000,00			500.000,00
12.361.1201.2.185	MANUTENÇÃO DO ENSINO FUNDAMENTAL COM RECURSOS DO FUNDEB (40%)		11.160.200,00		11.160.200,00
12.361.1201.2.186	MANUTENÇÃO DO ENSINO FUNDAMENTAL - FUNDEB 60%		18.736.800,00		18.736.800,00
12.365	Educação Infantil	440.000,00	3.793.000,00		4.233.000,00
12.365.1210	DESENVOLVIMENTO DA EDUCAÇÃO INFANTIL	440.000,00	3.793.000,00		4.233.000,00
12.365.1210.1.787	CONSTRUÇÃO, AMPLIAÇÃO E REESTRUTURAÇÃO DE UNIDADES PRÉ-ESCOLARES COM	350.000,00			350.000,00
12.365.1210.1.788	REEQUIPAMENTO DA EDUCAÇÃO INFANTIL COM RECURSO DO FUNDEB	90.000,00			90.000,00
12.365.1210.2.789	MANUTENÇÃO DA EDUCAÇÃO INFANTIL COM RECURSO DO FUNDEB (40%)		805.000,00		805.000,00
12.365.1210.2.790	MANUTENÇÃO DA EDUCAÇÃO INFANTIL COM RECURSO DO FUNDEB (60%)		2.988.000,00		2.988.000,00
12.367	Educação Especial	400.000,00			400.000,00
12.367.1201	GESTÃO DAS ATIVIDADES-MEIO DA EDUCAÇÃO BÁSICA	400.000,00			400.000,00
12.367.1201.1.783	REEQUIPAMENTO DA EDUCAÇÃO ESPECIAL	400.000,00			400.000,00
Unidade: 14.07 CODEAM - CONSÓRCIO - PROGRAMA		0,00	7.500,00	0,00	7.500,00
04	Administração		7.000,00		7.000,00
04.121	Planejamento e Orçamento		1.000,00		1.000,00
04.121.0412	MANUTENÇÃO DE CONSÓRCIOS		1.000,00		1.000,00
04.121.0412.2.058	MANUTENÇÃO E GESTÃO MACRO ADMINISTRATIVA		1.000,00		1.000,00





Estado de Pernambuco
Município de BOM CONSELHO

Orçamento Anual 2020

Programa de Trabalho de Governo (Anexo 6 da Lei nº 4.320/64) (Consolidado)

Código	Especificação	Projetos	Atividades	Operações Especiais	Total
Órgão: 14.00 ENTIDADES SUPERVISIONADAS		4.261.000,00	74.815.500,00	500.000,00	79.907.500,00
Unidade: 14.07 CODEAM - CONSÓRCIO - PROGRAMA		0,00	7.500,00	0,00	7.500,00
04	Administração		7.000,00		7.000,00
04.122	Administração Geral		3.900,00		3.900,00
04.122.0412	MANUTENÇÃO DE CONSÓRCIOS		3.900,00		3.900,00
04.122.0412.2.051	GESTÃO ADMINISTRATIVA DA ASSEMBLÉIA GERAL		700,00		700,00
04.122.0412.2.054	MANUTENÇÃO E GESTÃO DO NIS		1.000,00		1.000,00
04.122.0412.2.056	GESTÃO, PROMOÇÃO E REALIZAÇÃO DE CONCURSOS PÚBLICOS		1.100,00		1.100,00
04.122.0412.2.057	GESTÃO, PROMOÇÃO E REALIZAÇÃO DE FÉRIAS		1.100,00		1.100,00
04.130	Administração de Concessões		1.200,00		1.200,00
04.130.0412	MANUTENÇÃO DE CONSÓRCIOS		1.200,00		1.200,00
04.130.0412.2.052	GESTÃO E MANUTENÇÃO DA DIRETORIA EXECUTIVA		1.200,00		1.200,00
04.694	Serviços Financeiros		900,00		900,00
04.694.0412	MANUTENÇÃO DE CONSÓRCIOS		900,00		900,00
04.694.0412.2.053	GESTÃO E MANUTENÇÃO DA SECRETARIA EXECUTIVA		900,00		900,00
10	Saúde		500,00		500,00
10.301	Atenção Básica		500,00		500,00
10.301.0412	MANUTENÇÃO DE CONSÓRCIOS		500,00		500,00
10.301.0412.2.055	PROGRAMA DE AÇÕES CUIDADO EM SAÚDE DA MULHER		500,00		500,00
Órgão: 15.00 SEC EDUCAÇÃO, CULTURA, ESPORTES, LAZER - Prefeitura		495.000,00	1.518.000,00	0,00	2.013.000,00
Unidade: 15.01 GABINETE DO SECRETÁRIO		0,00	132.000,00	0,00	132.000,00
04	Administração		16.000,00		16.000,00
04.122	Administração Geral		16.000,00		16.000,00
04.122.0409	GESTÃO DAS ATIVIDADES DA SECRETARIA MUNICIPAL DE EDUCAÇÃO, CULTURA, ESPORTE		16.000,00		16.000,00
04.122.0409.2.193	DISTRIBUIÇÃO DE INTERNET GRATUITA		16.000,00		16.000,00
13	Cultura		116.000,00		116.000,00
13.122	Administração Geral		116.000,00		116.000,00
13.122.0409	GESTÃO DAS ATIVIDADES DA SECRETARIA MUNICIPAL DE EDUCAÇÃO, CULTURA, ESPORTE		116.000,00		116.000,00
13.122.0409.2.140	MANUTENÇÃO DA SECRETARIA DE CULTURA, ESPORTE E JUVENTUDE		116.000,00		116.000,00

PORTAL DA TRANSPARENCIA
<http://cloud-it-solucoes.inf.br/transparenciaMunicipal/download/54-202302011#0958.pdf>
 assinado por: idUser 83





Estado de Pernambuco
Município de BOM CONSELHO

ORÇAMENTARIA ANUAL 2020

rama de Trabalho de Governo (Anexo 6 da Lei nº 4.320/64) (Consolidado)

Código	Especificação	Projetos	Atividades	Operações Especiais	Total
Órgão: 15.00 SEC EDUCAÇÃO, CULTURA, ESPORTES, LAZER -Prefeitura		495.000,00	1.518.000,00	0,00	2.013.000,00
Unidade: 15.02 DIRETORIA DE GESTÃO EDUCACIONAL		495.000,00	66.000,00	0,00	561.000,00
2	Educação	475.000,00	50.000,00		525.000,00
2.361	Ensino Fundamental	475.000,00	50.000,00		525.000,00
2.361.0409	GESTÃO DAS ATIVIDADES DA SECRETARIA MUNICIPAL DE EDUCAÇÃO, CULTURA, ESPORTES, LAZER E TURISMO	475.000,00	50.000,00		525.000,00
2.361.0409.1.704	REFORMA E AMPLIAÇÃO DE ESCOLAS COM RECURSOS DE CONVÊNIOS	150.000,00			150.000,00
2.361.0409.1.705	AQUISIÇÃO DE VEÍCULOS PARA O TRANSPORTE DE ESTUDANTES COM RECURSOS DE CONVÊNIOS	200.000,00			200.000,00
2.361.0409.1.706	AQUISIÇÃO DE EQUIPAMENTOS PARA A EDUCAÇÃO COM RECURSOS DE CONVÊNIOS	100.000,00			100.000,00
2.361.0409.1.707	AQUISIÇÃO DE BICICLETAS PARA OS ALUNOS DA EDUCAÇÃO BÁSICA COM RECURSOS DE CONVÊNIOS	25.000,00			25.000,00
2.361.0409.2.700	AQUISIÇÃO DE MATERIAL DIDÁTICO COM RECURSOS DE CONVÊNIOS		50.000,00		50.000,00
13	Cultura	20.000,00	16.000,00		36.000,00
13.392	Difusão Cultural	20.000,00	16.000,00		36.000,00
13.392.0409	GESTÃO DAS ATIVIDADES DA SECRETARIA MUNICIPAL DE EDUCAÇÃO, CULTURA, ESPORTES, LAZER E TURISMO	20.000,00	16.000,00		36.000,00
13.392.0409.1.141	IMPLANTAÇÃO E ESTRUTURAÇÃO DE BIBLIOTECAS, ESCOLAS DE MÚSICA E MUSEU	20.000,00			20.000,00
13.392.0409.2.142	MANUTENÇÃO DA BIBLIOTECA MUNICIPAL		16.000,00		16.000,00
Unidade: 15.03 DIRETORIA DE CULTURA		0,00	1.091.000,00	0,00	1.091.000,00
13	Cultura		1.091.000,00		1.091.000,00
13.122	Administração Geral		16.000,00		16.000,00
13.122.0409	GESTÃO DAS ATIVIDADES DA SECRETARIA MUNICIPAL DE EDUCAÇÃO, CULTURA, ESPORTES, LAZER E TURISMO		16.000,00		16.000,00
13.122.0409.2.139	TREINAMENTO E QUALIFICAÇÃO DE AGENTES PÚBLICOS		16.000,00		16.000,00
13.392	Difusão Cultural		1.075.000,00		1.075.000,00
13.392.0409	GESTÃO DAS ATIVIDADES DA SECRETARIA MUNICIPAL DE EDUCAÇÃO, CULTURA, ESPORTES, LAZER E TURISMO		1.075.000,00		1.075.000,00
13.392.0409.2.143	APOIO E REALIZAÇÃO DE EVENTOS FESTIVOS E CULTURAIS		1.075.000,00		1.075.000,00
Unidade: 15.04 DIRETORIA DE ESPORTES, TURISMO E LAZER		0,00	213.000,00	0,00	213.000,00
23	Comércio e Serviços		51.000,00		51.000,00
23.695	Turismo		51.000,00		51.000,00
23.695.1503	TURISMO E LAZER		51.000,00		51.000,00
23.695.1503.2.932	PROMOÇÃO E MANUTENÇÃO DAS ATIVIDADES TURÍSTICAS		51.000,00		51.000,00
27	Desporto e Lazer		162.000,00		162.000,00
27.812	Desporto Comunitário		162.000,00		162.000,00
27.812.0409	GESTÃO DAS ATIVIDADES DA SECRETARIA MUNICIPAL DE EDUCAÇÃO, CULTURA, ESPORTES, LAZER E TURISMO		162.000,00		162.000,00
27.812.0409.2.144	APOIO AO DESPORTO AMADOR		130.000,00		130.000,00



Estado de Pernambuco
MUNICÍPIO DE BOM CONSELHO

ORÇAMENTARIA ANUAL 2020

Programa de Trabalho de Governo (Anexo 6 da Lei nº 4.320/64) (Consolidado)

Código	Especificação	Projetos	Atividades	Operações Especiais	Total
Órgão: 15.00	SEC EDUCAÇÃO, CULTURA, ESPORTES, LAZER -Prefeitura	495.000,00	1.518.000,00	0,00	2.013.000,00
Unidade: 15.04	DIRETORIA DE ESPORTES, TURISMO E LAZER	0,00	213.000,00	0,00	213.000,00
7	Desporto e Lazer		182.000,00		182.000,00
7.812	Desporto Comunitário		182.000,00		182.000,00
7.812.0409	GESTÃO DAS ATIVIDADES DA SECRETARIA MUNICIPAL DE EDUCAÇÃO, CULTURA, ESPORT		182.000,00		182.000,00
7.812.0409.2.922	IMPLANTAÇÃO E MANUTENÇÃO DE ESCOLINHA DE PRÁTICA DE ESPORTES		32.000,00		32.000,00
Unidade: 15.05	DIRETORIA DE DESENVOLVIMENTO À JUVENTUDE	0,00	16.000,00	0,00	16.000,00
13	Cultura		16.000,00		16.000,00
13.392	Difusão Cultural		16.000,00		16.000,00
13.392.0409	GESTÃO DAS ATIVIDADES DA SECRETARIA MUNICIPAL DE EDUCAÇÃO, CULTURA, ESPORT		16.000,00		16.000,00
13.392.0409.2.194	FORMAÇÃO E MANUTENÇÃO DE GRUPOS DE ARTES CÊNICAS		16.000,00		16.000,00
				Total geral:	128.000.000,00



Estado de Pernambuco
Município de BOM CONSELHO

Orçamento Anual 2020

Plano de Trabalho de Governo - Demonstrativo de Funções, Subfunções e Programas, por Projetos, Atividades e Operações Especiais (Anexo 7 da Lei nº 4.320/64)

(Consolidado)

PORTAL DA TRANSPARENCIA

assinado por: idUser 83
http://ciouid.it-solucoes.inf.br/transparenciaMunicipal/download/54-20220201140958.pdf

Código	Especificação	Projetos	Atividades	Operações Especiais	Total
01	Legislativa	100.000,00	3.285.000,00		3.385.000,00
01.021	Administração Geral	100.000,00			100.000,00
01.021.0110	ATIVIDADES LEGISLATIVAS	50.000,00			50.000,00
01.021.0111	ATIVIDADES LEGISLATIVAS	50.000,00			50.000,00
01.031	Ação Legislativa		3.285.000,00		3.285.000,00
01.031.0111	ATIVIDADES LEGISLATIVAS		3.285.000,00		3.285.000,00
03	Essencial à Justiça		20.900,00		20.900,00
03.062	Defesa do Interesse Púb.No Processo Judiciário		20.900,00		20.900,00
03.062.0402	GESTÃO DAS ATIVIDADES DA PROCURADORIA GERAL DO MUNICÍPIO		20.900,00		20.900,00
04	Administração	135.000,00	6.709.000,00		6.844.000,00
04.121	Planejamento e Orçamento		2.000,00		2.000,00
04.121.0412	MANUTENÇÃO DE CONSÓRCIOS		2.000,00		2.000,00
04.122	Administração Geral	125.000,00	6.531.800,00		6.656.800,00
04.122.0401	GESTÃO DAS ATIVIDADES DO GABINETE DO PREFEITO	20.000,00	854.000,00		874.000,00
04.122.0402	GESTÃO DAS ATIVIDADES DA PROCURADORIA GERAL DO MUNICÍPIO	5.000,00	232.000,00		237.000,00
04.122.0404	GESTÃO DAS ATIVIDADES DA SECRETARIA MUNICIPAL DE GOVERNO E ARTICULAÇÃO	10.000,00	248.000,00		258.000,00
04.122.0405	GESTÃO DAS ATIVIDADES DA SECRETARIA MUNICIPAL DE ADMINISTRAÇÃO	50.000,00	2.612.000,00		2.662.000,00
04.122.0406	GESTÃO DAS ATIVIDADES DA SECRETARIA DE FINANÇAS	5.000,00	1.693.000,00		1.698.000,00
04.122.0407	GESTÃO DAS ATIVIDADES DA SECRETARIA DE PLANEJAMENTO E DESENVOLVIMENTO	5.000,00	204.000,00		209.000,00
04.122.0409	GESTÃO DAS ATIVIDADES DA SECRETARIA MUNICIPAL DE EDUCAÇÃO, CULTURA, ESP.		16.000,00		16.000,00
04.122.0412	MANUTENÇÃO DE CONSÓRCIOS		7.800,00		7.800,00
04.122.0901	GESTÃO ADMINISTRATIVA DO RPPS	30.000,00	685.000,00		695.000,00
04.123	Administração Financeira		10.000,00		10.000,00
04.123.0405	GESTÃO DAS ATIVIDADES DA SECRETARIA MUNICIPAL DE ADMINISTRAÇÃO		10.000,00		10.000,00
04.124	Controle Interno	10.000,00	126.000,00		136.000,00
04.124.0403	GESTÃO DAS ATIVIDADES DA SECRETARIA GERAL DE CONTROLE INTERNO	10.000,00	126.000,00		136.000,00
04.126	Formação de Recursos Humanos		20.000,00		20.000,00
04.126.0405	GESTÃO DAS ATIVIDADES DA SECRETARIA MUNICIPAL DE ADMINISTRAÇÃO		20.000,00		20.000,00
04.130	Administração de Concessões		2.400,00		2.400,00
04.130.0412	MANUTENÇÃO DE CONSÓRCIOS		2.400,00		2.400,00
04.694	Serviços Financeiros		1.800,00		1.800,00
04.694.0412	MANUTENÇÃO DE CONSÓRCIOS		1.800,00		1.800,00
04.845	Outras Transferências		15.000,00		15.000,00
04.845.0405	GESTÃO DAS ATIVIDADES DA SECRETARIA MUNICIPAL DE ADMINISTRAÇÃO		15.000,00		15.000,00





Estado de Pernambuco
Município de BOM CONSELHO

Orçamento Anual 2020

Plano de Trabalho de Governo - Demonstrativo de Funções, Subfunções e Programas, por Projetos, Atividades e Operações Especiais (Anexo 7 da Lei nº 4.320/64)
(Consolidado)

Código	Especificação	Projetos	Atividades	Operações Especiais	Total
04	Administração	135.000,00	6.709.000,00		6.844.000,00
04.845	Outras Transferências		15.000,00		15.000,00
04.845.0405	GESTÃO DAS ATIVIDADES DA SECRETARIA MUNICIPAL DE ADMINISTRAÇÃO		15.000,00		15.000,00
06	Segurança Pública		58.000,00		58.000,00
06.122	Administração Geral		37.000,00		37.000,00
06.122.0405	GESTÃO DAS ATIVIDADES DA SECRETARIA MUNICIPAL DE ADMINISTRAÇÃO		37.000,00		37.000,00
06.182	Defesa Civil		21.000,00		21.000,00
06.182.0408	GESTÃO DAS ATIVIDADES DA SECRETARIA MUNICIPAL DE DESENVOLVIMENTO SOCIAL		21.000,00		21.000,00
08	Assistência Social	685.000,00	4.215.000,00		4.900.000,00
08.122	Administração Geral	155.000,00	656.000,00		811.000,00
08.122.0801	GESTÃO DA ASSISTÊNCIA SOCIAL		656.000,00		656.000,00
08.122.0807	INVESTIMENTOS NA ÁREA DE ASSISTÊNCIA SOCIAL	155.000,00			155.000,00
08.123	Administração Financeira		20.000,00		20.000,00
08.123.0808	APOIO A ENTIDADES SEM FINS LUCRATIVOS		20.000,00		20.000,00
08.128	Formação de Recursos Humanos		40.000,00		40.000,00
08.128.0801	GESTÃO DA ASSISTÊNCIA SOCIAL		20.000,00		20.000,00
08.128.0805	QUALIFICAÇÃO PROFISSIONAL E EMPREGABILIDADE/INCLUSÃO SOCIOPRODUTIVO		20.000,00		20.000,00
08.241	Assistência ao Idoso		210.000,00		210.000,00
08.241.0816	BLOCO DA PROTEÇÃO SOCIAL ESPECIAL		210.000,00		210.000,00
08.242	Assistência ao Portador de Deficiência		34.000,00		34.000,00
08.242.0815	BLOCO DA PROTEÇÃO SOCIAL BÁSICA		34.000,00		34.000,00
08.243	Assistência à Criança e ao Adolescente	40.000,00	1.250.000,00		1.290.000,00
08.243.0806	APOIO AO CONSELHO TUTELAR	10.000,00	167.000,00		177.000,00
08.243.0808	APOIO A ENTIDADES SEM FINS LUCRATIVOS		45.000,00		45.000,00
08.243.0811	BENEFÍCIO DE PRESTAÇÃO CONTINUADA - BPC		49.000,00		49.000,00
08.243.0814	AEPETI - AÇÕES ESTRATÉGICAS DO PROGRAMA DE ERRADICAÇÃO DO TRABALHO INFANTIL	15.000,00	200.000,00		215.000,00
08.243.0815	BLOCO DA PROTEÇÃO SOCIAL BÁSICA	15.000,00	752.000,00		767.000,00
08.243.0816	BLOCO DA PROTEÇÃO SOCIAL ESPECIAL		37.000,00		37.000,00
08.244	Assistência Comunitária	490.000,00	1.982.000,00		2.482.000,00
08.244.0801	GESTÃO DA ASSISTÊNCIA SOCIAL	90.000,00	30.000,00		120.000,00
08.244.0807	INVESTIMENTOS NA ÁREA DE ASSISTÊNCIA SOCIAL	320.000,00			320.000,00
08.244.0815	BLOCO DA PROTEÇÃO SOCIAL BÁSICA	15.000,00	707.000,00		722.000,00
08.244.0816	BLOCO DA PROTEÇÃO SOCIAL ESPECIAL	50.000,00			50.000,00
08.244.0817	MANUTENÇÃO DA GESTÃO DO IGD SUAS		98.000,00		98.000,00





Estado de Pernambuco
Município de BOM CONSELHO

ORÇAMENTÁRIA ANUAL 2020

Plano de Trabalho de Governo - Demonstrativo de Funções, Subfunções e Programas, por Projetos, Atividades e Operações Especiais (Anexo 7 da Lei nº 4.320/64)

(Consolidado)

Código	Especificação	Projetos	Atividades	Operações Especiais	Total
08	Assistência Social	685.000,00	4.215.000,00		4.900.000,00
08.244	Assistência Comunitária	490.000,00	1.992.000,00		2.482.000,00
08.244.0818	CONCESSÃO DE BENEFÍCIO EVENTUAL		551.000,00		551.000,00
08.244.0819	MANUTENÇÃO DA GESTÃO DO IGD-BOLSA		441.000,00		441.000,00
08.244.0820	CONCESSÃO DE BENEFÍCIO EVENTUAL		30.000,00		30.000,00
08.244.0821	PROGRAMA ACESSUÁRIAS TRABALHO	15.000,00	135.000,00		150.000,00
08.306	Alimentação e Nutrição		13.000,00		13.000,00
08.306.0816	BLOCO DA PROTEÇÃO SOCIAL BÁSICA		13.000,00		13.000,00
09	Previdência Social		12.710.000,00		12.710.000,00
09.272	Previdência do Regime Estatutário		12.710.000,00		12.710.000,00
09.272.0902	MANUTENÇÃO DAS ATIVIDADES PREVIDENCIÁRIAS		12.710.000,00		12.710.000,00
10	Saúde	3.029.000,00	23.538.500,00		26.567.500,00
10.122	Administração Geral	190.000,00	2.347.500,00		2.537.500,00
10.122.1005	GESTÃO ADMINISTRATIVA DA SAÚDE E QUALIFICAÇÃO DA GESTÃO DO SUS	190.000,00	2.152.500,00		2.342.500,00
10.122.1006	CONSELHO MUNICIPAL DE SAÚDE		92.000,00		92.000,00
10.122.1008	CASA DE APOIO		103.000,00		103.000,00
10.301	Atenção Básica	960.000,00	8.688.000,00		9.648.000,00
10.301.0412	MANUTENÇÃO DE CONSÓRCIOS		1.000,00		1.000,00
10.301.1001	ATENÇÃO BÁSICA A SAÚDE DA POPULAÇÃO	960.000,00	8.687.000,00		9.647.000,00
10.302	Assistência Hospitalar e Ambulatorial	1.763.000,00	10.290.000,00		12.053.000,00
10.302.1002	ASSISTÊNCIA DE MÉDIA E ALTA COMPLEXIDADE HOSPITALAR E AMBULATORIAL	940.000,00	6.778.000,00		7.718.000,00
10.302.1009	ASSISTÊNCIA DE MÉDIA E ALTA COMPLEXIDADE HOSPITALAR		3.512.000,00		3.512.000,00
10.302.1501	INFRA ESTRUTURA MUNICIPAL DO FEM	20.000,00			20.000,00
10.302.1504	REFORMA E/OU AMPLIAÇÃO DO HOSPITAL MUNICIPAL DE BOM CONSELHO	803.000,00			803.000,00
10.303	Suporte Profilático e Terapêutico	50.000,00	844.000,00		894.000,00
10.303.1003	ASSISTÊNCIA FARMACÉUTICA	50.000,00	844.000,00		894.000,00
10.304	Vigilância Sanitária		367.000,00		367.000,00
10.304.1004	VIGILÂNCIA EM SAÚDE		367.000,00		367.000,00
10.305	Vigilância Epidemiológica	66.000,00	992.000,00		1.058.000,00
10.305.1004	VIGILÂNCIA EM SAÚDE	66.000,00	992.000,00		1.058.000,00
10.306	Alimentação e Nutrição		10.000,00		10.000,00
10.306.1007	GESTÃO ADMINISTRATIVA DA SECRETARIA DE SAÚDE		10.000,00		10.000,00



Estado de Pernambuco
Município de BOM CONSELHO

Orçamento Anual 2020

Plano de Trabalho de Governo - Demonstrativo de Funções, Subfunções e Programas, por Projetos, Atividades e Operações Especiais (Anexo 7 da Lei nº 4.320/64)
(Consolidado)

PORTAL DE TRANSPARENCIA

http://ciouid.it-solucoes.inf.br/transparenciaMunicipal/download/54-20220201140958.pdf assinado por: idUser 83

Código	Especificação	Projetos	Atividades	Operações Especiais	Total
2	Educação	6.680.900,00	41.423.000,00		48.103.900,00
2.306	Alimentação e Nutrição		1.430.000,00		1.430.000,00
2.306.1216	ALIMENTAÇÃO ESCOLAR		1.430.000,00		1.430.000,00
2.361	Ensino Fundamental	4.965.900,00	34.251.000,00		39.216.900,00
2.361.0409	GESTÃO DAS ATIVIDADES DA SECRETARIA MUNICIPAL DE EDUCAÇÃO, CULTURA, ESF	475.600,00	50.000,00		525.000,00
2.361.1201	GESTÃO DAS ATIVIDADES-MEIO DA EDUCAÇÃO BÁSICA	1.370.900,00	32.753.000,00		34.123.900,00
2.361.1202	TRANSPORTE ESCOLAR DE QUALIDADE		1.278.000,00		1.278.000,00
2.361.1203	DINHEIRO DIRETO NA ESCOLA (PDDE)		20.000,00		20.000,00
2.361.1205	EDUCAÇÃO ESPECIAL		150.000,00		150.000,00
2.361.1218	EXPANSÃO E MELHORIA DA REDE FÍSICA DE ENSINO	3.120.000,00			3.120.000,00
2.363	Ensino Profissional	70.000,00	16.000,00		86.000,00
2.363.0409	GESTÃO DAS ATIVIDADES DA SECRETARIA MUNICIPAL DE EDUCAÇÃO, CULTURA, ESF		16.000,00		16.000,00
2.363.1213	ENSINO TÉCNICO PROFISSIONALIZANTE	70.000,00			70.000,00
2.364	Ensino Superior		1.055.000,00		1.055.000,00
2.364.1208	TRANSPORTE ESCOLAR UNIVERSITÁRIO		1.055.000,00		1.055.000,00
2.365	Educação Infantil	945.000,00	4.087.000,00		5.032.000,00
2.365.1210	DESENVOLVIMENTO DA EDUCAÇÃO INFANTIL	945.000,00	4.087.000,00		5.032.000,00
2.366	Educação de Jovens e Adultos		584.000,00		584.000,00
2.366.1214	EDUCAÇÃO DE JOVENS E ADULTOS		584.000,00		584.000,00
2.367	Educação Especial	700.000,00			700.000,00
2.367.1201	GESTÃO DAS ATIVIDADES-MEIO DA EDUCAÇÃO BÁSICA	400.000,00			400.000,00
2.367.1205	EDUCAÇÃO ESPECIAL	300.000,00			300.000,00
13	Cultura	20.000,00	1.239.000,00		1.259.000,00
13.122	Administração Geral		132.000,00		132.000,00
13.122.0409	GESTÃO DAS ATIVIDADES DA SECRETARIA MUNICIPAL DE EDUCAÇÃO, CULTURA, ESF		132.000,00		132.000,00
13.392	Difusão Cultural	20.000,00	1.107.000,00		1.127.000,00
13.392.0409	GESTÃO DAS ATIVIDADES DA SECRETARIA MUNICIPAL DE EDUCAÇÃO, CULTURA, ESF	20.000,00	1.107.000,00		1.127.000,00
15	Urbanismo	4.695.500,00	5.546.000,00		10.241.500,00
15.122	Administração Geral	395.000,00	2.591.000,00		2.986.000,00
15.122.0410	GESTÃO DAS ATIVIDADES DA SECRETARIA MUNICIPAL DE INFRAESTRUTURA E DESE	395.000,00	2.591.000,00		2.986.000,00
15.451	Infra-Estrutura Urbana	4.300.500,00	16.000,00		4.316.500,00
15.451.0410	GESTÃO DAS ATIVIDADES DA SECRETARIA MUNICIPAL DE INFRAESTRUTURA E DESE	4.205.500,00	16.000,00		4.221.500,00
15.451.1502	INFRA ESTRUTURA MUNICIPAL	95.000,00			95.000,00



Estado de Pernambuco
Município de BOM CONSELHO

ORÇAMENTÁRIA ANUAL 2020

Plano de Trabalho de Governo - Demonstrativo de Funções, Subfunções e Programas, por Projetos, Atividades e Operações Especiais (Anexo 7 da Lei nº 4.320/64)
(Consolidado)

PORTAL DA TRANSPARÊNCIA

http://ciouid.it-solucoes.inf.br/transparenciaMunicipal/download/54-20220200140958.pdf
assinado por: idUser 83

Código	Especificação	Projetos	Atividades	Operações Especiais	Total
5	Urbanismo	4.695.500,00	5.546.000,00		10.241.500,00
5.452	Serviços Urbanos		2.929.000,00		2.929.000,00
5.452.0410	GESTÃO DAS ATIVIDADES DA SECRETARIA MUNICIPAL DE INFRAESTRUTURA E DESE		2.929.000,00		2.929.000,00
5.845	Outras Transferências		10.000,00		10.000,00
5.845.0410	GESTÃO DAS ATIVIDADES DA SECRETARIA MUNICIPAL DE INFRAESTRUTURA E DESE		10.000,00		10.000,00
6	Habitação	120.000,00	40.000,00		160.000,00
6.482	Habitação Urbana	120.000,00	40.000,00		160.000,00
6.482.0410	GESTÃO DAS ATIVIDADES DA SECRETARIA MUNICIPAL DE INFRAESTRUTURA E DESE	120.000,00	40.000,00		160.000,00
17	Saneamento	685.000,00	284.000,00		969.000,00
17.511	Saneamento Básico Rural	60.000,00			60.000,00
17.511.0411	GESTÃO DAS ATIVIDADES DA SECRETARIA MUNICIPAL DE AGRICULTURA, ABASTECIM	60.000,00			60.000,00
17.512	Saneamento Básico Urbano	395.000,00			395.000,00
17.512.0410	GESTÃO DAS ATIVIDADES DA SECRETARIA MUNICIPAL DE INFRAESTRUTURA E DESE	395.000,00			395.000,00
17.544	Recursos Hídricos	230.000,00	284.000,00		514.000,00
17.544.0410	GESTÃO DAS ATIVIDADES DA SECRETARIA MUNICIPAL DE INFRAESTRUTURA E DESE	230.000,00	284.000,00		514.000,00
18	Gestão Ambiental	455.000,00	66.000,00		521.000,00
18.541	Preservação e Conservação Ambiental	400.000,00	30.000,00		430.000,00
18.541.0410	GESTÃO DAS ATIVIDADES DA SECRETARIA MUNICIPAL DE INFRAESTRUTURA E DESE	400.000,00	30.000,00		430.000,00
18.542	Controle Ambiental	55.000,00	36.000,00		91.000,00
18.542.1505	PROGRAMA DE ENFRENTAMENTO DA SECA	55.000,00	36.000,00		91.000,00
19	Ciência e Tecnologia		32.000,00		32.000,00
19.363	Ensino Profissional		32.000,00		32.000,00
19.363.1213	ENSINO TÉCNICO PROFISSIONALIZANTE		32.000,00		32.000,00
20	Agricultura	330.000,00	2.997.200,00		3.327.200,00
20.122	Administração Geral	100.000,00	2.080.200,00		2.180.200,00
20.122.0411	GESTÃO DAS ATIVIDADES DA SECRETARIA MUNICIPAL DE AGRICULTURA, ABASTECIM	100.000,00	2.080.200,00		2.180.200,00
20.244	Assistência Comunitária		555.000,00		555.000,00
20.244.0411	GESTÃO DAS ATIVIDADES DA SECRETARIA MUNICIPAL DE AGRICULTURA, ABASTECIM		555.000,00		555.000,00
20.605	Abastecimento	160.000,00			160.000,00
20.605.0410	GESTÃO DAS ATIVIDADES DA SECRETARIA MUNICIPAL DE INFRAESTRUTURA E DESE	100.000,00			100.000,00
20.605.0411	GESTÃO DAS ATIVIDADES DA SECRETARIA MUNICIPAL DE AGRICULTURA, ABASTECIM	60.000,00			60.000,00



Estado de Pernambuco
MUNICÍPIO DE BOM CONSELHO

ORÇAMENTÁRIA ANUAL 2020

Programa de Trabalho de Governo - Demonstrativo de Funções, Subfunções e Programas, por Projetos, Atividades e Operações Especiais (Anexo 7 da Lei nº 4.320/64)

(Consolidado)

PORTAL DA TRANSPARÊNCIA

http://cloud-it-solucoes.inf.br/transparenciaMunicipal/download/54-2022022011#0958.pdf
assinado por: idUser 83

Código	Especificação	Projetos	Atividades	Operações Especiais	Total
20	Agricultura	330.000,00	2.997.200,00		3.327.200,00
20.606	Extensão Rural		280.000,00		280.000,00
20.606.0411	GESTÃO DAS ATIVIDADES DA SECRETARIA MUNICIPAL DE AGRICULTURA, ABASTECIM		280.000,00		280.000,00
20.608	Promoção da Produção Agropecuária	70.000,00	82.000,00		152.000,00
20.608.0411	GESTÃO DAS ATIVIDADES DA SECRETARIA MUNICIPAL DE AGRICULTURA, ABASTECIM	70.000,00	82.000,00		152.000,00
21	Organização Agrária		221.000,00		221.000,00
21.631	Reforma Agrária		221.000,00		221.000,00
21.631.0411	GESTÃO DAS ATIVIDADES DA SECRETARIA MUNICIPAL DE AGRICULTURA, ABASTECIM		221.000,00		221.000,00
22	Indústria	20.000,00			20.000,00
22.661	Promoção Industrial	20.000,00			20.000,00
22.661.0407	GESTÃO DAS ATIVIDADES DA SECRETARIA DE PLANEJAMENTO E DESENVOLVIMENTI	20.000,00			20.000,00
23	Comércio e Serviços		51.000,00		51.000,00
23.685	Turismo		51.000,00		51.000,00
23.685.1503	TURISMO E LAZER		51.000,00		51.000,00
25	Energia	70.000,00			70.000,00
25.752	Energia Elétrica	70.000,00			70.000,00
25.752.0410	GESTÃO DAS ATIVIDADES DA SECRETARIA MUNICIPAL DE INFRAESTRUTURA E DESE	70.000,00			70.000,00
26	Transporte	100.000,00	520.000,00		620.000,00
26.451	Infra-Estrutura Urbana	100.000,00	520.000,00		620.000,00
26.451.0410	GESTÃO DAS ATIVIDADES DA SECRETARIA MUNICIPAL DE INFRAESTRUTURA E DESE	100.000,00	520.000,00		620.000,00
27	Desporto e Lazer	100.000,00	162.000,00		262.000,00
27.812	Desporto Comunitário	100.000,00	162.000,00		262.000,00
27.812.0409	GESTÃO DAS ATIVIDADES DA SECRETARIA MUNICIPAL DE EDUCAÇÃO, CULTURA, ESI		162.000,00		162.000,00
27.812.0410	GESTÃO DAS ATIVIDADES DA SECRETARIA MUNICIPAL DE INFRAESTRUTURA E DESE	100.000,00			100.000,00
28	Encargos Especiais		31.000,00	4.183.000,00	4.214.000,00
28.843	Serviço da Dívida Interna			3.275.000,00	3.275.000,00
28.843.0406	GESTÃO DAS ATIVIDADES DA SECRETARIA DE FINANÇAS			2.757.000,00	2.757.000,00
28.843.0409	GESTÃO DAS ATIVIDADES DA SECRETARIA MUNICIPAL DE EDUCAÇÃO, CULTURA, ESI			166.000,00	166.000,00
28.843.0801	GESTÃO DA ASSISTÊNCIA SOCIAL			120.000,00	120.000,00



Estado de Pernambuco
MUNICÍPIO DE BOM CONSELHO

ORÇAMENTARIA ANUAL 2020

Orçamento de Trabalho de Governo - Demonstrativo de Funções, Subfunções e Programas, por Projetos, Atividades e Operações Especiais (Anexo 7 da Lei nº 4.320/64)

(Consolidado)

PORTAL DA TRANSPARENCIA

http://ciouid.it-solucoes.inf.br/transparenciaMunicipal/download/54-202302901#0958.pdf assinado por: idUser 83

Código	Especificação	Projetos	Atividades	Operações Especiais	Total	
78	Encargos Especiais					
8.843	Serviço da Dívida Interna		31.000,00	4.183.000,00	4.214.000,00	
8.843.0902	MANUTENÇÃO DAS ATIVIDADES PREVIDENCIÁRIAS			3.275.000,00	3.275.000,00	
8.843.1007	GESTÃO ADMINISTRATIVA DA SECRETARIA DE SAÚDE			130.000,00	130.000,00	
8.846	Outros Encargos Especiais			102.000,00	102.000,00	
8.846.0405	GESTÃO DAS ATIVIDADES DA SECRETARIA MUNICIPAL DE ADMINISTRAÇÃO		31.000,00	908.000,00	939.000,00	
8.846.0406	GESTÃO DAS ATIVIDADES DA SECRETARIA DE FINANÇAS		10.000,00		10.000,00	
8.846.0801	GESTÃO DA ASSISTÊNCIA SOCIAL		8.000,00	560.000,00	568.000,00	
8.846.0806	APOIO AO CONSELHO TUTELAR		13.000,00	2.000,00	15.000,00	
8.846.0902	MANUTENÇÃO DAS ATIVIDADES PREVIDENCIÁRIAS			2.000,00	2.000,00	
8.846.1007	GESTÃO ADMINISTRATIVA DA SECRETARIA DE SAÚDE			20.000,00	20.000,00	
8.846.1201	GESTÃO DAS ATIVIDADES-MEIO DA EDUCAÇÃO BÁSICA			124.000,00	124.000,00	
				200.000,00	200.000,00	
99	Reserva de Contingência				3.443.000,00	
99.997	Reserva Legal				331.000,00	
99.997.0902	MANUTENÇÃO DAS ATIVIDADES PREVIDENCIÁRIAS				331.000,00	
99.999	Reserva de Contingência				3.112.000,00	
99.999.0405	GESTÃO DAS ATIVIDADES DA SECRETARIA MUNICIPAL DE ADMINISTRAÇÃO				3.112.000,00	
		Total:	17.225.400,00	103.148.600,00	4.183.000,00	128.000.000,00
		Total geral:	17.225.400,00	103.148.600,00	4.183.000,00	128.000.000,00



Estado de Pernambuco
MUNICÍPIO DE BOM CONSELHO
ORÇAMENTÁRIA ANUAL 2020

Instrutivo da Despesa por Funções, Subfunções e Programas conforme o Vínculo com os Recursos (Anexo 8 da Lei nº 4.320/64) (Consolidado)

Código	Especificação	Ordinário	Vinculado	Total
01	Legislativa	3.385.000,00		3.385.000,00
01.021	Administração Geral	100.000,00		100.000,00
01.021.0110	ATIVIDADES LEGISLATIVAS	50.000,00		50.000,00
01.021.0111	ATIVIDADES LEGISLATIVAS	50.000,00		50.000,00
01.031	Ação Legislativa	3.285.000,00		3.285.000,00
01.031.0111	ATIVIDADES LEGISLATIVAS	3.285.000,00		3.285.000,00
03	Essencial à Justiça	20.900,00		20.900,00
03.062	Defesa do Interesse Púb.No Processo Judiciário	20.900,00		20.900,00
03.062.0402	GESTÃO DAS ATIVIDADES DA PROCURADORIA GERAL DO MUNICÍPIO	20.900,00		20.900,00
04	Administração	6.149.000,00	695.000,00	6.844.000,00
04.121	Planejamento e Orçamento	2.000,00		2.000,00
04.121.0412	MANUTENÇÃO DE CONSÓRCIOS	2.000,00		2.000,00
04.122	Administração Geral	5.961.800,00	695.000,00	6.656.800,00
04.122.0401	GESTÃO DAS ATIVIDADES DO GABINETE DO PREFEITO	674.000,00		674.000,00
04.122.0402	GESTÃO DAS ATIVIDADES DA PROCURADORIA GERAL DO MUNICÍPIO	237.000,00		237.000,00
04.122.0404	GESTÃO DAS ATIVIDADES DA SECRETARIA MUNICIPAL DE GOVERNO E ARTICULAÇÃO INSTITUCIONAL	258.000,00		258.000,00
04.122.0405	GESTÃO DAS ATIVIDADES DA SECRETARIA MUNICIPAL DE ADMINISTRAÇÃO	2.662.000,00		2.662.000,00
04.122.0406	GESTÃO DAS ATIVIDADES DA SECRETARIA DE FINANÇAS	1.698.000,00		1.698.000,00
04.122.0407	GESTÃO DAS ATIVIDADES DA SECRETARIA DE PLANEJAMENTO E DESENVOLVIMENTO ECONÔMICO	209.000,00		209.000,00
04.122.0409	GESTÃO DAS ATIVIDADES DA SECRETARIA MUNICIPAL DE EDUCAÇÃO, CULTURA, ESPORTES, LAZER, J	16.000,00		16.000,00
04.122.0412	MANUTENÇÃO DE CONSÓRCIOS	7.800,00		7.800,00
04.122.0901	GESTÃO ADMINISTRATIVA DO RPPS		695.000,00	695.000,00
04.123	Administração Financeira	10.000,00		10.000,00
04.123.0405	GESTÃO DAS ATIVIDADES DA SECRETARIA MUNICIPAL DE ADMINISTRAÇÃO	10.000,00		10.000,00
04.124	Controle Interno	136.000,00		136.000,00
04.124.0403	GESTÃO DAS ATIVIDADES DA SECRETARIA GERAL DE CONTROLE INTERNO	136.000,00		136.000,00
04.128	Formação de Recursos Humanos	20.000,00		20.000,00
04.128.0405	GESTÃO DAS ATIVIDADES DA SECRETARIA MUNICIPAL DE ADMINISTRAÇÃO	20.000,00		20.000,00
04.130	Administração de Concessões	2.400,00		2.400,00
04.130.0412	MANUTENÇÃO DE CONSÓRCIOS	2.400,00		2.400,00
04.694	Serviços Financeiros	1.800,00		1.800,00
04.694.0412	MANUTENÇÃO DE CONSÓRCIOS	1.800,00		1.800,00
04.845	Outras Transferências	15.000,00		15.000,00
04.845.0405	GESTÃO DAS ATIVIDADES DA SECRETARIA MUNICIPAL DE ADMINISTRAÇÃO	15.000,00		15.000,00





Estado de Pernambuco
Município de BOM CONSELHO

ORÇAMENTÁRIA ANUAL 2020

Resumo Informativo da Despesa por Funções, Subfunções e Programas conforme o Vínculo com os Recursos (Anexo 8 da Lei nº 4.320/64) (Consolidado)

Código	Especificação	Ordinário	Vinculado	Total
06	Segurança Pública	58.000,00		58.000,00
06.122	Administração Geral	37.000,00		37.000,00
06.122.0405	GESTÃO DAS ATIVIDADES DA SECRETARIA MUNICIPAL DE ADMINISTRAÇÃO	37.000,00		37.000,00
06.182	Defesa Civil	21.000,00		21.000,00
06.182.0408	GESTÃO DAS ATIVIDADES DA SECRETARIA MUNICIPAL DE DESENVOLVIMENTO SOCIAL, TRABALHO E C	21.000,00		21.000,00
08	Assistência Social	4.697.000,00	203.000,00	4.900.000,00
08.122	Administração Geral	811.000,00		811.000,00
08.122.0801	GESTÃO DA ASSISTÊNCIA SOCIAL	656.000,00		656.000,00
08.122.0807	INVESTIMENTOS NA ÁREA DE ASSISTÊNCIA SOCIAL	155.000,00		155.000,00
08.123	Administração Financeira	20.000,00		20.000,00
08.123.0808	APOIO A ENTIDADES SEM FINS LUCRATIVOS	20.000,00		20.000,00
08.128	Formação de Recursos Humanos	40.000,00		40.000,00
08.128.0801	GESTÃO DA ASSISTÊNCIA SOCIAL	20.000,00		20.000,00
08.128.0805	QUALIFICAÇÃO PROFISSIONAL E EMPREGABILIDADE/INCLUSÃO SOCIOPRODUTIVO	20.000,00		20.000,00
08.241	Assistência ao Idoso	210.000,00		210.000,00
08.241.0816	BLOCO DA PROTEÇÃO SOCIAL ESPECIAL	210.000,00		210.000,00
08.242	Assistência ao Portador de Deficiência	34.000,00		34.000,00
08.242.0815	BLOCO DA PROTEÇÃO SOCIAL BÁSICA	34.000,00		34.000,00
08.243	Assistência à Criança e ao Adolescente	1.290.000,00		1.290.000,00
08.243.0806	APOIO AO CONSELHO TUTELAR	177.000,00		177.000,00
08.243.0808	APOIO A ENTIDADES SEM FINS LUCRATIVOS	45.000,00		45.000,00
08.243.0811	BENEFÍCIO DE PRESTAÇÃO CONTINUADA - BPC	49.000,00		49.000,00
08.243.0814	AEPETI - AÇÕES ESTRATÉGICAS DO PROGRAMA DE ERRADICAÇÃO DO TRABALHO INFANTIL	215.000,00		215.000,00
08.243.0815	BLOCO DA PROTEÇÃO SOCIAL BÁSICA	767.000,00		767.000,00
08.243.0816	BLOCO DA PROTEÇÃO SOCIAL ESPECIAL	37.000,00		37.000,00
08.244	Assistência Comunitária	2.279.000,00	203.000,00	2.482.000,00
08.244.0801	GESTÃO DA ASSISTÊNCIA SOCIAL	40.000,00	80.000,00	120.000,00
08.244.0807	INVESTIMENTOS NA ÁREA DE ASSISTÊNCIA SOCIAL	300.000,00	20.000,00	320.000,00
08.244.0815	BLOCO DA PROTEÇÃO SOCIAL BÁSICA	652.000,00	70.000,00	722.000,00
08.244.0816	BLOCO DA PROTEÇÃO SOCIAL ESPECIAL	50.000,00		50.000,00
08.244.0817	MANUTENÇÃO DA GESTÃO DO IGD SUAS	98.000,00		98.000,00
08.244.0818	CONCESSÃO DE BENEFÍCIO EVENTUAL	518.000,00	33.000,00	551.000,00
08.244.0819	MANUTENÇÃO DA GESTÃO DO IGD-BOLSA	441.000,00		441.000,00
08.244.0820	CONCESSÃO DE BENEFÍCIO EVENTUAL	30.000,00		30.000,00
08.244.0821	PROGRAMA ACESSUAS TRABALHO	150.000,00		150.000,00
08.306	Alimentação e Nutrição	13.000,00		13.000,00
08.306.0815	BLOCO DA PROTEÇÃO SOCIAL BÁSICA	13.000,00		13.000,00

<http://ciouid.it-solucoes.inf.br/transparenciaMunicipal/download/54-202020200140958.pdf>
 assinado por: idUser 83





Estado de Pernambuco
VICÍPIO DE BOM CONSELHO

ORÇAMENTÁRIA ANUAL 2020

Demonstrativo da Despesa por Funções, Subfunções e Programas conforme o Vínculo com os Recursos (Anexo 8 da Lei nº 4.320/64) (Consolidado)

Código	Especificação	Ordinário	Vinculado	Total
08	Assistência Social	4.697.000,00	203.000,00	4.900.000,00
08.306	Alimentação e Nutrição	13.000,00		13.000,00
08.306.0815	BLOCO DA PROTEÇÃO SOCIAL BÁSICA	13.000,00		13.000,00
09	Previdência Social		12.710.000,00	12.710.000,00
09.272	Previdência do Regime Estatutário		12.710.000,00	12.710.000,00
09.272.0902	MANUTENÇÃO DAS ATIVIDADES PREVIDENCIÁRIAS		12.710.000,00	12.710.000,00
10	Saúde	13.245.500,00	13.322.000,00	26.567.500,00
10.122	Administração Geral	2.417.500,00	120.000,00	2.537.500,00
10.122.1005	GESTÃO ADMINISTRATIVA DA SAÚDE E QUALIFICAÇÃO DA GESTÃO DO SUS	2.262.500,00	80.000,00	2.342.500,00
10.122.1006	CONSELHO MUNICIPAL DE SAÚDE	52.000,00	40.000,00	92.000,00
10.122.1008	CASA DE APOIO	103.000,00		103.000,00
10.301	Atenção Básica	3.618.000,00	6.030.000,00	9.648.000,00
10.301.0412	MANUTENÇÃO DE CONSÓRCIOS	1.000,00		1.000,00
10.301.1001	ATENÇÃO BÁSICA A SAÚDE DA POPULAÇÃO	3.617.000,00	6.030.000,00	9.647.000,00
10.302	Assistência Hospitalar e Ambulatorial	6.301.000,00	5.752.000,00	12.053.000,00
10.302.1002	ASSISTÊNCIA DE MÉDIA E ALTA COMPLEXIDADE HOSPITALAR E AMBULATORIAL	3.415.000,00	4.303.000,00	7.718.000,00
10.302.1009	ASSISTÊNCIA DE MÉDIA E ALTA COMPLEXIDADE HOSPITALAR	2.183.000,00	1.329.000,00	3.512.000,00
10.302.1501	INFRA ESTRUTURA MUNICIPAL DO FEM		20.000,00	20.000,00
10.302.1504	REFORMA E/OU AMPLIAÇÃO DO HOSPITAL MUNICIPAL DE BOM CONSELHO	703.000,00	100.000,00	803.000,00
10.303	Suporte Profilático e Terapêutico	274.000,00	620.000,00	894.000,00
10.303.1003	ASSISTÊNCIA FARMACÉUTICA	274.000,00	620.000,00	894.000,00
10.304	Vigilância Sanitária	186.000,00	181.000,00	367.000,00
10.304.1004	VIGILÂNCIA EM SAÚDE	186.000,00	181.000,00	367.000,00
10.305	Vigilância Epidemiológica	439.000,00	619.000,00	1.058.000,00
10.305.1004	VIGILÂNCIA EM SAÚDE	439.000,00	619.000,00	1.058.000,00
10.306	Alimentação e Nutrição	10.000,00		10.000,00
10.306.1007	GESTÃO ADMINISTRATIVA DA SECRETARIA DE SAÚDE	10.000,00		10.000,00
12	Educação	15.667.900,00	32.436.000,00	48.103.900,00
12.306	Alimentação e Nutrição	1.430.000,00		1.430.000,00
12.306.1216	ALIMENTAÇÃO ESCOLAR	1.430.000,00		1.430.000,00
12.361	Ensino Fundamental	11.010.900,00	28.296.000,00	39.216.900,00
12.361.0409	GESTÃO DAS ATIVIDADES DA SECRETARIA MUNICIPAL DE EDUCAÇÃO, CULTURA, ESPORTES, LAZER, J	525.000,00		525.000,00
12.361.1201	GESTÃO DAS ATIVIDADES-MEIO DA EDUCAÇÃO BÁSICA	5.917.900,00	28.296.000,00	34.123.900,00
12.361.1202	TRANSPORTE ESCOLAR DE QUALIDADE	1.278.000,00		1.278.000,00
12.361.1203	DINHEIRO DIRETO NA ESCOLA (PDDE)	20.000,00		20.000,00





Estado de Pernambuco
Município de BOM CONSELHO

ORÇAMENTÁRIA ANUAL 2020

Demonstrativo da Despesa por Funções, Subfunções e Programas conforme o Vínculo com os Recursos (Anexo 8 da Lei nº 4.320/64) (Consolidado)

Código	Especificação	Ordinário	Vinculado	Total
12	Educação	15.667.800,00	32.436.000,00	48.103.800,00
12.361	Ensino Fundamental	11.010.900,00	28.206.000,00	39.216.900,00
12.361.1205	EDUCAÇÃO ESPECIAL	150.000,00		150.000,00
12.361.1218	EXPANSÃO E MELHORIA DA REDE FÍSICA DE ENSINO	3.120.000,00		3.120.000,00
12.363	Ensino Profissional	86.000,00		86.000,00
12.363.0409	GESTÃO DAS ATIVIDADES DA SECRETARIA MUNICIPAL DE EDUCAÇÃO, CULTURA, ESPORTES, LAZER, J	16.000,00		16.000,00
12.363.1213	ENSINO TÉCNICO PROFISSIONALIZANTE	70.000,00		70.000,00
12.364	Ensino Superior	1.055.000,00		1.055.000,00
12.364.1208	TRANSPORTE ESCOLAR UNIVERSITÁRIO	1.055.000,00		1.055.000,00
12.365	Educação Infantil	1.202.000,00	3.830.000,00	5.032.000,00
12.365.1210	DESENVOLVIMENTO DA EDUCAÇÃO INFANTIL	1.202.000,00	3.830.000,00	5.032.000,00
12.366	Educação de Jovens e Adultos	584.000,00		584.000,00
12.366.1214	EDUCAÇÃO DE JOVENS E ADULTOS	584.000,00		584.000,00
12.367	Educação Especial	300.000,00	400.000,00	700.000,00
12.367.1201	GESTÃO DAS ATIVIDADES-MEIO DA EDUCAÇÃO BÁSICA		400.000,00	400.000,00
12.367.1205	EDUCAÇÃO ESPECIAL	300.000,00		300.000,00
13	Cultura	1.259.000,00		1.259.000,00
13.122	Administração Geral	132.000,00		132.000,00
13.122.0409	GESTÃO DAS ATIVIDADES DA SECRETARIA MUNICIPAL DE EDUCAÇÃO, CULTURA, ESPORTES, LAZER, J	132.000,00		132.000,00
13.392	Difusão Cultural	1.127.000,00		1.127.000,00
13.392.0409	GESTÃO DAS ATIVIDADES DA SECRETARIA MUNICIPAL DE EDUCAÇÃO, CULTURA, ESPORTES, LAZER, J	1.127.000,00		1.127.000,00
15	Urbanismo	9.941.500,00	300.000,00	10.241.500,00
15.122	Administração Geral	2.986.000,00		2.986.000,00
15.122.0410	GESTÃO DAS ATIVIDADES DA SECRETARIA MUNICIPAL DE INFRAESTRUTURA E DESENVOLVIMENTO UF	2.986.000,00		2.986.000,00
15.451	Infra-Estrutura Urbana	4.016.500,00	300.000,00	4.316.500,00
15.451.0410	GESTÃO DAS ATIVIDADES DA SECRETARIA MUNICIPAL DE INFRAESTRUTURA E DESENVOLVIMENTO UF	3.921.500,00	300.000,00	4.221.500,00
15.451.1502	INFRAESTRUTURA MUNICIPAL	95.000,00		95.000,00
15.452	Serviços Urbanos	2.929.000,00		2.929.000,00
15.452.0410	GESTÃO DAS ATIVIDADES DA SECRETARIA MUNICIPAL DE INFRAESTRUTURA E DESENVOLVIMENTO UF	2.929.000,00		2.929.000,00
15.845	Outras Transferências	10.000,00		10.000,00
15.845.0410	GESTÃO DAS ATIVIDADES DA SECRETARIA MUNICIPAL DE INFRAESTRUTURA E DESENVOLVIMENTO UF	10.000,00		10.000,00
16	Habitação	160.000,00		160.000,00
16.482	Habitação Urbana	160.000,00		160.000,00
16.482.0410	GESTÃO DAS ATIVIDADES DA SECRETARIA MUNICIPAL DE INFRAESTRUTURA E DESENVOLVIMENTO UF	160.000,00		160.000,00

PORTAL DA TRANSPARENCIA
<http://ciouid.it-solucoes.inf.br/transparenciaMunicipal/download/54-20202020140958.pdf>
 assinado por: idluser 83





Estado de Pernambuco
MUNICÍPIO DE BOM CONSELHO

ORÇAMENTÁRIA ANUAL 2020

Demonstrativo da Despesa por Funções, Subfunções e Programas conforme o Vínculo com os Recursos (Anexo 8 da Lei nº 4.320/64) (Consolidado)

Código	Especificação	Ordinário	Vinculado	Total
17	Saneamento	969.000,00		969.000,00
17.511	Saneamento Básico Rural	60.000,00		60.000,00
17.511.0411	GESTÃO DAS ATIVIDADES DA SECRETARIA MUNICIPAL DE AGRICULTURA, ABASTECIMENTO, RECURSO	60.000,00		60.000,00
17.512	Saneamento Básico Urbano	395.000,00		395.000,00
17.512.0410	GESTÃO DAS ATIVIDADES DA SECRETARIA MUNICIPAL DE INFRAESTRUTURA E DESENVOLVIMENTO UF	395.000,00		395.000,00
17.544	Recursos Hídricos	514.000,00		514.000,00
17.544.0410	GESTÃO DAS ATIVIDADES DA SECRETARIA MUNICIPAL DE INFRAESTRUTURA E DESENVOLVIMENTO UF	514.000,00		514.000,00
18	Gestão Ambiental	521.000,00		521.000,00
18.541	Preservação e Conservação Ambiental	430.000,00		430.000,00
18.541.0410	GESTÃO DAS ATIVIDADES DA SECRETARIA MUNICIPAL DE INFRAESTRUTURA E DESENVOLVIMENTO UF	430.000,00		430.000,00
18.542	Controle Ambiental	91.000,00		91.000,00
18.542.1505	PROGRAMA DE ENFRENTAMENTO DA SECA	91.000,00		91.000,00
19	Ciência e Tecnologia	32.000,00		32.000,00
19.363	Ensino Profissional	32.000,00		32.000,00
19.363.1213	ENSINO TÉCNICO PROFISSIONALIZANTE	32.000,00		32.000,00
20	Agricultura	3.327.200,00		3.327.200,00
20.122	Administração Geral	2.180.200,00		2.180.200,00
20.122.0411	GESTÃO DAS ATIVIDADES DA SECRETARIA MUNICIPAL DE AGRICULTURA, ABASTECIMENTO, RECURSO	2.180.200,00		2.180.200,00
20.244	Assistência Comunitária	555.000,00		555.000,00
20.244.0411	GESTÃO DAS ATIVIDADES DA SECRETARIA MUNICIPAL DE AGRICULTURA, ABASTECIMENTO, RECURSO	555.000,00		555.000,00
20.605	Abastecimento	160.000,00		160.000,00
20.605.0410	GESTÃO DAS ATIVIDADES DA SECRETARIA MUNICIPAL DE INFRAESTRUTURA E DESENVOLVIMENTO UF	100.000,00		100.000,00
20.605.0411	GESTÃO DAS ATIVIDADES DA SECRETARIA MUNICIPAL DE AGRICULTURA, ABASTECIMENTO, RECURSO	60.000,00		60.000,00
20.606	Extensão Rural	280.000,00		280.000,00
20.606.0411	GESTÃO DAS ATIVIDADES DA SECRETARIA MUNICIPAL DE AGRICULTURA, ABASTECIMENTO, RECURSO	280.000,00		280.000,00
20.608	Promoção da Produção Agropecuária	152.000,00		152.000,00
20.608.0411	GESTÃO DAS ATIVIDADES DA SECRETARIA MUNICIPAL DE AGRICULTURA, ABASTECIMENTO, RECURSO	152.000,00		152.000,00
21	Organização Agrária	221.000,00		221.000,00
21.631	Reforma Agrária	221.000,00		221.000,00
21.631.0411	GESTÃO DAS ATIVIDADES DA SECRETARIA MUNICIPAL DE AGRICULTURA, ABASTECIMENTO, RECURSO	221.000,00		221.000,00
22	Indústria	20.000,00		20.000,00
22.661	Promoção Industrial	20.000,00		20.000,00
22.661.0407	GESTÃO DAS ATIVIDADES DA SECRETARIA DE PLANEJAMENTO E DESENVOLVIMENTO ECONÔMICO	20.000,00		20.000,00





Estado de Pernambuco
Município de BOM CONSELHO

ORÇAMENTÁRIA ANUAL 2020

Resumo Analítico da Despesa por Funções, Subfunções e Programas conforme o Vínculo com os Recursos (Anexo 8 da Lei nº 4.320/64) (Consolidado)

Código	Especificação	Ordinário	Vinculado	Total
23	Comércio e Serviços	51.000,00		51.000,00
23.695	Turismo	51.000,00		51.000,00
23.695.1503	TURISMO E LAZER	51.000,00		51.000,00
25	Energia	70.000,00		70.000,00
25.752	Energia Elétrica	70.000,00		70.000,00
25.752.0410	GESTÃO DAS ATIVIDADES DA SECRETARIA MUNICIPAL DE INFRAESTRUTURA E DESENVOLVIMENTO UF	70.000,00		70.000,00
26	Transporte	620.000,00		620.000,00
26.451	Infra-Estrutura Urbana	620.000,00		620.000,00
26.451.0410	GESTÃO DAS ATIVIDADES DA SECRETARIA MUNICIPAL DE INFRAESTRUTURA E DESENVOLVIMENTO UF	620.000,00		620.000,00
27	Desporto e Lazer	262.000,00		262.000,00
27.812	Desporto Comunitário	262.000,00		262.000,00
27.812.0409	GESTÃO DAS ATIVIDADES DA SECRETARIA MUNICIPAL DE EDUCAÇÃO, CULTURA, ESPORTES, LAZER, J	162.000,00		162.000,00
27.812.0410	GESTÃO DAS ATIVIDADES DA SECRETARIA MUNICIPAL DE INFRAESTRUTURA E DESENVOLVIMENTO UF	100.000,00		100.000,00
28	Encargos Especiais	4.044.000,00	170.000,00	4.214.000,00
28.843	Serviço da Dívida Interna	3.145.000,00	130.000,00	3.275.000,00
28.843.0406	GESTÃO DAS ATIVIDADES DA SECRETARIA DE FINANÇAS	2.757.000,00		2.757.000,00
28.843.0409	GESTÃO DAS ATIVIDADES DA SECRETARIA MUNICIPAL DE EDUCAÇÃO, CULTURA, ESPORTES, LAZER, J	166.000,00		166.000,00
28.843.0801	GESTÃO DA ASSISTÊNCIA SOCIAL	120.000,00		120.000,00
28.843.0902	MANUTENÇÃO DAS ATIVIDADES PREVIDENCIÁRIAS		130.000,00	130.000,00
28.843.1007	GESTÃO ADMINISTRATIVA DA SECRETARIA DE SAÚDE	102.000,00		102.000,00
28.846	Outros Encargos Especiais	899.000,00	40.000,00	939.000,00
28.846.0405	GESTÃO DAS ATIVIDADES DA SECRETARIA MUNICIPAL DE ADMINISTRAÇÃO	10.000,00		10.000,00
28.846.0406	GESTÃO DAS ATIVIDADES DA SECRETARIA DE FINANÇAS	568.000,00		568.000,00
28.846.0801	GESTÃO DA ASSISTÊNCIA SOCIAL	5.000,00	10.000,00	15.000,00
28.846.0806	APÓIO AO CONSELHO TUTELAR	2.000,00		2.000,00
28.846.0902	MANUTENÇÃO DAS ATIVIDADES PREVIDENCIÁRIAS		20.000,00	20.000,00
28.846.1007	GESTÃO ADMINISTRATIVA DA SECRETARIA DE SAÚDE	114.000,00	10.000,00	124.000,00
28.846.1201	GESTÃO DAS ATIVIDADES-MEIO DA EDUCAÇÃO BÁSICA	200.000,00		200.000,00
99	Reserva de Contingência			3.443.000,00
99.997	Reserva Legal			331.000,00
99.997.0902	MANUTENÇÃO DAS ATIVIDADES PREVIDENCIÁRIAS			331.000,00



Estado de Pernambuco
Município de BOM CONSELHO

ORÇAMENTÁRIA ANUAL 2020

Demonstrativo da Despesa por Funções, Subfunções e Programas conforme o Vínculo com os Recursos (Anexo 8 da Lei nº 4.320/64) (Consolidado)

Código	Especificação	Ordinário	Vinculado	Total
99	Reserva de Contingência			3.443.000,00
99.999	Reserva de Contingência			3.112.000,00
99.999.0405	GESTÃO DAS ATIVIDADES DA SECRETARIA MUNICIPAL DE ADMINISTRAÇÃO			3.112.000,00
	Total:	67.833.000,00	60.167.000,00	128.000.000,00
	Total geral:	67.833.000,00	60.167.000,00	128.000.000,00

PORTAL DA TRANSPARENCIA
<http://cloud.it-solucoes.inf.br/transparenciaMunicipal/download/54-20220290140958.pdf>
 assinado por: idUser 83



Estado de Pernambuco
MUNICÍPIO DE BOM CONSELHO
 ORÇAMENTÁRIA ANUAL

Instrutivo da Despesa por Órgãos e Funções (Anexo 9 da Lei nº 4.320/64) (Consolidado)

Órgão	Funções	Legislativa	Judiciária	Essencial à Justiça	Administração	Defesa Nacional	Segurança Pública
00.00 - PODER LEGISLATIVO		3.385.000,00	0,00	0,00	0,00	0,00	0,00
01.00 - GABINETE DO PREFEITO		0,00	0,00	0,00	874.000,00	0,00	0,00
02.00 - PROCURADORIA GERAL DO MUNICÍPIO		0,00	0,00	20.900,00	237.000,00	0,00	0,00
03.00 - SECRETARIA GERAL DE CONTROLE INTERNO		0,00	0,00	0,00	136.000,00	0,00	0,00
04.00 - SECRETARIA MUNIC DE GOVERNO E ARTICULAÇÃO INSTITUC		0,00	0,00	0,00	258.000,00	0,00	0,00
05.00 - SECRETARIA MUNICIPAL DE ADMINISTRAÇÃO		0,00	0,00	0,00	2.707.000,00	0,00	37.000,00
06.00 - SECRETARIA MUNICIPAL DE FINANÇAS		0,00	0,00	0,00	1.698.000,00	0,00	0,00
07.00 - SECRETARIA DE PLANEJAMENTO E DESENV. ECONÔMICO		0,00	0,00	0,00	209.000,00	0,00	0,00
08.00 - SECRETARIA DE DESENV. SOCIAL, TRABALHO E CIDADANIA		0,00	0,00	0,00	0,00	0,00	21.000,00
09.00 - SECRETARIA MUNICIPAL DE SAÚDE		0,00	0,00	0,00	0,00	0,00	0,00
10.00 - SECRETARIA DE EDUCAÇÃO, CULTURA, ESPORTES, LAZER,		0,00	0,00	0,00	0,00	0,00	0,00
11.00 - SECRETARIA MUNICIPAL DE INFRAESTRUTURA E DESENVOLV		0,00	0,00	0,00	0,00	0,00	0,00
12.00 - SECRETARIA DE AGRICULTURA, ABASTEC., REC. HÍDRICOS E		0,00	0,00	0,00	0,00	0,00	0,00
13.00 - ENTIDADES SUPERVISIONADAS		0,00	0,00	0,00	709.000,00	0,00	0,00
14.00 - SEC EDUCAÇÃO, CULTURA, ESPORTES, LAZER -Prefeitura		0,00	0,00	0,00	16.000,00	0,00	0,00
	Total:	3.385.000,00	0,00	20.900,00	6.844.000,00	0,00	58.000,00

PORTAL DA TRANSPARÊNCIA
<http://cioud.it-solucoes.inf.br/transparenciaMunicipal/download/54-202302901#0958.pdf>
 assinado por: idUser 83



Estado de Pernambuco
MUNICÍPIO DE BOM CONSELHO
ORÇAMENTÁRIA ANUAL

Instrutivo da Despesa por Órgãos e Funções (Anexo 9 da Lei nº 4.320/64) (Consolidado)

Órgão	Funções	Relações Exteriores	Assistência Social	Previdência Social	Saúde	Trabalho	Educação
01.00 - PODER LEGISLATIVO		0,00	0,00	0,00	0,00	0,00	0,00
02.00 - GABINETE DO PREFEITO		0,00	0,00	0,00	0,00	0,00	0,00
03.00 - PROCURADORIA GERAL DO MUNICÍPIO		0,00	0,00	0,00	0,00	0,00	0,00
04.00 - SECRETARIA GERAL DE CONTROLE INTERNO		0,00	0,00	0,00	0,00	0,00	0,00
05.00 - SECRETARIA MUNIC DE GOVERNO E ARTICULAÇÃO INSTITUC		0,00	0,00	0,00	0,00	0,00	0,00
06.00 - SECRETARIA MUNICIPAL DE ADMINISTRAÇÃO		0,00	0,00	0,00	0,00	0,00	0,00
07.00 - SECRETARIA MUNICIPAL DE FINANÇAS		0,00	0,00	0,00	0,00	0,00	0,00
08.00 - SECRETARIA DE PLANEJAMENTO E DESENV. ECONÔMICO		0,00	0,00	0,00	0,00	0,00	0,00
09.00 - SECRETARIA DE DESENV. SOCIAL, TRABALHO E CIDADANIA		0,00	30.000,00	0,00	0,00	0,00	0,00
10.00 - SECRETARIA MUNICIPAL DE SAÚDE		0,00	0,00	0,00	803.000,00	0,00	0,00
11.00 - SECRETARIA DE EDUCAÇÃO, CULTURA, ESPORTES, LAZER,		0,00	0,00	0,00	0,00	0,00	12.548.900,00
12.00 - SECRETARIA MUNICIPAL DE INFRAESTRUTURA E DESENVOLV		0,00	0,00	0,00	20.000,00	0,00	0,00
13.00 - SECRETARIA DE AGRICULTURA, ABASTEC., REC. HÍDRICOS E		0,00	0,00	0,00	0,00	0,00	0,00
14.00 - ENTIDADES SUPERVISIONADAS		0,00	4.870.000,00	12.710.000,00	25.744.500,00	0,00	35.030.000,00
15.00 - SEC EDUCAÇÃO, CULTURA, ESPORTES, LAZER -Prefeitura		0,00	0,00	0,00	0,00	0,00	525.000,00
	Total:	0,00	4.900.000,00	12.710.000,00	26.567.500,00	0,00	48.103.900,00

<http://cloud-it-solucoes.inf.br/transparenciaMunicipal/download/54-20230200170958.pdf>
 assinado por: idUser 83

PORTAL DA TRANSPARENCIA



Estado de Pernambuco
MUNICÍPIO DE BOM CONSELHO

ORÇAMENTARIA ANUAL

Demonstrativo da Despesa por Órgãos e Funções (Anexo 9 da Lei nº 4.320/64) (Consolidado)

Órgão	Funções	Cultura	Direitos da Cidadania	Urbanismo	Habitação	Saneamento	Gestão Ambiental
01.00 - PODER LEGISLATIVO		0,00	0,00	0,00	0,00	0,00	0,00
02.00 - GABINETE DO PREFEITO		0,00	0,00	0,00	0,00	0,00	0,00
03.00 - PROCURADORIA GERAL DO MUNICÍPIO		0,00	0,00	0,00	0,00	0,00	0,00
04.00 - SECRETARIA GERAL DE CONTROLE INTERNO		0,00	0,00	0,00	0,00	0,00	0,00
05.00 - SECRETARIA MUNIC DE GOVERNO E ARTICULAÇÃO INSTITUC		0,00	0,00	0,00	0,00	0,00	0,00
06.00 - SECRETARIA MUNICIPAL DE ADMINISTRAÇÃO		0,00	0,00	0,00	0,00	0,00	0,00
07.00 - SECRETARIA MUNICIPAL DE FINANÇAS		0,00	0,00	0,00	0,00	0,00	0,00
08.00 - SECRETARIA DE PLANEJAMENTO E DESENV. ECONÔMICO		0,00	0,00	0,00	0,00	0,00	0,00
09.00 - SECRETARIA DE DESENV. SOCIAL, TRABALHO E CIDADANIA		0,00	0,00	0,00	0,00	0,00	0,00
10.00 - SECRETARIA MUNICIPAL DE SAÚDE		0,00	0,00	0,00	0,00	0,00	0,00
11.00 - SECRETARIA DE EDUCAÇÃO, CULTURA, ESPORTES, LAZER,		0,00	0,00	0,00	0,00	0,00	0,00
12.00 - SECRETARIA MUNICIPAL DE INFRAESTRUTURA E DESENVOLV		0,00	0,00	10.241.500,00	160.000,00	909.000,00	430.000,00
13.00 - SECRETARIA DE AGRICULTURA, ABASTEC., REC. HÍDRICOS E		0,00	0,00	0,00	0,00	60.000,00	91.000,00
14.00 - ENTIDADES SUPERVISIONADAS		0,00	0,00	0,00	0,00	0,00	0,00
15.00 - SEC EDUCAÇÃO, CULTURA, ESPORTES, LAZER -Prefeitura		1.259.000,00	0,00	0,00	0,00	0,00	0,00
	Total:	1.259.000,00	0,00	10.241.500,00	160.000,00	969.000,00	521.000,00



Estado de Pernambuco
Município de BOM CONSELHO

ORÇAMENTÁRIA ANUAL

Instrutivo da Despesa por Órgãos e Funções (Anexo 9 da Lei nº 4.320/64) (Consolidado)

Órgão	Funções	Ciência e Tecnologia	Agricultura	Organização Agrária	Indústria	Comércio e Serviços	Comunicações
01.00 - PODER LEGISLATIVO		0,00	0,00	0,00	0,00	0,00	0,00
02.00 - GABINETE DO PREFEITO		0,00	0,00	0,00	0,00	0,00	0,00
03.00 - PROCURADORIA GERAL DO MUNICÍPIO		0,00	0,00	0,00	0,00	0,00	0,00
04.00 - SECRETARIA GERAL DE CONTROLE INTERNO		0,00	0,00	0,00	0,00	0,00	0,00
05.00 - SECRETARIA MUNIC DE GOVERNO E ARTICULAÇÃO INSTITUC		0,00	0,00	0,00	0,00	0,00	0,00
06.00 - SECRETARIA MUNICIPAL DE ADMINISTRAÇÃO		0,00	0,00	0,00	0,00	0,00	0,00
07.00 - SECRETARIA MUNICIPAL DE FINANÇAS		0,00	0,00	0,00	0,00	0,00	0,00
08.00 - SECRETARIA DE PLANEJAMENTO E DESENV. ECONÔMICO		0,00	0,00	0,00	20.000,00	0,00	0,00
09.00 - SECRETARIA DE DESENV. SOCIAL, TRABALHO E CIDADANIA		0,00	0,00	0,00	0,00	0,00	0,00
10.00 - SECRETARIA MUNICIPAL DE SAÚDE		0,00	0,00	0,00	0,00	0,00	0,00
11.00 - SECRETARIA DE EDUCAÇÃO, CULTURA, ESPORTES, LAZER,		32.000,00	0,00	0,00	0,00	0,00	0,00
12.00 - SECRETARIA MUNICIPAL DE INFRAESTRUTURA E DESENVOLV		0,00	100.000,00	0,00	0,00	0,00	0,00
13.00 - SECRETARIA DE AGRICULTURA, ABASTEC., REC. HÍDRICOS E		0,00	3.227.200,00	221.000,00	0,00	0,00	0,00
14.00 - ENTIDADES SUPERVISIONADAS		0,00	0,00	0,00	0,00	0,00	0,00
15.00 - SEC EDUCAÇÃO, CULTURA, ESPORTES, LAZER -Prefeitura		0,00	0,00	0,00	0,00	51.000,00	0,00
	Total:	32.000,00	3.327.200,00	221.000,00	20.000,00	51.000,00	0,00



Estado de Pernambuco
Município de BOM CONSELHO

Orçamento Anual

Instrutivo da Despesa por Órgãos e Funções (Anexo 9 da Lei nº 4.320/64) (Consolidado)

Órgão	Funções	Energia	Transporte	Desporto e Lazer	Encargos Especiais	Reserva de Contingência	TOTAL
00.00 - PODER LEGISLATIVO		0,00	0,00	0,00	0,00	0,00	3.385.000,00
01.00 - GABINETE DO PREFEITO		0,00	0,00	0,00	0,00	0,00	874.000,00
02.00 - PROCURADORIA GERAL DO MUNICÍPIO		0,00	0,00	0,00	0,00	0,00	257.900,00
03.00 - SECRETARIA GERAL DE CONTROLE INTERNO		0,00	0,00	0,00	0,00	0,00	136.000,00
04.00 - SECRETARIA MUNIC DE GOVERNO E ARTICULAÇÃO INSTITUC		0,00	0,00	0,00	0,00	0,00	258.000,00
05.00 - SECRETARIA MUNICIPAL DE ADMINISTRAÇÃO		0,00	0,00	0,00	10.000,00	3.112.000,00	5.866.000,00
06.00 - SECRETARIA MUNICIPAL DE FINANÇAS		0,00	0,00	0,00	3.325.000,00	0,00	5.023.000,00
08.00 - SECRETARIA DE PLANEJAMENTO E DESENV. ECONÔMICO		0,00	0,00	0,00	0,00	0,00	229.000,00
09.00 - SECRETARIA DE DESENV. SOCIAL, TRABALHO E CIDADANIA		0,00	0,00	0,00	0,00	0,00	51.000,00
10.00 - SECRETARIA MUNICIPAL DE SAÚDE		0,00	0,00	0,00	0,00	0,00	803.000,00
11.00 - SECRETARIA DE EDUCAÇÃO, CULTURA, ESPORTES, LAZER,		0,00	0,00	0,00	366.000,00	0,00	12.946.900,00
12.00 - SECRETARIA MUNICIPAL DE INFRAESTRUTURA E DESENVOLV		70.000,00	620.000,00	100.000,00	0,00	0,00	12.650.500,00
13.00 - SECRETARIA DE AGRICULTURA, ABAŞTEC., REC. HÍDRICOS E		0,00	0,00	0,00	0,00	0,00	3.599.200,00
14.00 - ENTIDADES SUPERVISIONADAS		0,00	0,00	0,00	513.000,00	331.000,00	79.907.500,00
15.00 - SEC EDUCAÇÃO, CULTURA, ESPORTES, LAZER -Prefeitura		0,00	0,00	162.000,00	0,00	0,00	2.013.000,00
	Total:	70.000,00	620.000,00	262.000,00	4.214.000,00	3.443.000,00	128.000.000,00
	Total geral:						128.000.000,00





Estado de Pernambuco
 MUNICÍPIO DE BOM CONSELHO

ORÇAMENTARIA ANUAL 2020

Nível de Detalhamento da Despesa - QDD (Consolidado)

Despesa	Funcional	Dotação	Educação	Pessoal	Saúde	Valor
Órgão: 01.00 - PODER LEGISLATIVO						3.385.000,00
Unidade: 01.01 - CÂMARA MUNICIPAL						3.385.000,00
Proj/Ativ.: 1.001 - AQUISIÇÃO DE VEICULO PARA CÂMARA						Localizador: Padrão
1	01.021.0111	4.4.90.52.00.00.00.00.01.0013.00.00.00.00 - Equipamentos e Material Permanente	Não	Não	Não	50.000,00
						Total: 50.000,00
Proj/Ativ.: 1.004 - CONTRUÇÃO, REFORMA E AMPLIAÇÃO DO PRÉDIO DA CÂMARA						Localizador: Padrão
6	01.021.0110	4.4.90.51.00.00.00.00.01.0013.00.00.00.00 - Obras e Instalações	Não	Não	Não	50.000,00
						Total: 50.000,00
Proj/Ativ.: 2.001 - MANUTENÇÃO DAS ATIVIDADES LEGISLATIVAS						Localizador: Padrão
2	01.031.0111	3.1.90.11.00.00.00.00.01.0013.00.00.00.00 - Vencimentos e Vantagens Fixas - Pessoal Civil	Não	Sim	Não	1.320.000,00
2	01.031.0111	3.1.90.13.00.00.00.00.01.0013.00.00.00.00 - Obrigações Patronais	Não	Sim	Não	300.000,00
2	01.031.0111	3.3.90.14.00.00.00.00.01.0013.00.00.00.00 - Diárias - Civil	Não	Não	Não	120.000,00
2	01.031.0111	3.3.90.33.00.00.00.00.01.0013.00.00.00.00 - Passagens e Despesas com Locomoção	Não	Não	Não	15.000,00
						Total: 1.755.000,00
Proj/Ativ.: 2.002 - MANUTENÇÃO DOS SERVIÇOS ADMINISTRATIVOS DA CÂMARA						Localizador: Padrão
3	01.031.0111	3.1.90.04.00.00.00.00.01.0013.00.00.00.00 - Contratação por Tempo Determinado	Não	Sim	Não	10.000,00
3	01.031.0111	3.1.90.11.00.00.00.00.01.0013.00.00.00.00 - Vencimentos e Vantagens Fixas - Pessoal Civil	Não	Sim	Não	780.000,00
3	01.031.0111	3.1.90.13.00.00.00.00.01.0013.00.00.00.00 - Obrigações Patronais	Não	Sim	Não	100.000,00
3	01.031.0111	3.1.90.16.00.00.00.00.01.0013.00.00.00.00 - Outras Despesas Variáveis - Pessoal Civil	Não	Sim	Não	10.000,00
3	01.031.0111	3.1.91.13.00.00.00.00.01.0013.00.00.00.00 - Contribuições Patronais	Não	Sim	Não	100.000,00
3	01.031.0111	3.3.90.14.00.00.00.00.01.0013.00.00.00.00 - Diárias - Civil	Não	Não	Não	15.000,00
3	01.031.0111	3.3.90.30.00.00.00.00.01.0013.00.00.00.00 - Material de Consumo	Não	Não	Não	95.000,00
3	01.031.0111	3.3.90.33.00.00.00.00.01.0013.00.00.00.00 - Passagens e Despesas com Locomoção	Não	Não	Não	10.000,00
3	01.031.0111	3.3.90.35.00.00.00.00.01.0013.00.00.00.00 - Serviços de Consultoria	Não	Não	Não	140.000,00
3	01.031.0111	3.3.90.36.00.00.00.00.01.0013.00.00.00.00 - Outros Serviços de Terceiros - Pessoa Física	Não	Não	Não	10.000,00
3	01.031.0111	3.3.90.39.00.00.00.00.01.0013.00.00.00.00 - Outros Serviços de Terceiros - Pessoa Jurídica	Não	Não	Não	120.000,00
3	01.031.0111	3.3.90.47.00.00.00.00.01.0013.00.00.00.00 - Obrigações Tributárias e Contributivas	Não	Não	Não	5.000,00
3	01.031.0111	3.3.90.92.00.00.00.00.01.0013.00.00.00.00 - Despesas de Exercícios Anteriores	Não	Não	Não	5.000,00
3	01.031.0111	3.3.90.93.00.00.00.00.01.0013.00.00.00.00 - Indenizações e Restituições	Não	Não	Não	5.000,00

Estado de Pernambuco
MUNICÍPIO DE BOM CONSELHO

ORÇAMENTÁRIA ANUAL 2020

Forma de Detalhamento da Despesa - QDD (Consolidado)

Despesa	Funcional	Dotação	Educação	Pessoal	Saúde	Valor
Órgão: 01.00 - PODER LEGISLATIVO						3.385.000,00
Unidade: 01.01 - CÂMARA MUNICIPAL						3.385.000,00
Proj./Ativ.: 2.002 - MANUTENÇÃO DOS SERVIÇOS ADMINISTRATIVOS DA CÂMARA						Localizador: Padrão
3	01.031.0111	4.4.90.52.00.00.00.00.00.01.0013.00.00.00.00 - Equipamentos e Material Permanente	Não	Não	Não	10.000,00
						Total: 1.415.000,00
Proj./Ativ.: 2.003 - MANUTENÇÃO DAS ATIVIDADES DO CERIMONIAL						Localizador: Padrão
4	01.031.0111	3.3.90.30.00.00.00.00.00.01.0013.00.00.00.00 - Material de Consumo	Não	Não	Não	5.000,00
4	01.031.0111	3.3.90.36.00.00.00.00.00.01.0013.00.00.00.00 - Outros Serviços de Terceiros - Pessoa Física	Não	Não	Não	5.000,00
4	01.031.0111	3.3.90.39.00.00.00.00.00.01.0013.00.00.00.00 - Outros Serviços de Terceiros - Pessoa Jurídica	Não	Não	Não	5.000,00
						Total: 15.000,00
Proj./Ativ.: 2.004 - MANUTENÇÃO DA CONTROLADORIA INTERNA						Localizador: Padrão
5	01.031.0111	3.1.90.11.00.00.00.00.00.01.0013.00.00.00.00 - Vencimentos e Vantagens Fixas - Pessoal Civil	Não	Sim	Não	74.000,00
5	01.031.0111	3.1.90.13.00.00.00.00.00.01.0013.00.00.00.00 - Obrigações Patronais	Não	Sim	Não	16.000,00
5	01.031.0111	3.1.91.13.00.00.00.00.00.01.0013.00.00.00.00 - Contribuições Patronais	Não	Sim	Não	5.000,00
5	01.031.0111	3.3.90.14.00.00.00.00.00.01.0013.00.00.00.00 - Diárias - Civil	Não	Não	Não	5.000,00
						Total: 100.000,00
Órgão: 02.00 - GABINETE DO PREFEITO						874.000,00
Unidade: 02.01 - GABINETE DO PREFEITO						10.000,00
Proj./Ativ.: 1.101 - REEQUIPAMENTO DO GABINETE DO PREFEITO						Localizador: Padrão
8	04.122.0401	4.4.90.52.00.00.00.00.00.01.0013.00.00.00.00 - Equipamentos e Material Permanente	Não	Não	Não	10.000,00
						Total: 10.000,00
Unidade: 02.02 - CHEFE DE GABINETE DO PREFEITO						12.000,00
Proj./Ativ.: 2.106 - MANUTENÇÃO DAS ATIVIDADES DO CERIMONIAL DO GABINETE DO PREFEITO						Localizador: Padrão
10	04.122.0401	3.3.90.30.00.00.00.00.00.01.0013.00.00.00.00 - Material de Consumo	Não	Não	Não	2.000,00
10	04.122.0401	3.3.90.35.00.00.00.00.00.01.0013.00.00.00.00 - Serviços de Consultoria	Não	Não	Não	3.000,00
10	04.122.0401	3.3.90.36.00.00.00.00.00.01.0013.00.00.00.00 - Outros Serviços de Terceiros - Pessoa Física	Não	Não	Não	3.000,00
10	04.122.0401	3.3.90.39.00.00.00.00.00.01.0013.00.00.00.00 - Outros Serviços de Terceiros - Pessoa Jurídica	Não	Não	Não	3.000,00
10	04.122.0401	3.3.90.47.00.00.00.00.00.01.0013.00.00.00.00 - Obrigações Tributárias e Contributivas	Não	Não	Não	1.000,00
						Total: 12.000,00





Estado de Pernambuco
MUNICÍPIO DE BOM CONSELHO

ORÇAMENTÁRIA ANUAL 2020

Forma de Detalhamento da Despesa - QDD (Consolidado)

Despesa	Funcional	Dotação	Educação	Pessoal	Saúde	Valor	
Órgão: 02.00 - GABINETE DO PREFEITO						874.000,00	
Unidade: 02.03 - ASSESSORIA ESPECIAL DE GOVERNO						38.000,00	
Proj./Ativ.: 1.104 - APOIO NO REEQUIPAMENTO DOS CONSELHOS						Localizador: Padrão	
11	04.122.0401	4.4.90.52.00.00.00.00.00.01.0013.00.00.00.00	Equipamentos e Material Permanente	Não	Não	Não	10.000,00
						Total:	10.000,00
Proj./Ativ.: 2.103 - APOIO AOS CONSELHOS MUNICIPAIS						Localizador: Padrão	
12	04.122.0401	3.1.90.04.00.00.00.00.00.01.0013.00.00.00.00	Contratação por Tempo Determinado	Não	Sim	Não	1.000,00
12	04.122.0401	3.1.90.11.00.00.00.00.00.01.0013.00.00.00.00	Vencimentos e Vantagens Fixas - Pessoal Civil	Não	Sim	Não	2.000,00
12	04.122.0401	3.1.90.13.00.00.00.00.00.01.0013.00.00.00.00	Obrigações Patronais	Não	Sim	Não	1.000,00
12	04.122.0401	3.1.91.13.00.00.00.00.00.01.0013.00.00.00.00	Contribuições Patronais	Não	Sim	Não	1.000,00
12	04.122.0401	3.3.90.14.00.00.00.00.00.01.0013.00.00.00.00	Diárias - Civil	Não	Não	Não	2.000,00
12	04.122.0401	3.3.90.30.00.00.00.00.00.01.0013.00.00.00.00	Material de Consumo	Não	Não	Não	3.000,00
12	04.122.0401	3.3.90.36.00.00.00.00.00.01.0013.00.00.00.00	Outros Serviços de Terceiros - Pessoa Física	Não	Não	Não	7.000,00
12	04.122.0401	3.3.90.39.00.00.00.00.00.01.0013.00.00.00.00	Outros Serviços de Terceiros - Pessoa Jurídica	Não	Não	Não	10.000,00
12	04.122.0401	3.3.90.47.00.00.00.00.00.01.0013.00.00.00.00	Obrigações Tributárias e Contributivas	Não	Não	Não	1.000,00
						Total:	28.000,00
Unidade: 02.04 - SECRETÁRIO EXECUTIVO DO PREFEITO						814.000,00	
Proj./Ativ.: 2.102 - MANUTENÇÃO DO GABINETE DO PREFEITO						Localizador: Padrão	
13	04.122.0401	3.1.90.04.00.00.00.00.00.01.0013.00.00.00.00	Contratação por Tempo Determinado	Não	Sim	Não	20.000,00
13	04.122.0401	3.1.90.11.00.00.00.00.00.01.0013.00.00.00.00	Vencimentos e Vantagens Fixas - Pessoal Civil	Não	Sim	Não	400.000,00
13	04.122.0401	3.1.90.13.00.00.00.00.00.01.0013.00.00.00.00	Obrigações Patronais	Não	Sim	Não	100.000,00
13	04.122.0401	3.1.90.94.00.00.00.00.00.01.0013.00.00.00.00	Indenizações Restituições Trabalhistas	Não	Sim	Não	5.000,00
13	04.122.0401	3.1.90.96.00.00.00.00.00.01.0013.00.00.00.00	Ressarcimento de Despesas de Pessoal Requisitado	Não	Sim	Não	1.000,00
13	04.122.0401	3.1.91.13.00.00.00.00.00.01.0013.00.00.00.00	Contribuições Patronais	Não	Sim	Não	40.000,00
13	04.122.0401	3.3.90.14.00.00.00.00.00.01.0013.00.00.00.00	Diárias - Civil	Não	Não	Não	60.000,00
13	04.122.0401	3.3.90.30.00.00.00.00.00.01.0013.00.00.00.00	Material de Consumo	Não	Não	Não	8.000,00
13	04.122.0401	3.3.90.33.00.00.00.00.00.01.0013.00.00.00.00	Passagens e Despesas com Locomoção	Não	Não	Não	40.000,00
13	04.122.0401	3.3.90.35.00.00.00.00.00.01.0013.00.00.00.00	Serviços de Consultoria	Não	Não	Não	10.000,00
13	04.122.0401	3.3.90.36.00.00.00.00.00.01.0013.00.00.00.00	Outros Serviços de Terceiros - Pessoa Física	Não	Não	Não	10.000,00
13	04.122.0401	3.3.90.39.00.00.00.00.00.01.0013.00.00.00.00	Outros Serviços de Terceiros - Pessoa Jurídica	Não	Não	Não	110.000,00

 Estado de Pernambuco
 MUNICÍPIO DE BOM CONSELHO

ORÇAMENTÁRIA ANUAL 2020

Relatório de Detalhamento da Despesa - QDD (Consolidado)

Despesa	Funcional	Dotação	Educação	Pessoal	Saúde	Valor
Órgão: 02.00 - GABINETE DO PREFEITO						874.000,00
Unidade: 02.04 - SECRETÁRIO EXECUTIVO DO PREFEITO						814.000,00
Proj./Ativ.: 2.102 - MANUTENÇÃO DO GABINETE DO PREFEITO						Localizador: Padrão
13	04.122.0401	3.3.90.47.00.00.00.00.00.01.0013.00.00.00.00	Não	Não	Não	5.000,00
13	04.122.0401	3.3.90.92.00.00.00.00.00.01.0013.00.00.00.00	Não	Não	Não	5.000,00
Total:						814.000,00
Órgão: 03.00 - PROCURADORIA GERAL DO MUNICÍPIO						257.900,00
Unidade: 03.01 - GABINETE DA PROCURADORIA GERAL						257.900,00
Proj./Ativ.: 1.109 - REEQUIPAMENTO DA PROCURADORIA GERAL DO MUNICÍPIO						Localizador: Padrão
14	04.122.0402	4.4.90.52.00.00.00.00.00.01.0013.00.00.00.00	Não	Não	Não	5.000,00
Total:						5.000,00
Proj./Ativ.: 2.110 - MANUTENÇÃO DA PROCURADORIA GERAL DO MUNICÍPIO						Localizador: Padrão
15	04.122.0402	3.1.90.04.00.00.00.00.00.01.0013.00.00.00.00	Não	Sim	Não	4.000,00
15	04.122.0402	3.1.90.11.00.00.00.00.00.01.0013.00.00.00.00	Não	Sim	Não	150.000,00
15	04.122.0402	3.1.90.13.00.00.00.00.00.01.0013.00.00.00.00	Não	Sim	Não	50.000,00
15	04.122.0402	3.1.90.94.00.00.00.00.00.01.0013.00.00.00.00	Não	Sim	Não	1.000,00
15	04.122.0402	3.1.90.96.00.00.00.00.00.01.0013.00.00.00.00	Não	Sim	Não	1.000,00
15	04.122.0402	3.1.91.13.00.00.00.00.00.01.0013.00.00.00.00	Não	Sim	Não	4.000,00
15	04.122.0402	3.3.90.14.00.00.00.00.00.01.0013.00.00.00.00	Não	Não	Não	13.000,00
15	04.122.0402	3.3.90.30.00.00.00.00.00.01.0013.00.00.00.00	Não	Não	Não	2.000,00
15	04.122.0402	3.3.90.35.00.00.00.00.00.01.0013.00.00.00.00	Não	Não	Não	2.000,00
15	04.122.0402	3.3.90.36.00.00.00.00.00.01.0013.00.00.00.00	Não	Não	Não	2.000,00
15	04.122.0402	3.3.90.39.00.00.00.00.00.01.0013.00.00.00.00	Não	Não	Não	2.000,00
15	04.122.0402	3.3.90.47.00.00.00.00.00.01.0013.00.00.00.00	Não	Não	Não	1.000,00
Total:						232.000,00
Proj./Ativ.: 2.120 - ASSISTÊNCIA JUDICIÁRIA A POPULAÇÃO E PARCERIAS TÉCNICAS						Localizador: Padrão
147	03.062.0402	3.1.90.04.00.00.00.00.00.01.0013.00.00.00.00	Não	Sim	Não	2.000,00
147	03.062.0402	3.1.90.11.00.00.00.00.00.01.0013.00.00.00.00	Não	Sim	Não	9.900,00
147	03.062.0402	3.1.90.13.00.00.00.00.00.01.0013.00.00.00.00	Não	Sim	Não	2.000,00
147	03.062.0402	3.1.91.13.00.00.00.00.00.01.0013.00.00.00.00	Não	Sim	Não	1.000,00

Estado de Pernambuco
MUNICÍPIO DE BOM CONSELHO

ORÇAMENTÁRIA ANUAL 2020

Plano de Detalhamento da Despesa - QDD (Consolidado)

Despesa	Funcional	Dotação	Educação	Pessoal	Saúde	Valor	
Órgão: 03.00 - PROCURADORIA GERAL DO MUNICÍPIO						257.900,00	
Unidade: 03.01 - GABINETE DA PROCURADORIA GERAL						257.900,00	
Proj.Ativ.: 2.120 - ASSISTÊNCIA JUDICIÁRIA A POPULAÇÃO E PARCERIAS TÉCNICAS						Localizador: Padrão	
147	03.062.0402	3.3.90.14.00.00.00.00.00.01.0013.00.00.00.00	Diárias - Civil	Não	Não	Não	2.000,00
147	03.062.0402	3.3.90.30.00.00.00.00.00.01.0013.00.00.00.00	- Material de Consumo	Não	Não	Não	1.000,00
147	03.062.0402	3.3.90.35.00.00.00.00.00.01.0013.00.00.00.00	- Serviços de Consultoria	Não	Não	Não	1.000,00
147	03.062.0402	3.3.90.36.00.00.00.00.00.01.0013.00.00.00.00	- Outros Serviços de Terceiros - Pessoa Física	Não	Não	Não	1.000,00
147	03.062.0402	3.3.90.39.00.00.00.00.00.01.0013.00.00.00.00	- Outros Serviços de Terceiros - Pessoa Jurídica	Não	Não	Não	1.000,00
Total:						20.900,00	
Órgão: 04.00 - SECRETARIA GERAL DE CONTROLE INTERNO						136.000,00	
Unidade: 04.01 - GABINETE DO SECRETÁRIO						136.000,00	
Proj.Ativ.: 1.106 - REEQUIPAMENTO DA SECRETARIA GERAL DE CONTROLE INTERNO						Localizador: Padrão	
16	04.124.0403	4.4.90.52.00.00.00.00.00.01.0013.00.00.00.00	- Equipamentos e Material Permanente	Não	Não	Não	10.000,00
Total:						10.000,00	
Proj.Ativ.: 2.111 - MANUTENÇÃO DA SECRETARIA GERAL DE CONTROLE INTERNO						Localizador: Padrão	
17	04.124.0403	3.1.90.04.00.00.00.00.00.01.0013.00.00.00.00	- Contratação por Tempo Determinado	Não	Sim	Não	5.000,00
17	04.124.0403	3.1.90.11.00.00.00.00.00.01.0013.00.00.00.00	- Vencimentos e Vantagens Fixas - Pessoal Civil	Não	Sim	Não	70.000,00
17	04.124.0403	3.1.90.13.00.00.00.00.00.01.0013.00.00.00.00	- Obrigações Patronais	Não	Sim	Não	18.000,00
17	04.124.0403	3.1.90.94.00.00.00.00.00.01.0013.00.00.00.00	- Indenizações Restituições Trabalhistas	Não	Sim	Não	1.000,00
17	04.124.0403	3.1.90.96.00.00.00.00.00.01.0013.00.00.00.00	- Ressarcimento de Despesas de Pessoal Requisitado	Não	Sim	Não	1.000,00
17	04.124.0403	3.1.91.13.00.00.00.00.00.01.0013.00.00.00.00	- Contribuições Patronais	Não	Sim	Não	10.000,00
17	04.124.0403	3.3.90.14.00.00.00.00.00.01.0013.00.00.00.00	- Diárias - Civil	Não	Não	Não	8.000,00
17	04.124.0403	3.3.90.30.00.00.00.00.00.01.0013.00.00.00.00	- Material de Consumo	Não	Não	Não	3.000,00
17	04.124.0403	3.3.90.33.00.00.00.00.00.01.0013.00.00.00.00	- Passagens e Despesas com Locomoção	Não	Não	Não	3.000,00
17	04.124.0403	3.3.90.36.00.00.00.00.00.01.0013.00.00.00.00	- Outros Serviços de Terceiros - Pessoa Física	Não	Não	Não	3.000,00
17	04.124.0403	3.3.90.39.00.00.00.00.00.01.0013.00.00.00.00	- Outros Serviços de Terceiros - Pessoa Jurídica	Não	Não	Não	3.000,00
17	04.124.0403	3.3.90.47.00.00.00.00.00.01.0013.00.00.00.00	- Obrigações Tributárias e Contributivas	Não	Não	Não	1.000,00
Total:						126.000,00	





assinado por: idUser 83

PORTAL DA TRANSPARENCIA
<http://cioud.it-solucoes.inf.br/transparenciaMunicipal/download/54-20230201#0958.pdf>

Estado de Pernambuco
MUNICÍPIO DE BOM CONSELHO

ORÇAMENTÁRIA ANUAL 2020

Fls de Detalhamento da Despesa - QDD (Consolidado)

Despesa	Funcional	Dotação	Educação	Pessoal	Saúde	Valor	
Órgão: 05.00 - SECRETARIA MUNIC DE GOVERNO E ARTICULAÇÃO INSTITUC						258.000,00	
Unidade: 05.01 - GABINETE DO SECRETÁRIO						204.000,00	
Proj/Ativ: 2.108 - MANUTENÇÃO DA SECRETARIA DE GOVERNO E ARTICULAÇÃO INSTITUCIONAL						Localizador: Padrão	
18	04.122.0404	3.1.90.04.00.00.00.00.01.0013.00.00.00.00	Contratação por Tempo Determinado	Não	Sim	Não	5.000,00
18	04.122.0404	3.1.90.11.00.00.00.00.00.01.0013.00.00.00.00	Vencimentos e Vantagens Fixas - Pessoal Civil	Não	Sim	Não	110.000,00
18	04.122.0404	3.1.90.13.00.00.00.00.00.01.0013.00.00.00.00	Obrigações Patronais	Não	Sim	Não	25.000,00
18	04.122.0404	3.1.90.94.00.00.00.00.00.01.0013.00.00.00.00	Indenizações Restituições Trabalhistas	Não	Sim	Não	1.000,00
18	04.122.0404	3.1.90.96.00.00.00.00.00.01.0013.00.00.00.00	Ressarcimento de Despesas de Pessoal Requisitado	Não	Sim	Não	1.000,00
18	04.122.0404	3.1.91.13.00.00.00.00.00.01.0013.00.00.00.00	Contribuições Patronais	Não	Sim	Não	10.000,00
18	04.122.0404	3.3.90.14.00.00.00.00.00.01.0013.00.00.00.00	Diárias - Civil	Não	Não	Não	15.000,00
18	04.122.0404	3.3.90.30.00.00.00.00.00.01.0013.00.00.00.00	Material de Consumo	Não	Não	Não	10.000,00
18	04.122.0404	3.3.90.33.00.00.00.00.00.01.0013.00.00.00.00	Passagens e Despesas com Locomoção	Não	Não	Não	3.000,00
18	04.122.0404	3.3.90.35.00.00.00.00.00.01.0013.00.00.00.00	Serviços de Consultoria	Não	Não	Não	3.000,00
18	04.122.0404	3.3.90.36.00.00.00.00.00.01.0013.00.00.00.00	Outros Serviços de Terceiros - Pessoa Física	Não	Não	Não	12.000,00
18	04.122.0404	3.3.90.39.00.00.00.00.00.01.0013.00.00.00.00	Outros Serviços de Terceiros - Pessoa Jurídica	Não	Não	Não	5.000,00
18	04.122.0404	3.3.90.47.00.00.00.00.00.01.0013.00.00.00.00	Obrigações Tributárias e Contributivas	Não	Não	Não	1.000,00
18	04.122.0404	3.3.90.92.00.00.00.00.00.01.0013.00.00.00.00	Despesas de Exercícios Anteriores	Não	Não	Não	3.000,00
Total:						204.000,00	
Unidade: 05.02 - DIRETOR DE ARTICULAÇÃO POLÍTICA E INSTITUCIONAL						10.000,00	
Proj/Ativ: 1.107 - REEQUIPAMENTO DA SECRETARIA DE GOVERNO E ARTICULAÇÃO INSTITUCIONAL						Localizador: Padrão	
19	04.122.0404	4.4.90.52.00.00.00.00.00.01.0013.00.00.00.00	Equipamentos e Material Permanente	Não	Não	Não	10.000,00
Total:						10.000,00	
Unidade: 05.03 - DIRETORIA DE IMPRENSA E MARKETING INSTITUCIONAL						44.000,00	
Proj/Ativ: 2.105 - PUBLICIDADE E DIVULGAÇÃO DAS AÇÕES ADMINISTRATIVAS DO GOVERNO						Localizador: Padrão	
20	04.122.0404	3.3.90.36.00.00.00.00.00.01.0013.00.00.00.00	Outros Serviços de Terceiros - Pessoa Física	Não	Não	Não	8.000,00
20	04.122.0404	3.3.90.39.00.00.00.00.00.01.0013.00.00.00.00	Outros Serviços de Terceiros - Pessoa Jurídica	Não	Não	Não	14.000,00
20	04.122.0404	3.3.90.47.00.00.00.00.00.01.0013.00.00.00.00	Obrigações Tributárias e Contributivas	Não	Não	Não	1.000,00
Total:						23.000,00	
Proj/Ativ: 2.903 - DIVULGAÇÃO DE PROGRAMAS, OBRAS, SERVIÇOS E PUBLICIDADE DOS ATOS, INCLUSIVE ATRAVÉS DO PORTAL DA TRAN						Localizador: Padrão	
21	04.122.0404	3.3.90.35.00.00.00.00.00.01.0013.00.00.00.00	Serviços de Consultoria	Não	Não	Não	6.000,00



Estado de Pernambuco
Município de BOM CONSELHO

ORÇAMENTÁRIA ANUAL 2020

Fluxo de Detalhamento da Despesa - QDD (Consolidado)

Despesa	Funcional	Dotação	Educação	Pessoal	Saúde	Valor
Órgão: 05.00 - SECRETARIA MUNIC DE GOVERNO E ARTICULAÇÃO INSTITUC						258.000,00
Unidade: 05.03 - DIRETORIA DE IMPRENSA E MARKETING INSTITUCIONAL						44.000,00
Proj./Ativ.: 2.903 - DIVULGAÇÃO DE PROGRAMAS, OBRAS, SERVIÇOS E PUBLICIDADE DOS ATOS, INCLUSIVE ATRAVÉS DO PORTAL DA TRAN Localizador: Padrão						
21	04.122.0404	3.3.90.36.00.00.00.00.00.01.0013.00.00.00.00	Não	Não	Não	7.000,00
21	04.122.0404	3.3.90.39.00.00.00.00.00.01.0013.00.00.00.00	Não	Não	Não	7.000,00
21	04.122.0404	3.3.90.47.00.00.00.00.00.01.0013.00.00.00.00	Não	Não	Não	1.000,00
Total:						21.000,00
Órgão: 06.00 - SECRETARIA MUNICIPAL DE ADMINISTRAÇÃO						5.866.000,00
Unidade: 06.01 - GABINETE DO SECRETÁRIO						2.499.000,00
Proj./Ativ.: 1.112 - REEQUIPAMENTO DA SECRETARIA DE ADMINISTRAÇÃO Localizador: Padrão						
22	04.122.0405	4.4.90.52.00.00.00.00.00.01.0013.00.00.00.00	Não	Não	Não	25.000,00
Total:						25.000,00
Proj./Ativ.: 1.114 - REEQUIPAMENTO DA GUARDA MUNICIPAL Localizador: Padrão						
23	04.122.0405	4.4.90.52.00.00.00.00.00.01.0013.00.00.00.00	Não	Não	Não	15.000,00
Total:						15.000,00
Proj./Ativ.: 2.113 - MANUTENÇÃO DA SECRETARIA DE ADMINISTRAÇÃO Localizador: Padrão						
24	04.122.0405	3.1.90.04.00.00.00.00.00.01.0013.00.00.00.00	Não	Sim	Não	20.000,00
24	04.122.0405	3.1.90.11.00.00.00.00.00.01.0013.00.00.00.00	Não	Sim	Não	900.000,00
24	04.122.0405	3.1.90.13.00.00.00.00.00.01.0013.00.00.00.00	Não	Sim	Não	160.000,00
24	04.122.0405	3.1.90.92.00.00.00.00.00.01.0013.00.00.00.00	Não	Sim	Não	5.000,00
24	04.122.0405	3.1.90.94.00.00.00.00.00.01.0013.00.00.00.00	Não	Sim	Não	10.000,00
24	04.122.0405	3.1.90.96.00.00.00.00.00.01.0013.00.00.00.00	Não	Sim	Não	10.000,00
24	04.122.0405	3.1.91.13.00.00.00.00.00.01.0013.00.00.00.00	Não	Sim	Não	245.000,00
24	04.122.0405	3.3.90.14.00.00.00.00.00.01.0013.00.00.00.00	Não	Não	Não	40.000,00
24	04.122.0405	3.3.90.30.00.00.00.00.00.01.0013.00.00.00.00	Não	Não	Não	120.000,00
24	04.122.0405	3.3.90.33.00.00.00.00.00.01.0013.00.00.00.00	Não	Não	Não	5.000,00
24	04.122.0405	3.3.90.35.00.00.00.00.00.01.0013.00.00.00.00	Não	Não	Não	70.000,00
24	04.122.0405	3.3.90.36.00.00.00.00.00.01.0013.00.00.00.00	Não	Não	Não	85.000,00
24	04.122.0405	3.3.90.39.00.00.00.00.00.01.0013.00.00.00.00	Não	Não	Não	700.000,00
24	04.122.0405	3.3.90.47.00.00.00.00.00.01.0013.00.00.00.00	Não	Não	Não	10.000,00



Estado de Pernambuco
MUNICÍPIO DE BOM CONSELHO

ORÇAMENTÁRIA ANUAL 2020

Forma de Detalhamento da Despesa - QDD (Consolidado)

Despesa	Funcional	Dotação	Educação	Pessoal	Saúde	Valor
Órgão: 06.00 - SECRETARIA MUNICIPAL DE ADMINISTRAÇÃO						5.866.000,00
Unidade: 06.01 - GABINETE DO SECRETÁRIO						2.499.000,00
Proj.Ativ.: 2.113 - MANUTENÇÃO DA SECRETARIA DE ADMINISTRAÇÃO						Localizador: Padrão
24	04.122.0405	3.3.90.48.00.00.00.00.01.0013.00.00.00.00 - Outros Auxílios Financeiros a Pessoas Físicas	Não	Não	Não	20.000,00
24	04.122.0405	3.3.90.92.00.00.00.00.00.01.0013.00.00.00.00 - Despesas de Exercícios Anteriores	Não	Não	Não	2.000,00
143	28.846.0405	3.3.90.93.00.00.00.00.00.01.0013.00.00.00.00 - Indenizações e Restituições	Não	Não	Não	10.000,00
						Total: 2.412.000,00
Proj.Ativ.: 2.202 - MANUTENÇÃO DA GUARDA MUNICIPAL E PROTEÇÃO DO PATRIMÔNIO DO MUNICÍPIO						Localizador: Padrão
25	06.122.0405	3.1.90.04.00.00.00.00.00.01.0013.00.00.00.00 - Contratação por Tempo Determinado	Não	Sim	Não	2.000,00
25	06.122.0405	3.1.90.11.00.00.00.00.00.01.0013.00.00.00.00 - Vencimentos e Vantagens Fixas - Pessoal Civil	Não	Sim	Não	5.000,00
25	06.122.0405	3.1.90.13.00.00.00.00.00.01.0013.00.00.00.00 - Obrigações Patronais	Não	Sim	Não	5.000,00
25	06.122.0405	3.1.90.94.00.00.00.00.00.01.0013.00.00.00.00 - Indenizações Restituições Trabalhistas	Não	Sim	Não	1.000,00
25	06.122.0405	3.1.90.96.00.00.00.00.00.01.0013.00.00.00.00 - Ressarcimento de Despesas de Pessoal Requisitado	Não	Sim	Não	1.000,00
25	06.122.0405	3.1.91.13.00.00.00.00.00.01.0013.00.00.00.00 - Contribuições Patronais	Não	Sim	Não	5.000,00
25	06.122.0405	3.3.90.14.00.00.00.00.00.01.0013.00.00.00.00 - Diárias - Civil	Não	Não	Não	4.000,00
25	06.122.0405	3.3.90.36.00.00.00.00.00.01.0013.00.00.00.00 - Outros Serviços de Terceiros - Pessoa Física	Não	Não	Não	3.000,00
25	06.122.0405	3.3.90.39.00.00.00.00.00.01.0013.00.00.00.00 - Outros Serviços de Terceiros - Pessoa Jurídica	Não	Não	Não	10.000,00
25	06.122.0405	3.3.90.47.00.00.00.00.00.01.0013.00.00.00.00 - Obrigações Tributárias e Contributivas	Não	Não	Não	1.000,00
						Total: 37.000,00
Proj.Ativ.: 2.901 - CONTRIBUIÇÃO COMPLEMENTAR PARA COBERTURA DO DÉFICIT TÉCNICO DO RPPS						Localizador: Padrão
26	04.123.0405	3.3.91.97.00.00.00.00.00.01.0013.00.00.00.00 - Aporte para Cobertura do Déficit Atuarial do RPPS	Não	Não	Não	10.000,00
						Total: 10.000,00
Unidade: 06.02 - DIRETORIA DE ADMINISTRAÇÃO GERAL						3.147.000,00
Proj.Ativ.: 1.117 - MODERNIZAÇÃO DOS SETORES DE PATRIMÔNIO, TRIBUTAÇÃO, COMPRAS E ALMOXARIFADO						Localizador: Padrão
146	04.122.0405	4.4.90.52.00.00.00.00.00.01.0013.00.00.00.00 - Equipamentos e Material Permanente	Não	Não	Não	10.000,00
						Total: 10.000,00
Proj.Ativ.: 2.114 - CONVÊNIO, CONSORCÍO E COOPERAÇÕES TÉCNICO-FINANCEIRAS COM OUTRAS INSTITUIÇÕES						Localizador: Padrão
28	04.122.0405	3.3.90.41.00.00.00.00.00.01.0013.00.00.00.00 - Contribuições	Não	Não	Não	10.000,00
						Total: 10.000,00



Estado de Pernambuco
MUNICÍPIO DE BOM CONSELHO

ORÇAMENTÁRIA ANUAL 2020

Relatório de Detalhamento da Despesa - QDD (Consolidado)

Despesa	Funcional	Dotação	Educação	Pessoal	Saúde	Valor
Órgão: 06.00 - SECRETARIA MUNICIPAL DE ADMINISTRAÇÃO						5.866.000,00
Unidade: 06.02 - DIRETORIA DE ADMINISTRAÇÃO GERAL						3.147.000,00
Proj./Ativ.: 2.933 - MANUTENÇÃO DO CODEAM						Localizador: Padrão
138	04.845.0405	3.1.71.70.00.00.00.00.01.0013.00.00.00.00	- Rateio pela Participação em Consórcio Público	Não	Sim Não	1.900,00
138	04.845.0405	3.1.72.11.00.00.00.00.01.0013.00.00.00.00	- Vencimentos e Vantagens Fixas - Pessoal Civil	Não	Sim Não	1.900,00
138	04.845.0405	3.3.71.70.00.00.00.00.01.0013.00.00.00.00	- Rateio pela Participação em Consórcio Público	Não	Não Não	4.700,00
138	04.845.0405	3.3.72.39.00.00.00.00.01.0013.00.00.00.00	- Outros Serviços de Terceiros - Pessoa Jurídica	Não	Não Não	4.700,00
138	04.845.0405	4.4.71.70.00.00.00.00.01.0013.00.00.00.00	- Rateio pela Participação em Consórcio Público	Não	Não Não	900,00
138	04.845.0405	4.4.72.70.00.00.00.00.01.0013.00.00.00.00	- Equipamentos e Material Permanente	Não	Não Não	900,00
						Total: 15.000,00
Proj./Ativ.: 9.990 - RESERVA DE CONTINGÊNCIA						Localizador: Padrão
31	99.999.0405	9.9.99.99.99.00.00.00.01.0013.00.00.00.00	- Reserva de CONTINGÊNCIA	Não	Não Não	3.112.000,00
						Total: 3.112.000,00
Unidade: 06.03 - DIRETORIA DE RECURSOS HUMANOS						20.000,00
Proj./Ativ.: 2.907 - MANUTENÇÃO DE AÇÕES DE INCENTIVO AO PRIMEIRO EMPREGO E A PROGRAMAS DE ESTÁGIO REMUNERADO						Localizador: Padrão
29	04.128.0405	3.3.90.34.00.00.00.00.01.0013.00.00.00.00	- Outras Desp. Pessoal Decor. Cont. Terceirização	Não	Sim Não	5.000,00
29	04.128.0405	3.3.90.37.00.00.00.00.01.0013.00.00.00.00	- Locação de Mão-de-obra	Não	Sim Não	5.000,00
29	04.128.0405	3.3.90.39.00.00.00.00.01.0013.00.00.00.00	- Outros Serviços de Terceiros - Pessoa Jurídica	Não	Não Não	5.000,00
29	04.128.0405	3.3.90.47.00.00.00.00.01.0013.00.00.00.00	- Obrigações Tributárias e Contributivas	Não	Não Não	1.000,00
29	04.128.0405	3.3.90.48.00.00.00.00.01.0013.00.00.00.00	- Outros Auxílios Financeiros a Pessoas Físicas	Não	Não Não	4.000,00
						Total: 20.000,00
Unidade: 06.05 - DIRETORIA DE ORÇAMENTO, REGISTRO DE PREÇOS E COMPRAS						200.000,00
Proj./Ativ.: 2.902 - MANUTENÇÃO DA CONTRIBUIÇÃO PARA O IBAM, CODEAM, AMUPE E CNM						Localizador: Padrão
38	04.122.0405	3.3.90.39.00.00.00.00.01.0013.00.00.00.00	- Outros Serviços de Terceiros - Pessoa Jurídica	Não	Não Não	200.000,00
						Total: 200.000,00
Órgão: 07.00 - SECRETARIA MUNICIPAL DE FINANÇAS						5.023.000,00
Unidade: 07.01 - GABINETE DO SECRETÁRIO						531.000,00
Proj./Ativ.: 2.116 - MANUTENÇÃO DA SECRETARIA DE FINANÇAS						Localizador: Padrão
32	04.122.0405	3.1.90.04.00.00.00.00.01.0013.00.00.00.00	- Contratação por Tempo Determinado	Não	Sim Não	-15.000,00



Estado de Pernambuco
MUNICÍPIO DE BOM CONSELHO

ORÇAMENTÁRIA ANUAL 2020

Forma de Detalhamento da Despesa - QDD (Consolidado)

Despesa	Funcional	Dotação	Educação	Pessoal	Saúde	Valor
Órgão: 07.00 - SECRETARIA MUNICIPAL DE FINANÇAS						5.023.000,00
Unidade: 07.01 - GABINETE DO SECRETÁRIO						531.000,00
Proj./Ativ.: 2.115 - MANUTENÇÃO DA SECRETARIA DE FINANÇAS						Localizador: Padrão
32	04.122.0406	3.1.90.11.00.00.00.00.00.01.0013.00.00.00.00				260.000,00
			Não	Sim	Não	
- Vencimentos e Vantagens Fixas - Pessoal Civil						
32	04.122.0406	3.1.90.13.00.00.00.00.00.01.0013.00.00.00.00				35.000,00
			Não	Sim	Não	
- Obrigações Patronais						
32	04.122.0406	3.1.90.94.00.00.00.00.00.01.0013.00.00.00.00				1.000,00
			Não	Sim	Não	
- Indenizações Restituições Trabalhistas						
32	04.122.0406	3.1.90.96.00.00.00.00.00.01.0013.00.00.00.00				1.000,00
			Não	Sim	Não	
- Reembolso de Despesas de Pessoal Requisitado						
32	04.122.0406	3.1.91.13.00.00.00.00.00.01.0013.00.00.00.00				55.000,00
			Não	Sim	Não	
- Contribuições Patronais						
32	04.122.0406	3.3.90.14.00.00.00.00.00.01.0013.00.00.00.00				50.000,00
			Não	Não	Não	
- Diárias - Civil						
32	04.122.0406	3.3.90.30.00.00.00.00.00.01.0013.00.00.00.00				5.000,00
			Não	Não	Não	
- Material de Consumo						
32	04.122.0406	3.3.90.33.00.00.00.00.00.01.0013.00.00.00.00				5.000,00
			Não	Não	Não	
- Passagens e Despesas com Locomoção						
32	04.122.0406	3.3.90.36.00.00.00.00.00.01.0013.00.00.00.00				10.000,00
			Não	Não	Não	
- Outros Serviços de Terceiros - Pessoa Física						
32	04.122.0406	3.3.90.39.00.00.00.00.00.01.0013.00.00.00.00				25.000,00
			Não	Não	Não	
- Outros Serviços de Terceiros - Pessoa Jurídica						
32	04.122.0406	3.3.90.47.00.00.00.00.00.01.0013.00.00.00.00				35.000,00
			Não	Não	Não	
- Obrigações Tributárias e Contributivas						
32	04.122.0406	3.3.90.92.00.00.00.00.00.01.0013.00.00.00.00				5.000,00
			Não	Não	Não	
- Despesas de Exercícios Anteriores						
141	28.846.0406	3.3.90.93.00.00.00.00.00.01.0013.00.00.00.00				8.000,00
			Não	Não	Não	
- Indenizações e Restituições						
Total:						510.000,00
Proj./Ativ.: 2.117 - TREINAMENTO E CAPACITAÇÃO DE AGENTES PÚBLICOS						Localizador: Padrão
33	04.122.0406	3.3.90.35.00.00.00.00.00.01.0013.00.00.00.00				10.000,00
			Não	Não	Não	
- Serviços de Consultoria						
33	04.122.0406	3.3.90.39.00.00.00.00.00.01.0013.00.00.00.00				10.000,00
			Não	Não	Não	
- Outros Serviços de Terceiros - Pessoa Jurídica						
33	04.122.0406	3.3.90.47.00.00.00.00.00.01.0013.00.00.00.00				1.000,00
			Não	Não	Não	
- Obrigações Tributárias e Contributivas						
Total:						21.000,00
Unidade: 07.02 - DIRETORIA DE ADMINISTRAÇÃO FINANCEIRA						3.382.000,00
Proj./Ativ.: 0.001 - AMORTIZAÇÃO E PAGAMENTO DE JUROS E ENCARGOS DA DÍVIDA PÚBLICA						Localizador: Padrão
144	28.843.0406	3.2.90.21.00.00.00.00.00.01.0013.00.00.00.00				150.000,00
			Não	Não	Não	
- Juros sobre a Dívida por Contrato						
144	28.843.0406	3.2.90.22.00.00.00.00.00.01.0013.00.00.00.00				108.000,00
			Não	Não	Não	
- Outros Encargos sobre a Dívida por Contrato						
144	28.843.0406	4.6.90.71.00.00.00.00.00.01.0013.00.00.00.00				1.700.000,00
			Não	Não	Não	
- Principal da Dívida Contratual Resgatado						
144	28.843.0406	4.6.91.71.00.00.00.00.00.01.0013.00.00.00.00				799.000,00
			Não	Não	Não	
- Principal da Dívida Contratual Resgatado						
Total:						2.757.000,00



Estado de Pernambuco
MUNICÍPIO DE BOM CONSELHO

ORÇAMENTÁRIA ANUAL 2020

Fls. de Detalhamento da Despesa - QDD (Consolidado)

Despesa	Funcional	Dotação	Educação	Pessoal	Saúde	Valor
Órgão: 07.00 - SECRETARIA MUNICIPAL DE FINANÇAS						5.023.000,00
Unidade: 07.02 - DIRETORIA DE ADMINISTRAÇÃO FINANCEIRA						3.382.000,00
Proj./Ativ.: 0.102 - SENTENÇAS JUDICIAIS E PRECATÓRIOS - PREFEITURA						Localizador: Padrão
34	28.846.0406	3.1.90.91.00.00.00.00.01.0013.00.00.00.00	Não	Sim	Não	350.000,00
34	28.846.0406	3.3.90.91.00.00.00.00.01.0013.00.00.00.00	Não	Não	Não	100.000,00
						Total: 450.000,00
Proj./Ativ.: 1.115 - REEQUIPAMENTO DA SECRETARIA DE FINANÇAS						Localizador: Padrão
35	04.122.0406	4.4.90.52.00.00.00.00.01.0013.00.00.00.00	Não	Não	Não	5.000,00
						Total: 5.000,00
Proj./Ativ.: 2.119 - CONTRATAÇÃO DE CONSULTORIAS TÉCNICAS E JURÍDICAS						Localizador: Padrão
36	04.122.0406	3.3.90.35.00.00.00.00.01.0013.00.00.00.00	Não	Não	Não	170.000,00
						Total: 170.000,00
Unidade: 07.04 - DIRETORIA DE TESOUREARIA						1.110.000,00
Proj./Ativ.: 0.002 - INDENIZAÇÕES E RESTITUIÇÕES DIVERSAS, INCLUSIVE DECORRENTE DE CONVÊNIOS						Localizador: Padrão
37	28.846.0406	3.3.90.93.00.00.00.00.01.0013.00.00.00.00	Não	Não	Não	80.000,00
37	28.846.0406	3.3.90.93.00.00.00.00.01.0028.00.04.03.00	Não	Não	Não	30.000,00
						Total: 110.000,00
Proj./Ativ.: 2.118 - DESPESAS COM PASEP E OUTRAS CONTRIBUIÇÕES						Localizador: Padrão
38	04.122.0406	3.3.90.47.00.00.00.00.01.0013.00.00.00.00	Não	Não	Não	1.000.000,00
						Total: 1.000.000,00
Órgão: 08.00 - SECRETARIA DE PLANEJAMENTO E DESENV. ECONÔMICO						229.000,00
Unidade: 08.01 - GABINETE DO SECRETÁRIO						204.000,00
Proj./Ativ.: 2.121 - MANUTENÇÃO DA SECRETARIA DE PLANEJAMENTO E DESENVOLVIMENTO URBANO						Localizador: Padrão
39	04.122.0407	3.1.90.04.00.00.00.00.01.0013.00.00.00.00	Não	Sim	Não	5.000,00
39	04.122.0407	3.1.90.11.00.00.00.00.01.0013.00.00.00.00	Não	Sim	Não	100.000,00
39	04.122.0407	3.1.90.13.00.00.00.00.01.0013.00.00.00.00	Não	Sim	Não	35.000,00
39	04.122.0407	3.1.90.94.00.00.00.00.01.0013.00.00.00.00	Não	Sim	Não	1.000,00
39	04.122.0407	3.1.90.96.00.00.00.00.01.0013.00.00.00.00	Não	Sim	Não	1.000,00
39	04.122.0407	3.1.91.13.00.00.00.00.01.0013.00.00.00.00	Não	Sim	Não	10.000,00



Estado de Pernambuco
MUNICÍPIO DE BOM CONSELHO

ORÇAMENTÁRIA ANUAL 2020

Forma de Detalhamento da Despesa - QDD (Consolidado)

Despesa	Funcional	Dotação	Educação	Pessoal	Saúde	Valor	
Órgão: 08.00 - SECRETARIA DE PLANEJAMENTO E DESENV. ECONÔMICO						229.000,00	
Unidade: 08.01 - GABINETE DO SECRETÁRIO						204.000,00	
Proj./Ativ.: 2.121 - MANUTENÇÃO DA SECRETARIA DE PLANEJAMENTO E DESENVOLVIMENTO URBANO						Localizador: Padrão	
39	04.122.0407	3.3.90.14.00.00.00.00.00.01.0013.00.00.00.00	Diárias - Civil	Não	Não	Não	16.000,00
39	04.122.0407	3.3.90.30.00.00.00.00.00.01.0013.00.00.00.00	Material de Consumo	Não	Não	Não	5.000,00
39	04.122.0407	3.3.90.33.00.00.00.00.00.01.0013.00.00.00.00	Passagens e Despesas com Locomoção	Não	Não	Não	5.000,00
39	04.122.0407	3.3.90.36.00.00.00.00.00.01.0013.00.00.00.00	Outros Serviços de Terceiros - Pessoa Física	Não	Não	Não	15.000,00
39	04.122.0407	3.3.90.39.00.00.00.00.00.01.0013.00.00.00.00	Outros Serviços de Terceiros - Pessoa Jurídica	Não	Não	Não	5.000,00
39	04.122.0407	3.3.90.47.00.00.00.00.00.01.0013.00.00.00.00	Obrigações Tributárias e Contributivas	Não	Não	Não	1.000,00
39	04.122.0407	3.3.90.92.00.00.00.00.00.01.0013.00.00.00.00	Despesas de Exercícios Anteriores	Não	Não	Não	5.000,00
Total:						204.000,00	
Unidade: 08.02 - DIRETORIA DE PLANEJAMENTO						5.000,00	
Proj./Ativ.: 1.120 - REEQUIPAMENTO DA SECRETARIA DE PLANEJAMENTO E DESENVOLVIMENTO ECONÔMICO						Localizador: Padrão	
40	04.122.0407	4.4.90.52.00.00.00.00.00.01.0013.00.00.00.00	Equipamentos e Material Permanente	Não	Não	Não	5.000,00
Total:						5.000,00	
Unidade: 08.03 - DIRETORIA DE DESENVOLVIMENTO ECONÔMICO						20.000,00	
Proj./Ativ.: 1.913 - APOIO E PROMOÇÃO DOS PROJETOS DE INDUSTRIALIZAÇÃO DO MUNICÍPIO						Localizador: Padrão	
41	22.661.0407	4.4.90.51.00.00.00.00.00.01.0013.00.00.00.00	Obras e Instalações	Não	Não	Não	10.000,00
41	22.661.0407	4.4.90.61.00.00.00.00.00.01.0013.00.00.00.00	Aquisição de Imóveis	Não	Não	Não	10.000,00
Total:						20.000,00	
Órgão: 09.00 - SECRETARIA DE DESENV. SOCIAL, TRABALHO E CIDADANIA						51.000,00	
Unidade: 09.01 - GABINETE DO SECRETÁRIO						51.000,00	
Proj./Ativ.: 2.198 - MANUTENÇÃO DAS AÇÕES VOLTADAS A DEFESA CIVIL						Localizador: Padrão	
42	06.182.0408	3.3.90.30.00.00.00.00.00.01.0013.00.00.00.00	Material de Consumo	Não	Não	Não	5.000,00
42	06.182.0408	3.3.90.32.00.00.00.00.00.01.0013.00.00.00.00	Material, Bem ou Serviço p/ Distribuição Gratuita	Não	Não	Não	5.000,00
42	06.182.0408	3.3.90.36.00.00.00.00.00.01.0013.00.00.00.00	Outros Serviços de Terceiros - Pessoa Física	Não	Não	Não	5.000,00
42	06.182.0408	3.3.90.39.00.00.00.00.00.01.0013.00.00.00.00	Outros Serviços de Terceiros - Pessoa Jurídica	Não	Não	Não	5.000,00
42	06.182.0408	3.3.90.47.00.00.00.00.00.01.0013.00.00.00.00	Obrigações Tributárias e Contributivas	Não	Não	Não	1.000,00
Total:						21.000,00	



Estado de Pernambuco
NICÍPIO DE BOM CONSELHO

ORÇAMENTÁRIA ANUAL 2020

Orçamento de Detalhamento da Despesa - QDD (Consolidado)

Despesa	Funcional	Dotação	Educação	Pessoal	Saúde	Valor
Órgão: 09.00 - SECRETARIA DE DESENV. SOCIAL, TRABALHO E CIDADANIA						51.000,00
Unidade: 09.01 - GABINETE DO SECRETÁRIO						51.000,00
Proj./Ativ.: 2.421 - MANUTENÇÃO DO PROGRAMA AAB8 COMUNIDADE						
Localizador: Padrão						
145	08.244.0820	3.1.90.04.00.00.00.00.01.0013.00.00.00.00	Não	Sim	Não	10.000,00
- Contratação por Tempo Determinado						
145	08.244.0820	3.1.90.11.00.00.00.00.01.0013.00.00.00.00	Não	Sim	Não	5.000,00
- Vencimentos e Vantagens Fixas - Pessoal Civil						
145	08.244.0820	3.1.90.13.00.00.00.00.01.0013.00.00.00.00	Não	Sim	Não	2.000,00
- Obrigações Patronais						
145	08.244.0820	3.1.90.94.00.00.00.00.01.0013.00.00.00.00	Não	Sim	Não	1.000,00
- Indenizações Restituições Trabalhistas						
145	08.244.0820	3.1.90.96.00.00.00.00.01.0013.00.00.00.00	Não	Sim	Não	1.000,00
- Ressarcimento de Despesas de Pessoal Requisitado						
145	08.244.0820	3.1.91.13.00.00.00.00.01.0013.00.00.00.00	Não	Sim	Não	2.000,00
- Contribuições Patronais						
145	08.244.0820	3.3.90.14.00.00.00.00.01.0013.00.00.00.00	Não	Não	Não	2.000,00
- Diárias - Civil						
145	08.244.0820	3.3.90.30.00.00.00.00.01.0013.00.00.00.00	Não	Não	Não	2.000,00
- Material de Consumo						
145	08.244.0820	3.3.90.36.00.00.00.00.01.0013.00.00.00.00	Não	Não	Não	2.000,00
- Outros Serviços de Terceiros - Pessoa Física						
145	08.244.0820	3.3.90.38.00.00.00.00.01.0013.00.00.00.00	Não	Não	Não	2.000,00
- Outros Serviços de Terceiros - Pessoa Jurídica						
145	08.244.0820	3.3.90.47.00.00.00.00.01.0013.00.00.00.00	Não	Não	Não	1.000,00
- Obrigações Tributárias e Contributivas						
						Total:
						30.000,00
Órgão: 10.00 - SECRETARIA MUNICIPAL DE SAÚDE						803.000,00
Unidade: 10.06 - DIRETORIA ADMINISTRATIVA E FINANCEIRA						803.000,00
Proj./Ativ.: 1.312 - REFORMA E/OU AMPLIAÇÃO DO HOSPITAL MUNICIPAL						
Localizador: Padrão						
35	10.302.1504	4.4.90.51.00.00.00.00.01.0027.00.02.06.00	Não	Não	Sim	533.000,00
- Obras e Instalações						
35	10.302.1504	4.4.90.51.00.00.00.00.01.0042.00.02.04.00	Não	Não	Sim	50.000,00
- Obras e Instalações						
35	10.302.1504	4.4.90.51.00.00.00.00.01.0018.00.02.07.01	Não	Não	Sim	10.000,00
- Obras e Instalações						
35	10.302.1504	4.4.90.52.00.00.00.00.01.0042.00.02.04.00	Não	Não	Sim	50.000,00
- Equipamentos e Material Permanente						
35	10.302.1504	4.4.90.52.00.00.00.00.01.0018.00.02.07.01	Não	Não	Sim	10.000,00
- Equipamentos e Material Permanente						
35	10.302.1504	4.4.90.52.00.00.00.00.01.0027.00.02.06.00	Não	Não	Sim	150.000,00
- Equipamentos e Material Permanente						
						Total:
						803.000,00
Órgão: 11.00 - SECRETARIA DE EDUCAÇÃO, CULTURA, ESPORTES, LAZER,						12.946.900,00
Unidade: 11.01 - GABINETE DO SECRETÁRIO						11.228.900,00
Proj./Ativ.: 0.107 - SENTENÇAS JUDICIAIS E PRECATÓRIOS - EDUCAÇÃO						
Localizador: Padrão						
33	28.846.1201	3.1.90.91.00.00.00.00.01.0017.00.01.01.01	Sim	Sim	Não	100.000,00
- Sentenças Judiciais						



Estado de Pernambuco
Município de BOM CONSELHO

ORÇAMENTÁRIA ANUAL 2020

Relatório de Detalhamento da Despesa - QDD (Consolidado)

Despesa	Funcional	Dotação	Educação	Pessoal	Saúde	Valor
Órgão: 11.00 - SECRETARIA DE EDUCAÇÃO, CULTURA, ESPORTES, LAZER,						12.946.900,00
Unidade: 11.01 - GABINETE DO SECRETÁRIO						11.228.800,00
Proj./Ativ.: 0.107 - SENTENÇAS JUDICIAIS E PRECATÓRIOS - EDUCAÇÃO						Localizador: Padrão
33	28.846.1201	3.3.90.91.00.00.00.00.01.0017.00.01.01.01	Sim	Não	Não	100.000,00
33 28.846.1201 3.3.90.91.00.00.00.00.01.0017.00.01.01.01 - Sentenças Judiciais						Total: 200.000,00
Proj./Ativ.: 0.304 - AMORTIZAÇÃO DE DÍVIDAS PÚBLICAS - EDUCAÇÃO						Localizador: Padrão
34	28.843.0409	3.2.90.21.00.00.00.00.01.0013.00.00.00.00	Não	Não	Não	20.000,00
34	28.843.0409	4.6.90.71.00.00.00.00.01.0013.00.00.00.00	Não	Não	Não	76.000,00
34	28.843.0409	4.6.91.71.00.00.00.00.01.0013.00.00.00.00	Não	Não	Não	70.000,00
34 28.843.0409 4.6.91.71.00.00.00.00.01.0013.00.00.00.00 - Principal da Dívida Contratual Resgatado						Total: 166.000,00
Proj./Ativ.: 1.127 - REEQUIPAMENTO DA SECRETARIA DE EDUCAÇÃO						Localizador: Padrão
2	12.361.1201	4.4.90.52.00.00.00.00.01.0025.00.01.03.95	Sim	Não	Não	252.000,00
2	12.361.1201	4.4.90.52.00.00.00.00.01.0021.00.01.03.01	Sim	Não	Não	100.000,00
2	12.361.1201	4.4.90.52.00.00.00.00.01.0026.00.01.06.01	Sim	Não	Não	100.000,00
2	12.361.1201	4.4.90.52.00.00.00.00.01.0017.00.01.01.01	Sim	Não	Não	96.000,00
2 12.361.1201 4.4.90.52.00.00.00.00.01.0017.00.01.01.01 - Equipamentos e Material Permanente						Total: 548.000,00
Proj./Ativ.: 1.128 - DESAPROPRIAÇÃO DE IMÓVEIS DESTINADOS À EDUCAÇÃO						Localizador: Padrão
3	12.361.1201	4.4.90.61.00.00.00.00.01.0017.00.01.01.01	Sim	Não	Não	162.900,00
3	12.361.1201	4.4.90.61.00.00.00.00.01.0021.00.01.03.01	Sim	Não	Não	100.000,00
3	12.361.1201	4.4.90.61.00.00.00.00.01.0006.00.01.02.04	Sim	Não	Não	10.000,00
3	12.361.1201	4.4.90.61.00.00.00.00.01.0026.00.01.06.01	Sim	Não	Não	10.000,00
3	12.361.1201	4.5.90.61.00.00.00.00.01.0017.00.01.01.01	Sim	Não	Não	40.000,00
3 12.361.1201 4.5.90.61.00.00.00.00.01.0017.00.01.01.01 - Aquisição de Imóveis						Total: 322.900,00
Proj./Ativ.: 1.131 - REEQUIPAMENTO DO ENSINO FUNDAMENTAL						Localizador: Padrão
7	12.361.1218	4.4.90.52.00.00.00.00.01.0017.00.01.01.01	Sim	Não	Não	50.000,00
7	12.361.1218	4.4.90.52.00.00.00.00.01.0021.00.01.03.01	Sim	Não	Não	158.000,00
7	12.361.1218	4.4.90.52.00.00.00.00.01.0026.00.01.06.01	Sim	Não	Não	50.000,00
7 12.361.1218 4.4.90.52.00.00.00.00.01.0026.00.01.06.01 - Equipamentos e Material Permanente						Total: 258.000,00
Proj./Ativ.: 1.134 - REEQUIPAMENTO DA EDUCAÇÃO INFANTIL						Localizador: Padrão
11	12.365.1210	4.4.90.52.00.00.00.00.01.0017.00.01.01.02	Sim	Não	Não	50.000,00
11 12.365.1210 4.4.90.52.00.00.00.00.01.0017.00.01.01.02 - Equipamentos e Material Permanente						



Estado de Pernambuco
MUNICÍPIO DE BOM CONSELHO

ORÇAMENTÁRIA ANUAL 2020

Relatório de Detalhamento da Despesa - QDD (Consolidado)

Despesa	Funcional	Dotação	Educação	Pessoal	Saúde	Valor
Órgão: 11.00 - SECRETARIA DE EDUCAÇÃO, CULTURA, ESPORTES, LAZER,						12.946.900,00
Unidade: 11.01 - GABINETE DO SECRETÁRIO						11.226.900,00
Proj./Ativ.: 1.134 - REEQUIPAMENTO DA EDUCAÇÃO INFANTIL						Localizador: Padrão
11	12.365.1210	4.4.90.52.00.00.00.00.00.01.0026.00.01.06.04 - Equipamentos e Material Permanente	Sim	Não	Não	50.000,00
11	12.365.1210	4.4.90.52.00.00.00.00.00.01.0021.00.01.03.01 - Equipamentos e Material Permanente	Sim	Não	Não	50.000,00
						Total: 150.000,00
Proj./Ativ.: 1.137 - REEQUIPAMENTO DA EDUCAÇÃO ESPECIAL						Localizador: Padrão
15	12.367.1205	4.4.90.52.00.00.00.00.00.01.0017.00.01.01.01 - Equipamentos e Material Permanente	Sim	Não	Não	200.000,00
15	12.367.1205	4.4.90.52.00.00.00.00.00.01.0021.00.01.03.01 - Equipamentos e Material Permanente	Sim	Não	Não	50.000,00
15	12.367.1205	4.4.90.52.00.00.00.00.00.01.0026.00.01.06.01 - Equipamentos e Material Permanente	Sim	Não	Não	50.000,00
						Total: 300.000,00
Proj./Ativ.: 1.154 - CONSTRUÇÃO, AMPLIAÇÃO E RESTAURAÇÃO DE UNIDADES ESCOLARES						Localizador: Padrão
8	12.361.1218	4.4.90.51.00.00.00.00.00.01.0017.00.01.01.01 - Obras e Instalações	Sim	Não	Não	70.000,00
8	12.361.1218	4.4.90.51.00.00.00.00.00.01.0021.00.01.03.01 - Obras e Instalações	Sim	Não	Não	302.000,00
8	12.361.1218	4.4.90.51.00.00.00.00.00.01.0026.00.01.06.01 - Obras e Instalações	Sim	Não	Não	340.000,00
8	12.361.1218	4.4.90.51.00.00.00.00.00.01.0025.00.01.03.95 - Obras e Instalações	Sim	Não	Não	500.000,00
						Total: 1.212.000,00
Proj./Ativ.: 1.155 - CONSTRUÇÃO, AMPLIAÇÃO E RESTAURAÇÃO DE UNIDADES PRÉ-ESCOLARES						Localizador: Padrão
12	12.365.1210	4.4.90.51.00.00.00.00.00.01.0017.00.01.01.02 - Obras e Instalações	Sim	Não	Não	50.000,00
12	12.365.1210	4.4.90.51.00.00.00.00.00.01.0026.00.01.06.01 - Obras e Instalações	Sim	Não	Não	240.000,00
12	12.365.1210	4.4.90.51.00.00.00.00.00.01.0021.00.01.03.01 - Obras e Instalações	Sim	Não	Não	65.000,00
						Total: 355.000,00
Proj./Ativ.: 1.904 - CONSTRUÇÃO DE ESCOLA PROFISSIONALIZANTE						Localizador: Padrão
9	12.363.1213	4.4.90.51.00.00.00.00.00.01.0017.00.01.01.04 - Obras e Instalações	Sim	Não	Não	20.000,00
9	12.363.1213	4.4.90.51.00.00.00.00.00.01.0026.00.01.06.01 - Obras e Instalações	Sim	Não	Não	50.000,00
						Total: 70.000,00
Proj./Ativ.: 2.129 - MANUTENÇÃO DA SECRETARIA DE EDUCAÇÃO						Localizador: Padrão
4	12.361.1201	3.1.90.04.00.00.00.00.00.01.0017.00.01.01.01 - Contratação por Tempo Determinado	Sim	Sim	Não	250.000,00
4	12.361.1201	3.1.90.11.00.00.00.00.00.01.0017.00.01.01.01 - Vencimentos e Vantagens Fixas - Pessoal Civil	Sim	Sim	Não	800.000,00
4	12.361.1201	3.1.90.13.00.00.00.00.00.01.0017.00.01.01.01 - Obrigações Patronais	Sim	Sim	Não	100.000,00





Estado de Pernambuco
MUNICÍPIO DE BOM CONSELHO

ORÇAMENTÁRIA ANUAL 2020

Relatório de Detalhamento da Despesa - QDD (Consolidado)

Despesa	Funcional	Dotação	Educação	Pessoal	Saúde	Valor
Órgão: 11.00 - SECRETARIA DE EDUCAÇÃO, CULTURA, ESPORTES, LAZER,						12.946.900,00
Unidade: 11.01 - GABINETE DO SECRETÁRIO						11.228.900,00
Proj./Ativ.: 2.129 - MANUTENÇÃO DA SECRETARIA DE EDUCAÇÃO						Localizador: Padrão
4	12.361.1201	3.1.90.94.00.00.00.00.01.0017.00.01.01.01	Sim	Sim	Não	1.000,00
4	12.361.1201	3.1.90.96.00.00.00.00.01.0017.00.01.01.01	Sim	Sim	Não	10.000,00
4	12.361.1201	3.1.91.13.00.00.00.00.01.0017.00.01.01.01	Sim	Sim	Não	150.000,00
4	12.361.1201	3.3.90.14.00.00.00.00.01.0017.00.01.01.01	Sim	Não	Não	80.000,00
4	12.361.1201	3.3.90.30.00.00.00.00.01.0017.00.01.01.01	Sim	Não	Não	80.000,00
4	12.361.1201	3.3.90.30.00.00.00.00.01.0021.00.01.03.01	Sim	Não	Não	450.000,00
4	12.361.1201	3.3.90.31.00.00.00.00.01.0017.00.01.01.01	Sim	Não	Não	10.000,00
4	12.361.1201	3.3.90.33.00.00.00.00.01.0017.00.01.01.01	Sim	Não	Não	15.000,00
4	12.361.1201	3.3.90.35.00.00.00.00.01.0017.00.01.01.01	Sim	Não	Não	20.000,00
4	12.361.1201	3.3.90.36.00.00.00.00.01.0021.00.01.03.01	Sim	Não	Não	200.000,00
4	12.361.1201	3.3.90.36.00.00.00.00.01.0017.00.01.01.01	Sim	Não	Não	280.000,00
4	12.361.1201	3.3.90.39.00.00.00.00.01.0021.00.01.03.01	Sim	Não	Não	160.000,00
4	12.361.1201	3.3.90.39.00.00.00.00.01.0017.00.01.01.01	Sim	Não	Não	170.000,00
4	12.361.1201	3.3.90.47.00.00.00.00.01.0017.00.01.01.01	Sim	Não	Não	15.000,00
4	12.361.1201	3.3.90.92.00.00.00.00.01.0017.00.01.01.01	Sim	Não	Não	35.000,00
Total:						2.826.000,00
Proj./Ativ.: 2.130 - ALIMENTAÇÃO SUPLEMENTAR PARA ESTUDANTES						Localizador: Padrão
1	12.306.1216	3.3.90.30.00.00.00.00.01.0023.00.01.03.99	Sim	Não	Não	1.420.000,00
1	12.306.1216	3.3.90.30.00.00.00.00.01.0013.00.00.00.00	Não	Não	Não	10.000,00
Total:						1.430.000,00
Proj./Ativ.: 2.133 - MANUTENÇÃO DO TRANSPORTE ESCOLAR						Localizador: Padrão
5	12.361.1202	3.3.90.30.00.00.00.00.01.0017.00.01.01.01	Sim	Não	Não	300.000,00
5	12.361.1202	3.3.90.30.00.00.00.00.01.0024.00.01.03.95	Sim	Não	Não	150.000,00
5	12.361.1202	3.3.90.36.00.00.00.00.01.0025.00.01.03.95	Sim	Não	Não	10.000,00
5	12.361.1202	3.3.90.36.00.00.00.00.01.0024.00.01.03.95	Sim	Não	Não	100.000,00
5	12.361.1202	3.3.90.36.00.00.00.00.01.0017.00.01.01.01	Sim	Não	Não	100.000,00
5	12.361.1202	3.3.90.39.00.00.00.00.01.0025.00.01.03.95	Sim	Não	Não	158.000,00
5	12.361.1202	3.3.90.39.00.00.00.00.01.0024.00.01.03.95	Sim	Não	Não	250.000,00

Estado de Pernambuco
Município de BOM CONSELHO

ORÇAMENTÁRIA ANUAL 2020

Relatório de Detalhamento da Despesa - QDD (Consolidado)

Despesa	Funcional	Dotação	Educação	Pessoal	Saúde	Valor
Órgão: 11.00 - SECRETARIA DE EDUCAÇÃO, CULTURA, ESPORTES, LAZER,						12.946.900,00
Unidade: 11.01 - GABINETE DO SECRETÁRIO						11.228.900,00
Proj./Ativ.: 2.133 - MANUTENÇÃO DO TRANSPORTE ESCOLAR						Localizador: Padrão
5	12.361.1202	3.3.90.39.00.00.00.00.01.0017.00.01.01.01	Sim	Não	Não	200.000,00
5	12.361.1202	3.3.90.47.00.00.00.00.01.0017.00.01.01.01	Sim	Não	Não	10.000,00
						Total: 1.278.000,00
Proj./Ativ.: 2.135 - MANUTENÇÃO DA EDUCAÇÃO INFANTIL						Localizador: Padrão
13	12.365.1210	3.1.90.04.00.00.00.00.01.0017.00.01.01.02	Sim	Sim	Não	30.000,00
13	12.365.1210	3.1.90.11.00.00.00.00.01.0017.00.01.01.02	Sim	Sim	Não	30.000,00
13	12.365.1210	3.1.90.13.00.00.00.00.01.0017.00.01.01.02	Sim	Sim	Não	20.000,00
13	12.365.1210	3.1.90.94.00.00.00.00.01.0017.00.01.01.01	Sim	Sim	Não	1.000,00
13	12.365.1210	3.1.90.96.00.00.00.00.01.0017.00.01.01.01	Sim	Sim	Não	1.000,00
13	12.365.1210	3.1.91.13.00.00.00.00.01.0017.00.01.01.02	Sim	Sim	Não	20.000,00
13	12.365.1210	3.3.90.14.00.00.00.00.01.0017.00.01.01.02	Sim	Não	Não	20.000,00
13	12.365.1210	3.3.90.30.00.00.00.00.01.0025.00.01.03.98	Sim	Não	Não	90.000,00
13	12.365.1210	3.3.90.30.00.00.00.00.01.0017.00.01.01.02	Sim	Não	Não	27.000,00
13	12.365.1210	3.3.90.32.00.00.00.00.01.0017.00.01.01.02	Sim	Não	Não	20.000,00
13	12.365.1210	3.3.90.36.00.00.00.00.01.0017.00.01.01.02	Sim	Não	Não	15.000,00
13	12.365.1210	3.3.90.39.00.00.00.00.01.0017.00.01.01.02	Sim	Não	Não	15.000,00
13	12.365.1210	3.3.90.47.00.00.00.00.01.0017.00.01.01.02	Sim	Não	Não	5.000,00
						Total: 294.000,00
Proj./Ativ.: 2.136 - MANUTENÇÃO DA EDUCAÇÃO DE JOVENS E ADULTOS						Localizador: Padrão
14	12.366.1214	3.1.90.04.00.00.00.00.01.0017.00.01.01.01	Sim	Sim	Não	300.000,00
14	12.366.1214	3.1.90.11.00.00.00.00.01.0017.00.01.01.01	Sim	Sim	Não	60.000,00
14	12.366.1214	3.1.90.13.00.00.00.00.01.0017.00.01.01.01	Sim	Sim	Não	80.000,00
14	12.366.1214	3.1.90.94.00.00.00.00.01.0017.00.01.01.01	Sim	Sim	Não	2.000,00
14	12.366.1214	3.1.90.96.00.00.00.00.01.0017.00.01.01.01	Sim	Sim	Não	2.000,00
14	12.366.1214	3.1.91.13.00.00.00.00.01.0017.00.01.01.01	Sim	Sim	Não	20.000,00
14	12.366.1214	3.3.90.30.00.00.00.00.01.0017.00.01.01.01	Sim	Não	Não	60.000,00
14	12.366.1214	3.3.90.32.00.00.00.00.01.0017.00.01.01.01	Sim	Não	Não	10.000,00
14	12.366.1214	3.3.90.36.00.00.00.00.01.0017.00.01.01.01	Sim	Não	Não	20.000,00





Estado de Pernambuco
NICÍPIO DE BOM CONSELHO

ORÇAMENTÁRIA ANUAL 2020

Quadro de Detalhamento da Despesa - QDD (Consolidado)

Despesa	Funcional	Dotação	Educação	Pessoal	Saúde	Valor
Órgão: 11.00 - SECRETARIA DE EDUCAÇÃO, CULTURA, ESPORTES, LAZER,						12.946.900,00
Unidade: 11.01 - GABINETE DO SECRETÁRIO						11.228.900,00
Proj/Ativ.: 2.136 - MANUTENÇÃO DA EDUCAÇÃO DE JOVENS E ADULTOS						Localizador: Padrão
14	12.366.1214	3.3.90.39.00.00.00.00.01.0017.00.01.01.01	Sim	Não	Não	20.000,00
14	12.366.1214	3.3.90.47.00.00.00.00.01.0017.00.01.01.01	Sim	Não	Não	10.000,00
						Total: 584.000,00
Proj/Ativ.: 2.138 - MANUTENÇÃO DA EDUCAÇÃO ESPECIAL						Localizador: Padrão
6	12.361.1205	3.1.90.04.00.00.00.00.01.0017.00.01.01.01	Sim	Sim	Não	100.000,00
6	12.361.1205	3.1.90.11.00.00.00.00.01.0017.00.01.01.01	Sim	Sim	Não	20.000,00
6	12.361.1205	3.1.90.13.00.00.00.00.01.0017.00.01.01.01	Sim	Sim	Não	2.000,00
6	12.361.1205	3.1.90.94.00.00.00.00.01.0017.00.01.01.01	Sim	Sim	Não	1.000,00
6	12.361.1205	3.1.90.96.00.00.00.00.01.0017.00.01.01.01	Sim	Sim	Não	1.000,00
6	12.361.1205	3.1.91.13.00.00.00.00.01.0017.00.01.01.01	Sim	Sim	Não	2.000,00
6	12.361.1205	3.3.90.30.00.00.00.00.01.0017.00.01.01.01	Sim	Não	Não	10.000,00
6	12.361.1205	3.3.90.32.00.00.00.00.01.0017.00.01.01.01	Sim	Não	Não	2.000,00
6	12.361.1205	3.3.90.36.00.00.00.00.01.0017.00.01.01.01	Sim	Não	Não	5.000,00
6	12.361.1205	3.3.90.39.00.00.00.00.01.0017.00.01.01.01	Sim	Não	Não	5.000,00
6	12.361.1205	3.3.90.47.00.00.00.00.01.0017.00.01.01.01	Sim	Não	Não	2.000,00
						Total: 150.000,00
Proj/Ativ.: 2.187 - MANUTENÇÃO DE AÇÕES DE FORMAÇÃO E QUALIFICAÇÃO DOS PROFISSIONAIS DA EDUCAÇÃO MUNICIPAL						Localizador: Padrão
35	12.361.1201	3.3.90.36.00.00.00.00.01.0017.00.01.01.01	Sim	Não	Não	10.000,00
35	12.361.1201	3.3.90.39.00.00.00.00.01.0017.00.01.01.01	Sim	Não	Não	20.000,00
						Total: 30.000,00
Proj/Ativ.: 2.197 - MANUTENÇÃO DO TRANSPORTE UNIVERSITÁRIO						Localizador: Padrão
10	12.364.1208	3.3.90.18.00.00.00.00.01.0013.00.01.01.05	Sim	Não	Não	15.000,00
10	12.364.1208	3.3.90.30.00.00.00.00.01.0013.00.01.01.05	Sim	Não	Não	10.000,00
10	12.364.1208	3.3.90.36.00.00.00.00.01.0013.00.01.01.05	Sim	Não	Não	10.000,00
10	12.364.1208	3.3.90.39.00.00.00.00.01.0013.00.01.01.05	Sim	Não	Não	1.000.000,00
10	12.364.1208	3.3.90.47.00.00.00.00.01.0013.00.01.01.05	Sim	Não	Não	10.000,00



Estado de Pernambuco
Município de BOM CONSELHO

ORÇAMENTÁRIA ANUAL 2020

Orçamento de Detalhamento da Despesa - QDD (Consolidado)

Despesa	Funcional	Dotação	Educação	Pessoal	Saúde	Valor
Órgão: 11.00 - SECRETARIA DE EDUCAÇÃO, CULTURA, ESPORTES, LAZER.						12.946.900,00
Unidade: 11.01 - GABINETE DO SECRETÁRIO						11.228.900,00
Proj./Ativ.: 2.197 - MANUTENÇÃO DO TRANSPORTE UNIVERSITÁRIO						Localizador: Padrão
10	12.364.1208	3.3.90.49.00.00.00.00.01.0013.00.01.01.05 - Auxílio-Transporte	Sim	Não	Não	10.000,00
						Total: 1.055.000,00
Unidade: 11.02 - DIRETORIA DE GESTÃO EDUCACIONAL						1.718.000,00
Proj./Ativ.: 1.701 - COBERTURA DE QUADRA COM RECURSOS DE CONVÊNIOS						Localizador: Padrão
29	12.361.1218	4.4.90.51.00.00.00.00.01.0028.00.01.06.01 - Obras e Instalações	Sim	Não	Não	100.000,00
						Total: 100.000,00
Proj./Ativ.: 1.703 - CONSTRUÇÃO DE ESCOLAS COM RECURSOS DE CONVÊNIOS						Localizador: Padrão
31	12.361.1218	4.4.90.51.00.00.00.00.01.0026.00.01.06.01 - Obras e Instalações	Sim	Não	Não	1.000.000,00
						Total: 1.000.000,00
Proj./Ativ.: 1.719 - CONSTRUÇÃO DE QUADRAS NAS ESCOLAS COM RECURSOS DO FNDE						Localizador: Padrão
32	12.361.1218	4.4.90.51.00.00.00.00.01.0025.00.01.03.95 - Obras e Instalações	Sim	Não	Não	100.000,00
32	12.361.1218	4.4.90.51.00.00.00.00.01.0026.00.01.06.01 - Obras e Instalações	Sim	Não	Não	250.000,00
						Total: 350.000,00
Proj./Ativ.: 1.720 - CONSTRUÇÃO, REFORMA E/OU AMPLIAÇÃO DE ESCOLAS - PROINFÂNCIA						Localizador: Padrão
30	12.361.1218	4.4.90.51.00.00.00.00.01.0026.00.01.06.01 - Obras e Instalações	Sim	Não	Não	200.000,00
						Total: 200.000,00
Proj./Ativ.: 2.917 - EXECUÇÃO DO PROGRAMA DINHEIRO DIRETO NA ESCOLA - PODE						Localizador: Padrão
16	12.361.1203	3.3.90.41.00.00.00.00.01.0022.00.01.03.95 - Contribuições	Sim	Não	Não	20.000,00
						Total: 20.000,00
Proj./Ativ.: 2.918 - IMPLANTAÇÃO E MANUTENÇÃO DE CURSOS NA ÁREA DE INFORMÁTICA						Localizador: Padrão
17	19.363.1213	3.1.90.04.00.00.00.00.01.0013.00.00.00.00 - Contratação por Tempo Determinado	Não	Sim	Não	5.000,00
17	19.363.1213	3.1.90.11.00.00.00.00.01.0013.00.00.00.00 - Vencimentos e Vantagens Fixas - Pessoal Civil	Não	Sim	Não	2.000,00
17	19.363.1213	3.1.90.13.00.00.00.00.01.0013.00.00.00.00 - Obrigações Patronais	Não	Sim	Não	1.000,00
17	19.363.1213	3.1.90.94.00.00.00.00.01.0013.00.00.00.00 - Indenizações Restituições Trabalhistas	Não	Sim	Não	1.000,00
17	19.363.1213	3.1.90.96.00.00.00.00.01.0013.00.00.00.00 - Ressarcimento de Despesas de Pessoal Requisitado	Não	Sim	Não	1.000,00
17	19.363.1213	3.1.91.13.00.00.00.00.01.0013.00.00.00.00 - Contribuições Patronais	Não	Sim	Não	1.000,00





Estado de Pernambuco
MUNICÍPIO DE BOM CONSELHO

ORÇAMENTÁRIA ANUAL 2020

Forma de Detalhamento da Despesa - QDD (Consolidado)

Despesa	Funcional	Datação	Educação	Pessoal	Saúde	Valor	
Órgão: 11.00 - SECRETARIA DE EDUCAÇÃO, CULTURA, ESPORTES, LAZER,						12.946.900,00	
Unidade: 11.02 - DIRETORIA DE GESTÃO EDUCACIONAL						1.718.000,00	
Proj./Ativ.: 2.918 - IMPLANTAÇÃO E MANUTENÇÃO DE CURSOS NA ÁREA DE INFORMÁTICA						Localizador: Padrão	
17	19.353.1213	3.3.90.30.00.00.00.00.00.01.0013.00.00.00.00	Material de Consumo	Não	Não	Não	2.000,00
17	19.353.1213	3.3.90.35.00.00.00.00.00.01.0013.00.00.00.00	Serviços de Consultoria	Não	Não	Não	2.000,00
17	19.353.1213	3.3.90.36.00.00.00.00.00.01.0013.00.00.00.00	Outros Serviços de Terceiros - Pessoa Física	Não	Não	Não	3.000,00
17	19.353.1213	3.3.90.39.00.00.00.00.00.01.0013.00.00.00.00	Outros Serviços de Terceiros - Pessoa Jurídica	Não	Não	Não	13.000,00
17	19.353.1213	3.3.90.47.00.00.00.00.00.01.0013.00.00.00.00	Obrigações Tributárias e Contributivas	Não	Não	Não	1.000,00
						Total:	32.000,00
Proj./Ativ.: 2.923 - MANUTENÇÃO DO CURSO DE IDIOMAS						Localizador: Padrão	
18	12.353.0409	3.1.90.04.00.00.00.00.00.01.0013.00.00.00.00	Contratação por Tempo Determinado	Não	Sim	Não	2.000,00
18	12.353.0409	3.1.90.11.00.00.00.00.00.01.0013.00.00.00.00	Vencimentos e Vantagens Fixas - Pessoal Civil	Não	Sim	Não	2.000,00
18	12.353.0409	3.1.90.13.00.00.00.00.00.01.0013.00.00.00.00	Obrigações Patronais	Não	Sim	Não	1.000,00
18	12.353.0409	3.1.90.94.00.00.00.00.00.01.0013.00.00.00.00	Indenizações Restituições Trabalhistas	Não	Sim	Não	1.000,00
18	12.353.0409	3.1.90.96.00.00.00.00.00.01.0013.00.00.00.00	Ressarcimento de Despesas de Pessoal Requisitado	Não	Sim	Não	1.000,00
18	12.353.0409	3.1.91.13.00.00.00.00.00.01.0013.00.00.00.00	Contribuições Patronais	Não	Sim	Não	1.000,00
18	12.353.0409	3.3.90.30.00.00.00.00.00.01.0013.00.00.00.00	Material de Consumo	Não	Não	Não	2.000,00
18	12.353.0409	3.3.90.35.00.00.00.00.00.01.0013.00.00.00.00	Serviços de Consultoria	Não	Não	Não	1.000,00
18	12.353.0409	3.3.90.36.00.00.00.00.00.01.0013.00.00.00.00	Outros Serviços de Terceiros - Pessoa Física	Não	Não	Não	2.000,00
18	12.353.0409	3.3.90.39.00.00.00.00.00.01.0013.00.00.00.00	Outros Serviços de Terceiros - Pessoa Jurídica	Não	Não	Não	2.000,00
18	12.353.0409	3.3.90.47.00.00.00.00.00.01.0013.00.00.00.00	Obrigações Tributárias e Contributivas	Não	Não	Não	1.000,00
						Total:	16.000,00
Órgão: 12.00 - SECRETARIA MUNICIPAL DE INFRAESTRUTURA E DESENVOLV						12.650.500,00	
Unidade: 12.01 - GABINETE DO SECRETÁRIO						2.986.000,00	
Proj./Ativ.: 1.145 - REEQUIPAMENTO DA SECRETARIA DE INFRAESTRUTURA E SERVIÇOS URBANOS						Localizador: Padrão	
51	15.122.0410	4.4.90.51.00.00.00.00.00.01.0020.00.04.01.01	Obras e Instalações	Não	Não	Não	350.000,00
51	15.122.0410	4.4.90.52.00.00.00.00.00.01.0013.00.00.00.00	Equipamentos e Material Permanente	Não	Não	Não	15.000,00
51	15.122.0410	4.4.90.52.00.00.00.00.00.01.0028.00.04.03.00	Equipamentos e Material Permanente	Não	Não	Não	30.000,00
						Total:	395.000,00





assinado por: idUser 83

PORTAL DA TRANSPARENCIA
<http://ciouid.it-solucoes.inf.br/transparenciaMunicipal/download/54-202202201140958.pdf>

Estado de Pernambuco
MUNICÍPIO DE BOM CONSELHO

ORÇAMENTARIA ANUAL 2020

Relatório de Detalhamento da Despesa - QDD (Consolidado)

Despesa	Funcional	Dotação	Educação	Pessoal	Saúde	Valor
Órgão: 12.00 - SECRETARIA MUNICIPAL DE INFRAESTRUTURA E DESENVOLV						12.650.500,00
Unidade: 12.01 - GABINETE DO SECRETÁRIO						2.986.000,00
Proj./Ativ.: 2.146 - MANUTENÇÃO DA SECRETARIA DE INFRAESTRUTURA E SERVIÇOS URBANOS						Localizador: Padrão
52	15.122.0410	3.1.90.04.00.00.00.00.01.0013.00.00.00	Não	Sim	Não	200.000,00
52	15.122.0410	3.1.90.11.00.00.00.00.01.0013.00.00.00	Não	Sim	Não	650.000,00
52	15.122.0410	3.1.90.13.00.00.00.00.01.0013.00.00.00	Não	Sim	Não	100.000,00
52	15.122.0410	3.1.90.94.00.00.00.00.01.0013.00.00.00	Não	Sim	Não	5.000,00
52	15.122.0410	3.1.90.96.00.00.00.00.01.0013.00.00.00	Não	Sim	Não	1.000,00
52	15.122.0410	3.1.91.13.00.00.00.00.01.0013.00.00.00	Não	Sim	Não	140.000,00
52	15.122.0410	3.3.90.14.00.00.00.00.01.0013.00.00.00	Não	Não	Não	20.000,00
52	15.122.0410	3.3.90.30.00.00.00.00.01.0013.00.00.00	Não	Não	Não	610.000,00
52	15.122.0410	3.3.90.34.00.00.00.00.01.0013.00.00.00	Não	Não	Não	5.000,00
52	15.122.0410	3.3.90.35.00.00.00.00.01.0013.00.00.00	Não	Não	Não	5.000,00
52	15.122.0410	3.3.90.36.00.00.00.00.01.0013.00.00.00	Não	Não	Não	170.000,00
52	15.122.0410	3.3.90.37.00.00.00.00.01.0013.00.00.00	Não	Não	Não	5.000,00
52	15.122.0410	3.3.90.39.00.00.00.00.01.0013.00.00.00	Não	Não	Não	670.000,00
52	15.122.0410	3.3.90.47.00.00.00.00.01.0013.00.00.00	Não	Não	Não	5.000,00
52	15.122.0410	3.3.90.92.00.00.00.00.01.0013.00.00.00	Não	Não	Não	5.000,00
Total:						2.591.000,00
Unidade: 12.02 - DIRETORIA DE DESENVOLVIMENTO E SERVIÇOS URBANOS						3.314.000,00
Proj./Ativ.: 1.150 - EXPANSÃO DA ILUMINAÇÃO PÚBLICA						Localizador: Padrão
54	25.752.0410	4.4.90.51.00.00.00.00.01.0013.00.00.00	Não	Não	Não	50.000,00
54	25.752.0410	4.4.90.52.00.00.00.00.01.0013.00.00.00	Não	Não	Não	20.000,00
Total:						70.000,00
Proj./Ativ.: 1.160 - CONSTRUÇÃO, AMPLIAÇÃO E RESTAURAÇÃO DE PONTES, BUEIROS, PASSAGENS MOLHADAS E ABRIGOS DE PASSAGEIR						Localizador: Padrão
55	15.451.0410	4.4.90.51.00.00.00.00.01.0013.00.00.00	Não	Não	Não	50.000,00
Total:						50.000,00
Proj./Ativ.: 1.161 - ELABORAÇÃO DE PROJETOS DE INFRAESTRUTURA						Localizador: Padrão
56	15.451.0410	4.4.90.51.00.00.00.00.01.0013.00.00.00	Não	Não	Não	150.000,00
Total:						150.000,00



Estado de Pernambuco
NICÍPIO DE BOM CONSELHO

ORÇAMENTÁRIA ANUAL 2020

Relatório de Detalhamento da Despesa - QDD (Consolidado)

Despesa	Funcional	Dotação	Educação	Pessoal	Saúde	Valor
Órgão: 12.00 - SECRETARIA MUNICIPAL DE INFRAESTRUTURA E DESENVOLV						12.650.500,00
Unidade: 12.02 - DIRETORIA DE DESENVOLVIMENTO E SERVIÇOS URBANOS						3.314.000,00
Proj./Ativ.: 1.174 - CONSTRUÇÃO DE SEMEITEIRA MUNICIPAL						Localizador: Padrão
149	18.541.0410	4.4.90.51.00.00.00.00.00.01.0013.00.00.00.00 - Obras e Instalações	Não	Não	Não	10.000,00
149	18.541.0410	4.4.90.52.00.00.00.00.00.01.0013.00.00.00.00 - Equipamentos e Material Permanente	Não	Não	Não	5.000,00
						Total: 15.000,00
Proj./Ativ.: 1.908 - AQUISIÇÃO DE CONTAINERS E CAÇAMBAS ESTACIONÁRIAS PARA COLETA DE LIXO						Localizador: Padrão
57	15.451.0410	4.4.90.52.00.00.00.00.00.01.0013.00.00.00.00 - Equipamentos e Material Permanente	Não	Não	Não	20.000,00
						Total: 20.000,00
Proj./Ativ.: 1.911 - CONSTRUÇÃO DE USINA DE RECICLAGEM DE LIXO EM BOM CONSELHO						Localizador: Padrão
61	18.541.0410	4.4.90.51.00.00.00.00.00.01.0013.00.00.00.00 - Obras e Instalações	Não	Não	Não	40.000,00
61	18.541.0410	4.4.90.61.00.00.00.00.00.01.0013.00.00.00.00 - Aquisição de Imóveis	Não	Não	Não	40.000,00
						Total: 80.000,00
Proj./Ativ.: 2.151 - MANUTENÇÃO DOS SERVIÇOS DE LIMPEZA PÚBLICA E/OU LIXO HOSPITALAR						Localizador: Padrão
58	15.452.0410	3.3.90.30.00.00.00.00.00.01.0013.00.00.00.00 - Material de Consumo	Não	Não	Não	5.000,00
58	15.452.0410	3.3.90.34.00.00.00.00.00.01.0013.00.00.00.00 - Outras Desp. Pessoal Decor. Cont. Terceirização	Não	Não	Não	5.000,00
58	15.452.0410	3.3.90.36.00.00.00.00.00.01.0013.00.00.00.00 - Outros Serviços de Terceiros - Pessoa Física	Não	Não	Não	5.000,00
58	15.452.0410	3.3.90.37.00.00.00.00.00.01.0013.00.00.00.00 - Locação de Mão-de-obra	Não	Não	Não	5.000,00
58	15.452.0410	3.3.90.39.00.00.00.00.00.01.0013.00.00.00.00 - Outros Serviços de Terceiros - Pessoa Jurídica	Não	Não	Não	2.300.000,00
58	15.452.0410	3.3.90.47.00.00.00.00.00.01.0013.00.00.00.00 - Obrigações Tributárias e Contributivas	Não	Não	Não	5.000,00
						Total: 2.325.000,00
Proj./Ativ.: 2.152 - MANUTENÇÃO DOS CEMITÉRIOS						Localizador: Padrão
59	15.452.0410	3.3.90.30.00.00.00.00.00.01.0013.00.00.00.00 - Material de Consumo	Não	Não	Não	8.000,00
59	15.452.0410	3.3.90.36.00.00.00.00.00.01.0013.00.00.00.00 - Outros Serviços de Terceiros - Pessoa Física	Não	Não	Não	5.000,00
59	15.452.0410	3.3.90.39.00.00.00.00.00.01.0013.00.00.00.00 - Outros Serviços de Terceiros - Pessoa Jurídica	Não	Não	Não	5.000,00
59	15.452.0410	3.3.90.47.00.00.00.00.00.01.0013.00.00.00.00 - Obrigações Tributárias e Contributivas	Não	Não	Não	1.000,00
						Total: 19.000,00
Proj./Ativ.: 2.153 - MANUTENÇÃO DA ILUMINAÇÃO PÚBLICA						Localizador: Padrão
60	15.452.0410	3.3.90.30.00.00.00.00.00.01.0013.00.00.00.00 - Material de Consumo	Não	Não	Não	15.000,00
60	15.452.0410	3.3.90.36.00.00.00.00.00.01.0013.00.00.00.00 - Outros Serviços de Terceiros - Pessoa Física	Não	Não	Não	15.000,00





Estado de Pernambuco
MUNICÍPIO DE BOM CONSELHO

ORÇAMENTÁRIA ANUAL 2020

Relatório de Detalhamento da Despesa - QDD (Consolidado)

Despesa	Funcional	Dotação	Educação	Pessoal	Saúde	Valor
Órgão: 12.00 - SECRETARIA MUNICIPAL DE INFRAESTRUTURA E DESENVOLV						
						12.650.500,00
Unidade: 12.02 - DIRETORIA DE DESENVOLVIMENTO E SERVIÇOS URBANOS						
						3.314.000,00
Proj./Ativ.: 2.153 - MANUTENÇÃO DA ILUMINAÇÃO PÚBLICA						
Localizador: Padrão						
60	15.452.0410	3.3.90.39.00.00.00.00.00.01.0013.00.00.00.00 - Outros Serviços de Terceiros - Pessoa Jurídica	Não	Não	Não	550.000,00
60	15.452.0410	3.3.90.47.00.00.00.00.00.01.0013.00.00.00.00 - Obrigações Tributárias e Contributivas	Não	Não	Não	5.000,00
						Total: 585.000,00
Unidade: 12.03 - DIRETORIA DE OBRAS E INFRAESTRUTURA						
						3.826.500,00
Proj./Ativ.: 1.147 - DESAPROPRIAÇÕES DE IMÓVEIS						
Localizador: Padrão						
62	15.451.0410	4.4.90.61.00.00.00.00.00.01.0013.00.00.00.00 - Aquisição de Imóveis	Não	Não	Não	50.000,00
						Total: 50.000,00
Proj./Ativ.: 1.148 - CONSTRUÇÃO, AMPLIAÇÃO E RESTAURAÇÃO DE PRÉDIOS PÚBLICOS						
Localizador: Padrão						
63	15.451.0410	4.4.90.51.00.00.00.00.00.01.0013.00.00.00.00 - Obras e Instalações	Não	Não	Não	80.000,00
						Total: 80.000,00
Proj./Ativ.: 1.156 - CONSTRUÇÃO, RESTAURAÇÃO DE PRAÇAS, PARQUES E JARDINS						
Localizador: Padrão						
65	15.451.0410	4.4.90.51.00.00.00.00.00.01.0028.00.04.03.00 - Obras e Instalações	Não	Não	Não	200.000,00
65	15.451.0410	4.4.90.51.00.00.00.00.00.01.0013.00.00.00.00 - Obras e Instalações	Não	Não	Não	50.000,00
65	15.451.0410	4.4.90.52.00.00.00.00.00.01.0013.00.00.00.00 - Equipamentos e Material Permanente	Não	Não	Não	10.000,00
65	15.451.0410	4.4.90.52.00.00.00.00.00.01.0028.00.04.03.00 - Equipamentos e Material Permanente	Não	Não	Não	10.000,00
						Total: 270.000,00
Proj./Ativ.: 1.158 - CONSTRUÇÃO, AMPLIAÇÃO E RESTAURAÇÃO DE CEMITÉRIOS						
Localizador: Padrão						
68	15.451.0410	4.4.90.51.00.00.00.00.00.01.0013.00.00.00.00 - Obras e Instalações	Não	Não	Não	20.000,00
						Total: 20.000,00
Proj./Ativ.: 1.167 - CONSTRUÇÃO, AMPLIAÇÃO E RESTAURAÇÃO DE MERCADOS, MATADOUROS, FEIRAS LIVRES E CENTRAIS DE ABASTECIMENTO						
Localizador: Padrão						
70	20.605.0410	4.4.90.51.00.00.00.00.00.01.0028.00.04.03.00 - Obras e Instalações	Não	Não	Não	75.000,00
70	20.605.0410	4.4.90.51.00.00.00.00.00.01.0013.00.00.00.00 - Obras e Instalações	Não	Não	Não	25.000,00
						Total: 100.000,00
Proj./Ativ.: 1.170 - CONTRUÇÃO, REFORMA E/OU AMPLIAÇÃO DE ALBERGUE PARA ACOLHER A POPULAÇÃO DE FORMA TEMPORÁRIA.						
Localizador: Padrão						
148	15.451.0410	4.4.90.51.00.00.00.00.00.01.0013.00.00.00.00 - Obras e Instalações	Não	Não	Não	30.500,00





Estado de Pernambuco
NICÍPIO DE BOM CONSELHO

ORÇAMENTÁRIA ANUAL 2020

Quadro de Detalhamento da Despesa - QDD (Consolidado)

assinado por: idUser 83

PORTAL DA TRANSPARENCIA

http://ciudad-it-solucoes.inf.br/transparenciaMunicipal/download/54-20220201#0958.pdf

Despesa	Funcional	Dotação	Educação	Pessoal	Saúde	Valor	
Órgão: 12.00 - SECRETARIA MUNICIPAL DE INFRAESTRUTURA E DESENVOLV						12.650.500,00	
Unidade: 12.03 - DIRETORIA DE OBRAS E INFRAESTRUTURA						3.826.500,00	
Proj./Ativ.: 1.170 - CONSTRUÇÃO, REFORMA E/OU AMPLIAÇÃO DE ALBERGUE PARA ACOLHER A POPULAÇÃO DE FORMA TEMPORARIA.						Localizador: Padrão	
148	15.451.0410	4.4.90.52.00.00.00.00.01.0013.00.00.00.00	Equipamentos e Material Permanente	Não	Não	Não	5.000,00
						Total:	35.500,00
Proj./Ativ.: 1.708 - CONSTRUÇÃO, REFORMA E/OU AMPLIAÇÃO DA RODOVIÁRIA MUNICIPAL COM RECURSOS DE CONVÊNIOS						Localizador: Padrão	
117	15.451.0410	4.4.90.51.00.00.00.00.01.0028.00.04.03.00	Obras e Instalações	Não	Não	Não	30.000,00
						Total:	30.000,00
Proj./Ativ.: 1.709 - CONSTRUÇÃO, REFORMA E/OU AMPLIAÇÃO DE MATADOURO PÚBLICO COM RECURSOS DE CONVÊNIOS						Localizador: Padrão	
118	15.451.0410	4.4.90.51.00.00.00.00.01.0028.00.04.03.00	Obras e Instalações	Não	Não	Não	75.000,00
						Total:	75.000,00
Proj./Ativ.: 1.710 - CONSTRUÇÃO DA PONTE QUE LIGA À COHAB AO CENTRO DA CIDADE.						Localizador: Padrão	
119	15.451.0410	4.4.90.51.00.00.00.00.01.0028.00.04.03.00	Obras e Instalações	Não	Não	Não	250.000,00
119	15.451.0410	4.4.90.51.00.00.00.00.01.0013.00.00.00.00	Obras e Instalações	Não	Não	Não	50.000,00
						Total:	300.000,00
Proj./Ativ.: 1.711 - CONSTRUÇÃO DA ADUTORA DE CINTURÃO VERDE COM RECURSOS DE CONVÊNIOS						Localizador: Padrão	
120	15.451.0410	4.4.90.51.00.00.00.00.01.0028.00.04.03.00	Obras e Instalações	Não	Não	Não	400.000,00
						Total:	400.000,00
Proj./Ativ.: 1.713 - CONSTRUÇÃO DE PASSAGENS MOLHADAS COM RECURSOS DE CONVÊNIOS						Localizador: Padrão	
122	15.451.0410	4.4.90.51.00.00.00.00.01.0028.00.04.03.00	Obras e Instalações	Não	Não	Não	50.000,00
						Total:	50.000,00
Proj./Ativ.: 1.718 - CONSTRUÇÃO DE SANEAMENTO, ESGOTAMENTO SANITARIO E REVITALIZAÇÃO DO RIO PAPACACINHA						Localizador: Padrão	
121	15.451.0410	4.4.90.51.00.00.00.00.01.0028.00.04.03.00	Obras e Instalações	Não	Não	Não	450.000,00
121	15.451.0410	4.4.90.51.00.00.00.00.01.0013.00.00.00.00	Obras e Instalações	Não	Não	Não	50.000,00
						Total:	500.000,00
Proj./Ativ.: 1.899 - CONSTRUÇÃO, REFORMA E/OU AMPLIAÇÃO DO PRÉDIO DO HOSPITAL COM RECURSOS DO FEM						Localizador: Padrão	
125	10.302.1501	4.4.90.51.00.00.00.00.01.0069.00.04.03.00	Obras e Instalações	Não	Não	Não	20.000,00
						Total:	20.000,00





Estado de Pernambuco
NICÍPIO DE BOM CONSELHO

ORÇAMENTÁRIA ANUAL 2020

Relatório de Detalhamento da Despesa - QDD (Consolidado)

PORTAL DA TRANSPARENCIA
<http://ci.odp.it-solucoes.inf.br/transparenciaMunicipal/download/54-20230201#0958.pdf>
 assinado por: idUser 83

Despesa	Funcional	Dotação	Educação	Pessoal	Saúde	Valor
Órgão: 12.00 - SECRETARIA MUNICIPAL DE INFRAESTRUTURA E DESENVOLV						12.650.500,00
Unidade: 12.03 - DIRETORIA DE OBRAS E INFRAESTRUTURA						3.826.500,00
Proj./Ativ.: 1.910 - OBRAS DE INFRAESTRUTURA E MELHORIAS AMBIENTAIS						
69	18.541.0410	4.4.90.51.00.00.00.00.00.01.0013.00.00.00.00 - Obras e Instalações	Não	Não	Não	60.000,00
Localizador: Padrão						
Total:						60.000,00
Proj./Ativ.: 1.917 - REVITALIZAÇÃO E CONSTRUÇÃO DOS ACESSOS DA CIDADE						
104	15.451.1502	4.4.90.51.00.00.00.00.00.01.0028.00.04.03.00 - Obras e Instalações	Não	Não	Não	15.000,00
104	15.451.1502	4.4.90.51.00.00.00.00.00.01.0013.00.00.00.00 - Obras e Instalações	Não	Não	Não	15.000,00
Total:						30.000,00
Proj./Ativ.: 1.918 - REVITALIZAÇÃO E URBANIZAÇÃO DAS PRAÇAS, PARQUES E JARDINS						
103	15.451.1502	4.4.90.51.00.00.00.00.00.01.0013.00.00.00.00 - Obras e Instalações	Não	Não	Não	20.000,00
103	15.451.1502	4.4.90.51.00.00.00.00.00.01.0028.00.04.03.00 - Obras e Instalações	Não	Não	Não	20.000,00
Total:						40.000,00
Proj./Ativ.: 1.919 - REURBANIZAÇÃO DOS CANTEIROS CENTRAIS						
102	15.451.1502	4.4.90.51.00.00.00.00.00.01.0013.00.00.00.00 - Obras e Instalações	Não	Não	Não	15.000,00
102	15.451.1502	4.4.90.51.00.00.00.00.00.01.0028.00.04.03.00 - Obras e Instalações	Não	Não	Não	10.000,00
Total:						25.000,00
Proj./Ativ.: 1.920 - MANUTENÇÃO E AMPLIAÇÃO DO PÁTIO DE EVENTOS						
67	15.451.0410	4.4.90.51.00.00.00.00.00.01.0028.00.04.03.00 - Obras e Instalações	Não	Não	Não	30.000,00
67	15.451.0410	4.4.90.51.00.00.00.00.00.01.0013.00.00.00.00 - Obras e Instalações	Não	Não	Não	30.000,00
67	15.451.0410	4.4.90.52.00.00.00.00.00.01.0028.00.04.03.00 - Equipamentos e Material Permanente	Não	Não	Não	15.000,00
67	15.451.0410	4.4.90.52.00.00.00.00.00.01.0013.00.00.00.00 - Equipamentos e Material Permanente	Não	Não	Não	15.000,00
Total:						90.000,00
Proj./Ativ.: 1.921 - PAVIMENTAÇÃO ASFALTICA E/OU DE PARALELEPIPEDO DAS RUAS E AVENIDAS COM RECURSOS DE CONVENIO						
123	15.451.0410	4.4.90.51.00.00.00.00.00.01.0028.00.04.03.00 - Obras e Instalações	Não	Não	Não	1.000.000,00
123	15.451.0410	4.4.90.51.00.00.00.00.00.01.0069.00.04.03.00 - Obras e Instalações	Não	Não	Não	300.000,00
123	15.451.0410	4.4.90.51.00.00.00.00.00.01.0013.00.00.00.00 - Obras e Instalações	Não	Não	Não	50.000,00
Total:						1.350.000,00
Proj./Ativ.: 1.922 - CONSTRUÇÃO DE ATERRO SANITÁRIO						
68	18.541.0410	4.4.90.51.00.00.00.00.00.01.0028.00.04.03.00 - Obras e Instalações	Não	Não	Não	150.000,00



Estado de Pernambuco
MUNICÍPIO DE BOM CONSELHO
ORÇAMENTARIA ANUAL 2020

Quadro de Detalhamento da Despesa - QDD (Consolidado)

Despesa	Funcional	Dotação	Educação	Pessoal	Saúde	Valor
Órgão: 12.00 - SECRETARIA MUNICIPAL DE INFRAESTRUTURA E DESENVOLV						12.650.500,00
Unidade: 12.03 - DIRETORIA DE OBRAS E INFRAESTRUTURA						3.826.500,00
Proj./Ativ.: 1.922 - CONSTRUÇÃO DE ATERRO SANITÁRIO						Localizador: Padrão
68	18.541.0410	4.4.90.51.00.00.00.00.01.0013.00.00.00.00	Não	Não	Não	15.000,00
68	18.541.0410	4.4.90.61.00.00.00.00.01.0013.00.00.00.00	Não	Não	Não	80.000,00
						Total: 245.000,00
Proj./Ativ.: 2.104 - CONSÓRCIOS COM OUTROS MUNICÍPIOS						Localizador: Padrão
27	15.845.0410	3.3.90.36.00.00.00.00.01.0013.00.00.00.00	Não	Não	Não	5.000,00
27	15.845.0410	3.3.90.39.00.00.00.00.01.0013.00.00.00.00	Não	Não	Não	5.000,00
						Total: 10.000,00
Proj./Ativ.: 2.427 - MANUTENÇÃO DO ATERRO SANITÁRIO						Localizador: Padrão
142	18.541.0410	3.3.90.30.00.00.00.00.01.0013.00.00.00.00	Não	Não	Não	9.000,00
142	18.541.0410	3.3.90.35.00.00.00.00.01.0013.00.00.00.00	Não	Não	Não	5.000,00
142	18.541.0410	3.3.90.36.00.00.00.00.01.0013.00.00.00.00	Não	Não	Não	5.000,00
142	18.541.0410	3.3.90.39.00.00.00.00.01.0013.00.00.00.00	Não	Não	Não	10.000,00
142	18.541.0410	3.3.90.47.00.00.00.00.01.0013.00.00.00.00	Não	Não	Não	1.000,00
						Total: 30.000,00
Proj./Ativ.: 2.706 - MANUTENÇÃO DO PÁTIO DE EVENTOS						Localizador: Padrão
135	15.451.0410	3.3.90.30.00.00.00.00.01.0013.00.00.00.00	Não	Não	Não	5.000,00
135	15.451.0410	3.3.90.36.00.00.00.00.01.0013.00.00.00.00	Não	Não	Não	5.000,00
135	15.451.0410	3.3.90.39.00.00.00.00.01.0013.00.00.00.00	Não	Não	Não	5.000,00
135	15.451.0410	3.3.90.47.00.00.00.00.01.0013.00.00.00.00	Não	Não	Não	1.000,00
						Total: 16.000,00
Unidade: 12.04 - DIRETORIA DE ESTRADAS, TRANSPORTE E LAZER						1.345.000,00
Proj./Ativ.: 1.149 - CONSTRUÇÃO, AMPLIAÇÃO E/OU RECUPERAÇÃO DE CALÇAMENTOS, CALÇADAS, MEIO-FIO, PAVIMENTAS FÁLTICA						Localizador: Padrão
71	15.451.0410	4.4.90.51.00.00.00.00.01.0028.00.04.03.00	Não	Não	Não	175.000,00
71	15.451.0410	4.4.90.51.00.00.00.00.01.0013.00.00.00.00	Não	Não	Não	250.000,00
						Total: 425.000,00
Proj./Ativ.: 1.168 - CONSTRUÇÃO, AMPLIAÇÃO DE VIAS RURAIS, INCLUSIVE PONTES E BUEIROS						Localizador: Padrão
72	26.451.0410	4.4.90.51.00.00.00.00.01.0028.00.04.03.00	Não	Não	Não	50.000,00





assinado por: idUser 83

PORTAL DA TRANSPARENCIA
<http://ciouid.it-solucoes.inf.br/transparenciaMunicipal/download/54-20220201140958.pdf>

Estado de Pernambuco
MUNICÍPIO DE BOM CONSELHO

ORÇAMENTÁRIA ANUAL 2020

Forma de Detalhamento da Despesa - QDD (Consolidado)

Despesa	Funcional	Dotação	Educação	Pessoal	Saúde	Valor
Órgão: 12.00 - SECRETARIA MUNICIPAL DE INFRAESTRUTURA E DESENVOLV						12.650.500,00
Unidade: 12.04 - DIRETORIA DE ESTRADAS, TRANSPORTE E LAZER						1.345.000,00
Proj./Ativ.: 1.168 - CONSTRUÇÃO, AMPLIAÇÃO DE VIAS RURAIS, INCLUSIVE PONTES E BUEIROS						
72	26.451.0410	4.4.90.51.00.00.00.00.01.0013.00.00.00.00	Localizador: Padrão			
			Não	Não	Não	50.000,00
Total:						100.000,00
Proj./Ativ.: 1.169 - CONSTRUÇÃO, AMPLIAÇÃO E RESTAURAÇÃO DE ESPAÇOS DESPORTIVOS						
74	27.812.0410	4.4.90.51.00.00.00.00.01.0028.00.04.03.00	Localizador: Padrão			
			Não	Não	Não	50.000,00
74	27.812.0410	4.4.90.51.00.00.00.00.01.0013.00.00.00.00	Localizador: Padrão			
			Não	Não	Não	50.000,00
Total:						100.000,00
Proj./Ativ.: 1.882 - REFORMA DO TEATRO MUNICIPAL CONHECIDO COMO CUSCLIZ						
107	15.451.0410	4.4.90.51.00.00.00.00.01.0028.00.04.03.00	Localizador: Padrão			
			Não	Não	Não	80.000,00
107	15.451.0410	4.4.90.51.00.00.00.00.01.0013.00.00.00.00	Localizador: Padrão			
			Não	Não	Não	20.000,00
Total:						100.000,00
Proj./Ativ.: 1.883 - CONSTRUÇÃO DE QUADRAS E CAMPOS DE FUTEBOL						
106	15.451.0410	4.4.90.51.00.00.00.00.01.0013.00.00.00.00	Localizador: Padrão			
			Não	Não	Não	20.000,00
106	15.451.0410	4.4.90.51.00.00.00.00.01.0028.00.04.03.00	Localizador: Padrão			
			Não	Não	Não	80.000,00
Total:						100.000,00
Proj./Ativ.: 2.169 - MANUTENÇÃO DE ESTRADAS E VIAS MUNICIPAIS						
73	26.451.0410	3.3.90.30.00.00.00.00.01.0013.00.00.00.00	Localizador: Padrão			
			Não	Não	Não	70.000,00
73	26.451.0410	3.3.90.36.00.00.00.00.01.0013.00.00.00.00	Localizador: Padrão			
			Não	Não	Não	40.000,00
73	26.451.0410	3.3.90.39.00.00.00.00.01.0013.00.00.00.00	Localizador: Padrão			
			Não	Não	Não	400.000,00
73	26.451.0410	3.3.90.47.00.00.00.00.01.0013.00.00.00.00	Localizador: Padrão			
			Não	Não	Não	10.000,00
Total:						520.000,00
Unidade: 12.05 - DIRETORIA DE HABITAÇÃO E SANEAMENTO						1.179.000,00
Proj./Ativ.: 1.157 - CONSTRUÇÃO, RESTAURAÇÃO DE ESCADARIAS, ENCOSTAS, MURO DE ARRIMO E PASSEIOS PUB.						
75	15.451.0410	4.4.90.51.00.00.00.00.01.0028.00.04.03.00	Localizador: Padrão			
			Não	Não	Não	50.000,00
75	15.451.0410	4.4.90.51.00.00.00.00.01.0013.00.00.00.00	Localizador: Padrão			
			Não	Não	Não	60.000,00
Total:						110.000,00



assinado por: idUser 83

PORTAL DA TRANSPARENCIA
<http://ciudad-it-solucoes.inf.br/transparenciaMunicipal/download/54-202202011#0958.pdf>

Estado de Pernambuco
MUNICÍPIO DE BOM CONSELHO

ORÇAMENTÁRIA ANUAL 2020

Relatório de Detalhamento da Despesa - QDD (Consolidado)

Despesa	Funcional	Dotação	Educação	Pessoal	Saúde	Valor
Órgão: 12.00 - SECRETARIA MUNICIPAL DE INFRAESTRUTURA E DESENVOLV						12.650.500,00
Unidade: 12.05 - DIRETORIA DE HABITAÇÃO E SANEAMENTO						1.179.000,00
Proj./Ativ.: 1.162 - CONSTRUÇÃO E RESTAURAÇÃO DE CASAS POPULARES						Localizador: Padrão
76	16.482.0410	4.4.90.51.00.00.00.00.00.01.0013.00.00.00.00 - Obras e Instalações	Não	Não	Não	70.000,00
76	16.482.0410	4.4.90.61.00.00.00.00.00.01.0013.00.00.00.00 - Aquisição de Imóveis	Não	Não	Não	50.000,00
						Total: 120.000,00
Proj./Ativ.: 1.163 - CONSTRUÇÃO DE MELHORIAS SANITÁRIAS DOMICILIARES						Localizador: Padrão
77	17.512.0410	4.4.90.51.00.00.00.00.00.01.0013.00.00.00.00 - Obras e Instalações	Não	Não	Não	5.000,00
77	17.512.0410	4.4.90.51.00.00.00.00.00.01.0028.00.04.03.00 - Obras e Instalações	Não	Não	Não	240.000,00
						Total: 245.000,00
Proj./Ativ.: 1.164 - CONSTRUÇÃO, AMPLIAÇÃO E RESTAURAÇÃO DE ESGOTOS, GALERIAS E FOSSAS SÉPTICAS						Localizador: Padrão
78	17.512.0410	4.4.90.51.00.00.00.00.00.01.0013.00.00.00.00 - Obras e Instalações	Não	Não	Não	20.000,00
78	17.512.0410	4.4.90.51.00.00.00.00.00.01.0028.00.04.03.00 - Obras e Instalações	Não	Não	Não	75.000,00
						Total: 95.000,00
Proj./Ativ.: 1.165 - AMPLIAÇÃO E RESTAURAÇÃO DO SISTEMA DE ABASTECIMENTO DE ÁGUA						Localizador: Padrão
79	17.544.0410	4.4.90.51.00.00.00.00.00.01.0028.00.04.03.00 - Obras e Instalações	Não	Não	Não	100.000,00
79	17.544.0410	4.4.90.51.00.00.00.00.00.01.0013.00.00.00.00 - Obras e Instalações	Não	Não	Não	30.000,00
						Total: 130.000,00
Proj./Ativ.: 1.175 - CONSTRUÇÃO E/OU RESTAURAÇÃO DE CANAIS, VALAS, CANALETAS E BUEIROS						Localizador: Padrão
151	17.512.0410	4.4.90.51.00.00.00.00.00.01.0013.00.00.00.00 - Obras e Instalações	Não	Não	Não	5.000,00
151	17.512.0410	4.4.90.51.00.00.00.00.00.01.0028.00.04.03.00 - Obras e Instalações	Não	Não	Não	50.000,00
						Total: 55.000,00
Proj./Ativ.: 1.196 - CONSTRUÇÃO DE BARRAGENS, AÇUDES E BARREIROS NO MUNICÍPIO						Localizador: Padrão
80	17.544.0410	4.4.90.51.00.00.00.00.00.01.0013.00.00.00.00 - Obras e Instalações	Não	Não	Não	50.000,00
80	17.544.0410	4.4.90.51.00.00.00.00.00.01.0028.00.04.03.00 - Obras e Instalações	Não	Não	Não	50.000,00
						Total: 100.000,00
Proj./Ativ.: 2.195 - MANUTENÇÃO DO ABASTECIMENTO DE ÁGUA						Localizador: Padrão
81	17.544.0410	3.3.90.30.00.00.00.00.00.01.0013.00.00.00.00 - Material de Consumo	Não	Não	Não	120.000,00
81	17.544.0410	3.3.90.36.00.00.00.00.00.01.0013.00.00.00.00 - Outros Serviços de Terceiros - Pessoa Física	Não	Não	Não	20.000,00
81	17.544.0410	3.3.90.39.00.00.00.00.00.01.0013.00.00.00.00 - Outros Serviços de Terceiros - Pessoa Jurídica	Não	Não	Não	140.000,00



Estado de Pernambuco
NICÍPIO DE BOM CONSELHO

ORÇAMENTÁRIA ANUAL 2020

Relatório de Detalhamento da Despesa - QDD (Consolidado)

PORTAL DA TRANSPARENCIA
<http://ciodd.it-solucoes.inf.br/transparenciaMunicipal/download/54-20220201140958.pdf>
 assinado por: idUser 83

Despesa	Funcional	Dotação	Educação	Pessoal	Saúde	Valor
Órgão: 12.00 - SECRETARIA MUNICIPAL DE INFRAESTRUTURA E DESENVOLV						12.650.500,00
Unidade: 12.05 - DIRETORIA DE HABITAÇÃO E SANEAMENTO						1.179.000,00
Proj/Ativ.: 2.195 - MANUTENÇÃO DO ABASTECIMENTO DE ÁGUA						Localizador: Padrão
81	17.544.0410	3.3.90.47.00.00.00.00.01.0013.00.00.00.00 - Obrigações Tributárias e Contributivas	Não	Não	Não	4.000,00
						Total: 284.000,00
Proj/Ativ.: 2.293 - DISTRIBUIÇÃO DE KITS DE MATERIAL DE CONSTRUÇÃO A POPULAÇÃO CARENTE						Localizador: Padrão
150	16.482.0410	3.3.90.32.00.00.00.00.01.0013.00.00.00.00 - Material, Bem ou Serviço p/ Distribuição Gratuita	Não	Não	Não	40.000,00
						Total: 40.000,00
Órgão: 13.00 - SECRETARIA DE AGRICULTURA, ABASTEC., REC. HÍDRICOS E						3.599.200,00
Unidade: 13.01 - GABINETE DO SECRETÁRIO						2.130.200,00
Proj/Ativ.: 1.884 - AQUISIÇÃO DE MÁQUINAS E IMPLEMENTOS AGRÍCOLAS						Localizador: Padrão
105	20.608.0411	4.4.90.52.00.00.00.00.01.0028.00.04.03.00 - Equipamentos e Material Permanente	Não	Não	Não	50.000,00
						Total: 50.000,00
Proj/Ativ.: 2.173 - MANUTENÇÃO DA SECRETARIA DE AGRICULTURA, ABASTECIMENTO E MEIO AMBIENTE						Localizador: Padrão
82	20.122.0411	3.1.90.04.00.00.00.00.01.0013.00.00.00.00 - Contratação por Tempo Determinado	Não	Sim	Não	440.000,00
82	20.122.0411	3.1.90.11.00.00.00.00.01.0013.00.00.00.00 - Vencimentos e Vantagens Fixas - Pessoal Civil	Não	Sim	Não	400.000,00
82	20.122.0411	3.1.90.13.00.00.00.00.01.0013.00.00.00.00 - Obrigações Patronais	Não	Sim	Não	170.000,00
82	20.122.0411	3.1.90.94.00.00.00.00.01.0013.00.00.00.00 - Indenizações Restituições Trabalhistas	Não	Sim	Não	5.000,00
82	20.122.0411	3.1.90.96.00.00.00.00.01.0013.00.00.00.00 - Ressarcimento de Despesas de Pessoal Requisitado	Não	Sim	Não	200,00
82	20.122.0411	3.1.91.13.00.00.00.00.01.0013.00.00.00.00 - Contribuições Patronais	Não	Sim	Não	70.000,00
82	20.122.0411	3.3.90.14.00.00.00.00.01.0013.00.00.00.00 - Diárias - Civil	Não	Não	Não	20.000,00
82	20.122.0411	3.3.90.30.00.00.00.00.01.0013.00.00.00.00 - Material de Consumo	Não	Não	Não	500.000,00
82	20.122.0411	3.3.90.33.00.00.00.00.01.0013.00.00.00.00 - Passagens e Despesas com Locomoção	Não	Não	Não	5.000,00
82	20.122.0411	3.3.90.34.00.00.00.00.01.0013.00.00.00.00 - Outras Desp. Pessoal Decor. Conf. Terceirização	Não	Não	Não	5.000,00
82	20.122.0411	3.3.90.36.00.00.00.00.01.0013.00.00.00.00 - Outros Serviços de Terceiros - Pessoa Física	Não	Não	Não	85.000,00
82	20.122.0411	3.3.90.37.00.00.00.00.01.0013.00.00.00.00 - Locação de Mão-de-obra	Não	Não	Não	5.000,00
82	20.122.0411	3.3.90.39.00.00.00.00.01.0013.00.00.00.00 - Outros Serviços de Terceiros - Pessoa Jurídica	Não	Não	Não	350.000,00
82	20.122.0411	3.3.90.47.00.00.00.00.01.0013.00.00.00.00 - Obrigações Tributárias e Contributivas	Não	Não	Não	20.000,00
82	20.122.0411	3.3.90.92.00.00.00.00.01.0013.00.00.00.00 - Despesas de Exercícios Anteriores	Não	Não	Não	5.000,00
						Total: 2.080.200,00



Estado de Pernambuco
 MUNICÍPIO DE BOM CONSELHO

ORÇAMENTÁRIA ANUAL 2020

Relatório de Detalhamento da Despesa - QDD (Consolidado)

Despesa	Funcional	Dotação	Educação	Pessoal	Saúde	Valor
Órgão: 13.00 - SECRETARIA DE AGRICULTURA, ABASTEC., REC. HÍDRICOS E						3.599.200,00
Unidade: 13.02 - DIRETORIA DE AGRICULT. DESENVOLVIMENTO DA PECUÁRIA						558.000,00
Proj./Ativ.: 1.912 - CONSTRUÇÃO DE ABRIGOS, SILOS E RESFRIADORES PARA OS PRODUTORES RURAIS DO MUNICÍPIO						Localizador: Padrão
85	20.608.0411	4.4.90.52.00.00.00.00.01.0013.00.00.00.00	Não	Não	Não	20.000,00
						Total: 20.000,00
Proj./Ativ.: 2.174 - REALIZAÇÃO DE FEIRAS DE EXPOSIÇÃO ANIMAIS						Localizador: Padrão
86	20.608.0411	3.3.90.30.00.00.00.00.01.0013.00.00.00.00	Não	Não	Não	2.000,00
86	20.608.0411	3.3.90.31.00.00.00.00.01.0013.00.00.00.00	Não	Não	Não	8.000,00
86	20.608.0411	3.3.90.36.00.00.00.00.01.0013.00.00.00.00	Não	Não	Não	8.000,00
86	20.608.0411	3.3.90.39.00.00.00.00.01.0013.00.00.00.00	Não	Não	Não	8.000,00
86	20.608.0411	3.3.90.47.00.00.00.00.01.0013.00.00.00.00	Não	Não	Não	1.000,00
						Total: 27.000,00
Proj./Ativ.: 2.175 - APOIO PARA O DESENVOLVIMENTO AGROPECUÁRIO NO MUNICÍPIO						Localizador: Padrão
87	20.606.0411	3.3.90.30.00.00.00.00.01.0013.00.00.00.00	Não	Não	Não	5.000,00
87	20.606.0411	3.3.90.32.00.00.00.00.01.0013.00.00.00.00	Não	Não	Não	5.000,00
87	20.606.0411	3.3.90.36.00.00.00.00.01.0013.00.00.00.00	Não	Não	Não	10.000,00
87	20.606.0411	3.3.90.39.00.00.00.00.01.0013.00.00.00.00	Não	Não	Não	250.000,00
87	20.606.0411	3.3.90.47.00.00.00.00.01.0013.00.00.00.00	Não	Não	Não	10.000,00
						Total: 280.000,00
Proj./Ativ.: 2.919 - DISTRIBUIÇÃO DE SEMENTES E MUDAS PARA PEQUENOS AGRICULTORES DO MUNICÍPIO						Localizador: Padrão
83	20.608.0411	3.3.90.32.00.00.00.00.01.0013.00.00.00.00	Não	Não	Não	10.000,00
						Total: 10.000,00
Proj./Ativ.: 2.920 - APOIO AO PEQUENO PRODUTOR RURAL ATRAVÉS DE ASSISTÊNCIA TÉCNICO-AGRONÔMICA E ARAÇÃO DE TERRA						Localizador: Padrão
84	21.631.0411	3.3.90.35.00.00.00.00.01.0013.00.00.00.00	Não	Não	Não	10.000,00
84	21.631.0411	3.3.90.36.00.00.00.00.01.0013.00.00.00.00	Não	Não	Não	10.000,00
84	21.631.0411	3.3.90.39.00.00.00.00.01.0013.00.00.00.00	Não	Não	Não	200.000,00
84	21.631.0411	3.3.90.47.00.00.00.00.01.0013.00.00.00.00	Não	Não	Não	1.000,00
						Total: 221.000,00



Estado de Pernambuco
MUNICÍPIO DE BOM CONSELHO

ORÇAMENTÁRIA ANUAL 2020

Relatório de Detalhamento da Despesa - QDD (Consolidado)

Despesa	Funcional	Dotação	Educação	Pessoal	Saúde	Valor
Órgão: 13.00 - SECRETARIA DE AGRICULTURA, ABASTEC., REC. HÍDRICOS E						3.599.200,00
Unidade: 13.03 - DIRETORIA DE ABASTECIMENTO						866.000,00
Proj./Ativ.: 1.172 - REEQUIPAMENTO DA SECRETARIA DE AGRICULTURA, ABASTECIMENTO E MEIO AMBIENTE						Localizador: Padrão
90	20.122.0411	4.4.90.52.00.00.00.00.00.01.0013.00.00.00.00	Não	Não	Não	100.000,00
						Total: 100.000,00
Proj./Ativ.: 1.199 - AQUISIÇÃO DE MÓVEIS, MÁQ. E EQUIPAMENTOS DIVERSOS P/ ENFRENTAR A SECA						Localizador: Padrão
137	18.542.1505	4.4.90.52.00.00.00.00.00.01.0013.00.00.00.00	Não	Não	Não	25.000,00
137	18.542.1505	4.4.90.52.00.00.00.00.00.01.0028.00.04.03.00	Não	Não	Não	30.000,00
						Total: 55.000,00
Proj./Ativ.: 1.909 - CONSTRUÇÃO DE BARREIROS E BARRAGENS PARA ARMAZENAMENTO D'ÁGUA						Localizador: Padrão
88	20.605.0411	4.4.90.51.00.00.00.00.00.01.0013.00.00.00.00	Não	Não	Não	30.000,00
88	20.605.0411	4.4.90.51.00.00.00.00.00.01.0028.00.04.03.00	Não	Não	Não	30.000,00
						Total: 60.000,00
Proj./Ativ.: 1.915 - CONSTRUÇÃO DE CISTERNAS E ABERTURA DE POÇOS ARTESIANOS						Localizador: Padrão
89	17.511.0411	4.4.90.51.00.00.00.00.00.01.0013.00.00.00.00	Não	Não	Não	60.000,00
						Total: 60.000,00
Proj./Ativ.: 2.175 - ABASTECIMENTO DE ÁGUA EM CARROS PIPA PARA PESSOAS CARENTES						Localizador: Padrão
91	20.244.0411	3.3.90.32.00.00.00.00.00.01.0013.00.00.00.00	Não	Não	Não	10.000,00
91	20.244.0411	3.3.90.36.00.00.00.00.00.01.0013.00.00.00.00	Não	Não	Não	10.000,00
91	20.244.0411	3.3.90.39.00.00.00.00.00.01.0013.00.00.00.00	Não	Não	Não	530.000,00
91	20.244.0411	3.3.90.47.00.00.00.00.00.01.0013.00.00.00.00	Não	Não	Não	5.000,00
						Total: 555.000,00
Proj./Ativ.: 2.201 - ABASTECIMENTO EMERGENCIAL DE ÁGUA P/ POPULAÇÃO ATINGIDA PELA SECA						Localizador: Padrão
136	18.542.1505	3.3.90.36.00.00.00.00.00.01.0013.00.00.00.00	Não	Não	Não	20.000,00
136	18.542.1505	3.3.90.39.00.00.00.00.00.01.0013.00.00.00.00	Não	Não	Não	15.000,00
136	18.542.1505	3.3.90.47.00.00.00.00.00.01.0013.00.00.00.00	Não	Não	Não	1.000,00
						Total: 36.000,00



Estado de Pernambuco
Município de BOM CONSELHO

ORÇAMENTÁRIA ANUAL 2020

Fluxo de Detalhamento da Despesa - QDD (Consolidado)

Despesa	Funcional	Dotação	Educação	Pessoal	Saúde	Valor
Órgão: 13.00 - SECRETARIA DE AGRICULTURA, ABASTEC. REC. HÍDRICOS E						3.599.200,00
Unidade: 13.04 - DIRETORIA DE DESENVOLVIMENTO RURAL						45.000,00
Proj./Ativ.: 2.921 - CONTRIBUIÇÃO PARA A FORMAÇÃO DO FUNDO SAFRA E OUTROS PROGRAMAS DE AUXÍLIO AO PEQUENO PRODUTOR						Localizador: Padrão
92	20.608.0411	3.3.90.41.00.00.00.00.01.0013.00.00.00.00 - Contribuições	Não	Não	Não	45.000,00
						Total: 45.000,00
Órgão: 14.00 - ENTIDADES SUPERVISIONADAS						79.907.500,00
Unidade: 14.01 - FUNDECA - FUNDO DE DEFESA DOS DIREITOS DA CRIANÇA						224.000,00
Proj./Ativ.: 0.106 - SENTENÇAS JUDICIAIS E PRECATÓRIOS - FUNDECA						Localizador: Padrão
5	28.846.0806	3.1.90.91.00.00.00.00.01.0013.00.00.00.00 - Sentenças Judiciais	Não	Sim	Não	1.000,00
5	28.846.0806	3.3.90.91.00.00.00.00.01.0013.00.00.00.00 - Sentenças Judiciais	Não	Não	Não	1.000,00
						Total: 2.000,00
Proj./Ativ.: 1.580 - REEQUIPAMENTO DO CONSELHO TUTELAR DA CRIANÇA E DO ADOLESCENTE						Localizador: Padrão
1	08.243.0806	4.4.90.52.00.00.00.00.01.0013.00.05.00.00 - Equipamentos e Material Permanente	Não	Não	Não	10.000,00
						Total: 10.000,00
Proj./Ativ.: 2.578 - MANUTENÇÃO DO FUNDO DE DESENVOLVIMENTO DA CRIANÇA E DO ADOLESCENTE						Localizador: Padrão
2	08.243.0806	3.1.90.04.00.00.00.00.01.0013.00.05.00.00 - Contratação por Tempo Determinado	Não	Sim	Não	4.000,00
2	08.243.0806	3.1.90.11.00.00.00.00.01.0013.00.05.00.00 - Vencimentos e Vantagens Fixas - Pessoal Civil	Não	Sim	Não	4.000,00
2	08.243.0806	3.1.90.13.00.00.00.00.01.0013.00.05.00.00 - Obrigações Patronais	Não	Sim	Não	2.000,00
2	08.243.0806	3.1.90.94.00.00.00.00.01.0013.00.05.00.00 - Indenizações Restituições Trabalhistas	Não	Sim	Não	1.000,00
2	08.243.0806	3.1.90.96.00.00.00.00.01.0013.00.05.00.00 - Ressarcimento de Despesas de Pessoal Requisitado	Não	Sim	Não	1.000,00
2	08.243.0806	3.1.91.13.00.00.00.00.01.0013.00.05.00.00 - Contribuições Patronais	Não	Sim	Não	3.000,00
2	08.243.0806	3.3.90.14.00.00.00.00.01.0013.00.05.00.00 - Diárias - Civil	Não	Não	Não	10.000,00
2	08.243.0806	3.3.90.30.00.00.00.00.01.0013.00.05.00.00 - Material de Consumo	Não	Não	Não	4.000,00
2	08.243.0806	3.3.90.35.00.00.00.00.01.0013.00.05.00.00 - Serviços de Consultoria	Não	Não	Não	5.000,00
2	08.243.0806	3.3.90.36.00.00.00.00.01.0013.00.05.00.00 - Outros Serviços de Terceiros - Pessoa Física	Não	Não	Não	5.000,00
2	08.243.0806	3.3.90.39.00.00.00.00.01.0013.00.05.00.00 - Outros Serviços de Terceiros - Pessoa Jurídica	Não	Não	Não	5.000,00
2	08.243.0806	3.3.90.47.00.00.00.00.01.0013.00.05.00.00 - Obrigações Tributárias e Contributivas	Não	Não	Não	5.000,00
						Total: 49.000,00
Proj./Ativ.: 2.581 - APOIO AO CONSELHO TUTELAR DA CRIANÇA E DO ADOLESCENTE						Localizador: Padrão
3	08.243.0806	3.1.90.04.00.00.00.00.01.0013.00.05.00.00 - Contratação por Tempo Determinado	Não	Sim	Não	1.000,00



Estado de Pernambuco
MUNICÍPIO DE BOM CONSELHO

ORÇAMENTARIA ANUAL 2020

Relatório de Detalhamento da Despesa - QDD (Consolidado)

Despesa	Funcional	Dotação	Educação	Pessoal	Saúde	Valor
Órgão: 14.00 - ENTIDADES SUPERVISIONADAS						79.907.500,00
Unidade: 14.01 - FUNDECA - FUNDO DE DEFESA DOS DIREITOS DA CRIANÇA						224.000,00
Proj./Ativ.: 2.581 - APOIO AO CONSELHO TUTELAR DA CRIANÇA E DO ADOLESCENTE						Localizador: Padrão
3	08.243.0806	3.1.90.11.00.00.00.00.00.01.0013.00.05.00.00 - Vencimentos e Vantagens Fixas - Pessoal Civil	Não	Sim	Não	70.000,00
3	08.243.0806	3.1.90.13.00.00.00.00.00.01.0013.00.05.00.00 - Obrigações Patronais	Não	Sim	Não	20.000,00
3	08.243.0806	3.1.90.94.00.00.00.00.00.01.0013.00.00.00.00 - Indenizações Restituições Trabalhistas	Não	Sim	Não	1.000,00
3	08.243.0806	3.1.90.96.00.00.00.00.00.01.0013.00.05.00.00 - Ressarcimento de Despesas de Pessoal Requisitado	Não	Sim	Não	1.000,00
3	08.243.0806	3.1.91.13.00.00.00.00.00.01.0013.00.05.00.00 - Contribuições Patronais	Não	Sim	Não	6.000,00
3	08.243.0806	3.3.90.14.00.00.00.00.00.01.0013.00.05.00.00 - Diárias - Civil	Não	Não	Não	3.000,00
3	08.243.0806	3.3.90.30.00.00.00.00.00.01.0013.00.05.00.00 - Material de Consumo	Não	Não	Não	2.000,00
3	08.243.0806	3.3.90.33.00.00.00.00.00.01.0013.00.05.00.00 - Passagens e Despesas com Locomoção	Não	Não	Não	2.000,00
3	08.243.0806	3.3.90.36.00.00.00.00.00.01.0013.00.05.00.00 - Outros Serviços de Terceiros - Pessoa Física	Não	Não	Não	2.000,00
3	08.243.0806	3.3.90.39.00.00.00.00.00.01.0013.00.05.00.00 - Outros Serviços de Terceiros - Pessoa Jurídica	Não	Não	Não	9.000,00
3	08.243.0806	3.3.90.47.00.00.00.00.00.01.0013.00.05.00.00 - Obrigações Tributárias e Contributivas	Não	Não	Não	1.000,00
						Total: 118.000,00
Proj./Ativ.: 2.582 - CONTRIBUIÇÕES E SUBVENÇÕES SOCIAIS À ENTIDADES ASSISTENCIAIS						Localizador: Padrão
4	08.243.0806	3.3.50.41.00.00.00.00.00.01.0013.00.05.00.00 - Contribuições	Não	Não	Não	40.000,00
4	08.243.0806	3.3.50.43.00.00.00.00.00.01.0013.00.05.00.00 - Subvenções Sociais	Não	Não	Não	5.000,00
						Total: 45.000,00
Unidade: 14.02 - FMAS - FUNDO MUNICIPAL DE ASSISTÊNCIA SOCIAL						4.783.000,00
Proj./Ativ.: 0.105 - SENTENÇAS JUDICIAIS E PRECATÓRIOS - FMAS						Localizador: Padrão
48	28.846.0801	3.1.90.91.00.00.00.00.00.01.0013.00.00.00.00 - Sentenças Judiciais	Não	Sim	Não	1.000,00
48	28.846.0801	3.3.90.91.00.00.00.00.00.01.0013.00.00.00.00 - Sentenças Judiciais	Não	Não	Não	1.000,00
						Total: 2.000,00
Proj./Ativ.: 0.305 - AMORTIZAÇÃO DE DÍVIDAS PÚBLICAS - FMAS						Localizador: Padrão
49	28.843.0801	3.2.90.21.00.00.00.00.00.01.0013.00.00.00.00 - Juros sobre a Dívida por Contrato	Não	Não	Não	20.000,00
49	28.843.0801	4.6.90.71.00.00.00.00.00.01.0013.00.00.00.00 - Principal da Dívida Contratual Resgatado	Não	Não	Não	50.000,00
49	28.843.0801	4.6.91.71.00.00.00.00.00.01.0013.00.00.00.00 - Principal da Dívida Contratual Resgatado	Não	Não	Não	50.000,00
						Total: 120.000,00



assinado por: idUser 83

PORTAL DA TRANSPARENCIA
<http://cloud-it-solucoes.inf.br/transparenciaMunicipal/download/54-20220200170958.pdf>

Estado de Pernambuco
MUNICÍPIO DE BOM CONSELHO

ORÇAMENTÁRIA ANUAL 2020

Forma de Detalhamento da Despesa - QDD (Consolidado)

Despesa	Funcional	Dotação	Educação	Pessoal	Saúde	Valor
Órgão: 14.00 - ENTIDADES SUPERVISIONADAS						79.907.500,00
Unidade: 14.02 - FMAS - FUNDO MUNICIPAL DE ASSISTÊNCIA SOCIAL						4.783.000,00
Proj./Ativ.: 1.401 - REEQUIPAMENTO DO FUNDO MUNICIPAL DE ASSISTÊNCIA SOCIAL						Localizador: Padrão
5	08.122.0807	4.4.90.52.00.00.00.00.01.0016.00.04.00.00 - Equipamentos e Material Permanente	Não	Não	Não	15.000,00
5	08.122.0807	4.4.90.52.00.00.00.00.01.0013.00.00.00.00 - Equipamentos e Material Permanente	Não	Não	Não	30.000,00
						Total: 45.000,00
Proj./Ativ.: 1.410 - PROGRAMA BOLSA FAMÍLIA (IGD) - AQUISIÇÃO DE MÓVEIS, MÁQ., VEIC.E EQUIP. DIVERSOS DEST. AS AÇÕES DO						Localizador: Padrão
17	08.244.0807	4.4.90.52.00.00.00.00.01.0015.00.04.00.00 - Equipamentos e Material Permanente	Não	Não	Não	85.000,00
17	08.244.0807	4.4.90.52.00.00.00.00.01.0013.00.00.00.00 - Equipamentos e Material Permanente	Não	Não	Não	15.000,00
						Total: 100.000,00
Proj./Ativ.: 1.411 - IGD-SUAS - AQUISIÇÃO DE MÓVEIS, MÁQUINAS E EQUIPAMENTOS DIVERSOS PARA O APRIM. DA GESTÃO DO SUAS						Localizador: Padrão
15	08.244.0807	4.4.90.52.00.00.00.00.01.0013.00.00.00.00 - Equipamentos e Material Permanente	Não	Não	Não	30.000,00
15	08.244.0807	4.4.90.52.00.00.00.00.01.0016.00.04.00.00 - Equipamentos e Material Permanente	Não	Não	Não	70.000,00
						Total: 100.000,00
Proj./Ativ.: 1.412 - AQUISIÇÃO DE MÓVEIS E EQUIPAMENTOS PARA O PAIF/CRAS						Localizador: Padrão
13	08.244.0807	4.4.90.52.00.00.00.00.01.0016.00.04.00.00 - Equipamentos e Material Permanente	Não	Não	Não	80.000,00
13	08.244.0807	4.4.90.52.00.00.00.00.01.0013.00.00.00.00 - Equipamentos e Material Permanente	Não	Não	Não	20.000,00
13	08.244.0807	4.4.90.52.00.00.00.00.01.0067.00.04.03.00 - Equipamentos e Material Permanente	Não	Não	Não	20.000,00
						Total: 120.000,00
Proj./Ativ.: 1.414 - FEM MULHER - AQUISIÇÃO DE EQUIPAMENTOS E MATERIAL PERMANENTE						Localizador: Padrão
50	08.244.0801	4.4.90.52.00.00.00.00.01.0013.00.00.00.00 - Equipamentos e Material Permanente	Não	Não	Não	10.000,00
50	08.244.0801	4.4.90.52.00.00.00.00.01.0069.00.04.03.00 - Equipamentos e Material Permanente	Não	Não	Não	80.000,00
						Total: 90.000,00
Proj./Ativ.: 1.415 - SCFV - AQUISIÇÃO DE VEICULOS, MOVEIS, MÁQUINAS E EQUIPAMENTOS DIVERSOS						Localizador: Padrão
52	08.243.0815	4.4.90.52.00.00.00.00.01.0016.00.04.04.00 - Equipamentos e Material Permanente	Não	Não	Não	10.000,00
52	08.243.0815	4.4.90.52.00.00.00.00.01.0013.00.00.00.00 - Equipamentos e Material Permanente	Não	Não	Não	5.000,00
						Total: 15.000,00
Proj./Ativ.: 1.416 - ACESSUAS - AQUISIÇÃO DE VEICULOS, MOVEIS, MÁQUINAS E EQUIPAMENTOS DIVERSOS						Localizador: Padrão
53	08.244.0821	4.4.90.52.00.00.00.00.01.0013.00.00.00.00 - Equipamentos e Material Permanente	Não	Não	Não	5.000,00



Estado de Pernambuco
MUNICÍPIO DE BOM CONSELHO

ORÇAMENTÁRIA ANUAL 2020

Relatório de Detalhamento da Despesa - QDD (Consolidado)

Despesa	Funcional	Dotação	Educação	Pessoal	Saúde	Valor
Órgão: 14.00 - ENTIDADES SUPERVISIONADAS						79.907.500,00
Unidade: 14.02 - FMAS - FUNDO MUNICIPAL DE ASSISTÊNCIA SOCIAL						4.783.000,00
Proj./Ativ.: 1.416 - ACESSUAS - AQUISIÇÃO DE VEÍCULOS, MOVEIS, MÁQUINAS E EQUIPAMENTOS DIVERSOS						Localizador: Padrão
53	08.244.0821	4.4.90.52.00.00.00.00.00.01.0016.00.04.04.00 - Equipamentos e Material Permanente	Não	Não	Não	10.000,00
						Total: 15.000,00
Proj./Ativ.: 1.417 - PROG. CRIANÇA FELIZ - AQUISIÇÃO DE VEÍCULOS, MOVEIS, MÁQUINAS E EQUIPAMENTOS DIVERSOS						Localizador: Padrão
54	08.244.0815	4.4.90.52.00.00.00.00.00.01.0016.00.04.04.00 - Equipamentos e Material Permanente	Não	Não	Não	10.000,00
54	08.244.0815	4.4.90.52.00.00.00.00.00.01.0013.00.00.00.00 - Equipamentos e Material Permanente	Não	Não	Não	5.000,00
						Total: 15.000,00
Proj./Ativ.: 1.418 - AEPETI - AQUISIÇÃO DE VEÍCULOS, MOVEIS, MÁQUINAS E EQUIPAMENTOS DIVERSOS						Localizador: Padrão
55	08.243.0814	4.4.90.52.00.00.00.00.00.01.0013.00.00.00.00 - Equipamentos e Material Permanente	Não	Não	Não	5.000,00
55	08.243.0814	4.4.90.52.00.00.00.00.00.01.0016.00.04.04.00 - Equipamentos e Material Permanente	Não	Não	Não	10.000,00
						Total: 15.000,00
Proj./Ativ.: 1.426 - AQUISIÇÃO, CONSTRUÇÃO, REFORMA E/OU AMPLIAÇÃO DE IMÓVEIS VINCULADOS A ASSISTÊNCIA SOCIAL						Localizador: Padrão
20	08.122.0807	4.4.90.51.00.00.00.00.00.01.0013.00.00.00.00 - Obras e Instalações	Não	Não	Não	25.000,00
20	08.122.0807	4.4.90.51.00.00.00.00.00.01.0016.00.04.00.00 - Obras e Instalações	Não	Não	Não	40.000,00
20	08.122.0807	4.4.90.61.00.00.00.00.00.01.0028.00.04.03.00 - Aquisição de Imóveis	Não	Não	Não	10.000,00
20	08.122.0807	4.4.90.61.00.00.00.00.00.01.0013.00.00.00.00 - Aquisição de Imóveis	Não	Não	Não	15.000,00
						Total: 90.000,00
Proj./Ativ.: 1.924 - CONSTRUÇÃO, REFORMA E/OU AMPLIAÇÃO DE PRÉDIOS VINCULADOS AO FMAS, INCLUSIVE CENTRO SOCIAL						Localizador: Padrão
30	08.122.0807	4.4.90.51.00.00.00.00.00.01.0013.00.00.00.00 - Obras e Instalações	Não	Não	Não	20.000,00
						Total: 20.000,00
Proj./Ativ.: 1.929 - AQUISIÇÃO DE VEÍCULOS, MOVEIS, MÁQUINAS E EQUIPAMENTOS DIVERSOS COM RECURSOS DO CREAS						Localizador: Padrão
39	08.244.0816	4.4.90.52.00.00.00.00.00.01.0016.00.04.00.00 - Equipamentos e Material Permanente	Não	Não	Não	50.000,00
						Total: 50.000,00
Proj./Ativ.: 2.123 - MANUTENÇÃO DA SECRETARIA DE AÇÃO SOCIAL E CIDADANIA						Localizador: Padrão
1	08.122.0801	3.1.90.04.00.00.00.00.00.01.0013.00.00.00.00 - Contratação por Tempo Determinado	Não	Sim	Não	50.000,00
1	08.122.0801	3.1.90.11.00.00.00.00.00.01.0013.00.00.00.00 - Vencimentos e Vantagens Fixas - Pessoal Civil	Não	Sim	Não	200.000,00
1	08.122.0801	3.1.90.13.00.00.00.00.00.01.0013.00.00.00.00 - Obrigações Patronais	Não	Sim	Não	100.000,00
1	08.122.0801	3.1.90.94.00.00.00.00.00.01.0013.00.00.00.00 - Indenizações Restituições Trabalhistas	Não	Sim	Não	5.000,00



Estado de Pernambuco
NICÍPIO DE BOM CONSELHO

ORÇAMENTÁRIA ANUAL 2020

Orçamento de Detalhamento da Despesa - QDD (Consolidado)

<http://ciouid.it-solucoes.inf.br/transparenciaMunicipal/download/54-202202011#0958.pdf>
 assinado por: idUser 83

Despesa	Funcional	Dotação	Educação	Pessoal	Saúde	Valor
Órgão: 14.00 - ENTIDADES SUPERVISIONADAS						79.907.500,00
Unidade: 14.02 - FMAS - FUNDO MUNICIPAL DE ASSISTÊNCIA SOCIAL						4.783.000,00
Proj./Ativ.: 2.123 - MANUTENÇÃO DA SECRETARIA DE AÇÃO SOCIAL E CIDADANIA						Localizador: Padrão
1	08.122.0801	3.1.90.96.00.00.00.00.01.0013.00.00.00.00 - Ressarcimento de Despesas de Pessoal Requisitado	Não	Sim	Não	1.000,00
1	08.122.0801	3.1.91.13.00.00.00.00.01.0013.00.00.00.00 - Contribuições Patronais	Não	Sim	Não	15.000,00
1	08.122.0801	3.3.90.14.00.00.00.00.01.0013.00.00.00.00 - Diárias - Civil	Não	Não	Não	10.000,00
1	08.122.0801	3.3.90.30.00.00.00.00.01.0013.00.00.00.00 - Material de Consumo	Não	Não	Não	15.000,00
1	08.122.0801	3.3.90.33.00.00.00.00.01.0013.00.00.00.00 - Passagens e Despesas com Locomoção	Não	Não	Não	10.000,00
1	08.122.0801	3.3.90.35.00.00.00.00.01.0013.00.00.00.00 - Serviços de Consultoria	Não	Não	Não	23.000,00
1	08.122.0801	3.3.90.36.00.00.00.00.01.0013.00.00.00.00 - Outros Serviços de Terceiros - Pessoa Física	Não	Não	Não	6.000,00
1	08.122.0801	3.3.90.37.00.00.00.00.01.0013.00.00.00.00 - Locação de Mão-de-obra	Não	Não	Não	2.000,00
1	08.122.0801	3.3.90.39.00.00.00.00.01.0013.00.00.00.00 - Outros Serviços de Terceiros - Pessoa Jurídica	Não	Não	Não	31.000,00
1	08.122.0801	3.3.90.47.00.00.00.00.01.0013.00.00.00.00 - Obrigações Tributárias e Contributivas	Não	Não	Não	5.000,00
Total:						473.000,00
Proj./Ativ.: 2.402 - MANUTENÇÃO DAS ATIVIDADES DO FUNDO MUNICIPAL DE ASSISTÊNCIA SOCIAL						Localizador: Padrão
2	08.122.0801	3.1.90.04.00.00.00.00.01.0013.00.00.00.00 - Contratação por Tempo Determinado	Não	Sim	Não	15.000,00
2	08.122.0801	3.1.90.11.00.00.00.00.01.0013.00.00.00.00 - Vencimentos e Vantagens Fixas - Pessoal Civil	Não	Sim	Não	20.000,00
2	08.122.0801	3.1.90.13.00.00.00.00.01.0013.00.00.00.00 - Obrigações Patronais	Não	Sim	Não	5.000,00
2	08.122.0801	3.1.90.94.00.00.00.00.01.0013.00.00.00.00 - Indenizações Restituições Trabalhistas	Não	Sim	Não	2.000,00
2	08.122.0801	3.1.90.96.00.00.00.00.01.0013.00.00.00.00 - Ressarcimento de Despesas de Pessoal Requisitado	Não	Sim	Não	2.000,00
2	08.122.0801	3.1.91.13.00.00.00.00.01.0013.00.00.00.00 - Contribuições Patronais	Não	Sim	Não	10.000,00
2	08.122.0801	3.3.90.14.00.00.00.00.01.0013.00.00.00.00 - Diárias - Civil	Não	Não	Não	10.000,00
2	08.122.0801	3.3.90.30.00.00.00.00.01.0013.00.00.00.00 - Material de Consumo	Não	Não	Não	5.000,00
2	08.122.0801	3.3.90.35.00.00.00.00.01.0013.00.00.00.00 - Serviços de Consultoria	Não	Não	Não	30.000,00
2	08.122.0801	3.3.90.36.00.00.00.00.01.0013.00.00.00.00 - Outros Serviços de Terceiros - Pessoa Física	Não	Não	Não	20.000,00
2	08.122.0801	3.3.90.39.00.00.00.00.01.0013.00.00.00.00 - Outros Serviços de Terceiros - Pessoa Jurídica	Não	Não	Não	30.000,00
2	08.122.0801	3.3.90.47.00.00.00.00.01.0013.00.00.00.00 - Obrigações Tributárias e Contributivas	Não	Não	Não	2.000,00
44	28.846.0801	3.3.90.93.00.00.00.00.01.0068.00.04.03.00 - Indenizações e Restituições	Não	Não	Não	10.000,00
44	28.846.0801	3.3.90.93.00.00.00.00.01.0016.00.04.04.00 - Indenizações e Restituições	Não	Não	Não	2.000,00
44	28.846.0801	3.3.90.93.00.00.00.00.01.0013.00.00.00.00 - Indenizações e Restituições	Não	Não	Não	1.000,00
Total:						164.000,00



assinado por: idUser 83

PORTAL DA TRANSPARENCIA

http://ciouid.it-solucoes.inf.br/transparencia/Municipal/download/54-20220201140958.pdf

Estado de Pernambuco
MUNICÍPIO DE BOM CONSELHO

ORÇAMENTARIA ANUAL 2020

Relatório de Detalhamento da Despesa - QDD (Consolidado)

Despesa	Funcional	Dotação	Educação	Pessoal	Saúde	Valor
Órgão: 14.00 - ENTIDADES SUPERVISIONADAS						79.907.500,00
Unidade: 14.02 - FMAS - FUNDO MUNICIPAL DE ASSISTÊNCIA SOCIAL						4.783.000,00
Proj./Ativ.: 2.405 - SERVIÇO DE PROTEÇÃO SOCIAL BÁSICA PARA PESSOAS COM DEFICIÊNCIA						Localizador: Padrão
8	08.242.0815	3.3.90.30.00.00.00.00.01.0013.00.00.00.00		Não	Não	5.000,00
8	08.242.0815	3.3.90.32.00.00.00.00.01.0013.00.00.00.00		Não	Não	2.000,00
6	08.242.0815	3.3.90.36.00.00.00.00.01.0013.00.00.00.00		Não	Não	5.000,00
8	08.242.0815	3.3.90.39.00.00.00.00.01.0013.00.00.00.00		Não	Não	10.000,00
8	08.242.0815	3.3.90.47.00.00.00.00.01.0013.00.00.00.00		Não	Não	2.000,00
8	08.242.0815	3.3.90.48.00.00.00.00.01.0013.00.00.00.00		Não	Não	10.000,00
						Total: 34.000,00
Proj./Ativ.: 2.409 - SERVIÇO DE CONVIVÊNCIA E FORTALECIMENTO DE VÍNCULOS						Localizador: Padrão
7	08.243.0815	3.1.90.04.00.00.00.00.01.0016.00.04.00.00		Não	Sim	70.000,00
7	08.243.0815	3.1.90.11.00.00.00.00.01.0016.00.04.00.00		Não	Sim	5.000,00
7	08.243.0815	3.1.90.13.00.00.00.00.01.0016.00.04.00.00		Não	Sim	5.000,00
7	08.243.0815	3.1.90.94.00.00.00.00.01.0013.00.00.00.00		Não	Sim	1.000,00
7	08.243.0815	3.1.91.13.00.00.00.00.01.0016.00.04.00.00		Não	Sim	5.000,00
7	08.243.0815	3.3.90.14.00.00.00.00.01.0013.00.00.00.00		Não	Não	4.000,00
7	08.243.0815	3.3.90.14.00.00.00.00.01.0016.00.04.00.00		Não	Não	10.000,00
7	08.243.0815	3.3.90.30.00.00.00.00.01.0016.00.04.00.00		Não	Não	380.000,00
7	08.243.0815	3.3.90.30.00.00.00.00.01.0013.00.00.00.00		Não	Não	40.000,00
7	08.243.0815	3.3.90.32.00.00.00.00.01.0016.00.04.00.00		Não	Não	1.000,00
7	08.243.0815	3.3.90.32.00.00.00.00.01.0013.00.00.00.00		Não	Não	1.000,00
7	08.243.0815	3.3.90.36.00.00.00.00.01.0016.00.04.00.00		Não	Não	90.000,00
7	08.243.0815	3.3.90.36.00.00.00.00.01.0013.00.00.00.00		Não	Não	30.000,00
7	08.243.0815	3.3.90.39.00.00.00.00.01.0013.00.00.00.00		Não	Não	40.000,00
7	08.243.0815	3.3.90.39.00.00.00.00.01.0016.00.04.00.00		Não	Não	50.000,00
7	08.243.0815	3.3.90.47.00.00.00.00.01.0013.00.00.00.00		Não	Não	5.000,00
7	08.243.0815	3.3.90.47.00.00.00.00.01.0016.00.04.00.00		Não	Não	5.000,00
7	08.243.0815	3.3.90.48.00.00.00.00.01.0013.00.00.00.00		Não	Não	5.000,00
7	08.243.0815	3.3.90.48.00.00.00.00.01.0016.00.04.00.00		Não	Não	5.000,00
						Total: 752.000,00





Estado de Pernambuco
NICÍPIO DE BOM CONSELHO

ORÇAMENTÁRIA ANUAL 2020

Relatório de Detalhamento da Despesa - QDD (Consolidado)

assinado por: idUser 83

Despesa	Funcional	Dotação	Educação	Pessoal	Saúde	Valor
Órgão: 14.00 - ENTIDADES SUPERVISIONADAS						79.907.500,00
Unidade: 14.02 - FMAS - FUNDO MUNICIPAL DE ASSISTÊNCIA SOCIAL						4.763.000,00
Proj/Ativ.: 2.410 - GESTÃO DO CADASTRO BOLSA FAMÍLIA E CADASTRO ÚNICO (IGD BOLSA)			Localizador: Padrão			
18	08.244.0819	3.1.90.04.00.00.00.00.01.0013.00.00.00.00 - Contratação por Tempo Determinado	Não	Sim	Não	10.000,00
18	08.244.0819	3.1.90.04.00.00.00.00.01.0016.00.04.00.00 - Contratação por Tempo Determinado	Não	Sim	Não	71.000,00
18	08.244.0819	3.1.90.11.00.00.00.00.01.0013.00.00.00.00 - Vencimentos e Vantagens Fixas - Pessoal Civil	Não	Sim	Não	10.000,00
18	08.244.0819	3.1.90.11.00.00.00.00.01.0016.00.04.00.00 - Vencimentos e Vantagens Fixas - Pessoal Civil	Não	Sim	Não	10.000,00
18	08.244.0819	3.1.90.13.00.00.00.00.01.0013.00.00.00.00 - Obrigações Patronais	Não	Sim	Não	5.000,00
18	08.244.0819	3.1.90.13.00.00.00.00.01.0016.00.04.00.00 - Obrigações Patronais	Não	Sim	Não	5.000,00
18	08.244.0819	3.1.90.94.00.00.00.00.01.0013.00.00.00.00 - Indenizações Restituições Trabalhistas	Não	Sim	Não	2.000,00
18	08.244.0819	3.1.90.96.00.00.00.00.01.0013.00.00.00.00 - Ressarcimento de Despesas de Pessoal Requisitado	Não	Sim	Não	2.000,00
18	08.244.0819	3.1.91.13.00.00.00.00.01.0013.00.00.00.00 - Contribuições Patronais	Não	Sim	Não	5.000,00
18	08.244.0819	3.1.91.13.00.00.00.00.01.0016.00.04.00.00 - Contribuições Patronais	Não	Sim	Não	5.000,00
18	08.244.0819	3.3.90.14.00.00.00.00.01.0016.00.04.00.00 - Diárias - Civil	Não	Não	Não	10.000,00
18	08.244.0819	3.3.90.14.00.00.00.00.01.0013.00.00.00.00 - Diárias - Civil	Não	Não	Não	5.000,00
18	08.244.0819	3.3.90.30.00.00.00.00.01.0016.00.04.00.00 - Material de Consumo	Não	Não	Não	100.000,00
18	08.244.0819	3.3.90.30.00.00.00.00.01.0013.00.00.00.00 - Material de Consumo	Não	Não	Não	41.000,00
18	08.244.0819	3.3.90.33.00.00.00.00.01.0013.00.00.00.00 - Passagens e Despesas com Locomoção	Não	Não	Não	10.000,00
18	08.244.0819	3.3.90.33.00.00.00.00.01.0016.00.04.00.00 - Passagens e Despesas com Locomoção	Não	Não	Não	10.000,00
18	08.244.0819	3.3.90.36.00.00.00.00.01.0016.00.04.00.00 - Outros Serviços de Terceiros - Pessoa Física	Não	Não	Não	65.000,00
18	08.244.0819	3.3.90.36.00.00.00.00.01.0013.00.00.00.00 - Outros Serviços de Terceiros - Pessoa Física	Não	Não	Não	15.000,00
18	08.244.0819	3.3.90.39.00.00.00.00.01.0016.00.04.00.00 - Outros Serviços de Terceiros - Pessoa Jurídica	Não	Não	Não	30.000,00
18	08.244.0819	3.3.90.39.00.00.00.00.01.0013.00.00.00.00 - Outros Serviços de Terceiros - Pessoa Jurídica	Não	Não	Não	20.000,00
18	08.244.0819	3.3.90.47.00.00.00.00.01.0013.00.00.00.00 - Obrigações Tributárias e Contributivas	Não	Não	Não	5.000,00
18	08.244.0819	3.3.90.47.00.00.00.00.01.0016.00.04.00.00 - Obrigações Tributárias e Contributivas	Não	Não	Não	5.000,00
Total:						441.000,00
Proj/Ativ.: 2.416 - DISTRIBUIÇÃO DE MATERIAL PARA CONSTRUÇÃO E RESTAURAÇÃO DE CASAS POPULARES			Localizador: Padrão			
23	08.244.0818	3.3.90.30.00.00.00.00.01.0013.00.00.00.00 - Material de Consumo	Não	Não	Não	14.000,00
23	08.244.0818	3.3.90.32.00.00.00.00.01.0013.00.00.00.00 - Material, Bem ou Serviço p/ Distribuição Gratuita	Não	Sim	Não	20.000,00
Total:						34.000,00

PORTAL DA TRANSPARENCIA

http://ciouid.it-solucoes.inf.br/transparenciaMunicipal/download/54-202202011#0958.pdf



assinado por: iduser 83

http://cicouid.it-solucoes.inf.br/transparenciaMunicipal/download/54-20220200140958.pdf

PORTAL DA TRANSPARENCIA

Estado de Pernambuco
MUNICÍPIO DE BOM CONSELHO

ORÇAMENTÁRIA ANUAL 2020

Relatório de Detalhamento da Despesa - QDD (Consolidado)

Despesa	Funcional	Dotação	Educação	Pessoal	Saúde	Valor
Órgão: 14.00 - ENTIDADES SUPERVISIONADAS						79.907.500,00
Unidade: 14.02 - FMAS - FUNDO MUNICIPAL DE ASSISTÊNCIA SOCIAL						4.783.000,00
Proj./Ativ.: 2.419 - SUBVENÇÕES A ENTIDADES ASSISTENCIAIS SEM FINS LUCRATIVOS						Localizador: Padrão
21	08.123.0808	3.3.50.43.00.00.00.00.01.0013.00.00.00	Não	Não	Não	5.000,00
21	08.123.0808	3.3.50.43.00.00.00.00.01.0016.00.04.00	Não	Não	Não	5.000,00
21	08.123.0808	3.3.90.41.00.00.00.00.01.0016.00.04.00	Não	Não	Não	5.000,00
21	08.123.0808	3.3.90.41.00.00.00.00.01.0013.00.00.00	Não	Não	Não	5.000,00
						Total: 20.000,00
Proj./Ativ.: 2.422 - REALIZAÇÃO DE EVENTOS DE INCLUSÃO SOCIAL, INCLUSIVE CASAMENTOS COMUNITARIOS						Localizador: Padrão
26	08.244.0818	3.3.90.30.00.00.00.00.01.0013.00.00.00	Não	Não	Não	2.000,00
26	08.244.0818	3.3.90.36.00.00.00.00.01.0013.00.00.00	Não	Não	Não	2.000,00
26	08.244.0818	3.3.90.39.00.00.00.00.01.0013.00.00.00	Não	Não	Não	2.000,00
26	08.244.0818	3.3.90.47.00.00.00.00.01.0013.00.00.00	Não	Não	Não	1.000,00
						Total: 7.000,00
Proj./Ativ.: 2.423 - PROGRAMA DE SEGURANÇA ALIMENTAR						Localizador: Padrão
22	08.244.0818	3.3.90.30.00.00.00.00.01.0013.00.00.00	Não	Não	Não	15.000,00
22	08.244.0818	3.3.90.32.00.00.00.00.01.0013.00.00.00	Não	Não	Não	9.000,00
22	08.244.0818	3.3.90.36.00.00.00.00.01.0013.00.00.00	Não	Não	Não	5.000,00
22	08.244.0818	3.3.90.39.00.00.00.00.01.0013.00.00.00	Não	Não	Não	10.000,00
22	08.244.0818	3.3.90.47.00.00.00.00.01.0013.00.00.00	Não	Não	Não	1.000,00
						Total: 40.000,00
Proj./Ativ.: 2.424 - CONCESSÃO DE BENEFÍCIOS EVENTUAIS						Localizador: Padrão
25	08.244.0818	3.3.90.30.00.00.00.00.01.0068.00.04.03	Não	Não	Não	5.000,00
25	08.244.0818	3.3.90.30.00.00.00.00.01.0067.00.04.03	Não	Não	Não	3.000,00
25	08.244.0818	3.3.90.30.00.00.00.00.01.0016.00.04.00	Não	Não	Não	10.000,00
25	08.244.0818	3.3.90.30.00.00.00.00.01.0013.00.00.00	Não	Não	Não	5.000,00
25	08.244.0818	3.3.90.32.00.00.00.00.01.0067.00.04.03	Não	Não	Não	2.000,00
25	08.244.0818	3.3.90.32.00.00.00.00.01.0013.00.00.00	Não	Não	Não	190.000,00
25	08.244.0818	3.3.90.32.00.00.00.00.01.0016.00.04.00	Não	Não	Não	10.000,00
25	08.244.0818	3.3.90.32.00.00.00.00.01.0068.00.04.03	Não	Não	Não	6.000,00



Estado de Pernambuco
NICÍPIO DE BOM CONSELHO

ORÇAMENTÁRIA ANUAL 2020

Relatório de Detalhamento da Despesa - QDD (Consolidado)

Despesa	Funcional	Dotação	Educação	Pessoal	Saúde	Valor
Órgão: 14.00 - ENTIDADES SUPERVISIONADAS						79.907.500,00
Unidade: 14.02 - FMA5 - FUNDO MUNICIPAL DE ASSISTÊNCIA SOCIAL						4.783,000,00
Proj./Ativ.: 2.424 - CONCESSÃO DE BENEFÍCIOS EVENTUAIS						
Localizador: Padrão						
25	08.244.0818	3.3.90.36.00.00.00.00.01.0013.00.00.00.00 - Outros Serviços de Terceiros - Pessoa Física	Não	Não	Não	2.000,00
25	08.244.0818	3.3.90.36.00.00.00.00.01.0067.00.04.03.00 - Outros Serviços de Terceiros - Pessoa Física	Não	Não	Não	2.000,00
25	08.244.0818	3.3.90.36.00.00.00.00.01.0068.00.04.03.00 - Outros Serviços de Terceiros - Pessoa Física	Não	Não	Não	2.000,00
25	08.244.0818	3.3.90.36.00.00.00.00.01.0016.00.04.00.00 - Outros Serviços de Terceiros - Pessoa Física	Não	Não	Não	2.000,00
25	08.244.0818	3.3.90.39.00.00.00.00.01.0068.00.04.03.00 - Outros Serviços de Terceiros - Pessoa Jurídica	Não	Não	Não	2.000,00
25	08.244.0818	3.3.90.39.00.00.00.00.01.0067.00.04.03.00 - Outros Serviços de Terceiros - Pessoa Jurídica	Não	Não	Não	2.000,00
25	08.244.0818	3.3.90.39.00.00.00.00.01.0016.00.04.00.00 - Outros Serviços de Terceiros - Pessoa Jurídica	Não	Não	Não	2.000,00
25	08.244.0818	3.3.90.39.00.00.00.00.01.0013.00.00.00.00 - Outros Serviços de Terceiros - Pessoa Jurídica	Não	Não	Não	2.000,00
25	08.244.0818	3.3.90.47.00.00.00.00.01.0013.00.00.00.00 - Obrigações Tributárias e Contributivas	Não	Não	Não	2.000,00
25	08.244.0818	3.3.90.48.00.00.00.00.01.0068.00.04.03.00 - Outros Auxílios Financeiros a Pessoas Físicas	Não	Não	Não	5.000,00
25	08.244.0818	3.3.90.48.00.00.00.00.01.0067.00.04.03.00 - Outros Auxílios Financeiros a Pessoas Físicas	Não	Não	Não	2.000,00
25	08.244.0818	3.3.90.48.00.00.00.00.01.0016.00.04.00.00 - Outros Auxílios Financeiros a Pessoas Físicas	Não	Não	Não	5.000,00
25	08.244.0818	3.3.90.48.00.00.00.00.01.0013.00.00.00.00 - Outros Auxílios Financeiros a Pessoas Físicas	Não	Não	Não	17.000,00
Total:						280.000,00
Proj./Ativ.: 2.425 - IGDSUAS - ÍNDICE DE GESTÃO DESCENTRALIZADA DO SISTEMA ÚNICO DE ASSISTÊNCIA SOCIAL						
Localizador: Padrão						
19	08.244.0817	3.3.90.14.00.00.00.00.01.0013.00.00.00.00 - Diárias - Civil	Não	Não	Não	8.000,00
19	08.244.0817	3.3.90.14.00.00.00.00.01.0016.00.04.00.00 - Diárias - Civil	Não	Não	Não	30.000,00
19	08.244.0817	3.3.90.30.00.00.00.00.01.0016.00.04.00.00 - Material de Consumo	Não	Não	Não	8.000,00
19	08.244.0817	3.3.90.30.00.00.00.00.01.0013.00.00.00.00 - Material de Consumo	Não	Não	Não	5.000,00
19	08.244.0817	3.3.90.33.00.00.00.00.01.0013.00.00.00.00 - Passagens e Despesas com Locomoção	Não	Não	Não	5.000,00
19	08.244.0817	3.3.90.33.00.00.00.00.01.0016.00.04.00.00 - Passagens e Despesas com Locomoção	Não	Não	Não	8.000,00
19	08.244.0817	3.3.90.36.00.00.00.00.01.0013.00.00.00.00 - Outros Serviços de Terceiros - Pessoa Física	Não	Não	Não	5.000,00
19	08.244.0817	3.3.90.36.00.00.00.00.01.0016.00.04.00.00 - Outros Serviços de Terceiros - Pessoa Física	Não	Não	Não	5.000,00
19	08.244.0817	3.3.90.39.00.00.00.00.01.0013.00.00.00.00 - Outros Serviços de Terceiros - Pessoa Jurídica	Não	Não	Não	8.000,00
19	08.244.0817	3.3.90.39.00.00.00.00.01.0016.00.04.00.00 - Outros Serviços de Terceiros - Pessoa Jurídica	Não	Não	Não	8.000,00
19	08.244.0817	3.3.90.47.00.00.00.00.01.0013.00.00.00.00 - Obrigações Tributárias e Contributivas	Não	Não	Não	8.000,00
Total:						98.000,00



Estado de Pernambuco
MUNICÍPIO DE BOM CONSELHO

ORÇAMENTARIA ANUAL 2020

Fluxo de Detalhamento da Despesa - QDD (Consolidado)

Despesa	Funcional	Dotação	Educação	Pessoal	Saúde	Valor
Órgão: 14.00 - ENTIDADES SUPERVISIONADAS						79.907.500,00
Unidade: 14.02 - FMAS - FUNDO MUNICIPAL DE ASSISTÊNCIA SOCIAL						4.783.000,00
Proj./Ativ.: 2.428 - MANUTENÇÃO DAS AÇÕES VINCULADAS AO PROGRAMA ACESSUAS TRABALHO						Localizador: Padrão
45	08.244.0821	3.1.90.04.00.00.00.00.01.0016.00.04.04.00	Não	Sim	Não	30.000,00
45	08.244.0821	3.1.90.04.00.00.00.00.01.0013.00.00.00.00	Não	Sim	Não	4.000,00
45	08.244.0821	3.1.90.13.00.00.00.00.01.0013.00.00.00.00	Não	Sim	Não	1.000,00
45	08.244.0821	3.1.90.13.00.00.00.00.01.0016.00.04.04.00	Não	Sim	Não	10.000,00
45	08.244.0821	3.3.90.14.00.00.00.00.01.0016.00.04.04.00	Não	Não	Não	8.000,00
45	08.244.0821	3.3.90.14.00.00.00.00.01.0013.00.00.00.00	Não	Não	Não	2.000,00
45	08.244.0821	3.3.90.30.00.00.00.00.01.0016.00.04.04.00	Não	Não	Não	15.000,00
45	08.244.0821	3.3.90.30.00.00.00.00.01.0013.00.00.00.00	Não	Não	Não	2.000,00
45	08.244.0821	3.3.90.36.00.00.00.00.01.0016.00.04.04.00	Não	Não	Não	40.000,00
45	08.244.0821	3.3.90.36.00.00.00.00.01.0013.00.00.00.00	Não	Não	Não	2.000,00
45	08.244.0821	3.3.90.39.00.00.00.00.01.0013.00.00.00.00	Não	Não	Não	5.000,00
45	08.244.0821	3.3.90.39.00.00.00.00.01.0016.00.04.04.00	Não	Não	Não	14.000,00
45	08.244.0821	3.3.90.47.00.00.00.00.01.0013.00.00.00.00	Não	Não	Não	2.000,00
						Total: 135.000,00
Proj./Ativ.: 2.430 - MANUTENÇÃO DAS AÇÕES DO CONSELHO MUNICIPAL DOS DIREITOS DOS IDOSOS						Localizador: Padrão
46	08.122.0801	3.3.90.14.00.00.00.00.01.0013.00.00.00.00	Não	Não	Não	2.500,00
46	08.122.0801	3.3.90.30.00.00.00.00.01.0013.00.00.00.00	Não	Não	Não	2.500,00
46	08.122.0801	3.3.90.33.00.00.00.00.01.0013.00.00.00.00	Não	Não	Não	2.000,00
46	08.122.0801	3.3.90.36.00.00.00.00.01.0013.00.00.00.00	Não	Não	Não	2.500,00
46	08.122.0801	3.3.90.39.00.00.00.00.01.0013.00.00.00.00	Não	Não	Não	20.000,00
46	08.122.0801	3.3.90.47.00.00.00.00.01.0013.00.00.00.00	Não	Não	Não	2.500,00
						Total: 32.000,00
Proj./Ativ.: 2.431 - PROGRAMA DE ATENÇÃO INTEGRAL A FAMÍLIA - PAIF/CRAS						Localizador: Padrão
14	08.244.0815	3.1.90.04.00.00.00.00.01.0013.00.00.00.00	Não	Sim	Não	5.000,00
14	08.244.0815	3.1.90.04.00.00.00.00.01.0016.00.04.04.00	Não	Sim	Não	130.000,00
14	08.244.0815	3.1.90.04.00.00.00.00.01.0057.00.04.03.00	Não	Sim	Não	10.000,00
14	08.244.0815	3.1.90.11.00.00.00.00.01.0016.00.04.00.00	Não	Sim	Não	5.000,00
14	08.244.0815	3.1.90.11.00.00.00.00.01.0013.00.00.00.00	Não	Sim	Não	5.000,00



Estado de Pernambuco
 NICÍPIO DE BOM CONSELHO

ORÇAMENTÁRIA ANUAL 2020

Relatório de Detalhamento da Despesa - QDD (Consolidado)

Despesa	Funcional	Dotação	Educação	Pessoal	Saúde	Valor
Órgão: 14.00 - ENTIDADES SUPERVISIONADAS						79.907.500,00
Unidade: 14.02 - FMAS - FUNDO MUNICIPAL DE ASSISTÊNCIA SOCIAL						4.783.000,00
Proj./Ativ.: 2.934 - MANUTENÇÃO DAS ATIVIDADES DO PROGRAMA CRIANÇA FELIZ			Localizador: Padrão			
41	08.244.0815	3.3.90.36.00.00.00.00.01.0013.00.00.00.00 - Outros Serviços de Terceiros - Pessoa Física	Não	Não	Não	5.000,00
41	08.244.0815	3.3.90.36.00.00.00.00.01.0016.00.04.04.00 - Outros Serviços de Terceiros - Pessoa Física	Não	Não	Não	50.000,00
41	08.244.0815	3.3.90.39.00.00.00.00.01.0013.00.00.00.00 - Outros Serviços de Terceiros - Pessoa Jurídica	Não	Não	Não	4.000,00
41	08.244.0815	3.3.90.39.00.00.00.00.01.0016.00.04.04.00 - Outros Serviços de Terceiros - Pessoa Jurídica	Não	Não	Não	15.000,00
41	08.244.0815	3.3.90.47.00.00.00.00.01.0013.00.00.00.00 - Obrigações Tributárias e Contributivas	Não	Não	Não	1.000,00
41	08.244.0815	3.3.90.48.00.00.00.00.01.0013.00.00.00.00 - Outros Auxílios Financeiros a Pessoas Físicas	Não	Não	Não	2.000,00
41	08.244.0815	3.3.90.48.00.00.00.00.01.0016.00.04.04.00 - Outros Auxílios Financeiros a Pessoas Físicas	Não	Não	Não	5.000,00
Total:						232.040,00
Proj./Ativ.: 2.937 - AEPETI - MANUTENÇÃO DAS AÇÕES ESTRATÉGICAS DO PETI			Localizador: Padrão			
10	08.243.0814	3.1.90.04.00.00.00.00.01.0016.00.04.00.00 - Contratação por Tempo Determinado	Não	Sim	Não	15.000,00
10	08.243.0814	3.1.90.04.00.00.00.00.01.0013.00.00.00.00 - Contratação por Tempo Determinado	Não	Sim	Não	2.000,00
10	08.243.0814	3.1.90.11.00.00.00.00.01.0016.00.04.00.00 - Vencimentos e Vantagens Fixas - Pessoal Civil	Não	Sim	Não	20.000,00
10	08.243.0814	3.1.90.11.00.00.00.00.01.0013.00.00.00.00 - Vencimentos e Vantagens Fixas - Pessoal Civil	Não	Sim	Não	10.000,00
10	08.243.0814	3.1.90.13.00.00.00.00.01.0013.00.00.00.00 - Obrigações Patronais	Não	Sim	Não	2.000,00
10	08.243.0814	3.1.90.13.00.00.00.00.01.0016.00.04.00.00 - Obrigações Patronais	Não	Sim	Não	6.000,00
10	08.243.0814	3.1.90.94.00.00.00.00.01.0013.00.00.00.00 - Indenizações Restituições Trabalhistas	Não	Sim	Não	1.000,00
10	08.243.0814	3.1.90.96.00.00.00.00.01.0013.00.00.00.00 - Ressarcimento de Despesas de Pessoal Requisitado	Não	Sim	Não	1.000,00
10	08.243.0814	3.1.91.13.00.00.00.00.01.0016.00.04.00.00 - Contribuições Patronais	Não	Sim	Não	2.000,00
10	08.243.0814	3.1.91.13.00.00.00.00.01.0013.00.00.00.00 - Contribuições Patronais	Não	Sim	Não	2.000,00
10	08.243.0814	3.3.90.14.00.00.00.00.01.0013.00.00.00.00 - Diárias - Civil	Não	Não	Não	2.000,00
10	08.243.0814	3.3.90.14.00.00.00.00.01.0016.00.04.00.00 - Diárias - Civil	Não	Não	Não	10.000,00
10	08.243.0814	3.3.90.30.00.00.00.00.01.0016.00.04.00.00 - Material de Consumo	Não	Não	Não	40.000,00
10	08.243.0814	3.3.90.30.00.00.00.00.01.0013.00.00.00.00 - Material de Consumo	Não	Não	Não	10.000,00
10	08.243.0814	3.3.90.32.00.00.00.00.01.0016.00.04.00.00 - Material, Bem ou Serviço p/ Distribuição Gratuita	Não	Não	Não	2.000,00
10	08.243.0814	3.3.90.32.00.00.00.00.01.0013.00.00.00.00 - Material, Bem ou Serviço p/ Distribuição Gratuita	Não	Não	Não	2.000,00
10	08.243.0814	3.3.90.36.00.00.00.00.01.0016.00.04.00.00 - Outros Serviços de Terceiros - Pessoa Física	Não	Não	Não	30.000,00
10	08.243.0814	3.3.90.36.00.00.00.00.01.0013.00.00.00.00 - Outros Serviços de Terceiros - Pessoa Física	Não	Não	Não	2.000,00
10	08.243.0814	3.3.90.39.00.00.00.00.01.0016.00.04.00.00 - Outros Serviços de Terceiros - Pessoa Jurídica	Não	Não	Não	27.000,00



Estado de Pernambuco
NICÍPIO DE BOM CONSELHO

ORÇAMENTÁRIA ANUAL 2020

Orçamento de Detalhamento da Despesa - QDD (Consolidado)

<http://ciodd.it-solucoes.inf.br/transparenciaMunicipal/download/54-202202201140958.pdf>
 assinado por: idUser 83

Despesa	Funcional	Dotação	Educação	Pessoal	Saúde	Valor	
Órgão: 14.00 - ENTIDADES SUPERVISIONADAS						79.907.500,00	
Unidade: 14.02 - FMA5 - FUNDO MUNICIPAL DE ASSISTÊNCIA SOCIAL						4.783.000,00	
Proj./Ativ.: 2.431 - PROGRAMA DE ATENÇÃO INTEGRAL A FAMÍLIA - PAIF/CRAS						Localizador: Padrão	
14	08.244.0815	3.1.90.11.00.00.00.00.01.0067.00.04.03.00	- Vencimentos e Vantagens Fixas - Pessoal Civil	Não	Sim	Não	3.000,00
14	08.244.0815	3.1.90.13.00.00.00.00.01.0016.00.04.00.00	- Obrigações Patronais	Não	Sim	Não	2.000,00
14	08.244.0815	3.1.90.13.00.00.00.00.01.0013.00.00.00.00	- Obrigações Patronais	Não	Sim	Não	2.000,00
14	08.244.0815	3.1.90.13.00.00.00.00.01.0067.00.04.03.00	- Obrigações Patronais	Não	Sim	Não	5.000,00
14	08.244.0815	3.1.90.94.00.00.00.00.01.0013.00.00.00.00	- Indenizações Restituições Trabalhistas	Não	Sim	Não	1.000,00
14	08.244.0815	3.1.90.96.00.00.00.00.01.0013.00.00.00.00	- Ressarcimento de Despesas de Pessoal Requisitado	Não	Sim	Não	1.000,00
14	08.244.0815	3.1.91.13.00.00.00.00.01.0013.00.00.00.00	- Contribuições Patronais	Não	Sim	Não	2.000,00
14	08.244.0815	3.1.91.13.00.00.00.00.01.0016.00.04.00.00	- Contribuições Patronais	Não	Sim	Não	2.000,00
14	08.244.0815	3.1.91.13.00.00.00.00.01.0067.00.04.03.00	- Contribuições Patronais	Não	Sim	Não	2.000,00
14	08.244.0815	3.3.90.14.00.00.00.00.01.0013.00.00.00.00	- Diárias - Civil	Não	Não	Não	5.000,00
14	08.244.0815	3.3.90.14.00.00.00.00.01.0016.00.04.00.00	- Diárias - Civil	Não	Não	Não	5.000,00
14	08.244.0815	3.3.90.30.00.00.00.00.01.0067.00.04.03.00	- Material de Consumo	Não	Não	Não	20.000,00
14	08.244.0815	3.3.90.30.00.00.00.00.01.0016.00.04.00.00	- Material de Consumo	Não	Não	Não	60.000,00
14	08.244.0815	3.3.90.30.00.00.00.00.01.0013.00.00.00.00	- Material de Consumo	Não	Não	Não	15.000,00
14	08.244.0815	3.3.90.33.00.00.00.00.01.0016.00.04.00.00	- Passagens e Despesas com Locomoção	Não	Não	Não	2.000,00
14	08.244.0815	3.3.90.33.00.00.00.00.01.0013.00.00.00.00	- Passagens e Despesas com Locomoção	Não	Não	Não	2.000,00
14	08.244.0815	3.3.90.36.00.00.00.00.01.0067.00.04.03.00	- Outros Serviços de Terceiros - Pessoa Física	Não	Não	Não	5.000,00
14	08.244.0815	3.3.90.36.00.00.00.00.01.0016.00.04.00.00	- Outros Serviços de Terceiros - Pessoa Física	Não	Não	Não	40.000,00
14	08.244.0815	3.3.90.36.00.00.00.00.01.0013.00.00.00.00	- Outros Serviços de Terceiros - Pessoa Física	Não	Não	Não	20.000,00
14	08.244.0815	3.3.90.39.00.00.00.00.01.0013.00.00.00.00	- Outros Serviços de Terceiros - Pessoa Jurídica	Não	Não	Não	19.000,00
14	08.244.0815	3.3.90.39.00.00.00.00.01.0067.00.04.03.00	- Outros Serviços de Terceiros - Pessoa Jurídica	Não	Não	Não	22.000,00
14	08.244.0815	3.3.90.39.00.00.00.00.01.0016.00.04.00.00	- Outros Serviços de Terceiros - Pessoa Jurídica	Não	Não	Não	55.000,00
14	08.244.0815	3.3.90.47.00.00.00.00.01.0013.00.00.00.00	- Obrigações Tributárias e Contributivas	Não	Não	Não	1.000,00
14	08.244.0815	3.3.90.47.00.00.00.00.01.0067.00.04.03.00	- Obrigações Tributárias e Contributivas	Não	Não	Não	3.000,00
14	08.244.0815	3.3.90.47.00.00.00.00.01.0016.00.04.00.00	- Obrigações Tributárias e Contributivas	Não	Não	Não	1.000,00
Total:						450.000,00	
Proj./Ativ.: 2.432 - SERVIÇO DE PROTEÇÃO E ATENDIMENTO ESPECIALIZADO A FAMÍLIA E INDIVÍDUO - PAEFI/CREAS						Localizador: Padrão	
16	08.241.0816	3.1.90.04.00.00.00.00.01.0013.00.00.00.00	- Contratação por Tempo Determinado	Não	Sim	Não	40.000,00





Estado de Pernambuco
NICÍPIO DE BOM CONSELHO

ORÇAMENTÁRIA ANUAL 2020

Quadro de Detalhamento da Despesa - QDD (Consolidado)

Despesa	Funcional	Dotação	Educação	Pessoal	Saúde	Valor
Órgão: 14.00 - ENTIDADES SUPERVISIONADAS						79.907.500,00
Unidade: 14.02 - FMAS - FUNDO MUNICIPAL DE ASSISTÊNCIA SOCIAL						4.783.000,00
Proj/Ativ.: 2.432 - SERVIÇO DE PROTEÇÃO E ATENDIMENTO ESPECIALIZADO A FAMÍLIA E INDIVÍDUO - PAEF/CREAS			Localizador: Padrão			
16	08.241.0816	3.1.90.04.00.00.00.00.01.0016.00.04.00.00 - Contratação por Tempo Determinado	Não	Sim	Não	15.000,00
16	08.241.0816	3.1.90.11.00.00.00.00.00.01.0013.00.00.00.00 - Vencimentos e Vantagens Fixas - Pessoal Civil	Não	Sim	Não	22.000,00
16	08.241.0816	3.1.90.11.00.00.00.00.00.01.0016.00.04.00.00 - Vencimentos e Vantagens Fixas - Pessoal Civil	Não	Sim	Não	10.000,00
16	08.241.0816	3.1.90.13.00.00.00.00.00.01.0013.00.00.00.00 - Obrigações Patronais	Não	Sim	Não	5.000,00
16	08.241.0816	3.1.90.13.00.00.00.00.00.01.0016.00.04.00.00 - Obrigações Patronais	Não	Sim	Não	5.000,00
16	08.241.0816	3.1.90.94.00.00.00.00.00.01.0013.00.00.00.00 - Indenizações Restituições Trabalhistas	Não	Sim	Não	1.000,00
16	08.241.0816	3.1.90.96.00.00.00.00.00.01.0013.00.00.00.00 - Ressarcimento de Despesas de Pessoal Requisitado	Não	Sim	Não	1.000,00
16	08.241.0816	3.1.91.13.00.00.00.00.00.01.0013.00.00.00.00 - Contribuições Patronais	Não	Sim	Não	5.000,00
16	08.241.0816	3.1.91.13.00.00.00.00.00.01.0016.00.04.00.00 - Contribuições Patronais	Não	Sim	Não	5.000,00
16	08.241.0816	3.3.90.14.00.00.00.00.00.01.0013.00.00.00.00 - Diárias - Civil	Não	Não	Não	5.000,00
16	08.241.0816	3.3.90.14.00.00.00.00.00.01.0016.00.04.00.00 - Diárias - Civil	Não	Não	Não	5.000,00
16	08.241.0816	3.3.90.30.00.00.00.00.00.01.0016.00.04.00.00 - Material de Consumo	Não	Não	Não	20.000,00
16	08.241.0816	3.3.90.30.00.00.00.00.00.01.0013.00.00.00.00 - Material de Consumo	Não	Não	Não	10.000,00
16	08.241.0816	3.3.90.33.00.00.00.00.00.01.0016.00.04.00.00 - Passagens e Despesas com Locomoção	Não	Não	Não	2.000,00
16	08.241.0816	3.3.90.33.00.00.00.00.00.01.0013.00.00.00.00 - Passagens e Despesas com Locomoção	Não	Não	Não	2.000,00
16	08.241.0816	3.3.90.36.00.00.00.00.00.01.0013.00.00.00.00 - Outros Serviços de Terceiros - Pessoa Física	Não	Não	Não	10.000,00
16	08.241.0816	3.3.90.36.00.00.00.00.00.01.0016.00.04.00.00 - Outros Serviços de Terceiros - Pessoa Física	Não	Não	Não	20.000,00
16	08.241.0816	3.3.90.39.00.00.00.00.00.01.0013.00.00.00.00 - Outros Serviços de Terceiros - Pessoa Jurídica	Não	Não	Não	10.000,00
16	08.241.0816	3.3.90.39.00.00.00.00.00.01.0016.00.04.00.00 - Outros Serviços de Terceiros - Pessoa Jurídica	Não	Não	Não	15.000,00
16	08.241.0816	3.3.90.47.00.00.00.00.00.01.0013.00.00.00.00 - Obrigações Tributárias e Contributivas	Não	Não	Não	1.000,00
16	08.241.0816	3.3.90.47.00.00.00.00.00.01.0016.00.04.00.00 - Obrigações Tributárias e Contributivas	Não	Não	Não	1.000,00
Total:						210.000,00
Proj/Ativ.: 2.433 - REALIZAÇÃO DE FORMAÇÃO CONTINUADA PARA OS TRABALHADORES DO SUAS			Localizador: Padrão			
47	08.128.0801	3.3.90.30.00.00.00.00.00.01.0016.00.04.04.00 - Material de Consumo	Não	Não	Não	1.000,00
47	08.128.0801	3.3.90.30.00.00.00.00.00.01.0013.00.00.00.00 - Material de Consumo	Não	Não	Não	1.000,00
47	08.128.0801	3.3.90.36.00.00.00.00.00.01.0013.00.00.00.00 - Outros Serviços de Terceiros - Pessoa Física	Não	Não	Não	4.000,00
47	08.128.0801	3.3.90.36.00.00.00.00.00.01.0016.00.04.04.00 - Outros Serviços de Terceiros - Pessoa Física	Não	Não	Não	4.000,00
47	08.128.0801	3.3.90.39.00.00.00.00.00.01.0013.00.00.00.00 - Outros Serviços de Terceiros - Pessoa Jurídica	Não	Não	Não	5.000,00

PORTAL DA TRANSPARENCIA
 http://clicouid.it-solucoes.inf.br/transparenciaMunicipal/download/54-20220201140958.pdf
 assinado por: idUser 83



assinado por: idluser 83

PORTAL DA TRANSPARENCIA

http://ciouid.it-solucoes.inf.br/transparenciaMunicipal/download/54-20220201140958.pdf

ado de Pernambuco
NICÍPIO DE BOM CONSELHO

ORÇAMENTÁRIA ANUAL 2020

dro de Detalhamento da Despesa - QDD (Consolidado)

Despesa	Funcional	Dotação	Educação	Pessoal	Saúde	Valor
Órgão: 14.00 - ENTIDADES SUPERVISIONADAS						79.907.500,00
Unidade: 14.02 - FMAS - FUNDO MUNICIPAL DE ASSISTÊNCIA SOCIAL						4.783.000,00
Proj/Ativ.: 2.433 - REALIZAÇÃO DE FORMAÇÃO CONTINUADA PARA OS TRABALHADORES DO SUAS						Localizador: Padrão
47	08.128.0801	3.3.90.39.00.00.00.00.01.0016.00.04.04.00 - Outros Serviços de Terceiros - Pessoa Juridica	Não	Não	Não	5.000,00
						Total: 20.000,00
Proj/Ativ.: 2.434 - MANUTENÇÃO DO FEM MULHER						Localizador: Padrão
51	08.244.0801	3.3.90.30.00.00.00.00.01.0013.00.00.00.00 - Material de Consumo	Não	Não	Não	10.000,00
51	08.244.0801	3.3.90.36.00.00.00.00.01.0013.00.00.00.00 - Outros Serviços de Terceiros - Pessoa Fisica	Não	Não	Não	10.000,00
51	08.244.0801	3.3.90.39.00.00.00.00.01.0013.00.00.00.00 - Outros Serviços de Terceiros - Pessoa Juridica	Não	Não	Não	10.000,00
						Total: 30.000,00
Proj/Ativ.: 2.435 - MANUTENÇÃO DAS ATIVIDADES DO AEPETI						Localizador: Padrão
42	08.243.0816	3.1.90.04.00.00.00.00.01.0016.00.04.00.00 - Contratação por Tempo Determinado	Não	Sim	Não	2.000,00
42	08.243.0816	3.1.90.04.00.00.00.00.01.0013.00.00.00.00 - Contratação por Tempo Determinado	Não	Sim	Não	2.000,00
42	08.243.0816	3.1.90.11.00.00.00.00.01.0013.00.00.00.00 - Vencimentos e Vantagens Fixas - Pessoal Civil	Não	Sim	Não	2.000,00
42	08.243.0816	3.1.90.11.00.00.00.00.01.0016.00.04.00.00 - Vencimentos e Vantagens Fixas - Pessoal Civil	Não	Sim	Não	2.000,00
42	08.243.0816	3.1.90.13.00.00.00.00.01.0016.00.04.00.00 - Obrigações Patronais	Não	Sim	Não	1.000,00
42	08.243.0816	3.1.90.13.00.00.00.00.01.0013.00.00.00.00 - Obrigações Patronais	Não	Sim	Não	1.000,00
42	08.243.0816	3.1.90.94.00.00.00.00.01.0013.00.00.00.00 - Indenizações Restituições Trabalhistas	Não	Sim	Não	1.000,00
42	08.243.0816	3.1.90.96.00.00.00.00.01.0013.00.00.00.00 - Ressarcimento de Despesas de Pessoal Requisitado	Não	Sim	Não	1.000,00
42	08.243.0816	3.1.91.13.00.00.00.00.01.0013.00.00.00.00 - Contribuições Patronais	Não	Sim	Não	1.000,00
42	08.243.0816	3.1.91.13.00.00.00.00.01.0016.00.04.00.00 - Contribuições Patronais	Não	Sim	Não	1.000,00
42	08.243.0816	3.3.90.14.00.00.00.00.01.0016.00.04.00.00 - Diárias - Civil	Não	Não	Não	1.000,00
42	08.243.0816	3.3.90.14.00.00.00.00.01.0013.00.00.00.00 - Diárias - Civil	Não	Não	Não	1.000,00
42	08.243.0816	3.3.90.30.00.00.00.00.01.0013.00.00.00.00 - Material de Consumo	Não	Não	Não	2.000,00
42	08.243.0816	3.3.90.30.00.00.00.00.01.0016.00.04.00.00 - Material de Consumo	Não	Não	Não	2.000,00
42	08.243.0816	3.3.90.32.00.00.00.00.01.0016.00.04.00.00 - Material, Bem ou Serviço p/ Distribuição Gratuita	Não	Não	Não	2.000,00
42	08.243.0816	3.3.90.32.00.00.00.00.01.0013.00.00.00.00 - Material, Bem ou Serviço p/ Distribuição Gratuita	Não	Não	Não	2.000,00
42	08.243.0816	3.3.90.36.00.00.00.00.01.0016.00.04.00.00 - Outros Serviços de Terceiros - Pessoa Física	Não	Não	Não	2.000,00
42	08.243.0816	3.3.90.36.00.00.00.00.01.0013.00.00.00.00 - Outros Serviços de Terceiros - Pessoa Física	Não	Não	Não	2.000,00
42	08.243.0816	3.3.90.39.00.00.00.00.01.0016.00.04.00.00 - Outros Serviços de Terceiros - Pessoa Juridica	Não	Não	Não	2.000,00
42	08.243.0816	3.3.90.39.00.00.00.00.01.0013.00.00.00.00 - Outros Serviços de Terceiros - Pessoa Juridica	Não	Não	Não	2.000,00





assinado por: idUser 83

PORTAL DA TRANSPARENCIA
<http://ciouid.it-solucoes.inf.br/transparenciaMunicipal/download/54-20220201140958.pdf>

Estado de Pernambuco
 MUNICÍPIO DE BOM CONSELHO

ORÇAMENTÁRIA ANUAL 2020

Relatório de Detalhamento da Despesa - QDD (Consolidado)

Despesa	Funcional	Dotação	Educação	Pessoal	Saúde	Valor
Órgão: 14.00 - ENTIDADES SUPERVISIONADAS						79.907.500,00
Unidade: 14.02 - FMAS - FUNDO MUNICIPAL DE ASSISTÊNCIA SOCIAL						4.783.000,00
Proj./Ativ.: 2.435 - MANUTENÇÃO DAS ATIVIDADES DO AEPETI						Localizador: Padrão
42	08.243.0816	3.3.90.47.00.00.00.00.01.0013.00.00.00	Não	Não	Não	1.000,00
42	08.243.0816	3.3.90.48.00.00.00.00.01.0013.00.00.00	Não	Não	Não	2.000,00
42	08.243.0816	3.3.90.48.00.00.00.00.01.0016.00.04.00	Não	Não	Não	2.000,00
						Total: 37.000,00
Proj./Ativ.: 2.778 - ASSISTÊNCIA EMERGENCIAL A VÍTIMAS DE CALAMIDADES						Localizador: Padrão
35	08.244.0818	3.3.90.30.00.00.00.00.01.0013.00.00.00	Não	Não	Não	25.000,00
35	08.244.0818	3.3.90.32.00.00.00.00.01.0013.00.00.00	Não	Não	Não	25.000,00
35	08.244.0818	3.3.90.36.00.00.00.00.01.0013.00.00.00	Não	Não	Não	15.000,00
35	08.244.0818	3.3.90.39.00.00.00.00.01.0013.00.00.00	Não	Não	Não	15.000,00
35	08.244.0818	3.3.90.47.00.00.00.00.01.0013.00.00.00	Não	Não	Não	5.000,00
						Total: 85.000,00
Proj./Ativ.: 2.896 - MANUTENÇÃO DAS AÇÕES DE SEGURANÇA ALIMENTAR E NUTRICIONAL - SAN						Localizador: Padrão
37	08.306.0815	3.3.90.30.00.00.00.00.01.0013.00.00.00	Não	Não	Não	3.000,00
37	08.306.0815	3.3.90.32.00.00.00.00.01.0013.00.00.00	Não	Não	Não	3.000,00
37	08.306.0815	3.3.90.36.00.00.00.00.01.0013.00.00.00	Não	Não	Não	3.000,00
37	08.306.0815	3.3.90.39.00.00.00.00.01.0013.00.00.00	Não	Não	Não	3.000,00
37	08.306.0815	3.3.90.47.00.00.00.00.01.0013.00.00.00	Não	Não	Não	1.000,00
						Total: 13.000,00
Proj./Ativ.: 2.899 - ATENÇÃO INTEGRAL A MULHER						Localizador: Padrão
36	08.244.0815	3.3.90.30.00.00.00.00.01.0013.00.00.00	Não	Não	Não	5.000,00
36	08.244.0815	3.3.90.32.00.00.00.00.01.0013.00.00.00	Não	Não	Não	5.000,00
36	08.244.0815	3.3.90.36.00.00.00.00.01.0013.00.00.00	Não	Não	Não	5.000,00
36	08.244.0815	3.3.90.39.00.00.00.00.01.0013.00.00.00	Não	Não	Não	5.000,00
36	08.244.0815	3.3.90.47.00.00.00.00.01.0013.00.00.00	Não	Não	Não	5.000,00
						Total: 25.000,00
Proj./Ativ.: 2.908 - MANUTENÇÃO DAS AÇÕES DE INCENTIVO E ASSISTÊNCIA A PROFISSIONALIZAÇÃO DA POPULAÇÃO DE BAIXA RENDA						Localizador: Padrão
6	08.128.0805	3.3.90.30.00.00.00.00.01.0013.00.00.00	Não	Não	Não	2.000,00



Estado de Pernambuco
Município de BOM CONSELHO

ORÇAMENTARIA ANUAL 2020

Relatório de Detalhamento da Despesa - QDD (Consolidado)

Despesa	Funcional	Dotação	Educação	Pessoal	Saúde	Valor
Órgão: 14.00 - ENTIDADES SUPERVISIONADAS						79.907.500,00
Unidade: 14.02 - FMAS - FUNDO MUNICIPAL DE ASSISTÊNCIA SOCIAL						4.783.000,00
Proj./Ativ.: 2.908 - MANUTENÇÃO DAS AÇÕES DE INCENTIVO E ASSISTÊNCIA A PROFISSIONALIZAÇÃO DA POPULAÇÃO DE BAIXA RENDA			Localizador: Padrão			
6	08.128.0805	3.3.90.35.00.00.00.00.01.0013.00.00.00.00	Não	Não	Não	2.000,00
6	08.128.0805	3.3.90.36.00.00.00.00.01.0013.00.00.00.00	Não	Não	Não	5.000,00
6	08.128.0805	3.3.90.39.00.00.00.00.01.0013.00.00.00.00	Não	Não	Não	5.000,00
6	08.128.0805	3.3.90.47.00.00.00.00.01.0013.00.00.00.00	Não	Não	Não	1.000,00
6	08.128.0805	3.3.90.48.00.00.00.00.01.0013.00.00.00.00	Não	Não	Não	5.000,00
Total:						20.000,00
Proj./Ativ.: 2.910 - PROMOÇÃO DA CIDADANIA ATRAVÉS DA EXPEDIÇÃO DE CARTEIRAS DE IDENTIDADE, DE TRABALHO, CPF, CERTIDÕES			Localizador: Padrão			
28	08.244.0818	3.3.90.14.00.00.00.00.01.0013.00.00.00.00	Não	Não	Não	2.000,00
28	08.244.0818	3.3.90.30.00.00.00.00.01.0013.00.00.00.00	Não	Não	Não	2.000,00
28	08.244.0818	3.3.90.32.00.00.00.00.01.0013.00.00.00.00	Não	Não	Não	2.000,00
28	08.244.0818	3.3.90.36.00.00.00.00.01.0013.00.00.00.00	Não	Não	Não	2.000,00
28	08.244.0818	3.3.90.39.00.00.00.00.01.0013.00.00.00.00	Não	Não	Não	15.000,00
28	08.244.0818	3.3.90.47.00.00.00.00.01.0013.00.00.00.00	Não	Não	Não	2.000,00
Total:						25.000,00
Proj./Ativ.: 2.934 - MANUTENÇÃO DAS ATIVIDADES DO PROGRAMA CRIANÇA FELIZ			Localizador: Padrão			
41	08.244.0815	3.1.90.04.00.00.00.00.01.0016.00.04.04.00	Não	Sim	Não	100.000,00
41	08.244.0815	3.1.90.04.00.00.00.00.01.0013.00.00.00.00	Não	Sim	Não	4.000,00
41	08.244.0815	3.1.90.13.00.00.00.00.01.0013.00.00.00.00	Não	Sim	Não	4.000,00
41	08.244.0815	3.1.90.94.00.00.00.00.01.0013.00.00.00.00	Não	Sim	Não	1.000,00
41	08.244.0815	3.1.90.96.00.00.00.00.01.0013.00.00.00.00	Não	Sim	Não	1.000,00
41	08.244.0815	3.3.90.14.00.00.00.00.01.0013.00.00.00.00	Não	Não	Não	1.000,00
41	08.244.0815	3.3.90.14.00.00.00.00.01.0016.00.04.04.00	Não	Não	Não	2.000,00
41	08.244.0815	3.3.90.30.00.00.00.00.01.0016.00.04.04.00	Não	Não	Não	25.000,00
41	08.244.0815	3.3.90.30.00.00.00.00.01.0013.00.00.00.00	Não	Não	Não	2.000,00
41	08.244.0815	3.3.90.32.00.00.00.00.01.0016.00.04.04.00	Não	Não	Não	5.000,00
41	08.244.0815	3.3.90.32.00.00.00.00.01.0013.00.00.00.00	Não	Não	Não	2.000,00
41	08.244.0815	3.3.90.33.00.00.00.00.01.0013.00.00.00.00	Não	Não	Não	1.000,00
41	08.244.0815	3.3.90.33.00.00.00.00.01.0016.00.04.04.00	Não	Não	Não	2.000,00





Estado de Pernambuco
 MUNICÍPIO DE BOM CONSELHO

ORÇAMENTÁRIA ANUAL 2020

Relatório de Detalhamento da Despesa - QDD (Consolidado)

Despesa	Funcional	Dotação	Educação	Pessoal	Saúde	Valor
Órgão: 14.00 - ENTIDADES SUPERVISIONADAS						79.907.500,00
Unidade: 14.02 - FMAS - FUNDO MUNICIPAL DE ASSISTÊNCIA SOCIAL						4.783.000,00
Proj./Ativ.: 2.937 - AEPETI - MANUTENÇÃO DAS AÇÕES ESTRATÉGICAS DO PETI						Localizador: Padrão
10	08.243.0814	3.3.90.39.00.00.00.00.01.0013.00.00.00.00 - Outros Serviços de Terceiros - Pessoa Jurídica	Não	Não	Não	10.000,00
10	08.243.0814	3.3.90.47.00.00.00.00.01.0013.00.00.00.00 - Obrigações Tributárias e Contributivas	Não	Não	Não	2.000,00
10	08.243.0814	3.3.90.47.00.00.00.00.01.0016.00.04.00.00 - Obrigações Tributárias e Contributivas	Não	Não	Não	2.000,00
						Total: 200.000,00
Proj./Ativ.: 2.942 - DOAÇÃO DE ATAÚDE						Localizador: Padrão
27	08.244.0818	3.3.90.30.00.00.00.00.01.0013.00.00.00.00 - Material de Consumo	Não	Não	Não	5.000,00
27	08.244.0818	3.3.90.32.00.00.00.00.01.0013.00.00.00.00 - Material, Bem ou Serviço p/ Distribuição Gratuita	Não	Não	Não	50.000,00
27	08.244.0818	3.3.90.36.00.00.00.00.01.0013.00.00.00.00 - Outros Serviços de Terceiros - Pessoa Física	Não	Não	Não	1.000,00
27	08.244.0818	3.3.90.39.00.00.00.00.01.0013.00.00.00.00 - Outros Serviços de Terceiros - Pessoa Jurídica	Não	Não	Não	17.000,00
27	08.244.0818	3.3.90.47.00.00.00.00.01.0013.00.00.00.00 - Obrigações Tributárias e Contributivas	Não	Não	Não	2.000,00
27	08.244.0818	3.3.90.48.00.00.00.00.01.0013.00.00.00.00 - Outros Auxílios Financeiros a Pessoas Físicas	Não	Não	Não	5.000,00
						Total: 80.000,00
Proj./Ativ.: 2.943 - MANUTENÇÃO DO PROGRAMA BPC NA ESCOLA						Localizador: Padrão
9	08.243.0811	3.3.90.08.00.00.00.00.01.0013.00.00.00.00 - Outros Benefícios Assistenciais	Não	Não	Não	10.000,00
9	08.243.0811	3.3.90.08.00.00.00.00.01.0016.00.04.00.00 - Outros Benefícios Assistenciais	Não	Não	Não	5.000,00
9	08.243.0811	3.3.90.36.00.00.00.00.01.0013.00.00.00.00 - Outros Serviços de Terceiros - Pessoa Física	Não	Não	Não	5.000,00
9	08.243.0811	3.3.90.36.00.00.00.00.01.0016.00.04.00.00 - Outros Serviços de Terceiros - Pessoa Física	Não	Não	Não	5.000,00
9	08.243.0811	3.3.90.39.00.00.00.00.01.0013.00.00.00.00 - Outros Serviços de Terceiros - Pessoa Jurídica	Não	Não	Não	5.000,00
9	08.243.0811	3.3.90.39.00.00.00.00.01.0016.00.04.00.00 - Outros Serviços de Terceiros - Pessoa Jurídica	Não	Não	Não	5.000,00
9	08.243.0811	3.3.90.47.00.00.00.00.01.0013.00.00.00.00 - Obrigações Tributárias e Contributivas	Não	Não	Não	2.000,00
9	08.243.0811	3.3.90.47.00.00.00.00.01.0016.00.04.00.00 - Obrigações Tributárias e Contributivas	Não	Não	Não	2.000,00
9	08.243.0811	3.3.90.48.00.00.00.00.01.0013.00.00.00.00 - Outros Auxílios Financeiros a Pessoas Físicas	Não	Não	Não	5.000,00
9	08.243.0811	3.3.90.48.00.00.00.00.01.0016.00.04.00.00 - Outros Auxílios Financeiros a Pessoas Físicas	Não	Não	Não	5.000,00
						Total: 49.000,00
Unidade: 14.03 - FMS - FUNDO MUNICIPAL DE SAÚDE						25.969.500,00
Proj./Ativ.: 0.104 - SENTENÇAS JUDICIAIS E PRECATÓRIOS - FMS						Localizador: Padrão
42	28.846.1007	3.1.90.91.00.00.00.00.01.0018.00.02.07.01 - Sentenças Judiciais	Não	Sim	Sim	4.000,00



assinado por: idUser 83

PORTAL DA TRANSPARENCIA

http://cloud.it-solucoes.int.br/transparenciaMunicipal/download/54-20230200170958.pdf

Estado de Pernambuco
MUNICÍPIO DE BOM CONSELHO

ORÇAMENTÁRIA ANUAL 2020

Relatório de Detalhamento da Despesa - QDD (Consolidado)

Despesa	Funcional	Dotação	Educação	Pessoal	Saúde	Valor
Órgão: 14.00 - ENTIDADES SUPERVISIONADAS						79.907.500,00
Unidade: 14.03 - FMS - FUNDO MUNICIPAL DE SAÚDE						25.969.500,00
Proj./Ativ.: 0.104 - SENTENÇAS JUDICIAIS E PRECATÓRIOS - FMS						Localizador: Padrão
42	28.846.1007	3.3.90.91.00.00.00.00.01.0018.00.02.07.01	Não	Sim	Sim	50.000,00
						Total: 54.000,00
Proj./Ativ.: 0.301 - INDENIZAÇÕES E RESTITUIÇÕES DIVERSAS						Localizador: Padrão
28	28.846.1007	3.3.90.93.00.00.00.00.01.0060.00.02.04.00	Não	Não	Sim	10.000,00
28	28.846.1007	3.3.90.93.00.00.00.00.01.0018.00.02.07.01	Não	Não	Sim	60.000,00
						Total: 70.000,00
Proj./Ativ.: 0.303 - AMORTIZAÇÃO DE DÍVIDAS PÚBLICAS - FMS						Localizador: Padrão
29	28.843.1007	3.2.90.21.00.00.00.00.01.0018.00.02.07.01	Não	Não	Sim	2.000,00
29	28.843.1007	4.6.90.71.00.00.00.00.01.0018.00.02.07.01	Não	Não	Sim	50.000,00
29	28.843.1007	4.6.91.71.00.00.00.00.01.0018.00.02.07.01	Não	Não	Sim	50.000,00
						Total: 102.000,00
Proj./Ativ.: 1.301 - AQUISIÇÃO DE IMÓVEIS E EXECUÇÃO DE OBRAS PARA A GESTÃO DA SAÚDE						Localizador: Padrão
1	10.122.1005	4.4.90.51.00.00.00.00.01.0018.00.02.07.01	Não	Não	Sim	30.000,00
1	10.122.1005	4.4.90.61.00.00.00.00.01.0018.00.02.07.01	Não	Não	Sim	10.000,00
1	10.122.1005	4.5.90.61.00.00.00.00.01.0018.00.02.07.01	Não	Não	Sim	10.000,00
						Total: 50.000,00
Proj./Ativ.: 1.302 - EXECUÇÃO DE OBRAS PARA A VIGILÂNCIA EM SAÚDE						Localizador: Padrão
21	10.305.1004	4.4.90.51.00.00.00.00.01.0018.00.02.07.01	Não	Não	Sim	10.000,00
21	10.305.1004	4.4.90.51.00.00.00.00.01.0044.00.02.04.00	Não	Não	Sim	20.000,00
						Total: 30.000,00
Proj./Ativ.: 1.303 - AQUISIÇÃO DE VEÍCULOS, MÁQUINAS, MÓVEIS E EQUIPAMENTOS PARA A SAÚDE E QUALIFICAÇÃO DA GESTÃO DO SUS						Localizador: Padrão
2	10.122.1005	4.4.90.52.00.00.00.00.01.0018.00.02.07.01	Não	Não	Sim	30.000,00
2	10.122.1005	4.4.90.52.00.00.00.00.01.0046.00.02.04.00	Não	Não	Sim	10.000,00
2	10.122.1005	4.4.90.52.00.00.00.00.01.0027.00.02.06.00	Não	Não	Sim	100.000,00
						Total: 140.000,00
Proj./Ativ.: 1.304 - AQUISIÇÃO DE VEÍCULOS, MÁQUINAS, MÓVEIS E EQUIPAMENTOS PARA A VIGILÂNCIA EM SAÚDE						Localizador: Padrão
22	10.305.1004	4.4.90.52.00.00.00.00.01.0018.00.02.07.01	Não	Não	Sim	10.000,00



Estado de Pernambuco
MUNICÍPIO DE BOM CONSELHO

ORÇAMENTÁRIA ANUAL 2020

Orçamento de Detalhamento da Despesa - QDD (Consolidado)

Despesa	Funcional	Dotação	Educação	Pessoal	Saúde	Valor
Órgão: 14.00 - ENTIDADES SUPERVISIONADAS						79.907.500,00
Unidade: 14.03 - FMS - FUNDO MUNICIPAL DE SAÚDE						25.969.500,00
Proj./Ativ.: 1.304 - AQUISIÇÃO DE VEÍCULOS, MÁQUINAS, MÓVEIS E EQUIPAMENTOS PARA A VIGILÂNCIA EM SAÚDE						Localizador: Padrão
22	10.305.1004	4.4.90.52.00.00.00.00.01.0044.00.02.04.00 - Equipamentos e Material Permanente	Não	Não	Sim	26.000,00
						Total: 36.000,00
Proj./Ativ.: 1.305 - AQUISIÇÃO DE VEÍCULOS, MÁQUINAS, MÓVEIS E EQUIPAMENTOS PARA ATENÇÃO BÁSICA						Localizador: Padrão
7	10.301.1001	4.4.90.52.00.00.00.00.01.0041.00.02.04.00 - Equipamentos e Material Permanente	Não	Não	Sim	60.000,00
7	10.301.1001	4.4.90.52.00.00.00.00.01.0045.00.02.04.00 - Equipamentos e Material Permanente	Não	Não	Sim	250.000,00
7	10.301.1001	4.4.90.52.00.00.00.00.01.0018.00.02.07.01 - Equipamentos e Material Permanente	Não	Não	Sim	30.000,00
						Total: 340.000,00
Proj./Ativ.: 1.306 - EXECUÇÃO DE OBRAS PARA A ATENÇÃO BÁSICA						Localizador: Padrão
8	10.301.1001	4.4.90.51.00.00.00.00.01.0018.00.02.07.01 - Obras e Instalações	Não	Não	Sim	20.000,00
8	10.301.1001	4.4.90.51.00.00.00.00.01.0045.00.02.04.00 - Obras e Instalações	Não	Não	Sim	500.000,00
8	10.301.1001	4.4.90.51.00.00.00.00.01.0027.00.02.06.00 - Obras e Instalações	Não	Não	Sim	100.000,00
						Total: 620.000,00
Proj./Ativ.: 1.307 - AQUISIÇÃO DE VEÍCULOS, MÁQUINAS, MÓVEIS E EQUIPAMENTOS P/ ASSISTÊNCIA DE MÉDIA E ALTA COMPLEXIDADE						Localizador: Padrão
16	10.302.1002	4.4.90.52.00.00.00.00.01.0027.00.02.06.00 - Equipamentos e Material Permanente	Não	Não	Sim	200.000,00
16	10.302.1002	4.4.90.52.00.00.00.00.01.0042.00.02.04.00 - Equipamentos e Material Permanente	Não	Não	Sim	350.000,00
16	10.302.1002	4.4.90.52.00.00.00.00.01.0018.00.02.07.01 - Equipamentos e Material Permanente	Não	Não	Sim	80.000,00
						Total: 630.000,00
Proj./Ativ.: 1.308 - EXECUÇÃO DE OBRAS PARA A ASSISTÊNCIA DE MÉDIA E ALTA COMPLEXIDADE						Localizador: Padrão
17	10.302.1002	4.4.90.51.00.00.00.00.01.0042.00.02.04.00 - Obras e Instalações	Não	Não	Sim	50.000,00
17	10.302.1002	4.4.90.51.00.00.00.00.01.0018.00.02.07.01 - Obras e Instalações	Não	Não	Sim	20.000,00
17	10.302.1002	4.4.90.51.00.00.00.00.01.0045.00.02.04.00 - Obras e Instalações	Não	Não	Sim	100.000,00
						Total: 170.000,00
Proj./Ativ.: 1.311 - REESTRUTURAÇÃO DA ASSISTÊNCIA FARMACÊUTICA						Localizador: Padrão
19	10.303.1003	4.4.90.52.00.00.00.00.01.0043.00.02.04.00 - Equipamentos e Material Permanente	Não	Não	Sim	40.000,00
19	10.303.1003	4.4.90.52.00.00.00.00.01.0018.00.02.07.01 - Equipamentos e Material Permanente	Não	Não	Sim	10.000,00
						Total: 50.000,00





Estado de Pernambuco
NICÍPIO DE BOM CONSELHO

ORÇAMENTÁRIA ANUAL 2020

Relatório de Detalhamento da Despesa - QDD (Consolidado)

Despesa	Funcional	Dotação	Educação	Pessoal	Saúde	Valor
Órgão: 14.00 - ENTIDADES SUPERVISIONADAS						79.907.500,00
Unidade: 14.03 - FMS - FUNDO MUNICIPAL DE SAÚDE						25.969.500,00
Proj.Ativ.: 1.721 - AQUISIÇÃO DE EQUIPAMENTOS DIVERSOS PARA O SERVIÇO DE ATENDIMENTO MÓVEL DE URGÊNCIA (SAMU)						Localizador: Padrão
40	10.302.1002	4.4.90.52.00.00.00.00.01.0042.00.02.04.00	Não	Não	Sim	25.000,00
						Total:
						25.000,00
Proj.Ativ.: 1.789 - CONSTRUÇÃO DE UPA						Localizador: Padrão
43	10.302.1002	4.4.90.51.00.00.00.00.01.0027.00.02.05.00	Não	Não	Sim	20.000,00
43	10.302.1002	4.4.90.52.00.00.00.00.01.0027.00.02.05.00	Não	Não	Sim	10.000,00
						Total:
						30.000,00
Proj.Ativ.: 1.923 - AQUISIÇÃO DE MÓVEIS, UTENSÍLIOS E EQUIPAMENTOS DIVERSOS PARA O CAPS						Localizador: Padrão
36	10.302.1002	4.4.90.52.00.00.00.00.01.0018.00.02.07.01	Não	Não	Sim	5.000,00
36	10.302.1002	4.4.90.52.00.00.00.00.01.0042.00.02.04.00	Não	Não	Sim	20.000,00
						Total:
						25.000,00
Proj.Ativ.: 1.926 - AQUISIÇÃO DE MÓVEIS, IMÓVEIS E EQUIPAMENTOS DIVERSOS PARA O MELHOR EM CASA						Localizador: Padrão
38	10.302.1002	4.4.90.52.00.00.00.00.01.0042.00.02.04.00	Não	Não	Sim	50.000,00
38	10.302.1002	4.4.90.52.00.00.00.00.01.0018.00.02.07.01	Não	Não	Sim	10.000,00
						Total:
						60.000,00
Proj.Ativ.: 2.035 - MANUTENÇÃO DA ASSISTÊNCIA FARMACÊUTICA COMPLEMENTAR						Localizador: Padrão
5	10.303.1003	3.3.90.32.00.00.00.00.01.0043.00.02.04.00	Não	Não	Sim	10.000,00
5	10.303.1003	3.3.90.32.00.00.00.00.01.0018.00.02.07.01	Não	Não	Sim	10.000,00
						Total:
						20.000,00
Proj.Ativ.: 2.301 - GESTÃO ADMINISTRATIVA DO FUNDO MUNICIPAL DE SAÚDE E QUALIFICAÇÃO DA GESTÃO DO SUS						Localizador: Padrão
3	10.122.1005	3.1.90.04.00.00.00.00.01.0018.00.02.07.01	Não	Sim	Sim	400.000,00
3	10.122.1005	3.1.90.11.00.00.00.00.01.0018.00.02.07.01	Não	Sim	Sim	300.000,00
3	10.122.1005	3.1.90.13.00.00.00.00.01.0018.00.02.07.01	Não	Sim	Sim	250.000,00
3	10.122.1005	3.1.90.16.00.00.00.00.01.0018.00.02.07.01	Não	Sim	Sim	5.000,00
3	10.122.1005	3.1.90.92.00.00.00.00.01.0018.00.02.07.01	Não	Sim	Sim	5.000,00
3	10.122.1005	3.1.90.94.00.00.00.00.01.0018.00.02.07.01	Não	Sim	Sim	5.000,00
3	10.122.1005	3.1.90.96.00.00.00.00.01.0018.00.02.07.01	Não	Sim	Sim	5.000,00
3	10.122.1005	3.1.91.13.00.00.00.00.01.0018.00.02.07.01	Não	Sim	Sim	650.000,00





assinado por: idUser 83

PORTAL DA TRANSPARENCIA

http://cicoud.it-solucoes.inf.br/transparenciaMunicipal/download/54-20220201140958.pdf

Estado de Pernambuco
Município de BOM CONSELHO

Orçamento Anual 2020

Relatório de Detalhamento da Despesa - QDD (Consolidado)

Despesa	Funcional	Dotação	Educação	Pessoal	Saúde	Valor
Órgão: 14.00 - ENTIDADES SUPERVISIONADAS						79.907.500,00
Unidade: 14.03 - FMS - FUNDO MUNICIPAL DE SAÚDE						25.969.500,00
Proj/Ativ: 2.301 - GESTÃO ADMINISTRATIVA DO FUNDO MUNICIPAL DE SAÚDE E QUALIFICAÇÃO DA GESTÃO DO SUS						Localizador: Padrão
3	10.122.1005	3.3.90.14.00.00.00.00.01.0018.00.02.07.01 - Diárias - Civil	Não	Não	Sim	100.000,00
3	10.122.1005	3.3.90.14.00.00.00.00.01.0046.00.02.04.00 - Diárias - Civil	Não	Não	Sim	5.000,00
3	10.122.1005	3.3.90.30.00.00.00.00.01.0018.00.02.07.01 - Material de Consumo	Não	Não	Sim	20.000,00
3	10.122.1005	3.3.90.30.00.00.00.00.01.0046.00.02.04.00 - Material de Consumo	Não	Não	Sim	20.000,00
3	10.122.1005	3.3.90.34.00.00.00.00.01.0018.00.02.07.01 - Outras Desp. Pessoal Decor. Cont. Terceirização	Não	Não	Sim	5.000,00
3	10.122.1005	3.3.90.34.00.00.00.00.01.0046.00.02.04.00 - Outras Desp. Pessoal Decor. Cont. Terceirização	Não	Não	Sim	5.000,00
3	10.122.1005	3.3.90.35.00.00.00.00.01.0018.00.02.07.01 - Serviços de Consultoria	Não	Não	Sim	67.500,00
3	10.122.1005	3.3.90.35.00.00.00.00.01.0046.00.02.04.00 - Serviços de Consultoria	Não	Não	Sim	15.000,00
3	10.122.1005	3.3.90.36.00.00.00.00.01.0018.00.02.07.01 - Outros Serviços de Terceiros - Pessoa Física	Não	Não	Sim	50.000,00
3	10.122.1005	3.3.90.36.00.00.00.00.01.0046.00.02.04.00 - Outros Serviços de Terceiros - Pessoa Física	Não	Não	Sim	10.000,00
3	10.122.1005	3.3.90.37.00.00.00.00.01.0046.00.02.04.00 - Locação de Mão-de-obra	Não	Não	Sim	5.000,00
3	10.122.1005	3.3.90.37.00.00.00.00.01.0018.00.02.07.01 - Locação de Mão-de-obra	Não	Não	Sim	20.000,00
3	10.122.1005	3.3.90.39.00.00.00.00.01.0018.00.02.07.01 - Outros Serviços de Terceiros - Pessoa Jurídica	Não	Não	Sim	170.000,00
3	10.122.1005	3.3.90.39.00.00.00.00.01.0046.00.02.04.00 - Outros Serviços de Terceiros - Pessoa Jurídica	Não	Não	Sim	5.000,00
3	10.122.1005	3.3.90.47.00.00.00.00.01.0018.00.02.07.01 - Obrigações Tributárias e Contributivas	Não	Não	Sim	20.000,00
3	10.122.1005	3.3.90.92.00.00.00.00.01.0018.00.02.07.01 - Despesas de Exercícios Anteriores	Não	Não	Sim	10.000,00
3	10.122.1005	3.3.90.92.00.00.00.00.01.0046.00.02.04.00 - Despesas de Exercícios Anteriores	Não	Não	Sim	5.000,00
Total:						2.152.500,00
Proj/Ativ: 2.302 - MANUTENÇÃO DAS ATIVIDADES DO CONSELHO MUNICIPAL DE SAÚDE, INCLUSIVE CAPACITAÇÃO DOS CONSELHEIROS, C						Localizador: Padrão
4	10.122.1006	3.3.90.14.00.00.00.00.01.0060.00.02.04.00 - Diárias - Civil	Não	Não	Sim	10.000,00
4	10.122.1006	3.3.90.14.00.00.00.00.01.0018.00.02.07.01 - Diárias - Civil	Não	Não	Sim	10.000,00
4	10.122.1006	3.3.90.30.00.00.00.00.01.0018.00.02.07.01 - Material de Consumo	Não	Não	Sim	10.000,00
4	10.122.1006	3.3.90.30.00.00.00.00.01.0060.00.02.04.00 - Material de Consumo	Não	Não	Sim	10.000,00
4	10.122.1006	3.3.90.36.00.00.00.00.01.0018.00.02.07.01 - Outros Serviços de Terceiros - Pessoa Física	Não	Não	Sim	20.000,00
4	10.122.1006	3.3.90.36.00.00.00.00.01.0060.00.02.04.00 - Outros Serviços de Terceiros - Pessoa Física	Não	Não	Sim	10.000,00
4	10.122.1006	3.3.90.39.00.00.00.00.01.0018.00.02.07.01 - Outros Serviços de Terceiros - Pessoa Jurídica	Não	Não	Sim	10.000,00
4	10.122.1006	3.3.90.39.00.00.00.00.01.0060.00.02.04.00 - Outros Serviços de Terceiros - Pessoa Jurídica	Não	Não	Sim	10.000,00



Estado de Pernambuco
NICÍPIO DE BOM CONSELHO

ORÇAMENTÁRIA ANUAL 2020

Orçamento de Detalhamento da Despesa - QDD (Consolidado)

Despesa	Funcional	Dotação	Educação	Pessoal	Saúde	Valor
Órgão: 14.00 - ENTIDADES SUPERVISIONADAS						79.907.500,00
Unidade: 14.03 - FMS - FUNDO MUNICIPAL DE SAÚDE						25.969.500,00
Proj./Ativ.: 2.302 - MANUTENÇÃO DAS ATIVIDADES DO CONSELHO MUNICIPAL DE SAÚDE, INCLUSIVE CAPACITAÇÃO DOS CONSELHEIROS, C						Localizador: Padrão
4	10.122.1006	3.3.90.47.00.00.00.00.01.0018.00.02.07.01	- Obrigações Tributárias e Contributivas			2.000,00
			Não	Não	Sim	
						Total: 92.000,00
Proj./Ativ.: 2.306 - MANUTENÇÃO DAS AÇÕES DE ATENÇÃO BÁSICA A SAÚDE						Localizador: Padrão
9	10.301.1001	3.1.90.04.00.00.00.00.01.0018.00.02.07.01	- Contratação por Tempo Determinado			350.000,00
9	10.301.1001	3.1.90.04.00.00.00.00.01.0041.00.02.04.00	- Contratação por Tempo Determinado			1.600.000,00
9	10.301.1001	3.1.90.11.00.00.00.00.01.0041.00.02.04.00	- Vencimentos e Vantagens Fixas - Pessoal Civil			950.000,00
9	10.301.1001	3.1.90.11.00.00.00.00.01.0018.00.02.07.01	- Vencimentos e Vantagens Fixas - Pessoal Civil			1.350.000,00
9	10.301.1001	3.1.90.13.00.00.00.00.01.0041.00.02.04.00	- Obrigações Patronais			250.000,00
9	10.301.1001	3.1.90.13.00.00.00.00.01.0018.00.02.07.01	- Obrigações Patronais			160.000,00
9	10.301.1001	3.1.90.16.00.00.00.00.01.0018.00.02.07.01	- Outras Despesas Variáveis - Pessoal Civil			5.000,00
9	10.301.1001	3.1.90.16.00.00.00.00.01.0041.00.02.04.00	- Outras Despesas Variáveis - Pessoal Civil			5.000,00
9	10.301.1001	3.1.90.92.00.00.00.00.01.0018.00.02.07.01	- Despesas de Exercícios Anteriores			2.000,00
9	10.301.1001	3.1.90.92.00.00.00.00.01.0041.00.02.04.00	- Despesas de Exercícios Anteriores			4.000,00
9	10.301.1001	3.1.90.94.00.00.00.00.01.0018.00.02.07.01	- Indenizações Restituições Trabalhistas			2.000,00
9	10.301.1001	3.1.90.94.00.00.00.00.01.0041.00.02.04.00	- Indenizações Restituições Trabalhistas			4.000,00
9	10.301.1001	3.1.91.13.00.00.00.00.01.0018.00.02.07.01	- Contribuições Patronais			725.000,00
9	10.301.1001	3.1.91.13.00.00.00.00.01.0041.00.02.04.00	- Contribuições Patronais			115.000,00
9	10.301.1001	3.3.90.14.00.00.00.00.01.0041.00.02.04.00	- Diárias - Civil			30.000,00
9	10.301.1001	3.3.90.14.00.00.00.00.01.0018.00.02.07.01	- Diárias - Civil			10.000,00
9	10.301.1001	3.3.90.30.00.00.00.00.01.0041.00.02.04.00	- Material de Consumo			1.072.000,00
9	10.301.1001	3.3.90.30.00.00.00.00.01.0018.00.02.07.01	- Material de Consumo			40.000,00
9	10.301.1001	3.3.90.30.00.00.00.00.01.0046.00.02.04.00	- Material de Consumo			20.000,00
9	10.301.1001	3.3.90.32.00.00.00.00.01.0018.00.02.07.01	- Material, Bem ou Serviço p/ Distribuição Gratuita			20.000,00
9	10.301.1001	3.3.90.32.00.00.00.00.01.0041.00.02.04.00	- Material, Bem ou Serviço p/ Distribuição Gratuita			10.000,00
9	10.301.1001	3.3.90.34.00.00.00.00.01.0041.00.02.04.00	- Outras Desp. Pessoal Decor. Cont. Terceirização			7.000,00
9	10.301.1001	3.3.90.34.00.00.00.00.01.0018.00.02.07.01	- Outras Desp. Pessoal Decor. Cont. Terceirização			5.000,00
9	10.301.1001	3.3.90.36.00.00.00.00.01.0041.00.02.04.00	- Outros Serviços de Terceiros - Pessoa Física			160.000,00
9	10.301.1001	3.3.90.36.00.00.00.00.01.0018.00.02.07.01	- Outros Serviços de Terceiros - Pessoa Física			120.000,00



assinado por: idUser 83

PORTAL DA TRANSPARENCIA

http://ciouid.it-solucoes.inf.br/transparenciaMunicipal/download/54-20220201140958.pdf

Estado de Pernambuco
NICÍPIO DE BOM CONSELHO

ORÇAMENTÁRIA ANUAL 2020

Relatório de Detalhamento da Despesa - QDD (Consolidado)

Despesa	Funcional	Dotação	Educação	Pessoal	Saúde	Valor
Órgão: 14.00 - ENTIDADES SUPERVISIONADAS						79.907.500,00
Unidade: 14.03 - FMS - FUNDO MUNICIPAL DE SAÚDE						25.969.500,00
Proj/Ativ.: 2.306 - MANUTENÇÃO DAS AÇÕES DE ATENÇÃO BÁSICA A SAÚDE						
Localizador: Padrão						
9	10.301.1001	3.3.90.39.00.00.00.00.01.0018.00.02.07.01	Não	Não	Sim	230.000,00
9	10.301.1001	3.3.90.39.00.00.00.00.01.0041.00.02.04.00	Não	Não	Sim	600.000,00
9	10.301.1001	3.3.90.47.00.00.00.00.01.0018.00.02.07.01	Não	Não	Sim	2.000,00
9	10.301.1001	3.3.90.47.00.00.00.00.01.0041.00.02.04.00	Não	Não	Sim	10.000,00
9	10.301.1001	3.3.90.48.00.00.00.00.01.0018.00.02.07.01	Não	Não	Sim	25.000,00
9	10.301.1001	3.3.90.92.00.00.00.00.01.0018.00.02.07.01	Não	Não	Sim	2.000,00
9	10.301.1001	3.3.90.92.00.00.00.00.01.0041.00.02.04.00	Não	Não	Sim	10.000,00
9	10.301.1001	3.3.93.39.00.00.00.00.01.0018.00.02.07.01	Não	Não	Sim	2.000,00
9	10.301.1001	3.3.93.39.00.00.00.00.01.0041.00.02.04.00	Não	Não	Sim	2.000,00
Total:						7.899.000,00
Proj/Ativ.: 2.314 - MANUTENÇÃO DAS AÇÕES DE ASSISTÊNCIA HOSPITALAR E AMBULATORIAL DE MÉDIA E ALTA COMPLEXIDADE						
Localizador: Padrão						
18	10.302.1002	3.1.90.04.00.00.00.00.01.0018.00.02.07.01	Não	Sim	Sim	200.000,00
18	10.302.1002	3.1.90.04.00.00.00.00.01.0042.00.02.04.00	Não	Sim	Sim	70.000,00
18	10.302.1002	3.1.90.11.00.00.00.00.01.0042.00.02.04.00	Não	Sim	Sim	300.000,00
18	10.302.1002	3.1.90.11.00.00.00.00.01.0018.00.02.07.01	Não	Sim	Sim	500.000,00
18	10.302.1002	3.1.90.13.00.00.00.00.01.0018.00.02.07.01	Não	Sim	Sim	5.000,00
18	10.302.1002	3.1.90.13.00.00.00.00.01.0042.00.02.04.00	Não	Sim	Sim	70.000,00
18	10.302.1002	3.1.90.16.00.00.00.00.01.0042.00.02.04.00	Não	Sim	Sim	3.000,00
18	10.302.1002	3.1.90.16.00.00.00.00.01.0018.00.02.07.01	Não	Sim	Sim	3.000,00
18	10.302.1002	3.1.90.92.00.00.00.00.01.0018.00.02.07.01	Não	Sim	Sim	1.000,00
18	10.302.1002	3.1.90.94.00.00.00.00.01.0042.00.02.04.00	Não	Sim	Sim	3.000,00
18	10.302.1002	3.1.90.94.00.00.00.00.01.0018.00.02.07.01	Não	Sim	Sim	1.000,00
18	10.302.1002	3.1.90.96.00.00.00.00.01.0042.00.02.04.00	Não	Sim	Sim	3.000,00
18	10.302.1002	3.1.90.96.00.00.00.00.01.0018.00.02.07.01	Não	Sim	Sim	1.000,00
18	10.302.1002	3.1.91.13.00.00.00.00.01.0042.00.02.04.00	Não	Sim	Sim	50.000,00
18	10.302.1002	3.1.91.13.00.00.00.00.01.0018.00.02.07.01	Não	Sim	Sim	200.000,00
18	10.302.1002	3.3.90.14.00.00.00.00.01.0018.00.02.07.01	Não	Não	Sim	50.000,00
18	10.302.1002	3.3.90.14.00.00.00.00.01.0042.00.02.04.00	Não	Não	Sim	10.000,00



assinado por: idUser 83

PORTAL DA TRANSPARENCIA

http://cicouid.it-solucoes.inf.br/transparenciaMunicipal/download/54-20220201140958.pdf

Estado de Pernambuco
NICÍPIO DE BOM CONSELHO

ORÇAMENTÁRIA ANUAL 2020

Quadro de Detalhamento da Despesa - QDD (Consolidado)

Despesa	Funcional	Dotação	Educação	Pessoal	Saúde	Valor
Órgão: 14.00 - ENTIDADES SUPERVISIONADAS						79.907.500,00
Unidade: 14.03 - FMS - FUNDO MUNICIPAL DE SAÚDE						25.969.500,00
Proj./Ativ.: 2.314 - MANUTENÇÃO DAS AÇÕES DE ASSISTÊNCIA HOSPITALAR E AMBULATORIAL DE MÉDIA E ALTA COMPLEXIDADE			Localizador: Padrão			
18	10.302.1002	3.3.90.30.00.00.00.00.01.0018.00.02.07.01 - Material de Consumo	Não	Não	Sim	75.000,00
18	10.302.1002	3.3.90.30.00.00.00.00.01.0042.00.02.04.00 - Material de Consumo	Não	Não	Sim	1.150.000,00
18	10.302.1002	3.3.90.32.00.00.00.00.01.0042.00.02.04.00 - Material, Bem ou Serviço p/ Distribuição Gratuita	Não	Não	Sim	20.000,00
18	10.302.1002	3.3.90.32.00.00.00.00.01.0018.00.02.07.01 - Material, Bem ou Serviço p/ Distribuição Gratuita	Não	Não	Sim	20.000,00
18	10.302.1002	3.3.90.34.00.00.00.00.01.0018.00.02.07.01 - Outras Desp. Pessoal Decor. Cont. Terceirização	Não	Não	Sim	5.000,00
18	10.302.1002	3.3.90.34.00.00.00.00.01.0042.00.02.04.00 - Outras Desp. Pessoal Decor. Cont. Terceirização	Não	Não	Sim	5.000,00
18	10.302.1002	3.3.90.36.00.00.00.00.01.0018.00.02.07.01 - Outros Serviços de Terceiros - Pessoa Física	Não	Não	Sim	10.000,00
18	10.302.1002	3.3.90.36.00.00.00.00.01.0042.00.02.04.00 - Outros Serviços de Terceiros - Pessoa Física	Não	Não	Sim	70.000,00
18	10.302.1002	3.3.90.37.00.00.00.00.01.0042.00.02.04.00 - Locação de Mão-de-obra	Não	Não	Sim	3.000,00
18	10.302.1002	3.3.90.37.00.00.00.00.01.0018.00.02.07.01 - Locação de Mão-de-obra	Não	Não	Sim	3.000,00
18	10.302.1002	3.3.90.39.00.00.00.00.01.0042.00.02.04.00 - Outros Serviços de Terceiros - Pessoa Jurídica	Não	Não	Sim	750.000,00
18	10.302.1002	3.3.90.39.00.00.00.00.01.0018.00.02.07.01 - Outros Serviços de Terceiros - Pessoa Jurídica	Não	Não	Sim	1.600.000,00
18	10.302.1002	3.3.90.47.00.00.00.00.01.0018.00.02.07.01 - Obrigações Tributárias e Contributivas	Não	Não	Sim	10.000,00
18	10.302.1002	3.3.90.48.00.00.00.00.01.0042.00.02.04.00 - Outros Auxílios Financeiros a Pessoas Físicas	Não	Não	Sim	5.000,00
18	10.302.1002	3.3.90.48.00.00.00.00.01.0018.00.02.07.01 - Outros Auxílios Financeiros a Pessoas Físicas	Não	Não	Sim	3.000,00
18	10.302.1002	3.3.90.92.00.00.00.00.01.0018.00.02.07.01 - Despesas de Exercícios Anteriores	Não	Não	Sim	3.000,00
18	10.302.1002	3.3.93.39.00.00.00.00.01.0018.00.02.07.01 - Outros Serviços de Terceiros - Pessoa Jurídica	Não	Não	Sim	1.000,00
Total:						5.203.000,00
Proj./Ativ.: 2.315 - GESTÃO DO HOSPITAL MONSENHOR ALFREDO DÂMASO - SUS DE PORTAS ABERTAS 24H			Localizador: Padrão			
41	10.302.1009	3.1.90.04.00.00.00.00.01.0018.00.02.07.01 - Contratação por Tempo Determinado	Não	Sim	Sim	30.000,00
41	10.302.1009	3.1.90.04.00.00.00.00.01.0042.00.02.04.00 - Contratação por Tempo Determinado	Não	Sim	Sim	80.000,00
41	10.302.1009	3.1.90.11.00.00.00.00.01.0042.00.02.04.00 - Vencimentos e Vantagens Fixas - Pessoal Civil	Não	Sim	Sim	150.000,00
41	10.302.1009	3.1.90.11.00.00.00.00.01.0018.00.02.07.01 - Vencimentos e Vantagens Fixas - Pessoal Civil	Não	Sim	Sim	1.600.000,00
41	10.302.1009	3.1.90.13.00.00.00.00.01.0042.00.02.04.00 - Obrigações Patronais	Não	Sim	Sim	25.000,00
41	10.302.1009	3.1.90.13.00.00.00.00.01.0018.00.02.07.01 - Obrigações Patronais	Não	Sim	Sim	20.000,00
41	10.302.1009	3.1.90.16.00.00.00.00.01.0042.00.02.04.00 - Outras Despesas Variáveis - Pessoal Civil	Não	Sim	Sim	2.000,00
41	10.302.1009	3.1.90.16.00.00.00.00.01.0018.00.02.07.01 - Outras Despesas Variáveis - Pessoal Civil	Não	Sim	Sim	2.000,00
41	10.302.1009	3.1.91.13.00.00.00.00.01.0042.00.02.04.00 - Contribuições Patronais	Não	Sim	Sim	15.000,00





assinado por: idUser 83

PORTAL DA TRANSPARENCIA

http://cicouid.it-solucoes.inf.br/transparenciaMunicipal/download/54-20220201140958.pdf

ado de Pernambuco
NICÍPIO DE BOM CONSELHO

ORÇAMENTÁRIA ANUAL 2020

dro de Detalhamento da Despesa - QDD (Consolidado)

Despesa	Funcional	Dotação	Educação	Pessoal	Saúde	Valor
Órgão: 14.00 - ENTIDADES SUPERVISIONADAS						79.907.500,00
Unidade: 14.03 - FMS - FUNDO MUNICIPAL DE SAÚDE						25.969.500,00
Proj/Ativ.: 2.315 - GESTÃO DO HOSPITAL MONSENHOR ALFREDO DÁMASO - SUS DE PORTAS ABERTAS 24H						Localizador: Padrão
41	10.302.1009	3.1.91.13.00.00.00.00.01.0018.00.02.07.01 - Contribuições Patronais	Não	Sim	Sim	20.000,00
41	10.302.1009	3.3.90.14.00.00.00.00.01.0042.00.02.04.00 - Diárias - Civil	Não	Não	Sim	10.000,00
41	10.302.1009	3.3.90.14.00.00.00.00.01.0018.00.02.07.01 - Diárias - Civil	Não	Não	Sim	10.000,00
41	10.302.1009	3.3.90.30.00.00.00.00.01.0042.00.02.04.00 - Material de Consumo	Não	Não	Sim	830.000,00
41	10.302.1009	3.3.90.30.00.00.00.00.01.0018.00.02.07.01 - Material de Consumo	Não	Não	Sim	25.000,00
41	10.302.1009	3.3.90.34.00.00.00.00.01.0018.00.02.07.01 - Outras Desp. Pessoal Decor. Cort. Terceirização	Não	Não	Sim	50.000,00
41	10.302.1009	3.3.90.34.00.00.00.00.01.0042.00.02.04.00 - Outras Desp. Pessoal Decor. Cort. Terceirização	Não	Não	Sim	80.000,00
41	10.302.1009	3.3.90.36.00.00.00.00.01.0018.00.02.07.01 - Outros Serviços de Terceiros - Pessoa Física	Não	Não	Sim	10.000,00
41	10.302.1009	3.3.90.36.00.00.00.00.01.0042.00.02.04.00 - Outros Serviços de Terceiros - Pessoa Física	Não	Não	Sim	10.000,00
41	10.302.1009	3.3.90.37.00.00.00.00.01.0018.00.02.07.01 - Locação de Mão-de-obra	Não	Não	Sim	2.000,00
41	10.302.1009	3.3.90.37.00.00.00.00.01.0042.00.02.04.00 - Locação de Mão-de-obra	Não	Não	Sim	2.000,00
41	10.302.1009	3.3.90.39.00.00.00.00.01.0018.00.02.07.01 - Outros Serviços de Terceiros - Pessoa Jurídica	Não	Não	Sim	400.000,00
41	10.302.1009	3.3.90.39.00.00.00.00.01.0042.00.02.04.00 - Outros Serviços de Terceiros - Pessoa Jurídica	Não	Não	Sim	120.000,00
41	10.302.1009	3.3.90.47.00.00.00.00.01.0018.00.02.07.01 - Obrigações Tributárias e Contributivas	Não	Não	Sim	10.000,00
41	10.302.1009	3.3.90.48.00.00.00.00.01.0018.00.02.07.01 - Outros Auxílios Financeiros a Pessoas Físicas	Não	Não	Sim	2.000,00
41	10.302.1009	3.3.90.48.00.00.00.00.01.0042.00.02.04.00 - Outros Auxílios Financeiros a Pessoas Físicas	Não	Não	Sim	5.000,00
41	10.302.1009	3.3.90.92.00.00.00.00.01.0018.00.02.07.01 - Despesas de Exercícios Anteriores	Não	Não	Sim	2.000,00
Total:						3.512.000,00
Proj/Ativ.: 2.317 - MANUTENÇÃO DA ASSISTÊNCIA FARMACÊUTICA BÁSICA						Localizador: Padrão
20	10.303.1003	3.1.90.04.00.00.00.00.01.0018.00.02.07.01 - Contratação por Tempo Determinado	Não	Sim	Sim	10.000,00
20	10.303.1003	3.1.90.04.00.00.00.00.01.0043.00.02.04.00 - Contratação por Tempo Determinado	Não	Sim	Sim	5.000,00
20	10.303.1003	3.1.90.11.00.00.00.00.01.0043.00.02.04.00 - Vencimentos e Vantagens Fixas - Pessoal Civil	Não	Sim	Sim	15.000,00
20	10.303.1003	3.1.90.11.00.00.00.00.01.0018.00.02.07.01 - Vencimentos e Vantagens Fixas - Pessoal Civil	Não	Sim	Sim	20.000,00
20	10.303.1003	3.1.90.13.00.00.00.00.01.0018.00.02.07.01 - Obrigações Patronais	Não	Sim	Sim	5.000,00
20	10.303.1003	3.1.90.13.00.00.00.00.01.0043.00.02.04.00 - Obrigações Patronais	Não	Sim	Sim	5.000,00
20	10.303.1003	3.1.90.94.00.00.00.00.01.0018.00.02.07.01 - Indenizações Restituições Trabalhistas	Não	Sim	Sim	1.000,00
20	10.303.1003	3.1.90.94.00.00.00.00.01.0043.00.02.04.00 - Indenizações Restituições Trabalhistas	Não	Sim	Sim	3.000,00
20	10.303.1003	3.1.90.96.00.00.00.00.01.0018.00.02.07.01 - Ressarcimento de Despesas de Pessoal Requisitado	Não	Sim	Sim	1.000,00



Estado de Pernambuco
NICÍPIO DE BOM CONSELHO

ORÇAMENTÁRIA ANUAL 2020

Orçamento de Detalhamento da Despesa - QDD (Consolidado)

PORTAL DA TRANSPARENCIA
<http://ciouid.it-solucoes.inf.br/transparenciaMunicipal/download/54-20220201140958.pdf>
 assinado por: idUser 83

Despesa	Funcional	Dotação	Educação	Pessoal	Saúde	Valor
Órgão: 14.00 - ENTIDADES SUPERVISIONADAS						79.907.500,00
Unidade: 14.03 - FMS - FUNDO MUNICIPAL DE SAÚDE						25.969.500,00
Proj/Ativ.: 2.317 - MANUTENÇÃO DA ASSISTÊNCIA FARMACÉUTICA BÁSICA						Localizador: Padrão
20	10.303.1003	3.1.90.96.00.00.00.00.01.0043.00.02.04.00 - Ressarcimento de Despesas de Pessoal Requisitado	Não	Sim	Sim	3.000,00
20	10.303.1003	3.1.91.13.00.00.00.00.01.0018.00.02.07.01 - Contribuições Patronais	Não	Sim	Sim	5.000,00
20	10.303.1003	3.1.91.13.00.00.00.00.01.0043.00.02.04.00 - Contribuições Patronais	Não	Sim	Sim	4.000,00
20	10.303.1003	3.3.90.30.00.00.00.00.01.0018.00.02.07.01 - Material de Consumo	Não	Não	Sim	20.000,00
20	10.303.1003	3.3.90.30.00.00.00.00.01.0043.00.02.04.00 - Material de Consumo	Não	Não	Sim	60.000,00
20	10.303.1003	3.3.90.32.00.00.00.00.01.0043.00.02.04.00 - Material, Bem ou Serviço p/ Distribuição Gratuita	Não	Não	Sim	450.000,00
20	10.303.1003	3.3.90.32.00.00.00.00.01.0018.00.02.07.01 - Material, Bem ou Serviço p/ Distribuição Gratuita	Não	Não	Sim	150.000,00
20	10.303.1003	3.3.90.36.00.00.00.00.01.0018.00.02.07.01 - Outros Serviços de Terceiros - Pessoa Física	Não	Não	Sim	20.000,00
20	10.303.1003	3.3.90.36.00.00.00.00.01.0043.00.02.04.00 - Outros Serviços de Terceiros - Pessoa Física	Não	Não	Sim	10.000,00
20	10.303.1003	3.3.90.39.00.00.00.00.01.0018.00.02.07.01 - Outros Serviços de Terceiros - Pessoa Jurídica	Não	Não	Sim	20.000,00
20	10.303.1003	3.3.90.39.00.00.00.00.01.0043.00.02.04.00 - Outros Serviços de Terceiros - Pessoa Jurídica	Não	Não	Sim	10.000,00
20	10.303.1003	3.3.90.47.00.00.00.00.01.0018.00.02.07.01 - Obrigações Tributárias e Contributivas	Não	Não	Sim	1.000,00
20	10.303.1003	3.3.90.47.00.00.00.00.01.0043.00.02.04.00 - Obrigações Tributárias e Contributivas	Não	Não	Sim	4.000,00
20	10.303.1003	3.3.93.30.00.00.00.00.01.0043.00.02.04.00 - Material de Consumo	Não	Não	Sim	1.000,00
20	10.303.1003	3.3.93.30.00.00.00.00.01.0018.00.02.07.01 - Material de Consumo	Não	Não	Sim	1.000,00
Total:						824.000,00
Proj/Ativ.: 2.318 - MANUTENÇÃO DAS AÇÕES DE VIGILÂNCIA SANITÁRIA						Localizador: Padrão
23	10.304.1004	3.1.90.04.00.00.00.00.01.0018.00.02.07.01 - Contratação por Tempo Determinado	Não	Sim	Sim	5.000,00
23	10.304.1004	3.1.90.04.00.00.00.00.01.0044.00.02.04.00 - Contratação por Tempo Determinado	Não	Sim	Sim	5.000,00
23	10.304.1004	3.1.90.11.00.00.00.00.01.0018.00.02.07.01 - Vencimentos e Vantagens Fixas - Pessoal Civil	Não	Sim	Sim	110.000,00
23	10.304.1004	3.1.90.11.00.00.00.00.01.0044.00.02.04.00 - Vencimentos e Vantagens Fixas - Pessoal Civil	Não	Sim	Sim	20.000,00
23	10.304.1004	3.1.90.13.00.00.00.00.01.0018.00.02.07.01 - Obrigações Patronais	Não	Sim	Sim	10.000,00
23	10.304.1004	3.1.90.13.00.00.00.00.01.0044.00.02.04.00 - Obrigações Patronais	Não	Sim	Sim	5.000,00
23	10.304.1004	3.1.90.16.00.00.00.00.01.0018.00.02.07.01 - Outras Despesas Variáveis - Pessoal Civil	Não	Sim	Sim	2.000,00
23	10.304.1004	3.1.90.16.00.00.00.00.01.0044.00.02.04.00 - Outras Despesas Variáveis - Pessoal Civil	Não	Sim	Sim	2.000,00
23	10.304.1004	3.1.90.92.00.00.00.00.01.0018.00.02.07.01 - Despesas de Exercícios Anteriores	Não	Sim	Sim	2.000,00
23	10.304.1004	3.1.90.92.00.00.00.00.01.0044.00.02.04.00 - Despesas de Exercícios Anteriores	Não	Sim	Sim	2.000,00
23	10.304.1004	3.1.90.94.00.00.00.00.01.0044.00.02.04.00 - Indenizações Restituições Trabalhistas	Não	Sim	Sim	3.000,00





assinado por: idUser 83

PORTAL DA TRANSPARENCIA

http://ciouid.it-solucoes.inf.br/transparenciaMunicipal/download/54-2022020170958.pdf

Estado de Pernambuco
MUNICÍPIO DE BOM CONSELHO

ORÇAMENTÁRIA ANUAL 2020

Quadro de Detalhamento da Despesa - QDD (Consolidado)

Despesa	Funcional	Dotação	Educação	Pessoal	Saúde	Valor	
Órgão: 14.00 - ENTIDADES SUPERVISIONADAS						79.907.500,00	
Unidade: 14.03 - FMS - FUNDO MUNICIPAL DE SAÚDE						25.969.500,00	
Proj.Ativ.: 2.318 - MANUTENÇÃO DAS AÇÕES DE VIGILÂNCIA SANITÁRIA							
						Localizador: Padrão	
23	10.304.1004	3.1.90.94.00.00.00.00.01.0018.00.02.07.01	- Indenizações Restituições Trabalhistas	Não	Sim	Sim	1.000,00
23	10.304.1004	3.1.90.96.00.00.00.00.01.0044.00.02.04.00	- Ressarcimento de Despesas de Pessoal Requisitado	Não	Sim	Sim	2.000,00
23	10.304.1004	3.1.90.96.00.00.00.00.01.0018.00.02.07.01	- Ressarcimento de Despesas de Pessoal Requisitado	Não	Sim	Sim	1.000,00
23	10.304.1004	3.1.91.13.00.00.00.00.01.0044.00.02.04.00	- Contribuições Patronais	Não	Sim	Sim	5.000,00
23	10.304.1004	3.1.91.13.00.00.00.00.01.0018.00.02.07.01	- Contribuições Patronais	Não	Sim	Sim	5.000,00
23	10.304.1004	3.3.90.14.00.00.00.00.01.0018.00.02.07.01	- Diárias - Civil	Não	Não	Sim	10.000,00
23	10.304.1004	3.3.90.14.00.00.00.00.01.0044.00.02.04.00	- Diárias - Civil	Não	Não	Sim	10.000,00
23	10.304.1004	3.3.90.30.00.00.00.00.01.0044.00.02.04.00	- Material de Consumo	Não	Não	Sim	60.000,00
23	10.304.1004	3.3.90.30.00.00.00.00.01.0018.00.02.07.01	- Material de Consumo	Não	Não	Sim	20.000,00
23	10.304.1004	3.3.90.34.00.00.00.00.01.0018.00.02.07.01	- Outras Desp. Pessoal Decor. Cont. Terceirização	Não	Não	Sim	2.000,00
23	10.304.1004	3.3.90.34.00.00.00.00.01.0044.00.02.04.00	- Outras Desp. Pessoal Decor. Cont. Terceirização	Não	Não	Sim	2.000,00
23	10.304.1004	3.3.90.36.00.00.00.00.01.0044.00.02.04.00	- Outros Serviços de Terceiros - Pessoa Física	Não	Não	Sim	50.000,00
23	10.304.1004	3.3.90.36.00.00.00.00.01.0018.00.02.07.01	- Outros Serviços de Terceiros - Pessoa Física	Não	Não	Sim	5.000,00
23	10.304.1004	3.3.90.37.00.00.00.00.01.0044.00.02.04.00	- Locação de Mão-de-obra	Não	Não	Sim	5.000,00
23	10.304.1004	3.3.90.37.00.00.00.00.01.0018.00.02.07.01	- Locação de Mão-de-obra	Não	Não	Sim	5.000,00
23	10.304.1004	3.3.90.39.00.00.00.00.01.0044.00.02.04.00	- Outros Serviços de Terceiros - Pessoa Jurídica	Não	Não	Sim	5.000,00
23	10.304.1004	3.3.90.39.00.00.00.00.01.0018.00.02.07.01	- Outros Serviços de Terceiros - Pessoa Jurídica	Não	Não	Sim	2.000,00
23	10.304.1004	3.3.90.47.00.00.00.00.01.0018.00.02.07.01	- Obrigações Tributárias e Contributivas	Não	Não	Sim	1.000,00
23	10.304.1004	3.3.90.47.00.00.00.00.01.0044.00.02.04.00	- Obrigações Tributárias e Contributivas	Não	Não	Sim	4.000,00
23	10.304.1004	3.3.90.92.00.00.00.00.01.0018.00.02.07.01	- Despesas de Exercícios Anteriores	Não	Não	Sim	5.000,00
23	10.304.1004	3.3.90.92.00.00.00.00.01.0044.00.02.04.00	- Despesas de Exercícios Anteriores	Não	Não	Sim	1.000,00
Total:						367.000,00	
Proj.Ativ.: 2.319 - MANUTENÇÃO DAS AÇÕES DE VIGILÂNCIA EPIDEMIOLÓGICA E AMBIENTAL							
						Localizador: Padrão	
26	10.305.1004	3.1.90.04.00.00.00.00.01.0018.00.02.07.01	- Contratação por Tempo Determinado	Não	Sim	Sim	6.000,00
26	10.305.1004	3.1.90.04.00.00.00.00.01.0044.00.02.04.00	- Contratação por Tempo Determinado	Não	Sim	Sim	5.000,00
26	10.305.1004	3.1.90.11.00.00.00.00.01.0018.00.02.07.01	- Vencimentos e Vantagens Fixas - Pessoal Civil	Não	Sim	Sim	300.000,00
26	10.305.1004	3.1.90.11.00.00.00.00.01.0044.00.02.04.00	- Vencimentos e Vantagens Fixas - Pessoal Civil	Não	Sim	Sim	200.000,00
26	10.305.1004	3.1.90.13.00.00.00.00.01.0044.00.02.04.00	- Obrigações Patronais	Não	Sim	Sim	20.000,00



Estado de Pernambuco
NICÍPIO DE BOM CONSELHO

ORÇAMENTÁRIA ANUAL 2020

Orçamento de Detalhamento da Despesa - QDD (Consolidado)

PORTAL DA TRANSPARENCIA
<http://ciouid.it-solucoes.inf.br/transparenciaMunicipal/download/54-2022020170958.pdf>
 assinado por: idUser 83

Despesa	Funcional	Dotação	Educação	Pessoal	Saúde	Valor
Órgão: 14.00 - ENTIDADES SUPERVISIONADAS						79.907.500,00
Unidade: 14.03 - FMS - FUNDO MUNICIPAL DE SAÚDE						25.969.500,00
Proj./Ativ.: 2.319 - MANUTENÇÃO DAS AÇÕES DE VIGILÂNCIA EPIDEMIOLÓGICA E AMBIENTAL						
			Localizador:	Padrão		
26	10.305.1004	3.1.90.13.00.00.00.00.01.0018.00.02.07.01	Não	Sim	Sim	25.000,00
26	10.305.1004	3.1.90.16.00.00.00.00.01.0018.00.02.07.01	Não	Sim	Sim	5.000,00
26	10.305.1004	3.1.90.16.00.00.00.00.01.0044.00.02.04.00	Não	Sim	Sim	2.500,00
26	10.305.1004	3.1.90.92.00.00.00.00.01.0018.00.02.07.01	Não	Sim	Sim	2.000,00
26	10.305.1004	3.1.90.92.00.00.00.00.01.0044.00.02.04.00	Não	Sim	Sim	2.000,00
26	10.305.1004	3.1.90.94.00.00.00.00.01.0044.00.02.04.00	Não	Sim	Sim	1.000,00
26	10.305.1004	3.1.90.94.00.00.00.00.01.0018.00.02.07.01	Não	Sim	Sim	1.000,00
26	10.305.1004	3.1.90.96.00.00.00.00.01.0044.00.02.04.00	Não	Sim	Sim	1.000,00
26	10.305.1004	3.1.90.96.00.00.00.00.01.0018.00.02.07.01	Não	Sim	Sim	1.000,00
26	10.305.1004	3.1.91.13.00.00.00.00.01.0044.00.02.04.00	Não	Sim	Sim	2.000,00
26	10.305.1004	3.1.91.13.00.00.00.00.01.0018.00.02.07.01	Não	Sim	Sim	10.000,00
26	10.305.1004	3.3.90.14.00.00.00.00.01.0044.00.02.04.00	Não	Não	Sim	18.000,00
26	10.305.1004	3.3.90.14.00.00.00.00.01.0018.00.02.07.01	Não	Não	Sim	10.000,00
26	10.305.1004	3.3.90.30.00.00.00.00.01.0018.00.02.07.01	Não	Não	Sim	20.000,00
26	10.305.1004	3.3.90.30.00.00.00.00.01.0044.00.02.04.00	Não	Não	Sim	195.000,00
26	10.305.1004	3.3.90.34.00.00.00.00.01.0018.00.02.07.01	Não	Não	Sim	2.000,00
26	10.305.1004	3.3.90.34.00.00.00.00.01.0044.00.02.04.00	Não	Não	Sim	2.000,00
26	10.305.1004	3.3.90.36.00.00.00.00.01.0044.00.02.04.00	Não	Não	Sim	70.000,00
26	10.305.1004	3.3.90.36.00.00.00.00.01.0018.00.02.07.01	Não	Não	Sim	10.000,00
26	10.305.1004	3.3.90.37.00.00.00.00.01.0044.00.02.04.00	Não	Não	Sim	5.000,00
26	10.305.1004	3.3.90.37.00.00.00.00.01.0018.00.02.07.01	Não	Não	Sim	10.000,00
26	10.305.1004	3.3.90.39.00.00.00.00.01.0044.00.02.04.00	Não	Não	Sim	45.000,00
26	10.305.1004	3.3.90.39.00.00.00.00.01.0018.00.02.07.01	Não	Não	Sim	10.000,00
26	10.305.1004	3.3.90.47.00.00.00.00.01.0044.00.02.04.00	Não	Não	Sim	2.500,00
26	10.305.1004	3.3.90.47.00.00.00.00.01.0018.00.02.07.01	Não	Não	Sim	5.000,00
26	10.305.1004	3.3.90.92.00.00.00.00.01.0044.00.02.04.00	Não	Não	Sim	2.000,00
26	10.305.1004	3.3.90.92.00.00.00.00.01.0018.00.02.07.01	Não	Não	Sim	2.000,00
Total:						992.000,00



assinado por: idUser 83

PORTAL DA TRANSPARENCIA

http://ciouid.it-solucoes.inf.br/transparenciaMunicipal/download/54-20220201140958.pdf

Estado de Pernambuco
NICÍPIO DE BOM CONSELHO

ORÇAMENTÁRIA ANUAL 2020

Relatório de Detalhamento da Despesa - QDD (Consolidado)

Despesa	Funcional	Dotação	Educação	Pessoal	Saúde	Valor
Órgão: 14.00 - ENTIDADES SUPERVISIONADAS						79.907.500,00
Unidade: 14.03 - FMS - FUNDO MUNICIPAL DE SAÚDE						25.969.500,00
Proj/Ativ.: 2.336 - MANUTENÇÃO DAS AÇÕES DO PROGRAMA DE ALIMENTAÇÃO E NUTRIÇÃO						Localizador: Padrão
27	10.306.1007	3.3.90.32.00.00.00.00.01.0018.00.02.07.01 - Material, Bem ou Serviço p/ Distribuição Gratuita	Não	Não	Sim	10.000,00
						Total: 10.000,00
Proj/Ativ.: 2.900 - MANUTENÇÃO DO SERVIÇO DE ATENDIMENTO MÓVEL DE URGÊNCIA (SAMU)						Localizador: Padrão
30	10.302.1002	3.1.90.04.00.00.00.00.01.0018.00.02.07.01 - Contratação por Tempo Determinado	Não	Sim	Sim	40.000,00
30	10.302.1002	3.1.90.04.00.00.00.00.01.0042.00.02.04.00 - Contratação por Tempo Determinado	Não	Sim	Sim	100.000,00
30	10.302.1002	3.1.90.11.00.00.00.00.01.0042.00.02.04.00 - Vencimentos e Vantagens Fixas - Pessoal Civil	Não	Sim	Sim	25.000,00
30	10.302.1002	3.1.90.11.00.00.00.00.01.0018.00.02.07.01 - Vencimentos e Vantagens Fixas - Pessoal Civil	Não	Sim	Sim	5.000,00
30	10.302.1002	3.1.90.13.00.00.00.00.01.0042.00.02.04.00 - Obrigações Patronais	Não	Sim	Sim	30.000,00
30	10.302.1002	3.1.90.13.00.00.00.00.01.0018.00.02.07.01 - Obrigações Patronais	Não	Sim	Sim	15.000,00
30	10.302.1002	3.1.90.94.00.00.00.00.01.0018.00.02.07.01 - Indenizações Restituições Trabalhistas	Não	Sim	Sim	1.000,00
30	10.302.1002	3.1.90.94.00.00.00.00.01.0042.00.02.04.00 - Indenizações Restituições Trabalhistas	Não	Sim	Sim	3.000,00
30	10.302.1002	3.1.90.96.00.00.00.00.01.0042.00.02.04.00 - Ressarcimento de Despesas de Pessoal Requisitado	Não	Sim	Sim	3.000,00
30	10.302.1002	3.1.90.96.00.00.00.00.01.0018.00.02.07.01 - Ressarcimento de Despesas de Pessoal Requisitado	Não	Sim	Sim	1.000,00
30	10.302.1002	3.1.91.13.00.00.00.00.01.0042.00.02.04.00 - Contribuições Patronais	Não	Sim	Sim	10.000,00
30	10.302.1002	3.1.91.13.00.00.00.00.01.0018.00.02.07.01 - Contribuições Patronais	Não	Sim	Sim	10.000,00
30	10.302.1002	3.3.90.14.00.00.00.00.01.0042.00.02.04.00 - Diárias - Civil	Não	Não	Sim	2.000,00
30	10.302.1002	3.3.90.14.00.00.00.00.01.0018.00.02.07.01 - Diárias - Civil	Não	Não	Sim	2.000,00
30	10.302.1002	3.3.90.30.00.00.00.00.01.0018.00.02.07.01 - Material de Consumo	Não	Não	Sim	2.000,00
30	10.302.1002	3.3.90.30.00.00.00.00.01.0042.00.02.04.00 - Material de Consumo	Não	Não	Sim	10.000,00
30	10.302.1002	3.3.90.38.00.00.00.00.01.0018.00.02.07.01 - Outros Serviços de Terceiros - Pessoa Física	Não	Não	Sim	1.000,00
30	10.302.1002	3.3.90.36.00.00.00.00.01.0042.00.02.04.00 - Outros Serviços de Terceiros - Pessoa Física	Não	Não	Sim	5.000,00
30	10.302.1002	3.3.90.39.00.00.00.00.01.0018.00.02.07.01 - Outros Serviços de Terceiros - Pessoa Jurídica	Não	Não	Sim	2.000,00
30	10.302.1002	3.3.90.39.00.00.00.00.01.0042.00.02.04.00 - Outros Serviços de Terceiros - Pessoa Jurídica	Não	Não	Sim	30.000,00
						Total: 297.000,00
Proj/Ativ.: 2.911 - MANUTENÇÃO DO PROGRAMA DE SAÚDE BUCAL						Localizador: Padrão
10	10.301.1001	3.1.90.04.00.00.00.00.01.0041.00.02.04.00 - Contratação por Tempo Determinado	Não	Sim	Sim	30.000,00
10	10.301.1001	3.1.90.04.00.00.00.00.01.0018.00.02.07.01 - Contratação por Tempo Determinado	Não	Sim	Sim	30.000,00
10	10.301.1001	3.1.90.11.00.00.00.00.01.0041.00.02.04.00 - Vencimentos e Vantagens Fixas - Pessoal Civil	Não	Sim	Sim	230.000,00





assinado por: idUser 83

PORTAL DA TRANSPARENCIA
<http://ciouid.it-solucoes.inf.br/transparenciaMunicipal/download/54-2022020170958.pdf>

Estado de Pernambuco
MUNICÍPIO DE BOM CONSELHO

ORÇAMENTÁRIA ANUAL 2020

Quadro de Detalhamento da Despesa - QDD (Consolidado)

Despesa	Funcional	Dotação	Educação	Pessoal	Saúde	Valor
Órgão: 14.00 - ENTIDADES SUPERVISIONADAS						79.907.500,00
Unidade: 14.03 - FMS - FUNDO MUNICIPAL DE SAÚDE						25.969.500,00
Proj./Ativ.: 2.911 - MANUTENÇÃO DO PROGRAMA DE SAÚDE BUCAL						Localizador: Padrão
10	10.301.1001	3.1.90.11.00.00.00.00.00.01.0018.00.02.07.01 - Vencimentos e Vantagens Fixas - Pessoal Civil	Não	Sim	Sim	80.000,00
10	10.301.1001	3.1.90.13.00.00.00.00.00.01.0041.00.02.04.00 - Obrigações Patronais	Não	Sim	Sim	40.000,00
10	10.301.1001	3.1.90.13.00.00.00.00.00.01.0018.00.02.07.01 - Obrigações Patronais	Não	Sim	Sim	20.000,00
10	10.301.1001	3.1.90.94.00.00.00.00.00.01.0041.00.02.04.00 - Indenizações Restituições Trabalhistas	Não	Sim	Sim	3.000,00
10	10.301.1001	3.1.90.94.00.00.00.00.00.01.0018.00.02.07.01 - Indenizações Restituições Trabalhistas	Não	Sim	Sim	1.000,00
10	10.301.1001	3.1.90.96.00.00.00.00.00.01.0041.00.02.04.00 - Ressarcimento de Despesas de Pessoal Requisitado	Não	Sim	Sim	3.000,00
10	10.301.1001	3.1.90.96.00.00.00.00.00.01.0018.00.02.07.01 - Ressarcimento de Despesas de Pessoal Requisitado	Não	Sim	Sim	1.000,00
10	10.301.1001	3.1.91.13.00.00.00.00.00.01.0041.00.02.04.00 - Contribuições Patronais	Não	Sim	Sim	20.000,00
10	10.301.1001	3.1.91.13.00.00.00.00.00.01.0018.00.02.07.01 - Contribuições Patronais	Não	Sim	Sim	35.000,00
10	10.301.1001	3.3.90.14.00.00.00.00.00.01.0041.00.02.04.00 - Diárias - Civil	Não	Não	Sim	10.000,00
10	10.301.1001	3.3.90.14.00.00.00.00.00.01.0018.00.02.07.01 - Diárias - Civil	Não	Não	Sim	10.000,00
10	10.301.1001	3.3.90.30.00.00.00.00.00.01.0018.00.02.07.01 - Material de Consumo	Não	Não	Sim	15.000,00
10	10.301.1001	3.3.90.30.00.00.00.00.00.01.0041.00.02.04.00 - Material de Consumo	Não	Não	Sim	25.000,00
10	10.301.1001	3.3.90.32.00.00.00.00.00.01.0018.00.02.07.01 - Material, Bem ou Serviço p/ Distribuição Gratuita	Não	Não	Sim	10.000,00
10	10.301.1001	3.3.90.32.00.00.00.00.00.01.0041.00.02.04.00 - Material, Bem ou Serviço p/ Distribuição Gratuita	Não	Não	Sim	10.000,00
Total:						573.000,00
Proj./Ativ.: 2.912 - MANUTENÇÃO DO PROGRAMA DE TRATAMENTO DE SAÚDE FORA DO DOMICÍLIO - TFD						Localizador: Padrão
11	10.302.1002	3.3.90.30.00.00.00.00.00.01.0018.00.02.07.01 - Material de Consumo	Não	Não	Sim	2.000,00
11	10.302.1002	3.3.90.32.00.00.00.00.00.01.0018.00.02.07.01 - Material, Bem ou Serviço p/ Distribuição Gratuita	Não	Não	Sim	2.000,00
11	10.302.1002	3.3.90.36.00.00.00.00.00.01.0018.00.02.07.01 - Outros Serviços de Terceiros - Pessoa Física	Não	Não	Sim	1.000,00
11	10.302.1002	3.3.90.39.00.00.00.00.00.01.0018.00.02.07.01 - Outros Serviços de Terceiros - Pessoa Jurídica	Não	Não	Sim	50.000,00
11	10.302.1002	3.3.90.39.00.00.00.00.00.01.0042.00.02.04.00 - Outros Serviços de Terceiros - Pessoa Jurídica	Não	Não	Sim	20.000,00
11	10.302.1002	3.3.90.47.00.00.00.00.00.01.0018.00.02.07.01 - Obrigações Tributárias e Contributivas	Não	Não	Sim	2.000,00
11	10.302.1002	3.3.90.48.00.00.00.00.00.01.0042.00.02.04.00 - Outros Auxílios Financeiros a Pessoas Físicas	Não	Não	Sim	10.000,00
11	10.302.1002	3.3.90.48.00.00.00.00.00.01.0018.00.02.07.01 - Outros Auxílios Financeiros a Pessoas Físicas	Não	Não	Sim	10.000,00
Total:						97.000,00
Proj./Ativ.: 2.924 - MANUTENÇÃO DO CENTRO DE ATENÇÃO PSICOSSOCIAL (CAPS)						Localizador: Padrão
31	10.302.1002	3.1.90.04.00.00.00.00.00.01.0042.00.02.04.00 - Contratação por Tempo Determinado	Não	Sim	Sim	120.000,00





assinado por: idUser 83

PORTAL DA TRANSPARENCIA
<http://ciouid.it-solucoes.inf.br/transparenciaMunicipal/download/54-20220201140958.pdf>

Estado de Pernambuco
 MUNICÍPIO DE BOM CONSELHO

ORÇAMENTÁRIA ANUAL 2020

Relatório de Detalhamento da Despesa - QDD (Consolidado)

Despesa	Funcional	Dotação	Educação	Pessoal	Saúde	Valor	
Órgão: 14.00 - ENTIDADES SUPERVISIONADAS						79.907.500,00	
Unidade: 14.03 - FMS - FUNDO MUNICIPAL DE SAÚDE						25.969.500,00	
Proj./Ativ.: 2.924 - MANUTENÇÃO DO CENTRO DE ATENÇÃO PSICOSSOCIAL (CAPS)						Localizador: Padrão	
31	10.302.1002	3.1.90.04.00.00.00.00.01.0018.00.02.07.01	- Contratação por Tempo Determinado	Não	Sim	Sim	35.000,00
31	10.302.1002	3.1.90.11.00.00.00.00.01.0018.00.02.07.01	- Vencimentos e Vantagens Fixas - Pessoal Civil	Não	Sim	Sim	10.000,00
31	10.302.1002	3.1.90.11.00.00.00.00.01.0042.00.02.04.00	- Vencimentos e Vantagens Fixas - Pessoal Civil	Não	Sim	Sim	10.000,00
31	10.302.1002	3.1.90.13.00.00.00.00.01.0042.00.02.04.00	- Obrigações Patronais	Não	Sim	Sim	40.000,00
31	10.302.1002	3.1.90.13.00.00.00.00.01.0018.00.02.07.01	- Obrigações Patronais	Não	Sim	Sim	2.000,00
31	10.302.1002	3.1.90.94.00.00.00.00.01.0042.00.02.04.00	- Indenizações Restituições Trabalhistas	Não	Sim	Sim	3.000,00
31	10.302.1002	3.1.90.94.00.00.00.00.01.0018.00.02.07.01	- Indenizações Restituições Trabalhistas	Não	Sim	Sim	1.000,00
31	10.302.1002	3.1.90.96.00.00.00.00.01.0018.00.02.07.01	- Ressarcimento de Despesas de Pessoal Requisitado	Não	Sim	Sim	1.000,00
31	10.302.1002	3.1.90.96.00.00.00.00.01.0042.00.02.04.00	- Ressarcimento de Despesas de Pessoal Requisitado	Não	Sim	Sim	3.000,00
31	10.302.1002	3.1.91.13.00.00.00.00.01.0042.00.02.04.00	- Contribuições Patronais	Não	Sim	Sim	5.000,00
31	10.302.1002	3.1.91.13.00.00.00.00.01.0018.00.02.07.01	- Contribuições Patronais	Não	Sim	Sim	2.000,00
31	10.302.1002	3.3.90.14.00.00.00.00.01.0042.00.02.04.00	- Diárias - Civil	Não	Não	Sim	3.000,00
31	10.302.1002	3.3.90.14.00.00.00.00.01.0018.00.02.07.01	- Diárias - Civil	Não	Não	Sim	1.000,00
31	10.302.1002	3.3.90.30.00.00.00.00.01.0042.00.02.04.00	- Material de Consumo	Não	Não	Sim	303.000,00
31	10.302.1002	3.3.90.30.00.00.00.00.01.0018.00.02.07.01	- Material de Consumo	Não	Não	Sim	5.000,00
31	10.302.1002	3.3.90.32.00.00.00.00.01.0018.00.02.07.01	- Material, Bem ou Serviço p/ Distribuição Gratuita	Não	Não	Sim	5.000,00
31	10.302.1002	3.3.90.32.00.00.00.00.01.0042.00.02.04.00	- Material, Bem ou Serviço p/ Distribuição Gratuita	Não	Não	Sim	50.000,00
31	10.302.1002	3.3.90.36.00.00.00.00.01.0018.00.02.07.01	- Outros Serviços de Terceiros - Pessoa Física	Não	Não	Sim	1.000,00
31	10.302.1002	3.3.90.36.00.00.00.00.01.0042.00.02.04.00	- Outros Serviços de Terceiros - Pessoa Física	Não	Não	Sim	14.000,00
31	10.302.1002	3.3.90.39.00.00.00.00.01.0018.00.02.07.01	- Outros Serviços de Terceiros - Pessoa Jurídica	Não	Não	Sim	2.000,00
31	10.302.1002	3.3.90.39.00.00.00.00.01.0042.00.02.04.00	- Outros Serviços de Terceiros - Pessoa Jurídica	Não	Não	Sim	10.000,00
31	10.302.1002	3.3.90.47.00.00.00.00.01.0018.00.02.07.01	- Obrigações Tributárias e Contributivas	Não	Não	Sim	1.000,00
31	10.302.1002	3.3.90.47.00.00.00.00.01.0042.00.02.04.00	- Obrigações Tributárias e Contributivas	Não	Não	Sim	2.000,00
Total:						629.000,00	
Proj./Ativ.: 2.926 - PROMOÇÃO DE AÇÕES DE PREVENÇÃO DA SAÚDE DA MULHER						Localizador: Padrão	
12	10.301.1001	3.1.90.04.00.00.00.00.01.0018.00.02.07.01	- Contratação por Tempo Determinado	Não	Sim	Sim	5.000,00
12	10.301.1001	3.1.90.11.00.00.00.00.01.0018.00.02.07.01	- Vencimentos e Vantagens Fixas - Pessoal Civil	Não	Sim	Sim	5.000,00
12	10.301.1001	3.1.90.13.00.00.00.00.01.0018.00.02.07.01	- Obrigações Patronais	Não	Sim	Sim	1.000,00



assinado por: idUser 83

PORTAL DA TRANSPARENCIA

http://cloud-it-solucoes.inf.br/transparenciaMunicipal/download/54-20220201140958.pdf

Estado de Pernambuco
NICÍPIO DE BOM CONSELHO

ORÇAMENTARIA ANUAL 2020

Orçamento de Detalhamento da Despesa - QDD (Consolidado)

Despesa	Funcional	Dotação	Educação	Pessoal	Saúde	Valor
Órgão: 14.00 - ENTIDADES SUPERVISIONADAS						79.907.500,00
Unidade: 14.03 - FMS - FUNDO MUNICIPAL DE SAÚDE						25.969.500,00
Proj/Ativ.: 2.926 - PROMOÇÃO DE AÇÕES DE PREVENÇÃO DA SAÚDE DA MULHER						Localizador: Padrão
12	10.301.1001	3.1.90.94.00.00.00.00.01.0018.00.02.07.01	Não	Sim	Sim	1.000,00
12	10.301.1001	3.1.90.96.00.00.00.00.01.0018.00.02.07.01	Não	Sim	Sim	1.000,00
12	10.301.1001	3.1.91.13.00.00.00.00.01.0018.00.02.07.01	Não	Sim	Sim	1.000,00
12	10.301.1001	3.3.90.30.00.00.00.00.01.0018.00.02.07.01	Não	Não	Sim	5.000,00
12	10.301.1001	3.3.90.32.00.00.00.00.01.0018.00.02.07.01	Não	Não	Sim	5.000,00
12	10.301.1001	3.3.90.36.00.00.00.00.01.0018.00.02.07.01	Não	Não	Sim	5.000,00
12	10.301.1001	3.3.90.39.00.00.00.00.01.0018.00.02.07.01	Não	Não	Sim	5.000,00
12	10.301.1001	3.3.90.47.00.00.00.00.01.0018.00.02.07.01	Não	Não	Sim	1.000,00
Total:						35.000,00
Proj/Ativ.: 2.927 - PROMOÇÃO DE AÇÕES DE ATENDIMENTO A DOENÇAS CRÔNICAS						Localizador: Padrão
13	10.301.1001	3.1.90.04.00.00.00.00.01.0018.00.02.07.01	Não	Sim	Sim	5.000,00
13	10.301.1001	3.1.90.11.00.00.00.00.01.0018.00.02.07.01	Não	Sim	Sim	5.000,00
13	10.301.1001	3.1.90.13.00.00.00.00.01.0018.00.02.07.01	Não	Sim	Sim	1.000,00
13	10.301.1001	3.1.90.94.00.00.00.00.01.0018.00.02.07.01	Não	Sim	Sim	1.000,00
13	10.301.1001	3.1.90.96.00.00.00.00.01.0018.00.02.07.01	Não	Sim	Sim	1.000,00
13	10.301.1001	3.1.91.13.00.00.00.00.01.0018.00.02.07.01	Não	Sim	Sim	1.000,00
13	10.301.1001	3.3.90.30.00.00.00.00.01.0018.00.02.07.01	Não	Não	Sim	10.000,00
13	10.301.1001	3.3.90.32.00.00.00.00.01.0018.00.02.07.01	Não	Não	Sim	5.000,00
13	10.301.1001	3.3.90.36.00.00.00.00.01.0018.00.02.07.01	Não	Não	Sim	5.000,00
13	10.301.1001	3.3.90.39.00.00.00.00.01.0018.00.02.07.01	Não	Não	Sim	5.000,00
13	10.301.1001	3.3.90.47.00.00.00.00.01.0018.00.02.07.01	Não	Não	Sim	1.000,00
Total:						40.000,00
Proj/Ativ.: 2.928 - AÇÕES DE ATENDIMENTO A SAÚDE DO HOMEM						Localizador: Padrão
32	10.301.1001	3.1.90.04.00.00.00.00.01.0018.00.02.07.01	Não	Sim	Sim	5.000,00
32	10.301.1001	3.1.90.11.00.00.00.00.01.0018.00.02.07.01	Não	Sim	Sim	5.000,00
32	10.301.1001	3.1.90.13.00.00.00.00.01.0018.00.02.07.01	Não	Sim	Sim	1.000,00
32	10.301.1001	3.1.90.94.00.00.00.00.01.0018.00.02.07.01	Não	Sim	Sim	1.000,00
32	10.301.1001	3.1.90.96.00.00.00.00.01.0018.00.02.07.01	Não	Sim	Sim	1.000,00





Estado de Pernambuco
MUNICÍPIO DE BOM CONSELHO

ORÇAMENTÁRIA ANUAL 2020

Relatório de Detalhamento da Despesa - QDD (Consolidado)

Despesa	Funcional	Dotação	Educação	Pessoal	Saúde	Valor
Órgão: 14.00 - ENTIDADES SUPERVISIONADAS						79.907.500,00
Unidade: 14.04 - RPPS - FUNDO MUNICIPAL DE PREVIDÊNCIA						13.886.000,00
Proj./Ativ.: 2.941 - GESTÃO ADMINISTRATIVA DO RPPS						Localizador: Padrão
4	04.122.0901	3.3.90.47.00.00.00.00.01.0093.00.03.01.00 - Obrigações Tributárias e Contributivas	Não	Não	Não	10.000,00
4	04.122.0901	3.3.90.92.00.00.00.00.01.0093.00.03.01.00 - Despesas de Exercícios Anteriores	Não	Não	Não	10.000,00
						Total: 615.000,00
Proj./Ativ.: 9.999 - RESERVA DE CONTINGÊNCIA DO RPPS						Localizador: Padrão
8	99.997.0902	9.9.99.99.99.00.00.00.01.0091.00.03.01.00 - Reserva de CONTINGÊNCIA	Não	Não	Não	331.000,00
						Total: 331.000,00
Unidade: 14.05 - CODEAM - CONSÓRCIO - RATEIO						7.500,00
Proj./Ativ.: 2.051 - GESTÃO ADMINISTRATIVA DA ASSEMBLÉIA GERAL						Localizador: Padrão
94	04.122.0412	3.3.90.30.00.00.00.00.01.1303.00.00.00.00 - Material de Consumo	Não	Não	Não	100,00
94	04.122.0412	3.3.90.33.00.00.00.00.01.1303.00.00.00.00 - Passagens e Despesas com Locomoção	Não	Não	Não	100,00
94	04.122.0412	3.3.90.35.00.00.00.00.01.1303.00.00.00.00 - Serviços de Consultoria	Não	Não	Não	100,00
94	04.122.0412	3.3.90.36.00.00.00.00.01.1303.00.00.00.00 - Outros Serviços de Terceiros - Pessoa Física	Não	Não	Não	100,00
94	04.122.0412	3.3.90.39.00.00.00.00.01.1303.00.00.00.00 - Outros Serviços de Terceiros - Pessoa Jurídica	Não	Não	Não	100,00
94	04.122.0412	3.3.90.92.00.00.00.00.01.1303.00.00.00.00 - Despesas de Exercícios Anteriores	Não	Não	Não	100,00
94	04.122.0412	4.4.90.52.00.00.00.00.01.1304.00.00.00.00 - Equipamentos e Material Permanente	Não	Não	Não	100,00
						Total: 700,00
Proj./Ativ.: 2.052 - GESTÃO E MANUTENÇÃO DA DIRETORIA EXECUTIVA						Localizador: Padrão
98	04.130.0412	3.1.90.04.00.00.00.00.01.1301.00.00.00.00 - Contratação por Tempo Determinado	Não	Sim	Não	100,00
98	04.130.0412	3.1.90.11.00.00.00.00.01.1301.00.00.00.00 - Vencimentos e Vantagens Fixas - Pessoal Civil	Não	Sim	Não	100,00
98	04.130.0412	3.1.90.13.00.00.00.00.01.1301.00.00.00.00 - Obrigações Patronais	Não	Sim	Não	100,00
98	04.130.0412	3.1.90.92.00.00.00.00.01.1301.00.00.00.00 - Despesas de Exercícios Anteriores	Não	Sim	Não	100,00
98	04.130.0412	3.3.90.14.00.00.00.00.01.1303.00.00.00.00 - Diárias - Civil	Não	Não	Não	100,00
98	04.130.0412	3.3.90.30.00.00.00.00.01.1303.00.00.00.00 - Material de Consumo	Não	Não	Não	100,00
98	04.130.0412	3.3.90.33.00.00.00.00.01.1303.00.00.00.00 - Passagens e Despesas com Locomoção	Não	Não	Não	100,00
98	04.130.0412	3.3.90.36.00.00.00.00.01.1303.00.00.00.00 - Outros Serviços de Terceiros - Pessoa Física	Não	Não	Não	100,00
98	04.130.0412	3.3.90.39.00.00.00.00.01.1303.00.00.00.00 - Outros Serviços de Terceiros - Pessoa Jurídica	Não	Não	Não	100,00
98	04.130.0412	3.3.90.92.00.00.00.00.01.1303.00.00.00.00 - Despesas de Exercícios Anteriores	Não	Não	Não	100,00





Estado de Pernambuco
MUNICÍPIO DE BOM CONSELHO

ORÇAMENTÁRIA ANUAL 2020

Relatório de Detalhamento da Despesa - QDD (Consolidado)

Despesa	Funcional	Dotação	Educação	Pessoal	Saúde	Valor
Órgão: 14.00 - ENTIDADES SUPERVISIONADAS						79.907.500,00
Unidade: 14.03 - FMS - FUNDO MUNICIPAL DE SAÚDE						25.969.500,00
Proj/Ativ.: 2.928 - AÇÕES DE ATENDIMENTO A SAÚDE DO HOMEM						Localizador: Padrão
32	10.301.1001	3.1.91.13.00.00.00.00.00.01.0018.00.02.07.01 - Contribuições Patronais	Não	Sim	Sim	1.000,00
32	10.301.1001	3.3.90.30.00.00.00.00.00.01.0018.00.02.07.01 - Material de Consumo	Não	Não	Sim	5.000,00
32	10.301.1001	3.3.90.32.00.00.00.00.00.01.0018.00.02.07.01 - Material, Bem ou Serviço p/ Distribuição Gratuita	Não	Não	Sim	5.000,00
32	10.301.1001	3.3.90.36.00.00.00.00.00.01.0018.00.02.07.01 - Outros Serviços de Terceiros - Pessoa Física	Não	Não	Sim	5.000,00
32	10.301.1001	3.3.90.39.00.00.00.00.00.01.0018.00.02.07.01 - Outros Serviços de Terceiros - Pessoa Jurídica	Não	Não	Sim	5.000,00
32	10.301.1001	3.3.90.47.00.00.00.00.00.01.0018.00.02.07.01 - Obrigações Tributárias e Contributivas	Não	Não	Sim	1.000,00
						Total: 35.000,00
Proj/Ativ.: 2.929 - AÇÕES DE ATENDIMENTO A SAÚDE DO IDOSO						Localizador: Padrão
33	10.301.1001	3.1.90.04.00.00.00.00.00.01.0018.00.02.07.01 - Contratação por Tempo Determinado	Não	Sim	Sim	5.000,00
33	10.301.1001	3.1.90.11.00.00.00.00.00.01.0018.00.02.07.01 - Vencimentos e Vantagens Fixas - Pessoal Civil	Não	Sim	Sim	5.000,00
33	10.301.1001	3.1.90.13.00.00.00.00.00.01.0018.00.02.07.01 - Obrigações Patronais	Não	Sim	Sim	1.000,00
33	10.301.1001	3.1.90.94.00.00.00.00.00.01.0018.00.02.07.01 - Indenizações Restituições Trabalhistas	Não	Sim	Sim	1.000,00
33	10.301.1001	3.1.90.96.00.00.00.00.00.01.0018.00.02.07.01 - Ressarcimento de Despesas de Pessoal Requisitado	Não	Sim	Sim	1.000,00
33	10.301.1001	3.1.91.13.00.00.00.00.00.01.0018.00.02.07.01 - Contribuições Patronais	Não	Sim	Sim	1.000,00
33	10.301.1001	3.3.90.30.00.00.00.00.00.01.0018.00.02.07.01 - Material de Consumo	Não	Não	Sim	5.000,00
33	10.301.1001	3.3.90.32.00.00.00.00.00.01.0018.00.02.07.01 - Material, Bem ou Serviço p/ Distribuição Gratuita	Não	Não	Sim	5.000,00
33	10.301.1001	3.3.90.36.00.00.00.00.00.01.0018.00.02.07.01 - Outros Serviços de Terceiros - Pessoa Física	Não	Não	Sim	5.000,00
33	10.301.1001	3.3.90.39.00.00.00.00.00.01.0018.00.02.07.01 - Outros Serviços de Terceiros - Pessoa Jurídica	Não	Não	Sim	5.000,00
33	10.301.1001	3.3.90.47.00.00.00.00.00.01.0018.00.02.07.01 - Obrigações Tributárias e Contributivas	Não	Não	Sim	1.000,00
						Total: 35.000,00
Proj/Ativ.: 2.931 - AÇÕES DE ATENDIMENTO A SAÚDE DA CRIANÇA E ADOLESCENTE E PSE						Localizador: Padrão
14	10.301.1001	3.1.90.04.00.00.00.00.00.01.0018.00.02.07.01 - Contratação por Tempo Determinado	Não	Sim	Sim	5.000,00
14	10.301.1001	3.1.90.11.00.00.00.00.00.01.0018.00.02.07.01 - Vencimentos e Vantagens Fixas - Pessoal Civil	Não	Sim	Sim	5.000,00
14	10.301.1001	3.1.90.13.00.00.00.00.00.01.0018.00.02.07.01 - Obrigações Patronais	Não	Sim	Sim	1.000,00
14	10.301.1001	3.1.90.94.00.00.00.00.00.01.0018.00.02.07.01 - Indenizações Restituições Trabalhistas	Não	Sim	Sim	1.000,00
14	10.301.1001	3.1.90.96.00.00.00.00.00.01.0018.00.02.07.01 - Ressarcimento de Despesas de Pessoal Requisitado	Não	Sim	Sim	1.000,00
14	10.301.1001	3.1.91.13.00.00.00.00.00.01.0018.00.02.07.01 - Contribuições Patronais	Não	Sim	Sim	1.000,00
14	10.301.1001	3.3.90.30.00.00.00.00.00.01.0018.00.02.07.01 - Material de Consumo	Não	Não	Sim	5.000,00



assinado por: idUser 83

PORTAL DA TRANSPARENCIA
<http://ciouid.it-solucoes.inf.br/transparenciaMunicipal/download/54-20220201140958.pdf>

Estado de Pernambuco
NICÍPIO DE BOM CONSELHO

ORÇAMENTÁRIA ANUAL 2020

Orçamento de Detalhamento da Despesa - QDD (Consolidado)

Despesa	Funcional	Dotação	Educação	Pessoal	Saúde	Valor	
Órgão: 14.00 - ENTIDADES SUPERVISIONADAS						79.907.500,00	
Unidade: 14.03 - FMS - FUNDO MUNICIPAL DE SAÚDE						25.969.500,00	
Proj./Ativ.: 2.931 - AÇÕES DE ATENDIMENTO A SAÚDE DA CRIANÇA E ADOLESCENTE E PSE						Localizador: Padrão	
14	10.301.1001	3.3.90.32.00.00.00.00.01.0018.00.02.07.01	- Material, Bem ou Serviço p/ Distribuição Gratuita	Não	Não	Sim	5.000,00
14	10.301.1001	3.3.90.36.00.00.00.00.01.0018.00.02.07.01	- Outros Serviços de Terceiros - Pessoa Física	Não	Não	Sim	5.000,00
14	10.301.1001	3.3.90.39.00.00.00.00.01.0018.00.02.07.01	- Outros Serviços de Terceiros - Pessoa Jurídica	Não	Não	Sim	5.000,00
14	10.301.1001	3.3.90.47.00.00.00.00.01.0018.00.02.07.01	- Obrigações Tributárias e Contributivas	Não	Não	Sim	1.000,00
						Total:	35.000,00
Proj./Ativ.: 2.935 - REALIZAÇÃO DE CONVÊNIOS COM A BENFAM, IMIP E HOSPITAL DO CÂNCER E FUNDAÇÕES P/ ATEND. DA POPULAÇÃO						Localizador: Padrão	
15	10.302.1002	3.3.90.32.00.00.00.00.01.0018.00.02.07.01	- Material, Bem ou Serviço p/ Distribuição Gratuita	Não	Não	Sim	10.000,00
15	10.302.1002	3.3.90.36.00.00.00.00.01.0018.00.02.07.01	- Outros Serviços de Terceiros - Pessoa Física	Não	Não	Sim	10.000,00
15	10.302.1002	3.3.90.39.00.00.00.00.01.0018.00.02.07.01	- Outros Serviços de Terceiros - Pessoa Jurídica	Não	Não	Sim	50.000,00
15	10.302.1002	3.3.90.41.00.00.00.00.01.0018.00.02.07.01	- Contribuições	Não	Não	Sim	30.000,00
15	10.302.1002	3.3.90.47.00.00.00.00.01.0018.00.02.07.01	- Obrigações Tributárias e Contributivas	Não	Não	Sim	2.000,00
						Total:	102.000,00
Proj./Ativ.: 2.938 - AÇÕES DE ATENDIMENTO A PESSOA COM DEFICIÊNCIA						Localizador: Padrão	
34	10.301.1001	3.1.90.04.00.00.00.00.01.0018.00.02.07.01	- Contratação por Tempo Determinado	Não	Sim	Sim	5.000,00
34	10.301.1001	3.1.90.11.00.00.00.00.01.0018.00.02.07.01	- Vencimentos e Vantagens Fixas - Pessoal Civil	Não	Sim	Sim	5.000,00
34	10.301.1001	3.1.90.13.00.00.00.00.01.0018.00.02.07.01	- Obrigações Patronais	Não	Sim	Sim	1.000,00
34	10.301.1001	3.1.90.94.00.00.00.00.01.0018.00.02.07.01	- Indenizações Restituições Trabalhistas	Não	Sim	Sim	1.000,00
34	10.301.1001	3.1.90.96.00.00.00.00.01.0018.00.02.07.01	- Ressarcimento de Despesas de Pessoal Requisitado	Não	Sim	Sim	1.000,00
34	10.301.1001	3.1.91.13.00.00.00.00.01.0018.00.02.07.01	- Contribuições Patronais	Não	Sim	Sim	1.000,00
34	10.301.1001	3.3.90.30.00.00.00.00.01.0018.00.02.07.01	- Material de Consumo	Não	Não	Sim	5.000,00
34	10.301.1001	3.3.90.32.00.00.00.00.01.0018.00.02.07.01	- Material, Bem ou Serviço p/ Distribuição Gratuita	Não	Não	Sim	5.000,00
34	10.301.1001	3.3.90.36.00.00.00.00.01.0018.00.02.07.01	- Outros Serviços de Terceiros - Pessoa Física	Não	Não	Sim	5.000,00
34	10.301.1001	3.3.90.39.00.00.00.00.01.0018.00.02.07.01	- Outros Serviços de Terceiros - Pessoa Jurídica	Não	Não	Sim	5.000,00
34	10.301.1001	3.3.90.47.00.00.00.00.01.0018.00.02.07.01	- Obrigações Tributárias e Contributivas	Não	Não	Sim	1.000,00
						Total:	35.000,00
Proj./Ativ.: 2.939 - TETO MUNICIPAL MELHOR EM CASA						Localizador: Padrão	
37	10.302.1002	3.1.90.04.00.00.00.00.01.0042.00.02.04.00	- Contratação por Tempo Determinado	Não	Sim	Sim	70.000,00





assinado por: idUser 83

PORTAL DA TRANSPARENCIA
<http://ciouid.it-solucoes.inf.br/transparenciaMunicipal/download/54-20220201140958.pdf>

Estado de Pernambuco
MUNICÍPIO DE BOM CONSELHO

ORÇAMENTÁRIA ANUAL 2020

Quadro de Detalhamento da Despesa - QDD (Consolidado)

Despesa	Funcional	Dotação	Educação	Pessoal	Saúde	Valor	
Órgão: 14.00 - ENTIDADES SUPERVISIONADAS						79.907.500,00	
Unidade: 14.03 - FMS - FUNDO MUNICIPAL DE SAÚDE						25.969.500,00	
Proj./Ativ.: 2.939 - TETO MUNICIPAL MELHOR EM CASA						Localizador: Padrão	
37	10.302.1002	3.1.90.04.00.00.00.00.01.0018.00.02.07.01	- Contratação por Tempo Determinado	Não	Sim	Sim	8.000,00
37	10.302.1002	3.1.90.11.00.00.00.00.01.0042.00.02.04.00	- Vencimentos e Vantagens Fixas - Pessoal Civil	Não	Sim	Sim	120.000,00
37	10.302.1002	3.1.90.11.00.00.00.00.01.0018.00.02.07.01	- Vencimentos e Vantagens Fixas - Pessoal Civil	Não	Sim	Sim	25.000,00
37	10.302.1002	3.1.90.13.00.00.00.00.01.0018.00.02.07.01	- Obrigações Patronais	Não	Sim	Sim	3.000,00
37	10.302.1002	3.1.90.13.00.00.00.00.01.0042.00.02.04.00	- Obrigações Patronais	Não	Sim	Sim	27.000,00
37	10.302.1002	3.1.90.94.00.00.00.00.01.0042.00.02.04.00	- Indenizações Restituições Trabalhistas	Não	Sim	Sim	3.000,00
37	10.302.1002	3.1.90.94.00.00.00.00.01.0018.00.02.07.01	- Indenizações Restituições Trabalhistas	Não	Sim	Sim	1.000,00
37	10.302.1002	3.1.90.96.00.00.00.00.01.0042.00.02.04.00	- Ressarcimento de Despesas de Pessoal Requisitado	Não	Sim	Sim	3.000,00
37	10.302.1002	3.1.90.96.00.00.00.00.01.0018.00.02.07.01	- Ressarcimento de Despesas de Pessoal Requisitado	Não	Sim	Sim	1.000,00
37	10.302.1002	3.1.91.13.00.00.00.00.01.0018.00.02.07.01	- Contribuições Patronais	Não	Sim	Sim	5.000,00
37	10.302.1002	3.1.91.13.00.00.00.00.01.0042.00.02.04.00	- Contribuições Patronais	Não	Sim	Sim	45.000,00
37	10.302.1002	3.3.90.14.00.00.00.00.01.0042.00.02.04.00	- Diárias - Civil	Não	Não	Sim	5.000,00
37	10.302.1002	3.3.90.14.00.00.00.00.01.0018.00.02.07.01	- Diárias - Civil	Não	Não	Sim	1.000,00
37	10.302.1002	3.3.90.30.00.00.00.00.01.0042.00.02.04.00	- Material de Consumo	Não	Não	Sim	45.000,00
37	10.302.1002	3.3.90.30.00.00.00.00.01.0018.00.02.07.01	- Material de Consumo	Não	Não	Sim	5.000,00
37	10.302.1002	3.3.90.36.00.00.00.00.01.0042.00.02.04.00	- Outros Serviços de Terceiros - Pessoa Física	Não	Não	Sim	29.000,00
37	10.302.1002	3.3.90.36.00.00.00.00.01.0018.00.02.07.01	- Outros Serviços de Terceiros - Pessoa Física	Não	Não	Sim	4.000,00
37	10.302.1002	3.3.90.39.00.00.00.00.01.0042.00.02.04.00	- Outros Serviços de Terceiros - Pessoa Jurídica	Não	Não	Sim	20.000,00
37	10.302.1002	3.3.90.39.00.00.00.00.01.0018.00.02.07.01	- Outros Serviços de Terceiros - Pessoa Jurídica	Não	Não	Sim	10.000,00
37	10.302.1002	3.3.90.47.00.00.00.00.01.0018.00.02.07.01	- Obrigações Tributárias e Contributivas	Não	Não	Sim	1.000,00
37	10.302.1002	3.3.90.47.00.00.00.00.01.0042.00.02.04.00	- Obrigações Tributárias e Contributivas	Não	Não	Sim	9.000,00
37	10.302.1002	3.3.90.92.00.00.00.00.01.0018.00.02.07.01	- Despesas de Exercícios Anteriores	Não	Não	Sim	1.000,00
37	10.302.1002	3.3.90.92.00.00.00.00.01.0042.00.02.04.00	- Despesas de Exercícios Anteriores	Não	Não	Sim	9.000,00
Total:						450.000,00	
Proj./Ativ.: 2.940 - MANUTENÇÃO DA CASA DE APOIO						Localizador: Padrão	
39	10.122.1008	3.1.90.04.00.00.00.00.01.0018.00.02.07.01	- Contratação por Tempo Determinado	Não	Sim	Sim	9.000,00
39	10.122.1008	3.1.90.11.00.00.00.00.01.0018.00.02.07.01	- Vencimentos e Vantagens Fixas - Pessoal Civil	Não	Sim	Sim	15.000,00
39	10.122.1008	3.1.90.13.00.00.00.00.01.0018.00.02.07.01	- Obrigações Patronais	Não	Sim	Sim	8.000,00



Estado de Pernambuco
MUNICÍPIO DE BOM CONSELHO

ORÇAMENTÁRIA ANUAL 2020

Quadro de Detalhamento da Despesa - QDD (Consolidado)

Despesa	Funcional	Dotação	Educação	Pessoal	Saúde	Valor	
Órgão: 14.00 - ENTIDADES SUPERVISIONADAS						79.907.500,00	
Unidade: 14.03 - FMS - FUNDO MUNICIPAL DE SAÚDE						25.969.500,00	
Proj./Ativ.: 2.940 - MANUTENÇÃO DA CASA DE APOIO						Localizador: Padrão	
39	10.122.1008	3.1.90.94.00.00.00.00.01.0018.00.02.07.01	- Indenizações Restituições Trabalhistas	Não	Sim	Sim	1.000,00
39	10.122.1008	3.1.90.96.00.00.00.00.01.0018.00.02.07.01	- Ressarcimento de Despesas de Pessoal Requisitado	Não	Sim	Sim	1.000,00
39	10.122.1008	3.1.91.13.00.00.00.00.01.0018.00.02.07.01	- Contribuições Patronais	Não	Sim	Sim	2.000,00
39	10.122.1008	3.3.90.30.00.00.00.00.01.0018.00.02.07.01	- Material de Consumo	Não	Não	Sim	9.000,00
39	10.122.1008	3.3.90.36.00.00.00.00.01.0018.00.02.07.01	- Outros Serviços de Terceiros - Pessoa Física	Não	Não	Sim	34.000,00
39	10.122.1008	3.3.90.39.00.00.00.00.01.0018.00.02.07.01	- Outros Serviços de Terceiros - Pessoa Jurídica	Não	Não	Sim	20.000,00
39	10.122.1008	3.3.90.47.00.00.00.00.01.0018.00.02.07.01	- Obrigações Tributárias e Contributivas	Não	Não	Sim	2.000,00
39	10.122.1008	3.3.90.92.00.00.00.00.01.0018.00.02.07.01	- Despesas de Exercícios Anteriores	Não	Não	Sim	2.000,00
						Total:	103.000,00
Unidade: 14.04 - RPPS - FUNDO MUNICIPAL DE PREVIDÊNCIA						13.886.000,00	
Proj./Ativ.: 0.100 - INDENIZAÇÕES E RESTITUIÇÕES DO RPPS						Localizador: Padrão	
6	28.846.0902	3.1.90.93.00.00.00.00.01.0091.00.03.01.00	- Indenizações e Restituições	Não	Sim	Não	10.000,00
6	28.846.0902	3.3.90.93.00.00.00.00.01.0091.00.03.01.00	- Indenizações e Restituições	Não	Não	Não	10.000,00
						Total:	20.000,00
Proj./Ativ.: 0.101 - SENTENÇAS JUDICIAIS E PRECATÓRIOS						Localizador: Padrão	
7	28.843.0902	3.1.90.91.00.00.00.00.01.0091.00.03.01.00	- Sentenças Judiciais	Não	Sim	Não	100.000,00
7	28.843.0902	3.3.90.91.00.00.00.00.01.0091.00.03.01.00	- Sentenças Judiciais	Não	Não	Não	10.000,00
						Total:	110.000,00
Proj./Ativ.: 0.103 - COMPENSAÇÃO FINANCEIRA ENTRE REGIMES (RPPS/RGPS)						Localizador: Padrão	
10	28.843.0902	3.3.20.98.00.00.00.00.01.0091.00.03.01.00	- Compensação ao RGPS	Não	Não	Não	10.000,00
						Total:	10.000,00
Proj./Ativ.: 0.302 - AMORTIZAÇÃO DE DÍVIDAS PÚBLICAS						Localizador: Padrão	
9	28.843.0902	4.6.90.71.00.00.00.00.01.0093.00.03.01.00	- Principal da Dívida Contratual Resgatada	Não	Não	Não	10.000,00
						Total:	10.000,00
Proj./Ativ.: 1.600 - EXECUÇÃO DE OBRAS, AQUISIÇÃO DE IMÓVEIS, MÁQUINAS E EQUIPAMENTOS DIVERSOS						Localizador: Padrão	
1	04.122.0901	4.4.90.51.00.00.00.00.01.0093.00.03.01.00	- Obras e Instalações	Não	Não	Não	10.000,00
1	04.122.0901	4.4.90.52.00.00.00.00.01.0093.00.03.01.00	- Equipamentos e Material Permanente	Não	Não	Não	10.000,00



Estado de Pernambuco
MUNICÍPIO DE BOM CONSELHO

ORÇAMENTÁRIA ANUAL 2020

Relatório de Detalhamento da Despesa - QDD (Consolidado)

Despesa	Funcional	Dotação	Educação	Pessoal	Saúde	Valor
Órgão: 14.00 - ENTIDADES SUPERVISIONADAS						79.907.500,00
Unidade: 14.04 - RPPS - FUNDO MUNICIPAL DE PREVIDÊNCIA						13.886.000,00
Proj.Ativ.: 1.600 - EXECUÇÃO DE OBRAS, AQUISIÇÃO DE IMÓVEIS, MÁQUINAS E EQUIPAMENTOS DIVERSOS						Localizador: Padrão
1	04.122.0901	4.4.90.61.00.00.00.00.01.0093.00.03.01.00 - Aquisição de Imóveis	Não	Não	Não	10.000,00
						Total: 30.000,00
Proj.Ativ.: 2.501 - CAPACITAÇÃO, TREINAMENTO E QUALIFICAÇÃO DE AGENTES PÚBLICOS MUNICIPAIS DO RPPS, INCLUSIVE CONSELHEIR						Localizador: Padrão
2	04.122.0901	3.3.90.14.00.00.00.00.01.0093.00.03.01.00 - Diárias - Civil	Não	Não	Não	15.000,00
2	04.122.0901	3.3.90.30.00.00.00.00.01.0093.00.03.01.00 - Material de Consumo	Não	Não	Não	5.000,00
2	04.122.0901	3.3.90.33.00.00.00.00.01.0093.00.03.01.00 - Passagens e Despesas com Locomoção	Não	Não	Não	10.000,00
2	04.122.0901	3.3.90.36.00.00.00.00.01.0093.00.03.01.00 - Outros Serviços de Terceiros - Pessoa Física	Não	Não	Não	10.000,00
2	04.122.0901	3.3.90.39.00.00.00.00.01.0093.00.03.01.00 - Outros Serviços de Terceiros - Pessoa Jurídica	Não	Não	Não	10.000,00
						Total: 50.000,00
Proj.Ativ.: 2.503 - MANUTENÇÃO DAS ATIVIDADES PREVIDENCIÁRIAS						Localizador: Padrão
5	09.272.0902	3.1.90.01.00.00.00.00.01.0091.00.03.01.00 - Aposentadorias, Reserva Remunerada e Reformas	Não	Sim	Não	10.800.000,00
5	09.272.0902	3.1.90.03.00.00.00.00.01.0091.00.03.01.00 - Pensões	Não	Sim	Não	1.500.000,00
5	09.272.0902	3.1.90.05.00.00.00.00.01.0091.00.03.01.00 - Outros Benef.Previden.do servidor ou do militar	Não	Sim	Não	400.000,00
5	09.272.0902	3.1.90.92.00.00.00.00.01.0091.00.03.01.00 - Despesas de Exercícios Anteriores	Não	Sim	Não	10.000,00
						Total: 12.710.000,00
Proj.Ativ.: 2.941 - GESTÃO ADMINISTRATIVA DO RPPS						Localizador: Padrão
4	04.122.0901	3.1.90.04.00.00.00.00.01.0093.00.03.01.00 - Contratação por Tempo Determinado	Não	Sim	Não	10.000,00
4	04.122.0901	3.1.90.05.00.00.00.00.01.0093.00.03.01.00 - Outros Benef.Previden.do servidor ou do militar	Não	Sim	Não	10.000,00
4	04.122.0901	3.1.90.11.00.00.00.00.01.0093.00.03.01.00 - Vencimentos e Vantagens Fixas - Pessoal Civil	Não	Sim	Não	10.000,00
4	04.122.0901	3.1.90.13.00.00.00.00.01.0093.00.03.01.00 - Obrigações Patronais	Não	Sim	Não	10.000,00
4	04.122.0901	3.1.91.13.00.00.00.00.01.0093.00.03.01.00 - Contribuições Patronais	Não	Sim	Não	10.000,00
4	04.122.0901	3.3.90.14.00.00.00.00.01.0093.00.03.01.00 - Diárias - Civil	Não	Não	Não	30.000,00
4	04.122.0901	3.3.90.30.00.00.00.00.01.0093.00.03.01.00 - Material de Consumo	Não	Não	Não	20.000,00
4	04.122.0901	3.3.90.33.00.00.00.00.01.0093.00.03.01.00 - Passagens e Despesas com Locomoção	Não	Não	Não	25.000,00
4	04.122.0901	3.3.90.35.00.00.00.00.01.0093.00.03.01.00 - Serviços de Consultoria	Não	Não	Não	200.000,00
4	04.122.0901	3.3.90.36.00.00.00.00.01.0093.00.03.01.00 - Outros Serviços de Terceiros - Pessoa Física	Não	Não	Não	100.000,00
4	04.122.0901	3.3.90.39.00.00.00.00.01.0093.00.03.01.00 - Outros Serviços de Terceiros - Pessoa Jurídica	Não	Não	Não	170.000,00





Estado de Pernambuco
 MUNICÍPIO DE BOM CONSELHO

ORÇAMENTÁRIA ANUAL 2020

Fls. de Detalhamento da Despesa - QDD (Consolidado)

Despesa	Funcional	Dotação	Educação	Pessoal	Saúde	Valor
Órgão: 14.00 - ENTIDADES SUPERVISIONADAS						79.907.500,00
Unidade: 14.05 - CODEAM - CONSÓRCIO - RATEIO						7.500,00
Proj./Ativ.: 2.052 - GESTÃO E MANUTENÇÃO DA DIRETORIA EXECUTIVA						Localizador: Padrão
98	04.130.0412	4.4.90.51.00.00.00.00.01.1304.00.00.00.00	Não	Não	Não	100,00
98	04.130.0412	4.4.90.52.00.00.00.00.01.1304.00.00.00.00	Não	Não	Não	100,00
						Total: 1.200,00
Proj./Ativ.: 2.053 - GESTÃO E MANUTENÇÃO DA SECRETARIA EXECUTIVA						Localizador: Padrão
99	04.694.0412	3.1.90.04.00.00.00.00.01.1301.00.00.00.00	Não	Sim	Não	100,00
99	04.694.0412	3.1.90.11.00.00.00.00.01.1301.00.00.00.00	Não	Sim	Não	100,00
99	04.694.0412	3.3.90.14.00.00.00.00.01.1303.00.00.00.00	Não	Não	Não	100,00
99	04.694.0412	3.3.90.30.00.00.00.00.01.1303.00.00.00.00	Não	Não	Não	100,00
99	04.694.0412	3.3.90.33.00.00.00.00.01.1303.00.00.00.00	Não	Não	Não	100,00
99	04.694.0412	3.3.90.36.00.00.00.00.01.1303.00.00.00.00	Não	Não	Não	100,00
99	04.694.0412	3.3.90.39.00.00.00.00.01.1303.00.00.00.00	Não	Não	Não	100,00
99	04.694.0412	3.3.90.92.00.00.00.00.01.1303.00.00.00.00	Não	Não	Não	100,00
99	04.694.0412	4.4.90.52.00.00.00.00.01.1304.00.00.00.00	Não	Não	Não	100,00
						Total: 900,00
Proj./Ativ.: 2.054 - MANUTENÇÃO E GESTÃO DO NIS						Localizador: Padrão
95	04.122.0412	3.1.90.04.00.00.00.00.01.1301.00.00.00.00	Não	Sim	Não	100,00
95	04.122.0412	3.1.90.11.00.00.00.00.01.1301.00.00.00.00	Não	Sim	Não	100,00
95	04.122.0412	3.1.90.13.00.00.00.00.01.1301.00.00.00.00	Não	Sim	Não	100,00
95	04.122.0412	3.1.90.92.00.00.00.00.01.1301.00.00.00.00	Não	Sim	Não	100,00
95	04.122.0412	3.3.90.35.00.00.00.00.01.1303.00.00.00.00	Não	Não	Não	100,00
95	04.122.0412	3.3.90.36.00.00.00.00.01.1303.00.00.00.00	Não	Não	Não	100,00
95	04.122.0412	3.3.90.39.00.00.00.00.01.1303.00.00.00.00	Não	Não	Não	100,00
95	04.122.0412	3.3.90.92.00.00.00.00.01.1303.00.00.00.00	Não	Não	Não	100,00
96	04.122.0412	4.4.90.51.00.00.00.00.01.1304.00.00.00.00	Não	Não	Não	100,00
96	04.122.0412	4.4.90.52.00.00.00.00.01.1304.00.00.00.00	Não	Não	Não	100,00
						Total: 1.000,00



assinado por: idUser 83

PORTAL DA TRANSPARENCIA

http://cicouid.it-solucoes.inf.br/transparenciaMunicipal/download/54-20220201140958.pdf

Estado de Pernambuco
Município de BOM CONSELHO

ORÇAMENTÁRIA ANUAL 2020

Quadro de Detalhamento da Despesa - QDD (Consolidado)

Despesa	Funcional	Dotação	Educação	Pessoal	Saúde	Valor
Órgão: 14.00 - ENTIDADES SUPERVISIONADAS						79.907.500,00
Unidade: 14.05 - CODEAM - CONSÓRCIO - RATEIO						7.500,00
Proj./Ativ.: 2.055 - PROGRAMA DE AÇÕES CUIDADO EM SAÚDE DA MULHER						Localizador: Padrão
100	10.301.0412	3.3.90.14.00.00.00.00.00.01.1303.00.00.00.00 - Diárias - Civil	Não	Não	Não	100,00
100	10.301.0412	3.3.90.30.00.00.00.00.00.01.1303.00.00.00.00 - Material de Consumo	Não	Não	Não	100,00
100	10.301.0412	3.3.90.33.00.00.00.00.00.01.1303.00.00.00.00 - Passagens e Despesas com Locomoção	Não	Não	Não	100,00
100	10.301.0412	3.3.90.36.00.00.00.00.00.01.1303.00.00.00.00 - Outros Serviços de Terceiros - Pessoa Física	Não	Não	Não	100,00
100	10.301.0412	3.3.90.39.00.00.00.00.00.01.1303.00.00.00.00 - Outros Serviços de Terceiros - Pessoa Jurídica	Não	Não	Não	100,00
						Total: 500,00
Proj./Ativ.: 2.056 - GESTÃO, PROMOÇÃO E REALIZAÇÃO DE CONCURSOS PÚBLICOS						Localizador: Padrão
96	04.122.0412	3.1.90.04.00.00.00.00.00.01.1301.00.00.00.00 - Contratação por Tempo Determinado	Não	Sim	Não	100,00
96	04.122.0412	3.1.90.11.00.00.00.00.00.01.1301.00.00.00.00 - Vencimentos e Vantagens Fixas - Pessoal Civil	Não	Sim	Não	100,00
96	04.122.0412	3.1.90.13.00.00.00.00.00.01.1301.00.00.00.00 - Obrigações Patronais	Não	Sim	Não	100,00
98	04.122.0412	3.3.90.14.00.00.00.00.00.01.1303.00.00.00.00 - Diárias - Civil	Não	Não	Não	100,00
96	04.122.0412	3.3.90.30.00.00.00.00.00.01.1303.00.00.00.00 - Material de Consumo	Não	Não	Não	100,00
96	04.122.0412	3.3.90.33.00.00.00.00.00.01.1303.00.00.00.00 - Passagens e Despesas com Locomoção	Não	Não	Não	100,00
96	04.122.0412	3.3.90.35.00.00.00.00.00.01.1303.00.00.00.00 - Serviços de Consultoria	Não	Não	Não	100,00
96	04.122.0412	3.3.90.36.00.00.00.00.00.01.1303.00.00.00.00 - Outros Serviços de Terceiros - Pessoa Física	Não	Não	Não	100,00
96	04.122.0412	3.3.90.39.00.00.00.00.00.01.1303.00.00.00.00 - Outros Serviços de Terceiros - Pessoa Jurídica	Não	Não	Não	100,00
96	04.122.0412	3.3.90.92.00.00.00.00.00.01.1303.00.00.00.00 - Despesas de Exercícios Anteriores	Não	Não	Não	100,00
96	04.122.0412	4.4.90.52.00.00.00.00.00.01.1304.00.00.00.00 - Equipamentos e Material Permanente	Não	Não	Não	100,00
						Total: 1.100,00
Proj./Ativ.: 2.057 - GESTÃO, PROMOÇÃO E REALIZAÇÃO DE FÉRIAS						Localizador: Padrão
97	04.122.0412	3.1.90.04.00.00.00.00.00.01.1301.00.00.00.00 - Contratação por Tempo Determinado	Não	Sim	Não	100,00
97	04.122.0412	3.1.90.11.00.00.00.00.00.01.1301.00.00.00.00 - Vencimentos e Vantagens Fixas - Pessoal Civil	Não	Sim	Não	100,00
97	04.122.0412	3.1.90.13.00.00.00.00.00.01.1301.00.00.00.00 - Obrigações Patronais	Não	Sim	Não	100,00
97	04.122.0412	3.3.90.14.00.00.00.00.00.01.1303.00.00.00.00 - Diárias - Civil	Não	Não	Não	100,00
97	04.122.0412	3.3.90.30.00.00.00.00.00.01.1303.00.00.00.00 - Material de Consumo	Não	Não	Não	100,00
97	04.122.0412	3.3.90.33.00.00.00.00.00.01.1303.00.00.00.00 - Passagens e Despesas com Locomoção	Não	Não	Não	100,00
97	04.122.0412	3.3.90.35.00.00.00.00.00.01.1303.00.00.00.00 - Serviços de Consultoria	Não	Não	Não	100,00
97	04.122.0412	3.3.90.36.00.00.00.00.00.01.1303.00.00.00.00 - Outros Serviços de Terceiros - Pessoa Física	Não	Não	Não	100,00



Estado de Pernambuco
MUNICÍPIO DE BOM CONSELHO

ORÇAMENTÁRIA ANUAL 2020

Relatório de Detalhamento da Despesa - QDD (Consolidado)

Despesa	Funcional	Dotação	Educação	Pessoal	Saúde	Valor
Órgão: 14.00 - ENTIDADES SUPERVISIONADAS						79.907.500,00
Unidade: 14.05 - CODEAM - CONSÓRCIO - RATEIO						7.500,00
Proj./Ativ.: 2.057 - GESTÃO, PROMOÇÃO E REALIZAÇÃO DE FÉRIAS						Localizador: Padrão
97	04.122.0412	3.3.90.92.00.00.00.00.00.01.1303.00.00.00.00 - Despesas de Exercícios Anteriores	Não	Não	Não	100,00
97	04.122.0412	3.3.90.93.00.00.00.00.00.01.1303.00.00.00.00 - Indenizações e Restituições	Não	Não	Não	100,00
97	04.122.0412	4.4.90.52.00.00.00.00.00.01.1304.00.00.00.00 - Equipamentos e Material Permanente	Não	Não	Não	100,00
						Total: 1.100,00
Proj./Ativ.: 2.058 - MANUTENÇÃO E GESTÃO MACRO ADMINISTRATIVA						Localizador: Padrão
93	04.121.0412	3.1.90.04.00.00.00.00.00.01.1301.00.00.00.00 - Contratação por Tempo Determinado	Não	Sim	Não	100,00
93	04.121.0412	3.1.90.11.00.00.00.00.00.01.1301.00.00.00.00 - Vencimentos e Vantagens Fixas - Pessoal Civil	Não	Sim	Não	100,00
93	04.121.0412	3.1.90.13.00.00.00.00.00.01.1301.00.00.00.00 - Obrigações Patronais	Não	Sim	Não	100,00
93	04.121.0412	3.3.90.14.00.00.00.00.00.01.1303.00.00.00.00 - Diárias - Civil	Não	Não	Não	100,00
93	04.121.0412	3.3.90.30.00.00.00.00.00.01.1303.00.00.00.00 - Material de Consumo	Não	Não	Não	100,00
93	04.121.0412	3.3.90.33.00.00.00.00.00.01.1303.00.00.00.00 - Passagens e Despesas com Locomoção	Não	Não	Não	100,00
93	04.121.0412	3.3.90.36.00.00.00.00.00.01.1303.00.00.00.00 - Outros Serviços de Terceiros - Pessoa Física	Não	Não	Não	100,00
93	04.121.0412	3.3.90.39.00.00.00.00.00.01.1303.00.00.00.00 - Outros Serviços de Terceiros - Pessoa Jurídica	Não	Não	Não	100,00
93	04.121.0412	3.3.90.92.00.00.00.00.00.01.1303.00.00.00.00 - Despesas de Exercícios Anteriores	Não	Não	Não	100,00
93	04.121.0412	4.4.90.52.00.00.00.00.00.01.1304.00.00.00.00 - Equipamentos e Material Permanente	Não	Não	Não	100,00
						Total: 1.000,00
Unidade: 14.06 - FUNDEB						35.030.000,00
Proj./Ativ.: 1.783 - REEQUIPAMENTO DA EDUCAÇÃO ESPECIAL						Localizador: Padrão
28	12.367.1201	4.4.90.52.00.00.00.00.00.01.0006.00.01.02.03 - Equipamentos e Material Permanente	Sim	Não	Não	350.000,00
28	12.367.1201	4.4.90.52.00.00.00.00.00.01.0206.00.01.02.07 - Equipamentos e Material Permanente	Sim	Não	Não	50.000,00
						Total: 400.000,00
Proj./Ativ.: 1.784 - REEQUIPAMENTO DO ENSINO FUNDAMENTAL COM RECURSOS DO FUNDEB						Localizador: Padrão
21	12.361.1201	4.4.90.52.00.00.00.00.00.01.0206.00.01.02.07 - Equipamentos e Material Permanente	Sim	Não	Não	50.000,00
21	12.361.1201	4.4.90.52.00.00.00.00.00.01.0006.00.01.02.03 - Equipamentos e Material Permanente	Sim	Não	Não	450.000,00
						Total: 500.000,00
Proj./Ativ.: 1.787 - CONSTRUÇÃO, AMPLIAÇÃO E REESTRUTURAÇÃO DE UNIDADES PRÉ-ESCOLARES COM RECURSOS DO FUNDEB						Localizador: Padrão
24	12.365.1210	4.4.90.51.00.00.00.00.00.01.0006.00.01.02.04 - Obras e Instalações	Sim	Não	Não	300.000,00



Estado de Pernambuco
NICÍPIO DE BOM CONSELHO

ORÇAMENTÁRIA ANUAL 2020

Orçamento de Detalhamento da Despesa - QDD (Consolidado)

Despesa	Funcional	Dotação	Educação	Pessoal	Saúde	Valor
Órgão: 14.00 - ENTIDADES SUPERVISIONADAS						79.907.500,00
Unidade: 14.06 - FUNDEB						35.030.000,00
Proj./Ativ.: 1.787 - CONSTRUÇÃO, AMPLIAÇÃO E REESTRUTURAÇÃO DE UNIDADES PRÉ-ESCOLARES COM RECURSOS DO FUNDEB			Localizador: Padrão			
24	12.365.1210	4.4.90.51.00.00.00.00.01.0206.00.01.02.08 - Obras e Instalações	Sim	Não	Não	50.000,00
						Total: 350.000,00
Proj./Ativ.: 1.788 - REEQUIPAMENTO DA EDUCAÇÃO INFANTIL COM RECURSO DO FUNDEB			Localizador: Padrão			
25	12.365.1210	4.4.90.52.00.00.00.00.01.0006.00.01.02.04 - Equipamentos e Material Permanente	Sim	Não	Não	70.000,00
25	12.365.1210	4.4.90.52.00.00.00.00.01.0206.00.01.02.08 - Equipamentos e Material Permanente	Sim	Não	Não	20.000,00
						Total: 90.000,00
Proj./Ativ.: 2.185 - MANUTENÇÃO DO ENSINO FUNDAMENTAL COM RECURSOS DO FUNDEB (40%)			Localizador: Padrão			
22	12.361.1201	3.1.90.04.00.00.00.00.01.0006.00.01.02.03 - Contratação por Tempo Determinado	Sim	Sim	Não	1.000.000,00
22	12.361.1201	3.1.90.04.00.00.00.00.01.0206.00.01.02.07 - Contratação por Tempo Determinado	Sim	Sim	Não	100.000,00
22	12.361.1201	3.1.90.11.00.00.00.00.01.0006.00.01.02.03 - Vencimentos e Vantagens Fixas - Pessoal Civil	Sim	Sim	Não	1.800.000,00
22	12.361.1201	3.1.90.11.00.00.00.00.01.0206.00.01.02.07 - Vencimentos e Vantagens Fixas - Pessoal Civil	Sim	Sim	Não	151.000,00
22	12.361.1201	3.1.90.13.00.00.00.00.01.0006.00.01.02.03 - Obrigações Patronais	Sim	Sim	Não	300.000,00
22	12.361.1201	3.1.90.13.00.00.00.00.01.0206.00.01.02.07 - Obrigações Patronais	Sim	Sim	Não	85.000,00
22	12.361.1201	3.1.90.94.00.00.00.00.01.0006.00.01.02.03 - Indenizações Restituições Trabalhistas	Sim	Sim	Não	10.000,00
22	12.361.1201	3.1.90.96.00.00.00.00.01.0006.00.01.02.03 - Ressarcimento de Despesas de Pessoal Requisitado	Sim	Sim	Não	10.000,00
22	12.361.1201	3.1.91.13.00.00.00.00.01.0006.00.01.02.03 - Contribuições Patronais	Sim	Sim	Não	500.000,00
22	12.361.1201	3.1.91.13.00.00.00.00.01.0206.00.01.02.07 - Contribuições Patronais	Sim	Sim	Não	100.000,00
22	12.361.1201	3.3.90.14.00.00.00.00.01.0006.00.01.02.03 - Diárias - Civil	Sim	Não	Não	49.200,00
22	12.361.1201	3.3.90.14.00.00.00.00.01.0206.00.01.02.07 - Diárias - Civil	Sim	Não	Não	20.000,00
22	12.361.1201	3.3.90.30.00.00.00.00.01.0006.00.01.02.03 - Material de Consumo	Sim	Não	Não	1.700.000,00
22	12.361.1201	3.3.90.30.00.00.00.00.01.0206.00.01.02.07 - Material de Consumo	Sim	Não	Não	350.000,00
22	12.361.1201	3.3.90.32.00.00.00.00.01.0006.00.01.02.03 - Material, Bem ou Serviço p/ Distribuição Gratuita	Sim	Não	Não	70.000,00
22	12.361.1201	3.3.90.32.00.00.00.00.01.0206.00.01.02.07 - Material, Bem ou Serviço p/ Distribuição Gratuita	Sim	Não	Não	10.000,00
22	12.361.1201	3.3.90.36.00.00.00.00.01.0006.00.01.02.03 - Outros Serviços de Terceiros - Pessoa Física	Sim	Não	Não	250.000,00
22	12.361.1201	3.3.90.36.00.00.00.00.01.0206.00.01.02.07 - Outros Serviços de Terceiros - Pessoa Física	Sim	Não	Não	80.000,00
22	12.361.1201	3.3.90.39.00.00.00.00.01.0006.00.01.02.03 - Outros Serviços de Terceiros - Pessoa Jurídica	Sim	Não	Não	4.100.000,00
22	12.361.1201	3.3.90.39.00.00.00.00.01.0206.00.01.02.07 - Outros Serviços de Terceiros - Pessoa Jurídica	Sim	Não	Não	415.000,00
22	12.361.1201	3.3.90.47.00.00.00.00.01.0006.00.01.02.03 - Obrigações Tributárias e Contributivas	Sim	Não	Não	50.000,00





Estado de Pernambuco
MUNICÍPIO DE BOM CONSELHO

ORÇAMENTÁRIA ANUAL 2020

Relatório de Detalhamento da Despesa - QDD (Consolidado)

Despesa	Funcional	Dotação	Educação	Pessoal	Saúde	Valor
Órgão: 14.00 - ENTIDADES SUPERVISIONADAS						79.907.500,00
Unidade: 14.06 - FUNDEB						35.030.000,00
Proj.Ativ.: 2.185 - MANUTENÇÃO DO ENSINO FUNDAMENTAL COM RECURSOS DO FUNDEB (40%)						Localizador: Padrão
22	12.361.1201	3.3.90.47.00.00.00.00.01.0206.00.01.02.07	Sim	Não	Não	10.000,00
						Total: 11.160.200,00
Proj.Ativ.: 2.186 - MANUTENÇÃO DO ENSINO FUNDAMENTAL - FUNDEB 60%						Localizador: Padrão
23	12.361.1201	3.1.90.04.00.00.00.00.01.0005.00.01.02.01	Sim	Sim	Não	1.501.200,00
23	12.361.1201	3.1.90.04.00.00.00.00.01.0205.00.01.02.05	Sim	Sim	Não	200.000,00
23	12.361.1201	3.1.90.11.00.00.00.00.01.0005.00.01.02.01	Sim	Sim	Não	11.863.000,00
23	12.361.1201	3.1.90.11.00.00.00.00.01.0205.00.01.02.05	Sim	Sim	Não	450.000,00
23	12.361.1201	3.1.90.13.00.00.00.00.01.0205.00.01.02.05	Sim	Sim	Não	447.000,00
23	12.361.1201	3.1.90.13.00.00.00.00.01.0005.00.01.02.01	Sim	Sim	Não	300.000,00
23	12.361.1201	3.1.90.94.00.00.00.00.01.0005.00.01.02.01	Sim	Sim	Não	24.600,00
23	12.361.1201	3.1.90.94.00.00.00.00.01.0205.00.01.02.05	Sim	Sim	Não	2.000,00
23	12.361.1201	3.1.90.96.00.00.00.00.01.0005.00.01.02.01	Sim	Sim	Não	10.000,00
23	12.361.1201	3.1.90.96.00.00.00.00.01.0205.00.01.02.05	Sim	Sim	Não	2.000,00
23	12.361.1201	3.1.91.13.00.00.00.00.01.0005.00.01.02.01	Sim	Sim	Não	2.837.000,00
23	12.361.1201	3.1.91.13.00.00.00.00.01.0205.00.01.02.05	Sim	Sim	Não	1.100.000,00
						Total: 18.736.800,00
Proj.Ativ.: 2.789 - MANUTENÇÃO DA EDUCAÇÃO INFANTIL COM RECURSO DO FUNDEB (40%)						Localizador: Padrão
26	12.365.1210	3.1.90.04.00.00.00.00.01.0006.00.01.02.04	Sim	Sim	Não	130.000,00
26	12.365.1210	3.1.90.04.00.00.00.00.01.0206.00.01.02.08	Sim	Sim	Não	20.000,00
26	12.365.1210	3.1.90.11.00.00.00.00.01.0206.00.01.02.08	Sim	Sim	Não	10.000,00
26	12.365.1210	3.1.90.11.00.00.00.00.01.0006.00.01.02.04	Sim	Sim	Não	115.000,00
26	12.365.1210	3.1.90.13.00.00.00.00.01.0006.00.01.02.04	Sim	Sim	Não	40.000,00
26	12.365.1210	3.1.90.13.00.00.00.00.01.0206.00.01.02.08	Sim	Sim	Não	2.000,00
26	12.365.1210	3.1.90.94.00.00.00.00.01.0006.00.01.02.04	Sim	Sim	Não	10.000,00
26	12.365.1210	3.1.90.94.00.00.00.00.01.0206.00.01.02.08	Sim	Sim	Não	2.000,00
26	12.365.1210	3.1.90.96.00.00.00.00.01.0006.00.01.02.04	Sim	Sim	Não	5.000,00
26	12.365.1210	3.1.90.96.00.00.00.00.01.0206.00.01.02.08	Sim	Sim	Não	1.000,00
26	12.365.1210	3.1.91.13.00.00.00.00.01.0006.00.01.02.04	Sim	Sim	Não	40.000,00



assinado por: idUser 83

PORTAL DA TRANSPARENCIA
<http://ciudad-solucoes.inf.br/transparenciaMunicipal/download/54-202202001#0958.pdf>

Estado de Pernambuco
MUNICÍPIO DE BOM CONSELHO

ORÇAMENTARIA ANUAL 2020

Relatório de Detalhamento da Despesa - QDD (Consolidado)

Despesa	Funcional	Dotação	Educação	Pessoal	Saúde	Valor
Órgão: 14.00 - ENTIDADES SUPERVISIONADAS						79.907.500,00
Unidade: 14.06 - FUNDEB						35.030.000,00
Proj./Ativ.: 2.789 - MANUTENÇÃO DA EDUCAÇÃO INFANTIL COM RECURSO DO FUNDEB (40%)						Localizador: Padrão
26	12.365.1210	3.1.91.13.00.00.00.00.01.0206.00.01.02.08	Sim	Sim	Não	2.000,00
26	12.365.1210	3.3.90.14.00.00.00.00.01.0006.00.01.02.04	Sim	Não	Não	10.000,00
26	12.365.1210	3.3.90.14.00.00.00.00.01.0206.00.01.02.08	Sim	Não	Não	2.000,00
26	12.365.1210	3.3.90.30.00.00.00.00.01.0006.00.01.02.04	Sim	Não	Não	200.000,00
26	12.365.1210	3.3.90.30.00.00.00.00.01.0206.00.01.02.08	Sim	Não	Não	50.000,00
26	12.365.1210	3.3.90.32.00.00.00.00.01.0006.00.01.02.04	Sim	Não	Não	10.000,00
26	12.365.1210	3.3.90.32.00.00.00.00.01.0206.00.01.02.08	Sim	Não	Não	2.000,00
26	12.365.1210	3.3.90.36.00.00.00.00.01.0006.00.01.02.04	Sim	Não	Não	20.000,00
26	12.365.1210	3.3.90.36.00.00.00.00.01.0206.00.01.02.08	Sim	Não	Não	2.000,00
26	12.365.1210	3.3.90.39.00.00.00.00.01.0006.00.01.02.04	Sim	Não	Não	100.000,00
26	12.365.1210	3.3.90.39.00.00.00.00.01.0206.00.01.02.08	Sim	Não	Não	10.000,00
26	12.365.1210	3.3.90.47.00.00.00.00.01.0006.00.01.02.04	Sim	Não	Não	20.000,00
26	12.365.1210	3.3.90.47.00.00.00.00.01.0206.00.01.02.08	Sim	Não	Não	2.000,00
						Total: 805.000,00
Proj./Ativ.: 2.790 - MANUTENÇÃO DA EDUCAÇÃO INFANTIL COM RECURSO DO FUNDEB (60%)						Localizador: Padrão
27	12.365.1210	3.1.90.04.00.00.00.00.01.0005.00.01.02.02	Sim	Sim	Não	180.000,00
27	12.365.1210	3.1.90.04.00.00.00.00.01.0205.00.01.02.06	Sim	Sim	Não	100.000,00
27	12.365.1210	3.1.90.11.00.00.00.00.01.0205.00.01.02.06	Sim	Sim	Não	150.000,00
27	12.365.1210	3.1.90.11.00.00.00.00.01.0005.00.01.02.02	Sim	Sim	Não	1.800.000,00
27	12.365.1210	3.1.90.13.00.00.00.00.01.0205.00.01.02.06	Sim	Sim	Não	20.000,00
27	12.365.1210	3.1.90.13.00.00.00.00.01.0005.00.01.02.02	Sim	Sim	Não	90.000,00
27	12.365.1210	3.1.90.94.00.00.00.00.01.0005.00.01.02.02	Sim	Sim	Não	10.000,00
27	12.365.1210	3.1.90.94.00.00.00.00.01.0205.00.01.02.06	Sim	Sim	Não	2.000,00
27	12.365.1210	3.1.90.96.00.00.00.00.01.0005.00.01.02.02	Sim	Sim	Não	5.000,00
27	12.365.1210	3.1.90.96.00.00.00.00.01.0205.00.01.02.06	Sim	Sim	Não	1.000,00
27	12.365.1210	3.1.91.13.00.00.00.00.01.0205.00.01.02.06	Sim	Sim	Não	130.000,00
27	12.365.1210	3.1.91.13.00.00.00.00.01.0005.00.01.02.02	Sim	Sim	Não	500.000,00
						Total: 2.988.000,00





Estado de Pernambuco
NICÍPIO DE BOM CONSELHO

ORÇAMENTÁRIA ANUAL 2020

Relatório de Detalhamento da Despesa - QDD (Consolidado)

Despesa	Funcional	Dotação	Educação	Pessoal	Saúde	Valor
Órgão: 14.00 - ENTIDADES SUPERVISIONADAS						79.907.500,00
Unidade: 14.07 - CODEAM - CONSÓRCIO - PROGRAMA						7.500,00
Proj./Ativ.: 2.051 - GESTÃO ADMINISTRATIVA DA ASSEMBLÉIA GERAL						Localizador: Padrão
127	04.122.0412	3.3.90.30.00.00.00.00.00.01.1303.00.00.00.00 - Material de Consumo	Não	Não	Não	100,00
127	04.122.0412	3.3.90.33.00.00.00.00.00.01.1303.00.00.00.00 - Passagens e Despesas com Locomoção	Não	Não	Não	100,00
127	04.122.0412	3.3.90.35.00.00.00.00.00.01.1303.00.00.00.00 - Serviços de Consultoria	Não	Não	Não	100,00
127	04.122.0412	3.3.90.36.00.00.00.00.00.01.1303.00.00.00.00 - Outros Serviços de Terceiros - Pessoa Física	Não	Não	Não	100,00
127	04.122.0412	3.3.90.39.00.00.00.00.00.01.1303.00.00.00.00 - Outros Serviços de Terceiros - Pessoa Jurídica	Não	Não	Não	100,00
127	04.122.0412	3.3.90.92.00.00.00.00.00.01.1303.00.00.00.00 - Despesas de Exercícios Anteriores	Não	Não	Não	100,00
127	04.122.0412	4.4.90.52.00.00.00.00.00.01.1304.00.00.00.00 - Equipamentos e Material Permanente	Não	Não	Não	100,00
						Total: 700,00
Proj./Ativ.: 2.052 - GESTÃO E MANUTENÇÃO DA DIRETORIA EXECUTIVA						Localizador: Padrão
131	04.130.0412	3.1.90.04.00.00.00.00.00.01.1301.00.00.00.00 - Contratação por Tempo Determinado	Não	Sim	Não	100,00
131	04.130.0412	3.1.90.11.00.00.00.00.00.01.1301.00.00.00.00 - Vencimentos e Vantagens Fixas - Pessoal Civil	Não	Sim	Não	100,00
131	04.130.0412	3.1.90.13.00.00.00.00.00.01.1301.00.00.00.00 - Obrigações Patronais	Não	Sim	Não	100,00
131	04.130.0412	3.1.90.92.00.00.00.00.00.01.1301.00.00.00.00 - Despesas de Exercícios Anteriores	Não	Sim	Não	100,00
131	04.130.0412	3.3.90.14.00.00.00.00.00.01.1303.00.00.00.00 - Diárias - Civil	Não	Não	Não	100,00
131	04.130.0412	3.3.90.30.00.00.00.00.00.01.1303.00.00.00.00 - Material de Consumo	Não	Não	Não	100,00
131	04.130.0412	3.3.90.33.00.00.00.00.00.01.1303.00.00.00.00 - Passagens e Despesas com Locomoção	Não	Não	Não	100,00
131	04.130.0412	3.3.90.36.00.00.00.00.00.01.1303.00.00.00.00 - Outros Serviços de Terceiros - Pessoa Física	Não	Não	Não	100,00
131	04.130.0412	3.3.90.39.00.00.00.00.00.01.1303.00.00.00.00 - Outros Serviços de Terceiros - Pessoa Jurídica	Não	Não	Não	100,00
131	04.130.0412	3.3.90.92.00.00.00.00.00.01.1303.00.00.00.00 - Despesas de Exercícios Anteriores	Não	Não	Não	100,00
131	04.130.0412	4.4.90.51.00.00.00.00.00.01.1304.00.00.00.00 - Obras e Instalações	Não	Não	Não	100,00
131	04.130.0412	4.4.90.52.00.00.00.00.00.01.1304.00.00.00.00 - Equipamentos e Material Permanente	Não	Não	Não	100,00
						Total: 1.200,00
Proj./Ativ.: 2.053 - GESTÃO E MANUTENÇÃO DA SECRETARIA EXECUTIVA						Localizador: Padrão
132	04.694.0412	3.1.90.04.00.00.00.00.00.01.1301.00.00.00.00 - Contratação por Tempo Determinado	Não	Sim	Não	100,00
132	04.694.0412	3.1.90.11.00.00.00.00.00.01.1301.00.00.00.00 - Vencimentos e Vantagens Fixas - Pessoal Civil	Não	Sim	Não	100,00
132	04.694.0412	3.3.90.14.00.00.00.00.00.01.1303.00.00.00.00 - Diárias - Civil	Não	Não	Não	100,00
132	04.694.0412	3.3.90.30.00.00.00.00.00.01.1303.00.00.00.00 - Material de Consumo	Não	Não	Não	100,00
132	04.694.0412	3.3.90.33.00.00.00.00.00.01.1303.00.00.00.00 - Passagens e Despesas com Locomoção	Não	Não	Não	100,00



Estado de Pernambuco
 MUNICÍPIO DE BOM CONSELHO

ORÇAMENTARIA ANUAL 2020

Fluxo de Detalhamento da Despesa - QDD (Consolidado)

Despesa	Funcional	Dotação	Educação	Pessoal	Saúde	Valor
Órgão: 14.00 - ENTIDADES SUPERVISIONADAS						79.907.500,00
Unidade: 14.07 - CODEAM - CONSÓRCIO - PROGRAMA						7.500,00
Proj./Ativ.: 2.053 - GESTÃO E MANUTENÇÃO DA SECRETARIA EXECUTIVA						Localizador: Padrão
132	04.694.0412	3.3.90.36.00.00.00.00.00.01.1303.00.00.00.00	Não	Não	Não	100,00
132	04.694.0412	3.3.90.39.00.00.00.00.00.01.1303.00.00.00.00	Não	Não	Não	100,00
132	04.694.0412	3.3.90.92.00.00.00.00.00.01.1303.00.00.00.00	Não	Não	Não	100,00
132	04.694.0412	4.4.90.52.00.00.00.00.00.01.1304.00.00.00.00	Não	Não	Não	100,00
						Total: 900,00
Proj./Ativ.: 2.054 - MANUTENÇÃO E GESTÃO DO NIS						Localizador: Padrão
128	04.122.0412	3.1.90.04.00.00.00.00.00.01.1301.00.00.00.00	Não	Sim	Não	100,00
128	04.122.0412	3.1.90.11.00.00.00.00.00.01.1301.00.00.00.00	Não	Sim	Não	100,00
128	04.122.0412	3.1.90.13.00.00.00.00.00.01.1301.00.00.00.00	Não	Sim	Não	100,00
128	04.122.0412	3.1.90.92.00.00.00.00.00.01.1301.00.00.00.00	Não	Sim	Não	100,00
128	04.122.0412	3.3.90.35.00.00.00.00.00.01.1303.00.00.00.00	Não	Não	Não	100,00
128	04.122.0412	3.3.90.36.00.00.00.00.00.01.1303.00.00.00.00	Não	Não	Não	100,00
128	04.122.0412	3.3.90.39.00.00.00.00.00.01.1303.00.00.00.00	Não	Não	Não	100,00
128	04.122.0412	3.3.90.92.00.00.00.00.00.01.1303.00.00.00.00	Não	Não	Não	100,00
128	04.122.0412	4.4.90.51.00.00.00.00.00.01.1304.00.00.00.00	Não	Não	Não	100,00
128	04.122.0412	4.4.90.52.00.00.00.00.00.01.1304.00.00.00.00	Não	Não	Não	100,00
						Total: 1.000,00
Proj./Ativ.: 2.055 - PROGRAMA DE AÇÕES CUIDADO EM SAÚDE DA MULHER						Localizador: Padrão
133	10.301.0412	3.3.90.14.00.00.00.00.00.01.1303.00.00.00.00	Não	Não	Não	100,00
133	10.301.0412	3.3.90.30.00.00.00.00.00.01.1303.00.00.00.00	Não	Não	Não	100,00
133	10.301.0412	3.3.90.33.00.00.00.00.00.01.1303.00.00.00.00	Não	Não	Não	100,00
133	10.301.0412	3.3.90.36.00.00.00.00.00.01.1303.00.00.00.00	Não	Não	Não	100,00
133	10.301.0412	3.3.90.39.00.00.00.00.00.01.1303.00.00.00.00	Não	Não	Não	100,00
						Total: 500,00
Proj./Ativ.: 2.056 - GESTÃO, PROMOÇÃO E REALIZAÇÃO DE CONCURSOS PÚBLICOS						Localizador: Padrão
129	04.122.0412	3.1.90.04.00.00.00.00.00.01.1301.00.00.00.00	Não	Sim	Não	100,00
129	04.122.0412	3.1.90.11.00.00.00.00.00.01.1301.00.00.00.00	Não	Sim	Não	100,00





assinado por: idUser 83

PORTAL DA TRANSPARENCIA

http://ciouid.it-solucoes.inf.br/transparenciaMunicipal/download/54-202202011#0958.pdf

Estado de Pernambuco
NICÍPIO DE BOM CONSELHO

ORÇAMENTÁRIA ANUAL 2020

Orçamento de Detalhamento da Despesa - QDD (Consolidado)

Despesa	Funcional	Dotação	Educação	Pessoal	Saúde	Valor
Órgão: 14.00 - ENTIDADES SUPERVISIONADAS						79.907.500,00
Unidade: 14.07 - CODEAM - CONSÓRCIO - PROGRAMA						7.500,00
Proj/Ativ.: 2.056 - GESTÃO, PROMOÇÃO E REALIZAÇÃO DE CONCURSOS PÚBLICOS						Localizador: Padrão
129	04.122.0412	3.1.90.13.00.00.00.00.00.01.1301.00.00.00.00 - Obrigações Patronais	Não	Sim	Não	100,00
129	04.122.0412	3.3.90.14.00.00.00.00.00.01.1303.00.00.00.00 - Diárias - Civil	Não	Não	Não	100,00
129	04.122.0412	3.3.90.30.00.00.00.00.00.01.1303.00.00.00.00 - Material de Consumo	Não	Não	Não	100,00
129	04.122.0412	3.3.90.33.00.00.00.00.00.01.1303.00.00.00.00 - Passagens e Despesas com Locomoção	Não	Não	Não	100,00
129	04.122.0412	3.3.90.35.00.00.00.00.00.01.1303.00.00.00.00 - Serviços de Consultoria	Não	Não	Não	100,00
129	04.122.0412	3.3.90.36.00.00.00.00.00.01.1303.00.00.00.00 - Outros Serviços de Terceiros - Pessoa Física	Não	Não	Não	100,00
129	04.122.0412	3.3.90.39.00.00.00.00.00.01.1303.00.00.00.00 - Outros Serviços de Terceiros - Pessoa Jurídica	Não	Não	Não	100,00
129	04.122.0412	3.3.90.92.00.00.00.00.00.01.1303.00.00.00.00 - Despesas de Exercícios Anteriores	Não	Não	Não	100,00
129	04.122.0412	4.4.90.52.00.00.00.00.00.01.1304.00.00.00.00 - Equipamentos e Material Permanente	Não	Não	Não	100,00
						Total: 1.100,00
Proj/Ativ.: 2.057 - GESTÃO, PROMOÇÃO E REALIZAÇÃO DE FÉRIAS						Localizador: Padrão
130	04.122.0412	3.1.90.04.00.00.00.00.00.01.1301.00.00.00.00 - Contratação por Tempo Determinado	Não	Sim	Não	100,00
130	04.122.0412	3.1.90.11.00.00.00.00.00.01.1301.00.00.00.00 - Vencimentos e Vantagens Fixas - Pessoal Civil	Não	Sim	Não	100,00
130	04.122.0412	3.1.90.13.00.00.00.00.00.01.1301.00.00.00.00 - Obrigações Patronais	Não	Sim	Não	100,00
130	04.122.0412	3.3.90.14.00.00.00.00.00.01.1303.00.00.00.00 - Diárias - Civil	Não	Não	Não	100,00
130	04.122.0412	3.3.90.30.00.00.00.00.00.01.1303.00.00.00.00 - Material de Consumo	Não	Não	Não	100,00
130	04.122.0412	3.3.90.33.00.00.00.00.00.01.1303.00.00.00.00 - Passagens e Despesas com Locomoção	Não	Não	Não	100,00
130	04.122.0412	3.3.90.35.00.00.00.00.00.01.1303.00.00.00.00 - Serviços de Consultoria	Não	Não	Não	100,00
130	04.122.0412	3.3.90.36.00.00.00.00.00.01.1303.00.00.00.00 - Outros Serviços de Terceiros - Pessoa Física	Não	Não	Não	100,00
130	04.122.0412	3.3.90.92.00.00.00.00.00.01.1303.00.00.00.00 - Despesas de Exercícios Anteriores	Não	Não	Não	100,00
130	04.122.0412	3.3.90.93.00.00.00.00.00.01.1303.00.00.00.00 - Indenizações e Restituições	Não	Não	Não	100,00
130	04.122.0412	4.4.90.52.00.00.00.00.00.01.1304.00.00.00.00 - Equipamentos e Material Permanente	Não	Não	Não	100,00
						Total: 1.100,00
Proj/Ativ.: 2.058 - MANUTENÇÃO E GESTÃO MACRO ADMINISTRATIVA						Localizador: Padrão
126	04.121.0412	3.1.90.04.00.00.00.00.00.01.1301.00.00.00.00 - Contratação por Tempo Determinado	Não	Sim	Não	100,00
126	04.121.0412	3.1.90.11.00.00.00.00.00.01.1301.00.00.00.00 - Vencimentos e Vantagens Fixas - Pessoal Civil	Não	Sim	Não	100,00
126	04.121.0412	3.1.90.13.00.00.00.00.00.01.1301.00.00.00.00 - Obrigações Patronais	Não	Sim	Não	100,00
126	04.121.0412	3.3.90.14.00.00.00.00.00.01.1303.00.00.00.00 - Diárias - Civil	Não	Não	Não	100,00



Estado de Pernambuco
NICÍPIO DE BOM CONSELHO

ORÇAMENTÁRIA ANUAL 2020

Relatório de Detalhamento da Despesa - QDD (Consolidado)

Despesa	Funcional	Dotação	Educação	Pessoal	Saúde	Valor
Órgão: 14.00 - ENTIDADES SUPERVISIONADAS						79.907.500,00
Unidade: 14.07 - CODEAM - CONSÓRCIO - PROGRAMA						7.500,00
Proj/Ativ.: 2.058 - MANUTENÇÃO E GESTÃO MACRO ADMINISTRATIVA						
Localizador: Padrão						
126	04.121.0412	3.3.90.30.00.00.00.00.01.1303.00.00.00.00	Não	Não	Não	100,00
126 04.121.0412 3.3.90.30.00.00.00.00.01.1303.00.00.00.00 - Material de Consumo						
126	04.121.0412	3.3.90.33.00.00.00.00.01.1303.00.00.00.00	Não	Não	Não	100,00
126 04.121.0412 3.3.90.33.00.00.00.00.01.1303.00.00.00.00 - Passagens e Despesas com Locomoção						
126	04.121.0412	3.3.90.36.00.00.00.00.01.1303.00.00.00.00	Não	Não	Não	100,00
126 04.121.0412 3.3.90.36.00.00.00.00.01.1303.00.00.00.00 - Outros Serviços de Terceiros - Pessoa Física						
126	04.121.0412	3.3.90.39.00.00.00.00.01.1303.00.00.00.00	Não	Não	Não	100,00
126 04.121.0412 3.3.90.39.00.00.00.00.01.1303.00.00.00.00 - Outros Serviços de Terceiros - Pessoa Jurídica						
126	04.121.0412	3.3.90.92.00.00.00.00.01.1303.00.00.00.00	Não	Não	Não	100,00
126 04.121.0412 3.3.90.92.00.00.00.00.01.1303.00.00.00.00 - Despesas de Exercícios Anteriores						
126	04.121.0412	4.4.90.52.00.00.00.00.01.1304.00.00.00.00	Não	Não	Não	100,00
126 04.121.0412 4.4.90.52.00.00.00.00.01.1304.00.00.00.00 - Equipamentos e Material Permanente						
Total:						1.000,00
Órgão: 15.00 - SEC EDUCAÇÃO, CULTURA, ESPORTES, LAZER - Prefeitura						2.013.000,00
Unidade: 15.01 - GABINETE DO SECRETÁRIO						132.000,00
Proj/Ativ.: 2.140 - MANUTENÇÃO DA SECRETARIA DE CULTURA, ESPORTE E JUVENTUDE						
Localizador: Padrão						
44	13.122.0409	3.1.90.04.00.00.00.00.01.0013.00.00.00.00	Não	Sim	Não	15.000,00
44 13.122.0409 3.1.90.04.00.00.00.00.01.0013.00.00.00.00 - Contratação por Tempo Determinado						
44	13.122.0409	3.1.90.11.00.00.00.00.01.0013.00.00.00.00	Não	Sim	Não	20.000,00
44 13.122.0409 3.1.90.11.00.00.00.00.01.0013.00.00.00.00 - Vencimentos e Vantagens Fixas - Pessoal Civil						
44	13.122.0409	3.1.90.13.00.00.00.00.01.0013.00.00.00.00	Não	Sim	Não	10.000,00
44 13.122.0409 3.1.90.13.00.00.00.00.01.0013.00.00.00.00 - Obrigações Patronais						
44	13.122.0409	3.1.90.94.00.00.00.00.01.0013.00.00.00.00	Não	Sim	Não	1.000,00
44 13.122.0409 3.1.90.94.00.00.00.00.01.0013.00.00.00.00 - Indenizações Restituições Trabalhistas						
44	13.122.0409	3.1.90.96.00.00.00.00.01.0013.00.00.00.00	Não	Sim	Não	1.000,00
44 13.122.0409 3.1.90.96.00.00.00.00.01.0013.00.00.00.00 - Ressarcimento de Despesas de Pessoal Requisitado						
44	13.122.0409	3.1.91.13.00.00.00.00.01.0013.00.00.00.00	Não	Sim	Não	10.000,00
44 13.122.0409 3.1.91.13.00.00.00.00.01.0013.00.00.00.00 - Contribuições Patronais						
44	13.122.0409	3.3.90.14.00.00.00.00.01.0013.00.00.00.00	Não	Não	Não	15.000,00
44 13.122.0409 3.3.90.14.00.00.00.00.01.0013.00.00.00.00 - Diárias - Civil						
44	13.122.0409	3.3.90.30.00.00.00.00.01.0013.00.00.00.00	Não	Não	Não	6.000,00
44 13.122.0409 3.3.90.30.00.00.00.00.01.0013.00.00.00.00 - Material de Consumo						
44	13.122.0409	3.3.90.36.00.00.00.00.01.0013.00.00.00.00	Não	Não	Não	6.000,00
44 13.122.0409 3.3.90.36.00.00.00.00.01.0013.00.00.00.00 - Outros Serviços de Terceiros - Pessoa Física						
44	13.122.0409	3.3.90.39.00.00.00.00.01.0013.00.00.00.00	Não	Não	Não	30.000,00
44 13.122.0409 3.3.90.39.00.00.00.00.01.0013.00.00.00.00 - Outros Serviços de Terceiros - Pessoa Jurídica						
44	13.122.0409	3.3.90.47.00.00.00.00.01.0013.00.00.00.00	Não	Não	Não	2.000,00
44 13.122.0409 3.3.90.47.00.00.00.00.01.0013.00.00.00.00 - Obrigações Tributárias e Contributivas						
Total:						116.000,00
Proj/Ativ.: 2.193 - DISTRIBUIÇÃO DE INTERNET GRATUITA						
Localizador: Padrão						
43	04.122.0409	3.3.90.30.00.00.00.00.01.0013.00.00.00.00	Não	Não	Não	5.000,00
43 04.122.0409 3.3.90.30.00.00.00.00.01.0013.00.00.00.00 - Material de Consumo						
43	04.122.0409	3.3.90.36.00.00.00.00.01.0013.00.00.00.00	Não	Não	Não	5.000,00
43 04.122.0409 3.3.90.36.00.00.00.00.01.0013.00.00.00.00 - Outros Serviços de Terceiros - Pessoa Física						
43	04.122.0409	3.3.90.39.00.00.00.00.01.0013.00.00.00.00	Não	Não	Não	5.000,00
43 04.122.0409 3.3.90.39.00.00.00.00.01.0013.00.00.00.00 - Outros Serviços de Terceiros - Pessoa Jurídica						





Estado de Pernambuco
MUNICÍPIO DE BOM CONSELHO

ORÇAMENTÁRIA ANUAL 2020

Relatório de Detalhamento da Despesa - QDD (Consolidado)

Despesa	Funcional	Dotação	Educação	Pessoal	Saúde	Valor
Órgão: 15.00 - SEC EDUCAÇÃO, CULTURA, ESPORTES, LAZER - Prefeitura						2.013.000,00
Unidade: 15.01 - GABINETE DO SECRETÁRIO						132.000,00
Proj/Ativ: 2.193 - DISTRIBUIÇÃO DE INTERNET GRATUITA						Localizador: Padrão
43	04.122.0409	3.3.90.47.00.00.00.00.00.01.0013.00.00.00.00	Não	Não	Não	1.000,00
						Total: 16.000,00
Unidade: 15.02 - DIRETORIA DE GESTÃO EDUCACIONAL						561.000,00
Proj/Ativ: 1.141 - IMPLANTAÇÃO E ESTRUTURAÇÃO DE BIBLIOTECAS, ESCOLAS DE MÚSICA E MUSEU						Localizador: Padrão
45	13.392.0409	4.4.90.52.00.00.00.00.00.01.0013.00.00.00.00	Não	Não	Não	20.000,00
						Total: 20.000,00
Proj/Ativ: 1.704 - REFORMA E AMPLIAÇÃO DE ESCOLAS COM RECURSOS DE CONVÊNIOS						Localizador: Padrão
112	12.361.0409	4.4.90.51.00.00.00.00.00.01.0026.00.01.06.01	Sim	Não	Não	150.000,00
						Total: 150.000,00
Proj/Ativ: 1.705 - AQUISIÇÃO DE VEÍCULOS PARA O TRANSPORTE DE ESTUDANTES COM RECURSOS DE CONVÊNIOS						Localizador: Padrão
113	12.361.0409	4.4.90.52.00.00.00.00.00.01.0026.00.01.06.01	Sim	Não	Não	200.000,00
						Total: 200.000,00
Proj/Ativ: 1.706 - AQUISIÇÃO DE EQUIPAMENTOS PARA A EDUCAÇÃO COM RECURSOS DE CONVÊNIOS						Localizador: Padrão
115	12.361.0409	4.4.90.51.00.00.00.00.00.01.0026.00.01.06.01	Sim	Não	Não	100.000,00
						Total: 100.000,00
Proj/Ativ: 1.707 - AQUISIÇÃO DE BICICLETAS PARA OS ALUNOS DA EDUCAÇÃO BÁSICA COM RECURSOS DE CONVÊNIOS						Localizador: Padrão
116	12.361.0409	4.4.90.52.00.00.00.00.00.01.0026.00.01.06.01	Sim	Não	Não	25.000,00
						Total: 25.000,00
Proj/Ativ: 2.142 - MANUTENÇÃO DA BIBLIOTECA MUNICIPAL						Localizador: Padrão
46	13.392.0409	3.3.90.30.00.00.00.00.00.01.0013.00.00.00.00	Não	Não	Não	5.000,00
46	13.392.0409	3.3.90.36.00.00.00.00.00.01.0013.00.00.00.00	Não	Não	Não	5.000,00
46	13.392.0409	3.3.90.39.00.00.00.00.00.01.0013.00.00.00.00	Não	Não	Não	5.000,00
46	13.392.0409	3.3.90.47.00.00.00.00.00.01.0013.00.00.00.00	Não	Não	Não	1.000,00
						Total: 16.000,00



Estado de Pernambuco
MUNICÍPIO DE BOM CONSELHO

ORÇAMENTÁRIA ANUAL 2020

Orçamento de Detalhamento da Despesa - QDD (Consolidado)

Despesa	Funcional	Dotação	Educação	Pessoal	Saúde	Valor
Órgão: 15.00 - SEC EDUCAÇÃO, CULTURA, ESPORTES, LAZER -Prefeitura						2.013.000,00
Unidade: 15.02 - DIRETORIA DE GESTÃO EDUCACIONAL						561.000,00
Proj./Ativ.: 2.700 - AQUISIÇÃO DE MATERIAL DIDÁTICO COM RECURSOS DE CONVÊNIOS						Localizador: Padrão
114	12.361.0409	3.3.90.30.00.00.00.00.01.0026.00.01.06.01 - Material de Consumo	Sim	Não	Não	50.000,00
						Total: 50.000,00
Unidade: 15.03 - DIRETORIA DE CULTURA						1.091.000,00
Proj./Ativ.: 2.139 - TREINAMENTO E QUALIFICAÇÃO DE AGENTES PÚBLICOS						Localizador: Padrão
47	13.122.0409	3.3.90.35.00.00.00.00.01.0013.00.00.00.00 - Serviços de Consultoria	Não	Não	Não	5.000,00
47	13.122.0409	3.3.90.36.00.00.00.00.01.0013.00.00.00.00 - Outros Serviços de Terceiros - Pessoa Física	Não	Não	Não	5.000,00
47	13.122.0409	3.3.90.39.00.00.00.00.01.0013.00.00.00.00 - Outros Serviços de Terceiros - Pessoa Jurídica	Não	Não	Não	5.000,00
47	13.122.0409	3.3.90.47.00.00.00.00.01.0013.00.00.00.00 - Obrigações Tributárias e Contributivas	Não	Não	Não	1.000,00
						Total: 16.000,00
Proj./Ativ.: 2.143 - APOIO E REALIZAÇÃO DE EVENTOS FESTIVOS E CULTURAIS						Localizador: Padrão
48	13.392.0409	3.3.90.30.00.00.00.00.01.0013.00.00.00.00 - Material de Consumo	Não	Não	Não	20.000,00
48	13.392.0409	3.3.90.36.00.00.00.00.01.0013.00.00.00.00 - Outros Serviços de Terceiros - Pessoa Física	Não	Não	Não	150.000,00
48	13.392.0409	3.3.90.39.00.00.00.00.01.0013.00.00.00.00 - Outros Serviços de Terceiros - Pessoa Jurídica	Não	Não	Não	900.000,00
48	13.392.0409	3.3.90.47.00.00.00.00.01.0013.00.00.00.00 - Obrigações Tributárias e Contributivas	Não	Não	Não	5.000,00
						Total: 1.075.000,00
Unidade: 15.04 - DIRETORIA DE ESPORTES, TURISMO E LAZER						213.000,00
Proj./Ativ.: 2.144 - APOIO AO DESPORTO AMADOR						Localizador: Padrão
49	27.812.0409	3.3.90.30.00.00.00.00.01.0013.00.00.00.00 - Material de Consumo	Não	Não	Não	25.000,00
49	27.812.0409	3.3.90.32.00.00.00.00.01.0013.00.00.00.00 - Material, Bem ou Serviço p/ Distribuição Gratuita	Não	Não	Não	5.000,00
49	27.812.0409	3.3.90.33.00.00.00.00.01.0013.00.00.00.00 - Passagens e Despesas com Locomoção	Não	Não	Não	5.000,00
49	27.812.0409	3.3.90.36.00.00.00.00.01.0013.00.00.00.00 - Outros Serviços de Terceiros - Pessoa Física	Não	Não	Não	40.000,00
49	27.812.0409	3.3.90.39.00.00.00.00.01.0013.00.00.00.00 - Outros Serviços de Terceiros - Pessoa Jurídica	Não	Não	Não	50.000,00
49	27.812.0409	3.3.90.47.00.00.00.00.01.0013.00.00.00.00 - Obrigações Tributárias e Contributivas	Não	Não	Não	5.000,00
						Total: 130.000,00
Proj./Ativ.: 2.922 - IMPLANTAÇÃO E MANUTENÇÃO DE ESCOLINHA DE PRÁTICA DE ESPORTES						Localizador: Padrão
140	27.812.0409	3.1.90.04.00.00.00.00.01.0013.00.00.00.00 - Contratação por Tempo Determinado	Não	Sim	Não	2.000,00
140	27.812.0409	3.1.90.11.00.00.00.00.01.0013.00.00.00.00 - Vencimentos e Vantagens Fixas - Pessoal Civil	Não	Sim	Não	10.000,00





assinado por: idUser 83

PORTAL DA TRANSPARENCIA
<http://ciouid.it-solucoes.inf.br/transparenciaMunicipal/download/54-20220201140958.pdf>

Estado de Pernambuco
 MUNICÍPIO DE BOM CONSELHO

ORÇAMENTARIA ANUAL 2020

Relatório de Detalhamento da Despesa - QDD (Consolidado)

Despesa	Funcional	Dotação	Educação	Pessoal	Saúde	Valor
Órgão: 15.00 - SEC EDUCAÇÃO, CULTURA, ESPORTES, LAZER -Prefeitura						2.013.000,00
Unidade: 15.04 - DIRETORIA DE ESPORTES, TURISMO E LAZER						213.000,00
Proj./Ativ.: 2.922 - IMPLANTAÇÃO E MANUTENÇÃO DE ESCOLINHA DE PRÁTICA DE ESPORTES						Localizador: Padrão
140	27.812.0409	3.1.90.13.00.00.00.00.00.01.0013.00.00.00.00	Não	Sim	Não	1.000,00
140	27.812.0409	3.1.90.94.00.00.00.00.00.01.0013.00.00.00.00	Não	Sim	Não	1.000,00
140	27.812.0409	3.1.90.96.00.00.00.00.00.01.0013.00.00.00.00	Não	Sim	Não	1.000,00
140	27.812.0409	3.1.91.13.00.00.00.00.00.01.0013.00.00.00.00	Não	Sim	Não	1.000,00
140	27.812.0409	3.3.90.30.00.00.00.00.00.01.0013.00.00.00.00	Não	Não	Não	5.000,00
140	27.812.0409	3.3.90.36.00.00.00.00.00.01.0013.00.00.00.00	Não	Não	Não	5.000,00
140	27.812.0409	3.3.90.39.00.00.00.00.00.01.0013.00.00.00.00	Não	Não	Não	5.000,00
140	27.812.0409	3.3.90.47.00.00.00.00.00.01.0013.00.00.00.00	Não	Não	Não	1.000,00
						Total: 32.000,00
Proj./Ativ.: 2.932 - PROMOÇÃO E MANUTENÇÃO DAS ATIVIDADES TURISTICAS						Localizador: Padrão
134	23.695.1503	3.3.90.30.00.00.00.00.00.01.0013.00.00.00.00	Não	Não	Não	5.000,00
134	23.695.1503	3.3.90.30.00.00.00.00.00.01.0028.00.04.03.00	Não	Não	Não	10.000,00
134	23.695.1503	3.3.90.36.00.00.00.00.00.01.0028.00.04.03.00	Não	Não	Não	10.000,00
134	23.695.1503	3.3.90.36.00.00.00.00.00.01.0013.00.00.00.00	Não	Não	Não	5.000,00
134	23.695.1503	3.3.90.39.00.00.00.00.00.01.0013.00.00.00.00	Não	Não	Não	10.000,00
134	23.695.1503	3.3.90.39.00.00.00.00.00.01.0028.00.04.03.00	Não	Não	Não	10.000,00
134	23.695.1503	3.3.90.47.00.00.00.00.00.01.0013.00.00.00.00	Não	Não	Não	1.000,00
						Total: 51.000,00
Unidade: 15.05 - DIRETORIA DE DESENVOLVIMENTO À JUVENTUDE						16.000,00
Proj./Ativ.: 2.194 - FORMAÇÃO E MANUTENÇÃO DE GRUPOS DE ARTES CÊNICAS						Localizador: Padrão
50	13.392.0409	3.3.90.30.00.00.00.00.00.01.0013.00.00.00.00	Não	Não	Não	5.000,00
50	13.392.0409	3.3.90.36.00.00.00.00.00.01.0013.00.00.00.00	Não	Não	Não	5.000,00
50	13.392.0409	3.3.90.39.00.00.00.00.00.01.0013.00.00.00.00	Não	Não	Não	5.000,00
50	13.392.0409	3.3.90.47.00.00.00.00.00.01.0013.00.00.00.00	Não	Não	Não	1.000,00
						Total: 16.000,00
						Total Geral: 128.000.000,00





Entidade: 1 - PREFEITURA MUNICIPAL DE BOM CONSELHO

Órgão / Unidade

01.00 - PODER LEGISLATIVO

01.01 - CÂMARA MUNICIPAL

02.00 - GABINETE DO PREFEITO

Atuação: O Gabinete do Prefeito é o órgão que tem por finalidade prestar assessoramento técnico imediato e direto ao Prefeito em assuntos técnicos, administrativos e de planejamento, de exercer as funções de programação, execução e controle das atividades cerimoniais e de relações públicas, desenvolvendo também funções de Secretária Executiva; planejar e ordenar as atividades do Prefeito em seus aspectos sociais, protocolares e de representação.

02.01 - GABINETE DO PREFEITO

02.02 - CHEFE DE GABINETE DO PREFEITO

02.03 - ASSESSORIA ESPECIAL DE GOVERNO

02.04 - SECRETÁRIO EXECUTIVO DO PREFEITO

03.00 - PROCURADORIA GERAL DO MUNICÍPIO

Atuação: Compete a Procuradoria Geral exercer a representação judicial e extrajudicial do Município; exercer o acompanhamento da lei e regulamentação vigente e em tramitação nas esferas competentes, analisar as suas implicações sobre a administração municipal e a aplicação de medidas preventivas requeridas; promover a defesa e representação em juízo e fora dele dos direitos do interesse do Município; exercer o controle da legalidade e constitucionalidade dos atos e ações da administração Municipal e ainda; interposição de ações de interesse do Município, seu acompanhamento, controle e observância dos prazos e tomadas das providências necessárias; a defesa de ações judiciais contra a Prefeitura, seu acompanhamento, controle e observância dos prazos e tomadas das providências necessárias; o planejamento, esclarecimentos e orientações jurídico-legais aos órgãos e entidades da administração Municipal; emissão de opiniões e pareceres sobre projetos de leis, decretos, justificativas e pareceres de minutas de projetos de leis, decretos, justificativas e pareceres.

03.01 - GABINETE DA PROCURADORIA GERAL

04.00 - SECRETARIA GERAL DE CONTROLE INTERNO

Atuação: III - Compete a Controladoria Geral do Município, proceder o Controle Interno dos atos e fatos da administração municipal, avaliar o cumprimento das metas previstas no plano plurianual, a execução dos programas de governo e dos orçamentos do município; comprovar a legalidade e avaliar os resultados quanto à eficácia e eficiência da gestão orçamentária, financeira e patrimonial nos órgãos da administração municipal, bem como da aplicação dos recursos públicos por entidades de direito privado; exercer o controle das operações de créditos, avais e fianças, bem como dos direitos e haveres do município; apoiar o controle interno, a normatização e padronização dos procedimentos operacionais e coordenar as atividades das ações relacionadas com o planejamento operacional das atividades desenvolvidas pelo sistema de controle interno; executar as atividades próprias do sistema de controle interno na análise dos dados, no acompanhamento do cumprimento das instruções expedidas e das normas.

04.01 - GABINETE DO SECRETÁRIO

05.00 - SECRETARIA MUNICIPAL DE GOVERNO E ARTICULAÇÃO INSTITUCIONAL

Atuação: Compete a Secretaria de Governo e Articulação Institucional o assessoramento ao Prefeito na coordenação e avaliação da atuação e desempenho das entidades e órgãos da Administração Municipal; a organização e o controle da agenda institucional e das audiências do Prefeito; a organização e o controle dos serviços de cerimonial, de recepção às autoridades e de atendimento ao público; o apoio logístico, administrativo e de segurança pessoal ao Prefeito; a formulação, coordenação e promoção da política de relações públicas, publicidade institucional e de comunicação interna e externa do Poder Executivo Municipal; a promoção e divulgação de fatos e temas de interesse público, sobre o município e os serviços municipais; o apoio aos órgãos municipais na divulgação de suas iniciativas, campanhas educativas e de esclarecimentos, e em seu relacionamento institucional com a comunidade local; a promoção, articulação, implantação e manutenção de recursos eletrônicos de comunicação, inclusive o Portal.

05.01 - GABINETE DO SECRETÁRIO

05.02 - DIRETOR DE ARTICULAÇÃO POLÍTICA E INSTITUCIONAL

05.03 - DIRETORIA DE IMPRENSA E MARKETING INSTITUCIONAL

06.00 - SECRETARIA MUNICIPAL DE ADMINISTRAÇÃO

Atuação: Compete a Secretaria de Administração, o planejamento, supervisão, direção, e coordenação de programas; orientar a administração pública, prestar apoio ao Prefeito na execução direta dos atos de gestão, coordenação e decisão quanto às atividades, projetos e programas no âmbito da administração municipal; a formulação de políticas e a coordenação de atividades de treinamento, desenvolvimento e valorização profissional e gerencial do pessoal da Prefeitura, bem como o apoio à avaliação de desempenho individual e a gestão do sistema de carreiras; a promoção e coordenação de atividades de recrutamento, seleção, controle e lotação de pessoal e demais atividades de natureza administrativa relacionadas aos recursos humanos da Prefeitura; a formulação de políticas e a promoção e coordenação de atividades relacionadas à segurança no trabalho, ao bem-estar e aos benefícios para o pessoal da Prefeitura; o suporte técnico em informática aos órgãos e entidades da Prefeitura; a padronização, aquisição

06.01 - GABINETE DO SECRETÁRIO

06.02 - DIRETORIA DE ADMINISTRAÇÃO GERAL

06.03 - DIRETORIA DE RECURSOS HUMANOS

06.05 - DIRETORIA DE ORÇAMENTO, REGISTRO DE PREÇOS E COMPRAS

07.00 - SECRETARIA MUNICIPAL DE FINANÇAS

Atuação: Compete à Secretaria de Finanças, executar a política econômica e financeira do município e as atividades referentes ao lançamento, fiscalização e arrecadação dos tributos e rendas municipais; ao recebimento, pagamento, guarda, movimentação e controle dos valores em moeda e outros valores pertencentes ao Município; a promoção de pesquisas, previsões, estudos e diagnósticos sobre aspectos financeiros, tributários e fiscais do Município, bem como em relação às contas públicas, quanto ao endividamento e investimento, e à qualidade dos gastos da Prefeitura; a formulação e execução de políticas financeiras, tributárias e fiscais da Prefeitura, na sua área de competência; a normatização e padronização das atividades contábeis e do controle financeiro interno das entidades e órgãos do Governo Municipal; a formulação da programação financeira da Prefeitura e o controle de sua execução; a execução, fiscalização e controle da evolução da arrecadação dos tributos e receitas municipais; a gestão e

07.01 - GABINETE DO SECRETÁRIO

07.02 - DIRETORIA DE ADMINISTRAÇÃO FINANCEIRA

07.04 - DIRETORIA DE TESOURARIA



assinado por: idUser 83

http://cloudit-solucoes.inf.br/transparenciaMunicipal/download/54-20200207140958.pdf

PORTAL DA TRANSPARENCIA

Estado de Pernambuco
PREFEITURA MUNICIPAL DE BOM CONSELHO

LEI ORÇAMENTÁRIA ANUAL 2020

Relatório dos Campos de Atuação dos Órgãos e Unidades Orçamentárias

Entidade: 1 - PREFEITURA MUNICIPAL DE BOM CONSELHO

Órgão / Unidade

08.00 - SECRETARIA DE PLANEJAMENTO E DESENV. ECONÔMICO

Atuação: Compete à Secretaria de Planejamento e Desenvolvimento Econômico, a elaboração de projetos e metas administrativas a serem seguidas por toda a estrutura de governo com escopo de dar mais eficiência as atividades administrativas; coordenar a elaboração do FPA, LDO e Orçamento Anual; fiscalizar o cumprimento das leis orçamentárias; desenvolver projetos de viabilidade econômica considerando as potencialidades de cada localidade municipal; firmar parcerias com entidades públicas e privadas com a finalidade de capacitar os agentes públicos municipais e, por fim, gerenciar todas as áreas municipais destinadas a implementação de empreendimentos econômicos.

08.01 - GABINETE DO SECRETÁRIO

08.02 - DIRETORIA DE PLANEJAMENTO

08.03 - DIRETORIA DE DESENVOLVIMENTO ECONÔMICO

09.00 - SECRETARIA DE DESENV. SOCIAL, TRABALHO E CIDADANIA

Atuação: Compete à Secretaria de Desenvolvimento Social, Trabalho e Cidadania, a promoção atendimento integral à população de baixa renda, buscando a inclusão social e a redução das desigualdades sociais, promovendo meios para a inserção da população necessitada, ao trabalho, para produzir renda. Promovendo ainda o atendimento à criança e ao adolescente, à população idosa e aos portadores de deficiências, de políticas compensatórias e com programas específicos para a redução das situações de riscos e de alta vulnerabilidade; a promoção, coordenação e execução de políticas e planos municipais de desenvolvimento comunitário, de promoção social e cidadania, e de inclusão de todos os cidadãos a bens, serviços e direitos; a promoção, coordenação e execução de estudos, pesquisas e diagnósticos sobre a situação socioeconômica da população, bem como sobre as condições atuais do exercício da cidadania no Município; a promoção, coordenação e execução de ações e medidas voltadas para o desenvolvimento da cidadania.

1 - GABINETE DO SECRETÁRIO

SECRETARIA MUNICIPAL DE SAÚDE

Atuação: Compete à Secretaria de Saúde, desenvolver as ações de saúde no âmbito da prevenção, da promoção e da vigilância à saúde, compreendendo a vigilância sanitária, epidemiológica e o controle de doenças e assistência à saúde, segundo as prerrogativas do Sistema Único de Saúde - SUS; a formulação e monitoramento de políticas e planos municipais de saúde, segundo as diretrizes do Conselho Municipal de Saúde e em articulação com as demais secretarias municipais pertinentes; a coordenação, gestão e avaliação do Sistema Único de Saúde - SUS, no âmbito municipal, participação nos seus diferentes fóruns e comitês e administração do Fundo Municipal de Saúde; a promoção de estudos, pesquisas e diagnósticos visando a subsidiar a formulação de políticas e planos, a atuação da Secretaria e o aprimoramento do Sistema Municipal de Saúde; a organização, operação e atualização permanente de sistemas de informações e indicadores relativos às condições de saúde no Município, tendo em vista o atendimento às necessidades da população.

10.06 - DIRETORIA ADMINISTRATIVA E FINANCEIRA

11.00 - SECRETARIA DE EDUCAÇÃO, CULTURA, ESPORTES, LAZER,

Atuação: Compete à Secretaria de Educação, Cultura, Esportes e Lazer, Juventude e Turismo, desenvolver as ações relativas à diversificação da educação em todos os níveis; a instalação, manutenção, ampliação, adequação e legalização de estabelecimentos de ensino; a elaboração, execução e avaliação do Plano Municipal de Educação em regime de colaboração com o Estado e a União; a formulação, coordenação e monitoramento de políticas, planos e programas municipais de educação e a administração e avaliação do Sistema de Educação do Município; a promoção de estudos, pesquisas e diagnósticos visando a subsidiar a formulação de políticas e planos, para atuação da Secretaria e o aprimoramento do Sistema de Educação; a organização e manutenção de sistemas de informações e indicadores relativos à situação atual e evolução do ensino infantil, fundamental e especial do município; a formulação de diretrizes, normas e modelos pedagógicos, curriculares e tecnológicos para a execução e avaliação do processo de ensino e aprendizagem.

11.01 - GABINETE DO SECRETÁRIO

11.02 - DIRETORIA DE GESTÃO EDUCACIONAL

11.03 - DIRETORIA DE CULTURA

11.04 - DIRETORIA DE ESPORTES, TURISMO E LAZER

11.05 - DIRETORIA DE DESENVOLVIMENTO À JUVENTUDE

12.00 - SECRETARIA MUNICIPAL DE INFRAESTRUTURA E DESENVOLV

Atuação: Compete à Secretaria de Infraestrutura e Desenvolvimento Urbano, executar as atividades concernentes à elaboração de projetos, construção e conservação das obras públicas municipais, assim como dos próprios da municipalidade; o desenvolvimento e a implantação de projetos de construção de infraestrutura e de obras de grande porte, competindo-lhe especificamente: a promoção, coordenação e contratação de estudos e projetos de investimento para a construção e melhoria da infraestrutura urbana, especialmente o sistema viário de transporte urbano, as redes de águas pluviais, esgotamento sanitário e abastecimento de água, e a proteção e contenção de encostas; a promoção, coordenação e contratação de estudos e projetos de investimento para a construção e melhoria de equipamentos urbanos e edificações públicas de grande porte; a articulação com os órgãos municipal, estadual e federal de meio ambiente para fins de obtenção das licenças e autorizações requeridas para a implantação de projetos de infraestrutura.

12.01 - GABINETE DO SECRETÁRIO

12.02 - DIRETORIA DE DESENVOLVIMENTO E SERVIÇOS URBANOS

12.03 - DIRETORIA DE OBRAS E INFRAESTRUTURA

12.04 - DIRETORIA DE ESTRADAS, TRANSPORTE E LAZER

12.06 - DIRETORIA DE HABITAÇÃO E SANEAMENTO

13.00 - SECRETARIA DE AGRICULTURA, ABASTEC., REC. HÍDRICOS E

13.01 - GABINETE DO SECRETÁRIO

13.02 - DIRETORIA DE AGRICULT. DESENVOLVIMENTO DA PECUÁRIA

13.03 - DIRETORIA DE ABASTECIMENTO

13.04 - DIRETORIA DE DESENVOLVIMENTO RURAL

14.00 - ENTIDADES SUPERVISIONADAS

Atuação: Compete aos Fundos Municipais, o planejamento, supervisão, direção, e coordenação de programas Sociais e Fiscais, para dar apoio à População do Município.

14.01 - FUNDECA - FUNDO DE DEFESA DOS DIREITOS DA CRIANÇA

14.02 - FMAS - FUNDO MUNICIPAL DE ASSISTÊNCIA SOCIAL

14.03 - FMS - FUNDO MUNICIPAL DE SAÚDE



assinado por: iduser 83
<http://oloudit-solucoes.inf.br/transparenciaMunicipal/download/54-20220200140958.pdf>

Estado de Pernambuco
PREFEITURA MUNICIPAL DE BOM CONSELHO

LEI ORÇAMENTÁRIA ANUAL 2020

Relatório dos Campos de Atuação dos Órgãos e Unidades Orçamentárias

Entidade: 1 - PREFEITURA MUNICIPAL DE BOM CONSELHO

Órgão / Unidade

14.04 - RPPS - FUNDO MUNICIPAL DE PREVIDÊNCIA

14.05 - CODEAM - CONSÓRCIO - RATEIO

14.06 - FUNDEB

14.07 - CODEAM - CONSÓRCIO - PROGRAMA

15.00 - SEC EDUCAÇÃO, CULTURA, ESPORTES, LAZER -Prefeitura

Atuação: Compete à Secretaria de Educação, Cultura, Esportes e Lazer, Juventude e Turismo, desenvolver as ações relativas à universalização da educação em todos os níveis; à instalação, manutenção, ampliação, adequação e legalização de estabelecimentos de ensino; a elaboração, execução e avaliação do Plano Municipal de Educação em regime de colaboração com o Estado e a União; a formulação, coordenação e monitoramento de políticas, planos e programas municipais de educação e a administração e avaliação do Sistema de Educação do Município; a promoção de estudos, pesquisas e diagnósticos visando a subsidiar a formulação de políticas e planos, para atuação da Secretaria e o aprimoramento do Sistema de Educação; a organização e manutenção de sistemas de informações e indicadores relativos à situação atual e evolução do ensino infantil, fundamental e especial do município; a formulação de diretrizes, normas e modelos pedagógicos, curriculares e tecnológicos para a execução e avaliação do processo de

15.01 - GABINETE DO SECRETÁRIO

2 - DIRETORIA DE GESTÃO EDUCACIONAL

3 - DIRETORIA DE CULTURA

4 - DIRETORIA DE ESPORTES, TURISMO E LAZER

5 - DIRETORIA DE DESENVOLVIMENTO À JUVENTUDE



Estado de Pernambuco
Município de BOM CONSELHO

NO PLURIANUAL 2018 a 2021 - PPA período 2018 a 2021

Relatório de Compatibilidade entre PPA e LOA (Consolidado)

Opção: Detalhar planejamento por ano. Atualização em 01/01/2020 (A)

Planej.	Ação / Produto (UN)	Tipo	Local	Func.Progr.	Conta Despesa	Recurso	Ano 2018	Ano 2019	Ano 2020	Ano 2021	Total
Órgão: 01.00 - PODER LEGISLATIVO							3.217.000,00	3.148.200,00	3.385.000,00	3.424.575,00	13.174.775,00
Unidade: 01.01 - CÂMARA MUNICIPAL							3.217.000,00	3.148.200,00	3.385.000,00	3.424.575,00	13.174.775,00
1	1.001 - AQUISIÇÃO DE VEICULO PARA CÂMARA	P	1	01.031.0110	4.0.00.00.00.00.00.00	00.01.0013	00.000,00	0,00	0,00	0,00	60.000,00
2	2.001 - MANUTENÇÃO DAS ATIVIDADES LEGISLATIVAS	A	1	01.031.0110	3.0.00.00.00.00.00.00	00.01.0013	1.673.800,00	0,00	0,00	0,00	1.673.800,00
3	2.002 - MANUTENÇÃO DOS SERVIÇOS ADMINISTRATIVOS DA CÂMARA	A	1	01.031.0110	3.0.00.00.00.00.00.00	00.01.0013	1.288.200,00	0,00	0,00	0,00	1.288.200,00
					4.0.00.00.00.00.00.00	00.01.0013	10.000,00	0,00	0,00	0,00	10.000,00
4	2.003 - MANUTENÇÃO DAS ATIVIDADES DO CERIMONIAL	A	1	01.031.0110	3.0.00.00.00.00.00.00	00.01.0013	20.000,00	0,00	0,00	0,00	20.000,00
5	2.004 - MANUTENÇÃO DA CONTROLADORIA INTERNA	A	1	01.031.0110	3.0.00.00.00.00.00.00	00.01.0013	165.000,00	0,00	0,00	0,00	165.000,00
285	1.001 - AQUISIÇÃO DE VEICULO PARA CÂMARA	P	1	01.031.0111	4.0.00.00.00.00.00.00	00.01.0013	0,00	50.000,00	50.000,00	12.500,00	112.500,00
286	2.001 - MANUTENÇÃO DAS ATIVIDADES LEGISLATIVAS	A	1	01.031.0111	3.0.00.00.00.00.00.00	00.01.0013	0,00	1.681.500,00	1.755.000,00	1.782.597,00	5.219.097,00
287	2.002 - MANUTENÇÃO DOS SERVIÇOS ADMINISTRATIVOS DA CÂMARA	A	1	01.031.0111	3.0.00.00.00.00.00.00	00.01.0013	0,00	1.290.200,00	1.405.000,00	1.371.933,00	4.073.133,00
					4.0.00.00.00.00.00.00	00.01.0013	0,00	10.000,00	10.000,00	2.500,00	22.500,00
288	2.003 - MANUTENÇÃO DAS ATIVIDADES DO CERIMONIAL	A	1	01.031.0111	3.0.00.00.00.00.00.00	00.01.0013	0,00	15.000,00	15.000,00	21.300,00	51.300,00
289	2.004 - MANUTENÇÃO DA CONTROLADORIA INTERNA	A	1	01.031.0111	3.0.00.00.00.00.00.00	00.01.0013	0,00	95.500,00	100.000,00	175.725,00	371.225,00
308	1.004 - CONTRUÇÃO, REFORMA E AMPLIAÇÃO DO PRÉDIO DA CÂMARA	P	1	01.021.0110	4.0.00.00.00.00.00.00	00.01.0013	0,00	0,00	50.000,00	58.020,00	108.020,00
Órgão: 02.00 - GABINETE DO PREFEITO							1.076.090,00	1.081.000,00	874.000,00	907.091,00	3.938.091,00
Unidade: 02.01 - GABINETE DO PREFEITO							10.090,00	10.000,00	10.000,00	16.650,00	40.650,00
127	1.101 - REEQUIPAMENTO DO GABINETE DO PREFEITO	P	1	04.122.0401	4.0.00.00.00.00.00.00	00.01.0013	10.000,00	10.000,00	10.000,00	10.650,00	40.650,00
Unidade: 02.02 - CHEFE DE GABINETE DO PREFEITO							12.000,00	12.000,00	12.000,00	12.780,00	48.780,00
128	2.106 - MANUTENÇÃO DAS ATIVIDADES DO CERIMONIAL DO GABINETE DO PREFEITO	A	1	04.122.0401	3.0.00.00.00.00.00.00	00.01.0013	12.000,00	12.000,00	12.000,00	12.780,00	48.780,00
Unidade: 02.03 - ASSESSORIA ESPECIAL DE GOVERNO							38.000,00	38.000,00	36.000,00	46.470,00	154.470,00
129	2.103 - APOIO AOS CONSELHOS MUNICIPAIS	A	1	04.122.0401	3.0.00.00.00.00.00.00	00.01.0013	28.000,00	28.000,00	28.000,00	29.820,00	113.820,00
131	1.104 - APOIO NO REEQUIPAMENTO DOS CONSELHOS	P	1	04.122.0401	4.0.00.00.00.00.00.00	00.01.0013	10.000,00	10.000,00	10.000,00	10.650,00	40.650,00
Unidade: 02.04 - SECRETÁRIO EXECUTIVO DO PREFEITO							1.016.000,00	1.021.000,00	814.000,00	843.191,00	3.694.191,00
132	2.102 - MANUTENÇÃO DO GABINETE DO PREFEITO	A	1	04.122.0401	3.0.00.00.00.00.00.00	00.01.0013	1.016.000,00	1.021.000,00	814.000,00	843.191,00	3.694.191,00





assinado por: idUser 83

http://cioud.it-solucoes.inf.br/transparenciaMunicipal/download/54-20230201170958.pdf

PORTAL DA TRANSPARENCIA

Estado de Pernambuco
MUNICÍPIO DE BOM CONSELHO

NO PLURIANUAL 2018 a 2021 - PPA período 2018 a 2021

Relatório de Compatibilidade entre PPA e LOA (Consolidado)

Detalhar planejamento por ano; Atualização em 01/01/2020 (A)

Planej.	Ação / Produto (UN)	Tipo	Local	Func.Progr.	Conta Despesa	Recurso	Ano 2018	Ano 2019	Ano 2020	Ano 2021	Total
Órgão:	03.00 - PROCURADORIA GERAL DO MUNICÍPIO						157.000,00	226.000,00	257.900,00	191.023,72	631.923,72
Unidade:	03.01 - GABINETE DA PROCURADORIA GERAL						157.000,00	226.000,00	257.900,00	191.023,72	631.923,72
134	1.105 - REEQUIPAMENTO DA PROCURADORIA GERAL DO MUNICÍPIO	P	1	04.122.0402	4.0.00.00.00.00.00.00	00.01.0013	5.000,00	5.000,00	5.000,00	5.325,00	20.325,00
136	2.110 - MANUTENÇÃO DA PROCURADORIA GERAL DO MUNICÍPIO	A	1	04.122.0402	3.0.00.00.00.00.00.00	00.01.0013	152.000,00	200.000,00	232.000,00	161.880,00	745.880,00
291	2.120 - ASSISTÊNCIA JUDICIÁRIA A POPULAÇÃO E PARCERIAS TÉCNICAS.	A	1	03.062.0402	3.0.00.00.00.00.00.00	00.01.0013	0,00	21.000,00	20.900,00	23.818,72	65.718,72
Órgão:	04.00 - SECRETARIA GERAL DE CONTROLE INTERNO						134.700,00	136.000,00	136.000,00	143.455,50	550.155,50
Unidade:	04.01 - GABINETE DO SECRETÁRIO						134.700,00	136.000,00	136.000,00	143.455,50	550.155,50
138	1.106 - REEQUIPAMENTO DA SECRETARIA GERAL DE CONTROLE INTERNO	P	1	04.124.0403	4.0.00.00.00.00.00.00	00.01.0013	10.000,00	10.000,00	10.000,00	10.650,00	40.650,00
140	2.111 - MANUTENÇÃO DA SECRETARIA GERAL DE CONTROLE INTERNO	A	1	04.124.0403	3.0.00.00.00.00.00.00	00.01.0013	124.700,00	126.000,00	126.000,00	132.805,50	509.505,50
Órgão:	05.00 - SECRETARIA MUNIC DE GOVERNO E ARTICULAÇÃO INSTITUC						262.000,00	263.000,00	258.000,00	279.030,00	1.062.030,00
Unidade:	05.01 - GABINETE DO SECRETARIO						208.000,00	209.000,00	204.000,00	221.520,00	842.520,00
141	2.108 - MANUTENÇÃO DA SECRETARIA DE GOVERNO E ARTICULAÇÃO INSTITUCIONAL	A	1	04.122.0404	3.0.00.00.00.00.00.00	00.01.0013	208.000,00	209.000,00	204.000,00	221.520,00	842.520,00
Unidade:	05.02 - DIRETOR DE ARTICULAÇÃO POLITICA E INSTITUCIONAL						10.000,00	10.000,00	10.000,00	10.650,00	40.650,00
142	1.107 - REEQUIPAMENTO DA SECRETARIA DE GOVERNO E ARTICULAÇÃO INSTITUCIONAL	P	1	04.122.0404	4.0.00.00.00.00.00.00	00.01.0013	10.000,00	10.000,00	10.000,00	10.650,00	40.650,00
Unidade:	05.03 - DIRETORIA DE IMPRENSA E MARKETING INSTITUCIONAL						44.000,00	44.000,00	44.000,00	46.860,00	178.860,00
144	2.105 - PUBLICIDADE E DIVULGAÇÃO DAS AÇÕES ADMINISTRATIVAS DO GOVERNO	A	1	04.122.0404	3.0.00.00.00.00.00.00	00.01.0013	23.000,00	23.000,00	23.000,00	24.495,00	93.495,00
145	2.903 - DIVULGAÇÃO DE PROGRAMAS, OBRAS, SERVIÇOS E PUBLICIDADE DOS ATOS, INCLUSIVE ATRAVÉS DO PORTAL DA TRAN	A	1	04.122.0404	3.0.00.00.00.00.00.00	00.01.0013	21.000,00	21.000,00	21.000,00	22.365,00	85.365,00
Órgão:	06.00 - SECRETARIA MUNICIPAL DE ADMINISTRAÇÃO						4.640.000,00	5.691.200,00	5.866.000,00	5.066.827,05	21.264.027,05
Unidade:	06.01 - GABINETE DO SECRETÁRIO						2.143.000,00	2.152.000,00	2.499.000,00	2.292.214,80	9.086.214,80
146	1.112 - REEQUIPAMENTO DA SECRETARIA DE ADMINISTRAÇÃO	P	1	04.122.0405	4.0.00.00.00.00.00.00	00.01.0013	20.000,00	15.000,00	25.000,00	21.300,00	61.300,00
148	1.114 - REEQUIPAMENTO DA GUARDA MUNICIPAL	P	1	04.122.0405	4.0.00.00.00.00.00.00	00.01.0013	20.000,00	15.000,00	15.000,00	21.300,00	71.300,00
149	2.113 - MANUTENÇÃO DA SECRETARIA DE ADMINISTRAÇÃO	A	1	04.122.0405	3.0.00.00.00.00.00.00	00.01.0013	2.062.000,00	2.075.000,00	2.412.000,00	2.196.030,00	8.745.030,00

Estado de Pernambuco

MUNICÍPIO DE BOM CONSELHO

NO PLURIANUAL 2018 a 2021 - PPA período 2018 a 2021

Relatório de Compatibilidade entre PPA e LOA (Consolidado)

Opção: Detalhar planejamento por ano. Atualização em 01/01/2020 (A)

Planej	Ação / Produto (UN)	Tipo	Local	Func. Progr.	Conta Despesa	Recurso	Ano 2018	Ano 2019	Ano 2020	Ano 2021	Total
Órgão:	06.00 - SECRETARIA MUNICIPAL DE ADMINISTRAÇÃO						4.640.000,00	5.691.290,00	5.866.000,00	5.066.827,05	21.264.027,05
Unidade:	06.01 - GABINETE DO SECRETÁRIO						2.143.000,00	2.152.000,00	2.499.000,00	2.292.214,80	9.086.214,80
150	2.115 - MANUTENÇÃO DA GUARDA MUNICIPAL	A	1	04.122.0405	3.0.00.00.00.00.00.00	00.01.0013	31.000,00	37.000,00	0,00	0,00	68.000,00
152	2.901 - CONTRIBUIÇÃO COMPLEMENTAR PARA COBERTURA DO DÉFICIT TÉCNICO DO RPPS	A	1	04.123.0405	3.0.00.00.00.00.00.00	00.01.0013	10.000,00	10.000,00	10.000,00	10.650,00	40.650,00
304	2.202 - MANUTENÇÃO DA GUARDA MUNICIPAL E PROTEÇÃO DO PATRIMÔNIO DO MUNICÍPIO	A	1	06.122.0405	3.0.00.00.00.00.00.00	00.01.0013	0,00	0,00	37.000,00	42.934,80	79.934,80
Unidade:	06.02 - DIRETORIA DE ADMINISTRAÇÃO GERAL						2.257.000,00	3.300.000,00	3.147.000,00	2.561.612,25	11.305.612,25
153	2.114 - CONVÊNIO, CONSÓRCIOS E COOPERAÇÕES TÉCNICO-FINANCEIRAS COM OUTRAS INSTITUIÇÕES	A	1	04.122.0405	3.0.00.00.00.00.00.00	00.01.0013	10.000,00	10.000,00	10.000,00	10.650,00	40.650,00
155	2.933 - MANUTENÇÃO DO CODEAM	A	1	04.845.0405	3.0.00.00.00.00.00.00	00.01.0013	13.200,00	13.200,00	13.200,00	14.058,00	53.658,00
					4.0.00.00.00.00.00.00	00.01.0013	1.800,00	1.800,00	1.800,00	1.917,00	7.317,00
156	2.999 - RESERVA DE CONTINGÊNCIA	A	1	99.999.0405	9.0.00.00.00.00.00.00	00.01.0013	2.272.000,00	0,00	0,00	0,00	2.272.000,00
279	9.990 - RESERVA DE CONTINGÊNCIA	R	1	99.999.0405	9.0.00.00.00.00.00.00	00.01.0013	0,00	3.265.000,00	3.112.000,00	2.523.645,00	8.900.645,00
290	1.117 - MODERNIZAÇÃO DOS SETORES DE PATRIMÔNIO, TRIBUTAÇÃO, COMPRAS E ALMOXARIFADO	P	1	04.122.0405	4.0.00.00.00.00.00.00	00.01.0013	0,00	10.000,00	10.000,00	11.342,25	31.342,25
Unidade:	06.03 - DIRETORIA DE RECURSOS HUMANOS						20.000,00	20.000,00	20.000,00	21.300,00	81.300,00
161	2.907 - MANUTENÇÃO DE AÇÕES DE INCENTIVO AO PRIMEIRO EMPREGO E A PROGRAMAS DE ESTÁGIO REMUNERADO	A	1	04.128.0405	3.0.00.00.00.00.00.00	00.01.0013	20.000,00	20.000,00	20.000,00	21.300,00	81.300,00
Unidade:	06.05 - DIRETORIA DE ORÇAMENTO, REGISTRO DE PREÇOS E COMPRAS						180.000,00	219.200,00	200.000,00	191.700,00	790.900,00
162	2.902 - MANUTENÇÃO DA CONTRIBUIÇÃO PARA O IBAM, CODEAM, AMUPE E CNM	A	1	04.122.0405	3.0.00.00.00.00.00.00	00.01.0013	180.000,00	219.200,00	200.000,00	191.700,00	790.900,00
Órgão:	07.00 - SECRETARIA MUNICIPAL DE FINANÇAS						3.642.000,00	4.797.000,00	5.023.000,00	4.973.689,09	18.435.689,09
Unidade:	07.01 - GABINETE DO SECRETÁRIO						435.000,00	496.000,00	531.000,00	463.275,00	1.925.275,00
163	2.116 - MANUTENÇÃO DA SECRETARIA DE FINANÇAS	A	1	04.122.0406	3.0.00.00.00.00.00.00	00.01.0013	415.000,00	475.000,00	510.000,00	441.975,00	1.841.975,00
165	2.117 - TREINAMENTO E CAPACITAÇÃO DE AGENTES PÚBLICOS	A	1	04.122.0406	3.0.00.00.00.00.00.00	00.01.0013	20.000,00	21.000,00	21.000,00	21.300,00	83.300,00
Unidade:	07.02 - DIRETORIA DE ADMINISTRAÇÃO FINANCEIRA						2.227.000,00	3.321.000,00	3.382.000,00	3.431.902,09	12.361.902,09
168	0.001 - AMORTIZAÇÃO E PAGAMENTO DE JUROS E ENCARGOS DA DÍVIDA PÚBLICA	D	1	04.122.0406	3.0.00.00.00.00.00.00	00.01.0013	750.000,00	0,00	0,00	0,00	750.000,00
					4.0.00.00.00.00.00.00	00.01.0013	1.372.000,00	0,00	0,00	0,00	1.372.000,00





assinado por: idUser 83

PORTAL DA TRANSPARENCIA

http://ciouid.it-solucoes.inf.br/transparenciaMunicipal/download/54-20220201#0958.pdf

Estado de Pernambuco

MUNICÍPIO DE BOM CONSELHO

NO PLURIANUAL 2018 a 2021 - PPA período 2018 a 2021

Relatório de Compatibilidade entre PPA e LOA (Consolidado)

3) Detalhar planejamento por ano. Alteração em 01/01/2020 (A)

Página: 4/27

Planej	Ação / Produto (UN)	Typo	Local	Func. Progr	Conta Despesa	Recurso	Ano 2018	Ano 2019	Ano 2020	Ano 2021	Total
Órgão:	07.00 - SECRETARIA MUNICIPAL DE FINANÇAS						3.642.000,00	4.797.000,00	5.023.000,00	4.973.689,09	18.435.689,09
Unidade:	07.02 - DIRETORIA DE ADMINISTRAÇÃO FINANCEIRA						2.227.000,00	3.321.000,00	3.382.000,00	3.431.902,09	12.361.902,09
168	1.115 - REEQUIPAMENTO DA SECRETARIA DE FINANÇAS	P	1	04.122.0405	4.0.00.00.00.00.00.00	00.01.0013	5.000,00	5.000,00	5.000,00	5.325,00	20.325,00
169	2.119 - CONTRATAÇÃO DE CONSULTORIAS TÉCNICAS E JURÍDICAS	A	1	04.122.0405	3.0.00.00.00.00.00.00	00.01.0013	100.000,00	133.000,00	170.000,00	106.500,00	509.500,00
280	0.001 - AMORTIZAÇÃO E PAGAMENTO DE JUROS E ENCARGOS DA DÍVIDA PÚBLICA	O	1	28.843.0405	3.0.00.00.00.00.00.00	00.01.0013	0,00	180.000,00	258.000,00	798.750,00	1.236.750,00
					4.0.00.00.00.00.00.00	00.01.0013	0,00	2.682.000,00	2.499.000,00	2.157.240,87	7.338.240,87
281	0.102 - SENTENÇAS JUDICIAIS E PRECATÓRIOS - PREFEITURA	O	1	28.846.0405	3.0.00.00.00.00.00.00	00.01.0013	0,00	321.000,00	450.000,00	364.086,22	1.135.086,22
Unidade:	07.04 - DIRETORIA DE TESOUREARIA						980.000,00	980.000,00	1.110.000,00	1.078.512,00	4.148.512,00
171	0.002 - INDENIZAÇÕES E RESTITUIÇÕES DIVERSAS, INCLUSIVE DECORRENTE DE CONVÊNIOS	O	1	04.122.0405	3.0.00.00.00.00.00.00	00.01.0013	180.000,00	0,00	0,00	0,00	180.000,00
182	2.118 - DESPESAS COM PASEP E OUTRAS CONTRIBUIÇÕES	A	1	04.122.0405	3.0.00.00.00.00.00.00	00.01.0013	800.000,00	800.000,00	1.000.000,00	852.000,00	3.452.000,00
282	0.002 - INDENIZAÇÕES E RESTITUIÇÕES DIVERSAS, INCLUSIVE DECORRENTE DE CONVÊNIOS	O	1	28.846.0405	3.0.00.00.00.00.00.00	00.01.0028	0,00	0,00	30.000,00	34.812,00	64.812,00
					3.0.00.00.00.00.00.00	00.01.0013	0,00	180.000,00	80.000,00	191.700,00	451.700,00
Órgão:	08.00 - SECRETARIA DE PLANEJAMENTO E DESENV. ECONÔMICO						290.000,00	239.000,00	229.000,00	213.000,00	881.000,00
Unidade:	08.01 - GABINETE DO SECRETÁRIO						175.000,00	214.000,00	204.000,00	186.375,00	779.375,00
179	2.121 - MANUTENÇÃO DA SECRETARIA DE PLANEJAMENTO E DESENVOLVIMENTO URBANO	A	1	04.122.0407	3.0.00.00.00.00.00.00	00.01.0013	175.000,00	214.000,00	204.000,00	186.375,00	779.375,00
Unidade:	08.02 - DIRETORIA DE PLANEJAMENTO						5.000,00	5.000,00	5.000,00	5.325,00	20.325,00
184	1.120 - REEQUIPAMENTO DA SECRETARIA DE PLANEJAMENTO E DESENVOLVIMENTO ECONÔMICO	P	1	04.122.0407	4.0.00.00.00.00.00.00	00.01.0013	5.000,00	5.000,00	5.000,00	5.325,00	20.325,00
Unidade:	08.03 - DIRETORIA DE DESENVOLVIMENTO ECONÔMICO						20.000,00	20.000,00	20.000,00	21.300,00	81.300,00
185	1.913 - APOIO E PROMOÇÃO DOS PROJETOS DE INDUSTRIALIZAÇÃO DO MUNICÍPIO	P	1	22.661.0407	4.0.00.00.00.00.00.00	00.01.0013	20.000,00	20.000,00	20.000,00	21.300,00	81.300,00
Órgão:	09.00 - SECRETARIA DE DESENV. SOCIAL, TRABALHO E CIDADANIA						20.000,00	61.000,00	51.000,00	66.669,00	198.669,00
Unidade:	09.01 - GABINETE DO SECRETÁRIO						20.000,00	61.000,00	51.000,00	66.669,00	198.669,00
187	2.196 - MANUTENÇÃO DAS AÇÕES VOLTADAS A DEFESA CIVIL	A	1	06.182.0408	3.0.00.00.00.00.00.00	00.01.0013	20.000,00	21.000,00	21.000,00	21.300,00	83.300,00
283	2.421 - MANUTENÇÃO DO PROGRAMA ABBB COMUNIDADE	A	1	08.243.0820	3.0.00.00.00.00.00.00	00.01.0013	0,00	40.000,00	30.000,00	45.369,00	115.369,00

Estado de Pernambuco

MUNICÍPIO DE BOM CONSELHO

NO PLURIANUAL 2018 a 2021 - PPA período 2018 a 2021

Relatório de Compatibilidade entre PPA e LOA (Consolidado)

Atualizado em 01/01/2020 (A)

Planejamento	Ação / Produto (UN)	Tipo	Local	Func. Progr.	Conta Despesa	Recurso	Ano 2018	Ano 2019	Ano 2020	Ano 2021	Total
Órgão:	10.00 - SECRETARIA MUNICIPAL DE SAÚDE						1.224.000,00	1.223.000,00	803.000,00	877.419,00	4.127.419,00
Unidade:	10.06 - DIRETORIA ADMINISTRATIVA E FINANCEIRA						1.224.000,00	1.223.000,00	803.000,00	877.419,00	4.127.419,00
77	1.312 - REFORMA E/OU AMPLIAÇÃO DO HOSPITAL MUNICIPAL	P	1	10.302.1504	4.0.00.00.00.00.00.00	00.01.0018	21.000,00	20.000,00	20.000,00	21.300,00	82.300,00
					4.0.00.00.00.00.00.00	00.01.0027	1.014.000,00	1.013.000,00	683.000,00	749.819,00	3.459.819,00
					4.0.00.00.00.00.00.00	00.01.0042	0,00	190.000,00	100.000,00	106.500,00	396.500,00
					4.0.00.00.00.00.00.00	00.01.0062	189.000,00	0,00	0,00	0,00	189.000,00
Órgão:	11.00 - SECRETARIA DE EDUCAÇÃO, CULTURA, ESPORTES, LAZER,						17.704.000,00	15.689.000,00	12.946.000,00	13.879.221,60	59.420.921,60
Unidade:	11.01 - GABINETE DO SECRETÁRIO						13.733.000,00	12.521.000,00	11.228.000,00	11.475.026,38	48.959.726,38
46	0.003 - AMORTIZAÇÃO E PAGAMENTO DE JUROS E ENCARGOS DA DÍVIDA PÚBLICA - EDUCAÇÃO	O	1	28.846.1201	3.0.00.00.00.00.00.00	00.01.0017	200.000,00	0,00	0,00	0,00	200.000,00
47	1.127 - REEQUIPAMENTO DA SECRETARIA DE EDUCAÇÃO	P	1	12.361.1201	4.0.00.00.00.00.00.00	00.01.0025	434.000,00	302.000,00	252.000,00	342.535,95	1.330.535,95
					4.0.00.00.00.00.00.00	00.01.0021	100.000,00	100.000,00	100.000,00	113.422,50	413.422,50
					4.0.00.00.00.00.00.00	00.01.0017	50.000,00	50.000,00	96.000,00	53.250,00	249.250,00
					4.0.00.00.00.00.00.00	00.01.0026	100.000,00	100.000,00	100.000,00	113.422,50	413.422,50
48	1.128 - DESAPROPRIAÇÃO DE IMÓVEIS DESTINADOS À EDUCAÇÃO	P	1	12.361.1201	4.0.00.00.00.00.00.00	00.01.0026	10.000,00	10.000,00	10.000,00	11.342,25	41.342,25
					4.0.00.00.00.00.00.00	00.01.0021	100.000,00	100.000,00	100.000,00	113.422,50	413.422,50
					4.0.00.00.00.00.00.00	00.01.0017	212.900,00	212.900,00	202.900,00	226.738,50	855.438,50
					4.0.00.00.00.00.00.00	00.01.0006	10.000,00	10.000,00	10.000,00	11.342,25	41.342,25
49	1.131 - REEQUIPAMENTO DO ENSINO FUNDAMENTAL	P	1	12.361.1218	4.0.00.00.00.00.00.00	00.01.0026	100.000,00	100.000,00	50.000,00	113.422,50	363.422,50
					4.0.00.00.00.00.00.00	00.01.0021	200.000,00	283.000,00	188.000,00	320.985,68	961.985,68
					4.0.00.00.00.00.00.00	00.01.0017	50.000,00	50.000,00	50.000,00	53.250,00	203.250,00
50	1.134 - REEQUIPAMENTO DA EDUCAÇÃO INFANTIL	P	1	12.365.1210	4.0.00.00.00.00.00.00	00.01.0021	50.000,00	50.000,00	50.000,00	56.711,25	206.711,25
					4.0.00.00.00.00.00.00	00.01.0017	50.000,00	50.000,00	50.000,00	53.250,00	203.250,00
					4.0.00.00.00.00.00.00	00.01.0026	50.000,00	50.000,00	50.000,00	56.711,25	206.711,25
51	1.137 - REEQUIPAMENTO DA EDUCAÇÃO ESPECIAL	P	1	12.367.1205	4.0.00.00.00.00.00.00	00.01.0017	200.000,00	200.000,00	200.000,00	213.000,00	813.000,00
					4.0.00.00.00.00.00.00	00.01.0021	50.000,00	50.000,00	50.000,00	56.711,25	206.711,25
					4.0.00.00.00.00.00.00	00.01.0026	50.000,00	50.000,00	50.000,00	56.711,25	206.711,25
52	1.154 - CONSTRUÇÃO, AMPLIAÇÃO E RESTAURAÇÃO DE UNIDADES ESCOLARES	P	1	12.361.1218	4.0.00.00.00.00.00.00	00.01.0017	70.000,00	70.000,00	70.000,00	74.550,00	284.550,00
					4.0.00.00.00.00.00.00	00.01.0021	430.000,00	341.000,00	302.000,00	386.770,72	1.459.770,72
					4.0.00.00.00.00.00.00	00.01.0025	1.300.000,00	1.300.000,00	500.000,00	494.509,05	3.594.509,05



Estado de Pernambuco

MUNICÍPIO DE BOM CONSELHO

NO PLURIANUAL 2018 a 2021 - PPA período 2018 a 2021

Relatório de Compatibilidade entre PPA e LOA (Consolidado)

Clique aqui para detalhar planejamento por ano. Atenção em 01/01/2020 (A)

Planej	Ação / Produto (UN)	Tipo	Local	Func. Progr.	Conta Despesa	Recurso	Ano 2018	Ano 2019	Ano 2020	Ano 2021	Total
Órgão:	11.00 - SECRETARIA DE EDUCAÇÃO, CULTURA, ESPORTES, LAZER,						17.704.900,00	15.689.900,00	12.946.900,00	13.079.221,60	59.426.921,60
Unidade:	11.01 - GABINETE DO SECRETÁRIO						13.733.900,00	12.521.900,00	11.228.900,00	11.475.025,38	48.959.725,38
					4.0.00.00.00.00.00.00	00.01.0026	1.400.000,00	500.000,00	340.000,00	367.112,50	2.607.112,50
53	1.155 - CONSTRUÇÃO, AMPLIAÇÃO E RESTAURAÇÃO DE UNIDADES PRE-ESCOLARES	P	1	12.365.1210	4.0.00.00.00.00.00.00	00.01.0017	50.000,00	50.000,00	50.000,00	53.250,00	203.250,00
					4.0.00.00.00.00.00.00	00.01.0021	126.000,00	126.000,00	65.000,00	142.912,35	459.912,35
					4.0.00.00.00.00.00.00	00.01.0026	640.000,00	367.000,00	240.000,00	216.260,58	1.463.260,58
54	1.904 - CONSTRUÇÃO DE ESCOLA PROFISSIONALIZANTE	P	1	12.363.1213	4.0.00.00.00.00.00.00	00.01.0017	20.000,00	20.000,00	20.000,00	21.741,37	81.741,37
					4.0.00.00.00.00.00.00	00.01.0026	30.000,00	50.000,00	50.000,00	56.711,25	206.711,25
55	2.129 - MANUTENÇÃO DA SECRETARIA DE EDUCAÇÃO	A	1	12.361.1201	3.0.00.00.00.00.00.00	00.01.0021	650.000,00	650.000,00	810.000,00	547.068,75	2.657.068,75
					3.0.00.00.00.00.00.00	00.01.0017	2.880.000,00	2.921.000,00	2.016.000,00	2.712.850,27	10.529.850,27
56	2.130 - ALIMENTAÇÃO SUPLEMENTAR PARA ESTUDANTES	A	1	12.306.1216	3.0.00.00.00.00.00.00	00.01.0023	1.580.000,00	1.420.000,00	1.420.000,00	1.509.050,00	5.929.050,00
					3.0.00.00.00.00.00.00	00.01.0013	0,00	10.000,00	10.000,00	11.342,25	31.342,25
57	2.133 - MANUTENÇÃO DO TRANSPORTE ESCOLAR	A	1	12.361.1202	3.0.00.00.00.00.00.00	00.01.0025	110.000,00	110.000,00	168.000,00	124.764,75	512.764,75
					3.0.00.00.00.00.00.00	00.01.0024	400.000,00	400.000,00	500.000,00	531.500,00	1.831.500,00
					3.0.00.00.00.00.00.00	00.01.0017	600.000,00	610.000,00	610.000,00	649.650,00	2.469.650,00
58	2.135 - MANUTENÇÃO DA EDUCAÇÃO INFANTIL	A	1	12.365.1210	3.0.00.00.00.00.00.00	00.01.0017	195.000,00	204.000,00	204.000,00	217.260,00	820.260,00
					3.0.00.00.00.00.00.00	00.01.0025	0,00	90.000,00	90.000,00	102.080,25	282.080,25
59	2.136 - MANUTENÇÃO DA EDUCAÇÃO DE JOVENS E ADULTOS	A	1	12.366.1214	3.0.00.00.00.00.00.00	00.01.0017	320.000,00	334.000,00	584.000,00	355.710,00	1.593.710,00
60	2.138 - MANUTENÇÃO DA EDUCAÇÃO ESPECIAL	A	1	12.361.1205	3.0.00.00.00.00.00.00	00.01.0017	46.000,00	50.000,00	150.000,00	53.250,00	299.250,00
61	2.197 - MANUTENÇÃO DO TRANSPORTE UNIVERSITÁRIO	A	1	12.364.1208	3.0.00.00.00.00.00.00	00.01.0013	850.000,00	745.000,00	1.055.000,00	456.485,81	3.106.485,81
276	0.107 - SENTENÇAS JUDICIAIS E PRECATÓRIOS - EDUCAÇÃO	O	1	28.846.1201	3.0.00.00.00.00.00.00	00.01.0017	0,00	200.000,00	200.000,00	213.000,00	613.000,00
277	0.304 - AMORTIZAÇÃO DE DÍVIDAS PÚBLICAS - EDUCAÇÃO	O	1	28.843.0409	3.0.00.00.00.00.00.00	00.01.0013	0,00	10.000,00	20.000,00	11.342,25	41.342,25
					4.0.00.00.00.00.00.00	00.01.0013	0,00	146.000,00	146.000,00	165.596,85	457.596,85
293	2.187 - MANUTENÇÃO DE AÇÕES DE FORMAÇÃO E QUALIFICAÇÃO DOS PROFISSIONAIS DA EDUCAÇÃO MUNICIPAL	A	1	12.361.1201	3.0.00.00.00.00.00.00	00.01.0017	0,00	30.000,00	30.000,00	34.026,75	94.026,75



Estado de Pernambuco

MUNICÍPIO DE BOM CONSELHO

NO PLURIANUAL 2018 a 2021 - PPA período 2018 a 2021

Anexo de Compatibilidade entre PPA e LOA (Consolidado)

Detalhar planejamento por ano. Alteração em 01/01/2020 (A)

Planej	Ação / Produto (UN)	Tipo	Local	Func.Progr.	Conta Despesa	Recurso	Ano 2018	Ano 2019	Ano 2020	Ano 2021	Total
Órgão: 11.00 - SECRETARIA DE EDUCAÇÃO, CULTURA, ESPORTES, LAZER,							17.704.900,00	15.689.900,00	12.946.900,00	13.079.221,60	59.420.921,60
Unidade: 11.02 - DIRETORIA DE GESTÃO EDUCACIONAL							3.959.000,00	3.152.000,00	1.702.000,00	1.586.048,62	10.399.048,62
62	1.701 - COBERTURA DE UMA QUADRA COM RECURSOS DE CONVÊNIOS	P	1	12.361.1218	4.0.00.00.00.00.00.00	00.01.0025	100.000,00	100.000,00	100.000,00	113.422,50	413.422,50
63	1.703 - CONSTRUÇÃO DE ESCOLAS COM RECURSOS DE CONVÊNIOS	P	1	12.361.1218	4.0.00.00.00.00.00.00	00.01.0025	2.300.000,00	1.500.000,00	1.000.000,00	831.918,42	5.631.918,42
64	1.719 - CONSTRUÇÃO DE QUADRAS NAS ESCOLAS COM RECURSOS DO FNDE	P	1	12.361.0410	4.0.00.00.00.00.00.00	00.01.0026	500.000,00	0,00	0,00	0,00	500.000,00
65	1.720 - CONSTRUÇÃO, REFORMA E/OU AMPLIAÇÃO DE ESCOLAS - PROINFÂNCIA	P	1	12.361.1218	4.0.00.00.00.00.00.00	00.01.0026	1.000.000,00	1.000.000,00	200.000,00	200.000,00	2.400.000,00
66	2.917 - EXECUÇÃO DO PROGRAMA DINHEIRO DIRETO NA ESCOLA - PDDE	A	1	12.361.1203	3.0.00.00.00.00.00.00	00.01.0022	23.000,00	20.000,00	20.000,00	21.260,00	84.260,00
67	2.918 - IMPLANTAÇÃO E MANUTENÇÃO DE CURSOS NA ÁREA DE INFORMÁTICA	A	1	19.363.1213	3.0.00.00.00.00.00.00	00.01.0013	36.000,00	32.000,00	32.000,00	36.295,20	136.295,20
278	1.719 - CONSTRUÇÃO DE QUADRAS NAS ESCOLAS COM RECURSOS DO FNDE	P	1	12.361.1218	4.0.00.00.00.00.00.00	00.01.0026	0,00	900.000,00	250.000,00	267.112,50	1.017.112,50
					4.0.00.00.00.00.00.00	00.01.0025	0,00	0,00	100.000,00	116.040,00	216.040,00
Unidade: 11.03 - DIRETORIA DE CULTURA							12.000,00	16.000,00	16.000,00	18.147,60	62.147,60
68	2.923 - MANUTENÇÃO DO CURSO DE IDIOMAS	A	1	12.363.0409	3.0.00.00.00.00.00.00	00.01.0013	12.000,00	16.000,00	16.000,00	18.147,60	62.147,60
Órgão: 12.00 - SECRETARIA MUNICIPAL DE INFRAESTRUTURA E DESENVOLV							20.348.000,00	17.214.500,00	12.650.500,00	13.507.832,62	63.720.832,62
Unidade: 12.01 - GABINETE DO SECRETÁRIO							2.540.000,00	2.512.000,00	2.986.000,00	2.951.850,00	10.989.850,00
189	1.145 - REEQUIPAMENTO DA SECRETARIA DE INFRAESTRUTURA E SERVIÇOS URBANOS	P	1	15.122.0410	4.0.00.00.00.00.00.00	00.01.0028	30.000,00	30.000,00	30.000,00	31.950,00	121.950,00
					4.0.00.00.00.00.00.00	00.01.0020	50.000,00	50.000,00	350.000,00	300.000,00	750.000,00
					4.0.00.00.00.00.00.00	00.01.0013	20.000,00	20.000,00	15.000,00	21.300,00	76.300,00
191	2.146 - MANUTENÇÃO DA SECRETARIA DE INFRAESTRUTURA E SERVIÇOS URBANOS	A	1	15.122.0410	3.0.00.00.00.00.00.00	00.01.0013	2.440.000,00	2.412.000,00	2.591.000,00	2.598.600,00	10.041.600,00
Unidade: 12.02 - DIRETORIA DE DESENVOLVIMENTO E SERVIÇOS URBANOS							2.283.000,00	3.167.000,00	3.314.000,00	3.139.401,80	11.903.401,80
193	1.159 - EXPANSÃO DA ILUMINAÇÃO PÚBLICA	P	1	25.752.0410	4.0.00.00.00.00.00.00	00.01.0013	75.000,00	70.000,00	70.000,00	79.875,00	294.875,00
194	1.160 - CONSTRUÇÃO, AMPLIAÇÃO E RESTAURAÇÃO DE PONTES, BUEIROS, PASSAGENS MOLHADAS E ABRIGOS DE PASSAGEIROS	P	1	15.451.0410	4.0.00.00.00.00.00.00	00.01.0013	50.000,00	50.000,00	50.000,00	53.250,00	203.250,00
196	1.161 - ELABORAÇÃO DE PROJETOS DE INFRAESTRUTURA	P	1	15.451.0410	4.0.00.00.00.00.00.00	00.01.0013	80.000,00	600.000,00	150.000,00	85.200,00	915.200,00





assinado por: idUser 83

PORTAL DA TRANSPARENCIA

http://ciouid.it-solucoes.inf.br/transparenciaMunicipal/download/54-20220201140958.pdf

Planej.	Ação / Produto (UN)	Tipo	Local	Func.Progr.	Conta Despesa	Recurso	Ano 2018	Ano 2019	Ano 2020	Ano 2021	Total
Órgão: 12.00 - SECRETARIA MUNICIPAL DE INFRAESTRUTURA E DESENVOLV							20.348.000,00	17.214.500,00	12.650.500,00	13.507.832,62	63.720.832,62
Unidade: 12.02 - DIRETORIA DE DESENVOLVIMENTO E SERVIÇOS URBANOS							2.283.000,00	3.167.000,00	3.314.000,00	3.139.401,80	11.903.401,80
197	1.908 - AQUISIÇÃO DE CONTAINERS E CAÇAMBAS ESTACIONÁRIAS PARA COLETA DE LIXO	P	1	15.451.0410	4.0.00.00.00.00.00.00	00.01.0013	20.000,00	20.000,00	20.000,00	21.300,00	81.300,00
200	1.911 - CONSTRUÇÃO DE USINA DE RECICLAGEM DE LIXO EM BOM CONSELHO	P	1	18.541.0410	4.0.00.00.00.00.00.00	00.01.0013	100.000,00	90.000,00	80.000,00	106.500,00	376.500,00
201	2.151 - MANUTENÇÃO DOS SERVIÇOS DE LIMPEZA PÚBLICA E/OU LIXO HOSPITALAR	A	1	15.452.0410	3.0.00.00.00.00.00.00	00.01.0013	1.520.000,00	1.848.000,00	2.325.000,00	2.308.793,42	8.002.793,42
204	2.152 - MANUTENÇÃO DOS CEMITÉRIOS	A	1	15.452.0410	3.0.00.00.00.00.00.00	00.01.0013	18.000,00	19.000,00	18.000,00	19.170,00	75.170,00
208	2.153 - MANUTENÇÃO DA ILUMINAÇÃO PÚBLICA	A	1	15.452.0410	3.0.00.00.00.00.00.00	00.01.0013	420.000,00	455.000,00	585.000,00	447.300,00	1.907.300,00
294	1.174 - CONSTRUÇÃO DE SEMEITEIRA MUNICIPAL	P	1	18.541.0410	4.0.00.00.00.00.00.00	00.01.0013	0,00	15.000,00	15.000,00	17.013,38	47.013,38
Unidade: 12.03 - DIRETORIA DE OBRAS E INFRAESTRUTURA							11.495.000,00	8.241.500,00	3.826.500,00	4.205.319,58	27.768.319,58
113	1.910 - OBRAS DE INFRAESTRUTURA E MELHORIAS AMBIENTAIS	P	1	18.541.0410	4.0.00.00.00.00.00.00	00.01.0013	30.000,00	30.000,00	60.000,00	31.950,00	151.950,00
116	1.917 - REVITALIZAÇÃO E CONSTRUÇÃO DOS ACESSOS DA CIDADE	P	1	15.451.1502	4.0.00.00.00.00.00.00	00.01.0028	15.000,00	15.000,00	15.000,00	15.975,00	60.975,00
					4.0.00.00.00.00.00.00	00.01.0013	15.000,00	15.000,00	15.000,00	15.975,00	60.975,00
124	1.918 - REVITALIZAÇÃO E URBANIZAÇÃO DAS PRAÇAS, PARQUES E JARDINS	P	1	15.451.1502	4.0.00.00.00.00.00.00	00.01.0028	20.000,00	20.000,00	20.000,00	21.300,00	81.300,00
					4.0.00.00.00.00.00.00	00.01.0013	20.000,00	20.000,00	20.000,00	21.300,00	81.300,00
125	1.919 - REURBANIZAÇÃO DOS CANTEIROS CENTRAIS	P	1	15.451.1502	4.0.00.00.00.00.00.00	00.01.0028	10.000,00	10.000,00	10.000,00	10.650,00	40.650,00
					4.0.00.00.00.00.00.00	00.01.0013	15.000,00	15.000,00	15.000,00	15.975,00	60.975,00
126	1.920 - MANUTENÇÃO E AMPLIAÇÃO DO PÁTIO DE EVENTOS	P	1	15.451.0410	4.0.00.00.00.00.00.00	00.01.0013	45.000,00	45.000,00	45.000,00	47.925,00	182.925,00
					4.0.00.00.00.00.00.00	00.01.0028	45.000,00	45.000,00	45.000,00	47.925,00	182.925,00
130	1.821 - PAVIMENTAÇÃO ASFALTICA E/OU DE PARALELEPÍPEDO DAS RUAS E AVENIDAS COM RECURSOS DE CONVENIO	P	1	15.451.0410	4.0.00.00.00.00.00.00	00.01.0069	400.000,00	400.000,00	300.000,00	311.068,00	1.411.068,00
					4.0.00.00.00.00.00.00	00.01.0028	1.290.000,00	1.100.000,00	1.000.000,00	878.365,00	4.268.365,00
					4.0.00.00.00.00.00.00	00.01.0013	50.000,00	50.000,00	50.000,00	53.425,00	203.425,00
133	1.922 - CONSTRUÇÃO DE ATERRO SANITÁRIO	P	1	18.541.0410	4.0.00.00.00.00.00.00	00.01.0028	350.000,00	300.000,00	150.000,00	152.750,00	952.750,00
					4.0.00.00.00.00.00.00	00.01.0013	145.000,00	115.000,00	95.000,00	154.425,00	509.425,00

Estado de Pernambuco
Município de BOM CONSELHO

NO PLURIANUAL 2018 a 2021 - FPA período 2018 a 2021

Relatório de Compatibilidade entre PPA e LOA (Consolidado)

Detalhar planejamento por ano. Abreviação em 01/01/2020 (A)

Planej.	Ação / Produto (UN)	Tipo	Local	Func.Progr.	Conta Despesa	Recurso	Ano 2018	Ano 2019	Ano 2020	Ano 2021	Total
Órgão: 12.00 - SECRETARIA MUNICIPAL DE INFRAESTRUTURA E DESENVOLV							20.348.000,00	17.214.500,00	12.650.500,00	13.507.832,62	63.720.832,62
Unidade: 12.03 - DIRETORIA DE OBRAS E INFRAESTRUTURA							11.495.000,00	8.241.500,00	3.826.500,00	4.205.319,58	27.768.319,58
135	1.927 - PAVIMENTAÇÃO ASFALTICA E/OU DE PARALELEPIEDO DAS RUAS E AVENIDAS C/ RECURSO DE OPERAÇÕES DE CRÉDITO	P	1	15.451.0410	4.0.00.00.00.00.00.00	00.01.0032	100.000,00	0,00	0,00	0,00	100.000,00
					4.0.00.00.00.00.00.00	00.01.0032	4.600.000,00	3.700.000,00	0,00	0,00	8.300.000,00
137	2.104 - CONSÓRCIOS COM OUTROS MUNICÍPIOS	A	1	15.845.0410	3.0.00.00.00.00.00.00	00.01.0013	10.000,00	10.000,00	10.000,00	11.342,25	41.342,25
139	2.706 - MANUTENÇÃO DO PÁTIO DE EVENTOS	A	1	15.451.0410	3.0.00.00.00.00.00.00	00.01.0013	15.000,00	16.000,00	16.000,00	18.147,60	65.147,60
208	1.147 - DESAPROPRIAÇÕES DE IMÓVEIS	P	1	15.451.0410	4.0.00.00.00.00.00.00	00.01.0013	150.000,00	150.000,00	50.000,00	159.750,00	509.750,00
209	1.148 - CONSTRUÇÃO, AMPLIAÇÃO E RESTAURAÇÃO DE PRÉDIOS PÚBLICOS	P	1	15.451.0410	4.0.00.00.00.00.00.00	00.01.0013	80.000,00	80.000,00	80.000,00	85.200,00	325.200,00
214	1.156 - CONSTRUÇÃO, RESTAURAÇÃO DE PRAÇAS, PARQUES E JARDINS	P	1	15.451.0410	4.0.00.00.00.00.00.00	00.01.0013	80.000,00	60.000,00	60.000,00	63.900,00	243.900,00
					4.0.00.00.00.00.00.00	00.01.0028	210.000,00	210.000,00	210.000,00	223.650,00	853.650,00
215	1.158 - CONSTRUÇÃO, AMPLIAÇÃO E RESTAURAÇÃO DE CEMITÉRIOS	P	1	15.451.0410	4.0.00.00.00.00.00.00	00.01.0013	20.000,00	20.000,00	20.000,00	21.300,00	81.300,00
217	1.167 - CONSTRUÇÃO, AMPLIAÇÃO E RESTAURAÇÃO DE MERCADOS, MATADOUROS, FEIRAS LIVRES E CENTRAIS DE ABASTECIMENTO	P	1	20.605.0410	4.0.00.00.00.00.00.00	00.01.0013	50.000,00	50.000,00	25.000,00	53.250,00	178.250,00
					4.0.00.00.00.00.00.00	00.01.0028	100.000,00	100.000,00	75.000,00	76.500,00	351.500,00
218	1.708 - CONSTRUÇÃO, REFORMA E/OU AMPLIAÇÃO DA RODOVIÁRIA MUNICIPAL COM RECURSOS DE CONVÊNIO	P	1	15.451.0410	4.0.00.00.00.00.00.00	00.01.0028	30.000,00	30.000,00	30.000,00	31.950,00	121.950,00
220	1.709 - CONSTRUÇÃO, REFORMA E/OU AMPLIAÇÃO DE MATADOURO PÚBLICO COM RECURSOS DE CONVÊNIO	P	1	15.451.0410	4.0.00.00.00.00.00.00	00.01.0028	100.000,00	100.000,00	75.000,00	106.500,00	381.500,00
223	1.710 - CONSTRUÇÃO DA PONTE QUE LIGA À COHAB AO CENTRO DA CIDADE.	P	1	15.451.0410	4.0.00.00.00.00.00.00	00.01.0013	50.000,00	50.000,00	50.000,00	53.250,00	203.250,00
					4.0.00.00.00.00.00.00	00.01.0028	400.000,00	300.000,00	250.000,00	226.000,00	1.176.000,00
224	1.711 - CONSTRUÇÃO DA ADUTORA DE CINTURÃO VERDE COM RECURSOS DE CONVÊNIO	P	1	15.451.0410	4.0.00.00.00.00.00.00	00.01.0028	1.500.000,00	500.000,00	400.000,00	497.500,00	2.897.500,00
226	1.713 - CONSTRUÇÃO DE PASSAGENS MOLHADAS COM RECURSOS DE CONVÊNIO	P	1	15.451.0410	4.0.00.00.00.00.00.00	00.01.0028	50.000,00	50.000,00	50.000,00	53.250,00	203.250,00
227	1.718 - CONSTRUÇÃO DE SANEAMENTO, ESGOTAMENTO SANITÁRIO E REVITALIZAÇÃO DO RIO PAPACACINHA	P	1	15.451.0410	4.0.00.00.00.00.00.00	00.01.0013	200.000,00	100.000,00	50.000,00	213.000,00	563.000,00
					4.0.00.00.00.00.00.00	00.01.0028	1.300.000,00	450.000,00	450.000,00	436.230,00	2.636.230,00



Estado de Pernambuco
Município de BOM CONSELHO

NO PLURIANUAL 2018 a 2021 - PPA período 2018 a 2021

Relatório de Compatibilidade entre PPA e LOA (Consolidado)

Opção: Detalhar planejamento por ano; Atualização em 01/01/2020 (A)

Planej.	Ação / Produto (UN)	Tipo	Local	Func. Progr.	Conta Despesa	Recurso	Ano 2018	Ano 2019	Ano 2020	Ano 2021	Total
Órgão: 12.00 - SECRETARIA MUNICIPAL DE INFRAESTRUTURA E DESENVOLV							20.348.000,00	17.214.500,00	12.650.500,00	13.507.832,62	63.720.832,62
Unidade: 12.03 - DIRETORIA DE OBRAS E INFRAESTRUTURA							11.495.000,00	8.241.500,00	3.826.500,00	4.205.318,58	27.768.318,58
229	1.899 - CONSTRUÇÃO, REFORMA E/OU AMPLIAÇÃO DO PRÉDIO DO HOSPITAL COM RECURSOS DO FEM	P	1	10.302.1501	4.0.00.00.00.00.00.00	00.01.0069	20.000,00	20.000,00	20.000,00	21.300,00	81.300,00
284	2.427 - MANUTENÇÃO DO ATERRO SANITÁRIO	A	1	18.541.0410	3.0.00.00.00.00.00.00	00.01.0013	0,00	30.000,00	30.000,00	34.026,75	94.026,75
292	1.170 - CONTRUÇÃO, REFORMA E/OU AMPLIAÇÃO DE ALBERGUE PARA ACOGLHER A POPULAÇÃO DE FORMA TEMPORARIA	P	1	15.451.0410	4.0.00.00.00.00.00.00	00.01.0013	0,00	35.500,00	35.500,00	40.264,98	111.264,98
Unidade: 12.04 - DIRETORIA DE ESTRADAS, TRANSPORTE E LAZER							2.270.000,00	1.820.000,00	1.345.000,00	1.509.175,59	6.944.175,59
143	1.149 - CONSTRUÇÃO, AMPLIAÇÃO E/OU RECUPERAÇÃO DE CALÇAMENTOS, CALÇADAS, MEIO-FIO, PAVIMENT. ASFÁLTICA	P	1	15.451.0410	4.0.00.00.00.00.00.00	00.01.0013	500.000,00	500.000,00	250.000,00	352.266,09	1.602.266,09
					4.0.00.00.00.00.00.00	00.01.0028	200.000,00	200.000,00	175.000,00	226.845,00	801.845,00
					4.0.00.00.00.00.00.00	00.01.0032	300.000,00	300.000,00	0,00	0,00	600.000,00
147	1.168 - CONSTRUÇÃO, AMPLIAÇÃO DE VIAS RURAIS, INCLUSIVE PONTES E BUEIROS	P	1	26.451.0410	4.0.00.00.00.00.00.00	00.01.0013	50.000,00	50.000,00	50.000,00	56.711,25	206.711,25
					4.0.00.00.00.00.00.00	00.01.0028	50.000,00	50.000,00	50.000,00	56.711,25	206.711,25
151	1.169 - CONSTRUÇÃO, AMPLIAÇÃO E RESTAURAÇÃO DE ESPAÇOS DESPORTIVOS	P	1	27.812.0410	4.0.00.00.00.00.00.00	00.01.0016	50.000,00	50.000,00	0,00	0,00	100.000,00
					4.0.00.00.00.00.00.00	00.01.0028	50.000,00	50.000,00	50.000,00	56.711,25	206.711,25
					4.0.00.00.00.00.00.00	00.01.0013	0,00	0,00	50.000,00	56.711,25	106.711,25
154	1.882 - REFORMA DO TEATRO MUNICIPAL CONHECIDO COMO CUSCUZ	P	1	15.451.0410	4.0.00.00.00.00.00.00	00.01.0013	0,00	20.000,00	20.000,00	22.884,50	62.884,50
					4.0.00.00.00.00.00.00	00.01.0028	250.000,00	80.000,00	80.000,00	90.738,00	500.738,00
157	1.883 - CONSTRUÇÃO DE QUADRAS E CAMPOS DE FUTEBOL	P	1	15.451.0410	4.0.00.00.00.00.00.00	00.01.0013	20.000,00	20.000,00	20.000,00	22.684,50	82.684,50
					4.0.00.00.00.00.00.00	00.01.0028	80.000,00	80.000,00	80.000,00	90.738,00	330.738,00
158	2.169 - MANUTENÇÃO DE ESTRADAS E VIAS MUNICIPAIS	A	1	26.451.0410	3.0.00.00.00.00.00.00	00.01.0013	720.000,00	420.000,00	520.000,00	476.374,50	2.136.374,50
Unidade: 12.05 - DIRETORIA DE HABITAÇÃO E SANEAMENTO							1.750.000,00	1.474.000,00	1.179.000,00	1.702.085,65	6.115.085,65
159	1.157 - CONSTRUÇÃO, RESTAURAÇÃO DE ESCADARIAS, ENCOSTAS, MURO DE ARRIMO E PASSEIOS PUB.	P	1	15.451.0410	4.0.00.00.00.00.00.00	00.01.0013	80.000,00	80.000,00	80.000,00	90.738,00	310.738,00
					4.0.00.00.00.00.00.00	00.01.0028	50.000,00	50.000,00	50.000,00	56.711,25	206.711,25
160	1.162 - CONSTRUÇÃO E RESTAURAÇÃO DE CASAS POPULARES	P	1	16.482.0410	4.0.00.00.00.00.00.00	00.01.0013	140.000,00	140.000,00	120.000,00	158.791,50	558.791,50
164	1.163 - CONSTRUÇÃO DE MELHORIAS SANITÁRIAS DOMICILIARES	P	1	17.512.0410	4.0.00.00.00.00.00.00	00.01.0013	10.000,00	10.000,00	5.000,00	11.342,25	36.342,25



Estado de Pernambuco

MUNICÍPIO DE BOM CONSELHO

PLANO PLURIANUAL 2018 a 2021 - PPA período 2018 a 2021

Relatório de Compatibilidade entre PPA e LOA (Consolidado)

Anexo: Detalhar planejamento por ano; Alteração em 01/01/2020 (A)

Plano	Ação / Produto (UN)	Tipo	Local	Func. Progr.	Conta Despesa	Recurso	Ano 2018	Ano 2019	Ano 2020	Ano 2021	Total
Órgão:	12.00 - SECRETARIA MUNICIPAL DE INFRAESTRUTURA E DESENVOLV						20.348.000,00	17.214.500,00	12.650.500,00	13.507.832,62	63.720.832,62
Unidade:	12.05 - DIRETORIA DE HABITAÇÃO E SANEAMENTO						1.760.000,00	1.474.000,00	1.179.000,00	1.702.085,65	6.115.085,65
					4.0.00.00.00.00.00.00	00.01.0028	450.000,00	250.000,00	240.000,00	248.925,25	1.228.925,25
167	1.164 - CONSTRUÇÃO, AMPLIAÇÃO E RESTAURAÇÃO DE ESGOTOS, GALERIAS E FOSSAS SÉPTICAS	P	1	17.512.0410	4.0.00.00.00.00.00.00	00.01.0013	20.000,00	20.000,00	20.000,00	22.684,50	82.684,50
					4.0.00.00.00.00.00.00	00.01.0028	100.000,00	100.000,00	75.000,00	113.422,50	388.422,50
170	1.165 - AMPLIAÇÃO E RESTAURAÇÃO DO SISTEMA DE ABASTECIMENTO DE ÁGUA	P	1	17.544.0410	4.0.00.00.00.00.00.00	00.01.0028	300.000,00	150.000,00	100.000,00	170.133,75	720.133,75
					4.0.00.00.00.00.00.00	00.01.0013	50.000,00	30.000,00	30.000,00	34.026,75	144.026,75
172	1.166 - CONSTRUÇÃO DE BARRAGENS, AÇUDES E BARREIROS NO MUNICÍPIO	P	1	17.544.0410	4.0.00.00.00.00.00.00	00.01.0013	50.000,00	50.000,00	50.000,00	56.711,25	206.711,25
					4.0.00.00.00.00.00.00	00.01.0028	50.000,00	50.000,00	50.000,00	56.711,25	206.711,25
173	2.185 - MANUTENÇÃO DO ABASTECIMENTO DE ÁGUA	A	1	17.544.0410	3.0.00.00.00.00.00.00	00.01.0013	460.000,00	504.000,00	284.000,00	571.649,40	1.810.649,40
305	1.175 - CONSTRUÇÃO E/OU RESTAURAÇÃO DE CANAIS, VALAS, CANALETAS E BUJOS	P	1	17.512.0410	4.0.00.00.00.00.00.00	00.01.0013	0,00	0,00	5.000,00	5.802,00	10.802,00
					4.0.00.00.00.00.00.00	00.01.0028	0,00	0,00	50.000,00	58.020,00	108.020,00
306	2.203 - DISTRIBUIÇÃO DE KITS DE MATERIAL DE CONSTRUÇÃO A POPULAÇÃO CARENTE	A	1	16.482.0410	3.0.00.00.00.00.00.00	00.01.0013	0,00	0,00	40.000,00	46.416,00	86.416,00
Órgão:	13.00 - SECRETARIA DE AGRICULTURA, ABASTEC., REC. HÍDRICOS E						3.266.000,00	3.230.000,00	3.599.200,00	3.661.546,75	13.758.746,75
Unidade:	13.01 - GABINETE DO SECRETÁRIO						1.810.000,00	1.831.000,00	2.130.200,00	2.076.765,97	7.847.965,97
174	1.884 - AQUISIÇÃO DE MÁQUINAS E IMPLEMENTOS AGRÍCOLAS	P	1	20.608.0411	4.0.00.00.00.00.00.00	00.01.0028	50.000,00	50.000,00	50.000,00	56.711,25	206.711,25
175	2.173 - MANUTENÇÃO DA SECRETARIA DE AGRICULTURA, ABASTECIMENTO E MEIO AMBIENTE	A	1	20.122.0411	3.0.00.00.00.00.00.00	00.01.0013	1.760.000,00	1.781.000,00	2.080.200,00	2.020.054,72	7.841.254,72
Unidade:	13.02 - DIRETORIA DE AGRICULT. DESENVOLVIMENTO DA PECUÁRIA						706.000,00	868.000,00	558.000,00	984.507,31	3.116.507,31
176	1.912 - CONSTRUÇÃO DE ABRIGOS, SILOS E RESFRIADORES PARA OS PRODUTORES RURAIS DO MUNICÍPIO	P	1	20.608.0411	4.0.00.00.00.00.00.00	00.01.0013	20.000,00	20.000,00	20.000,00	22.684,50	82.684,50
177	2.174 - REALIZAÇÃO DE FEIRAS DE EXPOSIÇÃO ANIMAIS	A	1	20.608.0411	3.0.00.00.00.00.00.00	00.01.0013	26.000,00	27.000,00	27.000,00	30.624,08	110.624,08
178	2.176 - APOIO PARA O DESENVOLVIMENTO AGROPECUÁRIO NO MUNICÍPIO	A	1	20.606.0411	3.0.00.00.00.00.00.00	00.01.0013	620.000,00	780.000,00	280.000,00	884.695,50	2.564.695,50
180	2.919 - DISTRIBUIÇÃO DE SEMENTES E MUDAS PARA PEQUENOS AGRICULTORES DO MUNICÍPIO	A	1	20.608.0411	3.0.00.00.00.00.00.00	00.01.0013	10.000,00	10.000,00	10.000,00	11.342,25	41.342,25



Estado de Pernambuco

INÍCIO DE BOM CONSELHO

NO PLURIANUAL 2018 a 2021 - PPA período 2018 a 2021

Relatório de Compatibilidade entre PPA e LOA (Consolidado)

Clique aqui para detalhar planejamento por ano. Atualização em 01/01/2020 (2)

Planj.	Ação / Produto (UN)	Tipo	Local	Func. Progr.	Conta Despesa	Recurso	Ano 2018	Ano 2019	Ano 2020	Ano 2021	Total
Órgão: 13.00 - SECRETARIA DE AGRICULTURA, ABASTEC., REC. HÍDRICOS E							3.266.000,00	3.230.000,00	3.599.200,00	3.663.546,75	13.758.746,75
Unidade: 13.02 - DIRETORIA DE AGRICULT. DESENVOLVIMENTO DA PECUÁRIA							706.000,00	668.000,00	558.000,00	984.507,31	3.116.507,31
181	2.920 - APOIO AO PEQUENO PRODUTOR RURAL ATRAVÉS DE ASSISTÊNCIA TÉCNICO-AGRONÔMICA E ARAÇÃO DE TERRA	A	1	21.631.0411	3.0.00.00.00.00.00.00	00.01.0013	30.000,00	31.000,00	221.000,00	35.160,98	317.160,98
Unidade: 13.03 - DIRETORIA DE ABASTECIMENTO							700.000,00	486.000,00	866.000,00	551.233,35	2.603.233,35
183	1.172 - REEQUIPAMENTO DA SECRETARIA DE AGRICULTURA, ABASTECIMENTO E MEIO AMBIENTE	P	1	20.122.0411	4.0.00.00.00.00.00.00	00.01.0013	100.000,00	100.000,00	100.000,00	113.422,50	413.422,50
185	1.199 - AQUISIÇÃO DE MÓVEIS, MÁQ. E EQUIPAMENTOS DIVERSOS P/ ENFRENTAR A SECA	P	1	18.542.1505	4.0.00.00.00.00.00.00	00.01.0013	30.000,00	25.000,00	25.000,00	28.355,62	108.355,62
					4.0.00.00.00.00.00.00	00.01.0028	30.000,00	30.000,00	30.000,00	34.026,75	124.026,75
188	1.909 - CONSTRUÇÃO DE BARREIROS E BARRAGENS PARA ARMAZENAMENTO D'ÁGUA	P	1	15.605.0411	4.0.00.00.00.00.00.00	00.01.0028	30.000,00	30.000,00	30.000,00	34.026,75	124.026,75
					4.0.00.00.00.00.00.00	00.01.0013	30.000,00	30.000,00	30.000,00	34.026,75	124.026,75
190	1.915 - CONSTRUÇÃO DE CISTERNAS E ABERTURA DE POÇOS ARTESIANOS	P	1	17.511.0411	4.0.00.00.00.00.00.00	00.01.0013	60.000,00	60.000,00	60.000,00	68.053,50	248.053,50
192	2.175 - ABASTECIMENTO DE ÁGUA EM CARROS PIPA PARA PESSOAS CARENTES	A	1	20.244.0411	3.0.00.00.00.00.00.00	00.01.0013	370.000,00	175.000,00	555.000,00	198.489,38	1.298.489,38
195	2.201 - ABASTECIMENTO EMERGENCIAL DE ÁGUA P/ POPULAÇÃO ATINGIDA PELA SECA	A	1	18.542.1505	3.0.00.00.00.00.00.00	00.01.0013	50.000,00	36.000,00	36.000,00	40.832,10	162.832,10
Unidade: 13.04 - DIRETORIA DE DESENVOLVIMENTO RURAL							50.000,00	45.000,00	45.000,00	51.040,12	191.040,12
198	2.921 - CONTRIBUIÇÃO PARA A FORMAÇÃO DO FUNDO SAFRA E OUTROS PROGRAMAS DE AUXÍLIO AO PEQUENO PRODUTOR	A	1	20.608.0411	3.0.00.00.00.00.00.00	00.01.0013	50.000,00	45.000,00	45.000,00	51.040,12	191.040,12
Órgão: 14.00 - ENTIDADES SUPERVISIONADAS							77.995.400,00	78.133.200,00	79.907.500,00	86.177.206,04	322.213.306,04
Unidade: 14.01 - FUNDECA - FUNDO DE DEFESA DOS DIREITOS DA CRIANÇA							318.500,00	234.500,00	224.000,00	252.405,00	1.029.405,00
42	1.580 - REEQUIPAMENTO DO CONSELHO TUTELAR DA CRIANÇA E DO ADOLESCENTE	P	1	08.243.0806	4.0.00.00.00.00.00.00	00.01.0013	10.000,00	10.000,00	10.000,00	10.650,00	40.650,00
43	2.576 - MANUTENÇÃO DO FUNDO DE DESENVOLVIMENTO DA CRIANÇA E DO ADOLESCENTE	A	1	08.243.0806	3.0.00.00.00.00.00.00	00.01.0013	60.500,00	52.500,00	49.000,00	52.185,00	214.185,00
44	2.581 - APOIO AO CONSELHO TUTELAR DA CRIANÇA E DO ADOLESCENTE	A	1	08.243.0806	3.0.00.00.00.00.00.00	00.01.0013	120.000,00	112.000,00	118.000,00	125.670,00	475.670,00
45	2.582 - CONTRIBUIÇÕES E SUBVENÇÕES SOCIAIS À ENTIDADES ASSISTENCIAIS	A	1	08.243.0806	3.0.00.00.00.00.00.00	00.01.0013	128.000,00	58.000,00	45.000,00	61.770,00	292.770,00
246	0.105 - SENTENÇAS JUDICIAIS E PRECATÓRIOS - FUNDECA	O	1	28.846.0906	3.0.00.00.00.00.00.00	00.01.0013	0,00	2.000,00	2.000,00	2.130,00	6.130,00





assinado por: idUser 83

PORTAL DA TRANSPARENCIA

http://ciouid.it-solucoes.inf.br/transparenciaMunicipal/download/54-202202011#0958.pdf

Planj	Ação / Produto (UN)	Tipo	Local	Func. Progr.	Conta Despesa	Recurso	Ano 2018	Ano 2019	Ano 2020	Ano 2021	Total
Órgão:	14.00 - ENTIDADES SUPERVISIONADAS						77.995.400,00	78.133.200,00	79.907.500,00	86.177.206,04	322.213.306,04
Unidade:	14.02 - FMAS - FUNDO MUNICIPAL DE ASSISTÊNCIA SOCIAL						4.539.000,00	4.685.000,00	4.783.000,00	5.943.564,86	20.150.564,86
§	1.401 - REEQUIPAMENTO DO FUNDO MUNICIPAL DE ASSISTÊNCIA SOCIAL	P	1	08.122.0807	4.0.00.00.00.00.00.00	00.01.0013	15.000,00	34.000,00	30.000,00	38.563,65	117.563,65
					4.0.00.00.00.00.00.00	00.01.0016	15.000,00	15.000,00	15.000,00	17.013,38	62.013,38
7	1.410 - AQUISIÇÃO DE MÓVEIS, MÁQ., VEÍC. E EQUIP. DIVERSOS DEST. AS AÇÕES DO PROGRAMA BOLSA FAMÍLIA (IGD)	P	1	08.244.0807	4.0.00.00.00.00.00.00	00.01.0013	25.000,00	25.000,00	15.000,00	28.355,62	93.355,62
					4.0.00.00.00.00.00.00	00.01.0016	175.000,00	100.000,00	85.000,00	113.422,50	473.422,50
8	1.411 - IGD-SUAS - AQUISIÇÃO DE MÓVEIS, MÁQUINAS E EQUIPAMENTOS DIVERSOS PARA O APRIM. DA GESTÃO DO SUAS	P	1	08.244.0807	4.0.00.00.00.00.00.00	00.01.0013	35.000,00	35.000,00	30.000,00	39.697,88	139.697,88
					4.0.00.00.00.00.00.00	00.01.0016	75.000,00	75.000,00	70.000,00	65.066,88	305.066,88
9	1.412 - AQUISIÇÃO DE MÓVEIS E EQUIPAMENTOS PARA O PAIF/CRAS	P	1	08.244.0807	4.0.00.00.00.00.00.00	00.01.0013	20.000,00	20.000,00	20.000,00	22.684,50	82.684,50
					4.0.00.00.00.00.00.00	00.01.0016	40.000,00	40.000,00	80.000,00	45.369,00	205.369,00
					4.0.00.00.00.00.00.00	00.01.0067	20.000,00	20.000,00	20.000,00	22.684,50	82.684,50
10	1.425 - AQUISIÇÃO, CONSTRUÇÃO, REFORMA E/OU AMPLIAÇÃO DE IMÓVEIS VINCULADOS A ASSISTÊNCIA SOCIAL	P	1	08.122.0807	4.0.00.00.00.00.00.00	00.01.0013	35.000,00	40.000,00	40.000,00	45.369,00	160.369,00
					4.0.00.00.00.00.00.00	00.01.0016	50.000,00	50.000,00	40.000,00	56.711,25	196.711,25
					4.0.00.00.00.00.00.00	00.01.0028	0,00	0,00	10.000,00	11.604,00	21.604,00
11	1.785 - AEPETI - AQUISIÇÃO DE MÓVEIS, MÁQUINAS, VEÍCULOS E EQUIPAMENTOS DIVERSOS PARA O AEPETI	P	1	08.243.0814	4.0.00.00.00.00.00.00	00.01.0013	5.000,00	0,00	0,00	0,00	5.000,00
13	1.916 - AQUISIÇÃO DE VEÍCULOS, MÓVEIS, MÁQUINAS E EQUIPAMENTOS DIVERSOS COM RECURSOS DO CREAS	P	1	08.244.0802	4.0.00.00.00.00.00.00	00.01.0016	50.000,00	0,00	0,00	0,00	50.000,00
14	1.924 - CONSTRUÇÃO, REFORMA E/OU AMPLIAÇÃO DE PRÉDIOS VINCULADOS AO FMAS, INCLUSIVE CENTRO SOCIAL	P	1	08.122.0807	4.0.00.00.00.00.00.00	00.01.0013	40.000,00	40.000,00	20.000,00	45.369,00	145.369,00
15	1.925 - AQUISIÇÃO DE MÓVEIS, IMÓVEIS E EQUIPAMENTOS DIVERSOS PARA O PROGRAMA DE COMBATE AO TRABALHO INFANTIL	P	1	08.243.0803	4.0.00.00.00.00.00.00	00.01.0013	9.000,00	0,00	0,00	0,00	9.000,00
16	2.123 - MANUTENÇÃO DA SECRETARIA DE AÇÃO SOCIAL E CIDADANIA	A	1	08.122.0801	3.0.00.00.00.00.00.00	00.01.0013	497.000,00	502.000,00	473.000,00	569.380,95	2.041.380,95
17	2.402 - MANUTENÇÃO DAS ATIVIDADES DO FUNDO MUNICIPAL DE ASSISTENCIA SOCIAL	A	1	08.122.0801	3.0.00.00.00.00.00.00	00.01.0013	160.000,00	177.000,00	152.000,00	200.757,82	689.757,82
					3.0.00.00.00.00.00.00	00.01.0016	0,00	7.000,00	2.000,00	7.939,58	16.939,58



Clique para detalhar planejamento por ano. Alteração em 01/01/2020 (A)

Planej.	Ação / Produto (UN)	Tipo	Local	Func.Progr.	Conta Despesa	Recurso	Ano 2018	Ano 2019	Ano 2020	Ano 2021	Total
Órgão:	14.00 - ENTIDADES SUPERVISIONADAS						77.995.400,00	78.133.200,00	79.907.500,00	86.177.206,04	322.213.306,04
Unidade:	14.02 - FMAS - FUNDO MUNICIPAL DE ASSISTÊNCIA SOCIAL						4.539.000,00	4.885.000,00	4.783.000,00	5.943.564,86	20.150.564,86
					3.0.00.00.00.00.00.00	00.01.0068	10.000,00	5.000,00	10.000,00	5.671,12	30.671,12
18	2.405 - SERVIÇO DE PROTEÇÃO SOCIAL BÁSICA PARA PESSOAS COM DEFICIÊNCIA	A	1	08.242.0802	3.0.00.00.00.00.00.00	00.01.0013	34.000,00	0,00	0,00	0,00	34.000,00
19	2.406 - MANUTENÇÃO DAS AÇÕES DO CONSELHO MUNICIPAL DE ASSISTÊNCIA SOCIAL	A	1	08.122.0801	3.0.00.00.00.00.00.00	00.01.0013	65.000,00	0,00	0,00	0,00	65.000,00
20	2.409 - SERVIÇO DE CONVIVÊNCIA E FORTALECIMENTO DE VÍNCULOS	A	1	08.243.0802	3.0.00.00.00.00.00.00	00.01.0016	706.000,00	0,00	0,00	0,00	706.000,00
					3.0.00.00.00.00.00.00	00.01.0013	168.000,00	0,00	0,00	0,00	168.000,00
21	2.410 - GESTÃO DO CADASTRO BOLSA FAMÍLIA E CADASTRO ÚNICO (IGD BOLSA)	A	1	08.244.0813	3.0.00.00.00.00.00.00	00.01.0016	270.000,00	0,00	0,00	0,00	270.000,00
					3.0.00.00.00.00.00.00	00.01.0013	155.000,00	0,00	0,00	0,00	155.000,00
22	2.411 - PROGRAMA DE ATENÇÃO INTEGRAL A FAMÍLIA - CRAS	A	1	08.244.0802	3.0.00.00.00.00.00.00	00.01.0016	272.000,00	0,00	0,00	0,00	272.000,00
					3.0.00.00.00.00.00.00	00.01.0067	30.000,00	0,00	0,00	0,00	30.000,00
					3.0.00.00.00.00.00.00	00.01.0013	102.000,00	0,00	0,00	0,00	102.000,00
23	2.414 - CREAS - CENTRO DE REFERÊNCIA ESPECIALIZADO DE ASSISTÊNCIA SOCIAL	A	1	08.241.0803	3.0.00.00.00.00.00.00	00.01.0016	94.000,00	0,00	0,00	0,00	94.000,00
					3.0.00.00.00.00.00.00	00.01.0013	136.000,00	0,00	0,00	0,00	136.000,00
24	2.416 - DISTRIBUIÇÃO DE MATERIAL PARA CONSTRUÇÃO E RESTAURAÇÃO DE CASAS POPULARES	A	1	08.244.0810	3.0.00.00.00.00.00.00	00.01.0013	40.000,00	0,00	0,00	0,00	40.000,00
25	2.419 - SUBVENÇÕES A ENTIDADES ASSISTENCIAIS SEM FINS LUCRATIVOS	A	1	08.123.0808	3.0.00.00.00.00.00.00	00.01.0016	10.000,00	10.000,00	10.000,00	11.342,25	41.342,25
					3.0.00.00.00.00.00.00	00.01.0013	10.000,00	10.000,00	10.000,00	11.342,25	41.342,25
26	2.420 - MANUTENÇÃO DE AÇÕES DE QUALIFICAÇÃO PROFISSIONAL, PRIMEIRO EMPREGO, INCLUSIVE ACESSUAS TRABALHO	A	1	06.363.0805	3.0.00.00.00.00.00.00	00.01.0013	30.000,00	30.000,00	0,00	0,00	60.000,00
27	2.421 - MANUTENÇÃO DO PROGRAMA AAMB COMUNIDADE	A	1	08.243.0810	3.0.00.00.00.00.00.00	00.01.0013	37.000,00	0,00	0,00	0,00	37.000,00
28	2.422 - REALIZAÇÃO DE EVENTOS DE INCLUSÃO SOCIAL, INCLUSIVE CASAMENTOS COMUNITÁRIOS	A	1	08.244.0810	3.0.00.00.00.00.00.00	00.01.0013	6.000,00	0,00	0,00	0,00	6.000,00
29	2.423 - PROGRAMA DE SEGURANÇA ALIMENTAR	A	1	08.244.0810	3.0.00.00.00.00.00.00	00.01.0013	50.000,00	0,00	0,00	0,00	50.000,00
30	2.424 - CONCESSÃO DE BENEFÍCIOS EVENTUAIS	A	1	08.244.0810	3.0.00.00.00.00.00.00	00.01.0068	24.000,00	0,00	0,00	0,00	24.000,00

Estado de Pernambuco

Município de BOM CONSELHO

NO PLURIANUAL 2018 a 2021 - PPA período 2018 a 2021

Relatório de Compatibilidade entre PPA e LOA (Consolidado)

Fonte: DSI/PAZ (Agrupamento por ano, Atualização em 01/01/2020 (A))

Planej.	Ação / Produto (UN)	Tipo	Local	Func. Progr.	Conta Despesa	Recurso	Ano 2018	Ano 2019	Ano 2020	Ano 2021	Total
Órgão:	14.09 - ENTIDADES SUPERVISIONADAS						77.995.400,00	78.133.200,00	79.907.500,00	86.177.206,04	322.213.306,04
Unidade:	14.02 - FMAS - FUNDO MUNICIPAL DE ASSISTÊNCIA SOCIAL						4.539.000,00	4.885.000,00	4.783.000,00	5.943.564,86	20.150.564,86
					3.0.00.00.00.00.00.00	00.01.0067	11.000,00	0,00	0,00	0,00	11.000,00
					3.0.00.00.00.00.00.00	00.01.0016	34.000,00	0,00	0,00	0,00	34.000,00
					3.0.00.00.00.00.00.00	00.01.0013	229.000,00	0,00	0,00	0,00	229.000,00
31	2.425 - IGDSUAS - ÍNDICE DE GESTÃO DESCENTRALIZADA DO SISTEMA ÚNICO DE ASSISTÊNCIA SOCIAL	A	1	08.244.0804	3.0.00.00.00.00.00.00	00.01.0013	38.000,00	0,00	0,00	0,00	38.000,00
					3.0.00.00.00.00.00.00	00.01.0016	45.000,00	0,00	0,00	0,00	45.000,00
32	2.426 - MANUTENÇÃO DAS ATIVIDADES DO PROGRAMA DE COMBATE AO TRABALHO INFANTIL	A	1	08.243.0803	3.0.00.00.00.00.00.00	00.01.0016	14.000,00	0,00	0,00	0,00	14.000,00
					3.0.00.00.00.00.00.00	00.01.0013	14.000,00	0,00	0,00	0,00	14.000,00
33	2.778 - ASSISTÊNCIA EMERGENCIAL A VÍTIMAS DE CALAMIDADES	A	1	08.244.0810	3.0.00.00.00.00.00.00	00.01.0013	100.000,00	0,00	0,00	0,00	100.000,00
34	2.898 - MANUTENÇÃO DAS AÇÕES DE SEGURANÇA ALIMENTAR E NUTRICIONAL - SAN	A	1	08.306.0802	3.0.00.00.00.00.00.00	00.01.0013	12.000,00	0,00	0,00	0,00	12.000,00
35	2.899 - ATENÇÃO INTEGRAL A MULHER	A	1	08.244.0802	3.0.00.00.00.00.00.00	00.01.0013	25.000,00	0,00	0,00	0,00	25.000,00
36	2.906 - IMPLANTAÇÃO E MANUTENÇÃO DO PROGRAMA BPC NA ESCOLA	A	1	08.243.0811	3.0.00.00.00.00.00.00	00.01.0016	22.000,00	22.000,00	0,00	0,00	44.000,00
					3.0.00.00.00.00.00.00	00.01.0013	42.000,00	42.000,00	0,00	0,00	84.000,00
37	2.906 - MANUTENÇÃO DAS AÇÕES DE INCENTIVO E ASSISTÊNCIA A PROFISSIONALIZAÇÃO DA POPULAÇÃO DE BAIXA RENDA	A	1	08.128.0805	3.0.00.00.00.00.00.00	00.01.0013	25.000,00	26.000,00	20.000,00	29.489,85	100.489,85
38	2.910 - PROMOÇÃO DA CIDADANIA ATRAVÉS DA EXPEDIÇÃO DE CARTEIRAS DE IDENTIDADE, DE TRABALHO, CPF, CERTIDÕES D	A	1	08.244.0810	3.0.00.00.00.00.00.00	00.01.0013	28.000,00	0,00	0,00	0,00	28.000,00
39	2.934 - MANUTENÇÃO DAS ATIVIDADES DO PROGRAMA CRIANÇA FELIZ	A	1	08.244.0802	3.0.00.00.00.00.00.00	00.01.0013	25.000,00	0,00	0,00	0,00	25.000,00
					3.0.00.00.00.00.00.00	00.01.0016	115.000,00	0,00	0,00	0,00	115.000,00
40	2.936 - REALIZAÇÃO DE SEPULTAMENTO DE PESSOAS EM VULNERABILIDADE SOCIAL	A	1	08.244.0810	3.0.00.00.00.00.00.00	00.01.0013	80.000,00	0,00	0,00	0,00	80.000,00
41	2.937 - AEPETI - MANUTENÇÃO DAS AÇÕES ESTRATÉGICAS DO PETI	A	1	08.243.0814	3.0.00.00.00.00.00.00	00.01.0013	36.000,00	46.000,00	46.000,00	52.174,35	180.174,35
					3.0.00.00.00.00.00.00	00.01.0016	129.000,00	176.000,00	154.000,00	199.623,60	658.623,60
247	0.105 - SENTENÇAS JUDICIAIS E PRECATÓRIOS - FMAS	O	1	28.846.0901	3.0.00.00.00.00.00.00	00.01.0013	0,00	2.000,00	2.000,00	2.268,45	6.268,45





Arquivo: Detalhar planejamento por ano. Atualização em 01/03/2023 (A)

Planoj	Ação / Produto (UN)	Tipo	Local	Func.Progr.	Conta Despesa	Recurso	Ano 2018	Ano 2019	Ano 2020	Ano 2021	Total
Órgão: 14.00 - ENTIDADES SUPERVISIONADAS							77.995.400,00	78.133.200,00	79.907.500,00	86.177.206,04	322.213.306,04
Unidade: 14.02 - FMAS - FUNDO MUNICIPAL DE ASSISTÊNCIA SOCIAL							4.530.000,00	4.885.000,00	4.783.000,00	5.943.564,86	20.150.564,86
248	1.528 - LOCAÇÃO DE VEÍCULOS, MOVEIS, MÁQUINAS E EQUIPAMENTOS DIVERSOS COM RECURSOS DO CREAS	P	1	08.244.0815	4.0.00.00.00.00.00.00	00.01.0016	0,00	50.000,00	0,00	0,00	50.000,00
249	2.405 - SERVIÇO DE PROTEÇÃO SOCIAL BÁSICA PARA PESSOAS COM DEFICIÊNCIA	A	1	08.242.0815	3.0.00.00.00.00.00.00	00.01.0013	0,00	34.000,00	34.000,00	38.563,65	106.563,65
250	2.409 - SERVIÇO DE CONVIVÊNCIA E FORTALECIMENTO DE VÍNCULOS	A	1	08.243.0815	3.0.00.00.00.00.00.00	00.01.0013	0,00	137.000,00	126.000,00	155.388,82	418.388,82
					3.0.00.00.00.00.00.00	00.01.0016	0,00	762.000,00	626.000,00	683.957,12	2.071.957,12
251	2.410 - GESTÃO DO CADASTRO BOLSA FAMÍLIA E CADASTRO ÚNICO (IGD BOLSA)	A	1	08.244.0819	3.0.00.00.00.00.00.00	00.01.0013	0,00	199.000,00	130.000,00	225.710,78	554.710,78
					3.0.00.00.00.00.00.00	00.01.0016	0,00	249.000,00	311.000,00	282.422,03	842.422,03
252	2.416 - DISTRIBUIÇÃO DE MATERIAL PARA CONSTRUÇÃO E RESTAURAÇÃO DE CASAS POPULARES	A	1	08.244.0818	3.0.00.00.00.00.00.00	00.01.0013	0,00	40.000,00	34.000,00	45.369,00	119.369,00
253	2.422 - REALIZAÇÃO DE EVENTOS DE INCLUSÃO SOCIAL INCLUSIVE CASAMENTOS COMUNITÁRIOS	A	1	08.244.0818	3.0.00.00.00.00.00.00	00.01.0013	0,00	7.000,00	7.000,00	7.939,58	21.939,58
254	2.423 - PROGRAMA DE SEGURANÇA ALIMENTAR	A	1	08.244.0818	3.0.00.00.00.00.00.00	00.01.0013	0,00	51.000,00	40.000,00	67.845,48	148.845,48
255	2.424 - CONCESSÃO DE BENEFÍCIOS EVENTUAIS	A	1	08.244.0818	3.0.00.00.00.00.00.00	00.01.0013	0,00	231.000,00	218.000,00	201.994,75	650.994,75
					3.0.00.00.00.00.00.00	00.01.0016	0,00	49.000,00	29.000,00	55.577,01	133.577,01
					3.0.00.00.00.00.00.00	00.01.0068	0,00	10.000,00	22.000,00	28.344,88	60.344,88
					3.0.00.00.00.00.00.00	00.01.0067	0,00	11.000,00	11.000,00	12.476,47	34.476,47
256	2.425 - IGDSUAS - ÍNDICE DE GESTÃO DESCENTRALIZADA DO SISTEMA ÚNICO DE ASSISTÊNCIA SOCIAL	A	1	08.244.0817	3.0.00.00.00.00.00.00	00.01.0016	0,00	60.000,00	59.000,00	68.053,50	187.053,50
					3.0.00.00.00.00.00.00	00.01.0013	0,00	39.000,00	39.000,00	44.234,78	122.234,78
257	2.426 - MANUTENÇÃO DAS ATIVIDADES DO PROGRAMA DE COMBATE AO TRABALHO INFANTIL	A	1	08.243.0816	3.0.00.00.00.00.00.00	00.01.0016	0,00	17.000,00	6,00	0,00	17.000,00
					3.0.00.00.00.00.00.00	00.01.0013	0,00	20.000,00	6,00	0,00	20.000,00
258	2.428 - MANUTENÇÃO DAS AÇÕES VINCULADAS AO PROGRAMA ACESSUAS TRABALHO	A	1	08.244.0815	3.0.00.00.00.00.00.00	00.01.0016	0,00	81.000,00	117.000,00	91.872,22	289.872,22
					3.0.00.00.00.00.00.00	00.01.0013	0,00	18.000,00	18.000,00	20.416,05	56.416,05
259	2.429 - MANUTENÇÃO DAS AÇÕES DO CONSELHO MUNICIPAL DOS DIREITOS DA CRIANÇA E DO ADOLESCENTE	A	1	08.122.0801	3.0.00.00.00.00.00.00	00.01.0013	0,00	32.500,00	0,00	0,00	32.500,00

Estado de Pernambuco

Município de BOM CONSELHO

NO PLURIANUAL 2018 a 2021 - PPA período 2018 a 2021

Relatório de Compatibilidade entre PPA e LOA (Consolidado)

Descrição: Detalhar planejamento por ano; Alteração em 01/01/2020 (A)

Planej	Ação / Produto (UN)	Tipo	Local	Func. Progr.	Conta Despesa	Recurso	Ano 2018	Ano 2019	Ano 2020	Ano 2021	Total
Órgão:	14.00 - ENTIDADES SUPERVISIONADAS						77.995.400,00	78.133.200,00	79.907.500,00	86.177.206,04	322.213.306,04
Unidade:	14.02 - FMAS - FUNDO MUNICIPAL DE ASSISTÊNCIA SOCIAL						4.539.000,00	4.885.000,00	4.783.000,00	5.943.564,88	20.150.564,88
260	2.430 - MANUTENÇÃO DAS AÇÕES DO CONSELHO MUNICIPAL DOS DIREITOS DOS IDOSOS	A	1	08.122.0801	3.0.00.00.00.00.00.00	00.01.0013	0,00	32.500,00	32.000,00	36.802,31	101.302,31
261	2.431 - PROGRAMA DE ATENÇÃO INTEGRAL A FAMÍLIA - PAIFI/CRAS	A	1	08.244.0815	3.0.00.00.00.00.00.00	00.01.0067	0,00	30.000,00	70.000,00	72.202,03	172.202,03
					3.0.00.00.00.00.00.00	00.01.0016	0,00	291.000,00	302.000,00	330.059,48	923.059,48
					3.0.00.00.00.00.00.00	00.01.0013	0,00	104.000,00	78.000,00	117.959,40	298.959,40
262	2.432 - SERVIÇO DE PROTEÇÃO E ATENDIMENTO ESPECIALIZADO A FAMÍLIA E INDIVÍDUO - PAEFI/CREAS	A	1	08.241.0816	3.0.00.00.00.00.00.00	00.01.0016	0,00	94.000,00	98.000,00	106.617,16	298.617,16
					3.0.00.00.00.00.00.00	00.01.0013	0,00	140.000,00	112.000,00	158.791,50	410.791,50
263	2.433 - REALIZAÇÃO DE FORMAÇÃO CONTINUADA PARA OS TRABALHADORES DO SUAS	A	1	08.128.0801	3.0.00.00.00.00.00.00	00.01.0016	0,00	10.000,00	10.000,00	11.342,25	31.342,25
					3.0.00.00.00.00.00.00	00.01.0013	0,00	10.000,00	10.000,00	11.342,25	31.342,25
264	2.776 - ASSISTÊNCIA EMERGENCIAL A VÍTIMAS DE CALAMIDADES	A	1	08.244.0818	3.0.00.00.00.00.00.00	00.01.0013	0,00	85.000,00	85.000,00	96.409,12	266.409,12
265	2.888 - MANUTENÇÃO DAS AÇÕES DE SEGURANÇA ALIMENTAR E NUTRICIONAL - SAN	A	1	08.306.0815	3.0.00.00.00.00.00.00	00.01.0013	0,00	13.000,00	13.000,00	14.744,92	40.744,92
266	2.899 - ATENÇÃO INTEGRAL A MULHER	A	1	08.244.0815	3.0.00.00.00.00.00.00	00.01.0013	0,00	25.000,00	25.000,00	28.355,82	78.355,82
267	2.910 - PROMOÇÃO DA CIDADANIA ATRAVÉS DA EXPEDIÇÃO DE CARTEIRAS DE IDENTIDADE, DE TRABALHO, CPF, CERTIDÕES O	A	1	08.244.0818	3.0.00.00.00.00.00.00	00.01.0013	0,00	30.000,00	25.000,00	20.010,00	84.010,00
268	2.934 - MANUTENÇÃO DAS ATIVIDADES DO PROGRAMA CRIANÇA FELIZ	A	1	08.244.0815	3.0.00.00.00.00.00.00	00.01.0013	0,00	30.000,00	28.000,00	34.026,75	92.026,75
					3.0.00.00.00.00.00.00	00.01.0016	0,00	152.000,00	204.000,00	172.402,20	528.402,20
269	2.942 - DOAÇÃO DE ATAÚDE	A	1	08.244.0818	3.0.00.00.00.00.00.00	00.01.0013	0,00	82.000,00	80.000,00	93.006,45	255.006,45
270	0.305 - AMORTIZAÇÃO DE DÍVIDAS PÚBLICAS - FMAS	O	1	28.943.0801	3.0.00.00.00.00.00.00	00.01.0013	0,00	10.000,00	20.000,00	11.342,25	41.342,25
					4.0.00.00.00.00.00.00	00.01.0013	0,00	100.000,00	100.000,00	570.337,28	770.337,28
295	1.414 - FEM MULHER - AQUISIÇÃO DE EQUIPAMENTOS E MATERIAL PERMANENTE	P	1	08.244.0801	4.0.00.00.00.00.00.00	00.01.0013	0,00	0,00	10.000,00	11.604,00	21.604,00
					4.0.00.00.00.00.00.00	00.01.0068	0,00	0,00	80.000,00	92.832,00	172.832,00
296	1.415 - SCFV - AQUISIÇÃO DE VEÍCULOS, MOVEIS, MÁQUINAS E EQUIPAMENTOS DIVERSOS	P	1	08.243.0815	4.0.00.00.00.00.00.00	00.01.0013	0,00	0,00	5.000,00	5.802,00	10.802,00



Estado de Pernambuco

MUNICÍPIO DE BOM CONSELHO

NO PLURIANUAL 2018 a 2021 - PPA período 2018 a 2021

Relatório de Compatibilidade entre PPA e LOA (Consolidado)

Arquivo: Detalhar planejamentos por ano; Alteração em 01/01/2020 (A)

Planej.	Ação / Produto (UN)	Tipo	Local	Func. Progr.	Conta Despesa	Recurso	Ano 2018	Ano 2019	Ano 2020	Ano 2021	Total
Órgão: 14.00 - ENTIDADES SUPERVISIONADAS							77.995.400,00	78.133.200,00	79.907.500,00	86.177.206,04	322.213.306,04
Unidade: 14.02 - FMAS - FUNDO MUNICIPAL DE ASSISTÊNCIA SOCIAL							4.539.000,00	4.885.000,00	4.783.000,00	5.943.564,86	20.158.564,86
					4.0.00.00.00.00.00.00	00.01.0016	0,00	0,00	10.000,00	11.604,00	21.604,00
297	1.416 - ACESSUAS - AQUISIÇÃO DE VEICULOS, MOVEIS, MÁQUINAS E EQUIPAMENTOS DIVERSOS	P	1	08.244.0821	4.0.00.00.00.00.00.00	00.01.0013	0,00	0,00	5.000,00	5.802,00	10.802,00
					4.0.00.00.00.00.00.00	00.01.0016	0,00	0,00	10.000,00	11.604,00	21.604,00
298	1.417 - PROG. CRIANÇA FELIZ - AQUISIÇÃO DE VEICULOS, MOVEIS, MÁQUINAS E EQUIPAMENTOS DIVERSOS	P	1	08.244.0815	4.0.00.00.00.00.00.00	00.01.0016	0,00	0,00	10.000,00	11.604,00	21.604,00
					4.0.00.00.00.00.00.00	00.01.0013	0,00	0,00	5.000,00	5.802,00	10.802,00
299	1.418 - AEPETI - AQUISIÇÃO DE VEICULOS, MOVEIS, MÁQUINAS E EQUIPAMENTOS DIVERSOS	P	1	08.243.0814	4.0.00.00.00.00.00.00	00.01.0016	0,00	0,00	10.000,00	11.604,00	21.604,00
					4.0.00.00.00.00.00.00	00.01.0013	0,00	0,00	5.000,00	5.802,00	10.802,00
300	1.929 - AQUISIÇÃO DE VEICULOS, MOVEIS, MÁQUINAS E EQUIPAMENTOS DIVERSOS COM RECURSOS DO CREAS	P	1	08.244.0816	4.0.00.00.00.00.00.00	00.01.0016	0,00	0,00	50.000,00	58.020,00	108.020,00
301	2.434 - MANUTENÇÃO DO FEM MULHER	A	1	08.244.0801	3.0.00.00.00.00.00.00	00.01.0013	0,00	0,00	30.000,00	34.812,00	64.812,00
302	2.435 - MANUTENÇÃO DAS ATIVIDADES DO AEPETI	A	1	08.243.0816	3.0.00.00.00.00.00.00	00.01.0013	0,00	0,00	20.000,00	23.208,00	43.208,00
					3.0.00.00.00.00.00.00	00.01.0016	0,00	0,00	17.000,00	19.726,80	36.726,80
303	2.943 - MANUTENÇÃO DO PROGRAMA BPC NA ESCOLA	A	1	08.243.0811	3.0.00.00.00.00.00.00	00.01.0016	0,00	0,00	22.000,00	25.528,80	47.528,80
					3.0.00.00.00.00.00.00	00.01.0013	0,00	0,00	27.000,00	31.330,80	58.330,80
Unidade: 14.03 - FMS - FUNDO MUNICIPAL DE SAÚDE							24.005.900,00	24.063.700,00	25.079.500,00	27.596.947,86	101.648.047,86
76	0.301 - INDENIZAÇÕES E RESTITUIÇÕES DIVERSAS	O	1	10.846.1007	3.0.00.00.00.00.00.00	00.01.0060	0,00	10.000,00	10.000,00	10.550,00	30.550,00
					3.0.00.00.00.00.00.00	00.01.0018	150.000,00	100.000,00	60.000,00	83.900,00	373.900,00
					3.0.00.00.00.00.00.00	00.01.0009	10.000,00	0,00	0,00	0,00	10.000,00
79	0.303 - AMORTIZAÇÃO DE DÍVIDAS PÚBLICAS - FMS	O	1	10.846.1007	3.0.00.00.00.00.00.00	00.01.0018	2.000,00	0,00	0,00	0,00	2.000,00
					4.0.00.00.00.00.00.00	00.01.0018	100.000,00	0,00	0,00	0,00	100.000,00
80	1.301 - AQUISIÇÃO DE INÓVEIS E EXECUÇÃO DE OBRAS PARA A GESTÃO DA SAÚDE	P	1	10.122.1005	4.0.00.00.00.00.00.00	00.01.0018	70.000,00	70.000,00	50.000,00	53.250,00	243.250,00
81	1.302 - EXECUÇÃO DE OBRAS PARA A VIGILÂNCIA EM SAÚDE	P	1	10.305.1004	4.0.00.00.00.00.00.00	00.01.0084	40.000,00	0,00	0,00	0,00	40.000,00
					4.0.00.00.00.00.00.00	00.01.0016	10.000,00	10.000,00	19.000,00	10.650,00	40.650,00
					4.0.00.00.00.00.00.00	00.01.0044	0,00	40.000,00	20.000,00	21.300,00	81.300,00



Estado de Pernambuco

Município de BOM CONSELHO

NO PLURIANUAL 2018 a 2021 - PPA período 2018 a 2021

Relatório de Compatibilidade entre PPA e LOA (Consolidado)

Clique aqui para detalhar planejamento por ano. Atualização em 01/01/2020 (A)

Planej	Ação / Produto (LIn)	Tipo	Local	Func. Progr.	Conta Despesa	Recurso	Ano 2018	Ano 2019	Ano 2020	Ano 2021	Total
Órgão:	14.00 - ENTIDADES SUPERVISIONADAS						77.995.400,00	78.133.200,00	79.907.500,00	86.177.206,04	322.213.306,04
Unidade:	14.03 - FMS - FUNDO MUNICIPAL DE SAÚDE						24.005.900,00	24.063.700,00	25.979.500,00	27.598.947,88	101.648.047,88
82	1.303 - AQUISIÇÃO DE VEÍCULOS, MÁQUINAS, MÓVEIS E EQUIPAMENTOS PARA A SAÚDE E QUALIFICAÇÃO DA GESTÃO DO SUS	P	1	10.122.1005	4.0.00.00.00.00.00.00	00.01.0046	0,00	10.000,00	10.000,00	10.650,00	30.650,00
					4.0.00.00.00.00.00.00	00.01.0009	10.000,00	0,00	0,00	0,00	10.000,00
					4.0.00.00.00.00.00.00	00.01.0018	58.000,00	50.000,00	30.000,00	31.950,00	166.950,00
					4.0.00.00.00.00.00.00	00.01.0027	140.000,00	140.000,00	100.000,00	106.500,00	486.500,00
83	1.304 - AQUISIÇÃO DE VEÍCULOS, MÁQUINAS, MÓVEIS E EQUIPAMENTOS PARA A VIGILÂNCIA EM SAÚDE	P	1	10.305.1004	4.0.00.00.00.00.00.00	00.01.0044	0,00	30.000,00	25.000,00	27.690,00	83.690,00
					4.0.00.00.00.00.00.00	00.01.0018	10.000,00	10.000,00	10.000,00	10.650,00	40.650,00
					4.0.00.00.00.00.00.00	00.01.0054	30.000,00	0,00	0,00	0,00	30.000,00
84	2.319 - MANUTENÇÃO DAS AÇÕES DE VIGILÂNCIA EPIDEMIOLÓGICA E AMBIENTAL	A	1	10.305.1004	3.0.00.00.00.00.00.00	00.01.0064	563.000,00	0,00	0,00	0,00	563.000,00
					3.0.00.00.00.00.00.00	00.01.0044	0,00	583.000,00	573.000,00	610.245,00	1.766.245,00
					3.0.00.00.00.00.00.00	00.01.0018	316.000,00	369.000,00	419.000,00	446.235,00	1.550.235,00
85	1.305 - AQUISIÇÃO DE VEÍCULOS, MÁQUINAS, MÓVEIS E EQUIPAMENTOS PARA ATENÇÃO BÁSICA	P	1	10.301.1001	4.0.00.00.00.00.00.00	00.01.0018	50.000,00	30.000,00	30.000,00	31.950,00	141.950,00
					4.0.00.00.00.00.00.00	00.01.0041	0,00	20.000,00	60.000,00	63.900,00	143.900,00
					4.0.00.00.00.00.00.00	00.01.0045	0,00	300.000,00	250.000,00	266.250,00	816.250,00
					4.0.00.00.00.00.00.00	00.01.0065	350.000,00	0,00	0,00	0,00	350.000,00
86	1.306 - EXECUÇÃO DE OBRAS PARA A ATENÇÃO BÁSICA	P	1	10.301.1001	4.0.00.00.00.00.00.00	00.01.0018	20.000,00	20.000,00	20.000,00	21.300,00	81.300,00
					4.0.00.00.00.00.00.00	00.01.0027	290.000,00	200.000,00	100.000,00	106.500,00	606.500,00
					4.0.00.00.00.00.00.00	00.01.0045	0,00	600.000,00	500.000,00	530.800,00	1.630.800,00
					4.0.00.00.00.00.00.00	00.01.0065	600.000,00	0,00	0,00	0,00	600.000,00
87	1.307 - AQUISIÇÃO DE VEÍCULOS, MÁQUINAS, MÓVEIS E EQUIPAMENTOS P/ ASSISTÊNCIA DE MÉDIA E ALTA COMPLEXIDADE	P	1	10.302.1002	4.0.00.00.00.00.00.00	00.01.0018	150.000,00	50.000,00	80.000,00	85.200,00	365.200,00
					4.0.00.00.00.00.00.00	00.01.0027	250.000,00	250.000,00	200.000,00	213.000,00	913.000,00
					4.0.00.00.00.00.00.00	00.01.0042	0,00	100.000,00	350.000,00	372.750,00	822.750,00
					4.0.00.00.00.00.00.00	00.01.0062	100.000,00	0,00	0,00	0,00	100.000,00
88	2.336 - MANUTENÇÃO DAS AÇÕES DO PROGRAMA DE ALIMENTAÇÃO E NUTRIÇÃO	A	1	10.306.1007	3.0.00.00.00.00.00.00	00.01.0018	10.000,00	10.000,00	10.000,00	10.650,00	40.650,00
89	1.308 - EXECUÇÃO DE OBRAS PARA A ASSISTÊNCIA DE MÉDIA E ALTA COMPLEXIDADE	P	1	10.302.1002	4.0.00.00.00.00.00.00	00.01.0018	100.000,00	20.000,00	20.000,00	21.300,00	161.300,00



Estado de Pernambuco

MUNICÍPIO DE BOM CONSELHO

NO PLURIANUAL 2018 a 2021 - PPA período 2018 a 2021

Relatório de Compatibilidade entre PPA e LOA (Consolidado)

Observação: Detalhar planejamento por ano. Atualização em 01/01/2020 (A)

Planej.	Ação / Produto (UN)	Tipo	Local	Func.Progr.	Conta Despesa	Recurso	Ano 2018	Ano 2019	Ano 2020	Ano 2021	Total
Órgão:	14.00 - ENTIDADES SUPERVISIONADAS						77.995.400,00	78.133.200,00	78.907.500,00	86.177.206,04	322.213.306,04
Unidade:	14.03 - FMS - FUNDO MUNICIPAL DE SAÚDE						24.005.900,00	24.063.700,00	25.979.500,00	27.598.947,88	101.648.047,88
					4.0.00.00.00.00.00.00	00.01.0042	0,00	100.000,00	50.000,00	53.250,00	203.250,00
					4.0.00.00.00.00.00.00	00.01.0045	0,00	100.000,00	100.000,00	106.500,00	306.500,00
					4.0.00.00.00.00.00.00	00.01.0062	50.000,00	0,00	0,00	0,00	50.000,00
					4.0.00.00.00.00.00.00	00.01.0065	100.000,00	0,00	0,00	0,00	100.000,00
90	1.311 - REESTRUTURAÇÃO DA ASSISTÊNCIA FARMACÊUTICA	P	1	10.303.1003	4.0.00.00.00.00.00.00	00.01.0018	10.000,00	10.000,00	10.000,00	10.650,00	40.650,00
					4.0.00.00.00.00.00.00	00.01.0063	40.000,00	0,00	0,00	0,00	40.000,00
					4.0.00.00.00.00.00.00	00.01.0043	0,00	40.000,00	40.000,00	42.600,00	122.600,00
91	1.923 - AQUISIÇÃO DE MÓVEIS, UTENSÍLIOS E EQUIPAMENTOS DIVERSOS PARA O CAPS.	P	1	10.302.1002	4.0.00.00.00.00.00.00	00.01.0062	20.000,00	0,00	0,00	0,00	20.000,00
					4.0.00.00.00.00.00.00	00.01.0042	0,00	20.000,00	20.000,00	21.300,00	61.300,00
					4.0.00.00.00.00.00.00	00.01.0018	5.000,00	5.000,00	5.000,00	5.325,00	20.325,00
92	1.926 - AQUISIÇÃO DE MÓVEIS, IMÓVEIS E EQUIPAMENTOS DIVERSOS PARA O MELHOR EM CASA	P	1	10.302.1002	4.0.00.00.00.00.00.00	00.01.0018	10.000,00	10.000,00	10.000,00	10.650,00	40.650,00
					4.0.00.00.00.00.00.00	00.01.0042	0,00	90.000,00	50.000,00	53.250,00	193.250,00
					4.0.00.00.00.00.00.00	00.01.0062	90.000,00	0,00	0,00	0,00	90.000,00
93	2.035 - MANUTENÇÃO DA ASSISTÊNCIA FARMACÊUTICA COMPLEMENTAR	A	1	10.303.1003	3.0.00.00.00.00.00.00	00.01.0018	10.000,00	10.000,00	10.000,00	10.650,00	40.650,00
					3.0.00.00.00.00.00.00	00.01.0043	0,00	10.000,00	10.000,00	10.650,00	30.650,00
					3.0.00.00.00.00.00.00	00.01.0063	10.000,00	0,00	0,00	0,00	10.000,00
94	2.301 - GESTÃO ADMINISTRATIVA DO FUNDO MUNICIPAL DE SAÚDE E QUALIFICAÇÃO DA GESTÃO DO SUS	A	1	10.122.1005	3.0.00.00.00.00.00.00	00.01.0009	130.000,00	0,00	0,00	0,00	130.000,00
					3.0.00.00.00.00.00.00	00.01.0018	1.882.500,00	2.222.500,00	2.082.500,00	2.205.077,88	8.392.577,88
					3.0.00.00.00.00.00.00	00.01.0046	0,00	130.000,00	70.000,00	74.550,00	274.550,00
95	2.900 - MANUTENÇÃO DO SERVIÇO DE ATENDIMENTO MÓVEL DE URGÊNCIA (SAMU)	A	1	10.302.1002	3.0.00.00.00.00.00.00	00.01.0042	0,00	215.000,00	218.000,00	232.170,00	665.170,00
					3.0.00.00.00.00.00.00	00.01.0062	272.000,00	0,00	0,00	0,00	272.000,00
					3.0.00.00.00.00.00.00	00.01.0018	62.000,00	54.000,00	79.000,00	84.135,00	279.135,00
96	2.302 - MANUTENÇÃO DAS ATIVIDADES DO CONSELHO MUNICIPAL DE SAÚDE, INCLUSIVE CAPACITAÇÃO DOS CONSELHEIROS.	A	1	10.122.1006	3.0.00.00.00.00.00.00	00.01.0018	50.000,00	52.000,00	52.000,00	55.380,00	209.380,00
					3.0.00.00.00.00.00.00	00.01.0009	40.000,00	0,00	0,00	0,00	40.000,00
					3.0.00.00.00.00.00.00	00.01.0060	0,00	40.000,00	40.000,00	42.600,00	122.600,00



Estado de Pernambuco
Município de BOM CONSELHO

NO PLURIANUAL 2018 a 2021 - PPA período 2018 a 2021

Relatório de Compatibilidade entre PPA e LOA (Consolidado)

Atualizado em 31/01/2020 (A)

Planej.	Ação / Produto (UN)	Tipo	Local	Func.Progr.	Conta Despesa	Recurso	Ano 2018	Ano 2019	Ano 2020	Ano 2021	Total
Órgão:	14.00 - ENTIDADES SUPERVISIONADAS						77.995.400,00	78.133.200,00	79.907.500,00	86.177.206,04	322.213.306,04
Unidade:	14.03 - FMS - FUNDO MUNICIPAL DE SAÚDE						24.005.900,00	24.063.700,00	25.979.500,00	27.598.947,88	101.648.047,88
97	2.911 - MANUTENÇÃO DO PROGRAMA DE SAÚDE BUCAL	A	1	10.301.1001	3.0.00.00.00.00.00.00	00.01.0018	205.000,00	207.000,00	202.000,00	215.130,00	829.130,00
					3.0.00.00.00.00.00.00	00.01.0041	0,00	311.000,00	371.000,00	396.115,00	1.077.115,00
					3.0.00.00.00.00.00.00	00.01.0061	255.000,00	0,00	0,00	0,00	255.000,00
98	2.906 - MANUTENÇÃO DAS AÇÕES DE ATENÇÃO BÁSICA A SAÚDE	A	1	10.301.1001	3.0.00.00.00.00.00.00	00.01.0061	4.273.000,00	0,00	0,00	0,00	4.273.000,00
					3.0.00.00.00.00.00.00	00.01.0018	2.401.000,00	2.354.200,00	3.050.000,00	3.248.250,00	11.053.450,00
					3.0.00.00.00.00.00.00	00.01.0070	30.000,00	0,00	0,00	0,00	30.000,00
					3.0.00.00.00.00.00.00	00.01.0046	0,00	30.000,00	20.000,00	21.100,00	71.100,00
					3.0.00.00.00.00.00.00	00.01.0041	0,00	4.296.000,00	4.829.000,00	5.132.365,00	14.257.365,00
99	2.912 - MANUTENÇÃO DO PROGRAMA DE TRATAMENTO DE SAÚDE FORA DO DOMICÍLIO - TFD	A	1	10.302.1002	3.0.00.00.00.00.00.00	00.01.0018	75.000,00	107.000,00	67.000,00	71.355,00	320.355,00
					3.0.00.00.00.00.00.00	00.01.0042	0,00	30.000,00	30.000,00	31.950,00	91.950,00
					3.0.00.00.00.00.00.00	00.01.0062	40.000,00	0,00	0,00	0,00	40.000,00
100	2.314 - MANUTENÇÃO DAS AÇÕES DE ASSISTÊNCIA HOSPITALAR E AMBULATORIAL DE MÉDIA E ALTA COMPLEXIDADE	A	1	10.302.1002	3.0.00.00.00.00.00.00	00.01.0018	5.448.400,00	2.561.000,00	2.691.000,00	2.865.915,00	13.566.315,00
					3.0.00.00.00.00.00.00	00.01.0062	1.888.000,00	0,00	0,00	0,00	1.888.000,00
					3.0.00.00.00.00.00.00	00.01.0042	0,00	1.417.000,00	2.512.000,00	2.663.900,00	6.592.900,00
101	2.924 - MANUTENÇÃO DO CENTRO DE ATENÇÃO PSICOSSOCIAL (CAPS)	A	1	10.302.1002	3.0.00.00.00.00.00.00	00.01.0062	623.000,00	0,00	0,00	0,00	623.000,00
					3.0.00.00.00.00.00.00	00.01.0018	36.000,00	41.000,00	66.000,00	70.290,00	215.290,00
					3.0.00.00.00.00.00.00	00.01.0042	0,00	739.000,00	563.000,00	589.595,00	1.901.595,00
102	2.926 - PROMOÇÃO DE AÇÕES DE PREVENÇÃO DA SAÚDE DA MULHER	A	1	10.301.1001	3.0.00.00.00.00.00.00	00.01.0018	30.000,00	35.000,00	35.000,00	37.275,00	137.275,00
103	2.927 - PROMOÇÃO DE AÇÕES DE ATENDIMENTO A DOENÇAS CRÔNICAS	A	1	10.301.1001	3.0.00.00.00.00.00.00	00.01.0018	45.000,00	40.000,00	40.000,00	42.600,00	167.600,00
104	2.928 - AÇÕES DE ATENDIMENTO A SAÚDE DO HOMEM	A	1	10.301.1001	3.0.00.00.00.00.00.00	00.01.0018	30.000,00	35.000,00	35.000,00	37.275,00	137.275,00
105	2.929 - AÇÕES DE ATENDIMENTO A SAÚDE DO IDOSO	A	1	10.301.1001	3.0.00.00.00.00.00.00	00.01.0018	30.000,00	35.000,00	35.000,00	37.275,00	137.275,00
106	2.931 - AÇÕES DE ATENDIMENTO A SAÚDE DA CRIANÇA E ADOLESCENTE E PSE	A	1	10.301.1001	3.0.00.00.00.00.00.00	00.01.0018	40.000,00	35.000,00	35.000,00	37.275,00	147.275,00



Estado de Pernambuco

Município de BOM CONSELHO

NO PLURIANUAL 2018 a 2021 - PPA período 2018 a 2021

Relatório de Compatibilidade entre PPA e LOA (Consolidado)

Detalhar planejamento por ano. Atualização em 11/01/2020 (A)

Planej.	Ação / Produto (UN)	Tipo	Local	Func.Progr.	Conta Despesa	Recurso	Ano 2018	Ano 2019	Ano 2020	Ano 2021	Total
Orgão:	14.00 - ENTIDADES SUPERVISIONADAS						77.995.400,00	78.133.209,00	79.907.500,00	86.177.206,04	322.213.306,04
Unidade:	14.04 - RPPS - FUNDO MUNICIPAL DE PREVIDÊNCIA						14.697.000,00	13.305.000,00	13.876.000,00	15.130.165,55	57.008.165,55
					3.0.00.00.00.00.00.00	00.01.0091	0,00	10.000,00	20.000,00	10.650,00	40.650,00
115	0.101 - SENTENÇAS JUDICIAIS E PRECATÓRIOS	O	1	28.843.0902	3.0.00.00.00.00.00.00	00.01.0091	0,00	10.000,00	110.000,00	10.650,00	130.650,00
					3.0.00.00.00.00.00.00	00.01.0012	10.000,00	0,00	0,00	0,00	10.000,00
118	0.302 - AMORTIZAÇÃO DE DÍVIDAS PÚBLICAS	O	1	28.843.0902	4.0.00.00.00.00.00.00	00.01.0012	5.000,00	0,00	0,00	0,00	5.000,00
					4.0.00.00.00.00.00.00	00.01.0093	0,00	5.000,00	10.000,00	5.325,00	20.325,00
119	1.600 - EXECUÇÃO DE OBRAS, AQUISIÇÃO DE IMÓVEIS, MÁQUINAS E EQUIPAMENTOS DIVERSOS	P	1	04.122.0901	4.0.00.00.00.00.00.00	00.01.0012	380.000,00	0,00	0,00	0,00	380.000,00
					4.0.00.00.00.00.00.00	00.01.0093	0,00	30.000,00	30.000,00	383.400,00	443.400,00
120	2.501 - CAPACITAÇÃO, TREINAMENTO E QUALI. DE AGENTES PÚBLICOS MUNICIPAIS, CONSELHEIROS E REALIZ. DE EVENTOS.	A	1	04.122.0901	3.0.00.00.00.00.00.00	00.01.0012	45.000,00	0,00	0,00	0,00	45.000,00
					3.0.00.00.00.00.00.00	00.01.0093	0,00	50.000,00	50.000,00	47.925,00	147.925,00
121	2.503 - MANUTENÇÃO DAS ATIVIDADES PREVIDENCIÁRIAS	A	1	09.272.0902	3.0.00.00.00.00.00.00	00.01.0012	12.605.000,00	0,00	0,00	0,00	12.605.000,00
					3.0.00.00.00.00.00.00	00.01.0091	0,00	12.410.000,00	12.710.000,00	11.784.120,80	36.904.120,80
122	2.600 - GESTÃO ADMINISTRATIVA DO FUNDO DE PREVIDÊNCIA DO RPPS	A	1	04.122.0901	3.0.00.00.00.00.00.00	00.01.0012	595.000,00	0,00	0,00	0,00	595.000,00
					3.0.00.00.00.00.00.00	00.01.0091	0,00	0,00	0,00	633.675,00	633.675,00
123	9.999 - RESERVA DE CONTINGÊNCIA DO RPPS	R	1	99.997.0902	9.0.00.00.00.00.00.00	00.01.0012	1.067.000,00	0,00	0,00	0,00	1.067.000,00
					9.0.00.00.00.00.00.00	00.01.0091	0,00	165.000,00	331.000,00	1.136.355,00	1.632.355,00
271	2.941 - GESTÃO ADMINISTRATIVA DO RPPS	A	1	04.122.0901	3.0.00.00.00.00.00.00	00.01.0093	0,00	625.000,00	615.000,00	1.118.064,75	2.358.064,75
Unidade:	14.05 - CODEAM - CONSÓRCIO - RATEIO						7.500,00	7.500,00	7.500,00	8.209,85	30.709,85
199	2.051 - GESTÃO ADMINISTRATIVA DA ASSEMBLÉIA GERAL	A	1	04.122.0412	3.0.00.00.00.00.00.00	00.01.1303	600,00	600,00	600,00	680,54	2.480,54
					4.0.00.00.00.00.00.00	00.01.1304	100,00	100,00	100,00	113,42	413,42
202	2.052 - GESTÃO E MANUTENÇÃO DA DIRETORIA EXECUTIVA	A	1	04.130.0412	3.0.00.00.00.00.00.00	00.01.1301	400,00	400,00	400,00	453,69	1.653,69
					3.0.00.00.00.00.00.00	00.01.1303	600,00	600,00	600,00	680,54	2.480,54
					4.0.00.00.00.00.00.00	00.01.1304	200,00	200,00	200,00	226,84	826,84
203	2.053 - GESTÃO E MANUTENÇÃO DA SECRETARIA EXECUTIVA	A	1	04.894.0412	3.0.00.00.00.00.00.00	00.01.1301	200,00	200,00	200,00	226,84	826,84
					3.0.00.00.00.00.00.00	00.01.1303	600,00	600,00	600,00	680,54	2.480,54





assinado por: idUser 83

PORTAL DA TRANSPARENCIA

http://ciodd.it-solucoes.inf.br/transparenciaMunicipal/download/54-202202001#0958.pdf

Planej.	Ação / Produto (UN)	Tipo	Local	Func. Progr.	Conta Despesa	Recurso	Ano 2018	Ano 2019	Ano 2020	Ano 2021	Total
Órgão: 14.00 - ENTIDADES SUPERVISIONADAS							77.895.400,00	78.133.200,00	79.907.500,00	86.177.206,04	322.213.306,04
Unidade: 14.05 - CODEAM - CONSÓRCIO - RATEIO							7.500,00	7.500,00	7.500,00	8.209,85	30.709,85
					4.0.00.00.00.00.00.00	00.01.1304	100,00	100,00	100,00	113,42	413,42
205	2.054 - MANUTENÇÃO E GESTÃO DO NIS	A	1	04.122.0412	3.0.00.00.00.00.00.00	00.01.1301	400,00	400,00	400,00	156,85	1.356,85
					3.0.00.00.00.00.00.00	00.01.1303	400,00	400,00	400,00	453,69	1.653,69
					4.0.00.00.00.00.00.00	00.01.1304	200,00	200,00	200,00	226,84	826,84
207	2.055 - PROGRAMA DE AÇÕES CUIDADO EM SAÚDE DA MULHER	A	1	10.301.0412	3.0.00.00.00.00.00.00	00.01.1303	500,00	500,00	500,00	567,11	2.067,11
210	2.056 - GESTÃO, PROMOÇÃO E REALIZAÇÃO DE CONCURSOS PÚBLICOS	A	1	04.122.0412	3.0.00.00.00.00.00.00	00.01.1301	300,00	300,00	300,00	340,27	1.240,27
					3.0.00.00.00.00.00.00	00.01.1303	700,00	700,00	700,00	793,96	2.893,96
					4.0.00.00.00.00.00.00	00.01.1304	100,00	100,00	100,00	113,42	413,42
211	2.057 - GESTÃO, PROMOÇÃO E REALIZAÇÃO DE FÉRIAS	A	1	04.122.0412	3.0.00.00.00.00.00.00	00.01.1303	700,00	700,00	700,00	793,96	2.893,96
					3.0.00.00.00.00.00.00	00.01.1301	300,00	300,00	300,00	340,27	1.240,27
					4.0.00.00.00.00.00.00	00.01.1304	100,00	100,00	100,00	113,42	413,42
212	2.058 - MANUTENÇÃO E GESTÃO MACRO ADMINISTRATIVA	A	1	04.121.0412	3.0.00.00.00.00.00.00	00.01.1301	300,00	300,00	300,00	340,27	1.240,27
					3.0.00.00.00.00.00.00	00.01.1303	600,00	600,00	600,00	680,54	2.480,54
					4.0.00.00.00.00.00.00	00.01.1304	100,00	100,00	100,00	113,42	413,42
Unidade: 14.06 - FUNDEB							34.420.000,00	35.630.000,00	35.030.000,00	37.236.177,75	142.316.177,75
69	1.783 - REEQUIPAMENTO DA EDUCAÇÃO ESPECIAL	P	1	12.367.1201	4.0.00.00.00.00.00.00	00.01.0006	350.000,00	350.000,00	350.000,00	396.978,75	1.446.978,75
					4.0.00.00.00.00.00.00	00.01.0206	50.000,00	50.000,00	50.000,00	56.711,25	206.711,25
70	1.784 - REEQUIPAMENTO DO ENSINO FUNDAMENTAL COM RECURSOS DO FUNDEB	P	1	12.361.1201	4.0.00.00.00.00.00.00	00.01.0006	450.000,00	450.000,00	450.000,00	510.401,25	1.860.401,25
					4.0.00.00.00.00.00.00	00.01.0206	50.000,00	50.000,00	50.000,00	56.711,25	206.711,25
71	1.787 - CONSTRUÇÃO, AMPLIAÇÃO E REESTRUTURAÇÃO DE UNIDADES PRÉ-ESCOLARES COM RECURSOS DO FUNDEB	P	1	12.365.1210	4.0.00.00.00.00.00.00	00.01.0006	300.000,00	300.000,00	300.000,00	340.267,50	1.240.267,50
					4.0.00.00.00.00.00.00	00.01.0206	50.000,00	50.000,00	50.000,00	56.711,25	206.711,25
72	1.788 - REEQUIPAMENTO DA EDUCAÇÃO INFANTIL COM RECURSO DO FUNDEB	P	1	12.365.1210	4.0.00.00.00.00.00.00	00.01.0206	20.000,00	20.000,00	20.000,00	22.684,50	82.684,50
					4.0.00.00.00.00.00.00	00.01.0006	70.000,00	70.000,00	70.000,00	79.395,75	289.395,75
73	2.185 - MANUTENÇÃO DO ENSINO FUNDAMENTAL COM RECURSOS DO FUNDEB (40%)	A	1	12.361.1201	3.0.00.00.00.00.00.00	00.01.0206	1.280.000,00	1.237.000,00	1.321.000,00	1.384.636,13	5.222.636,13



assinado por: idUser 83

PORTAL DA TRANSPARENCIA

http://ciouid.it-solucoes.inf.br/transparenciaMunicipal/download/54-2022a02001#0958.pdf

Planej.	Ação / Produto (UN)	Typo	Local	Func.Progr.	Conta Despesa	Recurso	Ano 2018	Ano 2019	Ano 2020	Ano 2021	Total
Órgão: 14.00 - ENTIDADES SUPERVISIONADAS							77.995.400,00	78.133.200,00	79.907.500,00	86.177.206,04	322.213.306,04
Unidade: 14.06 - FUNDEB							34.420.000,00	35.630.000,00	35.030.000,00	37.236.177,75	142.316.177,75
					3.0.00.00.00.00.00.00	00.01.0006	10.090.000,00	9.492.400,00	9.639.200,00	10.396.414,75	39.008.014,75
74	2.186 - MANUTENÇÃO DO ENSINO FUNDAMENTAL - FUNDEB 60%	A	1	12.361.1201	3.0.00.00.00.00.00.00	00.01.0205	2.018.000,00	2.375.000,00	2.201.000,00	2.413.039,58	9.007.039,58
					3.0.00.00.00.00.00.00	00.01.0005	16.850.000,00	17.691.600,00	16.535.800,00	16.584.564,30	67.661.964,30
75	2.789 - MANUTENÇÃO DA EDUCAÇÃO INFANTIL COM RECURSO DO FUNDEB (*40%)	A	1	12.365.1210	3.0.00.00.00.00.00.00	00.01.0206	102.000,00	105.000,00	105.000,00	119.093,62	431.093,62
					3.0.00.00.00.00.00.00	00.01.0006	560.000,00	646.000,00	700.000,00	732.709,35	2.638.709,35
76	2.790 - MANUTENÇÃO DA EDUCAÇÃO INFANTIL COM RECURSO DO FUNDEB (60%)	A	1	12.365.1210	3.0.00.00.00.00.00.00	00.01.0005	1.870.000,00	2.230.000,00	2.585.000,00	3.740.846,10	10.425.846,10
					3.0.00.00.00.00.00.00	00.01.0205	310.000,00	313.000,00	403.000,00	355.012,42	1.381.012,42
Unidade: 14.07 - CODEAM - CONSÓRCIO - PROGRAMA							7.500,00	7.500,00	7.500,00	7.735,15	30.235,15
213	2.051 - GESTÃO ADMINISTRATIVA DA ASSEMBLEIA GERAL	A	1	04.122.0412	3.0.00.00.00.00.00.00	00.01.1303	600,00	600,00	600,00	696,24	2.496,24
					4.0.00.00.00.00.00.00	00.01.1304	100,00	100,00	100,00	116,04	416,04
216	2.052 - GESTÃO E MANUTENÇÃO DA DIRETORIA EXECUTIVA	A	1	04.130.0412	3.0.00.00.00.00.00.00	00.01.1303	600,00	600,00	600,00	620,18	2.420,18
					3.0.00.00.00.00.00.00	00.01.1301	400,00	400,00	400,00	464,16	1.664,16
					4.0.00.00.00.00.00.00	00.01.1304	200,00	200,00	200,00	201,62	801,62
219	2.053 - GESTÃO E MANUTENÇÃO DA SECRETARIA EXECUTIVA	A	1	04.694.0412	3.0.00.00.00.00.00.00	00.01.1301	200,00	200,00	200,00	232,08	832,08
					3.0.00.00.00.00.00.00	00.01.1303	600,00	600,00	600,00	632,08	2.432,08
					4.0.00.00.00.00.00.00	00.01.1304	100,00	100,00	100,00	116,04	416,04
221	2.054 - MANUTENÇÃO E GESTÃO DO NIS	A	1	04.122.0412	3.0.00.00.00.00.00.00	00.01.1301	400,00	400,00	400,00	464,16	1.664,16
					3.0.00.00.00.00.00.00	00.01.1303	400,00	400,00	400,00	164,16	1.364,16
					4.0.00.00.00.00.00.00	00.01.1304	200,00	200,00	200,00	132,08	732,08
222	2.055 - PROGRAMA DE AÇÕES CUIDADO EM SAÚDE DA MULHER	A	1	10.301.0412	3.0.00.00.00.00.00.00	00.01.1303	500,00	500,00	500,00	580,20	2.080,20
225	2.056 - GESTÃO, PROMOÇÃO E REALIZAÇÃO DE CONCURSOS PÚBLICOS	A	1	04.122.0412	3.0.00.00.00.00.00.00	00.01.1301	300,00	300,00	300,00	340,27	1.240,27
					3.0.00.00.00.00.00.00	00.01.1303	700,00	700,00	700,00	793,96	2.893,96
					4.0.00.00.00.00.00.00	00.01.1304	100,00	100,00	100,00	113,42	413,42
228	2.057 - GESTÃO, PROMOÇÃO E REALIZAÇÃO DE FÉRIAS	A	1	04.122.0412	3.0.00.00.00.00.00.00	00.01.1303	700,00	700,00	700,00	793,96	2.893,96
					3.0.00.00.00.00.00.00	00.01.1301	300,00	300,00	300,00	340,27	1.240,27

Estado de Pernambuco

Município de BOM CONSELHO

NO PLURIANUAL 2018 a 2021 - PPA período 2018 a 2021

Relatório de Compatibilidade entre PPA e LOA (Consolidado)

Clique aqui para detalhar planejamento por ano. Alteração em 01/01/2020 (A)

Planej	Ação / Produto (UN)	Tipo	Local	Func. Progr.	Conta Despesa	Recurso	Ano 2018	Ano 2019	Ano 2020	Ano 2021	Total
Órgão:	14.09 - ENTIDADES SUPERVISIONADAS						77.995.400,00	78.133.200,00	79.907.500,00	86.177.206,04	322.213.306,04
Unidade:	14.07 - CODEAM - CONSÓRCIO - PROGRAMA						7.500,00	7.500,00	7.500,00	7.735,15	30.235,15
					4.0.00.00.00.00.00.00	00.01.1304	100,00	100,00	100,00	113,42	413,42
230	2.058 - MANUTENÇÃO E GESTÃO MACRO ADMINISTRATIVA	A	1	04.121.0412	3.0.00.00.00.00.00.00	00.01.1303	600,00	600,00	600,00	380,54	2.180,54
					3.0.00.00.00.00.00.00	00.01.1301	300,00	300,00	300,00	340,27	1.240,27
					4.0.00.00.00.00.00.00	00.01.1304	100,00	100,00	100,00	100,00	400,00
Órgão:	15.00 - SEC EDUCAÇÃO, CULTURA, ESPORTES, LAZER -Prefeitura						2.513.000,00	2.467.000,00	2.013.000,00	2.304.413,63	9.297.413,63
Unidade:	15.01 - GABINETE DO SECRETÁRIO						162.000,00	174.000,00	132.000,00	197.355,15	665.355,15
231	2.140 - MANUTENÇÃO DA SECRETARIA DE CULTURA, ESPORTE E JUVENTUDE	A	1	13.122.0409	3.0.00.00.00.00.00.00	00.01.0013	167.000,00	158.000,00	116.000,00	179.207,55	620.207,55
232	2.193 - DISTRIBUIÇÃO DE INTERNET GRATUITA	A	1	04.122.0409	3.0.00.00.00.00.00.00	00.01.0013	15.000,00	15.000,00	15.000,00	18.147,60	65.147,60
Unidade:	15.02 - DIRETORIA DE GESTÃO EDUCACIONAL						1.285.000,00	1.136.000,00	561.000,00	787.479,60	3.769.479,60
233	1.141 - IMPLANTAÇÃO E ESTRUTURAÇÃO DE BIBLIOTECAS, ESCOLAS DE MÚSICA E MUSEU	P	1	13.392.0409	4.0.00.00.00.00.00.00	00.01.0013	20.000,00	20.000,00	20.000,00	21.684,50	81.684,50
235	1.704 - REFORMA E AMPLIAÇÃO DE ESCOLAS COM RECURSOS DE CONVÊNIOS	P	1	12.361.0409	4.0.00.00.00.00.00.00	00.01.0026	500.000,00	350.000,00	150.000,00	196.978,75	1.196.978,75
236	1.705 - AQUISIÇÃO DE VEÍCULOS PARA O TRANSPORTE DE ESTUDANTES COM RECURSOS DE CONVÊNIOS	P	1	12.361.0409	4.0.00.00.00.00.00.00	00.01.0026	500.000,00	500.000,00	200.000,00	267.112,50	1.467.112,50
237	1.707 - AQUISIÇÃO DE BICICLETAS PARA OS ALUNOS DA EDUCAÇÃO BÁSICA COM RECURSOS DE CONVÊNIOS	P	1	12.361.0409	4.0.00.00.00.00.00.00	00.01.0026	50.000,00	50.000,00	25.000,00	56.711,25	181.711,25
238	2.142 - MANUTENÇÃO DA BIBLIOTECA MUNICIPAL	A	1	13.392.0409	3.0.00.00.00.00.00.00	00.01.0013	15.000,00	16.000,00	16.000,00	18.147,60	65.147,60
240	2.700 - AQUISIÇÃO DE MATERIAL DIDÁTICO COM RECURSOS DE CONVÊNIOS	A	1	12.361.0409	3.0.00.00.00.00.00.00	00.01.0026	100.000,00	100.000,00	50.000,00	113.422,50	363.422,50
245	1.706 - AQUISIÇÃO DE EQUIPAMENTOS PARA A EDUCAÇÃO COM RECURSOS DE CONVÊNIOS	P	1	12.361.0409	4.0.00.00.00.00.00.00	00.01.0026	100.000,00	100.000,00	100.000,00	113.422,50	413.422,50
Unidade:	15.03 - DIRETORIA DE CULTURA						915.000,00	991.000,00	1.091.000,00	1.131.297,54	4.128.297,54
242	2.139 - TREINAMENTO E QUALIFICAÇÃO DE AGENTES PÚBLICOS	A	1	13.122.0409	3.0.00.00.00.00.00.00	00.01.0013	15.000,00	16.000,00	16.000,00	18.147,60	65.147,60
243	2.143 - APOIO E REALIZAÇÃO DE EVENTOS FESTIVOS E CULTURAIS	A	1	13.392.0409	3.0.00.00.00.00.00.00	00.01.0013	900.000,00	975.000,00	1.075.000,00	1.113.149,94	4.063.149,94
Unidade:	15.04 - DIRETORIA DE ESPORTES, TURISMO E LAZER						116.000,00	156.000,00	213.000,00	176.133,74	649.133,74
234	2.922 - IMPLANTAÇÃO E MANUTENÇÃO DE ESCOLINHA DE PRÁTICA DE ESPORTES	A	1	27.812.0409	3.0.00.00.00.00.00.00	00.01.0013	31.000,00	34.000,00	32.000,00	38.563,65	135.563,65



Estado de Pernambuco
Município de Bom Conselho

Plano Plurianual 2018 a 2021 - PPA período 2018 a 2021

Relatório de Compatibilidade entre PPA e LOA (Consolidado)

Detalhar planejamento por ano. Alteração em 01/01/2020 (A)

Planej.	Ação / Produto (UN)	Tipo	Local	Func. Progr.	Conta Despesa	Recurso	Ano 2018	Ano 2019	Ano 2020	Ano 2021	Total
Órgão:	15.09 - SEC EDUCAÇÃO, CULTURA, ESPORTES, LAZER - Prefeitura						2.513.000,00	2.467.000,00	2.013.000,00	2.304.413,63	9.297.413,63
Unidade:	15.04 - DIRETORIA DE ESPORTES, TURISMO E LAZER						116.000,00	150.000,00	213.000,00	176.133,74	649.133,74
238	2.932 - PROMOÇÃO E MANUTENÇÃO DAS ATIVIDADES TURISTICAS	A	1	23.695.1503	3.0.00.00.00.00.00.00	00.01.0013	20.000,00	21.000,00	21.000,00	23.618,72	85.618,72
					3.0.00.00.00.00.00.00	00.01.0028	30.000,00	30.000,00	30.000,00	34.026,75	124.026,75
244	2.144 - APOIO AO DESPORTO AMADOR	A	1	27.812.0409	3.0.00.00.00.00.00.00	00.01.0013	35.000,00	65.000,00	130.000,00	73.724,62	303.724,62
Unidade:	15.05 - DIRETORIA DE DESENVOLVIMENTO À JUVENTUDE						15.000,00	16.000,00	16.000,00	18.147,60	65.147,60
241	2.194 - FORMAÇÃO E MANUTENÇÃO DE GRUPOS DE ARTES CÊNICAS	A	1	13.392.0409	3.0.00.00.00.00.00.00	00.01.0013	15.000,00	16.000,00	16.000,00	18.147,60	65.147,60
Total geral:							136.400.000,00	133.606.000,00	128.000.000,00	134.875.000,00	532.875.000,00



ANEXO DE COMPATIBILIDADE ENTRE A LEI DE DIRETRIZES ORÇAMENTÁRIAS E LEI ORÇAMENTÁRIA ANUAL
2020

R\$ milhares

ESPECIFICAÇÃO	LDO 2020		ORÇAMENTO 2020	
	Valor Corrente	Valor Constante*	Valor Corrente	Valor Constante*
Receita Total	128.000	119.963	128.000	119.963
Receitas Primárias (I)	117.425	110.052	117.425	110.052
Despesa Total	128.000	119.963	128.000	119.963
Despesas Primárias (II)	116.696	109.368	116.696	109.368
Resultado Primário (III) = (I - II)	729	683	729	683
Amortização da Dívida Pública	2.855	2.676	2.855	2.676
Reserva de Contingência	3.443	3.227	3.443	3.227

Nota:

Valores constantes é o resultado dos valores correntes defacionado (valores correntes sem a inflação média anual), para 2020 está sendo projetado 4,00% de inflação média anual, conforme previsto na LDO do município para 2020.





PREFEITURA DE
Bom Conselho
A NOSSA CIDADE CADA DIA MELHOR

MUNICÍPIO DE BOM CONSELHO - PE

ESTIMATIVA E COMPENSAÇÃO DA RENÚNCIA DE RECEITA
2020

R\$ milhares

TRIBUTO	MODALIDADE	SETORES/ PROGRAMAS/ BENEFICIÁRIO	RENÚNCIA DE RECEITA PREVISTA			COMPENSAÇÃO
			2020	2021	2022	
TOTAL						

Nota:

Os valores são estimados para renúncia de receita, relativos a eventual concessão de benefício fiscal, a serem concedidos nos termos do art. 14 da Lei de Responsabilidade Fiscal e nos termos do texto legal da Lei de Diretrizes Orçamentárias para 2020, devendo ser feito estudo de impacto orçamentário-financeiro por ocasião da concessão do benefício, durante o exercício respectivo.

