



LEI MUNICIPAL Nº 375, DE 27 DE NOVEMBRO DE 2023.

Estima a receita e fixa a despesa do Orçamento do Município para o exercício financeiro de 2024.

A PREFEITA DO MUNICÍPIO DE JAQUEIRA, Estado de Pernambuco, no uso de suas atribuições constitucionais legais, definidas no inciso III, do artigo 65 da Lei Orgânica Municipal, faço saber que a Câmara Municipal de Vereadores de Jaqueira aprovou e eu sanciono a seguinte Lei:

**CAPITULO I
DAS DISPOSIÇÕES PRELIMINARES**

Art. 1º. Esta Lei estima a receita e fixa a despesa do Município para o exercício financeiro de 2024, compreendendo, nos termos do art. 165 § 5º da Constituição Federal e da Lei Municipal Nº 371 de 28 de agosto de 2023, que estabeleceu as diretrizes orçamentárias para 2024:

- I. O Orçamento Fiscal, referente aos Poderes do Município, seus fundos, órgãos e entidades da Administração Pública Municipal direta e indireta;
- II. O Orçamento da Seguridade Social, abrangendo às entidades e órgãos da Administração direta e indireta, incluídos fundos, responsáveis pela saúde e assistência social.

**CAPITULO II
DOS ORÇAMENTOS FISCAIS E SEGURIDADE SOCIAL**

**Seção I
Da Estimativa Receita**

Art. 2º. A receita total estimada nos orçamentos fiscal e da seguridade social é de R\$ 61.100.000,00 (sessenta e um milhões e cem mil reais), assim distribuída:

CODIGO		PREVISTO
11	IMPOSTOS, TAXAS E CONTRIBUIÇÕES DE MELHORIA	1.203.000,00
12	CONTRIBUIÇÕES	136.000,00
13	RECEITA PATRIMONIAL	308.000,00
17	TRANSFERENCIAS CORRENTES	53.579.000,00
19	OUTRAS RECEITAS CORRENTES	74.000,00
24	TRANSFERÊNCIAS DE CAPITAL	5.800.000,00
99	RECURSOS ARRECADADOS EM EXERCÍCIOS ANTERIORES	
TOTAL		61.100.000,00





Art. 3º. A receita orçada será realizada mediante a arrecadação dos tributos e demais receitas correntes e de capital, na forma da legislação em vigor, discriminada no Anexo 02 da Lei 4.320/64.

Seção II Da Fixação da Despesa

Art. 4º. A Despesa total fixada nos Orçamentos Fiscal e da Seguridade Social, equivalente ao total da Receita, é fixada por função, Poderes e Órgãos, em R\$ 61.100.000,00 (sessenta e um milhões e cem mil reais), e desdobrada nos termos da Lei de Diretrizes Orçamentárias em:

FUNÇÃO	DOTAÇÃO
01 LEGISLATIVA	2.190.000,00
04 Administração	5.923.037,28
08 Assistência Social	3.425.500,00
10 Saúde	14.808.305,91
12 Educação	24.596.878,86
13 Cultura	1.660.000,00
14 Direitos da Cidadania	15.000,00
15 Urbanismo	4.325.030,58
16 Habitação	1.000,00
17 Saneamento	136.677,05
18 Gestão Ambiental	445.000,00
20 Agricultura	1.293.000,00
22 Indústria	5.000,00
23 Comércio e Serviços	12.000,00
25 Energia	95.002,16
26 Transporte	735.860,04
27 Desporto e Lazer	357.500,00
28 Encargos Especiais	523.208,12
99 Reserva de Contingência	552.000,00
TOTAL	61.100.000,00

- I. Orçamento Fiscal: R\$ 43.327.194,09 (quarenta e três milhões trezentos e vinte e sete mil cento e noventa e quatro reais e nove centavos);
- II. Orçamento da Seguridade Social, no valor de R\$ 17.772.805,91 (dezessete milhões, setecentos e setenta e dois mil oitocentos e cinco reais e noventa e um centavos):
 - a. R\$ 14.805.305,91 (quatorze milhões, oitocentos e cinco mil, trezentos e cinco reais e noventa e um centavos) compreende despesas com saúde;
 - b. R\$ 2.967.500,00 (dois milhões, novecentos e sessenta e sete mil e quinhentos reais) são despesas com assistência social;





Art. 5º - A Despesa Total, fixada por Funções, Subfunções, Projetos, Atividades e Operações dos Poderes e Órgãos, está discriminada nos Anexos 06 a 09 desta Lei, consoante disposições da Lei Federal nº. 4.320/64 e regulamentações específicas.

Art. 6º. As categorias econômicas e despesas por grupo estão demonstradas de forma analítica, individualizada por órgão, no Anexo 02 e consolidadas no Resumo da Natureza da Despesa.

CAPITULO III DAS AUTORIZAÇÕES Seção Única

Da Adequação Orçamentária e dos Créditos Adicionais Suplementares

Art. 7º. Fica o Poder Executivo autorizado, durante o exercício de 2024, a abrir créditos adicionais suplementares, mediante decreto, até o limite correspondente a 30% (trinta por cento) do total da despesa fixada na presente Lei, nos termos dos arts. 7º e 43º da Lei Federal nº 4.320 de 17 de março de 1964, com finalidade de: atender insuficiência de dotações estabelecidas na presente Lei em créditos adicionais; inserir categoria econômica, grupo de natureza de despesa, modalidade de aplicação e fonte de recursos na programação de cada ação (projeto, atividade e operação especial).

Art. 8º. Nas autorizações e aberturas de créditos adicionais, além dos recursos indicados no § 1º do art. 43 da Lei nº 4.320 de 17 de março de 1964, para cobertura das respectivas despesas, considerar-se-ão os resultados de convênios celebrados ou reativados e não computados na receita prevista na Lei Orçamentária Anual de 2024.

Art. 9º. Os créditos adicionais suplementares que se destinarem ao reforço das dotações do grupo de pessoal e encargos sociais e fontes de recursos dos órgãos e entidades da administração indireta, inclusive fundos serão abertos através de decreto do Poder Executivo não onerando o percentual disposto no art. 7º desta Lei.

Art. 10. Os créditos adicionais suplementares que apresentarem como fontes de financiamento recursos provenientes de convênios a fundo perdido, operações de crédito e transferências voluntárias e recursos provenientes de excesso de arrecadação, ou superávit financeiro, até o limite do total apurado, individualizado por fontes de recursos, observada a vinculação de que trata o parágrafo único do art. 8º da Lei Complementar nº 101, de 04 de maio de 2000, serão abertos através de decreto do Poder Executivo não onerando o percentual disposto no art. 7º desta Lei..

Art. 11. Para efeito da execução orçamentária, o remanejamento e a inclusão dos elementos em cada grupo de natureza de despesa de ações constantes da presente Lei e de créditos adicionais, serão efetuados mediante registro contábil diretamente no sistema de execução financeira do orçamento, independentemente de formalização legal específica.

Art. 12. Os ajustes entre categoria econômica, grupo de natureza de despesa, modalidade de aplicação e fonte de recursos de dotações constantes de uma mesma ação, aprovados na Lei Orçamentária e em seus créditos adicionais, serão formalizados através de Portaria da





Secretaria da Fazenda e/ou da Administração, por não constituírem mudança de categoria de programação, na forma do art. 167, inciso VI da Constituição Federal de 1988.

Art. 13. O Poder Executivo poderá, mediante decreto, transpor, remanejar, transferir ou utilizar, total ou parcialmente, as dotações orçamentárias aprovadas nesta Lei em seus créditos adicionais em decorrência da extinção, transformação, transferência, incorporação ou desmembramento de órgãos e entidades, bem como de alterações de suas competências ou atribuições, mantida a estrutura programática, expressa por categoria de programação.

Art. 14. Para cumprimento do § 2º do art. 167 da Constituição Federal, os créditos especiais e extraordinários autorizados nos últimos quatro meses de 2023, reabertos no exercício de 2024, poderão ter a classificação orçamentária ajustada para compatibilizar com o orçamento vigente, não sendo computados nos limites estabelecidos no inciso I do art. 7º da presente Lei.

Art. 15 - A presente Lei entra em vigor na data de sua publicação, contando-se seus efeitos a partir do dia 02 janeiro de 2024.

Art. 16 - Revogam-se as disposições em contrário.

Gabinete da Prefeita, 27 de novembro de 2023.

RIDETE CELLIBE PELLEGRINO DE MACÊDO OLIVEIRA
PREFEITA DO MUNICÍPIO DE JAQUEIRA





PREFEITURA MUNICIPAL DE JAQUEIRA

Avenida Francisco Pellegrino, 162

01613989/0001-71

Exercício: 2024

RECEITA PREVISTA

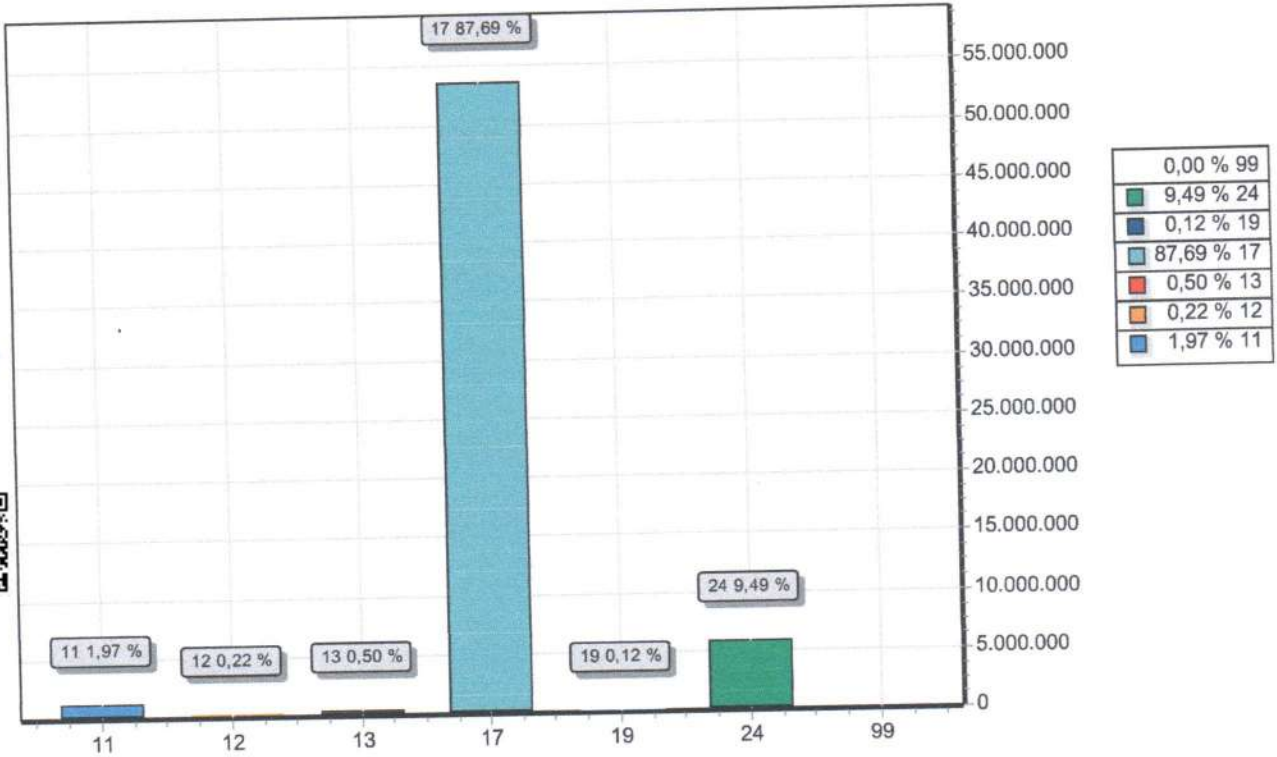

CODIGO		PREVISTO
11	IMPOSTOS, TAXAS E CONTRIBUIÇÕES DE MELHORIA	1.203.000,00
12	CONTRIBUIÇÕES	136.000,00
13	RECEITA PATRIMONIAL	308.000,00
17	TRANSFERENCIAS CORRENTES	53.579.000,00
19	OUTRAS RECEITAS CORRENTES	74.000,00
24	TRANSFERÊNCIAS DE CAPITAL	5.800.000,00
99	RECURSOS ARRECADADOS EM EXERCÍCIOS ANTERIORES	
TOTAL		61.100.000,00

RIDETE CELLIBE PELLEGRINO DE MACÊDO OLIVEIRA
PREFEITA
009.860.914-99

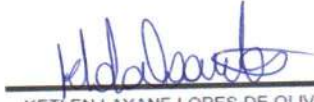
KETLEN LAYANE LOPES DE OLIVEIRA
SECRETÁRIA DE FINANÇAS
134.648.804-51





PREFEITURA MUNICIPAL DE JAQUEIRA

Avenida Francisco Pellegrino, 162

01613989/0001-71

Exercício: 2024

DESPESA ORÇADA POR FUNÇÃO

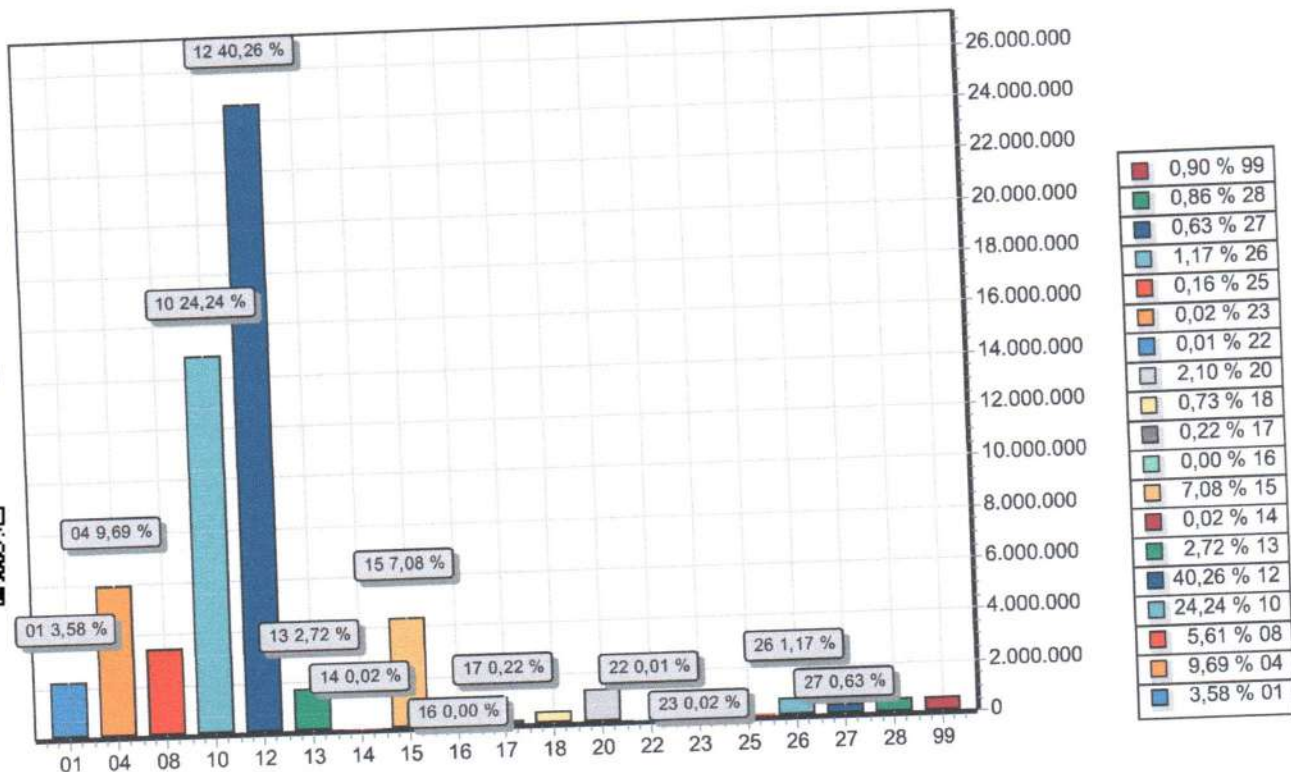

FUNÇÃO	DOTAÇÃO	
01	LEGISLATIVA	2.190.000,00
04	Administração	5.923.037,28
08	Assistência Social	3.424.762,08
10	Saúde	14.808.305,91
12	Educação	24.596.878,86
13	Cultura	1.660.000,00
14	Direitos da Cidadania	15.000,00
15	Urbanismo	4.325.410,43
16	Habitação	1.000,00
17	Saneamento	136.677,05
18	Gestão Ambiental	445.000,00
20	Agricultura	1.283.000,00
22	Indústria	5.000,00
23	Comércio e Serviços	12.000,00
25	Energia	95.002,16
26	Transporte	716.004,92
27	Desporto e Lazer	387.713,19
28	Encargos Especiais	523.208,12
99	Reserva de Contingência	552.000,00
TOTAL		61.100.000,00

[Assinatura]
 RIDETE CELLIBE PELLEGRINO DE MACÉDO OLIVEIRA
 PREFEITA
 009.860.914-99

[Assinatura]
 KETLEN LAYANE LOPES DE OLIVEIRA
 SECRETÁRIA DE FINANÇAS
 134.648.804-51





PREFEITURA MUNICIPAL DE JAQUEIRA

Avenida Francisco Pellegrino, 162

01613989/0001-71

Exercício: 2024

DESPESA ORÇADA POR GRUPO

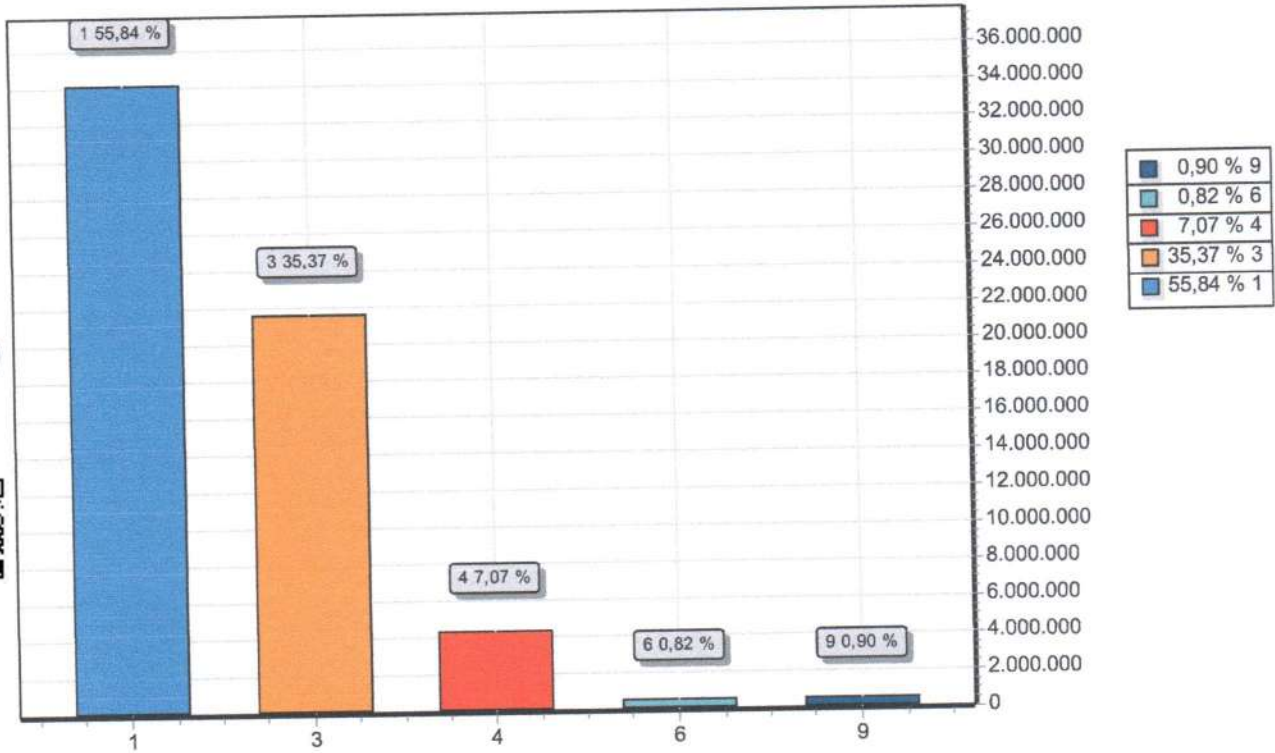

GRUPO		DOTAÇÃO
1	PESSOAL E ENCARGOS SOCIAIS	34.116.000,00
3	OUTRAS DESPESAS CORRENTES	21.612.000,00
4	INVESTIMENTOS	4.320.000,00
6	AMORTIZAÇÃO DA DÍVIDA	500.000,00
9	RESERVA DE CONTINGÊNCIA	552.000,00
TOTAL		61.100.000,00

RIDETE CELLIBE PELLEGRINO DE MACÊDO OLIVEIRA
PREFEITA
009 860 914-99

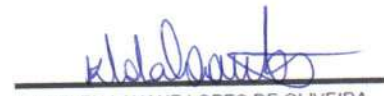
KETLEN LAYANE LOPES DE OLIVEIRA
SECRETÁRIA DE FINANÇAS
134.648.804-51



MUNICÍPIO DE JAQUEIRA
ORÇAMENTO 2024

TABELA DA LEGISLAÇÃO DA RECEITA

Natureza da Receita	Especificação	Amparo Legal
1.0.0.0.00.0.0	Receitas Correntes	Lei nº 4.320, de 17 de março de 1964, § 1º do art. 11, com redação dada pelo Decreto-Lei nº 1.939, de 20 de maio de 1982.
1.1.0.0.00.0.0	Impostos, Taxas e Contribuições de Melhoria	Lei nº 4.320, de 17 de março de 1964, § 4º do art. 11, com redação dada pelo Decreto-Lei nº 1.939, de 20 de maio de 1982.
1.1.1.0.00.0.0	Impostos	Constituição Federal, art. 153, e Lei nº 5.172, de 25 de outubro de 1966 (CTN), art. 16.
1.1.1.2.00.0.0	Impostos sobre o Patrimônio	Portaria Conjunta STN/SOF/ME nº 16, de 11 de fevereiro de 2021.
1.1.1.2.50.0.0	Imposto sobre a Propriedade Predial e Territorial Urbana	Esta natureza é agregadora. Verificar os códigos de natureza de receita específicos.
1.1.1.2.50.0.1	Imp. sob. a Prop. Predial e Territorial Urbana - Principal	Constituição Federal (CF), art. 156, I; Lei Federal nº 5.172, de 25 de outubro de 1966 (CTN), art. 32; e Código Tributário Municipal (CTM).
1.1.1.2.50.0.2	Imp. s/ a Prop. Predial e Territorial Urbana - Multas e Juros	Vide código de receita principal.
1.1.1.2.50.0.3	Imp. s/ a Prop. Predial e Territorial Urbana - Dívida Ativa	Vide código de receita principal.
1.1.1.2.50.0.4	Imp. s/ a Prop. Pre. e Territ. Urb. - Dívida Ativa - Multas e Juros	Vide código de receita principal.
1.1.1.2.53.0.0	Imp s/ Trans Inter-Vivos de Bens Imóveis	Esta natureza é agregadora. Verificar os códigos de natureza de receita específicos.
1.1.1.2.53.0.1	Imp s/ Trans Inter-Vivos de Bens Imóveis - Principal	Constituição Federal (CF), art. 156, II; Lei Federal nº 5.172, de 25 de outubro de 1966 (CTN), art. 35; e Código Tributário Municipal (CTM).
1.1.1.2.53.0.2	Imp s/ Trans Inter-Vivos de Bens Imóveis - Multas e Juros	Vide código de receita principal.
1.1.1.2.53.0.3	Imp s/ Trans Inter-Vivos de Bens Imóveis - Dívida Ativa	Vide código de receita principal.
1.1.1.2.53.0.4	ITBI - Dívida Ativa - Multas e Juros	Vide código de receita principal.
1.1.1.3.00.0.0	Impostos sobre a Renda e Proventos de Qualquer Natureza	Portaria Conjunta STN/SOF/ME nº 16, de 11 de fevereiro de 2021.
1.1.1.3.01.0.0	Imposto sobre a Renda de Pessoa Física - IRPF	Esta natureza é agregadora. Verificar os códigos de natureza de receita específicos.
1.1.1.3.01.0.1	Imposto sobre a Renda de Pessoa Física - IRPF - Principal	Constituição Federal, art. 158, I; Decreto no 3.000, de 26 de março de 1999; Lei no 8.981, de 20 de janeiro de 1995; Lei no 11.119, de 25 de maio de 2005; Lei no 11.311, de 13 de junho de 2006; Lei 11.482, de 31 de maio de 2007; e Medida Provisória nº 451, de 15 de dezembro de 2008
1.1.1.3.01.0.2	Imposto sobre a Renda de Pessoa Física - IRPF - Multas e Juros	Vide código de receita principal.
1.1.1.3.01.0.3	Imposto sobre a Renda de Pessoa Física - IRPF - Dívida Ativa	Vide código de receita principal.
1.1.1.3.01.0.4	Imposto sobre a Renda de Pessoa Física - IRPF - Dívida Ativa - Multas e Juros	Vide código de receita principal.
1.1.1.3.03.0.0	Imposto sobre a Renda - Retido na Fonte	Esta natureza é agregadora. Verificar os códigos de natureza de receita específicos.
1.1.1.3.03.1.0	Imposto sobre a Renda - Retido na Fonte - Trabalho	Esta natureza é agregadora. Verificar os códigos de natureza de receita específicos.
1.1.1.3.03.1.1	Imposto sobre a Renda - Retido na Fonte - Trabalho - Principal	Constituição Federal, art. 158, I; Decreto no 3.000, de 26 de março de 1999; Lei no 8.981, de 20 de janeiro de 1995; Lei no 11.119, de 25 de maio de 2005; Lei no 11.311, de 13 de junho de 2006; Lei 11.482, de 31 de maio de 2007; e Medida Provisória nº 451, de 15 de dezembro de 2008
1.1.1.3.03.1.2	Imposto sobre a Renda - Retido na Fonte - Trabalho - Multas e Juros	Vide código de receita principal.
1.1.1.3.03.1.3	Imposto sobre a Renda - Retido na Fonte - Trabalho - Dívida Ativa	Vide código de receita principal.
1.1.1.3.03.1.4	Imposto sobre a Renda - Retido na Fonte - Trabalho - Dívida Ativa - Multas e Juros	Vide código de receita principal.
1.1.1.3.03.4.0	Imposto s/ a Renda - Retido na Fonte - Outros Rendimentos	Esta natureza é agregadora. Verificar os códigos de natureza de receita específicos.
1.1.1.3.03.4.1	Imposto s/ a Renda - Retido na Fonte - Outros Rendimentos - Principal	Constituição Federal, art. 158, I; e Decreto no 3.000, de 26 de março de 1999.
1.1.1.3.03.4.2	Imposto s/ a Renda - Retido na Fonte - Outros Rendimentos - Multas e Juros	Vide código de receita principal.
1.1.1.3.03.4.3	Imposto s/ a Renda - Retido na Fonte - Outros Rendimentos - Dívida Ativa	Vide código de receita principal.
1.1.1.3.03.4.4	Imposto s/ a Renda - Retido na Fonte - Outros Rendimentos - Dívida Ativa - Multas e Juros	Vide código de receita principal.
1.1.1.4.00.0.0	Impostos Sobre a Produção, Circulação e Serviços	Portaria Conjunta STN/SOF/ME nº 16, de 11 de fevereiro de 2021.
1.1.1.4.51.0.0	Impostos Sobre Serviços	Esta natureza é agregadora. Verificar os códigos de natureza de receita específicos.
1.1.1.4.51.1.0	Imposto Sobre Serviços de Qualquer Natureza - ISQN	Esta natureza é agregadora. Verificar os códigos de natureza de receita específicos.
1.1.1.4.51.1.1	Imposto Sobre Serviços de Qualquer Natureza - Principal	Constituição Federal (CF), art. 156, III; Lei Complementar nº 116, de 31 de julho de 2006; e Código Tributário Municipal (CTM).
1.1.1.4.51.1.2	Imposto Sobre Serviços de Qualquer Natureza - Multas e Juros	Vide código de receita principal.
1.1.1.4.51.1.3	Imposto Sobre Serviços de Qualquer Natureza - Dívida Ativa	Vide código de receita principal.
1.1.1.4.51.1.4	Imp. s/ Serv. de Qualquer Natureza - Dívida Ativa - Multas e Juros	Vide código de receita principal.
1.1.2.0.00.0.0	Taxas	Esta natureza é agregadora. Verificar os códigos de natureza de receita específicos.
1.1.2.1.00.0.0	Taxas pelo Exercício do Poder de Polícia	Portaria Conjunta STN/SOF/ME nº 16, de 11 de fevereiro de 2021.
1.1.2.1.04.0.0	Taxa de Controle e Fiscalização Ambiental	Lei nº 6.938, de 31 de agosto de 1981, art. 17-B e 17-G; Lei nº 10.165, de 27 de dezembro de 2000; Lei nº 11.284, de 2 de março de 2006; e Código Tributário Municipal (CTM).
1.1.2.1.04.0.1	Taxa de Controle e Fiscalização Ambiental - Principal	Vide código de receita principal.
1.1.2.1.04.0.2	Taxa de Controle e Fiscalização Ambiental - Multas e Juros	Vide código de receita principal.
1.1.2.1.04.0.3	Taxa de Controle e Fiscalização Ambiental - Dívida Ativa	Vide código de receita principal.
1.1.2.1.04.0.4	Taxa de Controle e Fiscalização Ambiental - Dívida Ativa - Multas e Juros	Vide código de receita principal.
1.1.2.1.50.0.0	Taxa de Fiscalização de Vigilância Sanitária	Esta natureza é agregadora. Verificar os códigos de natureza de receita específicos.
1.1.2.1.50.0.1	Taxa de Fiscalização de Vigilância Sanitária - Principal	Código Tributário Municipal (CTM).
1.1.2.1.50.0.2	Taxa de Fiscalização de Vigilância Sanitária - Multas e Juros	Vide código de receita principal.
1.1.2.1.50.0.3	Taxa de Fiscalização de Vigilância Sanitária - Outras - Dívida Ativa	Vide código de receita principal.
1.1.2.1.50.0.4	Taxa de Fiscalização de Vigilância Sanitária - Dívida Ativa - Multas e Juros	Vide código de receita principal.
1.1.2.1.98.0.0	Taxas de Inspeção, Controle e Fiscalização - Outras	Esta natureza é agregadora. Verificar os códigos de natureza de receita específicos.
1.1.2.1.98.0.1	Taxas de Inspeção, Controle e Fiscalização - Outras - Principal	Código Tributário Municipal (CTM).
1.1.2.1.98.0.2	Taxas de Inspeção, Controle e Fiscalização - Outras - Multas e Juros	Vide código de receita principal.



1.1.2.1.98.0.3	Taxas de Inspeção, Controle e Fiscalização - Outras - Dívida Ativa	Vide código de receita principal.
1.1.2.1.98.0.4	Taxas de Inspeção, Controle e Fiscalização - Dívida Ativa - Multas e Juros	Vide código de receita principal.
1.1.2.2.00.0.0	Taxas pela Prestação de Serviços	Portaria Conjunta STN/SOF/ME nº 16, de 11 de fevereiro de 2021.
1.1.2.2.01.0.0	Taxas pela Prestação de Serviços em Geral	Esta natureza é agregadora. Verificar os códigos de natureza de receita específicos.
1.1.2.2.01.0.1	Taxas pela Prestação de Serviços em Geral - Principal	Art. 69 da Lei nº 4.375, de 17 de agosto de 1964; Art. 79 da Lei nº 5.172, de 25 de outubro de 1966; Lei nº 9.289, de 4 de julho de 1966; Decreto-lei nº 115 de 25 de janeiro de 1967; e Código Tributário Municipal (CTM).
1.1.2.2.01.0.2	Taxas pela Prestação de Serviços em Geral - Multas e Juros	Vide código de receita principal.
1.1.2.2.01.0.3	Taxas pela Prestação de Serviços em Geral - Dívida Ativa	Vide código de receita principal.
1.1.2.2.01.0.4	Taxas pela Prestação de Serviços em Geral - Dívida Ativa - Multas e Juros	Vide código de receita principal.
1.1.3.0.00.0.0	Contribuição de Melhoria	Esta natureza é agregadora. Verificar os códigos de natureza de receita específicos.
1.1.3.1.00.0.0	Contribuição de Melhoria	Portaria Conjunta STN/SOF/ME nº 16, de 11 de fevereiro de 2021.
1.1.3.1.50.0.0	Con. de Melh. para Exp. da Rede de Água Potável e Esgoto San.	Esta natureza é agregadora. Verificar os códigos de natureza de receita específicos.
1.1.3.1.50.0.1	Con. de Melh. para Exp. da Rede de Água Potável e Esgoto San. - Principal	Art. 145, inciso III, da Constituição Federal; Arts. 81 e 82 da Lei nº 5.172, de 25 de outubro de 1966, Código Tributário Nacional, e e Código Tributário Municipal (CTM).
1.1.3.1.50.0.2	Con. de Melh. para Exp. da Rede de Água Potável e Esgoto San. - Multas e Juros	Vide código de receita principal.
1.1.3.1.50.0.3	Con. de Melh. para Exp. da Rede de Água Potável e Esgoto San. - Dívida Ativa	Vide código de receita principal.
1.1.3.1.50.0.4	Con. de Melh. para Exp. da Rede de Água Potável e Esgoto San. - Dívida Ativa - Multas e Juros	Vide código de receita principal.
1.1.3.1.51.0.0	Con. de Melh para Exp. da Rede de Iluminação Púb. na Cidade	Esta natureza é agregadora. Verificar os códigos de natureza de receita específicos.
1.1.3.1.51.0.1	Con. de Melh para Exp. da Rede de Iluminação Púb. na Cidade - Principal	Art. 145, inciso III, da Constituição Federal; Arts. 81 e 82 da Lei nº 5.172, de 25 de outubro de 1966, Código Tributário Nacional, e e Código Tributário Municipal (CTM).
1.1.3.1.51.0.2	Con. de Melh para Exp. da Rede de Iluminação Púb. na Cidade - Multas e Juros	Vide código de receita principal.
1.1.3.1.51.0.3	Con. de Melh para Exp. da Rede de Iluminação Púb. na Cidade - Dívida Ativa	Vide código de receita principal.
1.1.3.1.51.0.4	Con. de Melh para Exp. da Rede de Iluminação Púb. na Cidade - Dívida Ativa - Multas e Juros	Vide código de receita principal.
1.1.3.1.52.0.0	Con. de Melh. para Exp. de Rede de Iluminação Pública Rural	Esta natureza é agregadora. Verificar os códigos de natureza de receita específicos.
1.1.3.1.52.0.1	Con. de Melh. para Exp. de Rede de Iluminação Pública Rural - Principal	Art. 145, inciso III, da Constituição Federal; Arts. 81 e 82 da Lei nº 5.172, de 25 de outubro de 1966, Código Tributário Nacional, e e Código Tributário Municipal (CTM).
52.0.2	Con. de Melh. para Exp. de Rede de Iluminação Pública Rural - Multas e Juros	Vide código de receita principal.
52.0.3	Con. de Melh. para Exp. de Rede de Iluminação Pública Rural - Dívida Ativa	Vide código de receita principal.
52.0.4	Con. de Melh. para Exp. de Rede de Iluminação Pública Rural - Dívida Ativa - Multas e Juros	Vide código de receita principal.
1.1.3.1.53.0.0	Con. de Melhoria para Pavimentação e Obras Complementares	Esta natureza é agregadora. Verificar os códigos de natureza de receita específicos.
1.1.3.1.53.0.1	Con. de Melhoria para Pavimentação e Obras Complementares - Principal	Art. 145, inciso III, da Constituição Federal; Arts. 81 e 82 da Lei nº 5.172, de 25 de outubro de 1966, Código Tributário Nacional, e e Código Tributário Municipal (CTM).
1.1.3.1.53.0.2	Con. de Melhoria para Pavimentação e Obras Complementares - Multas e Juros	Vide código de receita principal.
1.1.3.1.53.0.3	Con. de Melhoria para Pavimentação e Obras Complementares - Dívida Ativa	Vide código de receita principal.
1.1.3.1.53.0.4	Con. de Melhoria para Pavimentação e Obras Complementares - Dívida Ativa - Multas e Juros	Vide código de receita principal.
1.1.3.1.99.0.0	Outras Contribuições de Melhoria	Esta natureza é agregadora. Verificar os códigos de natureza de receita específicos.
1.1.3.1.99.0.1	Outras Contribuições de Melhoria - Principal	Art. 145, inciso III, da Constituição Federal; Arts. 81 e 82 da Lei nº 5.172, de 25 de outubro de 1966, Código Tributário Nacional, e e Código Tributário Municipal (CTM).
1.1.3.1.99.0.2	Outras Contribuições de Melhoria - Multas e Juros	Vide código de receita principal.
1.1.3.1.99.0.3	Outras Contribuições de Melhoria - Dívida Ativa	Vide código de receita principal.
1.1.3.1.99.0.4	Outras Contribuições de Melhoria - Dívida Ativa - Multas e Juros	Vide código de receita principal.
1.2.0.0.00.0.0	Contribuições	Lei nº 4.320, de 17 de março de 1964, § 4º do art. 11, com redação dada pelo Decreto-Lei nº 1.939, de 20 de maio de 1982.
1.2.1.0.00.0.0	Contribuições Sociais	Esta natureza é agregadora. Verificar os códigos de natureza de receita específicos.
1.2.1.5.00.0.0	Contribuições para Regimes Próprios de Previdência e Sistema de Proteção Social	Portaria Conjunta STN/SOF/ME nº 16, de 11 de fevereiro de 2021.
1.2.1.5.01.0.0	Contribuição do Servidor Civil	Esta natureza é agregadora. Verificar os códigos de natureza de receita específicos.
1.2.1.5.01.1.0	Contribuição do Servidor Civil Ativo	Esta natureza é agregadora. Verificar os códigos de natureza de receita específicos.
1.2.1.5.01.1.1	Contribuição do Servidor Civil Ativo - Principal	CF/88, art. 40; Lei nº 10.887, de 18 de junho de 2004, art. 4º.
1.2.1.5.01.1.2	Contribuição do Servidor Civil Ativo - Multas e Juros	Vide código de receita principal.
1.2.1.5.01.1.3	Contribuição do Servidor Civil Ativo - Dívida Ativa	Vide código de receita principal.
1.2.1.5.01.1.4	Contribuição do Servidor Civil Ativo - Dívida Ativa - Multas e Juros	Vide código de receita principal.
1.2.1.5.01.2.0	Contribuição do Servidor Civil Inativo	Esta natureza é agregadora. Verificar os códigos de natureza de receita específicos.
1.2.1.5.01.2.1	Contribuição do Servidor Civil Inativo - Principal	CF/88, art. 40; Lei nº 10.887, de 18 de junho de 2004, art. 5º.
1.2.1.5.01.2.2	Contribuição do Servidor Civil Inativo - Multas e Juros	Vide código de receita principal.
1.2.1.5.01.2.3	Contribuição do Servidor Civil Inativo - Dívida Ativa	Vide código de receita principal.
1.2.1.5.01.2.4	Contribuição do Servidor Civil Inativo - Dívida Ativa - Multas e Juros	Vide código de receita principal.
1.2.1.5.02.0.0	Contribuição Patronal - Servidor Civil	Esta natureza é agregadora. Verificar os códigos de natureza de receita específicos.
1.2.1.5.02.1.0	Contribuição Patronal - Servidor Civil Ativo	Esta natureza é agregadora. Verificar os códigos de natureza de receita específicos.
1.2.1.5.02.1.1	Contribuição Patronal - Servidor Civil Ativo - Principal	Constituição Federal, art. 149, §1º e do art. 195 ao 203. Legislação previdenciária local.
1.2.1.5.02.1.2	Contribuição Patronal - Servidor Civil Ativo - Multas e Juros	Vide código de receita principal.
1.2.4.0.00.0.0	Contribuição para o Custeio do Serviço de Iluminação Pública	Esta natureza é agregadora. Verificar os códigos de natureza de receita específicos.
1.2.4.1.00.0.0	Contribuição para o Custeio do Serviço de Iluminação Pública	Portaria Conjunta STN/SOF/ME nº 16, de 11 de fevereiro de 2021.
1.2.4.1.50.0.0	Contribuição para o Custeio do Serviço de Iluminação Pública	Esta natureza é agregadora. Verificar os códigos de natureza de receita específicos.
1.2.4.1.50.0.1	Contribuição para o Custeio do Serviço de Iluminação Pública - Principal	Constituição Federal, art. 149-A.
1.3.0.0.00.0.0	Receita Patrimonial	Lei nº 4.320, de 17 de março de 1964, § 4º do art. 11, com redação dada pelo Decreto-Lei nº 1.939, de 20 de maio de 1982.



1.3.1.0.00.0.0	Exploração do Patrimônio Imobiliário do Estado	Esta natureza é agregadora. Verificar os códigos de natureza de receita específicos.
1.3.1.1.00.0.0	Exploração do Patrimônio Imobiliário do Estado	Portaria Conjunta STN/SOF/ME n° 16, de 11 de fevereiro de 2021.
1.3.1.1.01.0.0	Aluguéis, Arrendamentos, Foros, Laudêmos, Tarifas de Ocupação	Esta natureza é agregadora. Verificar os códigos de natureza de receita específicos.
1.3.1.1.01.1.0	Aluguéis e Arrendamentos	Esta natureza é agregadora. Verificar os códigos de natureza de receita específicos.
1.3.1.1.01.1.1	Aluguéis e Arrendamentos - Principal	Lei nº 4.320, de 17 de março de 1964, art. 11, § 4º; Decreto-Lei nº 9.760, de 5 de setembro de 1946; Decreto-Lei nº 2.398, de 21 de dezembro de 1987; Decreto nº 980, de 11 de novembro de 1993, e alterações posteriores; Lei nº 9.636, de 15 de maio de 1998; Decreto nº 3.725, de 10 de janeiro de 2001; Lei nº 11.481, de 31 de maio de 2007, e Código Tributário Municipal (CTM).
1.3.1.1.01.1.2	Aluguéis e Arrendamentos - Multas e Juros	Vide código de receita principal.
1.3.1.1.01.1.3	Aluguéis e Arrendamentos - Dívida Ativa	Vide código de receita principal.
1.3.1.1.01.1.4	Aluguéis e Arrendamentos - Dívida Ativa - Multas e Juros	Vide código de receita principal.
1.3.1.1.01.2.0	Foros, Laudêmos e Tarifas de Ocupação	Esta natureza é agregadora. Verificar os códigos de natureza de receita específicos.
1.3.1.1.01.2.1	Foros, Laudêmos e Tarifas de Ocupação - Principal	Lei nº 13.240, de 30 de dezembro de 2015, art. 27; Lei nº 4.320, de 17 de março de 1964, art. 11, § 4º; Decreto-Lei nº 9.760, de 5 de setembro de 1946; Decreto-Lei nº 2.398, de 21 de dezembro de 1987; Decreto nº 980, de 11 de novembro de 1993, e alterações posteriores; Lei nº 9.636, de 15 de maio de 1998; Decreto nº 3.725, de 10 de janeiro de 2001; Lei nº 11.481, de 31 de maio de 2007, e Código Tributário Municipal (CTM).
1.3.1.1.01.2.2	Foros, Laudêmos e Tarifas de Ocupação - Multas e Juros	Vide código de receita principal.
1.3.1.1.01.2.3	Foros, Laudêmos e Tarifas de Ocupação - Dívida Ativa	Vide código de receita principal.
1.3.1.1.01.2.4	Foros, Laudêmos e Tarifas de Ocupação - Dívida Ativa - Multas e Juros	Vide código de receita principal.
1.3.2.0.00.0.0	Valores Mobiliários	Esta natureza é agregadora. Verificar os códigos de natureza de receita específicos.
1.3.2.1.00.0.0	Juros e Correções Monetárias	Esta natureza é agregadora. Verificar os códigos de natureza de receita específicos.
1.3.2.1.01.0.0	Remuneração de Depósitos Bancários	Art. 164, § 3º da Constituição Federal; Lei nº 9.322, de 5 de dezembro de 1996, e Legislação específica para cada caso.
1.3.2.1.01.0.1	Remuneração de Depósitos Bancários - Principal	
1.3.2.1.04.0.0	Remune. dos Rec. do Regime Próprio de Previdência Social - RPPS	Esta natureza é agregadora. Verificar os códigos de natureza de receita específicos.
1.3.2.1.04.0.1	Remune. dos Rec. do Regime Próp. de Previ. Social - RPPS - Principal	Lei nº 9.717, de 27 de novembro de 1998, arts. 1º, § único, e 6º, inciso IV; e Resolução do Conselho Monetário Nacional nº 3.922, de 25 de novembro de 2010.
1.3.2.1.05.0.0	Juros de Títulos de Renda	Esta natureza é agregadora. Verificar os códigos de natureza de receita específicos.
1.3.2.1.05.0.1	Juros de Títulos de Renda - Principal	Art. 164, § 3º da Constituição Federal e Normativos da CVM e Banco Central.
1.3.2.2.00.0.0	Dividendos	Portaria Conjunta STN/SOF/ME n° 16, de 11 de fevereiro de 2021.
1.3.2.2.01.0.0	Dividendos	Esta natureza é agregadora. Verificar os códigos de natureza de receita específicos.
1.3.2.2.01.0.1	Dividendos - Principal	Lei nº 6.404, de 15 de dezembro de 1976, e alterações posteriores; e Lei nº 9.530, de 10 de dezembro de 1997.
1.3.2.2.01.0.2	Dividendos - Multas e Juros	Vide código de receita principal.
1.3.2.2.01.0.3	Dividendos - Dívida Ativa	Vide código de receita principal.
1.3.2.2.01.0.4	Dividendos - Dívida Ativa - Multas e Juros	Vide código de receita principal.
1.3.2.9.00.0.0	Outros Valores Mobiliários	Portaria Conjunta STN/SOF/ME n° 16, de 11 de fevereiro de 2021.
1.3.2.9.99.0.0	Outros Valores Mobiliários	Esta natureza é agregadora. Verificar os códigos de natureza de receita específicos.
1.3.2.9.99.0.1	Outros Valores Mobiliários - Principal	Art. 164, § 3º da Constituição Federal e Normativos da CVM e Banco Central.
1.3.2.9.99.0.2	Outros Valores Mobiliários - Multas e Juros	Vide código de receita principal.
1.3.2.9.99.0.3	Outros Valores Mobiliários - Dívida Ativa	Vide código de receita principal.
1.3.2.9.99.0.4	Outros Valores Mobiliários - Dívida Ativa - Multas e Juros	Vide código de receita principal.
1.3.9.0.00.0.0	Demais Receitas Patrimoniais	Esta natureza é agregadora. Verificar os códigos de natureza de receita específicos.
1.3.9.9.00.0.0	Outras Receitas Patrimoniais	Portaria Conjunta STN/SOF/ME n° 16, de 11 de fevereiro de 2021.
1.3.9.9.99.0.0	Outras Receitas Patrimoniais	Esta natureza é agregadora. Verificar os códigos de natureza de receita específicos.
1.3.9.9.99.0.1	Outras Receitas Patrimoniais - Principal	Lei nº 10.406, de 10 de janeiro de 2002.
1.3.9.9.99.0.2	Outras Receitas Patrimoniais - Multas e Juros	Vide código de receita principal.
1.3.9.9.99.0.3	Outras Receitas Patrimoniais - Dívida Ativa	Vide código de receita principal.
1.3.9.9.99.0.4	Outras Receitas Patrimoniais - Dívida Ativa - Multas e Juros	Vide código de receita principal.
1.4.0.0.00.0.0	Receita Agropecuária	Lei nº 4.320, de 17 de março de 1964, § 4º do art. 11, com redação dada pelo Decreto-Lei nº 1.939, de 20 de maio de 1982.
1.4.1.0.00.0.0	Receita Agropecuária	Esta natureza é agregadora. Verificar os códigos de natureza de receita específicos.
1.4.1.1.00.0.0	Receita Agropecuária	Portaria Conjunta STN/SOF/ME n° 16, de 11 de fevereiro de 2021.
1.4.1.1.01.0.0	Receita Agropecuária	Esta natureza é agregadora. Verificar os códigos de natureza de receita específicos.
1.4.1.1.01.0.1	Receita Agropecuária - Principal	Esta natureza é agregadora. Verificar os códigos de natureza de receita específicos.
1.4.1.1.01.0.2	Receita Agropecuária - Multas e Juros	Esta natureza é agregadora. Verificar os códigos de natureza de receita específicos.
1.4.1.1.01.0.3	Receita Agropecuária - Dívida Ativa	Esta natureza é agregadora. Verificar os códigos de natureza de receita específicos.
1.4.1.1.01.0.4	Receita Agropecuária - Dívida Ativa - Multas e Juros	Esta natureza é agregadora. Verificar os códigos de natureza de receita específicos.
1.5.0.0.00.0.0	Receita Industrial	Lei nº 4.320, de 17 de março de 1964, § 4º do art. 11, com redação dada pelo Decreto-Lei nº 1.939, de 20 de maio de 1982.
1.5.1.0.00.0.0	Receita Industrial	Esta natureza é agregadora. Verificar os códigos de natureza de receita específicos.
1.5.1.1.00.0.0	Receita Industrial	Portaria Conjunta STN/SOF/ME n° 16, de 11 de fevereiro de 2021.
1.5.1.1.01.0.0	Receita Industrial	Esta natureza é agregadora. Verificar os códigos de natureza de receita específicos.
1.5.1.1.01.0.1	Receita Industrial - Principal	Esta natureza é agregadora. Verificar os códigos de natureza de receita específicos.
1.5.1.1.01.0.2	Receita Industrial - Multas e Juros	Esta natureza é agregadora. Verificar os códigos de natureza de receita específicos.
1.5.1.1.01.0.3	Receita Industrial - Dívida Ativa	Esta natureza é agregadora. Verificar os códigos de natureza de receita específicos.
1.5.1.1.01.0.4	Receita Industrial - Dívida Ativa - Multas e Juros	Esta natureza é agregadora. Verificar os códigos de natureza de receita específicos.
1.6.0.0.00.0.0	Receita de Serviços	Lei nº 4.320, de 17 de março de 1964, § 4º do art. 11, com redação dada pelo Decreto-Lei nº 1.939, de 20 de maio de 1982.
1.6.1.0.00.0.0	Serviços Administrativos e Comerciais Gerais	Esta natureza é agregadora. Verificar os códigos de natureza de receita específicos.
1.6.1.1.00.0.0	Serviços Administrativos e Comerciais Gerais	Portaria Conjunta STN/SOF/ME n° 16, de 11 de fevereiro de 2021.
1.6.1.1.01.0.0	Serviços Administrativos e Comerciais Gerais	Esta natureza é agregadora. Verificar os códigos de natureza de receita específicos.
1.6.1.1.01.0.1	Serviços Administrativos e Comerciais Gerais - Principal	Constituição Federal, art. 173; Lei nº 4.320, de 17 de março de 1964, art. 11, § 6º e 4º.
1.6.1.1.01.0.2	Serviços Administrativos e Comerciais Gerais - Multas e Juros	Vide código de receita principal.
1.6.1.1.01.0.3	Serviços Administrativos e Comerciais Gerais - Dívida Ativa	Vide código de receita principal.
1.6.1.1.01.0.4	Serviços Administrativos e Comerciais Gerais - Dívida Ativa - Multas e Juros	Vide código de receita principal.
1.6.1.1.02.0.0	Inscrição em Concursos e Processos Seletivos	Esta natureza é agregadora. Verificar os códigos de natureza de receita específicos.
1.6.1.1.02.0.1	Inscrição em Concursos e Processos Seletivos - Principal	Legislação Específica Municipal



1.6.1.1.02.0.2	Inscrição em Concursos e Processos Seletivos - Multas e Juros	Vide código de receita principal.
1.6.1.1.02.0.3	Inscrição em Concursos e Processos Seletivos - Dívida Ativa	Vide código de receita principal.
1.6.1.1.02.0.4	Inscrição em Concursos e Processos Seletivos - Dívida Ativa - Multas e Juros	Vide código de receita principal.
1.6.1.1.03.0.0	Serviços de Registro, Certificação e Fiscalização	Esta natureza é agregadora. Verificar os códigos de natureza de receita específicos.
1.6.1.1.03.0.1	Serviços de Registro, Certificação e Fiscalização - Principal	Legislação Específica Municipal
1.6.1.1.03.0.2	Serviços de Registro, Certificação e Fiscalização - Multas e Juros	Vide código de receita principal.
1.6.1.1.03.0.3	Serviços de Registro, Certificação e Fiscalização - Dívida Ativa	Vide código de receita principal.
1.6.1.1.03.0.4	Serviços de Registro, Certificação e Fiscalização - Dívida Ativa - Multas e Juros	Vide código de receita principal.
1.6.2.0.00.0.0	Serviços e Atividades Referentes à Navegação e ao Transporte	Esta natureza é agregadora. Verificar os códigos de natureza de receita específicos.
1.6.2.1.00.0.0	Serviços e Atividades Referentes à Navegação o Transporte	Portaria Conjunta STN/SOF/ME n° 16, de 11 de fevereiro de 2021.
1.6.2.1.02.0.0	Serviços de Transporte de Passageiros ou Mercadorias	Esta natureza é agregadora. Verificar os códigos de natureza de receita específicos.
1.6.2.1.02.0.1	Serviços de Transporte de Passageiros ou Mercadorias - Principal	Constituição Federal, art. 173; Lei no 4.320, de 17 de março de 1964, art. 11, § 1o e 4o.
1.6.2.1.02.0.2	Serviços de Transporte de Passageiros ou Mercadorias - Multas e Juros	Vide código de receita principal.
1.6.2.1.02.0.3	Serviços de Transporte de Passageiros ou Mercadorias - Dívida Ativa	Vide código de receita principal.
1.6.2.1.02.0.4	Serviços de Transporte de Passageiros ou Mercadorias - Dívida Ativa - Multas e Juros	Vide código de receita principal.
1.6.3.0.00.0.0	Serviços e Atividades Referentes à Saúde	Esta natureza é agregadora. Verificar os códigos de natureza de receita específicos.
1.6.3.1.00.0.0	Serviços de Atendimento à Saúde	Portaria Conjunta STN/SOF/ME n° 16, de 11 de fevereiro de 2021.
1.6.3.1.50.0.0	Serviços Hospitalares	Esta natureza é agregadora. Verificar os códigos de natureza de receita específicos.
1.6.3.1.50.0.1	Serviços Hospitalares - Principal	Legislação Específica Municipal
1.6.3.1.51.0.0	Serviços de Registro, Análise e Controle da Saúde	Esta natureza é agregadora. Verificar os códigos de natureza de receita específicos.
1.6.3.1.51.0.1	Serviços de Registro, Análise e Controle da Saúde - Principal	Legislação Específica Municipal
1.6.3.1.52.0.0	Serviços Radiológicos e Laboratoriais	Esta natureza é agregadora. Verificar os códigos de natureza de receita específicos.
1.6.3.1.52.0.1	Serviços Radiológicos e Laboratoriais - Principal	Legislação Específica Municipal
1.6.3.1.53.0.0	Serviços Ambulatoriais	Esta natureza é agregadora. Verificar os códigos de natureza de receita específicos.
1.6.3.1.53.0.1	Serviços Ambulatoriais - Principal	Legislação Específica Municipal
1.6.3.1.99.0.0	Outros Serviços de Atendimento à Saúde	Esta natureza é agregadora. Verificar os códigos de natureza de receita específicos.
1.6.3.1.99.0.1	Outros Serviços de Atendimento à Saúde - Principal	Legislação Específica Municipal
1.6.9.0.00.0.0	Outros Serviços	Esta natureza é agregadora. Verificar os códigos de natureza de receita específicos.
1.6.9.9.00.0.0	Outros Serviços	Portaria Conjunta STN/SOF/ME n° 16, de 11 de fevereiro de 2021.
1.6.9.9.99.0.0	Outros Serviços	Esta natureza é agregadora. Verificar os códigos de natureza de receita específicos.
1.6.9.9.99.0.1	Outros Serviços - Principal	Legislação Específica Municipal
1.7.0.0.00.0.0	Transferências Correntes	Lei nº 4.320, de 17 de março de 1964, § 4o do art. 11, com redação dada pelo Decreto-Lei nº 1.939, de 20 de maio de 1982.
1.7.1.00.0.0	Transferências da União e de suas Entidades	Esta natureza é agregadora. Verificar os códigos de natureza de receita específicos.
1.7.1.1.00.0.0	Transferências decorrentes de Participação na Receita da União	Portaria Conjunta STN/SOF/ME n° 16, de 11 de fevereiro de 2021.
1.7.1.1.51.0.0	Cota-Parte do Fundo de Participação dos Municípios - FPM	Esta natureza é agregadora. Verificar os códigos de natureza de receita específicos.
1.7.1.1.51.1.0	Cota-Parte do FPM - Cota Mensal	Esta natureza é agregadora. Verificar os códigos de natureza de receita específicos.
1.7.1.1.51.1.1	Cota-Parte do FPM - Cota Mensal - Principal	Art. 159 da CF
1.7.1.1.51.1.1	Dedução Cota-Parte do FPM - Cota Mensal - Principal	Art. 159 da CF / Lei n° 11.494/07
1.7.1.1.51.2.0	Cota-Parte do FPM - 1% Cota entregue no Mês de Dezembro	Esta natureza é agregadora. Verificar os códigos de natureza de receita específicos.
1.7.1.1.51.2.1	Cota-Parte do FPM - 1% entregue no Mês de Dezembro - Principal	Art. 159 da CF, alínea "d".
1.7.1.1.51.3.0	Cota-Parte do FPM - 1% Cota entregue no Mês de Julho	Esta natureza é agregadora. Verificar os códigos de natureza de receita específicos.
1.7.1.1.51.3.1	Cota-Parte do FPM - 1% Cota entregue no Mês de Julho - Principal	Art. 159 da CF, alínea "e".
1.7.1.1.52.0.0	Cota-Parte do Imposto sobre a Propriedade Territorial Rural	Esta natureza é agregadora. Verificar os códigos de natureza de receita específicos.
1.7.1.1.52.0.1	Cota-Parte do ITR - Principal	Art. 159 da CF
1.7.1.1.52.0.1	Dedução Cota-Parte do ITR - Principal	Art. 159 da CF / Lei n° 11.494/07
1.7.1.2.00.0.0	Transf. da Comp. Fin. pela Exploração de Recursos Naturais	Portaria Conjunta STN/SOF/ME n° 16, de 11 de fevereiro de 2021
1.7.1.2.50.0.0	Cota-Parte da Compensação Financeira de Recursos Hídricos	Esta natureza é agregadora. Verificar os códigos de natureza de receita específicos.
1.7.1.2.50.0.1	Cota-Parte da Compensação Financeira de Recursos Hídricos - Principal	Art. 20, §1º da CF
1.7.1.2.51.0.0	Cota-Parte da Compensação Finan. de Recursos Minerais - CFEM	Esta natureza é agregadora. Verificar os códigos de natureza de receita específicos.
1.7.1.2.51.0.1	Cota-Parte da Compensação Finan. de Recursos Minerais - CFEM - Principal	Art. 20, §1º da CF
1.7.1.2.52.0.0	Cota-Parte da Compensação Financeira pela Produção de Petróleo	Esta natureza é agregadora. Verificar os códigos de natureza de receita específicos.
1.7.1.2.52.1.0	Cota-Parte Royalties pela Produção de Petróleo - Lei Nº 7.990/89	Esta natureza é agregadora. Verificar os códigos de natureza de receita específicos.
1.7.1.2.52.1.1	Cota-Parte Royalties pela Produção de Petróleo - Lei Nº 7.990/90 - Principal	Art. 20, §1º da CF e Lei nº 7.990/89.
1.7.1.2.52.4.0	Cota-Parte do Fundo Especial do Petróleo - FEP	Esta natureza é agregadora. Verificar os códigos de natureza de receita específicos.
1.7.1.2.52.4.1	Cota-Parte do Fundo Especial do Petróleo - FEP - Principal	Lei n° 9.478/97
1.7.1.2.98.0.0	Outras Tran Decor Cp Finan Exp Rec Nat	Esta natureza é agregadora. Verificar os códigos de natureza de receita específicos.
1.7.1.2.98.0.1	Outras Tran Decor Cp Finan Exp Rec Nat - Principal	Legislação Específica Federal
1.7.1.3.00.0.0	Transferências de Recursos do Sistema Único de Saúde - SUS	Portaria Conjunta STN/SOF/ME n° 16, de 11 de fevereiro de 2021.
1.7.1.3.50.0.0	Transf. de Rec. SUS - Bloco de Manutenção das Ações e Serviços Púb. de Saúde	Esta natureza é agregadora. Verificar os códigos de natureza de receita específicos.
1.7.1.3.50.1.0	Transferência de Recursos do SUS - Atenção Primária	Esta natureza é agregadora. Verificar os códigos de natureza de receita específicos.
1.7.1.3.50.1.1	Transferência de Recursos do SUS - Atenção Primária - Principal	Art. 198 da CF, Art. 77 do ADCT; Lei Complementar n° 141, de 2012; e Nt Conjunta n° 11, de 2018 / CCONF-SUCON/FNS-MS; art 3º da Portaria MS n° 828/2020.
1.7.1.3.50.2.0	Transferência de Recursos do SUS - Atenção Especializada	Esta natureza é agregadora. Verificar os códigos de natureza de receita específicos.
1.7.1.3.50.2.1	Transferência de Recursos do SUS - Atenção Especializada - Principal	Art. 198 da CF, Art. 77 do ADCT; Lei Complementar n° 141, de 2012; e Nt Conjunta n° 11, de 2018 / CCONF-SUCON/FNS-MS; art 3º da Portaria MS n° 828/2020.
1.7.1.3.50.3.0	Transferência de Recursos do SUS - Vigilância em Saúde	Esta natureza é agregadora. Verificar os códigos de natureza de receita específicos.
1.7.1.3.50.3.1	Transferência de Recursos do SUS - Vigilância em Saúde - Principal	Art. 198 da CF, Art. 77 do ADCT; Lei Complementar n° 141, de 2012; e Nt Conjunta n° 11, de 2018 / CCONF-SUCON/FNS-MS; art 3º da Portaria MS n° 828/2020.
1.7.1.3.50.4.0	Transferência de Recursos do SUS - Assistência Farmacêutica	Esta natureza é agregadora. Verificar os códigos de natureza de receita específicos.
1.7.1.3.50.4.1	Transferência de Recursos do SUS - Assistência Farmacêutica - Principal	Art. 198 da CF, Art. 77 do ADCT; Lei Complementar n° 141, de 2012; e Nt Conjunta n° 11, de 2018 / CCONF-SUCON/FNS-MS; art 3º da Portaria MS n° 828/2020.
1.7.1.3.50.5.0	Transferência de Recursos do SUS - Gestão do SUS	Esta natureza é agregadora. Verificar os códigos de natureza de receita específicos.



1.7.1.3.50.5.1	Transferência de Recursos do SUS – Gestão do SUS - Principal	Art. 198 da CF, Art. 77 do ADCT; Lei Complementar n° 141, de 2012; e Nt Conjunta n° 11, de 2018 / CCONF-SUCON/FNS-MS; art 3° da Portaria MS n° 828/2020.
1.7.1.3.50.9.0	Outros Programas Financ. por Transf. Fundo a Fundo	Esta natureza é agregadora. Verificar os códigos de natureza de receita específicos.
1.7.1.3.50.9.1	Outros Programas Financ. por Transf. Fundo a Fundo	Art. 198 da CF, Art. 77 do ADCT; Lei Complementar n° 141, de 2012; e Nt Conjunta n° 11, de 2018 / CCONF-SUCON/FNS-MS; art 3° da Portaria MS n° 828/2020.
1.7.1.3.51.0.0	Transf de Recur do SUS - Repasses ao Bloco de Est da Rede de Serv Públ de Saúde	Esta natureza é agregadora. Verificar os códigos de natureza de receita específicos.
1.7.1.3.51.1.0	Transf de Recursos do SUS Destinados à Atenção Primária	Esta natureza é agregadora. Verificar os códigos de natureza de receita específicos.
1.7.1.3.51.1.1	Transf de Recursos do SUS Destinados à Atenção Primária - Principal	Art. 198 da CF, Art. 77 do ADCT; Lei Complementar n° 141, de 2012; e Nt Conjunta n° 11, de 2018 / CCONF-SUCON/FNS-MS; art 3° da Portaria MS n° 828/2020.
1.7.1.3.51.2.0	Transferência de Recursos do SUS - Atenção Especializada	Esta natureza é agregadora. Verificar os códigos de natureza de receita específicos.
1.7.1.3.51.2.1	Transferência de Recursos do SUS - Atenção Especializada - Principal	Art. 198 da CF, Art. 77 do ADCT; Lei Complementar n° 141, de 2012; e Nt Conjunta n° 11, de 2018 / CCONF-SUCON/FNS-MS; art 3° da Portaria MS n° 828/2020.
1.7.1.3.51.3.0	Transferência de Recursos do SUS – Vigilância em Saúde	Esta natureza é agregadora. Verificar os códigos de natureza de receita específicos.
1.7.1.3.51.3.1	Transferência de Recursos do SUS – Vigilância em Saúde - Principal	Art. 198 da CF, Art. 77 do ADCT; Lei Complementar n° 141, de 2012; e Nt Conjunta n° 11, de 2018 / CCONF-SUCON/FNS-MS; art 3° da Portaria MS n° 828/2020.
1.7.1.3.51.4.0	Transferência de Recursos do SUS – Assistência Farmacêutica	Esta natureza é agregadora. Verificar os códigos de natureza de receita específicos.
1.7.1.3.51.4.1	Transferência de Recursos do SUS – Assistência Farmacêutica – Principal	Art. 198 da CF, Art. 77 do ADCT; Lei Complementar n° 141, de 2012; e Nt Conjunta n° 11, de 2018 / CCONF-SUCON/FNS-MS; art 3° da Portaria MS n° 828/2020.
1.7.1.3.51.5.0	Transferência de Recursos do SUS – Gestão do SUS	Esta natureza é agregadora. Verificar os códigos de natureza de receita específicos.
1.7.1.3.51.5.1	Transferência de Recursos do SUS – Gestão do SUS - Principal	Art. 198 da CF, Art. 77 do ADCT; Lei Complementar n° 141, de 2012; e Nt Conjunta n° 11, de 2018 / CCONF-SUCON/FNS-MS; art 3° da Portaria MS n° 828/2020.
1.7.1.3.51.9.0	Outras Transferências de Recursos do SUS - Bloco de Estruturação	Esta natureza é agregadora. Verificar os códigos de natureza de receita específicos.
1.7.1.3.51.9.1	Outras Transferências de Recursos do SUS - Bloco de Estruturação - Principal	Art. 198 da CF, Art. 77 do ADCT; Lei Complementar n° 141, de 2012; e Nt Conjunta n° 11, de 2018 / CCONF-SUCON/FNS-MS; art 3° da Portaria MS n° 828/2020.
1.7.1.4.00.0.0	Transf. de Rec. do Fundo Nac. do Desen. da Educação – FNDE	Portaria Conjunta STN/SOF/ME n° 16, de 11 de fevereiro de 2021.
1.7.1.4.50.0.0	Transferências do Salário-Educação	Esta natureza é agregadora. Verificar os códigos de natureza de receita específicos.
1.7.1.4.50.0.1	Transferências do Salário-Educação - Principal	Legislação Especifica Federal
1.7.1.4.51.0.0	Transferências Diretas do FNDE Referentes ao PDDE	Esta natureza é agregadora. Verificar os códigos de natureza de receita específicos.
1.7.1.4.51.0.1	Transferências Diretas do FNDE Referentes ao PDDE - Principal	Legislação Especifica Federal
1.7.1.4.52.0.0	Transferências Referentes ao PNAE	Esta natureza é agregadora. Verificar os códigos de natureza de receita específicos.
1.7.1.4.52.0.1	Transferências Referentes ao PNAE - Principal	Legislação Especifica Federal
1.7.1.4.53.0.0	Transferências Referentes ao PNATE	Esta natureza é agregadora. Verificar os códigos de natureza de receita específicos.
1.7.1.4.53.0.1	Transferências Referentes ao PNATE - Principal	Legislação Especifica Federal
1.7.1.4.54.0.0	Programa Nacional de Inclusão de Jovens - Projovem	Esta natureza é agregadora. Verificar os códigos de natureza de receita específicos.
1.7.1.4.54.1.0	Programa Nacional de Inclusão de Jovens - Projovem Urbano	Esta natureza é agregadora. Verificar os códigos de natureza de receita específicos.
1.7.1.4.54.1.1	Prog Nacional de Inclusão de Jovens - Projovem Urbano - Principal	Legislação Especifica Federal
1.7.1.4.54.2.0	Programa Nacional de Inclusão de Jovens - Projovem Campo	Esta natureza é agregadora. Verificar os códigos de natureza de receita específicos.
1.7.1.4.54.2.1	Prog Nacional de Inclusão de Jovens - Projovem Campo - Principal	Legislação Especifica Federal
1.7.1.4.55.0.0	Programa Brasil Alfabetizado - PBA	Esta natureza é agregadora. Verificar os códigos de natureza de receita específicos.
1.7.1.4.55.0.1	Programa Brasil Alfabetizado - PBA - Principal	Legislação Especifica Federal
1.7.1.4.56.0.0	Prog de Apoio Sist de Ensino p/Atend à Educ de Jovens e Adultos - PEJA	Esta natureza é agregadora. Verificar os códigos de natureza de receita específicos.
1.7.1.4.56.0.1	Prog de Apoio Sist de Ensino p/Atend à Educ de Jovens e Adultos - PEJA - Principal	Legislação Especifica Federal
1.7.1.4.98.0.0	Outras Transf Diretas do FNDE	Esta natureza é agregadora. Verificar os códigos de natureza de receita específicos.
1.7.1.4.99.0.1	Outras Transf Diretas do FNDE - Principal	Legislação Especifica Federal
1.7.1.5.00.0.0	Transferências de Recursos da Complementação da União ao FUNDEB	Portaria Conjunta STN/SOF/ME n° 16, de 11 de fevereiro de 2021.
1.7.1.5.50.0.0	Transferências de Recursos da Complementação da União ao FUNDEB - VAAT	Esta natureza é agregadora. Verificar os códigos de natureza de receita específicos.
1.7.1.5.50.0.1	Transferências de Recursos da Complementação da União ao FUNDEB - VAAT - Principal	Lei n° 11.494/2007, alterada pela Lei n° 14.113/2020. EC n° 108/2020.
1.7.1.5.51.0.0	Transferências de Recursos da Complementação da União ao FUNDEB - VAAF	Esta natureza é agregadora. Verificar os códigos de natureza de receita específicos.
1.7.1.5.51.0.1	Transferências de Recursos da Complementação da União ao FUNDEB - VAAF - Principal	Lei n° 11.494/2007, alterada pela Lei n° 14.113/2020. EC n° 108/2020.
1.6.00.0.0	Transferências de Recursos do Fundo Nacional de Assistência Social – FNAS	Portaria Conjunta STN/SOF/ME n° 16, de 11 de fevereiro de 2021.
1.7.1.6.50.0.0	Transferências de Recursos do Fundo Nacional de Assistência Social – FNAS	Esta natureza é agregadora. Verificar os códigos de natureza de receita específicos.
1.7.1.6.50.0.1	Transferências de Recursos do Fundo Nacional de Assistência Social – FNAS - Principal	Art. 195 da CF
1.7.1.7.00.0.0	Transferências de Convênios da União e de suas Entidades	Portaria Conjunta STN/SOF/ME n° 16, de 11 de fevereiro de 2021.
1.7.1.7.50.0.0	Transferências de Convênios da União para o Sistema Único de Saúde – SUS	Esta natureza é agregadora. Verificar os códigos de natureza de receita específicos.
1.7.1.7.50.0.1	Trans. de Convênios da União para o Sistema Único de Saúde – SUS - Principal	Art. 195 da CF
1.7.1.7.51.0.0	Transf. de Convênios da União Destinadas a Programas de Educação	Esta natureza é agregadora. Verificar os códigos de natureza de receita específicos.
1.7.1.7.51.0.1	Transf. de Conv. da União Destinadas a Programas de Educação – Principal	Art. 195 da CF
1.7.1.7.52.0.0	Trans. de Conv. da União Destinadas a Programas de Assistência Social	Esta natureza é agregadora. Verificar os códigos de natureza de receita específicos.
1.7.1.7.52.0.1	Transf. de Conv. da União Destinadas a Pro. de Assistência Social - Principal	Art. 195 da CF
1.7.1.7.99.0.0	Outras Transferências de Convênios da União e de suas Entidades	Esta natureza é agregadora. Verificar os códigos de natureza de receita específicos.
1.7.1.7.99.0.1	Outras Transferências de Convênios da União e de suas Entidades - Principal	Art. 195 da CF
1.7.1.9.00.0.0	Outras Transferências de Recursos da União e de Suas Entidades	Portaria Conjunta STN/SOF/ME n° 16, de 11 de fevereiro de 2021.
1.7.1.9.51.0.0	Transferência Financeira do ICMS – Desoneração – L.C. Nº 87/96	Esta natureza é agregadora. Verificar os códigos de natureza de receita específicos.
1.7.1.9.51.0.1	Transf. Financeira do ICMS – Desoneração – L.C. Nº 87/96 - Principal	Art. 158, IV da CF. Lei Complementar nº 87, de 13 de setembro de 1996.
1.7.1.9.51.0.1	Dedução Transf. Financeira do ICMS – Desoneração – L.C. Nº 87/96 - Principal	Art. 158, IV da CF. Lei Complementar nº 87, de 13 de setembro de 1996. Lei n° 11.494/07
1.7.1.9.58.0.0	Transferência Obrigatória Decorrente da Lei Complementar n° 176/2020	§ 2º do art. 91 do Ato das Disposições Constitucionais Transitórias (ADCT); Lei Complementar n° 176, de 29 de dezembro de 2020.
1.7.1.9.58.0.1	Transferência Obrigatória Decorrente da Lei Complementar n° 176/2021 - Principal	§ 2º do art. 91 do Ato das Disposições Constitucionais Transitórias (ADCT); Lei Complementar n° 176, de 29 de dezembro de 2020.

1.7.1.9.99.0.0	Outras Transferências de Recursos da União e de suas Entidades	Esta natureza é agregadora. Verificar os códigos de natureza de receita específicos.
1.7.1.9.99.0.1	Outras Transferências de Recursos da União e de suas Entidades - Principal	Legislação Específica Federal
1.7.2.0.00.0.0	Transf. dos Estados e Distrito Federal e de suas Entidades	Esta natureza é agregadora. Verificar os códigos de natureza de receita específicos.
1.7.2.1.00.0.0	Participação na Receita dos Estados e Distrito Federal	Portaria Conjunta STN/SOF/ME nº 16, de 11 de fevereiro de 2021.
1.7.2.1.50.0.0	Cota-Parte do ICMS	Esta natureza é agregadora. Verificar os códigos de natureza de receita específicos.
1.7.2.1.50.0.1	Cota-Parte do ICMS - Principal	Art. 158, inciso IV da CF
1.7.2.1.50.0.1	Dedução Cota-Parte do ICMS	Lei nº 11.494/2007
1.7.2.1.51.0.0	Cota-Parte do IPVA	Esta natureza é agregadora. Verificar os códigos de natureza de receita específicos.
1.7.2.1.51.0.1	Cota-Parte do IPVA - Principal	Art. 158, inciso III da CF
1.7.2.1.51.0.1	Dedução Cota-Parte do IPVA	Lei nº 11.494/2007
1.7.2.1.52.0.0	Cota-Parte do IPI - Municípios	Esta natureza é agregadora. Verificar os códigos de natureza de receita específicos.
1.7.2.1.52.0.1	Cota-Parte do IPI - Municípios - Principal	Art. 159, II da CF
1.7.2.1.52.0.1	Dedução Cota-Parte do IPI	Lei nº 11.494/2007
1.7.2.1.53.0.0	Cota-Parte da Cont. de Intervenção no Domínio Econômico	Esta natureza é agregadora. Verificar os códigos de natureza de receita específicos.
1.7.2.1.53.0.1	Cota-Parte da Cont. de Intervenção no Domínio Econômico - Principal	Art. 159, III da CF
1.7.2.1.54.0.0	Outras Participações na Receita dos Estados	Esta natureza é agregadora. Verificar os códigos de natureza de receita específicos.
1.7.2.1.54.0.1	Outras Participações na Receita dos Estados - Principal	Legislação Específica
1.7.2.2.00.0.0	Transferências das Compensações Financeiras pela Exploração de Recursos Naturais	Portaria Conjunta STN/SOF/ME nº 16, de 11 de fevereiro de 2021.
1.7.2.2.50.0.0	Transferência da Cota-Parte da Compensação Financeira (25%)	Esta natureza é agregadora. Verificar os códigos de natureza de receita específicos.
1.7.2.2.50.9.0	Outras Transferências Decorrentes de Compensações Financeiras	Esta natureza é agregadora. Verificar os códigos de natureza de receita específicos.
1.7.2.2.50.9.1	Outras Transf. Decorrentes de Comp. Financeiras - Principal	Legislação Específica
1.7.2.3.00.0.0	Transferências de Recursos do Sistema Único de Saúde - SUS	Portaria Conjunta STN/SOF/ME nº 16, de 11 de fevereiro de 2021.
1.7.2.3.50.0.0	Transferências de Recursos do Sistema Único de Saúde - SUS	Esta natureza é agregadora. Verificar os códigos de natureza de receita específicos.
1.7.2.3.50.0.1	Tran Rec. Est p/Prg Saude-Rep Fundo a Fundo - Principal	Legislação Específica
1.7.2.4.00.0.0	Transf. de Conv. dos Est. e do Distrito Federal e de suas Ent.	Portaria Conjunta STN/SOF/ME nº 16, de 11 de fevereiro de 2021.
1.7.2.4.50.0.0	Transferências de Convênio dos Estados para o Sistema Único de Saúde - SUS	Esta natureza é agregadora. Verificar os códigos de natureza de receita específicos.
1.7.2.4.50.0.1	Trans. de Convê. dos Estados para o Sistema Único de Saúde - SUS - Principal	Lei Federal nº 8.666/93, art. 116
1.7.2.4.51.0.0	Transf Conv dos Estados Destinadas a Programas de Educação	Esta natureza é agregadora. Verificar os códigos de natureza de receita específicos.
1.7.2.4.51.0.1	Transf Conv dos Estados p/Educação - Principal	Lei Federal nº 8.666/93, art. 116
1.7.2.9.99.0.0	Outras Transferências de Convênio dos Estados	Esta natureza é agregadora. Verificar os códigos de natureza de receita específicos.
1.7.2.9.99.0.1	Outras Transferências de Convênio dos Estados - Principal	Lei Federal nº 8.666/93, art. 116
1.7.2.9.00.0.0	Outras Transferências dos Estados e Distrito Federal	Portaria Conjunta STN/SOF/ME nº 16, de 11 de fevereiro de 2021.
1.7.2.9.51.0.0	Transferências de Estados Destinadas à Assistência Social	Esta natureza é agregadora. Verificar os códigos de natureza de receita específicos.
1.7.2.9.51.0.1	Transferências de Estados Destinadas à Assistência Social - Principal	Legislação Específica
1.7.2.9.99.0.0	Outras Transf dos Estados e DF	Esta natureza é agregadora. Verificar os códigos de natureza de receita específicos.
1.7.2.9.99.0.1	Outras Transf dos Estados e DF - Principal	Legislação Específica
1.7.3.0.00.0.0	Transferências dos Municípios e de suas Entidades	Esta natureza é agregadora. Verificar os códigos de natureza de receita específicos.
1.7.3.9.00.0.0	Outras Transferências dos Municípios	Portaria Conjunta STN/SOF/ME nº 16, de 11 de fevereiro de 2021.
1.7.3.9.50.0.0	Transferências de Municípios a Consórcios Públicos	Esta natureza é agregadora. Verificar os códigos de natureza de receita específicos.
1.7.3.9.50.0.1	Transferências de Municípios a Consórcios Públicos - Principal	Resolução TCE nº 034/2016, alterada pela Resolução TC nº 03/2017.
1.7.4.0.00.0.0	Transferências de Instituições Privadas	Esta natureza é agregadora. Verificar os códigos de natureza de receita específicos.
1.7.4.1.00.0.0	Transferências de Instituições Privadas	Portaria Conjunta STN/SOF/ME nº 16, de 11 de fevereiro de 2021.
1.7.4.1.01.0.0	Transferências de Instituições Privadas	Esta natureza é agregadora. Verificar os códigos de natureza de receita específicos.
1.7.4.1.01.0.1	Transferências de Instituições Privadas - Principal	Lei Federal nº 8.666/93, art. 116
1.7.4.1.99.0.0	Outras Transferências de Instituições Privadas	Esta natureza é agregadora. Verificar os códigos de natureza de receita específicos.
1.7.4.1.99.0.1	Outras Transferências de Instituições Privadas - Principal	Lei Federal nº 8.666/93, art. 116
1.7.5.0.00.0.0	Transferências de Outras Instituições Públicas	Esta natureza é agregadora. Verificar os códigos de natureza de receita específicos.
1.7.5.1.00.0.0	Transferências de Recursos Do FUNDEB	Portaria Conjunta STN/SOF/ME nº 16, de 11 de fevereiro de 2021.
1.7.5.1.50.0.0	Transferências de Recursos Do FUNDEB	Esta natureza é agregadora. Verificar os códigos de natureza de receita específicos.
1.7.5.1.50.0.1	Transferências de Recursos Do FUNDEB - Principal	Lei nº 11.494/2007, alterada pela Lei nº 14.113/2020. EC nº 108/2020.
1.7.9.0.00.0.0	Demais Transferências Correntes	Esta natureza é agregadora. Verificar os códigos de natureza de receita específicos.
1.7.9.1.00.0.0	Transferências de Pessoas Físicas	Portaria Conjunta STN/SOF/ME nº 16, de 11 de fevereiro de 2021.
1.7.9.1.01.0.0	Transferências de Pessoas Físicas	Esta natureza é agregadora. Verificar os códigos de natureza de receita específicos.
1.7.9.1.01.0.1	Transferências de Pessoas Físicas - Principal	Esta natureza é agregadora. Verificar os códigos de natureza de receita específicos.
1.9.0.0.00.0.0	Outras Receitas Correntes	Lei nº 4.320, de 17 de março de 1964, § 4º do art. 11, com redação dada pelo Decreto-Lei nº 1.939, de 20 de maio de 1982.
1.9.1.0.00.0.0	Multas Administrativas, Contratuais e Judiciais	Esta natureza é agregadora. Verificar os códigos de natureza de receita específicos.
1.9.1.1.00.0.0	Multas Administrativas, Contratuais e Judiciais	Portaria Conjunta STN/SOF/ME nº 16, de 11 de fevereiro de 2021.
1.9.1.1.01.0.0	Multas Previstas em Legislação Específica	Esta natureza é agregadora. Verificar os códigos de natureza de receita específicos.



PORTAL DA TRANSPARENCIA
<http://civildat-solucoes.inf.br/transparenciaMunicipal/download/55-20240110092223.pdf>
 assinado por: idUser 239

1.9.1.1.01.0.1	Multas Previstas em Legislação Específica - Principal	Qualquer lei específica que determine aplicação de multa de caráter punitivo, como: Art. 86, da Lei nº 8.666/93, combinado com as Leis nº 5.172, 6.830 e 4.320, que regulamentam o art. 37, Inciso XX, da Constituição Federal, instituindo normas gerais para licitações e contratos da Administração Pública e dá outras providências. Decreto Lei nº 221, de 28 de fevereiro de 1967; e Lei nº 6.276 de 1º de dezembro de 1975. Decreto nº 1.832, de 4 de março de 1996. Decreto nº 2.521, de 20 de março de 1998. Lei nº 10.233, de 5 de junho de 2001, art. 77, inciso V. Decreto-Lei nº 2.056 de 19 de agosto de 1983; Lei nº 8.934 de 18 de novembro de 1994; e Decreto nº 1.800 de 30 de janeiro de 1996. Decreto-Lei nº 221, de 28 de fevereiro de 1967; e Lei nº 6.276, de 1º de dezembro de 1975. Decreto-Lei nº 227, de 28 de fevereiro de 1967 (Art. 22, inciso V; art. 25, inciso III; art. 31, inciso I; art. 31, inciso II). Decreto-Lei nº 62.934, de 2 de julho de 1968 (Art. 54, inciso I; inciso II; inciso III; inciso IV; inciso V; inciso VI; inciso VII; inciso VIII; inciso IX; inciso X; inciso XI; inciso XII; inciso XIII; inciso XIV; inciso XV; art. 56. art. 66). Lei nº 7.805, de 1989. Decreto nº 69.885, de 31 de dezembro, de 1971. Decreto-Lei nº 5.452, de 1º de maio de 1943 (CLT); Lei nº 7.998, de 11 de janeiro de 1990, Art. 11. Lei Delegada nº 4, de 26 de setembro 1962. Lei nº 10.831, de 23 de dezembro de 2003; Decreto nº 6.323, de 27 de dezembro de 2007. Lei nº 11.343, de 23 de agosto de 2006. Lei nº 4.375, de 17 de agosto de 1964; e Decreto nº 57.654, de 20 de janeiro de 1966. Lei nº 4.737, de 15 de julho de 1965; e Lei nº 9.096, de 19 de setembro de 1995. Lei nº 6.815, de 19 de agosto de 1980; e Decreto nº 86.715, de 10 de dezembro de 1981. Lei nº 7.565, de 19 de dezembro de 1986; Lei nº 9.614, de 5 de março de 1998; e Lei nº 11.182, de 27 de setembro de 2005. Lei nº 10.209, de 24 de março de 2001, e suas alterações; e Decreto nº 3.525, de 26 de junho de 2000. Lei nº 8.212, de 24 de julho de 1991; Lei nº 8.213, de 24 de julho de 1991; Lei nº 6.385, de 7 de dezembro de 1976; Lei nº 9.656, de 3 de junho de 1998. Lei nº 9.478, de 6 de agosto de 1997, art. 15, inciso V. Lei nº 9.503, de 23 de setembro de 1997; Decreto nº 2.613, de 3 de junho de 1998; Decreto nº 6.366, de 30 de janeiro de 2008; e Lei nº 11.705, de 19 de junho de 2008. Lei nº 9.537, de 11 de dezembro de 1997. Lei nº 9.782, de 26 de janeiro de 1999. Lei nº 9.933, de 20 de dezembro de 1999. Lei nº 9.966, de 28 de abril de 2000.
1.9.1.1.04.0.0	Multas Previstas na Legislação/Def. dos Direitos Difusos	Esta natureza é agregadora. Verificar os códigos de natureza de receita específicos.
1.9.1.1.04.0.1	Multas Previstas na Legislação/Def. dos Direitos Difusos - Principal	Lei nº 7.347, de 24 de julho de 1985, arts. 11 e 13; Lei nº 7.853, de 24 de outubro de 1989; e Lei nº 8.078, de 11 de setembro de 1990 – Código de Defesa do Consumidor.
1.06.0.0	Multas por Danos Ambientais	Esta natureza é agregadora. Verificar os códigos de natureza de receita específicos.
1.06.2.0	Multas Judiciais por Danos Ambientais	Esta natureza é agregadora. Verificar os códigos de natureza de receita específicos.
1.9.1.1.06.2.1	Multas por Danos Ambientais - Principal	Lei nº 6.938, de 31 de agosto de 1981; Lei nº 7.754, de 14 de abril de 1989; Lei nº 7.797, de 10 de julho de 1989; Lei nº 9.605, de 12 de fevereiro de 1998; e Decreto nº 6.514, de 22 de julho de 2008, art. 13.
1.9.2.0.00.0.0	Indenizações, Restituições e Ressarcimentos	Esta natureza é agregadora. Verificar os códigos de natureza de receita específicos.
1.9.2.1.00.0.0	Indenizações	Portaria Conjunta STN/SOF/ME nº 16, de 11 de fevereiro de 2021.
1.9.2.1.01.0.0	Indenizações por Danos Causados ao Patrimônio Público	Esta natureza é agregadora. Verificar os códigos de natureza de receita específicos.
1.9.2.1.01.0.1	Ind. por Danos Causados ao Patrimônio Público - Principal	Lei nº 10.406, de 10 de janeiro de 2002; e Lei nº 5.869, de 11 de janeiro de 1973.
1.9.2.1.09.0.0	Outras Indenizações	Esta natureza é agregadora. Verificar os códigos de natureza de receita específicos.
1.9.2.1.09.0.1	Outras Indenizações - Principal	Art. 11, §§ 1º e 4º, da Lei nº 4.320, de 17 de março de 1964.
1.9.2.2.00.0.0	Restituições	Portaria Conjunta STN/SOF/ME nº 16, de 11 de fevereiro de 2021.
1.9.2.2.99.0.0	Outras Restituições	Esta natureza é agregadora. Verificar os códigos de natureza de receita específicos.
1.9.2.2.99.0.1	Outras Restituições - Principal	Art. 21, § 2º, da Lei nº 8472, de 7 de dezembro de 1993; Arts. 154, 195, 197, 244 e 365 do Decreto nº 3.048, de 6 de maio de 1999; e Arts. 48, 48-A e 49, do Decreto nº 6214, de 26 de setembro de 2007. Decreto nº 3.964, de 10 de outubro de 2001, art. 2º e Lei nº 8.080, de 1990, § 4º, art. 33, em decorrências de auditorias.
1.9.9.0.00.0.0	Demais Receitas Correntes	Esta natureza é agregadora. Verificar os códigos de natureza de receita específicos.
1.9.9.00.0.0	Outras Receitas Correntes	Portaria Conjunta STN/SOF/ME nº 16, de 11 de fevereiro de 2021.
1.9.9.03.0.0	Compens. Financ. entre Reg. Geral e Regime Próprio Previd.	Esta natureza é agregadora. Verificar os códigos de natureza de receita específicos.
1.9.9.03.0.1	Compens. Financ. entre Reg. Geral e Regime Próprio Previd. - Principal	Art. 40, da Constituição Federal; Lei nº 9.796, de 5 de maio de 1999; Lei nº 9.783, de 28 de janeiro de 1999; Decreto nº 3.112, de 6 de julho de 1999; e Decreto nº 3.217 de 22 de outubro de 1999.
1.9.9.12.0.0	Enc. Leg. Pela Ins. em Dívida Ativa e Rec. de Ônus de Suc.	Esta natureza é agregadora. Verificar os códigos de natureza de receita específicos.
1.9.9.12.1.0	Encargos Legais pela Inscrição em Dívida Ativa	Esta natureza é agregadora. Verificar os códigos de natureza de receita específicos.
1.9.9.12.1.1	Encargos Legais pela Inscrição em Dívida Ativa - Principal	Decreto-Lei nº 1.025/1969, Decreto-Lei nº 1.437/1975 e Lei nº 7.711/1988
1.9.9.9.0.0	Outras Receitas	Esta natureza é agregadora. Verificar os códigos de natureza de receita específicos.
1.9.9.9.2.0	Outras Receitas não Arrecadadas e não projetadas pela RFB - Primárias	Esta natureza é agregadora. Verificar os códigos de natureza de receita específicos.
1.9.9.9.99.2.1	Outras Receitas - Primárias - Principal	Art. 11, §§ 1º e 4º, da Lei nº 4.320, de 17 de março de 1964; Parágrafo único do art. 8º da Lei Complementar nº 101, de 4 de maio de 2000 - Lei de Responsabilidade Fiscal - LRF.
1.9.9.9.99.2.2	Outras Receitas - Primárias - Multas e Juros	Vide código de receita principal.
1.9.9.9.99.2.3	Outras Receitas - Primárias - Dívida Ativa	Vide código de receita principal.
1.9.9.9.99.2.4	Outras Receitas - Primárias - Dívida Ativa - Multas e Juros	Vide código de receita principal.
1.9.9.9.99.3.0	Outras Receitas não Arrecadadas e não projetadas Pela RFB - Financeiras	Esta natureza é agregadora. Verificar os códigos de natureza de receita específicos.
1.9.9.9.99.3.1	Outras Receitas - Financeiras - Principal	Art. 11, §§ 1º e 4º, da Lei nº 4.320, de 17 de março de 1964; Parágrafo único do art. 8º da Lei Complementar nº 101, de 4 de maio de 2000 - Lei de Responsabilidade Fiscal - LRF.
1.9.9.9.99.3.2	Outras Receitas - Financeiras - Multas e Juros	Vide código de receita principal.
2.0.0.0.00.0.0	Receitas de Capital	Lei nº 4.320, de 17 de março de 1964, § 1º do art. 11, com redação dada pelo Decreto-Lei nº 1.939, de 20 de maio de 1982.
2.1.0.0.00.0.0	Operações de Crédito	Esta natureza é agregadora. Verificar os códigos de natureza de receita específicos.
2.1.1.0.00.0.0	Operações de Crédito - Mercado Interno	Esta natureza é agregadora. Verificar os códigos de natureza de receita específicos.
2.1.1.2.00.0.0	Operações de Crédito Contratuais - Mercado Interno	Portaria Conjunta STN/SOF/ME nº 16, de 11 de fevereiro de 2021.
2.1.1.2.01.0.0	Operações de Crédito Contratuais - Mercado Interno	Esta natureza é agregadora. Verificar os códigos de natureza de receita específicos.
2.1.1.2.01.0.1	Operações de Crédito Contratuais - Mercado Interno - Principal	Lei Complementar nº 101, de 4 de maio de 2000
2.1.1.2.50.0.0	Ope. de Crédito Internas para Programas de Educação	Esta natureza é agregadora. Verificar os códigos de natureza de receita específicos.
2.1.1.2.50.0.1	Ope. de Crédito Internas para Programas de Educação - Principal	Art. 32 e 33 da LC nº 101/2000
2.1.1.2.51.0.0	Ope. de Crédito Internas para Programas de Saúde	Esta natureza é agregadora. Verificar os códigos de natureza de receita específicos.
2.1.1.2.51.0.1	Ope. de Crédito Internas para Programas de Saúde - Principal	Art. 32 e 33 da LC nº 101/2000
2.1.1.2.54.0.0	Ope. de Cré. Internas p/ Pro. de Moder. da Adm. Pública	Esta natureza é agregadora. Verificar os códigos de natureza de receita específicos.
2.1.1.2.54.0.1	Ope. de Cré. Internas p/ Pro. de Moder. da Adm. Pública - Principal	Art. 32 e 33 da LC nº 101/2000
2.1.1.9.00.0.0	Outras Operações de Crédito - Mercado Interno	Portaria Conjunta STN/SOF/ME nº 16, de 11 de fevereiro de 2021.
2.1.1.9.99.0.0	Outras Operações de Crédito - Mercado Interno - Principal	Esta natureza é agregadora. Verificar os códigos de natureza de receita específicos.
2.1.1.9.99.0.1	Outras Operações de Crédito - Mercado Interno	Lei Complementar nº 101, de 4 de maio de 2000
2.2.0.0.00.0.0	Alienação de Bens	Esta natureza é agregadora. Verificar os códigos de natureza de receita específicos.



assinado por: idUser 239

PORTAL DA TRANSPARÊNCIA
<http://cloud.it-solucoes.inf.br/transparenciaMunicipal/download/65-20240110092223.pdf>

2.2.1.0.00.0.0	Alienação de Bens Móveis	Esta natureza é agregadora. Verificar os códigos de natureza de receita específicos.
2.2.1.1.00.0.0	Alienação de Títulos Mobiliários	Portaria Conjunta STN/SOF/ME n° 16, de 11 de fevereiro de 2021.
2.2.1.1.01.0.0	Alienação de Títulos, Valores Mobiliários e Aplicações Congêneras Temporárias	Esta natureza é agregadora. Verificar os códigos de natureza de receita específicos.
2.2.1.1.01.0.1	Alienação de Títulos, Valores Mobiliários e Aplicações Congêneras Temporárias - Principal	Arts. 17 a 19 da Lei nº 8.666, de 21 de junho de 1993, e Decreto nº 99.658, de 30 de outubro de 1990.
2.2.1.3.00.0.0	Alienação de Bens Móveis e Semoventes	Portaria Conjunta STN/SOF/ME n° 16, de 11 de fevereiro de 2021.
2.2.1.3.01.0.0	Alienação de Bens Móveis e Semoventes	Esta natureza é agregadora. Verificar os códigos de natureza de receita específicos.
2.2.1.3.01.0.1	Alienação de Bens Móveis e Semoventes - Principal	Arts. 17 a 19 da Lei nº 8.666, de 21 de junho de 1993, e Decreto nº 99.658, de 30 de outubro de 1990.
2.2.2.0.00.0.0	Alienação de Bens Imóveis	Esta natureza é agregadora. Verificar os códigos de natureza de receita específicos.
2.2.2.1.00.0.0	Alienação de Bens Imóveis	Portaria Conjunta STN/SOF/ME n° 16, de 11 de fevereiro de 2021.
2.2.2.1.01.0.0	Alienação de Bens Imóveis em Geral	Esta natureza é agregadora. Verificar os códigos de natureza de receita específicos.
2.2.2.1.01.0.1	Alienação de Bens Imóveis em Geral - Principal	Arts. 24 a 29 da Lei nº 9.636, de 15 de maio de 1998, e Lei nº 8.025, de 12 de abril de 1990.
2.4.0.0.00.0.0	Transferências de Capital	Esta natureza é agregadora. Verificar os códigos de natureza de receita específicos.
2.4.1.0.00.0.0	Transferências da União e de suas Entidades	Esta natureza é agregadora. Verificar os códigos de natureza de receita específicos.
2.4.1.1.00.0.0	Transferências da União	Portaria Conjunta STN/SOF/ME n° 16, de 11 de fevereiro de 2021.
2.4.1.1.50.0.0	Transf. de Recursos SUS – Bloco de Manutenção das Ações e Serv. Púb. de Saúde	Esta natureza é agregadora. Verificar os códigos de natureza de receita específicos.
2.4.1.1.50.1.0	Transferência de Recursos do SUS – Atenção Primária	Esta natureza é agregadora. Verificar os códigos de natureza de receita específicos.
2.4.1.1.50.1.1	Transferência de Recursos do SUS – Atenção Primária - Principal	Art. 198 da CF, Art. 77 do ADCT; Lei Complementar n° 141, de 2012; e Nt Conjunta n° 11, de 2018 / CCONF-SUCON/FNS-MS; art 3° da Portaria MS n° 828/2020.
2.4.1.1.50.2.0	Transferência de Recursos do SUS – Atenção Especializada	Esta natureza é agregadora. Verificar os códigos de natureza de receita específicos.
2.4.1.1.50.2.1	Transferência de Recursos do SUS – Atenção Especializada - Principal	Art. 198 da CF, Art. 77 do ADCT; Lei Complementar n° 141, de 2012; e Nt Conjunta n° 11, de 2018 / CCONF-SUCON/FNS-MS; art 3° da Portaria MS n° 828/2020.
2.4.1.1.50.3.0	Transferência de Recursos do SUS – Vigilância em Saúde	Esta natureza é agregadora. Verificar os códigos de natureza de receita específicos.
2.4.1.1.50.3.1	Transferência de Recursos do SUS – Vigilância em Saúde - Principal	Art. 198 da CF, Art. 77 do ADCT; Lei Complementar n° 141, de 2012; e Nt Conjunta n° 11, de 2018 / CCONF-SUCON/FNS-MS; art 3° da Portaria MS n° 828/2020.
2.4.1.1.50.4.0	Transferência de Recursos do SUS – Assistência Farmacêutica	Esta natureza é agregadora. Verificar os códigos de natureza de receita específicos.
2.4.1.1.50.4.1	Transferência de Recursos do SUS – Assistência Farmacêutica - Principal	Art. 198 da CF, Art. 77 do ADCT; Lei Complementar n° 141, de 2012; e Nt Conjunta n° 11, de 2018 / CCONF-SUCON/FNS-MS; art 3° da Portaria MS n° 828/2020.
2.4.1.1.50.5.0	Transferência de Recursos do SUS – Gestão do SUS	Esta natureza é agregadora. Verificar os códigos de natureza de receita específicos.
2.4.1.1.50.5.1	Transferência de Recursos do SUS – Gestão do SUS - Principal	Art. 198 da CF, Art. 77 do ADCT; Lei Complementar n° 141, de 2012; e Nt Conjunta n° 11, de 2018 / CCONF-SUCON/FNS-MS; art 3° da Portaria MS n° 828/2020.
2.4.1.1.50.9.0	Transferência de Recursos do SUS – Outros Programas	Esta natureza é agregadora. Verificar os códigos de natureza de receita específicos.
2.4.1.1.50.9.1	Transferência de Recursos do SUS – Outros Programas - Principal	Art. 198 da CF, Art. 77 do ADCT; Lei Complementar n° 141, de 2012; e Nt Conjunta n° 11, de 2018 / CCONF-SUCON/FNS-MS; art 3° da Portaria MS n° 828/2020.
2.4.1.51.0.0	Trans. de Rec. do SUS – Bloco de Estruturação da Rede de Serv. Púb. de Saúde	Esta natureza é agregadora. Verificar os códigos de natureza de receita específicos.
2.4.1.1.51.1.0	Transferência de Recursos do SUS – Atenção Primária	Esta natureza é agregadora. Verificar os códigos de natureza de receita específicos.
2.4.1.1.51.1.1	Transferência de Recursos do SUS – Atenção Primária - Principal	Art. 198 da CF, Art. 77 do ADCT; Lei Complementar n° 141, de 2012; e Nt Conjunta n° 11, de 2018 / CCONF-SUCON/FNS-MS; art 3° da Portaria MS n° 828/2020.
2.4.1.1.51.2.0	Transferência de Recursos do SUS - Atenção Especializada	Esta natureza é agregadora. Verificar os códigos de natureza de receita específicos.
2.4.1.1.51.2.1	Transferência de Recursos do SUS - Atenção Especializada - Principal	Art. 198 da CF, Art. 77 do ADCT; Lei Complementar n° 141, de 2012; e Nt Conjunta n° 11, de 2018 / CCONF-SUCON/FNS-MS; art 3° da Portaria MS n° 828/2020.
2.4.1.1.51.9.0	Transferência de Recursos do SUS – Outros Programas	Esta natureza é agregadora. Verificar os códigos de natureza de receita específicos.
2.4.1.1.51.9.1	Transferência de Recursos do SUS – Outros Programas - Principal	Art. 198 da CF, Art. 77 do ADCT; Lei Complementar n° 141, de 2012; e Nt Conjunta n° 11, de 2018 / CCONF-SUCON/FNS-MS; art 3° da Portaria MS n° 828/2020.
2.4.1.2.00.0.0	Transferências de Recursos do FNDE	Portaria Conjunta STN/SOF/ME n° 16, de 11 de fevereiro de 2021.
2.4.1.2.50.0.0	Transferências de Recursos Destinados a Programas de Educação	Esta natureza é agregadora. Verificar os códigos de natureza de receita específicos.
2.4.1.2.50.1.0	Prog. de Apoio Transp. Escolar para Educ Básica - Caminho da Escola	Esta natureza é agregadora. Verificar os códigos de natureza de receita específicos.
2.4.1.2.50.1.1	Prog. de Apoio Transp. Escolar Educ Básica - Cam da Escola - Principal	Legislação Específica
2.4.1.2.50.2.0	Prog Nac de Reest e Aquis de Equip a Rede Esc Púb Educ Infantil - Proinfância	Esta natureza é agregadora. Verificar os códigos de natureza de receita específicos.
2.4.1.2.50.2.1	Prog Nac de Reest e Aquis de Equip a Rede Esc Púb - Proinfância - Principal	Legislação Específica
2.4.1.2.50.9.0	Outras Transferências Destinadas a Programas de Educação	Esta natureza é agregadora. Verificar os códigos de natureza de receita específicos.
2.4.1.2.50.9.1	Outras Transferências Dest a Programas de Educação - Principal	Legislação Específica
2.4.1.4.00.0.0	Transferência de Convênios da União e de suas Entidades	Portaria Conjunta STN/SOF/ME n° 16, de 11 de fevereiro de 2021.
2.4.1.4.50.0.0	Transf. de Convênio da União Para O Sistema Único De Saúde – Sus	Esta natureza é agregadora. Verificar os códigos de natureza de receita específicos.
2.4.1.4.50.0.1	Transf. de Conv. da União p/ o SUS - Principal	Lei n° 8.666/93
2.4.1.4.51.0.0	Transf. de Conv. da União Destinadas a Programas de Educação	Esta natureza é agregadora. Verificar os códigos de natureza de receita específicos.
2.4.1.4.51.0.1	Transf. de Conv. da União Dest. a Pro. de Educação - Principal	Lei n° 8.666/93
2.4.1.4.52.0.0	Transf. de Conv. da União Dest. a Pro. de Saneamento Básico	Esta natureza é agregadora. Verificar os códigos de natureza de receita específicos.
2.4.1.4.52.0.1	Transf. de Conv. da União Dest. a Pro. de San. Básico - Principal	Lei n° 8.666/93
2.4.1.4.54.0.0	Transf. de Conv. da União Dest. a Prog.de Infra-Est. em Transporte	Esta natureza é agregadora. Verificar os códigos de natureza de receita específicos.
2.4.1.4.54.0.1	Transf. de Conv. da União Dest. a Prog.de Infra-Est. - Principal	Lei n° 8.666/93
2.4.1.4.99.0.0	Outras Transferências de Convênios da União	Esta natureza é agregadora. Verificar os códigos de natureza de receita específicos.
2.4.1.4.99.0.1	Outras Transferências de Convênios da União - Principal	Lei n° 8.666/93
2.4.1.9.00.0.0	Outras Transferências da União e de suas Entidades	Portaria Conjunta STN/SOF/ME n° 16, de 11 de fevereiro de 2021.
2.4.1.9.99.0.0	Outras Transferências da União	Esta natureza é agregadora. Verificar os códigos de natureza de receita específicos.
2.4.1.9.99.0.1	Outras Transferências da União - Principal	Lei n° 8.666/93
2.4.2.0.00.0.0	Transf. dos Estados e do Distrito Federal e de suas Entidades	Esta natureza é agregadora. Verificar os códigos de natureza de receita específicos.
2.4.2.1.00.0.0	Transf. de Recursos do SUS – SUS dos Estados e DF	Portaria Conjunta STN/SOF/ME n° 16, de 11 de fevereiro de 2021.
2.4.2.1.50.0.0	Transferências de Recursos do Sistema Único de Saúde – SUS	Esta natureza é agregadora. Verificar os códigos de natureza de receita específicos.
2.4.2.1.50.0.1	Transf. de Recursos do Sistema Único de Saúde – SUS - Principal	Lei n° 8.666/93
2.4.2.2.00.0.0	Transf. de Conv. dos Estados e do DF e de suas Entidades	Portaria Conjunta STN/SOF/ME n° 16, de 11 de fevereiro de 2021.
2.4.2.2.50.0.0	Transf. de Conv. dos Estados para o Sistema Único de Saúde – SUS	Esta natureza é agregadora. Verificar os códigos de natureza de receita específicos.
2.4.2.2.50.0.1	Transf. de Conv. dos Estados p/ o SUS - Principal	Lei n° 8.666/93
2.4.2.2.51.0.0	Transf. de Conv. dos Estados Destinadas a Programas de Educação	Esta natureza é agregadora. Verificar os códigos de natureza de receita específicos.
2.4.2.2.51.0.1	Transf. de Conv. dos Estados Dest. a Pro. de Educação - Principal	Lei n° 8.666/93
2.4.2.2.52.0.0	Transf. de Conv. dos Estados Dest. a Pro. de Saneamento Básico	Esta natureza é agregadora. Verificar os códigos de natureza de receita específicos.
2.4.2.2.52.0.1	Transf. de Conv. dos Est. Dest. a Pro. de Sanea. Básico - Principal	Lei n° 8.666/93
2.4.2.2.54.0.0	Transf. de Conv. dos Est. Dest. a Pro. de Infra-Est. em Transporte	Esta natureza é agregadora. Verificar os códigos de natureza de receita específicos.



<http://cloud.it-solucoes.inf.br/transparenciaMunicipal/download/55-20240110092223.pdf>
 assinado por: idUser 239

2.4.2.2.54.0.1	Transf. de Conv. dos Est. Dest. a Pro. de Infra. em Trans. - Principal	Lei n° 8.666/93
2.4.2.2.99.0.0	Outras Transferências de Convênio dos Estados	Esta natureza é agregadora. Verificar os códigos de natureza de receita específicos.
2.4.2.2.99.0.1	Outras Transferências de Convênio dos Estados - Principal	Lei n° 8.666/93
2.4.2.9.00.0.0	Outras Transferências de Recursos dos Estados	Portaria Conjunta STN/SOF/ME n° 16, de 11 de fevereiro de 2021.
2.4.2.9.51.0.0	Transferências de Recursos Destinados a Programas de Educação	Esta natureza é agregadora. Verificar os códigos de natureza de receita específicos.
2.4.2.9.51.0.1	Transf. de Recursos Destinados a Pro. de Edu - Principal	Lei n° 8.666/93
2.4.2.9.99.0.0	Outras Transferências dos Estados	Esta natureza é agregadora. Verificar os códigos de natureza de receita específicos.
2.4.2.9.99.0.1	Outras Transferências dos Estados - Principal	Lei n° 8.666/93
2.4.3.0.00.0.0	Transferências dos Municípios e de suas Entidades	Esta natureza é agregadora. Verificar os códigos de natureza de receita específicos.
2.4.3.9.00.0.0	Outras Transferências dos Municípios	Portaria Conjunta STN/SOF/ME n° 16, de 11 de fevereiro de 2021.
2.4.3.9.50.0.0	Transferências de Municípios a Consórcios Públicos	Esta natureza é agregadora. Verificar os códigos de natureza de receita específicos.
2.4.3.9.50.0.1	Transferências de Municípios a Consórcios Públicos - Principal	Esta natureza é agregadora. Verificar os códigos de natureza de receita específicos.
2.9.0.0.00.0.0	Outras Receitas de Capital	Esta natureza é agregadora. Verificar os códigos de natureza de receita específicos.
2.9.9.0.00.0.0	Demais Receitas de Capital	Esta natureza é agregadora. Verificar os códigos de natureza de receita específicos.
2.9.9.9.00.0.0	Outras Receitas de Capital	Portaria Conjunta STN/SOF/ME n° 16, de 11 de fevereiro de 2021.
2.9.9.9.99.0.0	Outras Receitas de Capital	Esta natureza é agregadora. Verificar os códigos de natureza de receita específicos.
2.9.9.9.99.0.1	Outras Receitas de Capital - Principal	Esta natureza é agregadora. Verificar os códigos de natureza de receita específicos.
7.0.0.0.00.0.0	Receitas Correntes - Intra-Orcamentarias	Esta natureza é agregadora. Verificar os códigos de natureza de receita específicos.
7.2.0.0.00.0.0	Receitas de Contribuições - Intra-Orcamentarias	Esta natureza é agregadora. Verificar os códigos de natureza de receita específicos.
7.2.1.0.00.0.0	Contribuições Sociais - Intra-Orcamentarias	Esta natureza é agregadora. Verificar os códigos de natureza de receita específicos.
7.2.1.5.00.0.0	Contribuições para Regimes Próprios de Previdência e Sistema de Proteção Social - Intra-Orcamentarias	Portaria Conjunta STN/SOF/ME n° 16, de 11 de fevereiro de 2021.
7.2.1.5.01.0.0	Contribuição do Servidor Civil	Esta natureza é agregadora. Verificar os códigos de natureza de receita específicos.
7.2.1.5.01.1.0	Contribuição do Servidor Civil Ativo	Esta natureza é agregadora. Verificar os códigos de natureza de receita específicos.
7.2.1.5.01.1.2	Contribuição do Servidor Civil Ativo - Multas e Juros	Legislação Específica
7.2.1.5.02.0.0	Contribuição Patronal - Servidor Civil - Intra-Orcamentarias	Esta natureza é agregadora. Verificar os códigos de natureza de receita específicos.
7.2.1.5.02.1.0	Contribuição Patronal - Servidor Civil Ativo	Esta natureza é agregadora. Verificar os códigos de natureza de receita específicos.
7.2.1.5.02.1.1	Contribuição Patronal - Servidor Civil Ativo - Principal	Legislação Específica
7.2.1.5.02.1.2	Contribuição Patronal - Servidor Civil Ativo - Multas e Juros	Legislação Específica
7.2.1.5.51.0.0	Contribuição Patronal - Parcelamentos	Esta natureza é agregadora. Verificar os códigos de natureza de receita específicos.
7.2.1.5.51.1.0	Contribuição Patronal - Servidor Civil Ativo - Parcelamentos	Esta natureza é agregadora. Verificar os códigos de natureza de receita específicos.
7.2.1.5.51.1.1	Contribuição Patronal - Servidor Civil Ativo - Parcelamentos - Principal	Legislação Específica
9.0.1.0.1	Receitas Decor. de Aporte Periódico p/ Amort. Déficit Atuarial - Principal	Legislação Específica



PORTAL DA TRANSPARENCIA
<http://cloud.it-solucoes.inf.br/transparenciaMunicipal/download/55-20240110092223.pdf>
 assinado por: idUser: 239

RIDETE CELLIBE PELLEGRINO DE MACÊDO OLIVEIRA
 PREFEITA
 009.860.914-99

KETLEN LAYANE LOPES DE OLIVEIRA
 SECRETÁRIA DE FINANÇAS
 134.648.804-51



TABELA EXPLICATIVA - EVOLUÇÃO DA RECEITA

(Inc. III, Art. 22º)

Codigo	Discriminação	Receita Arrecadada			Receita Prevista	
		2020	2021	2022	2023	2024
9990.00.0.0	RECURSOS ARRECADADOS EM EXERCÍCIOS					
	Sub Total	0,00	0,00	0,00	0,00	0,00
TOTAL		39.571.024,84	46.140.000,00	47.352.000,00	57.068.000,00	61.100.000,00

 RIDETE CELLIBE PELLEGRINO DE MACÊDO OLIVEIRA
 PREFEITA
 009.860.914-99

 KETLEN LAYANE LOPES DE OLIVEIRA
 SECRETÁRIA DE FINANÇAS
 134.648.804-51



PREFEITURA MUNICIPAL DE JAQUEIRA

Avenida Francisco Pellegrino, 162 - CNPJ:01613989/0001-71
Orçamento Programa - Exercício de 2024

Anexo 01

Página 1

DEMONSTRATIVO DA RECEITA E DESPESA SEGUNDO AS CATEGORIAS ECONOMICAS
(Inc. II, §1º, Art. 2º)

RECEITA	R\$	R\$
RECEITAS CORRENTES		
IMPOSTOS, TAXAS E CONTRIBUIÇÕES DE MELHORIA	1.203.000,00	
CONTRIBUIÇÕES	136.000,00	
RECEITA PATRIMONIAL	308.000,00	
TRANSFERÊNCIAS CORRENTES	59.712.750,00	
OUTRAS RECEITAS CORRENTES	74.000,00	
(R) DEDUÇÕES DO FUNDEB	-6.133.750,00	
SUB TOTAL		55.300.000,00
DEFICIT DO ORCAMENTO CORRENTE		428.000,00
TOTAL		55.728.000,00
RECEITAS DE CAPITAL		
TRANSFERÊNCIAS DE CAPITAL	5.800.000,00	
SUB TOTAL		5.800.000,00
TOTAL		5.800.000,00

RESUMO	
RECEITAS CORRENTES.	61.433.750,00
DEDUÇÕES DA RECEITA CORRENTE	-6.133.750,00
RECEITAS DE CAPITAL	5.800.000,00
TOTAL DE RECEITAS	61.100.000,00
DEFICIT (REPASSE A RECEBER)	0,00
TOTAL	61.100.000,00

RIDETE CELLIBE PELLEGRINO DE MACÊDO OLIVEIRA
PREFEITA
009 860 914-99

DESPESA	R\$	R\$
DESPESAS CORRENTES		
PESSOAL E ENCARGOS SOCIAIS	34.116.000,00	
OUTRAS DESPESAS CORRENTES	21.612.000,00	
SUB TOTAL		55.728.000,00
TOTAL		55.728.000,00
DEFICIT DO ORCAMENTO CORRENTE		428.000,00
DESPESAS DE CAPITAL		
INVESTIMENTOS	4.320.000,00	
AMORTIZAÇÃO DA DÍVIDA	500.000,00	
SUB TOTAL		4.820.000,00
TOTAL		4.820.000,00

RESUMO	
DESPESAS CORRENTES	55.728.000,00
DESPESAS DE CAPITAL	4.820.000,00
RESERVA DE CONTINGENCIA	552.000,00
TOTAL DE DESPESA	61.100.000,00
TOTAL	61.100.000,00

KETLEN LAYANE LOPES DE OLIVEIRA
SECRETARIA DE FINANÇAS
134.648.804-51



TABELA EXPLICATIVA - DEMONSTRAÇÃO DA DESPESA POR PROGRAMA

Código	Discriminação	Valor
0000	AMORTIZAÇÃO DA DÍVIDA CONTRATUAL	514.208,12
0001	AMORTIZAÇÃO DA DÍVIDA CONTRATUAL	3.000,00
0062	GESTÃO ADMINISTRATIVA DO CONSÓRCIO	39.295,36
0101	PROCESSO LEGISLATIVO	2.196.000,00
0298	GESTÃO DO NUCLEO INTERMUNICIPAL DE ILUMINAÇÃO PÚBLICA - NIIP	85.002,16
0302	PROGRAMA CONSORCIAL DE MEIO AMBIENTE	121.677,05
0400	GESTÃO ADMINISTRATIVA DO COMAGSUL	30.697,46
0401	GESTÃO ADMINISTRATIVA DO MUNICÍPIO	8.072.506,96
0402	CONTROLE INTERNO	41.000,00
0404	DIVULGAÇÃO INSTITUCIONAL	5.000,00
0405	PROGRAMA MODERNIZAÇÃO DA ADMINISTRAÇÃO TRIBUTÁRIA	1.000,00
0801	GESTÃO ADMINISTRATIVA DA ASSISTÊNCIA SOCIAL	1.502.975,27
0802	BLOCO DE PROTEÇÃO SOCIAL ESPECIAL DE MÉDIA COMPLEXIDADE	1.302.000,00
0803	PROGRAMA DA PROTEÇÃO SOCIAL BÁSICA	3.000,00
0804	BLOCO DA GESTÃO DO PROGRAMA BOLSA FAMÍLIA E DO CADASTRO ÚNICO	86.000,00
0805	PROGRAMA SEGURANÇA ALIMENTAR E NUTRICIONAL	11.000,00
0806	ASSISTÊNCIA A INFÂNCIA E A JUVENTUDE	97.000,00
0807	POLÍTICAS PÚBLICAS PARA AS MULHERES	9.000,00
0824	GESTÃO ADMINISTRATIVA DO FUNDO DO IDOSO	39.786,81
0825	GESTÃO ADMINISTRATIVA DA COZINHA COMUNITÁRIA	54.000,00
1001	GESTÃO ADMINISTRATIVA DA SAÚDE	3.256.753,04
1002	GESTÃO ADMINISTRATIVA MUNICIPAL DE SAÚDE DA ATENÇÃO PRIMÁRIA	3.764.007,19
1003	GESTÃO ADMINISTRATIVA MUNICIPAL DE SAÚDE DA ATENÇÃO ESPECIALIZADA	6.412.088,25
1004	GESTÃO ADMINISTRATIVA MUNICIPAL DE SAÚDE DA ASSISTÊNCIA FARMACÊUTICA	225.000,00
1005	GESTÃO ADMINISTRATIVA DA VIGILÂNCIA EM SAÚDE	1.147.457,43
1100	GESTÃO DOS SERVIÇOS DE SAÚDE DOS ENTES CONSORCIADOS- NIS	3.000,00
1201	GESTÃO ADMINISTRATIVA DO FUNDO MUNICIPAL DE EDUCAÇÃO	1.545.073,78
1202	PROGRAMA NACIONAL DE ALIMENTAÇÃO ESCOLAR - PNAE	575.000,00
1203	ENSINO FUNDAMENTAL	1.326.357,50
1204	PROGRAMA TRANSPORTE ESCOLAR	849.255,65
1205	PROGRAMA INCENTIVO AO ENSINO SUPERIOR	109.000,00
1207	EDUCAÇÃO INFANTIL	811.783,99
1208	PROGRAMA HORTA ESCOLAR	101.000,00
1209	GESTÃO ADMINISTRATIVA DO FUNDO DE MANUT. E DESENV. DA EDUC. BÁS. E DE VALORI. DOS PROFISSIONAIS DA EDUCAÇÃO - FUNDEB	14.520.800,00
1210	EXPANSÃO E MELHORIA DA REDE FÍSICA DE ENSINO	150.000,00
1211	EDUCAÇÃO ESPECIAL	653.073,01
1219	EDUCAÇÃO DE JOVENS E ADULTOS - EJA	617.000,00
1225	PROGRAMA MUNICIPAL DE MOBILIZAÇÃO TODOS PELA EDUCAÇÃO - PROED	3.338.534,93
1301	JAQUEIRA CULTURAL	118.000,00
1302	GESTÃO ADMINISTRATIVA DO FUNDO MUNICIPAL	1.183.000,00
1303	REVITALIZAÇÃO DO PATRIMÔNIO HISTÓRICO	5.000,00
1401	POLÍTICAS PÚBLICAS DE INCLUSÃO DE JUVENTUDES	15.000,00
1501	MODERNIZAÇÃO DOS SERVIÇOS PÚBLICOS	3.111.642,50
1502	INFRA-ESTRUTURA URBANA	822.041,36
1503	INFRAESTRUTURA	371.726,57
1601	HABITAÇÃO POPULAR	1.000,00
1701	SANEAMENTO SIMPLIFICADO	15.000,00
1801	PRESERVAÇÃO E REVITALIZAÇÃO AMBIENTAL	445.000,00
2001	PROGRAMA NACIONAL DE AGRICULTURA FAMILIAR - PRONAF	97.000,00
2002	ABASTECIMENTO AGROALIMENTAR	6.000,00
2003	PROGRAMA DE INCENTIVO E APOIO A PEQUENA PROPRIEDADE RURAL	60.000,00
2201	IMPLANTAÇÃO E AMPLIAÇÃO DA INFRA-ESTRUTURA INDUSTRIAL	5.000,00
2301	NÚCLEO TECNOLÓGICO JUVENIL DA INFORMATIZAÇÃO - CVT	5.000,00
2302	MODERNIZAÇÃO DE FEIRAS LIVRES	5.000,00
2303	APOIO AO PEQUENO EMPREENDEDOR	1.000,00
2304	APOIO AO EMPREENDEDORISMO LOCAL	1.000,00
2501	GESTÃO DO SISTEMA DE ILUMINAÇÃO PÚBLICA	10.000,00
2601	QUALIDADE DE RODOVIAS E ESTRADAS	263.542,42
2701	DESPORTO E LAZER MUNICIPAL	387.713,19
9999	RESERVA DE CONTINGÊNCIA	552.000,00





PREFEITURA MUNICIPAL DE JAQUEIRA

Avenida Francisco Pellegrino, 162 - CNPJ:01613989/0001-71

Orçamento Programa - Exercício de 2024

TABELA EXPLICATIVA - DEMONSTRAÇÃO DA DESPESA POR PROGRAMA

Código	Discriminação	Valor
	TOTAL	61.100.000,00



RIDETE CELLIBE PELLEGRINO DE MACÊDO OLIVEIRA
PREFEITA
009.860.914-99



KETLEN LAYANE LOPES DE OLIVEIRA
SECRETÁRIA DE FINANÇAS
134.648.804-51





PREFEITURA MUNICIPAL DE JAQUEIRA

Avenida Francisco Pellegrino, 162 - CNPJ:01613989/0001-71

Orçamento Programa - Exercício de 2024

Page 1

TABELA EXPLICATIVA - RELAÇÃO DE PROJETOS

Código	Discriminação	Valor
1001	AMPLIAÇÃO E REFORMA DO PRÉDIO DA CÂMARA MUNICIPAL	150.000,00
1002	AQUISIÇÃO DE VEÍCULOS, MÁQUINAS, MÓVEIS E EQUIPAMENTOS DIVERSOS PARA A CÂMARA MUNICIPAL	30.000,00
1007	AQUISIÇÃO DE UM TERRENO PARA A CONSTRUÇÃO DA SEDE DO COMAGSUL	346,86
1009	CONSTRUÇÃO DA SEDE ADMINISTRATIVA DO COMAGSUL	1.040,59
1010	AQUISIÇÃO DE VEÍCULOS, MÁQUINAS E EQUIPAMENTOS DIVERSOS PARA O COMAGSUL	346,86
1011	AQUISIÇÃO DE VEÍCULOS, MÓVEIS, MÁQUINAS E EQUIP. DIVERSOS PARA O GABINETE DA PREFEITA	5.000,00
1012	AQUISIÇÃO DE VEÍCULOS, MÓVEIS, MÁQUINAS E EQUIPAMENTOS DIVERSOS PARA A DEFESA CIVIL	20.000,00
1013	AQUISIÇÃO DE VEÍCULOS, MÓVEIS, MÁQUINAS E EQUIPAMENTOS DIVERSOS PARA SECRETARIA DE GOVERNO	4.000,00
1014	AQUISIÇÃO DE EQUIPAMENTOS PARA PROCURADORIA DOS FEITOS DA FAZENDA MUNICIPAL	1.000,00
1015	DESAPROPRIAÇÃO DE IMÓVEIS PARA USO DA ADMINISTRAÇÃO	1.000,00
1016	AQUISIÇÃO DE EQUIPAMENTOS PARA O DEPARTAMENTO DE MATERIAL E PATRIMÔNIO	5.000,00
1017	CONSTRUÇÃO, REFORMA E/OU AMPLIAÇÃO DE IMÓVEL PARA GUARDA MUNICIPAL	1.000,00
1018	AQUISIÇÃO DE EQUIPAMENTOS PARA GUARDA MUNICIPAL	1.000,00
1019	AQUISIÇÃO DE VEÍCULOS PARA GUARDA MUNICIPAL	1.000,00
1020	AQUISIÇÃO DE EQUIPAMENTOS PARA SECRETARIA DE FINANÇAS	4.000,00
1021	AQUISIÇÃO DE VEÍCULOS, MÓVEIS, MÁQUINAS E EQUIPAMENTOS DIVERSOS PARA SECRETARIA DE OBRAS E SERVIÇOS URBANOS	10.000,00
1022	CONSTRUÇÃO, AMPLIAÇÃO E/OU REFORMA DA SECRETARIA DE OBRAS E SERVIÇOS URBANOS	15.000,00
1023	CENTROS DE CONVIVÊNCIA DE IDOSOS	1.000,00
1024	CONSTRUÇÃO, REFORMA E/OU AMPLIAÇÃO DE UNIDADES ESCOLARES DO ENSINO FUNDAMENTAL	210.000,00
1025	CONSTRUÇÃO, REFORMA E/OU AMPLIAÇÃO DE UNIDADES ESCOLARES DA EDUCAÇÃO INFANTIL E CRECHES	150.000,00
1026	REVITALIZAÇÃO DO PATRIMÔNIO HISTÓRICO	5.000,00
1027	CONSTRUÇÃO DE ESPAÇO FÍSICO PARA PROMOÇÃO DE EVENTOS DO MUNICÍPIO	1.000,00
1028	CONSTRUÇÃO, REFORMA, AMPLIAÇÃO E/OU PRESERVAÇÃO DE PRÉDIOS PÚBLICOS	5.000,00
1029	CONSTRUÇÃO DE CONTENÇÃO DE ENCOSTAS NO MUNICÍPIO	201.000,00
1030	EXECUÇÃO DE OBRAS DE INFRA-ESTRUTURA URBANA E RURAL	5.000,00
1031	DESAPROPRIAÇÃO E DEMOLIÇÃO DE IMÓVEIS PARA ABERTURA DE VIAS	5.000,00
1032	CONSTRUÇÃO E/OU REPOSIÇÃO DE CALÇAMENTO, MEIO-FIO E PAVIMENTAÇÃO ASFÁLTICA	431.115,52
1033	CONSTRUÇÃO E REPARAÇÃO DE ESCADARIAS E MUROS DE ARRIMO NO MUNICÍPIO	285.537,50
1034	CONSTRUÇÃO E REFORMA DE ABRIGOS DE PASSAGEIROS E MOTOTAXISTAS	16.737,92
1036	CONSTRUÇÃO, REFORMA E/OU REPARAÇÃO DE MIRANTES, ACADEMIAS E ÁREAS DE LAZER DO MUNICÍPIO	163.762,07
1037	CONSTRUÇÃO, REFORMA E/OU AMPLIAÇÃO DE CEMITÉRIOS	5.000,00
1038	CONSTRUÇÃO, REFORMA E/OU AMPLIAÇÃO DE PRAÇAS, PARQUES, JARDINS E OUTROS	145.951,15
1039	EXECUÇÃO DO PROGRAMA HABITAÇÃO POPULAR	1.000,00
1040	CONSTRUÇÃO, REFORMA E/OU AMPLIAÇÃO DE BANHEIROS PÚBLICOS E MELHORIA SANITÁRIAS DOMICILIÁRES	10.000,00
1041	EXECUÇÃO DE OBRAS VOLTADAS AOS RESÍDUOS SÓLIDOS URBANOS	5.000,00
1042	CONSTRUÇÃO E AMPLIAÇÃO DE BARRAGENS, POÇOS E CISTERNAS E AFINS	5.000,00
1043	EXECUÇÃO DE OBRAS PARA AGRICULTURA FAMILIAR	5.000,00
1044	NÚCLEO TECNOLÓGICO JUVENIL DA INFORMATIZAÇÃO - CVT	5.000,00
1045	AMPLIAÇÃO E RECUPERAÇÃO DE FEIRAS LIVRES	5.000,00
1046	PROMOÇÃO DA ELETRIFICAÇÃO DO MUNICÍPIO	5.000,00
1047	CONSTRUÇÃO E REFORMAS DE PONTES, PASSAGENS MOLHADAS E OUTROS	6.000,00
1048	AQUISIÇÃO DE EQUIPAMENTOS DIVERSOS PARA SECRETARIA DE DESENVOLVIMENTO ECONÔMICO	4.000,00
1049	CONSTRUÇÃO, REFORMA E/OU AMPLIAÇÃO DA SECRETARIA DE DESENVOLVIMENTO ECONÔMICO	1.000,00
1050	IMPLANTAÇÃO DE INFRA-ESTRUTURA INDUSTRIAL	4.000,00
1051	AQUISIÇÃO DE EQUIPAMENTOS DIVERSOS PARA SECRETARIA DE TRANSPORTE	10.000,00
1052	CONSTRUÇÃO REFORMA E/OU AMPLIAÇÃO PARA SECRETARIA DE TRANSPORTE	5.000,00
1053	CONSTRUÇÃO, REFORMA E/OU AMPLIAÇÃO DE ESTRADAS E RODOVIAS	16.000,00
1054	ABRIGOS DE PASSAGEIROS E SINALIZAÇÕES DE VIAS	5.000,00
1055	AQUISIÇÃO DE EQUIPAMENTOS DIVERSOS PARA SECRETARIA DE DESPORTO E LAZER	5.000,00
1056	EXECUÇÃO DE OBRAS PARA PRÁTICA DE ESPORTES NO MUNICÍPIO	57.713,19





PREFEITURA MUNICIPAL DE JAQUEIRA

Avenida Francisco Pellegrino, 162 - CNPJ:01613989/0001-71

Orçamento Programa - Exercício de 2024

Page 2

TABELA EXPLICATIVA - RELAÇÃO DE PROJETOS

Código	Discriminação	Valor
1057	CONSTRUÇÃO, REFORMA E/OU AMPLIAÇÃO DA SECRETARIA DE AGRICULTURA E TRABALHO	10.000,00
1058	AQUISIÇÃO DE MÁQUINAS PESADAS E EQUIPAMENTOS DIVERSOS A SECRETARIA DE AGRICULTURA	5.000,00
1059	CONSTRUÇÃO, REFORMA E/OU AMPLIANÇÃO DE ESTRUTURA FÍSICA PARA A CRIAÇÃO DE ANIMAIS	5.000,00
1060	CONSTRUÇÃO, REFORMA E/OU AMPLIAÇÃO DE MERCADOS, AÇOUGUES, MATADOUROS E AFINS	5.000,00
1061	IMPLANTAÇÃO DO SISTEMA DE ABASTECIMENTO DE ÁGUA EM DIVERSAS LOCALIDADES	10.000,00
1062	CONSTRUÇÃO, REFORMA E/OU AMPLIAÇÃO DA SECRETARIA DE POLÍTICAS PÚBLICAS P/JUVENTUDE E PARA A MULHER	5.000,00
1063	REFORMA E ADEQUAÇÃO DO PRÉDIO DE APOIO A MULHER	46.451,15
1064	AQUISIÇÃO DE MÁQUINAS E EQUIPAMENTOS PARA COSTURA DO CENTRO DE APOIO A MULHER	13.000,00
1077	AQUISIÇÃO DE VEICULOS, MÓVEIS, MÁQUINAS E EQUIP. DIVERSOS P/ O CONSÓRCIO	850,14
1084	AQUISIÇÃO DE EQUIPAMENTOS E MATERIAS PERMANENTES P/ MANUTENÇÃO DO NÚCLEO INTERMUNICIPAL DE ILUMINAÇÃO PÚBLICA - NIIP	1.384,40
1085	AQUISIÇÃO DE MÓVEIS, MÁQUINAS E EQUIPAMENTOS PARA A EDUCAÇÃO	80.357,50
1086	AQUISIÇÃO DE MÓVEIS, MÁQUINAS E EQUIPAMENTOS DIVERSOS PARA O ENSINO INFANTIL	60.000,00
1098	MODERNIZAÇÃO DA ESTRUTURA FÍSICA (CONSTRUÇÃO, REFORMA E /OU AMPLIAÇÃO) DA SEDE DO CONSÓRCIO	850,14
1101	AQUISIÇÃO DE EQUIPAMENTOS PARA O NÚCLEO INTERMUNICIPAL DE SANEAMENTO BÁSICO - NISB	1.083,50
1102	MODERNIZAÇÃO DA ESTRUTURA FÍSICA (CONSTRUÇÃO, REFORMA E /OU AMPLIAÇÃO) DA SEDE DO ATERRO SANITÁRIO	23.165,23
1104	MODERNIZAÇÃO DA ESTRUTURA FÍSICA (CONSTRUÇÃO, REFORMA E /OU AMPLIAÇÃO) - NIIP	1.384,40
1105	CONSTRUÇÃO, REFORMA E AMPLIAÇÃO DE IMÓVEIS E BENFEITORIAS DO MUNICÍPIO DE JAQUEIRA	10.000,00
1106	CONTRUÇÃO, REFORMA E AMPLIAÇÃO DE FEIRAS NO MUNICÍPIO	1.000,00
1107	AQUISIÇÃO DE VEÍCULOS, MÓVEIS, MAQUINAS E EQUIPAMENTOS DIVERSOS PARA A ADMINISTRAÇÃO	5.000,00
1121	CONSTRUÇÃO, REFORMA E AMPLIAÇÃO DA COZINHA COMUNITÁRIA	10.000,00
1122	AQUISIÇÃO DE MÓVEIS, MÁQUINAS E EQUIPAMENTOS DIVERSOS PARA COZINHA COMUNITÁRIA	10.000,00
1191	MODERNIZAÇÃO DA ESTRUTURA FÍSICA (CONSTRUÇÃO, REFORMA E AMPLIAÇÃO) - NIS	1.000,00
1192	AQUISIÇÃO DE EQUIPAMENTOS E MATERIAL PERMANENTE P/ O CONSÓRCIO - NIS	1.000,00
1201	CONSTRUÇÃO, REFORMA E/OU AMPLIAÇÃO DAS UNIDADES DO FUNDO MUNICIPAL DE SAÚDE	97,57
1202	AQUISIÇÃO DE VEÍCULOS, MÓVEIS, MÁQUINAS E EQUIPAMENTOS DIVERSOS PARA ATENÇÃO PRIMÁRIA	56.537,50
1203	CONSTRUÇÃO, REFORMA E/OU AMPLIAÇÃO DAS UNIDADES DA ATENÇÃO PRIMÁRIA	73.244,69
1204	CONSTRUÇÃO, REFORMA E/OU AMPLIAÇÃO DAS UNIDADES DA ATENÇÃO ESPECIALIZADA	100.000,00
1205	AQUISIÇÃO E/OU DESAPROPRIAÇÃO DE IMÓVEIS, DESTINADOS A GESTÃO PLENA - ATENÇÃO ESPECIALIZADA	100.673,85
1206	ESTRUTURAÇÃO DA REDE DE SERVIÇOS DA ATENÇÃO ESPECIALIZADA	112.000,00
1207	CONSTRUÇÃO, AMPLIAÇÃO E/OU REFORMA PARA A ASSISTÊNCIA FARMACÊUTICA	60.000,00
1208	CONSTRUÇÃO, REFORMA E/OU AMPLIAÇÃO DAS UNIDADES DA VIGILÂNCIA SANITÁRIA	54.000,00
1209	CONSTRUÇÃO, REFORMA E/OU AMPLIAÇÃO DAS UNIDADES DA VIGILÂNCIA EPIDEMIOLÓGICA	66.000,00
1211	AQUISIÇÃO DE VEÍCULOS, MÓVEIS, MÁQUINAS E EQUIPAMENTOS DIVERSOS PARA SEC. SAÚDE	301.277,43
1212	AQUISIÇÃO DE VEÍCULOS, MÓVEIS, MÁQUINAS E EQUIPAMENTOS DIVERSOS PARA VILÂNGIA SANITÁRIA	51.000,00
1213	AQUISIÇÃO DE VEÍCULOS, MÓVEIS, MÁQUINAS E EQUIPAMENTOS DIVERSOS PARA VILÂNGIA EPIDEMIOLÓGICA	52.000,00
1301	CONSTRUÇÃO, REFORMA E/OU AMPLIAÇÃO PARA A ASSISTÊNCIA SOCIAL	4.000,00
1302	AQUISIÇÃO E/OU DESAPROPRIAÇÃO DE IMÓVEIS PARA A SECRETARIA MUNICIPAL DE ASSISTÊNCIA SOCIAL	23.475,27
1303	CONSTRUÇÃO, REFORMA E/OU AMPLIAÇÃO DE UNIDADES DE PROTEÇÃO SOCIAL ESPECIAL - PSE	1.000,00
1304	CONSTRUÇÃO, REFORMA E/OU AMPLIAÇÃO DE UNIDADES DE PROTEÇÃO SOCIAL BÁSICA - PSB	1.000,00
1305	EXECUÇÃO DE OBRAS VOLTADAS PARA O SCFV	5.000,00





PREFEITURA MUNICIPAL DE JAQUEIRA

Avenida Francisco Pellegrino, 162 - CNPJ:01613989/0001-71

Orçamento Programa - Exercício de 2024

Page 3

TABELA EXPLICATIVA - RELAÇÃO DE PROJETOS

Código	Discriminação	Valor
1306	CONSTRUÇÃO, REFORMA E/OU AMPLIAÇÃO DAS UNIDADES DO CRAS-PAIF	5.000,00
1307	CONSTRUÇÃO, REFORMA E/OU AMPLIAÇÃO DAS UNIDADES DO CREAS-PAEFI	5.000,00
1308	EXECUÇÃO DE OBRAS VOLTADAS PARA O IGD	5.000,00
1309	AQUISIÇÃO DE BENS MÓVEIS, MÁQUINAS E EQUIPAMENTOS DIVERSOS PARA AMENIZAR SITUAÇÕES DE EMERGÊNCIA PÚBLICA	15.000,00
1310	AQUISIÇÃO DE BENS MOVÉIS, MÁQUINAS E EQUIPAMENTOS DIVERSOS PARA O FUNDO DO IDOSO	10.000,00
1311	CONSTRUÇÃO DE ABRIGOS E ESTRUTURAÇÃO DO CENTRO DE CONVIVÊNCIA DOS IDOSOS	9.786,81
1312	AQUISIÇÃO DE VEÍCULOS, MÓVEIS, MAQUINAS E EQUIPAMENTOS DIVERSOS PARA O FMAS E SEUS PROGRAMAS	29.000,00
1313	AQUISIÇÃO DE VEÍCULOS, MÓVEIS, MÁQUINAS E EQUIPAMENTOS DIVERSOS PARA O PSE	2.000,00
1314	CONSTRUÇÃO, REFORMA E/OU AMPLIAÇÃO DE RAMPAS E VIAS DE ACESSO PARA PORTADORES DE DEFICIÊNCIA	2.000,00
1315	AQUISIÇÃO DE VEÍCULOS, MÓVEIS, MÁQUINAS E EQUIPAMENTOS PARA O BOLSA FAMÍLIA E IGD	6.000,00
1401	AQUISIÇÃO DE MÓVEIS, MÁQUINAS, VEÍCULOS E EQUIPAMENTOS DIVERSOS PARA O FMDCA	1.000,00
1501	AQUISIÇÃO DE EQUIPAMENTOS PARA SECRETARIA DE CULTURA E TURISMO	1.000,00
1502	AQUISIÇÃO DE EQUIPAMENTOS PARA O FUNDO MUNICIPAL DE CULTURA	10.000,00
1503	EXECUÇÃO DE OBRAS PARA O FUNDO MUNICIPAL DE CULTURA	8.000,00
1504	REFORMA E AMPLIAÇÃO DO CENTRO CULTURAL NO MUNICÍPIO DE JAQUEIRA	10.000,00
1601	AQUISIÇÃO DE MÓVEIS, MÁQUINAS E EQUIPAMENTOS PARA A SECRETARIA DE EDUCAÇÃO	47.738,18
1602	CONSTRUÇÃO, AMPLIAÇÃO E/OU REFORMA DA SECRETARIA DE EDUCAÇÃO	50.000,00
1604	AQUISIÇÃO DE ÔNIBUS PARA TRANSPORTE ESCOLAR	114.790,58
1605	CONSTRUÇÃO, REFORMA E/OU AMPLIAÇÃO DE UNIDADES ESCOLARES DA EDUCAÇÃO INFANTIL E CRECHES	100.000,00
1606	CONSTRUÇÃO, REFORMA E/OU AMPLIAÇÃO DE UNIDADES ESCOLARES DO ENSINO FUNDAMENTAL	57.150,00
1607	AQUISIÇÃO DE VEÍCULOS, MÓVEIS, MÁQUINAS E EQUIPAMENTOS DIVERSOS PARA O ENSINO FUNDAMENTAL	48.150,00
1608	AQUISIÇÃO E/OU DESAPROPRIAÇÃO DE IMÓVEIS PARA O ENSINO FUNDAMENTAL	116.000,00
1609	AQUISIÇÃO DE ÔNIBUS PARA O TRANSPORTE ESCOLAR	100.000,00
1610	CONSTRUÇÃO, REFORMA E/OU AMPLIAÇÃO DE UNIDADES ESCOLARES DA EDUCAÇÃO INFANTIL	15.000,00
1611	AQUISIÇÃO DE VEÍCULOS, MÓVEIS E EQUIPAMENTOS DIVERSOS PARA A EDUCAÇÃO INFANTIL	15.000,00
1612	AQUISIÇÃO E/OU DESAPROPRIAÇÃO DE IMÓVEIS PARA A EDUCAÇÃO INFANTIL	10.000,00
1613	AQUISIÇÃO DE MÓVEIS, MÁQUINAS E EQUIPAMENTOS DIVERSOS PARA O EJA	69.000,00
Total		4.265.000,00

RIDETE CELLIBÉ PELLEGRINO DE MACÊDO OLIVEIRA
PREFEITA
009.860.914-99

KETLEN LAYANE LOPES DE OLIVEIRA
SECRETÁRIA DE FINANÇAS
134.648.804-51





PREFEITURA MUNICIPAL DE JAQUEIRA

Avenida Francisco Pellegrino, 162 - CNPJ:01613989/0001-71

Orçamento Programa - Exercício de 2024

Page 1

TABELA EXPLICATIVA - RELAÇÃO DE ATIVIDADES

Código	Discriminação	Valor
2001	MANUTENÇÃO DAS ATIVIDADES LEGISLATIVAS	1.208.000,00
2002	MANUTENÇÃO DAS ATIVIDADES DA SECRETARIA ADMINISTRATIVA	720.000,00
2003	MANUTENÇÃO DO SISTEMA DE CONTROLE INTERNO DO PODER LEGISLATIVO	88.000,00
2005	MANUTENÇÃO DAS ATIVIDADES ADMINISTRATIVAS DO COMAGSUL	28.859,09
2006	CONTRIBUIÇÃO PARA ÓRGÃOS MUNICIPALISTAS E CONSORCIAIS - ESTADUAL E NACIONAL	104,06
2007	INDENIZAÇÕES E RESTITUIÇÕES DIVERSAS	208,12
2008	PARCELAMENTO E AMORTIZAÇÃO DA DÍVIDA CONTRATUAL	340,21
2011	MANUTENÇÃO DAS ATIVIDADES DO GABINETE DA PREFEITA	800.000,00
2012	MANUTENÇÃO DA CENTRAL DE CONTROLE INTERNO DO PODER EXECUTIVO	1.000,00
2013	MANUTENÇÃO DO CONTROLE INTERNO	41.000,00
2014	MANUTENÇÃO DA COORDENADORIA MUNICIPAL DE DEFESA CIVIL	101.000,00
2015	MANUTENÇÃO DAS ATIVIDADES DA SECRETARIA DE GOVERNO	220.000,00
2016	MANUTENÇÃO DAS ATIVIDADES DA PROCURADORIA DOS FEITOS DA FAZENDA	101.000,00
2017	MANUTENÇÃO DAS ATIVIDADES DA SECRETARIA DE ADMINISTRAÇÃO	2.178.000,00
2023	DIVULGAÇÃO INSTITUCIONAL	5.000,00
2024	CAPACITAÇÃO E TREINAMENTO DE RECURSOS HUMANOS	1.000,00
2025	GESTÃO ADMINISTRATIVA DO PATRIMÔNIO MUNICIPAL	1.000,00
2026	MANUTENÇÃO DO PROGRAMA DE APERFEIÇOAMENTO E MODERNIZAÇÃO MUNICIPAL	1.000,00
2027	PRESERVAÇÃO DO PATRIMÔNIO	1.000,00
2028	MANUTENÇÃO DA GUARDA MUNICIPAL	6.000,00
2029	MANUTENÇÃO DAS ATIVIDADES DA SECRETARIA DE FINANÇAS	1.974.020,75
2030	MANUTENÇÃO DO DEPARTAMENTO DE TESOURARIA	1.000,00
2031	MANUTENÇÃO DO DEPARTAMENTO DE CONTABILIDADE	41.023,71
2032	MANUTENÇÃO DO DEPARTAMENTO DE TRIBUTOS	1.000,00
2033	IMPLANTAÇÃO E MANUTENÇÃO DO PROGRAMA DE MODERNIZAÇÃO DA ADMINISTRAÇÃO TRIBUTÁRIA	1.000,00
2034	MANUTENÇÃO DAS ATIVIDADES DA SECRETARIA DE OBRAS PÚBLICAS E SERVIÇOS URBANOS	2.900.642,50
2036	MANUTENÇÃO DE CALÇAMENTOS, MEIO-FIO, ASFALTO INCLUINDO REALINHAMENTO E PINTURA DE MEIO-FIO E MURETAS	11.000,00
2037	MANUTENÇÃO DE CEMITÉRIOS	3.000,00
2038	MANUTENÇÃO DE PRÉDIOS PÚBLICOS	2.000,00
2039	MANUTENÇÃO DE PRAÇAS, PARQUES E JARDINS	50.212,62
2040	MANUTENÇÃO DO PROGRAMA DE SANEAMENTO BÁSICO	5.000,00
2041	MANUTENÇÃO DO SISTEMA DE ILUMINAÇÃO PÚBLICA, DISTRITOS E POVOADOS	5.000,00
2042	MANUTENÇÃO DAS ATIVIDADES DA SECRETARIA DE DESENVOLVIMENTO ECONÔMICO	255.000,00
2043	MANUTENÇÃO DA INFRA-ESTRUTURA INDUSTRIAL	1.000,00
2044	APOIO AO PEQUENO EMPREENDEDOR	1.000,00
2045	MANUTENÇÃO DAS ATIVIDADES GERAIS DA SECRETARIA DE TRANSPORTE	442.462,50
2046	MANUTENÇÃO DAS ATIVIDADES GERAIS DO DEPARTAMENTO DE ESTRADAS E RODOVIAS	231.542,42
2047	MANUTENÇÃO DAS ATIVIDADES GERAIS DA SECRETARIA DE ESPORTE E LAZER	315.000,00
2048	INICIAÇÃO DESPORTIVA EDUCACIONAL	10.000,00
2049	MANUTENÇÃO DAS ATIVIDADES GERAIS DA SECRETARIA DE AGRICULTURA E TRABALHO	1.110.000,00
2050	DISTRIBUIÇÃO DE VACINAS AOS PRODUTORES RURAIS	50.000,00
2051	DISTRIBUIÇÃO DE SEMENTES, MUDAS, CALCÁRIO E DEMAIS INSUMOS DESTINADOS AOS PRODUTORES RURAIS	7.500,00
2052	DISTRIBUIÇÃO DE SEMOVENTES PARA INCENTIVO A PRODUÇÃO RURAL	9.500,00
2053	INCENTIVO AOS PEQUENOS AGRICULTORES COM ARAÇÃO DE TERRAS E ASSISTÊNCIA TÉCNICA PROFISSIONAL	1.000,00
2054	INCENTIVO A AGRICULTURA FAMILIAR	3.000,00
2055	CAPACITAÇÃO E APERFEIÇOAMENTO DOS PRODUTORES E A DIVERSIFICAÇÃO DE SUAS ATIVIDADES	1.000,00
2056	MODERNIZAÇÃO DE FEIRAS LIVRES	1.000,00
2057	MANUTENÇÃO DO PROGRAMA DE INCENTIVO E APOIO A PEQUENA PROPRIEDADE RURAL	55.000,00
2058	MANUTENÇÃO DE FEIRAS, MERCADOS, AÇOUGUES E MATADOUROS	5.000,00
2059	GESTÃO ADMINISTRATIVA DA SECRETARIA DE MEIO AMBIENTE E RECURSOS	415.000,00



**PREFEITURA MUNICIPAL DE JAQUEIRA**

Avenida Francisco Pellegrino, 162 - CNPJ:01613989/0001-71

Orçamento Programa - Exercício de 2024

Page 2

TABELA EXPLICATIVA - RELAÇÃO DE ATIVIDADES

Código	Discriminação	Valor
	HÍDRICOS	
2060	MANUTENÇÃO DE CISTERNAS, AÇUDES, BARRAGENS E AFINS	5.000,00
2061	AÇÕES DE ARBORIZAÇÃO E REFLORESTAMENTO CONTRA O DESMATAMENTO E ÁREAS DEGRADADAS	5.000,00
2062	MANUTENÇÃO DO PROGRAMA DE RESÍDUOS SÓLIDOS URBANOS	5.000,00
2063	INCENTIVO A COLETA SELETIVA DE RESÍDUOS SÓLIDOS	5.000,00
2065	MANUTENÇÃO DO DEPARTAMENTO DA JUVENTUDE E DA MULHER	315.000,00
2066	MANUTENÇÃO DE POLÍTICAS PÚBLICAS PARA AS MULHERES	2.000,00
2067	PREVENÇÃO E ENFRENTAMENTO ÀS FORMAS DE VIOLÊNCIA CONTRA A MULHER	5.000,00
2068	INCLUSÃO SOCIAL DAS MULHERES EM SITUAÇÃO DE VULNERABILIDADE	2.000,00
2069	GESTÃO ADMINISTRATIVA DAS POLÍTICAS PÚBLICAS DE INCLUSÃO DE JUVENTUDES	10.000,00
2070	MANUTENÇÃO DE OFICINAS E CURSOS PROFISSIONALIZANTES	5.000,00
2100	MANUTENÇÃO DAS ATIVIDADES ADMINISTRATIVAS DO NÚCLEO INTERMUNICIPAL EM SAÚDE DOS CONVENIADOS DO COMSUL - NIS	1.000,00
2101	MANUTENÇÃO DAS AÇÕES DA COZINHA COMUNITÁRIA	34.000,00
2123	MANUTENÇÃO DAS ATIVIDADES ADMINISTRATIVAS DO CONSÓRCIO	37.595,08
2127	MANUTENÇÃO DAS ATIVIDADES DO NÚCLEO INTERMUNICIPAL DE SANEAMENTO BÁSICO DOS CONVENIADOS DO COMSUL -NISB	97.428,32
2128	MANUTENÇÃO DAS ATIVIDADES DO NÚCLEO INTERMUNICIPAL DE ILUMINAÇÃO PÚBLICA - NIIP	82.233,36
2201	MANUTENÇÃO DAS ATIVIDADES DO CONSELHO MUNICIPAL DE SAÚDE	10.000,00
2202	GESTÃO ADMINISTRATIVA DO FUNDO MUNICIPAL DE SAÚDE	2.421.572,88
2203	MANUTENÇÃO DAS AÇÕES DE ENFRENTAMENTO AO COVID-19 (GESTÃO)	463.805,16
2204	MANUTENÇÃO DA CASA DE APOIO EM RECIFE	56.000,00
2205	CONCESSÃO DE MEDICAMENTOS, MATERIAIS PERMANENTES E OUTROS INSUMOS DETERMINADOS POR VIA JUDICIAL	1.000,00
2206	MANUTENÇÃO DAS AÇÕES E SERV. PÚBLICOS EM SAÚDE - ATENÇÃO PRIMÁRIA	3.477.000,00
2207	MANUTENÇÃO DAS AÇÕES DE ENFRENTAMENTO AO COVID-19 (ATENÇÃO PRIMÁRIA)	157.225,00
2208	MANUTENÇÃO DAS AÇÕES E SERV. PÚBLICOS EM SAÚDE - ATENÇÃO ESPECIALIZADA	6.003.750,00
2210	MANUTENÇÃO DAS AÇÕES DE ENFRENTAMENTO AO COVID-19 (ATENÇÃO ESPECIALIZADA)	95.664,40
2211	MANUTENÇÃO DA ASSISTÊNCIA FARMACÊUTICA BÁSICA	165.000,00
2212	AÇÕES DE VIGILÂNCIA SANITÁRIA	612.457,43
2213	AÇÕES DE VIGILÂNCIA EPIDEMIOLÓGICA E AMBIENTAL	312.000,00
2214	PROGRAMA DE ALIMENTAÇÃO E NUTRIÇÃO	3.000,00
2215	MANUTENÇÃO DAS AÇÕES DO FUNDO MUNICIPAL DO IDOSO	20.000,00
2301	MANUTENÇÃO DA SECRETARIA DE ASSISTÊNCIA SOCIAL	1.050.000,00
2302	MANUTENÇÃO DAS ATIVIDADES GERAIS DO PISO DE MÉDIA COMPLEXIDADE (PORTADOR DE DEFICIÊNCIA)	2.000,00
2303	MANUTENÇÃO DOS CONSELHOS MUNICIPAIS	3.000,00
2304	MANUTENÇÃO DO PROGRAMA PRIMEIRA INFÂNCIA - CRIANÇA FELIZ	500.000,00
2305	AÇÕES ESTRATÉGICAS DO PROGRAMA DE ERRADICAÇÃO DO TRABALHO INFANTIL - AEPETI	2.000,00
2307	FORMAÇÃO DE CONVENIOS COM ENTIDADES NÃO GOVERNAMENTAIS	2.000,00
2308	BENEFÍCIOS EVENTUAIS	305.000,00
2309	MANUTENÇÃO DAS ATIVIDADES EMERGENCIAIS EM SITUAÇÃO DE CALAMIDADE PÚBLICA E SUAS CONSEQUÊNCIAS	96.500,00
2310	MANUTENÇÃO DAS AÇÕES DE ENFRENTAMENTO AO COVID 19	22.000,00
2311	MANUTENÇÃO DO PROGRAMA SCVF	266.000,00
2312	MANUTENÇÃO DO PROGRAMA CRAS-PAIF	312.000,00
2313	MANUTENÇÃO DO PROGRAMA CREAS-PAEFI	196.000,00
2314	MANUTENÇÃO DO PROGRAMA IGD BF	59.000,00
2315	MANUTENÇÃO DO PROGRAMA IGD SUAS	12.000,00
2316	IMPLANTAÇÃO DE OFICINAS PROFISSIONALIZANTES	4.000,00
2318	SEGURANÇA ALIMENTAR E NUTRICIONAL	11.000,00
2401	MANUTENÇÃO DAS ATIVIDADES DO FUNDECA	27.000,00
2402	MANUTENÇÃO DAS ATIVIDADES DO CONSELHO TUTELAR	97.000,00
2501	MANUTENÇÃO DAS ATIVIDADES DA SECRETARIA DE CULTURA E TURISMO	351.000,00
2502	MANUTENÇÃO DO DEPARTAMENTO DE CULTURA E TURISMO	2.000,00





PREFEITURA MUNICIPAL DE JAQUEIRA

Avenida Francisco Pellegrino, 162 - CNPJ:01613989/0001-71

Orçamento Programa - Exercício de 2024

Page 3

TABELA EXPLICATIVA - RELAÇÃO DE ATIVIDADES

Código	Discriminação	Valor
2503	AÇÕES EMERGENCIAIS E/OU DE APOIO DESTINADAS AO SETOR DE CULTURA	36.000,00
2504	MANUTENÇÃO DAS ATIVIDADES DO FUNDO MUNICIPAL DE CULTURA	100.000,00
2505	PROMOÇÃO DO PROGRAMA JAQUEIRA CULTURAL	71.000,00
2506	PROMOÇÃO E EXECUÇÃO DE FESTIVIDADES FOLCLÓRICAS, ARTÍSTICAS E CULTURAIS	1.010.000,00
2507	Custeio de ações culturais no Município de Jaqueira, Lei Complementar nº 195, de 08 de julho de 2022 – Lei Paulo Gustavo	55.000,00
2601	MANUTENÇÃO DAS ATIVIDADES DA SECRETARIA DE EDUCAÇÃO	1.174.335,60
2602	APOIO AS ATIVIDADES DO CONSELHO MUNICIPAL DE EDUCAÇÃO	123.000,00
2604	DISTRIBUIÇÃO DE FARDAMENTO ESCOLAR	150.000,00
2605	ALIMENTAÇÃO ESCOLAR	575.000,00
2606	MANUTENÇÃO DO ENSINO FUNDAMENTAL	1.086.000,00
2607	CAPACITAÇÃO, TREINAMENTO E FORMAÇÃO DOS PROFISSIONAIS DO ENSINO	100.000,00
2608	MANUTENÇÃO DO PROGRAMA DE TRANSPORTE ESCOLAR	584.465,07
2609	CONCESSÃO DE BOLSA COMO INCENTIVO AO ENSINO SUPERIOR	109.000,00
2610	TRANSPORTE DE ESTUDANTES UNIVERSITÁRIOS	150.000,00
2611	MANUTENÇÃO DA EDUCAÇÃO INFANTIL	501.783,99
2612	MANUTENÇÃO DO PROGRAMA DA EDUCAÇÃO DE JOVENS E ADULTOS	617.000,00
2613	MANUTENÇÃO DAS ATIVIDADES DO PROGRAMA EDUCAÇÃO ESPECIAL	653.073,01
2614	MANUTENÇÃO DO PROGRAMA DE HORTA ESCOLAR	101.000,00
2615	REMUNERAÇÃO DOS PROFISSIONAIS DA EDUCAÇÃO BÁSICA DO ENSINO FUNDAMENTAL - 70%	9.433.800,00
2616	MANUTENÇÃO E DESENVOLVIMENTO DO ENSINO FUNDAMENTAL - 30%	2.372.410,00
2617	MANUTENÇÃO DO PROGRAMA DE TRANSPORTE ESCOLAR	89.000,00
2618	REMUNERAÇÃO DOS PROFISSIONAIS DA EDUCAÇÃO BÁSICA DA EDUCAÇÃO INFANTIL - 70%	2.120.590,00
2619	MANUTENÇÃO E DESENVOLVIMENTO DA EDUCAÇÃO INFANTIL - 30%	64.000,00
2620	REMUNERAÇÃO DOS PROFISSIONAIS DA EDUCAÇÃO BÁSICA DO ENSINO DE JOVENS E ADULTOS - 70%	1.000,00
2621	MANUTENÇÃO E DESENVOLVIMENTO DO ENSINO DE JOVENS E ADULTOS - 30%	6.700,00
2622	MANUTENÇÃO DAS ATIVIDADES DO PROGRAMA EDUCAÇÃO ESPECIAL - 70%	1.000,00
2623	MANUTENÇÃO DAS ATIVIDADES DO PROGRAMA EDUCAÇÃO ESPECIAL - 30%	2.000,00
2624	MANUTENÇÃO DO PROED	3.338.534,93
Total		55.766.340,21

RIDETE CELLIBE PELLEGRINO DE MACÊDO OLIVEIRA
PREFEITA
009.850.914-99



KETLEN LAYANE LOPES DE OLIVEIRA
SECRETÁRIA DE FINANÇAS
134.648.804-51





TABELA EXPLICATIVA - RELAÇÃO DE OPERAÇÕES ESPECIAIS

Código	Discriminação	Valor
0000	ENCARGOS ESPECIAIS	2.000,00
0001	AMORTIZAÇÃO DE DÍVIDAS PÚBLICAS	3.000,00
0002	INDENIZAÇÕES DE RESTITUIÇÕES DIVERSAS INCLUSIVE DECORRENTES DE CONVÊNIOS	15.000,00
0004	AMORTIZAÇÃO DE DÍVIDAS PÚBLICAS	496.659,79
Total		516.659,79



RIDETE CELLIBÉ PELLEGRINO DE MACÊDO OLIVEIRA
PREFEITA
009.850.914-99



KETLEN LAYANE LOPES DE OLIVEIRA
SECRETÁRIA DE FINANÇAS
134.648.804-51





PREFEITURA MUNICIPAL DE JAQUEIRA
 Avenida Francisco Pellegrino, 162 - CNPJ:01613989/0001-71

Orçamento Programa - Exercício de 2024

ANÁLISE DE APLICAÇÃO NA SAÚDE

RECEITAS RESULTANTE DE IMPOSTOS (Caput do art. 212 da Constituição)

1. RECEITAS DE IMPOSTOS

1.1 - Receita Resultante do Imposto sobre a Propriedade Predial e Territorial Urbana - IPTU

Previsão	Obrig.(15%)
1.170.000,00	175.500,00
119.000,00	17.850,00
118.000,00	17.700,00
1.000,00	150,00
5.000,00	750,00
0,00	0,00

1.2 - Receitas Resultante do Imposto sobre Transmissão Inter Vivos - ITBI

214.000,00	32.100,00
212.000,00	31.800,00
2.000,00	300,00

1.3 - Receitas Resultante do Imposto sobre Serviços de Qualquer Natureza - ISS

832.000,00	124.800,00
30.668.750,01	4.600.312,50
23.722.500,00	3.558.375,00

1.4 - Receitas Resultante do Imposto de Renda Retido na Fonte - IRRF

12.500,00	1.875,00
555.000,00	83.250,00
6.356.250,01	953.437,50
22.500,00	3.375,00
0,00	0,00

3 - TOTAL DAS RECEITAS RESULTANTES DE IMPOSTOS E TRANSFERÊNCIAS CONSTITUCIONAIS E LEGAIS = (1 + 2)

31.838.750,01	4.775.812,50
----------------------	---------------------

4. DESPESAS COM AÇÕES E SERVIÇOS PÚBLICOS DE SAÚDE (ASPS) - POR SUBFUNÇÃO E CATEGORIA ECONÔMICA

4.1 - ATENÇÃO BÁSICA

4.1.1 - Despesas Correntes	980.007,19
4.1.2 - Despesas de Capital	877.225,00
	102.782,19

4.2 - ASSISTÊNCIA HOSPITALAR E AMBULATORIAL

4.2.1 - Despesas Correntes	1.031.375,00
4.2.2 - Despesas de Capital	988.750,00

4.3 - SUPORTE PROFILÁTICO E TERAPÊUTICO

4.3.1 - Despesas Correntes	42.625,00
4.3.2 - Despesas de Capital	35.000,00

4.4 - VIGILÂNCIA SANITÁRIA

4.4.1 - Despesas Correntes	14.000,00
4.4.2 - Despesas de Capital	21.000,00

4.5 - VIGILÂNCIA EPIDEMIOLÓGICA

4.5.1 - Despesas Correntes	122.457,43
4.5.2 - Despesas de Capital	79.457,43

4.6 - ALIMENTAÇÃO E NUTRIÇÃO

4.6.1 - Despesas Correntes	65.000,00
4.6.2 - Despesas de Capital	21.000,00

4.7 - OUTRAS SUBFUNÇÕES (X)

4.7.1 - Despesas Correntes	44.000,00
	3.000,00
	0,00

2.750.947,88	
2.690.572,88	



PREFEITURA MUNICIPAL DE JAQUEIRA

Avenida Francisco Pellegrino, 162 - CNPJ:01613989/0001-71

Orçamento Programa - Exercício de 2024

ANÁLISE DE APLICAÇÃO NA SAÚDE

Quadro 17

Página 2

4.7.2 - Despesas de Capital	60.375,00
5 - TOTAL (4.1 + 4.2 + 4.3 + 4.4 + 4.5 + 4.6 + 4.7)	4.987.787,50
6 - APURAÇÃO DO CUMPRIMENTO DO LIMITE MÍNIMO PARA APLICAÇÃO EM ASPS	
6.1 - Diferença entre o Valor Aplicado e a Despesa Mínima a ser Aplicada (5 - 3)	211.975,00
6.2 - PERCENTUAL DA RECEITA DE IMPOSTOS E TRANSFERÊNCIAS CONSTITUCIONAIS E LEGAIS APLICADO EM ASPS(5 /3) * 100 (Mínimo de 1%	15,67
7 - RECEITAS ADICIONAIS PARA O FINANCIAMENTO DA SAÚDE NÃO COMPUTADAS NO CÁLCULO DO MÍNIMO	
7.1 - RECEITAS DE TRANSFERÊNCIAS PARA A SAÚDE	8.947.469,56
7.1.1 - Proveniente da União - Fundo a Fundo	8.839.469,56
7.1.2 - Proveniente dos Estados	108.000,00
7.1.3 - Proveniente de outros Municípios	0,00
7.2 - RECEITA DE OPERAÇÕES DE CRÉDITO INTERNAS E EXTERNAS VINCULADAS A SAÚDE	0,00
7.3 - OUTRAS RECEITAS	0,00
8 - TOTAL DE RECEITAS ADICIONAIS PARA FINANCIAMENTO DA SAÚDE (7.1 + 7.2 + 7.3)	8.947.469,56
9 - DESPESAS COM SAÚDE POR SUBFUNÇÕES E CATEGORIA ECONÔMICA NÃO COMPUTADAS NO CÁLCULO DO MÍNIMO	
9.1 - ATENÇÃO BÁSICA	2.584.000,00
9.1.1 - Despesas Correntes	2.457.000,00
9.1.2 - Despesas de Capital	127.000,00
9.2 - ASSISTÊNCIA HOSPITALAR E AMBULATORIAL	5.118.713,25
9.2.1 - Despesas Correntes	4.810.664,40
9.2.2 - Despesas de Capital	308.048,85
9.3 - SUPORTE PROFILÁTICO E TERAPÊUTICO	210.000,00
9.3.1 - Despesas Correntes	151.000,00
9.3.2 - Despesas de Capital	59.000,00
9.4 - VIGILÂNCIA SANITÁRIA	636.000,00
9.4.1 - Despesas Correntes	533.000,00
9.4.2 - Despesas de Capital	103.000,00
9.5 - VIGILÂNCIA EPIDEMIOLÓGICA	407.000,00
9.5.1 - Despesas Correntes	291.000,00
9.5.2 - Despesas de Capital	116.000,00
9.6 - ALIMENTAÇÃO E NUTRIÇÃO	0,00
9.6.1 - Despesas Correntes	0,00
9.6.2 - Despesas de Capital	0,00
9.7 - OUTRAS SUBFUNÇÕES	261.805,16
9.7.1 - Despesas Correntes	261.805,16
9.7.2 - Despesas de Capital	0,00
10 - TOTAL DAS DESPESAS NÃO COMPUTADAS NO CÁLCULO DO MÍNIMO (9.1 + 9.2 + 9.3 + 9.4 + 9.5 + 9.6 + 9.7)	9.217.518,41
19 - DESPESAS TOTAIS COM SAÚDE (Computadas e não computadas no cálculo do limite mínimo)	
20 - ATENÇÃO BÁSICA (4.1 + 9.1)	3.564.007,19



PREFEITURA MUNICIPAL DE JAQUEIRA
Avenida Francisco Pellegriño, 162 - CNPJ:01613989/0001-71

Orçamento Programa - Exercício de 2024

ANÁLISE DE APLICAÇÃO NA SAÚDE

- 21 - ASSISTÊNCIA HOSPITALAR E AMBULATORIAL (4.2 + 9.2)
- 22 - SUPORTE PROFILÁTICO E TERAPÊUTICO (4.3 + 9.3)
- 23 - VIGILÂNCIA SANITÁRIA (4.4 + 9.4)
- 24 - VIGILÂNCIA EPIDEMIOLÓGICA (4.5 + 9.5)
- 25 - ALIMENTAÇÃO E NUTRIÇÃO (4.6 + 9.6)
- 26 - OUTRAS SUBFUNÇÕES (4.7 + 9.7)
- 27 - TOTAL DAS DESPESAS COM SAÚDE (20 + 21 + 22 + 23 + 24 + 25 + 26)**

6.150.088,25
245.000,00
758.457,43
472.000,00
3.000,00
3.012.753,04
14.205.305,91

RIDETE CELLIBÊ PELLEGRINO DE MACÊDO OLIVEIRA
PREFEITA
009.860.914-99

KETLEN LAYANE LOPES DE OLIVEIRA
SECRETARIA DE FINANÇAS
134.648.804-51



PREFEITURA MUNICIPAL DE JAQUEIRA

Avenida Francisco Pellegrino, 162 - CNPJ:01613989/0001-71

Orçamento Programa - Exercício de 2024

ANÁLISE DE APLICAÇÃO NO ENSINO

RECEITAS RESULTANTE DE IMPOSTOS (Caput do art. 212 da Constituição)

	Valor Previsto	Obrig.(25%)
1. RECEITAS DE IMPOSTOS	1.170.000,00	292.500,00
1.1 - Receitas Resultante do Imposto sobre a Propriedade Predial e Territorial Urbana - IPTU	119.000,00	29.750,00
1.2 - Receitas Resultante do Imposto sobre Transmissão Inter Vivos - ITBI	5.000,00	1.250,00
1.3 - Receitas Resultante do Imposto sobre Serviços de Qualquer Natureza - ISS	214.000,00	53.500,00
1.4 - Receitas Resultante do Imposto de Renda Retido na Fonte - IRRF	832.000,00	208.000,00
2. RECEITAS DE TRANSFERÊNCIAS CONSTITUCIONAIS E LEGAIS	32.864.446,93	8.216.111,73
2.1 - Cota-Parte FPM	25.918.196,92	6.479.549,23
2.1.1 - Parcela referente à CF, art. 159, I alínea b	23.722.500,00	5.930.625,00
2.1.2 - Parcela referente à CF, art. 159, I alínea "d" e "e"	2.195.696,92	548.924,23
2.2 - Cota-Parte ICMS	6.356.250,01	1.589.062,50
2.3 - Cota-Parte IPI-Exportação	22.500,00	5.625,00
2.4 - Cota-Parte ITR	12.500,00	3.125,00
2.5 - Cota-Parte IPVA	555.000,00	138.750,00
2.6 - Cota-Parte IOF-Ouro	0,00	0,00
2.7 - Compensações Financeiras Provenientes de Impostos e Transferências Constitucionais	0,00	0,00
3. TOTAL DA RECEITA DE IMPOSTOS (1+2)	34.034.446,93	

RECEITAS DO FUNDEB

4. RECEITAS DESTINADAS AO FUNDEB

4.1 - Cota-Parte FPM Destinada ao FUNDEB - (20% de 2.1.1)	6.133.750,00
4.2 - Cota-Parte ICMS Destinada ao FUNDEB - (20% de 2.2)	4.744.500,00
4.3 - Cota-Parte IPI-Exportação Destinada ao FUNDEB - (20% de 2.3)	1.271.250,00
4.4 - Cota-Parte ITR Destinada ao FUNDEB - (20% de 2.4)	4.500,00
4.5 - Cota-Parte IPVA Destinada ao FUNDEB - (20% de 2.5)	2.500,00
4.6 - Cota-Parte Compensações Financeiras Destinada ao FUNDEB - (20% de 2.7)	111.000,00

5. RECEITAS RECEBIDAS DO FUNDEB

5.1 - FUNDEB - Impostos e Transferências de Impostos

5.1.1 - Principal	13.657.000,00
5.1.2 - Rendimentos de Aplicações Financeiras	12.407.000,00
5.1.3 - Ressarcimento de recursos do Fundeb	12.321.000,00
	86.000,00
	0,00

5.2 - FUNDEB - Complementação da União - VAAF

5.2.1 - Principal	1.100.000,00
5.2.2 - Rendimentos de Aplicações Financeiras	1.100.000,00
5.2.3 - Ressarcimento de recursos do Fundeb	0,00

5.3 - FUNDEB - Complementação da União - VAAT

5.3.1 - Principal	100.000,00
5.3.2 - Rendimentos de Aplicações Financeiras	100.000,00
5.3.3 - Ressarcimento de recursos do Fundeb	0,00

5.4 - FUNDEB - Complementação da União - VAAR

5.4.1 - Principal	50.000,00
5.4.2 - Rendimentos de Aplicações Financeiras	50.000,00
5.4.3 - Ressarcimento de recursos do Fundeb	0,00

6. RESULTADO LÍQUIDO DAS TRANSFERÊNCIAS DO FUNDEB (5.1.1 - 4)

	6.187.250,00
--	---------------------



PREFEITURA MUNICIPAL DE JAQUEIRA

Avenida Francisco Pellegrino, 162 - CNPJ:01613989/0001-71

Orçamento Programa - Exercício de 2024

ANÁLISE DE APLICAÇÃO NO ENSINO

- 6.1 - ACRÉSCIMO RESULTANTE DAS TRANSFERÊNCIAS DO FUNDEB
- 6.2 - DECRÉSCIMO RESULTANTE DAS TRANSFERÊNCIAS DO FUNDEB

6.187.250,00
0,00

DESPESAS DO FUNDEB 7. PROFISSIONAIS DA EDUCAÇÃO BÁSICA

7.1 - Educação Infantil

7.1.1 - Creche

7.1.2 - Pré-Escola

7.2 - Ensino Fundamental

8. OUTRAS DESPESAS

8.1 - Educação Infantil

8.1.1 - Creche

8.1.2 - Pré-Escola

8.2 - Ensino Fundamental

9. TOTAL DAS DESPESAS DO FUNDEB (7+8)

DESPESAS CUSTEADAS COM RECURSOS DO FUNDEB RECEBIDOS NO EXERCÍCIO

- 10. Total das Despesas do FUNDEB com Profissionais da Educação Básica
- 11. Total das Despesas custeadas com FUNDEB - Impostos e Transferências de Impostos
- 12. Total das Despesas custeadas com FUNDEB - Complementação da União - VAAF
- 13. Total das Despesas custeadas com FUNDEB - Complementação da União - VAAT
- 14. Total das Despesas custeadas com FUNDEB - Complementação da União - VAAR
- 15. Total das Despesas custeadas com FUNDEB - Complementação da União - VAAT aplicadas na Educação Infantil
- 16. Total das Despesas custeadas com FUNDEB - Complementação da União - VAAT aplicadas em Despesa de Capital

INDICADORES - Art. 212-A, inciso XI e § 3º - Constituição Federal

- 17. Mínimo de 70% do FUNDEB na Remuneração dos Profissionais da Educação Básica
- 18. Percentual de 50% da Complementação da União ao FUNDEB (VAAT) na Educação Infantil
- 19. Mínimo de 15% da Complementação da União ao FUNDEB (VAAT) em Despesa de Capital

DESPESAS COM MANUTENÇÃO E DESENVOLVIMENTO DO ENSINO - MDE - CUSTEADAS COM RECEITA DE IMPOSTOS (EXCETO FUNDEB)

20. EDUCAÇÃO INFANTIL

20.1 - Creche

20.2 - Pré-escola

21. ENSINO FUNDAMENTAL

22. TOTAL DAS DESPESAS COM AÇÕES TÍPICAS DE MDE (20 + 21)

APURAÇÃO DAS DESPESAS PARA FINS DE LIMITE MÍNIMO CONSTITUCIONAL

- 23. TOTAL DAS DESPESAS DE MDE CUSTEADAS COM RECURSOS DE IMPOSTOS (FUNDEB E RECEITAS DE IMPOSTOS)
- 24. RESULTADOS LÍQUIDOS DAS TRANSFERÊNCIAS DO FUNDEB
- 25. TOTAL DAS DESPESAS PARA FINS DE LIMITE (23 - 24)
- 26. PERCENTUAL DE APLICAÇÃO EM MDE SOBRE A RECEITA LÍQUIDA DE IMPOSTOS ((25)/(3)x100) - LIMITE CONSTITUCIONAL 25%

10.312.590,00

1.450.590,00

1.450.590,00

0,00

8.862.000,00

3.294.410,00

174.000,00

174.000,00

0,00

3.120.410,00

13.607.000,00

10.312.590,00

12.407.000,00

1.100.000,00

100.000,00

50.000,00

80.000,00

24.300,00

75,51

80,00

24,30

1.241.783,99

1.241.783,99

0,00

5.531.946,79

6.773.730,78

19.180.730,78

6.187.250,00

12.993.480,78

38,18



PREFEITURA MUNICIPAL DE JAQUEIRA
 Avenida Francisco Pellegrino, 162 - CNPJ:01613989/0001-71

Orçamento Programa - Exercício de 2024

ANÁLISE DE APLICAÇÃO NO ENSINO

RECEITAS ADICIONAIS PARA FINANCIAMENTO DO ENSINO (Obrigatório 100%)
27. RECEITA DE TRANSFERÊNCIA DO FNDE (INCLUINDO RENDIMENTOS DE APLICAÇÃO FINANCEIRA)

27.1 - Salário-Educação	979.613,15
27.2 - PDDE	402.000,00
27.3 - PNAE	17.000,00
27.4 - PNATE	415.000,00
27.5 - Outras Transferências do FNDE	145.613,15
28. RECEITA DE TRANSFERÊNCIAS DE CONVÊNIOS	0,00
29. RECEITA DE ROYALTIES DESTINADOS À EDUCAÇÃO	316.000,00
30. RECEITA DE OPERAÇÕES DE CRÉDITO VINCULADAS À EDUCAÇÃO	0,00
31. OUTRAS RECEITAS PARA FINANCIAMENTO DO ENSINO	0,00
32. TOTAL DAS OUTRAS RECEITAS ADICIONAIS DO ENSINO (27 + 28 + 29 + 30 + 31)	1.295.613,15

DESPESAS CUSTEADAS COM RECEITAS ADICIONAIS PARA FINANCIAMENTO DO ENSINO

33. EDUCAÇÃO INFANTIL	170.000,00
33.1 - Creche	170.000,00
33.2 - Pré-Escola	0,00
34. ENSINO FUNDAMENTAL	1.777.613,15
35. ENSINO MÉDIO	0,00
36. ENSINO SUPERIOR	259.000,00
37. ENSINO PROFISSIONAL NÃO INTEGRADO AO ENSINO REGULAR	0,00
38. TOTAL DAS DESPESAS CUSTEADAS COM RECEITAS ADICIONAIS PARA FINANCIAMENTO DO ENSINO (33 + 34 + 35 + 36 + 37)	2.206.613,15

RIDETE CELLIBE PELLEGRINO DE MACÊDO OLIVEIRA
 PREFEITA

009.860.914-99

KETLEN LAYANE LOPES DE OLIVEIRA
 SECRETÁRIA DE FINANÇAS
 134.648.804-51



RECEITA/DESPESA POR FONTE DE RECURSO

Fonte	Vínculo	Descrição	PREVISÃO	
			RECEITA	DESPESA
FRI.FRG.FRC.DET.STN.VG.VC.			61.100.000,00	61.100.000,00
1	Recursos do Exercício Corrente		14.430.613,15	14.430.613,15
000	Recursos Livres da União		13.657.000,00	13.657.000,00
05	Recursos do FUNDEB		2.864.410,00	2.864.410,00
15400000	Transferências do FUNDEB - Impostos e Transferências de Impostos (Demais D		2.864.410,00	2.864.410,00
1.540	Transferências do FUNDEB - Impostos e Transferências de Impostos (Exerc.Corrent		2.864.410,00	2.864.410,00
116	Transf. do FUNDEB - Entrada de Recursos		2.864.410,00	2.864.410,00
116.030	Transferências do FUNDEB 30%		2.864.410,00	2.864.410,00
15401070	Transferências do FUNDEB - Impostos e Transferências de Impostos (Profissio		9.542.590,00	9.542.590,00
1.540	Transferências do FUNDEB - Impostos e Transferências de Impostos (Exerc.Corrent		9.542.590,00	9.542.590,00
116	Transf. do FUNDEB - Entrada de Recursos		9.542.590,00	9.542.590,00
116.070	Transferências do FUNDEB 70%		9.542.590,00	9.542.590,00
15410000	Transferências do FUNDEB - Complementação da União - VAAF - FUNDEB 30%		330.000,00	330.000,00
1.541	Transferências do FUNDEB - Complementação da União - VAAF (Exerc.Corrente)		330.000,00	330.000,00
118	COMPLEMENTAÇÃO FUNDEB		330.000,00	330.000,00
118.004	VAAF 30%		330.000,00	330.000,00
15411070	Transferências do FUNDEB - Complementação da União - VAAF - FUNDEB 70%		770.000,00	770.000,00
1.541	Transferências do FUNDEB - Complementação da União - VAAF (Exerc.Corrente)		770.000,00	770.000,00
118	COMPLEMENTAÇÃO FUNDEB		770.000,00	770.000,00
118.003	VAAF 70%		770.000,00	770.000,00
15420000	Transferências do FUNDEB - Complementação da União - VAAT - FUNDEB 30%		30.000,00	30.000,00
1.542	Transferências do FUNDEB - Complementação da União - VAAT (Exerc.Corrente)		30.000,00	30.000,00
118	COMPLEMENTAÇÃO FUNDEB		30.000,00	30.000,00
118.001	VAAT 30%		30.000,00	30.000,00
15421070	Transferências do FUNDEB - Complementação da União - VAAT - FUNDEB 70%		70.000,00	70.000,00
1.542	Transferências do FUNDEB - Complementação da União - VAAT (Exerc.Corrente)		70.000,00	70.000,00
118	COMPLEMENTAÇÃO FUNDEB		70.000,00	70.000,00
118.002	VAAT 70%		70.000,00	70.000,00
15430000	Transferências do FUNDEB - Complementação da União - VAAR (Recursos do E		50.000,00	50.000,00
1.543	Transferências do FUNDEB - Complementação da União - VAAR (Exerc.Corrente)		50.000,00	50.000,00
118	COMPLEMENTAÇÃO FUNDEB		50.000,00	50.000,00
118.005	VAAR		50.000,00	50.000,00
21	Recursos do Programa Dinheiro Direto na Escola - PDDE		17.000,00	17.000,00
15510000	Transferências de Recursos do FNDE Referentes ao Programa Dinheiro Direto n		17.000,00	17.000,00
1.551	Transferências de Recursos do FNDE referentes ao Programa Dinheiro Direto na Es		17.000,00	17.000,00
121	Transf. de Recursos do FNDE - PDDE		17.000,00	17.000,00
121.001	Transf. de Recursos do FNDE - PDDE		17.000,00	17.000,00
22	Recursos do Programa Nacional de Alimentação Escolar - PNAE		415.000,00	415.000,00
15520000	Transferências de Recursos do FNDE Referentes ao Programa Nacional de Alim		415.000,00	415.000,00
1.552	Transferências de Recursos do FNDE referentes ao Programa Nacional de Alimenta		415.000,00	415.000,00
122	Transf. de Recursos do FNDE - PNAE		415.000,00	415.000,00
122.001	Transf. de Recursos do FNDE - PNAE		415.000,00	415.000,00
23	Recursos do Programa Nacional de Apoio ao Transporte Escolar - PNATE		145.613,15	145.613,15
15530000	Transferências de Recursos do FNDE Referentes ao Programa Nacional de Apoi		145.613,15	145.613,15
1.553	Transferências de Recursos do FNDE Referentes ao Programa Nacional de Apoio ac		145.613,15	145.613,15
123	Transf. de Recursos do FNDE - PNATE		145.613,15	145.613,15
123.001	Transf. de Recursos do FNDE - PNATE		145.613,15	145.613,15
24	Outras Transferências do FNDE		196.000,00	196.000,00





Fonte	Vínculo	Descrição	PREVISÃO	
			RECEITA	DESPESA
000	Recursos Livres da União		14.430.613,15	14.430.613,15
24	Outras Transferências do FNDE		196.000,00	196.000,00
15700000	Transferências do Governo Federal referentes a Convênios ou de Contratos de R		196.000,00	196.000,00
1.57C	Transferências do Governo Federal referentes a Convênios e Instrumentos Congêne		196.000,00	196.000,00
124	Outras Transf. de Recursos do FNDE		196.000,00	196.000,00
124.001	Outras Transferências de Recursos - FNDE		196.000,00	196.000,00
002	Atividades-fim da Seguridade Social		496.500,00	496.500,00
16	Transferências de Recursos pelo FNAS		496.500,00	496.500,00
16600000	Transferência de Recursos do Fundo Nacional de Assistência Social - FNAS (Rei		447.000,00	447.000,00
1.66C	Transferência de Recursos do Fundo Nacional de Assistência Social - FNAS (Exerc.Ç		447.000,00	447.000,00
311	Transferências de Recursos do FNAS		447.000,00	447.000,00
311.001	Transferências de Recursos do FNAS		447.000,00	447.000,00
16610000	Transferência de Recursos dos Fundos Estaduais de Assistência Social (Recurs		49.500,00	49.500,00
1.661	Transferência de Recursos dos Fundos Estaduais de Assistência Social (Exerc.Corre		49.500,00	49.500,00
390	Outros Rec. Vinc. à Assistência Social		49.500,00	49.500,00
390.001	Recursos Transferidos do FEAS		49.500,00	49.500,00
012	Manutenção e Desenvolvimento do Ensino		7.962.215,71	7.962.215,71
17	Receitas de Impostos e Transferências de Impostos - Educação		7.962.215,71	7.962.215,71
15001001	Recursos de Impostos - Identificação das despesas com manutenção e desenvol		7.962.215,71	7.962.215,71
1.50C	Recursos não Vinculados de Impostos (Exerc.Corrente)		7.962.215,71	7.962.215,71
111	Impostos e Transferências - Educação		7.962.215,71	7.962.215,71
111.001	Impostos e Transferências - Educação		7.962.215,71	7.962.215,71
035	Saúde		14.805.305,91	14.805.305,91
09	Recursos Transferidos pelo SUS		9.817.518,41	9.817.518,41
16000000	Transferências Fundo a Fundo de Recursos do SUS provenientes do Governo Fe		9.101.805,16	9.101.805,16
1.60C	Transf.Fundo a Fundo de Recursos do SUS provenientes do Governo Federal - Bloc		7.579.805,16	7.579.805,16
214	Transferências de Recursos da União- SUS		7.579.805,16	7.579.805,16
214.001	Transferências de Recursos da União- SUS		7.579.805,16	7.579.805,16
1.604	Transferências provenientes do Governo Federal destinadas ao vencimento dos age		922.000,00	922.000,00
214	Transferências de Recursos da União- SUS		922.000,00	922.000,00
214.002	ACS		842.000,00	842.000,00
214.003	ENDEMIAS		80.000,00	80.000,00
1.60E	Assistência financeira da União destinada à complementação ao pagamento dos pis		600.000,00	600.000,00
214	Transferências de Recursos da União- SUS		600.000,00	600.000,00
214.004	ENFERMAGEM		600.000,00	600.000,00
16010000	Transferências Fundo a Fundo de Recursos do SUS provenientes do Governo Fe		532.048,85	532.048,85
1.601	Transf.Fundo a Fundo de Recursos do SUS provenientes do Governo Federal - Bloc		532.048,85	532.048,85
215	Transf. da União (Investimento) - SUS		532.048,85	532.048,85
215.001	Transf. da União (Investimento) - SUS		532.048,85	532.048,85
16020000	Transferências Fundo a Fundo de Recursos do SUS provenientes do Governo Fe		75.664,40	75.664,40
1.602	Transf.Fundo a Fundo Recursos SUS provenientes Governo Federal-Bloco Manut.Aç		75.664,40	75.664,40
214	Transferências de Recursos da União- SUS		75.664,40	75.664,40
214.001	Transferências de Recursos da União- SUS		75.664,40	75.664,40
16210000	Transferências Fundo a Fundo de Recursos do SUS provenientes do Governo Es		108.000,00	108.000,00
1.621	Transferências Fundo a Fundo de Recursos do SUS provenientes do Governo Estad		108.000,00	108.000,00
213	Transferências de Recursos do Estado SUS		108.000,00	108.000,00
213.002	Transferências de Recursos do Estado SUS		108.000,00	108.000,00



PORTAL DA TRANSPARENCIA
http://ci.oud.it-solucoes.inf.br/transparenciaMunicipal/download/55-20240110092223.pdf
assinado por: idUser 239



Fonte	Vinculo	Descrição	PREVISÃO	
			RECEITA	DESPESA
035	Saúde		14.805.305,91	14.805.305,91
18	Receitas de Impostos e Transferências de Impostos - Saúde		4.987.787,50	4.987.787,50
15001002	Recursos não Vinculados de Impostos - Identificação das despesas com ações e		4.987.787,50	4.987.787,50
1.50C	Recursos não Vinculados de Impostos (Exerc.Corrente)		4.987.787,50	4.987.787,50
211	Receitas e Transf. de Impostos - Saúde		4.987.787,50	4.987.787,50
211.001	Receitas e Transf.de Impostos - SAÚDE		4.987.787,50	4.987.787,50
050	Recursos próprios livres da UO		21.627.962,93	21.627.962,93
01	Recursos Próprios		19.667.742,57	19.667.742,57
15010000	Outros Recursos não Vinculados (Recursos do Exercício Corrente)		19.667.742,57	19.667.742,57
1.501	Outros Recursos não Vinculados (Exerc.Corrente)		19.667.742,57	19.667.742,57
001	Ordinário		19.667.742,57	19.667.742,57
001.001	Recursos Próprios		19.667.742,57	19.667.742,57
82	CONSÓRCIO - RATEIO		70.541,15	70.541,15
18800000	Recursos próprios dos consórcios (Recursos do Exercício Corrente)		70.541,15	70.541,15
1.88C	Recursos Próprios dos Consórcios (Exerc.Corrente)		70.541,15	70.541,15
910	RECURSOS DO CONSÓRCIO		70.541,15	70.541,15
910.001	Transferência de Recursos - RATEIO		70.541,15	70.541,15
83	CONSÓRCIO - PROGRAMAS		1.889.679,21	1.889.679,21
18800000	Recursos próprios dos consórcios (Recursos do Exercício Corrente)		1.889.679,21	1.889.679,21
1.88C	Recursos Próprios dos Consórcios (Exerc.Corrente)		1.889.679,21	1.889.679,21
910	RECURSOS DO CONSÓRCIO		1.889.679,21	1.889.679,21
910.003	Transferência de Recursos - PROGRAMAS		1.889.679,21	1.889.679,21
081	Convênios		1.375.402,30	1.375.402,30
06	Recursos do Programa Estadual de Transporte Escolar - PETE		122.000,00	122.000,00
15710000	Transferências do Estado referentes a Convênios ou de Contratos de Repasse vi		122.000,00	122.000,00
1.571	Transferências do Estado referentes a Convênios e Instrumentos Congêneres vinculi		122.000,00	122.000,00
125	Transf.de Conv.ou Repasse Vinc. Educação		122.000,00	122.000,00
125.001	Recursos do Prog.Trans. Estadual - PETE		122.000,00	122.000,00
28	Outras Transferências de Convênios ou Contratos de Repasses da União		991.951,15	991.951,15
17000000	Outras Transferências de Convênios ou Instrumentos Congêneres da União (Rec		991.951,15	991.951,15
1.70C	Outras Transferências de Convênios ou Instrumentos Congêneres da União (Exerc.C		991.951,15	991.951,15
510	Outas Transf.de Conv.Cont.Rep.da União		991.951,15	991.951,15
510.001	Outas Transf.de Conv.Cont.Rep.da União		991.951,15	991.951,15
81	Recursos de Convenios		261.451,15	261.451,15
17010000	Outras Transferências de Convênios ou Instrumentos Congêneres dos Estados (I		261.451,15	261.451,15
1.701	Outras Transferências de Convênios ou Instrumentos Congêneres dos Estados (Exe		261.451,15	261.451,15
520	Outras Transf.Conv.Cont.Rep. dos Estados		261.451,15	261.451,15
520.001	Outras Transf.Conv.Cont.Rep. dos Estados		261.451,15	261.451,15
213	Transferência das Cotas Estaduais e Municipais do Salário-Educação		402.000,00	402.000,00
20	Recursos do Salário-Educação		402.000,00	402.000,00
15500000	Transferência do Salário-Educação (Recursos do Exercício Corrente)		402.000,00	402.000,00
1.55C	Transferência do Salário-Educação (Exerc.Corrente)		402.000,00	402.000,00
120	Transferências do Salário-Educação		402.000,00	402.000,00
120.001	Transferências do Salário-Educação		402.000,00	402.000,00
TOTAL			61.100.000,00	61.100.000,00





Fonte	Vínculo	Descrição	PREVISÃO	
			RECEITA	DESPESA

LEGENDA

FRI: Fonte de Recurso Iduso
FRG: Fonte de Recurso Grupo
FRC: Fonte de Recurso Código
DET: Fonte de Recurso Detalhamento
STN: Fonte de Recurso STN
VG: Vínculo Grupo
VC: Vínculo Código



RIDETE CELLIBE PELLEGRINO DE MACÊDO OLIVEIRA
PREFEITA
009.860.914/99



KETLEN LAYANE LOPES DE OLIVEIRA
SECRETÁRIA DE FINANÇAS
134.648.804-51





PREFEITURA MUNICIPAL DE J. QUEIRA

Avenida Francisco Pellegrino, 162 - CNPJ:01613989/0001-71
 Orçamento Programa - Exercício de 2024



DEMONSTRATIVO DA RECEITA E DESPESA SEGUNDO AS CATEGORIAS ECONOMICAS
 (Inc. II, §1º, Art. 2º)

RECEITA	R\$	R\$
RECEITAS CORRENTES		
IMPOSTOS, TAXAS E CONTRIBUIÇÕES DE MELHORIA	1.203.000,00	
CONTRIBUIÇÕES	136.000,00	
RECEITA PATRIMONIAL	308.000,00	
TRANSFERÊNCIAS CORRENTES	59.712.750,00	
OUTRAS RECEITAS CORRENTES	74.000,00	
(R) DEDUÇÕES DO FUNDEB	-6.133.750,00	
SUB TOTAL	55.300.000,00	
DEFICIT DO ORCAMENTO CORRENTE		428.000,00
TOTAL	55.728.000,00	
RECEITAS DE CAPITAL		
TRANSFERÊNCIAS DE CAPITAL	5.800.000,00	
SUB TOTAL	5.800.000,00	
TOTAL	5.800.000,00	

DESPESA	R\$	R\$
DESPESAS CORRENTES		
PESSOAL E ENCARGOS SOCIAIS	34.116.000,00	
OUTRAS DESPESAS CORRENTES	21.612.000,00	
SUB TOTAL	55.728.000,00	
TOTAL	55.728.000,00	
DEFICIT DO ORCAMENTO CORRENTE		428.000,00
DESPESAS DE CAPITAL		
INVESTIMENTOS	4.320.000,00	
AMORTIZAÇÃO DA DÍVIDA	500.000,00	
SUB TOTAL	4.820.000,00	
TOTAL	4.820.000,00	
RESERVA DE CONTINGENCIA		552.000,00
TOTAL	5.372.000,00	

RESUMO	
RECEITAS CORRENTES.	61.433.750,00
DEDUÇÕES DA RECEITA CORRENTE	-6.133.750,00
RECEITAS DE CAPITAL	5.800.000,00
TOTAL DE RECEITAS	61.100.000,00
DEFICIT (REPASSE A RECEBER)	0,00
TOTAL	61.100.000,00

RESUMO	
DESPESAS CORRENTES	55.728.000,00
DESPESAS DE CAPITAL	4.820.000,00
RESERVA DE CONTINGENCIA	552.000,00
TOTAL DE DESPESA	61.100.000,00
TOTAL	61.100.000,00



Orçamento Programa - Exercício de 2024

RECEITAS SEGUNDO AS CATEGORIAS ECONOMICAS

Código	Especificação	F.R.	Desdobramento	SubCategoria Fonte	Categoria Econômica
1000.00.0.0	RECEITAS CORRENTES.	0.000.000			61.433.750,00
1100.00.0.0	IMPOSTOS, TAXAS E CONTRIBUIÇÕES DE MELHORIA	0.000.000		1.203.000,00	
1110.00.0.0	IMPOSTOS	0.000.000		1.170.000,00	
1112.00.0.0	IMPOSTOS SOBRE O PATRIMÔNIO	0.000.000	124.000,00		
1112.50.0.0	IMPOSTO SOBRE A PROPRIEDADE PREDIAL E TERRITORIAL URBANA	0.000.000	119.000,00		
1112.50.0.1	IPTU - PRINCIPAL	1.050.01	118.000,00		
1112.50.0.3	IPTU - DÍVIDA ATIVA	1.050.01	1.000,00		
1112.53.0.0	ITBI-"INTER MORTIS"	0.000.000	5.000,00		
1112.53.0.1	ITBI-"INTER MORTIS"-PRINCIPAL	1.050.01	5.000,00		
1113.00.0.0	IMPOSTOS SOBRE A RENDA E PROVENTOS DE QUALQUER NATUREZA	0.000.000	832.000,00		
1113.03.0.0	IMPOSTO SOBRE A RENDA - RETIDO NA FONTE	0.000.000	832.000,00		
1113.03.1.0	IMPOSTO SOBRE A RENDA - RETIDO NA FONTE - TRABALHO	0.000.000	832.000,00		
1113.03.1.1	IRRF-TRABALHO-PRINCIPAL	1.050.01	832.000,00		
1114.00.0.0	IMPOSTO PRODUÇÃO CIRCULAÇÃO MERCADORIAS SERVIÇOS	0.000.000	214.000,00		
1114.51.0.0	IMPOSTOS SOBRE SERVIÇOS	0.000.000	214.000,00		
1114.51.1.0	IMPOSTO SOBRE SERVIÇOS DE QUALQUER NATUREZA - ISSQN	0.000.000	214.000,00		
1114.51.1.1	ISSQN - PRINCIPAL	1.050.01	212.000,00		
1114.51.1.3	ISSQN - DÍVIDA ATIVA	1.050.01	2.000,00		
1120.00.0.0	TAXAS	0.000.000		33.000,00	
1122.00.0.0	TAXAS PELA PRESTAÇÃO DE SERVIÇOS	0.000.000	33.000,00		
1122.01.0.0	TAXAS PELA PRESTAÇÃO DE SERVIÇOS EM GERAL	0.000.000	33.000,00		
1122.01.0.1	TAXAS PELA PRESTAÇÃO DE SERVIÇOS EM GERAL - PRINCIPAL	1.035.18	1.000,00		
1122.01.0.1	TAXAS PELA PRESTAÇÃO DE SERVIÇOS EM GERAL - PRINCIPAL	1.050.01	32.000,00		
1200.00.0.0	CONTRIBUIÇÕES	0.000.000		136.000,00	
1240.00.0.0	CONTRIBUIÇÃO PARA O CUSTEIO DO SERVIÇO DE ILUMINAÇÃO PÚBLICA	0.000.000		136.000,00	
1241.00.0.0	CONTRIBUIÇÃO PARA O CUSTEIO DO SERVIÇO DE ILUMINAÇÃO PÚBLICA	0.000.000	136.000,00		
1241.50.0.0	CONTRIBUIÇÃO PARA O CUSTEIO DO SERVIÇO DE ILUMINAÇÃO PÚBLICA	0.000.000	136.000,00		
1241.50.0.1	CONTRIBUIÇÃO PARA O CUSTEIO DO SERVIÇO DE ILUMINAÇÃO PÚBLICA	1.050.01	136.000,00		
1300.00.0.0	RECEITA PATRIMONIAL	0.000.000		308.000,00	
1320.00.0.0	VALORES MOBILIÁRIOS	0.000.000		308.000,00	
1321.00.0.0	JUROS E CORREÇÕES MONETÁRIAS	0.000.000	308.000,00		
1321.01.0.0	REMUNERAÇÃO DE DEPÓSITOS BANCÁRIOS	0.000.000	308.000,00		
1321.01.0.1	REMUNERAÇÃO DE DEPÓSITOS BANCÁRIOS - PRINCIPAL	1.000.05	10.800,00		
1321.01.0.1	REMUNERAÇÃO DE DEPÓSITOS BANCÁRIOS - PRINCIPAL	1.000.05	75.200,00		
1321.01.0.1	REMUNERAÇÃO DE DEPÓSITOS BANCÁRIOS - PRINCIPAL	1.000.21	1.000,00		
1321.01.0.1	REMUNERAÇÃO DE DEPÓSITOS BANCÁRIOS - PRINCIPAL	1.000.22	1.000,00		
1321.01.0.1	REMUNERAÇÃO DE DEPÓSITOS BANCÁRIOS - PRINCIPAL	1.000.23	1.000,00		
1321.01.0.1	REMUNERAÇÃO DE DEPÓSITOS BANCÁRIOS - PRINCIPAL	1.002.16	1.000,00		
1321.01.0.1	REMUNERAÇÃO DE DEPÓSITOS BANCÁRIOS - PRINCIPAL	1.002.16	500,00		
1321.01.0.1	REMUNERAÇÃO DE DEPÓSITOS BANCÁRIOS - PRINCIPAL	1.012.17	9.500,00		
1321.01.0.1	REMUNERAÇÃO DE DEPÓSITOS BANCÁRIOS - PRINCIPAL	1.035.09	8.000,00		
1321.01.0.1	REMUNERAÇÃO DE DEPÓSITOS BANCÁRIOS - PRINCIPAL	1.035.09	83.469,56		
1321.01.0.1	REMUNERAÇÃO DE DEPÓSITOS BANCÁRIOS - PRINCIPAL	1.035.09	39.000,00		
1321.01.0.1	REMUNERAÇÃO DE DEPÓSITOS BANCÁRIOS - PRINCIPAL	1.035.18	1.000,00		
1321.01.0.1	REMUNERAÇÃO DE DEPÓSITOS BANCÁRIOS - PRINCIPAL	1.050.01	69.500,00		
1321.01.0.1	REMUNERAÇÃO DE DEPÓSITOS BANCÁRIOS - PRINCIPAL	1.050.82	30,44		
1321.01.0.1	REMUNERAÇÃO DE DEPÓSITOS BANCÁRIOS - PRINCIPAL	1.050.83	1.500,00		
1321.01.0.1	REMUNERAÇÃO DE DEPÓSITOS BANCÁRIOS - PRINCIPAL	1.081.06	2.000,00		
1321.01.0.1	REMUNERAÇÃO DE DEPÓSITOS BANCÁRIOS - PRINCIPAL	1.081.28	1.000,00		
1321.01.0.1	REMUNERAÇÃO DE DEPÓSITOS BANCÁRIOS - PRINCIPAL	1.081.81	500,00		



**PREFEITURA MUNICIPAL DE JAQUEIRA**

Avenida Francisco Pellegrino, 162 - CNPJ:01613989/0001-71

Anexo 02
Página 2

Orçamento Programa - Exercício de 2024

RECEITAS SEGUNDO AS CATEGORIAS ECONOMICAS

Código	Especificação	F.R.	Desdobramento	SubCategoria Fonte	Categoria Econômica
1321.01.0.1	PRINCIPAL	1.213.20	2.000,00		
1700.00.0.0	TRANSFERÊNCIAS CORRENTES	0.000.000		59.712.750,00	
1710.00.0.0	TRANSFERÊNCIAS DA UNIÃO E DE SUAS ENTIDADES	0.000.000		38.218.310,07	
1711.00.0.0	TRANSFERÊNCIAS DECORRENTES DE PARTICIPAÇÃO NA RECEITA DA UNI	0.000.000	25.930.696,92		
1711.51.0.0	COTA-PARTE DO FUNDO DE PARTICIPAÇÃO DOS MUNICÍPIOS - FPM	0.000.000	25.918.196,92		
1711.51.1.0	COTA-PARTE DO FUNDO DE PARTICIPAÇÃO DOS MUNICÍPIOS - COTA ME	0.000.000	23.722.500,00		
1711.51.1.1	COTA-PARTE DO FPM- COTA MENSAL - PRINCIPAL	1.012.17	5.249.671,56		
1711.51.1.1	COTA-PARTE DO FPM- COTA MENSAL - PRINCIPAL	1.035.18	3.795.600,00		
1711.51.1.1	COTA-PARTE DO FPM- COTA MENSAL - PRINCIPAL	1.050.01	14.677.228,44		
1711.51.2.0	COTA-PARTE DO FUNDO DE PARTICIPAÇÃO DOS MUNICÍPIOS - COTAS E	0.000.000	2.195.696,92		
1711.51.2.1	COTA-PARTE DO FPM- COTAS EXTRAORDINARIAS - PRINCIPAL	1.012.17	966.106,64		
1711.51.2.1	COTA-PARTE DO FPM- COTAS EXTRAORDINARIAS - PRINCIPAL	1.050.01	1.229.590,28		
1711.52.0.0	COTA-PARTE DO IMPOSTO SOBRE A PROPRIEDADE TERRITORIAL RURAL	0.000.000	12.500,00		
1711.52.0.1	COTA-PARTE DO IMP. PROPRIED.TERRIT.RURAL - PRINCIPAL	1.012.17	3.125,00		
1711.52.0.1	COTA-PARTE DO IMP. PROPRIED.TERRIT.RURAL - PRINCIPAL	1.035.18	1.875,00		
1711.52.0.1	COTA-PARTE DO IMP. PROPRIED.TERRIT.RURAL - PRINCIPAL	1.050.01	7.500,00		
1712.00.0.0	TRANSFERÊNCIAS DAS COMPENSAÇÕES FINANCEIRAS PELA EXPLORAÇÃO	0.000.000	512.000,00		
1712.52.0.0	COTA-PARTE DA COMPENSAÇÃO FINANCEIRA PELA PRODUÇÃO DE PETRÓL	0.000.000	512.000,00		
1712.52.4.0	COTA-PARTE DO FUNDO ESPECIAL DO PETRÓLEO - FEP	0.000.000	512.000,00		
1712.52.4.1	COTA-PARTE DO FUNDO ESPECIAL DO PETRÓLEO - FEP - PRINCIPAL	1.050.01	512.000,00		
1713.00.0.0	TRANSFERÊNCIAS DE RECURSOS DO SISTEMA ÚNICO DE SAÚDE - SUS	0.000.000	9.094.000,00		
1713.50.0.0	TRANSFERÊNCIAS DE RECURSOS DO SISTEMA ÚNICO DE SAÚDE - SUS -	0.000.000	9.094.000,00		
1713.50.1.0	TRANSFERÊNCIAS DE RECURSOS DO BLOCO DE MANUTENÇÃO DAS AÇÕES	0.000.000	3.097.000,00		
1713.50.1.1	TRANSFERÊNCIAS DE RECURSOS DO BLOCO DE MANUTENÇÃO DAS AÇÕES	1.035.09	2.255.000,00		
1713.50.1.1	TRANSFERÊNCIAS DE RECURSOS DO BLOCO DE MANUTENÇÃO DAS AÇÕES	1.035.09	842.000,00		
1713.50.2.0	TRANSFERÊNCIAS DE RECURSOS DO BLOCO DE MANUTENÇÃO DAS AÇÕES	0.000.000	5.158.000,00		
1713.50.2.1	TRANSFERÊNCIAS DE RECURSOS DO BLOCO DE MANUTENÇÃO DAS AÇÕES	1.035.09	75.664,40		
1713.50.2.1	TRANSFERÊNCIAS DE RECURSOS DO BLOCO DE MANUTENÇÃO DAS AÇÕES	1.035.09	5.082.335,60		
1713.50.3.0	TRANSFERÊNCIAS DE RECURSOS DO BLOCO DE MANUTENÇÃO DAS AÇÕES	0.000.000	150.000,00		
1713.50.3.1	TRANSFERÊNCIAS DE RECURSOS DO BLOCO DE MANUTENÇÃO DAS AÇÕES	1.035.09	70.000,00		
1713.50.3.1	TRANSFERÊNCIAS DE RECURSOS DO BLOCO DE MANUTENÇÃO DAS AÇÕES	1.035.09	80.000,00		
1713.50.4.0	TRANSFERÊNCIAS DE RECURSOS DO BLOCO DE MANUTENÇÃO DAS AÇÕES	0.000.000	89.000,00		
1713.50.4.1	TRANSFERÊNCIAS DE RECURSOS DO BLOCO DE MANUTENÇÃO DAS AÇÕES	1.035.09	89.000,00		
1713.50.5.0	TRANSFERÊNCIAS DE RECURSOS DO BLOCO DE MANUTENÇÃO DAS AÇÕES	0.000.000	600.000,00		
1713.50.5.1	TRANSFERÊNCIAS DE RECURSOS DO BLOCO DE MANUTENÇÃO DAS AÇÕES	1.035.09	600.000,00		
1714.00.0.0	TRANSFERÊNCIAS DE RECURSOS DO FUNDO NACIONAL DO DESENVOLVIME	0.000.000	974.613,15		
1714.50.0.0	TRANSFERÊNCIAS DO SALÁRIO-EDUCAÇÃO	0.000.000	400.000,00		
1714.50.0.1	TRANSFERÊNCIAS DO SALÁRIO-EDUCAÇÃO - PRINCIPAL	1.213.20	400.000,00		
1714.51.0.0	TRANSFERÊNCIAS DIRETAS DO FNDE REFERENTES AO PROGRAMA DINHEI	0.000.000	16.000,00		
1714.51.0.1	TRANSFERÊNCIAS DIRETAS DO FNDE REFERENTES AO PROGRAMA DINHEI	1.000.21	16.000,00		
1714.52.0.0	TRANSFERÊNCIAS REFERENTES AO PROGRAMA NACIONAL DE ALIMENTAÇÃO	0.000.000	414.000,00		
1714.52.0.1	TRANSFERÊNCIAS REFERENTES AO PROGRAMA NACIONAL DE ALIMENTAÇÃO	1.000.22	414.000,00		
1714.53.0.0	TRANSFERÊNCIAS REFERENTES AO PROGRAMA NACIONAL DE APOIO AO T	0.000.000	144.613,15		
1714.53.0.1	TRANSFERÊNCIAS REFERENTES AO PROGRAMA NACIONAL DE APOIO AO T	1.000.23	144.613,15		
1715.00.0.0	TRANSFERÊNCIAS DE RECURSOS DE COMPLEMENTAÇÃO DA UNIÃO AO FUN	0.000.000	1.250.000,00		
1715.50.0.0	TRANSFERÊNCIAS DE RECURSOS DE COMPLEMENTAÇÃO DA UNIÃO AO FUN	0.000.000	100.000,00		





Orçamento Programa - Exercício de 2024

RECEITAS SEGUNDO AS CATEGORIAS ECONOMICAS

Código	Especificação	F.R.	Desdobramento	SubCategoria Fonte	Categoria Econômica
1715.50.0.1	TRANSFERÊNCIAS DE RECURSOS DE COMPLEMENTAÇÃO DA UNIÃO AO FUN	1.000.05	30.000,00		
1715.50.0.1	TRANSFERÊNCIAS DE RECURSOS DE COMPLEMENTAÇÃO DA UNIÃO AO FUN	1.000.05	70.000,00		
1715.51.0.0	TRANSFERÊNCIAS DE RECURSOS DE COMPLEMENTAÇÃO DA UNIÃO AO FUN	0.000.000	1.100.000,00		
1715.51.0.1	TRANSFERÊNCIAS DE RECURSOS DE COMPLEMENTAÇÃO DA UNIÃO AO FUN	1.000.05	770.000,00		
1715.51.0.1	TRANSFERÊNCIAS DE RECURSOS DE COMPLEMENTAÇÃO DA UNIÃO AO FUN	1.000.05	330.000,00		
1715.52.0.0	TRANSFERÊNCIAS DE RECURSOS DE COMPLEMENTAÇÃO DA UNIÃO AO FUN	0.000.000	50.000,00		
1715.52.0.1	TRANSFERÊNCIAS DE RECURSOS DE COMPLEMENTAÇÃO DA UNIÃO AO FUN	1.000.05	50.000,00		
1716.00.0.0	TRANSFERÊNCIAS DE RECURSOS DO FUNDO NACIONAL DE ASSISTÊNCIA	0.000.000	446.000,00		
1716.50.0.0	TRANSFERÊNCIAS DE RECURSOS DO FUNDO NACIONAL DE ASSISTÊNCIA	0.000.000	446.000,00		
1716.50.0.1	TRANSFERÊNCIAS DE RECURSOS DO FUNDO NACIONAL DE ASSISTÊNCIA	1.002.16	446.000,00		
1719.00.0.0	OUTRAS TRANSFERÊNCIAS DE RECURSOS DA UNIÃO E DE SUAS ENTIDAD	0.000.000	11.000,00		
1719.99.0.0	OUTRAS TRANSFERÊNCIAS DE RECURSOS DA UNIÃO E DE SUAS ENTIDAD	0.000.000	11.000,00		
1719.99.0.1	OUTRAS TRANSF. DE RECURS. UNIÃO E DE SUAS ENTID - PRINCIPAL	1.050.01	11.000,00		
1720.00.0.0	TRANSFERÊNCIAS DOS ESTADOS E DO DISTRITO FEDERAL E DE SUAS E	0.000.000		7.214.750,01	
1721.00.0.0	PARTICIPAÇÃO NA RECEITA DOS ESTADOS E DISTRITO FEDERAL	0.000.000	6.945.750,01		
1721.50.0.0	COTA-PARTE DO ICMS	0.000.000	6.356.250,01		
1721.50.0.1	COTA-PARTE DO ICMS - PRINCIPAL	1.012.17	1.588.437,51		
1721.50.0.1	COTA-PARTE DO ICMS - PRINCIPAL	1.035.18	1.080.137,50		
1721.50.0.1	COTA-PARTE DO ICMS - PRINCIPAL	1.050.01	3.687.675,00		
1721.51.0.0	COTA-PARTE DO IPVA	0.000.000	555.000,00		
1721.51.0.1	COTA-PARTE DO IPVA - PRINCIPAL	1.012.17	138.750,00		
1721.51.0.1	COTA-PARTE DO IPVA - PRINCIPAL	1.035.18	94.350,00		
1721.51.0.1	COTA-PARTE DO IPVA - PRINCIPAL	1.050.01	321.900,00		
1721.52.0.0	COTA-PARTE DO IPI - MUNICÍPIOS	0.000.000	22.500,00		
1721.52.0.1	COTA-PARTE DO IPI - MUNICÍPIOS - PRINCIPAL	1.012.17	5.625,00		
1721.52.0.1	COTA-PARTE DO IPI - MUNICÍPIOS - PRINCIPAL	1.035.18	3.825,00		
1721.52.0.1	COTA-PARTE DO IPI - MUNICÍPIOS - PRINCIPAL	1.050.01	13.050,00		
1721.53.0.0	COTA-PARTE DA CONTRIBUIÇÃO DE INTERVENÇÃO NO DOMÍNIO ECONÔMI	0.000.000	12.000,00		
1721.53.0.1	COTA-PARTE CONTRIB. INTERVENÇÃO NO DOMÍNIO ECON. - PRINCIPAL	1.050.01	12.000,00		
1723.00.0.0	TRANSFERÊNCIAS DE RECURSOS DO SISTEMA ÚNICO DE SAÚDE - SUS	0.000.000	100.000,00		
1723.50.0.0	TRANSFERÊNCIAS DE RECURSOS DO SISTEMA ÚNICO DE SAÚDE - SUS	0.000.000	100.000,00		
1723.50.0.1	TRANSFERÊNCIAS DE RECURSOS DO SISTEMA ÚNICO DE SAÚDE - SUS -	1.035.09	100.000,00		
1724.00.0.0	TRANSFERÊNCIAS DE CONVÊNIOS DOS ESTADOS E DF E DE SUAS ENTID	0.000.000	120.000,00		
1724.51.0.0	TRANSFERÊNCIAS DE CONVÊNIOS DOS ESTADOS DESTINADAS A PROGRAM	0.000.000	120.000,00		
1724.51.0.1	TRANSFERÊNCIAS DE CONVÊNIOS DOS ESTADOS DESTINADAS A PROGRAM	1.081.06	120.000,00		
1729.00.0.0	OUTRAS TRANSFERÊNCIAS DOS ESTADOS E DISTRITO FEDERAL	0.000.000	49.000,00		
1729.51.0.0	TRANSFERÊNCIAS DE ESTADOS DESTINADAS À ASSISTÊNCIA SOCIAL	0.000.000	49.000,00		
1729.51.0.1	TRANSF. DE ESTADOS À ASSISTÊNCIA SOCIAL - PRINCIPAL	1.002.16	49.000,00		
1730.00.0.0	TRANSFERÊNCIAS DOS MUNICÍPIOS E DE SUAS ENTIDADES	0.000.000		1.958.689,92	
1739.00.0.0	OUTRAS TRANSFERÊNCIAS DOS MUNICÍPIOS	0.000.000	1.958.689,92		
1739.50.0.0	TRANSFERÊNCIAS DE MUNICÍPIOS A CONSÓRCIOS PÚBLICOS	0.000.000	1.958.689,92		
1739.50.0.1	TRANSFERÊNCIAS DE MUNICÍPIOS A CONSÓRCIOS PÚBLICOS - PRINCIP	1.050.82	70.510,71		
1739.50.0.1	TRANSFERÊNCIAS DE MUNICÍPIOS A CONSÓRCIOS PÚBLICOS - PRINCIP	1.050.83	1.888.179,21		
1750.00.0.0	TRANSFERÊNCIAS DE OUTRAS INSTITUIÇÕES PÚBLICAS	0.000.000		12.321.000,00	
1751.00.0.0	TRANSFERÊNCIAS DE RECURSOS DO FUNDO DE MANUTENÇÃO E DESENVOL	0.000.000	12.321.000,00		
1751.50.0.0	TRANSFERÊNCIAS DE RECURSOS DO FUNDO DE MANUTENÇÃO E DESENVOL	0.000.000	12.321.000,00		
1751.50.0.1	TRANSFERÊNCIAS DE RECURSOS DO FUNDEB - PRINCIPAL	1.000.05	2.853.610,00		
1751.50.0.1	TRANSFERÊNCIAS DE RECURSOS DO FUNDEB - PRINCIPAL	1.000.05	9.467.390,00		





Orçamento Programa - Exercício de 2024

RECEITAS SEGUNDO AS CATEGORIAS ECONOMICAS

Código	Especificação	F.R.	Desdobramento	SubCategoria Fonte	Categoria Econômica
1900.00.0.0	OUTRAS RECEITAS CORRENTES	0.000.000		74.000,00	
1920.00.0.0	INDENIZAÇÕES, RESTITUIÇÕES E RESSARCIMENTOS	0.000.000		74.000,00	
1922.00.0.0	RESTITUIÇÕES	0.000.000	74.000,00		
1922.99.0.0	OUTRAS RESTITUIÇÕES	0.000.000	74.000,00		
1922.99.0.1	OUTRAS RESTITUIÇÕES - PRINCIPAL	1.012.17	1.000,00		
1922.99.0.1	OUTRAS RESTITUIÇÕES - PRINCIPAL	1.035.18	10.000,00		
1922.99.0.1	OUTRAS RESTITUIÇÕES - PRINCIPAL	1.050.01	63.000,00		
2000.00.0.0	RECEITAS DE CAPITAL	0.000.000			5.800.000,00
2400.00.0.0	TRANSFERÊNCIAS DE CAPITAL	0.000.000		5.800.000,00	
2410.00.0.0	TRANSFERÊNCIAS DA UNIÃO E DE SUAS ENTIDADES	0.000.000		4.929.951,15	
2411.00.0.0	TRANSFERÊNCIAS DE RECURSOS DO SISTEMA UNICO DE SAÚDE - SUS	0.000.000	223.000,00		
2411.51.0.0	TRANSFERÊNCIAS DE RECURSOS DO SISTEMA UNICO DE SAÚDE - SUS -	0.000.000	223.000,00		
2411.51.1.0	TRANSFERÊNCIAS DE RECURSOS DO BLOCO DE ESTRUTURAÇÃO DA REDE	0.000.000	223.000,00		
2411.51.1.1	TRANSF.SUS-BLOCOESTRU.REDE SAUDE-ATENÇ.PRIMARIA-PRINCIPAL	1.035.09	223.000,00		
2414.00.0.0	TRANSFERÊNCIAS DE CONVÊNIO DA UNIÃO E DE SUAS ENTIDADES	0.000.000	1.186.951,15		
2414.51.0.0	TRANSFERÊNCIAS DE CONVÊNIO DA UNIÃO DESTINADAS A PROGRAMAS	0.000.000	196.000,00		
2414.51.0.1	TRANSFERÊNCIAS DE CONVÊNIO DA UNIÃO A PROG.EDUC.-PRINCIPAL	1.000.24	196.000,00		
2414.99.0.0	OUTRAS TRANSFERÊNCIAS DE CONVÊNIO DA UNIÃO E DE SUAS ENTIDA	0.000.000	990.951,15		
2414.99.0.1	OUTRAS TRANSF.CONVÊNIO DA UNIÃO E DE SUAS ENTID. - PRINCIPAL	1.081.28	990.951,15		
2419.00.0.0	OUTRAS TRANSFERÊNCIAS DE RECURSOS DA UNIÃO E DE SUAS ENTIDAD	0.000.000	3.520.000,00		
2419.99.0.0	OUTRAS TRANSFERÊNCIAS DE RECURSOS DA UNIÃO E DE SUAS ENTIDAD	0.000.000	3.520.000,00		
2419.99.0.1	OUTRAS TRANSF.DE RECURSOS DA UNIÃO E DE SUAS ENTID.-PRINCIP	1.050.01	3.520.000,00		
2420.00.0.0	TRANSFERÊNCIAS DOS ESTADOS E DO DISTRITO FEDERAL E DE SUAS E	0.000.000		531.000,00	
2429.00.0.0	OUTRAS TRANSFERÊNCIAS DE RECURSOS DOS ESTADOS	0.000.000	531.000,00		
2429.99.0.0	OUTRAS TRANSFERÊNCIAS DE RECURSOS DOS ESTADOS	0.000.000	531.000,00		
2429.99.0.1	OUTRAS TRANSFERÊNCIAS DE RECURSOS DOS ESTADOS - PRINCIPAL	1.035.09	270.048,85		
2429.99.0.1	OUTRAS TRANSFERÊNCIAS DE RECURSOS DOS ESTADOS - PRINCIPAL	1.081.81	260.951,15		
2490.00.0.0	DEMAIS TRANSFERÊNCIAS DE CAPITAL	0.000.000		339.048,85	
2499.00.0.0	OUTRAS TRANSFERÊNCIAS DE CAPITAL	0.000.000	339.048,85		
2499.99.0.0	OUTRAS TRANSFERÊNCIAS DE CAPITAL	0.000.000	339.048,85		
2499.99.0.1	OUTRAS TRANSFERÊNCIAS DE CAPITAL - PRINCIPAL	1.050.01	339.048,85		
9000.00.0.0	(R) DEDUÇÕES DA RECEITA	0.000.000			-6.133.750,00
9500.00.0.0	(R) DEDUÇÕES DO FUNDEB	0.000.000		-6.133.750,00	
9510.00.0.0	(R) DEDUÇÕES DO FUNDEB	0.000.000		-6.133.750,00	
9510.00.0.0	(R) DEDUÇÕES DO FUNDEB	0.000.000		-6.133.750,00	
9510.00.0.0	(R) DEDUÇÕES DO FUNDEB	1.050.01	-6.133.750,00		
Total das Receitas (exceto Intra-Orçamentárias)					61.100.000,00

TOTALIZAÇÃO DAS RECEITAS POR CATEGORIA ECONOMICA

RECEITA CORRENTE	55.300.000,00
RECEITA DE CAPITAL	5.800.000,00

Total Geral das Receitas

61.100.000,00





RECEITAS SEGUNDO AS CATEGORIAS ECONOMICAS

Código	Especificação	F.R.	Desdobramento	SubCategoria Fonte	Categoria Econômica



RIDETE CELLIBE PELLEGRINO DE MACÊDO OLIVEIRA
PREFEITA
009 860 914-99



KETLEN LAYANE LOPES DE OLIVEIRA
SECRETÁRIA DE FINANÇAS
134 648 804-51





NATUREZA DA DESPESA - CONSOLIDAÇÃO GERAL

Código	Especificação	Elemento	Modalidade	Grupo	Categoria Econômica
30.00.00	DESPESAS CORRENTES				55.728.000,00
31.00.00	PESSOAL E ENCARGOS SOCIAIS			34.116.000,00	
31.71.00	A DEFINIR	1.000,00			
31.71.00	TRANSFERÊNCIA A CONSÓRCIOS PÚBLICOS		1.000,00		
31.90.00	A DEFINIR	34.115.000,00			
31.90.00	APLICAÇÕES DIRETAS		34.115.000,00		
33.00.00	OUTRAS DESPESAS CORRENTES			21.612.000,00	
33.50.00	A DEFINIR	100.104,06			
33.50.00	TRANSFERÊNCIAS A INSTITUIÇÕES PRIVADAS SEM FINS LUCRATIVOS		100.104,06		
33.71.00	A DEFINIR	323.534,93			
33.71.00	TRANSFERÊNCIA A CONSÓRCIOS PÚBLICOS		323.534,93		
33.72.00	A DEFINIR	2.252.000,00			
33.72.00	Execução Orçamentária Delegada a Consórcios Públicos		2.252.000,00		
33.90.00	A DEFINIR	18.936.361,01			
33.90.00	APLICAÇÕES DIRETAS		18.936.361,01		
40.00.00	DESPESAS DE CAPITAL			4.320.000,00	4.820.000,00
44.00.00	INVESTIMENTOS				
44.20.00	A DEFINIR	6.244,69			
44.20.00	TRANSFERÊNCIAS À UNIÃO		6.244,69		
44.90.00	A DEFINIR	4.313.755,31			
44.90.00	APLICAÇÕES DIRETAS		4.313.755,31		
46.00.00	AMORTIZAÇÃO DA DÍVIDA			500.000,00	
46.90.00	A DEFINIR	500.000,00			
46.90.00	APLICAÇÕES DIRETAS		500.000,00		
90.00.00	RESERVA DE CONTINGÊNCIA			552.000,00	552.000,00
99.00.00	RESERVA DE CONTINGÊNCIA				
99.99.00	A DEFINIR	552.000,00			
99.99.00	A DEFINIR		552.000,00		
TOTAL					61.100.000,00



RIDETE CELLIBE PELLEGRINO DE MACÊDO OLIVEIRA
PREFEITA
009 850 914-99

KETLEN LAYANE LOPES DE OLIVEIRA
SECRETÁRIA DE FINANÇAS
134.648.804-51



NATUREZA DA DESPESA POR ORGÃO

Código	Especificação	F.R.	Elemento	Modalidade	Grupo	Categoria Econômica
PODER ORGÃO	01 PODER LEGISLATIVO 01 CORPO DELIBERATIVO E SECRETARIA DA CÂMARA					
3.0.00.00	DESPESAS CORRENTES	0.000.000				2.016.000,00
3.1.00.00	PESSOAL E ENCARGOS SOCIAIS	0.000.000			1.336.000,00	
3.1.90.00	APLICAÇÕES DIRETAS	0.000.000		1.336.000,00		
3.1.90.00	A DEFINIR	1.050.01	1.336.000,00			
3.3.00.00	OUTRAS DESPESAS CORRENTES	0.000.000			680.000,00	
3.3.90.00	APLICAÇÕES DIRETAS	0.000.000		680.000,00		
3.3.90.00	A DEFINIR	1.050.01	680.000,00			
4.0.00.00	DESPESAS DE CAPITAL	0.000.000				183.000,00
4.4.00.00	INVESTIMENTOS	0.000.000			180.000,00	
4.4.90.00	APLICAÇÕES DIRETAS	0.000.000		180.000,00		
4.4.90.00	A DEFINIR	1.050.01	180.000,00			
4.6.00.00	AMORTIZAÇÃO DA DÍVIDA	0.000.000			3.000,00	
4.6.90.00	APLICAÇÕES DIRETAS	0.000.000		3.000,00		
4.6.90.00	A DEFINIR	1.050.01	3.000,00			
TOTAL						2.199.000,00





NATUREZA DA DESPESA POR ORGÃO

Código	Especificação	F.R.	Elemento	Modalidade	Grupo	Categoria Econômica
PODER	02 PODER EXECUTIVO					
ORGÃO	01 GABINETE DA PREFEITA					
3.0.00.00	DESPESAS CORRENTES	0.000.000				1.012.000,00
3.1.00.00	PESSOAL E ENCARGOS SOCIAIS	0.000.000			441.000,00	
3.1.90.00	APLICAÇÕES DIRETAS	0.000.000		441.000,00		
3.1.90.00	A DEFINIR	1.050.01	441.000,00			
3.3.00.00	OUTRAS DESPESAS CORRENTES	0.000.000			571.000,00	
3.3.90.00	APLICAÇÕES DIRETAS	0.000.000		571.000,00		
3.3.90.00	A DEFINIR	1.050.01	571.000,00			
4.0.00.00	DESPESAS DE CAPITAL	0.000.000				26.000,00
4.4.00.00	INVESTIMENTOS	0.000.000			26.000,00	
4.4.90.00	APLICAÇÕES DIRETAS	0.000.000		26.000,00		
4.4.90.00	A DEFINIR	1.050.01	26.000,00			
TOTAL						1.038.000,00





NATUREZA DA DESPESA POR ORGÃO

Código	Especificação	F.R.	Elemento	Modalidade	Grupo	Categoria Econômica
PODER	02 PODER EXECUTIVO					
ORGÃO	02 SECRETARIA DE GOVERNO					
3.0.00.00	DESPESAS CORRENTES	0.000.000				220.000,00
3.1.00.00	PESSOAL E ENCARGOS SOCIAIS	0.000.000			150.000,00	
3.1.90.00	APLICAÇÕES DIRETAS	0.000.000		150.000,00		
3.1.90.00	A DEFINIR	1.050,01	150.000,00			
3.3.00.00	OUTRAS DESPESAS CORRENTES	0.000.000			70.000,00	
3.3.90.00	APLICAÇÕES DIRETAS	0.000.000		70.000,00		
3.3.90.00	A DEFINIR	1.050,01	70.000,00			
4.0.00.00	DESPESAS DE CAPITAL	0.000.000				4.000,00
4.4.00.00	INVESTIMENTOS	0.000.000			4.000,00	
4.4.90.00	APLICAÇÕES DIRETAS	0.000.000		4.000,00		
4.4.90.00	A DEFINIR	1.050,01	4.000,00			
TOTAL						224.000,00





NATUREZA DA DESPESA POR ORGÃO

Código	Especificação	F.R.	Elemento	Modalidade	Grupo	Categoria Econômica
PODER ORGÃO	02 PODER EXECUTIVO 03 PROCURADORIA DOS FEITOS DA FAZENDA MUNICIPAL					
3.0.00.00	DESPESAS CORRENTES	0.000.000				101.000,00
3.1.00.00	PESSOAL E ENCARGOS SOCIAIS	0.000.000			100.000,00	
3.1.90.00	APLICAÇÕES DIRETAS	0.000.000		100.000,00		
3.1.90.00	A DEFINIR	1.050,01	100.000,00			
3.3.00.00	OUTRAS DESPESAS CORRENTES	0.000.000			1.000,00	
3.3.90.00	APLICAÇÕES DIRETAS	0.000.000		1.000,00		
3.3.90.00	A DEFINIR	1.050,01	1.000,00			
4.0.00.00	DESPESAS DE CAPITAL	0.000.000				1.000,00
4.4.00.00	INVESTIMENTOS	0.000.000			1.000,00	
4.4.90.00	APLICAÇÕES DIRETAS	0.000.000		1.000,00		
4.4.90.00	A DEFINIR	1.050,01	1.000,00			
TOTAL						102.000,00





NATUREZA DA DESPESA POR ORGÃO

Código	Especificação	F.R.	Elemento	Modalidade	Grupo	Categoria Econômica
PODER ORGÃO	02 PODER EXECUTIVO 04 SECRETARIA DE ADMINISTRAÇÃO					
3.0.00.00	DESPESAS CORRENTES	0.000.000				2.203.000,00
3.1.00.00	PESSOAL E ENCARGOS SOCIAIS	0.000.000			1.052.000,00	
3.1.71.00	TRANSFERÊNCIA A CONSÓRCIOS PÚBLICOS	0.000.000		1.000,00		
3.1.71.00	A DEFINIR	1.050.01	1.000,00			
3.1.90.00	APLICAÇÕES DIRETAS	0.000.000		1.051.000,00		
3.1.90.00	A DEFINIR	1.050.01	1.051.000,00			
3.3.00.00	OUTRAS DESPESAS CORRENTES	0.000.000			1.151.000,00	
3.3.50.00	TRANSFERÊNCIAS A INSTITUIÇÕES PRIVADAS SEM FINS LUCRATIVOS	0.000.000		17.000,00		
3.3.50.00	A DEFINIR	1.050.01	17.000,00			
3.3.71.00	TRANSFERÊNCIA A CONSÓRCIOS PÚBLICOS	0.000.000		80.000,00		
3.3.71.00	A DEFINIR	1.050.01	80.000,00			
3.3.90.00	APLICAÇÕES DIRETAS	0.000.000		1.054.000,00		
3.3.90.00	A DEFINIR	1.050.01	1.054.000,00			
4.0.00.00	DESPESAS DE CAPITAL	0.000.000				19.000,00
4.4.00.00	INVESTIMENTOS	0.000.000			19.000,00	
4.4.20.00	TRANSFERÊNCIAS À UNIÃO	0.000.000		5.000,00		
4.4.20.00	A DEFINIR	1.081.28	5.000,00			
4.4.90.00	APLICAÇÕES DIRETAS	0.000.000		14.000,00		
4.4.90.00	A DEFINIR	1.050.01	14.000,00			
9.0.00.00	RESERVA DE CONTINGÊNCIA	0.000.000				552.000,00
9.9.00.00	RESERVA DE CONTINGÊNCIA	0.000.000			552.000,00	
9.9.99.00	A DEFINIR	0.000.000		552.000,00		
9.9.99.00	A DEFINIR	1.050.01	552.000,00			
TOTAL						2.774.000,00





NATUREZA DA DESPESA POR ORGÃO

Código	Especificação	F.R.	Elemento	Modalidade	Grupo	Categoria Econômica
02	PODER EXECUTIVO					
05	SECRETARIA DE FINANÇAS					
3.0.00.00	DESPESAS CORRENTES	0.000.000				2.018.094,46
3.1.00.00	PESSOAL E ENCARGOS SOCIAIS	0.000.000			1.002.020,75	
3.1.90.00	APLICAÇÕES DIRETAS	0.000.000		1.002.020,75		
3.1.90.00	A DEFINIR	1.050,01	1.002.020,75			
3.3.00.00	OUTRAS DESPESAS CORRENTES	0.000.000			1.016.073,71	
3.3.71.00	TRANSFERÊNCIA A CONSÓRCIOS PÚBLICOS	0.000.000		10.000,00		
3.3.71.00	A DEFINIR	1.050,01	10.000,00			
3.3.90.00	APLICAÇÕES DIRETAS	0.000.000		1.006.073,71		
3.3.90.00	A DEFINIR	1.050,01	1.006.073,71			
4.0.00.00	DESPESAS DE CAPITAL	0.000.000				500.659,79
4.4.00.00	INVESTIMENTOS	0.000.000			4.000,00	
4.4.90.00	APLICAÇÕES DIRETAS	0.000.000		4.000,00		
4.4.90.00	A DEFINIR	1.050,01	4.000,00			
4.6.00.00	AMORTIZAÇÃO DA DÍVIDA	0.000.000			496.659,79	
4.6.90.00	APLICAÇÕES DIRETAS	0.000.000		496.659,79		
4.6.90.00	A DEFINIR	1.050,01	496.659,79			
TOTAL						2.518.754,25





NATUREZA DA DESPESA POR ORGÃO

Código	Especificação	F.R.	Elemento	Modalidade	Grupo	Categoria Econômica
3.0.00.00	DESPESAS CORRENTES	0.000.000				2.976.855,12
3.1.00.00	PESSOAL E ENCARGOS SOCIAIS	0.000.000			2.000.000,00	
3.1.90.00	APLICAÇÕES DIRETAS	0.000.000		2.000.000,00		
3.1.90.00	A DEFINIR	1.050,01	2.000.000,00			
3.3.00.00	OUTRAS DESPESAS CORRENTES	0.000.000			976.855,12	
3.3.90.00	APLICAÇÕES DIRETAS	0.000.000		976.855,12		
3.3.90.00	A DEFINIR	1.050,01	976.855,12			
4.0.00.00	DESPESAS DE CAPITAL	0.000.000				1.700.817,35
4.4.00.00	INVESTIMENTOS	0.000.000			1.700.817,35	
4.4.90.00	APLICAÇÕES DIRETAS	0.000.000		1.700.817,35		
4.4.90.00	A DEFINIR	1.000,24	50.000,00			
4.4.90.00	A DEFINIR	1.012,17	250.000,00			
4.4.90.00	A DEFINIR	1.050,01	378.866,20			
4.4.90.00	A DEFINIR	1.081,28	901.951,15			
4.4.90.00	A DEFINIR	1.081,81	120.000,00			
TOTAL						4.677.672,47





NATUREZA DA DESPESA POR ORGÃO

Código	Especificação	F.R.	Elemento	Modalidade	Grupo	Categoria Econômica
3.0.00.00	DESPESAS CORRENTES	0.000.000				253.000,00
3.1.00.00	PESSOAL E ENCARGOS SOCIAIS	0.000.000			250.000,00	
3.1.90.00	APLICAÇÕES DIRETAS	0.000.000		250.000,00		
3.1.90.00	A DEFINIR	1.050,01	250.000,00			
3.3.00.00	OUTRAS DESPESAS CORRENTES	0.000.000			3.000,00	
3.3.90.00	APLICAÇÕES DIRETAS	0.000.000		3.000,00		
3.3.90.00	A DEFINIR	1.050,01	3.000,00			
4.0.00.00	DESPESAS DE CAPITAL	0.000.000				14.000,00
4.4.00.00	INVESTIMENTOS	0.000.000			14.000,00	
4.4.90.00	APLICAÇÕES DIRETAS	0.000.000		14.000,00		
4.4.90.00	A DEFINIR	1.050,01	14.000,00			
TOTAL						267.000,00





NATUREZA DA DESPESA POR ORGÃO

Código	Especificação	F.R.	Elemento	Modalidade	Grupo	Categoria Econômica
3.0.00.00	DESPESAS CORRENTES	0.000.000				664.004,92
3.1.00.00	PESSOAL E ENCARGOS SOCIAIS	0.000.000			405.000,00	
3.1.90.00	APLICAÇÕES DIRETAS	0.000.000		405.000,00		
3.1.90.00	A DEFINIR	1.050,01	405.000,00			
3.3.00.00	OUTRAS DESPESAS CORRENTES	0.000.000			259.004,92	
3.3.90.00	APLICAÇÕES DIRETAS	0.000.000		259.004,92		
3.3.90.00	A DEFINIR	1.050,01	259.004,92			
4.0.00.00	DESPESAS DE CAPITAL	0.000.000				46.000,00
4.4.00.00	INVESTIMENTOS	0.000.000			46.000,00	
4.4.90.00	APLICAÇÕES DIRETAS	0.000.000		46.000,00		
4.4.90.00	A DEFINIR	1.050,01	46.000,00			
TOTAL						710.004,92





NATUREZA DA DESPESA POR ORGÃO

PODER ORGÃO		02 PODER EXECUTIVO 13 SECRETARIA DE ESPORTE E LAZER				
Código	Especificação	F.R.	Elemento	Modalidade	Grupo	Categoria Econômica
3.0.00.00	DESPESAS CORRENTES	0.000.000				320.000,00
3.1.00.00	PESSOAL E ENCARGOS SOCIAIS	0.000.000			280.000,00	
3.1.90.00	APLICAÇÕES DIRETAS	0.000.000		280.000,00		
3.1.90.00	A DEFINIR	1.050.01	280.000,00			
3.3.00.00	OUTRAS DESPESAS CORRENTES	0.000.000			40.000,00	
3.3.90.00	APLICAÇÕES DIRETAS	0.000.000		40.000,00		
3.3.90.00	A DEFINIR	1.050.01	40.000,00			
4.0.00.00	DESPESAS DE CAPITAL	0.000.000				10.000,00
4.4.00.00	INVESTIMENTOS	0.000.000			10.000,00	
4.4.90.00	APLICAÇÕES DIRETAS	0.000.000		10.000,00		
4.4.90.00	A DEFINIR	1.050.01	10.000,00			
TOTAL						330.000,00





NATUREZA DA DESPESA POR ORGÃO

PODER ORGÃO		02 PODER EXECUTIVO 14 SECRETARIA DE AGRICULTURA E TRABALHO				
Código	Especificação	F.R.	Elemento	Modalidade	Grupo	Categoria Econômica
3.0.00.00	DESPESAS CORRENTES	0.000.000				1.238.000,00
3.1.00.00	PESSOAL E ENCARGOS SOCIAIS	0.000.000			500.000,00	
3.1.90.00	APLICAÇÕES DIRETAS	0.000.000		500.000,00		
3.1.90.00	A DEFINIR	1.050.01	500.000,00			
3.3.00.00	OUTRAS DESPESAS CORRENTES	0.000.000			738.000,00	
3.3.90.00	APLICAÇÕES DIRETAS	0.000.000		738.000,00		
3.3.90.00	A DEFINIR	1.050.01	738.000,00			
4.0.00.00	DESPESAS DE CAPITAL	0.000.000				40.000,00
4.4.00.00	INVESTIMENTOS	0.000.000			40.000,00	
4.4.90.00	APLICAÇÕES DIRETAS	0.000.000		40.000,00		
4.4.90.00	A DEFINIR	1.050.01	40.000,00			
TOTAL						1.278.000,00





NATUREZA DA DESPESA POR ORGÃO

Código	Especificação	F.R.	Elemento	Modalidade	Grupo	Categoria Econômica
3.0.00.00	DESPESAS CORRENTES	0.000.000				430.000,00
3.1.00.00	PESSOAL E ENCARGOS SOCIAIS	0.000.000			390.000,00	
3.1.90.00	APLICAÇÕES DIRETAS	0.000.000		390.000,00		
3.1.90.00	A DEFINIR	1.050.01	390.000,00			
3.3.00.00	OUTRAS DESPESAS CORRENTES	0.000.000			40.000,00	
3.3.90.00	APLICAÇÕES DIRETAS	0.000.000		40.000,00		
3.3.90.00	A DEFINIR	1.050.01	40.000,00			
4.0.00.00	DESPESAS DE CAPITAL	0.000.000				5.000,00
4.4.00.00	INVESTIMENTOS	0.000.000			5.000,00	
4.4.90.00	APLICAÇÕES DIRETAS	0.000.000		5.000,00		
4.4.90.00	A DEFINIR	1.050.01	5.000,00			
TOTAL						435.000,00





NATUREZA DA DESPESA POR ORGÃO

Código	Especificação	F.R.	Elemento	Modalidade	Grupo	Categoria Econômica
3.0.00.00	DESPESAS CORRENTES	0.000.000				329.000,00
3.1.00.00	PESSOAL E ENCARGOS SOCIAIS	0.000.000			300.000,00	
3.1.90.00	APLICAÇÕES DIRETAS	0.000.000		300.000,00		
3.1.90.00	A DEFINIR	1.050.01	300.000,00			
3.3.00.00	OUTRAS DESPESAS CORRENTES	0.000.000			29.000,00	
3.3.90.00	APLICAÇÕES DIRETAS	0.000.000		29.000,00		
3.3.90.00	A DEFINIR	1.050.01	29.000,00			
4.0.00.00	DESPESAS DE CAPITAL	0.000.000				15.000,00
4.4.00.00	INVESTIMENTOS	0.000.000			15.000,00	
4.4.90.00	APLICAÇÕES DIRETAS	0.000.000		15.000,00		
4.4.90.00	A DEFINIR	1.050.01	15.000,00			
TOTAL						344.000,00





NATUREZA DA DESPESA POR ORGÃO

Código	Especificação	F.R.	Elemento	Modalidade	Grupo	Categoria Econômica
4.0.00.00	DESPESAS DE CAPITAL	0.000.000				69.451,15
4.4.00.00	INVESTIMENTOS	0.000.000			69.451,15	
4.4.90.00	APLICAÇÕES DIRETAS	0.000.000		69.451,15		
4.4.90.00	A DEFINIR	1.050.01	13.000,00			
4.4.90.00	A DEFINIR	1.081.81	56.451,15			
TOTAL						69.451,15





NATUREZA DA DESPESA POR ORGÃO

PODER ORGÃO		03 FUNDOS		01 FUNDO MUNICIPAL DE SAÚDE		
Código	Especificação	F.R.	Elemento	Modalidade	Grupo	Categoria Econômica
3.0.00.00	DESPESAS CORRENTES	0.000.000				13.778.474,87
3.1.00.00	PESSOAL E ENCARGOS SOCIAIS	0.000.000			8.268.835,47	
3.1.90.00	APLICAÇÕES DIRETAS	0.000.000		8.268.835,47		
3.1.90.00	A DEFINIR	1.035.09	60.000,00			
3.1.90.00	A DEFINIR	1.035.09	600.000,00			
3.1.90.00	A DEFINIR	1.035.09	922.000,00			
3.1.90.00	A DEFINIR	1.035.09	4.126.805,16			
3.1.90.00	A DEFINIR	1.035.18	2.560.030,31			
3.3.00.00	OUTRAS DESPESAS CORRENTES	0.000.000			5.509.639,40	
3.3.50.00	TRANSFERÊNCIAS A INSTITUIÇÕES PRIVADAS SEM FINS LUCRATIVOS	0.000.000		11.000,00		
3.3.50.00	A DEFINIR	1.035.18	11.000,00			
3.3.71.00	TRANSFERÊNCIA A CONSÓRCIOS PÚBLICOS	0.000.000		55.000,00		
3.3.71.00	A DEFINIR	1.035.18	55.000,00			
3.3.72.00	Execução Orçamentária Delegada a Consórcios Públicos	0.000.000		52.000,00		
3.3.72.00	A DEFINIR	1.035.18	52.000,00			
3.3.90.00	APLICAÇÕES DIRETAS	0.000.000		5.391.639,40		
3.3.90.00	A DEFINIR	1.035.09	18.000,00			
3.3.90.00	A DEFINIR	1.035.09	75.664,40			
3.3.90.00	A DEFINIR	1.035.09	3.302.000,00			
3.3.90.00	A DEFINIR	1.035.18	1.995.975,00			
4.0.00.00	DESPESAS DE CAPITAL	0.000.000				1.026.831,04
4.4.00.00	INVESTIMENTOS	0.000.000			1.026.831,04	
4.4.20.00	TRANSFERÊNCIAS À UNIÃO	0.000.000		1.244,69		
4.4.20.00	A DEFINIR	1.035.18	1.244,69			
4.4.90.00	APLICAÇÕES DIRETAS	0.000.000		1.025.586,35		
4.4.90.00	A DEFINIR	1.035.09	30.000,00			
4.4.90.00	A DEFINIR	1.035.09	151.000,00			
4.4.90.00	A DEFINIR	1.035.09	532.048,85			
4.4.90.00	A DEFINIR	1.035.18	312.537,50			
TOTAL						14.805.305,91





NATUREZA DA DESPESA POR ORGÃO

PODER ORGÃO		03 FUNDOS 02 FUNDO MUNICIPAL DE ASSISTÊNCIA SOCIAL				
Código	Especificação	F.R.	Elemento	Modalidade	Grupo	Categoria Econômica
3.0.00.00	DESPESAS CORRENTES	0.000.000				2.828.500,00
3.1.00.00	PESSOAL E ENCARGOS SOCIAIS	0.000.000			1.733.000,00	
3.1.90.00	APLICAÇÕES DIRETAS	0.000.000		1.733.000,00		
3.1.90.00	A DEFINIR	1.002.16	26.000,00			
3.1.90.00	A DEFINIR	1.002.16	194.000,00			
3.1.90.00	A DEFINIR	1.050.01	1.513.000,00			
3.3.00.00	OUTRAS DESPESAS CORRENTES	0.000.000			1.095.500,00	
3.3.50.00	TRANSFERÊNCIAS A INSTITUIÇÕES PRIVADAS SEM FINS LUCRATIVOS	0.000.000		7.000,00		
3.3.50.00	A DEFINIR	1.002.16	1.000,00			
3.3.50.00	A DEFINIR	1.050.01	6.000,00			
3.3.90.00	APLICAÇÕES DIRETAS	0.000.000		1.088.500,00		
3.3.90.00	A DEFINIR	1.002.16	13.500,00			
3.3.90.00	A DEFINIR	1.002.16	197.000,00			
3.3.90.00	A DEFINIR	1.050.01	878.000,00			
4.0.00.00	DESPESAS DE CAPITAL	0.000.000				143.262,08
4.4.00.00	INVESTIMENTOS	0.000.000			143.262,08	
4.4.90.00	APLICAÇÕES DIRETAS	0.000.000		143.262,08		
4.4.90.00	A DEFINIR	1.002.16	10.000,00			
4.4.90.00	A DEFINIR	1.002.16	55.000,00			
4.4.90.00	A DEFINIR	1.050.01	78.262,08			
TOTAL						2.971.762,08





NATUREZA DA DESPESA POR ORGÃO

Código	Especificação	F.R.	Elemento	Modalidade	Grupo	Categoria Econômica
3.0.00.00	DESPESAS CORRENTES	0.000.000				124.000,00
3.1.00.00	PESSOAL E ENCARGOS SOCIAIS	0.000.000			71.000,00	
3.1.90.00	APLICAÇÕES DIRETAS	0.000.000		71.000,00		
3.1.90.00	A DEFINIR	1.050,01	71.000,00			
3.3.00.00	OUTRAS DESPESAS CORRENTES	0.000.000			53.000,00	
3.3.90.00	APLICAÇÕES DIRETAS	0.000.000		53.000,00		
3.3.90.00	A DEFINIR	1.050,01	53.000,00			
4.0.00.00	DESPESAS DE CAPITAL	0.000.000				1.000,00
4.4.00.00	INVESTIMENTOS	0.000.000			1.000,00	
4.4.90.00	APLICAÇÕES DIRETAS	0.000.000		1.000,00		
4.4.90.00	A DEFINIR	1.050,01	1.000,00			
TOTAL						125.000,00





NATUREZA DA DESPESA POR ORGÃO

Código	Especificação	F.R.	Elemento	Modalidade	Grupo	Categoria Econômica
03	FUNDOS					
06	FUNDO MUNICIPAL DE EDUCAÇÃO					
3.0.00.00	DESPESAS CORRENTES	0.000.000				21.673.642,60
3.1.00.00	PESSOAL E ENCARGOS SOCIAIS	0.000.000			15.327.657,00	
3.1.90.00	APLICAÇÕES DIRETAS	0.000.000		15.327.657,00		
3.1.90.00	A DEFINIR	1.000.05	70.000,00			
3.1.90.00	A DEFINIR	1.000.05	654.410,00			
3.1.90.00	A DEFINIR	1.000.05	770.000,00			
3.1.90.00	A DEFINIR	1.000.05	9.542.590,00			
3.1.90.00	A DEFINIR	1.000.24	51.000,00			
3.1.90.00	A DEFINIR	1.012.17	4.239.657,00			
3.3.00.00	OUTRAS DESPESAS CORRENTES	0.000.000			6.345.985,60	
3.3.50.00	TRANSFERÊNCIAS A INSTITUIÇÕES PRIVADAS SEM FINS LUCRATIVOS	0.000.000		60.000,00		
3.3.50.00	A DEFINIR	1.012.17	60.000,00			
3.3.71.00	TRANSFERÊNCIA A CONSÓRCIOS PÚBLICOS	0.000.000		178.534,93		
3.3.71.00	A DEFINIR	1.012.17	178.534,93			
3.3.72.00	Execução Orçamentária Delegada a Consórcios Públicos	0.000.000		2.200.000,00		
3.3.72.00	A DEFINIR	1.000.05	1.950.000,00			
3.3.72.00	A DEFINIR	1.012.17	550.000,00			
3.3.90.00	APLICAÇÕES DIRETAS	0.000.000		3.907.450,67		
3.3.90.00	A DEFINIR	1.000.05	5.700,00			
3.3.90.00	A DEFINIR	1.000.05	30.000,00			
3.3.90.00	A DEFINIR	1.000.05	95.000,00			
3.3.90.00	A DEFINIR	1.000.05	429.000,00			
3.3.90.00	A DEFINIR	1.000.21	17.000,00			
3.3.90.00	A DEFINIR	1.000.22	415.000,00			
3.3.90.00	A DEFINIR	1.000.23	135.613,15			
3.3.90.00	A DEFINIR	1.000.24	35.000,00			
3.3.90.00	A DEFINIR	1.012.17	2.316.285,60			
3.3.90.00	A DEFINIR	1.061.06	68.851,92			
3.3.90.00	A DEFINIR	1.213.20	360.000,00			
4.0.00.00	DESPESAS DE CAPITAL	0.000.000				943.186,26
4.4.00.00	INVESTIMENTOS	0.000.000			943.186,26	
4.4.90.00	APLICAÇÕES DIRETAS	0.000.000		943.186,26		
4.4.90.00	A DEFINIR	1.000.05	20.000,00			
4.4.90.00	A DEFINIR	1.000.05	24.300,00			
4.4.90.00	A DEFINIR	1.000.05	131.000,00			
4.4.90.00	A DEFINIR	1.000.05	235.000,00			
4.4.90.00	A DEFINIR	1.000.23	10.000,00			
4.4.90.00	A DEFINIR	1.000.24	60.000,00			
4.4.90.00	A DEFINIR	1.012.17	367.738,18			





PREFEITURA MUNICIPAL DE JAQUEIRA

Avenida Francisco Pellegrino, 162 - CNPJ:01613989/0001-71

Orçamento Programa - Exercício de 2024

Anexo 02

Page 19

NATUREZA DA DESPESA POR ORGÃO

PODER ORGÃO						
03 FUNDOS						
06 FUNDO MUNICIPAL DE EDUCAÇÃO						
Código	Especificação	F.R.	Elemento	Modalidade	Grupo	Categoria Econômica
4.4.90.00	A DEFINIR	1.081,06	53.148,08			
4.4.90.00	A DEFINIR	1.213,20	42.000,00			
TOTAL						22.616.828,86





NATUREZA DA DESPESA POR ORGÃO

Código	Especificação	F.R.	Elemento	Modalidade	Grupo	Categoria Econômica
3.0.00.00	DESPESAS CORRENTES	0.000.000				1.625.000,00
3.1.00.00	PESSOAL E ENCARGOS SOCIAIS	0.000.000			411.000,00	
3.1.90.00	APLICAÇÕES DIRETAS	0.000.000		411.000,00		
3.1.90.00	A DEFINIR	1.050.01	411.000,00			
3.3.00.00	OUTRAS DESPESAS CORRENTES	0.000.000			1.214.000,00	
3.3.50.00	TRANSFERÊNCIAS A INSTITUIÇÕES PRIVADAS SEM FINS LUCRATIVOS	0.000.000		5.000,00		
3.3.50.00	A DEFINIR	1.050.01	5.000,00			
3.3.90.00	APLICAÇÕES DIRETAS	0.000.000		1.209.000,00		
3.3.90.00	A DEFINIR	1.050.01	1.038.000,00			
3.3.90.00	A DEFINIR	1.081.28	85.000,00			
3.3.90.00	A DEFINIR	1.081.81	85.000,00			
4.0.00.00	DESPESAS DE CAPITAL	0.000.000				29.000,00
4.4.00.00	INVESTIMENTOS	0.000.000			29.000,00	
4.4.90.00	APLICAÇÕES DIRETAS	0.000.000		29.000,00		
4.4.90.00	A DEFINIR	1.050.01	29.000,00			
TOTAL						1.654.000,00





NATUREZA DA DESPESA POR ORGÃO

Código	Especificação	F.R.	Elemento	Modalidade	Grupo	Categoria Econômica
3.0.00.00	DESPESAS CORRENTES	0.000.000				1.699.171,27
3.1.00.00	PESSOAL E ENCARGOS SOCIAIS	0.000.000			20.291,55	
3.1.90.00	APLICAÇÕES DIRETAS	0.000.000		20.291,55		
3.1.90.00	A DEFINIR	1.050,82	20.291,55			
3.3.00.00	OUTRAS DESPESAS CORRENTES	0.000.000			1.678.879,72	
3.3.50.00	TRANSFERÊNCIAS A INSTITUIÇÕES PRIVADAS SEM FINS LUCRATIVOS	0.000.000		104,06		
3.3.50.00	A DEFINIR	1.050,82	104,06			
3.3.90.00	APLICAÇÕES DIRETAS	0.000.000		1.678.775,66		
3.3.90.00	A DEFINIR	1.050,82	8.775,66			
3.3.90.00	A DEFINIR	1.050,83	1.570.000,00			
4.0.00.00	DESPESAS DE CAPITAL	0.000.000				11.838,37
4.4.00.00	INVESTIMENTOS	0.000.000			11.734,31	
4.4.90.00	APLICAÇÕES DIRETAS	0.000.000		11.734,31		
4.4.90.00	A DEFINIR	1.050,82	1.734,31			
4.4.90.00	A DEFINIR	1.050,83	10.000,00			
4.6.00.00	AMORTIZAÇÃO DA DÍVIDA	0.000.000			104,06	
4.6.90.00	APLICAÇÕES DIRETAS	0.000.000		104,06		
4.6.90.00	A DEFINIR	1.050,82	104,06			
TOTAL						1.711.009,64





NATUREZA DA DESPESA POR ORGÃO

PODER ORGÃO	04 CONSÓRCIOS PÚBLICOS 05 CONSUL					
Código	Especificação	F.R.	Elemento	Modalidade	Grupo	Categoria Econômica
3.0.00.00	DESPESAS CORRENTES	0.000.000				218.256,76
3.1.00.00	PESSOAL E ENCARGOS SOCIAIS	0.000.000			78.195,23	
3.1.90.00	APLICAÇÕES DIRETAS	0.000.000		78.195,23		
3.1.90.00	A DEFINIR	1.050,82	21.111,81			
3.1.90.00	A DEFINIR	1.050,83	57.083,42			
3.3.00.00	OUTRAS DESPESAS CORRENTES	0.000.000			140.081,53	
3.3.90.00	APLICAÇÕES DIRETAS	0.000.000		140.081,53		
3.3.90.00	A DEFINIR	1.050,82	16.483,27			
3.3.90.00	A DEFINIR	1.050,83	123.578,26			
4.0.00.00	DESPESAS DE CAPITAL	0.000.000				30.953,96
4.4.00.00	INVESTIMENTOS	0.000.000			30.717,81	
4.4.90.00	APLICAÇÕES DIRETAS	0.000.000		30.717,81		
4.4.90.00	A DEFINIR	1.050,82	1.700,28			
4.4.90.00	A DEFINIR	1.050,83	29.017,53			
4.6.00.00	AMORTIZAÇÃO DA DÍVIDA	0.000.000			236,15	
4.6.90.00	APLICAÇÕES DIRETAS	0.000.000		236,15		
4.6.90.00	A DEFINIR	1.050,82	236,15			
TOTAL						249.210,72

TOTAL GERAL

61.100.000,00

RIDETE CELLIBE PELLEGRINO DE MACÊDO OLIVEIRA
PREFEITA
009 860 914-93

KETLEN LAYANÉ LOPES DE OLIVEIRA
SECRETÁRIA DE FINANÇAS
134 648 804-51





PREFEITURA MUNICIPAL DE JAQUEIRA

Avenida Francisco Pellegrino, 162 - CNPJ:01613989/0001-71

Anexo 02

Page 1

Orçamento Programa - Exercício de 2024

NATUREZA DA DESPESA POR ORGÃO E UNIDADE

Código	Especificação	F.R.	Elemento	Modalidade	Grupo	Categoria Econômica
3.0.00.00	DESPESAS CORRENTES	0.000.000				2.016.000,00
3.1.00.00	PESSOAL E ENCARGOS SOCIAIS	0.000.000			1.336.000,00	
3.1.90.00	APLICAÇÕES DIRETAS	0.000.000		1.336.000,00		
3.1.90.00	A DEFINIR	1.050.01	1.336.000,00			
3.3.00.00	OUTRAS DESPESAS CORRENTES	0.000.000			680.000,00	
3.3.90.00	APLICAÇÕES DIRETAS	0.000.000		680.000,00		
3.3.90.00	A DEFINIR	1.050.01	680.000,00			
4.0.00.00	DESPESAS DE CAPITAL	0.000.000				183.000,00
4.4.00.00	INVESTIMENTOS	0.000.000			180.000,00	
4.4.90.00	APLICAÇÕES DIRETAS	0.000.000		180.000,00		
4.4.90.00	A DEFINIR	1.050.01	180.000,00			
4.6.00.00	AMORTIZAÇÃO DA DÍVIDA	0.000.000			3.000,00	
4.6.90.00	APLICAÇÕES DIRETAS	0.000.000		3.000,00		
4.6.90.00	A DEFINIR	1.050.01	3.000,00			
TOTAL						2.199.000,00





NATUREZA DA DESPESA POR ORGÃO E UNIDADE

Código	Especificação	F.R.	Elemento	Modalidade	Grupo	Categoria Econômica
3.0.00.00	DESPESAS CORRENTES	0.000.000				800.000,00
3.1.00.00	PESSOAL E ENCARGOS SOCIAIS	0.000.000			400.000,00	
3.1.90.00	APLICAÇÕES DIRETAS	0.000.000		400.000,00		
3.1.90.00	A DEFINIR	1.050,01	400.000,00			
3.3.00.00	OUTRAS DESPESAS CORRENTES	0.000.000			400.000,00	
3.3.90.00	APLICAÇÕES DIRETAS	0.000.000		400.000,00		
3.3.90.00	A DEFINIR	1.050,01	400.000,00			
4.0.00.00	DESPESAS DE CAPITAL	0.000.000				5.000,00
4.4.00.00	INVESTIMENTOS	0.000.000			5.000,00	
4.4.90.00	APLICAÇÕES DIRETAS	0.000.000		5.000,00		
4.4.90.00	A DEFINIR	1.050,01	5.000,00			
TOTAL						805.000,00





PREFEITURA MUNICIPAL DE JAQUEIRA

Avenida Francisco Pellegrino, 162 - CNPJ:01613989/0001-71

Orçamento Programa - Exercício de 2024

Anexo 02

Page 3

NATUREZA DA DESPESA POR ORGÃO E UNIDADE

PODER	02	PODER EXECUTIVO				
ORGÃO	01	GABINETE DA PREFEITA				
UNIDADE	02	ÓRGÃO CENTRAL DO SISTEMA DE CONTROLE INTERNO				
Código	Especificação	F.R.	Elemento	Modalidade	Grupo	Categoria Econômica
3.0.00.00	DESPESAS CORRENTES	0.000.000				41.000,00
3.1.00.00	PESSOAL E ENCARGOS SOCIAIS	0.000.000			40.000,00	
3.1.90.00	APLICAÇÕES DIRETAS	0.000.000		40.000,00		
3.1.90.00	A DEFINIR	1.050.01	40.000,00			
3.3.00.00	OUTRAS DESPESAS CORRENTES	0.000.000			1.000,00	
3.3.90.00	APLICAÇÕES DIRETAS	0.000.000		1.000,00		
3.3.90.00	A DEFINIR	1.050.01	1.000,00			
4.0.00.00	DESPESAS DE CAPITAL	0.000.000				1.000,00
4.4.00.00	INVESTIMENTOS	0.000.000			1.000,00	
4.4.90.00	APLICAÇÕES DIRETAS	0.000.000		1.000,00		
4.4.90.00	A DEFINIR	1.050.01	1.000,00			
TOTAL						42.000,00





PREFEITURA MUNICIPAL DE JAQUEIRA

Avenida Francisco Pellegrino, 162 - CNPJ:01613989/0001-71

Anexo 02

Page 4

Orçamento Programa - Exercício de 2024

NATUREZA DA DESPESA POR ORGÃO E UNIDADE

PODER 02 PODER EXECUTIVO						
ORGÃO 01 GABINETE DA PREFEITA						
UNIDADE 03 COORDENADORIA MUNICIPAL DE DEFESA CIVIL - COMDEC						
Código	Especificação	F.R.	Elemento	Modalidade	Grupo	Categoria Econômica
3.0.00.00	DESPESAS CORRENTES	0.000.000				171.000,00
3.1.00.00	PESSOAL E ENCARGOS SOCIAIS	0.000.000			1.000,00	
3.1.90.00	APLICAÇÕES DIRETAS	0.000.000		1.000,00		
3.1.90.00	A DEFINIR	1.050,01	1.000,00			
3.3.00.00	OUTRAS DESPESAS CORRENTES	0.000.000			170.000,00	
3.3.90.00	APLICAÇÕES DIRETAS	0.000.000		170.000,00		
3.3.90.00	A DEFINIR	1.050,01	170.000,00			
4.0.00.00	DESPESAS DE CAPITAL	0.000.000				20.000,00
4.4.00.00	INVESTIMENTOS	0.000.000			20.000,00	
4.4.90.00	APLICAÇÕES DIRETAS	0.000.000		20.000,00		
4.4.90.00	A DEFINIR	1.050,01	20.000,00			
TOTAL						191.000,00



PORTAL DA TRANSPARENCIA
<http://cloud.it-solucoes.inf.br/transparenciaMunicipal/download/55-20240110092223.pdf>
assinado por: idUser 239



NATUREZA DA DESPESA POR ORGÃO E UNIDADE

PODER 02 PODER EXECUTIVO						
ORGÃO 02 SECRETARIA DE GOVERNO						
UNIDADE 01 GABINETE DO SECRETÁRIO DE GOVERNO						
Código	Especificação	F.R.	Elemento	Modalidade	Grupo	Categoria Econômica
3.0.00.00	DESPESAS CORRENTES	0.000.000				220.000,00
3.1.00.00	PESSOAL E ENCARGOS SOCIAIS	0.000.000			150.000,00	
3.1.90.00	APLICAÇÕES DIRETAS	0.000.000				
3.1.90.00	A DEFINIR	1.050.01	150.000,00		70.000,00	
3.3.00.00	OUTRAS DESPESAS CORRENTES	0.000.000				
3.3.90.00	APLICAÇÕES DIRETAS	0.000.000			70.000,00	
3.3.90.00	A DEFINIR	1.050.01	70.000,00			4.000,00
4.0.00.00	DESPESAS DE CAPITAL	0.000.000				
4.4.00.00	INVESTIMENTOS	0.000.000			4.000,00	
4.4.90.00	APLICAÇÕES DIRETAS	0.000.000				
4.4.90.00	A DEFINIR	1.050.01	4.000,00			
TOTAL						224.000,00





NATUREZA DA DESPESA POR ORGÃO E UNIDADE

Código	Especificação	F.R.	Elemento	Modalidade	Grupo	Categoria Econômica
3.0.00.00	DESPESAS CORRENTES	0.000.000				101.000,00
3.1.00.00	PESSOAL E ENCARGOS SOCIAIS	0.000.000			100.000,00	
3.1.90.00	APLICAÇÕES DIRETAS	0.000.000		100.000,00		
3.1.90.00	A DEFINIR	1.050.01	100.000,00			
3.3.00.00	OUTRAS DESPESAS CORRENTES	0.000.000			1.000,00	
3.3.90.00	APLICAÇÕES DIRETAS	0.000.000		1.000,00		
3.3.90.00	A DEFINIR	1.050.01	1.000,00			
4.0.00.00	DESPESAS DE CAPITAL	0.000.000				1.000,00
4.4.00.00	INVESTIMENTOS	0.000.000			1.000,00	
4.4.90.00	APLICAÇÕES DIRETAS	0.000.000		1.000,00		
4.4.90.00	A DEFINIR	1.050.01	1.000,00			
TOTAL						102.000,00





NATUREZA DA DESPESA POR ORGÃO E UNIDADE

PODER 02 PODER EXECUTIVO						
ORGÃO 04 SECRETARIA DE ADMINISTRAÇÃO						
UNIDADE 01 GABINETE DA SECRETÁRIA DE ADMINISTRAÇÃO						
Código	Especificação	F.R.	Elemento	Modalidade	Grupo	Categoria Econômica
3.0.00.00	DESPESAS CORRENTES	0.000.000				2.193.000,00
3.1.00.00	PESSOAL E ENCARGOS SOCIAIS	0.000.000			1.051.000,00	
3.1.71.00	TRANSFERÊNCIA A CONSÓRCIOS PÚBLICOS	0.000.000		1.000,00		
3.1.71.00	A DEFINIR	1.050.01	1.000,00			
3.1.90.00	APLICAÇÕES DIRETAS	0.000.000		1.050.000,00		
3.1.90.00	A DEFINIR	1.050.01	1.050.000,00			
3.3.00.00	OUTRAS DESPESAS CORRENTES	0.000.000			1.142.000,00	
3.3.50.00	TRANSFERÊNCIAS A INSTITUIÇÕES PRIVADAS SEM FINS LUCRATIVOS	0.000.000		17.000,00		
3.3.50.00	A DEFINIR	1.050.01	17.000,00			
3.3.71.00	TRANSFERÊNCIA A CONSÓRCIOS PÚBLICOS	0.000.000		80.000,00		
3.3.71.00	A DEFINIR	1.050.01	80.000,00			
3.3.90.00	APLICAÇÕES DIRETAS	0.000.000		1.045.000,00		
3.3.90.00	A DEFINIR	1.050.01	1.045.000,00			
4.0.00.00	DESPESAS DE CAPITAL	0.000.000				11.000,00
4.4.00.00	INVESTIMENTOS	0.000.000			11.000,00	
4.4.20.00	TRANSFERÊNCIAS À UNIÃO	0.000.000		5.000,00		
4.4.20.00	A DEFINIR	1.081.28	5.000,00			
4.4.90.00	APLICAÇÕES DIRETAS	0.000.000		6.000,00		
4.4.90.00	A DEFINIR	1.050.01	6.000,00			
9.0.00.00	RESERVA DE CONTINGÊNCIA	0.000.000				552.000,00
9.9.00.00	RESERVA DE CONTINGÊNCIA	0.000.000				
9.9.99.00	A DEFINIR	0.000.000		552.000,00		
9.9.99.00	A DEFINIR	1.050.01	552.000,00			
TOTAL						2.756.000,00





Orçamento Programa - Exercício de 2024

NATUREZA DA DESPESA POR ORGÃO E UNIDADE

PODER 02 PODER EXECUTIVO						
ORGÃO 04 SECRETARIA DE ADMINISTRAÇÃO						
UNIDADE 02 DEPARTAMENTO DE RECURSOS HUMANOS						
Código	Especificação	F.R.	Elemento	Modalidade	Grupo	Categoria Econômica
3.0.00.00	DESPESAS CORRENTES	0.000.000			1.000,00	1.000,00
3.3.00.00	OUTRAS DESPESAS CORRENTES	0.000.000		1.000,00		
3.3.90.00	APLICAÇÕES DIRETAS	0.000.000				
3.3.90.00	A DEFINIR	1.050.01	1.000,00			
TOTAL						1.000,00





PREFEITURA MUNICIPAL DE JAQUEIRA

Avenida Francisco Pellegrino, 162 - CNPJ:01613989/0001-71

Orçamento Programa - Exercício de 2024

NATUREZA DA DESPESA POR ORGÃO E UNIDADE

PODER 02 PODER EXECUTIVO						
ORGÃO 04 SECRETARIA DE ADMINISTRAÇÃO						
UNIDADE 03 DEPARTAMENTO DE MATERIAL E PATRIMÔNIO						
Código	Especificação	F.R.	Elemento	Modalidade	Grupo	Categoria Econômica
3.0.00.00	DESPESAS CORRENTES	0.000.000				3.000,00
3.3.00.00	OUTRAS DESPESAS CORRENTES	0.000.000		3.000,00	3.000,00	
3.3.90.00	APLICAÇÕES DIRETAS	0.000.000				
3.3.90.00	A DEFINIR	1.050.01	3.000,00			5.000,00
4.0.00.00	DESPESAS DE CAPITAL	0.000.000			5.000,00	
4.4.00.00	INVESTIMENTOS	0.000.000		5.000,00		
4.4.90.00	APLICAÇÕES DIRETAS	0.000.000				
4.4.90.00	A DEFINIR	1.050.01	5.000,00			
TOTAL						8.000,00





NATUREZA DA DESPESA POR ORGÃO E UNIDADE

Código	Especificação	F.R.	Elemento	Modalidade	Grupo	Categoria Econômica
02	PODER EXECUTIVO					
04	SECRETARIA DE ADMINISTRAÇÃO					
04	GUARDA MUNICIPAL					
3.0.00.00	DESPESAS CORRENTES	0.000.000				6.000,00
3.1.00.00	PESSOAL E ENCARGOS SOCIAIS	0.000.000			1.000,00	
3.1.90.00	APLICAÇÕES DIRETAS	0.000.000		1.000,00		
3.1.90.00	A DEFINIR	1.050.01	1.000,00		5.000,00	
3.3.00.00	OUTRAS DESPESAS CORRENTES	0.000.000			5.000,00	
3.3.90.00	APLICAÇÕES DIRETAS	0.000.000		5.000,00		
3.3.90.00	A DEFINIR	1.050.01	5.000,00			3.000,00
4.0.00.00	DESPESAS DE CAPITAL	0.000.000			3.000,00	
4.4.00.00	INVESTIMENTOS	0.000.000			3.000,00	
4.4.90.00	APLICAÇÕES DIRETAS	0.000.000		3.000,00		
4.4.90.00	A DEFINIR	1.050.01	3.000,00			
TOTAL						9.000,00





PREFEITURA MUNICIPAL DE JAQUEIRA

Avenida Francisco Pellegrino, 162 - CNPJ:01613989/0001-71

Anexo 02

Page 11

Orçamento Programa - Exercício de 2024

NATUREZA DA DESPESA POR ORGÃO E UNIDADE

Código	Especificação	F.R.	Elemento	Modalidade	Grupo	Categoria Econômica
3.0.00.00	DESPESAS CORRENTES	0.000.000				1.974.020,75
3.1.00.00	PESSOAL E ENCARGOS SOCIAIS	0.000.000			1.002.020,75	
3.1.90.00	APLICAÇÕES DIRETAS	0.000.000		1.002.020,75		
3.1.90.00	A DEFINIR	1.050.01	1.002.020,75			
3.3.00.00	OUTRAS DESPESAS CORRENTES	0.000.000			972.000,00	
3.3.71.00	TRANSFERÊNCIA A CONSÓRCIOS PÚBLICOS	0.000.000		10.000,00		
3.3.71.00	A DEFINIR	1.050.01	10.000,00			
3.3.90.00	APLICAÇÕES DIRETAS	0.000.000		962.000,00		
3.3.90.00	A DEFINIR	1.050.01	962.000,00			
4.0.00.00	DESPESAS DE CAPITAL	0.000.000				500.659,79
4.4.00.00	INVESTIMENTOS	0.000.000			4.000,00	
4.4.90.00	APLICAÇÕES DIRETAS	0.000.000		4.000,00		
4.4.90.00	A DEFINIR	1.050.01	4.000,00			
4.6.00.00	AMORTIZAÇÃO DA DÍVIDA	0.000.000			496.659,79	
4.6.90.00	APLICAÇÕES DIRETAS	0.000.000		496.659,79		
4.6.90.00	A DEFINIR	1.050.01	496.659,79			
TOTAL						2.474.680,54





PREFEITURA MUNICIPAL DE JAQUEIRA

Avenida Francisco Pellegrino, 162 - CNPJ:01613989/0001-71

Anexo 02

Page 12

Orçamento Programa - Exercício de 2024

NATUREZA DA DESPESA POR ORGÃO E UNIDADE

PODER 02 PODER EXECUTIVO						
ORGÃO 05 SECRETARIA DE FINANÇAS						
UNIDADE 02 DEPARTAMENTO DE TESOURARIA						
Código	Especificação	F.R.	Elemento	Modalidade	Grupo	Categoria Econômica
3 0. 00. 00	DESPESAS CORRENTES	0.000.000				1.000,00
3. 3. 00. 00	OUTRAS DESPESAS CORRENTES	0.000.000			1.000,00	
3. 3. 90. 00	APLICAÇÕES DIRETAS	0.000.000		1.000,00		
3. 3. 90. 00	A DEFINIR	1.050.01	1.000,00			
TOTAL						1.000,00





PREFEITURA MUNICIPAL DE JAQUEIRA

Avenida Francisco Pellegrino, 162 - CNPJ:01613989/0001-71

Anexo 02

Page 13

Orçamento Programa - Exercício de 2024

NATUREZA DA DESPESA POR ORGÃO E UNIDADE

PODER 02 PODER EXECUTIVO						
ORGÃO 05 SECRETARIA DE FINANÇAS						
UNIDADE 03 DEPARTAMENTO DE CONTABILIDADE						
Código	Especificação	F.R.	Elemento	Modalidade	Grupo	Categoria Econômica
3.0.00.00	DESPESAS CORRENTES	0.000.000				41.073,71
3.3.00.00	OUTRAS DESPESAS CORRENTES	0.000.000			41.073,71	
3.3.90.00	APLICAÇÕES DIRETAS	0.000.000		41.073,71		
3.3.90.00	A DEFINIR	1.050,01	41.073,71			
TOTAL						41.073,71





PREFEITURA MUNICIPAL DE JAQUEIRA

Avenida Francisco Pellegrino, 162 - CNPJ:01613989/0001-71

Anexo 02
Page 14

Orçamento Programa - Exercício de 2024

NATUREZA DA DESPESA POR ORGÃO E UNIDADE

PODER 02 PODER EXECUTIVO						
ORGÃO 05 SECRETARIA DE FINANÇAS						
UNIDADE 04 DEPARTAMENTO DE TRIBUTAÇÃO						
Código	Especificação	F.R.	Elemento	Modalidade	Grupo	Categoria Econômica
3.0.00.00	DESPESAS CORRENTES	0.000.000				2.000,00
3.3.00.00	OUTRAS DESPESAS CORRENTES	0.000.000			2.000,00	
3.3.90.00	APLICAÇÕES DIRETAS	0.000.000				
3.3.90.00	A DEFINIR	1.050.01	2.000,00			
TOTAL						2.000,00





NATUREZA DA DESPESA POR ORGÃO E UNIDADE

Código	Especificação	F.R.	Elemento	Modalidade	Grupo	Categoria Econômica
3.0.00.00	DESPESAS CORRENTES	0.000.000			2.000.000,00	2.900.642,50
3.1.00.00	PESSOAL E ENCARGOS SOCIAIS	0.000.000		2.000.000,00		
3.1.90.00	APLICAÇÕES DIRETAS	0.000.000				
3.1.90.00	A DEFINIR	1.050.01	2.000.000,00		900.642,50	
3.3.00.00	OUTRAS DESPESAS CORRENTES	0.000.000		900.642,50		
3.3.90.00	APLICAÇÕES DIRETAS	0.000.000				
3.3.90.00	A DEFINIR	1.050.01	900.642,50			25.000,00
4.0.00.00	DESPESAS DE CAPITAL	0.000.000			25.000,00	
4.4.00.00	INVESTIMENTOS	0.000.000		25.000,00		
4.4.90.00	APLICAÇÕES DIRETAS	0.000.000				
4.4.90.00	A DEFINIR	1.050.01	25.000,00			
TOTAL						2.925.642,50





Orçamento Programa - Exercício de 2024

NATUREZA DA DESPESA POR ORGÃO E UNIDADE

Código	Especificação	F.R.	Elemento	Modalidade	Grupo	Categoria Econômica
02	PODER EXECUTIVO					
06	SECRETARIA DE OBRAS PÚBLICAS E SERVIÇOS URBANOS					
02	DEPARTAMENTO DE OBRAS E SERVIÇOS URBANOS					
3.0.00.00	DESPESAS CORRENTES	0.000.000				76.212,62
3.3.00.00	OUTRAS DESPESAS CORRENTES	0.000.000				
3.3.90.00	APLICAÇÕES DIRETAS	0.000.000		76.212,62	76.212,62	
3.3.90.00	A DEFINIR	1.050,01	76.212,62			1.675.817,35
4.0.00.00	DESPESAS DE CAPITAL	0.000.000				
4.4.00.00	INVESTIMENTOS	0.000.000				
4.4.90.00	APLICAÇÕES DIRETAS	0.000.000		1.675.817,35		
4.4.90.00	A DEFINIR	1.000,24	50.000,00			
4.4.90.00	A DEFINIR	1.012,17	250.000,00			
4.4.90.00	A DEFINIR	1.050,01	353.866,20			
4.4.90.00	A DEFINIR	1.081,28	901.951,15			
4.4.90.00	A DEFINIR	1.081,81	120.000,00			
TOTAL						1.752.029,97





PREFEITURA MUNICIPAL DE JAQUEIRA

Avenida Francisco Pellegrino, 162 - CNPJ:01613989/0001-71

Anexo 02

Page 17

Orçamento Programa - Exercício de 2024

NATUREZA DA DESPESA POR ORGÃO E UNIDADE

PODER 02 PODER EXECUTIVO						
ORGÃO 11 SECRETARIA DE DESENVOLVIMENTO ECONÔMICO						
UNIDADE 01 GABINETE DO SECRETÁRIO DE DESENVOLVIMENTO ECONÔMICO						
Código	Especificação	F.R.	Elemento	Modalidade	Grupo	Categoria Econômica
3.0.00.00	DESPESAS CORRENTES	0.000.000				251.000,00
3.1.00.00	PESSOAL E ENCARGOS SOCIAIS	0.000.000			250.000,00	
3.1.90.00	APLICAÇÕES DIRETAS	0.000.000		250.000,00		
3.1.90.00	A DEFINIR	1.050,01	250.000,00			
3.3.00.00	OUTRAS DESPESAS CORRENTES	0.000.000			1.000,00	
3.3.90.00	APLICAÇÕES DIRETAS	0.000.000		1.000,00		
3.3.90.00	A DEFINIR	1.050,01	1.000,00			
4.0.00.00	DESPESAS DE CAPITAL	0.000.000				4.000,00
4.4.00.00	INVESTIMENTOS	0.000.000			4.000,00	
4.4.90.00	APLICAÇÕES DIRETAS	0.000.000		4.000,00		
4.4.90.00	A DEFINIR	1.050,01	4.000,00			
TOTAL						255.000,00





Orçamento Programa - Exercício de 2024

NATUREZA DA DESPESA POR ORGÃO E UNIDADE

PODER 02 PODER EXECUTIVO						
ORGÃO 11 SECRETARIA DE DESENVOLVIMENTO ECONÔMICO						
UNIDADE 02 DEPARTAMENTO DE DESENVOLVIMENTO ECONÔMICO						
Código	Especificação	F.R.	Elemento	Modalidade	Grupo	Categoria Econômica
3.0.00.00	DESPESAS CORRENTES	0.000.000				2.000,00
3.3.00.00	OUTRAS DESPESAS CORRENTES	0.000.000			2.000,00	
3.3.90.00	APLICAÇÕES DIRETAS	0.000.000				
3.3.90.00	A DEFINIR	1.050,01	2.000,00			10.000,00
4.0.00.00	DESPESAS DE CAPITAL	0.000.000				
4.4.00.00	INVESTIMENTOS	0.000.000			10.000,00	
4.4.90.00	APLICAÇÕES DIRETAS	0.000.000				
4.4.90.00	A DEFINIR	1.050,01	10.000,00			
TOTAL						12.000,00





NATUREZA DA DESPESA POR ORGÃO E UNIDADE

Código	Especificação	F.R.	Elemento	Modalidade	Grupo	Categoria Econômica
3.0.00.00	DESPESAS CORRENTES	0.000.000				437.462,50
3.1.00.00	PESSOAL E ENCARGOS SOCIAIS	0.000.000			400.000,00	
3.1.90.00	APLICAÇÕES DIRETAS	0.000.000		400.000,00		
3.1.90.00	A DEFINIR	1.050.01				
3.3.00.00	OUTRAS DESPESAS CORRENTES	0.000.000			37.462,50	
3.3.90.00	APLICAÇÕES DIRETAS	0.000.000		37.462,50		
3.3.90.00	A DEFINIR	1.050.01	37.462,50			
4.0.00.00	DESPESAS DE CAPITAL	0.000.000				5.000,00
4.4.00.00	INVESTIMENTOS	0.000.000			5.000,00	
4.4.90.00	APLICAÇÕES DIRETAS	0.000.000		5.000,00		
4.4.90.00	A DEFINIR	1.050.01	5.000,00			
TOTAL						442.462,50





NATUREZA DA DESPESA POR ORGÃO E UNIDADE

PODER		02 PODER EXECUTIVO				
ORGÃO		12 SECRETARIA DE TRANSPORTE				
UNIDADE		02 SECRETARIA DE TRANSPORTE				
Código	Especificação	F.R.	Elemento	Modalidade	Grupo	Categoria Econômica
4.0.00.00	DESPESAS DE CAPITAL	0.000.000			10.000,00	10.000,00
4.4.00.00	INVESTIMENTOS	0.000.000		10.000,00		
4.4.90.00	APLICAÇÕES DIRETAS	0.000.000				
4.4.90.00	A DEFINIR	1.050.01	10.000,00			
TOTAL						10.000,00





NATUREZA DA DESPESA POR ORGÃO E UNIDADE

Código	Especificação	F.R.	Elemento	Modalidade	Grupo	Categoria Econômica
3.0.00.00	DESPESAS CORRENTES	0.000.000			5.000,00	226.542,42
3.1.00.00	PESSOAL E ENCARGOS SOCIAIS	0.000.000		5.000,00		
3.1.90.00	APLICAÇÕES DIRETAS	0.000.000				
3.1.90.00	A DEFINIR	1.050.01	5.000,00			
3.3.00.00	OUTRAS DESPESAS CORRENTES	0.000.000			221.542,42	
3.3.90.00	APLICAÇÕES DIRETAS	0.000.000		221.542,42		
3.3.90.00	A DEFINIR	1.050.01	221.542,42			
4.0.00.00	DESPESAS DE CAPITAL	0.000.000			31.000,00	31.000,00
4.4.00.00	INVESTIMENTOS	0.000.000				
4.4.90.00	APLICAÇÕES DIRETAS	0.000.000		31.000,00		
4.4.90.00	A DEFINIR	1.050.01	31.000,00			
TOTAL						257.542,42





NATUREZA DA DESPESA POR ORGÃO E UNIDADE

PODER 02 PODER EXECUTIVO						
ORGÃO 13 SECRETARIA DE ESPORTE E LAZER						
UNIDADE 01 GABINETE DO SECRETÁRIO DE ESPORTE E LAZER						
Código	Especificação	F.R.	Elemento	Modalidade	Grupo	Categoria Econômica
3.0.00.00	DESPESAS CORRENTES	0.000.000				310.000,00
3.1.00.00	PESSOAL E ENCARGOS SOCIAIS	0.000.000			280.000,00	
3.1.90.00	APLICAÇÕES DIRETAS	0.000.000		280.000,00		
3.1.90.00	A DEFINIR	1.050.01	280.000,00			
3.3.00.00	OUTRAS DESPESAS CORRENTES	0.000.000			30.000,00	
3.3.90.00	APLICAÇÕES DIRETAS	0.000.000		30.000,00		
3.3.90.00	A DEFINIR	1.050.01	30.000,00			
4.0.00.00	DESPESAS DE CAPITAL	0.000.000			5.000,00	5.000,00
4.4.00.00	INVESTIMENTOS	0.000.000			5.000,00	
4.4.90.00	APLICAÇÕES DIRETAS	0.000.000		5.000,00		
4.4.90.00	A DEFINIR	1.050.01	5.000,00			
TOTAL						315.000,00





NATUREZA DA DESPESA POR ORGÃO E UNIDADE

Código	Especificação	F.R.	Elemento	Modalidade	Grupo	Categoria Econômica
3.0.00.00	DESPESAS CORRENTES	0.000.000			10.000,00	10.000,00
3.3.00.00	OUTRAS DESPESAS CORRENTES	0.000.000		10.000,00		
3.3.90.00	APLICAÇÕES DIRETAS	0.000.000				
3.3.90.00	A DEFINIR	1.050.01	10.000,00			5.000,00
4.0.00.00	DESPESAS DE CAPITAL	0.000.000			5.000,00	
4.4.00.00	INVESTIMENTOS	0.000.000		5.000,00		
4.4.90.00	APLICAÇÕES DIRETAS	0.000.000				
4.4.90.00	A DEFINIR	1.050.01	5.000,00			
TOTAL						15.000,00





PREFEITURA MUNICIPAL DE JAQUEIRA

Avenida Francisco Pellegrino, 162 - CNPJ:01613989/0001-71

Anexo 02

Page 24

Orçamento Programa - Exercício de 2024

NATUREZA DA DESPESA POR ORGÃO E UNIDADE

PODER 02 PODER EXECUTIVO						
ORGÃO 14 SECRETARIA DE AGRICULTURA E TRABALHO						
UNIDADE 01 GABINETE DO SECRETÁRIO DE AGRICULTURA E TRABALHO						
Código	Especificação	F.R.	Elemento	Modalidade	Grupo	Categoria Econômica
3.0.00.00	DESPESAS CORRENTES	0.000.000				1.100.000,00
3.1.00.00	PESSOAL E ENCARGOS SOCIAIS	0.000.000			500.000,00	
3.1.90.00	APLICAÇÕES DIRETAS	0.000.000		500.000,00		
3.1.90.00	A DEFINIR	1.050.01	500.000,00			
3.3.00.00	OUTRAS DESPESAS CORRENTES	0.000.000			600.000,00	
3.3.90.00	APLICAÇÕES DIRETAS	0.000.000		600.000,00		
3.3.90.00	A DEFINIR	1.050.01	600.000,00			
4.0.00.00	DESPESAS DE CAPITAL	0.000.000				20.000,00
4.4.00.00	INVESTIMENTOS	0.000.000			20.000,00	
4.4.90.00	APLICAÇÕES DIRETAS	0.000.000		20.000,00		
4.4.90.00	A DEFINIR	1.050.01	20.000,00			
TOTAL						1.120.000,00





NATUREZA DA DESPESA POR ORGÃO E UNIDADE

Código	Especificação	F.R.	Elemento	Modalidade	Grupo	Categoria Econômica
3.0.00.00	DESPESAS CORRENTES	0.000.000			123.000,00	123.000,00
3.3.00.00	OUTRAS DESPESAS CORRENTES	0.000.000		123.000,00		
3.3.90.00	APLICAÇÕES DIRETAS	0.000.000				
3.3.90.00	A DEFINIR	1.050.01	123.000,00			15.000,00
4.0.00.00	DESPESAS DE CAPITAL	0.000.000			15.000,00	
4.4.00.00	INVESTIMENTOS	0.000.000		15.000,00		
4.4.90.00	APLICAÇÕES DIRETAS	0.000.000				
4.4.90.00	A DEFINIR	1.050.01	15.000,00			
TOTAL						138.000,00





PREFEITURA MUNICIPAL DE JAQUEIRA

Avenida Francisco Pellegrino, 162 - CNPJ:01613989/0001-71

Anexo 02

Page 26

Orçamento Programa - Exercício de 2024

NATUREZA DA DESPESA POR ORGÃO E UNIDADE

PODER 02 PODER EXECUTIVO						
ORGÃO 14 SECRETARIA DE AGRICULTURA E TRABALHO						
UNIDADE 03 DEPARTAMENTO DE ABASTECIMENTO						
Código	Especificação	F.R.	Elemento	Modalidade	Grupo	Categoria Econômica
3.0.00.00	DESPESAS CORRENTES	0.000.000				15.000,00
3.3.00.00	OUTRAS DESPESAS CORRENTES	0.000.000			15.000,00	
3.3.90.00	APLICAÇÕES DIRETAS	0.000.000		15.000,00		
3.3.90.00	A DEFINIR	1.050.01	15.000,00			
4.0.00.00	DESPESAS DE CAPITAL	0.000.000				5.000,00
4.4.00.00	INVESTIMENTOS	0.000.000			5.000,00	
4.4.90.00	APLICAÇÕES DIRETAS	0.000.000		5.000,00		
4.4.90.00	A DEFINIR	1.050.01	5.000,00			
TOTAL						20.000,00





Orçamento Programa - Exercício de 2024

NATUREZA DA DESPESA POR ORGÃO E UNIDADE

Código	Especificação	F.R.	Elemento	Modalidade	Grupo	Categoria Econômica
3.0.00.00	DESPESAS CORRENTES	0.000.000				430.000,00
3.1.00.00	PESSOAL E ENCARGOS SOCIAIS	0.000.000			390.000,00	
3.1.90.00	APLICAÇÕES DIRETAS	0.000.000				
3.1.90.00	A DEFINIR	1.050.01	390.000,00		40.000,00	
3.3.00.00	OUTRAS DESPESAS CORRENTES	0.000.000				
3.3.90.00	APLICAÇÕES DIRETAS	0.000.000			40.000,00	
3.3.90.00	A DEFINIR	1.050.01	40.000,00			5.000,00
4.0.00.00	DESPESAS DE CAPITAL	0.000.000				
4.4.00.00	INVESTIMENTOS	0.000.000			5.000,00	
4.4.90.00	APLICAÇÕES DIRETAS	0.000.000				
4.4.90.00	A DEFINIR	1.050.01	5.000,00			
TOTAL						435.000,00





PREFEITURA MUNICIPAL DE JAQUEIRA

Avenida Francisco Pellegrino, 162 - CNPJ:01613989/0001-71

Anexo 02

Page 28

Orçamento Programa - Exercício de 2024

NATUREZA DA DESPESA POR ORGÃO E UNIDADE

Código	Especificação	F.R.	Elemento	Modalidade	Grupo	Categoria Econômica
3.0.00.00	DESPESAS CORRENTES	0.000.000				329.000,00
3.1.00.00	PESSOAL E ENCARGOS SOCIAIS	0.000.000			300.000,00	
3.1.90.00	APLICAÇÕES DIRETAS	0.000.000		300.000,00		
3.1.90.00	A DEFINIR	1.050,01	300.000,00			
3.3.00.00	OUTRAS DESPESAS CORRENTES	0.000.000			29.000,00	
3.3.90.00	APLICAÇÕES DIRETAS	0.000.000		29.000,00		
3.3.90.00	A DEFINIR	1.050,01	29.000,00			
4.0.00.00	DESPESAS DE CAPITAL	0.000.000				15.000,00
4.4.00.00	INVESTIMENTOS	0.000.000			15.000,00	
4.4.90.00	APLICAÇÕES DIRETAS	0.000.000		15.000,00		
4.4.90.00	A DEFINIR	1.050,01	15.000,00			
TOTAL						344.000,00





PREFEITURA MUNICIPAL DE JAQUEIRA

Avenida Francisco Pellegrino, 162 - CNPJ:01613989/0001-71

Anexo 02

Page 29

Orçamento Programa - Exercício de 2024

NATUREZA DA DESPESA POR ORGÃO E UNIDADE

PODER	02 PODER EXECUTIVO					
ORGÃO	17 FEM - FUNDO DE DESENVOLVIMENTO MUNICIPAL					
UNIDADE	01 FEM - FUNDO DE DESENVOLVIMENTO MUNICIPAL					
Código	Especificação	F.R.	Elemento	Modalidade	Grupo	Categoria Econômica
4.0.00.00	DESPESAS DE CAPITAL	0.000.000				69.451,15
4.4.00.00	INVESTIMENTOS	0.000.000			69.451,15	
4.4.90.00	APLICAÇÕES DIRETAS	0.000.000		69.451,15		
4.4.90.00	A DEFINIR	1.050,01	13.000,00			
4.4.90.00	A DEFINIR	1.081,81	56.451,15			
TOTAL						69.451,15





PREFEITURA MUNICIPAL DE JAQUEIRA

Avenida Francisco Pellegrino, 162 - CNPJ:01613989/0001-71

Orçamento Programa - Exercício de 2024

NATUREZA DA DESPESA POR ORGÃO E UNIDADE

PODER		03 FUNDOS				
ORGÃO		01 FUNDO MUNICIPAL DE SAÚDE				
UNIDADE		01 SECRETARIA DE SAÚDE				
Código	Especificação	F.R.	Elemento	Modalidade	Grupo	Categoria Econômica
3.0.00.00	DESPESAS CORRENTES	0.000.000				10.000,00
3.3.00.00	OUTRAS DESPESAS CORRENTES	0.000.000			10.000,00	
3.3.90.00	APLICAÇÕES DIRETAS	0.000.000		10.000,00		
3.3.90.00	A DEFINIR	1.035.18	10.000,00			
TOTAL						10.000,00





PREFEITURA MUNICIPAL DE JAQUEIRA

Avenida Francisco Pellegrino, 162 - CNPJ:01613989/0001-71

Orçamento Programa - Exercício de 2024

NATUREZA DA DESPESA POR ORGÃO E UNIDADE

PODER 03 FUNDOS						
ORGÃO 01 FUNDO MUNICIPAL DE SAÚDE						
UNIDADE 02 FUNDO MUNICIPAL DE SAÚDE						
Código	Especificação	F.R.	Elemento	Modalidade	Grupo	Categoria Econômica
3.0.00.00	DESPESAS CORRENTES	0.000.000				13.768.474,87
3.1.00.00	PESSOAL E ENCARGOS SOCIAIS	0.000.000			8.268.835,47	
3.1.90.00	APLICAÇÕES DIRETAS	0.000.000		8.268.835,47		
3.1.90.00	A DEFINIR	1.035.09	4.126.805,16			
3.1.90.00	A DEFINIR	1.035.09	842.000,00			
3.1.90.00	A DEFINIR	1.035.09	80.000,00			
3.1.90.00	A DEFINIR	1.035.09	600.000,00			
3.1.90.00	A DEFINIR	1.035.09	60.000,00			
3.1.90.00	A DEFINIR	1.035.18	2.560.030,31			
3.3.00.00	OUTRAS DESPESAS CORRENTES	0.000.000			5.499.639,40	
3.3.50.00	TRANSFERÊNCIAS A INSTITUIÇÕES PRIVADAS SEM FINS LUCRATIVOS	0.000.000		11.000,00		
3.3.50.00	A DEFINIR	1.035.18	11.000,00			
3.3.71.00	TRANSFERÊNCIA A CONSÓRCIOS PÚBLICOS	0.000.000		55.000,00		
3.3.71.00	A DEFINIR	1.035.18	55.000,00			
3.3.72.00	Execução Orçamentária Delegada a Consórcios Públicos	0.000.000		52.000,00		
3.3.72.00	A DEFINIR	1.035.18	52.000,00			
3.3.90.00	APLICAÇÕES DIRETAS	0.000.000		5.381.639,40		
3.3.90.00	A DEFINIR	1.035.09	3.302.000,00			
3.3.90.00	A DEFINIR	1.035.09	75.664,40			
3.3.90.00	A DEFINIR	1.035.09	18.000,00			
3.3.90.00	A DEFINIR	1.035.18	1.985.975,00			
4.0.00.00	DESPESAS DE CAPITAL	0.000.000				1.026.831,04
4.4.00.00	INVESTIMENTOS	0.000.000			1.026.831,04	
4.4.20.00	TRANSFERÊNCIAS À UNIÃO	0.000.000		1.244,69		
4.4.20.00	A DEFINIR	1.035.18	1.244,69			
4.4.90.00	APLICAÇÕES DIRETAS	0.000.000		1.025.586,35		
4.4.90.00	A DEFINIR	1.035.09	151.000,00			
4.4.90.00	A DEFINIR	1.035.09	532.048,85			
4.4.90.00	A DEFINIR	1.035.09	30.000,00			
4.4.90.00	A DEFINIR	1.035.18	312.537,50			
TOTAL						14.795.305,91



PORTAL DA TRANSPARENCIA
http://cloud.it-solucoes.inf.br/transparenciaMunicipal/download/55-20240110092223.pdf
assinado por: idUser:239



Orçamento Programa - Exercício de 2024

NATUREZA DA DESPESA POR ORGÃO E UNIDADE

Código	Especificação	F.R.	Elemento	Modalidade	Grupo	Categoria Econômica
3.0.00.00	DESPESAS CORRENTES	0.000.000				1.052.000,00
3.1.00.00	PESSOAL E ENCARGOS SOCIAIS	0.000.000			450.000,00	
3.1.90.00	APLICAÇÕES DIRETAS	0.000.000				
3.1.90.00	A DEFINIR	1.050.01	450.000,00			
3.3.00.00	OUTRAS DESPESAS CORRENTES	0.000.000			602.000,00	
3.3.50.00	TRANSFERÊNCIAS A INSTITUIÇÕES PRIVADAS SEM FINS LUCRATIVOS	0.000.000				
3.3.50.00	A DEFINIR	1.050.01	5.000,00	5.000,00		
3.3.90.00	APLICAÇÕES DIRETAS	0.000.000			597.000,00	
3.3.90.00	A DEFINIR	1.002.16	1.000,00			
3.3.90.00	A DEFINIR	1.050.01	596.000,00			
4.0.00.00	DESPESAS DE CAPITAL	0.000.000				56.475,27
4.4.00.00	INVESTIMENTOS	0.000.000				
4.4.90.00	APLICAÇÕES DIRETAS	0.000.000			56.475,27	
4.4.90.00	A DEFINIR	1.002.16	18.000,00			
4.4.90.00	A DEFINIR	1.050.01	38.475,27			
TOTAL						1.108.475,27





Orçamento Programa - Exercício de 2024

NATUREZA DA DESPESA POR ORGÃO E UNIDADE

PODER 03 FUNDOS						
ORGÃO 02 FUNDO MUNICIPAL DE ASSISTÊNCIA SOCIAL						
UNIDADE 02 FUNDO MUNICIPAL DE ASSISTÊNCIA SOCIAL						
Código	Especificação	F.R.	Elemento	Modalidade	Grupo	Categoria Econômica
3.0.00.00	DESPESAS CORRENTES	0.000.000				1.756.500,00
3.1.00.00	PESSOAL E ENCARGOS SOCIAIS	0.000.000			1.283.000,00	
3.1.90.00	APLICAÇÕES DIRETAS	0.000.000		1.283.000,00		
3.1.90.00	A DEFINIR	1.002.16	194.000,00			
3.1.90.00	A DEFINIR	1.002.16	26.000,00			
3.1.90.00	A DEFINIR	1.050.01	1.063.000,00		473.500,00	
3.3.00.00	OUTRAS DESPESAS CORRENTES	0.000.000				
3.3.50.00	TRANSFERÊNCIAS A INSTITUIÇÕES PRIVADAS SEM FINS LUCRATIVOS	0.000.000		2.000,00		
3.3.50.00	A DEFINIR	1.002.16	1.000,00			
3.3.50.00	A DEFINIR	1.050.01	1.000,00			
3.3.90.00	APLICAÇÕES DIRETAS	0.000.000		471.500,00		
3.3.90.00	A DEFINIR	1.002.16	196.000,00			
3.3.90.00	A DEFINIR	1.002.16	13.500,00			
3.3.90.00	A DEFINIR	1.050.01	262.000,00			67.000,00
4.0.00.00	DESPESAS DE CAPITAL	0.000.000				
4.4.00.00	INVESTIMENTOS	0.000.000			67.000,00	
4.4.90.00	APLICAÇÕES DIRETAS	0.000.000				
4.4.90.00	A DEFINIR	1.002.16	37.000,00			
4.4.90.00	A DEFINIR	1.002.16	10.000,00			
4.4.90.00	A DEFINIR	1.050.01	20.000,00			
TOTAL						1.823.500,00





NATUREZA DA DESPESA POR ORGÃO E UNIDADE

PODER 03 FUNDOS						
ORGÃO 03 FUNDO DE DIREITOS DA CRIANÇA E DO ADOLESCENTE						
UNIDADE 01 FUNDECA						
Código	Especificação	F.R.	Elemento	Modalidade	Grupo	Categoria Econômica
3.0.00.00	DESPESAS CORRENTES	0.000.000				124.000,00
3.1.00.00	PESSOAL E ENCARGOS SOCIAIS	0.000.000			71.000,00	
3.1.90.00	APLICAÇÕES DIRETAS	0.000.000		71.000,00		
3.1.90.00	A DEFINIR	1.050.01	71.000,00			
3.3.00.00	OUTRAS DESPESAS CORRENTES	0.000.000			53.000,00	
3.3.90.00	APLICAÇÕES DIRETAS	0.000.000		53.000,00		
3.3.90.00	A DEFINIR	1.050.01	53.000,00			
4.0.00.00	DESPESAS DE CAPITAL	0.000.000				1.000,00
4.4.00.00	INVESTIMENTOS	0.000.000			1.000,00	
4.4.90.00	APLICAÇÕES DIRETAS	0.000.000		1.000,00		
4.4.90.00	A DEFINIR	1.050.01	1.000,00			
TOTAL						125.000,00





NATUREZA DA DESPESA POR ORGÃO E UNIDADE

PODER 03 FUNDOS						
ORGÃO 06 FUNDO MUNICIPAL DE EDUCAÇÃO						
UNIDADE 01 SECRETARIA DE EDUCAÇÃO						
Código	Especificação	F.R.	Elemento	Modalidade	Grupo	Categoria Econômica
3.0.00.00	DESPESAS CORRENTES	0.000.000				1.447.285,60
3.1.00.00	PESSOAL E ENCARGOS SOCIAIS	0.000.000			486.000,00	
3.1.90.00	APLICAÇÕES DIRETAS	0.000.000		486.000,00		
3.1.90.00	A DEFINIR	1.012,17	486.000,00			961.285,60
3.3.00.00	OUTRAS DESPESAS CORRENTES	0.000.000				
3.3.50.00	TRANSFERÊNCIAS A INSTITUIÇÕES PRIVADAS SEM FINS LUCRATIVOS	0.000.000		60.000,00		
3.3.50.00	A DEFINIR	1.012,17	60.000,00			
3.3.90.00	APLICAÇÕES DIRETAS	0.000.000			901.285,60	
3.3.90.00	A DEFINIR	1.012,17	901.285,60			
4.0.00.00	DESPESAS DE CAPITAL	0.000.000				97.738,18
4.4.00.00	INVESTIMENTOS	0.000.000				
4.4.90.00	APLICAÇÕES DIRETAS	0.000.000			97.738,18	
4.4.90.00	A DEFINIR	1.012,17	97.738,18			
TOTAL						1.545.023,78





PREFEITURA MUNICIPAL DE JAQUEIRA

Avenida Francisco Pellegrino, 162 - CNPJ:01613989/0001-71

Anexo 02

Page 37

Orçamento Programa - Exercício de 2024

NATUREZA DA DESPESA POR ORGÃO E UNIDADE

Código	Especificação	F.R.	Elemento	Modalidade	Grupo	Categoria Econômica
3.0.00.00	DESPESAS CORRENTES	0.000.000				5.205.857,00
3.1.00.00	PESSOAL E ENCARGOS SOCIAIS	0.000.000			2.030.857,00	
3.1.90.00	APLICAÇÕES DIRETAS	0.000.000		2.030.857,00		
3.1.90.00	A DEFINIR	1.000.24	51.000,00			
3.1.90.00	A DEFINIR	1.012.17	1.979.857,00			
3.3.00.00	OUTRAS DESPESAS CORRENTES	0.000.000			3.175.000,00	
3.3.71.00	TRANSFERÊNCIA A CONSÓRCIOS PÚBLICOS	0.000.000		178.534,93		
3.3.71.00	A DEFINIR	1.012.17	178.534,93			
3.3.72.00	Execução Orçamentária Delegada a Consórcios Públicos	0.000.000		550.000,00		
3.3.72.00	A DEFINIR	1.012.17	550.000,00			
3.3.90.00	APLICAÇÕES DIRETAS	0.000.000		2.446.465,07		
3.3.90.00	A DEFINIR	1.000.21	17.000,00			
3.3.90.00	A DEFINIR	1.000.22	415.000,00			
3.3.90.00	A DEFINIR	1.000.23	135.613,15			
3.3.90.00	A DEFINIR	1.000.24	35.000,00			
3.3.90.00	A DEFINIR	1.012.17	1.415.000,00			
3.3.90.00	A DEFINIR	1.081.06	68.851,92			
3.3.90.00	A DEFINIR	1.213.20	360.000,00			
4.0.00.00	DESPESAS DE CAPITAL	0.000.000				415.148,08
4.4.00.00	INVESTIMENTOS	0.000.000			415.148,08	
4.4.90.00	APLICAÇÕES DIRETAS	0.000.000		415.148,08		
4.4.90.00	A DEFINIR	1.000.23	10.000,00			
4.4.90.00	A DEFINIR	1.000.24	60.000,00			
4.4.90.00	A DEFINIR	1.012.17	250.000,00			
4.4.90.00	A DEFINIR	1.081.06	55.148,08			
4.4.90.00	A DEFINIR	1.213.20	42.000,00			
TOTAL						5.621.005,08





PREFEITURA MUNICIPAL DE JAQUEIRA

Avenida Francisco Pellegrino, 162 - CNPJ:01613989/0001-71

Anexo 02

Page 38

Orçamento Programa - Exercício de 2024

NATUREZA DA DESPESA POR ORGÃO E UNIDADE

PODER 03 FUNDOS						
ORGÃO 06 FUNDO MUNICIPAL DE EDUCAÇÃO						
UNIDADE 03 FUNDO DE EDUCAÇÃO - FUNDEB						
Código	Especificação	F.R.	Elemento	Modalidade	Grupo	Categoria Econômica
3.0.00.00	DESPESAS CORRENTES	0.000.000				15.020.500,00
3.1.00.00	PESSOAL E ENCARGOS SOCIAIS	0.000.000			2.810.800,00	
3.1.90.00	APLICAÇÕES DIRETAS	0.000.000		12.810.800,00		
3.1.90.00	A DEFINIR	1.000.05	654.410,00			
3.1.90.00	A DEFINIR	1.000.05	9.542.590,00			
3.1.90.00	A DEFINIR	1.000.05	770.000,00			
3.1.90.00	A DEFINIR	1.000.05	70.000,00			
3.1.90.00	A DEFINIR	1.012.17	1.773.800,00			
3.3.00.00	OUTRAS DESPESAS CORRENTES	0.000.000			2.209.700,00	
3.3.72.00	Execução Orçamentária Delegada a Consórcios Públicos	0.000.000		1.650.000,00		
3.3.72.00	A DEFINIR	1.000.05	1.650.000,00			
3.3.90.00	APLICAÇÕES DIRETAS	0.000.000		559.700,00		
3.3.90.00	A DEFINIR	1.000.05	429.000,00			
3.3.90.00	A DEFINIR	1.000.05	95.000,00			
3.3.90.00	A DEFINIR	1.000.05	5.700,00			
3.3.90.00	A DEFINIR	1.000.05	30.000,00			
4.0.00.00	DESPESAS DE CAPITAL	0.000.000				430.300,00
4.4.00.00	INVESTIMENTOS	0.000.000			430.300,00	
4.4.90.00	APLICAÇÕES DIRETAS	0.000.000		430.300,00		
4.4.90.00	A DEFINIR	1.000.05	131.000,00			
4.4.90.00	A DEFINIR	1.000.05	235.000,00			
4.4.90.00	A DEFINIR	1.000.05	24.300,00			
4.4.90.00	A DEFINIR	1.000.05	20.000,00			
4.4.90.00	A DEFINIR	1.012.17	20.000,00			
TOTAL						15.450.800,00





PREFEITURA MUNICIPAL DE JAQUEIRA

Avenida Francisco Pellegrino, 162 - CNPJ:01613989/0001-71

Anexo 02

Page 39

Orçamento Programa - Exercício de 2024

NATUREZA DA DESPESA POR ORGÃO E UNIDADE

Código	Especificação	F.R.	Elemento	Modalidade	Grupo	Categoria Econômica
PODER	03 FUNDOS					
ORGÃO	07 FUNDO MUNICIPAL DE CULTURA					
UNIDADE	00 SECRETARIA MUNICIPAL DE CULTURA					
3.0.00.00	DESPESAS CORRENTES	0.000.000				351.000,00
3.1.00.00	PESSOAL E ENCARGOS SOCIAIS	0.000.000			350.000,00	
3.1.90.00	APLICAÇÕES DIRETAS	0.000.000		350.000,00		
3.1.90.00	A DEFINIR	1.050,01	350.000,00			
3.3.00.00	OUTRAS DESPESAS CORRENTES	0.000.000			1.000,00	
3.3.90.00	APLICAÇÕES DIRETAS	0.000.000		1.000,00		
3.3.90.00	A DEFINIR	1.050,01	1.000,00			
4.0.00.00	DESPESAS DE CAPITAL	0.000.000				1.000,00
4.4.00.00	INVESTIMENTOS	0.000.000			1.000,00	
4.4.90.00	APLICAÇÕES DIRETAS	0.000.000		1.000,00		
4.4.90.00	A DEFINIR	1.050,01	1.000,00			
TOTAL						352.000,00





Orçamento Programa - Exercício de 2024

NATUREZA DA DESPESA POR ORGÃO E UNIDADE

Código	Especificação	F.R.	Elemento	Modalidade	Grupo	Categoria Econômica
3.0.00.00	DESPESAS CORRENTES	0.000.000				20.000,00
3.3.00.00	OUTRAS DESPESAS CORRENTES	0.000.000			20.000,00	
3.3.90.00	APLICAÇÕES DIRETAS	0.000.000				
3.3.90.00	A DEFINIR	1.050.01	20.000,00			
4.0.00.00	DESPESAS DE CAPITAL	0.000.000				19.786,81
4.4.00.00	INVESTIMENTOS	0.000.000			19.786,81	
4.4.90.00	APLICAÇÕES DIRETAS	0.000.000				
4.4.90.00	A DEFINIR	1.050.01	19.786,81			
TOTAL						39.786,81



**PREFEITURA MUNICIPAL DE JAQUEIRA**

Avenida Francisco Pellegrino, 162 - CNPJ:01613989/0001-71

Anexo 02
Page 40

Orçamento Programa - Exercício de 2024

NATUREZA DA DESPESA POR ORGÃO E UNIDADE

Código	Especificação	F.R.	Elemento	Modalidade	Grupo	Categoria Econômica
3.0.00.00	DESPESAS CORRENTES	0.000.000				2.000,00
3.1.00.00	PESSOAL E ENCARGOS SOCIAIS	0.000.000			1.000,00	
3.1.90.00	APLICAÇÕES DIRETAS	0.000.000		1.000,00		
3.1.90.00	A DEFINIR	1.050.01	1.000,00			
3.3.00.00	OUTRAS DESPESAS CORRENTES	0.000.000			1.000,00	
3.3.90.00	APLICAÇÕES DIRETAS	0.000.000		1.000,00		
3.3.90.00	A DEFINIR	1.050.01	1.000,00			
TOTAL						2.000,00





PREFEITURA MUNICIPAL DE JAQUEIRA

Avenida Francisco Pellegrino, 162 - CNPJ:01613989/0001-71

Anexo 02

Page 41

Orçamento Programa - Exercício de 2024

NATUREZA DA DESPESA POR ORGÃO E UNIDADE

Código	Especificação	F.R.	Elemento	Modalidade	Grupo	Categoria Econômica
3.0.00.00	DESPESAS CORRENTES	0.000.000				1.272.000,00
3.1.00.00	PESSOAL E ENCARGOS SOCIAIS	0.000.000			60.000,00	
3.1.90.00	APLICAÇÕES DIRETAS	0.000.000		60.000,00		
3.1.90.00	A DEFINIR	1.050,01	60.000,00			
3.3.00.00	OUTRAS DESPESAS CORRENTES	0.000.000			1.212.000,00	
3.3.50.00	TRANSFERÊNCIAS A INSTITUIÇÕES PRIVADAS SEM FINS LUCRATIVOS	0.000.000		5.000,00		
3.3.50.00	A DEFINIR	1.050,01	5.000,00			
3.3.90.00	APLICAÇÕES DIRETAS	0.000.000		1.207.000,00		
3.3.90.00	A DEFINIR	1.050,01	1.037.000,00			
3.3.90.00	A DEFINIR	1.081,28	85.000,00			
3.3.90.00	A DEFINIR	1.081,81	85.000,00			
4.0.00.00	DESPESAS DE CAPITAL	0.000.000				28.000,00
4.4.00.00	INVESTIMENTOS	0.000.000			28.000,00	
4.4.90.00	APLICAÇÕES DIRETAS	0.000.000		28.000,00		
4.4.90.00	A DEFINIR	1.050,01	28.000,00			
TOTAL						1.300.000,00





PREFEITURA MUNICIPAL DE JAQUEIRA

Avenida Francisco Pellegrino, 162 - CNPJ:01613989/0001-71

Anexo 02

Page 42

Orçamento Programa - Exercício de 2024

NATUREZA DA DESPESA POR ORGÃO E UNIDADE

Código	Especificação	F.R.	Elemento	Modalidade	Grupo	Categoria Econômica
3.0.00.00	DESPESAS CORRENTES	0.000.000				29.171,27
3.1.00.00	PESSOAL E ENCARGOS SOCIAIS	0.000.000			20.291,55	
3.1.90.00	APLICAÇÕES DIRETAS	0.000.000		20.291,55		
3.1.90.00	A DEFINIR	1.050.82	20.291,55			
3.3.00.00	OUTRAS DESPESAS CORRENTES	0.000.000			8.879,72	
3.3.50.00	TRANSFERÊNCIAS A INSTITUIÇÕES PRIVADAS SEM FINS LUCRATIVOS	0.000.000		104,06		
3.3.50.00	A DEFINIR	1.050.82	104,06			
3.3.90.00	APLICAÇÕES DIRETAS	0.000.000		8.775,66		
3.3.90.00	A DEFINIR	1.050.82	8.775,66			
4.0.00.00	DESPESAS DE CAPITAL	0.000.000				1.838,37
4.4.00.00	INVESTIMENTOS	0.000.000			1.734,31	
4.4.90.00	APLICAÇÕES DIRETAS	0.000.000		1.734,31		
4.4.90.00	A DEFINIR	1.050.82	1.734,31			
4.6.00.00	AMORTIZAÇÃO DA DÍVIDA	0.000.000			104,06	
4.6.90.00	APLICAÇÕES DIRETAS	0.000.000		104,06		
4.6.90.00	A DEFINIR	1.050.82	104,06			
TOTAL						31.009,64



PORTAL DA TRANSPARENCIA
http://cloud.it-solucoes.inf.br/transparenciaMunicipal/download/55-20240110092223.pdf
assinado por: idUser 239



PREFEITURA MUNICIPAL DE JAQUEIRA

Avenida Francisco Pellegrino, 162 - CNPJ:01613989/0001-71

Anexo 02

Page 43

Orçamento Programa - Exercício de 2024

NATUREZA DA DESPESA POR ORGÃO E UNIDADE

Código	Especificação	F.R.	Elemento	Modalidade	Grupo	Categoria Econômica
3.0.00.00	DESPESAS CORRENTES	0.000.000				1.670.000,00
3.3.00.00	OUTRAS DESPESAS CORRENTES	0.000.000			1.670.000,00	
3.3.90.00	APLICAÇÕES DIRETAS	0.000.000		1.670.000,00		
3.3.90.00	A DEFINIR	1.050,83	1.670.000,00			
4.0.00.00	DESPESAS DE CAPITAL	0.000.000				10.000,00
4.4.00.00	INVESTIMENTOS	0.000.000			10.000,00	
4.4.90.00	APLICAÇÕES DIRETAS	0.000.000		10.000,00		
4.4.90.00	A DEFINIR	1.050,83	10.000,00			
TOTAL						1.680.000,00





PREFEITURA MUNICIPAL DE JAQUEIRA

Avenida Francisco Pellegrino, 162 - CNPJ:01613989/0001-71

Anexo 02
Page 44

Orçamento Programa - Exercício de 2024

NATUREZA DA DESPESA POR ORGÃO E UNIDADE

PODER 04 CONSÓRCIOS PÚBLICOS						
ORGÃO 05 COMSUL						
UNIDADE 00 GESTÃO ADMINISTRATIVA DO COMSUL - RATEIO						
Código	Especificação	F.R.	Elemento	Modalidade	Grupo	Categoria Econômica
3.0.00.00	DESPESAS CORRENTES	0.000.000				37.595,08
3.1.00.00	PESSOAL E ENCARGOS SOCIAIS	0.000.000			21.111,81	
3.1.90.00	APLICAÇÕES DIRETAS	0.000.000		21.111,81		
3.1.90.00	A DEFINIR	1.050,82	21.111,81			
3.3.00.00	OUTRAS DESPESAS CORRENTES	0.000.000			16.483,27	
3.3.90.00	APLICAÇÕES DIRETAS	0.000.000		16.483,27		
3.3.90.00	A DEFINIR	1.050,82	16.483,27			
4.0.00.00	DESPESAS DE CAPITAL	0.000.000				1.936,43
4.4.00.00	INVESTIMENTOS	0.000.000			1.700,28	
4.4.90.00	APLICAÇÕES DIRETAS	0.000.000		1.700,28		
4.4.90.00	A DEFINIR	1.050,82	1.700,28			
4.6.00.00	AMORTIZAÇÃO DA DÍVIDA	0.000.000			236,15	
4.6.90.00	APLICAÇÕES DIRETAS	0.000.000		236,15		
4.6.90.00	A DEFINIR	1.050,82	236,15			
TOTAL						39.531,51



PORTAL DA TRANSPARENCIA
http://cloud.it-solucoes.inf.br/transparenciaMunicipal/download/55-20240110092223.pdf
assinado por: idUser 239



NATUREZA DA DESPESA POR ORGÃO E UNIDADE

Código	Especificação	F.R.	Elemento	Modalidade	Grupo	Categoria Econômica
PODER	04 CONSORCIOS PUBLICOS					
ORGÃO	05 COMSUL					
UNIDADE	01 GESTÃO ADMINISTRATIVA DO COMSUL - PROGRAMAS					
3.0.00.00	DESPESAS CORRENTES	0.000.000				180.661,68
3.1.00.00	PESSOAL E ENCARGOS SOCIAIS	0.000.000			57.083,42	
3.1.90.00	APLICAÇÕES DIRETAS	0.000.000		57.083,42		
3.1.90.00	A DEFINIR	1.050,83				123.578,26
3.3.00.00	OUTRAS DESPESAS CORRENTES	0.000.000			123.578,26	
3.3.90.00	APLICAÇÕES DIRETAS	0.000.000		123.578,26		
3.3.90.00	A DEFINIR	1.050,83				29.017,53
4.0.00.00	DESPESAS DE CAPITAL	0.000.000			29.017,53	
4.4.00.00	INVESTIMENTOS	0.000.000			29.017,53	
4.4.90.00	APLICAÇÕES DIRETAS	0.000.000		29.017,53		
4.4.90.00	A DEFINIR	1.050,83	29.017,53			
TOTAL						209.679,21
TOTAL GERAL						61.100.000,00



RIDETE CELLIBE PELLEGRINO DE MACÊDO OLIVEIRA
PREFEITA
009.860.914-89

KETLEN LAYANE LOPES DE OLIVEIRA
SECRETÁRIA DE FINANÇAS
134 648 804-51



PROGRAMA DE TRABALHO

(Inc.II, § 2º, Art.2º)

01 PODER LEGISLATIVO

01 CORPO DELIBERATIVO E SECRETARIA DA CÂMARA

Código	Especificação	Operação Especial	Projetos	Atividades	Total
01	LEGISLATIVA		180.000,00	2.010.000,00	2.190.000,00
01	031 Ação Legislativa		180.000,00	2.010.000,00	2.190.000,00
01	031 0101 PROCESSO LEGISLATIVO		180.000,00	2.010.000,00	2.190.000,00
01.031.0101.1001.0000	AMPLIAÇÃO E REFORMA DO PRÉDIO DA CÂMARA MUNICIPAL		150.000,00		150.000,00
01.031.0101.1002.0000	AQUISIÇÃO DE VEÍCULOS, MÁQUINAS, MÓVEIS E EQUIPAMENTOS DIVERSOS PARA A CÂMARA MUNICIPAL		30.000,00		30.000,00
01.031.0101.2001.0000	MANUTENÇÃO DAS ATIVIDADES LEGISLATIVAS			1.208.000,00	1.208.000,00
01.031.0101.2002.0000	MANUTENÇÃO DAS ATIVIDADES DA SECRETARIA ADMINISTRATIVA			720.000,00	720.000,00
01.031.0101.2003.0000	MANUTENÇÃO DO SISTEMA DE CONTROLE INTERNO DO PODER LEGISLATIVO			82.000,00	82.000,00
28	Encargos Especiais	3.000,00		6.000,00	9.000,00
28	271 Previdência Básica			6.000,00	6.000,00
28	271 0101 PROCESSO LEGISLATIVO			6.000,00	6.000,00
28.271.0101.2003.0000	MANUTENÇÃO DO SISTEMA DE CONTROLE INTERNO DO PODER LEGISLATIVO			6.000,00	6.000,00
28	846 Outros Encargos Especiais	3.000,00			3.000,00
28	846 0001 AMORTIZAÇÃO DA DÍVIDA CONTRATUAL	3.000,00			3.000,00
28.846.0001.0001.0000	AMORTIZAÇÃO DE DÍVIDAS PÚBLICAS	3.000,00			3.000,00
TOTAL		3.000,00	180.000,00	2.016.000,00	2.199.000,00





PROGRAMA DE TRABALHO

(Inc.II, § 2º, Art.2º)

02 PODER EXECUTIVO

01 GABINETE DA PREFEITA

Código	Especificação	Operação Especial	Projetos	Atividades	Total
04	Administração		25.000,00	1.013.000,00	1.038.000,00
04	122 Administração Geral		5.000,00	800.000,00	805.000,00
04	122 0401 GESTÃO ADMINISTRATIVA DO MUNICÍPIO		5.000,00	800.000,00	805.000,00
04.122.0401.1011.0000	AQUISIÇÃO DE VEÍCULOS, MÓVEIS, MÁQUINAS E EQUIP. DIVERSOS PARA O GABINETE DA PREFEITA		5.000,00		5.000,00
04.122.0401.2011.0000	MANUTENÇÃO DAS ATIVIDADES DO GABINETE DA PREFEITA			800.000,00	800.000,00
04	124 Controle Interno			42.000,00	42.000,00
04	124 0401 GESTÃO ADMINISTRATIVA DO MUNICÍPIO			1.000,00	1.000,00
04.124.0401.2012.0000	MANUTENÇÃO DA CENTRAL DE CONTROLE INTERNO DO PODER EXECUTIVO			1.000,00	1.000,00
04	124 0402 CONTROLE INTERNO			41.000,00	41.000,00
04.124.0402.2013.0000	MANUTENÇÃO DO CONTROLE INTERNO			41.000,00	41.000,00
04	182 Defesa Civil		20.000,00	171.000,00	191.000,00
04	182 0401 GESTÃO ADMINISTRATIVA DO MUNICÍPIO		20.000,00	171.000,00	191.000,00
04.182.0401.1012.0000	AQUISIÇÃO DE VEÍCULOS, MÓVEIS, MÁQUINAS E EQUIPAMENTOS DIVERSOS PARA A DEFESA CIVIL		20.000,00		20.000,00
04.182.0401.2014.0000	MANUTENÇÃO DA COORDENADORIA MUNICIPAL DE DEFESA CIVIL			101.000,00	101.000,00
04.182.0401.2309.0000	MANUTENÇÃO DAS ATIVIDADES EMERGENCIAIS EM SITUAÇÃO DE CALAMIDADE PÚBLICA E SUAS CONSEQUÊNCIAS			70.000,00	70.000,00
TOTAL		0,00	25.000,00	1.013.000,00	1.038.000,00





PROGRAMA DE TRABALHO
(Inc.II, § 2º, Art.2º)

02 PODER EXECUTIVO

02 SECRETARIA DE GOVERNO

Código	Especificação	Operação Especial	Projetos	Atividades	Total
04	Administração		4.000,00	220.000,00	224.000,00
04	122 Administração Geral		4.000,00	220.000,00	224.000,00
04	122 0401 GESTÃO ADMINISTRATIVA DO MUNICÍPIO		4.000,00	220.000,00	224.000,00
04.122.0401.1013.0000	AQUISIÇÃO DE VEÍCULOS, MÓVEIS, MÁQUINAS E EQUIPAMENTOS DIVERSOS PARA SECRETARIA DE GOVERNO		4.000,00		4.000,00
04.122.0401.2015.0000	MANUTENÇÃO DAS ATIVIDADES DA SECRETARIA DE GOVERNO			220.000,00	220.000,00
TOTAL		0,00	4.000,00	220.000,00	224.000,00





PROGRAMA DE TRABALHO
(Inc.II, § 2º, Art.2º)

02 PODER EXECUTIVO

03 PROCURADORIA DOS FEITOS DA FAZENDA MUNICIPAL

Código	Especificação	Operação Especial	Projetos	Atividades	T o t a l
04	Administração		1.000,00	101.000,00	102.000,00
04	122 Administração Geral		1.000,00	101.000,00	102.000,00
04	122 0401 GESTÃO ADMINISTRATIVA DO MUNICÍPIO		1.000,00		1.000,00
04.122.0401.1014.0000	AQUISIÇÃO DE EQUIPAMENTOS PARA PROCURADORIA DOS FEITOS DA FAZENDA MUNICIPAL		1.000,00		1.000,00
04.122.0401.2016.0000	MANUTENÇÃO DAS ATIVIDADES DA PROCURADORIA DOS FEITOS DA FAZENDA			101.000,00	101.000,00
TOTAL		0,00	1.000,00	101.000,00	102.000,00





PROGRAMA DE TRABALHO

(Inc.II, § 2º, Art.2º)

02 PODER EXECUTIVO

05 SECRETARIA DE FINANÇAS

Código	Especificação	Operação Especial	Projetos	Atividades	Total
04	Administração		4.000,00	2.018.094,46	2.022.094,46
04	121 Planejamento e Orçamento			41.073,71	41.073,71
04	121 0401 GESTÃO ADMINISTRATIVA DO MUNICÍPIO			41.073,71	41.073,71
04.121.0401.2031.0000	MANUTENÇÃO DO DEPARTAMENTO DE CONTABILIDADE			41.073,71	41.073,71
04	122 Administração Geral		4.000,00	1.975.020,75	1.979.020,75
04	122 0401 GESTÃO ADMINISTRATIVA DO MUNICÍPIO		4.000,00	1.975.020,75	1.979.020,75
04.122.0401.1020.0000	AQUISIÇÃO DE EQUIPAMENTOS PARA SECRETARIA DE FINANÇAS		4.000,00		4.000,00
04.122.0401.2029.0000	MANUTENÇÃO DAS ATIVIDADES DA SECRETARIA DE FINANÇAS			1.974.020,75	1.974.020,75
04.122.0401.2030.0000	MANUTENÇÃO DO DEPARTAMENTO DE TESOUREARIA			1.000,00	1.000,00
04	123 Administração Financeira			1.000,00	1.000,00
04	123 0401 GESTÃO ADMINISTRATIVA DO MUNICÍPIO			1.000,00	1.000,00
04.123.0401.2032.0000	MANUTENÇÃO DO DEPARTAMENTO DE TRIBUTOS			1.000,00	1.000,00
04	126 Tecnologia da Informação			1.000,00	1.000,00
04	126 0405 PROGRAMA MODERNIZAÇÃO DA ADMINISTRAÇÃO TRIBUTÁRIA			1.000,00	1.000,00
04.126.0405.2033.0000	IMPLANTAÇÃO E MANUTENÇÃO DO PROGRAMA DE MODERNIZAÇÃO DA ADMINISTRAÇÃO TRIBUTÁRIA			1.000,00	1.000,00
28	Encargos Especiais	496.659,79			496.659,79
28	843 Serviço da Dívida Interna	496.659,79			496.659,79
28	843 0000 AMORTIZAÇÃO DA DÍVIDA CONTRATUAL	496.659,79			496.659,79
28.843.0000.0004.0000	AMORTIZAÇÃO DE DÍVIDAS PÚBLICAS	496.659,79			496.659,79
TOTAL		496.659,79	4.000,00	2.018.094,46	2.518.754,25





PROGRAMA DE TRABALHO
(Inc.II, § 2º, Art.2º)

02 PODER EXECUTIVO

06 SECRETARIA DE OBRAS PÚBLICAS E SERVIÇOS URBANOS

Código	Especificação	Operação Especial	Projetos	Atividades	Total
08	Assistência Social		1.000,00		1.000,00
08	241 Assistência ao Idoso		1.000,00		1.000,00
08	241 0802 BLOCO DE PROTEÇÃO SOCIAL ESPECIAL DE MÉDIA COMPLEXIDADE		1.000,00		1.000,00
08.241.0802.1023.0000	CENTROS DE CONVIVÊNCIA DE IDOSOS		1.000,00		1.000,00
12	Educação		300.000,00		300.000,00
12	361 Ensino Fundamental		150.000,00		150.000,00
12	361 1210 EXPANSÃO E MELHORIA DA REDE FÍSICA DE ENSINO		150.000,00		150.000,00
12.361.1210.1024.0000	CONSTRUÇÃO, REFORMA E/OU AMPLIAÇÃO DE UNIDADES ESCOLARES DO ENSINO FUNDAMENTAL		150.000,00		150.000,00
12	365 Educação Infantil		150.000,00		150.000,00
12	365 1207 EDUCAÇÃO INFANTIL		150.000,00		150.000,00
12.365.1207.1025.0000	CONSTRUÇÃO, REFORMA E/OU AMPLIAÇÃO DE UNIDADES ESCOLARES DA EDUCAÇÃO INFANTIL E CRECHES		150.000,00		150.000,00
13	Cultura		6.000,00		6.000,00
13	391 Patrimônio Histórico, Artístico e Arqueológico		5.000,00		5.000,00
13	391 1303 REVITALIZAÇÃO DO PATRIMÔNIO HISTÓRICO		5.000,00		5.000,00
13.391.1303.1026.0000	REVITALIZAÇÃO DO PATRIMÔNIO HISTÓRICO		5.000,00		5.000,00
13	392 Difusão Cultural		1.000,00		1.000,00
13	392 1301 JAQUEIRA CULTURAL		1.000,00		1.000,00
13.392.1301.1027.0000	CONSTRUÇÃO DE ESPAÇO FÍSICO PARA PROMOÇÃO DE EVENTOS DO MUNICÍPIO		1.000,00		1.000,00
15	Urbanismo		1.289.104,16	2.966.855,12	4.255.959,28
15	122 Administração Geral		10.000,00	2.900.642,50	2.910.642,50
15	122 1501 MODERNIZAÇÃO DOS SERVIÇOS PÚBLICOS		10.000,00	2.900.642,50	2.910.642,50
15.122.1501.1021.0000	AQUISIÇÃO DE VEÍCULOS, MÓVEIS, MÁQUINAS E EQUIPAMENTOS DIVERSOS PARA SECRETARIA DE OBRAS E SERVIÇOS URBANOS		10.000,00		10.000,00
15.122.1501.2034.0000	MANUTENÇÃO DAS ATIVIDADES DA SECRETARIA DE OBRAS PÚBLICAS E SERVIÇOS URBANOS			2.900.642,50	2.900.642,50
15	451 Infra-Estrutura Urbana		1.014.390,94		1.014.390,94
15	451 0401 GESTÃO ADMINISTRATIVA DO MUNICÍPIO		20.000,00		20.000,00
15.451.0401.1022.0000	CONSTRUÇÃO, AMPLIAÇÃO E/OU REFORMA DA SECRETARIA DE OBRAS E SERVIÇOS URBANOS		15.000,00		15.000,00
15.451.0401.1028.0000	CONSTRUÇÃO, REFORMA, AMPLIAÇÃO E/OU PRESERVAÇÃO DE PRÉDIOS PÚBLICOS		5.000,00		5.000,00
15	451 1501 MODERNIZAÇÃO DOS SERVIÇOS PÚBLICOS		252.000,00		252.000,00
15.451.1501.1029.0000	CONSTRUÇÃO DE CONTENÇÃO DE ENCOSTAS NO MUNICÍPIO		252.000,00		252.000,00





PROGRAMA DE TRABALHO

(Inc.II, § 2º, Art.2º)

02 PODER EXECUTIVO

06 SECRETARIA DE OBRAS PÚBLICAS E SERVIÇOS URBANOS

Código	Especificação	Operação Especial	Projetos	Atividades	T o t a l
15 451 1502	INFRA-ESTRUTURA URBANA		440.115,52		440.115,52
15.451.1502.1030.0000	EXECUÇÃO DE OBRAS DE INFRA-ESTRUTURA URBANA E RURAL		5.000,00		5.000,00
15.451.1502.1031.0000	DESAPROPRIAÇÃO E DEMOLIÇÃO DE IMÓVEIS PARA ABERTURA DE VIAS		5.000,00		5.000,00
15.451.1502.1032.0000	CONSTRUÇÃO E/OU REPOSIÇÃO DE CALÇAMENTO, MEIO-FIO E PAVIMENTAÇÃO ASFÁLTICA		430.115,52		430.115,52
15 451 1503	INFRAESTRUTURA		302.275,42		302.275,42
15.451.1503.1033.0000	CONSTRUÇÃO E REPARAÇÃO DE ESCADARIAS E MUROS DE ARRIMO NO MUNICÍPIO		285.537,50		285.537,50
15.451.1503.1034.0000	CONSTRUÇÃO E REFORMA DE ABRIGOS DE PASSAGEIROS E MOTOTAXISTAS		16.737,92		16.737,92
15 452	Serviços Urbanos		5.000,00	66.212,62	71.212,62
15 452 1502	INFRA-ESTRUTURA URBANA		5.000,00	66.212,62	71.212,62
15.452.1502.1037.0000	CONSTRUÇÃO, REFORMA E/OU AMPLIAÇÃO DE CEMITÉRIOS		5.000,00		5.000,00
15.452.1502.2036.0000	MANUTENÇÃO DE CALÇAMENTOS, MEIO-FIO, ASFALTO INCLUINDO REALINHAMENTO E PINTURA DE MEIO-FIO E MURETAS			11.000,00	11.000,00
15.452.1502.2037.0000	MANUTENÇÃO DE CEMITÉRIOS			3.000,00	3.000,00
15.452.1502.2038.0000	MANUTENÇÃO DE PRÉDIOS PÚBLICOS			2.000,00	2.000,00
15.452.1502.2039.0000	MANUTENÇÃO DE PRAÇAS, PARQUES E JARDINS			50.212,62	50.212,62
15 813	Lazer		259.713,22		259.713,22
15 813 1502	INFRA-ESTRUTURA URBANA		259.713,22		259.713,22
15.813.1502.1036.0000	CONSTRUÇÃO, REFORMA E/OU REPARAÇÃO DE MIRANTES, ACADEMIAS E ÁREAS DE LAZER DO MUNICÍPIO		113.762,07		113.762,07
15.813.1502.1038.0000	CONSTRUÇÃO, REFORMA E/OU AMPLIAÇÃO DE PRAÇAS, PARQUES, JARDINS E OUTROS		145.951,15		145.951,15
16	Habitação		1.000,00		1.000,00
16 482	Habitação Urbana		1.000,00		1.000,00
16 482 1601	HABITAÇÃO POPULAR		1.000,00		1.000,00
16.482.1601.1039.0000	EXECUÇÃO DO PROGRAMA HABITAÇÃO POPULAR		1.000,00		1.000,00
17	Saneamento		10.000,00	5.000,00	15.000,00
17 512	Saneamento Básico Urbano		10.000,00	5.000,00	15.000,00
17 512 1701	SANEAMENTO SIMPLIFICADO		10.000,00	5.000,00	15.000,00
17.512.1701.1040.0000	CONSTRUÇÃO, REFORMA E/OU AMPLIAÇÃO DE BANHEIROS PÚBLICOS E MELHORIA SANITÁRIAS DOMICILIARES		10.000,00		10.000,00
17.512.1701.2040.0000	MANUTENÇÃO DO PROGRAMA DE SANEAMENTO BÁSICO			5.000,00	5.000,00
18	Gestão Ambiental		10.000,00		10.000,00
18 541	Preservação e Conservação Ambiental		5.000,00		5.000,00
18 541 1801	PRESERVAÇÃO E REVITALIZAÇÃO AMBIENTAL		5.000,00		5.000,00
18.541.1801.1041.0000	EXECUÇÃO DE OBRAS VOLTADAS AOS RESÍDUOS SÓLIDOS URBANOS		5.000,00		5.000,00
18 544	Recursos Hídricos		5.000,00		5.000,00





PROGRAMA DE TRABALHO
(Inc.II, § 2º, Art.2º)

02 PODER EXECUTIVO

11 SECRETARIA DE DESENVOLVIMENTO ECONÔMICO

Código	Especificação	Operação Especial	Projetos	Atividades	Total
04	Administração		5.000,00	255.000,00	260.000,00
04	122 Administração Geral		5.000,00	255.000,00	260.000,00
04	122 0401 GESTÃO ADMINISTRATIVA DO MUNICÍPIO		4.000,00		4.000,00
04.122.0401.1048.0000	AQUISIÇÃO DE EQUIPAMENTOS DIVERSOS PARA SECRETARIA DE DESENVOLVIMENTO ECONÔMICO		1.000,00		1.000,00
04.122.0401.1049.0000	CONSTRUÇÃO, REFORMA E/OU AMPLIAÇÃO DA SECRETARIA DE DESENVOLVIMENTO ECONÔMICO			255.000,00	255.000,00
04.122.0401.2042.0000	MANUTENÇÃO DAS ATIVIDADES DA SECRETARIA DE DESENVOLVIMENTO ECONÔMICO		4.000,00	1.000,00	5.000,00
22	Indústria		4.000,00	1.000,00	5.000,00
22	661 Promoção Industrial		4.000,00	1.000,00	5.000,00
22	661 2201 IMPLANTAÇÃO E AMPLIAÇÃO DA INFRA-ESTRUTURA INDUSTRIAL		4.000,00		4.000,00
22.661.2201.1050.0000	IMPLANTAÇÃO DE INFRA-ESTRUTURA INDUSTRIAL			1.000,00	1.000,00
22.661.2201.2043.0000	MANUTENÇÃO DA INFRA-ESTRUTURA INDUSTRIAL		1.000,00	1.000,00	2.000,00
23	Comércio e Serviços		1.000,00	1.000,00	2.000,00
23	691 Promoção Comercial			1.000,00	1.000,00
23	691 2303 APOIO AO PEQUENO EMPREENDEDOR			1.000,00	1.000,00
23.691.2303.2044.0000	APOIO AO PEQUENO EMPREENDEDOR		1.000,00		1.000,00
23	691 2304 APOIO AO EMPREENDEDORISMO LOCAL		1.000,00		1.000,00
23.691.2304.1106.0000	CONTRUÇÃO, REFORMA E AMPLIAÇÃO DE FEIRAS NO MUNICÍPIO				
TOTAL		0,00	10.000,00	257.000,00	267.000,00





PROGRAMA DE TRABALHO
(Inc. II, § 2º, Art. 2º)

02 PODER EXECUTIVO

12 SECRETARIA DE TRANSPORTE

Código	Especificação	Operação Especial	Projetos	Atividades	T o t a l
26	Transporte		36.000,00	674.004,92	710.004,92
26	122 Administração Geral		10.000,00	442.462,50	452.462,50
26	122 0401 GESTÃO ADMINISTRATIVA DO MUNICÍPIO		10.000,00	442.462,50	452.462,50
26.122.0401.1051.0000	AQUISIÇÃO DE EQUIPAMENTOS DIVERSOS PARA SECRETARIA DE TRANSPORTE		10.000,00		10.000,00
26.122.0401.2045.0000	MANUTENÇÃO DAS ATIVIDADES GERAIS DA SECRETARIA DE TRANSPORTE			442.462,50	442.462,50
26	782 Transporte Rodoviário		26.000,00	231.542,42	257.542,42
26	782 2601 QUALIDADE DE RODOVIAS E ESTRADAS		26.000,00	231.542,42	257.542,42
26.782.2601.1052.0000	CONSTRUÇÃO REFORMA E/OU AMPLIAÇÃO PARA SECRETARIA DE TRANSPORTE		5.000,00		5.000,00
26.782.2601.1053.0000	CONSTRUÇÃO, REFORMA E/OU AMPLIAÇÃO DE ESTRADAS E RODOVIAS		16.000,00		16.000,00
26.782.2601.1054.0000	ABRIGOS DE PASSAGEIROS E SINALIZAÇÕES DE VIAS		5.000,00		5.000,00
26.782.2601.2046.0000	MANUTENÇÃO DAS ATIVIDADES GERAIS DO DEPARTAMENTO DE ESTRADAS E RODOVIAS			231.542,42	231.542,42
TOTAL		0,00	36.000,00	674.004,92	710.004,92





PROGRAMA DE TRABALHO

(Inc.II, § 2º, Art.2º)

02 PODER EXECUTIVO

13 SECRETARIA DE ESPORTE E LAZER

Código	Especificação	Operação Especial	Projetos	Atividades	Total
27	Desporto e Lazer		5.000,00	325.000,00	330.000,00
27	122 Administração Geral		5.000,00	315.000,00	320.000,00
27	122 2701 DESPORTO E LAZER MUNICIPAL		5.000,00	315.000,00	320.000,00
27.122.2701.1055.0000	AQUISIÇÃO DE EQUIPAMENTOS DIVERSOS PARA SECRETARIA DE DESPORTO E LAZER		5.000,00		5.000,00
27.122.2701.2047.0000	MANUTENÇÃO DAS ATIVIDADES GERAIS DA SECRETARIA DE ESPORTE E LAZER			315.000,00	315.000,00
27	812 Desporto Comunitário			10.000,00	10.000,00
27	812 2701 DESPORTO E LAZER MUNICIPAL			10.000,00	10.000,00
27.812.2701.2048.0000	INICIAÇÃO DESPORTIVA EDUCACIONAL			10.000,00	10.000,00
TOTAL		0,00	5.000,00	325.000,00	330.000,00





PROGRAMA DE TRABALHO

(Inc. II, § 2º, Art. 2º)

02 PODER EXECUTIVO

14 SECRETARIA DE AGRICULTURA E TRABALHO

Código	Especificação	Operação Especial	Projetos	Atividades	Total
20	Agricultura		35.000,00	1.243.000,00	1.278.000,00
20	122 Administração Geral		10.000,00	1.110.000,00	1.120.000,00
20	122 0401 GESTÃO ADMINISTRATIVA DO MUNICÍPIO		10.000,00	1.110.000,00	1.120.000,00
20.122.0401.1057.0000	CONSTRUÇÃO, REFORMA E/OU AMPLIAÇÃO DA SECRETARIA DE AGRICULTURA E TRABALHO		10.000,00		10.000,00
20.122.0401.2049.0000	MANUTENÇÃO DAS ATIVIDADES GERAIS DA SECRETARIA DE AGRICULTURA E TRABALHO			1.110.000,00	1.110.000,00
20	605 Abastecimento		15.000,00	5.000,00	20.000,00
20	605 2001 PROGRAMA NACIONAL DE AGRICULTURA FAMILIAR - PRONAF		15.000,00	5.000,00	20.000,00
20.605.2001.1060.0000	CONSTRUÇÃO, REFORMA E/OU AMPLIAÇÃO DE MERCADOS, AÇOUGUES, MATADOUROS E AFINS		5.000,00		5.000,00
20.605.2001.1061.0000	IMPLANTAÇÃO DO SISTEMA DE ABASTECIMENTO DE ÁGUA EM DIVERSAS LOCALIDADES		10.000,00		10.000,00
20.605.2001.2058.0000	MANUTENÇÃO DE FEIRAS, MERCADOS, AÇOUGUES E MATADOUROS			5.000,00	5.000,00
20	608 PROMOÇÃO DA PRODUÇÃO AGROPECUÁRIA		10.000,00	128.000,00	138.000,00
20	608 2001 PROGRAMA NACIONAL DE AGRICULTURA FAMILIAR - PRONAF		5.000,00	72.000,00	77.000,00
20.608.2001.1058.0000	AQUISIÇÃO DE MÁQUINAS PESADAS E EQUIPAMENTOS DIVERSOS A SECRETARIA DE AGRICULTURA		5.000,00		5.000,00
20.608.2001.2050.0000	DISTRIBUIÇÃO DE VACINAS AOS PRODUTORES RURAIS			50.000,00	50.000,00
20.608.2001.2051.0000	DISTRIBUIÇÃO DE SEMENTES, MUDAS, CALCÁRIO E DEMAIS INSUMOS DESTINADOS AOS PRODUTORES RURAIS			7.500,00	7.500,00
20.608.2001.2052.0000	DISTRIBUIÇÃO DE SEMOVENTES PARA INCENTIVO A PRODUÇÃO RURAL			9.500,00	9.500,00
20.608.2001.2053.0000	INCENTIVO AOS PEQUENOS AGRICULTORES COM ARAÇÃO DE TERRAS E ASSISTÊNCIA TÉCNICA PROFISSIONAL			1.000,00	1.000,00
20.608.2001.2054.0000	INCENTIVO A AGRICULTURA FAMILIAR			3.000,00	3.000,00
20.608.2001.2055.0000	CAPACITAÇÃO E APERFEIÇOAMENTO DOS PRODUTORES E A DIVERSIFICAÇÃO DE SUAS ATIVIDADES			1.000,00	1.000,00
20	608 2002 ABASTECIMENTO AGROALIMENTAR			1.000,00	1.000,00
20.608.2002.2056.0000	MODERNIZAÇÃO DE FEIRAS LIVRES			1.000,00	1.000,00
20	608 2003 PROGRAMA DE INCENTIVO E APOIO A PEQUENA PROPRIEDADE RURAL		5.000,00	55.000,00	60.000,00
20.608.2003.1059.0000	CONSTRUÇÃO, REFORMA E/OU AMPLIAÇÃO DE ESTRUTURA FÍSICA PARA A CRIAÇÃO DE ANIMAIS		5.000,00		5.000,00
20.608.2003.2057.0000	MANUTENÇÃO DO PROGRAMA DE INCENTIVO E APOIO A PEQUENA PROPRIEDADE RURAL			55.000,00	55.000,00
TOTAL		0,00	35.000,00	1.243.000,00	1.278.000,00





PROGRAMA DE TRABALHO

(Inc.II, § 2º, Art.2º)

02 PODER EXECUTIVO

15 SECRETARIA DE MEIO AMBIENTE E RECURSOS HÍDRICOS

Código	Especificação	Operação Especial	Projetos	Atividades	Total
18	Gestão Ambiental			435.000,00	435.000,00
18	122 Administração Geral			415.000,00	415.000,00
18	122 1801 PRESERVAÇÃO E REVITALIZAÇÃO AMBIENTAL			415.000,00	415.000,00
18.122.1801.2059.0000	GESTÃO ADMINISTRATIVA DA SECRETARIA DE MEIO AMBIENTE E RECURSOS HÍDRICOS			415.000,00	415.000,00
18	541 Preservação e Conservação Ambiental			10.000,00	10.000,00
18	541 1801 PRESERVAÇÃO E REVITALIZAÇÃO AMBIENTAL			10.000,00	10.000,00
18.541.1801.2060.0000	MANUTENÇÃO DE CISTERNAS, AÇUDES, BARRAGENS E AFINS			5.000,00	5.000,00
18.541.1801.2061.0000	AÇÕES DE ARBORIZAÇÃO E REFLORESTAMENTO CONTRA O DESMATAMENTO E ÁREAS DEGRADADAS			5.000,00	5.000,00
18	542 Controle Ambiental			10.000,00	10.000,00
18	542 1801 PRESERVAÇÃO E REVITALIZAÇÃO AMBIENTAL			10.000,00	10.000,00
18.542.1801.2062.0000	MANUTENÇÃO DO PROGRAMA DE RESÍDUOS SÓLIDOS URBANOS			5.000,00	5.000,00
18.542.1801.2063.0000	INCENTIVO A COLETA SELETIVA DE RESÍDUOS SÓLIDOS			5.000,00	5.000,00
TOTAL		0,00	0,00	435.000,00	435.000,00





PROGRAMA DE TRABALHO

(Inc.II, § 2º, Art.2º)

02 PODER EXECUTIVO

16 SECRETARIA DE POLÍTICAS PÚBLICAS P/JUVENTUDE E PARA A MULHER

Código	Especificação	Operação Especial	Projetos	Atividades	T o t a l
08	Assistência Social		5.000,00	324.000,00	329.000,00
08	122 Administração Geral		5.000,00	315.000,00	320.000,00
08	122 0401 GESTÃO ADMINISTRATIVA DO MUNICÍPIO		5.000,00	315.000,00	320.000,00
08.122.0401.1062.0000	CONSTRUÇÃO, REFORMA E/OU AMPLIAÇÃO DA SECRETARIA DE POLÍTICAS PÚBLICAS P/JUVENTUDE E PARA A MULHER		5.000,00		5.000,00
08.122.0401.2065.0000	MANUTENÇÃO DO DEPARTAMENTO DA JUVENTUDE E DA MULHER			315.000,00	315.000,00
08	244 Assistência Comunitária			9.000,00	9.000,00
08	244 0807 POLÍTICAS PÚBLICAS PARA AS MULHERES			9.000,00	9.000,00
08.244.0807.2066.0000	MANUTENÇÃO DE POLÍTICAS PÚBLICAS PARA AS MULHERES			2.000,00	2.000,00
08.244.0807.2067.0000	PREVENÇÃO E ENFRENTAMENTO ÀS FORMAS DE VIOLÊNCIA CONTRA A MULHER			5.000,00	5.000,00
08.244.0807.2068.0000	INCLUSÃO SOCIAL DAS MULHERES EM SITUAÇÃO DE VULNERABILIDADE			2.000,00	2.000,00
14	Direitos da Cidadania			15.000,00	15.000,00
14	422 Direitos Individuais, Coletivos e Difusos			15.000,00	15.000,00
14	422 1401 POLÍTICAS PÚBLICAS DE INCLUSÃO DE JUVENTUDES			15.000,00	15.000,00
14.422.1401.2069.0000	GESTÃO ADMINISTRATIVA DAS POLÍTICAS PÚBLICAS DE INCLUSÃO DE JUVENTUDES			10.000,00	10.000,00
14.422.1401.2070.0000	MANUTENÇÃO DE OFICINAS E CURSOS PROFISSIONALIZANTES			5.000,00	5.000,00
TOTAL		0,00	5.000,00	339.000,00	344.000,00





PROGRAMA DE TRABALHO
(Inc.II, § 2º, Art.2º)

02 PODER EXECUTIVO

17 FEM - FUNDO DE DESENVOLVIMENTO MUNICIPAL

Código	Especificação	Operação Especial	Projetos	Atividades	Total
15	Urbanismo		69.451,15		69.451,15
15	451 Infra-Estrutura Urbana		69.451,15		69.451,15
15	451 1503 INFRAESTRUTURA		69.451,15		69.451,15
15.451.1503.1063.0000	REFORMA E ADEQUAÇÃO DO PRÉDIO DE APOIO A MULHER		46.451,15		46.451,15
15.451.1503.1064.0000	AQUISIÇÃO DE MÁQUINAS E EQUIPAMENTOS PARA COSTURA DO CENTRO DE APOIO A MULHER		13.000,00		13.000,00
15.451.1503.1105.0000	CONSTRUÇÃO, REFORMA E AMPLIAÇÃO DE IMÓVEIS E BENFEITORIAS DO MUNICÍPIO DE JAQUEIRA		10.000,00		10.000,00
TOTAL		0,00	69.451,15	0,00	69.451,15





PROGRAMA DE TRABALHO
(Inc.II, § 2º, Art.2º)

03 FUNDOS

01 FUNDO MUNICIPAL DE SAÚDE

Código	Especificação	Operação Especial	Projetos	Atividades	Total
10	Saúde		1.026.831,04	13.778.474,87	14.805.305,91
10	122 Administração Geral		301.375,00	2.952.378,04	3.253.753,04
10	122 1001 GESTÃO ADMINISTRATIVA DA SAÚDE		301.375,00	2.952.378,04	3.253.753,04
10.122.1001.1201.0000	CONSTRUÇÃO, REFORMA E/OU AMPLIAÇÃO DAS UNIDADES DO FUNDO MUNICIPAL DE SAÚDE		97,57		97,57
10.122.1001.1211.0000	AQUISIÇÃO DE VEÍCULOS, MÓVEIS, MÁQUINAS E EQUIPAMENTOS DIVERSOS PARA SEC. SAÚDE		301.277,43		301.277,43
10.122.1001.2201.0000	MANUTENÇÃO DAS ATIVIDADES DO CONSELHO MUNICIPAL DE SAÚDE			10.000,00	10.000,00
10.122.1001.2202.0000	GESTÃO ADMINISTRATIVA DO FUNDO MUNICIPAL DE SAÚDE			2.421.572,86	2.421.572,86
10.122.1001.2203.0000	MANUTENÇÃO DAS AÇÕES DE ENFRENTAMENTO AO COVID-19 (GESTÃO)			463.805,16	463.805,16
10.122.1001.2204.0000	MANUTENÇÃO DA CASA DE APOIO EM RECIFE			56.000,00	56.000,00
10.122.1001.2205.0000	CONCESSÃO DE MEDICAMENTOS, MATERIAIS PERMANENTES E OUTROS INSUMOS DETERMINADOS POR VIA JUDICIAL			1.000,00	1.000,00
10	301 Atenção Básica		129.782,19	3.634.225,00	3.764.007,19
10	301 1002 GESTÃO ADMINISTRATIVA MUNICIPAL DE SAÚDE DA ATENÇÃO PRIMÁRIA		129.782,19	3.634.225,00	3.764.007,19
10.301.1002.1202.0000	AQUISIÇÃO DE VEÍCULOS, MÓVEIS, MÁQUINAS E EQUIPAMENTOS DIVERSOS PARA ATENÇÃO PRIMÁRIA		56.537,50		56.537,50
10.301.1002.1203.0000	CONSTRUÇÃO, REFORMA E/OU AMPLIAÇÃO DAS UNIDADES DA ATENÇÃO PRIMÁRIA		73.244,69		73.244,69
10.301.1002.2206.0000	MANUTENÇÃO DAS AÇÕES E SERV. PÚBLICOS EM SAÚDE - ATENÇÃO PRIMÁRIA			3.477.000,00	3.477.000,00
10.301.1002.2207.0000	MANUTENÇÃO DAS AÇÕES DE ENFRENTAMENTO AO COVID-19 (ATENÇÃO PRIMÁRIA)			157.225,00	157.225,00
10	302 Assistência Hospitalar e Ambulatorial		312.673,85	6.099.414,40	6.412.088,25
10	302 1003 GESTÃO ADMINISTRATIVA MUNICIPAL DE SAÚDE DA ATENÇÃO ESPECIALIZADA		312.673,85	6.099.414,40	6.412.088,25
10.302.1003.1204.0000	CONSTRUÇÃO, REFORMA E/OU AMPLIAÇÃO DAS UNIDADES DA ATENÇÃO ESPECIALIZADA		100.000,00		100.000,00
10.302.1003.1205.0000	AQUISIÇÃO E/OU DESAPROPRIAÇÃO DE IMÓVEIS, DESTINADOS A GESTÃO PLENA - ATENÇÃO ESPECIALIZADA		100.673,85		100.673,85
10.302.1003.1206.0000	ESTRUTURAÇÃO DA REDE DE SERVIÇOS DA ATENÇÃO ESPECIALIZADA		112.000,00		112.000,00
10.302.1003.2208.0000	MANUTENÇÃO DAS AÇÕES E SERV. PÚBLICOS EM SAÚDE - ATENÇÃO ESPECIALIZADA			6.003.750,00	6.003.750,00
10.302.1003.2210.0000	MANUTENÇÃO DAS AÇÕES DE ENFRENTAMENTO AO COVID-19 (ATENÇÃO ESPECIALIZADA)			95.664,40	95.664,40
10	303 Suporte Profilático e Terapêutico		60.000,00	165.000,00	225.000,00
10	303 1004 GESTÃO ADMINISTRATIVA MUNICIPAL DE SAÚDE DA ASSISTÊNCIA FARMACÊUTICA		60.000,00	165.000,00	225.000,00
10.303.1004.1207.0000	CONSTRUÇÃO, AMPLIAÇÃO E/OU REFORMA PARA A ASSISTÊNCIA FARMACÊUTICA		60.000,00		60.000,00
10.303.1004.2211.0000	MANUTENÇÃO DA ASSISTÊNCIA FARMACÊUTICA BÁSICA			165.000,00	165.000,00
10	304 Vigilância Sanitária		105.000,00	612.457,43	717.457,43



PORTAL DA TRANSPARENCIA
http://civildat-solucoes.inf.br/transparenciaMunicipal/download/55-20240110092223.pdf
assinado por: idUser 239



PROGRAMA DE TRABALHO
(Inc.II, § 2º, Art.2º)

03 FUNDOS

01 FUNDO MUNICIPAL DE SAÚDE

Código	Especificação	Operação Especial	Projetos	Atividades	Total
10 304 1005	GESTÃO ADMINISTRATIVA DA VIGILÂNCIA EM SAÚDE		105.000,00	612.457,43	717.457,43
10.304.1005.1208.0000	CONSTRUÇÃO, REFORMA E/OU AMPLIAÇÃO DAS UNIDADES DA VIGILÂNCIA SANITÁRIA		54.000,00		54.000,00
10.304.1005.1212.0000	AQUISIÇÃO DE VEÍCULOS, MÓVEIS, MÁQUINAS E EQUIPAMENTOS DIVERSOS PARA VILÂNCIA SANITÁRIA		51.000,00		51.000,00
10.304.1005.2212.0000	AÇÕES DE VIGILÂNCIA SANITÁRIA			612.457,43	612.457,43
10 305	Vigilância Epidemiológica		118.000,00	312.000,00	430.000,00
10 305 1005	GESTÃO ADMINISTRATIVA DA VIGILÂNCIA EM SAÚDE		118.000,00	312.000,00	430.000,00
10.305.1005.1209.0000	CONSTRUÇÃO, REFORMA E/OU AMPLIAÇÃO DAS UNIDADES DA VIGILÂNCIA EPIDEMIOLÓGICA		66.000,00		66.000,00
10.305.1005.1213.0000	AQUISIÇÃO DE VEÍCULOS, MÓVEIS, MÁQUINAS E EQUIPAMENTOS DIVERSOS PARA VILÂNCIA EPIDEMIOLÓGICA		52.000,00		52.000,00
10.305.1005.2213.0000	AÇÕES DE VIGILÂNCIA EPIDEMIOLÓGICA E AMBIENTAL			312.000,00	312.000,00
10 306	Alimentação e Nutrição			3.000,00	3.000,00
10 306 1001	GESTÃO ADMINISTRATIVA DA SAÚDE			3.000,00	3.000,00
10.306.1001.2214.0000	PROGRAMA DE ALIMENTAÇÃO E NUTRIÇÃO			3.000,00	3.000,00
TOTAL		0,00	1.026.831,04	12.778.474,87	14.805.305,91





PROGRAMA DE TRABALHO

(Inc.II, § 2º, Art.2º)

03 FUNDOS

02 FUNDO MUNICIPAL DE ASSISTÊNCIA SOCIAL

Código	Especificação	Operação Especial	Projetos	Atividades	T o t a l
08	Assistência Social		143.262,08	2.826.500,00	2.969.762,08
08	122 Administração Geral		66.475,27	1.070.000,00	1.136.475,27
08	122 0801 GESTÃO ADMINISTRATIVA DA ASSISTÊNCIA SOCIAL		56.475,27	1.050.000,00	1.106.475,27
08.122.0801.1301.0000	CONSTRUÇÃO, REFORMA E/OU AMPLIAÇÃO PARA A ASSISTÊNCIA SOCIAL		4.000,00		4.000,00
08.122.0801.1302.0000	AQUISIÇÃO E/OU DESAPROPRIAÇÃO DE IMÓVEIS PARA A SECRETARIA MUNICIPAL DE ASSISTÊNCIA SOCIAL		23.475,27		23.475,27
08.122.0801.1312.0000	AQUISIÇÃO DE VEÍCULOS, MÓVEIS, MAQUINAS E EQUIPAMENTOS DIVERSOS PARA O FMS E SEUS PROGRAMAS		29.000,00		29.000,00
08.122.0801.2301.0000	MANUTENÇÃO DA SECRETARIA DE ASSISTÊNCIA SOCIAL			1.050.000,00	1.050.000,00
08	122 0824 GESTÃO ADMINISTRATIVA DO FUNDO DO IDOSO		10.000,00	20.000,00	30.000,00
08.122.0824.1310.0000	AQUISIÇÃO DE BENS MOVÉIS, MÁQUINAS E EQUIPAMENTOS DIVERSOS PARA O FUNDO DO IDOSO		10.000,00		10.000,00
08.122.0824.2215.0000	MANUTENÇÃO DAS AÇÕES DO FUNDO MUNICIPAL DO IDOSO			20.000,00	20.000,00
08	241 Assistência ao Idoso		9.786,81		9.786,81
08	241 0824 GESTÃO ADMINISTRATIVA DO FUNDO DO IDOSO		9.786,81		9.786,81
08.241.0824.1311.0000	CONSTRUÇÃO DE ABRIGOS E ESTRUTURAÇÃO DO CENTRO DE CONVIVÊNCIA DOS IDOSOS		9.786,81		9.786,81
08	242 Assistência ao Portador de Deficiência		2.000,00	2.000,00	4.000,00
08	242 0802 BLOCO DE PROTEÇÃO SOCIAL ESPECIAL DE MÉDIA COMPLEXIDADE		2.000,00	2.000,00	4.000,00
08.242.0802.1314.0000	CONSTRUÇÃO, REFORMA E/OU AMPLIAÇÃO DE RAMPAS E VIAS DE ACESSO PARA PORTADORES DE DEFICIÊNCIA		2.000,00		2.000,00
08.242.0802.2302.0000	MANUTENÇÃO DAS ATIVIDADES GERAIS DO PISO DE MÉDIA COMPLEXIDADE (PORTADOR DE DEFICIÊNCIA)			2.000,00	2.000,00
08	243 Assistência à Criança e ao Adolescente		4.000,00	507.000,00	511.000,00
08	243 0802 BLOCO DE PROTEÇÃO SOCIAL ESPECIAL DE MÉDIA COMPLEXIDADE		3.000,00	505.000,00	508.000,00
08.243.0802.1303.0000	CONSTRUÇÃO, REFORMA E/OU AMPLIAÇÃO DE UNIDADES DE PROTEÇÃO SOCIAL ESPECIAL - PSE		1.000,00		1.000,00
08.243.0802.1313.0000	AQUISIÇÃO DE VEÍCULOS, MÓVEIS, MÁQUINAS E EQUIPAMENTOS DIVERSOS PARA O PSE		2.000,00		2.000,00
08.243.0802.2303.0000	MANUTENÇÃO DOS CONSELHOS MUNICIPAIS			3.000,00	3.000,00
08.243.0802.2304.0000	MANUTENÇÃO DO PROGRAMA PRIMEIRA INFÂNCIA - CRIANÇA FELIZ			500.000,00	500.000,00
08.243.0802.2305.0000	AÇÕES ESTRATÉGICAS DO PROGRAMA DE ERRADICAÇÃO DO TRABALHO INFANTIL - AEPETI			2.000,00	2.000,00
08	243 0803 PROGRAMA DA PROTEÇÃO SOCIAL BÁSICA		1.000,00	2.000,00	3.000,00
08.243.0803.1304.0000	CONSTRUÇÃO, REFORMA E/OU AMPLIAÇÃO DE UNIDADES DE PROTEÇÃO SOCIAL BÁSICA - PSB		1.000,00		1.000,00
08.243.0803.2307.0000	FORMAÇÃO DE CONVENIOS COM ENTIDADES NÃO GOVERNAMENTAIS			2.000,00	2.000,00
08	244 Assistência Comunitária		61.000,00	1.247.500,00	1.308.500,00



PORTAL DA TRANSPARENCIA
http://civildat-solucoes.inf.br/transparenciaMunicipal/download/55-20240110092223.pdf
assinado por: idUser 239



PROGRAMA DE TRABALHO

(Inc. II, § 2º, Art. 2º)

03 FUNDOS

02 FUNDO MUNICIPAL DE ASSISTÊNCIA SOCIAL

Código	Especificação	Operação Especial	Projetos	Atividades	T o t a l
08 244 0801	GESTÃO ADMINISTRATIVA DA ASSISTÊNCIA SOCIAL		15.000,00	353.500,00	368.500,00
08.244.0801.1309.0000	AQUISIÇÃO DE BENS MÓVEIS, MÁQUINAS E EQUIPAMENTOS DIVERSOS PARA AMENIZAR SITUAÇÕES DE EMERGÊNCIA PÚBLICA		15.000,00		15.000,00
08.244.0801.2308.0000	BENEFÍCIOS EVENTUAIS			305.000,00	305.000,00
08.244.0801.2309.0000	MANUTENÇÃO DAS ATIVIDADES EMERGENCIAIS EM SITUAÇÃO DE CALAMIDADE PÚBLICA E SUAS CONSEQUÊNCIAS			26.500,00	26.500,00
08.244.0801.2310.0000	MANUTENÇÃO DAS AÇÕES DE ENFRENTAMENTO AO COVID 19			22.000,00	22.000,00
08 244 0802	BLOCO DE PROTEÇÃO SOCIAL ESPECIAL DE MÉDIA COMPLEXIDADE		15.000,00	774.000,00	789.000,00
08.244.0802.1305.0000	EXECUÇÃO DE OBRAS VOLTADAS PARA O SCFV		5.000,00		5.000,00
08.244.0802.1306.0000	CONSTRUÇÃO, REFORMA E/OU AMPLIAÇÃO DAS UNIDADES DO CRAS-PAIF		5.000,00		5.000,00
08.244.0802.1307.0000	CONSTRUÇÃO, REFORMA E/OU AMPLIAÇÃO DAS UNIDADES DO CREAS-PAEFI		5.000,00		5.000,00
08.244.0802.2311.0000	MANUTENÇÃO DO PROGRAMA SCFV			266.000,00	266.000,00
08.244.0802.2312.0000	MANUTENÇÃO DO PROGRAMA CRAS-PAIF			312.000,00	312.000,00
08.244.0802.2313.0000	MANUTENÇÃO DO PROGRAMA CREAS-PAEFI			196.000,00	196.000,00
08 244 0804	BLOCO DA GESTÃO DO PROGRAMA BOLSA FAMÍLIA E DO CADASTRO ÚNICO		11.000,00	75.000,00	86.000,00
08.244.0804.1308.0000	EXECUÇÃO DE OBRAS VOLTADAS PARA O IGD		5.000,00		5.000,00
08.244.0804.1315.0000	AQUISIÇÃO DE VEÍCULOS, MÓVEIS, MÁQUINAS E EQUIPAMENTOS PARA O BOLSA FAMÍLIA E IGD		6.000,00		6.000,00
08.244.0804.2314.0000	MANUTENÇÃO DO PROGRAMA IGD BF			59.000,00	59.000,00
08.244.0804.2315.0000	MANUTENÇÃO DO PROGRAMA IGD SUAS			12.000,00	12.000,00
08.244.0804.2316.0000	IMPLANTAÇÃO DE OFICINAS PROFISSIONALIZANTES			4.000,00	4.000,00
08 244 0805	PROGRAMA SEGURANÇA ALIMENTAR E NUTRICIONAL			11.000,00	11.000,00
08.244.0805.2318.0000	SEGURANÇA ALIMENTAR E NUTRICIONAL			11.000,00	11.000,00
08 244 0825	GESTÃO ADMINISTRATIVA DA COZINHA COMUNITÁRIA		20.000,00	34.000,00	54.000,00
08.244.0825.1121.0000	CONSTRUÇÃO, REFORMA E AMPLIAÇÃO DA COZINHA COMUNITÁRIA		10.000,00		10.000,00
08.244.0825.1122.0000	AQUISIÇÃO DE MÓVEIS, MÁQUINAS E EQUIPAMENTOS DIVERSOS PARA COZINHA COMUNITÁRIA		10.000,00		10.000,00
08.244.0825.2101.0000	MANUTENÇÃO DAS AÇÕES DA COZINHA COMUNITÁRIA			34.000,00	34.000,00
28	Encargos Especiais	2.000,00			2.000,00
28 846	Outros Encargos Especiais	2.000,00			2.000,00
28 846 0000	AMORTIZAÇÃO DA DÍVIDA CONTRATUAL	2.000,00			2.000,00
28.846.0000.0000.0000	ENCARGOS ESPECIAIS	2.000,00			2.000,00
TOTAL		2.000,00	143.262,08	2.826.500,00	2.971.762,08





PROGRAMA DE TRABALHO
(Inc.II, § 2º, Art.2º)

03 FUNDOS

03 FUNDO DE DIREITOS DA CRIANÇA E DO ADOLESCENTE

Código	Especificação	Operação Especial	Projetos	Atividades	T o t a l
08	Assistência Social		1.000,00	124.000,00	125.000,00
08	122 Administração Geral		1.000,00	27.000,00	28.000,00
08	122 0801 GESTÃO ADMINISTRATIVA DA ASSISTÊNCIA SOCIAL		1.000,00	27.000,00	28.000,00
08.122.0801.1401.0000	AQUISIÇÃO DE MÓVEIS, MÁQUINAS, VEÍCULOS E EQUIPAMENTOS DIVERSOS PARA O FMDCA		1.000,00		1.000,00
08.122.0801.2401.0000	MANUTENÇÃO DAS ATIVIDADES DO FUNDECA			27.000,00	27.000,00
08	243 Assistência à Criança e ao Adolescente			97.000,00	97.000,00
08	243 0806 ASSISTÊNCIA A INFÂNCIA E A JUVENTUDE			97.000,00	97.000,00
08.243.0806.2402.0000	MANUTENÇÃO DAS ATIVIDADES DO CONSELHO TUTELAR			97.000,00	97.000,00
TOTAL		0,00	1.000,00	124.000,00	125.000,00





PROGRAMA DE TRABALHO
(Inc.II, § 2º, Art.2º)

03 FUNDOS

06 FUNDO MUNICIPAL DE EDUCAÇÃO

Código	Especificação	Operação Especial	Projetos	Atividades	T o t a l
12	Educação		943.186,26	21.673.642,60	22.616.828,86
12	122 Administração Geral		97.738,18	1.447.285,60	1.545.023,78
12	122 1201 GESTÃO ADMINISTRATIVA DO FUNDO MUNICIPAL DE EDUCAÇÃO		97.738,18	1.447.285,60	1.545.023,78
12.122.1201.1601.0000	AQUISIÇÃO DE MÓVEIS, MÁQUINAS E EQUIPAMENTOS PARA A SECRETARIA DE EDUCAÇÃO		47.738,18		47.738,18
12.122.1201.1602.0000	CONSTRUÇÃO, AMPLIAÇÃO E/OU REFORMA DA SECRETARIA DE EDUCAÇÃO		50.000,00		50.000,00
12.122.1201.2601.0000	MANUTENÇÃO DAS ATIVIDADES DA SECRETARIA DE EDUCAÇÃO			1.174.285,60	1.174.285,60
12.122.1201.2602.0000	APOIO AS ATIVIDADES DO CONSELHO MUNICIPAL DE EDUCAÇÃO			123.000,00	123.000,00
12.122.1201.2604.0000	DISTRIBUIÇÃO DE FARDAMENTO ESCOLAR			150.000,00	150.000,00
12	306 Alimentação e Nutrição			575.000,00	575.000,00
12	306 1202 PROGRAMA NACIONAL DE ALIMENTAÇÃO ESCOLAR - PNAE			575.000,00	575.000,00
12.306.1202.2605.0000	ALIMENTAÇÃO ESCOLAR			575.000,00	575.000,00
12	361 Ensino Fundamental		576.448,08	15.324.210,00	15.900.658,08
12	361 1203 ENSINO FUNDAMENTAL		140.357,50	1.186.000,00	1.326.357,50
12.361.1203.1024.0000	CONSTRUÇÃO, REFORMA E/OU AMPLIAÇÃO DE UNIDADES ESCOLARES DO ENSINO FUNDAMENTAL		60.000,00		60.000,00
12.361.1203.1085.0000	AQUISIÇÃO DE MÓVEIS, MÁQUINAS E EQUIPAMENTOS PARA A EDUCAÇÃO		80.357,50		80.357,50
12.361.1203.2606.0000	MANUTENÇÃO DO ENSINO FUNDAMENTAL			1.086.000,00	1.086.000,00
12.361.1203.2607.0000	CAPACITAÇÃO, TREINAMENTO E FORMAÇÃO DOS PROFISSIONAIS DO ENSINO			100.000,00	100.000,00
12	361 1204 PROGRAMA TRANSPORTE ESCOLAR		114.790,58	584.465,07	699.255,65
12.361.1204.1604.0000	AQUISIÇÃO DE ÔNIBUS PARA TRANSPORTE ESCOLAR		114.790,58		114.790,58
12.361.1204.2608.0000	MANUTENÇÃO DO PROGRAMA DE TRANSPORTE ESCOLAR			584.465,07	584.465,07
12	361 1209 GESTÃO ADMINISTRATIVA DO FUNDO DE MANUT. E DESENV. DA EDUC. BÁS. E DE VALORI. DOS PROFISSIONAIS DA EDUCAÇÃO - FUNDEB		321.300,00	11.175.210,00	11.496.510,00
12.361.1209.1606.0000	CONSTRUÇÃO, REFORMA E/OU AMPLIAÇÃO DE UNIDADES ESCOLARES DO ENSINO FUNDAMENTAL		57.150,00		57.150,00
12.361.1209.1607.0000	AQUISIÇÃO DE VEÍCULOS, MÓVEIS, MÁQUINAS E EQUIPAMENTOS DIVERSOS PARA O ENSINO FUNDAMENTAL		48.150,00		48.150,00
12.361.1209.1608.0000	AQUISIÇÃO E/OU DESAPROPRIAÇÃO DE IMÓVEIS PARA O ENSINO FUNDAMENTAL		116.000,00		116.000,00
12.361.1209.1609.0000	AQUISIÇÃO DE ÔNIBUS PARA O TRANSPORTE ESCOLAR		100.000,00		100.000,00
12.361.1209.2615.0000	REMUNERAÇÃO DOS PROFISSIONAIS DA EDUCAÇÃO BÁSICA DO ENSINO FUNDAMENTAL - 70%			9.433.800,00	9.433.800,00
12.361.1209.2616.0000	MANUTENÇÃO E DESENVOLVIMENTO DO ENSINO FUNDAMENTAL - 30%			1.652.410,00	1.652.410,00
12.361.1209.2617.0000	MANUTENÇÃO DO PROGRAMA DE TRANSPORTE ESCOLAR			89.000,00	89.000,00
12	361 1225 PROGRAMA MUNICIPAL DE MOBILIZAÇÃO TODOS PELA EDUCAÇÃO - PROED			2.378.534,93	2.378.534,93
12.361.1225.2624.0000	MANUTENÇÃO DO PROED			2.378.534,93	2.378.534,93





PROGRAMA DE TRABALHO
(Inc. II, § 2º, Art. 2º)

03 FUNDOS

06 FUNDO MUNICIPAL DE EDUCAÇÃO

Código	Especificação	Operação Especial	Projetos	Atividades	T o t a l
12 364	Ensino Superior			259.000,00	259.000,00
12 364 1204	PROGRAMA TRANSPORTE ESCOLAR			150.000,00	150.000,00
12.364.1204.2610.0000	TRANSPORTE DE ESTUDANTES UNIVERSITÁRIOS			150.000,00	150.000,00
12 364 1205	PROGRAMA INCENTIVO AO ENSINO SUPERIOR			109.000,00	109.000,00
12.364.1205.2609.0000	CONCESSÃO DE BOLSA COMO INCENTIVO AO ENSINO SUPERIOR			109.000,00	109.000,00
12 365	Educação Infantil		200.000,00	2.686.373,99	2.886.373,99
12 365 1207	EDUCAÇÃO INFANTIL		160.000,00	501.783,99	661.783,99
12.365.1207.1086.0000	AQUISIÇÃO DE MÓVEIS, MÁQUINAS E EQUIPAMENTOS DIVERSOS PARA O ENSINO INFANTIL		60.000,00		60.000,00
12.365.1207.1605.0000	CONSTRUÇÃO, REFORMA E/OU AMPLIAÇÃO DE UNIDADES ESCOLARES DA EDUCAÇÃO INFANTIL E CRECHES		100.000,00		100.000,00
12.365.1207.2611.0000	MANUTENÇÃO DA EDUCAÇÃO INFANTIL			501.783,99	501.783,99
12 365 1209	GESTÃO ADMINISTRATIVA DO FUNDO DE MANUT. E DESENV. DA EDUC. BÁS. E DE VALORI. DOS PROFISSIONAIS DA EDUCAÇÃO - FUNDEB		40.000,00	2.184.590,00	2.224.590,00
12.365.1209.1610.0000	CONSTRUÇÃO, REFORMA E/OU AMPLIAÇÃO DE UNIDADES ESCOLARES DA EDUCAÇÃO INFANTIL		15.000,00		15.000,00
12.365.1209.1611.0000	AQUISIÇÃO DE VEÍCULOS, MÓVEIS E EQUIPAMENTOS DIVERSOS PARA A EDUCAÇÃO INFANTIL		15.000,00		15.000,00
12.365.1209.1612.0000	AQUISIÇÃO E/OU DESAPROPRIAÇÃO DE IMÓVEIS PARA A EDUCAÇÃO INFANTIL		10.000,00		10.000,00
12.365.1209.2618.0000	REMUNERAÇÃO DOS PROFISSIONAIS DA EDUCAÇÃO BÁSICA DA EDUCAÇÃO INFANTIL - 70%			2.120.590,00	2.120.590,00
12.365.1209.2619.0000	MANUTENÇÃO E DESENVOLVIMENTO DA EDUCAÇÃO INFANTIL - 30%			64.000,00	64.000,00
12 366	Educação de Jovens e Adultos		69.000,00	624.700,00	693.700,00
12 366 1209	GESTÃO ADMINISTRATIVA DO FUNDO DE MANUT. E DESENV. DA EDUC. BÁS. E DE VALORI. DOS PROFISSIONAIS DA EDUCAÇÃO - FUNDEB		69.000,00	7.700,00	76.700,00
12.366.1209.1613.0000	AQUISIÇÃO DE MÓVEIS, MÁQUINAS E EQUIPAMENTOS DIVERSOS PARA O EJA		69.000,00		69.000,00
12.366.1209.2620.0000	REMUNERAÇÃO DOS PROFISSIONAIS DA EDUCAÇÃO BÁSICA DO ENSINO DE JOVENS E ADULTOS - 70%			1.000,00	1.000,00
12.366.1209.2621.0000	MANUTENÇÃO E DESENVOLVIMENTO DO ENSINO DE JOVENS E ADULTOS - 30%			6.700,00	6.700,00
12 366 1219	EDUCAÇÃO DE JOVENS E ADULTOS - EJA			617.000,00	617.000,00
12.366.1219.2612.0000	MANUTENÇÃO DO PROGRAMA DA EDUCAÇÃO DE JOVENS E ADULTOS			617.000,00	617.000,00
12 367	Educação Especial			656.073,01	656.073,01
12 367 1209	GESTÃO ADMINISTRATIVA DO FUNDO DE MANUT. E DESENV. DA EDUC. BÁS. E DE VALORI. DOS PROFISSIONAIS DA EDUCAÇÃO - FUNDEB			3.000,00	3.000,00
12.367.1209.2622.0000	MANUTENÇÃO DAS ATIVIDADES DO PROGRAMA EDUCAÇÃO ESPECIAL - 70%			1.000,00	1.000,00
12.367.1209.2623.0000	MANUTENÇÃO DAS ATIVIDADES DO PROGRAMA EDUCAÇÃO ESPECIAL - 30%			2.000,00	2.000,00
12 367 1211	EDUCAÇÃO ESPECIAL			653.073,01	653.073,01
12.367.1211.2613.0000	MANUTENÇÃO DAS ATIVIDADES DO PROGRAMA EDUCAÇÃO ESPECIAL			653.073,01	653.073,01





PREFEITURA MUNICIPAL DE JAQUEIRA

Avenida Francisco Pellegrino, 162 - CNPJ:01613989/0001-71

Orçamento Programa - Exercício de 2024

Anexo 06

Page 24

PROGRAMA DE TRABALHO

(Inc.II, § 2º, Art.2º)

03 FUNDOS

06 FUNDO MUNICIPAL DE EDUCAÇÃO

Código	Especificação	Operação Especial	Projetos	Atividades	T o t a l
12 605	Abastecimento			101.000,00	101.000,00
12 605 1208	PROGRAMA HORTA ESCOLAR			101.000,00	101.000,00
12.605.1208.2614.0000	MANUTENÇÃO DO PROGRAMA DE HORTA ESCOLAR			101.000,00	101.000,00
TOTAL		0,00	943.186,26	21.673.642,60	22.616.828,86





PROGRAMA DE TRABALHO

(Inc.II, § 2º, Art.2º)

03 FUNDOS

07 FUNDO MUNICIPAL DE CULTURA

Código	Especificação	Operação Especial	Projetos	Atividades	T o t a l
13	Cultura		29.000,00	1.625.000,00	1.654.000,00
13	122 Administração Geral		19.000,00	489.000,00	508.000,00
13	122 0401 GESTÃO ADMINISTRATIVA DO MUNICÍPIO		1.000,00	353.000,00	354.000,00
13.122.0401.1501.0000	AQUISIÇÃO DE EQUIPAMENTOS PARA SECRETARIA DE CULTURA E TURISMO		1.000,00		1.000,00
13.122.0401.2501.0000	MANUTENÇÃO DAS ATIVIDADES DA SECRETARIA DE CULTURA E TURISMO			351.000,00	351.000,00
13.122.0401.2502.0000	MANUTENÇÃO DO DEPARTAMENTO DE CULTURA E TURISMO			2.000,00	2.000,00
13	122 1301 JAQUEIRA CULTURAL			36.000,00	36.000,00
13.122.1301.2503.0000	AÇÕES EMERGENCIAIS E/OU DE APOIO DESTINADAS AO SETOR DE CULTURA			36.000,00	36.000,00
13	122 1302 GESTÃO ADMINISTRATIVA DO FUNDO MUNICIPAL		18.000,00	100.000,00	118.000,00
13.122.1302.1502.0000	AQUISIÇÃO DE EQUIPAMENTOS PARA O FUNDO MUNICIPAL DE CULTURA		10.000,00		10.000,00
13.122.1302.1503.0000	EXECUÇÃO DE OBRAS PARA O FUNDO MUNICIPAL DE CULTURA		8.000,00		8.000,00
13.122.1302.2504.0000	MANUTENÇÃO DAS ATIVIDADES DO FUNDO MUNICIPAL DE CULTURA			100.000,00	100.000,00
13	392 Difusão Cultural		10.000,00	1.136.000,00	1.146.000,00
13	392 1301 JAQUEIRA CULTURAL		10.000,00	71.000,00	81.000,00
13.392.1301.1504.0000	REFORMA E AMPLIAÇÃO DO CENTRO CULTURAL NO MUNICÍPIO DE JAQUEIRA		10.000,00		10.000,00
13.392.1301.2505.0000	PROMOÇÃO DO PROGRAMA JAQUEIRA CULTURAL			71.000,00	71.000,00
13	392 1302 GESTÃO ADMINISTRATIVA DO FUNDO MUNICIPAL			1.065.000,00	1.065.000,00
13.392.1302.2506.0000	PROMOÇÃO E EXECUÇÃO DE FESTIVIDADES FOLCLÓRICAS, ARTÍSTICAS E CULTURAIS			1.010.000,00	1.010.000,00
13.392.1302.2507.0000	Custeio de ações culturais no Município de Jaqueira, Lei Complementar nº 195, de 08 de julho de 2022 – Lei Paulo Gustavo			55.000,00	55.000,00
TOTAL		0,00	29.000,00	1.625.000,00	1.654.000,00





PROGRAMA DE TRABALHO
(Inc.II, § 2º, Art.2º)

04 CONSÓRCIOS PÚBLICOS

04 CONSÓRCIO DE MUNICÍPIOS DO AGRESTE/MATA SUL PE - COMAGSUL

Código	Especificação	Operação Especial	Projetos	Atividades	T o t a l
04	Administração		1.734,31	28.963,15	30.697,46
04	122 Administração Geral		1.734,31	28.963,15	30.697,46
04	122 0400 GESTÃO ADMINISTRATIVA DO COMAGSUL		1.734,31	28.963,15	30.697,46
04.122.0400.1007.0000	AQUISIÇÃO DE UM TERRENO PARA A CONSTRUÇÃO DA SEDE DO COMAGSUL		346,86		346,86
04.122.0400.1009.0000	CONSTRUÇÃO DA SEDE ADMINISTRATIVA DO COMAGSUL		1.040,59		1.040,59
04.122.0400.1010.0000	AQUISIÇÃO DE VEÍCULOS, MÁQUINAS E EQUIPAMENTOS DIVERSOS PARA O COMAGSUL		346,86		346,86
04.122.0400.2005.0000	MANUTENÇÃO DAS ATIVIDADES ADMINISTRATIVAS DO COMAGSUL			28.859,09	28.859,09
04.122.0400.2006.0000	CONTRIBUIÇÃO PARA ÓRGÃOS MUNICIPALISTAS E CONSORCIAIS - ESTADUAL E NACIONAL			104,06	104,06
12	Educação			1.680.000,00	1.680.000,00
12	361 Ensino Fundamental			1.680.000,00	1.680.000,00
12	361 1209 GESTÃO ADMINISTRATIVA DO FUNDO DE MANUT. E DESENV. DA EDUC. BÁS. E DE VALORI. DOS PROFISSIONAIS DA EDUCAÇÃO - FUNDEB			720.000,00	720.000,00
12.361.1209.2616.0000	MANUTENÇÃO E DESENVOLVIMENTO DO ENSINO FUNDAMENTAL - 30%			720.000,00	720.000,00
12	361 1225 PROGRAMA MUNICIPAL DE MOBILIZAÇÃO TODOS PELA EDUCAÇÃO - PROED			960.000,00	960.000,00
12.361.1225.2624.0000	MANUTENÇÃO DO PROED			960.000,00	960.000,00
28	Encargos Especiais			312,18	312,18
28	846 Outros Encargos Especiais			312,18	312,18
28	846 0000 AMORTIZAÇÃO DA DÍVIDA CONTRATUAL			312,18	312,18
28.846.0000.2007.0000	INDENIZAÇÕES E RESTITUIÇÕES DIVERSAS			208,12	208,12
28.846.0000.2008.0000	PARCELAMENTO E AMORTIZAÇÃO DA DÍVIDA CONTRATUAL			104,06	104,06
TOTAL		0,00	1.734,31	1.708.275,33	1.711.009,64





PROGRAMA DE TRABALHO
(Inc.II, § 2º, Art.2º)

04 CONSÓRCIOS PÚBLICOS

05 COMSUL

Código	Especificação	Operação Especial	Projetos	Atividades	T o t a l
04	Administração		1.700,28	37.595,08	39.295,36
04	122 Administração Geral		1.700,28	37.595,08	39.295,36
04	122 0062 GESTÃO ADMINISTRATIVA DO CONSÓRCIO		1.700,28	37.595,08	39.295,36
04.122.0062.1077.0000	AQUISIÇÃO DE VEÍCULOS, MÓVEIS, MÁQUINAS E EQUIP. DIVERSOS P/ O CONSÓRCIO		850,14		850,14
04.122.0062.1098.0000	MODERNIZAÇÃO DA ESTRUTURA FÍSICA (CONSTRUÇÃO, REFORMA E /OU AMPLIAÇÃO) DA SEDE DO CONSÓRCIO		850,14		850,14
04.122.0062.2123.0000	MANUTENÇÃO DAS ATIVIDADES ADMINISTRATIVAS DO CONSÓRCIO			37.595,08	37.595,08
10	Saúde		2.000,00	1.000,00	3.000,00
10	122 Administração Geral		2.000,00	1.000,00	3.000,00
10	122 1100 GESTÃO DOS SERVIÇOS DE SAÚDE DOS ENTES CONSORCIADOS- NIS		2.000,00	1.000,00	3.000,00
10.122.1100.1191.0000	MODERNIZAÇÃO DA ESTRUTURA FÍSICA (CONSTRUÇÃO, REFORMA E AMPLIAÇÃO) - NIS		1.000,00		1.000,00
10.122.1100.1192.0000	AQUISIÇÃO DE EQUIPAMENTOS E MATERIAL PERMANENTE P/ O CONSÓRCIO - NIS		1.000,00		1.000,00
10.122.1100.2100.0000	MANUTENÇÃO DAS ATIVIDADES ADMINISTRATIVAS DO NÚCLEO INTERMUNICIPAL EM SAÚDE DOS CONVENIADOS DO COMSUL - NIS			1.000,00	1.000,00
17	Saneamento		24.248,73	97.428,32	121.677,05
17	512 Saneamento Básico Urbano		24.248,73	97.428,32	121.677,05
17	512 0302 PROGRAMA CONSORCIAL DE MEIO AMBIENTE		24.248,73	97.428,32	121.677,05
17.512.0302.1101.0000	AQUISIÇÃO DE EQUIPAMENTOS PARA O NÚCLEO INTERMUNICIPAL DE SANEAMENTO BÁSICO - NISB		1.083,50		1.083,50
17.512.0302.1102.0000	MODERNIZAÇÃO DA ESTRUTURA FÍSICA (CONSTRUÇÃO, REFORMA E /OU AMPLIAÇÃO) DA SEDE DO ATERRO SANITÁRIO		23.165,23		23.165,23
17.512.0302.2127.0000	MANUTENÇÃO DAS ATIVIDADES DO NÚCLEO INTERMUNICIPAL DE SANEAMENTO BÁSICO DOS CONVENIADOS DO COMSUL - NISB			97.428,32	97.428,32
25	Energia		2.768,80	82.233,36	85.002,16
25	752 Energia Elétrica		2.768,80	82.233,36	85.002,16
25	752 0298 GESTÃO DO NÚCLEO INTERMUNICIPAL DE ILUMINAÇÃO PÚBLICA - NIIP		2.768,80	82.233,36	85.002,16
25.752.0298.1084.0000	AQUISIÇÃO DE EQUIPAMENTOS E MATERIAS PERMANENTES P/ MANUTENÇÃO DO NÚCLEO INTERMUNICIPAL DE ILUMINAÇÃO PÚBLICA - NIIP		1.384,40		1.384,40
25.752.0298.1104.0000	MODERNIZAÇÃO DA ESTRUTURA FÍSICA (CONSTRUÇÃO, REFORMA E /OU AMPLIAÇÃO) - NIIP		1.384,40		1.384,40
25.752.0298.2128.0000	MANUTENÇÃO DAS ATIVIDADES DO NÚCLEO INTERMUNICIPAL DE ILUMINAÇÃO PÚBLICA - NIIP			82.233,36	82.233,36
28	Encargos Especiais			236,15	236,15
28	846 Outros Encargos Especiais			236,15	236,15
28	846 0000 AMORTIZAÇÃO DA DÍVIDA CONTRATUAL			236,15	236,15
28.846.0000.2008.0000	PARCELAMENTO E AMORTIZAÇÃO DA DÍVIDA CONTRATUAL			236,15	236,15





PROGRAMA DE TRABALHO

(Inc.II, § 2º, Art.2º)

04 CONSÓRCIOS PÚBLICOS

05 COMSUL

Código	Especificação	Operação Especial	Projetos	Atividades	T o t a l
TOTAL		0,00	30.717,81	218.492,91	249.210,72
TOTAL GERAL		1.068.659,79	4.265.000,00	55.766.340,21	61.100.000,00



RIDETE CELLIBE PELLEGRINO DE MACÊDO OLIVEIRA
PREFEITA
009 960.914-99



KETLEN LAYANE LOPES DE OLIVEIRA
SECRETÁRIA DE FINANÇAS
134.648.804-51





**PROGRAMA DE TRABALHO DO GOVERNO
DEMONSTRATIVO DE FUNÇÕES, SUBFUNÇÕES E PROGRAMAS
POR PROJETOS, ATIVIDADES E OPERAÇÕES ESPECIAIS**
(Inc.II, § 2º, Art.2º)

Código	Especificação	Operação Especial	Projetos	Atividades	Total
01	LEGISLATIVA	0,00	180.000,00	2.010.000,00	2.190.000,00
01	031 Ação Legislativa	0,00	180.000,00	2.010.000,00	2.190.000,00
01	031 0101 PROCESSO LEGISLATIVO	0,00	180.000,00	2.010.000,00	2.190.000,00
01.031.0101.1001.0000	AMPLIAÇÃO E REFORMA DO PRÉDIO DA CÂMARA MUNICIPAL	0,00	150.000,00	0,00	150.000,00
01.031.0101.1002.0000	AQUISIÇÃO DE VEÍCULOS, MÁQUINAS, MÓVEIS E EQUIPAMENTOS DIVERSOS PARA A CÂMARA MUNICIPAL	0,00	30.000,00	0,00	30.000,00
01.031.0101.2001.0000	MANUTENÇÃO DAS ATIVIDADES LEGISLATIVAS	0,00	0,00	1.208.000,00	1.208.000,00
01.031.0101.2002.0000	MANUTENÇÃO DAS ATIVIDADES DA SECRETARIA ADMINISTRATIVA	0,00	0,00	720.000,00	720.000,00
01.031.0101.2003.0000	MANUTENÇÃO DO SISTEMA DE CONTROLE INTERNO DO PODER LEGISLATIVO	0,00	0,00	82.000,00	82.000,00
04	Administração	0,00	56.434,59	5.866.652,69	5.923.087,28
04	121 Planejamento e Orçamento	0,00	0,00	41.073,71	41.073,71
04	121 0401 GESTÃO ADMINISTRATIVA DO MUNICÍPIO	0,00	0,00	41.073,71	41.073,71
04.121.0401.2031.0000	MANUTENÇÃO DO DEPARTAMENTO DE CONTABILIDADE	0,00	0,00	41.073,71	41.073,71
04	122 Administração Geral	0,00	36.434,59	5.605.578,98	5.642.013,57
04	122 0062 GESTÃO ADMINISTRATIVA DO CONSÓRCIO	0,00	1.700,28	37.595,08	39.295,36
04.122.0062.1077.0000	AQUISIÇÃO DE VEÍCULOS, MÓVEIS, MÁQUINAS E EQUIP. DIVERSOS P/ O CONSÓRCIO	0,00	850,14	0,00	850,14
04.122.0062.1098.0000	MODERNIZAÇÃO DA ESTRUTURA FÍSICA (CONSTRUÇÃO, REFORMA E /OU AMPLIAÇÃO) DA SEDE DO CONSÓRCIO	0,00	850,14	0,00	850,14
04.122.0062.2123.0000	MANUTENÇÃO DAS ATIVIDADES ADMINISTRATIVAS DO CONSÓRCIO	0,00	0,00	37.595,08	37.595,08
04	122 0400 GESTÃO ADMINISTRATIVA DO COMAGSUL	0,00	1.734,31	28.963,15	30.697,46
04.122.0400.1007.0000	AQUISIÇÃO DE UM TERRENO PARA A CONSTRUÇÃO DA SEDE DO COMAGSUL	0,00	346,86	0,00	346,86
04.122.0400.1009.0000	CONSTRUÇÃO DA SEDE ADMINISTRATIVA DO COMAGSUL	0,00	1.040,59	0,00	1.040,59
04.122.0400.1010.0000	AQUISIÇÃO DE VEÍCULOS, MÁQUINAS E EQUIPAMENTOS DIVERSOS PARA O COMAGSUL	0,00	346,86	0,00	346,86
04.122.0400.2005.0000	MANUTENÇÃO DAS ATIVIDADES ADMINISTRATIVAS DO COMAGSUL	0,00	0,00	28.859,09	28.859,09
04.122.0400.2006.0000	CONTRIBUIÇÃO PARA ÓRGÃOS MUNICIPALISTAS E CONSORCIAIS - ESTADUAL E NACIONAL	0,00	0,00	104,06	104,06





**PROGRAMA DE TRABALHO DO GOVERNO
DEMONSTRATIVO DE FUNÇÕES, SUBFUNÇÕES E PROGRAMAS
POR PROJETOS, ATIVIDADES E OPERAÇÕES ESPECIAIS**
(Inc.II, § 2º, Art.2º)

Código	Especificação	Operação Especial	Projetos	Atividades	Total
04	Administração	0,00	56.434,59	5.866.652,69	5.923.087,28
04	122 Administração Geral	0,00	36.434,59	5.605.578,98	5.642.013,57
04	122 0401 GESTÃO ADMINISTRATIVA DO MUNICÍPIO	0,00	33.000,00	5.539.020,75	5.572.020,75
04.122.0401.1011.0000	AQUISIÇÃO DE VEÍCULOS, MÓVEIS, MÁQUINAS E EQUIP. DIVERSOS PARA O GABINETE DA PREFEITA	0,00	5.000,00	0,00	5.000,00
04.122.0401.1013.0000	AQUISIÇÃO DE VEÍCULOS, MÓVEIS, MÁQUINAS E EQUIPAMENTOS DIVERSOS PARA SECRETARIA DE GOVERNO	0,00	4.000,00	0,00	4.000,00
04.122.0401.1014.0000	AQUISIÇÃO DE EQUIPAMENTOS PARA PROCURADORIA DOS FEITOS DA FAZENDA MUNICIPAL	0,00	1.000,00	0,00	1.000,00
04.122.0401.1015.0000	DESAPROPRIAÇÃO DE IMÓVEIS PARA USO DA ADMINISTRAÇÃO	0,00	1.000,00	0,00	1.000,00
04.122.0401.1016.0000	AQUISIÇÃO DE EQUIPAMENTOS PARA O DEPARTAMENTO DE MATERIAL E PATRIMÔNIO	0,00	5.000,00	0,00	5.000,00
04.122.0401.1017.0000	CONSTRUÇÃO, REFORMA E/OU AMPLIAÇÃO DE IMÓVEL PARA GUARDA MUNICIPAL	0,00	1.000,00	0,00	1.000,00
04.122.0401.1018.0000	AQUISIÇÃO DE EQUIPAMENTOS PARA GUARDA MUNICIPAL	0,00	1.000,00	0,00	1.000,00
04.122.0401.1019.0000	AQUISIÇÃO DE VEÍCULOS PARA GUARDA MUNICIPAL	0,00	1.000,00	0,00	1.000,00
04.122.0401.1020.0000	AQUISIÇÃO DE EQUIPAMENTOS PARA SECRETARIA DE FINANÇAS	0,00	4.000,00	0,00	4.000,00
04.122.0401.1048.0000	AQUISIÇÃO DE EQUIPAMENTOS DIVERSOS PARA SECRETARIA DE DESENVOLVIMENTO ECONÔMICO	0,00	4.000,00	0,00	4.000,00
04.122.0401.1049.0000	CONSTRUÇÃO, REFORMA E/OU AMPLIAÇÃO DA SECRETARIA DE DESENVOLVIMENTO ECONÔMICO	0,00	1.000,00	0,00	1.000,00
04.122.0401.1107.0000	AQUISIÇÃO DE VEÍCULOS, MÓVEIS, MÁQUINAS E EQUIPAMENTOS DIVERSOS PARA A ADMINISTRAÇÃO	0,00	5.000,00	0,00	5.000,00
04.122.0401.2011.0000	MANUTENÇÃO DAS ATIVIDADES DO GABINETE DA PREFEITA	0,00	0,00	800.000,00	800.000,00
04.122.0401.2015.0000	MANUTENÇÃO DAS ATIVIDADES DA SECRETARIA DE GOVERNO	0,00	0,00	220.000,00	220.000,00
04.122.0401.2016.0000	MANUTENÇÃO DAS ATIVIDADES DA PROCURADORIA DOS FEITOS DA FAZENDA	0,00	0,00	101.000,00	101.000,00
04.122.0401.2017.0000	MANUTENÇÃO DAS ATIVIDADES DA SECRETARIA DE ADMINISTRAÇÃO	0,00	0,00	2.178.000,00	2.178.000,00
04.122.0401.2024.0000	CAPACITAÇÃO E TREINAMENTO DE RECURSOS HUMANOS	0,00	0,00	1.000,00	1.000,00
04.122.0401.2025.0000	GESTÃO ADMINISTRATIVA DO PATRIMÔNIO MUNICIPAL	0,00	0,00	1.000,00	1.000,00
04.122.0401.2026.0000	MANUTENÇÃO DO PROGRAMA DE APERFEIÇOAMENTO E MODERNIZAÇÃO MUNICIPAL	0,00	0,00	1.000,00	1.000,00
04.122.0401.2027.0000	PRESERVAÇÃO DO PATRIMÔNIO	0,00	0,00	1.000,00	1.000,00
04.122.0401.2028.0000	MANUTENÇÃO DA GUARDA MUNICIPAL	0,00	0,00	6.000,00	6.000,00
04.122.0401.2029.0000	MANUTENÇÃO DAS ATIVIDADES DA SECRETARIA DE FINANÇAS	0,00	0,00	1.974.020,75	1.974.020,75
04.122.0401.2030.0000	MANUTENÇÃO DO DEPARTAMENTO DE TESOUREARIA	0,00	0,00	1.000,00	1.000,00
04.122.0401.2042.0000	MANUTENÇÃO DAS ATIVIDADES DA SECRETARIA DE DESENVOLVIMENTO ECONÔMICO	0,00	0,00	255.000,00	255.000,00
04	123 Administração Financeira	0,00	0,00	1.000,00	1.000,00
04	123 0401 GESTÃO ADMINISTRATIVA DO MUNICÍPIO	0,00	0,00	1.000,00	1.000,00
04.123.0401.2032.0000	MANUTENÇÃO DO DEPARTAMENTO DE TRIBUTOS	0,00	0,00	1.000,00	1.000,00
04	124 Controle Interno	0,00	0,00	42.000,00	42.000,00
04	124 0401 GESTÃO ADMINISTRATIVA DO MUNICÍPIO	0,00	0,00	1.000,00	1.000,00
04.124.0401.2012.0000	MANUTENÇÃO DA CENTRAL DE CONTROLE INTERNO DO PODER EXECUTIVO	0,00	0,00	1.000,00	1.000,00
04	124 0402 CONTROLE INTERNO	0,00	0,00	41.000,00	41.000,00
04.124.0402.2013.0000	MANUTENÇÃO DO CONTROLE INTERNO	0,00	0,00	41.000,00	41.000,00
04	126 Tecnologia da Informação	0,00	0,00	1.000,00	1.000,00





**PROGRAMA DE TRABALHO DO GOVERNO
DEMONSTRATIVO DE FUNÇÕES, SUBFUNÇÕES E PROGRAMAS
POR PROJETOS, ATIVIDADES E OPERAÇÕES ESPECIAIS**
(Inc.II, § 2º, Art.2º)

Código	Especificação	Operação Especial	Projetos	Atividades	Total
04	Administração	0,00	56.434,59	5.866.652,69	5.923.087,28
04	126 Tecnologia da Informação	0,00	0,00	1.000,00	1.000,00
04	126 0405 PROGRAMA MODERNIZAÇÃO DA ADMINISTRAÇÃO TRIBUTÁRIA	0,00	0,00	1.000,00	1.000,00
04.126.0405.2033.0000	IMPLANTAÇÃO E MANUTENÇÃO DO PROGRAMA DE MODERNIZAÇÃO DA ADMINISTRAÇÃO TRIBUTÁRIA	0,00	0,00	1.000,00	1.000,00
04	131 Comunicação Social	0,00	0,00	5.000,00	5.000,00
04	131 0404 DIVULGAÇÃO INSTITUCIONAL	0,00	0,00	5.000,00	5.000,00
04.131.0404.2023.0000	DIVULGAÇÃO INSTITUCIONAL	0,00	0,00	5.000,00	5.000,00
04	182 Defesa Civil	0,00	20.000,00	171.000,00	191.000,00
04	182 0401 GESTÃO ADMINISTRATIVA DO MUNICÍPIO	0,00	20.000,00	171.000,00	191.000,00
04.182.0401.1012.0000	AQUISIÇÃO DE VEÍCULOS, MÓVEIS, MÁQUINAS E EQUIPAMENTOS DIVERSOS PARA A DEFESA CIVIL	0,00	20.000,00	0,00	20.000,00
04.182.0401.2014.0000	MANUTENÇÃO DA COORDENADORIA MUNICIPAL DE DEFESA CIVIL	0,00	0,00	101.000,00	101.000,00
04.182.0401.2309.0000	MANUTENÇÃO DAS ATIVIDADES EMERGENCIAIS EM SITUAÇÃO DE CALAMIDADE PÚBLICA E SUAS CONSEQUÊNCIAS	0,00	0,00	70.000,00	70.000,00
08	Assistência Social	0,00	150.262,08	3.274.500,00	3.424.762,08
08	122 Administração Geral	0,00	72.475,27	1.412.000,00	1.484.475,27
08	122 0401 GESTÃO ADMINISTRATIVA DO MUNICÍPIO	0,00	5.000,00	315.000,00	320.000,00
08.122.0401.1062.0000	CONSTRUÇÃO, REFORMA E/OU AMPLIAÇÃO DA SECRETARIA DE POLÍTICAS PÚBLICAS P/JUVENTUDE E PARA A MULHER	0,00	5.000,00	0,00	5.000,00
08.122.0401.2065.0000	MANUTENÇÃO DO DEPARTAMENTO DA JUVENTUDE E DA MULHER	0,00	0,00	315.000,00	315.000,00
08	122 0801 GESTÃO ADMINISTRATIVA DA ASSISTÊNCIA SOCIAL	0,00	57.475,27	1.077.000,00	1.134.475,27
08.122.0801.1301.0000	CONSTRUÇÃO, REFORMA E/OU AMPLIAÇÃO PARA A ASSISTÊNCIA SOCIAL	0,00	4.000,00	0,00	4.000,00
08.122.0801.1302.0000	AQUISIÇÃO E/OU DESAPROPRIAÇÃO DE IMÓVEIS PARA A SECRETARIA MUNICIPAL DE ASSISTÊNCIA SOCIAL	0,00	23.475,27	0,00	23.475,27
08.122.0801.1312.0000	AQUISIÇÃO DE VEÍCULOS, MÓVEIS, MÁQUINAS E EQUIPAMENTOS DIVERSOS PARA O FMAS E SEUS PROGRAMAS	0,00	29.000,00	0,00	29.000,00
08.122.0801.1401.0000	AQUISIÇÃO DE MÓVEIS, MÁQUINAS, VEÍCULOS E EQUIPAMENTOS DIVERSOS PARA O FMDCA	0,00	1.000,00	0,00	1.000,00
08.122.0801.2301.0000	MANUTENÇÃO DA SECRETARIA DE ASSISTÊNCIA SOCIAL	0,00	0,00	1.050.000,00	1.050.000,00
08.122.0801.2401.0000	MANUTENÇÃO DAS ATIVIDADES DO FUNDECA	0,00	0,00	27.000,00	27.000,00
08	122 0824 GESTÃO ADMINISTRATIVA DO FUNDO DO IDOSO	0,00	10.000,00	20.000,00	30.000,00
08.122.0824.1310.0000	AQUISIÇÃO DE BENS MOVÉIS, MÁQUINAS E EQUIPAMENTOS DIVERSOS PARA O FUNDO DO IDOSO	0,00	10.000,00	0,00	10.000,00
08.122.0824.2215.0000	MANUTENÇÃO DAS AÇÕES DO FUNDO MUNICIPAL DO IDOSO	0,00	0,00	20.000,00	20.000,00
08	241 Assistência ao Idoso	0,00	10.786,81	0,00	10.786,81
08	241 0802 BLOCO DE PROTEÇÃO SOCIAL ESPECIAL DE MÉDIA COMPLEXIDADE	0,00	1.000,00	0,00	1.000,00
08.241.0802.1023.0000	CENTROS DE CONVIVÊNCIA DE IDOSOS	0,00	1.000,00	0,00	1.000,00
08	241 0824 GESTÃO ADMINISTRATIVA DO FUNDO DO IDOSO	0,00	9.786,81	0,00	9.786,81
08.241.0824.1311.0000	CONSTRUÇÃO DE ABRIGOS E ESTRUTURAÇÃO DO CENTRO DE CONVIVÊNCIA DOS IDOSOS	0,00	9.786,81	0,00	9.786,81





**PROGRAMA DE TRABALHO DO GOVERNO
DEMONSTRATIVO DE FUNÇÕES, SUBFUNÇÕES E PROGRAMAS
POR PROJETOS, ATIVIDADES E OPERAÇÕES ESPECIAIS**
(Inc. II, § 2º, Art. 2º)

Código	Especificação	Operação Especial	Projetos	Atividades	T o t a l
08	Assistência Social	0,00	150.262,08	3.274.500,00	3.424.762,08
08	241 Assistência ao Idoso	0,00	10.786,81	0,00	10.786,81
08	242 Assistência ao Portador de Deficiência	0,00	2.000,00	2.000,00	4.000,00
08	242 0802 BLOCO DE PROTEÇÃO SOCIAL ESPECIAL DE MÉDIA COMPLEXIDADE	0,00	2.000,00	2.000,00	4.000,00
08.242.0802.1314.0000	CONSTRUÇÃO, REFORMA E/OU AMPLIAÇÃO DE RAMPAS E VIAS DE ACESSO PARA PORTADORES DE DEFICIÊNCIA	0,00	2.000,00	0,00	2.000,00
08.242.0802.2302.0000	MANUTENÇÃO DAS ATIVIDADES GERAIS DO PISO DE MÉDIA COMPLEXIDADE (PORTADOR DE DEFICIÊNCIA)	0,00	0,00	2.000,00	2.000,00
08	243 Assistência à Criança e ao Adolescente	0,00	4.000,00	604.000,00	608.000,00
08	243 0802 BLOCO DE PROTEÇÃO SOCIAL ESPECIAL DE MÉDIA COMPLEXIDADE	0,00	3.000,00	505.000,00	508.000,00
08.243.0802.1303.0000	CONSTRUÇÃO, REFORMA E/OU AMPLIAÇÃO DE UNIDADES DE PROTEÇÃO SOCIAL ESPECIAL - PSE	0,00	1.000,00	0,00	1.000,00
08.243.0802.1313.0000	AQUISIÇÃO DE VEÍCULOS, MÓVEIS, MÁQUINAS E EQUIPAMENTOS DIVERSOS PARA O PSE	0,00	2.000,00	0,00	2.000,00
08.243.0802.2303.0000	MANUTENÇÃO DOS CONSELHOS MUNICIPAIS	0,00	0,00	3.000,00	3.000,00
08.243.0802.2304.0000	MANUTENÇÃO DO PROGRAMA PRIMEIRA INFÂNCIA - CRIANÇA FELIZ	0,00	0,00	500.000,00	500.000,00
08.243.0802.2305.0000	AÇÕES ESTRATÉGICAS DO PROGRAMA DE ERRADICAÇÃO DO TRABALHO INFANTIL - AEPETI	0,00	0,00	2.000,00	2.000,00
08	243 0803 PROGRAMA DA PROTEÇÃO SOCIAL BÁSICA	0,00	1.000,00	2.000,00	3.000,00
08.243.0803.1304.0000	CONSTRUÇÃO, REFORMA E/OU AMPLIAÇÃO DE UNIDADES DE PROTEÇÃO SOCIAL BÁSICA - PSB	0,00	1.000,00	0,00	1.000,00
08.243.0803.2307.0000	FORMAÇÃO DE CONVENIOS COM ENTIDADES NÃO GOVERNAMENTAIS	0,00	0,00	2.000,00	2.000,00
08	243 0806 ASSISTÊNCIA A INFÂNCIA E A JUVENTUDE	0,00	0,00	97.000,00	97.000,00
08.243.0806.2402.0000	MANUTENÇÃO DAS ATIVIDADES DO CONSELHO TUTELAR	0,00	0,00	97.000,00	97.000,00
08	244 Assistência Comunitária	0,00	61.000,00	1.256.500,00	1.317.500,00
08	244 0801 GESTÃO ADMINISTRATIVA DA ASSISTÊNCIA SOCIAL	0,00	15.000,00	353.500,00	368.500,00
08.244.0801.1309.0000	AQUISIÇÃO DE BENS MÓVEIS, MÁQUINAS E EQUIPAMENTOS DIVERSOS PARA AMENIZAR SITUAÇÕES DE EMERGÊNCIA PÚBLICA	0,00	15.000,00	0,00	15.000,00
08.244.0801.2308.0000	BENEFÍCIOS EVENTUAIS	0,00	0,00	305.000,00	305.000,00
08.244.0801.2309.0000	MANUTENÇÃO DAS ATIVIDADES EMERGENCIAIS EM SITUAÇÃO DE CALAMIDADE PÚBLICA E SUAS CONSEQUÊNCIAS	0,00	0,00	26.500,00	26.500,00
08.244.0801.2310.0000	MANUTENÇÃO DAS AÇÕES DE ENFRENTAMENTO AO COVID 19	0,00	0,00	22.000,00	22.000,00
08	244 0802 BLOCO DE PROTEÇÃO SOCIAL ESPECIAL DE MÉDIA COMPLEXIDADE	0,00	15.000,00	774.000,00	789.000,00
08.244.0802.1305.0000	EXECUÇÃO DE OBRAS VOLTADAS PARA O SCFV	0,00	5.000,00	0,00	5.000,00
08.244.0802.1306.0000	CONSTRUÇÃO, REFORMA E/OU AMPLIAÇÃO DAS UNIDADES DO CRAS-PAIF	0,00	5.000,00	0,00	5.000,00
08.244.0802.1307.0000	CONSTRUÇÃO, REFORMA E/OU AMPLIAÇÃO DAS UNIDADES DO CREAS-PAEFI	0,00	5.000,00	0,00	5.000,00
08.244.0802.2311.0000	MANUTENÇÃO DO PROGRAMA SCFV	0,00	0,00	266.000,00	266.000,00
08.244.0802.2312.0000	MANUTENÇÃO DO PROGRAMA CRAS-PAIF	0,00	0,00	312.000,00	312.000,00
08.244.0802.2313.0000	MANUTENÇÃO DO PROGRAMA CREAS-PAEFI	0,00	0,00	196.000,00	196.000,00





**PROGRAMA DE TRABALHO DO GOVERNO
DEMONSTRATIVO DE FUNÇÕES, SUBFUNÇÕES E PROGRAMAS
POR PROJETOS, ATIVIDADES E OPERAÇÕES ESPECIAIS**
(Inc.II, § 2º, Art.2º)

Código	Especificação	Operação Especial	Projetos	Atividades	Total
08	Assistência Social	0,00	150.262,08	3.274.500,00	3.424.762,08
08	244 Assistência Comunitária	0,00	61.000,00	1.256.500,00	1.317.500,00
08	244 0804 BLOCO DA GESTÃO DO PROGRAMA BOLSA FAMÍLIA E DO CADASTRO ÚNICO	0,00	11.000,00	75.000,00	86.000,00
08.244.0804.1308.0000	EXECUÇÃO DE OBRAS VOLTADAS PARA O IGD	0,00	5.000,00	0,00	5.000,00
08.244.0804.1315.0000	AQUISIÇÃO DE VEÍCULOS, MÓVEIS, MÁQUINAS E EQUIPAMENTOS PARA O BOLSA FAMÍLIA E IGD	0,00	6.000,00	0,00	6.000,00
08.244.0804.2314.0000	MANUTENÇÃO DO PROGRAMA IGD BF	0,00	0,00	59.000,00	59.000,00
08.244.0804.2315.0000	MANUTENÇÃO DO PROGRAMA IGD SUAS	0,00	0,00	12.000,00	12.000,00
08.244.0804.2316.0000	IMPLANTAÇÃO DE OFICINAS PROFISSIONALIZANTES	0,00	0,00	4.000,00	4.000,00
08	244 0805 PROGRAMA SEGURANÇA ALIMENTAR E NUTRICIONAL	0,00	0,00	11.000,00	11.000,00
08.244.0805.2318.0000	SEGURANÇA ALIMENTAR E NUTRICIONAL	0,00	0,00	11.000,00	11.000,00
08	244 0807 POLÍTICAS PÚBLICAS PARA AS MULHERES	0,00	0,00	9.000,00	9.000,00
08.244.0807.2066.0000	MANUTENÇÃO DE POLÍTICAS PÚBLICAS PARA AS MULHERES	0,00	0,00	2.000,00	2.000,00
08.244.0807.2067.0000	PREVENÇÃO E ENFRENTAMENTO ÀS FORMAS DE VIOLÊNCIA CONTRA A MULHER	0,00	0,00	5.000,00	5.000,00
08.244.0807.2068.0000	INCLUSÃO SOCIAL DAS MULHERES EM SITUAÇÃO DE VULNERABILIDADE	0,00	0,00	2.000,00	2.000,00
08	244 0825 GESTÃO ADMINISTRATIVA DA COZINHA COMUNITÁRIA	0,00	20.000,00	34.000,00	54.000,00
08.244.0825.1121.0000	CONSTRUÇÃO, REFORMA E AMPLIAÇÃO DA COZINHA COMUNITÁRIA	0,00	10.000,00	0,00	10.000,00
08.244.0825.1122.0000	AQUISIÇÃO DE MÓVEIS, MÁQUINAS E EQUIPAMENTOS DIVERSOS PARA COZINHA COMUNITÁRIA	0,00	10.000,00	0,00	10.000,00
08.244.0825.2101.0000	MANUTENÇÃO DAS AÇÕES DA COZINHA COMUNITÁRIA	0,00	0,00	34.000,00	34.000,00
		0,00	1.028.831,04	13.779.474,87	14.808.305,91
10	Saúde	0,00	303.375,00	2.953.378,04	3.256.753,04
10	122 Administração Geral	0,00	301.375,00	2.952.378,04	3.253.753,04
10	122 1001 GESTÃO ADMINISTRATIVA DA SAÚDE	0,00	97,57	0,00	97,57
10.122.1001.1201.0000	CONSTRUÇÃO, REFORMA E/OU AMPLIAÇÃO DAS UNIDADES DO FUNDO MUNICIPAL DE SAÚDE	0,00	301.277,43	0,00	301.277,43
10.122.1001.1211.0000	AQUISIÇÃO DE VEÍCULOS, MÓVEIS, MÁQUINAS E EQUIPAMENTOS DIVERSOS PARA SEC. SAÚDE	0,00	0,00	10.000,00	10.000,00
10.122.1001.2201.0000	MANUTENÇÃO DAS ATIVIDADES DO CONSELHO MUNICIPAL DE SAÚDE	0,00	0,00	2.421.572,88	2.421.572,88
10.122.1001.2202.0000	GESTÃO ADMINISTRATIVA DO FUNDO MUNICIPAL DE SAÚDE	0,00	0,00	463.805,16	463.805,16
10.122.1001.2203.0000	MANUTENÇÃO DAS AÇÕES DE ENFRENTAMENTO AO COVID-19 (GESTÃO)	0,00	0,00	56.000,00	56.000,00
10.122.1001.2204.0000	MANUTENÇÃO DA CASA DE APOIO EM RECIFE	0,00	0,00	1.000,00	1.000,00
10.122.1001.2205.0000	CONCESSÃO DE MEDICAMENTOS, MATERIAIS PERMANENTES E OUTROS INSUMOS DETERMINADOS POR VIA JUDICIAL	0,00	2.000,00	1.000,00	3.000,00
10	122 1100 GESTÃO DOS SERVIÇOS DE SAÚDE DOS ENTES CONSORCIADOS- NIS	0,00	1.000,00	0,00	1.000,00
10.122.1100.1191.0000	MODERNIZAÇÃO DA ESTRUTURA FÍSICA (CONSTRUÇÃO, REFORMA E AMPLIAÇÃO) - NIS	0,00	1.000,00	0,00	1.000,00
10.122.1100.1192.0000	AQUISIÇÃO DE EQUIPAMENTOS E MATERIAL PERMANENTE P/ O CONSÓRCIO - NIS	0,00	0,00	1.000,00	1.000,00
10.122.1100.2100.0000	MANUTENÇÃO DAS ATIVIDADES ADMINISTRATIVAS DO NÚCLEO INTERMUNICIPAL EM SAÚDE DOS CONVENIADOS DO COMSUL - NIS	0,00	129.782,19	3.634.225,00	3.764.007,19
10	301 Atenção Básica				





**PROGRAMA DE TRABALHO DO GOVERNO
DEMONSTRATIVO DE FUNÇÕES, SUBFUNÇÕES E PROGRAMAS
POR PROJETOS, ATIVIDADES E OPERAÇÕES ESPECIAIS**
(Inc.II, § 2º, Art.2º)

Código	Especificação	Operação Especial	Projetos	Atividades	Total
10	Saúde	0,00	1.028.831,04	13.779.474,87	14.808.305,91
10	301 Atenção Básica	0,00	129.782,19	3.634.225,00	3.764.007,19
10	301 1002 GESTÃO ADMINISTRATIVA MUNICIPAL DE SAÚDE DA ATENÇÃO PRIMÁRIA	0,00	129.782,19	3.634.225,00	3.764.007,19
10.301.1002.1202.0000	AQUISIÇÃO DE VEÍCULOS, MÓVEIS, MÁQUINAS E EQUIPAMENTOS DIVERSOS PARA ATENÇÃO PRIMÁRIA	0,00	56.537,50	0,00	56.537,50
10.301.1002.1203.0000	CONSTRUÇÃO, REFORMA E/OU AMPLIAÇÃO DAS UNIDADES DA ATENÇÃO PRIMÁRIA	0,00	73.244,69	0,00	73.244,69
10.301.1002.2206.0000	MANUTENÇÃO DAS AÇÕES E SERV. PÚBLICOS EM SAÚDE - ATENÇÃO PRIMÁRIA	0,00	0,00	3.477.000,00	3.477.000,00
10.301.1002.2207.0000	MANUTENÇÃO DAS AÇÕES DE ENFRENTAMENTO AO COVID-19 (ATENÇÃO PRIMÁRIA)	0,00	0,00	157.225,00	157.225,00
10	302 Assistência Hospitalar e Ambulatorial	0,00	312.673,85	6.099.414,40	6.412.088,25
10	302 1003 GESTÃO ADMINISTRATIVA MUNICIPAL DE SAÚDE DA ATENÇÃO ESPECIALIZADA	0,00	312.673,85	6.099.414,40	6.412.088,25
10.302.1003.1204.0000	CONSTRUÇÃO, REFORMA E/OU AMPLIAÇÃO DAS UNIDADES DA ATENÇÃO ESPECIALIZADA	0,00	100.000,00	0,00	100.000,00
10.302.1003.1205.0000	AQUISIÇÃO E/OU DESAPROPRIAÇÃO DE IMÓVEIS, DESTINADOS A GESTÃO PLENA - ATENÇÃO ESPECIALIZADA	0,00	100.673,85	0,00	100.673,85
10.302.1003.1206.0000	ESTRUTURAÇÃO DA REDE DE SERVIÇOS DA ATENÇÃO ESPECIALIZADA	0,00	112.000,00	0,00	112.000,00
10.302.1003.2208.0000	MANUTENÇÃO DAS AÇÕES E SERV. PÚBLICOS EM SAÚDE - ATENÇÃO ESPECIALIZADA	0,00	0,00	6.003.750,00	6.003.750,00
10.302.1003.2210.0000	MANUTENÇÃO DAS AÇÕES DE ENFRENTAMENTO AO COVID-19 (ATENÇÃO ESPECIALIZADA)	0,00	0,00	95.664,40	95.664,40
10	303 Suporte Profilático e Terapêutico	0,00	60.000,00	165.000,00	225.000,00
10	303 1004 GESTÃO ADMINISTRATIVA MUNICIPAL DE SAÚDE DA ASSISTÊNCIA FARMACÊUTICA	0,00	60.000,00	165.000,00	225.000,00
10.303.1004.1207.0000	CONSTRUÇÃO, AMPLIAÇÃO E/OU REFORMA PARA A ASSISTÊNCIA FARMACÊUTICA	0,00	60.000,00	0,00	60.000,00
10.303.1004.2211.0000	MANUTENÇÃO DA ASSISTÊNCIA FARMACÊUTICA BÁSICA	0,00	0,00	165.000,00	165.000,00
10	304 Vigilância Sanitária	0,00	105.000,00	612.457,43	717.457,43
10	304 1005 GESTÃO ADMINISTRATIVA DA VIGILÂNCIA EM SAÚDE	0,00	105.000,00	612.457,43	717.457,43
10.304.1005.1208.0000	CONSTRUÇÃO, REFORMA E/OU AMPLIAÇÃO DAS UNIDADES DA VIGILÂNCIA SANITÁRIA	0,00	54.000,00	0,00	54.000,00
10.304.1005.1212.0000	AQUISIÇÃO DE VEÍCULOS, MÓVEIS, MÁQUINAS E EQUIPAMENTOS DIVERSOS PARA VILÂNGIA SANITÁRIA	0,00	51.000,00	0,00	51.000,00
10.304.1005.2212.0000	AÇÕES DE VIGILÂNCIA SANITÁRIA	0,00	0,00	612.457,43	612.457,43
10	305 Vigilância Epidemiológica	0,00	118.000,00	312.000,00	430.000,00
10	305 1005 GESTÃO ADMINISTRATIVA DA VIGILÂNCIA EM SAÚDE	0,00	118.000,00	312.000,00	430.000,00
10.305.1005.1209.0000	CONSTRUÇÃO, REFORMA E/OU AMPLIAÇÃO DAS UNIDADES DA VIGILÂNCIA EPIDEMIOLÓGICA	0,00	66.000,00	0,00	66.000,00
10.305.1005.1213.0000	AQUISIÇÃO DE VEÍCULOS, MÓVEIS, MÁQUINAS E EQUIPAMENTOS DIVERSOS PARA VILÂNGIA EPIDEMIOLÓGICA	0,00	52.000,00	0,00	52.000,00
10.305.1005.2213.0000	AÇÕES DE VIGILÂNCIA EPIDEMIOLÓGICA E AMBIENTAL	0,00	0,00	312.000,00	312.000,00
10	306 Alimentação e Nutrição	0,00	0,00	3.000,00	3.000,00
10	306 1001 GESTÃO ADMINISTRATIVA DA SAÚDE	0,00	0,00	3.000,00	3.000,00
10.306.1001.2214.0000	PROGRAMA DE ALIMENTAÇÃO E NUTRIÇÃO	0,00	0,00	3.000,00	3.000,00





**PROGRAMA DE TRABALHO DO GOVERNO
DEMONSTRATIVO DE FUNÇÕES, SUBFUNÇÕES E PROGRAMAS
POR PROJETOS, ATIVIDADES E OPERAÇÕES ESPECIAIS**
(Inc.II, § 2º, Art.2º)

Código	Especificação	Operação Especial	Projetos	Atividades	Total
12	Educação	0,00	1.243.186,26	23.353.642,60	24.596.828,86
12	122 Administração Geral	0,00	97.738,18	1.447.285,60	1.545.023,78
12	122 1201 GESTÃO ADMINISTRATIVA DO FUNDO MUNICIPAL DE EDUCAÇÃO	0,00	97.738,18	1.447.285,60	1.545.023,78
12.122.1201.1601.0000	AQUISIÇÃO DE MÓVEIS, MÁQUINAS E EQUIPAMENTOS PARA A SECRETARIA DE EDUCAÇÃO	0,00	47.738,18	0,00	47.738,18
12.122.1201.1602.0000	CONSTRUÇÃO, AMPLIAÇÃO E/OU REFORMA DA SECRETARIA DE EDUCAÇÃO	0,00	50.000,00	0,00	50.000,00
12.122.1201.2601.0000	MANUTENÇÃO DAS ATIVIDADES DA SECRETARIA DE EDUCAÇÃO	0,00	0,00	1.174.285,60	1.174.285,60
12.122.1201.2602.0000	APOIO AS ATIVIDADES DO CONSELHO MUNICIPAL DE EDUCAÇÃO	0,00	0,00	123.000,00	123.000,00
12.122.1201.2604.0000	DISTRIBUIÇÃO DE FARDAMENTO ESCOLAR	0,00	0,00	150.000,00	150.000,00
		0,00	0,00	575.000,00	575.000,00
12	306 Alimentação e Nutrição	0,00	0,00	575.000,00	575.000,00
12	306 1202 PROGRAMA NACIONAL DE ALIMENTAÇÃO ESCOLAR - PNAE	0,00	0,00	575.000,00	575.000,00
12.306.1202.2605.0000	ALIMENTAÇÃO ESCOLAR				
		0,00	726.448,08	17.004.210,00	17.730.658,08
12	361 Ensino Fundamental	0,00	140.357,50	1.186.000,00	1.326.357,50
12	361 1203 ENSINO FUNDAMENTAL	0,00	60.000,00	0,00	60.000,00
12.361.1203.1024.0000	CONSTRUÇÃO, REFORMA E/OU AMPLIAÇÃO DE UNIDADES ESCOLARES DO ENSINO FUNDAMENTAL	0,00	80.357,50	0,00	80.357,50
12.361.1203.1085.0000	AQUISIÇÃO DE MÓVEIS, MÁQUINAS E EQUIPAMENTOS PARA A EDUCAÇÃO	0,00	0,00	1.086.000,00	1.086.000,00
12.361.1203.2606.0000	MANUTENÇÃO DO ENSINO FUNDAMENTAL	0,00	0,00	100.000,00	100.000,00
12.361.1203.2607.0000	CAPACITAÇÃO, TREINAMENTO E FORMAÇÃO DOS PROFISSIONAIS DO ENSINO				
		0,00	114.790,58	584.465,07	699.255,65
12	361 1204 PROGRAMA TRANSPORTE ESCOLAR	0,00	114.790,58	0,00	114.790,58
12.361.1204.1604.0000	AQUISIÇÃO DE ÔNIBUS PARA TRANSPORTE ESCOLAR	0,00	0,00	584.465,07	584.465,07
12.361.1204.2608.0000	MANUTENÇÃO DO PROGRAMA DE TRANSPORTE ESCOLAR				
		0,00	321.300,00	11.895.210,00	12.216.510,00
12	361 1209 GESTÃO ADMINISTRATIVA DO FUNDO DE MANUT. E DESENV. DA EDUC. BÁS. E DE VALORI. DOS PROFISSIONAIS DA EDUCAÇÃO - FUNDEB	0,00	57.150,00	0,00	57.150,00
12.361.1209.1606.0000	CONSTRUÇÃO, REFORMA E/OU AMPLIAÇÃO DE UNIDADES ESCOLARES DO ENSINO FUNDAMENTAL	0,00	48.150,00	0,00	48.150,00
12.361.1209.1607.0000	AQUISIÇÃO DE VEÍCULOS, MÓVEIS, MÁQUINAS E EQUIPAMENTOS DIVERSOS PARA O ENSINO FUNDAMENTAL	0,00	116.000,00	0,00	116.000,00
12.361.1209.1608.0000	AQUISIÇÃO E/OU DESAPROPRIAÇÃO DE IMÓVEIS PARA O ENSINO FUNDAMENTAL	0,00	100.000,00	0,00	100.000,00
12.361.1209.1609.0000	AQUISIÇÃO DE ÔNIBUS PARA O TRANSPORTE ESCOLAR	0,00	0,00	9.433.800,00	9.433.800,00
12.361.1209.2615.0000	REMUNERAÇÃO DOS PROFISSIONAIS DA EDUCAÇÃO BÁSICA DO ENSINO FUNDAMENTAL - 70%	0,00	0,00	2.372.410,00	2.372.410,00
12.361.1209.2616.0000	MANUTENÇÃO E DESENVOLVIMENTO DO ENSINO FUNDAMENTAL - 30%	0,00	0,00	89.000,00	89.000,00
12.361.1209.2617.0000	MANUTENÇÃO DO PROGRAMA DE TRANSPORTE ESCOLAR				
		0,00	150.000,00	0,00	150.000,00
12	361 1210 EXPANSÃO E MELHORIA DA REDE FÍSICA DE ENSINO	0,00	150.000,00	0,00	150.000,00
12.361.1210.1024.0000	CONSTRUÇÃO, REFORMA E/OU AMPLIAÇÃO DE UNIDADES ESCOLARES DO ENSINO FUNDAMENTAL				
		0,00	0,00	3.338.534,93	3.338.534,93
12	361 1225 PROGRAMA MUNICIPAL DE MOBILIZAÇÃO TODOS PELA EDUCAÇÃO - PROED	0,00	0,00	3.338.534,93	3.338.534,93
12.361.1225.2624.0000	MANUTENÇÃO DO PROED				
		0,00	0,00	259.000,00	259.000,00
12	364 Ensino Superior	0,00	0,00	150.000,00	150.000,00
12	364 1204 PROGRAMA TRANSPORTE ESCOLAR	0,00	0,00	150.000,00	150.000,00
12.364.1204.2610.0000	TRANSPORTE DE ESTUDANTES UNIVERSITÁRIOS				



PORTAL DA TRANSPARENCIA
http://ci.oud.it-solucoes.inf.br/transparenciaMunicipal/download/55-20240110092223.pdf
assinado por: idUser 239



**PROGRAMA DE TRABALHO DO GOVERNO
DEMONSTRATIVO DE FUNÇÕES, SUBFUNÇÕES E PROGRAMAS
POR PROJETOS, ATIVIDADES E OPERAÇÕES ESPECIAIS**
(Inc.II, § 2º, Art.2º)

Código	Especificação	Operação Especial	Projetos	Atividades	Total
12	Educação	0,00	1.243.186,26	23.353.642,60	24.596.828,86
12	364 Ensino Superior	0,00	0,00	259.000,00	259.000,00
12	364 1205 PROGRAMA INCENTIVO AO ENSINO SUPERIOR	0,00	0,00	109.000,00	109.000,00
12.364.1205.2609.0000	CONCESSÃO DE BOLSA COMO INCENTIVO AO ENSINO SUPERIOR	0,00	0,00	109.000,00	109.000,00
12	365 Educação Infantil	0,00	350.000,00	2.686.373,99	3.036.373,99
12	365 1207 EDUCAÇÃO INFANTIL	0,00	310.000,00	501.783,99	811.783,99
12.365.1207.1025.0000	CONSTRUÇÃO, REFORMA E/OU AMPLIAÇÃO DE UNIDADES ESCOLARES DA EDUCAÇÃO INFANTIL E CRECHES	0,00	150.000,00	0,00	150.000,00
12.365.1207.1086.0000	AQUISIÇÃO DE MÓVEIS, MÁQUINAS E EQUIPAMENTOS DIVERSOS PARA O ENSINO INFANTIL	0,00	60.000,00	0,00	60.000,00
12.365.1207.1605.0000	CONSTRUÇÃO, REFORMA E/OU AMPLIAÇÃO DE UNIDADES ESCOLARES DA EDUCAÇÃO INFANTIL E CRECHES	0,00	100.000,00	0,00	100.000,00
12.365.1207.2611.0000	MANUTENÇÃO DA EDUCAÇÃO INFANTIL	0,00	0,00	501.783,99	501.783,99
12	365 1209 GESTÃO ADMINISTRATIVA DO FUNDO DE MANUT. E DESENV. DA EDUC. BÁS. E DE VALORI. DOS PROFISSIONAIS DA EDUCAÇÃO - FUNDEB	0,00	40.000,00	2.184.590,00	2.224.590,00
12.365.1209.1610.0000	CONSTRUÇÃO, REFORMA E/OU AMPLIAÇÃO DE UNIDADES ESCOLARES DA EDUCAÇÃO INFANTIL	0,00	15.000,00	0,00	15.000,00
12.365.1209.1611.0000	AQUISIÇÃO DE VEÍCULOS, MÓVEIS E EQUIPAMENTOS DIVERSOS PARA A EDUCAÇÃO INFANTIL	0,00	15.000,00	0,00	15.000,00
12.365.1209.1612.0000	AQUISIÇÃO E/OU DESAPROPRIAÇÃO DE IMÓVEIS PARA A EDUCAÇÃO INFANTIL	0,00	10.000,00	0,00	10.000,00
12.365.1209.2618.0000	REMUNERAÇÃO DOS PROFISSIONAIS DA EDUCAÇÃO BÁSICA DA EDUCAÇÃO INFANTIL - 70%	0,00	0,00	2.120.590,00	2.120.590,00
12.365.1209.2619.0000	MANUTENÇÃO E DESENVOLVIMENTO DA EDUCAÇÃO INFANTIL - 30%	0,00	0,00	64.000,00	64.000,00
12	366 Educação de Jovens e Adultos	0,00	69.000,00	624.700,00	693.700,00
12	366 1209 GESTÃO ADMINISTRATIVA DO FUNDO DE MANUT. E DESENV. DA EDUC. BÁS. E DE VALORI. DOS PROFISSIONAIS DA EDUCAÇÃO - FUNDEB	0,00	69.000,00	7.700,00	76.700,00
12.366.1209.1613.0000	AQUISIÇÃO DE MÓVEIS, MÁQUINAS E EQUIPAMENTOS DIVERSOS PARA O EJA	0,00	69.000,00	0,00	69.000,00
12.366.1209.2620.0000	REMUNERAÇÃO DOS PROFISSIONAIS DA EDUCAÇÃO BÁSICA DO ENSINO DE JOVENS E ADULTOS - 70%	0,00	0,00	1.000,00	1.000,00
12.366.1209.2621.0000	MANUTENÇÃO E DESENVOLVIMENTO DO ENSINO DE JOVENS E ADULTOS - 30%	0,00	0,00	6.700,00	6.700,00
12	366 1219 EDUCAÇÃO DE JOVENS E ADULTOS - EJA	0,00	0,00	617.000,00	617.000,00
12.366.1219.2612.0000	MANUTENÇÃO DO PROGRAMA DA EDUCAÇÃO DE JOVENS E ADULTOS	0,00	0,00	617.000,00	617.000,00
12	367 Educação Especial	0,00	0,00	656.073,01	656.073,01
12	367 1209 GESTÃO ADMINISTRATIVA DO FUNDO DE MANUT. E DESENV. DA EDUC. BÁS. E DE VALORI. DOS PROFISSIONAIS DA EDUCAÇÃO - FUNDEB	0,00	0,00	3.000,00	3.000,00
12.367.1209.2622.0000	MANUTENÇÃO DAS ATIVIDADES DO PROGRAMA EDUCAÇÃO ESPECIAL - 70%	0,00	0,00	1.000,00	1.000,00
12.367.1209.2623.0000	MANUTENÇÃO DAS ATIVIDADES DO PROGRAMA EDUCAÇÃO ESPECIAL - 30%	0,00	0,00	2.000,00	2.000,00
12	367 1211 EDUCAÇÃO ESPECIAL	0,00	0,00	653.073,01	653.073,01
12.367.1211.2613.0000	MANUTENÇÃO DAS ATIVIDADES DO PROGRAMA EDUCAÇÃO ESPECIAL	0,00	0,00	653.073,01	653.073,01
12	605 Abastecimento	0,00	0,00	101.000,00	101.000,00





**PROGRAMA DE TRABALHO DO GOVERNO
DEMONSTRATIVO DE FUNÇÕES, SUBFUNÇÕES E PROGRAMAS
POR PROJETOS, ATIVIDADES E OPERAÇÕES ESPECIAIS**
(Inc.II, § 2º, Art.2º)

Código	Especificação	Operação Especial	Projetos	Atividades	Total
12	Educação	0,00	1.243.186,26	23.353.642,60	24.596.828,86
12	605 Abastecimento	0,00	0,00	101.000,00	101.000,00
12	605 1208 PROGRAMA HORTA ESCOLAR	0,00	0,00	101.000,00	101.000,00
12.605.1208.2614.0000	MANUTENÇÃO DO PROGRAMA DE HORTA ESCOLAR	0,00	0,00	101.000,00	101.000,00
13	Cultura	0,00	35.000,00	1.625.000,00	1.660.000,00
13	122 Administração Geral	0,00	19.000,00	489.000,00	508.000,00
13	122 0401 GESTÃO ADMINISTRATIVA DO MUNICÍPIO	0,00	1.000,00	353.000,00	354.000,00
13.122.0401.1501.0000	AQUISIÇÃO DE EQUIPAMENTOS PARA SECRETARIA DE CULTURA E TURISMO	0,00	1.000,00	0,00	1.000,00
13.122.0401.2501.0000	MANUTENÇÃO DAS ATIVIDADES DA SECRETARIA DE CULTURA E TURISMO	0,00	0,00	351.000,00	351.000,00
13.122.0401.2502.0000	MANUTENÇÃO DO DEPARTAMENTO DE CULTURA E TURISMO	0,00	0,00	2.000,00	2.000,00
13	122 1301 JAQUEIRA CULTURAL	0,00	0,00	36.000,00	36.000,00
13.122.1301.2503.0000	AÇÕES EMERGENCIAIS E/OU DE APOIO DESTINADAS AO SETOR DE CULTURA	0,00	0,00	36.000,00	36.000,00
13	122 1302 GESTÃO ADMINISTRATIVA DO FUNDO MUNICIPAL	0,00	18.000,00	100.000,00	118.000,00
13.122.1302.1502.0000	AQUISIÇÃO DE EQUIPAMENTOS PARA O FUNDO MUNICIPAL DE CULTURA	0,00	10.000,00	0,00	10.000,00
13.122.1302.1503.0000	EXECUÇÃO DE OBRAS PARA O FUNDO MUNICIPAL DE CULTURA	0,00	8.000,00	0,00	8.000,00
13.122.1302.2504.0000	MANUTENÇÃO DAS ATIVIDADES DO FUNDO MUNICIPAL DE CULTURA	0,00	0,00	100.000,00	100.000,00
13	391 Patrimônio Histórico, Artístico e Arqueológico	0,00	5.000,00	0,00	5.000,00
13	391 1303 REVITALIZAÇÃO DO PATRIMÔNIO HISTÓRICO	0,00	5.000,00	0,00	5.000,00
13.391.1303.1026.0000	REVITALIZAÇÃO DO PATRIMÔNIO HISTÓRICO	0,00	5.000,00	0,00	5.000,00
13	392 Difusão Cultural	0,00	11.000,00	1.136.000,00	1.147.000,00
13	392 1301 JAQUEIRA CULTURAL	0,00	11.000,00	71.000,00	82.000,00
13.392.1301.1027.0000	CONSTRUÇÃO DE ESPAÇO FÍSICO PARA PROMOÇÃO DE EVENTOS DO MUNICÍPIO	0,00	1.000,00	0,00	1.000,00
13.392.1301.1504.0000	REFORMA E AMPLIAÇÃO DO CENTRO CULTURAL NO MUNICÍPIO DE JAQUEIRA	0,00	10.000,00	0,00	10.000,00
13.392.1301.2505.0000	PROMOÇÃO DO PROGRAMA JAQUEIRA CULTURAL	0,00	0,00	71.000,00	71.000,00
13	392 1302 GESTÃO ADMINISTRATIVA DO FUNDO MUNICIPAL	0,00	0,00	1.065.000,00	1.065.000,00
13.392.1302.2506.0000	PROMOÇÃO E EXECUÇÃO DE FESTIVIDADES FOLCLÓRICAS, ARTÍSTICAS E CULTURAIS	0,00	0,00	1.010.000,00	1.010.000,00
13.392.1302.2507.0000	Custeio de ações culturais no Município de Jaqueira, Lei Complementar nº 195, de 08 de julho de 2022 – Lei Paulo Gustavo	0,00	0,00	55.000,00	55.000,00
14	Direitos da Cidadania	0,00	0,00	15.000,00	15.000,00
14	422 Direitos Individuais, Coletivos e Difusos	0,00	0,00	15.000,00	15.000,00
14	422 1401 POLÍTICAS PÚBLICAS DE INCLUSÃO DE JUVENTUDES	0,00	0,00	15.000,00	15.000,00
14.422.1401.2069.0000	GESTÃO ADMINISTRATIVA DAS POLÍTICAS PÚBLICAS DE INCLUSÃO DE JUVENTUDES	0,00	0,00	10.000,00	10.000,00
14.422.1401.2070.0000	MANUTENÇÃO DE OFICINAS E CURSOS PROFISSIONALIZANTES	0,00	0,00	5.000,00	5.000,00



**PREFEITURA MUNICIPAL DE JAQUEIRA**

Avenida Francisco Pellegrino, 162 - CNPJ:01613989/0001-71

Orçamento Programa - Exercício de 2024

Anexo 07

Page 10

**PROGRAMA DE TRABALHO DO GOVERNO
DEMONSTRATIVO DE FUNÇÕES, SUBFUNÇÕES E PROGRAMAS
POR PROJETOS, ATIVIDADES E OPERAÇÕES ESPECIAIS**
(Inc. II, § 2º, Art. 2º)

Código	Especificação	Operação Especial	Projetos	Atividades	Total
14	Direitos da Cidadania	0,00	0,00	15.000,00	15.000,00
15	Urbanismo	0,00	1.358.555,31	2.966.855,12	4.325.410,43
15	122 Administração Geral	0,00	10.000,00	2.900.642,50	2.910.642,50
15	122 1501 MODERNIZAÇÃO DOS SERVIÇOS PÚBLICOS	0,00	10.000,00	2.900.642,50	2.910.642,50
15.122.1501.1021.0000	AQUISIÇÃO DE VEÍCULOS, MÓVEIS, MÁQUINAS E EQUIPAMENTOS DIVERSOS PARA SECRETARIA DE OBRAS E SERVIÇOS URBANOS	0,00	10.000,00	0,00	10.000,00
15.122.1501.2034.0000	MANUTENÇÃO DAS ATIVIDADES DA SECRETARIA DE OBRAS PÚBLICAS E SERVIÇOS URBANOS	0,00	0,00	2.900.642,50	2.900.642,50
15	451 Infra-Estrutura Urbana	0,00	1.083.842,09	0,00	1.083.842,09
15	451 0401 GESTÃO ADMINISTRATIVA DO MUNICÍPIO	0,00	20.000,00	0,00	20.000,00
15.451.0401.1022.0000	CONSTRUÇÃO, AMPLIAÇÃO E/OU REFORMA DA SECRETARIA DE OBRAS E SERVIÇOS URBANOS	0,00	15.000,00	0,00	15.000,00
15.451.0401.1028.0000	CONSTRUÇÃO, REFORMA, AMPLIAÇÃO E/OU PRESERVAÇÃO DE PRÉDIOS PÚBLICOS	0,00	5.000,00	0,00	5.000,00
15	451 1501 MODERNIZAÇÃO DOS SERVIÇOS PÚBLICOS	0,00	252.000,00	0,00	252.000,00
15.451.1501.1029.0000	CONSTRUÇÃO DE CONTENÇÃO DE ENCOSTAS NO MUNICÍPIO	0,00	252.000,00	0,00	252.000,00
15	451 1502 INFRA-ESTRUTURA URBANA	0,00	440.115,52	0,00	440.115,52
15.451.1502.1030.0000	EXECUÇÃO DE OBRAS DE INFRA-ESTRUTURA URBANA E RURAL	0,00	5.000,00	0,00	5.000,00
15.451.1502.1031.0000	DESAPROPRIAÇÃO E DEMOLIÇÃO DE IMÓVEIS PARA ABERTURA DE VIAS	0,00	5.000,00	0,00	5.000,00
15.451.1502.1032.0000	CONSTRUÇÃO E/OU REPOSIÇÃO DE CALÇAMENTO, MEIO-FIO E PAVIMENTAÇÃO ASFÁLTICA	0,00	430.115,52	0,00	430.115,52
15	451 1503 INFRAESTRUTURA	0,00	371.726,57	0,00	371.726,57
15.451.1503.1033.0000	CONSTRUÇÃO E REPARAÇÃO DE ESCADARIAS E MUROS DE ARRIMO NO MUNICÍPIO	0,00	285.537,50	0,00	285.537,50
15.451.1503.1034.0000	CONSTRUÇÃO E REFORMA DE ABRIGOS DE PASSAGEIROS E MOTOTAXISTAS	0,00	16.737,92	0,00	16.737,92
15.451.1503.1063.0000	REFORMA E ADEQUAÇÃO DO PRÉDIO DE APOIO A MULHER	0,00	46.451,15	0,00	46.451,15
15.451.1503.1064.0000	AQUISIÇÃO DE MÁQUINAS E EQUIPAMENTOS PARA COSTURA DO CENTRO DE APOIO A MULHER	0,00	13.000,00	0,00	13.000,00
15.451.1503.1105.0000	CONSTRUÇÃO, REFORMA E AMPLIAÇÃO DE IMÓVEIS E BENFEITORIAS DO MUNICÍPIO DE JAQUEIRA	0,00	10.000,00	0,00	10.000,00
15	452 Serviços Urbanos	0,00	5.000,00	66.212,62	71.212,62
15	452 1502 INFRA-ESTRUTURA URBANA	0,00	5.000,00	66.212,62	71.212,62
15.452.1502.1037.0000	CONSTRUÇÃO, REFORMA E/OU AMPLIAÇÃO DE CEMITÉRIOS	0,00	5.000,00	0,00	5.000,00
15.452.1502.2036.0000	MANUTENÇÃO DE CALÇAMENTOS, MEIO-FIO, ASFALTO INCLUINDO REALINHAMENTO E PINTURA DE MEIO-FIO E MURETAS	0,00	0,00	11.000,00	11.000,00
15.452.1502.2037.0000	MANUTENÇÃO DE CEMITÉRIOS	0,00	0,00	3.000,00	3.000,00
15.452.1502.2038.0000	MANUTENÇÃO DE PRÉDIOS PÚBLICOS	0,00	0,00	2.000,00	2.000,00
15.452.1502.2039.0000	MANUTENÇÃO DE PRAÇAS, PARQUES E JARDINS	0,00	0,00	50.212,62	50.212,62
15	813 Lazer	0,00	259.713,22	0,00	259.713,22
15	813 1502 INFRA-ESTRUTURA URBANA	0,00	259.713,22	0,00	259.713,22
15.813.1502.1036.0000	CONSTRUÇÃO, REFORMA E/OU REPARAÇÃO DE MIRANTES, ACADEMIAS E ÁREAS DE LAZER DO MUNICÍPIO	0,00	113.762,07	0,00	113.762,07
15.813.1502.1038.0000	CONSTRUÇÃO, REFORMA E/OU AMPLIAÇÃO DE PRAÇAS, PARQUES, JARDINS E OUTROS	0,00	145.951,15	0,00	145.951,15





**PROGRAMA DE TRABALHO DO GOVERNO
DEMONSTRATIVO DE FUNÇÕES, SUBFUNÇÕES E PROGRAMAS
POR PROJETOS, ATIVIDADES E OPERAÇÕES ESPECIAIS**
(Inc.II, § 2º, Art.2º)

Código	Especificação	Operação Especial	Projetos	Atividades	Total
15	Urbanismo	0,00	1.358.555,31	2.966.855,12	4.325.410,43
16	Habitação	0,00	1.000,00	0,00	1.000,00
16	482 Habitação Urbana	0,00	1.000,00	0,00	1.000,00
16	482 1601 HABITAÇÃO POPULAR	0,00	1.000,00	0,00	1.000,00
16.482.1601.1039.0000	EXECUÇÃO DO PROGRAMA HABITAÇÃO POPULAR	0,00	1.000,00	0,00	1.000,00
17	Saneamento	0,00	34.248,73	102.428,32	136.677,05
17	512 Saneamento Básico Urbano	0,00	34.248,73	102.428,32	136.677,05
17	512 0302 PROGRAMA CONSORCIAL DE MEIO AMBIENTE	0,00	24.248,73	97.428,32	121.677,05
17.512.0302.1101.0000	AQUISIÇÃO DE EQUIPAMENTOS PARA O NÚCLEO INTERMUNICIPAL DE SANEAMENTO BÁSICO - NISB	0,00	1.083,50	0,00	1.083,50
17.512.0302.1102.0000	MODERNIZAÇÃO DA ESTRUTURA FÍSICA (CONSTRUÇÃO, REFORMA E /OU AMPLIAÇÃO) DA SEDE DO ATERRO SANITÁRIO	0,00	23.165,23	0,00	23.165,23
17.512.0302.2127.0000	MANUTENÇÃO DAS ATIVIDADES DO NÚCLEO INTERMUNICIPAL DE SANEAMENTO BÁSICO DOS CONVENIADOS DO COMSUL -NISB	0,00	0,00	97.428,32	97.428,32
17	512 1701 SANEAMENTO SIMPLIFICADO	0,00	10.000,00	5.000,00	15.000,00
17.512.1701.1040.0000	CONSTRUÇÃO, REFORMA E/OU AMPLIAÇÃO DE BANHEIROS PÚBLICOS E MELHORIA SANITÁRIAS DOMICILIARES	0,00	10.000,00	0,00	10.000,00
17.512.1701.2040.0000	MANUTENÇÃO DO PROGRAMA DE SANEAMENTO BÁSICO	0,00	0,00	5.000,00	5.000,00
18	Gestão Ambiental	0,00	10.000,00	435.000,00	445.000,00
18	122 Administração Geral	0,00	0,00	415.000,00	415.000,00
18	122 1801 PRESERVAÇÃO E REVITALIZAÇÃO AMBIENTAL	0,00	0,00	415.000,00	415.000,00
18.122.1801.2059.0000	GESTÃO ADMINISTRATIVA DA SECRETARIA DE MEIO AMBIENTE E RECURSOS HÍDRICOS	0,00	0,00	415.000,00	415.000,00
18	541 Preservação e Conservação Ambiental	0,00	5.000,00	10.000,00	15.000,00
18	541 1801 PRESERVAÇÃO E REVITALIZAÇÃO AMBIENTAL	0,00	5.000,00	10.000,00	15.000,00
18.541.1801.1041.0000	EXECUÇÃO DE OBRAS VOLTADAS AOS RESÍDUOS SÓLIDOS URBANOS	0,00	5.000,00	0,00	5.000,00
18.541.1801.2060.0000	MANUTENÇÃO DE CISTERNAS, AÇUDES, BARRAGENS E AFINS	0,00	0,00	5.000,00	5.000,00
18.541.1801.2061.0000	AÇÕES DE ARBORIZAÇÃO E REFLORESTAMENTO CONTRA O DESMATAMENTO E ÁREAS DEGRADADAS	0,00	0,00	5.000,00	5.000,00
18	542 Controle Ambiental	0,00	0,00	10.000,00	10.000,00
18	542 1801 PRESERVAÇÃO E REVITALIZAÇÃO AMBIENTAL	0,00	0,00	10.000,00	10.000,00
18.542.1801.2062.0000	MANUTENÇÃO DO PROGRAMA DE RESÍDUOS SÓLIDOS URBANOS	0,00	0,00	5.000,00	5.000,00
18.542.1801.2063.0000	INCENTIVO A COLETA SELETIVA DE RESÍDUOS SÓLIDOS	0,00	0,00	5.000,00	5.000,00
18	544 Recursos Hídricos	0,00	5.000,00	0,00	5.000,00
18	544 1801 PRESERVAÇÃO E REVITALIZAÇÃO AMBIENTAL	0,00	5.000,00	0,00	5.000,00
18.544.1801.1042.0000	CONSTRUÇÃO E AMPLIAÇÃO DE BARRAGENS, POÇOS E CISTERNAS E AFINS	0,00	5.000,00	0,00	5.000,00





**PROGRAMA DE TRABALHO DO GOVERNO
DEMONSTRATIVO DE FUNÇÕES, SUBFUNÇÕES E PROGRAMAS
POR PROJETOS, ATIVIDADES E OPERAÇÕES ESPECIAIS**
(Inc. II, § 2º, Art. 2º)

Código	Especificação	Operação Especial	Projetos	Atividades	Total
18	Gestão Ambiental	0,00	10.000,00	435.000,00	445.000,00
20	Agricultura	0,00	40.000,00	1.243.000,00	1.283.000,00
20	122 Administração Geral	0,00	10.000,00	1.110.000,00	1.120.000,00
20	122 0401 GESTÃO ADMINISTRATIVA DO MUNICÍPIO	0,00	10.000,00	1.110.000,00	1.120.000,00
20.122.0401.1057.0000	CONSTRUÇÃO, REFORMA E/OU AMPLIAÇÃO DA SECRETARIA DE AGRICULTURA E TRABALHO	0,00	10.000,00	0,00	10.000,00
20.122.0401.2049.0000	MANUTENÇÃO DAS ATIVIDADES GERAIS DA SECRETARIA DE AGRICULTURA E TRABALHO	0,00	0,00	1.110.000,00	1.110.000,00
20	605 Abastecimento	0,00	15.000,00	5.000,00	20.000,00
20	605 2001 PROGRAMA NACIONAL DE AGRICULTURA FAMILIAR - PRONAF	0,00	15.000,00	5.000,00	20.000,00
20.605.2001.1060.0000	CONSTRUÇÃO, REFORMA E/OU AMPLIAÇÃO DE MERCADOS, AÇOUGUES, MATADOUROS E AFINS	0,00	5.000,00	0,00	5.000,00
20.605.2001.1061.0000	IMPLANTAÇÃO DO SISTEMA DE ABASTECIMENTO DE ÁGUA EM DIVERSAS LOCALIDADES	0,00	10.000,00	0,00	10.000,00
20.605.2001.2058.0000	MANUTENÇÃO DE FEIRAS, MERCADOS, AÇOUGUES E MATADOUROS	0,00	0,00	5.000,00	5.000,00
20	608 PROMOÇÃO DA PRODUÇÃO AGROPECUÁRIA	0,00	15.000,00	128.000,00	143.000,00
20	608 2001 PROGRAMA NACIONAL DE AGRICULTURA FAMILIAR - PRONAF	0,00	5.000,00	72.000,00	77.000,00
20.608.2001.1058.0000	AQUISIÇÃO DE MÁQUINAS PESADAS E EQUIPAMENTOS DIVERSOS A SECRETARIA DE AGRICULTURA	0,00	5.000,00	0,00	5.000,00
20.608.2001.2050.0000	DISTRIBUIÇÃO DE VACINAS AOS PRODUTORES RURAIS	0,00	0,00	50.000,00	50.000,00
20.608.2001.2051.0000	DISTRIBUIÇÃO DE SEMENTES, MUDAS, CALCÁRIO E DEMAIS INSUMOS DESTINADOS AOS PRODUTORES RURAIS	0,00	0,00	7.500,00	7.500,00
20.608.2001.2052.0000	DISTRIBUIÇÃO DE SEMOVENTES PARA INCENTIVO A PRODUÇÃO RURAL	0,00	0,00	9.500,00	9.500,00
20.608.2001.2053.0000	INCENTIVO AOS PEQUENOS AGRICULTORES COM ARAÇÃO DE TERRAS E ASSISTÊNCIA TÉCNICA PROFISSIONAL	0,00	0,00	1.000,00	1.000,00
20.608.2001.2054.0000	INCENTIVO A AGRICULTURA FAMILIAR	0,00	0,00	3.000,00	3.000,00
20.608.2001.2055.0000	CAPACITAÇÃO E APERFEIÇOAMENTO DOS PRODUTORES E A DIVERSIFICAÇÃO DE SUAS ATIVIDADES	0,00	0,00	1.000,00	1.000,00
20	608 2002 ABASTECIMENTO AGROALIMENTAR	0,00	5.000,00	1.000,00	6.000,00
20.608.2002.1043.0000	EXECUÇÃO DE OBRAS PARA AGRICULTURA FAMILIAR	0,00	5.000,00	0,00	5.000,00
20.608.2002.2056.0000	MODERNIZAÇÃO DE FEIRAS LIVRES	0,00	0,00	1.000,00	1.000,00
20	608 2003 PROGRAMA DE INCENTIVO E APOIO A PEQUENA PROPRIEDADE RURAL	0,00	5.000,00	55.000,00	60.000,00
20.608.2003.1059.0000	CONSTRUÇÃO, REFORMA E/OU AMPLIAÇÃO DE ESTRUTURA FÍSICA PARA A CRIAÇÃO DE ANIMAIS	0,00	5.000,00	0,00	5.000,00
20.608.2003.2057.0000	MANUTENÇÃO DO PROGRAMA DE INCENTIVO E APOIO A PEQUENA PROPRIEDADE RURAL	0,00	0,00	55.000,00	55.000,00
22	Indústria	0,00	4.000,00	1.000,00	5.000,00
22	661 Promoção Industrial	0,00	4.000,00	1.000,00	5.000,00
22	661 2201 IMPLANTAÇÃO E AMPLIAÇÃO DA INFRA-ESTRUTURA INDUSTRIAL	0,00	4.000,00	1.000,00	5.000,00
22.661.2201.1050.0000	IMPLANTAÇÃO DE INFRA-ESTRUTURA INDUSTRIAL	0,00	4.000,00	0,00	4.000,00
22.661.2201.2043.0000	MANUTENÇÃO DA INFRA-ESTRUTURA INDUSTRIAL	0,00	0,00	1.000,00	1.000,00
23	Comércio e Serviços	0,00	11.000,00	1.000,00	12.000,00





**PROGRAMA DE TRABALHO DO GOVERNO
DEMONSTRATIVO DE FUNÇÕES, SUBFUNÇÕES E PROGRAMAS
POR PROJETOS, ATIVIDADES E OPERAÇÕES ESPECIAIS**
(Inc.II, § 2º, Art.2º)

Código	Especificação	Operação Especial	Projetos	Atividades	Total
23	Comércio e Serviços	0,00	11.000,00	1.000,00	12.000,00
23	126 Tecnologia da Informação	0,00	5.000,00	0,00	5.000,00
23	126 2301 NÚCLEO TECNOLÓGICO JUVENIL DA INFORMATIZAÇÃO - CVT	0,00	5.000,00	0,00	5.000,00
23.126.2301.1044.0000	NÚCLEO TECNOLÓGICO JUVENIL DA INFORMATIZAÇÃO - CVT	0,00	5.000,00	0,00	5.000,00
23	691 Promoção Comercial	0,00	6.000,00	1.000,00	7.000,00
23	691 2302 MODERNIZAÇÃO DE FEIRAS LIVRES	0,00	5.000,00	0,00	5.000,00
23.691.2302.1045.0000	AMPLIAÇÃO E RECUPERAÇÃO DE FEIRAS LIVRES	0,00	5.000,00	0,00	5.000,00
23	691 2303 APOIO AO PEQUENO EMPREENDEDOR	0,00	0,00	1.000,00	1.000,00
23.691.2303.2044.0000	APOIO AO PEQUENO EMPREENDEDOR	0,00	0,00	1.000,00	1.000,00
23	691 2304 APOIO AO EMPREENDEDORISMO LOCAL	0,00	1.000,00	0,00	1.000,00
23.691.2304.1106.0000	CONTRUÇÃO, REFORMA E AMPLIAÇÃO DE FEIRAS NO MUNICÍPIO	0,00	1.000,00	0,00	1.000,00
25	Energia	0,00	7.768,80	87.233,36	95.002,16
25	752 Energia Elétrica	0,00	7.768,80	87.233,36	95.002,16
25	752 0298 GESTÃO DO NÚCLEO INTERMUNICIPAL DE ILUMINAÇÃO PÚBLICA - NIIP	0,00	2.768,80	82.233,36	85.002,16
25.752.0298.1084.0000	AQUISIÇÃO DE EQUIPAMENTOS E MATERIAS PERMANENTES P/ MANUTENÇÃO DO NÚCLEO INTERMUNICIPAL DE ILUMINAÇÃO PÚBLICA - NIIP	0,00	1.384,40	0,00	1.384,40
25.752.0298.1104.0000	MODERNIZAÇÃO DA ESTRUTURA FÍSICA (CONSTRUÇÃO, REFORMA E /OU AMPLIAÇÃO) - NIIP	0,00	1.384,40	0,00	1.384,40
25.752.0298.2128.0000	MANUTENÇÃO DAS ATIVIDADES DO NÚCLEO INTERMUNICIPAL DE ILUMINAÇÃO PÚBLICA - NIIP	0,00	0,00	82.233,36	82.233,36
25	752 2501 GESTÃO DO SISTEMA DE ILUMINAÇÃO PÚBLICA	0,00	5.000,00	5.000,00	10.000,00
25.752.2501.1046.0000	PROMOÇÃO DA ELETRIFICAÇÃO DO MUNICÍPIO	0,00	5.000,00	0,00	5.000,00
25.752.2501.2041.0000	MANUTENÇÃO DO SISTEMA DE ILUMINAÇÃO PÚBLICA, DISTRITOS E POVOADOS	0,00	0,00	5.000,00	5.000,00
26	Transporte	0,00	42.000,00	674.004,92	716.004,92
26	122 Administração Geral	0,00	10.000,00	442.462,50	452.462,50
26	122 0401 GESTÃO ADMINISTRATIVA DO MUNICÍPIO	0,00	10.000,00	442.462,50	452.462,50
26.122.0401.1051.0000	AQUISIÇÃO DE EQUIPAMENTOS DIVERSOS PARA SECRETARIA DE TRANSPORTE	0,00	10.000,00	0,00	10.000,00
26.122.0401.2045.0000	MANUTENÇÃO DAS ATIVIDADES GERAIS DA SECRETARIA DE TRANSPORTE	0,00	0,00	442.462,50	442.462,50
26	782 Transporte Rodoviário	0,00	26.000,00	231.542,42	257.542,42
26	782 2601 QUALIDADE DE RODOVIAS E ESTRADAS	0,00	26.000,00	231.542,42	257.542,42
26.782.2601.1052.0000	CONSTRUÇÃO REFORMA E/OU AMPLIAÇÃO PARA SECRETARIA DE TRANSPORTE	0,00	5.000,00	0,00	5.000,00
26.782.2601.1053.0000	CONSTRUÇÃO, REFORMA E/OU AMPLIAÇÃO DE ESTRADAS E RODOVIAS	0,00	16.000,00	0,00	16.000,00
26.782.2601.1054.0000	ABRIGOS DE PASSAGEIROS E SINALIZAÇÕES DE VIAS	0,00	5.000,00	0,00	5.000,00
26.782.2601.2046.0000	MANUTENÇÃO DAS ATIVIDADES GERAIS DO DEPARTAMENTO DE ESTRADAS E RODOVIAS	0,00	0,00	231.542,42	231.542,42
26	785 Transporte Especiais	0,00	6.000,00	0,00	6.000,00





**PROGRAMA DE TRABALHO DO GOVERNO
DEMONSTRATIVO DE FUNÇÕES, SUBFUNÇÕES E PROGRAMAS
POR PROJETOS, ATIVIDADES E OPERAÇÕES ESPECIAIS**
(Inc.II, § 2º, Art.2º)

Código	Especificação	Operação Especial	Projetos	Atividades	Total
26	Transporte	0,00	42.000,00	674.004,92	716.004,92
26	785 Transporte Especiais	0,00	6.000,00	0,00	6.000,00
26	785 2601 QUALIDADE DE RODOVIAS E ESTRADAS	0,00	6.000,00	0,00	6.000,00
26.785.2601.1047.0000	CONSTRUÇÃO E REFORMAS DE PONTES, PASSAGENS MOLHADAS E OUTROS	0,00	6.000,00	0,00	6.000,00
27	Desporto e Lazer	0,00	62.713,19	325.000,00	387.713,19
27	122 Administração Geral	0,00	5.000,00	315.000,00	320.000,00
27	122 2701 DESPORTO E LAZER MUNICIPAL	0,00	5.000,00	0,00	5.000,00
27.122.2701.1055.0000	AQUISIÇÃO DE EQUIPAMENTOS DIVERSOS PARA SECRETARIA DE DESPORTO E LAZER	0,00	0,00	315.000,00	315.000,00
27.122.2701.2047.0000	MANUTENÇÃO DAS ATIVIDADES GERAIS DA SECRETARIA DE ESPORTE E LAZER	0,00	57.713,19	10.000,00	67.713,19
27	812 Desporto Comunitário	0,00	57.713,19	10.000,00	67.713,19
27	812 2701 DESPORTO E LAZER MUNICIPAL	0,00	57.713,19	0,00	57.713,19
27.812.2701.1056.0000	EXECUÇÃO DE OBRAS PARA PRÁTICA DE ESPORTES NO MUNICÍPIO	0,00	0,00	10.000,00	10.000,00
27.812.2701.2048.0000	INICIAÇÃO DESPORTIVA EDUCACIONAL	516.659,79	0,00	6.548,33	523.208,12
28	Encargos Especiais	0,00	0,00	6.000,00	6.000,00
28	271 Previdência Básica	0,00	0,00	6.000,00	6.000,00
28	271 0101 PROCESSO LEGISLATIVO	0,00	0,00	6.000,00	6.000,00
28.271.0101.2003.0000	MANUTENÇÃO DO SISTEMA DE CONTROLE INTERNO DO PODER LEGISLATIVO	496.659,79	0,00	0,00	496.659,79
28	843 Serviço da Dívida Interna	496.659,79	0,00	0,00	496.659,79
28	843 0000 AMORTIZAÇÃO DA DÍVIDA CONTRATUAL	496.659,79	0,00	0,00	496.659,79
28.843.0000.0004.0000	AMORTIZAÇÃO DE DÍVIDAS PÚBLICAS	20.000,00	0,00	548,33	20.548,33
28	846 Outros Encargos Especiais	17.000,00	0,00	548,33	17.548,33
28	846 0000 AMORTIZAÇÃO DA DÍVIDA CONTRATUAL	2.000,00	0,00	0,00	2.000,00
28.846.0000.0000.0000	ENCARGOS ESPECIAIS	15.000,00	0,00	0,00	15.000,00
28.846.0000.0002.0000	INDENIZAÇÕES DE RESTITUIÇÕES DIVERSAS INCLUSIVE DECORRENTES DE CONVÊNIO	0,00	0,00	208,12	208,12
28.846.0000.2007.0000	INDENIZAÇÕES E RESTITUIÇÕES DIVERSAS	0,00	0,00	340,21	340,21
28.846.0000.2008.0000	PARCELAMENTO E AMORTIZAÇÃO DA DÍVIDA CONTRATUAL	3.000,00	0,00	0,00	3.000,00
28	846 0001 AMORTIZAÇÃO DA DÍVIDA CONTRATUAL	3.000,00	0,00	0,00	3.000,00
28.846.0001.0001.0000	AMORTIZAÇÃO DE DÍVIDAS PÚBLICAS	552.000,00	0,00	0,00	552.000,00
99	Reserva de Contingência	552.000,00	0,00	0,00	552.000,00
99	999 Reserva de Contingência	552.000,00	0,00	0,00	552.000,00
99	999 9999 RESERVA DE CONTINGÊNCIA	552.000,00	0,00	0,00	552.000,00
99.999.9999.9999.0000	RESERVA DE CONTINGÊNCIA	552.000,00	0,00	0,00	552.000,00



PORTAL DA TRANSPARENCIA
http://cloud.it-solucoes.inf.br/transparenciaMunicipal/download/55-20240110092223.pdf
assinado por: idUser 239



**PROGRAMA DE TRABALHO DO GOVERNO
DEMONSTRATIVO DE FUNÇÕES, SUBFUNÇÕES E PROGRAMAS
POR PROJETOS, ATIVIDADES E OPERAÇÕES ESPECIAIS**
(Inc.II, § 2º, Art.2º)

Código	Especificação	Operação Especial	Projetos	Atividades	Total
99	Reserva de Contingência	552.000,00	0,00	0,00	552.000,00
TOTAL		1.068.659,79	4.265.000,00	55.766.340,21	61.100.000,00

RIDETE CELLIBE PELLEGRINO DE MACÊDO OLIVEIRA
PREFEITA
009.860.914-99

KETLEN LAYANE LOPES DE OLIVEIRA
SECRETÁRIA DE FINANÇAS
134.648.804-51



**DESPESA POR FUNÇÃO, SUBFUNÇÃO E PROGRAMAS
CONFORME O VÍNCULO COM OS RECURSOS**
(Inc.II, § 2º, Art.2º)

Código	Especificação	Ordinário	Vinculado	Adm. Indireta	Total
01	LEGISLATIVA			2.190.000,00	2.190.000,00
01 031	Ação Legislativa			2.190.000,00	2.190.000,00
01 031 0101	PROCESSO LEGISLATIVO			2.190.000,00	2.190.000,00
04	Administração	5.923.087,28			5.923.087,28
04 121	Planejamento e Orçamento	41.073,71			41.073,71
04 121 0401	GESTÃO ADMINISTRATIVA DO MUNICÍPIO	41.073,71			41.073,71
04 122	Administração Geral	5.642.013,57			5.642.013,57
04 122 0062	GESTÃO ADMINISTRATIVA DO CONSÓRCIO	39.295,36			39.295,36
04 122 0400	GESTÃO ADMINISTRATIVA DO COMAGSUL	30.697,46			30.697,46
04 122 0401	GESTÃO ADMINISTRATIVA DO MUNICÍPIO	5.572.020,75			5.572.020,75
04 123	Administração Financeira	1.000,00			1.000,00
04 123 0401	GESTÃO ADMINISTRATIVA DO MUNICÍPIO	1.000,00			1.000,00
04 124	Controle Interno	42.000,00			42.000,00
04 124 0401	GESTÃO ADMINISTRATIVA DO MUNICÍPIO	1.000,00			1.000,00
04 124 0402	CONTROLE INTERNO	41.000,00			41.000,00
04 126	Tecnologia da Informação	1.000,00			1.000,00
04 126 0405	PROGRAMA MODERNIZAÇÃO DA ADMINISTRAÇÃO TRIBUTÁRIA	1.000,00			1.000,00
04 131	Comunicação Social	5.000,00			5.000,00
04 131 0404	DIVULGAÇÃO INSTITUCIONAL	5.000,00			5.000,00
04 182	Defesa Civil	191.000,00			191.000,00
04 182 0401	GESTÃO ADMINISTRATIVA DO MUNICÍPIO	191.000,00			191.000,00
08	Assistência Social	2.929.262,08	495.500,00		3.424.762,08
08 122	Administração Geral	1.466.475,27	18.000,00		1.484.475,27
08 122 0401	GESTÃO ADMINISTRATIVA DO MUNICÍPIO	320.000,00			320.000,00
08 122 0801	GESTÃO ADMINISTRATIVA DA ASSISTÊNCIA SOCIAL	1.116.475,27	18.000,00		1.134.475,27
08 122 0824	GESTÃO ADMINISTRATIVA DO FUNDO DO IDOSO	30.000,00			30.000,00
08 241	Assistência ao Idoso	10.786,81			10.786,81
08 241 0802	BLOCO DE PROTEÇÃO SOCIAL ESPECIAL DE MÉDIA COMPLEXIDADE	1.000,00			1.000,00
08 241 0824	GESTÃO ADMINISTRATIVA DO FUNDO DO IDOSO	9.786,81			9.786,81
08 242	Assistência ao Portador de Deficiência	2.000,00	2.000,00		4.000,00
08 242 0802	BLOCO DE PROTEÇÃO SOCIAL ESPECIAL DE MÉDIA COMPLEXIDADE	2.000,00	2.000,00		4.000,00
08 243	Assistência à Criança e ao Adolescente	505.000,00	103.000,00		608.000,00
08 243 0802	BLOCO DE PROTEÇÃO SOCIAL ESPECIAL DE MÉDIA COMPLEXIDADE	406.000,00	102.000,00		508.000,00
08 243 0803	PROGRAMA DA PROTEÇÃO SOCIAL BÁSICA	2.000,00	1.000,00		3.000,00
08 243 0806	ASSISTÊNCIA A INFÂNCIA E A JUVENTUDE	97.000,00			97.000,00
08 244	Assistência Comunitária	945.000,00	372.500,00		1.317.500,00
08 244 0801	GESTÃO ADMINISTRATIVA DA ASSISTÊNCIA SOCIAL	265.000,00	103.500,00		368.500,00
08 244 0802	BLOCO DE PROTEÇÃO SOCIAL ESPECIAL DE MÉDIA COMPLEXIDADE	573.000,00	216.000,00		789.000,00
08 244 0804	BLOCO DA GESTÃO DO PROGRAMA BOLSA FAMÍLIA E DO CADASTRO ÚNICO	56.000,00	30.000,00		86.000,00
08 244 0805	PROGRAMA SEGURANÇA ALIMENTAR E NUTRICIONAL	10.000,00	1.000,00		11.000,00
08 244 0807	POLÍTICAS PÚBLICAS PARA AS MULHERES	9.000,00			9.000,00
08 244 0825	GESTÃO ADMINISTRATIVA DA COZINHA COMUNITÁRIA	32.000,00	22.000,00		54.000,00





**DESPESA POR FUNÇÃO, SUBFUNÇÃO E PROGRAMAS
CONFORME O VÍNCULO COM OS RECURSOS**
(Inc.II, § 2º, Art.2º)

Código	Especificação	Ordinário	Vinculado	Adm. Indireta	Total
10	Saúde	3.000,00	14.805.305,91		14.808.305,91
10 122	Administração Geral	3.000,00	3.253.753,04		3.256.753,04
10 122 1001	GESTÃO ADMINISTRATIVA DA SAÚDE		3.253.753,04		3.253.753,04
10 122 1100	GESTÃO DOS SERVIÇOS DE SAÚDE DOS ENTES CONSORCIADOS- NIS	3.000,00			3.000,00
10 301	Atenção Básica		3.764.007,19		3.764.007,19
10 301 1002	GESTÃO ADMINISTRATIVA MUNICIPAL DE SAÚDE DA ATENÇÃO PRIMÁRIA		3.764.007,19		3.764.007,19
10 302	Assistência Hospitalar e Ambulatorial		6.412.088,25		6.412.088,25
10 302 1003	GESTÃO ADMINISTRATIVA MUNICIPAL DE SAÚDE DA ATENÇÃO ESPECIALIZADA		6.412.088,25		6.412.088,25
10 303	Suporte Profilático e Terapêutico		225.000,00		225.000,00
10 303 1004	GESTÃO ADMINISTRATIVA MUNICIPAL DE SAÚDE DA ASSISTÊNCIA FARMACÉUTICA		225.000,00		225.000,00
10 304	Vigilância Sanitária		717.457,43		717.457,43
10 304 1005	GESTÃO ADMINISTRATIVA DA VIGILÂNCIA EM SAÚDE		717.457,43		717.457,43
10 305	Vigilância Epidemiológica		430.000,00		430.000,00
10 305 1005	GESTÃO ADMINISTRATIVA DA VIGILÂNCIA EM SAÚDE		430.000,00		430.000,00
10 306	Alimentação e Nutrição		3.000,00		3.000,00
10 306 1001	GESTÃO ADMINISTRATIVA DA SAÚDE		3.000,00		3.000,00
12	Educação	2.868.534,93	21.728.293,93		24.596.828,86
12 122	Administração Geral		1.545.023,78		1.545.023,78
12 122 1201	GESTÃO ADMINISTRATIVA DO FUNDO MUNICIPAL DE EDUCAÇÃO		1.545.023,78		1.545.023,78
12 306	Alimentação e Nutrição	100.000,00	475.000,00		575.000,00
12 306 1202	PROGRAMA NACIONAL DE ALIMENTAÇÃO ESCOLAR - PNAE	100.000,00	475.000,00		575.000,00
12 361	Ensino Fundamental	2.408.534,93	15.322.123,15		17.730.658,08
12 361 1203	ENSINO FUNDAMENTAL		1.326.357,50		1.326.357,50
12 361 1204	PROGRAMA TRANSPORTE ESCOLAR		699.255,65		699.255,65
12 361 1209	GESTÃO ADMINISTRATIVA DO FUNDO DE MANUT. E DESENV. DA EDUC. BÁS. E DE VALORI. DOS PROFISSIONAIS DA EDUCAÇÃO - FUNDEB	720.000,00	11.496.510,00		12.216.510,00
12 361 1210	EXPANSÃO E MELHORIA DA REDE FÍSICA DE ENSINO		150.000,00		150.000,00
12 361 1225	PROGRAMA MUNICIPAL DE MOBILIZAÇÃO TODOS PELA EDUCAÇÃO - PROED	1.688.534,93	1.650.000,00		3.338.534,93
12 364	Ensino Superior	259.000,00			259.000,00
12 364 1204	PROGRAMA TRANSPORTE ESCOLAR	150.000,00			150.000,00
12 364 1205	PROGRAMA INCENTIVO AO ENSINO SUPERIOR	109.000,00			109.000,00
12 365	Educação Infantil		3.036.373,99		3.036.373,99
12 365 1207	EDUCAÇÃO INFANTIL		811.783,99		811.783,99
12 365 1209	GESTÃO ADMINISTRATIVA DO FUNDO DE MANUT. E DESENV. DA EDUC. BÁS. E DE VALORI. DOS PROFISSIONAIS DA EDUCAÇÃO - FUNDEB		2.224.590,00		2.224.590,00
12 366	Educação de Jovens e Adultos		693.700,00		693.700,00
12 366 1209	GESTÃO ADMINISTRATIVA DO FUNDO DE MANUT. E DESENV. DA EDUC. BÁS. E DE VALORI. DOS PROFISSIONAIS DA EDUCAÇÃO - FUNDEB		76.700,00		76.700,00
12 366 1219	EDUCAÇÃO DE JOVENS E ADULTOS - EJA		617.000,00		617.000,00
12 367	Educação Especial		656.073,01		656.073,01
	GESTÃO ADMINISTRATIVA DO FUNDO DE MANUT.				





**DESPESA POR FUNÇÃO, SUBFUNÇÃO E PROGRAMAS
CONFORME O VÍNCULO COM OS RECURSOS**
(Inc.II, § 2º, Art.2º)

Código	Especificação	Ordinário	Vinculado	Adm. Indireta	Total
12 367 1209	E DESENV. DA EDUC. BÁS. E DE VALORI. DOS PROFISSIONAIS DA EDUCAÇÃO - FUNDEB		3.000,00		3.000,00
12 367 1211	EDUCAÇÃO ESPECIAL		653.073,01		653.073,01
12 605	Abastecimento	101.000,00			101.000,00
12 605 1208	PROGRAMA HORTA ESCOLAR	101.000,00			101.000,00
13	Cultura	1.490.000,00	170.000,00		1.660.000,00
13 122	Administração Geral	473.000,00	35.000,00		508.000,00
13 122 0401	GESTÃO ADMINISTRATIVA DO MUNICÍPIO	354.000,00			354.000,00
13 122 1301	JAQUEIRA CULTURAL	1.000,00	35.000,00		36.000,00
13 122 1302	GESTÃO ADMINISTRATIVA DO FUNDO MUNICIPAL	118.000,00			118.000,00
13 391	Patrimônio Histórico, Artístico e Arqueológico	5.000,00			5.000,00
13 391 1303	REVITALIZAÇÃO DO PATRIMÔNIO HISTÓRICO	5.000,00			5.000,00
13 392	Difusão Cultural	1.012.000,00	135.000,00		1.147.000,00
13 392 1301	JAQUEIRA CULTURAL	47.000,00	35.000,00		82.000,00
13 392 1302	GESTÃO ADMINISTRATIVA DO FUNDO MUNICIPAL	965.000,00	100.000,00		1.065.000,00
14	Direitos da Cidadania	15.000,00			15.000,00
14 422	Direitos Individuais, Coletivos e Difusos	15.000,00			15.000,00
14 422 1401	POLÍTICAS PÚBLICAS DE INCLUSÃO DE JUVENTUDES	15.000,00			15.000,00
15	Urbanismo	3.247.008,13	1.078.402,30		4.325.410,43
15 122	Administração Geral	2.910.642,50			2.910.642,50
15 122 1501	MODERNIZAÇÃO DOS SERVIÇOS PÚBLICOS	2.910.642,50			2.910.642,50
15 451	Infra-Estrutura Urbana	216.390,94	867.451,15		1.083.842,09
15 451 0401	GESTÃO ADMINISTRATIVA DO MUNICÍPIO	20.000,00			20.000,00
15 451 1501	MODERNIZAÇÃO DOS SERVIÇOS PÚBLICOS	1.000,00	251.000,00		252.000,00
15 451 1502	INFRA-ESTRUTURA URBANA	130.115,52	310.000,00		440.115,52
15 451 1503	INFRAESTRUTURA	65.275,42	306.451,15		371.726,57
15 452	Serviços Urbanos	71.212,62			71.212,62
15 452 1502	INFRA-ESTRUTURA URBANA	71.212,62			71.212,62
15 813	Lazer	48.762,07	210.951,15		259.713,22
15 813 1502	INFRA-ESTRUTURA URBANA	48.762,07	210.951,15		259.713,22
16	Habitação	1.000,00			1.000,00
16 482	Habitação Urbana	1.000,00			1.000,00
16 482 1601	HABITAÇÃO POPULAR	1.000,00			1.000,00
17	Saneamento	136.677,05			136.677,05
17 512	Saneamento Básico Urbano	136.677,05			136.677,05
17 512 0302	PROGRAMA CONSORCIAL DE MEIO AMBIENTE	121.677,05			121.677,05
17 512 1701	SANEAMENTO SIMPLIFICADO	15.000,00			15.000,00
18	Gestão Ambiental	445.000,00			445.000,00
18 122	Administração Geral	415.000,00			415.000,00
18 122 1801	PRESERVAÇÃO E REVITALIZAÇÃO AMBIENTAL	415.000,00			415.000,00
18 541	Preservação e Conservação Ambiental	15.000,00			15.000,00
18 541 1801	PRESERVAÇÃO E REVITALIZAÇÃO AMBIENTAL	15.000,00			15.000,00
18 542	Controle Ambiental	10.000,00			10.000,00
18 542 1801	PRESERVAÇÃO E REVITALIZAÇÃO AMBIENTAL	10.000,00			10.000,00







DEMONSTRATIVO DAS DESPESAS POR ORGÃO E FUNÇÕES DE GOVERNO
(Inc. II, § 2º, Art. 2º)

Orgão:	Valor
04 04 CONSÓRCIO DE MUNICÍPIOS DO AGRESTE/MATA SUL PE - COMAGSUL	
04 05 COMSUL	
Função 04 Administração	39.295,36
Função 10 Saúde	3.000,00
Função 17 Saneamento	121.677,05
Função 25 Energia	85.002,16
Função 28 Encargos Especiais	236,15
TOTAL GERAL	61.100.000,00

RESUMO DO TOTAL ORÇADO POR ORGÃO		
01 01	CORPO DELIBERATIVO E SECRETARIA DA CÂMARA	2.199.000,00
02 01	GABINETE DA PREFEITA	1.038.000,00
02 02	SECRETARIA DE GOVERNO	224.000,00
02 03	PROCURADORIA DOS FEITOS DA FAZENDA MUNICIPAL	102.000,00
02 04	SECRETARIA DE ADMINISTRAÇÃO	2.774.000,00
02 05	SECRETARIA DE FINANÇAS	2.518.754,25
02 06	SECRETARIA DE OBRAS PÚBLICAS E SERVIÇOS URBANOS	4.677.672,47
02 11	SECRETARIA DE DESENVOLVIMENTO ECONÔMICO	267.000,00
02 12	SECRETARIA DE TRANSPORTE	710.004,92
02 13	SECRETARIA DE ESPORTE E LAZER	330.000,00
02 14	SECRETARIA DE AGRICULTURA E TRABALHO	1.278.000,00
02 15	SECRETARIA DE MEIO AMBIENTE E RECURSOS HÍDRICOS	435.000,00
02 16	SECRETARIA DE POLÍTICAS PÚBLICAS P/JUVENTUDE E PARA A ADOLESCENTE	69.451,15
02 17	FEM - FUNDO DE DESENVOLVIMENTO MUNICIPAL	14.805.305,91
03 01	FUNDO MUNICIPAL DE SAÚDE	2.971.762,08
03 02	FUNDO MUNICIPAL DE ASSISTÊNCIA SOCIAL	125.000,00
03 03	FUNDO DE DIREITOS DA CRIANÇA E DO ADOLESCENTE	22.616.828,86
03 06	FUNDO MUNICIPAL DE EDUCAÇÃO	1.654.000,00
03 07	FUNDO MUNICIPAL DE CULTURA	249.698,64
04 04	CONSÓRCIO DE MUNICÍPIOS DO AGRESTE/MATA SUL PE - COMAGSUL	249.210,72
04 05	COMSUL	
TOTAL		61.100.000,00

RESUMO DO TOTAL ORÇADO POR FUNÇÃO		
01	LEGISLATIVA	2.190.000,00
04	Administração	5.923.087,28
08	Assistência Social	3.424.762,08
10	Saúde	14.808.305,91
12	Educação	24.596.828,86





DEMONSTRATIVO DAS DESPESAS POR ORGÃO E FUNÇÕES DE GOVERNO
(Inc. II, § 2º, Art. 2º)

13	Cultura	1.660.000,00
14	Direitos da Cidadania	15.000,00
15	Urbanismo	4.325.410,43
16	Habitação	1.000,00
17	Saneamento	136.677,05
18	Gestão Ambiental	445.000,00
20	Agricultura	1.283.000,00
22	Indústria	5.000,00
23	Comércio e Serviços	12.000,00
25	Energia	95.002,16
26	Transporte	716.004,92
27	Desporto e Lazer	387.713,19
28	Encargos Especiais	523.208,12
99	Reserva de Contingência	552.000,00
TOTAL		61.100.000,00



RIDETE CELLIBE PELLEGRINO DE MACÊDO OLIVEIRA
PREFEITA
009.860.914-99



KETLEN LAYANE LOPES DE OLIVEIRA
SECRETÁRIA DE FINANÇAS
134.648.804-51





DEMONSTRATIVO DAS DESPESAS POR ORGÃO E FUNÇÕES DE GOVERNO
(Inc.II, § 2º, Art.2º)

Orgão:			Valor
01 01		CORPO DELIBERATIVO E SECRETARIA DA CÂMARA	
	01	LEGISLATIVA	2.190.000,00
	28	Encargos Especiais	9.000,00
			Valor
02 01		GABINETE DA PREFEITA	
	04	Administração	1.038.000,00
			Valor
02 02		SECRETARIA DE GOVERNO	
	04	Administração	224.000,00
			Valor
02 03		PROCURADORIA DOS FEITOS DA FAZENDA MUNICIPAL	
	04	Administração	102.000,00
			Valor
02 04		SECRETARIA DE ADMINISTRAÇÃO	
	04	Administração	2.207.000,00
	28	Encargos Especiais	15.000,00
	99	Reserva de Contingência	552.000,00
			Valor
02 05		SECRETARIA DE FINANÇAS	
	04	Administração	2.022.044,46
	28	Encargos Especiais	496.659,79
			Valor
02 06		SECRETARIA DE OBRAS PÚBLICAS E SERVIÇOS URBANOS	
	08	Assistência Social	1.000,00
	12	Educação	300.000,00
	13	Cultura	6.000,00
	15	Urbanismo	4.255.579,43
	16	Habitação	1.000,00
	17	Saneamento	15.000,00
	18	Gestão Ambiental	10.000,00
	20	Agricultura	5.000,00
	23	Comércio e Serviços	10.000,00
	25	Energia	10.000,00
	26	Transporte	6.000,00
	27	Desporto e Lazer	27.500,00
			Valor
02 11		SECRETARIA DE DESENVOLVIMENTO ECONÔMICO	
	04	Administração	260.000,00
	22	Indústria	5.000,00
	23	Comércio e Serviços	2.000,00





DEMONSTRATIVO DAS DESPESAS POR ORGÃO E FUNÇÕES DE GOVERNO

(Inc.II, § 2º, Art.2º)

Orgão:	02 12	SECRETARIA DE TRANSPORTE	Valor
Função	26	Transporte	729.860,04
Orgão:	02 13	SECRETARIA DE ESPORTE E LAZER	Valor
Função	27	Desporto e Lazer	330.000,00
Orgão:	02 14	SECRETARIA DE AGRICULTURA E TRABALHO	Valor
Função	20	Agricultura	1.288.000,00
Orgão:	02 15	SECRETARIA DE MEIO AMBIENTE E RECURSOS HÍDRICOS	Valor
Função	18	Gestão Ambiental	435.000,00
Orgão:	02 16	SECRETARIA DE POLÍTICAS PÚBLICAS P/JUVENTUDE E PARA A MULHER	Valor
Função	08	Assistência Social	334.000,00
Função	14	Direitos da Cidadania	15.000,00
Orgão:	02 17	FEM - FUNDO DE DESENVOLVIMENTO MUNICIPAL	Valor
Função	15	Urbanismo	69.451,15
Orgão:	03 01	FUNDO MUNICIPAL DE SAÚDE	Valor
Função	10	Saúde	14.805.305,91
Orgão:	03 02	FUNDO MUNICIPAL DE ASSISTÊNCIA SOCIAL	Valor
Função	08	Assistência Social	2.965.500,00
Função	28	Encargos Especiais	2.000,00
Orgão:	03 03	FUNDO DE DIREITOS DA CRIANÇA E DO ADOLESCENTE	Valor
Função	08	Assistência Social	125.000,00
Orgão:	03 06	FUNDO MUNICIPAL DE EDUCAÇÃO	Valor
Função	12	Educação	22.616.878,86
Orgão:	03 07	FUNDO MUNICIPAL DE CULTURA	Valor
Função	13	Cultura	1.654.000,00
Orgão:	04 04	CONSÓRCIO DE MUNICÍPIOS DO AGRESTE/MATA SUL PE - COMAGSUL	Valor
Função	04	Administração	30.697,46
Função	12	Educação	1.680.000,00
Função	28	Encargos Especiais	312,18





DEMONSTRATIVO DAS DESPESAS POR ORGÃO E FUNÇÕES DE GOVERNO

(Inc.II, § 2º, Art.2º)

Orgão:	04 04	CONSÓRCIO DE MUNICÍPIOS DO AGRESTE/MATA SUL PE - COMAGSUL	Valor
Orgão:	04 05	COMSUL	Valor
Função	04	Administração	39.295,36
Função	10	Saúde	3.000,00
Função	17	Saneamento	121.677,05
Função	25	Energia	85.002,16
Função	28	Encargos Especiais	236,15
TOTAL GERAL			61.100.000,00

RESUMO DO TOTAL ORÇADO POR ORGÃO

01 01	CORPO DELIBERATIVO E SECRETARIA DA CÂMARA	2.199.000,00
02 01	GABINETE DA PREFEITA	1.038.000,00
02 02	SECRETARIA DE GOVERNO	224.000,00
02 03	PROCURADORIA DOS FEITOS DA FAZENDA MUNICIPAL	102.000,00
02 04	SECRETARIA DE ADMINISTRAÇÃO	2.774.000,00
02 05	SECRETARIA DE FINANÇAS	2.518.704,25
02 06	SECRETARIA DE OBRAS PÚBLICAS E SERVIÇOS URBANOS	4.647.079,43
02 11	SECRETARIA DE DESENVOLVIMENTO ECONÔMICO	267.000,00
02 12	SECRETARIA DE TRANSPORTE	729.860,04
02 13	SECRETARIA DE ESPORTE E LAZER	330.000,00
02 14	SECRETARIA DE AGRICULTURA E TRABALHO	1.288.000,00
02 15	SECRETARIA DE MEIO AMBIENTE E RECURSOS HÍDRICOS	435.000,00
02 16	SECRETARIA DE POLÍTICAS PÚBLICAS P/JUVENTUDE E PARA SAÚDE	
02 17	FEM - FUNDO DE DESENVOLVIMENTO MUNICIPAL	69.451,15
03 01	FUNDO MUNICIPAL DE SAÚDE	14.805.305,91
03 02	FUNDO MUNICIPAL DE ASSISTÊNCIA SOCIAL	2.967.500,00
03 03	FUNDO DE DIREITOS DA CRIANÇA E DO ADOLESCENTE	125.000,00
03 06	FUNDO MUNICIPAL DE EDUCAÇÃO	22.616.878,86
03 07	FUNDO MUNICIPAL DE CULTURA	1.654.000,00
04 04	CONSÓRCIO DE MUNICÍPIOS DO AGRESTE/MATA SUL PE - COMAGSUL	249.210,64
04 05	COMSUL	249.210,72
TOTAL		61.100.000,00

RESUMO DO TOTAL ORÇADO POR FUNÇÃO

01	LEGISLATIVA	2.190.000,00
04	Administração	5.923.037,28
08	Assistência Social	3.425.500,00
10	Saúde	14.808.305,91
12	Educação	24.596.878,86





DEMONSTRATIVO DAS DESPESAS POR ORGÃO E FUNÇÕES DE GOVERNO

(Inc. II, § 2º, Art. 2º)

13	Cultura	1.660.000,00
14	Direitos da Cidadania	15.000,00
15	Urbanismo	4.325.030,58
16	Habitação	1.000,00
17	Saneamento	136.677,05
18	Gestão Ambiental	445.000,00
20	Agricultura	1.293.000,00
22	Indústria	5.000,00
23	Comércio e Serviços	12.000,00
25	Energia	95.002,16
26	Transporte	735.860,04
27	Desporto e Lazer	357.500,00
28	Encargos Especiais	523.208,12
99	Reserva de Contingência	552.000,00
TOTAL		61.100.000,00



RIDETE CELLIBE PELLEGRINO DE MACÊDO OLIVEIRA
PREFEITA
009.860.914-99



KETLEN LAYANE LOPES DE OLIVEIRA
SECRETÁRIA DE FINANÇAS
134.648.804-51



**PREFEITURA MUNICIPAL DE JAQUEIRA**

Avenida Francisco Pellegrino, 162 - CNPJ:01613989/0001-71

Orçamento Programa - Exercício de 2024

Anexo 10

ORÇAMENTO DOS FUNDOS ESPECIAIS

Page 1

(Inc. I, § 2º, Art.2º)

3 FMS-FUNDO MUNICIPAL DE SAÚDE**RECEITA**

Classif.	Discriminação	Valor R\$
		0,00
	Recursos Próprios do Município	14.805.305,91
TOTAL		14.805.305,91

PLANO DE APLICACAO

Classif.	Discriminação	Valor R\$
10.304.1005.1212.000	AQUISIÇÃO DE VEÍCULOS, MÓVEIS, MÁQUINAS E EQUIPAMENTOS DIVERSO	51.000,00
10.302.1003.2208.000	MANUTENÇÃO DAS AÇÕES E SERV. PÚBLICOS EM SAÚDE - ATENÇÃO ESPE	6.003.750,00
10.302.1003.2210.000	MANUTENÇÃO DAS AÇÕES DE ENFRENTAMENTO AO COVID-19 (ATENÇÃO E	95.664,40
10.303.1004.1207.000	CONSTRUÇÃO, AMPLIAÇÃO E/OU REFORMA PARA A ASSISTÊNCIA FARMACI	60.000,00
10.303.1004.2211.000	MANUTENÇÃO DA ASSISTÊNCIA FARMACÊUTICA BÁSICA	165.000,00
10.304.1005.1208.000	CONSTRUÇÃO, REFORMA E/OU AMPLIAÇÃO DAS UNIDADES DA VIGILÂNCIA	54.000,00
10.302.1003.1206.000	ESTRUTURAÇÃO DA REDE DE SERVIÇOS DA ATENÇÃO ESPECIALIZADA	112.000,00
10.304.1005.2212.000	AÇÕES DE VIGILÂNCIA SANITÁRIA	612.457,43
10.305.1005.1209.000	CONSTRUÇÃO, REFORMA E/OU AMPLIAÇÃO DAS UNIDADES DA VIGILÂNCIA	66.000,00
10.305.1005.1213.000	AQUISIÇÃO DE VEÍCULOS, MÓVEIS, MÁQUINAS E EQUIPAMENTOS DIVERSO	52.000,00
10.305.1005.2213.000	AÇÕES DE VIGILÂNCIA EPIDEMIOLÓGICA E AMBIENTAL	312.000,00
10.306.1001.2214.000	PROGRAMA DE ALIMENTAÇÃO E NUTRIÇÃO	3.000,00
10.122.1001.1201.000	CONSTRUÇÃO, REFORMA E/OU AMPLIAÇÃO DAS UNIDADES DO FUNDO MUF	97,57
10.122.1001.2205.000	CONCESSÃO DE MEDICAMENTOS, MATERIAIS PERMANENTES E OUTROS IN	1.000,00
10.122.1001.2201.000	MANUTENÇÃO DAS ATIVIDADES DO CONSELHO MUNICIPAL DE SAÚDE	10.000,00
10.122.1001.2202.000	GESTÃO ADMINISTRATIVA DO FUNDO MUNICIPAL DE SAÚDE	2.421.572,88
10.122.1001.2203.000	MANUTENÇÃO DAS AÇÕES DE ENFRENTAMENTO AO COVID-19 (GESTÃO)	463.805,16
10.122.1001.2204.000	MANUTENÇÃO DA CASA DE APOIO EM RECIFE	56.000,00
10.302.1003.1205.000	AQUISIÇÃO E/OU DESAPROPRIAÇÃO DE IMÓVEIS, DESTINADOS A GESTÃO I	100.673,85
10.301.1002.1202.000	AQUISIÇÃO DE VEÍCULOS, MÓVEIS, MÁQUINAS E EQUIPAMENTOS DIVERSO	56.537,50
10.301.1002.1203.000	CONSTRUÇÃO, REFORMA E/OU AMPLIAÇÃO DAS UNIDADES DA ATENÇÃO P	73.244,69
10.301.1002.2206.000	MANUTENÇÃO DAS AÇÕES E SERV. PÚBLICOS EM SAÚDE - ATENÇÃO PRIM/	3.477.000,00
10.301.1002.2207.000	MANUTENÇÃO DAS AÇÕES DE ENFRENTAMENTO AO COVID-19 (ATENÇÃO F	157.225,00
10.302.1003.1204.000	CONSTRUÇÃO, REFORMA E/OU AMPLIAÇÃO DAS UNIDADES DA ATENÇÃO E	100.000,00
10.122.1001.1211.000	AQUISIÇÃO DE VEÍCULOS, MÓVEIS, MÁQUINAS E EQUIPAMENTOS DIVERSO	301.277,43
TOTAL		14.805.305,91



**PREFEITURA MUNICIPAL DE JAQUEIRA**

Avenida Francisco Pellegrino, 162 - CNPJ:01613989/0001-71

Orçamento Programa - Exercício de 2024

Anexo 10

ORÇAMENTO DOS FUNDOS ESPECIAIS

Page 2

(Inc. I, § 2º, Art.2º)

4 FMAS-FUNDO MUNICIPAL DE ASSISTÊNCIA SOCIAL**RECEITA**

Classif.	Discriminação	Valor R\$
		0,00
	Recursos Próprios do Município	2.971.762,08
	TOTAL	2.971.762,08

PLANO DE APLICACAO

Classif.	Discriminação	Valor R\$
08.242.0802.2302.000	MANUTENÇÃO DAS ATIVIDADES GERAIS DO PISO DE MÉDIA COMPLEXIDADE	2.000,00
08.243.0803.2307.000	FORMAÇÃO DE CONVENIOS COM ENTIDADES NÃO GOVERNAMENTAIS	2.000,00
08.243.0803.1304.000	CONSTRUÇÃO, REFORMA E/OU AMPLIAÇÃO DE UNIDADES DE PROTEÇÃO E	1.000,00
08.243.0802.2305.000	AÇÕES ESTRATÉGICAS DO PROGRAMA DE ERRADICAÇÃO DO TRABALHO INF	2.000,00
08.243.0802.2304.000	MANUTENÇÃO DO PROGRAMA PRIMEIRA INFÂNCIA - CRIANÇA FELIZ	500.000,00
08.243.0802.2303.000	MANUTENÇÃO DOS CONSELHOS MUNICIPAIS	3.000,00
08.243.0802.1313.000	AQUISIÇÃO DE VEÍCULOS, MÓVEIS, MÁQUINAS E EQUIPAMENTOS DIVERSO	2.000,00
08.243.0802.1303.000	CONSTRUÇÃO, REFORMA E/OU AMPLIAÇÃO DE UNIDADES DE PROTEÇÃO S	1.000,00
08.244.0801.1309.000	AQUISIÇÃO DE BENS MÓVEIS, MÁQUINAS E EQUIPAMENTOS DIVERSOS PA	15.000,00
08.242.0802.1314.000	CONSTRUÇÃO, REFORMA E/OU AMPLIAÇÃO DE RAMPAS E VIAS DE ACESSO	2.000,00
08.241.0824.1311.000	CONSTRUÇÃO DE ABRIGOS E ESTRUTURAÇÃO DO CENTRO DE CONVIVÊNC	9.786,81
08.122.0824.2215.000	MANUTENÇÃO DAS AÇÕES DO FUNDO MUNICIPAL DO IDOSO	20.000,00
08.122.0824.1310.000	AQUISIÇÃO DE BENS MOVÉIS, MÁQUINAS E EQUIPAMENTOS DIVERSOS PA	10.000,00
08.122.0801.2301.000	MANUTENÇÃO DA SECRETARIA DE ASSISTÊNCIA SOCIAL	1.050.000,00
08.122.0801.1312.000	AQUISIÇÃO DE VEÍCULOS, MÓVEIS, MÁQUINAS E EQUIPAMENTOS DIVERSO	29.000,00
08.122.0801.1302.000	AQUISIÇÃO E/OU DESAPROPRIAÇÃO DE IMÓVEIS PARA A SECRETARIA MUM	23.475,27
08.122.0801.1301.000	CONSTRUÇÃO, REFORMA E/OU AMPLIAÇÃO PARA A ASSISTÊNCIA SOCIAL	4.000,00
08.244.0804.2314.000	MANUTENÇÃO DO PROGRAMA IGD BF	59.000,00
08.244.0802.1307.000	CONSTRUÇÃO, REFORMA E/OU AMPLIAÇÃO DAS UNIDADES DO CREAS-PAE	5.000,00
08.244.0805.2318.000	SEGURANÇA ALIMENTAR E NUTRICIONAL	11.000,00
08.244.0802.2311.000	MANUTENÇÃO DO PROGRAMA SCVF	266.000,00
08.244.0802.2312.000	MANUTENÇÃO DO PROGRAMA CRAS-PAIF	312.000,00
08.244.0802.2313.000	MANUTENÇÃO DO PROGRAMA CREAS-PAEFI	196.000,00
08.244.0804.1308.000	EXECUÇÃO DE OBRAS VOLTADAS PARA O IGD	5.000,00
08.244.0804.1315.000	AQUISIÇÃO DE VEÍCULOS, MÓVEIS, MÁQUINAS E EQUIPAMENTOS PARA O E	6.000,00
08.244.0802.1306.000	CONSTRUÇÃO, REFORMA E/OU AMPLIAÇÃO DAS UNIDADES DO CRAS-PAIF	5.000,00
08.244.0804.2315.000	MANUTENÇÃO DO PROGRAMA IGD SUAS	12.000,00
08.244.0804.2316.000	IMPLANTAÇÃO DE OFICINAS PROFISSIONALIZANTES	4.000,00
08.244.0801.2308.000	BENEFÍCIOS EVENTUAIS	305.000,00
08.244.0825.1121.000	CONSTRUÇÃO, REFORMA E AMPLIAÇÃO DA COZINHA COMUNITÁRIA	10.000,00
08.244.0825.1122.000	AQUISIÇÃO DE MÓVEIS, MÁQUINAS E EQUIPAMENTOS DIVERSOS PARA CO	10.000,00
08.244.0825.2101.000	MANUTENÇÃO DAS AÇÕES DA COZINHA COMUNITÁRIA	34.000,00
28.846.0000.0000.000	ENCARGOS ESPECIAIS	2.000,00
08.244.0802.1305.000	EXECUÇÃO DE OBRAS VOLTADAS PARA O SCFV	5.000,00
08.244.0801.2310.000	MANUTENÇÃO DAS AÇÕES DE ENFRENTAMENTO AO COVID 19	22.000,00
08.244.0801.2309.000	MANUTENÇÃO DAS ATIVIDADES EMERGENCIAIS EM SITUAÇÃO DE CALAMID	26.500,00
	TOTAL	2.971.762,08





SEGURIDADE SOCIAL

Código	Especificação	Categoria	Função
08	Assistência Social		3.424.762,08
3.1.90.00.00	APLICAÇÕES DIRETAS	2.104.000,00	
3.3.50.00.00	TRANSFERÊNCIAS A INSTITUIÇÕES PRIVADAS SEM FIN	7.000,00	
3.3.90.00.00	APLICAÇÕES DIRETAS	1.158.500,00	
4.4.90.00.00	APLICAÇÕES DIRETAS	155.262,08	
10	Saúde		14.808.305,91
3.1.90.00.00	APLICAÇÕES DIRETAS	8.289.335,47	
3.3.50.00.00	TRANSFERÊNCIAS A INSTITUIÇÕES PRIVADAS SEM FIN	11.000,00	
3.3.71.00.00	TRANSFERÊNCIAS A CONSÓRCIOS PÚBLICOS	55.000,00	
3.3.72.00.00	Execução Orçamentária Delegada a Consórcios Públicos	52.000,00	
3.3.90.00.00	APLICAÇÕES DIRETAS	5.392.139,40	
4.4.20.00.00	TRANSFERÊNCIAS À UNIÃO	1.244,69	
4.4.90.00.00	APLICAÇÕES DIRETAS	1.027.586,35	
TOTAL			18.233.067,99

RIDETE CELLIBE PELLEGRINO DE MACÊDO OLIVEIRA
PREFEITA
009860314-99

KETLEN LAYANE LOPES DE OLIVEIRA
SECRETÁRIA DE FINANÇAS
134 648 804-51





QUADRO AUXILIAR DE DETALHAMENTO DA DESPESA

PODER 01 PODER LEGISLATIVO
ORGÃO 01 CORPO DELIBERATIVO E SECRETARIA DA CÂMARA
UNIDADE 01 CORPO DELIBERATIVO E SECRETARIA DA CÂMARA

Aplicacao Programada	Proj/Ativ	Finalidade F.R. - C.A.	Categoria	Detalhada	TotalGrupo	Total Categ.	Total Func.
AMPLIAÇÃO E REFORMA DO PRÉDIO DA CÂMARA MUNICIPAL	01.031.0101.1001.0000						150.000,00
4 DESPESAS DE CAPIT						150.000,00	
4 INVESTIMENTOS					150.000,00		
APLICAÇÕES DIRETAS			4.4.90.00.00	150.000,00			
AQUISIÇÃO DE VEÍCULOS, MÁQUINAS, MÓVEIS E EQUIPAMENTOS DIVERSOS PARA A CÂMARA MUNICIPAL	01.031.0101.1002.0000						30.000,00
4 DESPESAS DE CAPIT						30.000,00	
4 INVESTIMENTOS					30.000,00		
APLICAÇÕES DIRETAS			4.4.90.00.00	30.000,00			
MANUTENÇÃO DAS ATIVIDADES LEGISLATIVAS	01.031.0101.2001.0000						1.208.000,00
3 DESPESAS CORREN						1.208.000,00	
1 PESSOAL E ENCARGOS SOCIAIS					878.000,00		
APLICAÇÕES DIRETAS			3.1.90.00.00	878.000,00			
3 OUTRAS DESPESAS CORRENTES					330.000,00		
APLICAÇÕES DIRETAS			3.3.90.00.00	330.000,00			
MANUTENÇÃO DAS ATIVIDADES DA SECRETARIA ADMINISTRATIVA	01.031.0101.2002.0000						720.000,00
3 DESPESAS CORREN						720.000,00	
1 PESSOAL E ENCARGOS SOCIAIS					420.000,00		
APLICAÇÕES DIRETAS			3.1.90.00.00	420.000,00			
3 OUTRAS DESPESAS CORRENTES					300.000,00		
APLICAÇÕES DIRETAS			3.3.90.00.00	300.000,00			
MANUTENÇÃO DO SISTEMA DE CONTROLE INTERNO DO PODER LEGISLATIVO	01.031.0101.2003.0000						82.000,00
3 DESPESAS CORREN						82.000,00	
1 PESSOAL E ENCARGOS SOCIAIS					32.000,00		
APLICAÇÕES DIRETAS			3.1.90.00.00	32.000,00			
3 OUTRAS DESPESAS CORRENTES					50.000,00		
APLICAÇÕES DIRETAS			3.3.90.00.00	50.000,00			
MANUTENÇÃO DO SISTEMA DE CONTROLE INTERNO DO PODER LEGISLATIVO	28.271.0101.2003.0000						6.000,00
3 DESPESAS CORREN						6.000,00	
1 PESSOAL E ENCARGOS SOCIAIS					6.000,00		
APLICAÇÕES DIRETAS			3.1.90.00.00	6.000,00			
AMORTIZAÇÃO DE DÍVIDAS PÚBLICAS	28.846.0001.0001.0000						3.000,00
4 DESPESAS DE CAPT						3.000,00	
6 AMORTIZAÇÃO DA DÍVIDA					3.000,00		
APLICAÇÕES DIRETAS			4.6.90.00.00	3.000,00			





PREFEITURA MUNICIPAL DE JAQUEIRA

Avenida Francisco Pellegrino, 162 - CNPJ:01613989/0001-71

Orçamento Programa - Exercício de 2024

QUADRO AUXILIAR DE DETALHAMENTO DA DESPESA

PODER	01	PODER LEGISLATIVO
ORGÃO	01	CORPO DELIBERATIVO E SECRETARIA DA CÂMARA
UNIDADE	01	CORPO DELIBERATIVO E SECRETARIA DA CÂMARA

Aplicacao Programada	Proj/Ativ	Finalidade	Categoria	Detalhada	TotalGrupo	Total Categ.	Total Func.
		F.R. - C.A.					
TOTAL							2.199.000,00





QUADRO AUXILIAR DE DETALHAMENTO DA DESPESA

PODER 02 PODER EXECUTIVO
ORGÃO 01 GABINETE DA PREFEITA
UNIDADE 01 GABINETE DA PREFEITA

Aplicacao Programada	Proj/Ativ	Finalidade	Categoria	Detalhada	TotalGrupo	Total Categ.	Total Func.
		F.R. - C.A.					
AQUISIÇÃO DE VEICULOS, MÓVEIS, MÁQUINAS E EQUIP. DIVERSOS PARA O GABINETE DA PREFEITA	04.122.0401.1011.0000						5.000,00
4 DESPESAS DE CAPIT						5.000,00	
4 INVESTIMENTOS					5.000,00		
APLICAÇÕES DIRETAS			4.4.90.00.00	5.000,00			
MANUTENÇÃO DAS ATIVIDADES DO GABINETE DA PREFEITA	04.122.0401.2011.0000						800.000,00
3 DESPESAS CORREN						800.000,00	
1 PESSOAL E ENCARGOS SOCIAIS					400.000,00		
APLICAÇÕES DIRETAS			3.1.90.00.00	400.000,00			
3 OUTRAS DESPESAS CORRENTES					400.000,00		
APLICAÇÕES DIRETAS			3.3.90.00.00	400.000,00			
TOTAL							805.000,00





QUADRO AUXILIAR DE DETALHAMENTO DA DESPESA

PODER 02 PODER EXECUTIVO
ORGÃO 01 GABINETE DA PREFEITA
UNIDADE 02 ÓRGÃO CENTRAL DO SISTEMA DE CONTROLE INTERNO

Aplicacao Programada	Proj/Ativ	Finalidade	Categoria	Detalhada	TotalGrupo	Total Categ.	Total Func.
		F.R. - C.A.					
MANUTENÇÃO DA CENTRAL DE CONTROLE INTERNO DO PODER EXECUTIVO	04.124.0401.2012.0000						1.000,00
4 DESPESAS DE CAPITAL						1.000,00	
4 INVESTIMENTOS					1.000,00		
APLICAÇÕES DIRETAS			4.4.90.00.00	1.000,00			
MANUTENÇÃO DO CONTROLE INTERNO	04.124.0402.2013.0000						41.000,00
3 DESPESAS CORRENTES						41.000,00	
1 PESSOAL E ENCARGOS SOCIAIS					40.000,00		
APLICAÇÕES DIRETAS			3.1.90.00.00	40.000,00			
3 OUTRAS DESPESAS CORRENTES					1.000,00		
APLICAÇÕES DIRETAS			3.3.90.00.00	1.000,00			
TOTAL							42.000,00





QUADRO AUXILIAR DE DETALHAMENTO DA DESPESA

PODER	02	PODER EXECUTIVO
ORGÃO	01	GABINETE DA PREFEITA
UNIDADE	03	COORDENADORIA MUNICIPAL DE DEFESA CIVIL - COMDEC

Aplicacao Programada	Proj/Ativ	Finalidade F.R. - C.A.	Categoria	Detalhada	TotalGrupo	Total Categ.	Total Func.
AQUISIÇÃO DE VEÍCULOS, MÓVEIS, MÁQUINAS E EQUIPAMENTOS DIVERSOS PARA A DEFESA CIVIL	04.182.0401.1012.0000						20.000,00
4 DESPESAS DE CAPITAL						20.000,00	
4 INVESTIMENTOS					20.000,00		
APLICAÇÕES DIRETAS			4.4.90.00.00	20.000,00			
MANUTENÇÃO DA COORDENADORIA MUNICIPAL DE DEFESA CIVIL	04.182.0401.2014.0000						101.000,00
3 DESPESAS CORRENTES						101.000,00	
1 PESSOAL E ENCARGOS SOCIAIS					1.000,00		
APLICAÇÕES DIRETAS			3.1.90.00.00	1.000,00			
3 OUTRAS DESPESAS CORRENTES					100.000,00		
APLICAÇÕES DIRETAS			3.3.90.00.00	100.000,00			
MANUTENÇÃO DAS ATIVIDADES EMERGENCIAIS EM SITUAÇÃO DE CALAMIDADE PÚBLICA E SUAS CONSEQUÊNCIAS	04.182.0401.2309.0000						70.000,00
3 DESPESAS CORRENTES						70.000,00	
3 OUTRAS DESPESAS CORRENTES					70.000,00		
APLICAÇÕES DIRETAS			3.3.90.00.00	70.000,00			

TOTAL 191.000,00





QUADRO AUXILIAR DE DETALHAMENTO DA DESPESA

PODER	02	PODER EXECUTIVO
ORGÃO	02	SECRETARIA DE GOVERNO
UNIDADE	01	GABINETE DO SECRETÁRIO DE GOVERNO

Aplicacao Programada	Proj/Ativ	Finalidade	Categoria	Detalhada	TotalGrupo	Total Categ.	Total Func.
		F.R. - C.A.					
AQUISIÇÃO DE VEÍCULOS, MÓVEIS, MÁQUINAS E EQUIPAMENTOS DIVERSOS PARA SECRETARIA DE GOVERNO	04.122.0401.1013.0000						4.000,00
4 DESPESAS DE CAPIT						4.000,00	
4 INVESTIMENTOS					4.000,00		
APLICAÇÕES DIRETAS			4.4.90.00.00	4.000,00			
MANUTENÇÃO DAS ATIVIDADES DA SECRETARIA DE GOVERNO	04.122.0401.2015.0000						220.000,00
3 DESPESAS CORREN						220.000,00	
1 PESSOAL E ENCARGOS SOCIAIS					150.000,00		
APLICAÇÕES DIRETAS			3.1.90.00.00	150.000,00			
3 OUTRAS DESPESAS CORRENTES					70.000,00		
APLICAÇÕES DIRETAS			3.3.90.00.00	70.000,00			
TOTAL							224.000,00





QUADRO AUXILIAR DE DETALHAMENTO DA DESPESA

PODER	02	PODER EXECUTIVO
ORGÃO	03	PROCURADORIA DOS FEITOS DA FAZENDA MUNICIPAL
UNIDADE	01	GABINETE DO PROCURADOR DA FAZENDA MUNICIPAL

Aplicação Programada	Proj/Ativ	Finalidade	Categoria	Detalhada	TotalGrupo	Total Categ.	Total Func.
		F.R. - C.A.					
AQUISIÇÃO DE EQUIPAMENTOS PARA PROCURADORIA DOS FEITOS DA FAZENDA MUNICIPAL	04.122.0401.1014.0000						1.000,00
4 DESPESAS DE CAPIT						1.000,00	
4 INVESTIMENTOS					1.000,00		
APLICAÇÕES DIRETAS			4.4.90.00.00	1.000,00			
MANUTENÇÃO DAS ATIVIDADES DA PROCURADORIA DOS FEITOS DA FAZENDA	04.122.0401.2016.0000						101.000,00
3 DESPESAS CORREN						101.000,00	
1 PESSOAL E ENCARGOS SOCIAIS					100.000,00		
APLICAÇÕES DIRETAS			3.1.90.00.00	100.000,00			
3 OUTRAS DESPESAS CORRENTES					1.000,00		
APLICAÇÕES DIRETAS			3.3.90.00.00	1.000,00			
TOTAL							102.000,00





QUADRO AUXILIAR DE DETALHAMENTO DA DESPESA

PODER 02 PODER EXECUTIVO
ORGÃO 04 SECRETARIA DE ADMINISTRAÇÃO
UNIDADE 01 GABINETE DA SECRETÁRIA DE ADMINISTRAÇÃO

Aplicação Programada	Proj/Ativ	Finalidade	Categoria	Detalhada	TotalGrupo	Total Categ.	Total Func.
		F.R. - C.A.					
DESAPROPRIAÇÃO DE IMÓVEIS PARA USO DA ADMINISTRAÇÃO	04.122.0401.1015.0000						1.000,00
4 DESPESAS DE CAPIT						1.000,00	
4 INVESTIMENTOS					1.000,00		
APLICAÇÕES DIRETAS			4.4.90.00.00	1.000,00			
AQUISIÇÃO DE VEÍCULOS, MÓVEIS, MAQUINAS E EQUIPAMENTOS DIVERSOS PARA A ADMINISTRAÇÃO	04.122.0401.1107.0000						5.000,00
4 DESPESAS DE CAPIT						5.000,00	
4 INVESTIMENTOS					5.000,00		
APLICAÇÕES DIRETAS			4.4.90.00.00	5.000,00			
MANUTENÇÃO DAS ATIVIDADES DA SECRETARIA DE ADMINISTRAÇÃO	04.122.0401.2017.0000						2.178.000,00
3 DESPESAS CORREN						2.178.000,00	
1 PESSOAL E ENCARGOS SOCIAIS					1.051.000,00		
TRANSFERÊNCIAS A CONSÓRCIOS PÚBLICOS			3.1.71.00.00	1.000,00			
APLICAÇÕES DIRETAS			3.1.90.00.00	1.050.000,00			
3 OUTRAS DESPESAS CORRENTES					1.127.000,00		
TRANSFERÊNCIAS A INSTITUIÇÕES PRIVADAS SEM FINS LUCRA			3.3.50.00.00	17.000,00			
TRANSFERÊNCIAS A CONSÓRCIOS PÚBLICOS			3.3.71.00.00	80.000,00			
APLICAÇÕES DIRETAS			3.3.90.00.00	1.030.000,00			
DIVULGAÇÃO INSTITUCIONAL	04.131.0404.2023.0000						5.000,00
3 DESPESAS CORREN						5.000,00	
3 OUTRAS DESPESAS CORRENTES					5.000,00		
APLICAÇÕES DIRETAS			3.3.90.00.00	5.000,00			
INDENIZAÇÕES DE RESTITUIÇÕES DIVERSAS INCLUSIVE DECORRENTES DE CONVÊNIOS	28.846.0000.0002.0000						15.000,00
3 DESPESAS CORREN						10.000,00	
3 OUTRAS DESPESAS CORRENTES					10.000,00		
APLICAÇÕES DIRETAS			3.3.90.00.00	10.000,00			
4 DESPESAS DE CAPIT						5.000,00	
4 INVESTIMENTOS					5.000,00		
TRANSFERÊNCIAS À UNIÃO			4.4.20.00.00	5.000,00			
RESERVA DE CONTINGÊNCIA	99.999.9999.9999.0000						552.000,00
9 RESERVA DE CONTI						552.000,00	
9 RESERVA DE CONTINGÊNCIA					552.000,00		
Reserva de Contingência			9.9.99.00.00	552.000,00			

TOTAL 2.756.000,00





QUADRO AUXILIAR DE DETALHAMENTO DA DESPESA

PODER 02 PODER EXECUTIVO
ORGÃO 04 SECRETARIA DE ADMINISTRAÇÃO
UNIDADE 02 DEPARTAMENTO DE RECURSOS HUMANOS

Aplicacao Programada	Proj/Ativ	Finalidade	Categoria	Detalhada	TotalGrupo	Total Categ.	Total Func.
		F.R. - C.A.					
CAPACITAÇÃO E TREINAMENTO DE RECURSOS HUMANOS	04.122.0401.2024.0000						1.000,00
3 DESPESAS CORREN						1.000,00	
3 OUTRAS DESPESAS CORRENTES					1.000,00		
APLICAÇÕES DIRETAS			3.3.90.00.00	1.000,00			
TOTAL							1.000,00





QUADRO AUXILIAR DE DETALHAMENTO DA DESPESA

PODER 02 PODER EXECUTIVO
ORGÃO 04 SECRETARIA DE ADMINISTRAÇÃO
UNIDADE 03 DEPARTAMENTO DE MATERIAL E PATRIMÔNIO

Aplicação Programada	Proj/Ativ	Finalidade F.R. - C.A.	Categoria	Detalhada	TotalGrupo	Total Categ.	Total Func.
AQUISIÇÃO DE EQUIPAMENTOS PARA O DEPARTAMENTO DE MATERIAL E PATRIMÔNIO	04.122.0401.1016.0000						5.000,00
4 DESPESAS DE CAPITAL					5.000,00	5.000,00	
4 INVESTIMENTOS							
APLICAÇÕES DIRETAS			4.4.90.00.00	5.000,00			
GESTÃO ADMINISTRATIVA DO PATRIMÔNIO MUNICIPAL	04.122.0401.2025.0000						1.000,00
3 DESPESAS CORRENTES					1.000,00	1.000,00	
3 OUTRAS DESPESAS CORRENTES							
APLICAÇÕES DIRETAS			3.3.90.00.00	1.000,00			
MANUTENÇÃO DO PROGRAMA DE APERFEIÇOAMENTO E MODERNIZAÇÃO MUNICIPAL	04.122.0401.2026.0000						1.000,00
3 DESPESAS CORRENTES					1.000,00	1.000,00	
3 OUTRAS DESPESAS CORRENTES							
APLICAÇÕES DIRETAS			3.3.90.00.00	1.000,00			
PRESERVAÇÃO DO PATRIMÔNIO	04.122.0401.2027.0000						1.000,00
3 DESPESAS CORRENTES					1.000,00	1.000,00	
3 OUTRAS DESPESAS CORRENTES							
APLICAÇÕES DIRETAS			3.3.90.00.00	1.000,00			
TOTAL							8.000,00





QUADRO AUXILIAR DE DETALHAMENTO DA DESPESA

PODER 02 PODER EXECUTIVO
ORGÃO 04 SECRETARIA DE ADMINISTRAÇÃO
UNIDADE 04 GUARDA MUNICIPAL

Aplicação Programada	Proj/Ativ	Finalidade	Categoria	Detalhada	TotalGrupo	Total Categ.	Total Func.
		F.R. - C.A.					
CONSTRUÇÃO, REFORMA E/OU AMPLIAÇÃO DE IMÓVEL PARA GUARDA MUNICIPAL	04.122.0401.1017.0000						1.000,00
4 DESPESAS DE CAPIT					1.000,00	1.000,00	
4 INVESTIMENTOS			4.4.90.00.00	1.000,00			
APLICAÇÕES DIRETAS							
AQUISIÇÃO DE EQUIPAMENTOS PARA GUARDA MUNICIPAL	04.122.0401.1018.0000						1.000,00
4 DESPESAS DE CAPIT					1.000,00	1.000,00	
4 INVESTIMENTOS			4.4.90.00.00	1.000,00			
APLICAÇÕES DIRETAS							
AQUISIÇÃO DE VEICULOS PARA GUARDA MUNICIPAL	04.122.0401.1019.0000						1.000,00
4 DESPESAS DE CAPIT					1.000,00	1.000,00	
4 INVESTIMENTOS			4.4.90.00.00	1.000,00			
APLICAÇÕES DIRETAS							
MANUTENÇÃO DA GUARDA MUNICIPAL	04.122.0401.2028.0000						6.000,00
3 DESPESAS CORREN					1.000,00	6.000,00	
1 PESSOAL E ENCARGOS SOCIAIS			3.1.90.00.00	1.000,00			
APLICAÇÕES DIRETAS							
3 OUTRAS DESPESAS CORRENTES			3.3.90.00.00	5.000,00	5.000,00		
APLICAÇÕES DIRETAS							
TOTAL							9.000,00

9.000,00





QUADRO AUXILIAR DE DETALHAMENTO DA DESPESA

PODER 02 PODER EXECUTIVO
ORGÃO 05 SECRETARIA DE FINANÇAS
UNIDADE 01 GABINETE DA SECRETÁRIA DE FINANÇAS

Aplicação Programada	Proj/Ativ	Finalidade	Categoria	Detalhada	TotalGrupo	Total Categ.	Total Func.
F.R. - C.A.							
AQUISIÇÃO DE EQUIPAMENTOS PARA SECRETARIA DE FINANÇAS	04.122.0401.1020.0000						4.000,00
4 DESPESAS DE CAPIT						4.000,00	
4 INVESTIMENTOS					4.000,00		
APLICAÇÕES DIRETAS			4.4.90.00.00	4.000,00			
MANUTENÇÃO DAS ATIVIDADES DA SECRETARIA DE FINANÇAS	04.122.0401.2029.0000						1.974.020,75
3 DESPESAS CORREN						1.974.020,75	
1 PESSOAL E ENCARGOS SOCIAIS					1.002.020,75		
APLICAÇÕES DIRETAS			3.1.90.00.00	1.002.020,75			
3 OUTRAS DESPESAS CORRENTES						972.000,00	
TRANSFERÊNCIAS A CONSÓRCIOS PÚBLICOS			3.3.71.00.00	10.000,00			
APLICAÇÕES DIRETAS			3.3.90.00.00	962.000,00			
AMORTIZAÇÃO DE DÍVIDAS PÚBLICAS	28.843.0000.0004.0000						496.659,79
4 DESPESAS DE CAPIT						496.659,79	
6 AMORTIZAÇÃO DA DÍVIDA					496.659,79		
APLICAÇÕES DIRETAS			4.6.90.00.00	496.659,79			
TOTAL							2.474.680,54





QUADRO AUXILIAR DE DETALHAMENTO DA DESPESA

PODER 02 PODER EXECUTIVO
ORGÃO 05 SECRETARIA DE FINANÇAS
UNIDADE 02 DEPARTAMENTO DE TESOUREARIA

Aplicação Programada	Proj/Ativ	Finalidade	Categoria	Detalhada	Total Grupo	Total Categ.	Total Func.
		F.R. - C.A.					
MANUTENÇÃO DO DEPARTAMENTO DE TESOUREARIA	04.122.0401.2030.0000					1.000,00	1.000,00
3 DESPESAS CORREN					1.000,00		
3 OUTRAS DESPESAS CORRENTES							
APLICAÇÕES DIRETAS			3.3.90.00.00	1.000,00			

TOTAL 1.000,00





QUADRO AUXILIAR DE DETALHAMENTO DA DESPESA

PODER 02 PODER EXECUTIVO
ORGÃO 05 SECRETARIA DE FINANÇAS
UNIDADE 03 DEPARTAMENTO DE CONTABILIDADE

Aplicacao Programada	Proj/Ativ	Finalidade	Categoria	Detalhada	TotalGrupo	Total Categ.	Total Func.
		F.R. - C.A.					
MANUTENÇÃO DO DEPARTAMENTO DE CONTABILIDADE	04.121.0401.2031.0000						41.073,71
3 DESPESAS CORREN						41.073,71	
3 OUTRAS DESPESAS CORRENTES					41.073,71		
APLICAÇÕES DIRETAS			3.3.90.00.00	41.073,71			
TOTAL							41.073,71





QUADRO AUXILIAR DE DETALHAMENTO DA DESPESA

PODER 02 PODER EXECUTIVO
ORGÃO 05 SECRETARIA DE FINANÇAS
UNIDADE 04 DEPARTAMENTO DE TRIBUTAÇÃO

Aplicação Programada	Proj/Ativ	Finalidade	Categoria	Detalhada	TotalGrupo	Total Categ.	Total Func.
MANUTENÇÃO DO DEPARTAMENTO DE TRIBUTOS	04.123.0401.2032.0000	F.R. - C.A.					1.000,00
3 DESPESAS CORREN					1.000,00	1.000,00	
3 OUTRAS DESPESAS CORRENTES			3.3.90.00.00	1.000,00			
APLICAÇÕES DIRETAS							
IMPLANTAÇÃO E MANUTENÇÃO DO PROGRAMA DE MODERNIZAÇÃO DA ADMINISTRAÇÃO TRIBUTÁRIA	04.126.0405.2033.0000						1.000,00
3 DESPESAS CORREN					1.000,00	1.000,00	
3 OUTRAS DESPESAS CORRENTES			3.3.90.00.00	1.000,00			
APLICAÇÕES DIRETAS							
TOTAL							2.000,00





QUADRO AUXILIAR DE DETALHAMENTO DA DESPESA

PODER 02 PODER EXECUTIVO
ORGÃO 06 SECRETARIA DE OBRAS PÚBLICAS E SERVIÇOS URBANOS
UNIDADE 01 GABINETE DO SECRETÁRIO DE OBRAS PÚBLICAS E SERVIÇOS URBANOS

Aplicacao Programada	Proj/Ativ	Finalidade	Categoria	Detalhada	TotalGrupo	Total Categ.	Total Func.
		F.R. - C.A.					
AQUISIÇÃO DE VEÍCULOS, MÓVEIS, MÁQUINAS E EQUIPAMENTOS DIVERSOS PARA SECRETARIA DE OBRAS E SERVIÇOS URBANOS	15.122.1501.1021.0000						10.000,00
4 DESPESAS DE CAPIT					10.000,00	10.000,00	
4 INVESTIMENTOS			4.4.90.00.00	10.000,00			
APLICAÇÕES DIRETAS							
MANUTENÇÃO DAS ATIVIDADES DA SECRETARIA DE OBRAS PÚBLICAS E SERVIÇOS URBANOS	15.122.1501.2034.0000						2.900.642,50
3 DESPESAS CORREN					2.000.000,00	2.900.642,50	
1 PESSOAL E ENCARGOS SOCIAIS			3.1.90.00.00	2.000.000,00			
APLICAÇÕES DIRETAS						900.642,50	
3 OUTRAS DESPESAS CORRENTES			3.3.90.00.00	900.642,50			
APLICAÇÕES DIRETAS							
CONSTRUÇÃO, AMPLIAÇÃO E/OU REFORMA DA SECRETARIA DE OBRAS E SERVIÇOS URBANOS	15.451.0401.1022.0000						15.000,00
4 DESPESAS DE CAPIT					15.000,00	15.000,00	
4 INVESTIMENTOS			4.4.90.00.00	15.000,00			
APLICAÇÕES DIRETAS							

TOTAL

2.925.642,50





Orçamento Programa - Exercício de 2024

QUADRO AUXILIAR DE DETALHAMENTO DA DESPESA

PODER 02 PODER EXECUTIVO
ORGÃO 06 SECRETARIA DE OBRAS PÚBLICAS E SERVIÇOS URBANOS
UNIDADE 02 DEPARTAMENTO DE OBRAS E SERVIÇOS URBANOS

Aplicação Programada	Proj/Ativ	Finalidade F.R. - C.A.	Categoria	Detalhada	TotalGrupo	Total Categ.	Total Func.
CENTROS DE CONVIVÊNCIA DE IDOSOS 4 DESPESAS DE CAPÍT 4 INVESTIMENTOS APLICAÇÕES DIRETAS	08.241.0802.1023.0000		4.4.90.00.00	1.000,00	1.000,00	1.000,00	1.000,00
CONSTRUÇÃO, REFORMA E/OU AMPLIAÇÃO DE UNIDADES ESCOLARES DO ENSINO FUNDAMENTAL 4 DESPESAS DE CAPÍT 4 INVESTIMENTOS APLICAÇÕES DIRETAS	12.361.1210.1024.0000		4.4.90.00.00	150.000,00	150.000,00	150.000,00	150.000,00
CONSTRUÇÃO, REFORMA E/OU AMPLIAÇÃO DE UNIDADES ESCOLARES DA EDUCAÇÃO INFANTIL E CRECHES 4 DESPESAS DE CAPÍT 4 INVESTIMENTOS APLICAÇÕES DIRETAS APLICAÇÕES DIRETAS	12.365.1207.1025.0000		4.4.90.00.00 4.4.90.00.00	50.000,00 100.000,00	150.000,00	150.000,00	150.000,00
REVITALIZAÇÃO DO PATRIMÔNIO HISTÓRICO 4 DESPESAS DE CAPÍT 4 INVESTIMENTOS APLICAÇÕES DIRETAS	13.391.1303.1026.0000		4.4.90.00.00	5.000,00	5.000,00	5.000,00	5.000,00
CONSTRUÇÃO DE ESPAÇO FÍSICO PARA PROMOÇÃO DE EVENTOS DO MUNICÍPIO 4 DESPESAS DE CAPÍT 4 INVESTIMENTOS APLICAÇÕES DIRETAS	13.392.1301.1027.0000		4.4.90.00.00	1.000,00	1.000,00	1.000,00	1.000,00
CONSTRUÇÃO, REFORMA, AMPLIAÇÃO E/OU PRESERVAÇÃO DE PRÉDIOS PÚBLICOS 4 DESPESAS DE CAPÍT 4 INVESTIMENTOS APLICAÇÕES DIRETAS	15.451.0401.1028.0000		4.4.90.00.00	5.000,00	5.000,00	5.000,00	5.000,00
CONSTRUÇÃO DE CONTENÇÃO DE ENCOSTAS NO MUNICÍPIO 4 DESPESAS DE CAPÍT 4 INVESTIMENTOS APLICAÇÕES DIRETAS APLICAÇÕES DIRETAS	15.451.1501.1029.0000		4.4.90.00.00 4.4.90.00.00	1.000,00 251.000,00	252.000,00	252.000,00	252.000,00
EXECUÇÃO DE OBRAS DE INFRA-ESTRUTURA URBANA E RURAL 4 DESPESAS DE CAPÍT 4 INVESTIMENTOS APLICAÇÕES DIRETAS	15.451.1502.1030.0000		4.4.90.00.00	5.000,00	5.000,00	5.000,00	5.000,00
DESAPROPRIAÇÃO E DEMOLIÇÃO DE IMÓVEIS PARA	15.451.1502.1031.0000						





QUADRO AUXILIAR DE DETALHAMENTO DA DESPESA

PODER 02 PODER EXECUTIVO
ORGÃO 06 SECRETARIA DE OBRAS PÚBLICAS E SERVIÇOS URBANOS
UNIDADE 02 DEPARTAMENTO DE OBRAS E SERVIÇOS URBANOS

Aplicação Programada	Proj/Ativ	Finalidade	Categoria	Detalhada	TotalGrupo	Total Categ.	Total Func.
		F.R. - C.A.					
ABERTURA DE VIAS							5.000,00
4 DESPESAS DE CAPIT						5.000,00	
4 INVESTIMENTOS					5.000,00		
APLICAÇÕES DIRETAS			4.4.90.00.00	5.000,00			
CONSTRUÇÃO E/OU REPOSIÇÃO DE CALÇAMENTO, MEIO-FIO E PAVIMENTAÇÃO ASFÁLTICA	15.451.1502.1032.0000						430.115,52
4 DESPESAS DE CAPIT						430.115,52	
4 INVESTIMENTOS					430.115,52		
APLICAÇÕES DIRETAS			4.4.90.00.00	120.115,52			
APLICAÇÕES DIRETAS			4.4.90.00.00	310.000,00			
CONSTRUÇÃO E REPARAÇÃO DE ESCADARIAS E MUROS DE ARRIMO NO MUNICÍPIO	15.451.1503.1033.0000						285.537,50
4 DESPESAS DE CAPIT						285.537,50	
4 INVESTIMENTOS					285.537,50		
APLICAÇÕES DIRETAS			4.4.90.00.00	35.537,50			
APLICAÇÕES DIRETAS			4.4.90.00.00	200.000,00			
APLICAÇÕES DIRETAS			4.4.90.00.00	50.000,00			
CONSTRUÇÃO E REFORMA DE ABRIGOS DE PASSAGEIROS E MOTOTAXISTAS	15.451.1503.1034.0000						16.737,92
4 DESPESAS DE CAPIT						16.737,92	
4 INVESTIMENTOS					16.737,92		
APLICAÇÕES DIRETAS			4.4.90.00.00	16.737,92			
CONSTRUÇÃO, REFORMA E/OU AMPLIAÇÃO DE CEMITÉRIOS	15.452.1502.1037.0000						5.000,00
4 DESPESAS DE CAPIT						5.000,00	
4 INVESTIMENTOS					5.000,00		
APLICAÇÕES DIRETAS			4.4.90.00.00	5.000,00			
MANUTENÇÃO DE CALÇAMENTOS, MEIO-FIO, ASFALTO INCLUINDO REALINHAMENTO E PINTURA DE MEIO-FIO E MURETAS	15.452.1502.2036.0000						11.000,00
3 DESPESAS CORREN						11.000,00	
3 OUTRAS DESPESAS CORRENTES					11.000,00		
APLICAÇÕES DIRETAS			3.3.90.00.00	11.000,00			
MANUTENÇÃO DE CEMITÉRIOS	15.452.1502.2037.0000						3.000,00
3 DESPESAS CORREN						3.000,00	
3 OUTRAS DESPESAS CORRENTES					3.000,00		
APLICAÇÕES DIRETAS			3.3.90.00.00	3.000,00			
MANUTENÇÃO DE PRÉDIOS PÚBLICOS	15.452.1502.2038.0000						2.000,00
3 DESPESAS CORREN						2.000,00	
3 OUTRAS DESPESAS CORRENTES					2.000,00		
APLICAÇÕES DIRETAS			3.3.90.00.00	2.000,00			
MANUTENÇÃO DE PRAÇAS, PARQUES E JARDINS							





QUADRO AUXILIAR DE DETALHAMENTO DA DESPESA

PODER 02 PODER EXECUTIVO
ORGÃO 06 SECRETARIA DE OBRAS PÚBLICAS E SERVIÇOS URBANOS
UNIDADE 02 DEPARTAMENTO DE OBRAS E SERVIÇOS URBANOS

Aplicação Programada	Proj/Ativ	Finalidade	Categoria	Detalhada	TotalGrupo	Total Categ.	Total Func.
		F.R. - C.A.					
3 DESPESAS CORREN	15.452.1502.2039.0000					50.212,62	50.212,62
3 OUTRAS DESPESAS CORRENTES					50.212,62		
APLICAÇÕES DIRETAS			3.3.90.00.00	50.212,62			
CONSTRUÇÃO, REFORMA E/OU REPARAÇÃO DE MIRANTES, ACADEMIAS E ÁREAS DE LAZER DO MUNICÍPIO	15.813.1502.1036.0000						113.762,07
4 DESPESAS DE CAPIT						113.762,07	
4 INVESTIMENTOS					113.762,07		
APLICAÇÕES DIRETAS			4.4.90.00.00	43.762,07			
APLICAÇÕES DIRETAS			4.4.90.00.00	70.000,00			
CONSTRUÇÃO, REFORMA E/OU AMPLIAÇÃO DE PRAÇAS, PARQUES, JARDINS E OUTROS	15.813.1502.1038.0000						145.951,15
4 DESPESAS DE CAPIT						145.951,15	
4 INVESTIMENTOS					145.951,15		
APLICAÇÕES DIRETAS			4.4.90.00.00	5.000,00			
APLICAÇÕES DIRETAS			4.4.90.00.00	140.951,15			
EXECUÇÃO DO PROGRAMA HABITAÇÃO POPULAR	16.482.1601.1039.0000						1.000,00
4 DESPESAS DE CAPIT						1.000,00	
4 INVESTIMENTOS					1.000,00		
APLICAÇÕES DIRETAS			4.4.90.00.00	1.000,00			
CONSTRUÇÃO, REFORMA E/OU AMPLIAÇÃO DE BANHEIROS PÚBLICOS E MELHORIA SANITÁRIAS DOMICILIÁRES	17.512.1701.1040.0000						10.000,00
4 DESPESAS DE CAPIT						10.000,00	
4 INVESTIMENTOS					10.000,00		
APLICAÇÕES DIRETAS			4.4.90.00.00	10.000,00			
MANUTENÇÃO DO PROGRAMA DE SANEAMENTO BÁSICO	17.512.1701.2040.0000						5.000,00
3 DESPESAS CORREN						5.000,00	
3 OUTRAS DESPESAS CORRENTES					5.000,00		
APLICAÇÕES DIRETAS			3.3.90.00.00	5.000,00			
EXECUÇÃO DE OBRAS VOLTADAS AOS RESÍDUOS SÓLIDOS URBANOS	18.541.1801.1041.0000						5.000,00
4 DESPESAS DE CAPIT						5.000,00	
4 INVESTIMENTOS					5.000,00		
APLICAÇÕES DIRETAS			4.4.90.00.00	5.000,00			
CONSTRUÇÃO E AMPLIAÇÃO DE BARRAGENS, POÇOS E CISTERNAS E AFINS	18.544.1801.1042.0000						5.000,00
4 DESPESAS DE CAPIT						5.000,00	
4 INVESTIMENTOS					5.000,00		
APLICAÇÕES DIRETAS			4.4.90.00.00	5.000,00			





QUADRO AUXILIAR DE DETALHAMENTO DA DESPESA

PODER 02 PODER EXECUTIVO
ORGÃO 06 SECRETARIA DE OBRAS PÚBLICAS E SERVIÇOS URBANOS
UNIDADE 02 DEPARTAMENTO DE OBRAS E SERVIÇOS URBANOS

Aplicação Programada	Proj/Ativ	Finalidade	Categoria	Detalhada	TotalGrupo	Total Categ.	Total Func.
		F.R. - C.A.					
EXECUÇÃO DE OBRAS PARA AGRICULTURA FAMILIAR	20.608.2002.1043.0000						5.000,00
4 DESPESAS DE CAPIT						5.000,00	
4 INVESTIMENTOS					5.000,00		
APLICAÇÕES DIRETAS			4.4.90.00.00	5.000,00			
NÚCLEO TECNOLÓGICO JUVENIL DA INFORMATIZAÇÃO - CVT	23.126.2301.1044.0000						5.000,00
4 DESPESAS DE CAPIT						5.000,00	
4 INVESTIMENTOS					5.000,00		
APLICAÇÕES DIRETAS			4.4.90.00.00	5.000,00			
AMPLIAÇÃO E RECUPERAÇÃO DE FEIRAS LIVRES	23.691.2302.1045.0000						5.000,00
4 DESPESAS DE CAPIT						5.000,00	
4 INVESTIMENTOS					5.000,00		
APLICAÇÕES DIRETAS			4.4.90.00.00	5.000,00			
PROMOÇÃO DA ELETRIFICAÇÃO DO MUNICÍPIO	25.752.2501.1046.0000						5.000,00
4 DESPESAS DE CAPIT						5.000,00	
4 INVESTIMENTOS					5.000,00		
APLICAÇÕES DIRETAS			4.4.90.00.00	5.000,00			
MANUTENÇÃO DO SISTEMA DE ILUMINAÇÃO PÚBLICA, DISTRITOS E POVOADOS	25.752.2501.2041.0000						5.000,00
3 DESPESAS CORREN						5.000,00	
3 OUTRAS DESPESAS CORRENTES					5.000,00		
APLICAÇÕES DIRETAS			3.3.90.00.00	5.000,00			
CONSTRUÇÃO E REFORMAS DE PONTES, PASSAGENS MOLHADAS E OUTROS	26.785.2601.1047.0000						6.000,00
4 DESPESAS DE CAPIT						6.000,00	
4 INVESTIMENTOS					6.000,00		
APLICAÇÕES DIRETAS			4.4.90.00.00	6.000,00			
EXECUÇÃO DE OBRAS PARA PRÁTICA DE ESPORTES NO MUNICÍPIO	27.812.2701.1056.0000						57.713,19
4 DESPESAS DE CAPIT						57.713,19	
4 INVESTIMENTOS					57.713,19		
APLICAÇÕES DIRETAS			4.4.90.00.00	57.713,19			
TOTAL							1.752.029,97





PREFEITURA MUNICIPAL DE JAQUEIRA

Avenida Francisco Pellegrino, 162 - CNPJ:01613989/0001-71

Orçamento Programa - Exercício de 2024

QUADRO AUXILIAR DE DETALHAMENTO DA DESPESA

PODER 02 PODER EXECUTIVO
ORGÃO 11 SECRETARIA DE DESENVOLVIMENTO ECONÔMICO
UNIDADE 01 GABINETE DO SECRETÁRIO DE DESENVOLVIMENTO ECONÔMICO

Aplicacao Programada	Proj/Ativ	Finalidade	Categoria	Detalhada	TotalGrupo	Total Categ.	Total Func.
MANUTENÇÃO DAS ATIVIDADES DA SECRETARIA DE DESENVOLVIMENTO ECONÔMICO		04.122.0401.2042.0000	F.R. - C.A.				255.000,00
3	DESPESAS CORREN					251.000,00	
1	PESSOAL E ENCARGOS SOCIAIS				250.000,00		
	APLICAÇÕES DIRETAS		3.1.90.00.00	250.000,00			
3	OUTRAS DESPESAS CORRENTES				1.000,00		
	APLICAÇÕES DIRETAS		3.3.90.00.00	1.000,00			
4	DESPESAS DE CAPIT				4.000,00		4.000,00
4	INVESTIMENTOS				4.000,00		
	APLICAÇÕES DIRETAS		4.4.90.00.00	4.000,00			
TOTAL							255.000,00





QUADRO AUXILIAR DE DETALHAMENTO DA DESPESA

PODER 02 PODER EXECUTIVO
ORGÃO 11 SECRETARIA DE DESENVOLVIMENTO ECONÔMICO
UNIDADE 02 DEPARTAMENTO DE DESENVOLVIMENTO ECONÔMICO

Aplicação Programada	Proj/Ativ	Finalidade F.R. - C.A.	Categoria	Detalhada	TotalGrupo	Total Categ.	Total Func.
AQUISIÇÃO DE EQUIPAMENTOS DIVERSOS PARA SECRETARIA DE DESENVOLVIMENTO ECONÔMICO 4 4 DESPESAS DE CAPIT INVESTIMENTOS 4 APLICAÇÕES DIRETAS	04.122.0401.1048.0000		4.4.90.00.00	4.000,00	4.000,00	4.000,00	4.000,00
CONSTRUÇÃO, REFORMA E/OU AMPLIAÇÃO DA SECRETARIA DE DESENVOLVIMENTO ECONÔMICO 4 4 DESPESAS DE CAPIT INVESTIMENTOS 4 APLICAÇÕES DIRETAS	04.122.0401.1049.0000		4.4.90.00.00	1.000,00	1.000,00	1.000,00	1.000,00
IMPLANTAÇÃO DE INFRA-ESTRUTURA INDUSTRIAL 4 4 DESPESAS DE CAPIT INVESTIMENTOS 4 APLICAÇÕES DIRETAS	22.661.2201.1050.0000		4.4.90.00.00	4.000,00	4.000,00	4.000,00	4.000,00
MANUTENÇÃO DA INFRA-ESTRUTURA INDUSTRIAL 3 3 DESPESAS CORREN OUTRAS DESPESAS CORRENTES 3 APLICAÇÕES DIRETAS	22.661.2201.2043.0000		3.3.90.00.00	1.000,00	1.000,00	1.000,00	1.000,00
APOIO AO PEQUENO EMPREENDEDOR 3 3 DESPESAS CORREN OUTRAS DESPESAS CORRENTES 3 APLICAÇÕES DIRETAS	23.691.2303.2044.0000		3.3.90.00.00	1.000,00	1.000,00	1.000,00	1.000,00
CONTRUÇÃO, REFORMA E AMPLIAÇÃO DE FEIRAS NO MUNICÍPIO 4 4 DESPESAS DE CAPIT INVESTIMENTOS 4 APLICAÇÕES DIRETAS	23.691.2304.1106.0000		4.4.90.00.00	1.000,00	1.000,00	1.000,00	1.000,00

TOTAL 12.000,00





QUADRO AUXILIAR DE DETALHAMENTO DA DESPESA

PODER 02 PODER EXECUTIVO
ORGÃO 12 SECRETARIA DE TRANSPORTE
UNIDADE 01 GABINETE DO SECRETÁRIO DE TRANSPORTE

Aplicacao Programada	Proj/Ativ	Finalidade F.R. - C.A.	Categoria	Detalhada	TotalGrupo	Total Categ.	Total Func.
MANUTENÇÃO DAS ATIVIDADES GERAIS DA SECRETARIA DE TRANSPORTE	26.122.0401.2045.0000						442.462,50
3 DESPESAS CORREN						437.462,50	
1 PESSOAL E ENCARGOS SOCIAIS					400.000,00		
APLICAÇÕES DIRETAS			3.1.90.00.00	400.000,00			
3 OUTRAS DESPESAS CORRENTES					37.462,50		
APLICAÇÕES DIRETAS			3.3.90.00.00	37.462,50			
4 DESPESAS DE CAPIT						5.000,00	
4 INVESTIMENTOS					5.000,00		
APLICAÇÕES DIRETAS			4.4.90.00.00	5.000,00			
TOTAL							442.462,50





QUADRO AUXILIAR DE DETALHAMENTO DA DESPESA

PODER 02 PODER EXECUTIVO
ORGÃO 12 SECRETARIA DE TRANSPORTE
UNIDADE 02 SECRETARIA DE TRANSPORTE

Aplicacao Programada	Proj/Ativ	Finalidade	Categoria	Detalhada	TotalGrupo	Total Categ.	Total Func.
F.R. - C.A.							
AQUISIÇÃO DE EQUIPAMENTOS DIVERSOS PARA SECRETARIA DE TRANSPORTE	26.122.0401.1051.0000						10.000,00
4 DESPESAS DE CAPITAL						10.000,00	
4 INVESTIMENTOS					10.000,00		
APLICAÇÕES DIRETAS			4.4.90.00.00	10.000,00			
TOTAL							10.000,00





QUADRO AUXILIAR DE DETALHAMENTO DA DESPESA

PODER 02 PODER EXECUTIVO
ORGÃO 12 SECRETARIA DE TRANSPORTE
UNIDADE 03 DEPARTAMENTO DE ESTRADAS E RODOVIAS

Aplicação Programada	Proj/Ativ	Finalidade	Categoria	Detalhada	TotalGrupo	Total Categ.	Total Func.
		F.R. - C.A.					
CONSTRUÇÃO REFORMA E/OU AMPLIAÇÃO PARA SECRETARIA DE TRANSPORTE	26.782.2601.1052.0000						5.000,00
4 DESPESAS DE CAPT						5.000,00	
4 INVESTIMENTOS					5.000,00		
APLICAÇÕES DIRETAS			4.4.90.00.00	5.000,00			
CONSTRUÇÃO, REFORMA E/OU AMPLIAÇÃO DE ESTRADAS E RODOVIAS	26.782.2601.1053.0000						16.000,00
4 DESPESAS DE CAPT						16.000,00	
4 INVESTIMENTOS					16.000,00		
APLICAÇÕES DIRETAS			4.4.90.00.00	16.000,00			
ABRIGOS DE PASSAGEIROS E SINALIZAÇÕES DE VIAS	26.782.2601.1054.0000						5.000,00
4 DESPESAS DE CAPT						5.000,00	
4 INVESTIMENTOS					5.000,00		
APLICAÇÕES DIRETAS			4.4.90.00.00	5.000,00			
MANUTENÇÃO DAS ATIVIDADES GERAIS DO DEPARTAMENTO DE ESTRADAS E RODOVIAS	26.782.2601.2046.0000						231.542,42
3 DESPESAS CORREN						226.542,42	
1 PESSOAL E ENCARGOS SOCIAIS					5.000,00		
APLICAÇÕES DIRETAS			3.1.90.00.00	5.000,00			
3 OUTRAS DESPESAS CORRENTES					221.542,42		
APLICAÇÕES DIRETAS			3.3.90.00.00	221.542,42			
4 DESPESAS DE CAPT						5.000,00	
4 INVESTIMENTOS					5.000,00		
APLICAÇÕES DIRETAS			4.4.90.00.00	5.000,00			
TOTAL							257.542,42





QUADRO AUXILIAR DE DETALHAMENTO DA DESPESA

PODER 02 PODER EXECUTIVO
ORGÃO 13 SECRETARIA DE ESPORTE E LAZER
UNIDADE 01 GABINETE DO SECRETÁRIO DE ESPORTE E LAZER

Aplicacao Programada	Proj/Ativ	Finalidade	Categoria	Detalhada	TotalGrupo	Total Categ.	Total Func.
		F.R. - C.A.					
MANUTENÇÃO DAS ATIVIDADES GERAIS DA SECRETARIA DE ESPORTE E LAZER	27.122.2701.2047.0000						315.000,00
3 DESPESAS CORREN						310.000,00	
1 PESSOAL E ENCARGOS SOCIAIS					280.000,00		
APLICAÇÕES DIRETAS			3.1.90.00.00	280.000,00			
3 OUTRAS DESPESAS CORRENTES					30.000,00		
APLICAÇÕES DIRETAS			3.3.90.00.00	30.000,00			
4 DESPESAS DE CAPIT						5.000,00	
4 INVESTIMENTOS					5.000,00		
APLICAÇÕES DIRETAS			4.4.90.00.00	5.000,00			
TOTAL							315.000,00





PREFEITURA MUNICIPAL DE JAQUEIRA

Avenida Francisco Pellegrino, 162 - CNPJ:01613989/0001-71

Orçamento Programa - Exercício de 2024

QUADRO AUXILIAR DE DETALHAMENTO DA DESPESA

PODER 02 PODER EXECUTIVO
ORGÃO 13 SECRETARIA DE ESPORTE E LAZER
UNIDADE 02 DEPARTAMENTO DE ESPORTE E LAZER

Aplicacao Programada	Proj/Ativ	Finalidade	Categoria	Detalhada	TotalGrupo	Total Categ.	Total Func.
F.R. - C.A.							
AQUISIÇÃO DE EQUIPAMENTOS DIVERSOS PARA SECRETARIA DE DESPORTO E LAZER	27.122.2701.1055.0000						5.000,00
4 DESPESAS DE CAPITAL						5.000,00	
4 INVESTIMENTOS					5.000,00		
APLICAÇÕES DIRETAS			4.4.90.00.00	5.000,00			
INICIÇÃO DESPORTIVA EDUCACIONAL	27.812.2701.2048.0000						10.000,00
3 DESPESAS CORREN						10.000,00	
3 OUTRAS DESPESAS CORRENTES					10.000,00		
APLICAÇÕES DIRETAS			3.3.90.00.00	10.000,00			
TOTAL							15.000,00





PREFEITURA MUNICIPAL DE JAQUEIRA

Avenida Francisco Pellegrino, 162 - CNPJ:01613989/0001-71

Orçamento Programa - Exercício de 2024

QUADRO AUXILIAR DE DETALHAMENTO DA DESPESA

PODER	02	PODER EXECUTIVO
ORGÃO	14	SECRETARIA DE AGRICULTURA E TRABALHO
UNIDADE	01	GABINETE DO SECRETÁRIO DE AGRICULTURA E TRABALHO

Aplicacao Programada	Proj/Ativ	Finalidade F.R. - C.A.	Categoria	Detalhada	TotalGrupo	Total Categ.	Total Func.
CONSTRUÇÃO, REFORMA E/OU AMPLIAÇÃO DA SECRETARIA DE AGRICULTURA E TRABALHO	20.122.0401.1057.0000						10.000,00
4 DESPESAS DE CAPIT						10.000,00	
4 INVESTIMENTOS					10.000,00		
APLICAÇÕES DIRETAS			4.4.90.00.00	10.000,00			
MANUTENÇÃO DAS ATIVIDADES GERAIS DA SECRETARIA DE AGRICULTURA E TRABALHO	20.122.0401.2049.0000						1.110.000,00
3 DESPESAS CORREN						1.100.000,00	
1 PESSOAL E ENCARGOS SOCIAIS					500.000,00		
APLICAÇÕES DIRETAS			3.1.90.00.00	500.000,00			
3 OUTRAS DESPESAS CORRENTES					600.000,00		
APLICAÇÕES DIRETAS			3.3.90.00.00	600.000,00			
4 DESPESAS DE CAPIT						10.000,00	
4 INVESTIMENTOS					10.000,00		
APLICAÇÕES DIRETAS			4.4.90.00.00	10.000,00			
TOTAL							1.120.000,00





QUADRO AUXILIAR DE DETALHAMENTO DA DESPESA

PODER 02 PODER EXECUTIVO
ORGÃO 14 SECRETARIA DE AGRICULTURA E TRABALHO
UNIDADE 02 DEPARTAMENTO DE PRODUÇÃO RURAL

Aplicação Programada	Proj/Ativ	Finalidade F.R. - C.A.	Categoria	Detalhada	TotalGrupo	Total Categ.	Total Func.
AQUISIÇÃO DE MÁQUINAS PESADAS E EQUIPAMENTOS DIVERSOS A SECRETARIA DE AGRICULTURA	20.608.2001.1058.0000						5.000,00
4 DESPESAS DE CAPITAL						5.000,00	
4 INVESTIMENTOS					5.000,00		
APLICAÇÕES DIRETAS			4.4.90.00.00	5.000,00			
DISTRIBUIÇÃO DE VACINAS AOS PRODUTORES RURAIS	20.608.2001.2050.0000						50.000,00
3 DESPESAS CORREN						50.000,00	
3 OUTRAS DESPESAS CORRENTES					50.000,00		
APLICAÇÕES DIRETAS			3.3.90.00.00	50.000,00			
DISTRIBUIÇÃO DE SEMENTES, MUDAS, CALCÁRIO E DEMAIS INSUMOS DESTINADOS AOS PRODUTORES RURAIS	20.608.2001.2051.0000						7.500,00
3 DESPESAS CORREN						7.500,00	
3 OUTRAS DESPESAS CORRENTES					7.500,00		
APLICAÇÕES DIRETAS			3.3.90.00.00	7.500,00			
DISTRIBUIÇÃO DE SEMOVENTES PARA INCENTIVO A PRODUÇÃO RURAL	20.608.2001.2052.0000						9.500,00
3 DESPESAS CORREN						9.500,00	
3 OUTRAS DESPESAS CORRENTES					9.500,00		
APLICAÇÕES DIRETAS			3.3.90.00.00	9.500,00			
INCENTIVO AOS PEQUENOS AGRICULTORES COM ARAÇÃO DE TERRAS E ASSISTÊNCIA TÉCNICA PROFISSIONAL	20.608.2001.2053.0000						1.000,00
3 DESPESAS CORREN						1.000,00	
3 OUTRAS DESPESAS CORRENTES					1.000,00		
APLICAÇÕES DIRETAS			3.3.90.00.00	1.000,00			
INCENTIVO A AGRICULTURA FAMILIAR	20.608.2001.2054.0000						3.000,00
3 DESPESAS CORREN						3.000,00	
3 OUTRAS DESPESAS CORRENTES					3.000,00		
APLICAÇÕES DIRETAS			3.3.90.00.00	3.000,00			
CAPACITAÇÃO E APERFEIÇOAMENTO DOS PRODUTORES E A DIVERSIFICAÇÃO DE SUAS ATIVIDADES	20.608.2001.2055.0000						1.000,00
3 DESPESAS CORREN						1.000,00	
3 OUTRAS DESPESAS CORRENTES					1.000,00		
APLICAÇÕES DIRETAS			3.3.90.00.00	1.000,00			
MODERNIZAÇÃO DE FEIRAS LIVRES	20.608.2002.2056.0000						1.000,00
3 DESPESAS CORREN						1.000,00	
3 OUTRAS DESPESAS CORRENTES					1.000,00		
APLICAÇÕES DIRETAS			3.3.90.00.00	1.000,00			





QUADRO AUXILIAR DE DETALHAMENTO DA DESPESA

PODER 02 PODER EXECUTIVO
ORGÃO 14 SECRETARIA DE AGRICULTURA E TRABALHO
UNIDADE 02 DEPARTAMENTO DE PRODUÇÃO RURAL

Aplicação Programada	Proj/Ativ	Finalidade F.R. - C.A.	Categoria	Detalhada	TotalGrupo	Total Categ.	Total Func.
CONSTRUÇÃO, REFORMA E/OU AMPLIAÇÃO DE ESTRUTURA FÍSICA PARA A CRIAÇÃO DE ANIMAIS	20.608.2003.1059.0000						5.000,00
4 DESPESAS DE CAPIT						5.000,00	
4 INVESTIMENTOS					5.000,00		
APLICAÇÕES DIRETAS			4.4.90.00.00	5.000,00			
MANUTENÇÃO DO PROGRAMA DE INCENTIVO E APOIO A PEQUENA PROPRIEDADE RURAL	20.608.2003.2057.0000						55.000,00
3 DESPESAS CORREN						50.000,00	
3 OUTRAS DESPESAS CORRENTES					50.000,00		
APLICAÇÕES DIRETAS			3.3.90.00.00	50.000,00			
4 DESPESAS DE CAPIT						5.000,00	
4 INVESTIMENTOS					5.000,00		
APLICAÇÕES DIRETAS			4.4.90.00.00	5.000,00			
TOTAL							138.000,00





QUADRO AUXILIAR DE DETALHAMENTO DA DESPESA

PODER 02 PODER EXECUTIVO
ORGÃO 14 SECRETARIA DE AGRICULTURA E TRABALHO
UNIDADE 03 DEPARTAMENTO DE ABASTECIMENTO

Aplicacao Programada	Proj/Ativ	Finalidade F.R. - C.A.	Categoria	Detalhada	TotalGrupo	Total Categ.	Total Func.
CONSTRUÇÃO, REFORMA E/OU AMPLIAÇÃO DE MERCADOS, AÇOUGUES, MATADOUROS E AFINS	20.605.2001.1060.0000						5.000,00
4 DESPESAS DE CAPIT						5.000,00	
4 INVESTIMENTOS					5.000,00		
APLICAÇÕES DIRETAS			4.4.90.00.00	5.000,00			
IMPLANTAÇÃO DO SISTEMA DE ABASTECIMENTO DE ÁGUA EM DIVERSAS LOCALIDADES	20.605.2001.1061.0000						10.000,00
3 DESPESAS CORREN						10.000,00	
3 OUTRAS DESPESAS CORRENTES					10.000,00		
APLICAÇÕES DIRETAS			3.3.90.00.00	10.000,00			
MANUTENÇÃO DE FEIRAS, MERCADOS, AÇOUGUES E MATADOUROS	20.605.2001.2058.0000						5.000,00
3 DESPESAS CORREN						5.000,00	
3 OUTRAS DESPESAS CORRENTES					5.000,00		
APLICAÇÕES DIRETAS			3.3.90.00.00	5.000,00			
TOTAL							20.000,00





QUADRO AUXILIAR DE DETALHAMENTO DA DESPESA

PODER 02 PODER EXECUTIVO
ORGÃO 15 SECRETARIA DE MEIO AMBIENTE E RECURSOS HÍDRICOS
UNIDADE 01 DEPARTAMENTO DO MEIO AMBIENTE E RECURSOS HÍDRICOS

Aplicacao Programada	Proj/Ativ	Finalidade	Categoria	Detalhada	TotalGrupo	Total Categ.	Total Func.
		F.R. - C.A.					
GESTÃO ADMINISTRATIVA DA SECRETARIA DE MEIO AMBIENTE E RECURSOS HÍDRICOS	18.122.1801.2059.0000						415.000,00
3 DESPESAS CORREN						410.000,00	
1 PESSOAL E ENCARGOS SOCIAIS					390.000,00		
APLICAÇÕES DIRETAS			3.1.90.00.00	390.000,00			
3 OUTRAS DESPESAS CORRENTES					20.000,00		
APLICAÇÕES DIRETAS			3.3.90.00.00	20.000,00			
4 DESPESAS DE CAPIT						5.000,00	
4 INVESTIMENTOS					5.000,00		
APLICAÇÕES DIRETAS			4.4.90.00.00	5.000,00			
MANUTENÇÃO DE CISTERNAS, AÇUDES, BARRAGENS E AFINS	18.541.1801.2060.0000						5.000,00
3 DESPESAS CORREN						5.000,00	
3 OUTRAS DESPESAS CORRENTES					5.000,00		
APLICAÇÕES DIRETAS			3.3.90.00.00	5.000,00			
AÇÕES DE ARBORIZAÇÃO E REFLORESTAMENTO CONTRA O DESMATAMENTO E ÁREAS DEGRADADAS	18.541.1801.2061.0000						5.000,00
3 DESPESAS CORREN						5.000,00	
3 OUTRAS DESPESAS CORRENTES					5.000,00		
APLICAÇÕES DIRETAS			3.3.90.00.00	5.000,00			
MANUTENÇÃO DO PROGRAMA DE RESÍDUOS SÓLIDOS URBANOS	18.542.1801.2062.0000						5.000,00
3 DESPESAS CORREN						5.000,00	
3 OUTRAS DESPESAS CORRENTES					5.000,00		
APLICAÇÕES DIRETAS			3.3.90.00.00	5.000,00			
INCENTIVO A COLETA SELETIVA DE RESÍDUOS SÓLIDOS	18.542.1801.2063.0000						5.000,00
3 DESPESAS CORREN						5.000,00	
3 OUTRAS DESPESAS CORRENTES					5.000,00		
APLICAÇÕES DIRETAS			3.3.90.00.00	5.000,00			

TOTAL

435.000,00





QUADRO AUXILIAR DE DETALHAMENTO DA DESPESA

PODER 02 PODER EXECUTIVO
ORGÃO 16 SECRETARIA DE POLÍTICAS PÚBLICAS P/JUVENTUDE E PARA A MULHER
UNIDADE 01 DEPARTAMENTO DA JUVENTUDE E MULHER

Aplicacao Programada	Proj/Ativ	Finalidade	Categoria	Detalhada	TotalGrupo	Total Categ.	Total Func.
		F.R. - C.A.					
CONSTRUÇÃO, REFORMA E/OU AMPLIAÇÃO DA SECRETARIA DE POLÍTICAS PÚBLICAS P/JUVENTUDE E PARA A MULHER	08.122.0401.1062.0000						5.000,00
4 DESPESAS DE CAPITAL						5.000,00	
4 INVESTIMENTOS					5.000,00		
APLICAÇÕES DIRETAS			4.4.90.00.00	5.000,00			
MANUTENÇÃO DO DEPARTAMENTO DA JUVENTUDE E DA MULHER	08.122.0401.2065.0000						315.000,00
3 DESPESAS CORRENTES						310.000,00	
1 PESSOAL E ENCARGOS SOCIAIS					300.000,00		
APLICAÇÕES DIRETAS			3.1.90.00.00	300.000,00			
3 OUTRAS DESPESAS CORRENTES					10.000,00		
APLICAÇÕES DIRETAS			3.3.90.00.00	10.000,00			
4 DESPESAS DE CAPITAL						5.000,00	
4 INVESTIMENTOS					5.000,00		
APLICAÇÕES DIRETAS			4.4.90.00.00	5.000,00			
MANUTENÇÃO DE POLÍTICAS PÚBLICAS PARA AS MULHERES	08.244.0807.2066.0000						2.000,00
3 DESPESAS CORRENTES						2.000,00	
3 OUTRAS DESPESAS CORRENTES					2.000,00		
APLICAÇÕES DIRETAS			3.3.90.00.00	2.000,00			
PREVENÇÃO E ENFRENTAMENTO ÀS FORMAS DE VIOLÊNCIA CONTRA A MULHER	08.244.0807.2067.0000						5.000,00
3 DESPESAS CORRENTES						5.000,00	
3 OUTRAS DESPESAS CORRENTES					5.000,00		
APLICAÇÕES DIRETAS			3.3.90.00.00	5.000,00			
INCLUSÃO SOCIAL DAS MULHERES EM SITUAÇÃO DE VULNERABILIDADE	08.244.0807.2068.0000						2.000,00
3 DESPESAS CORRENTES						2.000,00	
3 OUTRAS DESPESAS CORRENTES					2.000,00		
APLICAÇÕES DIRETAS			3.3.90.00.00	2.000,00			
GESTÃO ADMINISTRATIVA DAS POLÍTICAS PÚBLICAS DE INCLUSÃO DE JUVENTUDES	14.422.1401.2069.0000						10.000,00
3 DESPESAS CORRENTES						5.000,00	
3 OUTRAS DESPESAS CORRENTES					5.000,00		
APLICAÇÕES DIRETAS			3.3.90.00.00	5.000,00			
4 DESPESAS DE CAPITAL						5.000,00	
4 INVESTIMENTOS					5.000,00		
APLICAÇÕES DIRETAS			4.4.90.00.00	5.000,00			
MANUTENÇÃO DE OFICINAS E CURSOS PROFISSIONALIZANTES	14.422.1401.2070.0000						5.000,00
3 DESPESAS CORRENTES						5.000,00	
3 OUTRAS DESPESAS CORRENTES					5.000,00		
APLICAÇÕES DIRETAS			3.3.90.00.00	5.000,00			





QUADRO AUXILIAR DE DETALHAMENTO DA DESPESA

PODER	02	PODER EXECUTIVO
ORGÃO	16	SECRETARIA DE POLÍTICAS PÚBLICAS P/JUVENTUDE E PARA A MULHER
UNIDADE	01	DEPARTAMENTO DA JUVENTUDE E MULHER

Aplicacao Programada	Proj/Ativ	Finalidade	Categoria	Detalhada	TotalGrupo	Total Categ.	Total Func.
		F.R. - C.A.					
MANUTENÇÃO DE OFICINAS E CURSOS PROFISSIONALIZANTES	14.422.1401.2070.0000						5.000,00

TOTAL 344.000,00





QUADRO AUXILIAR DE DETALHAMENTO DA DESPESA

PODER 02 PODER EXECUTIVO
ORGÃO 17 FEM - FUNDO DE DESENVOLVIMENTO MUNICIPAL
UNIDADE 01 FEM - FUNDO DE DESENVOLVIMENTO MUNICIPAL

Aplicacao Programada	Proj/Ativ	Finalidade	Categoria	Detalhada	TotalGrupo	Total Categ.	Total Func.
F.R. - C.A.							
REFORMA E ADEQUAÇÃO DO PRÉDIO DE APOIO A MULHER	15.451.1503.1063.0000						46.451,15
4 DESPESAS DE CAPITAL						46.451,15	
4 INVESTIMENTOS					46.451,15		
APLICAÇÕES DIRETAS			4.4.90.00.00	10.000,00			
APLICAÇÕES DIRETAS			4.4.90.00.00	36.451,15			
AQUISIÇÃO DE MÁQUINAS E EQUIPAMENTOS PARA COSTURA DO CENTRO DE APOIO A MULHER	15.451.1503.1064.0000						13.000,00
4 DESPESAS DE CAPITAL						13.000,00	
4 INVESTIMENTOS					13.000,00		
APLICAÇÕES DIRETAS			4.4.90.00.00	3.000,00			
APLICAÇÕES DIRETAS			4.4.90.00.00	10.000,00			
CONSTRUÇÃO, REFORMA E AMPLIAÇÃO DE IMÓVEIS E BENFEITORIAS DO MUNICÍPIO DE JAQUEIRA	15.451.1503.1105.0000						10.000,00
4 DESPESAS DE CAPITAL						10.000,00	
4 INVESTIMENTOS					10.000,00		
APLICAÇÕES DIRETAS			4.4.90.00.00	10.000,00			
TOTAL							69.451,15





QUADRO AUXILIAR DE DETALHAMENTO DA DESPESA

PODER 03 FUNDOS
ORGÃO 01 FUNDO MUNICIPAL DE SAÚDE
UNIDADE 01 SECRETARIA DE SAÚDE

Aplicacao Programada	Proj/Ativ	Finalidade	Categoria	Detalhada	TotalGrupo	Total Categ.	Total Func.
F.R. - C.A.							
MANUTENÇÃO DAS ATIVIDADES DO CONSELHO MUNICIPAL DE SAÚDE	10.122.1001.2201.0000						10.000,00
3 DESPESAS CORREN						10.000,00	
3 OUTRAS DESPESAS CORRENTES					10.000,00		
APLICAÇÕES DIRETAS			3.3.90.00.00	10.000,00			
TOTAL							10.000,00





QUADRO AUXILIAR DE DETALHAMENTO DA DESPESA

PODER 03 FUNDOS
ORGÃO 01 FUNDO MUNICIPAL DE SAÚDE
UNIDADE 02 FUNDO MUNICIPAL DE SAÚDE

Aplicação Programada	Proj/Ativ	Finalidade F.R. - C.A.	Categoria	Detalhada	TotalGrupo	Total Categ.	Total Func.
CONSTRUÇÃO, REFORMA E/OU AMPLIAÇÃO DAS UNIDADES DO FUNDO MUNICIPAL DE SAÚDE	10.122.1001.1201.0000						97,57
4 DESPESAS DE CAPITAL						97,57	
4 INVESTIMENTOS					97,57		
APLICAÇÕES DIRETAS			4.4.90.00.00	97,57			
AQUISIÇÃO DE VEÍCULOS, MÓVEIS, MÁQUINAS E EQUIPAMENTOS DIVERSOS PARA SEC. SAÚDE	10.122.1001.1211.0000						301.277,43
4 DESPESAS DE CAPITAL						301.277,43	
4 INVESTIMENTOS					301.277,43		
APLICAÇÕES DIRETAS			4.4.90.00.00	301.277,43			
GESTÃO ADMINISTRATIVA DO FUNDO MUNICIPAL DE SAÚDE	10.122.1001.2202.0000						2.421.572,88
3 DESPESAS CORREN						2.421.572,88	
1 PESSOAL E ENCARGOS SOCIAIS					1.459.572,88		
APLICAÇÕES DIRETAS			3.1.90.00.00	1.459.572,88			
3 OUTRAS DESPESAS CORRENTES					962.000,00		
TRANSFERÊNCIAS A INSTITUIÇÕES PRIVADAS SEM FINS LUCR			3.3.50.00.00	5.000,00			
TRANSFERÊNCIAS A CONSÓRCIOS PÚBLICOS			3.3.71.00.00	55.000,00			
Execução Orçamentária Delegada a Consórcios Públicos			3.3.72.00.00	52.000,00			
APLICAÇÕES DIRETAS			3.3.90.00.00	850.000,00			
MANUTENÇÃO DAS AÇÕES DE ENFRENTAMENTO AO COVID-19 (GESTÃO)	10.122.1001.2203.0000						463.805,16
3 DESPESAS CORREN						463.805,16	
1 PESSOAL E ENCARGOS SOCIAIS					256.805,16		
APLICAÇÕES DIRETAS			3.1.90.00.00	205.805,16			
APLICAÇÕES DIRETAS			3.1.90.00.00	51.000,00			
3 OUTRAS DESPESAS CORRENTES					207.000,00		
APLICAÇÕES DIRETAS			3.3.90.00.00	6.000,00			
APLICAÇÕES DIRETAS			3.3.90.00.00	50.000,00			
APLICAÇÕES DIRETAS			3.3.90.00.00	151.000,00			
MANUTENÇÃO DA CASA DE APOIO EM RECIFE	10.122.1001.2204.0000						56.000,00
3 DESPESAS CORREN						56.000,00	
3 OUTRAS DESPESAS CORRENTES					56.000,00		
APLICAÇÕES DIRETAS			3.3.90.00.00	56.000,00			
CONCESSÃO DE MEDICAMENTOS, MATERIAIS PERMANENTES E OUTROS INSUMOS DETERMINADOS POR VIA JUDICIAL	10.122.1001.2205.0000						1.000,00
3 DESPESAS CORREN						1,000,00	
3 OUTRAS DESPESAS CORRENTES					1,000,00		
APLICAÇÕES DIRETAS			3.3.90.00.00	1,000,00			
AQUISIÇÃO DE VEÍCULOS, MÓVEIS, MÁQUINAS E EQUIPAMENTOS DIVERSOS PARA ATENÇÃO PRIMÁRIA	10.301.1002.1202.0000						56.537,50
4 DESPESAS DE CAPITAL						56.537,50	





QUADRO AUXILIAR DE DETALHAMENTO DA DESPESA

PODER 03 FUNDOS
ORGÃO 01 FUNDO MUNICIPAL DE SAÚDE
UNIDADE 02 FUNDO MUNICIPAL DE SAÚDE

Aplicação Programada	Proj/Ativ	Finalidade F.R. - C.A.	Categoria	Detalhada	TotalGrupo	Total Categ.	Total Func.
AQUISIÇÃO DE VEÍCULOS, MÓVEIS, MÁQUINAS E EQUIPAMENTOS DIVERSOS PARA ATENÇÃO PRIMÁRIA	10.301.1002.1202.0000						56.537,50
4 DESPESAS DE CAPITAL						56.537,50	
4 INVESTIMENTOS							
APLICAÇÕES DIRETAS			4.4.90.00.00	55.000,00			
APLICAÇÕES DIRETAS			4.4.90.00.00	1.537,50			
CONSTRUÇÃO, REFORMA E/OU AMPLIAÇÃO DAS UNIDADES DA ATENÇÃO PRIMÁRIA	10.301.1002.1203.0000						73.244,69
4 DESPESAS DE CAPITAL						73.244,69	
4 INVESTIMENTOS					73.244,69		
TRANSFERÊNCIAS À UNIÃO			4.4.20.00.00	244,69			
APLICAÇÕES DIRETAS			4.4.90.00.00	20.000,00			
APLICAÇÕES DIRETAS			4.4.90.00.00	52.000,00			
APLICAÇÕES DIRETAS			4.4.90.00.00	1.000,00			
MANUTENÇÃO DAS AÇÕES E SERV. PÚBLICOS EM SAÚDE - ATENÇÃO PRIMÁRIA	10.301.1002.2206.0000						3.477.000,00
3 DESPESAS CORREN						3.477.000,00	
1 PESSOAL E ENCARGOS SOCIAIS					2.417.000,00		
APLICAÇÕES DIRETAS			3.1.90.00.00	30.000,00			
APLICAÇÕES DIRETAS			3.1.90.00.00	830.000,00			
APLICAÇÕES DIRETAS			3.1.90.00.00	842.000,00			
APLICAÇÕES DIRETAS			3.1.90.00.00	300.000,00			
APLICAÇÕES DIRETAS			3.1.90.00.00	415.000,00			
3 OUTRAS DESPESAS CORRENTES					1.060.000,00		
TRANSFERÊNCIAS A INSTITUIÇÕES PRIVADAS SEM FINS LUCR			3.3.90.00.00	5.000,00			
APLICAÇÕES DIRETAS			3.3.90.00.00	5.000,00			
APLICAÇÕES DIRETAS			3.3.90.00.00	750.000,00			
APLICAÇÕES DIRETAS			3.3.90.00.00	300.000,00			
MANUTENÇÃO DAS AÇÕES DE ENFRENTAMENTO AO COVID-19 (ATENÇÃO PRIMÁRIA)	10.301.1002.2207.0000						157.225,00
3 DESPESAS CORREN						157.225,00	
1 PESSOAL E ENCARGOS SOCIAIS					97.000,00		
APLICAÇÕES DIRETAS			3.1.90.00.00	97.000,00			
3 OUTRAS DESPESAS CORRENTES					60.225,00		
APLICAÇÕES DIRETAS			3.3.90.00.00	60.225,00			
CONSTRUÇÃO, REFORMA E/OU AMPLIAÇÃO DAS UNIDADES DA ATENÇÃO ESPECIALIZADA	10.302.1003.1204.0000						100.000,00
4 DESPESAS DE CAPITAL						100.000,00	
4 INVESTIMENTOS					100.000,00		
TRANSFERÊNCIAS À UNIÃO			4.4.20.00.00	1.000,00			
APLICAÇÕES DIRETAS			4.4.90.00.00	98.000,00			
APLICAÇÕES DIRETAS			4.4.90.00.00	1.000,00			
AQUISIÇÃO E/OU DESAPROPRIAÇÃO DE IMÓVEIS, DESTINADOS A GESTÃO PLENA - ATENÇÃO ESPECIALIZADA	10.302.1003.1205.0000						100.573,85



**PREFEITURA MUNICIPAL DE JAQUEIRA**

Avenida Francisco Pellegrino, 162 - CNPJ:01613989/0001-71

Orçamento Programa - Exercício de 2024

Page 39

QUADRO AUXILIAR DE DETALHAMENTO DA DESPESA

PODER 03 FUNDOS
ORGÃO 01 FUNDO MUNICIPAL DE SAÚDE
UNIDADE 02 FUNDO MUNICIPAL DE SAÚDE

Aplicação Programada	Proj/Ativ	Finalidade	Categoria	Detalhada	TotalGrupo	Total Categ.	Total Func.
		F.R. - C.A.					
AQUISIÇÃO E/OU DESAPROPRIAÇÃO DE IMÓVEIS, DESTINADOS A GESTÃO PLENA - ATENÇÃO ESPECIALIZADA	10.302.1003.1205.0000						100.673,85
4 DESPESAS DE CAPITAL						100.673,85	
4 INVESTIMENTOS					100.673,85		
APLICAÇÕES DIRETAS			4.4.90.00.00	99.048,85			
APLICAÇÕES DIRETAS			4.4.90.00.00	1.625,00			
ESTRUTURAÇÃO DA REDE DE SERVIÇOS DA ATENÇÃO ESPECIALIZADA	10.302.1003.1206.0000						112.000,00
4 DESPESAS DE CAPITAL						112.000,00	
4 INVESTIMENTOS					112.000,00		
APLICAÇÕES DIRETAS			4.4.90.00.00	10.000,00			
APLICAÇÕES DIRETAS			4.4.90.00.00	50.000,00			
APLICAÇÕES DIRETAS			4.4.90.00.00	51.000,00			
APLICAÇÕES DIRETAS			4.4.90.00.00	1.000,00			
MANUTENÇÃO DAS AÇÕES E SERV. PÚBLICOS EM SAÚDE - ATENÇÃO ESPECIALIZADA	10.302.1003.2208.0000						6.003.750,00
3 DESPESAS CORRENTES						6.003.750,00	
1 PESSOAL E ENCARGOS SOCIAIS					3.272.000,00		
APLICAÇÕES DIRETAS			3.1.90.00.00	30.000,00			
APLICAÇÕES DIRETAS			3.1.90.00.00	2.500.000,00			
APLICAÇÕES DIRETAS			3.1.90.00.00	300.000,00			
APLICAÇÕES DIRETAS			3.1.90.00.00	442.000,00			
3 OUTRAS DESPESAS CORRENTES					2.731.750,00		
TRANSFERÊNCIAS A INSTITUIÇÕES PRIVADAS SEM FINS LUCR			3.3.50.00.00	1.000,00			
APLICAÇÕES DIRETAS			3.3.90.00.00	5.000,00			
APLICAÇÕES DIRETAS			3.3.90.00.00	2.200.000,00			
APLICAÇÕES DIRETAS			3.3.90.00.00	525.750,00			
MANUTENÇÃO DAS AÇÕES DE ENFRENTAMENTO AO COVID-19 (ATENÇÃO ESPECIALIZADA)	10.302.1003.2210.0000						95.664,40
3 DESPESAS CORRENTES						95.664,40	
1 PESSOAL E ENCARGOS SOCIAIS					10.000,00		
APLICAÇÕES DIRETAS			3.1.90.00.00	10.000,00			
3 OUTRAS DESPESAS CORRENTES					85.664,40		
APLICAÇÕES DIRETAS			3.3.90.00.00	75.664,40			
APLICAÇÕES DIRETAS			3.3.90.00.00	10.000,00			
CONSTRUÇÃO, AMPLIAÇÃO E/OU REFORMA PARA A ASSISTÊNCIA FARMACÊUTICA	10.303.1004.1207.0000						60.000,00
4 DESPESAS DE CAPITAL						60.000,00	
4 INVESTIMENTOS					60.000,00		
APLICAÇÕES DIRETAS			4.4.90.00.00	59.000,00			
APLICAÇÕES DIRETAS			4.4.90.00.00	1.000,00			
MANUTENÇÃO DA ASSISTÊNCIA FARMACÊUTICA BÁSICA	10.303.1004.2211.0000						165.000,00
3 DESPESAS CORRENTES						165.000,00	





QUADRO AUXILIAR DE DETALHAMENTO DA DESPESA

PODER 03 FUNDOS
ORGÃO 01 FUNDO MUNICIPAL DE SAÚDE
UNIDADE 02 FUNDO MUNICIPAL DE SAÚDE

Aplicação Programada	Proj/Ativ	Finalidade F.R. - C.A.	Categoria	Detalhada	TotalGrupo	Total Categ.	Total Func.
MANUTENÇÃO DA ASSISTÊNCIA FARMACÉUTICA BÁSICA	10.303.1004.2211.0000						165.000,00
3 DESPESAS CORREN					165.000,00	165.000,00	
3 OUTRAS DESPESAS CORRENTES							
APLICAÇÕES DIRETAS			3.3.90.00.00	1.000,00			
APLICAÇÕES DIRETAS			3.3.90.00.00	150.000,00			
APLICAÇÕES DIRETAS			3.3.90.00.00	14.000,00			
CONSTRUÇÃO, REFORMA E/OU AMPLIAÇÃO DAS UNIDADES DA VIGILÂNCIA SANITÁRIA	10.304.1005.1208.0000						54.000,00
4 DESPESAS DE CAPITAL					54.000,00	54.000,00	
4 INVESTIMENTOS							
APLICAÇÕES DIRETAS			4.4.90.00.00	53.000,00			
APLICAÇÕES DIRETAS			4.4.90.00.00	1.000,00			
AQUISIÇÃO DE VEÍCULOS, MÓVEIS, MÁQUINAS E EQUIPAMENTOS DIVERSOS PARA VILÂNCIA SANITÁRIA	10.304.1005.1212.0000						51.000,00
4 DESPESAS DE CAPITAL					51.000,00	51.000,00	
4 INVESTIMENTOS							
APLICAÇÕES DIRETAS			4.4.90.00.00	50.000,00			
APLICAÇÕES DIRETAS			4.4.90.00.00	1.000,00			
AÇÕES DE VIGILÂNCIA SANITÁRIA	10.304.1005.2212.0000						612.457,43
3 DESPESAS CORREN					452.457,43	612.457,43	
1 PESSOAL E ENCARGOS SOCIAIS							
APLICAÇÕES DIRETAS			3.1.90.00.00	381.000,00			
APLICAÇÕES DIRETAS			3.1.90.00.00	71.457,43			
3 OUTRAS DESPESAS CORRENTES					160.000,00		
APLICAÇÕES DIRETAS			3.3.90.00.00	1.000,00			
APLICAÇÕES DIRETAS			3.3.90.00.00	151.000,00			
APLICAÇÕES DIRETAS			3.3.90.00.00	8.000,00			
CONSTRUÇÃO, REFORMA E/OU AMPLIAÇÃO DAS UNIDADES DA VIGILÂNCIA EPIDEMIOLÓGICA	10.305.1005.1209.0000						66.000,00
4 DESPESAS DE CAPITAL					66.000,00	66.000,00	
4 INVESTIMENTOS							
APLICAÇÕES DIRETAS			4.4.90.00.00	65.000,00			
APLICAÇÕES DIRETAS			4.4.90.00.00	1.000,00			
AQUISIÇÃO DE VEÍCULOS, MÓVEIS, MÁQUINAS E EQUIPAMENTOS DIVERSOS PARA VILÂNCIA EPIDEMIOLÓGICA	10.305.1005.1213.0000						52.000,00
4 DESPESAS DE CAPITAL					52.000,00	52.000,00	
4 INVESTIMENTOS							
APLICAÇÕES DIRETAS			4.4.90.00.00	51.000,00			
APLICAÇÕES DIRETAS			4.4.90.00.00	1.000,00			
AÇÕES DE VIGILÂNCIA EPIDEMIOLÓGICA E AMBIENTAL	10.305.1005.2213.0000						312.000,00
3 DESPESAS CORREN						312.000,00	





QUADRO AUXILIAR DE DETALHAMENTO DA DESPESA

PODER 03 FUNDOS
ORGÃO 01 FUNDO MUNICIPAL DE SAÚDE
UNIDADE 02 FUNDO MUNICIPAL DE SAÚDE

Aplicacao Programada	Proj/Ativ	Finalidade	Categoria	Detalhada	TotalGrupo	Total Categ.	Total Func.
		F.R. - C.A.					
AÇÕES DE VIGILÂNCIA EPIDEMIOLÓGICA E AMBIENTAL	10.305.1005.2213.0000						312.000,00
3	DESPESAS CORREN					312.000,00	
1	PESSOAL E ENCARGOS SOCIAIS				304.000,00		
	APLICAÇÕES DIRETAS		3.1.90.00.00	210.000,00			
	APLICAÇÕES DIRETAS		3.1.90.00.00	80.000,00			
	APLICAÇÕES DIRETAS		3.1.90.00.00	14.000,00			
3	OUTRAS DESPESAS CORRENTES				8.000,00		
	APLICAÇÕES DIRETAS		3.3.90.00.00	1.000,00			
	APLICAÇÕES DIRETAS		3.3.90.00.00	7.000,00			
PROGRAMA DE ALIMENTAÇÃO E NUTRIÇÃO	10.306.1001.2214.0000						3.000,00
3	DESPESAS CORREN					3.000,00	
3	OUTRAS DESPESAS CORRENTES				3.000,00		
	APLICAÇÕES DIRETAS		3.3.90.00.00	3.000,00			

TOTAL

14.795.305,91





QUADRO AUXILIAR DE DETALHAMENTO DA DESPESA

PODER 03 FUNDOS
ORGÃO 02 FUNDO MUNICIPAL DE ASSISTÊNCIA SOCIAL
UNIDADE 01 SECRETARIA DE ASSISTÊNCIA SOCIAL

Aplicação Programada	Proj/Ativ	Finalidade F.R. - C.A.	Categoria	Detalhada	TotalGrupo	Total Categ.	Total Func.
CONSTRUÇÃO, REFORMA E/OU AMPLIAÇÃO PARA A ASSISTÊNCIA SOCIAL	08.122.0801.1301.0000						4.000,00
4 DESPESAS DE CAPIT					4.000,00	4.000,00	
4 INVESTIMENTOS			4.4.90.00.00	4.000,00			
APLICAÇÕES DIRETAS							
AQUISIÇÃO E/OU DESAPROPRIAÇÃO DE IMÓVEIS PARA A SECRETARIA MUNICIPAL DE ASSISTÊNCIA SOCIAL	08.122.0801.1302.0000						23.475,27
4 DESPESAS DE CAPIT					23.475,27	23.475,27	
4 INVESTIMENTOS			4.4.90.00.00	23.475,27			
APLICAÇÕES DIRETAS							
AQUISIÇÃO DE VEÍCULOS, MÓVEIS, MAQUINAS E EQUIPAMENTOS DIVERSOS PARA O FMAS E SEUS PROGRAMAS	08.122.0801.1312.0000						29.000,00
4 DESPESAS DE CAPIT					29.000,00	29.000,00	
4 INVESTIMENTOS			4.4.90.00.00	18.000,00			
APLICAÇÕES DIRETAS			4.4.90.00.00	11.000,00			
APLICAÇÕES DIRETAS							
MANUTENÇÃO DA SECRETARIA DE ASSISTÊNCIA SOCIAL	08.122.0801.2301.0000						1.050.000,00
3 DESPESAS CORREN					450.000,00	1.050.000,00	
1 PESSOAL E ENCARGOS SOCIAIS			3.1.90.00.00	450.000,00			
APLICAÇÕES DIRETAS							
3 OUTRAS DESPESAS CORRENTES			3.3.50.00.00	5.000,00		600.000,00	
APLICAÇÕES DIRETAS			3.3.90.00.00	595.000,00			
ENCARGOS ESPECIAIS	28.846.0000.0000.0000						2.000,00
3 DESPESAS CORREN					2.000,00	2.000,00	
3 OUTRAS DESPESAS CORRENTES			3.3.90.00.00	1.000,00			
APLICAÇÕES DIRETAS			3.3.90.00.00	1.000,00			
APLICAÇÕES DIRETAS							
TOTAL							1.108.475,27





QUADRO AUXILIAR DE DETALHAMENTO DA DESPESA

PODER 03 FUNDOS
ORGÃO 02 FUNDO MUNICIPAL DE ASSISTÊNCIA SOCIAL
UNIDADE 02 FUNDO MUNICIPAL DE ASSISTÊNCIA SOCIAL

Aplicação Programada	Proj/Ativ	Finalidade	Categoria	Detalhada	TotalGrupo	Total Categ.	Total Func.
		F.R. - C.A.					
CONSTRUÇÃO, REFORMA E/OU AMPLIAÇÃO DE RAMPAS E VIAS DE ACESSO PARA PORTADORES DE DEFICIÊNCIA	08.242.0802.1314.0000						2.000,00
4 DESPESAS DE CAPI						2.000,00	
4 INVESTIMENTOS					2.000,00		
APLICAÇÕES DIRETAS			4.4.90.00.00	1.000,00			
APLICAÇÕES DIRETAS			4.4.90.00.00	1.000,00			
MANUTENÇÃO DAS ATIVIDADES GERAIS DO PISO DE MÉDIA COMPLEXIDADE (PORTADOR DE DEFICIÊNCIA)	08.242.0802.2302.0000						2.000,00
3 DESPESAS CORREN						2.000,00	
3 OUTRAS DESPESAS CORRENTES					2.000,00		
APLICAÇÕES DIRETAS			3.3.90.00.00	1.000,00			
APLICAÇÕES DIRETAS			3.3.90.00.00	1.000,00			
CONSTRUÇÃO, REFORMA E/OU AMPLIAÇÃO DE UNIDADES DE PROTEÇÃO SOCIAL ESPECIAL - PSE	08.243.0802.1303.0000						1.000,00
4 DESPESAS DE CAPI						1.000,00	
4 INVESTIMENTOS					1.000,00		
APLICAÇÕES DIRETAS			4.4.90.00.00	1.000,00			
AQUISIÇÃO DE VEÍCULOS, MÓVEIS, MÁQUINAS E EQUIPAMENTOS DIVERSOS PARA O PSE	08.243.0802.1313.0000						2.000,00
4 DESPESAS DE CAPI						2.000,00	
4 INVESTIMENTOS					2.000,00		
APLICAÇÕES DIRETAS			4.4.90.00.00	1.000,00			
APLICAÇÕES DIRETAS			4.4.90.00.00	1.000,00			
MANUTENÇÃO DOS CONSELHOS MUNICIPAIS	08.243.0802.2303.0000						3.000,00
3 DESPESAS CORREN						3.000,00	
1 PESSOAL E ENCARGOS SOCIAIS					1.000,00		
APLICAÇÕES DIRETAS			3.1.90.00.00	1.000,00			
3 OUTRAS DESPESAS CORRENTES					2.000,00		
APLICAÇÕES DIRETAS			3.3.90.00.00	1.000,00			
APLICAÇÕES DIRETAS			3.3.90.00.00	1.000,00			
MANUTENÇÃO DO PROGRAMA PRIMEIRA INFÂNCIA - CRIANÇA FELIZ	08.243.0802.2304.0000						500.000,00
3 DESPESAS CORREN						500.000,00	
1 PESSOAL E ENCARGOS SOCIAIS					310.000,00		
APLICAÇÕES DIRETAS			3.1.90.00.00	10.000,00			
APLICAÇÕES DIRETAS			3.1.90.00.00	300.000,00			
3 OUTRAS DESPESAS CORRENTES					190.000,00		
TRANSFERÊNCIAS A INSTITUIÇÕES PRIVADAS SEM FINS LUCRº			3.3.50.00.00	1.000,00			
TRANSFERÊNCIAS A INSTITUIÇÕES PRIVADAS SEM FINS LUCRº			3.3.50.00.00	1.000,00			
APLICAÇÕES DIRETAS			3.3.90.00.00	88.000,00			
APLICAÇÕES DIRETAS			3.3.90.00.00	100.000,00			
AÇÕES ESTRATÉGICAS DO PROGRAMA DE ERRADICAÇÃO DO TRABALHO INFANTIL - AEPETI	08.243.0802.2305.0000						2.000,00



**PREFEITURA MUNICIPAL DE JAQUEIRA**

Avenida Francisco Pellegrino, 162 - CNPJ:01613989/0001-71

Orçamento Programa - Exercício de 2024

Page 44

QUADRO AUXILIAR DE DETALHAMENTO DA DESPESA

PODER 03 FUNDOS
ORGÃO 02 FUNDO MUNICIPAL DE ASSISTÊNCIA SOCIAL
UNIDADE 02 FUNDO MUNICIPAL DE ASSISTÊNCIA SOCIAL

Aplicacao Programada	Proj/Ativ	Finalidade F.R. - C.A.	Categoria	Detalhada	TotalGrupo	Total Categ.	Total Func.
AÇÕES ESTRATÉGICAS DO PROGRAMA DE ERRADICAÇÃO DO TRABALHO INFANTIL - AEPETI	08.243.0802.2305.0000						2.000,00
3 DESPESAS CORREN						2.000,00	
3 OUTRAS DESPESAS CORRENTES					2.000,00		
APLICAÇÕES DIRETAS			3.3.90.00.00	1.000,00			
APLICAÇÕES DIRETAS			3.3.90.00.00	1.000,00			
CONSTRUÇÃO, REFORMA E/OU AMPLIAÇÃO DE UNIDADES DE PROTEÇÃO SOCIAL BÁSICA - PSB	08.243.0803.1304.0000						1.000,00
4 DESPESAS DE CAPIT						1.000,00	
4 INVESTIMENTOS					1.000,00		
APLICAÇÕES DIRETAS			4.4.90.00.00	1.000,00			
FORMAÇÃO DE CONVENIOS COM ENTIDADES NÃO GOVERNAMENTAIS	08.243.0803.2307.0000						2.000,00
3 DESPESAS CORREN						2.000,00	
3 OUTRAS DESPESAS CORRENTES					2.000,00		
APLICAÇÕES DIRETAS			3.3.90.00.00	1.000,00			
APLICAÇÕES DIRETAS			3.3.90.00.00	1.000,00			
AQUISIÇÃO DE BENS MÓVEIS, MÁQUINAS E EQUIPAMENTOS DIVERSOS PARA AMENIZAR SITUAÇÕES DE EMERGÊNCIA PÚBLICA	08.244.0801.1309.0000						15.000,00
4 DESPESAS DE CAPIT						15.000,00	
4 INVESTIMENTOS					15.000,00		
APLICAÇÕES DIRETAS			4.4.90.00.00	10.000,00			
APLICAÇÕES DIRETAS			4.4.90.00.00	5.000,00			
BENEFÍCIOS EVENTUAIS	08.244.0801.2308.0000						305.000,00
3 DESPESAS CORREN						305.000,00	
1 PESSOAL E ENCARGOS SOCIAIS					150.000,00		
APLICAÇÕES DIRETAS			3.1.90.00.00	150.000,00			
3 OUTRAS DESPESAS CORRENTES					155.000,00		
APLICAÇÕES DIRETAS			3.3.90.00.00	50.000,00			
APLICAÇÕES DIRETAS			3.3.90.00.00	5.000,00			
APLICAÇÕES DIRETAS			3.3.90.00.00	100.000,00			
MANUTENÇÃO DAS ATIVIDADES EMERGENCIAIS EM SITUAÇÃO DE CALAMIDADE PÚBLICA E SUAS CONSEQUÊNCIAS	08.244.0801.2309.0000						26.500,00
3 DESPESAS CORREN						26.500,00	
1 PESSOAL E ENCARGOS SOCIAIS					5.000,00		
APLICAÇÕES DIRETAS			3.1.90.00.00	5.000,00			
3 OUTRAS DESPESAS CORRENTES					21.500,00		
APLICAÇÕES DIRETAS			3.3.90.00.00	10.000,00			
APLICAÇÕES DIRETAS			3.3.90.00.00	6.500,00			
APLICAÇÕES DIRETAS			3.3.90.00.00	5.000,00			
MANUTENÇÃO DAS AÇÕES DE ENFRENTAMENTO AO COVID 19	08.244.0801.2310.0000						22.000,00
3 DESPESAS CORREN						22.000,00	





QUADRO AUXILIAR DE DETALHAMENTO DA DESPESA

PODER 03 FUNDOS
ORGÃO 02 FUNDO MUNICIPAL DE ASSISTÊNCIA SOCIAL
UNIDADE 02 FUNDO MUNICIPAL DE ASSISTÊNCIA SOCIAL

Aplicação Programada	Proj/Ativ	Finalidade	Categoria	Detalhada	TotalGrupo	Total Categ.	Total Func.
		F.R. - C.A.					
MANUTENÇÃO DAS AÇÕES DE ENFRENTAMENTO AO COVID 19	08.244.0801.2310.0000						22.000,00
3	DESPESAS CORREN					22.000,00	
1	PESSOAL E ENCARGOS SOCIAIS				10.000,00		
	APLICAÇÕES DIRETAS		3.1.90.00.00	10.000,00			
3	OUTRAS DESPESAS CORRENTES					12.000,00	
	APLICAÇÕES DIRETAS		3.3.90.00.00	12.000,00			
EXECUÇÃO DE OBRAS VOLTADAS PARA O SCFV	08.244.0802.1305.0000						5.000,00
4	DESPESAS DE CAPIT					5.000,00	
4	INVESTIMENTOS				5.000,00		
	APLICAÇÕES DIRETAS		4.4.90.00.00	5.000,00			
CONSTRUÇÃO, REFORMA E/OU AMPLIAÇÃO DAS UNIDADES DO CRAS-PAIF	08.244.0802.1306.0000						5.000,00
4	DESPESAS DE CAPIT					5.000,00	
4	INVESTIMENTOS				5.000,00		
	APLICAÇÕES DIRETAS		4.4.90.00.00	5.000,00			
CONSTRUÇÃO, REFORMA E/OU AMPLIAÇÃO DAS UNIDADES DO CREAS-PAEFI	08.244.0802.1307.0000						5.000,00
4	DESPESAS DE CAPIT					5.000,00	
4	INVESTIMENTOS				5.000,00		
	APLICAÇÕES DIRETAS		4.4.90.00.00	5.000,00			
MANUTENÇÃO DO PROGRAMA SCVF	08.244.0802.2311.0000						266.000,00
3	DESPESAS CORREN					266.000,00	
1	PESSOAL E ENCARGOS SOCIAIS				215.000,00		
	APLICAÇÕES DIRETAS		3.1.90.00.00	20.000,00			
	APLICAÇÕES DIRETAS		3.1.90.00.00	195.000,00			
3	OUTRAS DESPESAS CORRENTES					51.000,00	
	APLICAÇÕES DIRETAS		3.3.90.00.00	15.000,00			
	APLICAÇÕES DIRETAS		3.3.90.00.00	36.000,00			
MANUTENÇÃO DO PROGRAMA CRAS-PAIF	08.244.0802.2312.0000						312.000,00
3	DESPESAS CORREN					312.000,00	
1	PESSOAL E ENCARGOS SOCIAIS				306.000,00		
	APLICAÇÕES DIRETAS		3.1.90.00.00	120.000,00			
	APLICAÇÕES DIRETAS		3.1.90.00.00	16.000,00			
	APLICAÇÕES DIRETAS		3.1.90.00.00	170.000,00			
3	OUTRAS DESPESAS CORRENTES					6.000,00	
	APLICAÇÕES DIRETAS		3.3.90.00.00	5.000,00			
	APLICAÇÕES DIRETAS		3.3.90.00.00	1.000,00			
MANUTENÇÃO DO PROGRAMA CREAS-PAEFI	08.244.0802.2313.0000						196.000,00
3	DESPESAS CORREN					196.000,00	
1	PESSOAL E ENCARGOS SOCIAIS				190.000,00		
	APLICAÇÕES DIRETAS		3.1.90.00.00	20.000,00			
	APLICAÇÕES DIRETAS		3.1.90.00.00	170.000,00			





QUADRO AUXILIAR DE DETALHAMENTO DA DESPESA

PODER 03 FUNDOS
ORGÃO 02 FUNDO MUNICIPAL DE ASSISTÊNCIA SOCIAL
UNIDADE 02 FUNDO MUNICIPAL DE ASSISTÊNCIA SOCIAL

Aplicacao Programada	Proj/Ativ	Finalidade	Categoria	Detalhada	TotalGrupo	Total Categ.	Total Func.
		F.R. - C.A.					
MANUTENÇÃO DO PROGRAMA CREAS-PAEFI	08.244.0802.2313.0000						196.000,00
3 DESPESAS CORREN						196.000,00	
3 OUTRAS DESPESAS CORRENTES					6.000,00		
APLICAÇÕES DIRETAS			3.3.90.00.00	5.000,00			
APLICAÇÕES DIRETAS			3.3.90.00.00	1.000,00			
EXECUÇÃO DE OBRAS VOLTADAS PARA O IGD	08.244.0804.1308.0000						5.000,00
4 DESPESAS DE CAPT						5.000,00	
4 INVESTIMENTOS					5.000,00		
APLICAÇÕES DIRETAS			4.4.90.00.00	5.000,00			
AQUISIÇÃO DE VEÍCULOS, MÓVEIS, MÁQUINAS E EQUIPAMENTOS PARA O BOLSA FAMILIA E IGD	08.244.0804.1315.0000						6.000,00
4 DESPESAS DE CAPT						6.000,00	
4 INVESTIMENTOS					6.000,00		
APLICAÇÕES DIRETAS			4.4.90.00.00	5.000,00			
APLICAÇÕES DIRETAS			4.4.90.00.00	1.000,00			
MANUTENÇÃO DO PROGRAMA IGD BF	08.244.0804.2314.0000						59.000,00
3 DESPESAS CORREN						59.000,00	
1 PESSOAL E ENCARGOS SOCIAIS					57.000,00		
APLICAÇÕES DIRETAS			3.1.90.00.00	7.000,00			
APLICAÇÕES DIRETAS			3.1.90.00.00	50.000,00			
3 OUTRAS DESPESAS CORRENTES					2.000,00		
APLICAÇÕES DIRETAS			3.3.90.00.00	1.000,00			
APLICAÇÕES DIRETAS			3.3.90.00.00	1.000,00			
MANUTENÇÃO DO PROGRAMA IGD SUAS	08.244.0804.2315.0000						12.000,00
3 DESPESAS CORREN						12.000,00	
1 PESSOAL E ENCARGOS SOCIAIS					7.000,00		
APLICAÇÕES DIRETAS			3.1.90.00.00	6.000,00			
APLICAÇÕES DIRETAS			3.1.90.00.00	1.000,00			
3 OUTRAS DESPESAS CORRENTES					5.000,00		
APLICAÇÕES DIRETAS			3.3.90.00.00	4.000,00			
APLICAÇÕES DIRETAS			3.3.90.00.00	1.000,00			
IMPLANTAÇÃO DE OFICINAS PROFISSIONALIZANTES	08.244.0804.2316.0000						4.000,00
3 DESPESAS CORREN						4.000,00	
1 PESSOAL E ENCARGOS SOCIAIS					2.000,00		
APLICAÇÕES DIRETAS			3.1.90.00.00	1.000,00			
APLICAÇÕES DIRETAS			3.1.90.00.00	1.000,00			
3 OUTRAS DESPESAS CORRENTES					2.000,00		
APLICAÇÕES DIRETAS			3.3.90.00.00	1.000,00			
APLICAÇÕES DIRETAS			3.3.90.00.00	1.000,00			
SEGURANÇA ALIMENTAR E NUTRICIONAL	08.244.0805.2318.0000						11.000,00
3 DESPESAS CORREN						11.000,00	





QUADRO AUXILIAR DE DETALHAMENTO DA DESPESA

PODER 03 FUNDOS
ORGÃO 02 FUNDO MUNICIPAL DE ASSISTÊNCIA SOCIAL
UNIDADE 02 FUNDO MUNICIPAL DE ASSISTÊNCIA SOCIAL

Aplicacao Programada	Proj/Ativ	Finalidade	Categoria	Detalhada	TotalGrupo	Total Categ.	Total Func.
		F.R. - C.A.					
SEGURANÇA ALIMENTAR E NUTRICIONAL	08.244.0805.2318.0000						11.000,00
3 DESPESAS CORREN						11.000,00	
3 OUTRAS DESPESAS CORRENTES					11.000,00		
APLICAÇÕES DIRETAS			3.3.90.00.00	1.000,00			
APLICAÇÕES DIRETAS			3.3.90.00.00	10.000,00			
CONSTRUÇÃO, REFORMA E AMPLIAÇÃO DA COZINHA COMUNITÁRIA	08.244.0825.1121.0000						10.000,00
4 DESPESAS DE CAPIT						10.000,00	
4 INVESTIMENTOS					10.000,00		
APLICAÇÕES DIRETAS			4.4.90.00.00	5.000,00			
APLICAÇÕES DIRETAS			4.4.90.00.00	5.000,00			
AQUISIÇÃO DE MÓVEIS, MÁQUINAS E EQUIPAMENTOS DIVERSOS PARA COZINHA COMUNITÁRIA	08.244.0825.1122.0000						10.000,00
4 DESPESAS DE CAPIT						10.000,00	
4 INVESTIMENTOS					10.000,00		
APLICAÇÕES DIRETAS			4.4.90.00.00	5.000,00			
APLICAÇÕES DIRETAS			4.4.90.00.00	5.000,00			
MANUTENÇÃO DAS AÇÕES DA COZINHA COMUNITÁRIA	08.244.0825.2101.0000						34.000,00
3 DESPESAS CORREN						34.000,00	
1 PESSOAL E ENCARGOS SOCIAIS					30.000,00		
APLICAÇÕES DIRETAS			3.1.90.00.00	10.000,00			
APLICAÇÕES DIRETAS			3.1.90.00.00	20.000,00			
3 OUTRAS DESPESAS CORRENTES					4.000,00		
APLICAÇÕES DIRETAS			3.3.90.00.00	2.000,00			
APLICAÇÕES DIRETAS			3.3.90.00.00	2.000,00			
TOTAL							1.823.500,00





QUADRO AUXILIAR DE DETALHAMENTO DA DESPESA

PODER 03 FUNDOS
ORGÃO 02 FUNDO MUNICIPAL DE ASSISTÊNCIA SOCIAL
UNIDADE 03 FUNDO MUNICIPAL DO IDOSO

Aplicação Programada	Proj/Ativ	Finalidade F.R. - C.A.	Categoria	Detalhada	TotalGrupo	Total Categ.	Total Func.
AQUISIÇÃO DE BENS MOVÉIS, MÁQUINAS E EQUIPAMENTOS DIVERSOS PARA O FUNDO DO IDOSO	08.122.0824.1310.0000						10.000,00
4 DESPESAS DE CAPIT						10.000,00	
4 INVESTIMENTOS					10.000,00		
APLICAÇÕES DIRETAS			4.4.90.00.00	10.000,00			
MANUTENÇÃO DAS AÇÕES DO FUNDO MUNICIPAL DO IDOSO	08.122.0824.2215.0000						20.000,00
3 DESPESAS CORREN						20.000,00	
3 OUTRAS DESPESAS CORRENTES					20.000,00		
APLICAÇÕES DIRETAS			3.3.90.00.00	20.000,00			
CONSTRUÇÃO DE ABRIGOS E ESTRUTURAÇÃO DO CENTRO DE CONVIVÊNCIA DOS IDOSOS	08.241.0824.1311.0000						9.786,81
4 DESPESAS DE CAPIT						9.786,81	
4 INVESTIMENTOS					9.786,81		
APLICAÇÕES DIRETAS			4.4.90.00.00	9.786,81			
TOTAL							39.786,81

[Handwritten signature]



**PREFEITURA MUNICIPAL DE JAQUEIRA**

Avenida Francisco Pellegrino, 162 - CNPJ:01613989/0001-71

Orçamento Programa - Exercício de 2024

Page 49

QUADRO AUXILIAR DE DETALHAMENTO DA DESPESA

PODER 03 FUNDOS
ORGÃO 03 FUNDO DE DIREITOS DA CRIANÇA E DO ADOLESCENTE
UNIDADE 01 FUNDECA

Aplicação Programada	Proj/Ativ	Finalidade F.R. - C.A.	Categoria	Detalhada	TotalGrupo	Total Categ.	Total Func.
AQUISIÇÃO DE MÓVEIS, MÁQUINAS, VEÍCULOS E EQUIPAMENTOS DIVERSOS PARA O FMDCA	08.122.0801.1401.0000						1.000,00
4 DESPESAS DE CAPITAL						1.000,00	
4 INVESTIMENTOS					1.000,00		
APLICAÇÕES DIRETAS			4.4.90.00.00	1.000,00			
MANUTENÇÃO DAS ATIVIDADES DO FUNDECA	08.122.0801.2401.0000						27.000,00
3 DESPESAS CORRENTES						27.000,00	
1 PESSOAL E ENCARGOS SOCIAIS					1.000,00		
APLICAÇÕES DIRETAS			3.1.90.00.00	1.000,00			
3 OUTRAS DESPESAS CORRENTES					26.000,00		
APLICAÇÕES DIRETAS			3.3.90.00.00	26.000,00			
MANUTENÇÃO DAS ATIVIDADES DO CONSELHO TUTELAR	08.243.0806.2402.0000						97.000,00
3 DESPESAS CORRENTES						97.000,00	
1 PESSOAL E ENCARGOS SOCIAIS					70.000,00		
APLICAÇÕES DIRETAS			3.1.90.00.00	70.000,00			
3 OUTRAS DESPESAS CORRENTES					27.000,00		
APLICAÇÕES DIRETAS			3.3.90.00.00	27.000,00			
TOTAL							125.000,00



PORTAL DA TRANSPARENCIA
http://cloud.it-solucoes.inf.br/transparenciaMunicipal/download/55-20240110092223.pdf
assinado por: idUser 239



PREFEITURA MUNICIPAL DE JAQUEIRA

Avenida Francisco Pellegrino, 162 - CNPJ:01613989/0001-71

Orçamento Programa - Exercício de 2024

QUADRO AUXILIAR DE DETALHAMENTO DA DESPESA

PODER 03 FUNDOS
ORGÃO 06 FUNDO MUNICIPAL DE EDUCAÇÃO
UNIDADE 01 SECRETARIA DE EDUCAÇÃO

Aplicação Programada	Proj/Ativ	Finalidade F.R. - C.A.	Categoria	Detalhada	TotalGrupo	Total Categ.	Total Func.
AQUISIÇÃO DE MÓVEIS, MÁQUINAS E EQUIPAMENTOS PARA A SECRETARIA DE EDUCAÇÃO	12.122.1201.1601.0000						47.738,18
4 DESPESAS DE CAPITAL						47.738,18	
4 INVESTIMENTOS					47.738,18		
APLICAÇÕES DIRETAS			4.4.90.00.00	47.738,18			
CONSTRUÇÃO, AMPLIAÇÃO E/OU REFORMA DA SECRETARIA DE EDUCAÇÃO	12.122.1201.1602.0000						50.000,00
4 DESPESAS DE CAPITAL						50.000,00	
4 INVESTIMENTOS					50.000,00		
APLICAÇÕES DIRETAS			4.4.90.00.00	50.000,00			
MANUTENÇÃO DAS ATIVIDADES DA SECRETARIA DE EDUCAÇÃO	12.122.1201.2601.0000						1.174.285,60
3 DESPESAS CORRENTES						1.174.285,60	
1 PESSOAL E ENCARGOS SOCIAIS					486.000,00		
APLICAÇÕES DIRETAS			3.1.90.00.00	486.000,00			
3 OUTRAS DESPESAS CORRENTES					688.285,60		
TRANSFERÊNCIAS A INSTITUIÇÕES PRIVADAS SEM FINS LUCRATIVAS			3.3.50.00.00	60.000,00			
APLICAÇÕES DIRETAS			3.3.90.00.00	628.285,60			
APOIO AS ATIVIDADES DO CONSELHO MUNICIPAL DE EDUCAÇÃO	12.122.1201.2602.0000						123.000,00
3 DESPESAS CORRENTES						123.000,00	
3 OUTRAS DESPESAS CORRENTES					123.000,00		
APLICAÇÕES DIRETAS			3.3.90.00.00	123.000,00			
DISTRIBUIÇÃO DE FARDAMENTO ESCOLAR	12.122.1201.2604.0000						150.000,00
3 DESPESAS CORRENTES						150.000,00	
3 OUTRAS DESPESAS CORRENTES					150.000,00		
APLICAÇÕES DIRETAS			3.3.90.00.00	150.000,00			
TOTAL							1.545.023,78



PORTAL DA TRANSPARENCIA
http://ci.oud.it-solucoes.inf.br/transparenciaMunicipal/download/55-20240110092223.pdf
assinado por: idUser 239



QUADRO AUXILIAR DE DETALHAMENTO DA DESPESA

PODER 03 FUNDOS
ORGÃO 06 FUNDO MUNICIPAL DE EDUCAÇÃO
UNIDADE 02 FUNDO MUNICIPAL DE EDUCAÇÃO

Aplicação Programada	Proj/Ativ	Finalidade	Categoria	Detalhada	Total Grupo	Total Categ.	Total Func.
		F.R. - C.A.					
ALIMENTAÇÃO ESCOLAR	12.306.1202.2605.0000						575.000,00
3 DESPESAS CORREN						575.000,00	
3 OUTRAS DESPESAS CORRENTES					575.000,00		
APLICAÇÕES DIRETAS			3.3.90.00.00	415.000,00			
APLICAÇÕES DIRETAS			3.3.90.00.00	100.000,00			
APLICAÇÕES DIRETAS			3.3.90.00.00	60.000,00			
CONSTRUÇÃO, REFORMA E/OU AMPLIAÇÃO DE UNIDADES ESCOLARES DO ENSINO FUNDAMENTAL	12.361.1203.1024.0000						60.000,00
4 DESPESAS DE CAPÍT						60.000,00	
4 INVESTIMENTOS					60.000,00		
APLICAÇÕES DIRETAS			4.4.90.00.00	50.000,00			
APLICAÇÕES DIRETAS			4.4.90.00.00	10.000,00			
AQUISIÇÃO DE MÓVEIS, MÁQUINAS E EQUIPAMENTOS PARA A EDUCAÇÃO	12.361.1203.1085.0000						80.357,50
4 DESPESAS DE CAPÍT						80.357,50	
4 INVESTIMENTOS					80.357,50		
APLICAÇÕES DIRETAS			4.4.90.00.00	50.000,00			
APLICAÇÕES DIRETAS			4.4.90.00.00	30.357,50			
MANUTENÇÃO DO ENSINO FUNDAMENTAL	12.361.1203.2606.0000						1.086.000,00
3 DESPESAS CORREN						1.086.000,00	
1 PESSOAL E ENCARGOS SOCIAIS					460.000,00		
APLICAÇÕES DIRETAS			3.1.90.00.00	10.000,00			
APLICAÇÕES DIRETAS			3.1.90.00.00	450.000,00			
3 OUTRAS DESPESAS CORRENTES					626.000,00		
APLICAÇÕES DIRETAS			3.3.90.00.00	17.000,00			
APLICAÇÕES DIRETAS			3.3.90.00.00	19.000,00			
APLICAÇÕES DIRETAS			3.3.90.00.00	540.000,00			
APLICAÇÕES DIRETAS			3.3.90.00.00	50.000,00			
CAPACITAÇÃO, TREINAMENTO E FORMAÇÃO DOS PROFISSIONAIS DO ENSINO	12.361.1203.2607.0000						100.000,00
3 DESPESAS CORREN						100.000,00	
3 OUTRAS DESPESAS CORRENTES					100.000,00		
APLICAÇÕES DIRETAS			3.3.90.00.00	100.000,00			
AQUISIÇÃO DE ÔNIBUS PARA TRANSPORTE ESCOLAR	12.361.1204.1604.0000						114.790,58
4 DESPESAS DE CAPÍT						114.790,58	
4 INVESTIMENTOS					114.790,58		
APLICAÇÕES DIRETAS			4.4.90.00.00	10.000,00			
APLICAÇÕES DIRETAS			4.4.90.00.00	50.000,00			
APLICAÇÕES DIRETAS			4.4.90.00.00	53.148,08			
APLICAÇÕES DIRETAS			4.4.90.00.00	1.642,50			
MANUTENÇÃO DO PROGRAMA DE TRANSPORTE ESCOLAR	12.361.1204.2608.0000						584.465,07
3 DESPESAS CORREN						584.465,07	





QUADRO AUXILIAR DE DETALHAMENTO DA DESPESA

PODER 03 FUNDOS
ORGÃO 06 FUNDO MUNICIPAL DE EDUCAÇÃO
UNIDADE 02 FUNDO MUNICIPAL DE EDUCAÇÃO

Aplicação Programada	Proj/Ativ	Finalidade F.R. - C.A.	Categoria	Detalhada	TotalGrupo	Total Categ.	Total Func.
MANUTENÇÃO DO PROGRAMA DE TRANSPORTE ESCOLAR	12.361.1204.2608.0000						584.465,07
3 DESPESAS CORREN					584.465,07	584.465,07	
3 OUTRAS DESPESAS CORRENTES							
APLICAÇÕES DIRETAS			3.3.90.00.00	135.613,15			
APLICAÇÕES DIRETAS			3.3.90.00.00	200.000,00			
APLICAÇÕES DIRETAS			3.3.90.00.00	68.851,92			
APLICAÇÕES DIRETAS			3.3.90.00.00	180.000,00			
MANUTENÇÃO DO PROED	12.361.1225.2624.0000					728.534,93	728.534,93
3 DESPESAS CORREN					728.534,93	728.534,93	
3 OUTRAS DESPESAS CORRENTES							
TRANSFERÊNCIAS A CONSÓRCIOS PÚBLICOS			3.3.71.00.00	178.534,93			
Execução Orçamentária Delegada a Consórcios Públicos			3.3.72.00.00	550.000,00			
TRANSPORTE DE ESTUDANTES UNIVERSITÁRIOS	12.364.1204.2610.0000					150.000,00	150.000,00
3 DESPESAS CORREN					150.000,00	150.000,00	
3 OUTRAS DESPESAS CORRENTES							
APLICAÇÕES DIRETAS			3.3.90.00.00	150.000,00			
CONCESSÃO DE BOLSA COMO INCENTIVO AO ENSINO SUPERIOR	12.364.1205.2609.0000					109.000,00	109.000,00
3 DESPESAS CORREN					109.000,00	109.000,00	
3 OUTRAS DESPESAS CORRENTES							
APLICAÇÕES DIRETAS			3.3.90.00.00	109.000,00			
AQUISIÇÃO DE MÓVEIS, MÁQUINAS E EQUIPAMENTOS DIVERSOS PARA O ENSINO INFANTIL	12.365.1207.1086.0000					60.000,00	60.000,00
4 DESPESAS DE CAPIT					60.000,00	60.000,00	
4 INVESTIMENTOS							
APLICAÇÕES DIRETAS			4.4.90.00.00	10.000,00			
APLICAÇÕES DIRETAS			4.4.90.00.00	50.000,00			
CONSTRUÇÃO, REFORMA E/OU AMPLIAÇÃO DE UNIDADES ESCOLARES DA EDUCAÇÃO INFANTIL E CRECHES	12.365.1207.1605.0000					100.000,00	100.000,00
4 DESPESAS DE CAPIT					100.000,00	100.000,00	
4 INVESTIMENTOS							
APLICAÇÕES DIRETAS			4.4.90.00.00	50.000,00			
APLICAÇÕES DIRETAS			4.4.90.00.00	50.000,00			
MANUTENÇÃO DA EDUCAÇÃO INFANTIL	12.365.1207.2611.0000					501.783,99	501.783,99
3 DESPESAS CORREN					451.783,99	501.783,99	
1 PESSOAL E ENCARGOS SOCIAIS							
APLICAÇÕES DIRETAS			3.1.90.00.00	10.000,00			
APLICAÇÕES DIRETAS			3.1.90.00.00	441.783,99			
3 OUTRAS DESPESAS CORRENTES					50.000,00	50.000,00	
APLICAÇÕES DIRETAS			3.3.90.00.00	10.000,00			
APLICAÇÕES DIRETAS			3.3.90.00.00	40.000,00			





QUADRO AUXILIAR DE DETALHAMENTO DA DESPESA

PODER 03 FUNDOS
ORGÃO 06 FUNDO MUNICIPAL DE EDUCAÇÃO
UNIDADE 02 FUNDO MUNICIPAL DE EDUCAÇÃO

Aplicacao Programada	Proj/Ativ	Finalidade	Categoria	Detalhada	TotalGrupo	Total Categ.	Total Func.
		F.R. - C.A.					
MANUTENÇÃO DO PROGRAMA DA EDUCAÇÃO DE JOVENS E ADULTOS	12.366.1219.2612.0000						617.000,00
3 DESPESAS CORREN					581.000,00		617.000,00
1 PESSOAL E ENCARGOS SOCIAIS			3.1.90.00.00	31.000,00			
APLICAÇÕES DIRETAS			3.1.90.00.00	550.000,00			
3 OUTRAS DESPESAS CORRENTES					36.000,00		
APLICAÇÕES DIRETAS			3.3.90.00.00	6.000,00			
APLICAÇÕES DIRETAS			3.3.90.00.00	30.000,00			
MANUTENÇÃO DAS ATIVIDADES DO PROGRAMA EDUCAÇÃO ESPECIAL	12.367.1211.2613.0000						653.073,01
3 DESPESAS CORREN					538.073,01		653.073,01
1 PESSOAL E ENCARGOS SOCIAIS			3.1.90.00.00	538.073,01			
APLICAÇÕES DIRETAS					115.000,00		
3 OUTRAS DESPESAS CORRENTES			3.3.90.00.00	115.000,00			
APLICAÇÕES DIRETAS							
MANUTENÇÃO DO PROGRAMA DE HORTA ESCOLAR	12.605.1208.2614.0000						101.000,00
3 DESPESAS CORREN					101.000,00		101.000,00
3 OUTRAS DESPESAS CORRENTES			3.3.90.00.00	101.000,00			
APLICAÇÕES DIRETAS							
TOTAL							5.621.005,08





QUADRO AUXILIAR DE DETALHAMENTO DA DESPESA

PODER 03 FUNDOS
ORGÃO 06 FUNDO MUNICIPAL DE EDUCAÇÃO
UNIDADE 03 FUNDO DE EDUCAÇÃO - FUNDEB

Aplicacao Programada	Proj/Ativ	Finalidade	Categoria	Detalhada	TotalGrupo	Total Categ.	Total Func.
		F.R. - C.A.					
CONSTRUÇÃO, REFORMA E/OU AMPLIAÇÃO DE UNIDADES ESCOLARES DO ENSINO FUNDAMENTAL	12.361.1209.1606.0000						57.150,00
4 DESPESAS DE CAPT					57.150,00	57.150,00	
4 INVESTIMENTOS			4.4.90.00.00	45.000,00			
APLICAÇÕES DIRETAS			4.4.90.00.00	12.150,00			
APLICAÇÕES DIRETAS							
AQUISIÇÃO DE VEÍCULOS, MÓVEIS, MÁQUINAS E EQUIPAMENTOS DIVERSOS PARA O ENSINO FUNDAMENTAL	12.361.1209.1607.0000						48.150,00
4 DESPESAS DE CAPT					48.150,00	48.150,00	
4 INVESTIMENTOS			4.4.90.00.00	26.000,00			
APLICAÇÕES DIRETAS			4.4.90.00.00	2.150,00			
APLICAÇÕES DIRETAS			4.4.90.00.00	20.000,00			
APLICAÇÕES DIRETAS							
AQUISIÇÃO E/OU DESAPROPRIAÇÃO DE IMÓVEIS PARA O ENSINO FUNDAMENTAL	12.361.1209.1608.0000						116.000,00
4 DESPESAS DE CAPT					116.000,00	116.000,00	
4 INVESTIMENTOS			4.4.90.00.00	10.000,00			
APLICAÇÕES DIRETAS			4.4.90.00.00	86.000,00			
APLICAÇÕES DIRETAS			4.4.90.00.00	20.000,00			
APLICAÇÕES DIRETAS							
AQUISIÇÃO DE ÔNIBUS PARA O TRANSPORTE ESCOLAR	12.361.1209.1609.0000						100.000,00
4 DESPESAS DE CAPT					100.000,00	100.000,00	
4 INVESTIMENTOS			4.4.90.00.00	10.000,00			
APLICAÇÕES DIRETAS			4.4.90.00.00	90.000,00			
APLICAÇÕES DIRETAS							
REMUNERAÇÃO DOS PROFISSIONAIS DA EDUCAÇÃO BÁSICA DO ENSINO FUNDAMENTAL - 70%	12.361.1209.2615.0000						9.433.800,00
3 DESPESAS CORREN					9.433.800,00	9.433.800,00	
1 PESSOAL E ENCARGOS SOCIAIS			3.1.90.00.00	8.090.000,00			
APLICAÇÕES DIRETAS			3.1.90.00.00	770.000,00			
APLICAÇÕES DIRETAS			3.1.90.00.00	573.800,00			
APLICAÇÕES DIRETAS							
MANUTENÇÃO E DESENVOLVIMENTO DO ENSINO FUNDAMENTAL - 30%	12.361.1209.2616.0000						1.652.410,00
3 DESPESAS CORREN					1.232.410,00	1.652.410,00	
1 PESSOAL E ENCARGOS SOCIAIS			3.1.90.00.00	632.410,00			
APLICAÇÕES DIRETAS			3.1.90.00.00	600.000,00			
APLICAÇÕES DIRETAS					420.000,00		
3 OUTRAS DESPESAS CORRENTES			3.3.90.00.00	350.000,00			
APLICAÇÕES DIRETAS			3.3.90.00.00	40.000,00			
APLICAÇÕES DIRETAS			3.3.90.00.00	30.000,00			
APLICAÇÕES DIRETAS							
MANUTENÇÃO DO PROGRAMA DE TRANSPORTE	12.361.1209.2617.0000						





QUADRO AUXILIAR DE DETALHAMENTO DA DESPESA

PODER 03 FUNDOS
ORGÃO 06 FUNDO MUNICIPAL DE EDUCAÇÃO
UNIDADE 03 FUNDO DE EDUCAÇÃO - FUNDEB

Aplicação Programada	Proj/Ativ	Finalidade	Categoria	Detalhada	TotalGrupo	Total Categ.	Total Func.
							F.R. - C.A.
ESCOLAR							89.000,00
3	3	DESPESAS CORREN				89.000,00	
	3	OUTRAS DESPESAS CORRENTES			89.000,00		
		APLICAÇÕES DIRETAS	3.3.90.00.00	34.000,00			
		APLICAÇÕES DIRETAS	3.3.90.00.00	55.000,00			
MANUTENÇÃO DO PROED	12.361.1225.2624.0000						1.650.000,00
3	3	DESPESAS CORREN				1.650.000,00	
	3	OUTRAS DESPESAS CORRENTES			1.650.000,00		
		Execução Orçamentária Delegada a Consórcios Públicos	3.3.72.00.00	1.650.000,00			
CONSTRUÇÃO, REFORMA E/OU AMPLIAÇÃO DE UNIDADES ESCOLARES DA EDUCAÇÃO INFANTIL	12.365.1209.1610.0000						15.000,00
4	4	DESPESAS DE CAPII				15.000,00	
	4	INVESTIMENTOS			15.000,00		
		APLICAÇÕES DIRETAS	4.4.90.00.00	10.000,00			
		APLICAÇÕES DIRETAS	4.4.90.00.00	5.000,00			
AQUISIÇÃO DE VEÍCULOS, MÓVEIS E EQUIPAMENTOS DIVERSOS PARA A EDUCAÇÃO INFANTIL	12.365.1209.1611.0000						15.000,00
4	4	DESPESAS DE CAPII				15.000,00	
	4	INVESTIMENTOS			15.000,00		
		APLICAÇÕES DIRETAS	4.4.90.00.00	10.000,00			
		APLICAÇÕES DIRETAS	4.4.90.00.00	5.000,00			
AQUISIÇÃO E/OU DESAPROPRIAÇÃO DE IMÓVEIS PARA A EDUCAÇÃO INFANTIL	12.365.1209.1612.0000						10.000,00
4	4	DESPESAS DE CAPII				10.000,00	
	4	INVESTIMENTOS			10.000,00		
		APLICAÇÕES DIRETAS	4.4.90.00.00	10.000,00			
REMUNERAÇÃO DOS PROFISSIONAIS DA EDUCAÇÃO BÁSICA DA EDUCAÇÃO INFANTIL - 70%	12.365.1209.2618.0000						2.120.590,00
3	3	DESPESAS CORREN				2.120.590,00	
	1	PESSOAL E ENCARGOS SOCIAIS			2.120.590,00		
		APLICAÇÕES DIRETAS	3.1.90.00.00	1.450.590,00			
		APLICAÇÕES DIRETAS	3.1.90.00.00	70.000,00			
		APLICAÇÕES DIRETAS	3.1.90.00.00	600.000,00			
MANUTENÇÃO E DESENVOLVIMENTO DA EDUCAÇÃO INFANTIL - 30%	12.365.1209.2619.0000						64.000,00
3	3	DESPESAS CORREN				64.000,00	
	1	PESSOAL E ENCARGOS SOCIAIS			20.000,00		
		APLICAÇÕES DIRETAS	3.1.90.00.00	20.000,00			
	3	OUTRAS DESPESAS CORRENTES			44.000,00		
		APLICAÇÕES DIRETAS	3.3.90.00.00	44.000,00			
AQUISIÇÃO DE MÓVEIS, MÁQUINAS E EQUIPAMENTOS DIVERSOS PARA O EJA	12.366.1209.1613.0000						69.000,00
4	4	DESPESAS DE CAPII				69.000,00	





QUADRO AUXILIAR DE DETALHAMENTO DA DESPESA

PODER 03 FUNDOS
ORGÃO 06 FUNDO MUNICIPAL DE EDUCAÇÃO
UNIDADE 03 FUNDO DE EDUCAÇÃO - FUNDEB

Aplicação Programada	Proj/Ativ	Finalidade F.R. - C.A.	Categoria	Detalhada	TotalGrupo	Total Categ.	Total Func.
AQUISIÇÃO DE MÓVEIS, MÁQUINAS E EQUIPAMENTOS DIVERSOS PARA O EJA	12.366.1209.1613.0000						69.000,00
4 DESPESAS DE CAPIT						69.000,00	
4 INVESTIMENTOS					69.000,00		
APLICAÇÕES DIRETAS			4.4.90.00.00	10.000,00			
APLICAÇÕES DIRETAS			4.4.90.00.00	59.000,00			
REMUNERAÇÃO DOS PROFISSIONAIS DA EDUCAÇÃO BÁSICA DO ENSINO DE JOVENS E ADULTOS - 70%	12.366.1209.2620.0000						1.000,00
3 DESPESAS CORREN						1.000,00	
1 PESSOAL E ENCARGOS SOCIAIS					1.000,00		
APLICAÇÕES DIRETAS			3.1.90.00.00	1.000,00			
MANUTENÇÃO E DESENVOLVIMENTO DO ENSINO DE JOVENS E ADULTOS - 30%	12.366.1209.2621.0000						6.700,00
3 DESPESAS CORREN						6.700,00	
1 PESSOAL E ENCARGOS SOCIAIS					1.000,00		
APLICAÇÕES DIRETAS			3.1.90.00.00	1.000,00			
3 OUTRAS DESPESAS CORRENTES					5.700,00		
APLICAÇÕES DIRETAS			3.3.90.00.00	5.700,00			
MANUTENÇÃO DAS ATIVIDADES DO PROGRAMA EDUCAÇÃO ESPECIAL - 70%	12.367.1209.2622.0000						1.000,00
3 DESPESAS CORREN						1.000,00	
1 PESSOAL E ENCARGOS SOCIAIS					1.000,00		
APLICAÇÕES DIRETAS			3.1.90.00.00	1.000,00			
MANUTENÇÃO DAS ATIVIDADES DO PROGRAMA EDUCAÇÃO ESPECIAL - 30%	12.367.1209.2623.0000						2.000,00
3 DESPESAS CORREN						2.000,00	
1 PESSOAL E ENCARGOS SOCIAIS					1.000,00		
APLICAÇÕES DIRETAS			3.1.90.00.00	1.000,00			
3 OUTRAS DESPESAS CORRENTES					1.000,00		
APLICAÇÕES DIRETAS			3.3.90.00.00	1.000,00			

TOTAL 15.450.800,00





QUADRO AUXILIAR DE DETALHAMENTO DA DESPESA

PODER 03 FUNDOS
ORGÃO 07 FUNDO MUNICIPAL DE CULTURA
UNIDADE 00 SECRETARIA MUNICIPAL DE CULTURA

Aplicação Programada	Proj/Ativ	Finalidade	Categoria	Detalhada	TotalGrupo	Total Categ.	Total Func.
F.R. - C.A.							
AQUISIÇÃO DE EQUIPAMENTOS PARA SECRETARIA DE CULTURA E TURISMO	13.122.0401.1501.0000						1.000,00
4 DESPESAS DE CAPITAL					1.000,00	1.000,00	
4 INVESTIMENTOS							
APLICAÇÕES DIRETAS			4.4.90.00.00	1.000,00			
MANUTENÇÃO DAS ATIVIDADES DA SECRETARIA DE CULTURA E TURISMO	13.122.0401.2501.0000						351.000,00
3 DESPESAS CORRENTES					350.000,00	351.000,00	
1 PESSOAL E ENCARGOS SOCIAIS							
APLICAÇÕES DIRETAS			3.1.90.00.00	350.000,00			
3 OUTRAS DESPESAS CORRENTES						1.000,00	
APLICAÇÕES DIRETAS			3.3.90.00.00	1.000,00			
TOTAL							352.000,00





QUADRO AUXILIAR DE DETALHAMENTO DA DESPESA

PODER 03 FUNDOS
ORGÃO 07 FUNDO MUNICIPAL DE CULTURA
UNIDADE 01 DEPARTAMENTO DE CULTURA E TURISMO

Aplicacao Programada	Proj/Ativ	Finalidade F.R. - C.A.	Categoria	Detalhada	TotalGrupo	Total Categ.	Total Func.
MANUTENÇÃO DO DEPARTAMENTO DE CULTURA E TURISMO	13.122.0401.2502.0000					2.000,00	2.000,00
3 DESPESAS CORREN					1.000,00		
1 PESSOAL E ENCARGOS SOCIAIS			3.1.90.00.00	1.000,00			
3 APLICAÇÕES DIRETAS					1.000,00		
3 OUTRAS DESPESAS CORRENTES			3.3.90.00.00	1.000,00			
3 APLICAÇÕES DIRETAS							
TOTAL							2.000,00





QUADRO AUXILIAR DE DETALHAMENTO DA DESPESA

PODER 03 FUNDOS
ORGÃO 07 FUNDO MUNICIPAL DE CULTURA
UNIDADE 02 FUNDO MUNICIPAL DE CULTURA

Aplicação Programada	Proj/Ativ	Finalidade F.R. - C.A.	Categoria	Detalhada	TotalGrupo	Total Categ.	Total Func.
AÇÕES EMERGENCIAIS E/OU DE APOIO DESTINADAS AO SETOR DE CULTURA	13.122.1301.2503.0000						36.000,00
3 DESPESAS CORREN					36.000,00	36.000,00	
3 OUTRAS DESPESAS CORRENTES			3.3.90.00.00	1.000,00			
APLICAÇÕES DIRETAS			3.3.90.00.00	35.000,00			
APLICAÇÕES DIRETAS							
AQUISIÇÃO DE EQUIPAMENTOS PARA O FUNDO MUNICIPAL DE CULTURA	13.122.1302.1502.0000						10.000,00
4 DESPESAS DE CAPIT					10.000,00	10.000,00	
4 INVESTIMENTOS			4.4.90.00.00	10.000,00			
APLICAÇÕES DIRETAS							
EXECUÇÃO DE OBRAS PARA O FUNDO MUNICIPAL DE CULTURA	13.122.1302.1503.0000						8.000,00
4 DESPESAS DE CAPIT					8.000,00	8.000,00	
4 INVESTIMENTOS			4.4.90.00.00	8.000,00			
APLICAÇÕES DIRETAS							
MANUTENÇÃO DAS ATIVIDADES DO FUNDO MUNICIPAL DE CULTURA	13.122.1302.2504.0000						100.000,00
3 DESPESAS CORREN					50.000,00	100.000,00	
1 PESSOAL E ENCARGOS SOCIAIS			3.1.90.00.00	50.000,00			
APLICAÇÕES DIRETAS					50.000,00		
3 OUTRAS DESPESAS CORRENTES			3.3.90.00.00	50.000,00			
APLICAÇÕES DIRETAS							
REFORMA E AMPLIAÇÃO DO CENTRO CULTURAL NO MUNICÍPIO DE JAQUEIRA	13.392.1301.1504.0000						10.000,00
4 DESPESAS DE CAPIT					10.000,00	10.000,00	
4 INVESTIMENTOS			4.4.90.00.00	10.000,00			
APLICAÇÕES DIRETAS							
PROMOÇÃO DO PROGRAMA JAQUEIRA CULTURAL	13.392.1301.2505.0000						71.000,00
3 DESPESAS CORREN					10.000,00	71.000,00	
1 PESSOAL E ENCARGOS SOCIAIS			3.1.90.00.00	10.000,00			
APLICAÇÕES DIRETAS					61.000,00		
3 OUTRAS DESPESAS CORRENTES			3.3.50.00.00	5.000,00			
TRANSFERÊNCIAS A INSTITUIÇÕES PRIVADAS SEM FINS LUCRA			3.3.90.00.00	21.000,00			
APLICAÇÕES DIRETAS			3.3.90.00.00	35.000,00			
APLICAÇÕES DIRETAS							
PROMOÇÃO E EXECUÇÃO DE FESTIVIDADES FOLCLÓRICAS, ARTÍSTICAS E CULTURAIS	13.392.1302.2506.0000						1.010.000,00
3 DESPESAS CORREN					1.010.000,00	1.010.000,00	
3 OUTRAS DESPESAS CORRENTES			3.3.90.00.00	960.000,00			
APLICAÇÕES DIRETAS			3.3.90.00.00	50.000,00			
APLICAÇÕES DIRETAS							
Custeio de ações culturais no Município de Jaqueira, Lei	13.392.1302.2507.0000						55.000,00





QUADRO AUXILIAR DE DETALHAMENTO DA DESPESA

PODER 03 FUNDOS
ORGÃO 07 FUNDO MUNICIPAL DE CULTURA
UNIDADE 02 FUNDO MUNICIPAL DE CULTURA

Aplicacao Programada	Proj/Ativ	Finalidade	Categoria	Detalhada	TotalGrupo	Total Categ.	Total Func.
Complementar nº 195, de 08 de julho de 2022 – Lei Paulo Gustavo							
3	DESPESAS CORREN					55.000,00	55.000,00
3	OUTRAS DESPESAS CORRENTES						
	APLICAÇÕES DIRETAS		3.3.90.00.00	5.000,00			
	APLICAÇÕES DIRETAS		3.3.90.00.00	50.000,00			
TOTAL							1.300.000,00





QUADRO AUXILIAR DE DETALHAMENTO DA DESPESA

PODER 04 CONSÓRCIOS PÚBLICOS
ORGÃO 04 CONSÓRCIO DE MUNICÍPIOS DO AGRESTE/MATA SUL PE - COMAGSUL
UNIDADE 00 GESTÃO ADMINISTRATIVA DO COMAGSUL - CONTRATO DE RATEIOS

Aplicacao Programada	Proj/Ativ	Finalidade	Categoria	Detalhada	TotalGrupo	Total Categ.	Total Func.
F.R. - C.A.							
AQUISIÇÃO DE UM TERRENO PARA A CONSTRUÇÃO DA SEDE DO COMAGSUL	04.122.0400.1007.0000						346,86
4 DESPESAS DE CAPIT						346,86	
4 INVESTIMENTOS					346,86		
APLICAÇÕES DIRETAS			4.4.90.00.00	346,86			
CONSTRUÇÃO DA SEDE ADMINISTRATIVA DO COMAGSUL	04.122.0400.1009.0000						1.040,59
4 DESPESAS DE CAPIT						1.040,59	
4 INVESTIMENTOS					1.040,59		
APLICAÇÕES DIRETAS			4.4.90.00.00	1.040,59			
AQUISIÇÃO DE VEÍCULOS, MÁQUINAS E EQUIPAMENTOS DIVERSOS PARA O COMAGSUL	04.122.0400.1010.0000						346,86
4 DESPESAS DE CAPIT						346,86	
4 INVESTIMENTOS					346,86		
APLICAÇÕES DIRETAS			4.4.90.00.00	346,86			
MANUTENÇÃO DAS ATIVIDADES ADMINISTRATIVAS DO COMAGSUL	04.122.0400.2005.0000						28.859,09
3 DESPESAS CORREN						20.256,86	
1 PESSOAL E ENCARGOS SOCIAIS					20.256,86		
APLICAÇÕES DIRETAS			3.1.90.00.00	20.256,86			
3 OUTRAS DESPESAS CORRENTES						8.602,23	
APLICAÇÕES DIRETAS			3.3.90.00.00	8.602,23			
CONTRIBUIÇÃO PARA ÓRGÃOS MUNICIPALISTAS E CONSORCIAIS - ESTADUAL E NACIONAL	04.122.0400.2006.0000						104,06
3 DESPESAS CORREN						104,06	
3 OUTRAS DESPESAS CORRENTES						104,06	
TRANSFERÊNCIAS A INSTITUIÇÕES PRIVADAS SEM FINS LUCRA					104,06		
			3.3.50.00.00	104,06			
INDENIZAÇÕES E RESTITUIÇÕES DIVERSAS	28.846.0000.2007.0000						208,12
3 DESPESAS CORREN						34,69	
1 PESSOAL E ENCARGOS SOCIAIS					34,69		
APLICAÇÕES DIRETAS			3.1.90.00.00	34,69			
3 OUTRAS DESPESAS CORRENTES						173,43	
APLICAÇÕES DIRETAS			3.3.90.00.00	173,43			
PARCELAMENTO E AMORTIZAÇÃO DA DÍVIDA CONTRATUAL	28.846.0000.2008.0000						104,06
4 DESPESAS DE CAPIT						104,06	
6 AMORTIZAÇÃO DA DÍVIDA					104,06		
APLICAÇÕES DIRETAS			4.6.90.00.00	104,06			
TOTAL							31.009,64





QUADRO AUXILIAR DE DETALHAMENTO DA DESPESA

PODER 04 CONSÓRCIOS PÚBLICOS
ORGÃO 04 CONSÓRCIO DE MUNICÍPIOS DO AGRESTE/MATA SUL PE - COMAGSUL
UNIDADE 01 GESTÃO ADMINISTRATIVA DO COMAGSUL - CONTRATO DE PROGRAMAS

Aplicacao Programada	Proj/Ativ	Finalidade	Categoria	Detalhada	TotalGrupo	Total Categ.	Total Func.
		F.R. - C.A.					
MANUTENÇÃO E DESENVOLVIMENTO DO ENSINO FUNDAMENTAL - 30%	12.361.1209.2616.0000						720.000,00
3 DESPESAS CORREN					715.000,00	715.000,00	
3 OUTRAS DESPESAS CORRENTES							
4 APLICAÇÕES DIRETAS			3.3.90.00.00	715.000,00			5.000,00
4 DESPESAS DE CAPIT					5.000,00		
4 INVESTIMENTOS							
4 APLICAÇÕES DIRETAS			4.4.90.00.00	5.000,00			
MANUTENÇÃO DO PROED	12.361.1225.2624.0000						960.000,00
3 DESPESAS CORREN					955.000,00	955.000,00	
3 OUTRAS DESPESAS CORRENTES							
4 APLICAÇÕES DIRETAS			3.3.90.00.00	955.000,00			5.000,00
4 DESPESAS DE CAPIT					5.000,00		
4 INVESTIMENTOS							
4 APLICAÇÕES DIRETAS			4.4.90.00.00	5.000,00			
TOTAL							1.680.000,00





QUADRO AUXILIAR DE DETALHAMENTO DA DESPESA

PODER 04 CONSÓRCIOS PÚBLICOS
ORGÃO 05 COMSUL
UNIDADE 00 GESTÃO ADMINISTRATIVA DO COMSUL - RATEIO

Aplicacao Programada	Proj/Ativ	Finalidade F.R. - C.A.	Categoria	Detalhada	TotalGrupo	Total Categ.	Total Func.
AQUISIÇÃO DE VEICULOS, MÓVEIS, MÁQUINAS E EQUIP. DIVERSOS P/ O CONSÓRCIO	04.122.0062.1077.0000						850,14
4 DESPESAS DE CAPIT						850,14	
4 INVESTIMENTOS					850,14		
APLICAÇÕES DIRETAS			4.4.90.00.00	850,14			
MODERNIZAÇÃO DA ESTRUTURA FÍSICA (CONSTRUÇÃO, REFORMA E /OU AMPLIAÇÃO) DA SEDE DO CONSÓRCIO	04.122.0062.1098.0000						850,14
4 DESPESAS DE CAPIT						850,14	
4 INVESTIMENTOS					850,14		
APLICAÇÕES DIRETAS			4.4.90.00.00	850,14			
MANUTENÇÃO DAS ATIVIDADES ADMINISTRATIVAS DO CONSÓRCIO	04.122.0062.2123.0000						37.595,08
3 DESPESAS CORREN						37.595,08	
1 PESSOAL E ENCARGOS SOCIAIS					21.111,81		
APLICAÇÕES DIRETAS			3.1.90.00.00	21.111,81			
3 OUTRAS DESPESAS CORRENTES					16.483,27		
APLICAÇÕES DIRETAS			3.3.90.00.00	16.483,27			
PARCELAMENTO E AMORTIZAÇÃO DA DÍVIDA CONTRATUAL	28.846.0000.2098.0000						236,15
4 DESPESAS DE CAPIT						236,15	
6 AMORTIZAÇÃO DA DÍVIDA					236,15		
APLICAÇÕES DIRETAS			4.6.90.00.00	236,15			
TOTAL							39.531,5





QUADRO AUXILIAR DE DETALHAMENTO DA DESPESA

PODER 04 CONSÓRCIOS PÚBLICOS
ORGÃO 05 COMSUL
UNIDADE 01 GESTÃO ADMINISTRATIVA DO COMSUL - PROGRAMAS

Aplicação Programada	Proj/Ativ	Finalidade	Categoria	Detalhada	TotalGrupo	Total Categ.	Total Func.
MODERNIZAÇÃO DA ESTRUTURA FÍSICA (CONSTRUÇÃO, REFORMA E AMPLIAÇÃO) - NIS	10.122.1100.1191.0000	F.R. - C.A.					1.000,00
4 DESPESAS DE CAPITAL						1.000,00	
4 INVESTIMENTOS					1.000,00		
APLICAÇÕES DIRETAS			4.4.90.00.00	1.000,00			
AQUISIÇÃO DE EQUIPAMENTOS E MATERIAL PERMANENTE P/ O CONSÓRCIO - NIS	10.122.1100.1192.0000						1.000,00
4 DESPESAS DE CAPITAL						1.000,00	
4 INVESTIMENTOS					1.000,00		
APLICAÇÕES DIRETAS			4.4.90.00.00	1.000,00			
MANUTENÇÃO DAS ATIVIDADES ADMINISTRATIVAS DO NÚCLEO INTERMUNICIPAL EM SAÚDE DOS CONVENIADOS DO COMSUL - NIS	10.122.1100.2100.0000						1.000,00
3 DESPESAS CORREN						1.000,00	
1 PESSOAL E ENCARGOS SOCIAIS					500,00		
APLICAÇÕES DIRETAS			3.1.90.00.00	500,00			
3 OUTRAS DESPESAS CORRENTES					500,00		
APLICAÇÕES DIRETAS			3.3.90.00.00	500,00			
AQUISIÇÃO DE EQUIPAMENTOS PARA O NÚCLEO INTERMUNICIPAL DE SANEAMENTO BÁSICO - NISB	17.512.0302.1101.0000						1.083,50
4 DESPESAS DE CAPITAL						1.083,50	
4 INVESTIMENTOS					1.083,50		
APLICAÇÕES DIRETAS			4.4.90.00.00	1.083,50			
MODERNIZAÇÃO DA ESTRUTURA FÍSICA (CONSTRUÇÃO, REFORMA E /OU AMPLIAÇÃO) DA SEDE DO ÁTERRO SANITÁRIO	17.512.0302.1102.0000						23.165,23
4 DESPESAS DE CAPITAL						23.165,23	
4 INVESTIMENTOS					23.165,23		
APLICAÇÕES DIRETAS			4.4.90.00.00	23.165,23			
MANUTENÇÃO DAS ATIVIDADES DO NÚCLEO INTERMUNICIPAL DE SANEAMENTO BÁSICO DOS CONVENIADOS DO COMSUL -NISB	17.512.0302.2127.0000						97.428,32
3 DESPESAS CORREN						97.428,32	
1 PESSOAL E ENCARGOS SOCIAIS					34.086,92		
APLICAÇÕES DIRETAS			3.1.90.00.00	34.086,92			
3 OUTRAS DESPESAS CORRENTES					63.341,40		
APLICAÇÕES DIRETAS			3.3.90.00.00	63.341,40			
AQUISIÇÃO DE EQUIPAMENTOS E MATERIAS PERMANENTES P/ MANUTENÇÃO DO NÚCLEO INTERMUNICIPAL DE ILUMINAÇÃO PÚBLICA - NIIP	25.752.0298.1084.0000						1.384,40
4 DESPESAS DE CAPITAL						1.384,40	
4 INVESTIMENTOS					1.384,40		
APLICAÇÕES DIRETAS			4.4.90.00.00	1.384,40			





QUADRO AUXILIAR DE DETALHAMENTO DA DESPESA

PODER 04 CONSÓRCIOS PÚBLICOS
ORGÃO 05 COMSUL
UNIDADE 01 GESTÃO ADMINISTRATIVA DO COMSUL - PROGRAMAS

Aplicacao Programada	Proj/Ativ	Finalidade	Categoria	Detalhada	TotalGrupo	Total Categ.	Total Func.
F.R. - C.A.							
MODERNIZAÇÃO DA ESTRUTURA FÍSICA (CONSTRUÇÃO, REFORMA E /OU AMPLIAÇÃO) - NIIP	25.752.0298.1104.0000						1.384,40
4 DESPESAS DE CAPT						1.384,40	
4 INVESTIMENTOS					1.384,40		
APLICAÇÕES DIRETAS			4.4.90.00.00	1.384,40			
MANUTENÇÃO DAS ATIVIDADES DO NÚCLEO INTERMUNICIPAL DE ILUMINAÇÃO PÚBLICA - NIIP	25.752.0298.2128.0000						82.233,36
3 DESPESAS CORREN						82.233,36	
1 PESSOAL E ENCARGOS SOCIAIS					22.496,50		
APLICAÇÕES DIRETAS			3.1.90.00.00	22.496,50			
3 OUTRAS DESPESAS CORRENTES					59.736,86		
APLICAÇÕES DIRETAS			3.3.90.00.00	59.736,86			
TOTAL							209.679,21

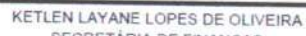

RIDETE CELLIBE PELLEGRINO DE MACÊDO OLIVEIRA
PREFEITA
009.860.914-99

KETLEN LAYANE LOPES DE OLIVEIRA
SECRETÁRIA DE FINANÇAS
134.648.804-51



PREFEITURA MUNICIPAL DE JAQUEIRA

Avenida Francisco Pellegrino, 162 - CNPJ:01613989/0001-71

Orçamento Programa - Exercício de 2024

QDD - Orçamento Criança e Adolescente (OCA)

Entidade: 4 FUNDO MUNICIPAL DE ASSISTÊNCIA SOCIAL

Função 08 Assistência Social

Subfunção 243 Assistência à Criança e ao Adolescente

Área de atuação 3.4 Assistência Social

Subárea de atuação 3.4.1 Assistência à Criança e ao Adolescente

Ficha Fonte de Rec.	Cód. Local Cód. Aplicação	Func. Programática Fonte STN	Descrição Funcional Categ. Econômica	Tipo OCA	Índice de Proporcionalidade (A)	Dotação	
						Valor Orçado (B)	Valor Ponderado (C = BxA)
252 1 05001 150100001 001	030202	08.243.0802.1303.0000 1.501	CONSTRUÇÃO, REFORMA E/OU AMPLIAÇÃO DE UNIDADES DE PROTEÇÃO ESPECIAL - PSEI.000,00 4.4.90.00.00		0,155203895313451	1.000,00	155,20
253 1 00216 166000001 001	030202	08.243.0802.1313.0000 1.660	AQUISIÇÃO DE VEÍCULOS, MÓVEIS, MÁQUINAS E EQUIPAMENTOS DIVERSOS 13.455E 4.4.90.00.00		0,155203895313451	1.000,00	155,20
254 1 05001 150100001 001	030202	08.243.0802.1313.0000 1.501	AQUISIÇÃO DE VEÍCULOS, MÓVEIS, MÁQUINAS E EQUIPAMENTOS DIVERSOS 13.455E 4.4.90.00.00		0,155203895313451	1.000,00	155,20
255 1 05001 150100001 001	030202	08.243.0802.2303.0000 1.501	MANUTENÇÃO DOS CONSELHOS MUNICIPAIS 3.1.90.00.00	NEX	0,155203895313451	1.000,00	155,20
256 1 00216 166000001 001	030202	08.243.0802.2303.0000 1.660	MANUTENÇÃO DOS CONSELHOS MUNICIPAIS 3.3.90.00.00	NEX	0,155203895313451	1.000,00	155,20
257 1 05001 150100001 001	030202	08.243.0802.2303.0000 1.501	MANUTENÇÃO DOS CONSELHOS MUNICIPAIS 3.3.90.00.00	NEX	0,155203895313451	1.000,00	155,20
258 1 00216 166000001 001	030202	08.243.0802.2304.0000 1.660	MANUTENÇÃO DO PROGRAMA PRIMEIRA INFÂNCIA - CRIANÇA ELIZ 3.1.90.00.00	NEX	0,155203895313451	10.000,00	1.552,04
259 1 05001 150100001 001	030202	08.243.0802.2304.0000 1.501	MANUTENÇÃO DO PROGRAMA PRIMEIRA INFÂNCIA - CRIANÇA ELIZ 3.1.90.00.00	NEX	0,155203895313451	300.000,00	46.561,17
260 1 00216 166000001 001	030202	08.243.0802.2304.0000 1.660	MANUTENÇÃO DO PROGRAMA PRIMEIRA INFÂNCIA - CRIANÇA ELIZ 3.3.50.00.00	NEX	0,155203895313451	1.000,00	155,20
261 1 05001 150100001 001	030202	08.243.0802.2304.0000 1.501	MANUTENÇÃO DO PROGRAMA PRIMEIRA INFÂNCIA - CRIANÇA ELIZ 3.3.50.00.00	NEX	0,155203895313451	1.000,00	155,20



PREFEITURA MUNICIPAL DE JAQUEIRA

Avenida Francisco Pellegrino, 162 - CNPJ:01613989/0001-71

Orçamento Programa - Exercício de 2024

QDD - Orçamento Criança e Adolescente (OCA)

Entidade: 5 FUNDO MUNICIPAL DOS DIREITOS DA CRIANÇA E DO ADOLESCENTE DE JAQUEIRA

Função 08 Assistência Social

Subfunção 122 Administração Geral

Área de atuação

Subárea de atuação NÃO POSSUI

Ficha Fonte de Rec.	Cód. Local Cód. Aplicação	Func. Programática Fonte STN	Descrição Funcional Categ. Econômica	Tipo OCA	Índice de Proporcionalidade (A)	Dotação	
						Valor Orçado (B)	Valor Ponderado (C = BxA)
325 105001150100001001	030301	08.122.0801.1401.0000 1.501	AQUISIÇÃO DE MÓVEIS, MÁQUINAS, VEÍCULOS E EQUIPAMENTOS DIVERSOS PARA O FMDCA 4.4.90.00.00			1.000,00	1.000,00
326 105001150100001001	030301	08.122.0801.2401.0000 1.501	MANUTENÇÃO DAS ATIVIDADES DO FUNDECA 3.1.90.00.00	EXC	1	1.000,00	1.000,00
327 105001150100001001	030301	08.122.0801.2401.0000 1.501	MANUTENÇÃO DAS ATIVIDADES DO FUNDECA 3.3.90.00.00	EXC	1	26.000,00	26.000,00
Total da Subárea						28.000,00	28.000,00



PREFEITURA MUNICIPAL DE JAQUEIRA

Avenida Francisco Pellegrino, 162 - CNPJ:01613989/0001-71

Orçamento Programa - Exercício de 2024

QDD - Orçamento Criança e Adolescente (OCA)

Entidade: 5 FUNDO MUNICIPAL DOS DIREITOS DA CRIANÇA E DO ADOLESCENTE DE JAQUEIRA

Função 08 Assistência Social

Subfunção 243 Assistência à Criança e ao Adolescente

Área de atuação 3.4 Assistência Social

Subárea de atuação 3.4.1 Assistência à Criança e ao Adolescente

Ficha Fonte de Rec.	Cód. Local Cód. Aplicação	Func. Programática Fonte STN	Descrição Funcional Categ. Econômica	Tipo OCA	Índice de Proporcionalidade (A)	Dotação	
						Valor Orçado (B)	Valor Ponderado (C = BxA)
328	030301	08.243.0806.2402.0000	MANUTENÇÃO DAS ATIVIDADES DO CONSELHO TUTELAR	EXC	1	70.000,00	70.000,00
1.050	011501000001 001	1.501	3.1.90.00.00				
329	030301	08.243.0806.2402.0000	MANUTENÇÃO DAS ATIVIDADES DO CONSELHO TUTELAR	EXC	1	27.000,00	27.000,00
1.050	011501000001 001	1.501	3.3.90.00.00				
Total da Subárea						97.000,00	97.000,00



PREFEITURA MUNICIPAL DE JAQUEIRA

Avenida Francisco Pellegrino, 162 - CNPJ:01613989/0001-71

Orçamento Programa - Exercício de 2024

QDD - Orçamento Criança e Adolescente (OCA)

Total Geral	636.000,00	204.309,14
--------------------	-------------------	-------------------

RIDETE CELLIBE PELLEGRINO DE MACÊDO OLIVEIRA
PREFEITA
009.860.914-99

KETLEN LAYANE LOPES DE OLIVEIRA
SECRETARIA DE FINANÇAS
134.648.804-51



COMPATIBILIDADE DO ORÇAMENTO COM AS METAS FISCAIS DA LDO

ESPECIFICAÇÃO	LDO 2024		ORÇAMENTO 2024		variação (%)
	Valor Corrente (a)	Valor Constante	Valor Corrente (b)	Valor Constante	
Receita Total	61.100.000,00	59.034.000	61.100.000,00	59.267.000,00	100
Receitas Primárias (I)	60.792.000,00	58.738.000	60.792.000,00	58.968.240,00	100
Despesa Total	61.100.000,00	59.034.000,00	61.100.000,00	59.267.000,00	100
Despesa Primárias (II)	60.857.000,00	58.799.000,00	60.600.000,00	58.782.000,00	100,42409
Resultado Primário (III)=(I-II)	- 65.000,00	- 61.000,00	192.000,00	186.240,00	-33,854167
Resultado Nominal	244.000,00	235.000,00	244.000,00	236.680,00	100
Dívida Pública Consolidada	15.761.000,00	15.228.000,00	15.761.000,00	15.288.170,00	100
Dívida Consolidada Líquida	15.761.000,00	15.228.000,00	15.761.000,00	15.288.170,00	100

Cenário macroeconômico considerado:

VARIÁVEL	2024
IPCA (% anual)	3,50



RIDETE CELLIBE PELLEGRINO DE MACÊDO OLIVEIRA
PREFEITA
009.860.914-99

KETLEN LAYANE LOPES DE OLIVEIRA
SECRETÁRIA DE FINANÇAS
134.648.804-51