



PREFEITURA DE LAGOA DO OURO
ESTADO DE PERNAMBUCO

LEI Nº. 549, de 03 de dezembro de 2020.

<p>CERTIDÃO</p> <p>Certifico, que o (a) presente <u>Lei</u> foi publicado (a) nos Termos do Art. 97 Inciso Alinea 'B' da Constituição Estadual combinado com o Art. 85 da Lei Orgânica Municipal, nesta data. Lagoa do Ouro: <u>03/12/2020</u></p> <p> Secretaria de Administração</p>
--

EMENTA: Estima a RECEITA e fixa a DESPESA do Município para o exercício de 2021.

O PREFEITO DO MUNICÍPIO DE LAGOA DO OURO, Estado de Pernambuco, no uso das atribuições conferidas pelo art. 165 da Constituição Federal e do art. 124, § 1º, inciso III da Constituição do Estado de Pernambuco, com a redação alterada pela Emenda Constitucional nº 31/2008, faz saber que a Câmara Municipal de Vereadores de Lagoa do Ouro/PE, aprovou e Eu sanciono a seguinte Lei:

CAPÍTULO I
Seção Única
Da Abrangência

Art. 1º - Esta Lei estima a Receita do Município para o exercício financeiro de 2021 no montante de R\$ 50.181.000,00 (cinquenta milhões, cento e oitenta e um mil reais) e fixa a Despesa em igual valor, compreendendo, nos termos do art. 165, § 5º da Constituição Federal e da Lei de Diretrizes Orçamentárias:

I - O orçamento fiscal, referente aos Poderes do Município, seus fundos, órgãos e entidades da Administração Pública Municipal direta e indireta;





**PREFEITURA DE LAGOA DO OURO
ESTADO DE PERNAMBUCO**

II - O orçamento da seguridade social, abrangendo às entidades e órgãos da Administração direta e indireta, incluídos fundos, responsáveis pela saúde, previdência e assistência social.

**CAPÍTULO II
DO ORÇAMENTO FISCAL E DA SEGURIDADE SOCIAL**

**Seção I
Da Estimativa da Receita**

Art. 2º - A receita orçamentária total é estimada em R\$ 50.181.000,00 (cinquenta milhões, cento e oitenta e um mil reais) e desdobrada da seguinte forma:

I - Orçamento Fiscal: R\$ 35.595.000,00 (trinta e cinco milhões, quinhentos e noventa e cinco mil reais);

II - Orçamento da Seguridade Social no valor de R\$ 14.586.000,00 (catorze milhões, quinhentos e oitenta e seis mil reais), onde:

- a) R\$ 7.368.000,00 (sete milhões, trezentos e sessenta e oito mil reais) compreende receitas de Saúde;
- b) R\$ 501.000,00 (quinhentos e um mil reais) compreende receitas de Assistência Social;
- c) R\$ 6.717.000,00 (seis milhões, setecentos e dezessete mil reais); compreende as receitas do Regime Próprio de Previdência Social (RPPS).





**PREFEITURA DE LAGOA DO OURO
ESTADO DE PERNAMBUCO**

Art. 3º - As receitas são estimadas por Categoria Econômica, segundo a origem dos recursos, conforme o disposto no Anexo 01.

Art. 4º - As Receitas estimadas no orçamento serão arrecadadas na forma da legislação em vigor, de acordo com o desdobramento constante do Anexo 02.

Seção II

Da Fixação da Despesa

Art. 5º - A Despesa total é fixada nos Orçamentos Fiscal e da Seguridade Social, no mesmo valor da Receita, discriminada por Função, Poderes e Órgãos, em R\$ 50.181.000,00 (cinquenta milhões, cento e oitenta e um mil reais); e desdobrada nos termos da Lei de Diretrizes Orçamentárias da seguinte forma:

I - Orçamento Fiscal: R\$ 30.912.000,00 (trinta milhões e novecentos e doze mil reais);

II - Orçamento da Seguridade Social, no valor de R\$ 19.269.000,00 (dezenove milhões, duzentos e sessenta e nove mil reais), onde:

a) R\$ 10.841.000,00 (dez milhões, oitocentos e quarenta e um mil reais) compreende despesas com Saúde;

b) R\$ 1.711.000,00 (um milhão, setecentos e onze mil reais) são despesas com Assistência Social;

c) R\$ 6.717.000,00 (seis milhões, setecentos e dezessete mil reais) são despesas com o Regime Próprio de Previdência Social.





**PREFEITURA DE LAGOA DO OURO
ESTADO DE PERNAMBUCO**

Parágrafo Único. Do Montante das despesas fixadas nas alíneas “a”, “b” e “c”, do inciso II deste artigo, R\$ 4.683.000,00 (quatro milhões, seiscentos e oitenta e três mil reais) serão custeadas com recursos do Orçamento Fiscal.

Seção III

Da Distribuição da Despesa por Órgãos

Art. 6º - A Despesa Total, fixada por Funções, Subfunções, Projetos, Atividades e Operações Especiais dos Poderes e Órgãos, está discriminada nos Anexos 06 a 09 desta Lei, consoante disposições da Lei Federal nº 4.320/64 e regulamentações específicas.

Art. 7º - As categorias econômicas e despesas por grupos estão demonstradas de forma analítica, individualizada por órgão, no Anexo 02 e consolidadas no Resumo da Natureza da Despesa.

Seção IV

Da Autorização para Abertura de Crédito Adicional Suplementar

Art. 8º - Fica o Poder Executivo autorizado a abrir créditos adicionais suplementares até o valor correspondente a 40% (quarenta por cento) da despesa fixada nos orçamentos, fiscal e da seguridade social, com a finalidade de incorporar valores que excedam as previsões constantes desta Lei, mediante a utilização de recursos permitidos no § 1º do art. 43 da Lei nº 4.320/64 e disposições da LDO para 2021.

§ 1º Para efeito da execução orçamentária, a discriminação, o remanejamento e a inclusão dos elementos em cada grupo de despesa das atividades, projetos e operações especiais, constantes da presente Lei e de créditos adicionais, serão





**PREFEITURA DE LAGOA DO OURO
ESTADO DE PERNAMBUCO**

efetuados mediante registro contábil diretamente no sistema informatizado de execução financeira do orçamento, independentemente de formalização legal específica.

§ 2º Durante a execução orçamentária, o Poder Executivo, autorizado por Lei, poderá incluir novos projetos, atividades ou operações especiais nos orçamentos das unidades administrativas e gestoras, na forma de crédito especial.

Seção V

Da Autorização para Realizar Operações de Crédito

Art. 9º - Fica o Poder Executivo autorizado a contratar e oferecer garantias a empréstimos voltados para a modernização administrativa e tributária, bem como, a execução de programas de habitação, saneamento e outros investimentos públicos, respeitados os limites da Lei Complementar nº 101/2000, de Resoluções do Senado Federal, disposições da legislação pertinente e compatibilidade com programas federais.

CAPÍTULO III

Seção Única

Das Disposições Gerais

Art.10. A utilização de dotações com origem de recursos em convênios ou operações de crédito fica condicionada à celebração dos instrumentos legais.

Art.11. Na fixação dos valores das dotações para pessoal, foram consideradas projeções para acréscimos de despesas destinadas a atender as disposições do § 1º do art. 169 da Constituição Federal.





**PREFEITURA DE LAGOA DO OURO
ESTADO DE PERNAMBUCO**

Art. 12. A presente Lei entra em vigor na data de sua publicação, contando-se seus efeitos a partir de 1º de janeiro de 2021.

Gabinete do Prefeito, em 03 de dezembro de 2020.

Marquidoves Vieira Marques
Prefeito





PREFEITURA DE LAGOA DO OURO

Orçamento Programa - Exercício de 2021

LEGISLAÇÃO DA RECEITA

(Inc. III, § 1º, Art.2º)

Quadro 11

Page 1

Codigo	Discriminação	Fonte	Legislacao
1000.00.0.0.00	RECEITAS CORRENTES		
1100.00.0.0.00	IMPOSTOS, TAXAS E CONTRIBUIÇÕES DE MELHORIA		
1110.00.0.0.00	IMPOSTOS		
1113.00.0.0.00	IMPOSTOS SOBRE A RENDA E PROVENTOS DE QUALQUER NATUREZA		
1113.03.0.0.00	IMPOSTO SOBRE A RENDA - RETIDO NA FONTE		
1113.03.1.0.00	IMPOSTO SOBRE A RENDA - RETIDO NA FONTE - TRABALHO		
1113.03.1.1.00	IRRF-TRABALHO-PRINCIPAL	01 001	Artigo 158 Inciso I da Constituição Federal
1113.03.1.2.00	IRRF-TRABALHO-MULTAS JUROS	01 001	Código Tributário do Município
1113.03.4.0.00	IRRF-OUTROS RENDIMENTOS		
1113.03.4.1.00	IRRF-OUTROS RENDIMENTOS-PRINCIPAL	01 001	Art. 158 Inciso I da Constituição Federal
1118.00.0.0.00	IMPOSTOS ESPECÍFICOS DE ESTADOS, DF E MUNICÍPIOS		
1118.01.0.0.00	IMPOSTOS SOBRE O PATRIMÔNIO PARA ESTADOS/DF/MUNICÍPIOS		
1118.01.1.0.00	IMPOSTO SOBRE A PROPRIEDADE PREDIAL E TERRITORIAL URBANA		
1118.01.1.1.00	IPTU-PRINCIPAL	01 001	Art. 156 inciso I da CF - Código Tributário do Município.
1118.01.1.2.00	IPTU-MULTAS JUROS	01 001	Código Tributário do Município
1118.01.1.3.00	IPTU-DIVIDA ATIVA	01 001	Código Tributário do Município
1118.01.1.4.00	IPTU-DIVIDA ATIVA MULTAS JUROS	01 001	Código Tributário do Município
1118.01.4.0.00	IMPOSTO TRANSMISSÃO "INTER VIVOS" BENS IMÓV.DIR.REAL IMOVEIS		
1118.01.4.1.00	ITBI-PRINCIPAL	01 001	Artigo 156 Inciso II da CF - Código Tributário do Município.
1118.01.4.2.00	ITBI-MULTAS JUROS	01 001	Código Tributário do Município
1118.01.4.3.00	ITBI-DIVIDA ATIVA	01 001	Código Tributário do Município
1118.01.4.4.00	ITBI-DIVIDA ATIVA MULTAS JUROS	01 001	Código Tributário do Município
1118.02.0.0.00	IMPOSTOS PRODUÇÃO, CIRCULAÇÃO MERCADORIAS E SERVIÇO		
1118.02.3.0.00	IMPOSTO SOBRE SERVIÇOS DE QUALQUER NATUREZA		
1118.02.3.1.00	ISS-PRINCIPAL	01 001	Artigo 156 Inciso II da CF - Código Tributário do Município.
1118.02.3.1.01	IMPOSTO SOBRE SERVIÇOS DE QUALQUER NATUREZA-SIMPLES NACIONAL	01 001	Lei Complementar 123/2006
1118.02.3.2.00	ISS-MULTAS JUROS	01 001	Código Tributário do Município





PREFEITURA DE LAGOA DO OURO

Orçamento Programa - Exercício de 2021

LEGISLAÇÃO DA RECEITA

(Inc. III, § 1º, Art.2º)

Quadro 11

Page 2

Codigo	Discriminação	Fonte	Legislacao
1118.02.3.3.00	ISS-DIVIDA ATIVA	01 001	Código Tributário do Município
1118.02.3.4.00	ISS-DIVIDA ATIVA MULTAS JUROS	01 001	Código Tributário do Município
1120.00.0.0.00	TAXAS		
1122.00.0.0.00	TAXAS PELA PRESTAÇÃO DE SERVIÇOS		
1122.01.0.0.00	TAXAS PELA PRESTAÇÃO DE SERVIÇOS		
1122.01.1.0.00	TAXAS PELA PRESTAÇÃO DE SERVIÇOS		
1122.01.1.1.01	TAXA DE CEMITÉRIO	01 001	Código Tributário do Município.
1122.01.1.1.02	TAXA DE LIMPEZA PÚBLICA	01 001	Código Tributário do Município.
1122.01.1.1.03	TAXA DE SERVIÇOS ADMINISTRATIVOS	01 001	Código Tributário do Município.
1122.01.1.1.04	TAXA DE LIC.FUNCION.ESTAB.COM.IND.PREST.SERV.	01 001	Código Tributário do Município
1122.01.1.1.05	TAXA DE PUBLICIDADE COMERCIAL	01 001	Código Tributário do Município.
1122.01.1.1.06	TAXA DE APREENSÃO E DEPÓSITO	01 001	Código Tributário do Município.
1122.01.1.1.07	TAXA DE FUNCIONAMENTO ESTAB.EM HORÁRIO ESPECIAL	01 001	Código Tributário do Município.
1122.01.1.1.08	TAXA DE LICENÇA PARA EXECUÇÃO DE OBRAS	01 001	Código Tributário do Município.
1122.01.1.1.09	TAXA AUTORIZAÇÃO FUNCION.TRANSPORTES	01 001	Código Tributário do Município.
1122.01.1.1.10	TAXA DE UTILIZAÇÃO DE ÁREA DE DOMÍNIO PÚBLICO	01 001	Código Tributário do Município.
1122.01.1.1.11	TAXAS DE FISCALIZAÇÃO DE VIGILÂNCIA SANITÁRIA	01 001	Código Tributário do Município.
1122.01.1.1.12	TAXA DE ABATE DE ANIMAIS	01 001	Código Tributário do Município.
1122.01.1.1.13	OUTRAS TAXAS PELO EXERCÍCIO DE PODER DE POLÍCIA	01 001	Código Tributário do Município.
1200.00.0.0.00	CONTRIBUIÇÕES		
1210.00.0.0.00	CONTRIBUIÇÕES SOCIAIS		
1218.00.0.0.00	CONTRIBUIÇÕES SOCIAIS ESPECÍFICAS DE ESTADOS, DF E MUNICÍPIO		
1218.01.0.0.00	CONTRIB.SERV.CIVIL PLANO SEGURIDADE SOCIAL-EST/DF/MUNIC.		
1218.01.1.0.00	CPSSS DO SERVIDOR CIVIL ATIVO		
1218.01.1.1.01	CONTRIBUIÇÃO DO SERVIDOR ATIVO CIVIL PARA O RPPS - CV	01 420	Art. 149 Parágrafo 1º da Constituição Federal
1218.01.1.1.02	CONTRIBUIÇÃO DO SERVIDOR ATIVO CIVIL PARA O RPPS - PM	01 420	Art. 149 Parágrafo 1º da Constituição Federal





PREFEITURA DE LAGOA DO OURO

Orçamento Programa - Exercício de 2021

LEGISLAÇÃO DA RECEITA

(Inc. III, § 1º, Art.2º)

Quadro 11

Page 3

Codigo	Discriminação	Fonte	Legislacao
1218.01.1.1.03	CONTRIBUIÇÃO DO SERVIDOR ATIVO CIVIL PARA O RPPS - FMS	01 420	Art. 149 Parágrafo 1º da Constituição Federal
1218.01.1.1.04	CONTRIBUIÇÃO DO SERVIDOR ATIVO CIVIL PARA O RPPS - FMAS	01 420	Art. 149 Parágrafo 1º da Constituição Federal
1218.01.1.1.05	CONTRIBUIÇÃO DO SERVIDOR ATIVO CIVIL PARA O RPPS	01 420	Art. 149 Parágrafo 1º da Constituição Federal
1218.01.1.1.06	CONTRIBUIÇÃO DO SERVIDOR ATIVO CIVIL PARA O RPPS - CEDIDO	01 420	Art. 149 Parágrafo 1º da Constituição Federal
1218.01.1.2.00	CPSSS DO SERVIDOR CIVIL ATIVO - MULTAS E JUROS DE MORA	01 420	Art. 149 Parágrafo 1º da Constituição Federal
1240.00.0.0.00	CONTRIBUIÇÃO PARA O CUSTEIO DO SERVIÇO DE ILUMINAÇÃO PÚBLICA		
1240.00.1.0.00	CONTRIBUIÇÃO PARA O CUSTEIO DO SERVIÇO DE ILUMINAÇÃO PÚBLICA		
1240.00.1.1.00	CONTRIBUIÇOCUSTEIO SERVIÇO ILUMINAÇÃO PÚBLICA-PRINCIPAL	01 001	Art. 149 A da Constituição Federal
1300.00.0.0.00	RECEITA PATRIMONIAL		
1310.00.0.0.00	EXPLORAÇÃO DO PATRIMÔNIO IMOBILIÁRIO DO ESTADO		
1310.01.0.0.00	ALUGUÉIS, ARRENDAMENTOS, FOROS, LAUDÊMIOS, TARIFAS DE OCUPAÇ		
1310.01.2.0.00	FOROS, LAUDÊMIOS E TARIFAS DE OCUPAÇÃO		
1310.01.2.1.01	TARIFA DE OCUPAÇÃO NO TERRENO DO CEMITÉRIO	01 001	Código Tributário do Município.
1320.00.0.0.00	VALORES MOBILIÁRIOS		
1321.00.0.0.00	JUROS E CORREÇÕES MONETÁRIAS		
1321.00.1.0.00	REMUNERAÇÃO DE DEPÓSITOS BANCÁRIOS		
1321.00.1.1.01	REMUNERAÇÃO DE DEPÓSITOS BANCÁRIOS - NÃO VINCULADOS - PM	01 001	Legislação Específica
1321.00.1.1.02	REMUNERAÇÃO DE DEPÓSITOS BANCÁRIOS - NÃO VINCULADOS - FMS	01 211	Legislação Específica
1321.00.1.1.03	REMUNERAÇÃO DE DEPÓSITOS BANCÁRIOS - NÃO VINCULADOS - FMAS	01 001	Legislação Específica
1321.00.1.1.04	REMUNERAÇÃO DE DEPÓSITOS BANCÁRIOS - NÃO VINCULADOS - FMDCA	01 001	Legislação Específica
1321.00.1.1.05	REMUNERAÇÃO DE DEPÓSITOS BANCÁRIOS - NÃO VINCULADOS - MDE	01 150	Legislação Específica
1321.00.1.1.06	REMUNERAÇÃO DE DEPÓSITOS BANCÁRIOS - VINCULADOS - PM	05 510	Legislação Específica
1321.00.1.1.07	REMUNERAÇÃO DE DEPÓSITOS BANCÁRIOS - VINCULADOS - FMS	05 214	Legislação Específica
1321.00.1.1.08	REMUNERAÇÃO DE DEPÓSITOS BANCÁRIOS - VINCULADOS - FMAS	05 311	Legislação Específica
1321.00.1.1.10	REMUNERAÇÃO DE DEPÓSITOS BANCÁRIOS - VINCULADOS - QSE	05 120	Legislação Específica
		05 121	





PREFEITURA DE LAGOA DO OURO

Orçamento Programa - Exercício de 2021

LEGISLAÇÃO DA RECEITA

(Inc. III, § 1º, Art.2º)

Quadro 11

Page 4

Codigo	Discriminação	Fonte	Legislacao
1321.00.1.1.11	REMUNERAÇÃO DE DEPÓSITOS BANCÁRIOS - VINCULADOS - PDDE		Legislação Específica
1321.00.1.1.12	REMUNERAÇÃO DE DEPÓSITOS BANCÁRIOS - VINCULADOS - PNAE	05 122	Legislação Específica
1321.00.1.1.13	REMUNERAÇÃO DE DEPÓSITOS BANCÁRIOS - VINCULADOS - PNATE	05 123	Legislação Específica
1321.00.1.1.14	REMUNERAÇÃO DE DEPÓSITOS BANCÁRIOS - VINCULADOS -DEMAIS FNDE	05 124	Legislação Específica
1321.00.1.1.15	REMUNERAÇÃO DE DEP. BANCÁRIOS - VINCULADOS - FUNDEB	05 151	Legislação Específica
1321.00.1.1.37	REMUNERAÇÃO DE DEPÓSITOS BANCÁRIOS-PRINCIPAL - PETE	02 125	Legislação Específica
1321.00.1.1.39	REMUNERAÇÃO DE DEPÓSITOS BANCÁRIOS - INVESTIMENTO	05 218	Legislação Específica
1321.00.1.1.39	REMUNERAÇÃO DE DEPÓSITOS BANCÁRIOS - INVESTIMENTO	05 215	Legislação Específica
1321.00.1.1.40	REMUNERAÇÃO DE DEPÓSITOS BANCÁRIOS - ESTADO	02 213	Legislação Específica
1321.00.4.0.00	REMUNERAÇÃO DOS RECURSOS DO REGIME PRÓPRIO DE PREVIDÊNCIA SO		
1321.00.4.1.00	REMUNERAÇÃO RECURSOS RPPS-PRINCIPAL	01 420	Legislação Específica
1360.00.0.0.00	CESSÃO DE DIREITOS		
1360.01.0.0.00	CESSÃO DO DIREITO DE OPERACIONALIZAÇÃO DE PAGAMENTOS		
1360.01.1.0.00	CESSÃO DO DIREITO DE OPERACIONALIZAÇÃO DE PAGAMENTOS		
1360.01.1.1.00	CESSÃO DO DIREITO DE OPERACIONALIZAÇÃO DE PAGAMENTOS-PRINCIP	01 001	Legislação Específica
1600.00.0.0.00	RECEITA DE SERVIÇOS		
1690.00.0.0.00	OUTROS SERVIÇOS		
1690.99.0.0.00	OUTROS SERVIÇOS		
1690.99.1.0.00	OUTROS SERVIÇOS		
1690.99.1.1.01	OUTROS SERVIÇOS - ABATE DE ANIMAIS	01 001	Código Tributário do Município.
1700.00.0.0.00	TRANSFERÊNCIAS CORRENTES		
1710.00.0.0.00	TRANSFERÊNCIAS DA UNIÃO E DE SUAS ENTIDADES		
1718.00.0.0.00	TRANSFERÊNCIAS UNIÃO - ESPECÍF. ESTADOS, DF E MUNICIPIOS		
1718.01.0.0.00	PARTICIPAÇÃO NA RECEITA DA UNIÃO		
1718.01.2.0.00	COTA-PARTE DO FUNDO PARTICIPAÇÃO MUNICÍPIOS-COTA MENSAL		
1718.01.2.1.00	COTA-PARTE DO FPM - COTA MENSAL - PRINCIPAL	01 001	Artigo 159 da Constituição Federal
1718.01.3.0.00	COTA-PARTE FUNDO DE PARTIC. MUNIC.- 1% COTA DEZEMBRO		





PREFEITURA DE LAGOA DO OURO

Orçamento Programa - Exercício de 2021

LEGISLAÇÃO DA RECEITA

(Inc. III, § 1º, Art.2º)

Quadro 11

Page 5

Codigo	Discriminação	Fonte	Legislacao
1718.01.3.1.00	COTA-PARTE DO FPM-1% COTA-DEZEMBRO - PRINCIPAL	01 001	Artigo 159, I, Alínea D da Constituição Federal
1718.01.4.0.00	COTA-PARTE FUNDO DE PARTIC.DOS MUNIC.- 1% COTA JULHO		
1718.01.4.1.00	COTA-PARTE DO FPM-1% COTA-JULHO - PRINCIPAL	01 001	Artigo 159, I, Alínea D da Constituição Federal
1718.01.5.0.00	COTA-PARTE DO IMPOSTO SOBRE A PROPRIEDADE TERRITORIAL RURAL		
1718.01.5.1.00	COTA-PARTE DO IMPOSTO-PROPRIED.TERRIT.RURAL-PRINCIPAL	01 001	Artigo 159 da Constituição Federal
1718.02.0.0.00	TRANSF.COMPENS.FINANC. PELA EXPLORAÇ. DE REC.NATURAIS		
1718.02.6.0.00	COTA-PARTE DO FUNDO ESPECIAL DO PETRÓLEO – FEP		
1718.02.6.1.00	COTA-PARTE DO FUNDO ESPECIAL DO PETRÓLEO – FEP-PRINCIPAL	01 001	Lei 9.478/97
1718.03.0.0.00	TRANSF.RECURS.SUS-FUNDO A FUNDO-CUSTEIO SERV.PUB.SAUDE		
1718.03.1.0.00	TRANSFERÊNCIA DE RECURSOS DO SUS – ATENÇÃO BÁSICA		
1718.03.1.1.02	AGENTE COMUNITÁRIO DE SAÚDE	05 214	Art.77 da ADCT c/c Portaria MS nº 1.497/07
1718.03.1.1.05	APOIO A MANUTENÇÃO DOS POLOS DA ACADEMIA DE SAÚDE	05 214	Art.77 da ADCT c/c Portaria MS nº 1.497/07
1718.03.1.1.06	PROGRAMA DE INFORMATIZAÇÃO DA APS	05 214	Art.77 da ADCT c/c Portaria MS nº 1.497/07
1718.03.1.1.07	INCENTIVO FINANCEIRO DA APS - PER CAPITA TRANSIÇÃO	05 214	Art.77 da ADCT c/c Portaria MS nº 1.497/07
1718.03.1.1.08	INCENTIVO FINANCEIRO DA APS - DESEMPENHO	05 214	Art.77 da ADCT c/c Portaria MS nº 1.497/07
1718.03.1.1.09	INCENTIVO FINANCEIRO DA APS - CAPITAÇÃO PONDERADA	05 214	Art.77 da ADCT c/c Portaria MS nº 1.497/07
1718.03.1.1.10	INCENTIVO PARA AS AÇÕES ESTRATÉGICAS	05 214	Art.77 da ADCT c/c Portaria MS nº 1.497/07
1718.03.2.0.00	TRANSF.SUS – ATENÇÃO MÉDIA/ALTA COMPLEX.AMB E HOSPITALAR		
1718.03.2.1.01	SAMU 192	05 214	Art.77 da ADCT c/c Portaria MS nº 1.497/07
1718.03.2.1.02	ATENÇÃO À SAÚDE DA POPULAÇÃO PARA PROCEDIMENTOS NO MAC	05 214	Art.77 da ADCT c/c Portaria MS nº 1.497/07
1718.03.2.1.04	FAEC - CIRURGIAS ELETIVAS	05 214	Art.77 da ADCT c/c Portaria MS nº 1.497/07
1718.03.3.0.00	TRANSFERÊNCIA DE RECURSOS DO SUS – VIGILÂNCIA EM SAÚDE		
1718.03.3.1.01	EXECUÇÃO DE AÇÕES EM VIGILÂNCIA SANITÁRIA	05 214	Art.77 da ADCT c/c Portaria MS nº 1.497/07
1718.03.3.1.02	ASSISTÊNCIA FIN.COMPLEMENTAR- AGENTES DE COMBATE ÀS ENDEMIAS	05 214	Art.77 da ADCT c/c Portaria MS nº 1.497/07
1718.03.3.1.03	INCENTIVO FINANCEIRO- VIGILÂNCIA EM SAÚDE- DESPESAS DIVERSAS	05 214	Art.77 da ADCT c/c Portaria MS nº 1.497/07
1718.03.4.0.00	TRANSFERÊNCIA DE RECURSOS DO SUS – ASSISTÊNCIA FARMACÊUTICA		





PREFEITURA DE LAGOA DO OURO

Orçamento Programa - Exercício de 2021

LEGISLAÇÃO DA RECEITA

(Inc. III, § 1º, Art.2º)

Quadro 11

Page 6

Codigo	Discriminação	Fonte	Legislacao
1718.03.4.1.01	PROMOÇÃO DA ASSISTÊNCIA FARMACÊUTICA NA ATENÇÃO BÁSICA	05 214	Art.77 da ADCT c/c Portaria MS nº 1.497/07
1718.03.4.1.02	ORGANIZAÇÕES DOS SERVIÇOS DE ASSISTENCIA FARMACÊUTICA	05 214	Art.77 da ADCT c/c Portaria MS nº 1.497/07
1718.03.4.1.03	TRANSF.DE RECURSOS SUS – ASSIST.FARMACÊUTICA-FARMACIA BÁSICA	05 214	Art.77 da ADCT c/c Portaria MS nº 1.497/07
1718.03.9.0.00	TRANSF.DE RECURSOS DO SUS – OUT. PROG.FINANC. FUNDO A FUNDO		
1718.03.9.1.02	TRANSF.DO SUS – COVID 19	05 218	Art.77 da ADCT c/c Portaria MS nº 1.497/07
1718.05.0.0.00	TRANSFER.DE RECURSOS DO FUNDO NAC. DESENV.EDUCAÇÃO FNDE		
1718.05.1.0.00	TRANSFERÊNCIAS DO SALÁRIO-EDUCAÇÃO		
1718.05.1.1.00	TRANSFERÊNCIAS DO SALÁRIO-EDUCAÇÃO-PRINCIPAL	05 120	Legislação Especifica
1718.05.2.0.00	TRANSF. DIRETAS-FNDE REF. PROG.DINHEIRO DIRETO NA ESC-PDDE		
1718.05.2.1.00	TRANSF.DIRETAS DO FNDE- PROGRAMA PDDE- PRINCIPAL	05 121	Legislação Especifica
1718.05.3.0.00	TRANSF.DIRETAS DO FNDE REF.PROG.NAC. ALIM. ESCOLAR-PNAE		
1718.05.3.1.00	TRANSF. DIRETAS DO FNDE - PROGRAMA PNAE - PRINCIPAL	05 122	Legislação Especifica
1718.05.4.0.00	TRANSFER.FNDE REF.AO PROG.NAC.APOIO TRANSP.ESCOLAR-PNATE		
1718.05.4.1.00	TRANSF. DIRETAS DO FNDE - PROGRAMA PNATE - PRINCIPAL	05 123	Legislação Especifica
1718.05.9.0.00	OUTRAS TRANSF.DIRETAS FUNDO NAC.DESENV.EDUC.FNDE		
1718.05.9.1.00	OUTRAS TRANSF.DIRETAS FUNDO NAC.DESENV.FNDE-PRINCIPAL	05 124	Legislação Especifica
1718.09.0.0.00	TRANSF.RECUR.COMPLEM.UNIÃO FUNDEB		
1718.09.1.0.00	TRANSF.RECUR.COMPLEM.UNIÃO FUNDEB		
1718.09.1.1.00	TRANSF.RECUR.COMPLEM.UNIÃO FUNDEB-PRINCIPAL	05 117	Lei Federal 11.494/07
1718.12.0.0.00	TRANSF.DE RECURSOS DO FUNDO NACIONAL DE ASSIST.SOCIAL-FNAS		
1718.12.1.0.00	TRANSF.DE RECURSOS DO FUNDO NACIONAL DE ASSIST.SOCIAL-FNAS		
1718.12.1.1.01	TRANSFERÊNCIAS DE RECURSOS DO FNAS - SCFV	05 311	LOAS- Lei N° 8.742/93 e Atualizações
1718.12.1.1.02	TRANSFERÊNCIAS DE RECURSOS DO FNAS - PBF/CRAS	05 311	LOAS- Lei N° 8.742/93 e Atualizações
1718.12.1.1.03	TRANSFERÊNCIAS DE RECURSOS DO FNAS - IGDBF	05 311	LOAS- Lei N° 8.742/93 e Atualizações
1718.12.1.1.04	TRANSFERÊNCIAS DE RECURSOS DO FNAS - IGDSUAS	05 311	LOAS- Lei N° 8.742/93 e Atualizações
1718.12.1.1.05	PROGRAMA PRIMEIRA INFANCIA NO SUAS	05 311	LOAS- Lei N° 8.742/93 e Atualizações





PREFEITURA DE LAGOA DO OURO

Orçamento Programa - Exercício de 2021

LEGISLAÇÃO DA RECEITA

(Inc. III, § 1º, Art.2º)

Quadro 11

Page 7

Codigo	Discriminação	Fonte	Legislacao
1718.12.1.1.10	INCR. TEMP. AO BLOCO DA PROTEÇÃO SOCIAL BAS. P/ AÇÕES COVID	05 218	LOAS- Lei Nº 8.742/93 e Atualizações
1718.99.0.0.00	OUTRAS TRANSFERÊNCIAS DA UNIÃO		
1718.99.1.0.00	OUTRAS TRANSFERÊNCIAS DA UNIÃO		
1718.99.1.1.00	OUTRAS TRANSFERÊNCIAS DA UNIÃO-PRINCIPAL	01 001	Legislação Especifica
1718.99.1.1.01	OUTRAS TRANSFERÊNCIAS DA UNIÃO-EMENDA	05 214	Legislação Especifica
1720.00.0.0.00	TRANSFERÊNCIAS ESTADOS E DO DF E DE SUAS ENTIDADES		
1728.00.0.0.00	TRANSFERÊNCIAS ESTADOS - ESPECÍFICAS ESTADOS, DF E MUNIC.		
1728.01.0.0.00	PARTICIPAÇÃO NA RECEITA DOS ESTADOS		
1728.01.1.0.00	COTA-PARTE DO ICMS		
1728.01.1.1.00	COTA-PARTE DO ICMS-PRINCIPAL	01 001	Artigo 155, Inciso II da Constituição Federal
1728.01.2.0.00	COTA-PARTE DO IPVA		
1728.01.2.1.00	COTA-PARTE DO IPVA-PRINCIPAL	01 001	Artigo 155, Inciso II da Constituição Federal
1728.01.3.0.00	COTA-PARTE DO IPI - MUNICÍPIOS		
1728.01.3.1.00	COTA-PARTE DO IPI - MUNICÍPIOS-PRINCIPAL	01 001	Art 155 IV da Constituição Federal
1728.01.4.0.00	COTA-PARTE CONTRIBUIÇÃO INTERVENÇÃO DOMÍNIO ECONÔMICO		
1728.01.4.1.00	COTA-PARTE CIDE-PRINCIPAL	01 001	Art. 149 da Constituição Federal
1728.03.0.0.00	TRANSF.RECURSOS ESTADO PROGRAMAS SAÚDE-FUNDO A FUNDO		
1728.03.1.0.00	TRANSF.RECURSOS ESTADO PROGRAMAS SAÚDE-FUNDO A FUNDO		
1728.03.1.1.00	TRANSF.RECUR.ESTADO Progr.SAÚDE-FUNDO A FUNDO-PRINCIPAL	02 213	Art.77 da ADCT c/c Portaria MS nº 1.497/07
1728.07.0.0.00	TRANSFERÊNCIAS DE ESTADOS DESTINADAS À ASSISTÊNCIA SOCIAL		
1728.07.1.0.00	TRANSFERÊNCIAS DE ESTADOS DESTINADAS À ASSISTÊNCIA SOCIAL		
1728.07.1.1.01	TRANSF. DE RECURSO ESTADUAL AO COVID-19	02 219	Lei nº 8.666/93 e IN 01/97
1728.07.1.1.02	TRANSFE.ESTADOS ASSISTÊNCIA SOCIAL	02 390	Lei nº 8.666/93 e IN 01/97
1728.10.0.0.00	TRANSFERÊNCIA CONVÊNIO ESTADOS E DF E SUAS ENTIDADES		
1728.10.2.0.00	TRANSFERÊNCIAS CONVÊNIO ESTADOS A PROGRAMA EDUCAÇÃO		
1728.10.2.1.01	PROGRAMA ESTADUAL DE TRANSPORTE ESCOLAR - PETE	02 125	Lei nº 8.666/93 e IN 01/97
1728.10.9.0.00	OUTRAS TRANSFERÊNCIAS DE CONVÊNIO DOS ESTADOS		





PREFEITURA DE LAGOA DO OURO

Orçamento Programa - Exercício de 2021

LEGISLAÇÃO DA RECEITA

(Inc. III, § 1º, Art.2º)

Quadro 11

Page 8

Codigo	Discriminação	Fonte	Legislacao
1728.10.9.1.00	OUTRAS TRANSFERÊNCIAS DE CONVÊNIO DOS ESTADOS-PRINCIPAL	02 520	Lei nº 8.666/93 e IN 01/97
1750.00.0.0.00	TRANSFERÊNCIAS DE OUTRAS INSTITUIÇÕES PÚBLICAS		
1758.00.0.0.00	TRANSF. OUTRAS INSTIT. PÚBL.-ESPEC. EST/DF/MUNICÍPIOS		
1758.01.0.0.00	TRANSFERÊNCIAS DE RECURSOS DO FUNDEB		
1758.01.1.0.00	TRANSFERÊNCIAS DE RECURSOS DO FUNDEB		
1758.01.1.1.00	TRANSFERÊNCIAS DE RECURSOS DO FUNDEB-PRINCIPAL	05 116	Lei Federal 11.494/07
1900.00.0.0.00	OUTRAS RECEITAS CORRENTES		
1920.00.0.0.00	INDENIZAÇÕES, RESTITUIÇÕES E RESSARCIMENTOS		
1928.00.0.0.00	INDENIZAÇÕES, RESTITUIÇÕES E RESSARCIMENTOS - ESPECÍFICAS PA		
1928.02.0.0.00	RESTITUIÇÕES - ESPECÍFICAS PARA ESTADOS/DF/MUNICÍPIOS		
1928.02.1.0.00	RESTITUIÇÕES RECURSOS RECEBIDOS SUS-ESPEC. EST/DF/MUN.		
1928.02.1.1.01	RESTITUIÇÃO DE RECURSOS REC. DO SUS - ESPECIFICOS EST/DF/MUN	05 214	Legislação Especifica
1928.02.9.0.00	OUTRAS RESTIT-ESPEC. ESTADOS/DF/MUNIC. NÃO ESPEC. ANTERIORMENTE		
1928.02.9.1.01	OUTRAS RESTITUIÇÕES - PM	01 001	Legislação Especifica
1928.02.9.1.02	OUTRAS RESTITUIÇÕES - FMAS	01 001	Legislação Especifica
1928.02.9.1.04	OUTRAS RESTITUIÇÕES - FMDCA	01 001	Legislação Especifica
1990.00.0.0.00	DEMAIS RECEITAS CORRENTES		
1990.03.0.0.00	COMPENSAÇÕES FINANCEIRAS ENTRE O REGIME GERAL E OS RPPS		
1990.03.1.0.00	COMPENSAÇÕES FINANCEIRAS ENTRE O REGIME GERAL E OS RPPS		
1990.03.1.1.00	COMPENS. FINANC. ENTRE O RGPS E OS RPPS-PRINCIPAL	01 420	Código Tributário do Município
1990.99.0.0.00	OUTRAS RECEITAS		
1990.99.1.0.00	OUTRAS RECEITAS - PRIMÁRIAS		
1990.99.1.1.00	OUTRAS RECEITAS - PRIMÁRIAS-PRINCIPAL	01 001	Código Tributário do Município
2000.00.0.0.00	RECEITAS DE CAPITAL		
2100.00.0.0.00	OPERAÇÕES DE CRÉDITO		
2110.00.0.0.00	OPERAÇÕES DE CRÉDITO - MERCADO INTERNO		
2119.00.0.0.00	OUTRAS OPERAÇÕES DE CRÉDITO - MERCADO INTERNO		
2119.00.1.0.00	OUTRAS OPERAÇÕES DE CRÉDITO - MERCADO INTERNO		
2119.00.1.1.00	OUTRAS OPERAÇÕES DE CRÉDITO - MERCADO INTERNO-PRINCIPAL	07 920	Legislação Especifica





PREFEITURA DE LAGOA DO OURO

Orçamento Programa - Exercício de 2021

LEGISLAÇÃO DA RECEITA

(Inc. III, § 1º, Art.2º)

Quadro 11

Page 9

Codigo	Discriminação	Fonte	Legislacao
2200.00.0.0.00	ALIENAÇÃO DE BENS		
2210.00.0.0.00	ALIENAÇÃO DE BENS MÓVEIS		
2213.00.0.0.00	ALIENAÇÃO DE BENS MÓVEIS E SEMOVENTES		
2213.00.1.0.00	ALIENAÇÃO DE BENS MÓVEIS E SEMOVENTES		
2213.00.1.1.00	ALIENAÇÃO DE BENS MÓVEIS E SEMOVENTES-PRINCIPAL	01 930	Legislação Específica
2400.00.0.0.00	TRANSFERÊNCIAS DE CAPITAL		
2410.00.0.0.00	TRANSFERÊNCIAS DA UNIÃO E DE SUAS ENTIDADES		
2418.00.0.0.00	TRANSFERÊNCIAS DA UNIÃO - ESPECÍFICAS DE ESTADOS, DF E MUNIC		
2418.03.0.0.00	TRANSF.REC.- SUS-BLOCO CUSTEIO AÇÕES SERV.PUB. SAÚDE		
2418.03.9.0.00	TRANSF. REC.SUS-OUTROS PROGR.FINANC.FUNDO A FUNDO		
2418.03.9.1.01	TRANSF.SUS-OUTROS PROGRAMAS-FUNDO A FUNDO	05 214	Lei nº 8.666/93 e IN 01/97
2418.04.0.0.00	TRANSF.RECUR.SISTEMA ÚNICO SAÚDE-SUS-BLOCO DE INVESTIMENTO		
2418.04.1.0.00	TRANSF.RECUR.SISTEMA ÚNICO SAÚDE-SUS-ATENÇÃO BÁSICA		
2418.04.1.1.01	TRANSF.RECUR.SAÚDE-SUS-ATENÇÃO PRIMÁRIA	05 215	Lei nº 8.666/93 e IN 01/97
2418.04.2.0.00	TRANSFERÊNCIAS DE RECURSOS DO SISTEMA ÚNICO DE SAÚDE – SUS D		
2418.04.2.1.01	TRANSF.REC.SUS-ATENÇÃO ESPECIALIZADA -	05 215	Lei nº 8.666/93 e IN 01/97
2418.04.3.0.00	TRANSFERÊNCIAS DE RECURSOS DO SISTEMA ÚNICO DE SAÚDE – SUS D		
2418.04.3.1.01	TRANSF.RECUR.SAÚDE-SUS-VIGILÂNCIA SAÚDE	05 215	Lei nº 8.666/93 e IN 01/97
2418.05.0.0.00	TRANSFERÊNCIAS DE RECURSOS DESTINADOS A PROGRAMAS DE EDUCAÇÃO		
2418.05.9.0.00	OUTRAS TRANSFERÊNCIAS DESTINADAS A PROGRAMAS DE EDUCAÇÃO		
2418.05.9.1.00	OUTRAS TRANSF.DESTINADAS A PROG.EDUC. - PRINCIPAL	05 124	Lei nº 8.666/93 e IN 01/97
2418.10.0.0.00	TRANSFERÊNCIA DE CONVÊNIO DA UNIÃO E DE SUAS ENTIDADES		
2418.10.5.0.00	TRANSFERÊNCIAS DE CONVÊNIO DA UNIÃO DESTINADAS A PROGRAMAS		
2418.10.5.1.00	TRANSF.CONV.UNIÃO PROGR.SANEAMENTO BÁSICO-PRINCIPAL	05 510	Lei nº 8.666/93 e IN 01/97
2418.10.9.0.00	OUTRAS TRANSFERÊNCIAS DE CONVÊNIO DA UNIÃO		
2418.10.9.1.00	OUTRAS TRANSFERÊNCIAS DE CONVÊNIO DA UNIÃO-PRINCIPAL	05 510	Lei nº 8.666/93 e IN 01/97
2420.00.0.0.00	TRANSFERÊNCIAS DOS ESTADOS E DO DISTRITO FEDERAL E DE SUAS E		
2428.00.0.0.00	TRANSFERÊNCIAS DOS ESTADOS, DISTRITO FEDERAL, E DE SUAS ENTI		
2428.10.0.0.00	TRANSFERÊNCIAS CONVÊNIO ESTADOS/DF/MUNICIPIOS		





PREFEITURA DE LAGOA DO OURO

Orçamento Programa - Exercício de 2021

LEGISLAÇÃO DA RECEITA

(Inc. III, § 1º, Art.2º)

Quadro 11

Page 10

Codigo	Discriminação	Fonte	Legislacao
2428.10.1.0.00	TRANSFERÊNCIAS CONVÊNIO ESTADOS SISTEMA ÚNICO SAÚDE-SUS		
2428.10.1.1.00	TRANSFERÊNCIAS CONVÊNIO ESTADOS SUS-PRINCIPAL	02 213	Lei nº 8.666/93 e IN 01/97
2428.10.9.0.00	OUTRAS TRANSFERÊNCIAS DE CONVÊNIO DOS ESTADOS		
2428.10.9.1.00	OUTRAS TRANSFERÊNCIAS DE CONVÊNIO DOS ESTADOS-PRINCIPAL	02 520	Lei nº 8.666/93 e IN 01/97
7000.00.0.0.00	RECEITAS CORRENTES (INTRA)		
7200.00.0.0.00	CONTRIBUIÇÕES (INTRA)		
7210.00.0.0.00	CONTRIBUIÇÕES SOCIAIS (INTRA)		
7218.00.0.0.00	CONTRIBUIÇÕES SOCIAIS ESPECÍFICAS DE ESTADOS, DF E MUNICÍPIO		
7218.03.0.0.00	CPSSS PATRONAL - SERVIDOR CIVIL - ESPECÍFICO DE EST/DF/MUN (
7218.03.1.0.00	CPSSS PATRONAL - SERVIDOR CIVIL ATIVO (INTRA)		
7218.03.1.1.01	CPSSS PATRONAL - SERVIDOR CIVIL ATIVO - CV	01 420	Legislação Especifica
7218.03.1.1.02	CPSSS PATRONAL - SERVIDOR CIVIL ATIVO - PM	01 420	Legislação Especifica
7218.03.1.1.03	CPSSS PATRONAL - SERVIDOR CIVIL ATIVO - FMS	01 420	Legislação Especifica
7218.03.1.1.04	CPSSS PATRONAL - SERVIDOR CIVIL ATIVO - FMAS	01 420	Legislação Especifica
7218.03.1.1.05	CPSSS PATRONAL - SERVIDOR CIVIL ATIVO - FMDCA	01 420	Legislação Especifica
7218.03.1.1.06	CPSSS PATRONAL - SERVIDOR CIVIL ATIVO - IPSELO	01 420	Legislação Especifica
7218.03.1.1.07	CPSSS PATRONAL - SERVIDOR CIVIL ATIVO-PRINCIPAL - CEDIDOS	01 420	Legislação Especifica
7900.00.0.0.00	OUTRAS RECEITAS CORRENTES		
7990.00.0.0.00	DEMAIS RECEITAS CORRENTES		
7990.01.0.0.00	APORTES PERIÓD.AMORT.DÉFICIT ATUARIAL RPPS		
7990.01.1.0.00	APORTES PERIÓD.AMORT.DÉFICIT ATUARIAL RPPS		
7990.01.1.1.00	APORTES PERIÓD.AMORT.DÉFICIT ATUARIAL RPPS-PRINCIPAL	01 001	Legislação Especifica
9000.00.0.0.00	(R) DEDUCOES DA RECEITA		
9500.00.0.0.00	(R) DEDUÇÕES DO FUNDEB		
9510.00.0.0.01	(R) DEDUÇÕES DO FUNDEB - FPM	01 001	Art. 159 da CF e Lei Federal Nº 11.494/07
9510.00.0.0.02	(R) DEDUÇÕES DO FUNDEB - ITR	01 001	Art. 158 da CF e Lei Federal Nº 11.494/07
9510.00.0.0.04	(R) DEDUÇÕES DO FUNDEB - ICMS ESTADO	01 001	Art. 155 da CF e Lei Federal Nº 11.494/07





PREFEITURA DE LAGOA DO OURO

Orçamento Programa - Exercício de 2021

LEGISLAÇÃO DA RECEITA

(Inc. III, § 1º, Art.2º)

Quadro 11

Page 11

Codigo	Discriminação	Fonte	Legislacao
9510.00.0.0.05	(R) DEDUÇÕES DO FUNDEB - IPVA	01 001	Art. 155 da CF e Lei Federal Nº 11.494/07
9510.00.0.0.06	(R) DEDUÇÕES DO FUNDEB - IPI	01 001	Art. 153 da CF e Lei Federal Nº 11.494/07





PREFEITURA MUNICIPAL DE LAGOA DO OURO
DEMONSTRATIVO DA RECEITA DE IMPOSTOS E DAS DESPESAS PRÓPRIAS COM SAÚDE
(§ 2º do Art. 198 da Constituição Federal e Art. 77 do Ato das Disposições Constitucionais Transitórias)

FONTES			APLICAÇÃO		
RECEITA PREVISTA RESULTANTE DE IMPOSTOS E TRANSFERÊNCIAS			DESPESA DESTINADA ÀS AÇÕES E SERVIÇOS PÚBLICOS DE SAÚDE		
DISCRIMINAÇÃO	Valor em R\$	%	DISCRIMINAÇÃO	Valor em R\$	%
RECEITA ORÇAMENTÁRIA PRÓPRIA					
Impostos Municipais (incluindo dívida ativa, multas e juros)			10.122 ADMINISTRAÇÃO GERAL	2.255.000,00	20,85
Impostos sobre a Renda e Proventos de Qualquer Natureza	376.000,00	1,85	10.301 ATENÇÃO BÁSICA	4.730.000,00	43,74
Imposto sobre a Propriedade Predial e Territorial Urbana	13.000,00	0,06	10.302 ASSISTÊNCIA HOSPITALAR E AMBULATORIAL	3.451.000,00	31,92
Imposto sobre Transmissão "Inter Vivos" de Bens Imóveis e de Direitos Reais sobre Imóveis	37.000,00	0,18	10.303 SUPORTE PROFILÁTICO E TERAPÊUTICO	123.000,00	1,14
Imposto sobre Serviços de Qualquer Natureza	325.000,00	1,60	10.304 VIGILÂNCIA SANITÁRIA	106.000,00	0,98
Outros Impostos - Dívida Ativa	0,00	0,00	10.305 VIGILÂNCIA EPIDEMIOLÓGICA	148.000,00	1,37
TOTAL DOS IMPOSTOS	751.000,00	3,70			
RECEITA ORÇAMENTÁRIA TRANSFERIDA					
TRANSFERÊNCIAS DA UNIÃO	13.684.000,00	67,44			
FPM	13.683.000,00	67,43			
ITR	1.000,00	0,00			
TRANSFERÊNCIAS DO ESTADO	5.857.000,00	28,86			
ICMS	5.237.000,00	25,81			
IPVA	604.000,00	2,98			
IPI	16.000,00	0,08			
TOTAL DAS TRANSFERÊNCIAS	19.541.000,00	96,30			
TOTAL DAS RECEITAS	20.292.000,00	100,00	DESPESA TOTAL COM SAÚDE	10.813.000,00	100,00
TRANSF. DE RECURSOS DO SUS	7.357.000,00		(-) TRANSF. DE RECURSOS DO SUS	7.357.000,00	
			DESPESA PRÓPRIA COM SAÚDE	3.456.000,00	17,03

* Disposições introduzidas pela Lei Complementar nº 141/2012.





PREFEITURA MUNICIPAL DE LAGOA DO OURO

DEMONSTRATIVO DAS RECEITAS E DESPESAS COM MANUTENÇÃO

E DESENVOLVIMENTO DO ENSINO

(ART. 212 - CONSTITUIÇÃO FEDERAL - 1988)

FONTES			APLICAÇÃO		
RECEITA PREVISTA RESULTANTE DE IMPOSTOS E TRANSFERÊNCIAS			DESPESA ORÇADA COM MANUTENÇÃO E DESENVOLVIMENTO DO ENSINO POR SUBFUNÇÃO		
DISCRIMINAÇÃO	Valor em R\$	%	DISCRIMINAÇÃO	Valor em R\$	%
RECEITA ORÇAMENTÁRIA PRÓPRIA					
Impostos Municipais (incluindo dívida ativa, multas e juros)			12.361 ENSINO FUNDAMENTAL	13.969.000,00	89,49
Impostos sobre a Renda e Proventos de Qualquer Natureza	376.000,00	1,85	12.365 EDUCAÇÃO INFANTIL	1.199.000,00	7,68
Imposto sobre a Propriedade Predial e Territorial Urbana	13.000,00	0,06	12.366 EDUCAÇÃO DE JOVENS E ADULTOS	243.000,00	1,56
Imposto sobre Transmissão "Inter Vivos" de Bens Imóveis e de Direitos Reais sobre Imóveis	37.000,00	0,18	12.367 EDUCAÇÃO ESPECIAL	198.000,00	1,27
Imposto sobre Serviços de Qualquer Natureza	325.000,00	1,60			
Outros Impostos - Dívida Ativa	0,00	0,00			
TOTAL DOS IMPOSTOS	751.000,00	3,70			
RECEITA ORÇAMENTÁRIA TRANSFERIDA					
TRANSFERÊNCIAS DA UNIÃO					
FPM	14.803.000,00	67,43			
ITR	1.000,00	0,00			
TRANSFERÊNCIAS DO ESTADO	5.857.000,00	28,86			
ICMS	5.237.000,00	25,81			
IPVA	604.000,00	2,98			
IPI	16.000,00	0,08			
TOTAL DAS TRANSFERÊNCIAS	20.661.000,00	96,30			
TOTAL DAS RECEITAS	21.412.000,00	100,00	DESPESA TOTAL COM EDUCAÇÃO	15.609.000,00	100,00
TRANSFERÊNCIA BRUTA DO FUNDEB	12.855.000,00		SUBTOTAL	15.609.000,00	100,00
(-) DEDUÇÃO P/ FORM. DO FUNDEB	3.910.000,00		(-) TRANSF. LÍQUIDA DO FUNDEB	8.934.000,00	
RENDIMENTOS DE APLICAÇÕES FINANCEIRAS	11.000,00				
TRANSF. LÍQUIDA DO FUNDEB	8.934.000,00		TRANSF. DE CONVÊNIO VINCULADOS A EDUCAÇÃO	1.010.000,00	
DEMAIS TRANSFERÊNCIAS E RENDIMENTOS VINCULADOS À EDUCAÇÃO	1.010.000,00		TOTAL	5.665.000,00	25,46



PREFEITURA MUNICIPAL DE LAGOA DO OURO

DEMONSTRATIVO DOS RECURSOS DESTINADOS A
CRIANÇA E AO ADOLESCENTE

FONTES			APLICAÇÃO		
RECEITA MUNICIPAL PREVISTA NESTE ORÇAMENTO			DESPESA DESTINADA A PROMOÇÃO DA CRIANÇA E DO ADOLESCENTE		
DISCRIMINAÇÃO	Valor em R\$	%	DISCRIMINAÇÃO	Valor em R\$	%
RECEITAS CORRENTES	48.384.000,00	97,10	08.243. ASSIST. À CRIANÇA E AO ADOLESCENTE	502.000,00	1,01
RECEITAS DE CAPITAL	1.445.000,00	2,90			
TOTAL	49.829.000,00	100,00	TOTAL	502.000,00	1,01





PREFEITURA MUNICIPAL DE LAGOA DO OURO
DEMONSTRATIVO DOS RECURSOS DESTINADOS A
RESERVA DE CONTINGÊNCIA

FONTES			APLICAÇÃO		
RECEITA CORRENTE PREVISTA NESTE ORÇAMENTO			DESPESA DESTINADA A RESERVA DE CONTINGÊNCIA		
DISCRIMINAÇÃO	Valor em R\$	%	DISCRIMINAÇÃO	Valor em R\$	%
RECEITA CORRENTE LÍQUIDA	43.366.000,00	100,00	Reserva de Contingência	440.000,00	1,01
TOTAL	43.366.000,00	100,00	TOTAL	440.000,00	1,01



PREFEITURA DE LAGOA DO OURO

11286267/0001-03

Exercício: 2021

RECEITA PREVISTA

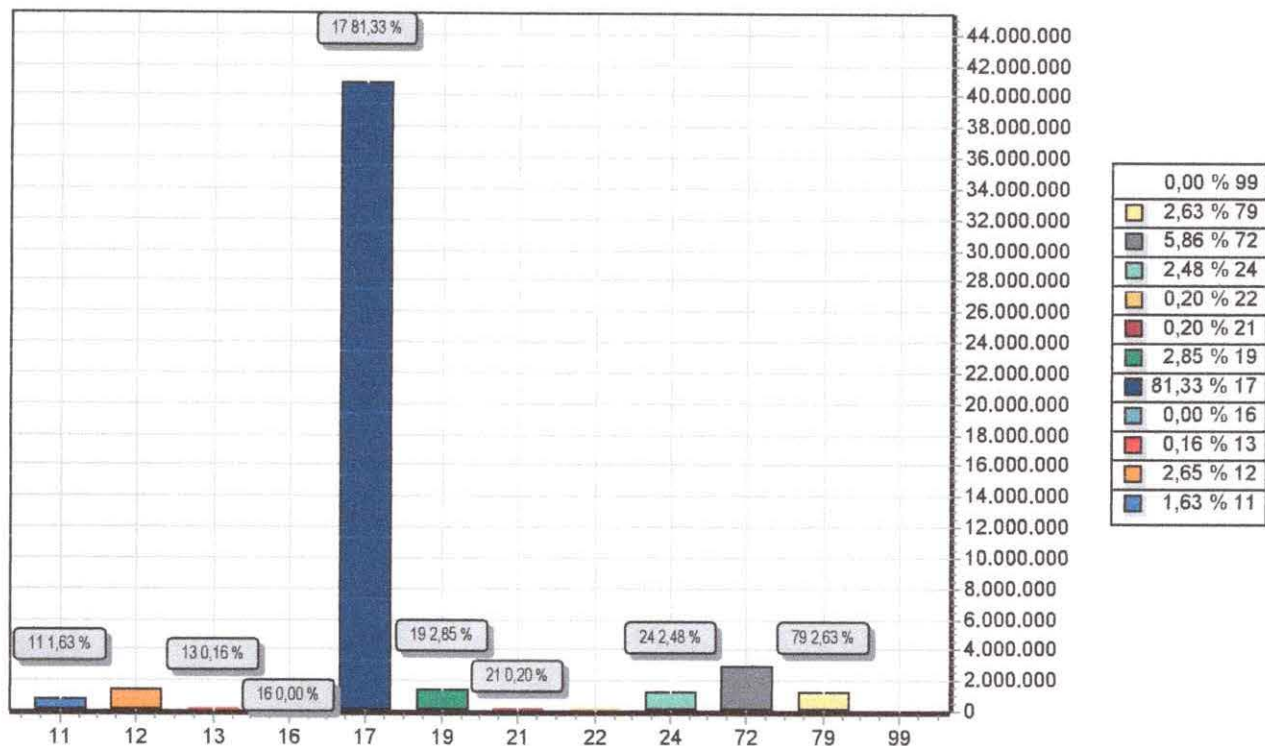

CODIGO		PREVISTO
11	IMPOSTOS, TAXAS E CONTRIBUIÇÕES DE MELHORIA	819.000,00
12	CONTRIBUIÇÕES	1.332.000,00
13	RECEITA PATRIMONIAL	80.000,00
16	RECEITA DE SERVIÇOS	1.000,00
17	TRANSFERENCIAS CORRENTES	40.811.000,00
19	OUTRAS RECEITAS CORRENTES	1.431.000,00
21	OPERAÇÕES DE CRÉDITO	100.000,00
22	ALIENAÇÃO DE BENS	100.000,00
24	TRANSFERÊNCIAS DE CAPITAL	1.245.000,00
72	CONTRIBUIÇÕES (INTRA)	2.942.000,00
79	OUTRAS RECEITAS CORRENTES	1.320.000,00
99	RECURSOS ARRECADADOS EM EXERCÍCIOS ANTERIORES	
TOTAL		50.181.000,00





PREFEITURA DE LAGOA DO OURO

11286267/0001-03

Exercício: 2021

DESPESA ORÇADA POR GRUPO

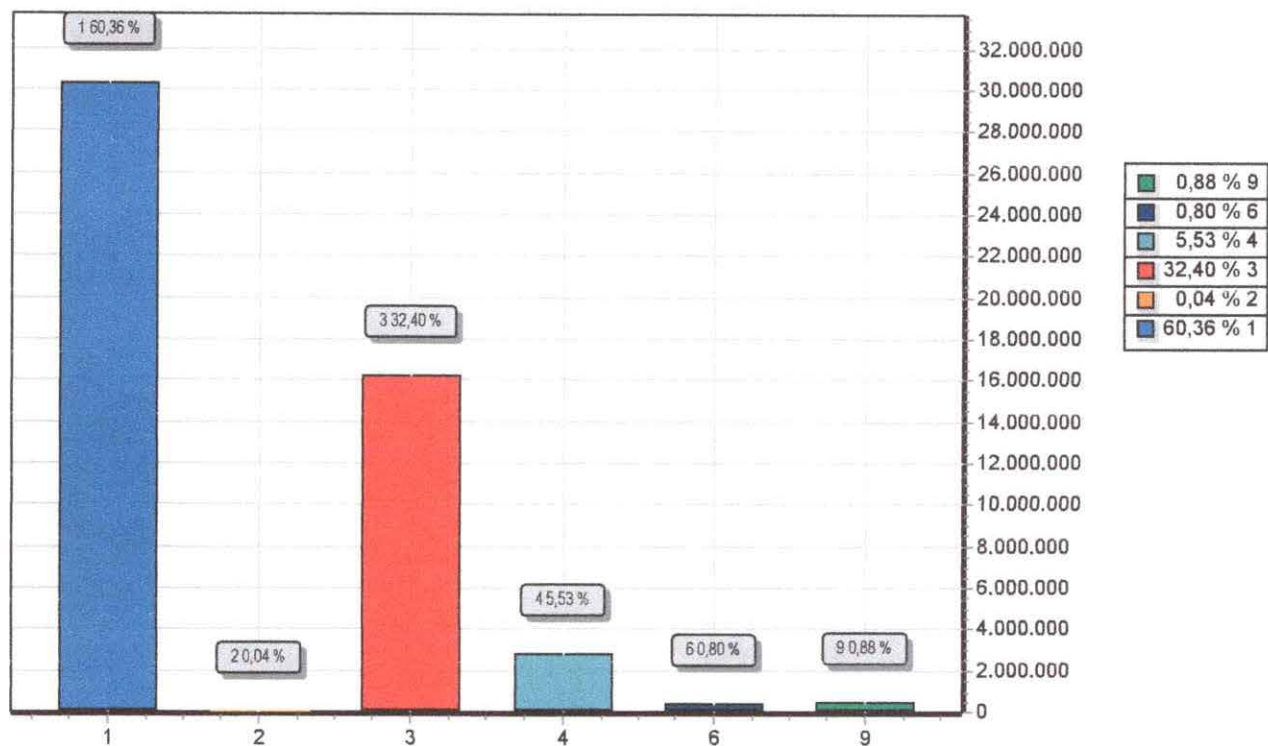

GRUPO		DOTAÇÃO
1	PESSOAL E ENCARGOS SOCIAIS	30.289.500,00
2	JUROS E ENCARGOS DA DÍVIDA	18.000,00
3	OUTRAS DESPESAS CORRENTES	16.258.500,00
4	INVESTIMENTOS	2.775.000,00
6	AMORTIZAÇÃO DA DÍVIDA	400.000,00
9	RESERVA DE CONTINGÊNCIA	440.000,00
TOTAL		50.181.000,00





PREFEITURA DE LAGOA DO OURO

11286267/0001-03

Exercício: 2021

CONSOLIDAÇÃO GERAL DA DESPESA

CODIGO	ESPECIFICAÇÃO	DOTAÇÃO
001	Ordinario	16.281.000,00
001	Recursos Proprios do Municipio	16.281.000,00
111	Impostos e Transferências - Educação	1.737.000,00
001	Impostos e Transferências - Educação	1.737.000,00
112	Transferências do FUNDEB 60%	7.368.000,00
001	Transferências do FUNDEB 60%	7.368.000,00
113	Transferências do FUNDEB 40%	3.979.000,00
001	Transferências do FUNDEB 40%	3.979.000,00
114	Transf. do FUNDEB 60% Complemento União	1.018.000,00
001	Transferência FUNDEB 60% - Complem União	1.018.000,00
115	Transf.do FUNDEB 40% - Complem.União	490.000,00
001	Transf.do FUNDEB 40% - Complem União	490.000,00
120	Transferência do Salário Educação	477.000,00
001	Transferência do Salário Educação	477.000,00
121	Transf.de Recursos do FNDE - PDDE	14.000,00
001	Transf. de Recursos do FNDE - PDDE	14.000,00
122	Transf.de Recursos do FNDE - PNAE	521.000,00
001	Transf. de Recursos do FNDE - PNAE	521.000,00
123	Transf.de Recuros do FNDE - PNATE	248.000,00
001	Transf. de Recursos do FNDE - PNATE	248.000,00
124	Outras Transf.de Recursos do FNDE	222.000,00
001	Outras Transferências de Recursos - FNDE	222.000,00
125	Transf.de Conv ou Repasses Vinc.Educação	121.000,00
001	Transf.de Conv ou Repasses Vinc.Educação	121.000,00
150	Impostos e Transf. Educação -Rendimentos	1.000,00
001	Impostos e Transf.Educação - Rendimentos	1.000,00
151	Transf. FUNDEB - Remuneração Depósitos	11.000,00
001	Transf. FUNDEB - Remuneração Depósitos	11.000,00
211	Receitas e Transf. de Impostos - Saúde	3.474.000,00
001	Receitas e Transf. de Impostos - Saúde	3.474.000,00
213	Transferências de Recursos do Estado SUS	45.000,00
002	Transferências de Recursos do Estado SUS	45.000,00
214	Transferências de Recursos União - SUS	6.458.000,00
001	Transferências de Recursos União - SUS	6.458.000,00
215	Transf. da União (Investimento) - SUS	264.000,00
001	Transf. da União (Investimento) - SUS	264.000,00
218	Demais Transferências Federais COVID-19	700.000,00
001	Recursos Federais Vinculados à COVID-19	600.000,00
002	Transf. de Recurso Federal (COVID-19)	100.000,00





PREFEITURA DE LAGOA DO OURO

11286267/0001-03

Exercício: 2021

CONSOLIDAÇÃO GERAL DA DESPESA

CODIGO	ESPECIFICAÇÃO	DOTAÇÃO
219	Demais Transferências Estaduais COVID-19	10.000,00
002	Transf. de Recurso Estadual (COVID-19)	10.000,00
311	Transferência de Recursos do FNAS	225.000,00
001	Transferências de Recursos do FNAS	225.000,00
390	Outros Rec. Vinc. à Assistência Social	138.000,00
001	Recursos Transferidos do FEAS	138.000,00
420	Recursos Dest. ao RPPS- Plano Financeiro	5.397.000,00
001	Recursos Dest. ao RPPS- Plano Financeiro	5.397.000,00
510	Transf.de Convênios ou Contratos - União	562.000,00
001	Transf.de Convênios ou Contratos - União	562.000,00
520	Transf.de Convênios ou Contratos -Estado	220.000,00
001	Transf.de Convênios ou Contratos -Estado	220.000,00
920	Recursos de Operações de Crédito	100.000,00
001	Recursos de Operações de Crédito	100.000,00
930	Recursos de Alienação de Bens/Ativos	100.000,00
001	Recursos de Alienação de Bens/Ativos	100.000,00
TOTAL		50.181.000,00





ESTADO DE PERNAMBUCO – GOVERNO MUNICIPAL DE LAGOA DO OURO

DEMONSTRATIVO REGIONALIZADO DO EFEITO, SOBRE AS RECEITAS E DESPESAS, DECORRENTE DE ISENÇÕES, ANISTIAS, REMISSÕES, SUBSÍDIOS E BENEFÍCIOS DE NATUREZA FINANCEIRA, TRIBUTÁRIA E CREDITÍCIA

FUNDAMENTAÇÃO

Em conformidade ao disposto no art. 165, § 6º da Constituição Federal, o Poder Executivo Municipal esclarece que não está previsto no Orçamento Municipal para o exercício de 2021 nenhum efeito sobre receita e despesa decorrentes de isenções, anistias, remissões, subsídios e benefícios de natureza financeira, tributária e creditícia.

Por conseguinte, não há valores a demonstrar em decorrência de isenções, anistias, remissões, subsídios e benefícios de natureza financeira, tributária e creditícia, no exercício de 2021.

Lagoa do Ouro, _____, de Outubro de 2020

Marquidoves Vieira Marques
Prefeito Constitucional





PREFEITURA DE LAGOA DO OURO

Orçamento Programa - Exercício de 2021

EVOLUÇÃO DA RECEITA

(Inc.III, Art.22º)

Page 1

Codigo	Discriminação	Receita Arrecadada			Receita Prevista	
		2017	2018	2019	2020	2021
1000.00.0.0	RECEITAS CORRENTES					
1100.00.0.0	IMPOSTOS, TAXAS E CONTRIBUIÇÕES DE ME	635.431,98	594.536,64	782.331,65	622.000,00	819.000,00
1200.00.0.0	CONTRIBUIÇÕES	1.167.727,10	1.217.013,62	1.160.153,80	843.000,00	1.332.000,00
1300.00.0.0	RECEITA PATRIMONIAL	429.886,47	328.786,33	1.736.178,42	156.000,00	80.000,00
1600.00.0.0	RECEITA DE SERVIÇOS	125.745,00	104.570,97		107.000,00	1.000,00
1700.00.0.0	TRANSFERÊNCIAS CORRENTES	34.138.649,34	37.404.682,27	40.855.745,87	39.824.000,00	44.721.000,00
1900.00.0.0	OUTRAS RECEITAS CORRENTES	131.311,54	102.917,18	112.980,89	110.000,00	1.431.000,00
	Sub Total	36.628.751,43	39.752.507,01	44.647.390,63	41.662.000,00	48.384.000,00
2000.00.0.0	RECEITAS DE CAPITAL					
2100.00.0.0	OPERAÇÕES DE CRÉDITO					100.000,00
2200.00.0.0	ALIENAÇÃO DE BENS	162.400,00	235.394,54		10.000,00	100.000,00
2400.00.0.0	TRANSFERÊNCIAS DE CAPITAL		1.255.214,13	339.050,00	665.000,00	1.245.000,00
	Sub Total	162.400,00	1.490.608,67	339.050,00	675.000,00	1.445.000,00
7000.00.0.0	RECEITAS CORRENTES (INTRA)					
7200.00.0.0	CONTRIBUIÇÕES (INTRA)	3.038.269,90	2.185.036,63	2.093.326,80	2.793.000,00	2.942.000,00
7900.00.0.0	OUTRAS RECEITAS CORRENTES	1.930,77	990.826,62	916.097,25	1.137.000,00	1.320.000,00
	Sub Total	3.040.200,67	3.175.863,25	3.009.424,05	3.930.000,00	4.262.000,00
8000.00.0.0	RECEITAS DE CAPITAL (INTRA)					
	Sub Total	0,00	0,00	0,00	0,00	0,00





PREFEITURA DE LAGOA DO OURO

Orçamento Programa - Exercício de 2021

EVOLUÇÃO DA RECEITA

(Inc.III, Art.22º)

Page 2

Codigo	Discriminação	Receita Arrecadada			Receita Prevista	
		2017	2018	2019	2020	2021
9000.00.0.0	(R) DEDUCOES DA RECEITA					
9500.00.0.0	(R) DEDUÇÕES DO FUNDEB	-3.106.414,50	-3.299.507,69	-3.582.842,94	-3.781.000,00	-3.910.000,00
	Sub Total	-3.106.414,50	-3.299.507,69	-3.582.842,94	-3.781.000,00	-3.910.000,00
TOTAL		36.724.937,60	41.119.471,24	44.413.021,74	42.486.000,00	50.181.000,00





PREFEITURA DE LAGOA DO OURO

Orçamento Programa - Exercício de 2021

Quadro 10

EVOLUÇÃO DA DESPESA

Page 1

(Inc. III, Art. 22)

Codigo	Discriminação	DESPESA		
		Realizada 2019	Fixada 2020	Prevista 2021
DESPESAS CORRENTES				
3 1	PESSOAL E ENCARGOS SOCIAIS	25.980.471,01	26.993.000,00	30.289.500,00
3 2	JUROS E ENCARGOS DA DÍVIDA	1.242,60	5.000,00	18.000,00
3 3	OUTRAS DESPESAS CORRENTES	15.319.137,22	12.297.000,00	16.258.500,00
	Sub Total	41.300.850,83	39.295.000,00	46.566.000,00
DESPESAS DE CAPITAL				
4 4	INVESTIMENTOS	2.068.261,63	2.471.000,00	2.775.000,00
4 5	INVERSÕES FINANCEIRAS			
4 6	AMORTIZAÇÃO DA DÍVIDA	343.591,92	331.000,00	400.000,00
	Sub Total	2.411.853,55	2.802.000,00	3.175.000,00
RESERVA DE CONTINGÊNCIA				
9 9	RESERVA DE CONTINGÊNCIA		389.000,00	440.000,00
	Sub Total	0,00	389.000,00	440.000,00
	TOTAL	43.712.704,38	42.486.000,00	50.181.000,00





PREFEITURA DE LAGOA DO OURO

Orçamento Programa - Exercício de 2021

DEMONSTRATIVO DA RECEITA E DESPESA SEGUNDO AS CATEGORIAS ECONOMICAS

(Inc.II, §1º, Art.2º)

Anexo 01

Page 1

RECEITA	R\$	R\$
RECEITAS CORRENTES		
IMPOSTOS, TAXAS E CONTRIBUIÇÕES DE MELHORIA	819.000,00	
CONTRIBUIÇÕES	1.332.000,00	
RECEITA PATRIMONIAL	80.000,00	
RECEITA DE SERVIÇOS	1.000,00	
TRANSFERÊNCIAS CORRENTES	44.721.000,00	
OUTRAS RECEITAS CORRENTES	1.431.000,00	
CONTRIBUIÇÕES (INTRA)	2.942.000,00	
OUTRAS RECEITAS CORRENTES	1.320.000,00	
(R) DEDUÇÕES DO FUNDEB	-3.910.000,00	
SUB TOTAL		48.736.000,00
TOTAL		48.736.000,00
SUPERAVIT DO ORCAMENTO CORRENTE		2.170.000,00
RECEITAS DE CAPITAL		
OPERAÇÕES DE CRÉDITO	100.000,00	
ALIENAÇÃO DE BENS	100.000,00	
TRANSFERÊNCIAS DE CAPITAL	1.245.000,00	
SUB TOTAL		1.445.000,00
TOTAL		3.615.000,00
RESUMO		
RECEITAS CORRENTES	48.384.000,00	
RECEITAS CORRENTES (INTRA)	4.262.000,00	
DEDUÇÕES DA RECEITA CORRENTE	-3.910.000,00	
RECEITAS DE CAPITAL	1.445.000,00	
TOTAL DE RECEITAS		50.181.000,00
TOTAL		50.181.000,00

DESPESA	R\$	R\$
DESPESAS CORRENTES		
PESSOAL E ENCARGOS SOCIAIS	30.289.500,00	
JUROS E ENCARGOS DA DÍVIDA	18.000,00	
OUTRAS DESPESAS CORRENTES	16.258.500,00	
SUB TOTAL		46.566.000,00
SUPERAVIT DO ORCAMENTO CORRENTE		2.170.000,00
TOTAL		48.736.000,00
DESPESAS DE CAPITAL		
INVESTIMENTOS	2.775.000,00	
AMORTIZAÇÃO DA DÍVIDA	400.000,00	
SUB TOTAL		3.175.000,00
RESERVA DE CONTINGENCIA		440.000,00
TOTAL		3.615.000,00
RESUMO		
DESPESAS CORRENTES	46.566.000,00	
DESPESAS DE CAPITAL	3.175.000,00	
RESERVA DE CONTINGÊNCIA	440.000,00	
TOTAL DE DESPESA		50.181.000,00
TOTAL		50.181.000,00





PREFEITURA DE LAGOA DO OURO

Anexo 02
Page 1

Orçamento Programa - Exercício de 2021

RECEITAS SEGUNDO AS CATEGORIAS ECONOMICAS

Código	Especificação	F.R.-C.A.	Desdobramento	SubCategoria Fonte	Categoria Econômica
1000.00.0	RECEITAS CORRENTES				48.384.000,00
1100.00.0	IMPOSTOS, TAXAS E CONTRIBUIÇÕES DE MELHORIA			819.000,00	
1110.00.0	IMPOSTOS			751.000,00	
1113.00.0	IMPOSTOS SOBRE A RENDA E PROVENTOS DE QUALQUER NATUREZA		376.000,00		
1113.03.0	IMPOSTO SOBRE A RENDA - RETIDO NA FONTE		376.000,00		
1113.03.1.0	IMPOSTO SOBRE A RENDA - RETIDO NA FONTE - TRABALHO		362.000,00		
1113.03.1.1	IRRF-TRABALHO-PRINCIPAL	0.01.13.001.001	335.000,00		
1113.03.1.2	IRRF-TRABALHO-MULTAS JUROS	0.01.13.001.001	27.000,00		
1113.03.4.0	IRRF-OUTROS RENDIMENTOS		14.000,00		
1113.03.4.1	IRRF-OUTROS RENDIMENTOS-PRINCIPAL	0.01.13.001.001	14.000,00		
1118.00.0.0	IMPOSTOS ESPECÍFICOS DE ESTADOS, DF E MUNICÍPIOS		375.000,00		
1118.01.0.0	IMPOSTOS SOBRE O PATRIMÔNIO PARA ESTADOS/DF/MUNICÍPIOS		50.000,00		
1118.01.1.0	IMPOSTO SOBRE A PROPRIEDADE PREDIAL E TERRITORIAL URBANA		13.000,00		
1118.01.1.1	IPTU-PRINCIPAL	0.01.13.001.001	1.000,00		
1118.01.1.2	IPTU-MULTAS JUROS	0.01.13.001.001	1.000,00		
1118.01.1.3	IPTU-DÍVIDA ATIVA	0.01.13.001.001	10.000,00		
1118.01.1.4	IPTU-DÍVIDA ATIVA MULTAS JUROS	0.01.13.001.001	1.000,00		
1118.01.4.0	IMPOSTO TRANSMISSÃO 'INTER VIVOS' BENS IMÓV.DIR.REAL IMOVEIS		37.000,00		
1118.01.4.1	ITBI-PRINCIPAL	0.01.13.001.001	34.000,00		
1118.01.4.2	ITBI-MULTAS JUROS	0.01.13.001.001	1.000,00		
1118.01.4.3	ITBI-DÍVIDA ATIVA	0.01.13.001.001	1.000,00		
1118.01.4.4	ITBI-DÍVIDA ATIVA MULTAS JUROS	0.01.13.001.001	1.000,00		
1118.02.0.0	IMPOSTOS PRODUÇÃO, CIRCULAÇÃO MERCADORIAS E SERVIÇO		325.000,00		
1118.02.3.0	IMPOSTO SOBRE SERVIÇOS DE QUALQUER NATUREZA		325.000,00		
1118.02.3.1	ISS-PRINCIPAL	0.01.13.001.001	322.000,00		
1118.02.3.2	ISS-MULTAS JUROS	0.01.13.001.001	1.000,00		
1118.02.3.3	ISS-DÍVIDA ATIVA	0.01.13.001.001	1.000,00		
1118.02.3.4	ISS-DÍVIDA ATIVA MULTAS JUROS	0.01.13.001.001	1.000,00		
1120.00.0.0	TAXAS			68.000,00	
1122.00.0.0	TAXAS PELA PRESTAÇÃO DE SERVIÇOS		68.000,00		
1122.01.0.0	TAXAS PELA PRESTAÇÃO DE SERVIÇOS		68.000,00		
1122.01.1.0	TAXAS PELA PRESTAÇÃO DE SERVIÇOS		68.000,00		
1122.01.1.1	TAXAS PELA PRESTAÇÃO DE SERVIÇOS-PRINCIPAL	0.01.13.001.001	68.000,00		
1200.00.0.0	CONTRIBUIÇÕES			1.332.000,00	
1210.00.0.0	CONTRIBUIÇÕES SOCIAIS			1.108.000,00	
1218.00.0.0	CONTRIBUIÇÕES SOCIAIS ESPECÍFICAS DE ESTADOS, DF E MUNICÍPIO		1.108.000,00		
1218.01.0.0	CONTRIB.SERV.CIVIL PLANO SEGURIDADE SOCIAL-EST/DF/MUNIC.		1.108.000,00		
1218.01.1.0	CPSSS DO SERVIDOR CIVIL ATIVO		1.108.000,00		
1218.01.1.1	CPSSS DO SERVIDOR CIVIL ATIVO - PRINCIPAL	0.01.12.420.001	1.087.000,00		
1218.01.1.2	CPSSS DO SERVIDOR CIVIL ATIVO - MULTAS E JUROS DE MORA	0.01.12.420.001	21.000,00		
1240.00.0.0	CONTRIBUIÇÃO PARA O CUSTEIO DO SERVIÇO DE ILUMINAÇÃO PÚBLICA			224.000,00	
1240.00.0.0	CONTRIBUIÇÃO PARA O CUSTEIO DO SERVIÇO DE ILUMINAÇÃO PÚBLICA		224.000,00		
1240.00.1.0	CONTRIBUIÇÃO PARA O CUSTEIO DO SERVIÇO DE ILUMINAÇÃO PÚBLICA		224.000,00		
1240.00.1.1	CONTRIBUIÇÃO CUSTEIO SERVIÇO ILUMINAÇÃO PÚBLICA-PRINCIPAL	0.01.13.001.001	224.000,00		
1300.00.0.0	RECEITA PATRIMONIAL			80.000,00	
1310.00.0.0	EXPLORAÇÃO DO PATRIMÔNIO IMOBILIÁRIO DO ESTADO			18.000,00	
1310.01.0.0	ALUGUÉIS, ARRENDAMENTOS, FOROS, LAUDÉMIOS, TARIFAS DE OCUPAÇ		18.000,00		
1310.01.2.0	FOROS, LAUDÉMIOS E TARIFAS DE OCUPAÇÃO		18.000,00		
1310.01.2.1	FOROS, LAUDÉMIOS E TARIFAS DE OCUPAÇÃO-PRINCIPAL	0.01.13.001.001	18.000,00		
1320.00.0.0	VALORES MOBILIÁRIOS			61.000,00	
1321.00.0.0	JUROS E CORREÇÕES MONETÁRIAS		61.000,00		
1321.00.1.0	REMUNERAÇÃO DE DEPÓSITOS BANCÁRIOS		60.000,00		
1321.00.1.1	REMUNERAÇÃO DE DEPÓSITOS BANCÁRIOS-PRINCIPAL	0.01.13.001.001	8.000,00		
1321.00.1.1	REMUNERAÇÃO DE DEPÓSITOS BANCÁRIOS-PRINCIPAL	0.01.17.150.001	1.000,00		
1321.00.1.1	REMUNERAÇÃO DE DEPÓSITOS BANCÁRIOS-PRINCIPAL	0.01.18.211.001	1.000,00		





PREFEITURA DE LAGOA DO OURO

Anexo 02
Page 2

Orçamento Programa - Exercício de 2021

RECEITAS SEGUNDO AS CATEGORIAS ECONOMICAS

Código	Especificação	F.R.-C.A.	Desdobramento	SubCategoria Fonte	Categoria Econômica
1321.00.1.1	REMUNERAÇÃO DE DEPÓSITOS BANCÁRIOS-PRINCIPAL	0.02.26.125.001	1.000,00		
1321.00.1.1	REMUNERAÇÃO DE DEPÓSITOS BANCÁRIOS-PRINCIPAL	0.02.27.213.002	3.000,00		
1321.00.1.1	REMUNERAÇÃO DE DEPÓSITOS BANCÁRIOS-PRINCIPAL	0.05.05.151.001	11.000,00		
1321.00.1.1	REMUNERAÇÃO DE DEPÓSITOS BANCÁRIOS-PRINCIPAL	0.05.09.214.001	20.000,00		
1321.00.1.1	REMUNERAÇÃO DE DEPÓSITOS BANCÁRIOS-PRINCIPAL	0.05.09.218.001	1.000,00		
1321.00.1.1	REMUNERAÇÃO DE DEPÓSITOS BANCÁRIOS-PRINCIPAL	0.05.16.311.001	3.000,00		
1321.00.1.1	REMUNERAÇÃO DE DEPÓSITOS BANCÁRIOS-PRINCIPAL	0.05.21.120.001	1.000,00		
1321.00.1.1	REMUNERAÇÃO DE DEPÓSITOS BANCÁRIOS-PRINCIPAL	0.05.22.121.001	1.000,00		
1321.00.1.1	REMUNERAÇÃO DE DEPÓSITOS BANCÁRIOS-PRINCIPAL	0.05.23.122.001	1.000,00		
1321.00.1.1	REMUNERAÇÃO DE DEPÓSITOS BANCÁRIOS-PRINCIPAL	0.05.24.123.001	1.000,00		
1321.00.1.1	REMUNERAÇÃO DE DEPÓSITOS BANCÁRIOS-PRINCIPAL	0.05.25.124.001	1.000,00		
1321.00.1.1	REMUNERAÇÃO DE DEPÓSITOS BANCÁRIOS-PRINCIPAL	0.05.28.510.001	2.000,00		
1321.00.1.1	REMUNERAÇÃO DE DEPÓSITOS BANCÁRIOS-PRINCIPAL	0.05.29.215.001	4.000,00		
1321.00.4.0	REMUNERAÇÃO DOS RECURSOS DO REGIME PRÓPRIO DE PREVIDÊNCIA SO		1.000,00		
1321.00.4.1	REMUNERAÇÃO RECURSOS RPPS-PRINCIPAL	0.01.12.420.001	1.000,00		
1360.00.0.0	CESSÃO DE DIREITOS			1.000,00	
1360.01.0.0	CESSÃO DO DIREITO DE OPERACIONALIZAÇÃO DE PAGAMENTOS		1.000,00		
1360.01.1.0	CESSÃO DO DIREITO DE OPERACIONALIZAÇÃO DE PAGAMENTOS		1.000,00		
1360.01.1.1	CESSÃO DO DIREITO DE OPERACIONALIZAÇÃO DE PAGAMENTOS-PRINCIP	0.01.13.001.001	1.000,00		
1600.00.0.0	RECEITA DE SERVIÇOS			1.000,00	
1690.00.0.0	OUTROS SERVIÇOS			1.000,00	
1690.99.0.0	OUTROS SERVIÇOS		1.000,00		
1690.99.1.0	OUTROS SERVIÇOS		1.000,00		
1690.99.1.1	OUTROS SERVIÇOS-PRINCIPAL		1.000,00		
1700.00.0.0	TRANSFERÊNCIAS CORRENTES	0.01.13.001.001	1.000,00	44.721.000,00	
1710.00.0.0	TRANSFERÊNCIAS DA UNIÃO E DE SUAS ENTIDADES			27.192.000,00	
1718.00.0.0	TRANSFERÊNCIAS UNIÃO - ESPECÍF. ESTADOS, DF E MUNICÍPIOS		27.192.000,00		
1718.01.0.0	PARTICIPAÇÃO NA RECEITA DA UNIÃO		14.804.000,00		
1718.01.2.0	COTA-PARTE DO FUNDO PARTICIPAÇÃO MUNICÍPIOS-COTA MENSAL		13.683.000,00		
1718.01.2.1	COTA-PARTE DO FPM - COTA MENSAL - PRINCIPAL	0.01.13.001.001	13.683.000,00		
1718.01.3.0	COTA-PARTE FUNDO DE PARTIC. MUNIC. - 1% COTA DEZEMBRO		560.000,00		
1718.01.3.1	COTA-PARTE DO FPM-1% COTA-DEZEMBRO - PRINCIPAL	0.01.13.001.001	560.000,00		
1718.01.4.0	COTA-PARTE FUNDO DE PARTIC. DOS MUNIC. - 1% COTA JULHO		560.000,00		
1718.01.4.1	COTA-PARTE DO FPM-1% COTA-JULHO - PRINCIPAL	0.01.13.001.001	560.000,00		
1718.01.5.0	COTA-PARTE DO IMPOSTO SOBRE A PROPRIEDADE TERRITORIAL RURAL		1.000,00		
1718.01.5.1	COTA-PARTE DO IMPOSTO-PROPRIED. TERRIT. RURAL-PRINCIPAL	0.01.13.001.001	1.000,00		
1718.02.0.0	TRANSF. COMPENS. FINANC. PELA EXPLORAÇÃO DE REC. NATURAIS		192.000,00		
1718.02.6.0	COTA-PARTE DO FUNDO ESPECIAL DO PETRÓLEO - FEP		192.000,00		
1718.02.6.1	COTA-PARTE DO FUNDO ESPECIAL DO PETRÓLEO - FEP-PRINCIPAL	0.01.13.001.001	192.000,00		
1718.03.0.0	TRANSF. RECURS. SUS-FUNDO A FUNDO-CUSTEIO SERV. PUB. SAÚDE		5.922.000,00		
1718.03.1.0	TRANSFERÊNCIA DE RECURSOS DO SUS - ATENÇÃO BÁSICA		2.996.000,00		
1718.03.1.1	TRANSFERÊNCIA DE RECURSOS DO SUS - ATENÇÃO BÁSICA-PRINCIPAL	0.05.09.214.001	2.996.000,00		
1718.03.2.0	TRANSF. SUS - ATENÇÃO MÉDIA/ALTA COMPLEX. AMB E HOSPITALAR		2.047.000,00		
1718.03.2.1	SUS-ATENÇÃO MÉDIA E ALTA COMPLEX. AMB E HOSPIT. - PRINCIPAL	0.05.09.214.001	2.047.000,00		
1718.03.3.0	TRANSFERÊNCIA DE RECURSOS DO SUS - VIGILÂNCIA EM SAÚDE		173.000,00		
1718.03.3.1	TRANSF. SUS - VIGILÂNCIA EM SAÚDE - PRINCIPAL	0.05.09.214.001	173.000,00		
1718.03.4.0	TRANSFERÊNCIA DE RECURSOS DO SUS - ASSISTÊNCIA FARMACÉUTICA		107.000,00		
1718.03.4.1	TRANSF. DE RECURSOS SUS - ASSIST. FARMACÉUTICA-PRINCIPAL	0.05.09.214.001	107.000,00		
1718.03.9.0	TRANSF. DE RECURSOS DO SUS - OUT. PROG. FINANC. FUNDO A FUNDO		599.000,00		
1718.03.9.1	TRANSF. DO SUS - OUT. PROGRAMAS FINANC. FUNDO/FUNDO- PRINCIPAL	0.05.09.218.001	599.000,00		
1718.05.0.0	TRANSFER. DE RECURSOS DO FUNDO NAC. DESENV. EDUCAÇÃO FNDE		1.277.000,00		





PREFEITURA DE LAGOA DO OURO

Anexo 02
Page 3

Orçamento Programa - Exercício de 2021

RECEITAS SEGUNDO AS CATEGORIAS ECONOMICAS

Código	Especificação	F.R.-C.A.	Desdobramento	SubCategoria Fonte	Categoria Econômica
1718.05.1.0	TRANSFERÊNCIAS DO SALÁRIO-EDUCAÇÃO		476.000,00		
1718.05.1.1	TRANSFERÊNCIAS DO SALÁRIO-EDUCAÇÃO-PRINCIPAL	0.05.21.120.001	476.000,00		
1718.05.2.0	TRANSF. DIRETAS-FNDE REF. PROG.DINHEIRO DIRETO NA ESC-PDDE		13.000,00		
1718.05.2.1	TRANSF. DIRETAS DO FNDE- PROGRAMA PDDE-PRINCIPAL	0.05.22.121.001	13.000,00		
1718.05.3.0	TRANSF. DIRETAS DO FNDE REF. PROG. NAC. ALIM. ESCOLAR-PNAE		520.000,00		
1718.05.3.1	TRANSF. DIRETAS DO FNDE - PROGRAMA PNAE - PRINCIPAL	0.05.23.122.001	520.000,00		
1718.05.4.0	TRANSFER. FNDE REF. AO PROG. NAC. APOIO TRANSP. ESCOLAR-PNATE		247.000,00		
1718.05.4.1	TRANSF. DIRETAS DO FNDE - PROGRAMA PNATE - PRINCIPAL	0.05.24.123.001	247.000,00		
1718.05.9.0	OUTRAS TRANSF. DIRETAS FUNDO NAC. DESENV. EDUC. FNDE		21.000,00		
1718.05.9.1	OUTRAS TRANSF. DIRETAS FUNDO NAC. DESENV. FNDE-PRINCIPAL	0.05.25.124.001	21.000,00		
1718.09.0.0	TRANSF. RECUR. COMPLEM. UNIÃO FUNDEB		1.508.000,00		
1718.09.1.0	TRANSF. RECUR. COMPLEM. UNIÃO FUNDEB		1.508.000,00		
1718.09.1.1	TRANSF. RECUR. COMPLEM. UNIÃO FUNDEB-PRINCIPAL	0.05.05.117.001	1.508.000,00		
1718.12.0.0	TRANSF. DE RECURSOS DO FUNDO NACIONAL DE ASSIST. SOCIAL-FNAS		322.000,00		
1718.12.1.0	TRANSF. DE RECURSOS DO FUNDO NACIONAL DE ASSIST. SOCIAL-FNAS		322.000,00		
1718.12.1.1	TRANSFERÊNCIAS DE RECURSOS DO FNAS - PRINCIPAL	0.05.16.218.002	100.000,00		
1718.12.1.1	TRANSFERÊNCIAS DE RECURSOS DO FNAS - PRINCIPAL	0.05.16.311.001	222.000,00		
1718.99.0.0	OUTRAS TRANSFERÊNCIAS DA UNIÃO		3.167.000,00		
1718.99.1.0	OUTRAS TRANSFERÊNCIAS DA UNIÃO		3.167.000,00		
1718.99.1.1	OUTRAS TRANSFERÊNCIAS DA UNIÃO-PRINCIPAL	0.01.13.001.001	2.067.000,00		
1718.99.1.1	OUTRAS TRANSFERÊNCIAS DA UNIÃO-PRINCIPAL	0.05.09.214.001	1.100.000,00		
1720.00.0.0	TRANSFERÊNCIAS ESTADOS E DO DF E DE SUAS ENTIDADES		6.182.000,00	6.182.000,00	
1728.00.0.0	TRANSFERÊNCIAS ESTADOS - ESPECÍFICAS ESTADOS, DF E MUNIC.		6.182.000,00		
1728.01.0.0	PARTICIPAÇÃO NA RECEITA DOS ESTADOS		5.872.000,00		
1728.01.1.0	COTA-PARTE DO ICMS		5.237.000,00		
1728.01.1.1	COTA-PARTE DO ICMS-PRINCIPAL	0.01.13.001.001	5.237.000,00		
1728.01.2.0	COTA-PARTE DO IPVA		604.000,00		
1728.01.2.1	COTA-PARTE DO IPVA-PRINCIPAL	0.01.13.001.001	604.000,00		
1728.01.3.0	COTA-PARTE DO IPI - MUNICÍPIOS		16.000,00		
1728.01.3.1	COTA-PARTE DO IPI - MUNICÍPIOS-PRINCIPAL	0.01.13.001.001	16.000,00		
1728.01.4.0	COTA-PARTE CONTRIBUIÇÃO INTERVENÇÃO DOMÍNIO ECONÓMICO		15.000,00		
1728.01.4.1	COTA-PARTE CIDE-PRINCIPAL	0.01.13.001.001	15.000,00		
1728.03.0.0	TRANSF. RECURSOS ESTADO PROGRAMAS SAÚDE-FUNDO A FUNDO		22.000,00		
1728.03.1.0	TRANSF. RECURSOS ESTADO PROGRAMAS SAÚDE-FUNDO A FUNDO		22.000,00		
1728.03.1.1	TRANSF. RECUR. ESTADO Progr. SAÚDE-FUNDO A FUNDO-PRINCIPAL	0.02.27.213.002	22.000,00		
1728.07.0.0	TRANSFERÊNCIAS DE ESTADOS DESTINADAS À ASSISTÊNCIA SOCIAL		148.000,00		
1728.07.1.0	TRANSFERÊNCIAS DE ESTADOS DESTINADAS À ASSISTÊNCIA SOCIAL		148.000,00		
1728.07.1.1	TRANSFE. ESTADOS ASSISTÊNCIA SOCIAL-PRINCIPAL	0.02.15.219.002	10.000,00		
1728.07.1.1	TRANSFE. ESTADOS ASSISTÊNCIA SOCIAL-PRINCIPAL	0.02.15.390.001	138.000,00		
1728.10.0.0	TRANSFERÊNCIA CONVÊNIO ESTADOS E DF E SUAS ENTIDADES		140.000,00		
1728.10.2.0	TRANSFERÊNCIAS CONVÊNIO ESTADOS A PROGRAMA EDUCAÇÃO		120.000,00		
1728.10.2.1	TRANSF. CONV. ESTADOS Progr. EDUCAÇÃO-PRINCIPAL	0.02.26.125.001	120.000,00		
1728.10.9.0	OUTRAS TRANSFERÊNCIAS DE CONVÊNIO DOS ESTADOS		20.000,00		
1728.10.9.1	OUTRAS TRANSFERÊNCIAS DE CONVÊNIO DOS ESTADOS-PRINCIPAL	0.02.30.520.001	20.000,00		
1750.00.0.0	TRANSFERÊNCIAS DE OUTRAS INSTITUIÇÕES PÚBLICAS		11.347.000,00	11.347.000,00	
1758.00.0.0	TRANSF. OUTRAS INSTIT. PÚB.-ESPEC. EST/DF/MUNICÍPIOS		11.347.000,00		
1758.01.0.0	TRANSFERÊNCIAS DE RECURSOS DO FUNDEB		11.347.000,00		
1758.01.1.0	TRANSFERÊNCIAS DE RECURSOS DO FUNDEB		11.347.000,00		
1758.01.1.1	TRANSFERÊNCIAS DE RECURSOS DO FUNDEB-PRINCIPAL	0.05.05.116.001	11.347.000,00		
1900.00.0.0	OUTRAS RECEITAS CORRENTES			1.431.000,00	





PREFEITURA DE LAGOA DO OURO

Anexo 02
Page 4

Orçamento Programa - Exercício de 2021

RECEITAS SEGUNDO AS CATEGORIAS ECONOMICAS

Código	Especificação	F.R.-C.A.	Desdobramento	SubCategoria Fonte	Categoria Econômica
1920.00.0.0	INDENIZAÇÕES, RESTITUIÇÕES E RESSARCIMENTOS			65.000,00	
1928.00.0.0	INDENIZAÇÕES, RESTITUIÇÕES E RESSARCIMENTOS - ESPECÍFICAS PA		65.000,00		
1928.02.0.0	RESTITUIÇÕES - ESPECÍFICAS PARA ESTADOS/DF/MUNICÍPIOS		65.000,00		
1928.02.1.0	RESTITUIÇÕES RECURSOS RECEBIDOS SUS-ESPEC.EST/DF/MUN.		10.000,00		
1928.02.1.1	RESTIT.RECUR.RECEB.SUS-ESPEC.EST/DF/MUN.-PRINCIPAL	0.05.09.214.001	10.000,00		
1928.02.9.0	OUTRAS RESTIT.-ESPEC.ESTADOS/DF/MUNIC.NÃO ESPEC.ANTERIORMENTE		55.000,00		
1928.02.9.1	OUTRAS RESTIT.-ESPEC.EST/DF/MUNIC.NÃO ESPEC.-PRINCIPAL	0.01.13.001.001	22.000,00		
1928.02.9.1	OUTRAS RESTIT.-ESPEC.EST/DF/MUNIC.NÃO ESPEC.-PRINCIPAL	0.01.13.001.001	33.000,00		
1990.00.0.0	DEMAIS RECEITAS CORRENTES			1.366.000,00	
1990.03.0.0	COMPENSAÇÕES FINANCEIRAS ENTRE O REGIME GERAL E OS RPPS		1.346.000,00		
1990.03.1.0	COMPENSAÇÕES FINANCEIRAS ENTRE O REGIME GERAL E OS RPPS		1.346.000,00		
1990.03.1.1	COMPENS.FINANC.ENTRE O RGPS E OS RPPS-PRINCIPAL	0.01.12.420.001	1.346.000,00		
1990.99.0.0	OUTRAS RECEITAS		20.000,00		
1990.99.1.0	OUTRAS RECEITAS - PRIMÁRIAS		20.000,00		
1990.99.1.1	OUTRAS RECEITAS - PRIMÁRIAS-PRINCIPAL	0.01.13.001.001	20.000,00		
2000.00.0.0	RECEITAS DE CAPITAL				1.445.000,00
2100.00.0.0	OPERAÇÕES DE CRÉDITO			100.000,00	
2110.00.0.0	OPERAÇÕES DE CRÉDITO - MERCADO INTERNO			100.000,00	
2119.00.0.0	OUTRAS OPERAÇÕES DE CRÉDITO - MERCADO INTERNO		100.000,00		
2119.00.1.0	OUTRAS OPERAÇÕES DE CRÉDITO - MERCADO INTERNO		100.000,00		
2119.00.1.1	OUTRAS OPERAÇÕES DE CRÉDITO - MERCADO INTERNO-PRINCIPAL	0.07.41.920.001	100.000,00		
2200.00.0.0	ALIENAÇÃO DE BENS			100.000,00	
2210.00.0.0	ALIENAÇÃO DE BENS MÓVEIS			100.000,00	
2213.00.0.0	ALIENAÇÃO DE BENS MÓVEIS E SEMOVENTES		100.000,00		
2213.00.1.0	ALIENAÇÃO DE BENS MÓVEIS E SEMOVENTES		100.000,00		
2213.00.1.1	ALIENAÇÃO DE BENS MÓVEIS E SEMOVENTES-PRINCIPAL	0.01.20.930.001	100.000,00		
2400.00.0.0	TRANSFERÊNCIAS DE CAPITAL			1.245.000,00	
2410.00.0.0	TRANSFERÊNCIAS DA UNIÃO E DE SUAS ENTIDADES			1.025.000,00	
2418.00.0.0	TRANSFERÊNCIAS DA UNIÃO - ESPECÍFICAS DE ESTADOS, DF E MUNIC		1.025.000,00		
2418.03.0.0	TRANSF.REC.- SUS-BLOCO CUSTEIO AÇÕES SERV.PUB. SAÚDE		5.000,00		
2418.03.9.0	TRANSF. REC.SUS-OUTROS Progr.FINANC.FUNDO A FUNDO		5.000,00		
2418.03.9.1	TRANSF.SUS-OUTROS PROGRAMAS-FUNDO A FUNDO-PRINCIPAL	0.05.09.214.001	5.000,00		
2418.04.0.0	TRANSF.RECUR.SISTEMA ÚNICO SAÚDE-SUS-BLOCO DE INVESTIMENTO		260.000,00		
2418.04.1.0	TRANSF.RECUR.SISTEMA ÚNICO SAÚDE-SUS-ATENÇÃO BÁSICA		50.000,00		
2418.04.1.1	TRANSF.RECUR.SAÚDE-SUS-ATENÇÃO BÁSICA-PRINCIPAL	0.05.29.215.001	50.000,00		
2418.04.2.0	TRANSFERÊNCIAS DE RECURSOS DO SISTEMA ÚNICO DE SAÚDE - SUS D		195.000,00		
2418.04.2.1	TRANSF.RECUR.SAÚDE-SUS-ATENÇÃO ESPECIALIZADA-PRINCIPAL	0.05.29.215.001	195.000,00		
2418.04.3.0	TRANSFERÊNCIAS DE RECURSOS DO SISTEMA ÚNICO DE SAÚDE - SUS D		15.000,00		
2418.04.3.1	TRANSF.RECUR.SAÚDE-SUS-VIGILÂNCIA SAÚDE-PRINCIPAL	0.05.29.215.001	15.000,00		
2418.05.0.0	TRANSFERÊNCIAS DE RECURSOS DESTINADOS A PROGRAMAS DE EDUCAÇÃO		200.000,00		
2418.05.9.0	OUTRAS TRANSFERÊNCIAS DESTINADAS A PROGRAMAS DE EDUCAÇÃO		200.000,00		
2418.05.9.1	OUTRAS TRANSF.DESTINADAS A PROG.EDUC. - PRINCIPAL	0.05.25.124.001	200.000,00		
2418.10.0.0	TRANSFERÊNCIA DE CONVÊNIO DA UNIÃO E DE SUAS ENTIDADES		560.000,00		
2418.10.5.0	TRANSFERÊNCIAS DE CONVÊNIO DA UNIÃO DESTINADAS A PROGRAMAS		60.000,00		
2418.10.5.1	TRANSF.CONV.UNIÃO Progr.SANEAMENTO BÁSICO-PRINCIPAL	0.05.28.510.001	60.000,00		
2418.10.9.0	OUTRAS TRANSFERÊNCIAS DE CONVÊNIO DA UNIÃO		500.000,00		
2418.10.9.1	OUTRAS TRANSFERÊNCIAS DE CONVÊNIO DA UNIÃO-PRINCIPAL	0.05.28.510.001	500.000,00		
2420.00.0.0	TRANSFERÊNCIAS DOS ESTADOS E DO DISTRITO FEDERAL E DE SUAS E			220.000,00	



PORTAL DA TRANSPARENCIA
http://cloud-it-solucoes.inf.br/transparenciaMunicipal/download/57-20230623093551.pdf
assinado por: idUser: 83



PREFEITURA DE LAGOA DO OURO

Orçamento Programa - Exercício de 2021

RECEITAS SEGUNDO AS CATEGORIAS ECONOMICAS

Código	Especificação	F.R.-C.A.	Desdobramento	SubCategoria Fonte	Categoria Econômica
2428.00.0.0	TRANSFERÊNCIAS DOS ESTADOS, DISTRITO FEDERAL, E DE SUAS ENTI		220.000,00		
2428.10.0.0	TRANSFERÊNCIAS CONVÊNIOS ESTADOS/DF/MUNICIPIOS		220.000,00		
2428.10.1.0	TRANSFERÊNCIAS CONVÊNIOS ESTADOS SISTEMA ÚNICO SAÚDE-SUS		20.000,00		
2428.10.1.1	TRANSFERÊNCIAS CONVÊNIOS ESTADOS SUS-PRINCIPAL	0.02.27.213.002	20.000,00		
2428.10.9.0	OUTRAS TRANSFERÊNCIAS DE CONVÊNIO DOS ESTADOS		200.000,00		
2428.10.9.1	OUTRAS TRANSFERÊNCIAS DE CONVÊNIO DOS ESTADOS-PRINCIPAL	0.02.30.520.001	200.000,00		
9000.00.0.0	(R) DEDUÇÕES DA RECEITA				-3.910.000,00
9500.00.0.0	(R) DEDUÇÕES DO FUNDEB			-3.910.000,00	
9510.00.0.0	(R) DEDUÇÕES DO FUNDEB		-3.910.000,00		
9510.00.0.0	(R) DEDUÇÕES DO FUNDEB			-3.910.000,00	
9510.00.0.0	(R) DEDUÇÕES DO FUNDEB	0.01.13.001.001	-3.910.000,00		
Total das Receitas (exceto Intra-Orçamentárias)					45.919.000,00

7000.00.0.0	RECEITAS CORRENTES (INTRA)				4.262.000,00
7200.00.0.0	CONTRIBUIÇÕES (INTRA)			2.942.000,00	
7210.00.0.0	CONTRIBUIÇÕES SOCIAIS (INTRA)			2.942.000,00	
7218.00.0.0	CONTRIBUIÇÕES SOCIAIS ESPECÍFICAS DE ESTA		2.942.000,00		
7218.03.0.0	CPSSS PATRONAL - SERVIDOR CIVIL - ESPECÍFIC		2.942.000,00		
7218.03.1.0	CPSSS PATRONAL - SERVIDOR CIVIL ATIVO (INTR		2.942.000,00		
7218.03.1.1	CPSSS PATRONAL - SERVIDOR CIVIL ATIVO - PRII	0.01.12.420.001	2.942.000,00		
7900.00.0.0	OUTRAS RECEITAS CORRENTES			1.320.000,00	
7990.00.0.0	DEMAIS RECEITAS CORRENTES			1.320.000,00	
7990.01.0.0	APORTES PERIÓD.AMORT.DÉFICIT ATUARIAL RPI		1.320.000,00		
7990.01.1.0	APORTES PERIÓD.AMORT.DÉFICIT ATUARIAL RPI		1.320.000,00		
7990.01.1.1	APORTES PERIÓD.AMORT.DÉFICIT ATUARIAL RPI	0.01.13.001.001	1.320.000,00		
Total das Receitas (Intra-Orçamentárias)					4.262.000,00

TOTALIZAÇÃO DAS RECEITAS POR CATEGORIA ECONOMICA

RECEITA CORRENTE 48.736.000,00

RECEITA DE CAPITAL 1.445.000,00

Total Geral das Receitas 50.181.000,00





NATUREZA DA DESPESA - CONSOLIDAÇÃO GERAL

Código	Especificação	Elemento	Modalidade	Grupo	Categoria Econômica
30.00.00	DESPESAS CORRENTES				46.566.000,00
31.00.00	PESSOAL E ENCARGOS SOCIAIS			30.289.500,00	
31.90.00	APLICAÇÕES DIRETAS		27.383.500,00		
31.90.01	APOSENTADORIAS, RESERVA REMUNERADA E REFORMAS	5.520.000,00			
31.90.03	PENSÕES	763.000,00			
31.90.04	CONTRATAÇÃO POR TEMPO DETERMINADO	4.776.000,00			
31.90.11	VENCIMENTOS E VANTAGENS FIXAS - PESSOAL CIVIL	12.606.000,00			
31.90.13	OBRIGAÇÕES PATRONAIS	1.262.000,00			
31.90.16	OUTRAS DESPESAS VARIÁVEIS - PESSOAL CIVIL	20.000,00			
31.90.91	SENTENÇAS JUDICIAIS	60.000,00			
31.90.92	DESPESAS DE EXERCÍCIOS ANTERIORES	4.500,00			
31.90.94	INDENIZAÇÕES E RESTITUIÇÕES TRABALHISTAS	2.271.000,00			
31.90.96	RESSARCIMENTO DE DESPESAS DE PESSOAL REQUISITADO	1.000,00			
31.91.00	APLICAÇÕES DIRETAS- INTRA-ORÇAMENTÁRIAS		2.906.000,00		
31.91.13	OBRIGAÇÕES PATRONAIS	2.906.000,00			
32.00.00	JUROS E ENCARGOS DA DÍVIDA			18.000,00	
32.90.00	APLICAÇÕES DIRETAS		17.000,00		
32.90.21	JUROS SOBRE A DÍVIDA POR CONTRATO	14.500,00			
32.90.22	OUTROS ENCARGOS SOBRE A DÍVIDA POR CONTRATO	2.500,00			
32.91.00	APLICAÇÕES DIRETAS- INTRA-ORÇAMENTÁRIAS		1.000,00		
32.91.22	OUTROS ENCARGOS SOBRE A DÍVIDA POR CONTRATO	1.000,00			
33.00.00	OUTRAS DESPESAS CORRENTES			16.258.500,00	
33.00.00	TRANSFERÊNCIAS A INSTITUIÇÕES PRIVADAS SEM FINS LUCRATIVOS		58.000,00		
33.00.41	CONTRIBUIÇÕES	58.000,00			
33.00.08	APLICAÇÕES DIRETAS		14.880.500,00		
33.00.08	OUTROS BENEFÍCIOS ASSISTENCIAIS DO SERVIDOR E DO MILITAR	70.000,00			
33.90.14	DIÁRIAS - CIVIL	182.000,00			
33.90.18	AUXÍLIO FINANCEIRO A ESTUDANTES	21.000,00			
33.90.30	MATERIAL DE CONSUMO	3.947.000,00			
33.90.31	PREMIAÇÕES CULTURAIS, ARTÍSTICAS, CIENTÍFICAS, DESPORTIVAS E	6.000,00			
33.90.32	MATERIAL, BEM OU SERVIÇO PARA DISTRIBUIÇÃO GRATUITA	891.000,00			
33.90.33	PASSAGENS E DESPESAS COM LOCOMOÇÃO	23.000,00			
33.90.35	SERVIÇOS DE CONSULTORIA	689.000,00			
33.90.36	OUTROS SERVIÇOS DE TERCEIROS - PESSOA FÍSICA	1.292.000,00			
33.90.39	OUTROS SERVIÇOS DE TERCEIROS - PESSOA JURÍDICA	6.932.000,00			
33.90.47	OBRIGAÇÕES TRIBUTÁRIAS E CONTRIBUTIVAS	589.000,00			
33.90.48	OUTROS AUXÍLIOS FINANCEIROS A PESSOA FÍSICA	3.000,00			
33.90.91	SENTENÇAS JUDICIAIS	1.000,00			
33.90.92	DESPESAS DE EXERCÍCIOS ANTERIORES	127.500,00			
33.90.93	INDENIZAÇÕES E RESTITUIÇÕES	107.000,00			
33.91.00	APLICAÇÕES DIRETAS- INTRA-ORÇAMENTÁRIAS		1.320.000,00		
33.91.97	APORTE PARA COBERTURA DO DÉFICIT ATUARIAL DO RPPS	1.320.000,00			
40.00.00	DESPESAS DE CAPITAL				3.175.000,00
44.00.00	INVESTIMENTOS			2.775.000,00	
44.90.00	APLICAÇÕES DIRETAS		2.775.000,00		
44.90.51	OBRAS E INSTALAÇÕES	1.879.000,00			
44.90.52	EQUIPAMENTOS E MATERIAL PERMANENTE	824.000,00			
44.90.61	AQUISIÇÃO DE IMÓVEIS	72.000,00			
46.00.00	AMORTIZAÇÃO DA DÍVIDA			400.000,00	
46.90.00	APLICAÇÕES DIRETAS		399.000,00		
46.90.71	PRINCIPAL DA DÍVIDA CONTRATUAL RESGATADA	399.000,00			
46.91.00	APLICAÇÕES DIRETAS- INTRA-ORÇAMENTÁRIAS		1.000,00		
46.91.71	PRINCIPAL DA DÍVIDA CONTRATUAL RESGATADA	1.000,00			
90.00.00	RESERVA DE CONTINGÊNCIA				440.000,00
99.00.00	RESERVA DE CONTINGÊNCIA			440.000,00	
99.99.00	A DEFINIR		440.000,00		
99.99.99	A CLASSIFICAR	440.000,00			





PREFEITURA DE LAGOA DO OURO

Orçamento Programa - Exercício de 2021
Anexo 02
Page 2

NATUREZA DA DESPESA - CONSOLIDAÇÃO GERAL

Código	Especificação	Elemento	Modalidade	Grupo	Categoria Econômica
TOTAL					50.181.000,00





PREFEITURA DE LAGOA DO OURO

Orçamento Programa - Exercício de 2021

Anexo 02

Page 1

NATUREZA DA DESPESA POR ORGÃO

PODER ORGÃO	01 PODER LEGISLATIVO 01 CÂMARA MUNICIPAL					
Código	Especificação	F.R.-C.A.	Elemento	Modalidade	Grupo	Categoria Econômica
3.0.00.00	DESPESAS CORRENTES					1.369.000,00
3.1.00.00	PESSOAL E ENCARGOS SOCIAIS				1.065.500,00	
3.1.90.00	APLICAÇÕES DIRETAS			1.028.500,00		
3.1.90.11	VENCIMENTOS E VANTAGENS FIXAS - PESSOAL CIVIL	0.01.13.001.001	875.000,00			
3.1.90.13	OBRIGAÇÕES PATRONAIS	0.01.13.001.001	150.000,00			
3.1.90.92	DESPESAS DE EXERCÍCIOS ANTERIORES	0.01.13.001.001	500,00			
3.1.90.94	INDENIZAÇÕES E RESTITUIÇÕES TRABALHISTAS	0.01.13.001.001	3.000,00			
3.1.91.00	APLICAÇÕES DIRETAS- INTRA-ORÇAMENTÁRIAS			37.000,00		
3.1.91.13	OBRIGAÇÕES PATRONAIS	0.01.13.001.001	37.000,00			
3.2.00.00	JUROS E ENCARGOS DA DÍVIDA				1.000,00	
2.90.00	APLICAÇÕES DIRETAS			1.000,00		
2.90.21	JUROS SOBRE A DÍVIDA POR CONTRATO	0.01.13.001.001	500,00			
2.90.22	OUTROS ENCARGOS SOBRE A DÍVIDA POR CONTRATO	0.01.13.001.001	500,00			
3.3.00.00	OUTRAS DESPESAS CORRENTES				302.500,00	
3.3.90.00	APLICAÇÕES DIRETAS			302.500,00		
3.3.90.14	DIÁRIAS - CIVIL	0.01.13.001.001	10.000,00			
3.3.90.30	MATERIAL DE CONSUMO	0.01.13.001.001	35.000,00			
3.3.90.33	PASSAGENS E DESPESAS COM LOCOMOÇÃO	0.01.13.001.001	1.000,00			
3.3.90.35	SERVIÇOS DE CONSULTORIA	0.01.13.001.001	130.000,00			
3.3.90.36	OUTROS SERVIÇOS DE TERCEIROS - PESSOA FÍSICA	0.01.13.001.001	10.000,00			
3.3.90.39	OUTROS SERVIÇOS DE TERCEIROS - PESSOA JURÍDICA	0.01.13.001.001	40.000,00			
3.3.90.92	DESPESAS DE EXERCÍCIOS ANTERIORES	0.01.13.001.001	500,00			
3.3.90.93	INDENIZAÇÕES E RESTITUIÇÕES	0.01.13.001.001	76.000,00			
4.0.00.00	DESPESAS DE CAPITAL					21.000,00
4.4.00.00	INVESTIMENTOS				20.000,00	
4.4.90.00	APLICAÇÕES DIRETAS			20.000,00		
4.4.90.52	EQUIPAMENTOS E MATERIAL PERMANENTE	0.01.13.001.001	20.000,00			
4.6.00.00	AMORTIZAÇÃO DA DÍVIDA				1.000,00	
4.6.90.00	APLICAÇÕES DIRETAS			1.000,00		
4.6.90.71	PRINCIPAL DA DÍVIDA CONTRATUAL RESGATADA	0.01.13.001.001	1.000,00			
TOTAL						1.390.000,00



PORTAL DA TRANSPARENCIA
http://cloudit-solucoes.inf.br/transparenciaMunicipal/download/57-20230623093551.pdf
assinado por: idUser: 83



PREFEITURA DE LAGOA DO OURO

NATUREZA DA DESPESA POR ORGÃO

PODER ORGÃO						
02 PODER EXECUTIVO 01 GABINETE DO PREFEITO						
Código	Especificação	F.R.-C.A.	Elemento	Modalidade	Grupo	Categoria Econômica
3.0.00.00	DESPESAS CORRENTES					1.186.000,00
3.1.00.00	PESSOAL E ENCARGOS SOCIAIS				807.000,00	
3.1.90.00	APLICAÇÕES DIRETAS			671.000,00		
3.1.90.04	CONTRATAÇÃO POR TEMPO DETERMINADO	0.01.13.001.001	18.000,00			
3.1.90.11	VENCIMENTOS E VANTAGENS FIXAS - PESSOAL CIVIL	0.01.13.001.001	562.000,00			
3.1.90.13	OBRIGAÇÕES PATRONAIS	0.01.13.001.001	4.000,00			
3.1.90.94	INDENIZAÇÕES E RESTITUIÇÕES TRABALHISTAS	0.01.13.001.001	87.000,00			
3.1.91.00	APLICAÇÕES DIRETAS- INTRA-ORÇAMENTÁRIAS			136.000,00		
3.1.91.13	OBRIGAÇÕES PATRONAIS	0.01.13.001.001	136.000,00			
3.3.00.00	OUTRAS DESPESAS CORRENTES				379.000,00	
3.50.00	TRANSFERÊNCIAS A INSTITUIÇÕES PRIVADAS SEM FINS LUCR			40.000,00		
3.50.41	CONTRIBUIÇÕES	0.01.13.001.001	40.000,00			
3.90.00	APLICAÇÕES DIRETAS			339.000,00		
3.3.90.08	OUTROS BENEFÍCIOS ASSISTENCIAIS DO SERVIDOR E DO M	0.01.13.001.001	3.000,00			
3.3.90.14	DIÁRIAS - CIVIL	0.01.13.001.001	9.000,00			
3.3.90.30	MATERIAL DE CONSUMO	0.01.13.001.001	4.000,00			
3.3.90.33	PASSAGENS E DESPESAS COM LOCOMOÇÃO	0.01.13.001.001	1.000,00			
3.3.90.35	SERVIÇOS DE CONSULTORIA	0.01.13.001.001	162.000,00			
3.3.90.36	OUTROS SERVIÇOS DE TERCEIROS - PESSOA FÍSICA	0.01.13.001.001	9.000,00			
3.3.90.39	OUTROS SERVIÇOS DE TERCEIROS - PESSOA JURÍDICA	0.01.13.001.001	149.000,00			
3.3.90.92	DESPESAS DE EXERCÍCIOS ANTERIORES	0.01.13.001.001	2.000,00			
4.0.00.00	DESPESAS DE CAPITAL					3.000,00
4.4.00.00	INVESTIMENTOS				3.000,00	
4.4.90.00	APLICAÇÕES DIRETAS			3.000,00		
4.4.90.52	EQUIPAMENTOS E MATERIAL PERMANENTE	0.01.13.001.001	3.000,00			
TOTAL						1.189.000,00





PREFEITURA DE LAGOA DO OURO

NATUREZA DA DESPESA POR ORGÃO

PODER ORGÃO	02 PODER EXECUTIVO 02 SECRETARIA DE GOVERNO					
Código	Especificação	F.R.-C.A.	Elemento	Modalidade	Grupo	Categoria Econômica
3.0.00.00	DESPESAS CORRENTES					117.000,00
3.1.00.00	PESSOAL E ENCARGOS SOCIAIS				109.000,00	
3.1.90.00	APLICAÇÕES DIRETAS			90.000,00		
3.1.90.11	VENCIMENTOS E VANTAGENS FIXAS - PESSOAL CIVIL	0.01.13.001.001	78.000,00			
3.1.90.94	INDENIZAÇÕES E RESTITUIÇÕES TRABALHISTAS	0.01.13.001.001	12.000,00			
3.1.91.00	APLICAÇÕES DIRETAS- INTRA-ORÇAMENTÁRIAS			19.000,00		
3.1.91.13	OBRIGAÇÕES PATRONAIS	0.01.13.001.001	19.000,00			
3.3.00.00	OUTRAS DESPESAS CORRENTES				8.000,00	
3.3.90.00	APLICAÇÕES DIRETAS			8.000,00		
3.3.90.08	OUTROS BENEFÍCIOS ASSISTENCIAIS DO SERVIDOR E DO M	0.01.13.001.001	1.000,00			
3.3.90.14	DIARIAS - CIVIL	0.01.13.001.001	1.000,00			
3.3.90.30	MATERIAL DE CONSUMO	0.01.13.001.001	1.000,00			
3.3.90.33	PASSAGENS E DESPESAS COM LOCOMOÇÃO	0.01.13.001.001	1.000,00			
3.3.90.35	SERVIÇOS DE CONSULTORIA	0.01.13.001.001	1.000,00			
3.3.90.36	OUTROS SERVIÇOS DE TERCEIROS - PESSOA FÍSICA	0.01.13.001.001	1.000,00			
3.3.90.39	OUTROS SERVIÇOS DE TERCEIROS - PESSOA JURÍDICA	0.01.13.001.001	1.000,00			
3.3.90.92	DESPESAS DE EXERCÍCIOS ANTERIORES	0.01.13.001.001	1.000,00			
4.0.00.00	DESPESAS DE CAPITAL					1.000,00
4.4.00.00	INVESTIMENTOS				1.000,00	
4.4.90.00	APLICAÇÕES DIRETAS			1.000,00		
4.4.90.52	EQUIPAMENTOS E MATERIAL PERMANENTE	0.01.13.001.001	1.000,00			
TOTAL						118.000,00





PREFEITURA DE LAGOA DO OURO

Orçamento Programa - Exercício de 2021
Anexo 02
Page 4

NATUREZA DA DESPESA POR ORGÃO

PODER ORGÃO	02 PODER EXECUTIVO 03 SECRETARIA DE ADMINISTRAÇÃO E PLANEJAMENTO					
Código	Especificação	F.R.-C.A.	Elemento	Modalidade	Grupo	Categoria Econômica
3.0.00.00	DESPESAS CORRENTES					2.140.000,00
3.1.00.00	PESSOAL E ENCARGOS SOCIAIS				450.000,00	
3.1.90.00	APLICAÇÕES DIRETAS			391.000,00		
3.1.90.03	PENSÕES	0.01.13.001.001	5.000,00			
3.1.90.04	CONTRATAÇÃO POR TEMPO DETERMINADO	0.01.13.001.001	80.000,00			
3.1.90.11	VENCIMENTOS E VANTAGENS FIXAS - PESSOAL CIVIL	0.01.13.001.001	241.000,00			
3.1.90.13	OBRIGAÇÕES PATRONAIS	0.01.13.001.001	18.000,00			
3.1.90.92	DESPESAS DE EXERCÍCIOS ANTERIORES	0.01.13.001.001	1.000,00			
3.1.90.94	INDENIZAÇÕES E RESTITUIÇÕES TRABALHISTAS	0.01.13.001.001	45.000,00			
3.1.90.96	RESSARCIMENTO DE DESPESAS DE PESSOAL REQUISITADO	0.01.13.001.001	1.000,00			
3.1.91.00	APLICAÇÕES DIRETAS- INTRA-ORÇAMENTÁRIAS			59.000,00		
3.1.91.13	OBRIGAÇÕES PATRONAIS	0.01.13.001.001	59.000,00			
3.00.00	OUTRAS DESPESAS CORRENTES				1.690.000,00	
3.3.00.00	APLICAÇÕES DIRETAS			370.000,00		
3.3.90.08	OUTROS BENEFÍCIOS ASSISTENCIAIS DO SERVIDOR E DO M	0.01.13.001.001	5.000,00			
3.3.90.14	DIÁRIAS - CIVIL	0.01.13.001.001	6.000,00			
3.3.90.30	MATERIAL DE CONSUMO	0.01.13.001.001	31.000,00			
3.3.90.35	SERVIÇOS DE CONSULTORIA	0.01.13.001.001	2.000,00			
3.3.90.36	OUTROS SERVIÇOS DE TERCEIROS - PESSOA FÍSICA	0.01.13.001.001	29.000,00			
3.3.90.39	OUTROS SERVIÇOS DE TERCEIROS - PESSOA JURÍDICA	0.01.13.001.001	277.000,00			
3.3.90.92	DESPESAS DE EXERCÍCIOS ANTERIORES	0.01.13.001.001	20.000,00			
3.3.91.00	APLICAÇÕES DIRETAS- INTRA-ORÇAMENTÁRIAS			1.320.000,00		
3.3.91.97	APORTE PARA COBERTURA DO DÉFICIT ATUARIAL DO RPPE	0.01.13.001.001	1.320.000,00			
4.0.00.00	DESPESAS DE CAPITAL					15.000,00
4.4.00.00	INVESTIMENTOS				15.000,00	
4.4.90.00	APLICAÇÕES DIRETAS			15.000,00		
4.4.90.52	EQUIPAMENTOS E MATERIAL PERMANENTE	0.01.13.001.001	15.000,00			
TOTAL						2.155.000,00





PREFEITURA DE LAGOA DO OURO

Orçamento Programa - Exercício de 2021
Anexo 02
Page 5

NATUREZA DA DESPESA POR ORGÃO

PODER ORGÃO	02 PODER EXECUTIVO 04 SECRETARIA DA FAZENDA MUNICIPAL					
Código	Especificação	F.R.-C.A.	Elemento	Modalidade	Grupo	Categoria Econômica
3.0.00.00	DESPESAS CORRENTES					1.110.000,00
3.1.00.00	PESSOAL E ENCARGOS SOCIAIS				400.000,00	
3.1.90.00	APLICAÇÕES DIRETAS			359.000,00		
3.1.90.11	VENCIMENTOS E VANTAGENS FIXAS - PESSOAL CIVIL	0.01.13.001.001	165.000,00			
3.1.90.16	OUTRAS DESPESAS VARIÁVEIS - PESSOAL CIVIL	0.01.13.001.001	2.000,00			
3.1.90.91	SENTENÇAS JUDICIAIS	0.01.13.001.001	60.000,00			
3.1.90.94	INDENIZAÇÕES E RESTITUIÇÕES TRABALHISTAS	0.01.13.001.001	132.000,00			
3.1.91.00	APLICAÇÕES DIRETAS- INTRA-ORÇAMENTÁRIAS			41.000,00		
3.1.91.13	OBRIGAÇÕES PATRONAIS	0.01.13.001.001	41.000,00			
3.2.00.00	JUROS E ENCARGOS DA DÍVIDA				15.000,00	
2.90.00	APLICAÇÕES DIRETAS			14.000,00		
2.90.21	JUROS SOBRE A DÍVIDA POR CONTRATO	0.01.13.001.001	14.000,00			
2.91.00	APLICAÇÕES DIRETAS- INTRA-ORÇAMENTÁRIAS			1.000,00		
3.2.91.22	OUTROS ENCARGOS SOBRE A DÍVIDA POR CONTRATO	0.01.13.001.001	1.000,00			
3.3.00.00	OUTRAS DESPESAS CORRENTES				695.000,00	
3.3.90.00	APLICAÇÕES DIRETAS			695.000,00		
3.3.90.08	OUTROS BENEFÍCIOS ASSISTENCIAIS DO SERVIDOR E DO M	0.01.13.001.001	1.000,00			
3.3.90.14	DIÁRIAS - CIVIL	0.01.13.001.001	3.000,00			
3.3.90.30	MATERIAL DE CONSUMO	0.01.13.001.001	3.000,00			
3.3.90.35	SERVIÇOS DE CONSULTORIA	0.01.13.001.001	111.000,00			
3.3.90.36	OUTROS SERVIÇOS DE TERCEIROS - PESSOA FÍSICA	0.01.13.001.001	3.000,00			
3.3.90.39	OUTROS SERVIÇOS DE TERCEIROS - PESSOA JURÍDICA	0.01.13.001.001	27.000,00			
3.3.90.47	OBRIGAÇÕES TRIBUTÁRIAS E CONTRIBUTIVAS	0.01.13.001.001	541.000,00			
3.3.90.91	SENTENÇAS JUDICIAIS	0.01.13.001.001	1.000,00			
3.3.90.92	DESPESAS DE EXERCÍCIOS ANTERIORES	0.01.13.001.001	1.000,00			
3.3.90.93	INDENIZAÇÕES E RESTITUIÇÕES	0.01.13.001.001	1.000,00			
3.3.90.93	INDENIZAÇÕES E RESTITUIÇÕES	0.02.30.520.001	1.000,00			
3.3.90.93	INDENIZAÇÕES E RESTITUIÇÕES	0.05.25.124.001	1.000,00			
3.3.90.93	INDENIZAÇÕES E RESTITUIÇÕES	0.05.28.510.001	1.000,00			
4.0.00.00	DESPESAS DE CAPITAL					400.000,00
4.4.00.00	INVESTIMENTOS				7.000,00	
4.4.90.00	APLICAÇÕES DIRETAS			7.000,00		
4.4.90.52	EQUIPAMENTOS E MATERIAL PERMANENTE	0.01.13.001.001	7.000,00			
4.6.00.00	AMORTIZAÇÃO DA DÍVIDA				393.000,00	
4.6.90.00	APLICAÇÕES DIRETAS			392.000,00		
4.6.90.71	PRINCIPAL DA DÍVIDA CONTRATUAL RESGATADA	0.01.13.001.001	392.000,00			
4.6.91.00	APLICAÇÕES DIRETAS- INTRA-ORÇAMENTÁRIAS			1.000,00		
4.6.91.71	PRINCIPAL DA DÍVIDA CONTRATUAL RESGATADA	0.01.13.001.001	1.000,00			
9.0.00.00	RESERVA DE CONTINGÊNCIA					440.000,00





PREFEITURA DE LAGOA DO OURO

Orçamento Programa - Exercício de 2021
Anexo 02
Page 6

NATUREZA DA DESPESA POR ORGÃO

PODER ORGÃO						
02 PODER EXECUTIVO 04 SECRETARIA DA FAZENDA MUNICIPAL						
Código	Especificação	F.R.-C.A.	Elemento	Modalidade	Grupo	Categoria Econômica
9.9.00.00	RESERVA DE CONTINGÊNCIA				440.000,00	
9.9.99.00	A DEFINIR			440.000,00		
9.9.99.99	A CLASSIFICAR	0.01.13.001.001	440.000,00			
TOTAL						1.950.000,00





PREFEITURA DE LAGOA DO OURO

NATUREZA DA DESPESA POR ORGÃO

PODER ORGÃO	02 PODER EXECUTIVO 05 SECRETARIA DE TRANSPORTE					
Código	Especificação	F.R.-C.A.	Elemento	Modalidade	Grupo	Categoria Econômica
3.0.00.00	DESPESAS CORRENTES					332.000,00
3.1.00.00	PESSOAL E ENCARGOS SOCIAIS				163.000,00	
3.1.90.00	APLICAÇÕES DIRETAS			135.000,00		
3.1.90.11	VENCIMENTOS E VANTAGENS FIXAS - PESSOAL CIVIL	0.01.13.001.001	113.000,00			
3.1.90.13	OBRIGAÇÕES PATRONAIS	0.01.13.001.001	3.000,00			
3.1.90.16	OUTRAS DESPESAS VARIÁVEIS - PESSOAL CIVIL	0.01.13.001.001	2.000,00			
3.1.90.94	INDENIZAÇÕES E RESTITUIÇÕES TRABALHISTAS	0.01.13.001.001	17.000,00			
3.1.91.00	APLICAÇÕES DIRETAS- INTRA-ORÇAMENTÁRIAS			28.000,00		
3.1.91.13	OBRIGAÇÕES PATRONAIS	0.01.13.001.001	28.000,00			
3.3.00.00	OUTRAS DESPESAS CORRENTES				169.000,00	
3.90.00	APLICAÇÕES DIRETAS			169.000,00		
3.90.08	OUTROS BENEFÍCIOS ASSISTENCIAIS DO SERVIDOR E DO M	0.01.13.001.001	2.000,00			
3.90.14	DIÁRIAS - CIVIL	0.01.13.001.001	2.000,00			
3.3.90.30	MATERIAL DE CONSUMO	0.01.13.001.001	152.000,00			
3.3.90.36	OUTROS SERVIÇOS DE TERCEIROS - PESSOA FÍSICA	0.01.13.001.001	10.000,00			
3.3.90.39	OUTROS SERVIÇOS DE TERCEIROS - PESSOA JURÍDICA	0.01.13.001.001	1.000,00			
3.3.90.92	DESPESAS DE EXERCÍCIOS ANTERIORES	0.01.13.001.001	2.000,00			
4.0.00.00	DESPESAS DE CAPITAL					11.000,00
4.4.00.00	INVESTIMENTOS				11.000,00	
4.4.90.00	APLICAÇÕES DIRETAS			11.000,00		
4.4.90.52	EQUIPAMENTOS E MATERIAL PERMANENTE	0.01.13.001.001	11.000,00			
TOTAL						343.000,00





NATUREZA DA DESPESA POR ORGÃO

PODER ORGÃO	02 PODER EXECUTIVO 06 SECRETARIA DE SAÚDE					
Código	Especificação	F.R.-C.A.	Elemento	Modalidade	Grupo	Categoria Econômica
3.0.00.00	DESPESAS CORRENTES					10.424.000,00
3.1.00.00	PESSOAL E ENCARGOS SOCIAIS				5.329.000,00	
3.1.90.00	APLICAÇÕES DIRETAS			4.877.000,00		
3.1.90.04	CONTRATAÇÃO POR TEMPO DETERMINADO	0.01.18.211.001	4.000,00			
3.1.90.04	CONTRATAÇÃO POR TEMPO DETERMINADO	0.01.18.211.001	222.000,00			
3.1.90.04	CONTRATAÇÃO POR TEMPO DETERMINADO	0.05.09.214.001	916.000,00			
3.1.90.04	CONTRATAÇÃO POR TEMPO DETERMINADO	0.05.09.214.001	1.049.000,00			
3.1.90.04	CONTRATAÇÃO POR TEMPO DETERMINADO	0.05.09.218.001	9.000,00			
3.1.90.11	VENCIMENTOS E VANTAGENS FIXAS - PESSOAL CIVIL	0.01.18.211.001	6.000,00			
3.1.90.11	VENCIMENTOS E VANTAGENS FIXAS - PESSOAL CIVIL	0.01.18.211.001	1.032.000,00			
3.1.90.11	VENCIMENTOS E VANTAGENS FIXAS - PESSOAL CIVIL	0.05.09.214.001	85.000,00			
3.1.90.11	VENCIMENTOS E VANTAGENS FIXAS - PESSOAL CIVIL	0.05.09.214.001	609.000,00			
3.1.90.13	OBRIGAÇÕES PATRONAIS	0.01.18.211.001	46.000,00			
3.1.90.13	OBRIGAÇÕES PATRONAIS	0.01.18.211.001	215.000,00			
3.1.90.13	OBRIGAÇÕES PATRONAIS	0.05.09.214.001	3.000,00			
3.1.90.13	OBRIGAÇÕES PATRONAIS	0.05.09.214.001	221.000,00			
3.1.90.13	OBRIGAÇÕES PATRONAIS	0.05.09.218.001	1.000,00			
3.1.90.94	INDENIZAÇÕES E RESTITUIÇÕES TRABALHISTAS	0.01.18.211.001	52.000,00			
3.1.90.94	INDENIZAÇÕES E RESTITUIÇÕES TRABALHISTAS	0.01.18.211.001	297.000,00			
3.1.90.94	INDENIZAÇÕES E RESTITUIÇÕES TRABALHISTAS	0.05.09.214.001	8.000,00			
3.1.90.94	INDENIZAÇÕES E RESTITUIÇÕES TRABALHISTAS	0.05.09.214.001	102.000,00			
3.1.91.00	APLICAÇÕES DIRETAS- INTRA-ORÇAMENTÁRIAS			452.000,00		
3.1.91.13	OBRIGAÇÕES PATRONAIS	0.01.18.211.001	30.000,00			
3.1.91.13	OBRIGAÇÕES PATRONAIS	0.01.18.211.001	256.000,00			
3.1.91.13	OBRIGAÇÕES PATRONAIS	0.05.09.214.001	15.000,00			
3.1.91.13	OBRIGAÇÕES PATRONAIS	0.05.09.214.001	151.000,00			
3.2.00.00	JUROS E ENCARGOS DA DÍVIDA				2.000,00	
3.2.90.00	APLICAÇÕES DIRETAS			2.000,00		
3.2.90.22	OUTROS ENCARGOS SOBRE A DÍVIDA POR CONTRATO	0.01.18.211.001	2.000,00			
3.3.00.00	OUTRAS DESPESAS CORRENTES				5.093.000,00	
3.3.90.00	APLICAÇÕES DIRETAS			5.093.000,00		
3.3.90.08	OUTROS BENEFÍCIOS ASSISTENCIAIS DO SERVIDOR E DO M	0.01.18.211.001	5.000,00			
3.3.90.08	OUTROS BENEFÍCIOS ASSISTENCIAIS DO SERVIDOR E DO M	0.05.09.214.001	4.000,00			
3.3.90.14	DIÁRIAS - CIVIL	0.01.18.211.001	11.000,00			
3.3.90.14	DIÁRIAS - CIVIL	0.01.18.211.001	61.000,00			
3.3.90.14	DIÁRIAS - CIVIL	0.05.09.214.001	4.000,00			
3.3.90.30	MATERIAL DE CONSUMO	0.01.18.211.001	11.000,00			
3.3.90.30	MATERIAL DE CONSUMO	0.01.18.211.001	116.000,00			
3.3.90.30	MATERIAL DE CONSUMO	0.02.27.213.002	3.000,00			





PREFEITURA DE LAGOA DO OURO

Orçamento Programa - Exercício de 2021

Anexo 02

Page 9

NATUREZA DA DESPESA POR ORGÃO

PODER ORGÃO	02 PODER EXECUTIVO 06 SECRETARIA DE SAÚDE					
Código	Especificação	F.R.-C.A.	Elemento	Modalidade	Grupo	Categoria Econômica
3.3.90.30	MATERIAL DE CONSUMO	0.02.27.213.002	9.000,00			
3.3.90.30	MATERIAL DE CONSUMO	0.05.09.214.001	21.000,00			
3.3.90.30	MATERIAL DE CONSUMO	0.05.09.214.001	478.000,00			
3.3.90.30	MATERIAL DE CONSUMO	0.05.09.218.001	520.000,00			
3.3.90.32	MATERIAL, BEM OU SERVIÇO PARA DISTRIBUIÇÃO GRATUIT.	0.01.18.211.001	1.000,00			
3.3.90.32	MATERIAL, BEM OU SERVIÇO PARA DISTRIBUIÇÃO GRATUIT.	0.01.18.211.001	3.000,00			
3.3.90.32	MATERIAL, BEM OU SERVIÇO PARA DISTRIBUIÇÃO GRATUIT.	0.05.09.214.001	93.000,00			
3.3.90.33	PASSAGENS E DESPESAS COM LOCOMOÇÃO	0.01.18.211.001	3.000,00			
3.3.90.35	SERVIÇOS DE CONSULTORIA	0.01.18.211.001	66.000,00			
3.3.90.36	OUTROS SERVIÇOS DE TERCEIROS - PESSOA FÍSICA	0.01.18.211.001	3.000,00			
3.3.90.36	OUTROS SERVIÇOS DE TERCEIROS - PESSOA FÍSICA	0.01.18.211.001	69.000,00			
3.3.90.36	OUTROS SERVIÇOS DE TERCEIROS - PESSOA FÍSICA	0.02.27.213.002	3.000,00			
3.3.90.36	OUTROS SERVIÇOS DE TERCEIROS - PESSOA FÍSICA	0.02.27.213.002	3.000,00			
3.3.90.36	OUTROS SERVIÇOS DE TERCEIROS - PESSOA FÍSICA	0.05.09.214.001	233.000,00			
3.3.90.36	OUTROS SERVIÇOS DE TERCEIROS - PESSOA FÍSICA	0.05.09.214.001	416.000,00			
3.3.90.36	OUTROS SERVIÇOS DE TERCEIROS - PESSOA FÍSICA	0.05.09.218.001	20.000,00			
3.3.90.39	OUTROS SERVIÇOS DE TERCEIROS - PESSOA JURÍDICA	0.01.18.211.001	207.000,00			
3.3.90.39	OUTROS SERVIÇOS DE TERCEIROS - PESSOA JURÍDICA	0.01.18.211.001	590.000,00			
3.3.90.39	OUTROS SERVIÇOS DE TERCEIROS - PESSOA JURÍDICA	0.02.27.213.002	3.000,00			
3.3.90.39	OUTROS SERVIÇOS DE TERCEIROS - PESSOA JURÍDICA	0.02.27.213.002	3.000,00			
3.3.90.39	OUTROS SERVIÇOS DE TERCEIROS - PESSOA JURÍDICA	0.05.09.214.001	869.000,00			
3.3.90.39	OUTROS SERVIÇOS DE TERCEIROS - PESSOA JURÍDICA	0.05.09.214.001	1.151.000,00			
3.3.90.39	OUTROS SERVIÇOS DE TERCEIROS - PESSOA JURÍDICA	0.05.09.218.001	50.000,00			
3.3.90.47	OBRIGAÇÕES TRIBUTÁRIAS E CONTRIBUTIVAS	0.01.18.211.001	15.000,00			
3.3.90.47	OBRIGAÇÕES TRIBUTÁRIAS E CONTRIBUTIVAS	0.02.27.213.002	1.000,00			
3.3.90.47	OBRIGAÇÕES TRIBUTÁRIAS E CONTRIBUTIVAS	0.05.09.214.001	15.000,00			
3.3.90.92	DESPESAS DE EXERCÍCIOS ANTERIORES	0.01.18.211.001	11.000,00			
3.3.90.93	INDENIZAÇÕES E RESTITUIÇÕES	0.01.18.211.001	12.000,00			
3.3.90.93	INDENIZAÇÕES E RESTITUIÇÕES	0.05.09.214.001	10.000,00			
4.0.00.00	DESPESAS DE CAPITAL					417.000,00
4.4.00.00	INVESTIMENTOS				411.000,00	
4.4.90.00	APLICAÇÕES DIRETAS			411.000,00		
4.4.90.51	OBRAS E INSTALAÇÕES	0.01.18.211.001	1.000,00			
4.4.90.51	OBRAS E INSTALAÇÕES	0.01.18.211.001	38.000,00			
4.4.90.51	OBRAS E INSTALAÇÕES	0.02.27.213.002	2.000,00			
4.4.90.51	OBRAS E INSTALAÇÕES	0.02.27.213.002	10.000,00			
4.4.90.51	OBRAS E INSTALAÇÕES	0.05.29.215.001	126.000,00			
4.4.90.52	EQUIPAMENTOS E MATERIAL PERMANENTE	0.01.18.211.001	27.000,00			



PORTAL DA TRANSPARENCIA
http://oioudi.it-solucoes.inf.br/transparenciaMunicipal/download/57-20230623093651.pdf
assinado por: idUser 83



PREFEITURA DE LAGOA DO OURO

NATUREZA DA DESPESA POR ORGÃO

PODER ORGÃO	02 PODER EXECUTIVO 06 SECRETARIA DE SAÚDE					
Código	Especificação	F.R.-C.A.	Elemento	Modalidade	Grupo	Categoria Econômica
4.4.90.52	EQUIPAMENTOS E MATERIAL PERMANENTE	0.01.18.211.001	41.000,00			
4.4.90.52	EQUIPAMENTOS E MATERIAL PERMANENTE	0.02.27.213.002	8.000,00			
4.4.90.52	EQUIPAMENTOS E MATERIAL PERMANENTE	0.05.09.214.001	5.000,00			
4.4.90.52	EQUIPAMENTOS E MATERIAL PERMANENTE	0.05.29.215.001	128.000,00			
4.4.90.61	AQUISIÇÃO DE IMÓVEIS	0.01.18.211.001	5.000,00			
4.4.90.61	AQUISIÇÃO DE IMÓVEIS	0.01.18.211.001	10.000,00			
4.4.90.61	AQUISIÇÃO DE IMÓVEIS	0.05.29.215.001	10.000,00			
4.6.00.00	AMORTIZAÇÃO DA DÍVIDA				6.000,00	
4.6.90.00	APLICAÇÕES DIRETAS			6.000,00		
5.90.71	PRINCIPAL DA DÍVIDA CONTRATUAL RESGATADA	0.01.18.211.001	6.000,00			
TOTAL						10.841.000,00

