

EDITAL DE LICITAÇÃO TOMADA DE PREÇOS nº 011/2023
PROCESSO LICITATÓRIO Nº 073/2023



Modalidade: TOMADA DE PREÇOS

Tipo: MENOR PREÇO

Regime de Execução: Indireta, por preço global

O MUNICÍPIO DE LAGOA DO OURO, pessoa jurídica de direito público interno, inscrito no CNPJMF sob o nº 11.286.267/00001-03, com sede na Rua do Progresso nº 38, Centro, Lagoa do Ouro- CEP: 55.320-000, leva ao conhecimento dos interessados que, na forma da Lei nº 8.666, de 21 de junho de 1993, Lei Complementar nº 123/2006 e de outras normas aplicáveis ao objeto deste certame, realizará licitação na modalidade **TOMADA DE PREÇOS**, do tipo **MENOR PREÇO**, sob o regime de execução indireta de empreitada por preço global, mediante as condições estabelecidas neste Edital.

a) RECEBIMENTO DA DOCUMENTAÇÃO PARA CADASTRO: Os interessados não cadastrados deverão apresentar a documentação descrita nos itens 9, 10, 11, 12, 13 e 14 [Habilitação Jurídica; Regularidade Fiscal e Trabalhista; Qualificação Econômico-Financeira; Qualificação Técnica; Documentação Complementar] deste Edital, das 8h00min às 14:00h até o dia **11 de dezembro de 2023** no Setor de Licitações e Contratos, situado na Rua do Progresso nº 38, Centro Lagoa do Ouro, com endereço informado no Preâmbulo deste Edital.

b) RECEBIMENTO SIMULTÂNEO DOS DOIS ENVELOPES, O DE nº 01 HABILITAÇÃO E O DE nº 02 PROPOSTA DE PREÇOS, ocorrerá até às 09h30min, do dia **14 de dezembro de 2023** (até 3 dias depois da data para o recebimento da documentação para cadastro), no mesmo local indicado acima.



c) ABERTURA DOS ENVELOPES: A abertura dos envelopes ocorrerá no dia **14 de dezembro de 2023, às 09h30min**, também no Setor de Licitações e Contratos, em sessão aberta à participação de todos os interessados.

c.1) Não serão aceitas nem recebidas, em hipótese alguma, documentações e propostas após a data e hora aprazadas para esta licitação, ainda que tenham sido despachadas, endereçadas e ou enviadas por qualquer meio, anteriormente à data do vencimento.

c.2) Ocorrendo decretação de feriado ou outro fato superveniente de caráter público que impeça a realização deste evento na data designada, a sessão pública ficará automaticamente prorrogada para o primeiro dia útil subsequente, independentemente de nova comunicação, na mesma hora e local, salvo por motivo de força maior, ou qualquer outro fator ou fato imprevisível.

c.3) Qualquer pedido de esclarecimento e eventuais dúvidas de interpretação sobre o presente Edital deverá ser encaminhado até 05 (cinco) dias que precedem à data de entrega dos envelopes, devidamente formulado por escrito, dirigido à Comissão Permanente de Licitações, de segunda a sexta-feira, das 8h às 14h. Da mesma forma, deverá ser procedido para o caso de impugnação, porém neste último caso respeitando o prazo legal. Contato pelo e-mail: cpl.lagoadoouro@gmail.com

c.3.1. A Comissão de Licitações responderá por e-mail as questões formuladas, remetendo-o a todos os interessados que tenham retirado o Edital e seus anexos, apresentando a pergunta formulada e sua respectiva resposta, antes da data marcada para a entrega dos envelopes.

c.4) O Edital e seus anexos poderão ser conhecidos ou adquiridos pelo site www.lagoadoouro.pe.gov.br/avisodelicitacoes

d) VISITA TÉCNICA: É facultativa. A equipe técnica da Secretaria de Obras da Prefeitura Municipal de Lagoa do Ouro estará à disposição das licitantes até 48 horas antes da data designada para a entrega dos envelopes (item b, supra), entre às 08:00 até às 11:00 horas, onde os agendamentos deverão ser feitos mediante envio de e-mail para o correio eletrônico cpl.lagoadoouro1993@gmail.com indicando no campo assunto "SOLICITAÇÃO DE AGENDAMENTO PARA VISITA TÉCNICA. TOMADA DE PREÇOS Nº 011/2023". O



acompanhamento da pessoa designada pela empresa interessada em participar do presente certame será feito por servidor da área técnica de Engenharia, ficando desde já estabelecido como local de saída a sede da Prefeitura Municipal de Lagoa do Ouro-PE. 

d.1) A visita técnica representará a oportunidade para as licitantes interessadas conhecerem as características, especificações e condições que possam interferir na execução dos trabalhos, além de ser o momento adequado para questionamentos e solicitações técnicas que julguem necessários para elaboração de suas propostas comerciais. Assim sendo, caso a licitante que venha a ser contratada não tenha realizado a visita, não poderá deixar de realizar o serviço nos termos e condições pactuadas sob a alegação de não ter tido ciência de tais condições.



1. DO OBJETO DA LICITAÇÃO:

1.1- CONSTRUÇÃO DE UMA PRAÇA NO POVOADO DE IGAPÓ DO MUNICÍPIO DE LAGOA DO OURO-PE., conforme especificações constantes nos anexos.

1.2- Das Partes Integrantes deste Edital: também constituem este edital os seguintes anexos:

- a) **ANEXO I** – Termo de Referência;
- b) **ANEXO II** – Minuta do Contrato;
- c) **ANEXO III**- Modelo de Declaração De Cumprimento Do Art. 7º, XXXIII DA CF/88;
- d) **ANEXO IV** – Declaração de não Impedimento
- e) **ANEXO V** – Declaração que Tomou Conhecimento do Local\visita técnica
- f) **ANEXO VI**- Declaração de Inexistência de Fato Impeditivo;
- g) **ANEXO VII** – Modelo diário de obra
- h) **ANEXO VIII** – Projetos, memorial descritivo, composições, planilha orçamentária e cronograma físico e financeiro
- i) **ANEXO IX** – Declaração de desistência de visita técnica (modelo sugerido)
- j) **ANEXO X** – Modelo de Declaração de Microempresa ou Empresa de Pequeno Porte

2- CONDIÇÕES DE PARTICIPAÇÃO:

2.1- Poderão participar desta licitação, as empresas legalmente constituídas, do ramo pertinente ao objeto descrito na Cláusula 1 do presente edital, devidamente cadastradas e que disponham do CRC – Certificado de Registro Cadastral emitido pela Prefeitura Municipal de Lagoa do Ouro, vigente na data de abertura dos envelopes, bem como aquelas que atenderem a todas as condições exigidas para cadastramento e qualificação, observada a necessária qualificação descrita nos itens 9, 10, 11, 12, 13 e 14 [Habilitação Jurídica; Regularidade Fiscal e Trabalhista; Qualificação Econômico-Financeira; Qualificação Técnica; Documentação Complementar] deste Edital.

2.2 - Os proponentes deverão apresentar carta de apresentação com a indicação do representante credenciado para praticar todos os atos necessários em nome da proponente, em todas as etapas da TOMADA DE PREÇOS, ou documento que comprove sua capacidade de representar a empresa licitante.

2.3 - Não será admitida a participação de:

2.3.1- Empresa em falência ou concordata decretada;

2.3.2- Empresas declaradas inidôneas por ato do poder público, empresas que estejam temporariamente impedidas de licitar, contratar e transacionar com a administração pública ou quaisquer de seus órgãos descentralizados (Art. 87, III e IV da Lei nº 8.666/93);

2.3.3 - Empresas em consórcio;

2.3.4 - Empresas cujo servidor, dirigente do órgão ou responsável pela licitação tenha participação direta ou indireta com o licitante;

2.3.5 - Empresas em processo falimentar, em processo concordatário, em recuperação judicial ou extrajudicial;

2.3.6 - Empresas cujo objeto social não seja pertinente e compatível com o objeto da licitação;

2.3.7. Empresas proibidas de contratar com o Poder Público, nos termos do art. 72, § 8º, V da Lei nº 9.605/98;

2.3.8- Empresas proibidas de contratar com o Poder Público nos termos do art. 12 da Lei nº 8.429/92;

2.3.9- Quaisquer interessados enquadrados nas vedações previstas no artigo 9º da Lei nº 8.666/93.



2.4- O descumprimento de qualquer condição de participação acarretará na inabilitação do licitante.

2.5- No caso de empresa que venha a ser declarada inidônea para licitar, sendo este fato superveniente à homologação da presente licitação e anterior à assinatura do contrato, a administração poderá, a seu exclusivo critério, adjudicar o contrato à empresa proponente habilitada que estiver classificada em segundo lugar na proposta de preços, nas mesmas condições oferecidas pela proponente classificada em primeiro lugar.

2.6- Os interessados em participar desta licitação deverão apresentar os 02 (dois) envelopes contendo: no envelope de nº 01 os documentos de "HABILITAÇÃO" e no envelope nº 02 – "PROPOSTA DE PREÇOS", devidamente lacrados, de forma a não permitir violação, onde serão recebidos até às 09h00min do dia 14 de dezembro de 2023 no Setor de Licitações e Contratos, data em que se dará o encerramento do recebimento dos envelopes para participação nesta licitação.

3 - DO VALOR MÁXIMO ACEITÁVEL:

3.1- O valor máximo para contratação será de **R\$ 354.774,77 (Trezentos e cinquenta e quatro mil setecentos e setenta e sete reais e setenta e sete centavos).**

4 - DOS PRAZO PARA EXECUÇÃO DOS SERVIÇOS E PARA INÍCIO DAS OBRAS:

4.1 - O prazo para **execução** dos serviços será de 180 (cento e oitenta) dias, considerando início, meio e entrega da obra completa. Tal prazo será contado da data de ciência pela Empresa Licitante, então CONTRATADA, da A.I.S. Autorização de Início dos Serviços, emitida pela fiscalização do Município, emissão essa que ocorrerá, obrigatoriamente, dentro do prazo de 05 dias.

4.2. A modificação do contrato que implique em prorrogação de prazo para a execução, somente será admitida nos casos de alteração e/ou acréscimo do objeto contratado, caso fortuito, ou de força maior, devidamente comprovados e na forma como estabelece a Lei 8.666\1993.

4.3. Prazo de início das obras que deverá ser de, no máximo, 05(cinco) dias, a contar da data de ciência pela CONTRATADA da A.I.S. Autorização de Início dos Serviços, emitida pela fiscalização do Município CONTRATANTE, conforme detalhes contidos no TERMO DE REFERÊNCIA ANEXO I e no ANEXO VIII deste edital.



GOVERNO MUNICIPAL DE LAGOA DO OURO

5 - DOS RECURSOS ORÇAMENTÁRIOS:

5.1 - As despesas resultantes desta Licitação correrão por conta de DOTAÇÕES ORÇAMENTÁRIAS do exercício de 2023 conforme descrito abaixo:

20.805- FUNDO DE DESENVOLVIMENTO DO MUNICÍPIO DE LAGOA DO OURO
1545115031.045-CONSTRUÇÃO E RECUPERAÇÃO DE PRAÇAS, PARQUES E JARDINS
4905199- OBRAS E INSTALAÇÕES

6. DO CREDENCIAMENTO PARA PARTICIPAR DO CERTAME:

6.1 - Em data e horário estabelecidos para a realização da sessão pública desta Tomada de Preços, a licitante interessada, ou seu representante, deverá identificar-se e, no caso de representante, este deverá comprovar o credenciamento e os necessários poderes para representar a licitante em todos os atos relativos ao certame.

6.2 - Para comprovar a condição de interessado ou a qualidade de representante da licitante, o credenciado entregará à Comissão:

6.2.1 - Documento de identidade de fé pública;

6.2.2 - Se representante (preposto/procurador):

6.2.2.1 - Cópia autenticada do contrato social;

6.2.2.2 - Estatuto ou ata de eleição do dirigente da licitante

6.2.2.3 - Procuração pública ou particular com firma reconhecida, com poderes específicos para representar a empresa na licitação em todas as suas fases, e todos os demais atos, em nome da licitante;

6.2.2.4 - Cópia da cédula de identidade;

6.2.3 - Se dirigente/proprietário:

6.2.3.1 - Cópia autenticada do contrato social, estatuto ou ata de eleição do dirigente da licitante, no qual estejam expressos os seus poderes para exercer direitos e assumir obrigações em decorrência de tal investidura;

6.2.3.2 - Cópia da cédula de identidade;

7 - DA APRESENTAÇÃO DOS ENVELOPES:

7.1 - Os proponentes deverão apresentar os documentos relativos à habilitação e proposta de preços, separadamente, em 02 (dois) envelopes fechados, lacrados e rubricados no fecho, devidamente identificados como nome da licitante e obrigatoriamente contendo a seguintes informações na parte frontal:



**ENVELOPE n.º 01 – HABILITAÇÃO COMISSÃO PERMANENTE DE LICITAÇÃO –
PMLDO
PROCESSO LICITATÓRIO Nº 073/2023
PROCESSO LICITATÓRIO – TOMADA DE PREÇO n.º 011/2023 “RAZÃO SOCIAL DA
EMPRESA e CNPJ”**

**ENVELOPE n.º 02 – PROPOSTA COMERCIAL COMISSÃO PERMANENTE DE
LICITAÇÃO – PMLDO
PROCESSO LICITATÓRIO Nº 073/2023
PROCESSO LICITATÓRIO – TOMADA DE PREÇO n.º 011/2023 “RAZÃO SOCIAL DA
EMPRESA e CNPJ”**

7.2 - Será admitida a remessa dos envelopes pelos Correios, desde que recebidos na Rua do Progresso nº 38 (anexo ao lado do prédio da Prefeitura), centro, Lagoa do Ouro, CEP: 55320-000, até a data e horário estipulados para entrega.

7.3- AS LICITANTES QUE ENVIAREM OS ENVELOPES VIA CORREIO, DEVERÃO OBSERVAR O ITEM 7.1, ENVIANDO TAIS DOCUMENTOS EM ENVELOPE APARTADO.

7.4 - A PREFEITURA MUNICIPAL DE LAGOA DO OURO/PE, não se responsabilizará pelo não cumprimento de prazos, sejam estes de propostas, recursos, contrarrazões ou quaisquer outros, por parte dos licitantes, caso estes tenham sido enviados por correio, cabendo à prova de entrega tempestiva à licitante.

7.5 - Somente poderão se manifestar no transcorrer das reuniões, os representantes devidamente credenciados.

7.6 – As empresas que não enviarem representante credenciado poderão enviar documento de desistência expressa de recurso quanto à habilitação e/ou inabilitação dos documentos, para que possa ser dado andamento do processo.

**8 _____ - DA DOCUMENTAÇÃO DE HABILITAÇÃO – ENVELOPE
____ Nº**

01 DOCUMENTAÇÃO:

8-1 Os documentos necessários para habilitação deverão ser entregues em 01 (uma) via, numerados sequencialmente, rubricados em todas as suas páginas por representante



GOVERNO MUNICIPAL DE LAGOA DO OURO
CNPJ: 11.286.267/0001-03

legal da licitante ou preposto e preferencialmente acompanhando o rol dos documentos entregues, devendo ser apresentados:

- 8.1.1** - Em original, ou;
- 8.1.2** - Cópia autenticada por Cartório, ou;
- 8.1.3** - Cópia não autenticada, mediante a exibição dos originais na data da abertura, para conferência por membro da Comissão Permanente de Licitações, ou;
- 8.1.4** - Exemplar da publicação em órgão da imprensa oficial.
- 8.2** - A documentação exigida deverá estar atualizada, legível e em condições de análise por parte da Comissão Permanente de Licitações.
- 8.3** - A documentação exigida deverá estar em nome da licitante e, preferencialmente com o número do CNPJ, e endereço respectivo, conforme abaixo:
 - 8.3.1** - Se a licitante for matriz, todos os documentos deverão estar em nome da matriz;
 - 8.3.2** - Se a licitante for filial, todos os documentos deverão estar em nome da filial, exceto aqueles que pela própria natureza, forem comprovadamente emitidos apenas em nome da matriz;
 - 8.3.3** - Se a licitante for matriz e a fornecedora for filial, os documentos deverão ser apresentados em nome da matriz e da filial simultaneamente.
- 8.4** - Para fins de habilitação, serão aceitas certidões expedidas pelos órgãos da administração fiscal, tributária e trabalhista emitidas pela internet, nos termos do art. 35 da Lei nº 10.522/02, desde que sua veracidade seja confirmada pela Comissão de Licitações.
- 8.5** - A documentação exigida deverá apresentar prazo de validade até a data limite fixada para a entrega dos envelopes. Não constando a vigência, será considerado o prazo de 60 (sessenta) dias da data da emissão.
- 8.6** - A documentação para fins de habilitação, a ser inclusa no respectivo envelope (Envelopenº 1 – Documentos de Habilitação), será composta de:
 - 8.6.1** - Habilitação Jurídica;
 - 8.6.2** - Regularidade Fiscal e Trabalhista;
 - 8.6.3** - Qualificação Econômico-Financeira;
 - 8.6.4** - Qualificação Técnica;
 - 8.6.5** - Documentação Complementar.

9 - DOCUMENTAÇÃO RELATIVA À HABILITAÇÃO JURÍDICA:



9.1 GOVERNO MUNICIPAL DE LAGOA DO OURO
O Certificado de Registro Cadastral (C.R.C.) compatível com o ramo do objeto da Licitação, emitido pela Prefeitura Municipal de Lagoa do Ouro ou atendimento de todas as condições exigidas para cadastramento até o terceiro dia anterior a data do recebimento das propostas, observada a necessária qualificação, dentro do prazo de validade.

9.2 **OBS:** o cadastro prévio deverá ser feito presencialmente na sala da comissão Permanente de licitações, situada a Rua do Progresso no 38, centro, Lagoa do Ouro/PE, (anexo ao lado do prédio da Prefeitura).

9.3 - Cédula de identidade e Cadastro de Pessoa Física (CPF) do sócio ou representante legal;

9.4 - Registro Comercial, no caso de empresa individual;

9.5 - Ato constitutivo, estatuto ou contrato social em vigor, devidamente registrado, em se tratando de sociedades comerciais, e, no caso de sociedades por ações, acompanhado de documentos de eleição de seus administradores;

9.6 - Inscrição do ato constitutivo, no caso de sociedades civis, acompanhada de prova de diretoria em exercício;

9.7 - Os documentos deverão estar acompanhados de todas as alterações ou da consolidação respectiva;

9.8 - Decreto de autorização, em se tratando de empresa ou sociedade estrangeira em funcionamento no País, e ato de registro ou autorização para funcionamento expedido pelo órgão competente.

10. DOCUMENTAÇÃO RELATIVA À REGULARIDADE FISCAL E TRABALHISTA:

10.1 - Prova de inscrição no Cadastro Nacional de Pessoa Jurídica – CNPJ.

10.2 - Certidão Negativa De Débitos Relativos aos Tributos Federais e a Dívida Ativa da União com base na Portaria Conjunta RFB/PGFN nº 1.751 de 02/10/2014.

10.3 - Certificado de Regularidade do FGTS - CRF, expedido pela Caixa Econômica Federal, com validade na data da apresentação. Será aceita cópia sem autenticação do CRF obtida através da INTERNET, válida na data da apresentação cuja autenticidade será verificada através do site: www.caixa.gov.br.

10.4 - Certidão Negativa de Débitos Trabalhistas, nos termos do Título VII-A da Consolidação das Leis do Trabalho, aprovada pelo Decreto-Lei nº 5.452/1943, com a redação dada pela Lei nº 12.440/2011.

10.5 - Certidão Negativa de Débito com a Fazenda Estadual da sede da Licitante.



- GOVERNO MUNICIPAL DE LAGOA DO OURO
CNPJ: 11.286.267/0001-03
- 10.6 - Certidão Negativa de Débito com a Fazenda Municipal da sede da Licitante.
- 10.7 - Alvará de Licença e funcionamento da sede da licitante;

11. PARTICIPAÇÃO DE MICROEMPRESAS E EMPRESAS DE PEQUENO PORTE:

11.1- Se a participante for microempresa ou empresa de pequeno porte, para os fins do exercício do direito de preferência de contratação e privilégios concedidos pelo disposto nos art. 42 e 43 da Lei Complementar nº 123/2006, com as alterações da Lei Complementar nº 139, de 10 de novembro de 2011, deverá apresentar declaração, a ser elaborada de acordo com o Modelo estabelecido no Anexo X deste Edital, a ser apresentada fora do envelope Proposta.

11.2- Para a obtenção dos benefícios referentes à legislação acima citada, as licitantes deverão apresentar documentos que comprovem que se encontram enquadradas no porte de Microempresas (ME) e Empresas de Pequeno Porte (EPP).

11.3- Entende-se por Microempresas (ME) ou Empresas de Pequeno Porte (EPP), àquelas enquadradas nos limites determinados no art. 3º da Lei Complementar nº 123, de 14/12/2006, com as alterações da Lei Complementar nº 139, de 10 de novembro de 2011 a saber:

11.4- No caso da microempresa, aufera, em cada ano-calendário, receita bruta igual ou inferior a R\$ 360.000,00 (trezentos e sessenta mil reais); Redação dada pela Lei Complementar nº 139, de 10 de novembro de 2011) (Produção de efeitos – vide art. 7º da Lei Complementar nº 139, de 2011);

11.5- No caso da empresa de pequeno porte, aufera, em cada ano-calendário, receita bruta superior a R\$ 360.000,00 (trezentos e sessenta mil reais) e igual ou inferior a R\$ 4.800.000,00 (quatro milhões e oitocentos mil reais). Redação dada pela Lei Complementar nº 139, de 10 de novembro de 2011) (Produção de efeitos – vide art. 7º da Lei Complementar nº 139, de 2011).

11.6- Considera-se receita bruta, para fins do disposto no caput do artigo 3º da Lei Complementar nº 123, de 14/12/2006, o produto de venda de bens e serviços nas operações de conta própria, o preço dos serviços prestados e o resultado nas operações em conta alheia, não incluídas as vendas canceladas e os descontos incondicionais concedidos.

11.7- Se a participante do certame for empresa de pequeno porte ou microempresa, devidamente comprovada, deverá apresentar toda a documentação exigida neste edital, inclusive as referentes à regularidade fiscal e trabalhista, mesmo que apresente alguma restrição, cuja exigência far-se-á apenas para os fins de assinatura do contrato, conforme estabelece a Lei Complementar nº 123/2006, e com as alterações da Lei Complementar nº 139, de 10 de novembro de 2011.

11.8- Havendo alguma restrição na comprovação da regularidade fiscal e trabalhista, será assegurado o prazo de 05 (cinco) dias úteis, cujo termo inicial corresponderá ao momento em que o proponente for comunicado oficialmente de que foi declarado o vencedor do certame, prorrogáveis por igual período, a critério da Administração Pública, para a regularização da



GOVERNO MUNICIPAL DE LAGOA DO OURO
CNPJ: 11.286.267/0001-03

documentação, pagamento ou parcelamento do débito, e emissão de eventuais certidões negativas ou positivas com efeito de certidão negativa.

11.9- A não-regularização da documentação, no prazo previsto no § 1º do art. 44, da LC nº 123/2006, implicará decadência do direito à contratação, sem prejuízo das sanções previstas no art. 81 da Lei nº 8.666, de 21 de junho de 1993, sendo facultado à Administração convocar os licitantes remanescentes, na ordem de classificação, para a assinatura do contrato, ou revogar a licitação.

11.10- Certidão Simplificada vigente, comprovando o enquadramento de Microempresa ou empresa de Pequeno Porte, expedida pelo órgão JUCEP (Junta Comercial do Estado de Pernambuco), não será motivo de inabilitação a falta desta, porém a empresa não será beneficiada pela Lei 123/2006.

11.11- As Microempresas e Empresas de Pequeno Porte, por ocasião da participação do certame licitatório, deverão apresentar toda a documentação exigida para efeito de comprovação de regularidade fiscal, mesmo que esta apresente alguma restrição.

11.12- Havendo alguma restrição na comprovação da regularidade fiscal, será assegurado o prazo de 05 (cinco) dias úteis, cujo termo inicial corresponderá ao momento em que o proponente for declarado vencedor do certame, prorrogáveis por igual período, a critério da Administração, para a regularização da documentação.

11.12.1 - A não-regularização da documentação, no prazo previsto no subitem anterior, implicará decadência do direito à contratação, sem prejuízo das sanções previstas neste Edital, sendo facultado a Administração convocar os licitantes remanescentes, na ordem de classificação, para a assinatura do contrato, ou revogar a licitação.

12. DOCUMENTAÇÃO RELATIVA À QUALIFICAÇÃO ECONÔMICO-FINANCEIRA:

12.1 - Balanço patrimonial e demonstrações contábeis do último exercício financeiro, já exigíveis e apresentados na forma da lei, que comprovem a boa situação financeira da empresa, vedada a sua substituição por balancetes ou balanços provisórios, podendo ser atualizados por índices oficiais, quando encerrado há mais de 03 (três) meses da data de apresentação da proposta;

12.2 - As empresas sujeitas a apresentação de Escrituração Contábil Digital (ECD) nos termos do art. 2º do Decreto Federal nº 6.022/2007, com a utilização do Sistema Público de Escrituração Digital (SPED), poderão apresentar em documentos impressos extraídos do livro digital o Balanço Patrimonial a Demonstração de Resultado, os Termos de Abertura e Encerramento do Livro Digital e o Termo de Autenticação na Junta Comercial, todos emitidos pelo Programa Validador e Autenticador (PVA);



GOVERNO MUNICIPAL DE LAGOA DO OURO

12.3 O Balanço Patrimonial das Sociedades Anônimas ou por ações deverá ser publicado no Diário Oficial, dentro do prazo estabelecido na Lei nº 6.404/76 (Lei das Sociedades Anônimas) em seu art. 132;

12.4 - O Balanço Patrimonial das empresas constituídas enquanto sociedade por cotas de responsabilidade limitada (LTDA), deverá ser advir da cópia reprográfica do Diário, inclusive com os Termos de Abertura e de Encerramento, devidamente autenticados na Junta Comercial da sede ou do domicílio da licitante ou em outro órgão equivalente; ou através de cópia reprográfica do balanço e das demonstrações contábeis devidamente registradas ou autenticadas na Junta Comercial da sede ou domicílio da licitante;

12.5 - No caso de empresas constituídas recentemente, estas deverão apresentar o Balanço de Abertura devidamente registrado e as demonstrações contábeis referentes ao período compreendido do início das atividades até data próxima a abertura das propostas.

12.6 - A situação financeira da empresa será comprovada através dos seguintes índices (apresentar os cálculos, devidamente assinados pelo representante legal da empresa e pelo contador):

$$LG = \frac{AC + RLP}{PC + ELP}$$

$$LC = \frac{AC}{PC}$$

$$SG = \frac{AT}{PC + ELP}$$

$$EG = \frac{PC + ELP}{AT}$$

Onde:



GOVERNO MUNICIPAL DE LAGOA DO OURO

LG = Liquidez Geral $\frac{AC}{PC} = \frac{\text{Ativo Circulante}}{\text{Passivo Circulante}}$

RLP = Realizável a Longo Prazo

PC = Passivo Circulante

ELP = Exigível a Longo Prazo

LC = Liquidez Corrente

SG = Solvência Geral

AT = Ativo Total

EG = Endividamento Geral

12.7- Somente serão habilitadas as licitantes que obtiverem os seguintes índices:

LG >1,00	LC > 1,00	SG >1,00	EG < 0,50
----------	-----------	----------	-----------

12.8- Certidão Negativa de Falência, Concordata ou Recuperação Judicial expedida pela Distribuição dos Feitos da Comarca Judicial da sede do licitante, em cujo teor reste consignado que o mesmo não se encontra em nenhuma das mencionadas situações.

a. Se o licitante não for sediado na Comarca de Lagoa do Ouro, as certidões deverão vir acompanhadas de declaração oficial da autoridade judiciária competente, relacionando os distribuidores que, na Comarca de sua sede, tenham atribuição para expedir certidões negativas de falências e recuperação judicial.

b. Certidão Negativa de Falência, Recuperação Judicial ou Extrajudicial referente aos processos distribuídos pelo PJE (processos judiciais eletrônicos) da sede da pessoa jurídica;

Caução de Participação (GARANTIA DE PROPOSTA), no valor de 1% (um por cento), que representa o valor de **R\$ 3.547,74 (três mil quinhentos e quarenta e sete reais e setenta centavos)**, nas condições indicadas nos subitens abaixo;

c.1) A empresa interessada em participar do certame deverá apresentar caução para garantia de proposta no valor acima estipulado a ser realizada até o dia anterior à data fixada à primeira reunião de recebimento dos envelopes que pode ser da seguinte forma:

- I) Dinheiro ou títulos da dívida pública, devendo estes ter sido emitidos sob a forma escritural, mediante registro em sistema centralizado de liquidação e de custódia autorizado pelo Banco Central do Brasil e avaliados pelos seus valores econômicos, conforme definido pelo Ministério da Fazenda;
- II) Seguro Garantia;
- III) Fiança Bancária.

c.2) Caso a licitante opte pela caução em dinheiro (não será aceito caução mediante



GOVERNO MUNICIPAL DE LAGOA DO OURO
CNPJ: 11.286.267/0001-03
cheque), deverá realizar depósito bancário identificado na seguinte conta Ag. 1164-9, c/c 90.000-1 – B. Brasil. **O comprovante de depósito deverá fazer parte do ENVELOPE A – DOCUMENTAÇÃO.**

c.3) Caso a licitante opte pelas demais modalidades (título da dívida pública seguro garantia, fiança bancária), deverá comparecer à sala do Departamento de Licitações que emitirá recibo e o encaminhará à Tesouraria que a conservará sob sua guarda. **O comprovante de recebimento deverá fazer parte do ENVELOPE A - DOCUMENTAÇÃO.**

c.4) O documento caucionado, independente de sua forma, deverá ter o prazo mínimo de 60 (sessenta) dias contados da data prevista para a entrega dos envelopes.

c.5) A garantia da proposta das licitantes será restituída a todos os licitantes que mantiveram suas propostas, após a adjudicação e homologação do certame, devendo ser solicitado por escrito, mediante requerimento protocolizado na tesouraria.

Obs: A caução deverá ser feita na tesouraria da prefeitura Municipal de Lagoa do Ouro, até o dia anterior à data fixada à primeira reunião de recebimento dos envelopes.

13 - DOCUMENTAÇÃO RELATIVA À QUALIFICAÇÃO TÉCNICA:

13.1 - A qualificação técnica deverá ser comprovada mediante a apresentação de atestados de capacidade técnica que comprovem a execução de serviços iguais ou semelhantes ao objeto do edital, conforme segue:

13.1.1. – Certidão de Registro de Pessoa Jurídica, expedida pelo CREA ou CAU - do Estado, sede da Licitante, dentro do prazo de validade.

13.3 – Certidão de Acervo Técnico fornecido pelo CREA ou CAU que comprove a aptidão do Responsável Técnico da empresa para execução de serviços de mesma natureza de igual porte ou semelhante, em qualidade e quantidade ao da especificação do objeto do presente Edital.

13.4 FICAM DEFINIDAS AS PARCELAS DE MAIOR RELEVÂNCIA DA OBRA ABAIXO ELENCADAS:

EXECUÇÃO DE PASSEIO (CALÇADA) OU PISO DE CONCRETO COM CONCRETO MOLDADO IN LOCO, FEITO EM OBRA, ACABAMENTO CONVENCIONAL, ESPESSURA 8 CM, ARMADO. AF_08/2022
EXECUÇÃO DE PASSEIO EM PISO INTERTRAVADO, COM BLOCO RETANGULAR COR NATURAL DE 20 X 10 CM, ESPESSURA 6 CM. AF_10/2022
PINTURA DE PISO COM TINTA ACRÍLICA, APLICAÇÃO MANUAL, 3 DEMÃOS INCLUSIVE FUNDO PREPARADOR. AF_05/2021

13.5 **Conforme disposto no § 3º do art. 30 da Lei 8.666/93**, será sempre admitida a comprovação de aptidão através de certidões ou atestados de obras ou serviços similares de complexidade tecnológica e operacional equivalente ou superior.

13.6 – A empresa licitante deverá comprovar possuir em seu quadro, ou como



GOVERNO MUNICIPAL DE LAGOA DO OURO
CNPJ: 11.286.267/0001-03

terceirizado, profissional de nível superior, devidamente inscrito no CREA ou CAU, (engenheiro civil ou arquiteto que possui atribuições ao objeto licitado) que deverá ser indicado como o responsável pela obra ora licitada, sendo que tal comprovação dar-se-á pela apresentação de cópia do registro da carteira de trabalho ou ficha de registro funcional devidamente autenticada pela Delegacia Regional do Trabalho - DRT, Contrato de Prestação de Serviços, ou ainda, se o profissional for sócio da proponente, através de contrato social atualizado.

13.7 - Declaração fornecida pela empresa participante de que o profissional detentor do atestado de responsabilidade técnica citado no subitem 13.3 bem como o indicado no subitem 13.5, serão responsável técnico que acompanhará a execução da obra, caso a empresa venha a ser vencedora, ficando a substituição sujeita a aprovação pela Prefeitura, respeitado o estabelecido no art. 30, inciso IV, parágrafo 10 da Lei de Licitações.

14. DEMAIS DOCUMENTAÇÕES OBRIGATÓRIAS:

14.1 - Declaração de regularidade junto ao Ministério do Trabalho, em cumprimento ao disposto no inciso XXXIII do artigo 7º da Constituição Federal, conforme modelo constante no ANEXO III deste Edital.

14.2 - Declaração, por escrito, do licitante que aceita todas as exigências do Presente Edital, bem como que se submetem todas as disposições contidas na Lei 8.666/93, e não possuir fato impeditivo a habilitação, conforme modelo constante no ANEXO IV a este Edital.

14.3 - Declaração que tomou conhecimento de todas as informações e das condições locais para o cumprimento das obrigações do objeto da licitação, conforme modelo constante no ANEXO V deste Edital, que deverá ser juntado à Documentação de Habilitação – Envelope Nº

Importante:

14.3.1. No caso da licitante **NÃO AGENDAR** visita prévia, **DEVERÁ APRESENTAR**, em substituição ao atestado de Visita, **DECLARAÇÃO DE DESISTÊNCIA DE VISITA TÉCNICA**, preferencialmente conforme Modelo Sugerido Anexo IX do Edital, que deverá ser juntado à Documentação de Habilitação – Envelope Nº 01, devidamente assinada por um dos seus responsáveis técnicos e/ou por um dos seus representantes legais, sob as penalidades da lei, atestando que tem pleno conhecimento das condições e peculiaridades inerentes à natureza dos trabalhos e assumindo total responsabilidade por esse fato e que não utilizarão deste para quaisquer questionamentos futuros



OBS:

14.3.2- A AUSÊNCIA do Atestado de Visita (Anexo V do Edital) OU da Declaração de Desistência de Visita Técnica (Modelo Sugerido Anexo IX do Edital) na documentação de habilitação da licitante (Envelope 01) incorrerá na SUA INABILITAÇÃO no certame.

14.3.3- Será obrigatória DECLARAÇÃO FORMAL, emitida pela licitante, que por ocasião da futura contratação, os equipamentos e pessoal técnico considerados essenciais para a execução da obra/serviço de que trata o objeto desta licitação estarão disponíveis e em perfeitas condições de uso por ocasião de sua utilização.

14.3.4- Os equipamentos estarão sujeitos à vistoria “in loco”, pela Secretaria competente, por ocasião de sua utilização e sempre que necessário.

15 - DA PROPOSTA COMERCIAL - ENVELOPE NÚMERO 2 – PROPOSTA:

15.1 - A proposta de preço deverá ser apresentada, em 01 (uma) via original, datilografada ou digitalizada, redigida em idioma nacional, rubricada em todas as suas páginas, sem emendas, entrelinhas ou rasuras, carimbadas e assinadas por representante legal da proponente e pelo engenheiro responsável.

15.2 - O preço total do objeto, expresso em moeda nacional, em algarismo e por extenso, que deverá ser fixo e irrevogável pelo período que compreende esta licitação, inclusos todos os impostos, taxas e demais encargos, além dos insumos que os compõem, todas as despesas diretas e indiretas relacionadas com a execução do objeto, bem como o BDI (Benefício/Bonificação e Despesas Indiretas);

15.2.1 – Tanto o valor total, quanto os valores constantes dos itens e subitens do orçamento (planilha de custos), deverão possuir no máximo DUAS CASAS DECIMAIS APÓS A VIRGULA, sob pena de desclassificação;

15.3 - Junto com a proposta deverá ser apresentado, composição de custos e cronograma físico-financeiro conforme o constante no ANEXO VIII deste edital, detalhado, contendo relação dos itens a serem executados em cada etapa, compatíveis com os preços unitários, apresentados na proposta, distribuídos pelo período total previsto para a execução do objeto licitado, que não poderá ser superior a 60 (sessenta) dias consecutivos para a sua conclusão.

15.4 – Deverão estar incluídos, também na proposta, todos os custos, despesas e encargos que incidam sobre a execução dos serviços, conforme tabela constante no ANEXO VIII deste edital.

15.5 - Validade da proposta: 60 (sessenta) dias a contar do último dia previsto para



GOVERNO MUNICIPAL DE LAGOA DO OURO
entrega do envelope proposto.
CNPJ: 11.286.267/0001-03

15.6 - A licitante deverá apresentar a composição analítica de Bonificação e Despesas Indiretas – BDI utilizados na sua proposta.

15.7 - A licitante não deve incluir em seu BDI as parcelas relativas ao IRPJ e à CSLL, por se constituírem em tributos de natureza direta (ACÓRDÃO Nº 950/2007 - TCU – PLENÁRIO).

15.8 - Todos os documentos de caráter técnico que integram este processo licitatório deverão estar assinados por profissionais habilitados, acompanhado da menção do título e número da carteira do conselho profissional.

16- DO JULGAMENTO E DA ABERTURA DOS ENVELOPES:

16.1 – A presente Tomada de Preços é do tipo MENOR PREÇO GLOBAL e será processada e julgada de acordo com os procedimentos estabelecidos no artigo 43 da Lei Federal nº 8.666/93.

17 – DA ABERTURA DOS ENVELOPES DOCUMENTAÇÃO:

17.1 - No dia, local e hora designados no preâmbulo deste Edital, na presença ou não dos licitantes ou seus representantes presentes e de demais interessados em assistir ao ato, a Comissão Permanente de Licitação iniciará os trabalhos, examinando os envelopes da documentação e a proposta comercial, os quais serão rubricados pelos membros, licitantes e representantes credenciados, procedendo a seguir a abertura do envelope “Documentação”.

17.2 - Os documentos contidos no envelope número 01 serão examinados e rubricados pela Comissão Permanente de Licitação, proponentes e representantes credenciados.

17.3 - Na impossibilidade de realizar o julgamento durante a sessão de abertura, nova data será estabelecida em ata circunstanciada a respeito, na qual os proponentes presentes tomem conhecimento e para os proponentes que não tiverem comparecido será comunicado através do correio eletrônico (e-mail).

17.4 - Se todos os proponentes forem inabilitados, a administração, poderá fixar o prazo de 08(oito) dias úteis para apresentação de nova documentação, escoimada das causas que ensejaram a inabilitação.

18 – DA ABERTURA DOS ENVELOPES – PROPOSTA COMERCIAL:

18.1 - Os envelopes “Proposta” das proponentes habilitadas serão abertos a seguir no mesmo local, pela Comissão Permanente de Licitação, desde que todos os proponentes participantes da licitação estejam presentes na hora da abertura e haja renúncia expressa de interposição de recursos de que trata o artigo 109, I, “a” da Lei Federal 8.666/93. Caso contrário, a data de abertura constará em ata, ficando todos os proponentes cientes da mesma.

18.2 - As propostas contidas nos envelopes número 02 serão examinadas e rubricadas pelos membros da Comissão Permanente de Licitação, bem como pelos proponentes ou seus representantes presentes, procedendo-se a seguir a leitura dos preços.



GOVERNO MUNICIPAL DE LAGOA DO OURO
18.3 - Será lavrada ata circunstanciada a respeito, informando data de julgamento.
CNPJ: 11.286.267/0001-03

19 - DO CRITÉRIO PARA JULGAMENTO:

19.1 - Desclassificação:

19.2 - Serão desclassificadas as propostas que:

- a) Não obedecerem às condições estabelecidas no Edital;
- b) Não estiverem datadas e ou assinadas pelo representante legal ou autorizado;
- c) Propostas com preços excessivos ou preços manifestamente inexequíveis, estes nos termos do artigo 48 § 1º e 2º da Lei nº. 8666/93, com redação dada pela Lei 9648/98;
- d) As propostas que não cumprirem o disposto no item 15.2.1, deste Edital.

20 - DA CLASSIFICAÇÃO:

20.1 - As propostas consideradas aceitáveis serão analisadas pela Comissão Permanente de Licitação, que fará a classificação levando em conta exclusivamente Menor Preço Global.

20.2 - A classificação se fará pela ordem crescente dos preços propostos.

a) Havendo discrepância entre valores grafados em algarismos e por extenso, prevalecerá o valor por extenso.

20.3 - No caso de empate, objeto do certame será adjudicado à licitante vencedora de sorteio realizado em um ato público, para o qual serão convocados os licitantes empatados, nos termos do artigo 45, § 2º da Lei 8666/93.

21- DA MEDIÇÃO DOS SERVIÇOS:

21.1 - Os serviços efetivamente executados pela licitante serão medidos de acordo com a Planilha Orçamentária constante no ANEXO VIII deste edital, e nos prazos determinados no Cronograma Físico Financeiro, lançados em Relatórios de Medição que depois de conferidos, serão assinados pelo responsável pela fiscalização da obra.

21.2 - Os quantitativos de serviços efetivamente executados pela licitante contratada serão medidos mensalmente, lançados no Boletim de Medição, que depois de conferidos, serão assinados pelo responsável pela fiscalização da obra.

21.3 - Se o dia determinado for feriado, sábado ou domingo deverá ocorrer no dia anterior ao determinado.

21.4 - Os pagamentos serão efetuados com base em valores apurados através das medições dos serviços efetivamente executados no período, independentemente do cronograma físico financeiro apresentado, e com base nos preços constantes do contrato e devidamente certificados.

22 - DO PREÇO:

22.1 - O preço será o constante da proposta comercial apresentada pela Licitante.

22.1.1 - No preço referido no item

22.1.2 - devem estar incluídos todos os custos e benefícios decorrentes de trabalhos executados em horas extraordinárias, trabalhos noturnos, dominicais e feriados,



GOVERNO MUNICIPAL DE LAGOA DO OURO
CNPJ: 11.286.267/0001-03
inclusive dos vigias diurnos e noturnos, de modo a constituírem a única e total contraprestação pela execução dos serviços e obra objeto deste edital.

23 - DO PAGAMENTO:

23.1 - O pagamento será realizado pela Prefeitura Municipal de Lagoa do Ouro, em até 15 (quinze) dias úteis, contados a partir da entrega do Relatório de Medição, que deverá ser assinado pelo responsável técnico pela obra, devidamente conferido e autorizado pelo coordenador da despesa, da respectiva Nota Fiscal/fatura e do Diário de Obras.

23.2 - Após 30 (trinta) dias do recebimento provisório, em não ocorrendo nenhum problema com relação à obra, será fornecido pela Prefeitura o Termo de Recebimento definitivo da obra.

23.3 - A NOTA FISCAL deverá indicar as seguintes informações:

23.3.1. Número do EMPENHO correspondente;

23.3.1. Número do Contrato; e

23.3.1. Conter a indicação do banco, agência e conta bancária da empresa contratada.

23.4 - Fica expressamente estabelecido que os preços constantes na proposta da CONTRATADA incluam todos os custos diretos e indiretos requeridos para execução do serviço contratado, constituindo-se na única remuneração devida.

23.5 - Os preços estipulados serão fixos, não havendo reajuste de qualquer espécie.

23.6- Não haverá, em hipótese alguma, PAGAMENTO ANTECIPADO.

24 - DAS PENALIDADES:

24.1 - A proponente que deixar de cumprir as condições estabelecidas no Edital, na Proposta apresentada, Projetos Básicos e Termo de Referência ou vier a fazê-lo de modo defeituoso e prejudicial aos interesses da Prefeitura Municipal de São Pedro de Alcântara, sem prejuízo das penalidades previstas no Capítulo IV, Seção II, Artigo 87 da Lei n. 8.666/93, ficará sujeito à aplicação da MULTA, conforme abaixo:

a) Multa de 5% (cinco por cento) sobre o valor adjudicado caso a licitante se recuse a assinar o contrato.

b) Multa de 0,2% (dois décimos percentuais) do valor adjudicado por dia que exceder ao prazo para entrega do objeto deste edital, até o limite de 20%.

c) Multa de 0,2% (dois décimos percentuais) ao dia, sobre o valor do contrato, até o limite de 20% (vinte por cento), em descumprimento as condições estabelecidas no edital e seus anexos, até que se regularizem os descumprimentos.

d) Multa de 0,2 % (dois décimos percentuais) ao dia, sobre o valor Total do contrato, caso a obra seja paralisada por culpa da empresa executora,

e) Multa de 5,00% (cinco por cento) do valor total do Contrato em caso de Rescisão Contratual por inadimplência da Contratada.

24.2 As multas deverão ser pagas a Prefeitura, impreterivelmente em 05 (cinco) dias úteis do recebimento da notificação para pagamento. Após esse prazo, a Administração tomará as medidas judiciais cabíveis.

25 – DESISTÊNCIAS:



25.1 - Não poderá haver desistência da participação na licitação após a reunião de abertura dos envelopes contendo a documentação de habilitação, inclusive desistência em assinar o contrato, salvo ocorrência de fato superveniente aceito pela comissão de Permanente de Licitação, sob pena de pagamento de multa de 5,0% (cinco por cento) do valor previsto para a obra.

25.2 - A Empresa contratada poderá sublocar os serviços mediante autorização formal da Prefeitura Municipal de Lagoa do Ouro/PE;

26- DAS DISPOSIÇÕES GERAIS:

26.1 - Além das disposições expressas deste Edital, as propostas sujeitam-se à legislação vigente.

26.2 - Todas as publicações como alterações ou prorrogações do edital, serão publicadas no Diário Oficial dos Municípios e também no site www.lagoadoouro.pe.gov.br, sendo que os interessados poderão ter ciência dos referidos documentos no respectivo processo junto ao Setor de Licitações da Prefeitura Municipal de Lagoa do Ouro/PE.

26.3 - Dos atos da Administração caberão os recursos previstos no artigo 109 da Lei Federal 8666/93, os quais deverão ser dirigidos ao Presidente da Comissão Permanente de Licitação, no endereço citado no preâmbulo deste edital.

26.4 - É facultada a Comissão de Licitação ou à autoridade superior, em qualquer fase desta licitação, promover diligência destinada a esclarecer ou complementar a instrução do processo.

26.5 - As normas disciplinadoras da licitação serão sempre interpretadas em favor da ampliação da disputa entre os participantes, desde que não comprometam o interesse da Administração, a finalidade e a segurança da contratação.

26.6 - As subcontratações do objeto deste edital somente poderão ocorrer se forem autorizadas pela Administração.

26.7 - O Município poderá revogar a presente licitação por razões de interesse público decorrente de fato superveniente devidamente comprovado, pertinente e suficiente para justificar o ato, ou anulá-lo por ilegalidade, de ofício ou por provocação de terceiros, mediante parecer escrito e devidamente fundamentado.

26.8 - O presente Edital e seus Anexos poderão ser alterados, pelo Município licitante, antes de aberta a licitação, no interesse público, por sua iniciativa ou decorrente de provocação de terceiros, atendido o que estabelece o art. 21, §4º, da Lei Federal n. 8.666/93, bem como adiar ou prorrogar o prazo para recebimento e/ou a abertura das Propostas e Documentos de Habilitação.

27 - HORÁRIO E LOCAL DE OBTENÇÃO DE ESCLARECIMENTOS:

27.1 - Qualquer pedido de esclarecimento em relação a eventuais dúvidas de interpretação do presente Edital deverá ser encaminhado até 05 (cinco) dias que precedem à reunião de entregados envelopes, devidamente formulado por escrito, dirigido à Comissão Permanente de Licitações, situado na Rua do Progresso nº 62, Centro, Lagoa do Ouro/PE, diariamente no horário das 8h às 14h:00min. Desta mesma forma deverá ser procedido para o caso de impugnação, porém neste último caso respeitando o prazo legal. Contato pelo endereço eletrônico cpl.lagoadoouro1993@gmail.com

27.2 - Cópia deste Edital e de seus Anexos poderá ser obtida pelos interessados, através do site www.lagoadoouro.pe.gov.br.

27.3 - As Planilhas Orçamentárias, Cronograma Físico-Financeiro e demais anexo são parte integrantes deste edital e estão disponíveis no sítio www.lagoadoouro.pe.gov.br

27.4 - O Município não se responsabiliza pelo conteúdo e autenticidade de



GOVERNO MUNICIPAL DE LAGOA DO OURO
CNPJ: 11.286.267/0001-03

cópias desta licitação, serão aquelas que estiverem rubricadas pela autoridade competente, ou sua cópia fiel.

27.5 - Fica eleito o foro da Comarca de Correntes-PE, com prevalência sobre qualquer outro, por mais privilegiado que seja para apreciação judicial de quaisquer questões resultantes deste Edital.

Lagoa do Ouro/PE, 27 de novembro de 2023.

Silvia de Oliveira Torres Machado
Presidente

Josemildo Luz de Carvalho
Membro

Daniel Alves da Horta
Membro



ANEXO I

PROJETO BÁSICO

CONSTRUÇÃO DE PRAÇA NO POVOADO IGAPÓ NO MUNICÍPIO DE LAGOA DO OURO- PE



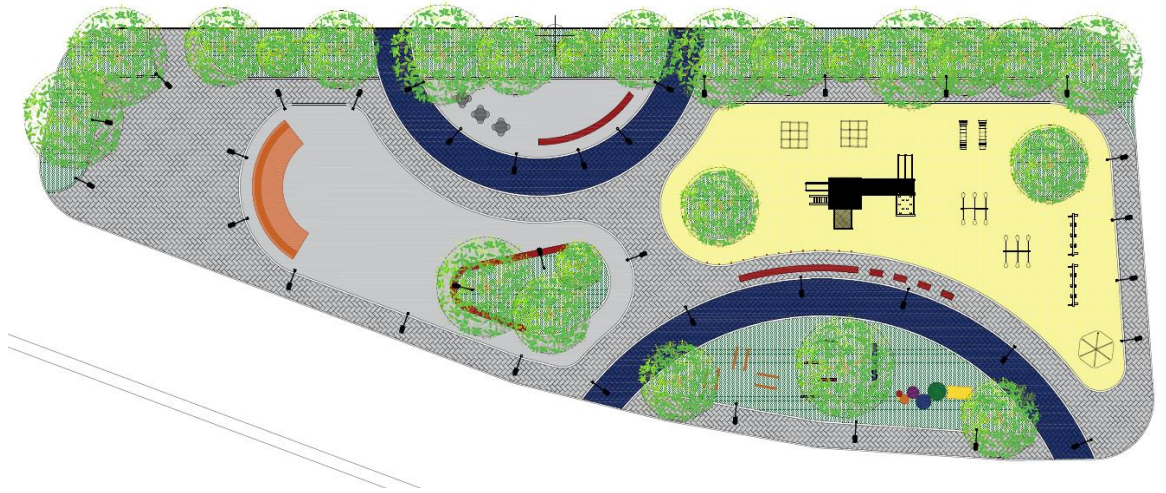

1.0 INTRODUÇÃO:

1.0.1 O Projeto básico para construção de uma praça no Povoado Igapó, conciste nos serviços de engenharia com objetivo de qualificar e proporcionar a melhor acessibilidade, segurança e infraestrutura para a população de Lagoa do Ouro, melhorando a urbanização da cidade e tornando-a atrativa e acolhedora.

2.0 DA JUSTIFICATIVA DA CONTRATAÇÃO DOS SERVIÇOS:

2.1 O PROJETO DE CONSTRUÇÃO DE UMA PRAÇA NO POVOADO IGAPÓ, VISA TAMBÉM DESENVOLVER A POLÍTICA MUNICIPAL DA PRÁTICA DOS ESPORTES; PROMOVER O INTERCÂMBIO COM ORGANISMOS PÚBLICOS E PRIVADOS VOLTADOS À PROMOÇÃO DA SAUDE E LAZER; ESTIMULAR A INTERAÇÃO DA POPULAÇÃO E PROMOVER UMA MELHORIA NA ACESSIBILIDADE E SEGURANÇA DO LOCAL, ALÉM DA INTERAÇÃO DAS CRIANÇAS COM O BEM ESTAR SOCIAL.



3.0 DO OBJETO:

3.1 O objeto deste projeto básico é a contratação de empresa de engenharia para realizar **os serviços de construção de uma praça no Povoado Igapó**, que não possui calçada, os trechos em solo natural apresentam-se comprometidos com buracos e deformações, originados da ausência de pavimentação, decorrentes de chuvas, deformações do subleito ou pelo desgaste natural das mesmas, fazendo-se necessárias às intervenções corretivas tais como execução de PASSEIO EM BLOCO DECIMENTO INTERTRAVADO TIPO PAVER OU SIM. FCK MINIMO 30 MPA COM PIGMENTO NATURAL, DIM.(0,20 X 0,10 X 0,06)M, ASSENTADO SOBRE COLCHAO DE AREIA COM 6CM DE ESPESSURA E REJUNTADO COM AREIA FINA COM USO DE PLACA VIBRATORIA, abrangendo toda a área interna da Praça e urbanização com CONSTRUÇÃO DE BANCOS COM ALVENARIAS DE PROTEÇÃO DOS CANTEIROS COM REVESTIMENTO NOVO EM REBOCO SOBREPOSTO COM PINTURA EXTERNA, IMPLANTAÇÃO DE PLAYGROUNDS PARA CRIANÇAS E MELHORIAS NA ILUMINAÇÃO PÚBLICA; conforme *Projeto executivo de arquitetura (ANEXO I I)*, *PLANILHA ORÇAMENTÁRIA, COMPOSIÇÃO DE CUSTOS, CURVA ABC, COMPOSIÇÃO DE BDI, CRONOGRAMA FÍSICO-FINANCEIRO, TODOS NO (ANEXO I)*, bem como demais condições deste projeto básico.

4.0 METODOLOGIA DE EXECUÇÃO:

4.1 O contrato será gerenciado pela *Secretaria de Infraestrutura e obras* do município, cuja programação dos serviços será previamente detalhada à licitante a ser contratada com antecedência de *05(cinco) dias*



úteis.

A licitante a ser contratada se sujeitará, sem quaisquer restrições aos cronogramas e prazos de atendimento que venham a ser estabelecido pela Secretaria, conforme os acordos de nível de serviços estabelecidos e definidos nas **Ordens de Serviços “OS” e deflagrados em Livro diário de obras, com anexo do relatório fotográfico.**

Os serviços deverão atender as especificações técnicas e normas para controle e pagamentos dos serviços.

A contratada deverá ter todos os funcionários uniformizados e aparelhados. Deverá ser fornecido

E. P. I. (equipamento de proteção individual) para cada operário, assim como o fornecimento de acessórios de sinalização preventiva, à equipe montada para trabalhar nos locais de trabalho.

A contratada deverá sinalizar as frentes de serviços ou obras de forma a garantir a segurança de veículos e pedestres no leito das vias públicas na forma e exigências contidas no *Regulamento do Código Nacional de Trânsito* e, ainda, sinalização complementar determinada na Resolução nº.561/80 – COTRAN:

- 1) O bloqueio próximo à área de trabalho será feito por meio de placas de barragem que deverão abranger sempre a maior dimensão da obra, em todas as faces da mesma, em condições



GOVERNO MUNICIPAL DE LAGOA DO OURO

CNPJ: 11.286.267/0001-03

que permitem o fluxo de trânsito sem risco de acidentes para veículos e pedestres.

- 2) As placas de barragem, em madeira ou metal, terão largura mínima de 0,30m (trintacentímetros) e serão colocadas nos postes de sustentação a uma altura de 0,70m (setenta centímetros) do leito da via, medidos entre a base da placa e o pavimento;
- 3) Nos casos de bloqueio as placas terão o fundo pintado em cor branca, com indicativos de mão de direção pintados em cor vermelha escarlate, os quais terão largura de 0,30m (trinta centímetros) entre seus vértices, com ângulos de 64° (sessenta e quatro graus).
- 4) A sinalização preventiva de advertência (atenção, devagar, obra a... metros e desvio de obras) e de indicação de direção deverá ser colocada antes da obra.

4.2 Pavimentação em blocos de concreto intertravados:

A pavimentação em blocos de concreto intertravados de uma calçada é uma estrutura construída sobre a terraplanagem e destinada para resistir e distribuir os esforços verticais oriundos do tráfego, resistir aos esforços horizontais (desgaste), além de melhorar as condições de rolamento quanto ao conforto e segurança.



GOVERNO MUNICIPAL DE LAGOA DO OURO

CNPJ: 11.286.267/0001-03

Os serviços de pavimentação nas calçadas da Praça em blocos de concreto intertravados deverão estabelecer a faixa de rolamento condições boas de resistência, estética e conforto para o tráfego de pedestres na via.

A execução dos serviços de pavimentação das calçadas em blocos de concreto intertravados exigirá da licitante contratada a formação de equipe de calceteiros qualificados e em número compatível para o atendimento da demanda prevista. Os serviços compreenderão todas as etapas de execução, tais como: **regularização manual ou mecânica, corte, aterro, substituição de solo, compactação de aterro, subleito e base e remoção do material excedente (de responsabilidade da Prefeitura), fornecimento e/ou seleção dos blocos e, ainda, a execução do colchão de pó de pedra ou areia de 6cm de espessura e o assentamento dos blocos e rejuntamento a seco com pó de pedra ou areia, sempre seguindo a descrição do referido item na planilha orçamentária.**

O subleito sempre que for necessário, deverá ser melhorado antes da reposição do pavimento. E, quando apresentar densidade inferior a 90% (noventa por cento) da densidade máxima, seus 15 (quinze) centímetros mais próximos à superfície deverá ser compactadas até 100% (cem por cento) ASSHO intermediário (DER – ME- 48-64), nas proximidades do teor ótimo de umidade. O subleito deverá ser previamente regularizado a fim de assegurar-se compactação uniforme, e receberá conformação final



GOVERNO MUNICIPAL DE LAGOA DO OURO

CNPJ: 11.286.267/0001-03

de acordo com os alinhamentos, rampas e seções transversais de faixa de rolamento em recuperação.

Nos casos em que houver a necessidade de reconstrução de sub-base está deverá ser estabilizada granulometricamente, abrangendo espalhamento, homogeneização, umedecimento e compactação a 100% (cem por cento) ASSHO intermediário (DENER – ME- 48-64), inclusive fornecimento do material proveniente de jazida (CBR20%). Outrossim, para fins de pagamento deverá considera toda a escavação e remoção já inclusa no preço da pavimentação objeto deste projeto básico ou se por acaso for executado pela Contratante.

A pavimentação em blocos de concreto intertravados deverá ser assentada sobre colchão de pedra ou areia, normalmente ao eixo da calçada, obedecendo ao abaulamento da mesma. Esse abaulamento, geralmente, é representado por duas rampas opostas, com a declividade entre 2 a 4% ou atender o projeto arquitetônico. As juntas dos blocos de cada fiada deverão ser alternadas com relação às duas fiadas vizinhas, de maneira que cada junta fique em frente ao bloco adjacente, dentro do terço médio. As juntas longitudinais e transversais deverão ter abertura média de 5mm. O rejuntamento das juntas deverá ser feito a seco com pó de pedra ou areia.

O pavimento pronto deverá ter forma definida pelos alinhamentos, perfis, dimensões e seção transversal típica pré-estabelecidos na via, com as seguintes tolerâncias:



- a) Tolerância de superfície – a face do pavimento não deverá apresentar sob uma régua de 2,50 a 3,00m de comprimento, sobre ela disposta em qualquer direção, depressão superior a 10 mm.
- b) Tolerância de espessura – a altura do colchão de pó de pedra mais o bloco depois de comprimido, medida por sondagens diretas, não poderá diferir em mais de 5% da espessura pré-fixada em 10 cm.
- c) Tolerância nas dimensões dos blocos de concreto intertravados depois de assentados – não mais de 20% dos blocos assentados numa fileira completa poderão ter dimensões diferentes do tamanho médio, largura = 10 cm, comprimento = 20 cm, altura = 6cm.
- d) Tolerância das dimensões das juntas – numa fileira completa, permite-se que no máximo 10 % das juntas excedam o limite de 3mm estabelecido.
- c) A execução deverá atender às Normas técnicas brasileira, especificamente a NBR-9780.

O pavimento deverá ser entregue ao tráfego de pedestres depois que todas as faces da pavimentação estiverem travadas por meio-fio e liberadas pelo órgão fiscalizador.

Demais serviços deverão atender a execução em conformidade com as Normas técnicas Brasileiras da ABNT bem como às boas práticas da Engenharia; destaca-se que a planilha orçamentária destaca claramente na descrição dos serviços o tipo de material a ser executado ressaltando suas medidas em memória de cálculo em anexo. Devendo qualquer dúvida ser tirada com o fiscal da obra ou projetista.

Caberá a Prefeitura de Lagoa do Ouro a sinalização do trecho dos serviços, inclusive a proteção da área enquanto durar o período de interdição da



GOVERNO MUNICIPAL DE LAGOA DO OURO

CNPJ: 11.286.267/0001-03

área. A remoção das rochas existentes no solo no local onde será construída a praça, será de responsabilidade da Prefeitura de Lagoa do Ouro.

A medição dos serviços será feita pelo somatório, mensal, das áreas executadas e aceitas, no referido período, comprovado a execução através do registro em livro diário de obra, relatório fotográfico e memória de cálculo.

As equipes de *calceteiros* da licitante contratada deverão ser compatíveis com o cronogramapreestabelecido e, quando em serviço deverão se apresentar uniformizados e identificados, bem como com ferramentas de trabalho e equipamentos de proteção individual pertinente. Será exigido, para os serviços, um “KIT” mínimo para cada grupo de 03 (três) homens, constando de:

FERRAMENTAS BÁSICAS:	QT.
Regador de 10 a 20 litros	01 und
Balde de construção	02 und
Carro-de-mão	01 und
Picareta	02 und
Martelo de calceteiro	01 und
Cordel	10 und
Nível de pedreiro	01 und
Régua de 3m	01 und
Ponteiro de aço	01 und
Pá	02 und
Vassourão de piaçava	01 und

EQUIPAMENTOS DE PROTEÇÃO	QT.
Bota de cano curto	03 pares
Luva de raspa	03 pares
Óculos de proteção	03 und
Protetor auricular	03 und
Estojo primeiros socorros	01 und
Capacete	03 und



GOVERNO MUNICIPAL DE LAGOA DO OURO

CNPJ: 11.286.267/0001-03

o planejamento cuidadoso dos serviços a serem executados, definido, entre outros:

- 1) Frentes a fases de execução;
- 2) Desvio das águas pluviais durante a fase de obras, de forma a possibilitar a sua execução;
- 3) Remanejamento provisório ou definitivo de corpos que interfiram com as obras;
- 4) Espaços necessários para livre movimentação de pessoal, equipamentos e materiais dentro da área de trabalho;
- 5) Esquema de desvio de trânsito no entorno da obra;
- 6) Acesso dos moradores aos domicílios adjacentes à obra;
- 7) Esquema de medicina e segurança do trabalho;
- 8) Esquemas emergenciais no caso de chuvas intensas e/ou enchentes durante as obras;

Os resíduos para remoção deverão ser transportados em caminhões ou caçambas estacionárias até o bota-fora designado pela *Secretaria de Serviços Públicos*.

4.3 TIPOS DE PAVIMENTO DE CONCRETO EM BLOCO INTERTRAVADO A SER UTILIZADO, RESSALTO QUE MODELO E CORES DEVERÃO ATENDER O PROJETO ARQUITETÔNICO ANEXO 03):



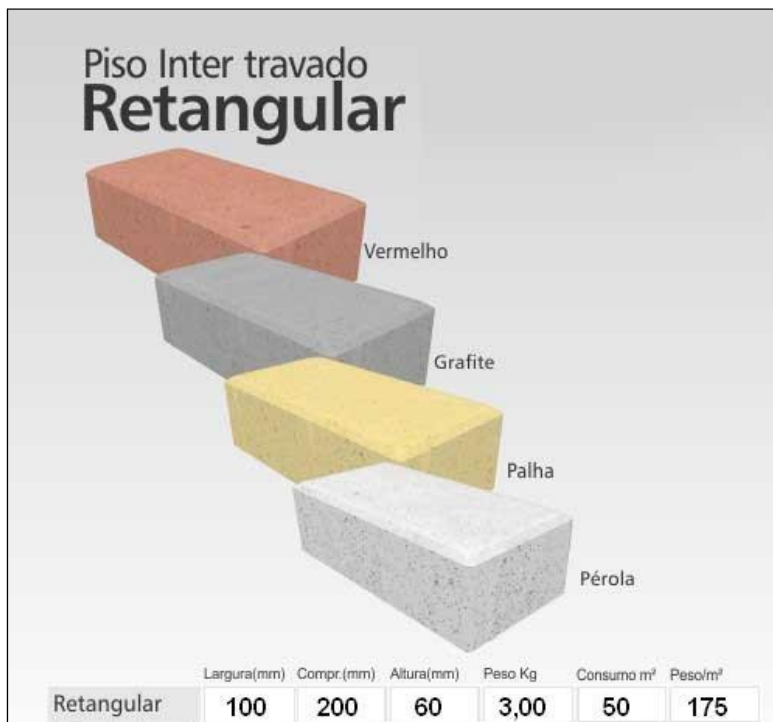

4.3.1) Tipo de tema para assentamento dos blocos: A ser definido pelo projetista.

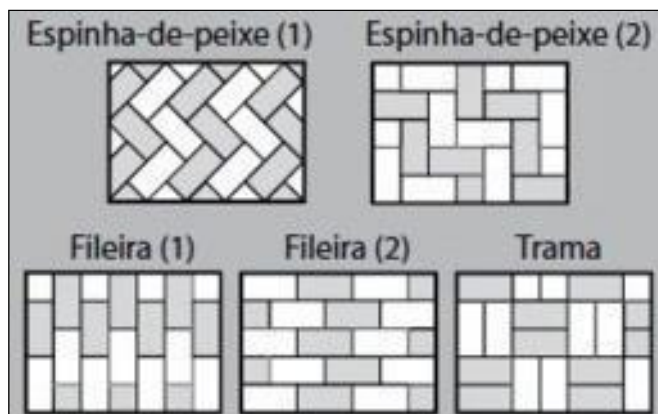

4.3.2) Forma de execução:

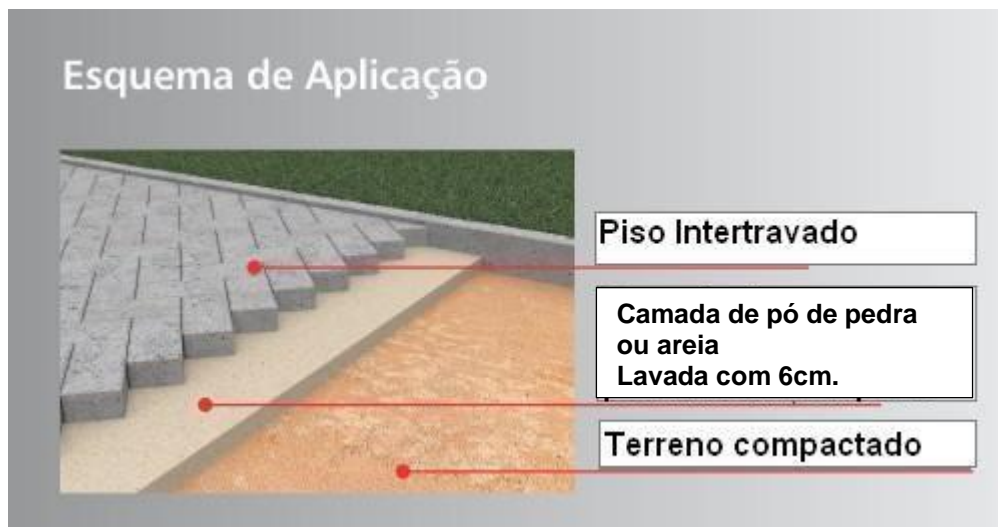

5.0 SUPERVISÃO E ACOMPANHAMENTO DOS SERVIÇOS:

5.1 Todas as atividades realizadas no âmbito do contrato deverão ser sustentadas por mecanismo de controle incidente em três momentos, a saber:

- Preliminarmente ao início da execução;
- Durante a execução;
- Ao termino da execução.

Como instrumento auxiliar de controle da execução será utilizado a **Ordem de Serviço “OS”**, que será expedida antes do início da execução, através da qual, em distintos momentos a *Secretaria de Infraestrutura e Obras* autorizará os serviços, bem com livro diário de obra e relatório fotográfico.



GOVERNO MUNICIPAL DE LAGOA DO OURO

CNPJ: 11.286.267/0001-03

A *Secretaria de Infraestrutura e Obras* será responsável pelo acompanhamento e supervisão dos serviços junto a contratada, para seus níveis operacionais, através de técnico (s) designado (s) para este fim e mecanismos de gestão de contratos.

A execução dos serviços será sempre precedida da emissão, pela *Secretaria de Infraestrutura e Obras*, da competente *Ordem de Serviço “OS”*

A contratada se sujeitará, sem quaisquer restrições, aos cronogramas e prazos de atendimento pré-estabelecidos pela *Secretaria de Infraestrutura e Obras*, conforme os acordos de nível de serviços estabelecidos e definidos na (s) *Ordem de Serviço “OS”*.

6.0 DAS RESPONSABILIDADES E OBRIGAÇÕES ENTRE AS PARTES:

6.1 É de responsabilidade da licitante **CONTRATADA**:

- 1) Dispor de todo pessoal técnico, equipamentos ferramentas e materiais em condições e na quantidade necessária para realização dos serviços objeto deste projeto básico, para atendimento diário e de forma contínua;
- 2) Fornecer aos funcionários envolvidos nas atividades dos serviços objeto deste projeto básico, todos os *EPI’S (Equipamentos de Proteção Individual)*, necessário para realização com segurança dos serviços contratados tais como: *Capacete, Botas de*



- 3) Manter seus funcionários (equipe de trabalho) devidamente uniformizados e com identificação;
- 4) Prestar serviços de acordo com as determinações da CONTRATANTE e com normas pré-estabelecidas neste projeto básico e seus anexos;
- 5) Fornecer a *Secretaria de Serviços Públicos*, gestor do Contrato os documentos abaixo relacionados, para autorização do início das atividades:

a) Cópias das Carteiras Profissionais (CTP'S), devidamente assinada e da ficha de Registro de Empregado (FRE) dos funcionários que realizarão os serviços;

b) Cópias dos atestados de Saúde Ocupacional (AOS'S) dos funcionários que realizarão os serviços;

a) Cópia dos comprovantes de entrega dos uniformes e EPI'S (Equipamentos de Proteção Individual), aos funcionários que realizarão os serviços;

- 6) Cumprir todas as normas legais, regulamentares e administrativas aplicáveis à segurança,



GOVERNO MUNICIPAL DE LAGOA DO OURO

CNPJ: 11.286.267/0001-03

higiene e medicina do trabalho, conforme TRespecífico de Segurança do Trabalho.

- 7) Garantir a qualidade e regularidade dos serviços contratados, empregando equipamentos adequados à execução satisfatória dos serviços;
- 8) Cumprir rigorosamente a programação diária de serviços fornecidos pela CONTRATANTE;
- 9) Responsabilizar-se por todas as obrigações tributárias decorrentes desta contratação, tais como:
 - a) Salários e todas as obrigações tributárias, sociais, previdenciárias, trabalhistas e de acidentes de trabalho e demais encargos decorrentes da execução dos serviços dos funcionários envolvidos na prestação dos serviços objeto deste projeto básico;
- 10) Responder por quaisquer atos e danos causados à Administração e/ou a terceiros, durante a execução dos serviços quer sejam praticados pela empresa contratante, seus propositos e/ou sub-contratados;
- 11) Manter durante toda a execução do contrato, em compatibilidade com as obrigações assumidas, todas as condições de habilitação e qualificação exigidas no Processo Licitatório;



- 12) Aceitar nas mesmas condições contratuais, acréscimos e/ou supressões que se fizerem ao valor do objeto contratado, dentro dos limites previstos no *parágrafo* 1º do artigo 65, da Lei nº. 8.666/93 e posteriores alterações.

- 13) *Manter Livro diário de obras devidamente atualizado diariamente, apresentar ART-CREA de execução devidamente assinada.*

6.2 É de responsabilidade da licitante CONTRATANTE:

- 1) Proporcionar todas as facilidades para que a contratada possa desempenhar seus trabalhos dentro das normas estabelecidas neste projeto básico e anexos;

- 2) Emitir antes da execução de qualquer serviço a competente Ordem de Serviço “OS”, definido claramente os requisitos técnicos, administrativos e financeiros relativos ao serviços objeto da contratação;

- 3) Efetuar a gestão do contrato, através da *Secretaria de Serviços Públicos*, determinando o serviço a ser executado e exercendo o efetivo acompanhamento de sua execução;

- 4) Acompanhar a execução dos serviços objeto deste projeto básico, verificando se o pessoal,



equipamentos e ferramentas são adequados aos exigidos;

- 5) Recusar quaisquer serviços que defiram dos padrões exigidos neste projeto básico;
- 6) Paralisar e/ ou suspender a qualquer tempo, à execução dos serviços, de forma parcial e/ou total, sempre que houver descumprimento das normas pré-estabelecidas no instrumento;
- 7) Aprovar as medições dos serviços preestabelecidos nas *Ordens de Serviços "OS"*; atestar as respectivas faturas e efetuar o pagamento na forma e prazo previstos;

7.0 DA QUALIFICAÇÃO TÉCNICA DAS LICITANTES:

7.1 Para comprovar a QUALIFICAÇÃO TÉCNICA, as licitantes deverão apresentar os seguintes documentos:

- 1) Comprovação de *Registro e Quitação* da licitante junto ao *Conselho Regional de Engenharia, Arquitetura e Agronomia – CREA*, da região da sede da empresa, devidamente atualizado, no qual conste o(s) nome (s) de seu (s) responsável (s) técnico (s), conforme *Resolução nº. 282 de 24/08/93 do CONFEA*.
 - 1.1) As certidões expedidas por Conselhos de outras jurisdições deverão obrigatoriamente ser visitadas pelo CREA/PE, conforme Resolução CONFEA nº. 413 de 27 de junho de 1997;
 - 1.2) Visando preservar o sigilo das propostas, é vedada a indicação de um mesmo responsável técnico para mais de uma empresa participante deste processo de licitação, sob pena de inabilitação das licitantes infringentes;
 - 1.3) Apresentar: Composição de B.D.I., Leis Sociais e Composição de custos



unitários.

1.4) Os acervos técnicos deverão ser compatíveis com o objeto licitado.

8.0 DO PERÍODO DA EXECUÇÃO DO CONTRATO:

8.1 Os serviços deste *Projeto básico* terão prazo de 6 (SEIS) meses contando a partir da data da assinatura da *Ordem de Serviço*, podendo ser prorrogado nos termos do § 1º, do Art. 57 da Lei nº.8.666/93.

9.0 DO VALOR DOS SERVIÇOS:

9.1 O valor global máximo estimado para os serviços é de **R\$ 354.774,77 (Trezentos e cinquenta e quatro mil setecentos e setenta e sete reais e setenta e sete centavos)**, valor este estimado com base na Planilha Orçamento Base, (ANEXO I) deste documento; cuja fonte de referência fora a Tabela da TABELA SINAPI DE 10/2023, tabela ORSE 09/2023 e SEINFRA 028, com ACRÉSCIMO DE B.D.I. DE 26,14% para serviços e 16,80% para fornecimento de produtos, conforme composição anexa.



10.0 DA DOTAÇÃO ORÇAMENTÁRIA:

Para fazer face às obrigações financeiras assumidas pela contratação dos serviços objeto deste projeto básico, serão utilizados recursos do orçamento do Governo do municipal ou emenda parlamentar.

11.0 DA FORMA DE PAGAMENTO:

11.1 Pela execução do objeto do presente edital, o Município de Lagoa do Ouro pagará mensalmente à CONTRATADA o valor corresponde aos serviços efetivamente executados;

11.1) O valor das medições será obtido mediante aplicação dos preços unitários constantes da Planilha de Orçamento de Serviços da proposta vencedora, integrante deste contrato, cujas quantidades efetivamente executadas serão aprovadas pela *Secretaria de Infraestrutura e Obras*.

11.2 Os serviços serão medidos mensalmente e o seu respectivo pagamento será efetuado em até **15 (quinze)** dias, após o adimplemento de cada parcela, mediante a apresentação da Nota Fiscal com recibo emanexo, devidamente atestada e aprovada pela *Secretaria de Infraestrutura e Obras*;

11.3 Somente serão medidos e pagos os serviços executados de acordo com as especificações técnicas constantes



GOVERNO MUNICIPAL DE LAGOA DO OURO

CNPJ: 11.286.267/0001-03

no *Projeto Básico* e demais normas previstas no instrumento de contrato;

11.4 A realização do pagamento de cada parcela de serviços, somente será efetivado mediante a apresentação, por parte da contratada, mediante apresentação da Nota Fiscal com recibo em anexo, devidamente atestada pela Secretaria solicitante, acompanhada dos documentos comprobatórios de quitações referentes ao mês anterior, relativas à salários, obrigações previdenciárias e trabalhistas do pessoal relacionado com o objeto desta licitação, em especial àquelas correspondentes à *Seguridade Social (INSS)* e ao *Fundo de Garantia por Tempo de Serviço (FGTS)*;

11.4.1 Não serão aprovados os pagamentos que não obedecerem às exigências supracitadas, cuja documentação será devolvida a licitante contratada para adequações/regularização e reapresentação;

11.5 Constatando-se qualquer incorreção na Nota Fiscal, bem como, qualquer outra circunstância que inviabilize seu pagamento, o prazo para pagamento supracitado, fluirá a partir da respectiva regularização;

11.6 A contratada deverá indicar no corpo da Nota Fiscal, o número e nome do banco, agência e número da conta onde deverá ser feito o pagamento, via ordem bancária;





11.7 A contratante não efetuará pagamento de títulos descontado, ou por meio de cobrança em banco, bem como, os que forem negociados com terceiros por intermédio da operação de “factoring”.

11.8 As despesas bancárias decorrentes de transferências de valores para outras praças serão de responsabilidade da Contratada.

Thiago Amorim de Moura
Engenheiro Civil, CREA 6099/D-RN

É PROIBIDO NA FORMA DA LEI Nº.5988, ARTIGO 184, DO CODIGO PENAL , A REPRODUÇÃO TOTAL OU PARCIAL DESTE DOCUMENTO , BEM COMO SUA COMUNICAÇÃO A TERCEIROS SEM A AUTORIZAÇÃO DO PROFISSIONAL RESPONSÁVEL.





ANEXO 01- PLANILHA ORÇAMENTÁRIA E DOCUMENTOS COMPLEMENTARES

Obra	Bancos	B.D.I.	Encargos Sociais
:CONSTRUÇÃO DE PRAÇA NO POVOADO IGAPÓ, MUNICÍPIO DE LAGOA DO OURO-PE	SINAPI 10/2023 Pernambuco ORSE 09/2023 Sergipe SEINFRA - 028 - Ceará	- 26,14% - - -	Desonerado: 0,00%

Orçamento Sintético

Item	Código	Banco	Descrição	Und	Quant.	Valor Unit	Valor Unit com BDI	Total	Peso (%)
1			SERVIÇOS INICIAIS					4.454,70	1,26 %
1.1	103689	SINAPI	FORNECIMENTO E INSTALAÇÃO DE PLACA DE OBRA COM CHAPA GALVANIZADA E ESTRUTURA DE MADEIRA. AF_03/2022_PS	m²	2	308,61	389,28	778,56	0,22 %
1.2	100575	SINAPI	REGULARIZAÇÃO DE SUPERFÍCIES COM MOTONIVELADORA. AF_11/2019	m²	2595	0,13	0,16	415,20	0,12 %
1.3	21	ORSE	Demolição de meio-fio granítico ou pre-moldado	m	230	9,40	11,85	2.725,50	0,77 %
1.4	C3064	SEINFRA	DEMOLIÇÃO E REMOÇÃO MANUAL DE PAVIMENTO EM PARALELEPIEDO E POLIÉDRICO	m²	46	9,23	11,64	535,44	0,15 %

3			INFRAESTRUTURA					65.130,56	18,36 %
3.1	4555	ORSE	Meio-fio pré moldado de concreto simples (0,12 x 0,30 x 1,00m), rejuntado com argamassa de cimento e areia no traço 1:3	m	230	37,87	47,76	10.984,80	3,10 %
3.2	101167	SINAPI	EXECUÇÃO DE PAVIMENTO EM PARALELEPÍPEDOS, REJUNTAMENTO COM PÓ DE PEDRA. AF_05/2020	m ²	46	71,32	89,96	4.138,16	1,17 %
3.3	94277	SINAPI	ASSENTAMENTO DE GUIA (MEIO-FIO) EM TRECHO RETO, CONFECCIONADA EM CONCRETO PRÉ-FABRICADO, DIMENSÕES 80X08X08X25 CM (COMPRIMENTO X BASE INFERIOR X BASE SUPERIOR X ALTURA), PARA URBANIZAÇÃO INTERNA DE EMPREENDIMENTOS. AF_06/2016	M	870	45,57	57,48	50.007,60	14,10 %
4			PISOS					152.320,90	42,93 %
4.1	94994	SINAPI	EXECUÇÃO DE PASSEIO (CALÇADA) OU PISO DE CONCRETO COM CONCRETO MOLDADO IN LOCO, FEITO EM OBRA, ACABAMENTO CONVENCIONAL, ESPESSURA 8 CM, ARMADO. AF_08/2022	m ²	465	91,50	115,41	53.665,65	15,13 %
4.2	92396	SINAPI	EXECUÇÃO DE PASSEIO EM PISO INTERTRAVADO, COM BLOCO RETANGULAR COR NATURAL DE 20 X 10 CM, ESPESSURA 6 CM. AF_10/2022	m ²	1025	69,82	88,07	90.271,75	25,44 %
4.3	102492	SINAPI	PINTURA DE PISO COM TINTA ACRÍLICA, APLICAÇÃO MANUAL, 3 DEMÃOS, INCLUSO FUNDO PREPARADOR. AF_05/2021	m ²	270	24,62	31,05	8.383,50	2,36 %
5			INSTALAÇÃO ELÉTRICA					52.815,98	14,89 %
5.1	100619	SINAPI	POSTE DECORATIVO PARA JARDIM EM AÇO TUBULAR, H = *2,5* M, SEM LUMINÁRIA - FORNECIMENTO E INSTALAÇÃO. AF_11/2019	UN	18	579,60	731,10	13.159,80	3,71 %



5.2	97891	SINAPI	CAIXA ENTERRADA ELÉTRICA RETANGULAR, EM ALVENARIA COM BLOCOS DE CONCRETO, FUNDO COM BRITA, DIMENSÕES INTERNAS: 0,4X0,4X0,4 M. AF_12/2020	UN	18	183,13	231,00	4.158,00	1,17 %
5.3	9379	ORSE	Haste cobreada copperweld p/aterramento d= 5/8" x 2,40m	un	18	40,86	51,54	927,72	0,26 %
5.4	7904	ORSE	Clips 3/8" para haste de aterramento galvanizada ref:TEL-5238 - Rev - 02	un	18	13,62	17,18	309,24	0,09 %
5.5	101493	SINAPI	ENTRADA DE ENERGIA ELÉTRICA, AÉREA, MONOFÁSICA, COM CAIXA DE EMBUTIR, CABO DE 10 MM ² E DISJUNTOR DIN 50A (NÃO INCLUSO O POSTE DE CONCRETO). AF_07/2020_PS	UN	1	1.362,19	1.718,26	1.718,26	0,48 %
5.6	100606	SINAPI	ASSENTAMENTO DE POSTE DE CONCRETO COM COMPRIMENTO NOMINAL DE 10 M, CARGA NOMINAL DE 1000 DAN, ENGASTAMENTO BASE CONCRETADA COM 1 M DE CONCRETO E 0,6 M DE SOLO (NÃO INCLUI FORNECIMENTO). AF_11/2019	UN	1	1.443,28	1.820,55	1.820,55	0,51 %
5.7	00041201	SINAPI	POSTE DE CONCRETO ARMADO DE SECAO DUPLO T, EXTENSAO DE 10,00 M, RESISTENCIA DE 1000 DAN, TIPO B-1,5	UN	1	2.145,56	2.506,01	2.506,01	0,71 %
5.8	91928	SINAPI	CABO DE COBRE FLEXÍVEL ISOLADO, 4 MM ² , ANTI-CHAMA 450/750 V, PARA CIRCUITOS TERMINAIS - FORNECIMENTO E INSTALAÇÃO. AF_03/2023	M	1900	5,85	7,37	14.003,00	3,95 %
5.9	101877	SINAPI	QUADRO DE DISTRIBUIÇÃO DE ENERGIA EM PVC, DE EMBUTIR, SEM BARRAMENTO, PARA 3 DISJUNTORES - FORNECIMENTO E INSTALAÇÃO. AF_10/2020	UN	1	69,40	87,54	87,54	0,02 %
5.10	101890	SINAPI	DISJUNTOR MONOPOLAR TIPO NEMA, CORRENTE NOMINAL DE 10 ATÉ 30A - FORNECIMENTO E INSTALAÇÃO. AF_10/2020	UN	3	18,03	22,74	68,22	0,02 %
5.11	101654	SINAPI	LUMINÁRIA DE LED PARA ILUMINAÇÃO PÚBLICA, DE 33 W ATÉ 50 W - FORNECIMENTO E INSTALAÇÃO. AF_08/2020	UN	36	309,57	390,49	14.057,64	3,96 %



6			PARQUE INFANTIL					51.601,52	14,54 %
6.1	239	ORSE	Balanço 3 lugares em aço industrial ou madeira, Sergipark ou similar un	un	1	2.830,00	3.305,44	3.305,44	0,93 %
6.2	2591	ORSE	Escorregadeira em madeira com 2,50m de pista, Sergipark ou similar un	un	1	2.465,00	2.879,12	2.879,12	0,81 %
6.3	1043	ORSE	Gangorra com 3 pranchas, em aço industrial ou madeira, Sergipark ou similar un	un	1	3.990,00	4.660,32	4.660,32	1,31 %
6.4	11960	ORSE	Brinquedo - Play Aventura, modelo M-205, da Lúdico Brinquedos Inteligentes ou similar un	un	1	11.800,00	13.782,40	13.782,40	3,88 %
6.5	9454	ORSE	Labirinto (trepa-trepa) em ferro galv. (1,54x1,54x2,04m) c/tubo fº galv. 1 1/2" horizontal e 1 1/2" vertical Sergipark ou similar un	un	1	3.880,00	4.531,84	4.531,84	1,28 %
6.6	12764	ORSE	Camada drenante com areia média	m³	108	164,74	207,80	22.442,40	6,33 %
7			BANCOS					28.451,11	8,02 %
7.1	93358	SINAPI	ESCAVAÇÃO MANUAL DE VALA COM PROFUNDIDADE MENOR OU IGUAL A 1,30 M. AF_02/2021	m³	8,74	75,75	95,55	835,10	0,24 %
7.2	94974	SINAPI	CONCRETO MAGRO PARA LASTRO, TRAÇO 1:4,5:4,5 (EM MASSA SECA DE CIMENTO/ AREIA MÉDIA/ BRITA 1) - PREPARO MANUAL. AF_05/2021	m³	0,87	446,99	563,83	490,53	0,14 %
7.3	C0056	SEINFRA	ALVENARIA DE EMBASAMENTO DE TIJOLO FURADO, C/ ARGAMASSA MISTA C/ CAL HIDRATADA (1:2:8)	m³	23,3	576,53	727,23	16.944,45	4,78 %
7.4	87904	SINAPI	CHAPISCO APLICADO EM ALVENARIA (COM PRESENÇA DE VÃOS) E ESTRUTURAS DE CONCRETO DE FACHADA, COM COLHER DE PEDREIRO. ARGAMASSA TRAÇO 1:3 COM PREPARO MANUAL. AF_10/2022	m²	91,4	7,51	9,47	865,55	0,24 %



7.5	87530	SINAPI	MASSA ÚNICA, PARA RECEBIMENTO DE PINTURA, EM ARGAMASSA TRAÇO 1:2:8, PREPARO MANUAL, APLICADA MANUALMENTE EM FACES INTERNAS DE PAREDES, ESPESSURA DE 20MM, COM EXECUÇÃO DE TALISCAS. AF_06/2014	m²	91,4	42,36	53,43	4.883,50	1,38 %
7.6	96135	SINAPI	APLICAÇÃO MANUAL DE MASSA ACRÍLICA EM PAREDES EXTERNAS DE CASAS, DUAS DEMÃOS. AF_05/2017	m²	91,4	23,14	29,18	2.667,05	0,75 %
7.7	88415	SINAPI	APLICAÇÃO MANUAL DE FUNDO SELADOR ACRÍLICO EM PAREDES EXTERNAS DE CASAS. AF_06/2014	m²	91,4	3,32	4,18	382,05	0,11 %
7.8	88489	SINAPI	PINTURA LÁTEX ACRÍLICA PREMIUM, APLICAÇÃO MANUAL EM PAREDES, DUAS DEMÃOS. AF_04/2023	m²	91,4	12,00	15,13	1.382,88	0,39 %

Total sem BDI	283.296,42
Total do BDI	71.478,35
Total Geral	354.774,77

CRONOGRAMA FISICO-FINANCEIRO

Obra	Bancos	B.D.I.	Encargos Sociais
:CONSTRUÇÃO DE PRAÇA NO POVOADO IGAPÓ, MUNICÍPIO DE LAGOA DO OURO-PE	SINAPI - 10/2023 - Pernambuco ORSE - 09/2023 - Sergipe SEINFRA - 028 - Ceará	26,14%	Desonerado: 0,00%



Item	Descrição	Total Por Etapa	30 DIAS	60 DIAS	90 DIAS	120 DIAS	150 DIAS	180 DIAS
1	SERVIÇOS INICIAIS	100,00% 4.454,70	100,00% 4.454,70					
3	INFRAESTRUTURA	100,00% 65.130,56		50,00% 32.565,28	50,00% 32.565,28			
4	PISOS	100,00% 152.320,90			25,00% 38.080,23	25,00% 38.080,23	25,00% 38.080,23	25,00% 38.080,23
5	INSTALAÇÃO ELÉTRICA	100,00% 52.815,98			50,00% 26.407,99			50,00% 26.407,99
6	PARQUE INFANTIL	100,00% 51.601,52						100,00% 51.601,52
7	BANCOS	100,00% 28.451,11				50,00% 14.225,56	50,00% 14.225,56	
Porcentagem			1,26%	9,18%	27,36%	14,74%	14,74%	32,72%
Custo			4.454,70	32.565,28	97.053,50	52.305,78	52.305,78	116.089,74
Porcentagem Acumulado			1,26%	10,43%	37,79%	52,53%	67,28%	100,0%
Custo Acumulado			4.454,70	37.019,98	134.073,47	186.379,25	238.685,03	354.774,77





GOVERNO MUNICIPAL DE LAGOA DO OURO

CNPJ: 11.286.267/0001-03



Composições Analíticas com Preço Unitário

Bancos

B.D.I.

Encargos Sociais

:CONSTRUÇÃO DE PRAÇA NO POVOADO IGAPÓ, MUNICÍPIO DE LAGOA DO OURO-PE

SINAPI - 10/2023 - 26,14%
Pernambuco
ORSE - 09/2023 -
Sergipe
SEINFRA - 028 -
Ceará

Desonerado: 0,00%

Composições Analíticas com Preço Unitário

Composições Principais

1.1	Código	Banco	Descrição	Tipo	Und	Quant.	Valor Unit	Total
Composição	103689	SINAPI	FORNECIMENTO E INSTALAÇÃO DE PLACA DE OBRA COM CHAPA GALVANIZADA E ESTRUTURA DE MADEIRA. AF_03/2022_PS	PAVI - PAVIMENTAÇÃO	m ²	1,0000000	308,61	308,61
Composição Auxiliar	102234	SINAPI	PINTURA IMUNIZANTE PARA MADEIRA, 2 DEMÃOS. AF_01/2021	PINT - PINTURAS	m ²	0,5000000	21,05	10,52
Composição Auxiliar	88262	SINAPI	CARPINTEIRO DE FORMAS COM ENCARGOS COMPLEMENTARES	SEDI - SERVIÇOS DIVERSOS	H	0,3729000	23,33	8,69
Composição Auxiliar	88316	SINAPI	SERVENTE COM ENCARGOS COMPLEMENTARES	SEDI - SERVIÇOS DIVERSOS	H	1,1186000	19,15	21,42
Insumo	00004509	SINAPI	SARRAFO *2,5 X 10* CM EM PINUS, MISTA OU EQUIVALENTE DA REGIAO - BRUTA	Material	M	3,2083000	5,41	17,35

Insumo	00004813	SINAPI	PLACA DE OBRA (PARA CONSTRUCAO CIVIL) EM CHAPA GALVANIZADA *N. 22*, ADESIVADA, DE *2,4 X 1,2* M (SEM POSTES PARA FIXACAO)	Material	m²	1,0000000	250,00	250,00
Insumo	00005065	SINAPI	PREGO DE ACO POLIDO COM CABECA 10 X 10 (7/8 X 17)	Material	KG	0,0113000	34,83	0,39
Insumo	00005069	SINAPI	PREGO DE ACO POLIDO COM CABECA 17 X 27 (2 1/2 X 11)	Material	KG	0,0132000	18,66	0,24

MO sem LS 25, LS 0,00 MO com 25,32
=> 32 => LS =>
Valor do BDI 80, Valor com BDI => 389,28
=> 67

1.2	Código	Banco	Descrição	Tipo	Und	Quant.	Valor Unit	Total
Composição	100575	SINAPI	REGULARIZAÇÃO DE SUPERFÍCIES COM MOTONIVELADORA. AF_11/2019	PAVI - PAVIMENTAÇÃO	m²	1,0000000	0,13	0,13
Composição Auxiliar	5932	SINAPI	MOTONIVELADORA POTÊNCIA BÁSICA LÍQUIDA (PRIMEIRA MARCHA) 125 HP, PESO BRUTO 13032 KG, LARGURA DA LÂMINA DE 3,7 M - CHP DIURNO. AF_06/2014	CHOR - CUSTOS HORÁRIOS DE MÁQUINAS E EQUIPAMENTOS	CHP	0,0001000	280,55	0,02
Composição Auxiliar	5934	SINAPI	MOTONIVELADORA POTÊNCIA BÁSICA LÍQUIDA (PRIMEIRA MARCHA) 125 HP, PESO BRUTO 13032 KG, LARGURA DA LÂMINA DE 3,7 M - CHI DIURNO. AF_06/2014	CHOR - CUSTOS HORÁRIOS DE MÁQUINAS E EQUIPAMENTOS	CHI	0,0010000	107,51	0,10
Composição Auxiliar	88316	SINAPI	SERVENTE COM ENCARGOS COMPLEMENTARES	SEDI - SERVIÇOS DIVERSOS	H	0,0010000	19,15	0,01
				MO sem LS 0,0 LS 0,00 MO com 0,04 => 4 => LS => Valor do BDI 0,0 Valor com BDI => 0,16 => 3				

1.3	Código	Banco	Descrição	Tipo	Und	Quant.	Valor Unit	Total
Composição	21	ORSE	Demolição de meio-fio granítico ou pre-moldado	Demolições Remoções	/ m	1,0000000	9,40	9,40
Composição Auxiliar	10549	ORSE	Encargos Complementares - Servente	Provisórios	h	0,5000000	3,73	1,86



Composição Auxiliar	10550	ORSE	Encargos Complementares - Pedreiro	Provisórios	h	0,0500000	3,60	0,18	
Insumo	00004750	SINAPI	PEDREIRO (HORISTA)	Mão de Obra	H	0,0500000	17,27	0,86	
Insumo	00006111	SINAPI	SERVENTE DE OBRAS (HORISTA)	Mão de Obra	H	0,5000000	13,00	6,50	
				MO sem LS =>	7,3 6	LS =>	0,00	MO com LS =>	7,36
				Valor do BDI =>	2,4 5		Valor com BDI =>		11,85

1.4	Código	Banco	Descrição	Tipo	Und	Quant.	Valor Unit	Total	
Composição	C3064	SEINFRA	DEMOLIÇÃO E REMOÇÃO MANUAL DE PAVIMENTO EM PARALELEPIPEDO E POLIÉDRICO	DEMOLIÇÕES E RETIRADAS	m ²	1,0000000	9,23	9,23	
Insumo	I2543	SEINFRA	SERVENTE	Mão de Obra	H	0,5000000	18,46	9,23	
				MO sem LS =>	9,2 3	LS =>	0,00	MO com LS =>	9,23
				Valor do BDI =>	2,4 1		Valor com BDI =>		11,64

3.1	Código	Banco	Descrição	Tipo	Und	Quant.	Valor Unit	Total
Composição	4555	ORSE	Meio-fio pré moldado de concreto simples (0,12 x 0,30 x 1,00m), rejuntado com argamassa de cimento e areia no traço 1:3	Meios-Fios Guias	e m	1,0000000	37,87	37,87
Composição Auxiliar	10549	ORSE	Encargos Complementares - Servente	Provisórios	h	0,3600000	3,73	1,34
Composição Auxiliar	10550	ORSE	Encargos Complementares - Pedreiro	Provisórios	h	0,1800000	3,60	0,64
Composição Auxiliar	1903	ORSE	Argamassa cimento e areia traço t-1 (1:3) - 1 saco cimento 50kg / 3 padiolas areia dim. 0.35 x 0.45 x 0.23 m - Confecção mecânica e transporte	Argamassas	m ³	0,0010000	523,86	0,52



Insumo	1611	ORSE	Meio fio pré-moldado concreto (0,12 x 0,30 x 1,00m) Meio-fio pré-moldado concreto (0,12 x 0,30 x 1,00m)	Material	m	1,0000000	27,59	27,59
Insumo	00004750	SINAPI	PEDREIRO (HORISTA)	Mão de Obra	H	0,1800000	17,27	3,10
Insumo	00006111	SINAPI	SERVENTE DE OBRAS (HORISTA)	Mão de Obra	H	0,3600000	13,00	4,68

MO sem LS 7,8 LS 0,00 MO com 7,83
=> 3 => LS =>
Valor do BDI 9,8 Valor com BDI => 47,76
=> 9

3.2	Código	Banco	Descrição	Tipo	Und	Quant.	Valor Unit	Total
Composição	101167	SINAPI	EXECUÇÃO DE PAVIMENTO EM PARALELEPÍPEDOS, REJUNTAMENTO COM PÓ DE PEDRA. AF_05/2020	PAVI - PAVIMENTAÇÃO	m ²	1,0000000	71,32	71,32
Composição Auxiliar	5684	SINAPI	ROLO COMPACTADOR VIBRATÓRIO DE UM CILINDRO AÇO LISO, POTÊNCIA 80 HP, PESO OPERACIONAL MÁXIMO 8,1 T, IMPACTO DINÂMICO 16,15 / 9,5 T, LARGURA DE TRABALHO 1,68 M - CHP DIURNO. AF_06/2014	CHOR - CUSTOS HORÁRIOS DE MÁQUINAS E EQUIPAMENTOS	CHP	0,0031000	170,48	0,52
Composição Auxiliar	5685	SINAPI	ROLO COMPACTADOR VIBRATÓRIO DE UM CILINDRO AÇO LISO, POTÊNCIA 80 HP, PESO OPERACIONAL MÁXIMO 8,1 T, IMPACTO DINÂMICO 16,15 / 9,5 T, LARGURA DE TRABALHO 1,68 M - CHI DIURNO. AF_06/2014	CHOR - CUSTOS HORÁRIOS DE MÁQUINAS E EQUIPAMENTOS	CHI	0,1070000	70,40	7,53
Composição Auxiliar	88260	SINAPI	CALCETEIRO COM ENCARGOS COMPLEMENTARES	SEDI - SERVIÇOS DIVERSOS	H	0,3305000	23,51	7,77
Composição Auxiliar	88316	SINAPI	SERVENTE COM ENCARGOS COMPLEMENTARES	SEDI - SERVIÇOS DIVERSOS	H	0,3305000	19,15	6,32
Insumo	00000367	SINAPI	AREIA GROSSA - POSTO JAZIDA/FORNECEDOR (RETIRADO NA JAZIDA, SEM TRANSPORTE)	Material	m ³	0,1140000	131,69	15,01
Insumo	00004385	SINAPI	PARALELEPIPEDO GRANITICO OU BASALTICO, PARA PAVIMENTACAO, SEM FRETE (VARIACAO REGIONAL DE PECAS POR M2)	Material	MIL	0,0330000	974,75	32,16
Insumo	00004741	SINAPI	PO DE PEDRA (POSTO PEDREIRA/FORNECEDOR, SEM FRETE)	Material	m ³	0,0204000	98,69	2,01



MO sem LS 12, LS 0,00 MO com 12,88
=> 88 => LS =>
Valor do BDI 18, Valor com BDI => 89,96
=> 64

3.3	Código	Banco	Descrição	Tipo	Und	Quant.	Valor Unit	Total
Composição	94277	SINAPI	ASSENTAMENTO DE GUIA (MEIO-FIO) EM TRECHO RETO, CONFECCIONADA EM CONCRETO PRÉ-FABRICADO, DIMENSÕES 80X08X08X25 CM (COMPRIMENTO X BASE INFERIOR X BASE SUPERIOR X ALTURA), PARA URBANIZAÇÃO INTERNA DE EMPREENDIMENTOS. AF_06/2016	DROP - DRENAGEM/OBRAS DE CONTENÇÃO / POÇOS DE VISITA E CAIXAS	M	1,0000000	45,57	45,57
Composição Auxiliar	88309	SINAPI	PEDREIRO COM ENCARGOS COMPLEMENTARES	SEDI - SERVIÇOS DIVERSOS	H	0,3320000	23,69	7,86
Composição Auxiliar	88316	SINAPI	SERVEnte COM ENCARGOS COMPLEMENTARES	SEDI - SERVIÇOS DIVERSOS	H	0,3320000	19,15	6,35
Composição Auxiliar	88629	SINAPI	ARGAMASSA TRAÇO 1:3 (EM VOLUME DE CIMENTO E AREIA MÉDIA ÚMIDA), PREPARO MANUAL. AF_08/2019	SEDI - SERVIÇOS DIVERSOS	m³	0,0010000	641,28	0,64
Insumo	00000370	SINAPI	AREIA MEDIA - POSTO JAZIDA/FORNECEDOR (RETIRADO NA JAZIDA, SEM TRANSPORTE)	Material	m³	0,0070000	130,00	0,91
Insumo	00041681	SINAPI	MEIO-FIO OU GUIA DE CONCRETO PRE-MOLDADO, COMP 80 CM, *25 X 08/08* CM (H X L1/L2)	Material	UN	1,2560000	23,74	29,81

MO sem LS 10, LS 0,00 MO com 10,36
=> 36 => LS =>
Valor do BDI 11, Valor com BDI => 57,48
=> 91

4.1	Código	Banco	Descrição	Tipo	Und	Quant.	Valor Unit	Total
Composição	94994	SINAPI	EXECUÇÃO DE PASSEIO (CALÇADA) OU PISO DE CONCRETO COM CONCRETO MOLDADO IN LOCO, FEITO EM OBRA, ACABAMENTO CONVENCIONAL, ESPESSURA 8 CM, ARMADO. AF_08/2022	PISO - PISOS	m²	1,0000000	91,50	91,50
Composição Auxiliar	88262	SINAPI	CARPINTEIRO DE FORMAS COM ENCARGOS COMPLEMENTARES	SEDI - SERVIÇOS DIVERSOS	H	0,1301000	23,33	3,03



Composição Auxiliar	88309	SINAPI	PEDREIRO COM ENCARGOS COMPLEMENTARES	SEDI - SERVIÇOS DIVERSOS	H	0,1882000	23,69	4,45
Composição Auxiliar	88316	SINAPI	SERVENTE COM ENCARGOS COMPLEMENTARES	SEDI - SERVIÇOS DIVERSOS	H	0,3183000	19,15	6,09
Composição Auxiliar	94964	SINAPI	CONCRETO FCK = 20MPA, TRAÇO 1:2,7:3 (EM MASSA SECA DE CIMENTO/ AREIA MÉDIA/ BRITA 1) - PREPARO MECÂNICO COM BETONEIRA 400 L. AF_05/2021	FUES FUNDAMENTOS E ESTRUTURAS	- m³	0,0985000	477,55	47,03
Insumo	00002692	SINAPI	DESMOLDANTE PROTETOR PARA FORMAS DE MADEIRA, DE BASE OLEOSA EMULSIONADA EM AGUA	Material	L	0,0017000	7,50	0,01
Insumo	00004509	SINAPI	SARRAFO *2,5 X 10* CM EM PINUS, MISTA OU EQUIVALENTE DA REGIAO - BRUTA	Material	M	0,2500000	5,41	1,35
Insumo	00004517	SINAPI	SARRAFO *2,5 X 7,5* CM EM PINUS, MISTA OU EQUIVALENTE DA REGIAO - BRUTA	Material	M	0,2000000	3,73	0,74
Insumo	00005068	SINAPI	PREGO DE ACO POLIDO COM CABECA 17 X 21 (2 X 11)	Material	KG	0,0240000	18,31	0,43
Insumo	00007156	SINAPI	TELA DE ACO SOLDADA NERVURADA, CA-60, Q-196, (3,11 KG/M2), DIAMETRO DO FIO = 5,0 MM, LARGURA = 2,45 M, ESPACAMENTO DA MALHA = 10 X 10 CM	Material	m²	1,0816000	26,23	28,37

MO sem LS 16, LS 0,00 MO com 16,42
=> 42 => LS =>
Valor do BDI 23, Valor com BDI => 115,41
=> 91

4.2	Código	Banco	Descrição	Tipo	Und	Quant.	Valor Unit	Total
Composição	92396	SINAPI	EXECUÇÃO DE PASSEIO EM PISO INTERTRAVADO, COM BLOCO RETANGULAR COR NATURAL DE 20 X 10 CM, ESPESSURA 6 CM. AF_10/2022	PAVI PAVIMENTAÇÃO	- m²	1,0000000	69,82	69,82
Composição Auxiliar	88260	SINAPI	CALCETEIRO COM ENCARGOS COMPLEMENTARES	SEDI - SERVIÇOS DIVERSOS	H	0,3725000	23,51	8,75
Composição Auxiliar	88316	SINAPI	SERVENTE COM ENCARGOS COMPLEMENTARES	SEDI - SERVIÇOS DIVERSOS	H	0,3725000	19,15	7,13
Composição Auxiliar	91277	SINAPI	PLACA VIBRATÓRIA REVERSÍVEL COM MOTOR 4 TEMPOS A GASOLINA, FORÇA CENTRÍFUGA DE 25 KN (2500 KGF), POTÊNCIA 5,5 CV - CHP DIURNO. AF_08/2015	CHOR - CUSTOS HORÁRIOS DE	CHP	0,0041000	9,57	0,03



				MÁQUINAS E EQUIPAMENTOS				
Composição Auxiliar	91278	SINAPI	PLACA VIBRATÓRIA REVERSÍVEL COM MOTOR 4 TEMPOS A GASOLINA, FORÇA CENTRÍFUGA DE 25 KN (2500 KGF), POTÊNCIA 5,5 CV - CHI DIURNO. AF_08/2015	CHOR - CUSTOS HORÁRIOS DE MÁQUINAS E EQUIPAMENTOS	CHI	0,1821000	0,69	0,12
Composição Auxiliar	91283	SINAPI	CORTADORA DE PISO COM MOTOR 4 TEMPOS A GASOLINA, POTÊNCIA DE 13 HP, COM DISCO DE CORTE DIAMANTADO SEGMENTADO PARA CONCRETO, DIÂMETRO DE 350 MM, FURO DE 1" (14 X 1") - CHP DIURNO. AF_08/2015	CHOR - CUSTOS HORÁRIOS DE MÁQUINAS E EQUIPAMENTOS	CHP	0,0491000	10,06	0,49
Composição Auxiliar	91285	SINAPI	CORTADORA DE PISO COM MOTOR 4 TEMPOS A GASOLINA, POTÊNCIA DE 13 HP, COM DISCO DE CORTE DIAMANTADO SEGMENTADO PARA CONCRETO, DIÂMETRO DE 350 MM, FURO DE 1" (14 X 1") - CHI DIURNO. AF_08/2015	CHOR - CUSTOS HORÁRIOS DE MÁQUINAS E EQUIPAMENTOS	CHI	0,1371000	0,89	0,12
Insumo	00000370	SINAPI	AREIA MEDIA - POSTO JAZIDA/FORNECEDOR (RETIRADO NA JAZIDA, SEM TRANSPORTE)	Material	m³	0,0568000	130,00	7,38
Insumo	00004741	SINAPI	PO DE PEDRA (POSTO PEDREIRA/FORNECEDOR, SEM FRETE)	Material	m³	0,0098000	98,69	0,96
Insumo	00036155	SINAPI	BLOQUETE/PISO INTERTRAVADO DE CONCRETO - MODELO ONDA/16 FACES/RETANGULAR/TIJOLINHO/PAVER/HOLANDES/PARALELEPIPE DO, 20 CM X 10 CM, E = 6 CM, RESISTENCIA DE 35 MPA (NBR 9781), COR NATURAL	Material	m²	1,0300000	43,54	44,84

MO sem LS 11, LS 0,00 MO com 11,44
=> 44 => LS =>
Valor do BDI 18, Valor com BDI => 88,07
=> 25

4.3	Código	Banco	Descrição	Tipo	Und	Quant.	Valor Unit	Total
Composição	102492	SINAPI	PINTURA DE PISO COM TINTA ACRÍLICA, APLICAÇÃO MANUAL, 3 DEMÃOS, INCLUSO FUNDO PREPARADOR. AF_05/2021	PINT - PINTURAS	m²	1,0000000	24,62	24,62
Composição Auxiliar	88310	SINAPI	PINTOR COM ENCARGOS COMPLEMENTARES	SEDI - SERVIÇOS DIVERSOS	H	0,3650000	24,92	9,09



Composição Auxiliar	88316	SINAPI	SERVENTE COM ENCARGOS COMPLEMENTARES	SEDI - SERVIÇOS DIVERSOS	H	0,1520000	19,15	2,91	
Insumo	00006085	SINAPI	SELADOR ACRILICO OPACO PREMIUM INTERIOR/EXTERIOR	Material	L	0,1600000	10,78	1,72	
Insumo	00007348	SINAPI	TINTA ACRILICA PREMIUM PARA PISO	Material	L	0,5340000	20,26	10,81	
Insumo	00012815	SINAPI	FITA CREPE ROLO DE 25 MM X 50 M	Material	UN	0,0100000	9,53	0,09	
				MO sem LS =>	8,4 0	LS =>	0,00	MO com LS =>	8,40
				Valor do BDI =>	6,4 3		Valor com BDI =>		31,05

5.1	Código	Banco	Descrição	Tipo	Und	Quant.	Valor Unit	Total	
Composição	100619	SINAPI	POSTE DECORATIVO PARA JARDIM EM AÇO TUBULAR, H = *2,5* M, SEM LUMINÁRIA - FORNECIMENTO E INSTALAÇÃO. AF_11/2019	INEL INSTALAÇÃO ELÉTRICA/ELET RIFICAÇÃO E ILUMINAÇÃO EXTERNA	- UN	1,0000000	579,60	579,60	
Composição Auxiliar	88247	SINAPI	AUXILIAR DE ELETRICISTA COM ENCARGOS COMPLEMENTARES	SEDI - SERVIÇOS DIVERSOS	H	1,0580000	20,36	21,54	
Composição Auxiliar	88264	SINAPI	ELETRICISTA COM ENCARGOS COMPLEMENTARES	SEDI - SERVIÇOS DIVERSOS	H	3,4370000	23,97	82,38	
Insumo	00000863	SINAPI	CABO DE COBRE NU 35 MM2 MEIO-DURO	Material	M	2,0000000	32,52	65,04	
Insumo	00011975	SINAPI	CHUMBADOR DE ACO, DIAMETRO 5/8", COMPRIMENTO 6", COM PORCA	Material	UN	4,0000000	31,38	125,52	
Insumo	00012388	SINAPI	POSTE DECORATIVO PARA JARDIM EM ACO TUBULAR, SEM LUMINARIA, H = *2,5* M	Material	UN	1,0000000	285,12	285,12	
				MO sem LS =>	76,81	LS =>	0,00	MO com LS =>	76,81
				Valor do BDI =>	151,50		Valor com BDI =>		731,10

5.2	Código	Banco	Descrição	Tipo	Und	Quant.	Valor Unit	Total
-----	--------	-------	-----------	------	-----	--------	------------	-------



Composição	97891	SINAPI	CAIXA ENTERRADA ELÉTRICA RETANGULAR, EM ALVENARIA COM BLOCOS DE CONCRETO, FUNDO COM BRITA, DIMENSÕES INTERNAS: 0,4X0,4X0,4 M. AF_12/2020	INEL INSTALAÇÃO ELÉTRICA/ELET RIFICAÇÃO E ILUMINAÇÃO EXTERNA	- UN	1,0000000	183,13	183,13
Composição Auxiliar	100475	SINAPI	ARGAMASSA TRAÇO 1:3 (EM VOLUME DE CIMENTO E AREIA MÉDIA ÚMIDA) COM ADIÇÃO DE IMPERMEABILIZANTE, PREPARO MECÂNICO COM BETONEIRA 400 L. AF_08/2019	SEDI - SERVIÇOS DIVERSOS	m³	0,0261000	732,05	19,10
Composição Auxiliar	101619	SINAPI	PREPARO DE FUNDO DE VALA COM LARGURA MENOR QUE 1,5 M, COM CAMADA DE BRITA, LANÇAMENTO MANUAL. AF_08/2020	MOVT MOVIMENTO DE TERRA	- m³	0,0490000	268,09	13,13
Composição Auxiliar	87316	SINAPI	ARGAMASSA TRAÇO 1:4 (EM VOLUME DE CIMENTO E AREIA GROSSA ÚMIDA) PARA CHAPISCO CONVENCIONAL, PREPARO MECÂNICO COM BETONEIRA 400 L. AF_08/2019	SEDI - SERVIÇOS DIVERSOS	m³	0,0064000	498,08	3,18
Composição Auxiliar	88309	SINAPI	PEDREIRO COM ENCARGOS COMPLEMENTARES	SEDI - SERVIÇOS DIVERSOS	H	1,3764000	23,69	32,60
Composição Auxiliar	88316	SINAPI	SERVENTE COM ENCARGOS COMPLEMENTARES	SEDI - SERVIÇOS DIVERSOS	H	1,0814000	19,15	20,70
Composição Auxiliar	97734	SINAPI	PEÇA RETANGULAR PRÉ-MOLDADA, VOLUME DE CONCRETO DE 10 A 30 LITROS, TAXA DE AÇO APROXIMADA DE 30KG/M³. AF_01/2018	FUES FUNDAÇÕES ESTRUTURAS	- m³	0,0252000	2.731,48	68,83
Insumo	00000650	SINAPI	BLOCO DE VEDACAO DE CONCRETO, 9 X 19 X 39 CM (CLASSE C - NBR 6136)	Material	UN	10,0361000	2,55	25,59

MO sem LS 78, LS 0,00 MO com 78,64
=> 64 => LS =>
Valor do BDI 47, Valor com BDI => 231,00
=> 87

5.3	Código	Banco	Descrição	Tipo	Und	Quant.	Valor Unit	Total
Composição	9379	ORSE	Haste cobreada copperweld p/aterramento d= 5/8" x 2,40m	Conversão InfoWOrca	un	1,0000000	40,86	40,86
Composição Auxiliar	10549	ORSE	Encargos Complementares - Servente	Provisórios	h	0,3000000	3,73	1,11



Composição Auxiliar	10552	ORSE	Encargos Complementares - Eletricista	Provisórios	h	0,3000000	3,58	1,07	
Insumo	1096	ORSE	Haste cobreada copperweld p/aterramento d= 5/8" x 2,40m, exclusivo conector un	Material	un	1,0000000	29,60	29,60	
Insumo	00002436	SINAPI	ELETRICISTA (HORISTA)	Mão de Obra	H	0,3000000	17,27	5,18	
Insumo	00006111	SINAPI	SERVENTE DE OBRAS (HORISTA)	Mão de Obra	H	0,3000000	13,00	3,90	
				MO sem LS =>	9,0 8	LS =>	0,00	MO com LS =>	9,08
				Valor do BDI =>	10, 68		Valor com BDI =>		51,54

5.4	Código	Banco	Descrição	Tipo	Und	Quant.	Valor Unit	Total	
Composição	7904	ORSE	Clips 3/8" para haste de aterramento galvanizada ref:TEL-5238 - Rev - 02	Fornecimento de Materiais para Redes de Energia Elétrica e Iluminação	un	1,0000000	13,62	13,62	
Composição Auxiliar	10549	ORSE	Encargos Complementares - Servente	Provisórios	h	0,2000000	3,73	0,74	
Composição Auxiliar	10552	ORSE	Encargos Complementares - Eletricista	Provisórios	h	0,1000000	3,58	0,35	
Insumo	7864	ORSE	Clips 3/8" , p/haste de aterramento galvanizada, ref:TEL-5238 un	Material	un	1,0000000	8,21	8,21	
Insumo	00002436	SINAPI	ELETRICISTA (HORISTA)	Mão de Obra	H	0,1000000	17,27	1,72	
Insumo	00006111	SINAPI	SERVENTE DE OBRAS (HORISTA)	Mão de Obra	H	0,2000000	13,00	2,60	
				MO sem LS =>	4,3 2	LS =>	0,00	MO com LS =>	4,32
				Valor do BDI =>	3,5 6		Valor com BDI =>		17,18

5.5	Código	Banco	Descrição	Tipo	Und	Quant.	Valor Unit	Total
-----	--------	-------	-----------	------	-----	--------	------------	-------



Composição	101493	SINAPI	ENTRADA DE ENERGIA ELÉTRICA, AÉREA, MONOFÁSICA, COM CAIXA DE EMBUTIR, CABO DE 10 MM2 E DISJUNTOR DIN 50A (NÃO INCLUSO O POSTE DE CONCRETO). AF_07/2020_PS	INEL INSTALAÇÃO ELÉTRICA/ELET RIFICAÇÃO E ILUMINAÇÃO EXTERNA	- UN	1,0000000	1.362,19	1.362,19
Composição Auxiliar	100578	SINAPI	ASSENTAMENTO DE POSTE DE CONCRETO COM COMPRIMENTO NOMINAL DE 9 M, CARGA NOMINAL MENOR OU IGUAL A 1000 DAN, ENGASTAMENTO SIMPLES COM 1,5 M DE SOLO (NÃO INCLUI FORNECIMENTO). AF_11/2019	INEL INSTALAÇÃO ELÉTRICA/ELET RIFICAÇÃO E ILUMINAÇÃO EXTERNA	- UN	1,0000000	435,45	435,45
Composição Auxiliar	87367	SINAPI	ARGAMASSA TRAÇO 1:1:6 (EM VOLUME DE CIMENTO, CAL E AREIA MÉDIA ÚMIDA) PARA EMBOÇO/MASSA ÚNICA/ASSENTAMENTO DE ALVENARIA DE VEDAÇÃO, PREPARO MANUAL. AF_08/2019	SEDI - SERVIÇOS DIVERSOS	m ³	0,0080000	717,95	5,74
Composição Auxiliar	88247	SINAPI	AUXILIAR DE ELETRICISTA COM ENCARGOS COMPLEMENTARES	SEDI - SERVIÇOS DIVERSOS	H	0,3162000	20,36	6,43
Composição Auxiliar	88264	SINAPI	ELETRICISTA COM ENCARGOS COMPLEMENTARES	SEDI - SERVIÇOS DIVERSOS	H	2,8463000	23,97	68,22
Composição Auxiliar	91872	SINAPI	ELETRODUTO RÍGIDO ROSCÁVEL, PVC, DN 32 MM (1"), PARA CIRCUITOS TERMINAIS, INSTALADO EM PAREDE - FORNECIMENTO E INSTALAÇÃO. AF_03/2023	INEL INSTALAÇÃO ELÉTRICA/ELET RIFICAÇÃO E ILUMINAÇÃO EXTERNA	- M	6,0500000	17,24	104,30
Composição Auxiliar	91885	SINAPI	LUVA PARA ELETRODUTO, PVC, ROSCÁVEL, DN 32 MM (1"), PARA CIRCUITOS TERMINAIS, INSTALADA EM PAREDE - FORNECIMENTO E INSTALAÇÃO. AF_03/2023	INEL INSTALAÇÃO ELÉTRICA/ELET RIFICAÇÃO E ILUMINAÇÃO EXTERNA	- UN	1,0000000	12,01	12,01
Composição Auxiliar	91917	SINAPI	CURVA 90 GRAUS PARA ELETRODUTO, PVC, ROSCÁVEL, DN 32 MM (1"), PARA CIRCUITOS TERMINAIS, INSTALADA EM PAREDE - FORNECIMENTO E INSTALAÇÃO. AF_03/2023	INEL INSTALAÇÃO ELÉTRICA/ELET RIFICAÇÃO E ILUMINAÇÃO EXTERNA	- UN	1,0000000	20,33	20,33



Composição Auxiliar	91919	SINAPI	CURVA 180 GRAUS PARA ELETRODUTO, PVC, ROSCÁVEL, DN 32 MM (1"), PARA CIRCUITOS TERMINAIS, INSTALADA EM PAREDE - FORNECIMENTO E INSTALAÇÃO. AF_03/2023	INEL INSTALAÇÃO ELÉTRICA/ELET RIFICAÇÃO E ILUMINAÇÃO EXTERNA	- UN	1,0000000	23,11	23,11
Composição Auxiliar	91933	SINAPI	CABO DE COBRE FLEXÍVEL ISOLADO, 10 MM ² , ANTI-CHAMA 0,6/1,0 KV, PARA CIRCUITOS TERMINAIS - FORNECIMENTO E INSTALAÇÃO. AF_03/2023	INEL INSTALAÇÃO ELÉTRICA/ELET RIFICAÇÃO E ILUMINAÇÃO EXTERNA	- M	11,0000000	14,05	154,55
Composição Auxiliar	93659	SINAPI	DISJUNTOR MONOPOLAR TIPO DIN, CORRENTE NOMINAL DE 50A - FORNECIMENTO E INSTALAÇÃO. AF_10/2020	INEL INSTALAÇÃO ELÉTRICA/ELET RIFICAÇÃO E ILUMINAÇÃO EXTERNA	- UN	1,0000000	26,32	26,32
Composição Auxiliar	96977	SINAPI	CORDOALHA DE COBRE NU 50 MM ² , ENTERRADA - FORNECIMENTO E INSTALAÇÃO. AF_08/2023	INEL INSTALAÇÃO ELÉTRICA/ELET RIFICAÇÃO E ILUMINAÇÃO EXTERNA	- M	1,9500000	50,10	97,69
Composição Auxiliar	96986	SINAPI	HASTE DE ATERRAMENTO, DIÂMETRO 3/4", COM 3 METROS - FORNECIMENTO E INSTALAÇÃO. AF_08/2023	INEL INSTALAÇÃO ELÉTRICA/ELET RIFICAÇÃO E ILUMINAÇÃO EXTERNA	- UN	1,0000000	142,19	142,19
Insumo	00001094	SINAPI	ARMAÇAO VERTICAL COM HASTE E CONTRA-PINO, EM CHAPA DE ACO GALVANIZADO 3/16", COM 1 ESTRIBO, SEM ISOLADOR	Material	UN	1,0000000	17,57	17,57
Insumo	00003398	SINAPI	ISOLADOR DE PORCELANA, TIPO ROLDANA, DIMENSOES DE *72* X *72* MM, PARA USO EM BAIXA TENSÃO	Material	UN	1,0000000	5,92	5,92
Insumo	00004346	SINAPI	PARAFUSO DE FERRO POLIDO, SEXTAVADO, COM ROSCA PARCIAL, DIAMETRO 5/8", COMPRIMENTO 6", COM PORCA E ARRUELA DE PRESSAO MEDIA	Material	UN	3,0000000	13,54	40,62



Insumo	00011267	SINAPI	ARRUELA LISA, REDONDA, DE LATAO POLIDO, DIAMETRO NOMINAL 5/8", DIAMETRO EXTERNO = 34 MM, DIAMETRO DO FURO = 17 MM, ESPESSURA = *2,5* MM	Material	UN	2,0000000	1,56	3,12
Insumo	00011864	SINAPI	CONECTOR METALICO TIPO PARAFUSO FENDIDO (SPLIT BOLT), PARA CABOS ATE 95 MM2	Material	UN	1,0000000	41,19	41,19
Insumo	00014153	SINAPI	FITA METALICA PERFURADA, L = *18* MM, ROLO DE 30 M, CARGA RECOMENDADA = *30* KGF	Material	UN	0,0600000	53,30	3,19
Insumo	00034643	SINAPI	CAIXA DE INSPECAO PARA ATERRAMENTO E PARA RAIOS, EM POLIPROPILENO, DIAMETRO = 300 MM X ALTURA = 400 MM	Material	UN	1,0000000	37,91	37,91
Insumo	00039808	SINAPI	CAIXA PARA MEDIDOR MONOFASICO, EM POLICARBONATO / TERMOPLASTICO, PARA ALOJAR 1 DISJUNTOR (PADRAO DA CONCESSIONARIA LOCAL)	Material	UN	1,0000000	115,04	115,04
Insumo	00039996	SINAPI	VERGALHAO ZINCADO ROSCA TOTAL, 1/4 " (6,3 MM)	Material	M	0,1664000	2,99	0,49
Insumo	00039997	SINAPI	PORCA ZINCADA, SEXTAVADA, DIAMETRO 1/4"	Material	UN	2,0000000	0,40	0,80

MO sem LS 261 LS 0,00 MO com 261,99
=> ,99 => LS =>
Valor do BDI 356 Valor com BDI => 1.718,2
=> ,07 6

5.6	Código	Banco	Descrição	Tipo	Und	Quant.	Valor Unit	Total
Composição	100606	SINAPI	ASSENTAMENTO DE POSTE DE CONCRETO COM COMPRIMENTO NOMINAL DE 10 M, CARGA NOMINAL DE 1000 DAN, ENGASTAMENTO BASE CONCRETADA COM 1 M DE CONCRETO E 0,6 M DE SOLO (NÃO INCLUI FORNECIMENTO). AF_11/2019	INEL INSTALAÇÃO ELÉTRICA/ELET RIFICAÇÃO E ILUMINAÇÃO EXTERNA	- UN	1,0000000	1.443,28	1.443,28
Composição Auxiliar	5928	SINAPI	GUINDAUTO HIDRÁULICO, CAPACIDADE MÁXIMA DE CARGA 6200 KG, MOMENTO MÁXIMO DE CARGA 11,7 TM, ALCANCE MÁXIMO HORIZONTAL 9,70 M, INCLUSIVE CAMINHÃO TOCO PBT 16.000 KG, POTÊNCIA DE 189 CV - CHP DIURNO. AF_06/2014	CHOR - CUSTOS HORÁRIOS DE MÁQUINAS E EQUIPAMENTOS	CHP	0,0800000	280,52	22,44



Composição Auxiliar	88247	SINAPI	AUXILIAR DE ELETRICISTA COM ENCARGOS COMPLEMENTARES	SEDI - SERVIÇOS DIVERSOS	H	4,5770000	20,36	93,18	
Composição Auxiliar	88264	SINAPI	ELETRICISTA COM ENCARGOS COMPLEMENTARES	SEDI - SERVIÇOS DIVERSOS	H	14,8750000	23,97	356,55	
Composição Auxiliar	94962	SINAPI	CONCRETO MAGRO PARA LASTRO, TRAÇO 1:4,5:4,5 (EM MASSA SECA DE CIMENTO/ AREIA MÉDIA/ BRITA 1) - PREPARO MECÂNICO COM BETONEIRA 400 L. AF_05/2021	FUES FUNDAÇÕES ESTRUTURAS	- m³ E	1,6100000	401,19	645,91	
Insumo	00000863	SINAPI	CABO DE COBRE NU 35 MM2 MEIO-DURO	Material	M	10,0000000	32,52	325,20	
						MO sem LS 433,93 =>	LS 0,00 =>	MO com LS => 433,93	1.820,55
						Valor do BDI => 377,27	Valor com BDI =>		

5.8	Código	Banco	Descrição	Tipo	Und	Quant.	Valor Unit	Total	
Composição	91928	SINAPI	CABO DE COBRE FLEXÍVEL ISOLADO, 4 MM², ANTI-CHAMA 450/750 V, PARA CIRCUITOS TERMINAIS - FORNECIMENTO E INSTALAÇÃO. AF_03/2023	INEL INSTALAÇÃO ELÉTRICA/ELET RIFICAÇÃO ILUMINAÇÃO EXTERNA	- M E	1,0000000	5,85	5,85	
Composição Auxiliar	88247	SINAPI	AUXILIAR DE ELETRICISTA COM ENCARGOS COMPLEMENTARES	SEDI - SERVIÇOS DIVERSOS	H	0,0390000	20,36	0,79	
Composição Auxiliar	88264	SINAPI	ELETRICISTA COM ENCARGOS COMPLEMENTARES	SEDI - SERVIÇOS DIVERSOS	H	0,0390000	23,97	0,93	
Insumo	00000981	SINAPI	CABO DE COBRE, FLEXIVEL, CLASSE 4 OU 5, ISOLACAO EM PVC/A, ANTICHAMA BWF-B, 1 CONDUTOR, 450/750 V, SECAO NOMINAL 4 MM2	Material	M	1,2434000	3,26	4,05	
Insumo	00021127	SINAPI	FITA ISOLANTE ADESIVA ANTICHAMA, USO ATE 750 V, EM ROLO DE 19 MM X 5 M	Material	UN	0,0094000	9,54	0,08	
						MO sem LS 1,24 =>	LS 0,00 =>	MO com LS => 1,24	7,37
						Valor do BDI => 1,52	Valor com BDI =>		



5.9	Código	Banco	Descrição	Tipo	Und	Quant.	Valor Unit	Total
Composição	101877	SINAPI	QUADRO DE DISTRIBUIÇÃO DE ENERGIA EM PVC, DE EMBUTIR, SEM BARRAMENTO, PARA 3 DISJUNTORES - FORNECIMENTO E INSTALAÇÃO. AF_10/2020	INEL - INSTALAÇÃO ELÉTRICA/ELETRIFICAÇÃO E ILUMINAÇÃO EXTERNA	- UN	1,0000000	69,40	69,40
Composição Auxiliar	87367	SINAPI	ARGAMASSA TRAÇO 1:1:6 (EM VOLUME DE CIMENTO, CAL E AREIA MÉDIA ÚMIDA) PARA EMBOÇO/MASSA ÚNICA/ASSENTAMENTO DE ALVENARIA DE VEDAÇÃO, PREPARO MANUAL. AF_08/2019	SEDI - SERVIÇOS DIVERSOS	m³	0,0034000	717,95	2,44
Composição Auxiliar	88247	SINAPI	AUXILIAR DE ELETRICISTA COM ENCARGOS COMPLEMENTARES	SEDI - SERVIÇOS DIVERSOS	H	0,2914000	20,36	5,93
Composição Auxiliar	88264	SINAPI	ELETRICISTA COM ENCARGOS COMPLEMENTARES	SEDI - SERVIÇOS DIVERSOS	H	0,2914000	23,97	6,98
Insumo	00039794	SINAPI	QUADRO DE DISTRIBUIÇÃO, SEM BARRAMENTO, EM PVC, DE EMBUTIR, PARA 3 DISJUNTORES NEMA OU 4 DISJUNTORES DIN	Material	UN	1,0000000	54,05	54,05

MO sem LS 9,8 LS 0,00 MO com 9,89
=> 9 => LS =>
Valor do BDI 18, Valor com BDI => 87,54
=> 14

5.10	Código	Banco	Descrição	Tipo	Und	Quant.	Valor Unit	Total
Composição	101890	SINAPI	DISJUNTOR MONOPOLAR TIPO NEMA, CORRENTE NOMINAL DE 10 ATÉ 30A - FORNECIMENTO E INSTALAÇÃO. AF_10/2020	INEL - INSTALAÇÃO ELÉTRICA/ELETRIFICAÇÃO E ILUMINAÇÃO EXTERNA	- UN	1,0000000	18,03	18,03
Composição Auxiliar	88247	SINAPI	AUXILIAR DE ELETRICISTA COM ENCARGOS COMPLEMENTARES	SEDI - SERVIÇOS DIVERSOS	H	0,0663000	20,36	1,34
Composição Auxiliar	88264	SINAPI	ELETRICISTA COM ENCARGOS COMPLEMENTARES	SEDI - SERVIÇOS DIVERSOS	H	0,0663000	23,97	1,58



Insumo	00001571	SINAPI	TERMINAL A COMPRESSAO EM COBRE ESTANHADO PARA CABO 4 MM2, 1 FURO E 1 COMPRESSAO, PARA PARAFUSO DE FIXACAO M5	Material	UN	1,0000000	1,66	1,66
Insumo	00002370	SINAPI	DISJUNTOR TIPO NEMA, MONOPOLAR 10 ATE 30A, TENSAO MAXIMA DE 240 V	Material	UN	1,0000000	13,45	13,45

MO sem LS 2,1 LS 0,00 MO com 2,13
=> 3 => LS =>
Valor do BDI 4,7 Valor com BDI => 22,74
=> 1

5.11	Código	Banco	Descrição	Tipo	Und	Quant.	Valor Unit	Total
Composição	101654	SINAPI	LUMINÁRIA DE LED PARA ILUMINAÇÃO PÚBLICA, DE 33 W ATÉ 50 W - FORNECIMENTO E INSTALAÇÃO. AF_08/2020	INEL - INSTALAÇÃO ELÉTRICA/ELET RIFICAÇÃO E ILUMINAÇÃO EXTERNA	UN	1,0000000	309,57	309,57
Composição Auxiliar	5928	SINAPI	GUINDAUTO HIDRÁULICO, CAPACIDADE MÁXIMA DE CARGA 6200 KG, MOMENTO MÁXIMO DE CARGA 11,7 TM, ALCANCE MÁXIMO HORIZONTAL 9,70 M, INCLUSIVE CAMINHÃO TOCO PBT 16.000 KG, POTÊNCIA DE 189 CV - CHP DIURNO. AF_06/2014	CHOR - CUSTOS HORÁRIOS DE MÁQUINAS E EQUIPAMENTOS	CHP	0,2388000	280,52	66,98
Composição Auxiliar	88247	SINAPI	AUXILIAR DE ELETRICISTA COM ENCARGOS COMPLEMENTARES	SEDI - SERVIÇOS DIVERSOS	H	0,2381000	20,36	4,84
Composição Auxiliar	88264	SINAPI	ELETRICISTA COM ENCARGOS COMPLEMENTARES	SEDI - SERVIÇOS DIVERSOS	H	0,2381000	23,97	5,70
Insumo	00021127	SINAPI	FITA ISOLANTE ADESIVA ANTICHAMA, USO ATE 750 V, EM ROLO DE 19 MM X 5 M	Material	UN	0,0140000	9,54	0,13
Insumo	00042244	SINAPI	LUMINARIA DE LED PARA ILUMINACAO PUBLICA, DE 33 W ATE 50 W, INVOLUCRO EM ALUMINIO OU ACO INOX	Material	UN	1,0000000	231,92	231,92

MO sem LS 12, LS 0,00 MO com 12,38
=> 38 => LS =>
Valor do BDI 80, Valor com BDI => 390,49
=> 92



6.6	Código	Banco	Descrição	Tipo	Und	Quant.	Valor Unit	Total
Composição	12764	ORSE	Camada drenante com areia média	Conversão InfoWORca	m³	1,0000000	164,74	164,74
Composição Auxiliar	10549	ORSE	Encargos Complementares - Servente	Provisórios	h	1,3000000	3,73	4,84
Insumo	00000370	SINAPI	AREIA MEDIA - POSTO JAZIDA/FORNECEDOR (RETIRADO NA JAZIDA, SEM TRANSPORTE)	Material	m³	1,1000000	130,00	143,00
Insumo	00006111	SINAPI	SERVENTE DE OBRAS (HORISTA)	Mão de Obra	H	1,3000000	13,00	16,90

MO sem LS 16, LS 0,00 MO com 16,90
=> 90 => LS =>
Valor do BDI 43, Valor com BDI => 207,80
=> 06

7.1	Código	Banco	Descrição	Tipo	Und	Quant.	Valor Unit	Total
Composição	93358	SINAPI	ESCAVAÇÃO MANUAL DE VALA COM PROFUNDIDADE MENOR OU IGUAL A 1,30 M. AF_02/2021	MOVT - MOVIMENTO DE TERRA	m³	1,0000000	75,75	75,75
Composição Auxiliar	88316	SINAPI	SERVENTE COM ENCARGOS COMPLEMENTARES	SEDI - SERVIÇOS DIVERSOS	H	3,9560000	19,15	75,75

MO sem LS 52, LS 0,00 MO com 52,53
=> 53 => LS =>
Valor do BDI 19, Valor com BDI => 95,55
=> 80

7.2	Código	Banco	Descrição	Tipo	Und	Quant.	Valor Unit	Total
Composição	94974	SINAPI	CONCRETO MAGRO PARA LASTRO, TRAÇO 1:4,5:4,5 (EM MASSA SECA DE CIMENTO/ AREIA MÉDIA/ BRITA 1) - PREPARO MANUAL. AF_05/2021	FUES - FUNDAÇÕES ESTRUTURAS	m³	1,0000000	446,99	446,99
Composição Auxiliar	88316	SINAPI	SERVENTE COM ENCARGOS COMPLEMENTARES	SEDI - SERVIÇOS DIVERSOS	H	6,2858000	19,15	120,37
Insumo	00000370	SINAPI	AREIA MEDIA - POSTO JAZIDA/FORNECEDOR (RETIRADO NA JAZIDA, SEM TRANSPORTE)	Material	m³	0,8538000	130,00	110,99



Insumo	00001379	SINAPI	CIMENTO PORTLAND COMPOSTO CP II-32	Material	KG	218,9300000	0,70	153,25	
Insumo	00004721	SINAPI	PEDRA BRITADA N. 1 (9,5 a 19 MM) POSTO PEDREIRA/FORNECEDOR, SEM FRETE	Material	m³	0,5971000	104,48	62,38	
				MO sem LS =>	83,47	LS =>	0,00	MO com LS =>	83,47
				Valor do BDI =>	116,84		Valor com BDI =>		563,83

7.3	Código	Banco	Descrição	Tipo	Und	Quant.	Valor Unit	Total	
Composição	C0056	SEINFRA	ALVENARIA DE EMBASAMENTO DE TIJOLO FURADO, C/ ARGAMASSA MISTA C/ CAL HIDRATADA (1:2:8)	EMBASAMENTO S E BALDRAMES	m³	1,0000000	576,53	576,53	
Insumo	I0108	SEINFRA	AREIA GROSSA	Material	m³	0,2100000	119,58	25,11	
Insumo	I0441	SEINFRA	CAL HIDRATADA	Material	KG	30,9500000	0,96	29,71	
Insumo	I0805	SEINFRA	CIMENTO PORTLAND	Material	KG	30,9500000	0,71	21,97	
Insumo	I2081	SEINFRA	TIJOLO CERÂMICO FURADO 9X19X19CM	Material	UN	235,0000000	0,53	124,55	
Insumo	I2391	SEINFRA	PEDREIRO	Mão de Obra	H	8,5000000	24,16	205,36	
Insumo	I2543	SEINFRA	SERVENTE	Mão de Obra	H	9,2000000	18,46	169,83	
				MO sem LS =>	375,19	LS =>	0,00	MO com LS =>	375,19
				Valor do BDI =>	150,70		Valor com BDI =>		727,23

7.4	Código	Banco	Descrição	Tipo	Und	Quant.	Valor Unit	Total
Composição	87904	SINAPI	CHAPISCO APLICADO EM ALVENARIA (COM PRESENÇA DE VÃOS) E ESTRUTURAS DE CONCRETO DE FACHADA, COM COLHER DE PEDREIRO. ARGAMASSA TRAÇO 1:3 COM PREPARO MANUAL. AF_10/2022	REVE REVESTIMENTO E TRATAMENTO DE SUPERFÍCIES	m²	1,0000000	7,51	7,51



Composição Auxiliar	87377	SINAPI	ARGAMASSA TRAÇO 1:3 (EM VOLUME DE CIMENTO E AREIA GROSSA ÚMIDA) PARA CHAPISCO CONVENCIONAL, PREPARO MANUAL. AF_08/2019	SEDI - SERVIÇOS DIVERSOS	m³	0,0037000	630,65	2,33		
Composição Auxiliar	88309	SINAPI	PEDREIRO COM ENCARGOS COMPLEMENTARES	SEDI - SERVIÇOS DIVERSOS	H	0,1724000	23,69	4,08		
Composição Auxiliar	88316	SINAPI	SERVEENTE COM ENCARGOS COMPLEMENTARES	SEDI - SERVIÇOS DIVERSOS	H	0,0575000	19,15	1,10		
					MO sem LS	4,3	LS	0,00	MO com	4,34
					=>	4	=>		LS =>	
					Valor do BDI	1,9		Valor com BDI =>		9,47
					=>	6				

7.5	Código	Banco	Descrição	Tipo	Und	Quant.	Valor Unit	Total		
Composição	87530	SINAPI	MASSA ÚNICA, PARA RECEBIMENTO DE PINTURA, EM ARGAMASSA TRAÇO 1:2:8, PREPARO MANUAL, APLICADA MANUALMENTE EM FACES INTERNAS DE PAREDES, ESPESSURA DE 20MM, COM EXECUÇÃO DE TALISCAS. AF_06/2014	REVE REVESTIMENTO E TRATAMENTO DE SUPERFÍCIES	- m²	1,0000000	42,36	42,36		
Composição Auxiliar	87369	SINAPI	ARGAMASSA TRAÇO 1:2:8 (EM VOLUME DE CIMENTO, CAL E AREIA MÉDIA ÚMIDA) PARA EMBOÇO/MASSA ÚNICA/ASSENTAMENTO DE ALVENARIA DE VEDAÇÃO, PREPARO MANUAL. AF_08/2019	SEDI - SERVIÇOS DIVERSOS	m³	0,0376000	743,65	27,96		
Composição Auxiliar	88309	SINAPI	PEDREIRO COM ENCARGOS COMPLEMENTARES	SEDI - SERVIÇOS DIVERSOS	H	0,4700000	23,69	11,13		
Composição Auxiliar	88316	SINAPI	SERVEENTE COM ENCARGOS COMPLEMENTARES	SEDI - SERVIÇOS DIVERSOS	H	0,1710000	19,15	3,27		
					MO sem LS	16,	LS	0,00	MO com	16,10
					=>	10	=>		LS =>	
					Valor do BDI	11,		Valor com BDI =>		53,43
					=>	07				

7.6	Código	Banco	Descrição	Tipo	Und	Quant.	Valor Unit	Total
Composição	96135	SINAPI	APLICAÇÃO MANUAL DE MASSA ACRÍLICA EM PAREDES EXTERNAS DE CASAS, DUAS DEMÃOS. AF_05/2017	PINT - PINTURAS	m²	1,0000000	23,14	23,14



Composição Auxiliar	88310	SINAPI	PINTOR COM ENCARGOS COMPLEMENTARES	SEDI - SERVIÇOS DIVERSOS	H	0,5710000	24,92	14,22		
Composição Auxiliar	88316	SINAPI	SERVENTE COM ENCARGOS COMPLEMENTARES	SEDI - SERVIÇOS DIVERSOS	H	0,1430000	19,15	2,73		
Insumo	00003767	SINAPI	LIXA EM FOLHA PARA PAREDE OU MADEIRA, NUMERO 120, COR VERMELHA	Material	UN	0,1000000	0,74	0,07		
Insumo	00043651	SINAPI	MASSA ACRILICA PARA SUPERFICIES INTERNAS E EXTERNAS	Material	KG	1,5518400	3,95	6,12		
					MO sem LS	11,89	LS	0,00	MO com	11,89
					=>	89	=>	LS =>		
					Valor do BDI	6,0		Valor com BDI =>		29,18
					=>	4				

7.7	Código	Banco	Descrição	Tipo	Und	Quant.	Valor Unit	Total		
Composição	88415	SINAPI	APLICAÇÃO MANUAL DE FUNDO SELADOR ACRÍLICO EM PAREDES EXTERNAS DE CASAS. AF_06/2014	PINT - PINTURAS	m²	1,0000000	3,32	3,32		
Composição Auxiliar	88310	SINAPI	PINTOR COM ENCARGOS COMPLEMENTARES	SEDI - SERVIÇOS DIVERSOS	H	0,0540000	24,92	1,34		
Composição Auxiliar	88316	SINAPI	SERVENTE COM ENCARGOS COMPLEMENTARES	SEDI - SERVIÇOS DIVERSOS	H	0,0140000	19,15	0,26		
Insumo	00006085	SINAPI	SELADOR ACRILICO OPACO PREMIUM INTERIOR/EXTERIOR	Material	L	0,1600000	10,78	1,72		
					MO sem LS	1,12	LS	0,00	MO com	1,12
					=>	2	=>	LS =>		
					Valor do BDI	0,8		Valor com BDI =>		4,18
					=>	6				

7.8	Código	Banco	Descrição	Tipo	Und	Quant.	Valor Unit	Total
Composição	88489	SINAPI	PINTURA LÁTEX ACRÍLICA PREMIUM, APLICAÇÃO MANUAL EM PAREDES, DUAS DEMÃOS. AF_04/2023	PINT - PINTURAS	m²	1,0000000	12,00	12,00
Composição Auxiliar	88310	SINAPI	PINTOR COM ENCARGOS COMPLEMENTARES	SEDI - SERVIÇOS DIVERSOS	H	0,1631000	24,92	4,06
Composição Auxiliar	88316	SINAPI	SERVENTE COM ENCARGOS COMPLEMENTARES	SEDI - SERVIÇOS DIVERSOS	H	0,0544000	19,15	1,04



Insumo	00007356	SINAPI	TINTA LATEX ACRILICA PREMIUM, COR BRANCO FOSCO	Material	L	0,2285000	30,21	6,90	
				MO sem LS	3,5	LS	0,00	MO com	3,57
				=>	7	=>		LS =>	
				Valor do BDI	3,1		Valor com BDI =>		15,13
				=>	3				

Composições Auxiliares

	Código	Banco	Descrição	Tipo	Und	Quant.	Valor Unit	Total	
Composição	88238	SINAPI	AJUDANTE DE ARMADOR COM ENCARGOS COMPLEMENTARES	SEDI - SERVIÇOS DIVERSOS	H	1,0000000	19,99	19,99	
Composição Auxiliar	95308	SINAPI	CURSO DE CAPACITAÇÃO PARA AJUDANTE DE ARMADOR (ENCARGOS COMPLEMENTARES) - HORISTA	SEDI - SERVIÇOS DIVERSOS	H	1,0000000	0,16	0,16	
Insumo	00006114	SINAPI	AJUDANTE DE ARMADOR (HORISTA)	Mão de Obra	H	1,0000000	13,79	13,79	
Insumo	00037370	SINAPI	ALIMENTACAO - HORISTA (COLETADO CAIXA - ENCARGOS COMPLEMENTARES)	Outros	H	1,0000000	2,28	2,28	
Insumo	00037371	SINAPI	TRANSPORTE - HORISTA (COLETADO CAIXA - ENCARGOS COMPLEMENTARES)	Serviços	H	1,0000000	0,60	0,60	
Insumo	00037372	SINAPI	EXAMES - HORISTA (COLETADO CAIXA - ENCARGOS COMPLEMENTARES)	Outros	H	1,0000000	1,14	1,14	
Insumo	00037373	SINAPI	SEGURO - HORISTA (COLETADO CAIXA - ENCARGOS COMPLEMENTARES)	Taxas	H	1,0000000	0,01	0,01	
Insumo	00043465	SINAPI	FERRAMENTAS - FAMILIA PEDREIRO - HORISTA (ENCARGOS COMPLEMENTARES - COLETADO CAIXA)	Equipamento	H	1,0000000	0,84	0,84	
Insumo	00043489	SINAPI	EPI - FAMILIA PEDREIRO - HORISTA (ENCARGOS COMPLEMENTARES - COLETADO CAIXA)	Equipamento	H	1,0000000	1,17	1,17	
				MO sem LS	13,95	LS	0,00	MO com	13,95
				=>	95	=>		LS =>	
				Valor do BDI	5,2		Valor com BDI =>		25,21
				=>	2				



	Código	Banco	Descrição	Tipo	Und	Quant.	Valor Unit	Total	
Composição	88239	SINAPI	AJUDANTE DE CARPINTEIRO COM ENCARGOS COMPLEMENTARES	SEDI - SERVIÇOS DIVERSOS	H	1,0000000	19,86	19,86	
Composição Auxiliar	95309	SINAPI	CURSO DE CAPACITAÇÃO PARA AJUDANTE DE CARPINTEIRO (ENCARGOS COMPLEMENTARES) - HORISTA	SEDI - SERVIÇOS DIVERSOS	H	1,0000000	0,21	0,21	
Insumo	00006117	SINAPI	CARPINTEIRO AUXILIAR (HORISTA)	Mão de Obra	H	1,0000000	13,79	13,79	
Insumo	00037370	SINAPI	ALIMENTACAO - HORISTA (COLETADO CAIXA - ENCARGOS COMPLEMENTARES)	Outros	H	1,0000000	2,28	2,28	
Insumo	00037371	SINAPI	TRANSPORTE - HORISTA (COLETADO CAIXA - ENCARGOS COMPLEMENTARES)	Serviços	H	1,0000000	0,60	0,60	
Insumo	00037372	SINAPI	EXAMES - HORISTA (COLETADO CAIXA - ENCARGOS COMPLEMENTARES)	Outros	H	1,0000000	1,14	1,14	
Insumo	00037373	SINAPI	SEGURO - HORISTA (COLETADO CAIXA - ENCARGOS COMPLEMENTARES)	Taxas	H	1,0000000	0,01	0,01	
Insumo	00043459	SINAPI	FERRAMENTAS - FAMILIA CARPINTEIRO DE FORMAS - HORISTA (ENCARGOS COMPLEMENTARES - COLETADO CAIXA)	Equipamento	H	1,0000000	0,49	0,49	
Insumo	00043483	SINAPI	EPI - FAMILIA CARPINTEIRO DE FORMAS - HORISTA (ENCARGOS COMPLEMENTARES - COLETADO CAIXA)	Equipamento	H	1,0000000	1,34	1,34	
				MO sem LS =>	14,00	LS =>	0,00	MO com LS =>	14,00
				Valor do BDI =>	5,19	Valor com BDI =>			25,05
	Código	Banco	Descrição	Tipo	Und	Quant.	Valor Unit	Total	
Composição	87367	SINAPI	ARGAMASSA TRAÇO 1:1:6 (EM VOLUME DE CIMENTO, CAL E AREIA MÉDIA ÚMIDA) PARA EMBOÇO/MASSA ÚNICA/ASSENTAMENTO DE ALVENARIA DE VEDAÇÃO, PREPARO MANUAL. AF_08/2019	SEDI - SERVIÇOS DIVERSOS	m³	1,0000000	717,95	717,95	
Composição Auxiliar	88316	SINAPI	SERVENTE COM ENCARGOS COMPLEMENTARES	SEDI - SERVIÇOS DIVERSOS	H	11,2300000	19,15	215,05	



Insumo	00000370	SINAPI	AREIA MEDIA - POSTO JAZIDA/FORNECEDOR (RETIRADO NA JAZIDA, SEM TRANSPORTE)	Material	m³	1,1600000	130,00	150,80
Insumo	00001106	SINAPI	CAL HIDRATADA CH-I PARA ARGAMASSAS	Material	KG	116,4000000	1,45	168,78
Insumo	00001379	SINAPI	CIMENTO PORTLAND COMPOSTO CP II-32	Material	KG	261,8900000	0,70	183,32

MO sem LS 149 LS 0,00 MO com 149,13
=> ,13 => LS =>
Valor do BDI 187 Valor com BDI => 905,62
=> ,67

	Código	Banco	Descrição	Tipo	Und	Quant.	Valor Unit	Total
Composição	87369	SINAPI	ARGAMASSA TRAÇO 1:2:8 (EM VOLUME DE CIMENTO, CAL E AREIA MÉDIA ÚMIDA) PARA EMBOÇO/MASSA ÚNICA/ASSENTAMENTO DE ALVENARIA DE VEDAÇÃO, PREPARO MANUAL. AF_08/2019	SEDI - SERVIÇOS DIVERSOS	m³	1,0000000	743,65	743,65
Composição Auxiliar	88316	SINAPI	SERVENTE COM ENCARGOS COMPLEMENTARES	SEDI - SERVIÇOS DIVERSOS	H	11,1000000	19,15	212,56
Insumo	00000370	SINAPI	AREIA MEDIA - POSTO JAZIDA/FORNECEDOR (RETIRADO NA JAZIDA, SEM TRANSPORTE)	Material	m³	1,1400000	130,00	148,20
Insumo	00001106	SINAPI	CAL HIDRATADA CH-I PARA ARGAMASSAS	Material	KG	171,1300000	1,45	248,13
Insumo	00001379	SINAPI	CIMENTO PORTLAND COMPOSTO CP II-32	Material	KG	192,5200000	0,70	134,76

MO sem LS 147 LS 0,00 MO com 147,40
=> ,40 => LS =>
Valor do BDI 194 Valor com BDI => 938,04
=> ,39

	Código	Banco	Descrição	Tipo	Und	Quant.	Valor Unit	Total
Composição	87377	SINAPI	ARGAMASSA TRAÇO 1:3 (EM VOLUME DE CIMENTO E AREIA GROSSA ÚMIDA) PARA CHAPISCO CONVENCIONAL, PREPARO MANUAL. AF_08/2019	SEDI - SERVIÇOS DIVERSOS	m³	1,0000000	630,65	630,65



Composição Auxiliar	88316	SINAPI	SERVENTE COM ENCARGOS COMPLEMENTARES	SEDI - SERVIÇOS DIVERSOS	H	11,0200000	19,15	211,03
Insumo	00000367	SINAPI	AREIA GROSSA - POSTO JAZIDA/FORNECEDOR (RETIRADO NA JAZIDA, SEM TRANSPORTE)	Material	m³	0,9400000	131,69	123,78
Insumo	00001379	SINAPI	CIMENTO PORTLAND COMPOSTO CP II-32	Material	KG	422,6300000	0,70	295,84
				MO sem LS =>	146,34 =>	LS 0,00	MO com LS =>	146,34
				Valor do BDI =>	164,85 =>	Valor com BDI =>		795,50

	Código	Banco	Descrição	Tipo	Und	Quant.	Valor Unit	Total
Composição	100475	SINAPI	ARGAMASSA TRAÇO 1:3 (EM VOLUME DE CIMENTO E AREIA MÉDIA ÚMIDA) COM ADIÇÃO DE IMPERMEABILIZANTE, PREPARO MECÂNICO COM BETONEIRA 400 L. AF_08/2019	SEDI - SERVIÇOS DIVERSOS	m³	1,0000000	732,05	732,05
Composição Auxiliar	88377	SINAPI	OPERADOR DE BETONEIRA ESTACIONÁRIA/MISTURADOR COM ENCARGOS COMPLEMENTARES	SEDI - SERVIÇOS DIVERSOS	H	3,7500000	25,77	96,63
Composição Auxiliar	88830	SINAPI	BETONEIRA CAPACIDADE NOMINAL DE 400 L, CAPACIDADE DE MISTURA 280 L, MOTOR ELÉTRICO TRIFÁSICO POTÊNCIA DE 2 CV, SEM CARREGADOR - CHP DIURNO. AF_05/2023	CHOR - CUSTOS HORÁRIOS DE MÁQUINAS E EQUIPAMENTOS	CHP	0,8700000	2,04	1,77
Composição Auxiliar	88831	SINAPI	BETONEIRA CAPACIDADE NOMINAL DE 400 L, CAPACIDADE DE MISTURA 280 L, MOTOR ELÉTRICO TRIFÁSICO POTÊNCIA DE 2 CV, SEM CARREGADOR - CHI DIURNO. AF_05/2023	CHOR - CUSTOS HORÁRIOS DE MÁQUINAS E EQUIPAMENTOS	CHI	2,8800000	0,43	1,23
Insumo	00000123	SINAPI	ADITIVO IMPERMEABILIZANTE DE PEGA NORMAL PARA ARGAMASSAS E CONCRETOS SEM ARMACAO, LIQUIDO E ISENTO DE CLORETOS	Material	L	19,4400000	7,81	151,82
Insumo	00000370	SINAPI	AREIA MEDIA - POSTO JAZIDA/FORNECEDOR (RETIRADO NA JAZIDA, SEM TRANSPORTE)	Material	m³	1,0800000	130,00	140,40
Insumo	00001379	SINAPI	CIMENTO PORTLAND COMPOSTO CP II-32	Material	KG	486,0000000	0,70	340,20
				MO sem LS =>	78,41 =>	LS 0,00	MO com LS =>	78,41



Valor do BDI 191 Valor com BDI => 923,40
=> ,35

	Código	Banco	Descrição	Tipo	Und	Quant.	Valor Unit	Total
Composição	88629	SINAPI	ARGAMASSA TRAÇO 1:3 (EM VOLUME DE CIMENTO E AREIA MÉDIA ÚMIDA), PREPARO MANUAL. AF_08/2019	SEDI - SERVIÇOS DIVERSOS	m³	1,0000000	641,28	641,28
Composição Auxiliar	88316	SINAPI	SERVEnte COM ENCARGOS COMPLEMENTARES	SEDI - SERVIÇOS DIVERSOS	H	8,5700000	19,15	164,11
Insumo	00000370	SINAPI	AREIA MEDIA - POSTO JAZIDA/FORNECEDOR (RETIRADO NA JAZIDA, SEM TRANSPORTE)	Material	m³	1,0700000	130,00	139,10
Insumo	00001379	SINAPI	CIMENTO PORTLAND COMPOSTO CP II-32	Material	KG	482,9600000	0,70	338,07

MO sem LS 113 LS 0,00 MO com 113,80
=> ,80 => LS =>
Valor do BDI 167 Valor com BDI => 808,91
=> ,63

	Código	Banco	Descrição	Tipo	Und	Quant.	Valor Unit	Total
Composição	87316	SINAPI	ARGAMASSA TRAÇO 1:4 (EM VOLUME DE CIMENTO E AREIA GROSSA ÚMIDA) PARA CHAPISCO CONVENCIONAL, PREPARO MECÂNICO COM BETONEIRA 400 L. AF_08/2019	SEDI - SERVIÇOS DIVERSOS	m³	1,0000000	498,08	498,08
Composição Auxiliar	88377	SINAPI	OPERADOR DE BETONEIRA ESTACIONÁRIA/MISTURADOR COM ENCARGOS COMPLEMENTARES	SEDI - SERVIÇOS DIVERSOS	H	4,6400000	25,77	119,57
Composição Auxiliar	88830	SINAPI	BETONEIRA CAPACIDADE NOMINAL DE 400 L, CAPACIDADE DE MISTURA 280 L, MOTOR ELÉTRICO TRIFÁSICO POTÊNCIA DE 2 CV, SEM CARREGADOR - CHP DIURNO. AF_05/2023	CHOR - CUSTOS HORÁRIOS DE MÁQUINAS E EQUIPAMENTOS	CHP	1,0800000	2,04	2,20
Composição Auxiliar	88831	SINAPI	BETONEIRA CAPACIDADE NOMINAL DE 400 L, CAPACIDADE DE MISTURA 280 L, MOTOR ELÉTRICO TRIFÁSICO POTÊNCIA DE 2 CV, SEM CARREGADOR - CHI DIURNO. AF_05/2023	CHOR - CUSTOS HORÁRIOS DE MÁQUINAS E EQUIPAMENTOS	CHI	3,5600000	0,43	1,53
Insumo	00000367	SINAPI	AREIA GROSSA - POSTO JAZIDA/FORNECEDOR (RETIRADO NA JAZIDA, SEM TRANSPORTE)	Material	m³	1,0200000	131,69	134,32



Insumo	00001379	SINAPI	CIMENTO PORTLAND COMPOSTO CP II-32	Material	KG	343,5200000	0,70	240,46
				MO sem LS 97, => 02 =>	LS	0,00	MO com LS =>	97,02
				Valor do BDI => ,19			Valor com BDI =>	628,27

	Código	Banco	Descrição	Tipo	Und	Quant.	Valor Unit	Total
Composição	88245	SINAPI	ARMADOR COM ENCARGOS COMPLEMENTARES	SEDI - SERVIÇOS DIVERSOS	H	1,0000000	23,51	23,51
Composição Auxiliar	95314	SINAPI	CURSO DE CAPACITAÇÃO PARA ARMADOR (ENCARGOS COMPLEMENTARES) - HORISTA	SEDI - SERVIÇOS DIVERSOS	H	1,0000000	0,20	0,20
Insumo	00000378	SINAPI	ARMADOR (HORISTA)	Mão de Obra	H	1,0000000	17,27	17,27
Insumo	00037370	SINAPI	ALIMENTACAO - HORISTA (COLETADO CAIXA - ENCARGOS COMPLEMENTARES)	Outros	H	1,0000000	2,28	2,28
Insumo	00037371	SINAPI	TRANSPORTE - HORISTA (COLETADO CAIXA - ENCARGOS COMPLEMENTARES)	Serviços	H	1,0000000	0,60	0,60
Insumo	00037372	SINAPI	EXAMES - HORISTA (COLETADO CAIXA - ENCARGOS COMPLEMENTARES)	Outros	H	1,0000000	1,14	1,14
Insumo	00037373	SINAPI	SEGURO - HORISTA (COLETADO CAIXA - ENCARGOS COMPLEMENTARES)	Taxas	H	1,0000000	0,01	0,01
Insumo	00043465	SINAPI	FERRAMENTAS - FAMILIA PEDREIRO - HORISTA (ENCARGOS COMPLEMENTARES - COLETADO CAIXA)	Equipamento	H	1,0000000	0,84	0,84
Insumo	00043489	SINAPI	EPI - FAMILIA PEDREIRO - HORISTA (ENCARGOS COMPLEMENTARES - COLETADO CAIXA)	Equipamento	H	1,0000000	1,17	1,17
				MO sem LS 17, => 47 =>	LS	0,00	MO com LS =>	17,47
				Valor do BDI => 6,14			Valor com BDI =>	29,65

	Código	Banco	Descrição	Tipo	Und	Quant.	Valor Unit	Total
--	--------	-------	-----------	------	-----	--------	------------	-------



Composição	92767	SINAPI	ARMAÇÃO DE LAJE DE ESTRUTURA CONVENCIONAL DE CONCRETO ARMADO UTILIZANDO AÇO CA-60 DE 4,2 MM - MONTAGEM. AF_06/2022	FUES FUNDAÇÕES ESTRUTURAS	- E	KG	1,0000000	16,39	16,39
Composição Auxiliar	88238	SINAPI	AJUDANTE DE ARMADOR COM ENCARGOS COMPLEMENTARES	SEDI - SERVIÇOS DIVERSOS	H		0,0172000	19,99	0,34
Composição Auxiliar	88245	SINAPI	ARMADOR COM ENCARGOS COMPLEMENTARES	SEDI - SERVIÇOS DIVERSOS	H		0,1055000	23,51	2,48
Composição Auxiliar	92799	SINAPI	CORTE E DOBRA DE AÇO CA-60, DIÂMETRO DE 4,2 MM. AF_06/2022	FUES FUNDAÇÕES ESTRUTURAS	- E	KG	1,0000000	12,45	12,45
Insumo	00039017	SINAPI	ESPACADOR / DISTANCIADOR CIRCULAR COM ENTRADA LATERAL, EM PLASTICO, PARA VERGALHAO *4,2 A 12,5* MM, COBRIMENTO 20 MM	Material		UN	2,8160000	0,18	0,50
Insumo	00043132	SINAPI	ARAME RECOZIDO 16 BWG, D = 1,65 MM (0,016 KG/M) OU 18 BWG, D = 1,25 MM (0,01 KG/M)	Material		KG	0,0250000	24,80	0,62

MO sem LS 3,9 LS 0,00 MO com 3,90
=> 0 => LS =>
Valor do BDI 4,2 Valor com BDI => 20,67
=> 8

	Código	Banco	Descrição	Tipo	Und	Quant.	Valor Unit	Total	
Composição	100578	SINAPI	ASSENTAMENTO DE POSTE DE CONCRETO COM COMPRIMENTO NOMINAL DE 9 M, CARGA NOMINAL MENOR OU IGUAL A 1000 DAN, ENGASTAMENTO SIMPLES COM 1,5 M DE SOLO (NÃO INCLUI FORNECIMENTO). AF_11/2019	INEL INSTALAÇÃO ELÉTRICA/ELET RIFICAÇÃO E ILUMINAÇÃO EXTERNA	- E	UN	1,0000000	435,45	435,45
Composição Auxiliar	5928	SINAPI	GUINDAUTO HIDRÁULICO, CAPACIDADE MÁXIMA DE CARGA 6200 KG, MOMENTO MÁXIMO DE CARGA 11,7 TM, ALCANCE MÁXIMO HORIZONTAL 9,70 M, INCLUSIVE CAMINHÃO TOCO PBT 16.000 KG, POTÊNCIA DE 189 CV - CHP DIURNO. AF_06/2014	CHOR - CUSTOS HORÁRIOS DE MÁQUINAS E EQUIPAMENTOS	CHP		0,0770000	280,52	21,60
Composição Auxiliar	88247	SINAPI	AUXILIAR DE ELETRICISTA COM ENCARGOS COMPLEMENTARES	SEDI - SERVIÇOS DIVERSOS	H		1,2330000	20,36	25,10



Composição Auxiliar	88264	SINAPI	ELETRICISTA COM ENCARGOS COMPLEMENTARES	SEDI - SERVIÇOS DIVERSOS	H	4,0080000	23,97	96,07
Insumo	00000863	SINAPI	CABO DE COBRE NU 35 MM2 MEIO-DURO	Material	M	9,0000000	32,52	292,68
				MO sem LS 91, => 07	LS =>	0,00	MO com LS =>	91,07
				Valor do BDI => ,82			Valor com BDI =>	549,27

	Código	Banco	Descrição	Tipo	Und	Quant.	Valor Unit	Total
Composição	88247	SINAPI	AUXILIAR DE ELETRICISTA COM ENCARGOS COMPLEMENTARES	SEDI - SERVIÇOS DIVERSOS	H	1,0000000	20,36	20,36
Composição Auxiliar	95316	SINAPI	CURSO DE CAPACITAÇÃO PARA AUXILIAR DE ELETRICISTA (ENCARGOS COMPLEMENTARES) - HORISTA	SEDI - SERVIÇOS DIVERSOS	H	1,0000000	0,54	0,54
Insumo	00000247	SINAPI	AJUDANTE DE ELETRICISTA (HORISTA)	Mão de Obra	H	1,0000000	13,79	13,79
Insumo	00037370	SINAPI	ALIMENTACAO - HORISTA (COLETADO CAIXA - ENCARGOS COMPLEMENTARES)	Outros	H	1,0000000	2,28	2,28
Insumo	00037371	SINAPI	TRANSPORTE - HORISTA (COLETADO CAIXA - ENCARGOS COMPLEMENTARES)	Serviços	H	1,0000000	0,60	0,60
Insumo	00037372	SINAPI	EXAMES - HORISTA (COLETADO CAIXA - ENCARGOS COMPLEMENTARES)	Outros	H	1,0000000	1,14	1,14
Insumo	00037373	SINAPI	SEGURO - HORISTA (COLETADO CAIXA - ENCARGOS COMPLEMENTARES)	Taxas	H	1,0000000	0,01	0,01
Insumo	00043460	SINAPI	FERRAMENTAS - FAMILIA ELETRICISTA - HORISTA (ENCARGOS COMPLEMENTARES - COLETADO CAIXA)	Equipamento	H	1,0000000	0,86	0,86
Insumo	00043484	SINAPI	EPI - FAMILIA ELETRICISTA - HORISTA (ENCARGOS COMPLEMENTARES - COLETADO CAIXA)	Equipamento	H	1,0000000	1,14	1,14
				MO sem LS 14, => 33	LS =>	0,00	MO com LS =>	14,33
				Valor do BDI => 5,32			Valor com BDI =>	25,68

	Código	Banco	Descrição	Tipo	Und	Quant.	Valor Unit	Total
--	--------	-------	-----------	------	-----	--------	------------	-------



Composição	1903	ORSE	Argamassa cimento e areia traço t-1 (1:3) - 1 saco cimento 50kg / 3 padiolas areia dim. 0.35 x 0.45 x 0.23 m - Confecção mecânica e transporte	Argamassas	m³	1,0000000	523,86	523,86	
Composição Auxiliar	10549	ORSE	Encargos Complementares - Servente	Provisórios	h	4,0000000	3,73	14,92	
Insumo	00000370	SINAPI	AREIA MEDIA - POSTO JAZIDA/FORNECEDOR (RETIRADO NA JAZIDA, SEM TRANSPORTE)	Material	m³	1,0800000	130,00	140,40	
Insumo	00001379	SINAPI	CIMENTO PORTLAND COMPOSTO CP II-32	Material	KG	452,2000000	0,70	316,54	
Insumo	00006111	SINAPI	SERVENTE DE OBRAS (HORISTA)	Mão de Obra	H	4,0000000	13,00	52,00	
				MO sem LS	52,00	LS	0,00	MO com LS =>	52,00
				=>		=>			
				Valor do BDI	136		Valor com BDI =>		660,79
				=>	,93				

	Código	Banco	Descrição	Tipo	Und	Quant.	Valor Unit	Total	
Composição	88831	SINAPI	BETONEIRA CAPACIDADE NOMINAL DE 400 L, CAPACIDADE DE MISTURA 280 L, MOTOR ELÉTRICO TRIFÁSICO POTÊNCIA DE 2 CV, SEM CARREGADOR - CHI DIURNO. AF_05/2023	CHOR - CUSTOS HORÁRIOS DE MÁQUINAS E EQUIPAMENTOS	CHI	1,0000000	0,43	0,43	
Composição Auxiliar	88826	SINAPI	BETONEIRA CAPACIDADE NOMINAL DE 400 L, CAPACIDADE DE MISTURA 280 L, MOTOR ELÉTRICO TRIFÁSICO POTÊNCIA DE 2 CV, SEM CARREGADOR - DEPRECIACÃO. AF_05/2023	CHOR - CUSTOS HORÁRIOS DE MÁQUINAS E EQUIPAMENTOS	H	1,0000000	0,35	0,35	
Composição Auxiliar	88827	SINAPI	BETONEIRA CAPACIDADE NOMINAL DE 400 L, CAPACIDADE DE MISTURA 280 L, MOTOR ELÉTRICO TRIFÁSICO POTÊNCIA DE 2 CV, SEM CARREGADOR - JUROS. AF_05/2023	CHOR - CUSTOS HORÁRIOS DE MÁQUINAS E EQUIPAMENTOS	H	1,0000000	0,08	0,08	
				MO sem LS	0,0	LS	0,00	MO com LS =>	0,00
				=>	0	=>			
				Valor do BDI	0,1		Valor com BDI =>		0,54
				=>	1				

	Código	Banco	Descrição	Tipo	Und	Quant.	Valor Unit	Total
--	--------	-------	-----------	------	-----	--------	------------	-------



Composição	88830	SINAPI	BETONEIRA CAPACIDADE NOMINAL DE 400 L, CAPACIDADE DE MISTURA 280 L, MOTOR ELÉTRICO TRIFÁSICO POTÊNCIA DE 2 CV, SEM CARREGADOR - CHP DIURNO. AF_05/2023	CHOR - CUSTOS HORÁRIOS DE MÁQUINAS E EQUIPAMENTOS	CHP	1,0000000	2,04	2,04
Composição Auxiliar	88826	SINAPI	BETONEIRA CAPACIDADE NOMINAL DE 400 L, CAPACIDADE DE MISTURA 280 L, MOTOR ELÉTRICO TRIFÁSICO POTÊNCIA DE 2 CV, SEM CARREGADOR - DEPRECIAÇÃO. AF_05/2023	CHOR - CUSTOS HORÁRIOS DE MÁQUINAS E EQUIPAMENTOS	H	1,0000000	0,35	0,35
Composição Auxiliar	88827	SINAPI	BETONEIRA CAPACIDADE NOMINAL DE 400 L, CAPACIDADE DE MISTURA 280 L, MOTOR ELÉTRICO TRIFÁSICO POTÊNCIA DE 2 CV, SEM CARREGADOR - JUROS. AF_05/2023	CHOR - CUSTOS HORÁRIOS DE MÁQUINAS E EQUIPAMENTOS	H	1,0000000	0,08	0,08
Composição Auxiliar	88828	SINAPI	BETONEIRA CAPACIDADE NOMINAL DE 400 L, CAPACIDADE DE MISTURA 280 L, MOTOR ELÉTRICO TRIFÁSICO POTÊNCIA DE 2 CV, SEM CARREGADOR - MANUTENÇÃO. AF_05/2023	CHOR - CUSTOS HORÁRIOS DE MÁQUINAS E EQUIPAMENTOS	H	1,0000000	0,41	0,41
Composição Auxiliar	88829	SINAPI	BETONEIRA CAPACIDADE NOMINAL DE 400 L, CAPACIDADE DE MISTURA 280 L, MOTOR ELÉTRICO TRIFÁSICO POTÊNCIA DE 2 CV, SEM CARREGADOR - MATERIAIS NA OPERAÇÃO. AF_05/2023	CHOR - CUSTOS HORÁRIOS DE MÁQUINAS E EQUIPAMENTOS	H	1,0000000	1,20	1,20

MO sem LS 0,0 LS 0,00 MO com 0,00
=> 0 => LS =>
Valor do BDI 0,5 Valor com BDI => 2,57
=> 3

	Código	Banco	Descrição	Tipo	Und	Quant.	Valor Unit	Total
Composição	88826	SINAPI	BETONEIRA CAPACIDADE NOMINAL DE 400 L, CAPACIDADE DE MISTURA 280 L, MOTOR ELÉTRICO TRIFÁSICO POTÊNCIA DE 2 CV, SEM CARREGADOR - DEPRECIAÇÃO. AF_05/2023	CHOR - CUSTOS HORÁRIOS DE MÁQUINAS E EQUIPAMENTOS	H	1,0000000	0,35	0,35
Insumo	00010535	SINAPI	BETONEIRA CAPACIDADE NOMINAL 400 L, CAPACIDADE DE MISTURA 280 L, MOTOR ELETRICO TRIFASICO 220/380 V POTENCIA 2 CV, SEM CARREGADOR	Equipamento	UN	0,0000600	5.899,00	0,35



MO sem LS 0,0 LS 0,00 MO com 0,00
=> 0 => LS =>
Valor do BDI 0,0 Valor com BDI => 0,44
=> 9

	Código	Banco	Descrição	Tipo	Und	Quant.	Valor Unit	Total
Composição	88827	SINAPI	BETONEIRA CAPACIDADE NOMINAL DE 400 L, CAPACIDADE DE MISTURA 280 L, MOTOR ELÉTRICO TRIFÁSICO POTÊNCIA DE 2 CV, SEM CARREGADOR - JUROS. AF_05/2023	CHOR - CUSTOS HORÁRIOS DE MÁQUINAS E EQUIPAMENTOS	H	1,0000000	0,08	0,08
Insumo	00010535	SINAPI	BETONEIRA CAPACIDADE NOMINAL 400 L, CAPACIDADE DE MISTURA 280 L, MOTOR ELETRICO TRIFASICO 220/380 V POTENCIA 2 CV, SEM CARREGADOR	Equipamento	UN	0,0000148	5.899,00	0,08

MO sem LS 0,0 LS 0,00 MO com 0,00
=> 0 => LS =>
Valor do BDI 0,0 Valor com BDI => 0,10
=> 2

	Código	Banco	Descrição	Tipo	Und	Quant.	Valor Unit	Total
Composição	88828	SINAPI	BETONEIRA CAPACIDADE NOMINAL DE 400 L, CAPACIDADE DE MISTURA 280 L, MOTOR ELÉTRICO TRIFÁSICO POTÊNCIA DE 2 CV, SEM CARREGADOR - MANUTENÇÃO. AF_05/2023	CHOR - CUSTOS HORÁRIOS DE MÁQUINAS E EQUIPAMENTOS	H	1,0000000	0,41	0,41
Insumo	00010535	SINAPI	BETONEIRA CAPACIDADE NOMINAL 400 L, CAPACIDADE DE MISTURA 280 L, MOTOR ELETRICO TRIFASICO 220/380 V POTENCIA 2 CV, SEM CARREGADOR	Equipamento	UN	0,0000700	5.899,00	0,41

MO sem LS 0,0 LS 0,00 MO com 0,00
=> 0 => LS =>
Valor do BDI 0,1 Valor com BDI => 0,51
=> 0

	Código	Banco	Descrição	Tipo	Und	Quant.	Valor Unit	Total
--	--------	-------	-----------	------	-----	--------	------------	-------



Composição	88829	SINAPI	BETONEIRA CAPACIDADE NOMINAL DE 400 L, CAPACIDADE DE MISTURA 280 L, MOTOR ELÉTRICO TRIFÁSICO POTÊNCIA DE 2 CV, SEM CARREGADOR - MATERIAIS NA OPERAÇÃO. AF_05/2023	CHOR - CUSTOS HORÁRIOS DE MÁQUINAS E EQUIPAMENTOS	H	1,0000000	1,20	1,20
Insumo	00002705	SINAPI	ENERGIA ELETRICA ATE 2000 KWH INDUSTRIAL, SEM DEMANDA	Material	KWH	1,2512000	0,96	1,20

MO sem LS 0,0 LS 0,00 MO com 0,00
=> 0 => LS =>
Valor do BDI 0,3 Valor com BDI => 1,51
=> 1

	Código	Banco	Descrição	Tipo	Und	Quant.	Valor Unit	Total
Composição	89226	SINAPI	BETONEIRA CAPACIDADE NOMINAL DE 600 L, CAPACIDADE DE MISTURA 360 L, MOTOR ELÉTRICO TRIFÁSICO POTÊNCIA DE 4 CV, SEM CARREGADOR - CHI DIURNO. AF_05/2023	CHOR - CUSTOS HORÁRIOS DE MÁQUINAS E EQUIPAMENTOS	CHI	1,0000000	1,78	1,78
Composição Auxiliar	89221	SINAPI	BETONEIRA CAPACIDADE NOMINAL DE 600 L, CAPACIDADE DE MISTURA 360 L, MOTOR ELÉTRICO TRIFÁSICO POTÊNCIA DE 4 CV, SEM CARREGADOR - DEPRECIAÇÃO. AF_05/2023	CHOR - CUSTOS HORÁRIOS DE MÁQUINAS E EQUIPAMENTOS	H	1,0000000	1,43	1,43
Composição Auxiliar	89222	SINAPI	BETONEIRA CAPACIDADE NOMINAL DE 600 L, CAPACIDADE DE MISTURA 360 L, MOTOR ELÉTRICO TRIFÁSICO POTÊNCIA DE 4 CV, SEM CARREGADOR - JUROS. AF_05/2023	CHOR - CUSTOS HORÁRIOS DE MÁQUINAS E EQUIPAMENTOS	H	1,0000000	0,35	0,35

MO sem LS 0,0 LS 0,00 MO com 0,00
=> 0 => LS =>
Valor do BDI 0,4 Valor com BDI => 2,24
=> 6

	Código	Banco	Descrição	Tipo	Und	Quant.	Valor Unit	Total
Composição	89225	SINAPI	BETONEIRA CAPACIDADE NOMINAL DE 600 L, CAPACIDADE DE MISTURA 360 L, MOTOR ELÉTRICO TRIFÁSICO POTÊNCIA DE 4 CV, SEM CARREGADOR - CHP DIURNO. AF_05/2023	CHOR - CUSTOS HORÁRIOS DE MÁQUINAS E EQUIPAMENTOS	CHP	1,0000000	5,85	5,85



Composição Auxiliar	89221	SINAPI	BETONEIRA CAPACIDADE NOMINAL DE 600 L, CAPACIDADE DE MISTURA 360 L, MOTOR ELÉTRICO TRIFÁSICO POTÊNCIA DE 4 CV, SEM CARREGADOR - DEPRECIAÇÃO. AF_05/2023	CHOR - CUSTOS HORÁRIOS DE MÁQUINAS E EQUIPAMENTOS	H	1,0000000	1,43	1,43
Composição Auxiliar	89222	SINAPI	BETONEIRA CAPACIDADE NOMINAL DE 600 L, CAPACIDADE DE MISTURA 360 L, MOTOR ELÉTRICO TRIFÁSICO POTÊNCIA DE 4 CV, SEM CARREGADOR - JUROS. AF_05/2023	CHOR - CUSTOS HORÁRIOS DE MÁQUINAS E EQUIPAMENTOS	H	1,0000000	0,35	0,35
Composição Auxiliar	89223	SINAPI	BETONEIRA CAPACIDADE NOMINAL DE 600 L, CAPACIDADE DE MISTURA 360 L, MOTOR ELÉTRICO TRIFÁSICO POTÊNCIA DE 4 CV, SEM CARREGADOR - MANUTENÇÃO. AF_05/2023	CHOR - CUSTOS HORÁRIOS DE MÁQUINAS E EQUIPAMENTOS	H	1,0000000	1,67	1,67
Composição Auxiliar	89224	SINAPI	BETONEIRA CAPACIDADE NOMINAL DE 600 L, CAPACIDADE DE MISTURA 360 L, MOTOR ELÉTRICO TRIFÁSICO POTÊNCIA DE 4 CV, SEM CARREGADOR - MATERIAIS NA OPERAÇÃO. AF_05/2023	CHOR - CUSTOS HORÁRIOS DE MÁQUINAS E EQUIPAMENTOS	H	1,0000000	2,40	2,40

MO sem LS 0,0 LS 0,00 MO com 0,00
=> 0 => LS =>
Valor do BDI 1,5 Valor com BDI => 7,37
=> 2

	Código	Banco	Descrição	Tipo	Und	Quant.	Valor Unit	Total
Composição	89221	SINAPI	BETONEIRA CAPACIDADE NOMINAL DE 600 L, CAPACIDADE DE MISTURA 360 L, MOTOR ELÉTRICO TRIFÁSICO POTÊNCIA DE 4 CV, SEM CARREGADOR - DEPRECIAÇÃO. AF_05/2023	CHOR - CUSTOS HORÁRIOS DE MÁQUINAS E EQUIPAMENTOS	H	1,0000000	1,43	1,43
Insumo	00036397	SINAPI	BETONEIRA, CAPACIDADE NOMINAL 600 L, CAPACIDADE DE MISTURA 360L, MOTOR ELETRICO TRIFASICO 220/380V, POTENCIA 4CV, EXCLUSO CARREGADOR	Equipamento	UN	0,0000600	23.995,93	1,43

MO sem LS 0,0 LS 0,00 MO com 0,00
=> 0 => LS =>
Valor do BDI 0,3 Valor com BDI => 1,80
=> 7



	Código	Banco	Descrição	Tipo	Und	Quant.	Valor Unit	Total
Composição	89222	SINAPI	BETONEIRA CAPACIDADE NOMINAL DE 600 L, CAPACIDADE DE MISTURA 360 L, MOTOR ELÉTRICO TRIFÁSICO POTÊNCIA DE 4 CV, SEM CARREGADOR - JUROS. AF_05/2023	CHOR - CUSTOS HORÁRIOS DE MÁQUINAS E EQUIPAMENTOS	H	1,0000000	0,35	0,35
Insumo	00036397	SINAPI	BETONEIRA, CAPACIDADE NOMINAL 600 L, CAPACIDADE DE MISTURA 360L, MOTOR ELETRICO TRIFASICO 220/380V, POTENCIA 4CV, EXCLUSO CARREGADOR	Equipamento	UN	0,0000148	23.995,93	0,35
				MO sem LS => 0	LS => 0	0,00	MO com LS =>	0,00
				Valor do BDI => 0,0		Valor com BDI =>		0,44
						9		

	Código	Banco	Descrição	Tipo	Und	Quant.	Valor Unit	Total
Composição	89223	SINAPI	BETONEIRA CAPACIDADE NOMINAL DE 600 L, CAPACIDADE DE MISTURA 360 L, MOTOR ELÉTRICO TRIFÁSICO POTÊNCIA DE 4 CV, SEM CARREGADOR - MANUTENÇÃO. AF_05/2023	CHOR - CUSTOS HORÁRIOS DE MÁQUINAS E EQUIPAMENTOS	H	1,0000000	1,67	1,67
Insumo	00036397	SINAPI	BETONEIRA, CAPACIDADE NOMINAL 600 L, CAPACIDADE DE MISTURA 360L, MOTOR ELETRICO TRIFASICO 220/380V, POTENCIA 4CV, EXCLUSO CARREGADOR	Equipamento	UN	0,0000700	23.995,93	1,67
				MO sem LS => 0	LS => 0	0,00	MO com LS =>	0,00
				Valor do BDI => 0,4		Valor com BDI =>		2,10
						3		

	Código	Banco	Descrição	Tipo	Und	Quant.	Valor Unit	Total
Composição	89224	SINAPI	BETONEIRA CAPACIDADE NOMINAL DE 600 L, CAPACIDADE DE MISTURA 360 L, MOTOR ELÉTRICO TRIFÁSICO POTÊNCIA DE 4 CV, SEM CARREGADOR - MATERIAIS NA OPERAÇÃO. AF_05/2023	CHOR - CUSTOS HORÁRIOS DE MÁQUINAS E EQUIPAMENTOS	H	1,0000000	2,40	2,40
Insumo	00002705	SINAPI	ENERGIA ELETRICA ATE 2000 KWH INDUSTRIAL, SEM DEMANDA	Material	KWH	2,5023900	0,96	2,40



MO sem LS 0,0 LS 0,00 MO com 0,00
=> 0 => LS =>
Valor do BDI 0,6 Valor com BDI => 3,02
=> 2

	Código	Banco	Descrição	Tipo	Und	Quant.	Valor Unit	Total
Composição	91933	SINAPI	CABO DE COBRE FLEXÍVEL ISOLADO, 10 MM², ANTI-CHAMA 0,6/1,0 KV, PARA CIRCUITOS TERMINAIS - FORNECIMENTO E INSTALAÇÃO. AF_03/2023	INEL - INSTALAÇÃO ELÉTRICA/ELET RIFICAÇÃO E ILUMINAÇÃO EXTERNA	M	1,0000000	14,05	14,05
Composição Auxiliar	88247	SINAPI	AUXILIAR DE ELETRICISTA COM ENCARGOS COMPLEMENTARES	SEDI - SERVIÇOS DIVERSOS	H	0,0760000	20,36	1,54
Composição Auxiliar	88264	SINAPI	ELETRICISTA COM ENCARGOS COMPLEMENTARES	SEDI - SERVIÇOS DIVERSOS	H	0,0760000	23,97	1,82
Insumo	00001020	SINAPI	CABO DE COBRE, FLEXIVEL, CLASSE 4 OU 5, ISOLACAO EM PVC/A, ANTICHAMA BWF-B, COBERTURA PVC-ST1, ANTICHAMA BWF-B, 1 CONDUTOR, 0,6/1 KV, SECAO NOMINAL 10 MM2	Material	M	1,2434000	8,54	10,61
Insumo	00021127	SINAPI	FITA ISOLANTE ADESIVA ANTICHAMA, USO ATE 750 V, EM ROLO DE 19 MM X 5 M	Material	UN	0,0094000	9,54	0,08

MO sem LS 2,4 LS 0,00 MO com 2,44
=> 4 => LS =>
Valor do BDI 3,6 Valor com BDI => 17,72
=> 7

	Código	Banco	Descrição	Tipo	Und	Quant.	Valor Unit	Total
Composição	88260	SINAPI	CALCETEIRO COM ENCARGOS COMPLEMENTARES	SEDI - SERVIÇOS DIVERSOS	H	1,0000000	23,51	23,51
Composição Auxiliar	95328	SINAPI	CURSO DE CAPACITAÇÃO PARA CALCETEIRO (ENCARGOS COMPLEMENTARES) - HORISTA	SEDI - SERVIÇOS DIVERSOS	H	1,0000000	0,20	0,20
Insumo	00004759	SINAPI	CALCETEIRO / RASTELEIRO (HORISTA)	Mão de Obra	H	1,0000000	17,27	17,27



Insumo	00037370	SINAPI	ALIMENTACAO - HORISTA (COLETADO CAIXA - ENCARGOS COMPLEMENTARES)	Outros	H	1,0000000	2,28	2,28
Insumo	00037371	SINAPI	TRANSPORTE - HORISTA (COLETADO CAIXA - ENCARGOS COMPLEMENTARES)	Serviços	H	1,0000000	0,60	0,60
Insumo	00037372	SINAPI	EXAMES - HORISTA (COLETADO CAIXA - ENCARGOS COMPLEMENTARES)	Outros	H	1,0000000	1,14	1,14
Insumo	00037373	SINAPI	SEGURO - HORISTA (COLETADO CAIXA - ENCARGOS COMPLEMENTARES)	Taxas	H	1,0000000	0,01	0,01
Insumo	00043465	SINAPI	FERRAMENTAS - FAMILIA PEDREIRO - HORISTA (ENCARGOS COMPLEMENTARES - COLETADO CAIXA)	Equipamento	H	1,0000000	0,84	0,84
Insumo	00043489	SINAPI	EPI - FAMILIA PEDREIRO - HORISTA (ENCARGOS COMPLEMENTARES - COLETADO CAIXA)	Equipamento	H	1,0000000	1,17	1,17

MO sem LS 17, LS 0,00 MO com 17,47
=> 47 => LS =>
Valor do BDI 6,1 Valor com BDI => 29,65
=> 4

	Código	Banco	Descrição	Tipo	Und	Quant.	Valor Unit	Total
Composição	88261	SINAPI	CARPINTEIRO DE ESQUADRIA COM ENCARGOS COMPLEMENTARES	SEDI - SERVIÇOS DIVERSOS	H	1,0000000	22,55	22,55
Composição Auxiliar	95329	SINAPI	CURSO DE CAPACITAÇÃO PARA CARPINTEIRO DE ESQUADRIA (ENCARGOS COMPLEMENTARES) - HORISTA	SEDI - SERVIÇOS DIVERSOS	H	1,0000000	0,25	0,25
Insumo	00001214	SINAPI	CARPINTEIRO DE ESQUADRIAS (HORISTA)	Mão de Obra	H	1,0000000	16,44	16,44
Insumo	00037370	SINAPI	ALIMENTACAO - HORISTA (COLETADO CAIXA - ENCARGOS COMPLEMENTARES)	Outros	H	1,0000000	2,28	2,28
Insumo	00037371	SINAPI	TRANSPORTE - HORISTA (COLETADO CAIXA - ENCARGOS COMPLEMENTARES)	Serviços	H	1,0000000	0,60	0,60
Insumo	00037372	SINAPI	EXAMES - HORISTA (COLETADO CAIXA - ENCARGOS COMPLEMENTARES)	Outros	H	1,0000000	1,14	1,14
Insumo	00037373	SINAPI	SEGURO - HORISTA (COLETADO CAIXA - ENCARGOS COMPLEMENTARES)	Taxas	H	1,0000000	0,01	0,01



Insumo	00043459	SINAPI	FERRAMENTAS - FAMILIA CARPINTEIRO DE FORMAS - HORISTA (ENCARGOS COMPLEMENTARES - COLETADO CAIXA)	Equipamento	H	1,0000000	0,49	0,49	
Insumo	00043483	SINAPI	EPI - FAMILIA CARPINTEIRO DE FORMAS - HORISTA (ENCARGOS COMPLEMENTARES - COLETADO CAIXA)	Equipamento	H	1,0000000	1,34	1,34	
				MO sem LS =>	16,69	LS =>	0,00	MO com LS =>	16,69
				Valor do BDI =>	5,89	Valor com BDI =>			28,44

	Código	Banco	Descrição	Tipo	Und	Quant.	Valor Unit	Total	
Composição	88262	SINAPI	CARPINTEIRO DE FORMAS COM ENCARGOS COMPLEMENTARES	SEDI - SERVIÇOS DIVERSOS	H	1,0000000	23,33	23,33	
Composição Auxiliar	95330	SINAPI	CURSO DE CAPACITAÇÃO PARA CARPINTEIRO DE FÔRMAS (ENCARGOS COMPLEMENTARES) - HORISTA	SEDI - SERVIÇOS DIVERSOS	H	1,0000000	0,20	0,20	
Insumo	00001213	SINAPI	CARPINTEIRO DE FORMAS (HORISTA)	Mão de Obra	H	1,0000000	17,27	17,27	
Insumo	00037370	SINAPI	ALIMENTACAO - HORISTA (COLETADO CAIXA - ENCARGOS COMPLEMENTARES)	Outros	H	1,0000000	2,28	2,28	
Insumo	00037371	SINAPI	TRANSPORTE - HORISTA (COLETADO CAIXA - ENCARGOS COMPLEMENTARES)	Serviços	H	1,0000000	0,60	0,60	
Insumo	00037372	SINAPI	EXAMES - HORISTA (COLETADO CAIXA - ENCARGOS COMPLEMENTARES)	Outros	H	1,0000000	1,14	1,14	
Insumo	00037373	SINAPI	SEGURO - HORISTA (COLETADO CAIXA - ENCARGOS COMPLEMENTARES)	Taxas	H	1,0000000	0,01	0,01	
Insumo	00043459	SINAPI	FERRAMENTAS - FAMILIA CARPINTEIRO DE FORMAS - HORISTA (ENCARGOS COMPLEMENTARES - COLETADO CAIXA)	Equipamento	H	1,0000000	0,49	0,49	
Insumo	00043483	SINAPI	EPI - FAMILIA CARPINTEIRO DE FORMAS - HORISTA (ENCARGOS COMPLEMENTARES - COLETADO CAIXA)	Equipamento	H	1,0000000	1,34	1,34	
				MO sem LS =>	17,47	LS =>	0,00	MO com LS =>	17,47
				Valor do BDI =>	6,09	Valor com BDI =>			29,42

	Código	Banco	Descrição	Tipo	Und	Quant.	Valor Unit	Total
--	--------	-------	-----------	------	-----	--------	------------	-------



Composição	91534	SINAPI	COMPACTADOR DE SOLOS DE PERCUSSÃO (SOQUETE) COM MOTOR A GASOLINA 4 TEMPOS, POTÊNCIA 4 CV - CHI DIURNO. AF_08/2015	CHOR - CUSTOS HORÁRIOS DE MÁQUINAS E EQUIPAMENTOS	CHI	1,0000000	30,56	30,56
Composição Auxiliar	88297	SINAPI	OPERADOR DE MÁQUINAS E EQUIPAMENTOS COM ENCARGOS COMPLEMENTARES	SEDI - SERVIÇOS DIVERSOS	H	1,0000000	29,54	29,54
Composição Auxiliar	91529	SINAPI	COMPACTADOR DE SOLOS DE PERCUSSÃO (SOQUETE) COM MOTOR A GASOLINA 4 TEMPOS, POTÊNCIA 4 CV - DEPRECIAÇÃO. AF_08/2015	CHOR - CUSTOS HORÁRIOS DE MÁQUINAS E EQUIPAMENTOS	H	1,0000000	0,81	0,81
Composição Auxiliar	91530	SINAPI	COMPACTADOR DE SOLOS DE PERCUSSÃO (SOQUETE) COM MOTOR A GASOLINA 4 TEMPOS, POTÊNCIA 4 CV - JUROS. AF_08/2015	CHOR - CUSTOS HORÁRIOS DE MÁQUINAS E EQUIPAMENTOS	H	1,0000000	0,21	0,21
				MO sem LS 24,68 =>	LS =>	0,00	MO com LS =>	24,68
				Valor do BDI 7,98 =>		Valor com BDI =>		38,54

	Código	Banco	Descrição	Tipo	Und	Quant.	Valor Unit	Total
Composição	91533	SINAPI	COMPACTADOR DE SOLOS DE PERCUSSÃO (SOQUETE) COM MOTOR A GASOLINA 4 TEMPOS, POTÊNCIA 4 CV - CHP DIURNO. AF_08/2015	CHOR - CUSTOS HORÁRIOS DE MÁQUINAS E EQUIPAMENTOS	CHP	1,0000000	37,44	37,44
Composição Auxiliar	88297	SINAPI	OPERADOR DE MÁQUINAS E EQUIPAMENTOS COM ENCARGOS COMPLEMENTARES	SEDI - SERVIÇOS DIVERSOS	H	1,0000000	29,54	29,54
Composição Auxiliar	91529	SINAPI	COMPACTADOR DE SOLOS DE PERCUSSÃO (SOQUETE) COM MOTOR A GASOLINA 4 TEMPOS, POTÊNCIA 4 CV - DEPRECIAÇÃO. AF_08/2015	CHOR - CUSTOS HORÁRIOS DE MÁQUINAS E EQUIPAMENTOS	H	1,0000000	0,81	0,81
Composição Auxiliar	91530	SINAPI	COMPACTADOR DE SOLOS DE PERCUSSÃO (SOQUETE) COM MOTOR A GASOLINA 4 TEMPOS, POTÊNCIA 4 CV - JUROS. AF_08/2015	CHOR - CUSTOS HORÁRIOS DE MÁQUINAS E EQUIPAMENTOS	H	1,0000000	0,21	0,21
Composição Auxiliar	91531	SINAPI	COMPACTADOR DE SOLOS DE PERCUSSÃO (SOQUETE) COM MOTOR A GASOLINA 4 TEMPOS, POTÊNCIA 4 CV - MANUTENÇÃO. AF_08/2015	CHOR - CUSTOS HORÁRIOS DE MÁQUINAS E EQUIPAMENTOS	H	1,0000000	1,02	1,02



Composição Auxiliar	91532	SINAPI	COMPACTADOR DE SOLOS DE PERCUSSÃO (SOQUETE) COM MOTOR A GASOLINA 4 TEMPOS, POTÊNCIA 4 CV - MATERIAIS NA OPERAÇÃO. AF_08/2015	CHOR - CUSTOS HORÁRIOS DE MÁQUINAS E EQUIPAMENTOS	H	1,0000000	5,86	5,86
				MO sem LS 24, => 68	LS	0,00	MO com LS =>	24,68
				Valor do BDI => 9,78		Valor com BDI =>		47,22

	Código	Banco	Descrição	Tipo	Und	Quant.	Valor Unit	Total
Composição	91529	SINAPI	COMPACTADOR DE SOLOS DE PERCUSSÃO (SOQUETE) COM MOTOR A GASOLINA 4 TEMPOS, POTÊNCIA 4 CV - DEPRECIAÇÃO. AF_08/2015	CHOR - CUSTOS HORÁRIOS DE MÁQUINAS E EQUIPAMENTOS	H	1,0000000	0,81	0,81
Insumo	00013458	SINAPI	COMPACTADOR DE SOLOS DE PERCURSAO (SOQUETE) COM MOTOR A GASOLINA 4 TEMPOS DE 4 HP (4 CV)	Equipamento	UN	0,0000533	15.325,56	0,81
				MO sem LS 0,0 => 0	LS	0,00	MO com LS =>	0,00
				Valor do BDI => 0,21		Valor com BDI =>		1,02

	Código	Banco	Descrição	Tipo	Und	Quant.	Valor Unit	Total
Composição	91530	SINAPI	COMPACTADOR DE SOLOS DE PERCUSSÃO (SOQUETE) COM MOTOR A GASOLINA 4 TEMPOS, POTÊNCIA 4 CV - JUROS. AF_08/2015	CHOR - CUSTOS HORÁRIOS DE MÁQUINAS E EQUIPAMENTOS	H	1,0000000	0,21	0,21
Insumo	00013458	SINAPI	COMPACTADOR DE SOLOS DE PERCURSAO (SOQUETE) COM MOTOR A GASOLINA 4 TEMPOS DE 4 HP (4 CV)	Equipamento	UN	0,0000143	15.325,56	0,21
				MO sem LS 0,0 => 0	LS	0,00	MO com LS =>	0,00
				Valor do BDI => 0,05		Valor com BDI =>		0,26

	Código	Banco	Descrição	Tipo	Und	Quant.	Valor Unit	Total
--	--------	-------	-----------	------	-----	--------	------------	-------



Composição	91531	SINAPI	COMPACTADOR DE SOLOS DE PERCUSSÃO (SOQUETE) COM MOTOR A GASOLINA 4 TEMPOS, POTÊNCIA 4 CV - MANUTENÇÃO. AF_08/2015	CHOR - CUSTOS HORÁRIOS DE MÁQUINAS E EQUIPAMENTOS	H	1,0000000	1,02	1,02
Insumo	00013458	SINAPI	COMPACTADOR DE SOLOS DE PERCURSAO (SOQUETE) COM MOTOR A GASOLINA 4 TEMPOS DE 4 HP (4 CV)	Equipamento	UN	0,0000667	15.325,56	1,02

MO sem LS 0,0 LS 0,00 MO com 0,00
=> 0 => LS =>
Valor do BDI 0,2 Valor com BDI => 1,28
=> 6

	Código	Banco	Descrição	Tipo	Und	Quant.	Valor Unit	Total
Composição	91532	SINAPI	COMPACTADOR DE SOLOS DE PERCUSSÃO (SOQUETE) COM MOTOR A GASOLINA 4 TEMPOS, POTÊNCIA 4 CV - MATERIAIS NA OPERAÇÃO. AF_08/2015	CHOR - CUSTOS HORÁRIOS DE MÁQUINAS E EQUIPAMENTOS	H	1,0000000	5,86	5,86
Insumo	00004222	SINAPI	GASOLINA COMUM	Material	L	1,0300000	5,69	5,86

MO sem LS 0,0 LS 0,00 MO com 0,00
=> 0 => LS =>
Valor do BDI 1,5 Valor com BDI => 7,39
=> 3

	Código	Banco	Descrição	Tipo	Und	Quant.	Valor Unit	Total
Composição	94964	SINAPI	CONCRETO FCK = 20MPA, TRAÇO 1:2,7:3 (EM MASSA SECA DE CIMENTO/ AREIA MÉDIA/ BRITA 1) - PREPARO MECÂNICO COM BETONEIRA 400 L. AF_05/2021	FUES - FUNDAÇÕES E ESTRUTURAS	m³	1,0000000	477,55	477,55
Composição Auxiliar	88316	SINAPI	SERVENTE COM ENCARGOS COMPLEMENTARES	SEDI - SERVIÇOS DIVERSOS	H	2,5333000	19,15	48,51
Composição Auxiliar	88377	SINAPI	OPERADOR DE BETONEIRA ESTACIONÁRIA/MISTURADOR COM ENCARGOS COMPLEMENTARES	SEDI - SERVIÇOS DIVERSOS	H	1,6046000	25,77	41,35
Composição Auxiliar	88830	SINAPI	BETONEIRA CAPACIDADE NOMINAL DE 400 L, CAPACIDADE DE MISTURA 280 L, MOTOR ELÉTRICO TRIFÁSICO POTÊNCIA DE 2 CV, SEM CARREGADOR - CHP DIURNO. AF_05/2023	CHOR - CUSTOS HORÁRIOS DE MÁQUINAS E EQUIPAMENTOS	CHP	0,8259000	2,04	1,68



Composição Auxiliar	88831	SINAPI	BETONEIRA CAPACIDADE NOMINAL DE 400 L, CAPACIDADE DE MISTURA 280 L, MOTOR ELÉTRICO TRIFÁSICO POTÊNCIA DE 2 CV, SEM CARREGADOR - CHI DIURNO. AF_05/2023	CHOR - CUSTOS HORÁRIOS DE MÁQUINAS E EQUIPAMENTOS	CHI	0,7787000	0,43	0,33
Insumo	00000370	SINAPI	AREIA MEDIA - POSTO JAZIDA/FORNECEDOR (RETIRADO NA JAZIDA, SEM TRANSPORTE)	Material	m³	0,7558000	130,00	98,25
Insumo	00001379	SINAPI	CIMENTO PORTLAND COMPOSTO CP II-32	Material	KG	322,9777000	0,70	226,08
Insumo	00004721	SINAPI	PEDRA BRITADA N. 1 (9,5 a 19 MM) POSTO PEDREIRA/FORNECEDOR, SEM FRETE	Material	m³	0,5872000	104,48	61,35

MO sem LS 67, LS 0,00 MO com 67,19
=> 19 => LS =>
Valor do BDI 124 Valor com BDI => 602,38
=> ,83

	Código	Banco	Descrição	Tipo	Und	Quant.	Valor Unit	Total
Composição	94971	SINAPI	CONCRETO FCK = 25MPA, TRAÇO 1:2,3:2,7 (EM MASSA SECA DE CIMENTO/ AREIA MÉDIA/ BRITA 1) - PREPARO MECÂNICO COM BETONEIRA 600 L. AF_05/2021	FUES - FUNDAÇÕES E ESTRUTURAS	m³	1,0000000	487,36	487,36
Composição Auxiliar	88316	SINAPI	SERVENTE COM ENCARGOS COMPLEMENTARES	SEDI - SERVIÇOS DIVERSOS	H	1,9792000	19,15	37,90
Composição Auxiliar	88377	SINAPI	OPERADOR DE BETONEIRA ESTACIONÁRIA/MISTURADOR COM ENCARGOS COMPLEMENTARES	SEDI - SERVIÇOS DIVERSOS	H	1,2501000	25,77	32,21
Composição Auxiliar	89225	SINAPI	BETONEIRA CAPACIDADE NOMINAL DE 600 L, CAPACIDADE DE MISTURA 360 L, MOTOR ELÉTRICO TRIFÁSICO POTÊNCIA DE 4 CV, SEM CARREGADOR - CHP DIURNO. AF_05/2023	CHOR - CUSTOS HORÁRIOS DE MÁQUINAS E EQUIPAMENTOS	CHP	0,6434000	5,85	3,76
Composição Auxiliar	89226	SINAPI	BETONEIRA CAPACIDADE NOMINAL DE 600 L, CAPACIDADE DE MISTURA 360 L, MOTOR ELÉTRICO TRIFÁSICO POTÊNCIA DE 4 CV, SEM CARREGADOR - CHI DIURNO. AF_05/2023	CHOR - CUSTOS HORÁRIOS DE MÁQUINAS E EQUIPAMENTOS	CHI	0,6067000	1,78	1,07
Insumo	00000370	SINAPI	AREIA MEDIA - POSTO JAZIDA/FORNECEDOR (RETIRADO NA JAZIDA, SEM TRANSPORTE)	Material	m³	0,7275000	130,00	94,57



Insumo	00001379	SINAPI	CIMENTO PORTLAND COMPOSTO CP II-32	Material	KG	364,9433000	0,70	255,46
Insumo	00004721	SINAPI	PEDRA BRITADA N. 1 (9,5 a 19 MM) POSTO PEDREIRA/FORNECEDOR, SEM FRETE	Material	m³	0,5972000	104,48	62,39
				MO sem LS =>	52,41 =>	LS 0,00	MO com LS =>	52,41
				Valor do BDI =>	127,39	Valor com BDI =>		614,75

	Código	Banco	Descrição	Tipo	Und	Quant.	Valor Unit	Total
Composição	94962	SINAPI	CONCRETO MAGRO PARA LASTRO, TRAÇO 1:4,5:4,5 (EM MASSA SECA DE CIMENTO/ AREIA MÉDIA/ BRITA 1) - PREPARO MECÂNICO COM BETONEIRA 400 L. AF_05/2021	FUES FUNDAÇÕES E ESTRUTURAS	- m³	1,0000000	401,19	401,19
Composição Auxiliar	88316	SINAPI	SERVENTE COM ENCARGOS COMPLEMENTARES	SEDI - SERVIÇOS DIVERSOS	H	2,3433000	19,15	44,87
Composição Auxiliar	88377	SINAPI	OPERADOR DE BETONEIRA ESTACIONÁRIA/MISTURADOR COM ENCARGOS COMPLEMENTARES	SEDI - SERVIÇOS DIVERSOS	H	1,4811000	25,77	38,16
Composição Auxiliar	88830	SINAPI	BETONEIRA CAPACIDADE NOMINAL DE 400 L, CAPACIDADE DE MISTURA 280 L, MOTOR ELÉTRICO TRIFÁSICO POTÊNCIA DE 2 CV, SEM CARREGADOR - CHP DIURNO. AF_05/2023	CHOR - CUSTOS HORÁRIOS DE MÁQUINAS E EQUIPAMENTOS	CHP	0,7623000	2,04	1,55
Composição Auxiliar	88831	SINAPI	BETONEIRA CAPACIDADE NOMINAL DE 400 L, CAPACIDADE DE MISTURA 280 L, MOTOR ELÉTRICO TRIFÁSICO POTÊNCIA DE 2 CV, SEM CARREGADOR - CHI DIURNO. AF_05/2023	CHOR - CUSTOS HORÁRIOS DE MÁQUINAS E EQUIPAMENTOS	CHI	0,7188000	0,43	0,30
Insumo	00000370	SINAPI	AREIA MEDIA - POSTO JAZIDA/FORNECEDOR (RETIRADO NA JAZIDA, SEM TRANSPORTE)	Material	m³	0,8269000	130,00	107,49
Insumo	00001379	SINAPI	CIMENTO PORTLAND COMPOSTO CP II-32	Material	KG	212,0194000	0,70	148,41
Insumo	00004721	SINAPI	PEDRA BRITADA N. 1 (9,5 a 19 MM) POSTO PEDREIRA/FORNECEDOR, SEM FRETE	Material	m³	0,5782000	104,48	60,41
				MO sem LS =>	62,07 =>	LS 0,00	MO com LS =>	62,07



Valor do BDI 104
=> ,87

Valor com BDI =>

506,06

	Código	Banco	Descrição	Tipo	Und	Quant.	Valor Unit	Total
Composição	96977	SINAPI	CORDOALHA DE COBRE NU 50 MM ² , ENTERRADA - FORNECIMENTO E INSTALAÇÃO. AF_08/2023	INEL - INSTALAÇÃO ELÉTRICA/ELET RIFICAÇÃO E ILUMINAÇÃO EXTERNA	M	1,0000000	50,10	50,10
Composição Auxiliar	88247	SINAPI	AUXILIAR DE ELETRICISTA COM ENCARGOS COMPLEMENTARES	SEDI - SERVIÇOS DIVERSOS	H	0,0331000	20,36	0,67
Composição Auxiliar	88264	SINAPI	ELETRICISTA COM ENCARGOS COMPLEMENTARES	SEDI - SERVIÇOS DIVERSOS	H	0,0331000	23,97	0,79
Insumo	00000867	SINAPI	CABO DE COBRE NU 50 MM2 MEIO-DURO	Material	M	1,0500000	46,33	48,64

MO sem LS 1,0 LS 0,00 MO com 1,06
=> 6 => LS =>
Valor do BDI 13, Valor com BDI => 63,19
=> 09

	Código	Banco	Descrição	Tipo	Und	Quant.	Valor Unit	Total
Composição	91285	SINAPI	CORTADORA DE PISO COM MOTOR 4 TEMPOS A GASOLINA, POTÊNCIA DE 13 HP, COM DISCO DE CORTE DIAMANTADO SEGMENTADO PARA CONCRETO, DIÂMETRO DE 350 MM, FURO DE 1" (14 X 1") - CHI DIURNO. AF_08/2015	CHOR - CUSTOS HORÁRIOS DE MÁQUINAS E EQUIPAMENTOS	CHI	1,0000000	0,89	0,89
Composição Auxiliar	91279	SINAPI	CORTADORA DE PISO COM MOTOR 4 TEMPOS A GASOLINA, POTÊNCIA DE 13 HP, COM DISCO DE CORTE DIAMANTADO SEGMENTADO PARA CONCRETO, DIÂMETRO DE 350 MM, FURO DE 1" (14 X 1") - DEPRECIAÇÃO. AF_08/2015	CHOR - CUSTOS HORÁRIOS DE MÁQUINAS E EQUIPAMENTOS	H	1,0000000	0,73	0,73
Composição Auxiliar	91280	SINAPI	CORTADORA DE PISO COM MOTOR 4 TEMPOS A GASOLINA, POTÊNCIA DE 13 HP, COM DISCO DE CORTE DIAMANTADO SEGMENTADO PARA CONCRETO, DIÂMETRO DE 350 MM, FURO DE 1" (14 X 1") - JUROS. AF_08/2015	CHOR - CUSTOS HORÁRIOS DE MÁQUINAS E EQUIPAMENTOS	H	1,0000000	0,16	0,16



MO sem LS 0,0 LS 0,00 MO com 0,00
=> 0 => LS =>
Valor do BDI 0,2 Valor com BDI => 1,12
=> 3

	Código	Banco	Descrição	Tipo	Und	Quant.	Valor Unit	Total
Composição	91283	SINAPI	CORTADORA DE PISO COM MOTOR 4 TEMPOS A GASOLINA, POTÊNCIA DE 13 HP, COM DISCO DE CORTE DIAMANTADO SEGMENTADO PARA CONCRETO, DIÂMETRO DE 350 MM, FURO DE 1" (14 X 1") - CHP DIURNO. AF_08/2015	CHOR - CUSTOS HORÁRIOS DE MÁQUINAS E EQUIPAMENTOS	CHP	1,0000000	10,06	10,06
Composição Auxiliar	91279	SINAPI	CORTADORA DE PISO COM MOTOR 4 TEMPOS A GASOLINA, POTÊNCIA DE 13 HP, COM DISCO DE CORTE DIAMANTADO SEGMENTADO PARA CONCRETO, DIÂMETRO DE 350 MM, FURO DE 1" (14 X 1") - DEPRECIÇÃO. AF_08/2015	CHOR - CUSTOS HORÁRIOS DE MÁQUINAS E EQUIPAMENTOS	H	1,0000000	0,73	0,73
Composição Auxiliar	91280	SINAPI	CORTADORA DE PISO COM MOTOR 4 TEMPOS A GASOLINA, POTÊNCIA DE 13 HP, COM DISCO DE CORTE DIAMANTADO SEGMENTADO PARA CONCRETO, DIÂMETRO DE 350 MM, FURO DE 1" (14 X 1") - JUROS. AF_08/2015	CHOR - CUSTOS HORÁRIOS DE MÁQUINAS E EQUIPAMENTOS	H	1,0000000	0,16	0,16
Composição Auxiliar	91281	SINAPI	CORTADORA DE PISO COM MOTOR 4 TEMPOS A GASOLINA, POTÊNCIA DE 13 HP, COM DISCO DE CORTE DIAMANTADO SEGMENTADO PARA CONCRETO, DIÂMETRO DE 350 MM, FURO DE 1" (14 X 1") - MANUTENÇÃO. AF_08/2015	CHOR - CUSTOS HORÁRIOS DE MÁQUINAS E EQUIPAMENTOS	H	1,0000000	0,92	0,92
Composição Auxiliar	91282	SINAPI	CORTADORA DE PISO COM MOTOR 4 TEMPOS A GASOLINA, POTÊNCIA DE 13 HP, COM DISCO DE CORTE DIAMANTADO SEGMENTADO PARA CONCRETO, DIÂMETRO DE 350 MM, FURO DE 1" (14 X 1") - MATERIAIS NA OPERAÇÃO. AF_08/2015	CHOR - CUSTOS HORÁRIOS DE MÁQUINAS E EQUIPAMENTOS	H	1,0000000	8,25	8,25

MO sem LS 0,0 LS 0,00 MO com 0,00
=> 0 => LS =>
Valor do BDI 2,6 Valor com BDI => 12,68
=> 2

	Código	Banco	Descrição	Tipo	Und	Quant.	Valor Unit	Total
--	--------	-------	-----------	------	-----	--------	------------	-------



Composição	91279	SINAPI	CORTADORA DE PISO COM MOTOR 4 TEMPOS A GASOLINA, POTÊNCIA DE 13 HP, COM DISCO DE CORTE DIAMANTADO SEGMENTADO PARA CONCRETO, DIÂMETRO DE 350 MM, FURO DE 1" (14 X 1") - DEPRECIÇÃO. AF_08/2015	CHOR - CUSTOS HORÁRIOS DE MÁQUINAS E EQUIPAMENTOS	H	1,0000000	0,73	0,73		
Insumo	00011280	SINAPI	CORTADEIRA DE PISO DE CONCRETO E ASFALTO, PARA DISCO PADRAO DE DIAMETRO 350 MM (14") OU 450 MM (18") , MOTOR A GASOLINA, POTENCIA 13 HP, SEM DISCO	Equipamento	UN	0,0000640	11.037,25	0,70		
Insumo	00013887	SINAPI	DISCO DE CORTE DIAMANTADO SEGMENTADO PARA CONCRETO, DIAMETRO DE 350 MM, FURO DE 1 " (14 X 1 ")	Equipamento	UN	0,0000640	507,84	0,03		
				MO sem LS =>	0,0	0	LS =>	0,00	MO com LS =>	0,00
				Valor do BDI =>	0,1	9	Valor com BDI =>		0,92	

	Código	Banco	Descrição	Tipo	Und	Quant.	Valor Unit	Total		
Composição	91280	SINAPI	CORTADORA DE PISO COM MOTOR 4 TEMPOS A GASOLINA, POTÊNCIA DE 13 HP, COM DISCO DE CORTE DIAMANTADO SEGMENTADO PARA CONCRETO, DIÂMETRO DE 350 MM, FURO DE 1" (14 X 1") - JUROS. AF_08/2015	CHOR - CUSTOS HORÁRIOS DE MÁQUINAS E EQUIPAMENTOS	H	1,0000000	0,16	0,16		
Insumo	00011280	SINAPI	CORTADEIRA DE PISO DE CONCRETO E ASFALTO, PARA DISCO PADRAO DE DIAMETRO 350 MM (14") OU 450 MM (18") , MOTOR A GASOLINA, POTENCIA 13 HP, SEM DISCO	Equipamento	UN	0,0000148	11.037,25	0,16		
				MO sem LS =>	0,0	0	LS =>	0,00	MO com LS =>	0,00
				Valor do BDI =>	0,0	4	Valor com BDI =>		0,20	

	Código	Banco	Descrição	Tipo	Und	Quant.	Valor Unit	Total
Composição	91281	SINAPI	CORTADORA DE PISO COM MOTOR 4 TEMPOS A GASOLINA, POTÊNCIA DE 13 HP, COM DISCO DE CORTE DIAMANTADO SEGMENTADO PARA CONCRETO, DIÂMETRO DE 350 MM, FURO DE 1" (14 X 1") - MANUTENÇÃO. AF_08/2015	CHOR - CUSTOS HORÁRIOS DE MÁQUINAS E EQUIPAMENTOS	H	1,0000000	0,92	0,92



Insumo	00011280	SINAPI	CORTADEIRA DE PISO DE CONCRETO E ASFALTO, PARA DISCO PADRAO DE DIAMETRO 350 MM (14") OU 450 MM (18") , MOTOR A GASOLINA, POTENCIA 13 HP, SEM DISCO	Equipamento	UN	0,0000800	11.037,25	0,88
Insumo	00013887	SINAPI	DISCO DE CORTE DIAMANTADO SEGMENTADO PARA CONCRETO, DIAMETRO DE 350 MM, FURO DE 1 " (14 X 1 ")	Equipamento	UN	0,0000800	507,84	0,04

MO sem LS 0,0 LS 0,00 MO com 0,00
=> 0 => LS =>
Valor do BDI 0,2 Valor com BDI => 1,16
=> 4

	Código	Banco	Descrição	Tipo	Und	Quant.	Valor Unit	Total
Composição	91282	SINAPI	CORTADORA DE PISO COM MOTOR 4 TEMPOS A GASOLINA, POTÊNCIA DE 13 HP, COM DISCO DE CORTE DIAMANTADO SEGMENTADO PARA CONCRETO, DIÂMETRO DE 350 MM, FURO DE 1" (14 X 1") - MATERIAIS NA OPERAÇÃO. AF_08/2015	CHOR - CUSTOS HORÁRIOS DE MÁQUINAS E EQUIPAMENTOS	H	1,0000000	8,25	8,25
Insumo	00004222	SINAPI	GASOLINA COMUM	Material	L	1,4500000	5,69	8,25

MO sem LS 0,0 LS 0,00 MO com 0,00
=> 0 => LS =>
Valor do BDI 2,1 Valor com BDI => 10,40
=> 5

	Código	Banco	Descrição	Tipo	Und	Quant.	Valor Unit	Total
Composição	92799	SINAPI	CORTE E DOBRA DE AÇO CA-60, DIÂMETRO DE 4,2 MM. AF_06/2022	FUES FUNDAÇÕES E ESTRUTURAS	- KG	1,0000000	12,45	12,45
Composição Auxiliar	88238	SINAPI	AJUDANTE DE ARMADOR COM ENCARGOS COMPLEMENTARES	SEDI - SERVIÇOS DIVERSOS	H	0,0152000	19,99	0,30
Composição Auxiliar	88245	SINAPI	ARMADOR COM ENCARGOS COMPLEMENTARES	SEDI - SERVIÇOS DIVERSOS	H	0,0933000	23,51	2,19
Insumo	00043059	SINAPI	ACO CA-60, 4,2 MM, OU 5,0 MM, OU 6,0 MM, OU 7,0 MM, VERGALHAO	Material	KG	1,0700000	9,31	9,96

MO sem LS 1,8 LS 0,00 MO com 1,83
=> 3 => LS =>



Valor do BDI 3,2
=> 5 Valor com BDI => 15,70

	Código	Banco	Descrição	Tipo	Und	Quant.	Valor Unit	Total
Composição	95308	SINAPI	CURSO DE CAPACITAÇÃO PARA AJUDANTE DE ARMADOR (ENCARGOS COMPLEMENTARES) - HORISTA	SEDI - SERVIÇOS DIVERSOS	H	1,0000000	0,16	0,16
Insumo	00006114	SINAPI	AJUDANTE DE ARMADOR (HORISTA)	Mão de Obra	H	0,0121100	13,79	0,16
				MO sem LS 0,1 => 6 Valor do BDI 0,0 => 4	LS =>	0,00	MO com LS =>	0,16 0,20

	Código	Banco	Descrição	Tipo	Und	Quant.	Valor Unit	Total
Composição	95309	SINAPI	CURSO DE CAPACITAÇÃO PARA AJUDANTE DE CARPINTEIRO (ENCARGOS COMPLEMENTARES) - HORISTA	SEDI - SERVIÇOS DIVERSOS	H	1,0000000	0,21	0,21
Insumo	00006117	SINAPI	CARPINTEIRO AUXILIAR (HORISTA)	Mão de Obra	H	0,0154900	13,79	0,21
				MO sem LS 0,2 => 1 Valor do BDI 0,0 => 5	LS =>	0,00	MO com LS =>	0,21 0,26

	Código	Banco	Descrição	Tipo	Und	Quant.	Valor Unit	Total
Composição	95314	SINAPI	CURSO DE CAPACITAÇÃO PARA ARMADOR (ENCARGOS COMPLEMENTARES) - HORISTA	SEDI - SERVIÇOS DIVERSOS	H	1,0000000	0,20	0,20
Insumo	00000378	SINAPI	ARMADOR (HORISTA)	Mão de Obra	H	0,0121100	17,27	0,20
				MO sem LS 0,2 => 0 Valor do BDI 0,0 => 5	LS =>	0,00	MO com LS =>	0,20 0,25

	Código	Banco	Descrição	Tipo	Und	Quant.	Valor Unit	Total
--	--------	-------	-----------	------	-----	--------	------------	-------



Composição	95316	SINAPI	CURSO DE CAPACITAÇÃO PARA AUXILIAR DE ELETRICISTA (ENCARGOS COMPLEMENTARES) - HORISTA	SEDI - SERVIÇOS DIVERSOS	H	1,0000000	0,54	0,54	
Insumo	00000247	SINAPI	AJUDANTE DE ELETRICISTA (HORISTA)	Mão de Obra	H	0,0391600	13,79	0,54	
				MO sem LS =>	0,54	LS =>	0,00	MO com LS =>	0,54
				Valor do BDI =>	0,14	Valor com BDI =>			0,68

	Código	Banco	Descrição	Tipo	Und	Quant.	Valor Unit	Total	
Composição	95328	SINAPI	CURSO DE CAPACITAÇÃO PARA CALCETEIRO (ENCARGOS COMPLEMENTARES) - HORISTA	SEDI - SERVIÇOS DIVERSOS	H	1,0000000	0,20	0,20	
Insumo	00004759	SINAPI	CALCETEIRO / RASTELEIRO (HORISTA)	Mão de Obra	H	0,0121100	17,27	0,20	
				MO sem LS =>	0,20	LS =>	0,00	MO com LS =>	0,20
				Valor do BDI =>	0,05	Valor com BDI =>			0,25

	Código	Banco	Descrição	Tipo	Und	Quant.	Valor Unit	Total	
Composição	95329	SINAPI	CURSO DE CAPACITAÇÃO PARA CARPINTEIRO DE ESQUADRIA (ENCARGOS COMPLEMENTARES) - HORISTA	SEDI - SERVIÇOS DIVERSOS	H	1,0000000	0,25	0,25	
Insumo	00001214	SINAPI	CARPINTEIRO DE ESQUADRIAS (HORISTA)	Mão de Obra	H	0,0154900	16,44	0,25	
				MO sem LS =>	0,25	LS =>	0,00	MO com LS =>	0,25
				Valor do BDI =>	0,06	Valor com BDI =>			0,31

	Código	Banco	Descrição	Tipo	Und	Quant.	Valor Unit	Total
Composição	95330	SINAPI	CURSO DE CAPACITAÇÃO PARA CARPINTEIRO DE FÔRMAS (ENCARGOS COMPLEMENTARES) - HORISTA	SEDI - SERVIÇOS DIVERSOS	H	1,0000000	0,20	0,20
Insumo	00001213	SINAPI	CARPINTEIRO DE FORMAS (HORISTA)	Mão de Obra	H	0,0121100	17,27	0,20



MO sem LS 0,2 LS 0,00 MO com 0,20
=> 0 => LS =>
Valor do BDI 0,0 Valor com BDI => 0,25
=> 5

	Código	Banco	Descrição	Tipo	Und	Quant.	Valor Unit	Total
Composição	95332	SINAPI	CURSO DE CAPACITAÇÃO PARA ELETRICISTA (ENCARGOS COMPLEMENTARES) - HORISTA	SEDI - SERVIÇOS DIVERSOS	H	1,0000000	0,67	0,67
Insumo	00002436	SINAPI	ELETRICISTA (HORISTA)	Mão de Obra	H	0,0391600	17,27	0,67

MO sem LS 0,6 LS 0,00 MO com 0,67
=> 7 => LS =>
Valor do BDI 0,1 Valor com BDI => 0,84
=> 7

	Código	Banco	Descrição	Tipo	Und	Quant.	Valor Unit	Total
Composição	95351	SINAPI	CURSO DE CAPACITAÇÃO PARA MOTORISTA OPERADOR DE MUNCK (ENCARGOS COMPLEMENTARES) - HORISTA	SEDI - SERVIÇOS DIVERSOS	H	1,0000000	0,33	0,33
Insumo	00004096	SINAPI	MOTORISTA OPERADOR DE CAMINHAO COM MUNCK (HORISTA)	Mão de Obra	H	0,0171800	19,36	0,33

MO sem LS 0,3 LS 0,00 MO com 0,33
=> 3 => LS =>
Valor do BDI 0,0 Valor com BDI => 0,41
=> 8

	Código	Banco	Descrição	Tipo	Und	Quant.	Valor Unit	Total
Composição	95389	SINAPI	CURSO DE CAPACITAÇÃO PARA OPERADOR DE BETONEIRA ESTACIONÁRIA/MISTURADOR (ENCARGOS COMPLEMENTARES) - HORISTA	SEDI - SERVIÇOS DIVERSOS	H	1,0000000	0,18	0,18
Insumo	00037666	SINAPI	OPERADOR DE BETONEIRA ESTACIONARIA / MISTURADOR (HORISTA)	Mão de Obra	H	0,0087200	20,73	0,18

MO sem LS 0,1 LS 0,00 MO com 0,18
=> 8 => LS =>
Valor do BDI 0,0 Valor com BDI => 0,22
=> 4



	Código	Banco	Descrição	Tipo	Und	Quant.	Valor Unit	Total
Composição	95363	SINAPI	CURSO DE CAPACITAÇÃO PARA OPERADOR DE MOTONIVELADORA (ENCARGOS COMPLEMENTARES) - HORISTA	SEDI - SERVIÇOS DIVERSOS	H	1,0000000	0,26	0,26
Insumo	00004239	SINAPI	OPERADOR DE MOTONIVELADORA (HORISTA)	Mão de Obra	H	0,0087200	30,71	0,26

MO sem LS 0,2 LS 0,00 MO com 0,26
=> 6 => LS =>
Valor do BDI 0,0 Valor com BDI => 0,32
=> 6

	Código	Banco	Descrição	Tipo	Und	Quant.	Valor Unit	Total
Composição	95360	SINAPI	CURSO DE CAPACITAÇÃO PARA OPERADOR DE MÁQUINAS E EQUIPAMENTOS (ENCARGOS COMPLEMENTARES) - HORISTA	SEDI - SERVIÇOS DIVERSOS	H	1,0000000	0,29	0,29
Insumo	00004230	SINAPI	OPERADOR DE MAQUINAS E TRATORES DIVERSOS - TERRAPLANAGEM (HORISTA)	Mão de Obra	H	0,0121100	24,39	0,29

MO sem LS 0,2 LS 0,00 MO com 0,29
=> 9 => LS =>
Valor do BDI 0,0 Valor com BDI => 0,36
=> 7

	Código	Banco	Descrição	Tipo	Und	Quant.	Valor Unit	Total
Composição	95366	SINAPI	CURSO DE CAPACITAÇÃO PARA OPERADOR DE ROLO COMPACTADOR (ENCARGOS COMPLEMENTARES) - HORISTA	SEDI - SERVIÇOS DIVERSOS	H	1,0000000	0,21	0,21
Insumo	00004238	SINAPI	OPERADOR DE ROLO COMPACTADOR (HORISTA)	Mão de Obra	H	0,0087200	24,68	0,21

MO sem LS 0,2 LS 0,00 MO com 0,21
=> 1 => LS =>
Valor do BDI 0,0 Valor com BDI => 0,26
=> 5

	Código	Banco	Descrição	Tipo	Und	Quant.	Valor Unit	Total
Composição	95371	SINAPI	CURSO DE CAPACITAÇÃO PARA PEDREIRO (ENCARGOS COMPLEMENTARES) - HORISTA	SEDI - SERVIÇOS DIVERSOS	H	1,0000000	0,38	0,38



Insumo	00004750	SINAPI	PEDREIRO (HORISTA)	Mão de Obra	H	0,0222500	17,27	0,38
				MO sem LS 0,3	LS	0,00	MO com	0,38
				=> 8 =>			LS =>	
				Valor do BDI 0,0			Valor com BDI =>	0,47
				=> 9				

	Código	Banco	Descrição	Tipo	Und	Quant.	Valor Unit	Total
Composição	95372	SINAPI	CURSO DE CAPACITAÇÃO PARA PINTOR (ENCARGOS COMPLEMENTARES) - HORISTA	SEDI - SERVIÇOS DIVERSOS	H	1,0000000	0,26	0,26
Insumo	00004783	SINAPI	PINTOR (HORISTA)	Mão de Obra	H	0,0154900	17,27	0,26
				MO sem LS 0,2	LS	0,00	MO com	0,26
				=> 6 =>			LS =>	
				Valor do BDI 0,0			Valor com BDI =>	0,32
				=> 6				

	Código	Banco	Descrição	Tipo	Und	Quant.	Valor Unit	Total
Composição	95378	SINAPI	CURSO DE CAPACITAÇÃO PARA SERVENTE (ENCARGOS COMPLEMENTARES) - HORISTA	SEDI - SERVIÇOS DIVERSOS	H	1,0000000	0,28	0,28
Insumo	00006111	SINAPI	SERVENTE DE OBRAS (HORISTA)	Mão de Obra	H	0,0222500	13,00	0,28
				MO sem LS 0,2	LS	0,00	MO com	0,28
				=> 8 =>			LS =>	
				Valor do BDI 0,0			Valor com BDI =>	0,35
				=> 7				

	Código	Banco	Descrição	Tipo	Und	Quant.	Valor Unit	Total
Composição	91919	SINAPI	CURVA 180 GRAUS PARA ELETRODUTO, PVC, ROSCÁVEL, DN 32 MM (1"), PARA CIRCUITOS TERMINAIS, INSTALADA EM PAREDE - FORNECIMENTO E INSTALAÇÃO. AF_03/2023	INEL INSTALAÇÃO ELÉTRICA/ELET RIFICAÇÃO E ILUMINAÇÃO EXTERNA	- UN	1,0000000	23,11	23,11
Composição Auxiliar	88247	SINAPI	AUXILIAR DE ELETRICISTA COM ENCARGOS COMPLEMENTARES	SEDI - SERVIÇOS DIVERSOS	H	0,3280000	20,36	6,67



Composição Auxiliar	88264	SINAPI	ELETRICISTA COM ENCARGOS COMPLEMENTARES	SEDI - SERVIÇOS DIVERSOS	H	0,3280000	23,97	7,86
Insumo	00039276	SINAPI	CURVA 180 GRAUS, DE PVC RIGIDO ROSCAVEL, DE 1", PARA ELETRODUTO	Material	UN	1,0000000	8,58	8,58
				MO sem LS =>	10,58 =>	LS 0,00 =>	MO com LS =>	10,58
				Valor do BDI =>	6,04 =>	Valor com BDI =>		29,15

	Código	Banco	Descrição	Tipo	Und	Quant.	Valor Unit	Total
Composição	91917	SINAPI	CURVA 90 GRAUS PARA ELETRODUTO, PVC, ROSCÁVEL, DN 32 MM (1"), PARA CIRCUITOS TERMINAIS, INSTALADA EM PAREDE - FORNECIMENTO E INSTALAÇÃO. AF_03/2023	INEL INSTALAÇÃO ELÉTRICA/ELET RIFICAÇÃO E ILUMINAÇÃO EXTERNA	- UN	1,0000000	20,33	20,33
Composição Auxiliar	88247	SINAPI	AUXILIAR DE ELETRICISTA COM ENCARGOS COMPLEMENTARES	SEDI - SERVIÇOS DIVERSOS	H	0,3280000	20,36	6,67
Composição Auxiliar	88264	SINAPI	ELETRICISTA COM ENCARGOS COMPLEMENTARES	SEDI - SERVIÇOS DIVERSOS	H	0,3280000	23,97	7,86
Insumo	00001884	SINAPI	CURVA 90 GRAUS, LONGA, DE PVC RIGIDO ROSCAVEL, DE 1", PARA ELETRODUTO	Material	UN	1,0000000	5,80	5,80
				MO sem LS =>	10,58 =>	LS 0,00 =>	MO com LS =>	10,58
				Valor do BDI =>	5,31 =>	Valor com BDI =>		25,64

	Código	Banco	Descrição	Tipo	Und	Quant.	Valor Unit	Total
Composição	93659	SINAPI	DISJUNTOR MONOPOLAR TIPO DIN, CORRENTE NOMINAL DE 50A - FORNECIMENTO E INSTALAÇÃO. AF_10/2020	INEL INSTALAÇÃO ELÉTRICA/ELET RIFICAÇÃO E ILUMINAÇÃO EXTERNA	- UN	1,0000000	26,32	26,32
Composição Auxiliar	88247	SINAPI	AUXILIAR DE ELETRICISTA COM ENCARGOS COMPLEMENTARES	SEDI - SERVIÇOS DIVERSOS	H	0,1892000	20,36	3,85



Composição Auxiliar	88264	SINAPI	ELETRICISTA COM ENCARGOS COMPLEMENTARES	SEDI - SERVIÇOS DIVERSOS	H	0,1892000	23,97	4,53
Insumo	00001575	SINAPI	TERMINAL A COMPRESSAO EM COBRE ESTANHADO PARA CABO 16 MM2, 1 FURO E 1 COMPRESSAO, PARA PARAFUSO DE FIXACAO M6	Material	UN	1,0000000	2,54	2,54
Insumo	00034686	SINAPI	DISJUNTOR TERMOMAGNETICO PARA TRILHO DIN (IEC), MONOPOLAR, 40 - 50 A, ICC - 5KA / 250 VCA	Material	UN	1,0000000	15,40	15,40

MO sem LS 6,1 LS 0,00 MO com 6,10
=> 0 => LS =>
Valor do BDI 6,8 Valor com BDI => 33,20
=> 8

	Código	Banco	Descrição	Tipo	Und	Quant.	Valor Unit	Total
Composição	88264	SINAPI	ELETRICISTA COM ENCARGOS COMPLEMENTARES	SEDI - SERVIÇOS DIVERSOS	H	1,0000000	23,97	23,97
Composição Auxiliar	95332	SINAPI	CURSO DE CAPACITAÇÃO PARA ELETRICISTA (ENCARGOS COMPLEMENTARES) - HORISTA	SEDI - SERVIÇOS DIVERSOS	H	1,0000000	0,67	0,67
Insumo	00002436	SINAPI	ELETRICISTA (HORISTA)	Mão de Obra	H	1,0000000	17,27	17,27
Insumo	00037370	SINAPI	ALIMENTACAO - HORISTA (COLETADO CAIXA - ENCARGOS COMPLEMENTARES)	Outros	H	1,0000000	2,28	2,28
Insumo	00037371	SINAPI	TRANSPORTE - HORISTA (COLETADO CAIXA - ENCARGOS COMPLEMENTARES)	Serviços	H	1,0000000	0,60	0,60
Insumo	00037372	SINAPI	EXAMES - HORISTA (COLETADO CAIXA - ENCARGOS COMPLEMENTARES)	Outros	H	1,0000000	1,14	1,14
Insumo	00037373	SINAPI	SEGURO - HORISTA (COLETADO CAIXA - ENCARGOS COMPLEMENTARES)	Taxas	H	1,0000000	0,01	0,01
Insumo	00043460	SINAPI	FERRAMENTAS - FAMILIA ELETRICISTA - HORISTA (ENCARGOS COMPLEMENTARES - COLETADO CAIXA)	Equipamento	H	1,0000000	0,86	0,86
Insumo	00043484	SINAPI	EPI - FAMILIA ELETRICISTA - HORISTA (ENCARGOS COMPLEMENTARES - COLETADO CAIXA)	Equipamento	H	1,0000000	1,14	1,14

MO sem LS 17, LS 0,00 MO com 17,94
=> 94 => LS =>



Valor do BDI 6,2
=> 6

Valor com BDI =>

30,23

	Código	Banco	Descrição	Tipo	Und	Quant.	Valor Unit	Total	
Composição	91872	SINAPI	ELETRODUTO RÍGIDO ROSCÁVEL, PVC, DN 32 MM (1"), PARA CIRCUITOS TERMINAIS, INSTALADO EM PAREDE - FORNECIMENTO E INSTALAÇÃO. AF_03/2023	INEL INSTALAÇÃO ELÉTRICA/ELET RIFICAÇÃO E ILUMINAÇÃO EXTERNA	- M	1,0000000	17,24	17,24	
Composição Auxiliar	88247	SINAPI	AUXILIAR DE ELETRICISTA COM ENCARGOS COMPLEMENTARES	SEDI - SERVIÇOS DIVERSOS	H	0,1970000	20,36	4,01	
Composição Auxiliar	88264	SINAPI	ELETRICISTA COM ENCARGOS COMPLEMENTARES	SEDI - SERVIÇOS DIVERSOS	H	0,1970000	23,97	4,72	
Insumo	00002685	SINAPI	ELETRODUTO DE PVC RIGIDO ROSCAVEL DE 1 ", SEM LUVA	Material	M	1,0170000	8,37	8,51	
				MO sem LS => Valor do BDI =>	6,3 5 4,5 0	LS =>	0,00	com LS =>	6,35 21,74

	Código	Banco	Descrição	Tipo	Und	Quant.	Valor Unit	Total
Composição	10552	ORSE	Encargos Complementares - Eletricista	Provisórios	h	1,0000000	3,58	3,58
Insumo	10362	ORSE	Seguro de vida e acidente em grupo un	Serviços	un	0,0045000	12,54	0,05
Insumo	10492	ORSE	Cesta Básica un	Material	un	0,0045000	175,00	0,78
Insumo	10517	ORSE	Exames admissionais/demissionais (checkup) cj	Serviços	cj	0,0004000	300,00	0,12
Insumo	10579	ORSE	Chave de fenda chata 30 cm un	Material	un	0,0002000	26,89	0,00
Insumo	10596	ORSE	Protetor auricular un	Material	un	0,0045000	4,90	0,02



Insumo	10599	ORSE	Protetor solar fps 30 com 120ml un	Material	un	0,0018000	13,00	0,02
Insumo	10761	ORSE	Refeição - café da manhã (café com leite e dois pães com manteiga) un	Serviços	un	0,1018000	5,00	0,50
Insumo	11240	ORSE	Alicate com isolamento un	Material	un	0,0002000	47,69	0,00
Insumo	11241	ORSE	Alicate volt-ampermetro un	Material	un	0,0002000	146,00	0,02
Insumo	11242	ORSE	Chave inglesa 12" un	Material	un	0,0001000	37,00	0,00
Insumo	158	ORSE	Almoço (Participação do empregador) un	Material	un	0,1018000	14,00	1,42
Insumo	1651	ORSE	Óculos branco proteção pr	Material	pr	0,0008000	6,35	0,00
Insumo	2378	ORSE	Vale transporte un	Material	un	0,0654000	4,50	0,29
Insumo	941	ORSE	Fardamento com mangas curta un	Material	un	0,0015000	190,46	0,28
Insumo	00012892	SINAPI	LUVA RASPA DE COURO, CANO CURTO (PUNHO *7* CM)	Equipamento	PAR	0,0023000	14,58	0,03
Insumo	00012893	SINAPI	BOTA DE SEGURANCA COM BIQUEIRA DE ACO E COLARINHO ACOLCHADO	Material	PAR	0,0007000	77,76	0,05
Insumo	00012894	SINAPI	CAPA PARA CHUVA EM PVC COM FORRO DE POLIESTER, COM CAPUZ (AMARELA OU AZUL)	Material	UN	0,0002000	21,06	0,00
Insumo	00012895	SINAPI	CAPACETE DE SEGURANCA ABA FRONTAL COM SUSPENSAO DE POLIETILENO, SEM JUGULAR (CLASSE B)	Material	UN	0,0006000	16,20	0,00

MO sem LS 0,0 LS 0,00 MO com 0,00
=> 0 => LS =>
Valor do BDI 0,9 Valor com BDI => 4,51
=> 3

	Código	Banco	Descrição	Tipo	Und	Quant.	Valor Unit	Total
Composição	10550	ORSE	Encargos Complementares - Pedreiro	Provisórios	h	1,0000000	3,60	3,60



Insumo	10282	ORSE	Regua de alumínio c/ 2,00m (para pedreiro) un	Material	un	0,0002000	40,80	0,00
Insumo	10362	ORSE	Seguro de vida e acidente em grupo un	Serviços	un	0,0045000	12,54	0,05
Insumo	10492	ORSE	Cesta Básica un	Material	un	0,0045000	175,00	0,78
Insumo	10517	ORSE	Exames admissionais/demissionais (checkup) cj	Serviços	cj	0,0004000	300,00	0,12
Insumo	10596	ORSE	Protetor auricular un	Material	un	0,0045000	4,90	0,02
Insumo	10599	ORSE	Protetor solar fps 30 com 120ml un	Material	un	0,0018000	13,00	0,02
Insumo	10761	ORSE	Refeição - café da manhã (café com leite e dois pães com manteiga) un	Serviços	un	0,1018000	5,00	0,50
Insumo	10789	ORSE	Nível de bolha de madeira un	Material	un	0,0002000	15,40	0,00
Insumo	10790	ORSE	Prumo de face un	Material	un	0,0001000	25,95	0,00
Insumo	11243	ORSE	Martelo sem unha un	Material	un	0,0001000	28,00	0,00
Insumo	11245	ORSE	Desempoladeira de madeira 12x22 un	Material	un	0,0007000	11,60	0,00
Insumo	11246	ORSE	Escala métrica de bambú Un	Material	Un	0,0007000	10,22	0,00
Insumo	11247	ORSE	Serra mármore Serra marmore un	Material	un	0,0001000	327,80	0,03
Insumo	11264	ORSE	Marreta de 1/2 kg com cabo un	Material	un	0,0002000	13,52	0,00
Insumo	11265	ORSE	Martelo de borracha com cabo un	Material	un	0,0004000	18,75	0,00
Insumo	158	ORSE	Almoço (Participação do empregador) un	Material	un	0,1018000	14,00	1,42
Insumo	1651	ORSE	Óculos branco proteção pr	Material	pr	0,0008000	6,35	0,00



Insumo	2378	ORSE	Vale transporte un	Material	un	0,0654000	4,50	0,29
Insumo	4174	ORSE	Desempenadeira de aço lisa, cabo madeira, ref:143, Atlas ou similar un	Material	un	0,0005000	10,80	0,00
Insumo	4722	ORSE	Colher de pedreiro un	Material	un	0,0004000	18,80	0,00
Insumo	941	ORSE	Fardamento com mangas curta un	Material	un	0,0015000	190,46	0,28
Insumo	00012892	SINAPI	LUVA RASPA DE COURO, CANO CURTO (PUNHO *7* CM)	Equipamento	PAR	0,0023000	14,58	0,03
Insumo	00012893	SINAPI	BOTA DE SEGURANCA COM BIQUEIRA DE ACO E COLARINHO ACOLCHOADO	Material	PAR	0,0008000	77,76	0,06
Insumo	00012894	SINAPI	CAPA PARA CHUVA EM PVC COM FORRO DE POLIESTER, COM CAPUZ (AMARELA OU AZUL)	Material	UN	0,0002000	21,06	0,00
Insumo	00012895	SINAPI	CAPACETE DE SEGURANCA ABA FRONTAL COM SUSPENSAO DE POLIETILENO, SEM JUGULAR (CLASSE B)	Material	UN	0,0006000	16,20	0,00
				MO sem LS =>	LS 0,00 =>	0,00	MO com LS =>	0,00
				Valor do BDI =>	0,9	4	Valor com BDI =>	4,54

	Código	Banco	Descrição	Tipo	Und	Quant.	Valor Unit	Total
Composição	10549	ORSE	Encargos Complementares - Servente	Provisórios	h	1,0000000	3,73	3,73
Insumo	10362	ORSE	Seguro de vida e acidente em grupo un	Serviços	un	0,0045000	12,54	0,05
Insumo	10492	ORSE	Cesta Básica un	Material	un	0,0045000	175,00	0,78
Insumo	10517	ORSE	Exames admissionais/demissionais (checkup) cj	Serviços	cj	0,0004000	300,00	0,12
Insumo	10596	ORSE	Protetor auricular un	Material	un	0,0045000	4,90	0,02
Insumo	10599	ORSE	Protetor solar fps 30 com 120ml un	Material	un	0,0018000	13,00	0,02



Insumo	10761	ORSE	Refeição - café da manhã (café com leite e dois pães com manteiga) un	Serviços	un	0,1018000	5,00	0,50
Insumo	10788	ORSE	Pá quadrada un	Material	un	0,0002000	36,90	0,00
Insumo	158	ORSE	Almoço (Participação do empregador) un	Material	un	0,1018000	14,00	1,42
Insumo	1651	ORSE	Óculos branco proteção pr	Material	pr	0,0008000	6,35	0,00
Insumo	2378	ORSE	Vale transporte un	Material	un	0,0941000	4,50	0,42
Insumo	4728	ORSE	Talhadeira chata 10" Talhadeira chara 10" un	Material	un	0,0003000	18,58	0,00
Insumo	4729	ORSE	Marreta 1 kg com cabo un	Material	un	0,0001000	31,50	0,00
Insumo	941	ORSE	Fardamento com mangas curta un	Material	un	0,0015000	190,46	0,28
Insumo	00002711	SINAPI	CARRINHO DE MAO DE ACO CAPACIDADE 50 A 60 L, PNEU COM CAMARA	Equipamento	UN	0,0002000	189,00	0,03
Insumo	00012892	SINAPI	LUVA RASPA DE COURO, CANO CURTO (PUNHO *7* CM)	Equipamento	PAR	0,0023000	14,58	0,03
Insumo	00012893	SINAPI	BOTA DE SEGURANCA COM BIQUEIRA DE ACO E COLARINHO ACOLCHADO	Material	PAR	0,0008000	77,76	0,06
Insumo	00012894	SINAPI	CAPA PARA CHUVA EM PVC COM FORRO DE POLIESTER, COM CAPUZ (AMARELA OU AZUL)	Material	UN	0,0002000	21,06	0,00
Insumo	00012895	SINAPI	CAPACETE DE SEGURANCA ABA FRONTAL COM SUSPENSAO DE POLIETILENO, SEM JUGULAR (CLASSE B)	Material	UN	0,0006000	16,20	0,00

MO sem LS 0,0 LS 0,00 MO com 0,00
=> 0 => LS =>
Valor do BDI 0,9 Valor com BDI => 4,70
=> 7

	Código	Banco	Descrição	Tipo	Und	Quant.	Valor Unit	Total
--	--------	-------	-----------	------	-----	--------	------------	-------



Composição	5928	SINAPI	GUINDAUTO HIDRÁULICO, CAPACIDADE MÁXIMA DE CARGA 6200 KG, MOMENTO MÁXIMO DE CARGA 11,7 TM, ALCANCE MÁXIMO HORIZONTAL 9,70 M, INCLUSIVE CAMINHÃO TOCO PBT 16.000 KG, POTÊNCIA DE 189 CV - CHP DIURNO. AF_06/2014	CHOR - CUSTOS HORÁRIOS DE MÁQUINAS E EQUIPAMENTOS	CHP	1,0000000	280,52	280,52
Composição Auxiliar	88286	SINAPI	MOTORISTA OPERADOR DE MUNCK COM ENCARGOS COMPLEMENTARES	SEDI - SERVIÇOS DIVERSOS	H	1,0000000	24,55	24,55
Composição Auxiliar	89259	SINAPI	GUINDAUTO HIDRÁULICO, CAPACIDADE MÁXIMA DE CARGA 6200 KG, MOMENTO MÁXIMO DE CARGA 11,7 TM, ALCANCE MÁXIMO HORIZONTAL 9,70 M, INCLUSIVE CAMINHÃO TOCO PBT 16.000 KG, POTÊNCIA DE 189 CV - DEPRECIAÇÃO. AF_06/2014	CHOR - CUSTOS HORÁRIOS DE MÁQUINAS E EQUIPAMENTOS	H	1,0000000	27,93	27,93
Composição Auxiliar	89260	SINAPI	GUINDAUTO HIDRÁULICO, CAPACIDADE MÁXIMA DE CARGA 6200 KG, MOMENTO MÁXIMO DE CARGA 11,7 TM, ALCANCE MÁXIMO HORIZONTAL 9,70 M, INCLUSIVE CAMINHÃO TOCO PBT 16.000 KG, POTÊNCIA DE 189 CV - JUROS. AF_06/2014	CHOR - CUSTOS HORÁRIOS DE MÁQUINAS E EQUIPAMENTOS	H	1,0000000	10,33	10,33
Composição Auxiliar	89262	SINAPI	GUINDAUTO HIDRÁULICO, CAPACIDADE MÁXIMA DE CARGA 6200 KG, MOMENTO MÁXIMO DE CARGA 11,7 TM, ALCANCE MÁXIMO HORIZONTAL 9,70 M, INCLUSIVE CAMINHÃO TOCO PBT 16.000 KG, POTÊNCIA DE 189 CV - MANUTENÇÃO. AF_06/2014	CHOR - CUSTOS HORÁRIOS DE MÁQUINAS E EQUIPAMENTOS	H	1,0000000	47,57	47,57
Composição Auxiliar	91466	SINAPI	GUINDAUTO HIDRÁULICO, CAPACIDADE MÁXIMA DE CARGA 6200 KG, MOMENTO MÁXIMO DE CARGA 11,7 TM, ALCANCE MÁXIMO HORIZONTAL 9,70 M, INCLUSIVE CAMINHÃO TOCO PBT 16.000 KG, POTÊNCIA DE 189 CV - IMPOSTOS E SEGUROS. AF_08/2015	CHOR - CUSTOS HORÁRIOS DE MÁQUINAS E EQUIPAMENTOS	H	1,0000000	4,16	4,16
Composição Auxiliar	91467	SINAPI	GUINDAUTO HIDRÁULICO, CAPACIDADE MÁXIMA DE CARGA 6200 KG, MOMENTO MÁXIMO DE CARGA 11,7 TM, ALCANCE MÁXIMO HORIZONTAL 9,70 M, INCLUSIVE CAMINHÃO TOCO PBT 16.000 KG, POTÊNCIA DE 189 CV - MATERIAIS NA OPERAÇÃO. AF_08/2015	CHOR - CUSTOS HORÁRIOS DE MÁQUINAS E EQUIPAMENTOS	H	1,0000000	165,98	165,98



MO sem LS 19, LS 0,00 MO com 19,69
=> 69 => LS =>
Valor do BDI 73, Valor com BDI => 353,84
=> 32

	Código	Banco	Descrição	Tipo	Und	Quant.	Valor Unit	Total
Composição	89259	SINAPI	GUINDAUTO HIDRÁULICO, CAPACIDADE MÁXIMA DE CARGA 6200 KG, MOMENTO MÁXIMO DE CARGA 11,7 TM, ALCANCE MÁXIMO HORIZONTAL 9,70 M, INCLUSIVE CAMINHÃO TOCO PBT 16.000 KG, POTÊNCIA DE 189 CV - DEPRECIAÇÃO. AF_06/2014	CHOR - CUSTOS HORÁRIOS DE MÁQUINAS E EQUIPAMENTOS	H	1,0000000	27,93	27,93
Insumo	00003363	SINAPI	GUINDAUTO HIDRAULICO, CAPACIDADE MAXIMA DE CARGA 6200 KG, MOMENTO MAXIMO DE CARGA 11,7 TM , ALCANCE MAXIMO HORIZONTAL 9,70 M, PARA MONTAGEM SOBRE CHASSI DE CAMINHÃO PBT MINIMO 13000 KG (INCLUI MONTAGEM, NAO INCLUI CAMINHÃO)	Equipamento	UN	0,0000551	139.625,00	7,69
Insumo	00037752	SINAPI	CAMINHÃO TOCO, PESO BRUTO TOTAL 16000 KG, CARGA UTIL MAXIMA 11030 KG, DISTANCIA ENTRE EIXOS 5,41 M, POTENCIA 185 CV (INCLUI CABINE E CHASSI, NAO INCLUI CARROCERIA)	Equipamento	UN	0,0000343	590.270,25	20,24

MO sem LS 0,0 LS 0,00 MO com 0,00
=> 0 => LS =>
Valor do BDI 7,3 Valor com BDI => 35,23
=> 0

	Código	Banco	Descrição	Tipo	Und	Quant.	Valor Unit	Total
Composição	91466	SINAPI	GUINDAUTO HIDRÁULICO, CAPACIDADE MÁXIMA DE CARGA 6200 KG, MOMENTO MÁXIMO DE CARGA 11,7 TM, ALCANCE MÁXIMO HORIZONTAL 9,70 M, INCLUSIVE CAMINHÃO TOCO PBT 16.000 KG, POTÊNCIA DE 189 CV - IMPOSTOS E SEGUROS. AF_08/2015	CHOR - CUSTOS HORÁRIOS DE MÁQUINAS E EQUIPAMENTOS	H	1,0000000	4,16	4,16



Insumo	00003363	SINAPI	GUINDAUTO HIDRAULICO, CAPACIDADE MAXIMA DE CARGA 6200 KG, MOMENTO MAXIMO DE CARGA 11,7 TM , ALCANCE MAXIMO HORIZONTAL 9,70 M, PARA MONTAGEM SOBRE CHASSI DE CAMINHAO PBT MINIMO 13000 KG (INCLUI MONTAGEM, NAO INCLUI CAMINHAO)	Equipamento	UN	0,0000058	139.625,00	0,80
Insumo	00037752	SINAPI	CAMINHAO TOCO, PESO BRUTO TOTAL 16000 KG, CARGA UTIL MAXIMA 11030 KG, DISTANCIA ENTRE EIXOS 5,41 M, POTENCIA 185 CV (INCLUI CABINE E CHASSI, NAO INCLUI CARROCERIA)	Equipamento	UN	0,0000057	590.270,25	3,36

MO sem LS 0,0 LS 0,00 MO com 0,00
=> 0 => LS =>
Valor do BDI 1,0 Valor com BDI => 5,24
=> 8

	Código	Banco	Descrição	Tipo	Und	Quant.	Valor Unit	Total
Composição	89260	SINAPI	GUINDAUTO HIDRÁULICO, CAPACIDADE MÁXIMA DE CARGA 6200 KG, MOMENTO MÁXIMO DE CARGA 11,7 TM, ALCANCE MÁXIMO HORIZONTAL 9,70 M, INCLUSIVE CAMINHÃO TOCO PBT 16.000 KG, POTÊNCIA DE 189 CV - JUROS. AF_06/2014	CHOR - CUSTOS HORÁRIOS DE MÁQUINAS E EQUIPAMENTOS	H	1,0000000	10,33	10,33
Insumo	00003363	SINAPI	GUINDAUTO HIDRAULICO, CAPACIDADE MAXIMA DE CARGA 6200 KG, MOMENTO MAXIMO DE CARGA 11,7 TM , ALCANCE MAXIMO HORIZONTAL 9,70 M, PARA MONTAGEM SOBRE CHASSI DE CAMINHAO PBT MINIMO 13000 KG (INCLUI MONTAGEM, NAO INCLUI CAMINHAO)	Equipamento	UN	0,0000144	139.625,00	2,01
Insumo	00037752	SINAPI	CAMINHAO TOCO, PESO BRUTO TOTAL 16000 KG, CARGA UTIL MAXIMA 11030 KG, DISTANCIA ENTRE EIXOS 5,41 M, POTENCIA 185 CV (INCLUI CABINE E CHASSI, NAO INCLUI CARROCERIA)	Equipamento	UN	0,0000141	590.270,25	8,32

MO sem LS 0,0 LS 0,00 MO com 0,00
=> 0 => LS =>
Valor do BDI 2,7 Valor com BDI => 13,03
=> 0



	Código	Banco	Descrição	Tipo	Und	Quant.	Valor Unit	Total
Composição	89262	SINAPI	GUINDAUTO HIDRÁULICO, CAPACIDADE MÁXIMA DE CARGA 6200 KG, MOMENTO MÁXIMO DE CARGA 11,7 TM, ALCANCE MÁXIMO HORIZONTAL 9,70 M, INCLUSIVE CAMINHÃO TOCO PBT 16.000 KG, POTÊNCIA DE 189 CV - MANUTENÇÃO. AF_06/2014	CHOR - CUSTOS HORÁRIOS DE MÁQUINAS E EQUIPAMENTOS	H	1,0000000	47,57	47,57
Insumo	00003363	SINAPI	GUINDAUTO HIDRAULICO, CAPACIDADE MAXIMA DE CARGA 6200 KG, MOMENTO MAXIMO DE CARGA 11,7 TM , ALCANCE MAXIMO HORIZONTAL 9,70 M, PARA MONTAGEM SOBRE CHASSI DE CAMINHAO PBT MINIMO 13000 KG (INCLUI MONTAGEM, NAO INCLUI CAMINHAO)	Equipamento	UN	0,0000689	139.625,00	9,62
Insumo	00037752	SINAPI	CAMINHAO TOCO, PESO BRUTO TOTAL 16000 KG, CARGA UTIL MAXIMA 11030 KG, DISTANCIA ENTRE EIXOS 5,41 M, POTENCIA 185 CV (INCLUI CABINE E CHASSI, NAO INCLUI CARROCERIA)	Equipamento	UN	0,0000643	590.270,25	37,95

MO sem LS 0,0 LS 0,00 MO com 0,00
=> 0 => LS =>
Valor do BDI 12, Valor com BDI => 60,00
=> 43

	Código	Banco	Descrição	Tipo	Und	Quant.	Valor Unit	Total
Composição	91467	SINAPI	GUINDAUTO HIDRÁULICO, CAPACIDADE MÁXIMA DE CARGA 6200 KG, MOMENTO MÁXIMO DE CARGA 11,7 TM, ALCANCE MÁXIMO HORIZONTAL 9,70 M, INCLUSIVE CAMINHÃO TOCO PBT 16.000 KG, POTÊNCIA DE 189 CV - MATERIAIS NA OPERAÇÃO. AF_08/2015	CHOR - CUSTOS HORÁRIOS DE MÁQUINAS E EQUIPAMENTOS	H	1,0000000	165,98	165,98
Insumo	00004221	SINAPI	OLEO DIESEL COMBUSTIVEL COMUM METROPOLITANO S-10 OU S-500	Material	L	26,4300000	6,28	165,98

MO sem LS 0,0 LS 0,00 MO com 0,00
=> 0 => LS =>
Valor do BDI 43, Valor com BDI => 209,36
=> 38



	Código	Banco	Descrição	Tipo	Und	Quant.	Valor Unit	Total
Composição	96986	SINAPI	HASTE DE ATERRAMENTO, DIÂMETRO 3/4", COM 3 METROS - FORNECIMENTO E INSTALAÇÃO. AF_08/2023	INEL - INSTALAÇÃO ELÉTRICA/ELET RIFICAÇÃO E ILUMINAÇÃO EXTERNA	UN	1,0000000	142,19	142,19
Composição Auxiliar	88247	SINAPI	AUXILIAR DE ELETRICISTA COM ENCARGOS COMPLEMENTARES	SEDI - SERVIÇOS DIVERSOS	H	0,3882000	20,36	7,90
Composição Auxiliar	88264	SINAPI	ELETRICISTA COM ENCARGOS COMPLEMENTARES	SEDI - SERVIÇOS DIVERSOS	H	0,3882000	23,97	9,30
Insumo	00003378	SINAPI	HASTE DE ATERRAMENTO EM ACO COM 3,00 M DE COMPRIMENTO E DN = 3/4", REVESTIDA COM BAIXA CAMADA DE COBRE, SEM CONECTOR	Material	UN	1,0000000	124,99	124,99
				MO sem LS 12, LS 0,00			MO com 12,52	
				=> 52 =>			LS =>	
				Valor do BDI 37, Valor com BDI =>				179,35
				=> 16				

	Código	Banco	Descrição	Tipo	Und	Quant.	Valor Unit	Total
Composição	91885	SINAPI	LUVA PARA ELETRODUTO, PVC, ROSCÁVEL, DN 32 MM (1"), PARA CIRCUITOS TERMINAIS, INSTALADA EM PAREDE - FORNECIMENTO E INSTALAÇÃO. AF_03/2023	INEL - INSTALAÇÃO ELÉTRICA/ELET RIFICAÇÃO E ILUMINAÇÃO EXTERNA	UN	1,0000000	12,01	12,01
Composição Auxiliar	88247	SINAPI	AUXILIAR DE ELETRICISTA COM ENCARGOS COMPLEMENTARES	SEDI - SERVIÇOS DIVERSOS	H	0,2190000	20,36	4,45
Composição Auxiliar	88264	SINAPI	ELETRICISTA COM ENCARGOS COMPLEMENTARES	SEDI - SERVIÇOS DIVERSOS	H	0,2190000	23,97	5,24
Insumo	00001892	SINAPI	LUVA EM PVC RIGIDO ROSCAVEL, DE 1", PARA ELETRODUTO	Material	UN	1,0000000	2,32	2,32
				MO sem LS 7,0 LS 0,00			MO com 7,05	
				=> 5 =>			LS =>	
				Valor do BDI 3,1 Valor com BDI =>				15,14
				=> 3				



	Código	Banco	Descrição	Tipo	Und	Quant.	Valor Unit	Total
Composição	5934	SINAPI	MOTONIVELADORA POTÊNCIA BÁSICA LÍQUIDA (PRIMEIRA MARCHA) 125 HP, PESO BRUTO 13032 KG, LARGURA DA LÂMINA DE 3,7 M - CHI DIURNO. AF_06/2014	CHOR - CUSTOS HORÁRIOS DE MÁQUINAS E EQUIPAMENTOS	CHI	1,0000000	107,51	107,51
Composição Auxiliar	88300	SINAPI	OPERADOR DE MOTONIVELADORA COM ENCARGOS COMPLEMENTARES	SEDI - SERVIÇOS DIVERSOS	H	1,0000000	35,83	35,83
Composição Auxiliar	89228	SINAPI	MOTONIVELADORA POTÊNCIA BÁSICA LÍQUIDA (PRIMEIRA MARCHA) 125 HP, PESO BRUTO 13032 KG, LARGURA DA LÂMINA DE 3,7 M - DEPRECIÇÃO. AF_06/2014	CHOR - CUSTOS HORÁRIOS DE MÁQUINAS E EQUIPAMENTOS	H	1,0000000	53,00	53,00
Composição Auxiliar	89229	SINAPI	MOTONIVELADORA POTÊNCIA BÁSICA LÍQUIDA (PRIMEIRA MARCHA) 125 HP, PESO BRUTO 13032 KG, LARGURA DA LÂMINA DE 3,7 M - JUROS. AF_06/2014	CHOR - CUSTOS HORÁRIOS DE MÁQUINAS E EQUIPAMENTOS	H	1,0000000	18,68	18,68
				MO sem LS 30, => 97 Valor do BDI 28, => 10	LS	0,00	MO com LS =>	30,97
							Valor com BDI =>	135,61

	Código	Banco	Descrição	Tipo	Und	Quant.	Valor Unit	Total
Composição	5932	SINAPI	MOTONIVELADORA POTÊNCIA BÁSICA LÍQUIDA (PRIMEIRA MARCHA) 125 HP, PESO BRUTO 13032 KG, LARGURA DA LÂMINA DE 3,7 M - CHP DIURNO. AF_06/2014	CHOR - CUSTOS HORÁRIOS DE MÁQUINAS E EQUIPAMENTOS	CHP	1,0000000	280,55	280,55
Composição Auxiliar	53849	SINAPI	MOTONIVELADORA POTÊNCIA BÁSICA LÍQUIDA (PRIMEIRA MARCHA) 125 HP, PESO BRUTO 13032 KG, LARGURA DA LÂMINA DE 3,7 M - MATERIAIS NA OPERAÇÃO. AF_06/2014	CHOR - CUSTOS HORÁRIOS DE MÁQUINAS E EQUIPAMENTOS	H	1,0000000	87,85	87,85
Composição Auxiliar	5779	SINAPI	MOTONIVELADORA POTÊNCIA BÁSICA LÍQUIDA (PRIMEIRA MARCHA) 125 HP, PESO BRUTO 13032 KG, LARGURA DA LÂMINA DE 3,7 M - MANUTENÇÃO. AF_06/2014	CHOR - CUSTOS HORÁRIOS DE MÁQUINAS E EQUIPAMENTOS	H	1,0000000	85,19	85,19
Composição Auxiliar	88300	SINAPI	OPERADOR DE MOTONIVELADORA COM ENCARGOS COMPLEMENTARES	SEDI - SERVIÇOS DIVERSOS	H	1,0000000	35,83	35,83



Composição Auxiliar	89228	SINAPI	MOTONIVELADORA POTÊNCIA BÁSICA LÍQUIDA (PRIMEIRA MARCHA) 125 HP, PESO BRUTO 13032 KG, LARGURA DA LÂMINA DE 3,7 M - DEPRECIÇÃO. AF_06/2014	CHOR - CUSTOS HORÁRIOS DE MÁQUINAS E EQUIPAMENTOS	H	1,0000000	53,00	53,00		
Composição Auxiliar	89229	SINAPI	MOTONIVELADORA POTÊNCIA BÁSICA LÍQUIDA (PRIMEIRA MARCHA) 125 HP, PESO BRUTO 13032 KG, LARGURA DA LÂMINA DE 3,7 M - JUROS. AF_06/2014	CHOR - CUSTOS HORÁRIOS DE MÁQUINAS E EQUIPAMENTOS	H	1,0000000	18,68	18,68		
					MO sem LS =>	30,97	LS =>	0,00	MO com LS =>	30,97
					Valor do BDI =>	73,33	LS =>	Valor com BDI =>		353,88

	Código	Banco	Descrição	Tipo	Und	Quant.	Valor Unit	Total		
Composição	89228	SINAPI	MOTONIVELADORA POTÊNCIA BÁSICA LÍQUIDA (PRIMEIRA MARCHA) 125 HP, PESO BRUTO 13032 KG, LARGURA DA LÂMINA DE 3,7 M - DEPRECIÇÃO. AF_06/2014	CHOR - CUSTOS HORÁRIOS DE MÁQUINAS E EQUIPAMENTOS	H	1,0000000	53,00	53,00		
Insumo	00004090	SINAPI	MOTONIVELADORA POTENCIA BASICA LIQUIDA (PRIMEIRA MARCHA) 125 HP , PESO BRUTO 13843 KG, LARGURA DA LAMINA DE 3,7 M	Equipamento	UN	0,0000400	#####	53,00		
					MO sem LS =>	0,00	LS =>	0,00	MO com LS =>	0,00
					Valor do BDI =>	13,85	LS =>	Valor com BDI =>		66,85

	Código	Banco	Descrição	Tipo	Und	Quant.	Valor Unit	Total		
Composição	89229	SINAPI	MOTONIVELADORA POTÊNCIA BÁSICA LÍQUIDA (PRIMEIRA MARCHA) 125 HP, PESO BRUTO 13032 KG, LARGURA DA LÂMINA DE 3,7 M - JUROS. AF_06/2014	CHOR - CUSTOS HORÁRIOS DE MÁQUINAS E EQUIPAMENTOS	H	1,0000000	18,68	18,68		
Insumo	00004090	SINAPI	MOTONIVELADORA POTENCIA BASICA LIQUIDA (PRIMEIRA MARCHA) 125 HP , PESO BRUTO 13843 KG, LARGURA DA LAMINA DE 3,7 M	Equipamento	UN	0,0000141	#####	18,68		
					MO sem LS =>	0,00	LS =>	0,00	MO com LS =>	0,00
					Valor do BDI =>	4,88	LS =>	Valor com BDI =>		23,56



	Código	Banco	Descrição	Tipo	Und	Quant.	Valor Unit	Total
Composição	5779	SINAPI	MOTONIVELADORA POTÊNCIA BÁSICA LÍQUIDA (PRIMEIRA MARCHA) 125 HP, PESO BRUTO 13032 KG, LARGURA DA LÂMINA DE 3,7 M - MANUTENÇÃO. AF_06/2014	CHOR - CUSTOS HORÁRIOS DE MÁQUINAS E EQUIPAMENTOS	H	1,0000000	85,19	85,19
Insumo	00004090	SINAPI	MOTONIVELADORA POTENCIA BASICA LIQUIDA (PRIMEIRA MARCHA) 125 HP , PESO BRUTO 13843 KG, LARGURA DA LAMINA DE 3,7 M	Equipamento	UN	0,0000643	#####	85,19

MO sem LS 0,0 LS 0,00 MO com 0,00
=> 0 => LS =>
Valor do BDI 22, Valor com BDI => 107,45
=> 26

	Código	Banco	Descrição	Tipo	Und	Quant.	Valor Unit	Total
Composição	53849	SINAPI	MOTONIVELADORA POTÊNCIA BÁSICA LÍQUIDA (PRIMEIRA MARCHA) 125 HP, PESO BRUTO 13032 KG, LARGURA DA LÂMINA DE 3,7 M - MATERIAIS NA OPERAÇÃO. AF_06/2014	CHOR - CUSTOS HORÁRIOS DE MÁQUINAS E EQUIPAMENTOS	H	1,0000000	87,85	87,85
Insumo	00004221	SINAPI	OLEO DIESEL COMBUSTIVEL COMUM METROPOLITANO S-10 OU S-500	Material	L	13,9900000	6,28	87,85

MO sem LS 0,0 LS 0,00 MO com 0,00
=> 0 => LS =>
Valor do BDI 22, Valor com BDI => 110,81
=> 96

	Código	Banco	Descrição	Tipo	Und	Quant.	Valor Unit	Total
Composição	88286	SINAPI	MOTORISTA OPERADOR DE MUNCK COM ENCARGOS COMPLEMENTARES	SEDI - SERVIÇOS DIVERSOS	H	1,0000000	24,55	24,55
Composição Auxiliar	95351	SINAPI	CURSO DE CAPACITAÇÃO PARA MOTORISTA OPERADOR DE MUNCK (ENCARGOS COMPLEMENTARES) - HORISTA	SEDI - SERVIÇOS DIVERSOS	H	1,0000000	0,33	0,33
Insumo	00004096	SINAPI	MOTORISTA OPERADOR DE CAMINHAO COM MUNCK (HORISTA)	Mão de Obra	H	1,0000000	19,36	19,36
Insumo	00037370	SINAPI	ALIMENTACAO - HORISTA (COLETADO CAIXA - ENCARGOS COMPLEMENTARES)	Outros	H	1,0000000	2,28	2,28



Insumo	00037371	SINAPI	TRANSPORTE - HORISTA (COLETADO CAIXA - ENCARGOS COMPLEMENTARES)	Serviços	H	1,0000000	0,60	0,60			
Insumo	00037372	SINAPI	EXAMES - HORISTA (COLETADO CAIXA - ENCARGOS COMPLEMENTARES)	Outros	H	1,0000000	1,14	1,14			
Insumo	00037373	SINAPI	SEGURO - HORISTA (COLETADO CAIXA - ENCARGOS COMPLEMENTARES)	Taxas	H	1,0000000	0,01	0,01			
Insumo	00043464	SINAPI	FERRAMENTAS - FAMILIA OPERADOR ESCAVADEIRA - HORISTA (ENCARGOS COMPLEMENTARES - COLETADO CAIXA)	Equipamento	H	1,0000000	0,01	0,01			
Insumo	00043488	SINAPI	EPI - FAMILIA OPERADOR ESCAVADEIRA - HORISTA (ENCARGOS COMPLEMENTARES - COLETADO CAIXA)	Equipamento	H	1,0000000	0,82	0,82			
						MO sem LS	19,69	LS	0,00	MO com	19,69
						=>	69	=>		LS =>	
						Valor do BDI	6,4		Valor com BDI =>		30,96
						=>	1				

	Código	Banco	Descrição	Tipo	Und	Quant.	Valor Unit	Total
Composição	88377	SINAPI	OPERADOR DE BETONEIRA ESTACIONÁRIA/MISTURADOR COM ENCARGOS COMPLEMENTARES	SEDI - SERVIÇOS DIVERSOS	H	1,0000000	25,77	25,77
Composição Auxiliar	95389	SINAPI	CURSO DE CAPACITAÇÃO PARA OPERADOR DE BETONEIRA ESTACIONÁRIA/MISTURADOR (ENCARGOS COMPLEMENTARES) - HORISTA	SEDI - SERVIÇOS DIVERSOS	H	1,0000000	0,18	0,18
Insumo	00037370	SINAPI	ALIMENTACAO - HORISTA (COLETADO CAIXA - ENCARGOS COMPLEMENTARES)	Outros	H	1,0000000	2,28	2,28
Insumo	00037371	SINAPI	TRANSPORTE - HORISTA (COLETADO CAIXA - ENCARGOS COMPLEMENTARES)	Serviços	H	1,0000000	0,60	0,60
Insumo	00037372	SINAPI	EXAMES - HORISTA (COLETADO CAIXA - ENCARGOS COMPLEMENTARES)	Outros	H	1,0000000	1,14	1,14
Insumo	00037373	SINAPI	SEGURO - HORISTA (COLETADO CAIXA - ENCARGOS COMPLEMENTARES)	Taxas	H	1,0000000	0,01	0,01
Insumo	00037666	SINAPI	OPERADOR DE BETONEIRA ESTACIONARIA / MISTURADOR (HORISTA)	Mão de Obra	H	1,0000000	20,73	20,73
Insumo	00043464	SINAPI	FERRAMENTAS - FAMILIA OPERADOR ESCAVADEIRA - HORISTA (ENCARGOS COMPLEMENTARES - COLETADO CAIXA)	Equipamento	H	1,0000000	0,01	0,01



Insumo	00043488	SINAPI	EPI - FAMILIA OPERADOR ESCAVADEIRA - HORISTA (ENCARGOS COMPLEMENTARES - COLETADO CAIXA)	Equipamento	H	1,0000000	0,82	0,82
				MO sem LS 20,91 =>	LS =>	0,00	MO com LS =>	20,91
				Valor do BDI 6,7 =>		Valor com BDI =>		32,50

	Código	Banco	Descrição	Tipo	Und	Quant.	Valor Unit	Total
Composição	88300	SINAPI	OPERADOR DE MOTONIVELADORA COM ENCARGOS COMPLEMENTARES	SEDI - SERVIÇOS DIVERSOS	H	1,0000000	35,83	35,83
Composição Auxiliar	95363	SINAPI	CURSO DE CAPACITAÇÃO PARA OPERADOR DE MOTONIVELADORA (ENCARGOS COMPLEMENTARES) - HORISTA	SEDI - SERVIÇOS DIVERSOS	H	1,0000000	0,26	0,26
Insumo	00004239	SINAPI	OPERADOR DE MOTONIVELADORA (HORISTA)	Mão de Obra	H	1,0000000	30,71	30,71
Insumo	00037370	SINAPI	ALIMENTACAO - HORISTA (COLETADO CAIXA - ENCARGOS COMPLEMENTARES)	Outros	H	1,0000000	2,28	2,28
Insumo	00037371	SINAPI	TRANSPORTE - HORISTA (COLETADO CAIXA - ENCARGOS COMPLEMENTARES)	Serviços	H	1,0000000	0,60	0,60
Insumo	00037372	SINAPI	EXAMES - HORISTA (COLETADO CAIXA - ENCARGOS COMPLEMENTARES)	Outros	H	1,0000000	1,14	1,14
Insumo	00037373	SINAPI	SEGURO - HORISTA (COLETADO CAIXA - ENCARGOS COMPLEMENTARES)	Taxas	H	1,0000000	0,01	0,01
Insumo	00043464	SINAPI	FERRAMENTAS - FAMILIA OPERADOR ESCAVADEIRA - HORISTA (ENCARGOS COMPLEMENTARES - COLETADO CAIXA)	Equipamento	H	1,0000000	0,01	0,01
Insumo	00043488	SINAPI	EPI - FAMILIA OPERADOR ESCAVADEIRA - HORISTA (ENCARGOS COMPLEMENTARES - COLETADO CAIXA)	Equipamento	H	1,0000000	0,82	0,82
				MO sem LS 30,97 =>	LS =>	0,00	MO com LS =>	30,97
				Valor do BDI 9,3 =>		Valor com BDI =>		45,19

	Código	Banco	Descrição	Tipo	Und	Quant.	Valor Unit	Total
--	--------	-------	-----------	------	-----	--------	------------	-------



Composição	88297	SINAPI	OPERADOR DE MÁQUINAS E EQUIPAMENTOS COM ENCARGOS COMPLEMENTARES	SEDI - SERVIÇOS DIVERSOS	H	1,0000000	29,54	29,54
Composição Auxiliar	95360	SINAPI	CURSO DE CAPACITAÇÃO PARA OPERADOR DE MÁQUINAS E EQUIPAMENTOS (ENCARGOS COMPLEMENTARES) - HORISTA	SEDI - SERVIÇOS DIVERSOS	H	1,0000000	0,29	0,29
Insumo	00004230	SINAPI	OPERADOR DE MAQUINAS E TRATORES DIVERSOS - TERRAPLANAGEM (HORISTA)	Mão de Obra	H	1,0000000	24,39	24,39
Insumo	00037370	SINAPI	ALIMENTACAO - HORISTA (COLETADO CAIXA - ENCARGOS COMPLEMENTARES)	Outros	H	1,0000000	2,28	2,28
Insumo	00037371	SINAPI	TRANSPORTE - HORISTA (COLETADO CAIXA - ENCARGOS COMPLEMENTARES)	Serviços	H	1,0000000	0,60	0,60
Insumo	00037372	SINAPI	EXAMES - HORISTA (COLETADO CAIXA - ENCARGOS COMPLEMENTARES)	Outros	H	1,0000000	1,14	1,14
Insumo	00037373	SINAPI	SEGURO - HORISTA (COLETADO CAIXA - ENCARGOS COMPLEMENTARES)	Taxas	H	1,0000000	0,01	0,01
Insumo	00043464	SINAPI	FERRAMENTAS - FAMILIA OPERADOR ESCAVADEIRA - HORISTA (ENCARGOS COMPLEMENTARES - COLETADO CAIXA)	Equipamento	H	1,0000000	0,01	0,01
Insumo	00043488	SINAPI	EPI - FAMILIA OPERADOR ESCAVADEIRA - HORISTA (ENCARGOS COMPLEMENTARES - COLETADO CAIXA)	Equipamento	H	1,0000000	0,82	0,82

MO sem LS 24, LS 0,00 MO com 24,68
=> 68 => LS =>
Valor do BDI 7,7 Valor com BDI => 37,26
=> 2

	Código	Banco	Descrição	Tipo	Und	Quant.	Valor Unit	Total
Composição	88303	SINAPI	OPERADOR DE ROLO COMPACTADOR COM ENCARGOS COMPLEMENTARES	SEDI - SERVIÇOS DIVERSOS	H	1,0000000	29,75	29,75
Composição Auxiliar	95366	SINAPI	CURSO DE CAPACITAÇÃO PARA OPERADOR DE ROLO COMPACTADOR (ENCARGOS COMPLEMENTARES) - HORISTA	SEDI - SERVIÇOS DIVERSOS	H	1,0000000	0,21	0,21
Insumo	00004238	SINAPI	OPERADOR DE ROLO COMPACTADOR (HORISTA)	Mão de Obra	H	1,0000000	24,68	24,68
Insumo	00037370	SINAPI	ALIMENTACAO - HORISTA (COLETADO CAIXA - ENCARGOS COMPLEMENTARES)	Outros	H	1,0000000	2,28	2,28



Insumo	00037371	SINAPI	TRANSPORTE - HORISTA (COLETADO CAIXA - ENCARGOS COMPLEMENTARES)	Serviços	H	1,0000000	0,60	0,60
Insumo	00037372	SINAPI	EXAMES - HORISTA (COLETADO CAIXA - ENCARGOS COMPLEMENTARES)	Outros	H	1,0000000	1,14	1,14
Insumo	00037373	SINAPI	SEGURO - HORISTA (COLETADO CAIXA - ENCARGOS COMPLEMENTARES)	Taxas	H	1,0000000	0,01	0,01
Insumo	00043464	SINAPI	FERRAMENTAS - FAMILIA OPERADOR ESCAVADEIRA - HORISTA (ENCARGOS COMPLEMENTARES - COLETADO CAIXA)	Equipamento	H	1,0000000	0,01	0,01
Insumo	00043488	SINAPI	EPI - FAMILIA OPERADOR ESCAVADEIRA - HORISTA (ENCARGOS COMPLEMENTARES - COLETADO CAIXA)	Equipamento	H	1,0000000	0,82	0,82
						MO sem LS 24, LS 0,00	MO com 24,89	
						=> 89 =>	LS =>	
						Valor do BDI 7,7	Valor com BDI =>	37,52
						=> 7		

	Código	Banco	Descrição	Tipo	Und	Quant.	Valor Unit	Total
Composição	88309	SINAPI	PEDREIRO COM ENCARGOS COMPLEMENTARES	SEDI - SERVIÇOS DIVERSOS	H	1,0000000	23,69	23,69
Composição Auxiliar	95371	SINAPI	CURSO DE CAPACITAÇÃO PARA PEDREIRO (ENCARGOS COMPLEMENTARES) - HORISTA	SEDI - SERVIÇOS DIVERSOS	H	1,0000000	0,38	0,38
Insumo	00004750	SINAPI	PEDREIRO (HORISTA)	Mão de Obra	H	1,0000000	17,27	17,27
Insumo	00037370	SINAPI	ALIMENTACAO - HORISTA (COLETADO CAIXA - ENCARGOS COMPLEMENTARES)	Outros	H	1,0000000	2,28	2,28
Insumo	00037371	SINAPI	TRANSPORTE - HORISTA (COLETADO CAIXA - ENCARGOS COMPLEMENTARES)	Serviços	H	1,0000000	0,60	0,60
Insumo	00037372	SINAPI	EXAMES - HORISTA (COLETADO CAIXA - ENCARGOS COMPLEMENTARES)	Outros	H	1,0000000	1,14	1,14
Insumo	00037373	SINAPI	SEGURO - HORISTA (COLETADO CAIXA - ENCARGOS COMPLEMENTARES)	Taxas	H	1,0000000	0,01	0,01
Insumo	00043465	SINAPI	FERRAMENTAS - FAMILIA PEDREIRO - HORISTA (ENCARGOS COMPLEMENTARES - COLETADO CAIXA)	Equipamento	H	1,0000000	0,84	0,84



Insumo	00043489	SINAPI	EPI - FAMILIA PEDREIRO - HORISTA (ENCARGOS COMPLEMENTARES - COLETADO CAIXA)	Equipamento	H	1,0000000	1,17	1,17
				MO sem LS =>	17,65 =>	0,00	MO com LS =>	17,65
				Valor do BDI =>	6,19 =>	Valor com BDI =>		29,88

	Código	Banco	Descrição	Tipo	Und	Quant.	Valor Unit	Total
Composição	97734	SINAPI	PEÇA RETANGULAR PRÉ-MOLDADA, VOLUME DE CONCRETO DE 10 A 30 LITROS, TAXA DE AÇO APROXIMADA DE 30KG/M³. AF_01/2018	FUES FUNDAÇÕES ESTRUTURAS	- E m³	1,0000000	2.731,48	2.731,48
Composição Auxiliar	88239	SINAPI	AJUDANTE DE CARPINTEIRO COM ENCARGOS COMPLEMENTARES	SEDI - SERVIÇOS DIVERSOS	H	1,1920000	19,86	23,67
Composição Auxiliar	88261	SINAPI	CARPINTEIRO DE ESQUADRIA COM ENCARGOS COMPLEMENTARES	SEDI - SERVIÇOS DIVERSOS	H	5,9600000	22,55	134,39
Composição Auxiliar	88309	SINAPI	PEDREIRO COM ENCARGOS COMPLEMENTARES	SEDI - SERVIÇOS DIVERSOS	H	31,5459000	23,69	747,32
Composição Auxiliar	88316	SINAPI	SERVENTE COM ENCARGOS COMPLEMENTARES	SEDI - SERVIÇOS DIVERSOS	H	31,5459000	19,15	604,10
Composição Auxiliar	90586	SINAPI	VIBRADOR DE IMERSÃO, DIÂMETRO DE PONTEIRA 45MM, MOTOR ELÉTRICO TRIFÁSICO POTÊNCIA DE 2 CV - CHP DIURNO. AF_06/2015	CHOR - CUSTOS HORÁRIOS DE MÁQUINAS E EQUIPAMENTOS	CHP	6,6350000	1,32	8,75
Composição Auxiliar	90587	SINAPI	VIBRADOR DE IMERSÃO, DIÂMETRO DE PONTEIRA 45MM, MOTOR ELÉTRICO TRIFÁSICO POTÊNCIA DE 2 CV - CHI DIURNO. AF_06/2015	CHOR - CUSTOS HORÁRIOS DE MÁQUINAS E EQUIPAMENTOS	CHI	18,2462000	0,51	9,30
Composição Auxiliar	91692	SINAPI	SERRA CIRCULAR DE BANCADA COM MOTOR ELÉTRICO POTÊNCIA DE 5HP, COM COIFA PARA DISCO 10" - CHP DIURNO. AF_08/2015	CHOR - CUSTOS HORÁRIOS DE MÁQUINAS E EQUIPAMENTOS	CHP	0,4877000	30,99	15,11
Composição Auxiliar	91693	SINAPI	SERRA CIRCULAR DE BANCADA COM MOTOR ELÉTRICO POTÊNCIA DE 5HP, COM COIFA PARA DISCO 10" - CHI DIURNO. AF_08/2015	CHOR - CUSTOS HORÁRIOS DE MÁQUINAS E EQUIPAMENTOS	CHI	0,7043000	29,63	20,86



Composição Auxiliar	92767	SINAPI	ARMAÇÃO DE LAJE DE ESTRUTURA CONVENCIONAL DE CONCRETO ARMADO UTILIZANDO AÇO CA-60 DE 4,2 MM - MONTAGEM. AF_06/2022	FUES FUNDAÇÕES ESTRUTURAS	- E	KG	27,8988000	16,39	457,26
Composição Auxiliar	94971	SINAPI	CONCRETO FCK = 25MPA, TRAÇO 1:2,3:2,7 (EM MASSA SECA DE CIMENTO/ AREIA MÉDIA/ BRITA 1) - PREPARO MECÂNICO COM BETONEIRA 600 L. AF_05/2021	FUES FUNDAÇÕES ESTRUTURAS	- E	m³	1,2000000	487,36	584,83
Insumo	00001358	SINAPI	CHAPA/PAINEL DE MADEIRA COMPENSADA RESINADA (MADEIRITE RESINADO ROSA) PARA FORMA DE CONCRETO, DE 2200 x 1100 MM, E = 17 MM	Material		m²	1,9404000	49,19	95,44
Insumo	00002692	SINAPI	DESMOLDANTE PROTETOR PARA FORMAS DE MADEIRA, DE BASE OLEOSA EMULSIONADA EM AGUA	Material		L	0,0833000	7,50	0,62
Insumo	00004517	SINAPI	SARRAFO *2,5 X 7,5* CM EM PINUS, MISTA OU EQUIVALENTE DA REGIAO - BRUTA	Material		M	5,6283000	3,73	20,99
Insumo	00020247	SINAPI	PREGO DE ACO POLIDO COM CABECA 15 X 15 (1 1/4 X 13)	Material		KG	0,4365000	20,27	8,84

MO sem LS 1.2 LS 0,00 MO com 1.292,9
=> 92, => LS => 5
95
Valor do BDI 714 Valor com BDI => 3.445,4
=> ,00 8

	Código	Banco	Descrição	Tipo	Und	Quant.	Valor Unit	Total
Composição	88310	SINAPI	PINTOR COM ENCARGOS COMPLEMENTARES	SEDI - SERVIÇOS DIVERSOS	H	1,0000000	24,92	24,92
Composição Auxiliar	95372	SINAPI	CURSO DE CAPACITAÇÃO PARA PINTOR (ENCARGOS COMPLEMENTARES) - HORISTA	SEDI - SERVIÇOS DIVERSOS	H	1,0000000	0,26	0,26
Insumo	00004783	SINAPI	PINTOR (HORISTA)	Mão de Obra	H	1,0000000	17,27	17,27
Insumo	00037370	SINAPI	ALIMENTACAO - HORISTA (COLETADO CAIXA - ENCARGOS COMPLEMENTARES)	Outros	H	1,0000000	2,28	2,28
Insumo	00037371	SINAPI	TRANSPORTE - HORISTA (COLETADO CAIXA - ENCARGOS COMPLEMENTARES)	Serviços	H	1,0000000	0,60	0,60



Insumo	00037372	SINAPI	EXAMES - HORISTA (COLETADO CAIXA - ENCARGOS COMPLEMENTARES)	Outros	H	1,0000000	1,14	1,14
Insumo	00037373	SINAPI	SEGURO - HORISTA (COLETADO CAIXA - ENCARGOS COMPLEMENTARES)	Taxas	H	1,0000000	0,01	0,01
Insumo	00043466	SINAPI	FERRAMENTAS - FAMILIA PINTOR - HORISTA (ENCARGOS COMPLEMENTARES - COLETADO CAIXA)	Equipamento	H	1,0000000	1,68	1,68
Insumo	00043490	SINAPI	EPI - FAMILIA PINTOR - HORISTA (ENCARGOS COMPLEMENTARES - COLETADO CAIXA)	Equipamento	H	1,0000000	1,68	1,68

MO sem LS 17, LS 0,00 MO com 17,53
=> 53 => LS =>
Valor do BDI 6,5 Valor com BDI => 31,43
=> 1

	Código	Banco	Descrição	Tipo	Und	Quant.	Valor Unit	Total
Composição	102234	SINAPI	PINTURA IMUNIZANTE PARA MADEIRA, 2 DEMÃOS. AF_01/2021	PINT - PINTURAS	m²	1,0000000	21,05	21,05
Composição Auxiliar	88310	SINAPI	PINTOR COM ENCARGOS COMPLEMENTARES	SEDI - SERVIÇOS DIVERSOS	H	0,4529000	24,92	11,28
Insumo	00007340	SINAPI	IMUNIZANTE PARA MADEIRA, INCOLOR	Material	L	0,3257000	30,01	9,77

MO sem LS 7,9 LS 0,00 MO com 7,93
=> 3 => LS =>
Valor do BDI 5,5 Valor com BDI => 26,55
=> 0

	Código	Banco	Descrição	Tipo	Und	Quant.	Valor Unit	Total
Composição	91278	SINAPI	PLACA VIBRATÓRIA REVERSÍVEL COM MOTOR 4 TEMPOS A GASOLINA, FORÇA CENTRÍFUGA DE 25 KN (2500 KGF), POTÊNCIA 5,5 CV - CHI DIURNO. AF_08/2015	CHOR - CUSTOS HORÁRIOS DE MÁQUINAS E EQUIPAMENTOS	CHI	1,0000000	0,69	0,69
Composição Auxiliar	91273	SINAPI	PLACA VIBRATÓRIA REVERSÍVEL COM MOTOR 4 TEMPOS A GASOLINA, FORÇA CENTRÍFUGA DE 25 KN (2500 KGF), POTÊNCIA 5,5 CV - DEPRECIAÇÃO. AF_08/2015	CHOR - CUSTOS HORÁRIOS DE MÁQUINAS E EQUIPAMENTOS	H	1,0000000	0,55	0,55



Composição Auxiliar	91274	SINAPI	PLACA VIBRATÓRIA REVERSÍVEL COM MOTOR 4 TEMPOS A GASOLINA, FORÇA CENTRÍFUGA DE 25 KN (2500 KGF), POTÊNCIA 5,5 CV - JUROS. AF_08/2015	CHOR - CUSTOS HORÁRIOS DE MÁQUINAS E EQUIPAMENTOS	H	1,0000000	0,14	0,14
				MO sem LS =>	0,0	LS 0,00	MO com LS =>	0,00
				Valor do BDI =>	0,18	Valor com BDI =>		0,87

	Código	Banco	Descrição	Tipo	Und	Quant.	Valor Unit	Total
Composição	91277	SINAPI	PLACA VIBRATÓRIA REVERSÍVEL COM MOTOR 4 TEMPOS A GASOLINA, FORÇA CENTRÍFUGA DE 25 KN (2500 KGF), POTÊNCIA 5,5 CV - CHP DIURNO. AF_08/2015	CHOR - CUSTOS HORÁRIOS DE MÁQUINAS E EQUIPAMENTOS	CHP	1,0000000	9,57	9,57
Composição Auxiliar	91273	SINAPI	PLACA VIBRATÓRIA REVERSÍVEL COM MOTOR 4 TEMPOS A GASOLINA, FORÇA CENTRÍFUGA DE 25 KN (2500 KGF), POTÊNCIA 5,5 CV - DEPRECIAÇÃO. AF_08/2015	CHOR - CUSTOS HORÁRIOS DE MÁQUINAS E EQUIPAMENTOS	H	1,0000000	0,55	0,55
Composição Auxiliar	91274	SINAPI	PLACA VIBRATÓRIA REVERSÍVEL COM MOTOR 4 TEMPOS A GASOLINA, FORÇA CENTRÍFUGA DE 25 KN (2500 KGF), POTÊNCIA 5,5 CV - JUROS. AF_08/2015	CHOR - CUSTOS HORÁRIOS DE MÁQUINAS E EQUIPAMENTOS	H	1,0000000	0,14	0,14
Composição Auxiliar	91275	SINAPI	PLACA VIBRATÓRIA REVERSÍVEL COM MOTOR 4 TEMPOS A GASOLINA, FORÇA CENTRÍFUGA DE 25 KN (2500 KGF), POTÊNCIA 5,5 CV - MANUTENÇÃO. AF_08/2015	CHOR - CUSTOS HORÁRIOS DE MÁQUINAS E EQUIPAMENTOS	H	1,0000000	0,69	0,69
Composição Auxiliar	91276	SINAPI	PLACA VIBRATÓRIA REVERSÍVEL COM MOTOR 4 TEMPOS A GASOLINA, FORÇA CENTRÍFUGA DE 25 KN (2500 KGF), POTÊNCIA 5,5 CV - MATERIAIS NA OPERAÇÃO. AF_08/2015	CHOR - CUSTOS HORÁRIOS DE MÁQUINAS E EQUIPAMENTOS	H	1,0000000	8,19	8,19
				MO sem LS =>	0,0	LS 0,00	MO com LS =>	0,00
				Valor do BDI =>	2,50	Valor com BDI =>		12,07

	Código	Banco	Descrição	Tipo	Und	Quant.	Valor Unit	Total
--	--------	-------	-----------	------	-----	--------	------------	-------



Composição	91273	SINAPI	PLACA VIBRATÓRIA REVERSÍVEL COM MOTOR 4 TEMPOS A GASOLINA, FORÇA CENTRÍFUGA DE 25 KN (2500 KGF), POTÊNCIA 5,5 CV - DEPRECIAÇÃO. AF_08/2015	CHOR - CUSTOS HORÁRIOS DE MÁQUINAS E EQUIPAMENTOS	H	1,0000000	0,55	0,55
Insumo	00001442	SINAPI	COMPACTADOR DE SOLO TIPO PLACA VIBRATORIA REVERSIVEL, A GASOLINA 4 TEMPOS, PESO 125 A 150 KG, FORCA CENTRIF. 2500 A 2800 KGF, LARG. TRABALHO 400 A 450 MM, FREQ. VIBRACAO 4300 A 4500 RPM, VELOC. TRABALHO 15 A 20 M/MIN, POT. 5,5 A 6,0 HP	Equipamento	UN	0,0000533	10.382,84	0,55

MO sem LS 0,0 LS 0,00 MO com 0,00
=> 0 => LS =>
Valor do BDI 0,1 Valor com BDI => 0,69
=> 4

	Código	Banco	Descrição	Tipo	Und	Quant.	Valor Unit	Total
Composição	91274	SINAPI	PLACA VIBRATÓRIA REVERSÍVEL COM MOTOR 4 TEMPOS A GASOLINA, FORÇA CENTRÍFUGA DE 25 KN (2500 KGF), POTÊNCIA 5,5 CV - JUROS. AF_08/2015	CHOR - CUSTOS HORÁRIOS DE MÁQUINAS E EQUIPAMENTOS	H	1,0000000	0,14	0,14
Insumo	00001442	SINAPI	COMPACTADOR DE SOLO TIPO PLACA VIBRATORIA REVERSIVEL, A GASOLINA 4 TEMPOS, PESO 125 A 150 KG, FORCA CENTRIF. 2500 A 2800 KGF, LARG. TRABALHO 400 A 450 MM, FREQ. VIBRACAO 4300 A 4500 RPM, VELOC. TRABALHO 15 A 20 M/MIN, POT. 5,5 A 6,0 HP	Equipamento	UN	0,0000143	10.382,84	0,14

MO sem LS 0,0 LS 0,00 MO com 0,00
=> 0 => LS =>
Valor do BDI 0,0 Valor com BDI => 0,17
=> 3

	Código	Banco	Descrição	Tipo	Und	Quant.	Valor Unit	Total
Composição	91275	SINAPI	PLACA VIBRATÓRIA REVERSÍVEL COM MOTOR 4 TEMPOS A GASOLINA, FORÇA CENTRÍFUGA DE 25 KN (2500 KGF), POTÊNCIA 5,5 CV - MANUTENÇÃO. AF_08/2015	CHOR - CUSTOS HORÁRIOS DE MÁQUINAS E EQUIPAMENTOS	H	1,0000000	0,69	0,69



Insumo	00001442	SINAPI	COMPACTADOR DE SOLO TIPO PLACA VIBRATORIA REVERSIVEL, A GASOLINA 4 TEMPOS, PESO 125 A 150 KG, FORCA CENTRIF. 2500 A 2800 KGF, LARG. TRABALHO 400 A 450 MM, FREQ. VIBRACAO 4300 A 4500 RPM, VELOC. TRABALHO 15 A 20 M/MIN, POT. 5,5 A 6,0 HP	Equipamento	UN	0,0000667	10.382,84	0,69	
				MO sem LS	0,0	LS	0,00	MO com	0,00
				=>	0	=>		LS =>	
				Valor do BDI	0,1		Valor com BDI =>		0,87
				=>	8				

	Código	Banco	Descrição	Tipo	Und	Quant.	Valor Unit	Total	
Composição	91276	SINAPI	PLACA VIBRATÓRIA REVERSÍVEL COM MOTOR 4 TEMPOS A GASOLINA, FORÇA CENTRÍFUGA DE 25 KN (2500 KGF), POTÊNCIA 5,5 CV - MATERIAIS NA OPERAÇÃO. AF_08/2015	CHOR - CUSTOS HORÁRIOS DE MÁQUINAS E EQUIPAMENTOS	H	1,0000000	8,19	8,19	
Insumo	00004222	SINAPI	GASOLINA COMUM	Material	L	1,4400000	5,69	8,19	
				MO sem LS	0,0	LS	0,00	MO com	0,00
				=>	0	=>		LS =>	
				Valor do BDI	2,1		Valor com BDI =>		10,33
				=>	4				

	Código	Banco	Descrição	Tipo	Und	Quant.	Valor Unit	Total
Composição	101619	SINAPI	PREPARO DE FUNDO DE VALA COM LARGURA MENOR QUE 1,5 M, COM CAMADA DE BRITA, LANÇAMENTO MANUAL. AF_08/2020	MOVT - MOVIMENTO DE TERRA	m³	1,0000000	268,09	268,09
Composição Auxiliar	88309	SINAPI	PEDREIRO COM ENCARGOS COMPLEMENTARES	SEDI - SERVIÇOS DIVERSOS	H	2,4938000	23,69	59,07
Composição Auxiliar	88316	SINAPI	SERVENTE COM ENCARGOS COMPLEMENTARES	SEDI - SERVIÇOS DIVERSOS	H	3,7407000	19,15	71,63
Composição Auxiliar	91533	SINAPI	COMPACTADOR DE SOLOS DE PERCUSSÃO (SOQUETE) COM MOTOR A GASOLINA 4 TEMPOS, POTÊNCIA 4 CV - CHP DIURNO. AF_08/2015	CHOR - CUSTOS HORÁRIOS DE MÁQUINAS E EQUIPAMENTOS	CHP	0,0718000	37,44	2,68



Composição Auxiliar	91534	SINAPI	COMPACTADOR DE SOLOS DE PERCUSSÃO (SOQUETE) COM MOTOR A GASOLINA 4 TEMPOS, POTÊNCIA 4 CV - CHI DIURNO. AF_08/2015	CHOR - CUSTOS HORÁRIOS DE MÁQUINAS E EQUIPAMENTOS	CHI	0,0666000	30,56	2,03
Insumo	00004720	SINAPI	PEDRA BRITADA N. 0, OU PEDRISCO (4,8 A 9,5 MM) POSTO PEDREIRA/FORNECEDOR, SEM FRETE	Material	m³	1,1000000	120,62	132,68

MO sem LS 97, LS 0,00 MO com 97,09
=> 09 => LS =>
Valor do BDI 70, Valor com BDI => 338,16
=> 07

	Código	Banco	Descrição	Tipo	Und	Quant.	Valor Unit	Total
Composição	5685	SINAPI	ROLO COMPACTADOR VIBRATÓRIO DE UM CILINDRO AÇO LISO, POTÊNCIA 80 HP, PESO OPERACIONAL MÁXIMO 8,1 T, IMPACTO DINÂMICO 16,15 / 9,5 T, LARGURA DE TRABALHO 1,68 M - CHI DIURNO. AF_06/2014	CHOR - CUSTOS HORÁRIOS DE MÁQUINAS E EQUIPAMENTOS	CHI	1,0000000	70,40	70,40
Composição Auxiliar	88303	SINAPI	OPERADOR DE ROLO COMPACTADOR COM ENCARGOS COMPLEMENTARES	SEDI - SERVIÇOS DIVERSOS	H	1,0000000	29,75	29,75
Composição Auxiliar	89210	SINAPI	ROLO COMPACTADOR VIBRATÓRIO DE UM CILINDRO AÇO LISO, POTÊNCIA 80 HP, PESO OPERACIONAL MÁXIMO 8,1 T, IMPACTO DINÂMICO 16,15 / 9,5 T, LARGURA DE TRABALHO 1,68 M - DEPRECIÇÃO. AF_06/2014	CHOR - CUSTOS HORÁRIOS DE MÁQUINAS E EQUIPAMENTOS	H	1,0000000	32,05	32,05
Composição Auxiliar	89211	SINAPI	ROLO COMPACTADOR VIBRATÓRIO DE UM CILINDRO AÇO LISO, POTÊNCIA 80 HP, PESO OPERACIONAL MÁXIMO 8,1 T, IMPACTO DINÂMICO 16,15 / 9,5 T, LARGURA DE TRABALHO 1,68 M - JUROS. AF_06/2014	CHOR - CUSTOS HORÁRIOS DE MÁQUINAS E EQUIPAMENTOS	H	1,0000000	8,60	8,60

MO sem LS 24, LS 0,00 MO com 24,89
=> 89 => LS =>
Valor do BDI 18, Valor com BDI => 88,80
=> 40

	Código	Banco	Descrição	Tipo	Und	Quant.	Valor Unit	Total
--	--------	-------	-----------	------	-----	--------	------------	-------



Composição	5684	SINAPI	ROLO COMPACTADOR VIBRATÓRIO DE UM CILINDRO AÇO LISO, POTÊNCIA 80 HP, PESO OPERACIONAL MÁXIMO 8,1 T, IMPACTO DINÂMICO 16,15 / 9,5 T, LARGURA DE TRABALHO 1,68 M - CHP DIURNO. AF_06/2014	CHOR - CUSTOS HORÁRIOS DE MÁQUINAS E EQUIPAMENTOS	CHP	1,0000000	170,48	170,48
Composição Auxiliar	53788	SINAPI	ROLO COMPACTADOR VIBRATÓRIO DE UM CILINDRO AÇO LISO, POTÊNCIA 80 HP, PESO OPERACIONAL MÁXIMO 8,1 T, IMPACTO DINÂMICO 16,15 / 9,5 T, LARGURA DE TRABALHO 1,68 M - MATERIAIS NA OPERAÇÃO. AF_06/2014	CHOR - CUSTOS HORÁRIOS DE MÁQUINAS E EQUIPAMENTOS	H	1,0000000	59,97	59,97
Composição Auxiliar	5674	SINAPI	ROLO COMPACTADOR VIBRATÓRIO DE UM CILINDRO AÇO LISO, POTÊNCIA 80 HP, PESO OPERACIONAL MÁXIMO 8,1 T, IMPACTO DINÂMICO 16,15 / 9,5 T, LARGURA DE TRABALHO 1,68 M - MANUTENÇÃO. AF_06/2014	CHOR - CUSTOS HORÁRIOS DE MÁQUINAS E EQUIPAMENTOS	H	1,0000000	40,11	40,11
Composição Auxiliar	88303	SINAPI	OPERADOR DE ROLO COMPACTADOR COM ENCARGOS COMPLEMENTARES	SEDI - SERVIÇOS DIVERSOS	H	1,0000000	29,75	29,75
Composição Auxiliar	89210	SINAPI	ROLO COMPACTADOR VIBRATÓRIO DE UM CILINDRO AÇO LISO, POTÊNCIA 80 HP, PESO OPERACIONAL MÁXIMO 8,1 T, IMPACTO DINÂMICO 16,15 / 9,5 T, LARGURA DE TRABALHO 1,68 M - DEPRECIÇÃO. AF_06/2014	CHOR - CUSTOS HORÁRIOS DE MÁQUINAS E EQUIPAMENTOS	H	1,0000000	32,05	32,05
Composição Auxiliar	89211	SINAPI	ROLO COMPACTADOR VIBRATÓRIO DE UM CILINDRO AÇO LISO, POTÊNCIA 80 HP, PESO OPERACIONAL MÁXIMO 8,1 T, IMPACTO DINÂMICO 16,15 / 9,5 T, LARGURA DE TRABALHO 1,68 M - JUROS. AF_06/2014	CHOR - CUSTOS HORÁRIOS DE MÁQUINAS E EQUIPAMENTOS	H	1,0000000	8,60	8,60

MO sem LS 24, LS 0,00 MO com 24,89
=> 89 => LS =>
Valor do BDI 44, Valor com BDI => 215,04
=> 56

	Código	Banco	Descrição	Tipo	Und	Quant.	Valor Unit	Total
Composição	89210	SINAPI	ROLO COMPACTADOR VIBRATÓRIO DE UM CILINDRO AÇO LISO, POTÊNCIA 80 HP, PESO OPERACIONAL MÁXIMO 8,1 T, IMPACTO DINÂMICO 16,15 / 9,5 T, LARGURA DE TRABALHO 1,68 M - DEPRECIÇÃO. AF_06/2014	CHOR - CUSTOS HORÁRIOS DE MÁQUINAS E EQUIPAMENTOS	H	1,0000000	32,05	32,05



Insumo	00010646	SINAPI	ROLO COMPACTADOR VIBRATORIO DE UM CILINDRO, ACO LISO, POTENCIA 80 HP, PESO OPERACIONAL MAXIMO 8,1 T, IMPACTO DINAMICO 16,15/9,5 T, LARGURA TRABALHO 1,68 M	Equipamento	UN	0,0000533	601.465,48	32,05
--------	----------	--------	--	-------------	----	-----------	------------	-------

MO sem LS 0,0 LS 0,00 MO com 0,00
=> 0 => LS =>
Valor do BDI 8,3 Valor com BDI => 40,42
=> 7

	Código	Banco	Descrição	Tipo	Und	Quant.	Valor Unit	Total
Composição	89211	SINAPI	ROLO COMPACTADOR VIBRATÓRIO DE UM CILINDRO AÇO LISO, POTÊNCIA 80 HP, PESO OPERACIONAL MÁXIMO 8,1 T, IMPACTO DINÂMICO 16,15 / 9,5 T, LARGURA DE TRABALHO 1,68 M - JUROS. AF_06/2014	CHOR - CUSTOS HORÁRIOS DE MÁQUINAS E EQUIPAMENTOS	H	1,0000000	8,60	8,60
Insumo	00010646	SINAPI	ROLO COMPACTADOR VIBRATORIO DE UM CILINDRO, ACO LISO, POTENCIA 80 HP, PESO OPERACIONAL MAXIMO 8,1 T, IMPACTO DINAMICO 16,15/9,5 T, LARGURA TRABALHO 1,68 M	Equipamento	UN	0,0000143	601.465,48	8,60

MO sem LS 0,0 LS 0,00 MO com 0,00
=> 0 => LS =>
Valor do BDI 2,2 Valor com BDI => 10,84
=> 4

	Código	Banco	Descrição	Tipo	Und	Quant.	Valor Unit	Total
Composição	5674	SINAPI	ROLO COMPACTADOR VIBRATÓRIO DE UM CILINDRO AÇO LISO, POTÊNCIA 80 HP, PESO OPERACIONAL MÁXIMO 8,1 T, IMPACTO DINÂMICO 16,15 / 9,5 T, LARGURA DE TRABALHO 1,68 M - MANUTENÇÃO. AF_06/2014	CHOR - CUSTOS HORÁRIOS DE MÁQUINAS E EQUIPAMENTOS	H	1,0000000	40,11	40,11
Insumo	00010646	SINAPI	ROLO COMPACTADOR VIBRATORIO DE UM CILINDRO, ACO LISO, POTENCIA 80 HP, PESO OPERACIONAL MAXIMO 8,1 T, IMPACTO DINAMICO 16,15/9,5 T, LARGURA TRABALHO 1,68 M	Equipamento	UN	0,0000667	601.465,48	40,11

MO sem LS 0,0 LS 0,00 MO com 0,00
=> 0 => LS =>



Valor do BDI 10,
=> 48

Valor com BDI => 50,59

	Código	Banco	Descrição	Tipo	Und	Quant.	Valor Unit	Total
Composição	53788	SINAPI	ROLO COMPACTADOR VIBRATÓRIO DE UM CILINDRO AÇO LISO, POTÊNCIA 80 HP, PESO OPERACIONAL MÁXIMO 8,1 T, IMPACTO DINÂMICO 16,15 / 9,5 T, LARGURA DE TRABALHO 1,68 M - MATERIAIS NA OPERAÇÃO. AF_06/2014	CHOR - CUSTOS HORÁRIOS DE MÁQUINAS E EQUIPAMENTOS	H	1,0000000	59,97	59,97
Insumo	00004221	SINAPI	OLEO DIESEL COMBUSTIVEL COMUM METROPOLITANO S-10 OU S-500	Material	L	9,5500000	6,28	59,97

MO sem LS 0,0 LS 0,00 MO com 0,00
=> 0 => LS =>
Valor do BDI 15, Valor com BDI => 75,64
=> 67

	Código	Banco	Descrição	Tipo	Und	Quant.	Valor Unit	Total
Composição	91693	SINAPI	SERRA CIRCULAR DE BANCADA COM MOTOR ELÉTRICO POTÊNCIA DE 5HP, COM COIFA PARA DISCO 10" - CHI DIURNO. AF_08/2015	CHOR - CUSTOS HORÁRIOS DE MÁQUINAS E EQUIPAMENTOS	CHI	1,0000000	29,63	29,63
Composição Auxiliar	88297	SINAPI	OPERADOR DE MÁQUINAS E EQUIPAMENTOS COM ENCARGOS COMPLEMENTARES	SEDI - SERVIÇOS DIVERSOS	H	1,0000000	29,54	29,54
Composição Auxiliar	91688	SINAPI	SERRA CIRCULAR DE BANCADA COM MOTOR ELÉTRICO POTÊNCIA DE 5HP, COM COIFA PARA DISCO 10" - DEPRECIAÇÃO. AF_08/2015	CHOR - CUSTOS HORÁRIOS DE MÁQUINAS E EQUIPAMENTOS	H	1,0000000	0,08	0,08
Composição Auxiliar	91689	SINAPI	SERRA CIRCULAR DE BANCADA COM MOTOR ELÉTRICO POTÊNCIA DE 5HP, COM COIFA PARA DISCO 10" - JUROS. AF_08/2015	CHOR - CUSTOS HORÁRIOS DE MÁQUINAS E EQUIPAMENTOS	H	1,0000000	0,01	0,01

MO sem LS 24, LS 0,00 MO com 24,68
=> 68 => LS =>
Valor do BDI 7,7 Valor com BDI => 37,37
=> 4

	Código	Banco	Descrição	Tipo	Und	Quant.	Valor Unit	Total
--	--------	-------	-----------	------	-----	--------	------------	-------



Composição	91692	SINAPI	SERRA CIRCULAR DE BANCADA COM MOTOR ELÉTRICO POTÊNCIA DE 5HP, COM COIFA PARA DISCO 10" - CHP DIURNO. AF_08/2015	CHOR - CUSTOS HORÁRIOS DE MÁQUINAS E EQUIPAMENTOS	CHP	1,0000000	30,99	30,99
Composição Auxiliar	88297	SINAPI	OPERADOR DE MÁQUINAS E EQUIPAMENTOS COM ENCARGOS COMPLEMENTARES	SEDI - SERVIÇOS DIVERSOS	H	1,0000000	29,54	29,54
Composição Auxiliar	91688	SINAPI	SERRA CIRCULAR DE BANCADA COM MOTOR ELÉTRICO POTÊNCIA DE 5HP, COM COIFA PARA DISCO 10" - DEPRECIÇÃO. AF_08/2015	CHOR - CUSTOS HORÁRIOS DE MÁQUINAS E EQUIPAMENTOS	H	1,0000000	0,08	0,08
Composição Auxiliar	91689	SINAPI	SERRA CIRCULAR DE BANCADA COM MOTOR ELÉTRICO POTÊNCIA DE 5HP, COM COIFA PARA DISCO 10" - JUROS. AF_08/2015	CHOR - CUSTOS HORÁRIOS DE MÁQUINAS E EQUIPAMENTOS	H	1,0000000	0,01	0,01
Composição Auxiliar	91690	SINAPI	SERRA CIRCULAR DE BANCADA COM MOTOR ELÉTRICO POTÊNCIA DE 5HP, COM COIFA PARA DISCO 10" - MANUTENÇÃO. AF_08/2015	CHOR - CUSTOS HORÁRIOS DE MÁQUINAS E EQUIPAMENTOS	H	1,0000000	0,06	0,06
Composição Auxiliar	91691	SINAPI	SERRA CIRCULAR DE BANCADA COM MOTOR ELÉTRICO POTÊNCIA DE 5HP, COM COIFA PARA DISCO 10" - MATERIAIS NA OPERAÇÃO. AF_08/2015	CHOR - CUSTOS HORÁRIOS DE MÁQUINAS E EQUIPAMENTOS	H	1,0000000	1,30	1,30

MO sem LS 24, LS 0,00 MO com 24,68
=> 68 => LS =>
Valor do BDI 8,1 Valor com BDI => 39,09
=> 0

	Código	Banco	Descrição	Tipo	Und	Quant.	Valor Unit	Total
Composição	91688	SINAPI	SERRA CIRCULAR DE BANCADA COM MOTOR ELÉTRICO POTÊNCIA DE 5HP, COM COIFA PARA DISCO 10" - DEPRECIÇÃO. AF_08/2015	CHOR - CUSTOS HORÁRIOS DE MÁQUINAS E EQUIPAMENTOS	H	1,0000000	0,08	0,08
Insumo	00014618	SINAPI	SERRA CIRCULAR DE BANCADA COM MOTOR ELETRICO, POTENCIA DE *1600* W, PARA DISCO DE DIAMETRO DE 10" (250 MM)	Material	UN	0,0000720	1.202,12	0,08

MO sem LS 0,0 LS 0,00 MO com 0,00
=> 0 => LS =>
Valor do BDI 0,0 Valor com BDI => 0,10
=> 2



	Código	Banco	Descrição	Tipo	Und	Quant.	Valor Unit	Total
Composição	91689	SINAPI	SERRA CIRCULAR DE BANCADA COM MOTOR ELÉTRICO POTÊNCIA DE 5HP, COM COIFA PARA DISCO 10" - JUROS. AF_08/2015	CHOR - CUSTOS HORÁRIOS DE MÁQUINAS E EQUIPAMENTOS	H	1,0000000	0,01	0,01
Insumo	00014618	SINAPI	SERRA CIRCULAR DE BANCADA COM MOTOR ELETRICO, POTENCIA DE *1600* W, PARA DISCO DE DIAMETRO DE 10" (250 MM)	Material	UN	0,0000148	1.202,12	0,01

MO sem LS 0,0 LS 0,00 MO com 0,00
=> 0 => LS =>
Valor do BDI 0,0 Valor com BDI => 0,01
=> 0

	Código	Banco	Descrição	Tipo	Und	Quant.	Valor Unit	Total
Composição	91690	SINAPI	SERRA CIRCULAR DE BANCADA COM MOTOR ELÉTRICO POTÊNCIA DE 5HP, COM COIFA PARA DISCO 10" - MANUTENÇÃO. AF_08/2015	CHOR - CUSTOS HORÁRIOS DE MÁQUINAS E EQUIPAMENTOS	H	1,0000000	0,06	0,06
Insumo	00014618	SINAPI	SERRA CIRCULAR DE BANCADA COM MOTOR ELETRICO, POTENCIA DE *1600* W, PARA DISCO DE DIAMETRO DE 10" (250 MM)	Material	UN	0,0000500	1.202,12	0,06

MO sem LS 0,0 LS 0,00 MO com 0,00
=> 0 => LS =>
Valor do BDI 0,0 Valor com BDI => 0,07
=> 1

	Código	Banco	Descrição	Tipo	Und	Quant.	Valor Unit	Total
Composição	91691	SINAPI	SERRA CIRCULAR DE BANCADA COM MOTOR ELÉTRICO POTÊNCIA DE 5HP, COM COIFA PARA DISCO 10" - MATERIAIS NA OPERAÇÃO. AF_08/2015	CHOR - CUSTOS HORÁRIOS DE MÁQUINAS E EQUIPAMENTOS	H	1,0000000	1,30	1,30
Insumo	00002705	SINAPI	ENERGIA ELETRICA ATE 2000 KWH INDUSTRIAL, SEM DEMANDA	Material	KWH	1,3600000	0,96	1,30

MO sem LS 0,0 LS 0,00 MO com 0,00
=> 0 => LS =>



Valor do BDI 0,3
=> 3

Valor com BDI =>

1,63

	Código	Banco	Descrição	Tipo	Und	Quant.	Valor Unit	Total
Composição	88316	SINAPI	SERVENTE COM ENCARGOS COMPLEMENTARES	SEDI - SERVIÇOS DIVERSOS	H	1,0000000	19,15	19,15
Composição Auxiliar	95378	SINAPI	CURSO DE CAPACITAÇÃO PARA SERVENTE (ENCARGOS COMPLEMENTARES) - HORISTA	SEDI - SERVIÇOS DIVERSOS	H	1,0000000	0,28	0,28
Insumo	00006111	SINAPI	SERVENTE DE OBRAS (HORISTA)	Mão de Obra	H	1,0000000	13,00	13,00
Insumo	00037370	SINAPI	ALIMENTACAO - HORISTA (COLETADO CAIXA - ENCARGOS COMPLEMENTARES)	Outros	H	1,0000000	2,28	2,28
Insumo	00037371	SINAPI	TRANSPORTE - HORISTA (COLETADO CAIXA - ENCARGOS COMPLEMENTARES)	Serviços	H	1,0000000	0,60	0,60
Insumo	00037372	SINAPI	EXAMES - HORISTA (COLETADO CAIXA - ENCARGOS COMPLEMENTARES)	Outros	H	1,0000000	1,14	1,14
Insumo	00037373	SINAPI	SEGURO - HORISTA (COLETADO CAIXA - ENCARGOS COMPLEMENTARES)	Taxas	H	1,0000000	0,01	0,01
Insumo	00043467	SINAPI	FERRAMENTAS - FAMILIA SERVENTE - HORISTA (ENCARGOS COMPLEMENTARES - COLETADO CAIXA)	Equipamento	H	1,0000000	0,59	0,59
Insumo	00043491	SINAPI	EPI - FAMILIA SERVENTE - HORISTA (ENCARGOS COMPLEMENTARES - COLETADO CAIXA)	Equipamento	H	1,0000000	1,25	1,25

MO sem LS 13, LS 0,00 MO com 13,28
=> 28 => LS =>
Valor do BDI 5,0 Valor com BDI => 24,15
=> 0

	Código	Banco	Descrição	Tipo	Und	Quant.	Valor Unit	Total
Composição	90587	SINAPI	VIBRADOR DE IMERSÃO, DIÂMETRO DE PONTEIRA 45MM, MOTOR ELÉTRICO TRIFÁSICO POTÊNCIA DE 2 CV - CHI DIURNO. AF_06/2015	CHOR - CUSTOS HORÁRIOS DE MÁQUINAS E EQUIPAMENTOS	CHI	1,0000000	0,51	0,51



Composição Auxiliar	90582	SINAPI	VIBRADOR DE IMERSÃO, DIÂMETRO DE PONTEIRA 45MM, MOTOR ELÉTRICO TRIFÁSICO POTÊNCIA DE 2 CV - DEPRECIACÃO. AF_06/2015	CHOR - CUSTOS HORÁRIOS DE MÁQUINAS E EQUIPAMENTOS	H	1,0000000	0,42	0,42	
Composição Auxiliar	90583	SINAPI	VIBRADOR DE IMERSÃO, DIÂMETRO DE PONTEIRA 45MM, MOTOR ELÉTRICO TRIFÁSICO POTÊNCIA DE 2 CV - JUROS. AF_06/2015	CHOR - CUSTOS HORÁRIOS DE MÁQUINAS E EQUIPAMENTOS	H	1,0000000	0,09	0,09	
				MO sem LS =>	0,0	LS =>	0,00	MO com LS =>	0,00
				Valor do BDI =>	0,1		Valor com BDI =>		0,64
					3				

	Código	Banco	Descrição	Tipo	Und	Quant.	Valor Unit	Total	
Composição	90586	SINAPI	VIBRADOR DE IMERSÃO, DIÂMETRO DE PONTEIRA 45MM, MOTOR ELÉTRICO TRIFÁSICO POTÊNCIA DE 2 CV - CHP DIURNO. AF_06/2015	CHOR - CUSTOS HORÁRIOS DE MÁQUINAS E EQUIPAMENTOS	CHP	1,0000000	1,32	1,32	
Composição Auxiliar	90582	SINAPI	VIBRADOR DE IMERSÃO, DIÂMETRO DE PONTEIRA 45MM, MOTOR ELÉTRICO TRIFÁSICO POTÊNCIA DE 2 CV - DEPRECIACÃO. AF_06/2015	CHOR - CUSTOS HORÁRIOS DE MÁQUINAS E EQUIPAMENTOS	H	1,0000000	0,42	0,42	
Composição Auxiliar	90583	SINAPI	VIBRADOR DE IMERSÃO, DIÂMETRO DE PONTEIRA 45MM, MOTOR ELÉTRICO TRIFÁSICO POTÊNCIA DE 2 CV - JUROS. AF_06/2015	CHOR - CUSTOS HORÁRIOS DE MÁQUINAS E EQUIPAMENTOS	H	1,0000000	0,09	0,09	
Composição Auxiliar	90584	SINAPI	VIBRADOR DE IMERSÃO, DIÂMETRO DE PONTEIRA 45MM, MOTOR ELÉTRICO TRIFÁSICO POTÊNCIA DE 2 CV - MANUTENÇÃO. AF_06/2015	CHOR - CUSTOS HORÁRIOS DE MÁQUINAS E EQUIPAMENTOS	H	1,0000000	0,32	0,32	
Composição Auxiliar	90585	SINAPI	VIBRADOR DE IMERSÃO, DIÂMETRO DE PONTEIRA 45MM, MOTOR ELÉTRICO TRIFÁSICO POTÊNCIA DE 2 CV - MATERIAIS NA OPERAÇÃO. AF_06/2015	CHOR - CUSTOS HORÁRIOS DE MÁQUINAS E EQUIPAMENTOS	H	1,0000000	0,49	0,49	
				MO sem LS =>	0,0	LS =>	0,00	MO com LS =>	0,00
				Valor do BDI =>	0,3		Valor com BDI =>		1,66
					4				



	Código	Banco	Descrição	Tipo	Und	Quant.	Valor Unit	Total
Composição	90582	SINAPI	VIBRADOR DE IMERSÃO, DIÂMETRO DE PONTEIRA 45MM, MOTOR ELÉTRICO TRIFÁSICO POTÊNCIA DE 2 CV - DEPRECIÇÃO. AF_06/2015	CHOR - CUSTOS HORÁRIOS DE MÁQUINAS E EQUIPAMENTOS	H	1,0000000	0,42	0,42
Insumo	00013896	SINAPI	VIBRADOR DE IMERSAO, DIAMETRO DA PONTEIRA DE *45* MM, COM MOTOR ELETRICO TRIFASICO DE 2 HP (2 CV)	Equipamento	UN	0,0001280	3.283,34	0,42

MO sem LS 0,0 LS 0,00 MO com 0,00
=> 0 => LS =>
Valor do BDI 0,1 Valor com BDI => 0,52
=> 0

	Código	Banco	Descrição	Tipo	Und	Quant.	Valor Unit	Total
Composição	90583	SINAPI	VIBRADOR DE IMERSÃO, DIÂMETRO DE PONTEIRA 45MM, MOTOR ELÉTRICO TRIFÁSICO POTÊNCIA DE 2 CV - JUROS. AF_06/2015	CHOR - CUSTOS HORÁRIOS DE MÁQUINAS E EQUIPAMENTOS	H	1,0000000	0,09	0,09
Insumo	00013896	SINAPI	VIBRADOR DE IMERSAO, DIAMETRO DA PONTEIRA DE *45* MM, COM MOTOR ELETRICO TRIFASICO DE 2 HP (2 CV)	Equipamento	UN	0,0000296	3.283,34	0,09

MO sem LS 0,0 LS 0,00 MO com 0,00
=> 0 => LS =>
Valor do BDI 0,0 Valor com BDI => 0,11
=> 2

	Código	Banco	Descrição	Tipo	Und	Quant.	Valor Unit	Total
Composição	90584	SINAPI	VIBRADOR DE IMERSÃO, DIÂMETRO DE PONTEIRA 45MM, MOTOR ELÉTRICO TRIFÁSICO POTÊNCIA DE 2 CV - MANUTENÇÃO. AF_06/2015	CHOR - CUSTOS HORÁRIOS DE MÁQUINAS E EQUIPAMENTOS	H	1,0000000	0,32	0,32
Insumo	00013896	SINAPI	VIBRADOR DE IMERSAO, DIAMETRO DA PONTEIRA DE *45* MM, COM MOTOR ELETRICO TRIFASICO DE 2 HP (2 CV)	Equipamento	UN	0,0001000	3.283,34	0,32

MO sem LS 0,0 LS 0,00 MO com 0,00
=> 0 => LS =>
Valor do BDI 0,0 Valor com BDI => 0,40
=> 8



	Código	Banco	Descrição	Tipo	Und	Quant.	Valor Unit	Total
Composição	90585	SINAPI	VIBRADOR DE IMERSÃO, DIÂMETRO DE PONTEIRA 45MM, MOTOR ELÉTRICO TRIFÁSICO POTÊNCIA DE 2 CV - MATERIAIS NA OPERAÇÃO. AF_06/2015	CHOR - CUSTOS HORÁRIOS DE MÁQUINAS E EQUIPAMENTOS	H	1,0000000	0,49	0,49
Insumo	00002705	SINAPI	ENERGIA ELETRICA ATE 2000 KWH INDUSTRIAL, SEM DEMANDA	Material	KWH	0,5200000	0,96	0,49

MO sem LS	0,0	LS	0,00	MO com	0,00
=>	0	=>		LS =>	
Valor do BDI	0,1		Valor com BDI =>		0,61
=>	2				

Total sem BDI 283.296,42
Total do BDI 71.478,35
Total Geral 354.774,77





GOVERNO MUNICIPAL DE LAGOA DO OURO

CNPJ: 11.286.267/0001-03

PROPONENTE: PREFEITURA MUNICIPAL DE LAGOA DO OURO-PE

OBJETO: CONSTRUÇÃO DE PRAÇA NO POVOADO IGAPÓ EM LAGOA DO OURO-PE

TIPO DE OBRA DO EMPREENDIMENTO: CONSTRUÇÃO DE EDIFICAÇÃO PÚBLICA

Conforme legislação tributária municipal, definir estimativa de percentual da base de cálculo para o ISS:	50,00%
Sobre a base de cálculo, definir a respectiva alíquota do ISS (entre 2% e 5%):	5,00%

Itens	Siglas	% Adotado	Situação	1º Quartil	Médio	3º Quartil
Administração Central	AC	3,80%	-	3,80%	4,01%	4,67%
Seguro e Garantia	SG	0,32%	-	0,32%	0,40%	0,74%
Risco	R	0,50%	-	0,50%	5,60%	0,97%
Despesas Financeiras	DF	1,02%	-	1,02%	1,11%	1,21%
Lucro	L	6,64%	-	6,64%	7,30%	8,69%
Tributos (impostos COFINS 3%, e PIS 0,65%)	CP	3,65%	-	3,65%	3,65%	3,65%
Tributos (ISS, variável de acordo com o município)	ISS	2,50%	-	0,00%	2,50%	5,00%
Tributos (Contribuição Previdenciária sobre a Receita Bruta - 0% ou 4,5%)	CPRB	4,50%	OK	0,00%	4,50%	4,50%
BDI (Fórmula Acórdão TCU)	BDI PAD	20,09%	OK	19,60%	20,97%	24,23%
BDI Resultante desonerado	BDI RES	26,14%				





Os valores de BDI foram calculados com o emprego da fórmula:

$$\text{BDI} = \left[\left[\left(\frac{1 + (AC/100 + R/100 + SG/100 +)}{CNPJ-11.286.267/0001-03} \right) * (1 + DF/100) * (1 + L/100) \right] / (1 - T/100) \right] - 1 \right] * 100$$

Declaro para os devidos fins que, conforme legislação tributária municipal, a base de cálculo para , é de 50%, com a respectiva alíquota de 5%.

Declaro para os devidos fins que o regime de Contribuição Previdenciária sobre a Receita Bruta adotado para elaboração do orçamento foi Desonerado, e que esta é a alternativa mais adequada para a Administração Pública.

Thiago Amorim de Moura
Eng. Civil CREA 6099 D/RN

Thiago Amorim de Moura
Engenheiro Civil
CREA 210301179-1





GOVERNO MUNICIPAL DE LAGOA DO OURO
CNPJ: 11.286.267/0001-03

ANEXO II

MINUTA DO CONTRATO TOMADA DE PREÇOS Nº 011/2023 CONTRATO Nº xxxxxx/xxxx

PRAZO DE EXECUÇÃO: xx e xxxxxxxxx de 20xxx CALCULADO 180 DIAS NO ATO DA ASSINATURA

Contrato celebrado entre a PREFEITURA MUNICIPAL DE LAGOA DO OURO, pessoa jurídica de direito público interno, com sede administrativa na Rua do Progresso nº 62, Centro, Lagoa do Ouro, PE, CEP: 55.30-000, inscrita no CNPJ sob o nº 11.286.267/0001-03, neste ato representado por xxxxxxxxxxxxxxxxxxxx, CPF nº xxxxxxxxxxxxxxxxxxxx e RG nº xxxxxxxxxxxxxxxxxxxx, no uso de suas atribuições legais, doravante denominada CONTRATANTE, e a empresa (razão social, endereço, CNPJ/MF, Insc. Estadual e demais qualificações da empresa vencedora da licitação), neste ato representada, nos termos do (ato autorizativo da representação) por (nome, endereço e qualificação do representante da empresa vencedora da licitação), doravante denominada CONTRATADA, tendo como respaldo o resultado da Tomada de Preços n.º 011/2023 e a proposta apresentada pela empresa, firmam o presente contrato regido pela Lei Federal Nº 8.666, de 21 de junho de 1993, especialmente as do artigo 23, inciso I, alínea “b”, legislação pertinente, e pelas cláusulas a seguir expressas, definidoras dos direitos, obrigações e responsabilidades das partes:

1. CLÁUSULA I - DO OBJETO

1.1 O presente instrumento consiste na CONSTRUÇÃO DE UMA PRAÇA NO POVOADO DE IGAPÓ DO MUNICÍPIO DE LAGOA DO OURO-PE, planilhas de orçamento, composição do BDI e Cronograma Físico Financeiro, que fazem parte integrante do Edital de Tomada de Preços nº 011/2023, anexados ao processo licitatório que deu origem à presente contratação, e os preços e condições constantes da Proposta da CONTRATADA, que passam a fazer parte integrante do presente contrato independente de transcrição.



2. CLÁUSULA II - DA DOCUMENTAÇÃO CONTRATUAL

2.1 - Fazem parte deste CONTRATO independentemente de transcrição, os seguintes documentos, cujo teor é de conhecimento das partes contratantes: Proposta da Contratada e Edital da Tomada de Preços nº 010/2023 e seus anexos.

2.1.1- Documentos para Iniciar a execução da Obra:

2.1.1.1 - Ordem de Serviço autorizando início da obra, emitida pela CONTRATANTE.

2.1.1.2 - A empresa vencedora da licitação deverá recolher a(s) ART(s) de execução da mesma e entregá-las na Prefeitura, antes da execução dos serviços a elas vinculados.

2.1.1.3 - Carta de apresentação do responsável pela execução dos serviços, que responderá também perante a Administração por todos os atos e comunicações formais.

2.1.1.4 - Fornecimento da matrícula do INSS da obra pela Contratada.

2.1.2 - Documentos para Finalizar a execução da Obra:

2.1.2.1 - Ao encerrar a obra a CONTRATADA deverá apresentar documentação relacionada abaixo, ficando a última parcela condicionada a apresentação dos mesmos:

2.1.2.2 - O recebimento e aceitação da obra dar-se-á nos seguintes termos:

- a) Encerramento da Matrícula com o INSS com as devidas quitações.
- b) Provisoriamente, para efeito de posterior verificação da conformidade do mesmo com o exigido pela Prefeitura.
- c) Definitivamente, após a entrega e aprovação/aceitação pela Prefeitura mediante Emissão de Termo de Recebimento Definitivo. Obs. O Termo de Recebimento Definitivo será emitido após o recebimento dos seguintes documentos: Planilhas de medição da execução da obra, Relatórios de acompanhamento e fiscalização, cópia do Diário de Obra, emissão de ART e as Built.

2.1.2.3 - A CONTRATADA obriga-se a executar o objeto a que se refere esta licitação de acordo estritamente com as exigências e especificações técnicas exigidas neste Edital, sendo de sua inteira responsabilidade a reposição de materiais e/ou execução de serviços que venham a ser constatado não estarem em conformidade com as especificações solicitadas ou que apresentarem problemas.



CLÁUSULA III - DO REGIME DE EXECUÇÃO

3.1 - O objeto do presente Contrato será realizado sob a forma de empreitada por MENOR PREÇO GLOBAL para execução de uma obra certa, específica e determinada, incluindo o fornecimento por parte da CONTRATADA de materiais, equipamentos e as demais despesas, contribuições e/ou tributos, ficando a CONTRATADA responsável pelo pagamento de todas as obrigações trabalhistas e previdenciárias de seus empregados, sendo que a Prefeitura assume a posição de Dono da Obra a que se refere à Orientação Jurisprudencial n.º 191 do Tribunal Superior do Trabalho, não ensejando, portanto, qualquer espécie de responsabilidade solidária ou subsidiária pelas obrigações trabalhistas contraídas pela Contratado-Empreiteira.

3.1.1 - Na hipótese de a Prefeitura ser citada para responder ação trabalhista movida por empregado da CONTRATADA ou por empregado de empresa terceirizada que trabalhe na obra objeto do presente contrato, a CONTRATADA será responsável por reembolsar a Prefeitura todas às despesas eventualmente efetuadas com advogado, como honorários advocatícios, despesas com locomoção, hospedagem e outras decorrentes do processo, independentemente de condenação ou culpa da CONTRATADA no processo.

CLÁUSULA IV - DA DOTAÇÃO ORÇAMENTÁRIA

4.1 - As despesas resultantes desta Licitação correrão por conta de DOTAÇÕES ORÇAMENTÁRIAS do exercício de 2023 consignadas, conforme indicado:

20.805- FUNDO DE DESENVOLVIMENTO DO MUNICÍPIO DE LAGOA DO OURO
1545115031.045-CONSTRUÇÃO E RECUPERAÇÃO DE PRAÇAS, PARQUES E JARDINS
4905199- OBRAS E INSTALAÇÕES

CLÁUSULA V – DOS PRAZOS PARA EXECUÇÃO E DO PRAZO CONTRATUAL

5.1 - O prazo de execução da obra não poderá ser superior a 330 (trezentos e trinta) dias consecutivos a contar da emissão da Ordem de serviço emitida pela Prefeitura, e só será prorrogado se houver mais do que 20% dos dias do período com chuvas, ou por motivo plausível, devidamente justificado.

5.1.1 – O prazo do contrato está adstrito à vigência dos respectivos créditos orçamentários

5.1.2. O prazo global para a execução de todos os serviços está previsto na



planilha orçamentária e a vigência do contrato é a mesma dos respectivos créditos orçamentários.

5.1.3. A **CONTRATADA** executará todos os serviços referentes à obra dentro do prazo fixado, obrigando-se a entregá-los, ao cabo desse Prazo Global, inteiramente concluídos com as licenças exigidas pelos órgãos competentes.

CLÁUSULA VI - DA MEDIÇÃO E PAGAMENTO

6.1 - Os serviços efetivamente executados pela licitante serão medidos de acordo com a Planilha Orçamentária, e nos prazos determinados no Cronograma Físico Financeiro, lançados em Relatórios de Medição que depois de conferidos, serão assinados pelo responsável pela fiscalização da obra que terá um prazo máximo de 10 (dez) dias, para confirmar o que foi aceito e autorizar a emissão da Nota Fiscal.

6.1.1 - Os quantitativos de serviços efetivamente executados pela licitante contratada serão medidos mensalmente, lançados no Boletim de Medição, que depois de conferidos, serão assinados pelo responsável pela fiscalização da obra.

6.1.2 - Após a medição conferida e autorizada pelo responsável pela fiscalização da obra, deverá ser emitida nota fiscal que será paga em 15(quinze) dias úteis após o recebimento da mesma pela Prefeitura por recurso Ordinário.

6.1.2.1 - Nenhum pagamento será realizado sem a conferência e aceitação dos serviços realizados por parte do responsável pela fiscalização da obra.

6.1.3 - Os pagamentos serão efetuados com base em valores apurados através das medições dos serviços efetivamente executados no período, independente do cronograma físico-financeiro apresentado, e com base nos preços constantes do contrato e devidamente certificados.

6.1.4 - A última parcela ficará vinculado à apresentação da Documentação solicitada na Clausula II - item 2.1.2 deste contrato.

6.1.5 - No pagamento haverá retenção na fonte de:

a) Parcela correspondente a Seguridade Social sobre o valor da mão de obra, destacando nas notas fiscais emitidas, pela alíquota cabível de (11%), para posterior recolhimento ao INSS, observando a regulamentação vigente;

b) Parcela correspondente ao ISS na base de 3,00%, a favor da Contratante, sobre o valor total da prestação dos serviços.



CLÁUSULA VII - VALOR CONTRATUAL E SUAS ESPECIFICAÇÕES

7.1 - O CONTRATANTE pagará à CONTRATADA pelos serviços contratados e efetivamente executados o valor de R\$ _____ (_____).

7.1.2 - O valor acordado nesta cláusula é considerado completo, e devem compreender todos os custos e despesas que, direta ou indiretamente, decorram do cumprimento pleno e integral do objeto deste Edital e seus anexos tais como: materiais, equipamentos, ferramentas, instrumentos, despesas com deslocamentos, seguro de transporte e embalagem, salários, honorários, encargos sociais e trabalhistas, previdenciários e securitários, lucro, taxa de administração, tributos e impostos incidentes e outros encargos não explicitamente citados e tudo o mais que possa influir no custo do objeto contratado, conforme as exigências constantes no edital que norteou o presente contrato.

7.1.3 - Fica expressamente estabelecido que os preços constantes na proposta da CONTRATADA incluem todos os custos diretos e indiretos requeridos para execução do serviço contratado, constituindo-se na única remuneração devida.

7.2. Para a dedução prevista no inciso I, do §2º da Lei Complementar nº 116/2003, a fim de que se deduza da base de cálculo do ISS o valor dos materiais fornecidos pelo prestador de serviços/contratada, previstos nos itens 7.02 e 7.05 da lista de serviços, é necessária a apresentação da discriminação pormenorizada e específica dos materiais efetivamente empregados na obra realizada.

7.2.1. O presente contrato observará a tese restritiva sedimentada no Superior Tribunal de Justiça, no sentido de que a cláusula de dedução do ISS estará “limitada às mercadorias” produzidas fora do local da prestação do serviço e comercializadas por contribuinte do ICMS.

VIII - DA SUBORDINAÇÃO

8.1 - O presente Contrato fica subordinado às condições estabelecidas no Processo Licitatório nº 073/2023, na proposta da CONTRATADA, às normas estabelecidas na Lei nº. 8.666/93 e a Legislação aplicável à execução dos Contratos, obrigando-se a CONTRATADA, ainda, durante a execução contratual, a manter em compatibilidade com as obrigações assumidas, todas as condições de habilitação e qualificação exigidas no processo de Licitação.

CLÁUSULA IX - DA FISCALIZAÇÃO E DO RECEBIMENTO DA OBRA



9.1 - A fiscalização, acompanhamento do Contrato será de responsabilidade da Secretaria de de obras, de acordo com o estabelecido no Artigo 67 e parágrafos, da Lei 8.666/93, republicada em 06.07.94.

a) A fiscalização exercerá controle em relação à quantidade e particularmente à qualidade dos serviços executados, a fim de possibilitar a aplicação das penalidades previstas, quando desatendidas as disposições a elas relativas.

b) A fiscalização poderá ordenar a qualquer momento, sem prejuízo de outras sanções cabíveis caso, a paralisação da obra sempre que a empresa deixar de cumprir o contido com as exigências do Projeto Básico e Termo de Referência.

c) A fiscalização atuará desde o início dos trabalhos até o recebimento definitivo das obras e será exercido no interesse exclusivo da CONTRATANTE e não exclui nem reduz a responsabilidade da CONTRATADA, inclusive de terceiros, por qualquer irregularidade;

d) Concluídos os serviços, se estiverem em perfeitas condições serão recebidos provisoriamente pela fiscalização e pelo responsável pelo seu acompanhamento, que lavrará o Termo de Recebimento Provisório; e) A CONTRATADA fica obrigada a manter as obras e serviços por sua conta e risco, até ser lavrado o Termo de Recebimento Definitivo, em perfeitas condições de conservação e funcionamento.

CLÁUSULA X - DOS EMPREGADOS DA CONTRATADA

10.1 - São de única e exclusiva responsabilidade da CONTRATADA todas as obrigações quanto ao pessoal empregado na realização da empreitada, em especial quanto às obrigações de natureza previdenciária, trabalhista e de segurança, conforme Artigo 71 da Lei 8.666/93.

CLÁUSULA XI - DOS MATERIAIS

11.1 - O material necessário à execução do objeto deste contrato deverá ser fornecido pela CONTRATADA, às suas custas, observadas, ainda, as disposições constantes no subitem 7.2 e 7.2.1 deste contrato.

CLÁUSULA XII - DA RESPONSABILIDADE E OBRIGAÇÕES ESPECÍFICAS DA CONTRATADA

12.1 - A CONTRATADA se obriga a:

a) Responder pela solidez, segurança e perfeição do objeto deste Contrato durante a execução dos serviços;



- b) Manter devidamente fardados todos os seus empregados e com a identificação da empresa CONTRATADA.
- c) Permitir e facilitar à fiscalização, a inspeção ao local das obras, em qualquer dia e hora devendo prestar os esclarecimentos solicitados.
- d) Manter permanentemente no escritório da obra, DIÁRIO DE OBRA, com atualizações diárias das atividades desenvolvidas e decisões tomadas juntamente com a Prefeitura, o qual dará ciência em fazer as solicitações e orientações, a fiscalização e a CONTRATADA anotarão todas e quaisquer ocorrências que mereçam registro, devendo ser entregue a CONTRATANTE quando da medição final e entrega da obra.
- e) Assumir integral responsabilidade por danos causados a CONTRATANTE ou a terceiros, decorrentes dos serviços ora contratados, inclusive acidentes, mortes, perdas ou destruições parciais ou totais, isentando o CONTRATANTE de quaisquer reclamações resultantes de atos de seus prepostos ou pessoa física ou jurídica empregada ou ajustada na execução dos serviços;
- f) Reparar, corrigir, renovar, reconstruir ou substituir, as suas expensas no total ou em parte, o objeto deste Contrato ou parte dele, se for verificado vícios ou incorreções da execução dos serviços;
- g) Manter durante toda a execução do contrato em compatibilidade com as obrigações assumidas, todas as condições da habilitação e qualificação exigidas no Processo Licitatório.
- h) Aceitar, nas mesmas condições deste contrato, acréscimos ou supressões que se fizer em seu objeto até 25% (vinte e cinco por cento) do seu valor inicial atualizado;
- i) A CONTRATADA se compromete a mandar a contratante as Certidões Negativas De Débitos Relativos aos Tributos Federais e a Dívida Ativa da União; Certificado de Regularidade de Situação para com o Fundo de Garantia por Tempo de Serviço (FGTS); Prova de Regularidade para com a Justiça do Trabalho – Certidão Negativa de Débitos Trabalhistas (CNDT; Certidão negativa de débitos Federal, Estadual e Municipal, atualizadas, à medida que as mesmas forem vencendo, ficando vinculado o pagamento apresentação das mesmas.
- j) É responsabilidade da CONTRATADA o transporte de todo material, até ao local da obra, sem custos adicionais.
- k) Manter sinalizado o local da realização dos trabalhos de acordo com as normas de



trânsito em vigor;

l) Visita técnica do Profissional Responsável pela execução, registrado na empresa, com acompanhamento diário durante a execução da obra.

m) Os questionamentos e esclarecimentos referentes ao projeto, quando da sua execução, deverão ser solicitados formalmente através do responsável Técnico, ao responsável pela fiscalização da obra, designado pela Secretaria Municipal de Planejamento e Desenvolvimento.

n) Cumprir com todas as obrigações constante no edital e seus anexos.

12.2 Caso a CONTRATADA não obedeça à legislação vigente com relação aos padrões e necessidades de higiene e de segurança no trabalho, conforme o estabelecido pela NR, a CONTRATANTE, por meio da FISCALIZAÇÃO, poderá paralisar os serviços até que sejam definitivamente sanadas todas as irregularidades. A paralisação nesse caso não implicará em aumento do prazo estabelecido para a conclusão dos serviços, não cabendo a CONTRATADA apelação de qualquer tipo para as multas que porventura venham a ocorrer por atrasos decorrentes dessas irregularidades na conclusão das obras.

12.3. A CONTRATADA deverá apresentar, nos termos do art. 56, §1º e §2º da Lei Federal nº 8.666\1993, comprovante de prestação de garantia correspondente a 5% (cinco) ao valor do contrato, através de fiança bancária, seguro garantia ou caução em dinheiro, ou títulos da dívida pública, em favor do Município de Lagoa do Ouro, que o credenciará junto à CONTRATANTE na data de recebimento e ciência da A.I.S. Autorização de Início de Serviços, e será devolvido ou liberado após a emissão do termo de recebimento definitivo da obra.

12.4. A garantia do contrato será liberada ou restituída à contratada em até 15 (quinze) dias, contados a partir da data do recebimento definitivo da obra.

CLÁUSULA XIII - DA RESPONSABILIDADE E OBRIGAÇÕES ESPECÍFICAS DA CONTRATANTE

13.1 - A CONTRATANTE se obriga a:

- a) Cumprir, pontualmente, os compromissos financeiros acordados com a CONTRATADA.
- b) Suprir a CONTRATADA de documentos, informações e demais elementos que possuir ligado aos serviços a serem executados, bem como dirimir dúvidas e orientá-la nos casos omissos.



- c) Manter entendimentos com a CONTRATADA sempre por escrito ou mediante anotação em Diário de Obra, com ressalvas dos casos determinados pela urgência das medidas, cujos entendimentos verbais devem ser confirmados por escrito, no prazo máximo de 03 (três) dias úteis, contado a partir do referido entendimento.
- d) Comunicar, formalmente, à CONTRATADA, em caso de devolução de documentos de cobrança, as razões da devolução.
- e) Emitir termo de encerramento contratual, a partir do qual qualquer serviço prestado, após sua assinatura pelas partes, não terá amparo contratual, não ficando a CONTRATANTE, obrigada ou sujeito aos pagamentos que porventura venham a serem posteriormente pleiteados pela CONTRATADA.

CLÁUSULA XIV - DAS CONDIÇÕES DE SEGURANÇA DO TRABALHO

14.1 - Deverão ser observadas pela CONTRATADA, todas as condições de segurança e higiene, medicina e meio ambiente do trabalho, necessária a preservação da integridade física e saúde de seus colaboradores, do patrimônio da Prefeitura e ao público afeto e dos materiais envolvidos na obra e/ou serviço, de acordo com as normas regulamentadas pelo Ministério do Trabalho, bem como outros dispositivos legais e normas específicas do CONTRATANTE.

14.1.1 - O CONTRATANTE poderá, a seu critério, determinar a paralisação da obra e/ou serviço, suspender pagamentos quando julgar que as condições mínimas de segurança, saúde e higiene do trabalho não estejam sendo observadas pela CONTRATADA, sem prejuízo de outras sanções cabíveis. Este procedimento não servirá para justificar eventuais atrasos da CONTRATADA.

14.1.2 - A CONTRATADA se responsabilizará, ainda, por atrasos ou prejuízos decorrentes da suspensão dos trabalhos quando não acatar a legislação básica vigente na época, no que se referir à Engenharia de Segurança e Medicina do Trabalho.

14.1.3 - O não atendimento aos procedimentos referentes às Condições de Segurança e Medicina do Trabalho pela CONTRATADA, no prazo previsto, dá direito ao CONTRATANTE suspender os pagamentos a que fizer jus a CONTRATADA, podendo, ainda, caso o problema não seja solucionado no prazo determinado pelo CONTRATANTE, rescindir o contrato firmado, sem prejuízo de outras sanções cabíveis.



CLÁUSULA XV - DAS PENALIDADES

15.1- A CONTRATADA deverá cumprir as condições estabelecidas no Edital de Tomada de Preço e na proposta apresentada se vier a fazê-lo de modo defeituoso e prejudicial aos interesses da Prefeitura Municipal de São Pedro de Alcântara, sem prejuízo das penalidades previstas no Capítulo IV, Seção II, Artigo 87 da Lei 8.666/93, ficará sujeito à aplicação da MULTA, conforme abaixo:

a) Multa de 5% (cinco por cento) sobre o valor adjudicado caso a licitante se recuse a assinar o contrato.

b) Multa de 0,2% (zero vírgula dois por cento) do valor adjudicado por dia que exceder ao prazo para entrega do objeto deste edital, até o limite de 20%.

c) Multa de 0,2% (dois décimos percentuais) ao dia, sobre o valor do contrato, até o limite de 20% (vinte por cento), em descumprimento as condições estabelecidas no edital, Termo de Referência e Memorial Descritivo, até que se regularizem os descumprimentos,

d) Multa de 0,2 % (dois décimos percentuais) ao dia, sobre o valor Total do contrato, caso a obra seja paralisada por culpa da empresa executora, e) Multa de 5% (cinco por cento) do valor total do Contrato em caso de Rescisão Contratual por inadimplência da CONTRATADA.

CLÁUSULA XVI - DA RESCISÃO

16.1 - O presente Contrato será rescindido de pleno direito, independentemente de interpelação judicial ou extrajudicial, por qualquer um dos motivos previstos no Inciso I do Artigo 79 e nas demais situações previstas nos incisos XIII a XVI do Artigo 78, ambos da Lei 8.666/93. **16.2** - O presente Contrato poderá ser rescindido:

16.2.1 – De forma amigável, por acordo entre as partes, reduzido o termo no processo de licitação, desde que haja, com precedência, autorização escrita e fundamentada do Prefeito Municipal e conveniência para a CONTRATANTE.

16.2.2 – Por ato unilateral e escrito da CONTRATANTE, desde que motivado, assegurado o contraditório e ampla defesa, precedido de autorização escrita e fundamentada do Prefeito Municipal e com base nos seguintes motivos:

16.2.2.1 – O não cumprimento pela CONTRATADA de cláusulas contratuais, especificações, projetos e prazos;

16.2.2.2 – O cumprimento irregular pela CONTRATADA de cláusulas



contratuais, especificações, projetos e prazos;

16.2.2.3 – A lentidão da CONTRATADA no seu cumprimento, levando a CONTRATANTE a comprovar a impossibilidade da conclusão da obra, dos serviços e/ou fornecimento nos prazos estipulados;

16.2.2.4 – O atraso injustificado da CONTRATADA no início da obra;

16.2.2.5 – A paralisação pela CONTRATADA, sem justa causa e prévia comunicação à CONTRATADA;

16.2.2.6 – O desatendimento pela CONTRATADA das determinações regulares do servidor designado para acompanhar e fiscalizar a sua execução, assim como as de seus superiores;

16.2.2.7 – O cometimento reiterado pela CONTRATADA de faltas na sua execução, anotadas pelo servidor designado pela CONTRATANTE;

16.2.2.8 – A decretação de falência da CONTRATADA;

16.2.2.9 – A dissolução da CONTRATADA;

16.2.2.10 – A alteração social, a modificação da finalidade ou da estruturação da CONTRATADA, que prejudique a execução deste CONTRATO;

16.2.2.11 – Razões de interesse público, invocadas pela CONTRATANTE, de alta relevância e amplo conhecimento, justificado e determinado pelo Prefeito Municipal e exaradas no processo administrativo a que se refere este contrato;

16.2.2.12 – A ocorrência, invocada pela CONTRATANTE, de caso fortuito ou de força maior, regularmente comprovada e impeditiva da execução deste contrato.

16.2.3 – A rescisão com fundamento no item anterior acarreta as seguintes consequências, sempre prejuízos de outras, previstas na Lei nº 8.666, de 21/06/1993:

16.2.3.1 – Assunção imediata pela CONTRATANTE do objeto deste contrato, no estado em que se encontrar, por ato próprio da CONTRATANTE e execução direta ou indiretamente;

16.2.3.2 – Ocupação e utilização pela CONTRATANTE do local, instalações, equipamentos, material e pessoal empregados, precedida de autorização do Prefeito, podendo a Prefeitura dar continuidade à execução direta ou indireta.

CLÁUSULA XVII – DA PRORROGAÇÃO



17.1. O presente contrato poderá ter sua vigência prorrogada, nos casos de alteração e/ou acréscimos do objeto contratado, ou por caso fortuito ou força maior, devidamente comprovados e justificados, atendendo ao interesse da Administração Municipal, e respeitadas as regras impostas pelo art. 57, da Lei Federal nº 8.666/93.

CLÁUSULA XVIII- DO REAJUSTE

18.1 Os preços não sofrerão reajuste de qualquer natureza, exceto para os casos devidamente comprovados, decorrentes da necessidade de restabelecer o equilíbrio econômico-financeiro, ou de redução dos preços registrados, conforme previsto na alínea “d”, do inciso II, do artigo 65, da Lei nº. 8.666/93.

18.1.1 Mesmo comprovada A ocorrência de situação prevista na alínea “d” do inciso II do artigo. 65, da Lei nº. 8.666/93, o ÓRGÃO GERENCIADOR, se julgar conveniente, poderá optar por cancelar o contrato e iniciar outro procedimento licitatório.

CLÁUSULA-XIX- DAS NORMAS E DISPOSIÇÕES COMPLEMENTARES

19.1 - Aplica-se a execução deste Contrato e aos casos omissos as normas da Lei nº 8.666/93, e os preceitos de direito público, os princípios da Teoria Geral dos Contratos e as disposições de direito privado.

CLÁUSULA XX - DO FORO

20.1 - Todas as questões derivadas do presente CONTRATO serão processadas no Foro da Comarca de Correntes/PE, expressamente eleito pelos contratantes para o mesmo fim. E por estarem justas e contratadas, as partes assinam o presente instrumento contratual, por si e seus sucessores, em 3 (três) vias iguais e rubricadas para todos os fins de direito, na presença das testemunhas abaixo

Lagoa do Ouro, _____ de _____ de _____

Gestor(a)

Representante do Órgão

Representante da Empresa





GOVERNO MUNICIPAL DE LAGOA DO OURO
CNPJ: 11.286.267/0001-03

ANEXO III

MODELO DE DECLARAÇÃO DE CUMPRIMENTO DO ART. 7º, XXXIII DA CF/88

(COLOCAR EM PAPEL TIMBRADO DA LICITANTE)

TOMADA DE PREÇO Nº 011/2023

DECLARAÇÃO

....., inscrito no CNPJ nº....., por
intermédide seu representante legal o(a) Sr(a), portador (a) da
Carteira de Identidade nº..... e do CPF nº.
/.....,

DECLARA, para fins do disposto no inciso XXXIII do artigo 7 da Constituição Federal de 1988 e do Decreto nº. 4.358, de 05 de setembro de 2002, c/c o artigo 27, inciso V, da Lei nº. 8.666, de 21 de junho de 1993, acrescida pela Lei nº. 9.854, de 27 de outubro de 1999, que não emprega menor de dezoito anos em trabalho noturno, perigoso ou insalubre e não emprega menor de dezesseis anos, para participação no TOMADA DE PREÇO nº 010/2023 da Prefeitura Municipal de Lagoa do Ouro/PE.

Ressalva: emprega menor, a partir de quatorze anos, na condição de aprendiz).

Local e data

(Identificação e assinatura do representante legal da empresa).





GOVERNO MUNICIPAL DE LAGOA DO OURO
CNPJ: 11.286.267/0001-03

ANEXO IV

(PAPEL TIMBRADO DA EMPRESA)

A Comissão de Licitação da Prefeitura Municipal de Lagoa do Ouro/PE

REF: PROCESSO LICITATÓRIO Nº 073/2023

TOMADA DE PREÇO Nº 011/2023

DECLARAÇÃO DE NÃO IMPEDIMENTO

Declaramos, sob as penas da lei, que esta proponente não incorre em quaisquer das seguintes situações: Ter sido declarada inidônea por ato do Poder Público; Ter sido apenada com suspensão temporária de participação em licitação e impedimento de contratar com a Administração, nos últimos dois anos; Impedida de licitar, de acordo com o previsto no artigo 9º da Lei Federal 8.666/93, e suas alterações.

Estar em processo de Falência ou Concordata; Nos termos do artigo 55, inciso XIII, da Lei 8.666/93 e suas alterações, comprometemo-nos a informar a ocorrência de fato superveniente impeditivo da habilitação e da qualificação exigidas pelo edital.

Para todos os fins de direito e sob as penas da lei, especialmente para fins de prova em processo licitatório, junto a Prefeitura Municipal de Lagoa do Ouro/PE, que a empresa [NOME DA EMPRESA] CONCORDA plenamente com todos os termos deste edital e seus respectivos anexos. Por ser expressão da verdade, firmamos a presente declaração.

Local e data

(Identificação e assinatura do representante legal da empresa).



ANEXO V

(PAPEL TIMBRADO DA EMPRESA)

OBJETO: CONSTRUÇÃO DA ACADEMIA DA SAÚDE DO POVOADO DE IGAPÓ DO MUNICÍPIO DE LAGOA DO OURO-PE

Ref.: EDITAL DE TOMADA DE PREÇOS Nº 011/2023

DECLARAÇÃO DE CONHECIMENTO DO LOCAL/ATESTADO DE VISITA

Atestamos _____ para fins de comprovação no Edital acima epigrafado, que o Sr.(a)

_____, Engenheiro(a)/Arquiteto(a), registrado no CREA/CAU sob o Nº

_____, na qualidade de Profissional Responsável Técnico do quadro técnico da empresa

_____, CNPJ Nº

_____, compareceu no local onde será executada as obras/serviços, e tomou pleno conhecimento das condições ambientais, técnicas, do grau de dificuldades dos trabalhos e dos demais aspectos que possam influir direta e indiretamente na execução da mesma, acompanhado do representante da Secretaria de Agricultura.

PREFEITURA MUNICIPAL DE LAGOA DO OURO, _____ de _____ de 20____.

Secretaria de Agricultura

Assinatura Profissional Responsável Técnico do quadro permanente da empresa





GOVERNO MUNICIPAL DE LAGOA DO OURO
CNPJ: 11.286.267/0001-03

ANEXO VI

PROCESSO LICITATÓRIO Nº 073/2023

EDITAL DE TOMADA DE PREÇO Nº 011/2023

DECLARAÇÃO DE INEXISTÊNCIA DE FATO IMPEDITIVO

A empresa, pessoa jurídica de direito privado, com sede na.....,,

(Cidade/Estado), inscrita no CNPJ nº....., por meio de seu representante

legal **DECLARA**, sob as penas da Lei, que esta proponente não incorre em quaisquer das seguintes situações:

- a) Ter sido declarada inidônea por ato do Poder Público;
- b) Ter sido apenada com suspensão temporária de participação em licitação e impedimento de contratar com a Administração, nos últimos dois anos;
- c) Impedida de licitar, de acordo com o previsto no artigo 9º da Lei Federal 8.666/93, e suas alterações.

- d) Estar em processo de Falência ou Concordata;

Nos termos do artigo 55, inciso XIII, da Lei 8.666/93, comprometemo-nos a informar a ocorrência de fato superveniente impeditivo da habilitação e da qualificação exigidas pelo edital. Por ser a expressão da verdade, assinamos o presente.

Data

(Identificação e assinatura do representante legal da empresa).



ANEXO VII

DECLARAÇÃO DE DESISTÊNCIA DE VISITA TÉCNICA

Modelo Sugerido

(PAPEL TIMBRADO DA LICITANTE)

OBJETO: CONSTRUÇÃO DA ACADEMIA DA SAÚDE DO POVOADO DE IGAPÓ DO MUNICÍPIO DE LAGOA DO OURO-PE

Ref.: EDITAL DE TOMADA DE PREÇOS Nº 011/ 2023

DECLARAÇÃO DE DESISTÊNCIA DE VISITA TÉCNICA

A empresa _____, inscrita no CNPJ nº _____, por intermédio de seu responsável técnico(a) Sr.(a)

_____, registrado(a) no CREA/CAU sob o Nº _____, e/ou do(a) seu/sua representante legal, Sr.(a) _____, portador(a) da Carteira de Identidade nº _____,

_____ e do CPF nº _____ **DECLARAM** abrir mão da VISITA TÉCNICA ao local da execução da obra/serviço, conforme dispõe o edital da licitação em referência.

Declaramos, ainda, sob as penalidades da lei, de que temos pleno conhecimento das condições e peculiaridades inerentes à natureza dos trabalhos, assumindo total responsabilidade por esse fato e informamos que não utilizaremos para qualquer questionamento futuro que ensejem avenças técnicas ou financeiras, isentando o MUNICÍPIO DE LAGOA DO OURO, de qualquer reclamação e/ou reivindicação de nossa parte.

(local e data)

Responsável Técnico(a) e/ou Representante legal da licitante



ANEXO VIII

MODELO DE DECLARAÇÃO DE MICROEMPRESA, OU EMPRESA DE PEQUENO PORTE

OBJETO: CONSTRUÇÃO DA ACADEMIA DA SAÚDE DO POVOADO DE IGAPÓ DO MUNICÍPIO DE LAGOA DO OURO-PE.

Ref.: EDITAL DE TOMADA DE PREÇOS Nº 011/2023

Declaro, sob penas da lei, sem prejuízo das sanções e multas previstas neste ato licitatório, que a empresa (denominação da pessoa jurídica), CNPJ nº _____, é microempresa (ou empresa de pequeno porte), nos termos do enquadramento previsto na Lei Complementar nº 123, de 14 de dezembro de 2006, com as alterações da Lei Complementar nº 139, de 10 de novembro de 2011, cujos termos declaro conhecer na íntegra, estando apta, portanto, a exercer o direito de preferência como critério de desempate no procedimento licitatório de Tomada de Preços nº Nº 011/2023, realizado pela PREFEITURA DE LAGOA DO OURO.

Por ser verdade, firmamos a presente

Lagoa do Ouro, _____ de _____ de 2023.

Nome e assinatura do representante legal

OBS.: 1. A DECLARAÇÃO DEVERÁ VIR ACOMPANHADA DO DOCUMENTO EMITIDO PELA JUNTA COMERCIAL ESTADUAL, COMPROVANDO O SEU ENQUADRAMENTO.

