



PREFEITURA MUNICIPAL DE SALOÁ

**LEI Nº 612/2022.**

**DE: 31/10/2022**

# LOA-2023

“ORÇA A RECEITA E FIXA A DESPESA  
DO MUNICÍPIO DE SALOÁ, PARA O  
EXERCÍCIO FINANCEIRO DE 2023.”

**EXERCÍCIO 2023**



## LEI MUNICIPAL Nº 612/2022

**EMENTA:** "Orça a Receita e fixa a Despesa do Município de Saloá, para o exercício financeiro de 2023 e dá outras providências. "

**O PREFEITO DO MUNICÍPIO DE SALOÁ**, Estado de Pernambuco, no uso das atribuições que o cargo lhe confere, faço saber que a Câmara dos Vereadores do Município de Saloá, aprovou e eu sanciono a presente Lei:

**Art. 1º** - Esta Lei estima a Receita e fixa a Despesa do Município de **Saloá**, Estado de Pernambuco, para o exercício financeiro de 2023, compreendendo:

- I – o Orçamento Fiscal, referente aos Poderes do Município, seus fundos, órgãos e entidades da Administração Pública Municipal;
- II – o Orçamento da Seguridade Social, abrangendo todas as entidades e órgãos da administração direta e indireta mantidas pelo Poder Público.

**Art. 2º** – O Orçamento Geral do Município de Saloá, Estado de Pernambuco, para o exercício financeiro de 2023, discriminado pelos anexos integrantes desta Lei, orça a Receita em R\$ 78.686.000,00 (setenta e oito milhões, seiscentos e oitenta e seis mil reais), distribuída da seguinte forma:

- I – Receita do Orçamento Fiscal R\$ 51.188.800,00 (cinquenta e um milhões, cento e oitenta e oito mil e oitocentos reais);
- II – Receita do Orçamento da Seguridade Social R\$ 27.497.200,00 (vinte e sete milhões, quatrocentos e noventa e sete mil e duzentos reais), compreendendo:
  - a) Orçamento da Saúde R\$ 15.315.900,00 (quinze milhões, trezentos e quinze mil e novecentos reais);
  - b) Orçamento da Assistência Social R\$ 3.241.300,00 (três milhões, duzentos e quarenta e um mil e trezentos reais);
  - c) Orçamento da Previdência Social R\$ 8.940.000,00 (oito milhões, novecentos e quarenta mil reais).

**Art. 3º** – A Receita será realizada mediante a arrecadação na forma da Legislação em vigor, especificada em anexos e de acordo com o seguinte desdobramento:

I – RECEITAS CORRENTES		
IMPOSTOS, TAXAS E CONTRIB.DE MELHORIA.....	R\$	1.785.300,00
CONTRIBUIÇÕES.....	R\$	2.169.000,00
RECEITA PATRIMONIAL.....	R\$	1.642.800,00



# PREFEITURA MUNICIPAL DE SALOÁ

RECEITA DE SERVIÇOS.....	R\$	12.000,00
TRANSFERÊNCIAS CORRENTES.....	R\$	68.627.800,00
OUTRAS RECEITAS CORRENTES.....	R\$	<u>226.000,00</u>
<b>SOMA.....</b>	<b>R\$</b>	<b>74.462.900,00</b>

RECEITAS DE CAPITAL		
ALIENAÇÃO DE BENS.....	R\$	500,00
TRANSFERÊNCIAS DE CAPITAL.....	R\$	<u>3.895.000,00</u>
<b>SOMA.....</b>	<b>R\$</b>	<b>3.895.500,00</b>
RECEITAS CORRENTES INTRA-ORÇAMEN- TÁRIAS.....	R\$	7.133.000,00
<b>TRANSF. CORRENTES (DEDUÇÕES) .....</b>	<b>R\$</b>	<b>(6.805.400,00)</b>

<b>TOTAL GERAL.....</b>	<b>R\$</b>	<b>78.686.000,00</b>
-------------------------	------------	----------------------

**Art. 4º.** – A despesa será realizada mediante a discriminação do Programa de Trabalho por Funções, Órgãos e Categorias Econômicas segundo as Unidades Orçamentárias, nos termos do Plano Plurianual – PPA e da Lei de Diretrizes Orçamentárias - LDO, na seguinte forma:

I - ORÇAMENTO FISCAL.....	R\$	50.528.800,00
II - ORÇAMENTO DE SEGURIDADE SOCIAL	R\$	<u>27.497.200,00</u>
<b>SOMA.....</b>	<b>R\$</b>	<b>78.026.000,00</b>
RESERVA DE CONTINGÊNCIA.....	R\$	<u>660.000,00</u>
<b>TOTAL GERAL.....</b>	<b>R\$</b>	<b>78.686.000,00</b>

### III – DESPESAS POR CATEGORIAS ECONÔMICAS

DESPESAS CORRENTES		
PESSOAL E ENCARGOS SOCIAIS.....	R\$	45.537.800,00
JUROS E ENCARGOS DA DÍV. INTERNA.....	R\$	174.000,00
OUTRAS DESPESAS CORRENTES.....	R\$	<u>18.265.200,00</u>
<b>SOMA.....</b>	<b>R\$</b>	<b>63.977.000,00</b>

### DESPESAS DE CAPITAL

INVESTIMENTOS.....	R\$	12.664.000,00
INVERSÕES FINANCEIRAS.....	R\$	20.000,00
AMORTIZAÇÃO DA DÍVIDA.....	R\$	<u>1.365.000,00</u>
<b>SOMA.....</b>	<b>R\$</b>	<b>14.049.000,00</b>

<b>TOTAL DA DESPESA.....</b>	<b>R\$</b>	<b>78.026.000,00</b>
------------------------------	------------	----------------------

RESERVA DE CONTINGÊNCIA.....	R\$	<u>660.000,00</u>
------------------------------	-----	-------------------

<b>TOTAL GERAL.....</b>	<b>R\$</b>	<b>78.686.000,00</b>
-------------------------	------------	----------------------



# PREFEITURA MUNICIPAL DE SALOÁ

## IV – DESPESAS POR FUNÇÕES

LEGISLATIVA.....	R\$	2.791.000,00
ADMINISTRAÇÃO.....	R\$	9.672.500,00
ASSISTÊNCIA SOCIAL.....	R\$	3.241.300,00
PREVIDENCIA SOCIAL.....	R\$	8.940.000,00
SAÚDE.....	R\$	15.315.900,00
EDUCAÇÃO.....	R\$	25.637.500,00
CULTURA.....	R\$	181.900,00
URBANISMO.....	R\$	5.045.600,00
SANEAMENTO.....	R\$	1.210.500,00
GESTÃO AMBIENTAL.....	R\$	147.100,00
AGRICULTURA.....	R\$	422.500,00
INDÚSTRIA.....	R\$	900.000,00
COMUNICAÇÕES.....	R\$	8.500,00
TRANSPORTE.....	R\$	540.000,00
DESPORTO E LAZER.....	R\$	246.700,00
ENCARGOS ESPECIAIS.....	R\$	<u>3.725.000,00</u>
<b>TOTAL DA DESPESA .....</b>	<b>R\$</b>	<b>78.026.000,00</b>
RESERVA DE CONTINGÊNCIA.....	R\$	<u>660.000,00</u>
<b>TOTAL GERAL.....</b>	<b>R\$</b>	<b>78.686.000,00</b>

## V – DESPESAS POR ÓRGÃOS:

PODER LEGISLATIVO.....	R\$	2.791.000,00
GABINETE DO PREFEITO.....	R\$	1.725.800,00
SEC.GERAL DE GOVERNO E ARTICULAÇÃO INSTITUCIONAL.....	R\$	291.500,00
PROCURADORIA MUNICIPAL.....	R\$	160.100,00
SECRETARIA DE CONTROLE INTERNO.....	R\$	90.600,00
SECRETARIA DE ADMINISTRAÇÃO.....	R\$	6.175.000,00
SECRETARIA DE FINANÇAS.....	R\$	981.100,00
SEC. DE AÇÃO SOCIAL E DA CIDADANIA.....	R\$	3.252.300,00
SECRETARIA DE SAÚDE .....	R\$	16.217.500,00
SECRETARIA DE EDUCAÇÃO.....	R\$	26.393.000,00
SECRETARIA DE CULTURA.....	R\$	181.900,00
SEC. DE INFRA-ESTRUTURA E SERVIÇOS PÚBLICOS.....	R\$	7.301.900,00
SEC. AGRICULTURA E PECUÁRIA.....	R\$	3.130.500,00
SEC.DE DESENVOL.ECONÔMICO,TURISMO E MEIO AMBIENTE.....	R\$	147.100,00
SECRETARIA DE ESPORTES E LAZER.....	R\$	246.700,00
SALOÁPREV-INSTITUTO DE PREVIDÊNCIA DO MUNICIPIO DE SALOÁ .....	R\$	<u>8.940.000,00</u>
<b>TOTAL DA DESPESA .....</b>	<b>R\$</b>	<b>78.026.000,00</b>
RESERVA DE CONTINGÊNCIA.....	R\$	<u>660.000,00</u>
<b>TOTAL GERAL.....</b>	<b>R\$</b>	<b>78.686.000,00</b>



# PREFEITURA MUNICIPAL DE SALOÁ

- I – abrir créditos adicionais suplementares até o limite de 40% (quarenta por cento), do valor total da despesa fixada, utilizando como recursos o disposto no parágrafo primeiro do art. 43 da Lei Federal nº. 4.320 de 17 de março de 1964.
- II – realizar operações de créditos por antecipação da receita até o limite de 25% (vinte e cinco por cento) da receita estimada, com a finalidade de manter o equilíbrio orçamentário e financeiro do Município, na forma da Lei;
- III – atender insuficiência de dotações do grupo de pessoal e encargos sociais, ao pagamento das despesas decorrentes de precatórios judiciais e amortizações e juros da dívida, serão atendidas mediante abertura de créditos suplementares, utilizando como recursos anulação de dotações orçamentárias, não sendo estes deduzidas do limite previsto no inciso I deste artigo;
- IV – atender insuficiência de dotações mediante abertura de créditos suplementares para cumprimento de convênios firmados com o Estado e a União, utilizando como recursos o disposto no ar. 43, § 1º, inciso I, da Lei Federal 4.320/64.

**Art. 6º** - Fica autorizada a inclusão no Plano Plurianual para o período de 2023 a 2025, de projetos e atividades constantes de Crédito Especiais abertos no exercício de 2022, para despesas não contempladas nesta Lei.

**Art. 7º** – O Poder Executivo estabelecerá a programação financeira e o cronograma de desembolso, visando manter o equilíbrio financeiro.

**Art. 8º** . - Esta Lei entra em vigor na data da sua publicação, contando-se os seus efeitos a partir do dia 1º de janeiro de 2023.

**Art. 9º** . – Revogam-se as disposições em contrário.

GABINETE DO PREFEITO, em 31 de outubro de 2022.

Assinado de forma digital por  
RIVALDO ALVES DE SOUZA  
JUNIOR:03304646477

**Rivaldo Alves de Souza Junior**  
- Prefeito -





# PREFEITURA MUNICIPAL DE SALOÁ

PC SÃO VICENTE - CNPJ:11455714/0001-00

Orçamento Programa - Exercício de 2023

## DEMONSTRATIVO DA RECEITA E DESPESA SEGUNDO AS CATEGORIAS ECONOMICAS

(Inc.II, §1º, Art.2º)

Anexo 01

Página 1

RECEITA	R\$	R\$
RECEITAS CORRENTES		
IMPOSTOS, TAXAS E CONTRIBUIÇÕES DE MELHORIA	1.785.300,00	
CONTRIBUIÇÕES	2.169.000,00	
RECEITA PATRIMONIAL	1.642.800,00	
RECEITA DE SERVIÇOS	12.000,00	
TRANSFERÊNCIAS CORRENTES	68.627.800,00	
OUTRAS RECEITAS CORRENTES	226.000,00	
CONTRIBUIÇÕES (INTRA)	7.133.000,00	
(R) DEDUÇÕES DO FUNDEB	-6.805.400,00	
<b>SUB TOTAL</b>		<b>74.790.500,00</b>
<b>TOTAL</b>		<b>74.790.500,00</b>
<b>SUPERAVIT DO ORCAMENTO CORRENTE</b>		<b>10.813.500,00</b>
RECEITAS DE CAPITAL		
ALIENAÇÃO DE BENS	500,00	
TRANSFERÊNCIAS DE CAPITAL	3.895.000,00	
<b>SUB TOTAL</b>		<b>3.895.500,00</b>
<b>TOTAL</b>		<b>14.709.000,00</b>
<b>RESUMO</b>		
RECEITAS CORRENTES	74.462.900,00	
RECEITAS CORRENTES (INTRA)	7.133.000,00	
DEDUÇÕES DA RECEITA CORRENTE	-6.805.400,00	
RECEITAS DE CAPITAL	3.895.500,00	
<b>TOTAL DE RECEITAS</b>		<b>78.686.000,00</b>
<b>TOTAL</b>		<b>78.686.000,00</b>

DESPESA	R\$	R\$
DESPESAS CORRENTES		
PESSOAL E ENCARGOS SOCIAIS	45.537.800,00	
JUROS E ENCARGOS DA DÍVIDA	174.000,00	
OUTRAS DESPESAS CORRENTES	18.265.200,00	
<b>SUB TOTAL</b>		<b>63.977.000,00</b>
<b>SUPERAVIT DO ORCAMENTO CORRENTE</b>		<b>10.813.500,00</b>
<b>TOTAL</b>		<b>74.790.500,00</b>
DESPESAS DE CAPITAL		
INVESTIMENTOS	12.664.000,00	
INVERSÕES FINANCEIRAS	20.000,00	
AMORTIZAÇÃO DA DÍVIDA	1.365.000,00	
<b>SUB TOTAL</b>		<b>14.049.000,00</b>
<b>RESERVA DE CONTINGENCIA</b>		<b>660.000,00</b>
<b>TOTAL</b>		<b>14.709.000,00</b>
<b>RESUMO</b>		
DESPESAS CORRENTES	63.977.000,00	
DESPESAS DE CAPITAL	14.049.000,00	
RESERVA DE CONTINGÊNCIA	660.000,00	
<b>TOTAL DE DESPESA</b>		<b>78.686.000,00</b>
<b>TOTAL</b>		<b>78.686.000,00</b>





# PREFEITURA MUNICIPAL DE SALOÁ

PC SÃO VICENTE

11455714/0001-00

Exercício: 2023

(Art.2º - § 1º da Lei 4.320/64)

CONSOLIDADO

1 de 1

## DEMONSTRATIVO GERAL DA RECEITA POR FONTES E DAS DESPESAS POR FUNÇÕES DO GOVERNO



PORTAL DA TRANSPARENCIA  
http://cloud.it-solucoes.inf.br/transparenciaMunicipal/download/33202300599508069.pdf  
assinado por: idUser\_839

RECEITA			DESPESA		
TÍTULOS	Saldo R\$	Saldo R\$	TÍTULOS	Saldo R\$	Saldo R\$
<b>RECEITAS CORRENTES</b>		74.462.900,00	Legislativa		2.791.000,00
IMPOSTOS, TAXAS E CONTRIBUIÇÕES DE MELHORIA	1.785.300,00		Administração		9.672.500,00
CONTRIBUIÇÕES	2.169.000,00		Assistência Social		3.241.300,00
RECEITA PATRIMONIAL	1.642.800,00		Previdência Social		8.940.000,00
RECEITA DE SERVIÇOS	12.000,00		Saúde		15.315.900,00
TRANSFERÊNCIAS CORRENTES	68.627.800,00		Educação		25.637.500,00
OUTRAS RECEITAS CORRENTES	226.000,00		Cultura		181.900,00
<b>RECEITAS CORRENTES (INTRA)</b>		7.133.000,00	Urbanismo		5.045.600,00
RECEITAS CORRENTES (INTRA)	7.133.000,00		Saneamento		1.210.500,00
<b>DEDUÇÕES DA RECEITA CORRENTE</b>		-6.805.400,00	Gestão Ambiental		147.100,00
(R) DEDUÇÕES DA RECEITA	-6.805.400,00		Agricultura		422.500,00
<b>RECEITAS DE CAPITAL</b>		3.895.500,00	Indústria		900.000,00
ALIENAÇÃO DE BENS	500,00		Comunicações		8.500,00
TRANSFERÊNCIAS DE CAPITAL	3.895.000,00		Transporte		540.000,00
<b>TOTAL</b>		<b>78.686.000,00</b>	Desporto e Lazer		246.700,00
			Encargos Especiais		3.725.000,00
			Reserva de Contingência		660.000,00
			<b>TOTAL</b>		<b>78.686.000,00</b>



# PREFEITURA MUNICIPAL DE SALOÁ

PC SÃO VICENTE - CNPJ:11455714/0001-00

Orçamento Programa - Exercício de 2023

## TABELA EXPLICATIVA - LEGISLAÇÃO DA RECEITA

(Inc. III, § 1º, Art.2º)

Página 1

Codigo	Discriminação	Legislacao
1000.00.0.0.00	RECEITAS CORRENTES	
1100.00.0.0.00	IMPOSTOS, TAXAS E CONTRIBUIÇÕES DE MELHORIA	
1110.00.0.0.00	IMPOSTOS	
1112.00.0.0.00	IMPOSTOS SOBRE O PATRIMÔNIO	
1112.50.0.0.00	IMPOSTO SOBRE A PROPRIEDADE PREDIAL E TERRITORIAL URBANA	
1112.50.0.1.01	IMPOSTO PREDIAL	Constituição Federal (CF), art. 156, I; Lei Federal nº 5.172, de 25 de outubro de 1966 (CTN), art. 32; e Código Tributário Municipal (CTM).
1112.50.0.1.02	IMPOSTO TERRITORIAL URBANO	Constituição Federal (CF), art. 156, I; Lei Federal nº 5.172, de 25 de outubro de 1966 (CTN), art. 32; e Código Tributário Municipal (CTM).
1112.50.0.2.01	IPTU - MULTAS E JUROS	Vide Código de receita Principal
1112.50.0.3.01	IPTU - DÍVIDA ATIVA	Vide Código de receita Principal
1112.50.0.4.01	IPTU - MULTAS E JUROS DA DÍVIDA ATIVA	Vide Código de receita Principal
1112.53.0.0.00	IMPOSTOS SOBRE TRANSMISSÃO "INTER VIVOS" DE BENS IMÓVEIS E D	
1112.53.0.1.01	ITBI - PRINCIPAL	Constituição Federal (CF), art. 156, II; Lei Federal nº 5.172, de 25 de outubro de 1966 (CTN), art. 35; e Código Tributário Municipal (CTM).
1112.53.0.2.01	ITBI - MULTAS E JUROS	Vide Código de receita Principal
1112.53.0.3.01	ITBI - DÍVIDA ATIVA	Vide Código de receita Principal
1112.53.0.4.01	ITBI - MULTAS E JUROS DA DÍVIDA ATIVA	Vide Código de receita Principal
1113.00.0.0.00	IMPOSTOS SOBRE A RENDA E PROVENTOS DE QUALQUER NATUREZA	
1113.03.0.0.00	IMPOSTO SOBRE A RENDA - RETIDO NA FONTE	
1113.03.1.0.00	IMPOSTO SOBRE A RENDA - RETIDO NA FONTE - TRABALHO	
1113.03.1.1.01	IRRF - TRABALHO - PRINCIPAL	Constituição Federal , art. 158, I; Decreto nº 3.000, de 26 de março de 1999; Lei nº 8+981, de 20 de janeiro de 1995; Lei nº 11.119, de 25 de maio de 2005; Lei nº 11.311 de junho de 2006; Lei 11.482, de 31 de maio de 2007; e Medida Provisória nº 451,







# PREFEITURA MUNICIPAL DE SALOÁ

PC SÃO VICENTE - CNPJ:11455714/0001-00

Orçamento Programa - Exercício de 2023

## TABELA EXPLICATIVA - LEGISLAÇÃO DA RECEITA

(Inc. III, § 1º, Art.2º)

Página 2

Codigo	Discriminação	Legislacao
1113.03.4.0.00	IMPOSTO SOBRE A RENDA - RETIDO NA FONTE - OUTROS RENDIMENTOS	
1113.03.4.1.01	IRRF - OUTROS RENDIMENTOS PRINCIPAL	Constituição Federal, art. 158, I; e Decreto nº 3.000, de 26, de março de 1999.
1114.00.0.0.00	IMPOSTOS SOBRE A PRODUÇÃO E CIRCULAÇÃO DE MERCADORIAS E SERV	
1114.51.0.0.00	IMPOSTOS SOBRE SERVIÇOS	
1114.51.1.0.00	IMPOSTO SOBRE SERVIÇOS DE QUALQUER NATUREZA - ISSQN	
1114.51.1.1.01	ISSQN - PRINCIPAL	Constituição Federal (CF), art. 156, III; Lei Complementar nº 116, de 31 de julho de 2006; e Código Tributário Municipal (CTM).
1114.51.1.1.02	ISSQN - SIMPLES NACIONAL	Constituição Federal (CF), art. 156, III; Lei Complementar nº 116, de 31 de julho de 2006; e Código Tributário Municipal (CTM).
1114.51.1.2.01	ISSQN - MULTAS E JUROS DE MORA	Vide Código de receita Principal
1114.51.1.3.01	ISSQN - DÍVIDA ATIVA	Vide Código de receita Principal
1114.51.1.4.01	ISSQN - MULTAS E JUROS DE MORA DA DIVIDA ATIVA	Vide Código de receita Principal
1120.00.0.0.00	TAXAS	
1121.00.0.0.00	TAXAS PELO EXERCÍCIO DO PODER DE POLÍCIA	
1121.01.0.0.00	TAXAS DE INSPEÇÃO, CONTROLE E FISCALIZAÇÃO	
1121.01.0.1.01	TAXA DE SERVIÇOS ADMINISTRATIVOS PREFEITURA	Código Tributário Municipal (CTM)
1121.01.0.1.02	TAXA DE LICENÇA P/ FUNC ESTAB COM. IND. E PREST. SERVIÇOS	Código Tributário Municipal (CTM)
1121.01.0.1.03	TAXA DE PUBLICIDADE COMERCIAL	Código Tributário Municipal (CTM)
1121.01.0.1.04	TAXA DE APREENSÃO E DEPÓSITO	Código Tributário Municipal (CTM)
1121.01.0.1.05	TAXA DE FUNCION. DE ESTABELECIMENTO EM HORÁRIO ESPECIAL.	Código Tributário Municipal (CTM)
1121.01.0.1.06	TAXA DE LICENÇA DE EXECUÇÃO DE OBRAS	Código Tributário Municipal (CTM)
1121.01.0.1.07	TAXA DE AUTORIZAÇÃO DE FUNCIONAMENTO DE TRANSPORTE	Código Tributário Municipal (CTM)
	TAXA DE UTILIZAÇÃO DE ÁREA DE DOMÍNIO PÚBLICO	





# PREFEITURA MUNICIPAL DE SALOÁ

PC SÃO VICENTE - CNPJ:11455714/0001-00

Orçamento Programa - Exercício de 2023

## TABELA EXPLICATIVA - LEGISLAÇÃO DA RECEITA

(Inc. III, § 1º, Art.2º)

Página 3

Codigo	Discriminação	Legislacao
1121.01.0.1.08		Código Tributário Municipal (CTM)
1121.01.0.1.09	TAXA DE APROVAÇÃO DE PROJETO DE CONSTRUÇÃO	Código Tributário Municipal (CTM)
1121.01.0.1.10	TAXAS DE APREENSÃO, DEPÓSITOS OU LIBERAÇÃO DE ANIMAIS	Código Tributário Municipal (CTM)
1121.01.0.1.11	TAXA DE LICENÇA P/ FUNC. ESTAB - DIVIDA ATIVA	
1121.01.0.2.01	OUTRAS TAXAS PELO EXERC. DO PODER DE POLICIA	Código Tributário Municipal (CTM)
1121.04.0.0.00	TAXA DE CONTROLE E FISCALIZAÇÃO AMBIENTAL	
1121.04.0.1.00	TAXA DE CONTROLE E FISCALIZAÇÃO AMBIENTAL - PRINCIPAL	Lei nº 6.938, de 31 de agosto de 1981, art. 17-B e 17-G; Lei nº 10.165, de 27 de dezembro de 2000; Lei nº 11.284, de 2 de março de 2006; Código Tributário Municipal (CTM).
1121.50.0.0.00	TAXA DE FISCALIZAÇÃO DE VIGILÂNCIA SANITÁRIA	
1121.50.0.1.00	TAXA DE FISCALIZAÇÃO DE VIGILÂNCIA SANITÁRIA - PRINCIPAL	Código Tributário Municipal (CTM)
1122.00.0.0.00	TAXAS PELA PRESTAÇÃO DE SERVIÇOS	
1122.01.0.0.00	TAXAS PELA PRESTAÇÃO DE SERVIÇOS EM GERAL	
1122.01.0.1.01	TAXAS PELA PRESTAÇÃO DE SERVIÇOS - PRINCIPAL	Código Tributário Municipal (CTM)
1122.01.0.1.02	TAXA DE CEMITÉRIOS	Código Tributário Municipal (CTM)
1122.01.0.1.03	TAXA DE LIMPEZA PÚBLICA	Código Tributário Municipal (CTM)
1122.01.0.1.99	OUTRAS TAXAS PELA PRESTAÇÃO DE SERVIÇOS	Art. 69 da Lei nº 4.375, de 17 de agosto de 1964; art. 79 da Lei nº 5.172, de 25 de outubro de 1966; Lei nº 9.289, de 4 de julho de 1966; Decreto-Lei nº 115 de 25 de janeiro de 1967; e Código Tributário Municipal (CTM).
1200.00.0.0.00	CONTRIBUIÇÕES	
1210.00.0.0.00	CONTRIBUIÇÕES SOCIAIS	
1215.00.0.0.00	CONTRIBUIÇÕES PARA REGIMES PRÓPRIOS DE PREVIDÊNCIA E SISTEM	
1215.01.0.0.00	CONTRIBUIÇÃO DO SERVIDOR CIVIL	
1215.01.1.0.00	CONTRIBUIÇÃO DO SERVIDOR CIVIL ATIVO	
1215.01.1.1.01	CONTRIBUIÇÃO DO SERVIDOR CIVIL ATIVO - PREFEITURA MUNICIPAL	CF/88, art. 40; Lei nº 10.887, de 18 de junho de 2004, art. 4º.





# PREFEITURA MUNICIPAL DE SALOÁ

PC SÃO VICENTE - CNPJ:11455714/0001-00

Orçamento Programa - Exercício de 2023

## TABELA EXPLICATIVA - LEGISLAÇÃO DA RECEITA

(Inc. III, § 1º, Art.2º)

Página 4

Codigo	Discriminação	Legislacao
1215.01.1.1.02	CONTRIBUIÇÃO DO SERV. CIVIL ATIVO - FUNDO MUNICIPAL DE SAÚDE	CF/88, art. 40; Lei nº 10.887, de 18 de junho de 2004, art. 4º.
1215.01.1.1.03	CONTRIBUIÇÃO DO SERV. CIVIL ATIVO - FUNDO MUN. ASSIST SOCIAL	CF/88, art. 40; Lei nº 10.887, de 18 de junho de 2004, art. 4º.
1215.01.1.1.04	CONTRIBUIÇÃO DO SERVIDOR CIVIL ATIVO - CÂMARA MUNICIPAL	CF/88, art. 40; Lei nº 10.887, de 18 de junho de 2004, art. 4º.
1215.01.1.1.05	CONTRIBUIÇÃO DO SERVIDOR CIVIL ATIVO - LICENCIADOS	CF/88, art. 40; Lei nº 10.887, de 18 de junho de 2004, art. 4º.
1215.01.1.2.00	CONTRIBUIÇÃO DO SERVIDOR CIVIL ATIVO - MULTAS E JUROS DE MOR	CF/88, art. 40; Lei nº 10.887, de 18 de junho de 2004, art. 4º.
1215.03.0.0.00	CONTRIBUIÇÃO DO SERVIDOR CIVIL - PARCELAMENTOS	
1215.03.0.1.01	CONTRIBUIÇÃO DO SERVIDOR CIVIL - PARCELAMENTOS - PRINCIPAL	CF/88, art. 40; Lei nº 10.887, de 18 de junho de 2004, art. 4º.
1215.03.0.2.01	CONTRIBUIÇÃO DO SERVIDOR CIVIL - PARCELAMENTOS - MULTAS E JU	CF/88, art. 40; Lei nº 10.887, de 18 de junho de 2004, art. 4º.
1240.00.0.0.00	CONTRIBUIÇÃO PARA O CUSTEIO DO SERVIÇO DE ILUMINAÇÃO PÚBLICA	
1241.00.0.0.00	CONTRIBUIÇÃO PARA O CUSTEIO DO SERVIÇO DE ILUMINAÇÃO PÚBLICA	
1241.50.0.0.00	CONTRIBUIÇÃO PARA O CUSTEIO DO SERVIÇO DE ILUMINAÇÃO PÚBLICA	
1241.50.0.1.00	CONTRIBUIÇÃO PARA O CUSTEIO DO SERVIÇO DE ILUMINAÇÃO PÚBLICA	Constituição Federal, art. 149-A.
1300.00.0.0.00	RECEITA PATRIMONIAL	
1320.00.0.0.00	VALORES MOBILIÁRIOS	
1321.00.0.0.00	JUROS E CORREÇÕES MONETÁRIAS	
1321.01.0.0.00	REMUNERAÇÃO DE DEPÓSITOS BANCÁRIOS	
1321.01.0.1.01	REMUNERAÇÃO DE DEPÓSITOS BANCÁRIOS - FUNDEB	Legislação Especifica
1321.01.0.1.02	REMUNERAÇÃO DE DEPÓSITOS BANCÁRIOS - FMS - BLOCO CUSTEIO	Legislação Especifica
1321.01.0.1.03	REMUNERAÇÃO DE DEPÓSITOS BANCÁRIOS - FMS -BLOCO ESTRUTURAÇÃO	Legislação Especifica
1321.01.0.1.04	REMUNERAÇÃO DE DEPÓSITOS BANCÁRIOS - CONVÊNIO FMS	Legislação Especifica





# PREFEITURA MUNICIPAL DE SALOÁ

PC SÃO VICENTE - CNPJ:11455714/0001-00

Orçamento Programa - Exercício de 2023

## TABELA EXPLICATIVA - LEGISLAÇÃO DA RECEITA

(Inc. III, § 1º, Art.2º)

Página 5

Codigo	Discriminação	Legislacao
1321.01.0.1.05	REMUNERAÇÃO DE DEPÓSITOS BANCÁRIOS - SALÁRIO EDUCAÇÃO	Legislação Especifica
1321.01.0.1.06	REMUNERAÇÃO DE DEPÓSITOS BANCÁRIOS - PDDE	Legislação Especifica
1321.01.0.1.07	REMUNERAÇÃO DE DEPÓSITOS BANCÁRIOS - PNAE	Legislação Especifica
1321.01.0.1.08	REMUNERAÇÃO DE DEPÓSITOS BANCÁRIOS - PNATE	Legislação Especifica
1321.01.0.1.09	REMUNERAÇÃO DE DEPÓSITOS BANCÁRIOS - OUTROS RECURSOS FNDE	Legislação Especifica
1321.01.0.1.10	REMUNERAÇÃO DE DEPÓSITOS BANCÁRIOS - CAMINHO DA ESCOLA	Legislação Especifica
1321.01.0.1.11	REMUNERAÇÃO DE DEPÓSITOS BANCÁRIOS - OUTROS PROG. EDUCAÇÃO	Legislação Especifica
1321.01.0.1.12	REMUNERAÇÃO DE DEPÓSITOS BANCÁRIOS - CIDE	Legislação Especifica
1321.01.0.1.13	REMUNERAÇÃO DE DEPÓSITOS BANCÁRIOS - FNAS	Legislação Especifica
1321.01.0.1.14	REMUNERAÇÃO DE DEPÓSITOS BANCÁRIOS - CONVÊNIO PREFEITURA	Legislação Especifica
1321.01.0.1.15	REMUNERAÇÃO DE DEPÓSITOS BANCÁRIOS - OUTROS REC VINCULADOS	Legislação Especifica
1321.01.0.1.16	REMUNERAÇÃO DE DEPÓSITOS BANCÁRIOS - OUTROS REC VINC. ESTADO	Legislação Especifica
1321.01.0.1.17	REMUNERAÇÃO DE DEPÓSITOS BANCÁRIOS - FMS RECURSOS PRÓPRIOS	Legislação Especifica
1321.01.0.1.18	REMUNERAÇÃO DE DEPÓSITOS DE RECURSOS -FMS RECURSOS PRÓPRIOS	Legislação Especifica
1321.01.0.1.22	REMUNERAÇÃO DE DEPÓSITOS BANCÁRIOS - RECURSOS ORDINÁRIOS	
1321.01.0.1.25	REMUNERAÇÃO DE DEPÓSITOS BANCÁRIOS - PRECATÓRIOS FUNDEF	
1321.01.0.1.26	REMUNERAÇÃO DE DEPÓSITOS BANCÁRIOS - AFM	
1321.04.0.0.00	REMUNERAÇÃO DOS RECURSOS DO REGIME PRÓPRIO DE PREVIDÊNCIA SO	
1321.04.0.1.01	REMUNERAÇÃO DOS INVESTIMENTOS EM RENDA FIXA DE RECURSO RPPS	Legislação Especifica
1322.00.0.0.00	DIVIDENDOS	
1322.01.0.0.00	DIVIDENDOS	
1322.01.0.1.01	DIVIDENDOS - PRINCIPAL	Lei nº 6.404, de 15 de dezembro de 1976, e alterações posteriores; e Lei nº 9.530, de 10 de dezembro de 1997.





# PREFEITURA MUNICIPAL DE SALOÁ

PC SÃO VICENTE - CNPJ:11455714/0001-00

Orçamento Programa - Exercício de 2023

## TABELA EXPLICATIVA - LEGISLAÇÃO DA RECEITA

(Inc. III, § 1º, Art.2º)

Página 6

Codigo	Discriminação	Legislacao
1390.00.0.0.00	DEMAIS RECEITAS PATRIMONIAIS	
1399.00.0.0.00	OUTRAS RECEITAS PATRIMONIAIS	
1399.99.0.0.00	OUTRAS RECEITAS PATRIMONIAIS	
1399.99.0.1.00	OUTRAS RECEITAS PATRIMONIAIS - PRINCIPAL	Lei nº 10.406, de 10 de janeiro de 2002.
1600.00.0.0.00	RECEITA DE SERVIÇOS	
1610.00.0.0.00	SERVIÇOS ADMINISTRATIVOS E COMERCIAIS GERAIS	
1611.00.0.0.00	SERVIÇOS ADMINISTRATIVOS E COMERCIAIS GERAIS	
1611.01.0.0.00	SERVIÇOS ADMINISTRATIVOS E COMERCIAIS GERAIS	
1611.01.0.1.01	SERVIÇOS DE INSCRIÇÃO DE CONCURSOS PÚBLICOS	Legislação Especifica
1611.01.0.1.02	SERVIÇOS DE VENDAS DE EDITAIS	Legislação Especifica
1611.01.0.1.28	SERVIÇOS DE CEMITÉRIO	Código Tributário Municipal (CTM)
1611.01.0.1.89	OUTROS SERVIÇOS ADMINISTRATIVOS	Código Tributário Municipal (CTM)
1611.01.0.1.99	OUTROS SERVIÇOS	Código Tributário Municipal (CTM)
1700.00.0.0.00	TRANSFERÊNCIAS CORRENTES	
1710.00.0.0.00	TRANSFERÊNCIAS DA UNIÃO E DE SUAS ENTIDADES	
1711.00.0.0.00	TRANSFERÊNCIAS DECORRENTES DE PARTICIPAÇÃO NA RECEITA DA UNI	
1711.51.0.0.00	COTA-PARTE DO FUNDO DE PARTICIPAÇÃO DOS MUNICÍPIOS - FPM	
1711.51.1.0.00	COTA-PARTE DO FUNDO DE PARTICIPAÇÃO DOS MUNICÍPIOS - COTA ME	
1711.51.1.1.01	COTA-PARTE DO FUNDO DE PARTICIPAÇÃO DOS MUNICÍPIOS - FPM	Art. 159 da CF
1711.51.2.0.00	COTA-PARTE DO FUNDO DE PARTICIPAÇÃO DO MUNICÍPIOS – 1% COTA	
1711.51.2.1.01	COTA-PARTE DO FUNDO DE PARTICIPAÇÃO DO MUNICÍPIOS – 1% COTA	Art. 159 da CF, alínea "d".
1711.51.3.0.00	COTA-PARTE DO FUNDO DE PARTICIPAÇÃO DOS MUNICÍPIOS - 1% COTA	
1711.51.3.1.01	COTA-PARTE DO FUNDO DE PARTICIPAÇÃO DOS MUNICÍPIOS - 1% JUL	Art. 159 da CF, alínea "e".
1711.52.0.0.00	COTA-PARTE DO IMPOSTO SOBRE A PROPRIEDADE TERRITORIAL RURAL	
1711.52.0.1.00	COTA-PARTE DO IMPOSTO SOBRE A PROPRIEDADE TERRITORIAL RURAL	Art. 159 da CF



PORTAL DA TRANSPARENCIA  
<http://cloud-it-solucoes.inf.br/transparenciaMunicipal/download/83202020059906069pdrf>  
assinado por: idUser: 839



# PREFEITURA MUNICIPAL DE SALOÁ

PC SÃO VICENTE - CNPJ:11455714/0001-00

Orçamento Programa - Exercício de 2023

## TABELA EXPLICATIVA - LEGISLAÇÃO DA RECEITA

(Inc. III, § 1º, Art.2º)

Página 7

Codigo	Discriminação	Legislacao
1712.00.0.0.00	TRANSFERÊNCIAS DAS COMPENSAÇÕES FINANCEIRAS PELA EXPLORAÇÃO	
1712.51.0.0.00	COTA-PARTE DA COMPENSAÇÃO FINANCEIRA PELA EXPLORAÇÃO DE RECU	
1712.51.0.1.01	COTA-PARTE DA CFEM - PRODUÇÃO MINERAL	Art.20 da CF
1712.52.0.0.00	COTA-PARTE DA COMPENSAÇÃO FINANCEIRA PELA PRODUÇÃO DE PETRÓL	
1712.52.4.0.00	COTA-PARTE DO FUNDO ESPECIAL DO PETRÓLEO – FEP	
1712.52.4.1.00	COTA-PARTE DO FUNDO ESPECIAL DO PETRÓLEO – FEP - PRINCIPAL	Lei nº 9.479/97
1713.00.0.0.00	TRANSFERÊNCIAS DE RECURSOS DO SISTEMA ÚNICO DE SAÚDE – SUS	
1713.50.0.0.00	TRANSFERÊNCIAS DE RECURSOS DO SISTEMA ÚNICO DE SAÚDE – SUS –	
1713.50.1.0.00	TRANSFERÊNCIAS DE RECURSOS DO BLOCO DE MANUTENÇÃO DAS AÇÕES	
1713.50.1.1.01	PROGRAMA DE INFORMATIZAÇÃO DA APS	Art. 77 do ADCT e Portaria MS N° 1.497/07
1713.50.1.1.02	INCENTIVO FINANCEIRO DA APS - PER CAPITA DE TRANSIÇÃO	Art. 77 do ADCT e Portaria MS N° 1.497/07
1713.50.1.1.03	AGENTE COMUNITÁRIO DE SAÚDE - ACS	Art. 77 do ADCT e Portaria MS N° 1.497/07
1713.50.1.1.04	INCENTIVO PARA AÇÕES ESTRATÉGICAS	Art. 77 do ADCT e Portaria MS N° 1.497/07
1713.50.1.1.05	INCENTIVO FINANCEIRO DA APS - DESEMPENHO	Art. 77 do ADCT e Portaria MS N° 1.497/07
1713.50.1.1.06	INCENTIVO FINANCEIRO DA APS - CAPITAÇÃO PONDERADA	Art. 77 do ADCT e Portaria MS N° 1.497/07
1713.50.1.1.07	INC TEMP P CUST DOS SERV DE ATENÇÃO PRIM FMS - EMENDAS	Emenda Constitucional nº86/15
1713.50.1.1.09	APOIO A MANUTENÇÃO DOS POLOS DA ACADEMIA DA SAÚDE	Art. 77 do ADCT e Portaria MS N° 1.497/07
1713.50.1.1.99	OUTROS PROGRAMAS FINC POR TRANSF FUNDO A FUNDO - APS	Art. 198 da CF, Art 77 ADCT; Lei Complementar nº 141, de 2012; e Nt Conjunta nº 11, de 2018/CCONF-SUCON/FNS-MS.
1713.50.2.0.00	TRANSFERÊNCIAS DE RECURSOS DO BLOCO DE MANUTENÇÃO DAS AÇÕES	
1713.50.2.1.01	ATENÇÃO À SAÚDE DA POPULAÇÃO PARA PROCEDIMENTOS NO MAC	Art. 77 do ADCT e Portaria MS N° 1.497/07
1713.50.2.1.02	SAMU 192	Art. 77 do ADCT e Portaria MS N° 1.497/07
1713.50.2.1.03	INCREMENTO TEMP AO CUSTEIO DOS SERV DE ASSIST HOSP E AMB	Art. 77 do ADCT e Portaria MS N° 1.497/07





# PREFEITURA MUNICIPAL DE SALOÁ

PC SÃO VICENTE - CNPJ:11455714/0001-00

Orçamento Programa - Exercício de 2023

## TABELA EXPLICATIVA - LEGISLAÇÃO DA RECEITA

(Inc. III, § 1º, Art.2º)

Página 8

Codigo	Discriminação	Legislacao
1713.50.2.1.99	OUTROS PROG FINANC POR TRANS FUNDO A FUNDO - ATEN ESPECIALIZ	Art. 198 da CF, Art 77 ADCT; Lei Complementar nº 141, de 2012; e Nt Conjunta nº 11, de 2018/CCONF-SUCON/FNS-MS.
1713.50.3.0.00	TRANSFERÊNCIAS DE RECURSOS DO BLOCO DE MANUTENÇÃO DAS AÇÕES	
1713.50.3.1.01	VIGILÂNCIA EM SAÚDE	Art. 198 da CF, Art 77 ADCT; Lei Complementar nº 141, de 2012; e Nt Conjunta nº 11, de 2018/CCONF-SUCON/FNS-MS.
1713.50.3.1.02	AGENTE DE COMBATE A ENDEMIAS - ACE	Art. 77 do ADCT e Portaria MS Nº 1.497/07
1713.50.3.1.04	VIGILÂNCIA SANITÁRIA	
1713.50.4.0.00	TRANSFERÊNCIAS DE RECURSOS DO BLOCO DE MANUTENÇÃO DAS AÇÕES	
1713.50.4.1.01	PROM DA ASSIST FARM E INSUMO ESTRAT NA ATENÇÃO BASICA SAUDE	Art. 77 do ADCT e Portaria MS Nº 1.497/07
1713.50.5.0.00	TRANSFERÊNCIAS DE RECURSOS DO BLOCO DE MANUTENÇÃO DAS AÇÕES	
1713.50.5.1.01	IMPLEMENTACAO DE POLITICAS PARA A REDE CEGONHA	Art. 77 do ADCT e Portaria MS Nº 1.497/07
1713.50.5.1.99	OUTROS PROG FINA POR TRANS FUNDO A FUNDO - GESTÃO SUS	Art. 198 da CF, Art 77 ADCT; Lei Complementar nº 141, de 2012; e Nt Conjunta nº 11, de 2018/CCONF-SUCON/FNS-MS.
1713.50.9.0.00	TRANSFERÊNCIAS DE RECURSOS DO BLOCO DE MANUTENÇÃO DAS AÇÕES	
1713.50.9.1.01	TRANSFERÊNCIA RECURSOS DO SUS - CORONAVIRUS (COVID 19)	Legislação Especifica
1714.00.0.0.00	TRANSFERÊNCIAS DE RECURSOS DO FUNDO NACIONAL DO DESENVOLVIME	
1714.50.0.0.00	TRANSFERÊNCIAS DO SALÁRIO-EDUCAÇÃO	
1714.50.0.1.00	TRANSFERÊNCIAS DO SALÁRIO-EDUCAÇÃO - PRINCIPAL	Legislação Especifica
1714.51.0.0.00	TRANSFERÊNCIAS DIRETAS DO FNDE REFERENTES AO PROGRAMA DINHEI	
1714.51.0.1.01	TRANSFERÊNCIAS DIRETAS DO FNDE REFERENTES AO PDDE	Legislação Especifica
1714.52.0.0.00	TRANSFERÊNCIAS REFERENTES AO PROGRAMA NACIONAL DE ALIMENTAÇÃO	
1714.52.0.1.01	TRANSFERÊNCIAS REFERENTES AO PNAE	Legislação Especifica
1714.53.0.0.00	TRANSFERÊNCIAS REFERENTES AO PROGRAMA NACIONAL DE APOIO AO T	
1714.53.0.1.01	TRANSFERÊNCIAS REFERENTES AO PNATE	Legislação Especifica





## PREFEITURA MUNICIPAL DE SALOÁ

PC SÃO VICENTE - CNPJ:11455714/0001-00

Orçamento Programa - Exercício de 2023

### TABELA EXPLICATIVA - LEGISLAÇÃO DA RECEITA

(Inc. III, § 1º, Art.2º)

Página 9

Codigo	Discriminação	Legislacao
1714.99.0.0.00	OUTRAS TRANSFERÊNCIAS DIRETAS DO FUNDO NACIONAL DO DESENVOLV	
1714.99.0.1.01	OUTRAS TRANSFERÊNCIAS DIRETAS DO FNDE	Legislação Especifica
1715.00.0.0.00	TRANSFERÊNCIAS DE RECURSOS DE COMPLEMENTAÇÃO DA UNIÃO AO FUN	
1715.50.0.0.00	TRANSFERÊNCIAS DE RECURSOS DE COMPLEMENTAÇÃO DA UNIÃO AO FUN	
1715.50.0.1.01	TRANSF. DE RECURSOS DE COMPLEMENTAÇÃO UNIÃO AO FUNDEB - VAAT	Lei nº 11.494/2007, Emenda Constitucional nº 108, de 26/08/2020 e regulamentações posteriores
1715.51.0.0.00	TRANSFERÊNCIAS DE RECURSOS DE COMPLEMENTAÇÃO DA UNIÃO AO FUN	
1715.51.0.1.01	TRANSF. DE RECURSOS DE COMPLEMENTAÇÃO UNIÃO AO FUNDEB - VAAF	Lei nº 11.494/2007, Emenda Constitucional nº 108, de 26/08/2020 e regulamentações posteriores
1715.52.0.0.00	TRANSFERÊNCIAS DE RECURSOS DE COMPLEMENTAÇÃO DA UNIÃO AO FUN	
1715.52.0.1.01	TRANSF. DE RECURSOS DE COMPLEMENTAÇÃO UNIÃO AO FUNDEB - VAAR	Lei nº 11.494/2007, Emenda Constitucional nº 108, de 26/08/2020 e regulamentações posteriores
1716.00.0.0.00	TRANSFERÊNCIAS DE RECURSOS DO FUNDO NACIONAL DE ASSISTÊNCIA	
1716.50.0.0.00	TRANSFERÊNCIAS DE RECURSOS DO FUNDO NACIONAL DE ASSISTÊNCIA	
1716.50.0.1.01	PROGRAMA PRIMEIRA INFÂNCIA NO SUAS	LOAS - Lei Nº 8.742/93 e Atualizações
1716.50.0.1.02	BPC NA ESCOLA - QUESTIONÁRIO A SER APLICADO	LOAS - Lei Nº 8.742/93 e Atualizações
1716.50.0.1.03	TRANSFERÊNCIAS DE RECURSOS DEST. AS AÇÕES DO COVID NO SUAS	LOAS - Lei Nº 8.742/93 e Atualizações
1716.50.0.1.04	COMPONENTE - PISO FIXO DE MÉDIA COMPLEXIDADE - PAEFI	LOAS - Lei Nº 8.742/93 e Atualizações
1716.50.0.1.05	COMPONENTE - SERVIÇOS DE CONVIV. E FORTAL. DE VINCULOS-SCFV	LOAS - Lei Nº 8.742/93 e Atualizações
1716.50.0.1.06	COMPONENTE - PISO BÁSICO FIXO	LOAS - Lei Nº 8.742/93 e Atualizações
1716.50.0.1.07	COMPONENTE - INDICE DE GESTÃO DESCENTRALIZADA IGD-SUAS	LOAS - Lei Nº 8.742/93 e Atualizações
1716.50.0.1.08	INDICE DE GESTÃO DESCENTRALIZADA IGDBF	LOAS - Lei Nº 8.742/93 e Atualizações
1716.50.0.1.09	TRANSFERÊNCIAS DE RECURSOS DO FNAS - IGD-PAB	
1716.50.0.1.10	IGD - PROGRAMA AUXÍLIO BRASIL	
1716.50.0.1.99	OUTRAS TRANSFERÊNCIAS DO FNAS	LOAS - Lei Nº 8.742/93 e Atualizações







# PREFEITURA MUNICIPAL DE SALOÁ

PC SÃO VICENTE - CNPJ:11455714/0001-00

Orçamento Programa - Exercício de 2023

## TABELA EXPLICATIVA - LEGISLAÇÃO DA RECEITA

(Inc. III, § 1º, Art.2º)

Página 10

Codigo	Discriminação	Legislacao
1717.00.0.0.00	TRANSFERÊNCIAS DE CONVÊNIO DA UNIÃO E DE SUAS ENTIDADES	
1717.99.0.0.00	OUTRAS TRANSFERÊNCIAS DE CONVÊNIO DA UNIÃO E DE SUAS ENTIDADES	
1717.99.0.1.00	OUTRAS TRANSFERÊNCIAS DE CONVÊNIO DA UNIÃO E DE SUAS ENTIDADES	Art. 195 da CF
1719.00.0.0.00	OUTRAS TRANSFERÊNCIAS DE RECURSOS DA UNIÃO E DE SUAS ENTIDADES	
1719.58.0.0.00	TRANSFERÊNCIA OBRIGATORIA DECORRENTE DA LEI COMPLEMENTAR Nº	
1719.58.0.1.01	ADO - LC 176/2020 (ADO25)	Lei Complementar nº 176/2020
1719.99.0.0.00	OUTRAS TRANSFERÊNCIAS DE RECURSOS DA UNIÃO E DE SUAS ENTIDADES	
1719.99.0.1.99	OUTRAS TRANSFERÊNCIAS DA UNIÃO	Legislação Especifica Federal
1720.00.0.0.00	TRANSFERÊNCIAS DOS ESTADOS E DO DISTRITO FEDERAL E DE SUAS ENTIDADES	
1721.00.0.0.00	PARTICIPAÇÃO NA RECEITA DOS ESTADOS E DISTRITO FEDERAL	
1721.50.0.0.00	COTA-PARTE DO ICMS	
1721.50.0.1.00	COTA-PARTE DO ICMS - PRINCIPAL	Art. 158, inciso IV da CF
1721.51.0.0.00	COTA-PARTE DO IPVA	
1721.51.0.1.00	COTA-PARTE DO IPVA - PRINCIPAL	Art. 158, inciso III da CF
1721.52.0.0.00	COTA-PARTE DO IPI - MUNICÍPIOS	
1721.52.0.1.00	COTA-PARTE DO IPI - MUNICÍPIOS - PRINCIPAL	Art. 159, II da CF
1721.53.0.0.00	COTA-PARTE DA CONTRIBUIÇÃO DE INTERVENÇÃO NO DOMÍNIO ECONÔMICO	
1721.53.0.1.00	COTA-PARTE DA CONTRIBUIÇÃO DE INTERVENÇÃO NO DOMÍNIO ECONÔMICO	Art. 159, III da CF
1721.98.0.0.00	TRANSFERÊNCIAS DECORRENTES DE PARTICIPAÇÃO EM OUTRAS RECEITAS	
1721.98.0.1.00	TRANSFERÊNCIAS DECORRENTES DE PARTICIPAÇÃO EM OUTRAS RECEITAS	Legislação Especifica
1723.00.0.0.00	TRANSFERÊNCIAS DE RECURSOS DO SISTEMA ÚNICO DE SAÚDE – SUS	
1723.50.0.0.00	TRANSFERÊNCIAS DE RECURSOS DO SISTEMA ÚNICO DE SAÚDE – SUS	
1723.50.0.1.01	TRANSF. REC DO ESTADO DEST.PROGRAMAS SAÚDE	Legislação Especifica
1724.00.0.0.00	TRANSFERÊNCIAS DE CONVÊNIO DOS ESTADOS E DF E DE SUAS ENTIDADES	
1724.99.0.0.00	OUTRAS TRANSFERÊNCIAS DE CONVÊNIO DOS ESTADOS E DF E DE SUAS ENTIDADES	
1724.99.0.1.01	OUTRAS TRANSFERÊNCIAS DE CONVÊNIO DOS ESTADOS - ASSIST SOCIAL	Legislação Especifica





# PREFEITURA MUNICIPAL DE SALOÁ

PC SÃO VICENTE - CNPJ:11455714/0001-00

Orçamento Programa - Exercício de 2023

## TABELA EXPLICATIVA - LEGISLAÇÃO DA RECEITA

(Inc. III, § 1º, Art.2º)

Página 11

Codigo	Discriminação	Legislacao
1724.99.0.1.99	OUTRAS TRANSFERÊNCIAS DE CONVÊNIO DOS ESTADOS	Lei Federal nº 8.666/93, art. 116
1729.00.0.0.00	OUTRAS TRANSFERÊNCIAS DOS ESTADOS E DISTRITO FEDERAL	
1729.51.0.0.00	TRANSFERÊNCIAS DE ESTADOS DESTINADAS À ASSISTÊNCIA SOCIAL	
1729.51.0.1.01	FDS - FUNDO DE DESENVOLVIMENTO SOCIAL	Legislação Especifica
1729.51.0.1.03	CRAS - PAIF	Legislação Especifica
1729.51.0.1.99	OUTRAS TRANSFERÊNCIAS DO ESTADOS - FMAS	Legislação Especifica
1729.52.0.0.00	TRANSFERÊNCIAS DE RECURSOS DESTINADOS A PROGRAMAS DE EDUCAÇÃO	
1729.52.0.1.01	PROGRAMA ESTADUAL DE TRANSPORTE ESCOLAR - CAMINHO DA ESCOLA	Legislação Especifica
1729.99.0.0.00	OUTRAS TRANSFERÊNCIAS DOS ESTADOS E DF	
1729.99.0.1.00	OUTRAS TRANSFERÊNCIAS DOS ESTADOS E DF - PRINCIPAL	Legislação Especifica
1750.00.0.0.00	TRANSFERÊNCIAS DE OUTRAS INSTITUIÇÕES PÚBLICAS	
1751.00.0.0.00	TRANSFERÊNCIAS DE RECURSOS DO FUNDO DE MANUTENÇÃO E DESENVOL	
1751.50.0.0.00	TRANSFERÊNCIAS DE RECURSOS DO FUNDO DE MANUTENÇÃO E DESENVOL	
1751.50.0.1.01	TRANSFERÊNCIAS DE RECURSOS DO FUNDEB - PRINCIPAL	Lei nº 11.494/2007, Emenda Constitucional nº 108, de 26/08/2020 e regulamentações posteriores
1900.00.0.0.00	OUTRAS RECEITAS CORRENTES	
1920.00.0.0.00	INDENIZAÇÕES, RESTITUIÇÕES E RESSARCIMENTOS	
1921.00.0.0.00	INDENIZAÇÕES	
1921.99.0.0.00	OUTRAS INDENIZAÇÕES	
1921.99.0.1.01	INDENIZAÇÕES -ESPECIFICAS PARA ESTADOS/DF/MUNICIPIOS - PRINC	Art. 21, § 2º, da Lei nº 8472, de 07/12/1993; Arts. 154,0195,197,244 e 365 do Decreto nº 3.048, de 06/05/1999; Arts. 48, 48-A e 49, do Decreto nº 6214, de 26/09/2007. Decreto nº 3.964 de 10/10/2001, art. e Lei nº 8.080, de1990, § 4º, art. 33 em decor
1922.00.0.0.00	RESTITUIÇÕES	
1922.99.0.0.00	OUTRAS RESTITUIÇÕES	
1922.99.0.1.01	OUTRAS RESTITUIÇÕES - (PM)	Art. 21, § 2º, da Lei nº 8472, de 07/12/1993; Arts. 154,0195,197,244 e 365 do Decreto nº 3.048, de 06/05/1999; Arts. 48, 48-A e 49, do Decreto nº 6214, de 26/09/2007. Decreto nº 3.964 de 10/10/2001, art. e Lei nº





# PREFEITURA MUNICIPAL DE SALOÁ

PC SÃO VICENTE - CNPJ:11455714/0001-00

Orçamento Programa - Exercício de 2023

## TABELA EXPLICATIVA - LEGISLAÇÃO DA RECEITA

(Inc. III, § 1º, Art.2º)

Página 12

Codigo	Discriminação	Legislacao
1922.99.0.1.02	OUTRAS RESTITUIÇÕES - (FMS)	8.080, de1990, § 4º, art. 33 em decor Art. 21, § 2º, da Lei nº 8472, de 07/12/1993; Arts. 154,0195,197,244 e 365 do Decreto nº 3.048, de 06/05/1999; Arts. 48, 48-A e 49, do Decreto nº 6214, de 26/09/2007. Decreto nº 3.964 de 10/10/2001, art. e Lei nº 8.080, de1990, § 4º, art. 33 em decor
1922.99.0.1.03	OUTRAS RESTITUIÇÕES - (FMAS)	Art. 21, § 2º, da Lei nº 8472, de 07/12/1993; Arts. 154,0195,197,244 e 365 do Decreto nº 3.048, de 06/05/1999; Arts. 48, 48-A e 49, do Decreto nº 6214, de 26/09/2007. Decreto nº 3.964 de 10/10/2001, art. e Lei nº 8.080, de1990, § 4º, art. 33 em decor
1922.99.0.1.04	OUTRAS RESTITUIÇÕES - (RPPS)	
1990.00.0.0.00	DEMAIS RECEITAS CORRENTES	
1999.00.0.0.00	OUTRAS RECEITAS CORRENTES	
1999.03.0.0.00	COMPENSAÇÕES FINANCEIRAS ENTRE O REGIME GERAL E OS REGIMES P	
1999.03.0.1.01	COMPENSAÇÕES FINANCEIRAS ENTRE O RGPS E OS RPPS	Art. 40, da Constituição Federal; Lei nº 9.796 de 5 de maio de 1999; Lei nº 9.783 de 28 de janeiro de 1999; Decreto nº 3.112, de 6 de julho de 1999; e Decreto nº 3.217 de 22 de outubro de 1999.
1999.03.0.2.01	COMPENSAÇÕES FINANCEIRAS ENTRE RGPS E RPPS - MULTAS E JUROS	Legislação Especifica
1999.99.0.0.00	OUTRAS RECEITAS	
1999.99.2.0.00	OUTRAS RECEITAS NÃO ARRECADADAS E NÃO PROJETADAS PELA RFB -	
1999.99.2.1.00	OUTRAS RECEITAS NÃO ARRECADADAS E NÃO PROJETADAS PELA RFB -	Legislação Especifica
1999.99.3.0.00	OUTRAS RECEITAS NÃO ARRECADADAS E NÃO PROJETADAS PELA RFB -	
1999.99.3.1.01	OUTRAS RECEITAS - PRIMÁRIAS - PRINCIPAL	Legislação Especifica
2000.00.0.0.00	RECEITAS DE CAPITAL	
2200.00.0.0.00	ALIENAÇÃO DE BENS	
2210.00.0.0.00	ALIENAÇÃO DE BENS MÓVEIS	
2213.00.0.0.00	ALIENAÇÃO DE BENS MÓVEIS E SEMOVENTES	
2213.01.0.0.00	ALIENAÇÃO DE BENS MÓVEIS E SEMOVENTES	
2213.01.0.1.00	ALIENAÇÃO DE BENS MÓVEIS E SEMOVENTES - PRINCIPAL	Arts. 17 a 19 da Lei nº 8.666, de 21 de junho de 1993, e Decreto nº 99.658, de 30 de outubro de 1990.
2400.00.0.0.00	TRANSFERÊNCIAS DE CAPITAL	





# PREFEITURA MUNICIPAL DE SALOÁ

PC SÃO VICENTE - CNPJ:11455714/0001-00

Orçamento Programa - Exercício de 2023

## TABELA EXPLICATIVA - LEGISLAÇÃO DA RECEITA

(Inc. III, § 1º, Art.2º)

Página 13

Codigo	Discriminação	Legislacao
2410.00.0.0.00	TRANSFERÊNCIAS DA UNIÃO E DE SUAS ENTIDADES	
2411.00.0.0.00	TRANSFERÊNCIAS DE RECURSOS DO SISTEMA ÚNICO DE SAÚDE - SUS	
2411.50.0.0.00	TRANSFERÊNCIAS DE RECURSOS DO SISTEMA ÚNICO DE SAÚDE – SUS –	
2411.50.1.0.00	TRANSFERÊNCIAS DE RECURSOS DO BLOCO DE MANUTENÇÃO DAS AÇÕES	
2411.50.1.1.01	ESTRUTURAÇÃO DA REDE SERVIÇOS DE ATENÇÃO PRIMÁRIA DE SAÚDE	Art. 77 do ADCT e Portaria MS N° 1.497/07
2411.50.2.0.00	TRANSFERÊNCIAS DE RECURSOS DO BLOCO DE MANUTENÇÃO DAS AÇÕES	
2411.50.2.1.01	ESTRUTURAÇÃO DA UNIDADE DE ATENÇÃO ESPECIALIZADA EM SAÚDE	Art. 77 do ADCT e Portaria MS N° 1.497/07
2411.51.0.0.00	TRANSFERÊNCIAS DE RECURSOS DO SISTEMA ÚNICO DE SAÚDE – SUS -	
2411.51.1.0.00	TRANSFERÊNCIAS DE RECURSOS DO BLOCO DE ESTRUTURAÇÃO DA REDE	
2411.51.1.1.01	TRANSFERÊNCIA DE RECURSOS BLOCO DE ESTRUT. DA REDE DE SAÚDE	Art. 198 da CF, Art. 77 do ADCT; Lei Complementar nº 141, de 2012; NT Conjunta nº 11, de 2018 / CCONF-SUCON/FNS-MS.
2412.00.0.0.00	TRANSFERÊNCIAS DE RECURSOS DO FUNDO NACIONAL DO DESENVOLVIME	
2412.50.0.0.00	TRANSFERÊNCIAS DE RECURSOS DESTINADOS A PROGRAMAS DE EDUCAÇÃO	
2412.50.9.0.00	OUTRAS TRANSFERÊNCIAS DESTINADAS A PROGRAMAS DE EDUCAÇÃO	
2412.50.9.1.01	OUTRAS TRANSFERÊNCIAS DEST. A PROGRAMAS DE EDUCAÇÃO	Legislação Especifica
2414.00.0.0.00	TRANSFERÊNCIAS DE CONVÊNIO DA UNIÃO E DE SUAS ENTIDADES	
2414.50.0.0.00	TRANSFERÊNCIAS DE CONVÊNIO DA UNIÃO PARA O SISTEMA ÚNICO DE	
2414.50.0.1.01	TRANSFERÊNCIAS DE CONV. DA UNIÃO P/ O SISTEMA ÚNICO DE SAÚDE	Legislação Especifica
2414.51.0.0.00	TRANSFERÊNCIAS DE CONVÊNIO DA UNIÃO DESTINADAS A PROGRAMAS	
2414.51.0.1.01	TRANSFERÊNCIAS DE CONV. DA UNIÃO-DESTINAD. PROG. DE EDUCAÇÃO	Legislação Especifica
2414.52.0.0.00	TRANSFERÊNCIAS DE CONVÊNIO DA UNIÃO DESTINADAS A PROGRAMAS	
2414.52.0.1.01	TRANSFERÊNCIAS DE CONV. DA UNIÃO-DEST.PROG.SANEAMENTO BÁSICO	Legislação Especifica
2414.54.0.0.00	TRANSFERÊNCIAS DE CONVÊNIO DA UNIÃO DESTINADAS A PROGRAMAS	
2414.54.0.1.01	TRANSF. CONV. UNIÃO - PROG. INFRA ESTRUTURA EM TRANSPORTE	Legislação Especifica
2414.99.0.0.00	OUTRAS TRANSFERÊNCIAS DE CONVÊNIO DA UNIÃO E DE SUAS ENTIDA	
2414.99.0.1.01	OUTRAS TRANSFERÊNCIAS DE CONV. DA UNIÃO E DE SUAS ENTIDADES	Legislação Especifica





# PREFEITURA MUNICIPAL DE SALOÁ

PC SÃO VICENTE - CNPJ:11455714/0001-00

Orçamento Programa - Exercício de 2023

## TABELA EXPLICATIVA - LEGISLAÇÃO DA RECEITA

(Inc. III, § 1º, Art.2º)

Página 14

Codigo	Discriminação	Legislacao
2420.00.0.0.00	TRANSFERÊNCIAS DOS ESTADOS E DO DISTRITO FEDERAL E DE SUAS E	
2422.00.0.0.00	TRANSFERÊNCIAS DE CONVÊNIO DOS ESTADOS E DF E DE SUAS ENTID	
2422.50.0.0.00	TRANSFERÊNCIAS DE CONVÊNIO DOS ESTADOS PARA O SISTEMA ÚNICO	
2422.50.0.1.01	TRANSF. DE CONV. DOS ESTADOS PARA O SISTEMA ÚNICO DE SAÚDE	Legislação Especifica
2422.99.0.0.00	OUTRAS TRANSFERÊNCIAS DE CONVÊNIO DOS ESTADOS E DF E DE SUA	
2422.99.0.1.01	TRANSFERÊNCIAS DE CONVÊNIO DOS ESTADOS - FEM	Legislação Especifica
2422.99.0.1.99	OUTRAS TRANSFERÊNCIAS DE CONVÊNIO DOS ESTADOS	Legislação Especifica
7000.00.0.0.00	RECEITAS CORRENTES (INTRA)	
7200.00.0.0.00	CONTRIBUIÇÕES (INTRA)	
7210.00.0.0.00	CONTRIBUIÇÕES SOCIAIS (INTRA)	
7215.00.0.0.00	CONTRIBUIÇÕES PARA REGIMES PRÓPRIOS DE PREVIDÊNCIA E SISTEM	
7215.02.0.0.00	CONTRIBUIÇÃO PATRONAL - SERVIDOR CIVIL (INTRA)	
7215.02.1.0.00	CONTRIBUIÇÃO PATRONAL - SERVIDOR CIVIL ATIVO (INTRA)	
7215.02.1.1.01	CONTRIBUIÇÃO PATRONAL - PREFEITURA	Legislação Especifica
7215.02.1.1.02	CONTRIBUIÇÃO PATRONAL - FMS	Legislação Especifica
7215.02.1.1.03	CONTRIBUIÇÃO PATRONAL - FMAS	Legislação Especifica
7215.02.1.1.04	CONTRIBUIÇÃO PATRONAL - CÂMARA MUNICIPAL	Legislação Especifica
7215.02.1.1.05	CONTRIBUIÇÃO PATRONAL - LICENCIADOS	Legislação Especifica
7215.02.1.2.01	CONTRIBUIÇÃO PATRONAL ATIVO CIVIL - MULTAS E JUROS	Legislação Especifica
7215.51.0.0.00	CONTRIBUIÇÃO PATRONAL - PARCELAMENTOS (INTRA)	
7215.51.1.0.00	CONTRIBUIÇÃO PATRONAL - SERVIDOR CIVIL ATIVO - PARCELAMENTOS	
7215.51.1.1.01	CONTRIBUIÇÃO PATRONAL - SERVIDOR CIVIL ATIVO - PARCELAMENTOS	Legislação Especifica
7215.51.1.2.01	CONTRIB. PATRONAL-SERVIDOR CIVIL ATIVO-PARCEL. MULTAS E JURO	Legislação Especifica
9000.00.0.0.00	(R) DEDUÇÕES DA RECEITA	
9500.00.0.0.00	(R) DEDUÇÕES DO FUNDEB	
9510.00.0.0.01	(R) DEDUÇÕES DO FUNDEB - FPM	





# PREFEITURA MUNICIPAL DE SALOÁ

PC SÃO VICENTE - CNPJ:11455714/0001-00

Orçamento Programa - Exercício de 2023

## TABELA EXPLICATIVA - LEGISLAÇÃO DA RECEITA

(Inc. III, § 1º, Art.2º)

Página 15

Codigo	Discriminação	Legislacao
		Art. 159 da CF e Lei Federal Nº 11.494/07
9510.00.0.0.0.02	(R) DEDUÇÕES DO FUNDEB - ITR	Art. 159 da CF e Lei Federal Nº 11.494/07
9510.00.0.0.0.03	(R) DEDUÇÕES DO FUNDEB - ICMS	Art. 159 da CF e Lei Federal Nº 11.494/07
9510.00.0.0.0.04	(R) DEDUÇÕES DO FUNDEB - IPVA	Art. 159 da CF e Lei Federal Nº 11.494/07
9510.00.0.0.0.05	(R) DEDUÇÕES DO FUNDEB - IPI	Art. 159 da CF e Lei Federal Nº 11.494/07



**PREFEITURA MUNICIPAL DE SALOÁ**

PC SÃO VICENTE - CNPJ:11455714/0001-00

Orçamento Programa - Exercício de 2023

**TABELA EXPLICATIVA - EVOLUÇÃO DA RECEITA**

(Inc.III, Art.22º)

Página 1

Codigo	Discriminação	Receita Arrecadada			Receita Prevista	
		2019	2020	2021	2022	2023
1000.00.0.0	RECEITAS CORRENTES					
1100.00.0.0	IMPOSTOS, TAXAS E CONTRIBUIÇÕES DE MELH	925.171,19	1.151.048,26	1.102.655,98	1.643.300,00	1.785.300,00
1200.00.0.0	CONTRIBUIÇÕES	1.283.769,33	3.200.130,10	1.643.178,67	1.676.000,00	2.169.000,00
1300.00.0.0	RECEITA PATRIMONIAL	164.370,13	42.868,40	378.908,30	291.800,00	1.642.800,00
1600.00.0.0	RECEITA DE SERVIÇOS				12.000,00	12.000,00
1700.00.0.0	TRANSFERÊNCIAS CORRENTES	44.534.375,55	46.205.816,83	52.009.140,92	52.886.200,00	68.627.800,00
1900.00.0.0	OUTRAS RECEITAS CORRENTES	7.444,90	2.061,89	684,75	201.000,00	226.000,00
	Sub Total	46.915.131,10	50.601.925,48	55.134.568,62	56.710.300,00	74.462.900,00
2000.00.0.0	RECEITAS DE CAPITAL					
2200.00.0.0	ALIENAÇÃO DE BENS				500,00	500,00
2400.00.0.0	TRANSFERÊNCIAS DE CAPITAL	5.787.643,72	6.052.106,96	2.602.059,01	2.153.000,00	3.895.000,00
	Sub Total	5.787.643,72	6.052.106,96	2.602.059,01	2.153.500,00	3.895.500,00
7000.00.0.0	RECEITAS CORRENTES (INTRA)					
7200.00.0.0	CONTRIBUIÇÕES (INTRA)	3.734.270,39	3.087.061,42	5.720.242,71	5.301.000,00	7.133.000,00
7900.00.0.0	OUTRAS RECEITAS CORRENTES (INTRA)	160.908,95				
	Sub Total	3.895.179,34	3.087.061,42	5.720.242,71	5.301.000,00	7.133.000,00
8000.00.0.0	RECEITAS DE CAPITAL (INTRA)					
	Sub Total	0,00	0,00	0,00	0,00	0,00
9000.00.0.0	(R) DEDUCOES DA RECEITA					
9500.00.0.0	(R) DEDUÇÕES DO FUNDEB	-3.955.033,53	-3.829.587,09	-5.011.229,25	-5.264.800,00	-6.805.400,00
	Sub Total	-3.955.033,53	-3.829.587,09	-5.011.229,25	-5.264.800,00	-6.805.400,00





# PREFEITURA MUNICIPAL DE SALOÁ

PC SÃO VICENTE - CNPJ:11455714/0001-00

Orçamento Programa - Exercício de 2023

## TABELA EXPLICATIVA - EVOLUÇÃO DA RECEITA

(Inc.III, Art.22º)

Página 2

Codigo	Discriminação	Receita Arrecadada			Receita Prevista	
		2019	2020	2021	2022	2023
9990.00.0.0	RECURSOS ARRECADADOS EM EXERCÍCIOS AN					
	Sub Total	0,00	0,00	0,00	0,00	0,00
<b>TOTAL</b>		<b>52.642.920,63</b>	<b>55.911.506,77</b>	<b>58.445.641,09</b>	<b>58.900.000,00</b>	<b>78.686.000,00</b>







# PREFEITURA MUNICIPAL DE SALOÁ

PC SÃO VICENTE - CNPJ:11455714/0001-00

Anexo 02

Página 1

Orçamento Programa - Exercício de 2023

## RECEITAS SEGUNDO AS CATEGORIAS ECONOMICAS

Código	Especificação	F.R.-C.A.	Desdobramento	SubCategoria Fonte	Categoria Econômica
1000.00.0.0.00	RECEITAS CORRENTES				74.462.900,00
1100.00.0.0.00	IMPOSTOS, TAXAS E CONTRIBUIÇÕES DE MELHORIA			1.785.300,00	
1110.00.0.0.00	IMPOSTOS			1.634.000,00	
1112.00.0.0.00	IMPOSTOS SOBRE O PATRIMÔNIO		191.000,00		
1112.50.0.0.00	IMPOSTO SOBRE A PROPRIEDADE PREDIAL E TERRITORIAL URBANA		138.000,00		
1112.50.0.1.00	IMPOSTO SOBRE A PROPRIEDADE PREDIAL E TERRITORIAL URBANA - P		95.000,00		
1112.50.0.1.01	IMPOSTO PREDIAL	0.01.00.001.001	55.000,00		
1112.50.0.1.02	IMPOSTO TERRITORIAL URBANO	0.01.00.001.001	40.000,00		
1112.50.0.2.00	IMPOSTO SOBRE A PROPRIEDADE PREDIAL E TERRITORIAL URBANA - M		5.000,00		
1112.50.0.2.01	IPTU - MULTAS E JUROS	0.01.00.001.001	5.000,00		
1112.50.0.3.00	IMPOSTO SOBRE A PROPRIEDADE PREDIAL E TERRITORIAL URBANA - D		35.000,00		
1112.50.0.3.01	IPTU - DÍVIDA ATIVA	0.01.00.001.001	35.000,00		
1112.50.0.4.00	IMPOSTO SOBRE A PROPRIEDADE PREDIAL E TERRITORIAL URBANA - D		3.000,00		
1112.50.0.4.01	IPTU - MULTAS E JUROS DA DÍVIDA ATIVA	0.01.00.001.001	3.000,00		
1112.53.0.0.00	IMPOSTOS SOBRE TRANSMISSÃO "INTER VIVOS" DE BENS IMÓVEIS E D		53.000,00		
1112.53.0.1.00	IMPOSTOS SOBRE TRANSMISSÃO "INTER VIVOS" DE BENS IMÓVEIS E D		40.000,00		
1112.53.0.1.01	ITBI - PRINCIPAL	0.01.00.001.001	40.000,00		
1112.53.0.2.00	IMPOSTOS SOBRE TRANSMISSÃO "INTER VIVOS" DE BENS IMÓVEIS E D		5.000,00		
1112.53.0.2.01	ITBI - MULTAS E JUROS	0.01.00.001.001	5.000,00		
1112.53.0.3.00	IMPOSTOS SOBRE TRANSMISSÃO "INTER VIVOS" DE BENS IMÓVEIS E D		5.000,00		
1112.53.0.3.01	ITBI - DÍVIDA ATIVA	0.01.00.001.001	5.000,00		
1112.53.0.4.00	IMPOSTOS SOBRE TRANSMISSÃO "INTER VIVOS" DE BENS IMÓVEIS E D		3.000,00		
1112.53.0.4.01	ITBI - MULTAS E JUROS DA DÍVIDA ATIVA	0.01.00.001.001	3.000,00		
1113.00.0.0.00	IMPOSTOS SOBRE A RENDA E PROVENTOS DE QUALQUER NATUREZA		770.000,00		
1113.03.0.0.00	IMPOSTO SOBRE A RENDA - RETIDO NA FONTE		770.000,00		
1113.03.1.0.00	IMPOSTO SOBRE A RENDA - RETIDO NA FONTE - TRABALHO		700.000,00		
1113.03.1.1.00	IMPOSTO SOBRE A RENDA - RETIDO NA FONTE - TRABALHO - PRINCIP		700.000,00		
1113.03.1.1.01	IRRF - TRABALHO - PRINCIPAL	0.01.00.001.001	700.000,00		
1113.03.4.0.00	IMPOSTO SOBRE A RENDA - RETIDO NA FONTE - OUTROS RENDIMENTOS		70.000,00		
1113.03.4.1.00	IMPOSTO SOBRE A RENDA - RETIDO NA FONTE - OUTROS RENDIMENTOS		70.000,00		
1113.03.4.1.01	IRRF - OUTROS RENDIMENTOS PRINCIPAL	0.01.00.001.001	70.000,00		
1114.00.0.0.00	IMPOSTOS SOBRE A PRODUÇÃO E CIRCULAÇÃO DE MERCADORIAS E SERV		673.000,00		
1114.51.0.0.00	IMPOSTOS SOBRE SERVIÇOS		673.000,00		
1114.51.1.0.00	IMPOSTO SOBRE SERVIÇOS DE QUALQUER NATUREZA - ISSQN		673.000,00		
1114.51.1.1.00	IMPOSTO SOBRE SERVIÇOS DE QUALQUER NATUREZA - ISSQN - PRINCI		662.000,00		
1114.51.1.1.01	ISSQN - PRINCIPAL	0.01.00.001.001	400.000,00		
1114.51.1.1.02	ISSQN - SIMPLES NACIONAL	0.01.00.001.001	262.000,00		
1114.51.1.2.00	IMPOSTO SOBRE SERVIÇOS DE QUALQUER NATUREZA - ISSQN - MULTAS		5.000,00		
1114.51.1.2.01	ISSQN - MULTAS E JUROS DE MORA	0.01.00.001.001	5.000,00		
1114.51.1.3.00	IMPOSTO SOBRE SERVIÇOS DE QUALQUER NATUREZA - ISSQN - DÍVIDA		5.000,00		
1114.51.1.3.01	ISSQN - DÍVIDA ATIVA	0.01.00.001.001	5.000,00		
1114.51.1.4.00	IMPOSTO SOBRE SERVIÇOS DE QUALQUER NATUREZA - ISSQN - DÍVIDA		1.000,00		
1114.51.1.4.01	ISSQN - MULTAS E JUROS DE MORA DA DIVIDA ATIVA	0.01.00.001.001	1.000,00		
1120.00.0.0.00	TAXAS			151.300,00	
1121.00.0.0.00	TAXAS PELO EXERCÍCIO DO PODER DE POLÍCIA		108.000,00		
1121.01.0.0.00	TAXAS DE INSPEÇÃO, CONTROLE E FISCALIZAÇÃO		100.000,00		
1121.01.0.1.00	TAXAS DE INSPEÇÃO, CONTROLE E FISCALIZAÇÃO -		90.000,00		



PORTAL DA TRANSPARENCIA  
<http://cloud-it-solucoes.inf.br/transparenciaMunicipal/download/832020190599599069pfff>  
assinado por: idUser: 839



# PREFEITURA MUNICIPAL DE SALOÁ

PC SÃO VICENTE - CNPJ:11455714/0001-00

Anexo 02

Página 2

Orçamento Programa - Exercício de 2023

## RECEITAS SEGUNDO AS CATEGORIAS ECONOMICAS

Código	Especificação	F.R.-C.A.	Desdobramento	SubCategoria Fonte	Categoria Econômica
	PRINCIPAL				
1121.01.0.1.01	TAXA DE SERVIÇOS ADMINISTRATIVOS PREFEITURA	0.01.00.001.001	25.000,00		
1121.01.0.1.02	TAXA DE LICENÇA P/ FUNC ESTAB COM. IND. E PREST. SERVIÇOS	0.01.00.001.001	20.000,00		
1121.01.0.1.03	TAXA DE PUBLICIDADE COMERCIAL	0.01.00.001.001	300,00		
1121.01.0.1.04	TAXA DE APREENSÃO E DEPÓSITO	0.01.00.001.001	300,00		
1121.01.0.1.05	TAXA DE FUNCION. DE ESTABELECIMENTO EM HORÁRIO ESPECIAL	0.01.00.001.001	300,00		
1121.01.0.1.06	TAXA DE LICENÇA DE EXECUÇÃO DE OBRAS	0.01.00.001.001	20.000,00		
1121.01.0.1.07	TAXA DE AUTORIZAÇÃO DE FUNCIONAMENTO DE TRANSPORTE	0.01.00.001.001	300,00		
1121.01.0.1.08	TAXA DE UTILIZAÇÃO DE ÁREA DE DOMÍNIO PÚBLICO	0.01.00.001.001	20.000,00		
1121.01.0.1.09	TAXA DE APROVAÇÃO DE PROJETO DE CONSTRUÇÃO	0.01.00.001.001	400,00		
1121.01.0.1.10	TAXAS DE APREENSÃO, DEPÓSITOS OU LIBERAÇÃO DE ANIMAIS	0.01.00.001.001	400,00		
1121.01.0.1.11	TAXA DE LICENÇA P/ FUNC. ESTAB - DIVIDA ATIVA	0.01.00.001.001	3.000,00		
1121.01.0.2.00	TAXAS DE INSPEÇÃO, CONTROLE E FISCALIZAÇÃO - MULTAS E JUROS		10.000,00		
1121.01.0.2.01	OUTRAS TAXAS PELO EXERC. DO PODER DE POLICIA	0.01.00.001.001	10.000,00		
1121.04.0.0.00	TAXA DE CONTROLE E FISCALIZAÇÃO AMBIENTAL		3.000,00		
1121.04.0.1.00	TAXA DE CONTROLE E FISCALIZAÇÃO AMBIENTAL - PRINCIPAL	0.01.00.001.001	3.000,00		
1121.50.0.0.00	TAXA DE FISCALIZAÇÃO DE VIGILÂNCIA SANITÁRIA		5.000,00		
1121.50.0.1.00	TAXA DE FISCALIZAÇÃO DE VIGILÂNCIA SANITÁRIA - PRINCIPAL	0.01.00.001.001	5.000,00		
1122.00.0.0.00	TAXAS PELA PRESTAÇÃO DE SERVIÇOS		43.300,00		
1122.01.0.0.00	TAXAS PELA PRESTAÇÃO DE SERVIÇOS EM GERAL		43.300,00		
1122.01.0.1.00	TAXAS PELA PRESTAÇÃO DE SERVIÇOS EM GERAL - PRINCIPAL		43.300,00		
1122.01.0.1.01	TAXAS PELA PRESTAÇÃO DE SERVIÇOS - PRINCIPAL	0.01.00.001.001	30.000,00		
1122.01.0.1.02	TAXA DE CEMITÉRIOS	0.01.00.001.001	300,00		
1122.01.0.1.03	TAXA DE LIMPEZA PÚBLICA	0.01.00.001.001	3.000,00		
1122.01.0.1.99	OUTRAS TAXAS PELA PRESTAÇÃO DE SERVIÇOS	0.01.00.001.001	10.000,00		
1200.00.0.0.00	CONTRIBUIÇÕES			2.169.000,00	
1210.00.0.0.00	CONTRIBUIÇÕES SOCIAIS			1.632.000,00	
1215.00.0.0.00	CONTRIBUIÇÕES PARA REGIMES PRÓPRIOS DE PREVIDÊNCIA E SISTEM		1.632.000,00		
1215.01.0.0.00	CONTRIBUIÇÃO DO SERVIDOR CIVIL		1.622.000,00		
1215.01.1.0.00	CONTRIBUIÇÃO DO SERVIDOR CIVIL ATIVO		1.622.000,00		
1215.01.1.1.00	CONTRIBUIÇÃO DO SERVIDOR CIVIL ATIVO - PRINCIPAL		1.617.000,00		
1215.01.1.1.01	CONTRIBUIÇÃO DO SERVIDOR CIVIL ATIVO - PREFEITURA MUNICIPAL	0.01.13.600.001	1.400.000,00		
1215.01.1.1.02	CONTRIBUIÇÃO DO SERV. CIVIL ATIVO - FUNDO MUNICIPAL DE SAÚDE	0.01.13.600.001	200.000,00		
1215.01.1.1.03	CONTRIBUIÇÃO DO SERV. CIVIL ATIVO - FUNDO MUN. ASSIST SOCIAL	0.01.13.600.001	15.000,00		
1215.01.1.1.04	CONTRIBUIÇÃO DO SERVIDOR CIVIL ATIVO - CÂMARA MUNICIPAL	0.01.13.600.001	2.000,00		
1215.01.1.1.05	CONTRIBUIÇÃO DO SERVIDOR CIVIL ATIVO - LICENCIADOS	0.01.13.600.001			
1215.01.1.2.00	CONTRIBUIÇÃO DO SERVIDOR CIVIL ATIVO - MULTAS E JUROS DE MOR	0.01.13.600.001	5.000,00		
1215.03.0.0.00	CONTRIBUIÇÃO DO SERVIDOR CIVIL - PARCELAMENTOS		10.000,00		
1215.03.0.1.00	CONTRIBUIÇÃO DO SERVIDOR CIVIL - PARCELAMENTOS - PRINCIPAL		5.000,00		
1215.03.0.1.01	CONTRIBUIÇÃO DO SERVIDOR CIVIL - PARCELAMENTOS - PRINCIPAL	0.01.13.600.001	5.000,00		
1215.03.0.2.00	CONTRIBUIÇÃO DO SERVIDOR CIVIL - PARCELAMENTOS - MULTAS E JU		5.000,00		
1215.03.0.2.01	CONTRIBUIÇÃO DO SERVIDOR CIVIL - PARCELAMENTOS - MULTAS E JU	0.01.13.600.001	5.000,00		
1240.00.0.0.00	CONTRIBUIÇÃO PARA O CUSTEIO DO SERVIÇO DE ILUMINAÇÃO PÚBLICA			537.000,00	
1241.00.0.0.00	CONTRIBUIÇÃO PARA O CUSTEIO DO SERVIÇO DE ILUMINAÇÃO PÚBLICA		537.000,00		
1241.50.0.0.00	CONTRIBUIÇÃO PARA O CUSTEIO DO SERVIÇO DE ILUMINAÇÃO PÚBLICA		537.000,00		
1241.50.0.1.00	CONTRIBUIÇÃO PARA O CUSTEIO DO SERVIÇO DE ILUMINAÇÃO PÚBLICA	0.01.00.001.001	537.000,00		
1300.00.0.0.00	RECEITA PATRIMONIAL			1.642.800,00	



PORTAL DA TRANSPARENCIA  
http://cloud-it-solucoes.inf.br/transparenciaMunicipal/download/832202100599900069pdtf  
assinado por: idUser: 839



# PREFEITURA MUNICIPAL DE SALOÁ

PC SÃO VICENTE - CNPJ:11445714/0001-00

Anexo 02

Página 3

Orçamento Programa - Exercício de 2023

## RECEITAS SEGUNDO AS CATEGORIAS ECONOMICAS

Código	Especificação	F.R.-C.A.	Desdobramento	SubCategoria Fonte	Categoria Econômica
1320.00.0.0.00	VALORES MOBILIÁRIOS			1.442.800,00	
1321.00.0.0.00	JUROS E CORREÇÕES MONETÁRIAS		1.442.300,00		
1321.01.0.0.00	REMUNERAÇÃO DE DEPÓSITOS BANCÁRIOS		1.427.300,00		
1321.01.0.1.00	REMUNERAÇÃO DE DEPÓSITOS BANCÁRIOS - PRINCIPAL		1.427.300,00		
1321.01.0.1.01	REMUNERAÇÃO DE DEPÓSITOS BANCÁRIOS - FUNDEB	0.05.05.260.001	167.000,00		
1321.01.0.1.02	REMUNERAÇÃO DE DEPÓSITOS BANCÁRIOS - FMS - BLOCO CUSTEIO	0.05.09.300.001	100.000,00		
1321.01.0.1.03	REMUNERAÇÃO DE DEPÓSITOS BANCÁRIOS - FMS -BLOCO ESTRUTURAÇÃO	0.05.09.300.001	85.000,00		
1321.01.0.1.04	REMUNERAÇÃO DE DEPÓSITOS BANCÁRIOS - CONVÊNIOS FMS	0.05.17.300.004	1.000,00		
1321.01.0.1.05	REMUNERAÇÃO DE DEPÓSITOS BANCÁRIOS - SALÁRIO EDUCAÇÃO	0.05.07.200.001	50.000,00		
1321.01.0.1.06	REMUNERAÇÃO DE DEPÓSITOS BANCÁRIOS - PDDE	0.05.07.200.004	1.000,00		
1321.01.0.1.07	REMUNERAÇÃO DE DEPÓSITOS BANCÁRIOS - PNAE	0.05.07.200.002	17.000,00		
1321.01.0.1.08	REMUNERAÇÃO DE DEPÓSITOS BANCÁRIOS - PNATE	0.05.07.200.003	28.000,00		
1321.01.0.1.09	REMUNERAÇÃO DE DEPÓSITOS BANCÁRIOS - OUTROS RECURSOS FNDE	0.05.07.200.005	22.000,00		
1321.01.0.1.10	REMUNERAÇÃO DE DEPÓSITOS BANCÁRIOS - CAMINHO DA ESCOLA	0.02.06.200.006	19.000,00		
1321.01.0.1.11	REMUNERAÇÃO DE DEPÓSITOS BANCÁRIOS - OUTROS PROG. EDUCAÇÃO	0.05.08.200.007	3.000,00		
1321.01.0.1.12	REMUNERAÇÃO DE DEPÓSITOS BANCÁRIOS - CIDE	0.01.00.001.001	1.600,00		
1321.01.0.1.13	REMUNERAÇÃO DE DEPÓSITOS BANCÁRIOS - FNAS	0.05.16.500.001	35.000,00		
1321.01.0.1.14	REMUNERAÇÃO DE DEPÓSITOS BANCÁRIOS - CONVÊNIO PREFEITURA	0.05.81.100.001	500.000,00		
1321.01.0.1.15	REMUNERAÇÃO DE DEPÓSITOS BANCÁRIOS - OUTROS REC VINCULADOS	0.01.00.001.001	33.000,00		
1321.01.0.1.16	REMUNERAÇÃO DE DEPÓSITOS BANCÁRIOS - OUTROS REC VINC. ESTADO	0.02.81.100.001	500,00		
1321.01.0.1.17	REMUNERAÇÃO DE DEPÓSITOS BANCÁRIOS - FMS RECURSOS PRÓPRIOS	0.01.04.310.001	7.000,00		
1321.01.0.1.18	REMUNERAÇÃO DE DEPÓSITOS DE RECURSOS -FMS RECURSOS PRÓPRIOS	0.01.00.510.001	1.700,00		
1321.01.0.1.22	REMUNERAÇÃO DE DEPÓSITOS BANCÁRIOS - RECURSOS ORDINÁRIOS	0.01.00.001.001	345.000,00		
1321.01.0.1.25	REMUNERAÇÃO DE DEPÓSITOS BANCÁRIOS - PRECATÓRIOS FUNDEF	0.05.26.001.001	10.000,00		
1321.01.0.1.26	REMUNERAÇÃO DE DEPÓSITOS BANCÁRIOS - AFM	0.01.12.210.001	500,00		
1321.04.0.0.00	REMUNERAÇÃO DOS RECURSOS DO REGIME PRÓPRIO DE PREVIDÊNCIA SO		15.000,00		
1321.04.0.1.00	REMUNERAÇÃO DOS RECURSOS DO REGIME PRÓPRIO DE PREVIDÊNCIA SO		15.000,00		
1321.04.0.1.01	REMUNERAÇÃO DOS INVESTIMENTOS EM RENDA FIXA DE RECURSO RPPS	0.01.13.600.001	15.000,00		
1322.00.0.0.00	DIVIDENDOS		500,00		
1322.01.0.0.00	DIVIDENDOS		500,00		
1322.01.0.1.00	DIVIDENDOS - PRINCIPAL		500,00		
1322.01.0.1.01	DIVIDENDOS - PRINCIPAL	0.01.00.001.001	500,00		
1390.00.0.0.00	DEMAIS RECEITAS PATRIMONIAIS			200.000,00	
1399.00.0.0.00	OUTRAS RECEITAS PATRIMONIAIS		200.000,00		
1399.99.0.0.00	OUTRAS RECEITAS PATRIMONIAIS		200.000,00		
1399.99.0.1.00	OUTRAS RECEITAS PATRIMONIAIS - PRINCIPAL	0.01.00.001.001	200.000,00		
1600.00.0.0.00	RECEITA DE SERVIÇOS			12.000,00	
1610.00.0.0.00	SERVIÇOS ADMINISTRATIVOS E COMERCIAIS GERAIS			12.000,00	
1611.00.0.0.00	SERVIÇOS ADMINISTRATIVOS E COMERCIAIS GERAIS		12.000,00		
1611.01.0.0.00	SERVIÇOS ADMINISTRATIVOS E COMERCIAIS GERAIS		12.000,00		
1611.01.0.1.00	SERVIÇOS ADMINISTRATIVOS E COMERCIAIS GERAIS - PRINCIPAL		12.000,00		
1611.01.0.1.01	SERVIÇOS DE INSCRIÇÃO DE CONCURSOS PÚBLICOS	0.01.00.001.001	500,00		
1611.01.0.1.02	SERVIÇOS DE VENDAS DE EDITAIS	0.01.00.001.001	500,00		
1611.01.0.1.28	SERVIÇOS DE CEMITÉRIO	0.01.00.001.001	500,00		
1611.01.0.1.89	OUTROS SERVIÇOS ADMINISTRATIVOS	0.01.00.001.001	500,00		
1611.01.0.1.99	OUTROS SERVIÇOS	0.01.00.001.001	10.000,00		
1700.00.0.0.00	TRANSFERÊNCIAS CORRENTES			68.627.800,00	
1710.00.0.0.00	TRANSFERÊNCIAS DA UNIÃO E DE SUAS ENTIDADES			44.338.800,00	



PORTAL DA TRANSPARENCIA  
<http://cloud-it-solucoes.inf.br/transparenciaMunicipal/download/8a32a2a190599990069pdtff>  
 assinado por: idUser:839



# PREFEITURA MUNICIPAL DE SALOÁ

PC SÃO VICENTE - CNPJ:11455714/0001-00

Anexo 02

Página 4

Orçamento Programa - Exercício de 2023

## RECEITAS SEGUNDO AS CATEGORIAS ECONOMICAS

Código	Especificação	F.R.-C.A.	Desdobramento	SubCategoria Fonte	Categoria Econômica
1711.00.0.0.00	TRANSFERÊNCIAS DECORRENTES DE PARTICIPAÇÃO NA RECEITA DA UNI		29.205.000,00		
1711.51.0.0.00	COTA-PARTE DO FUNDO DE PARTICIPAÇÃO DOS MUNICÍPIOS - FPM		29.200.000,00		
1711.51.1.0.00	COTA-PARTE DO FUNDO DE PARTICIPAÇÃO DOS MUNICÍPIOS - COTA ME		27.000.000,00		
1711.51.1.1.00	COTA-PARTE DO FUNDO DE PARTICIPAÇÃO DOS MUNICÍPIOS - COTA ME		27.000.000,00		
1711.51.1.1.01	COTA-PARTE DO FUNDO DE PARTICIPAÇÃO DOS MUNICÍPIOS - FPM	0.01.00.001.001	27.000.000,00		
1711.51.2.0.00	COTA-PARTE DO FUNDO DE PARTICIPAÇÃO DO MUNICÍPIOS - 1% COTA		2.200.000,00		
1711.51.2.1.00	COTA-PARTE DO FUNDO DE PARTICIPAÇÃO DO MUNICÍPIOS - 1% COTA		2.200.000,00		
1711.51.2.1.01	COTA-PARTE DO FUNDO DE PARTICIPAÇÃO DO MUNICÍPIOS - 1% COTA	0.01.00.001.001	2.200.000,00		
1711.51.3.0.00	COTA-PARTE DO FUNDO DE PARTICIPAÇÃO DOS MUNICÍPIOS - 1% COTA				
1711.51.3.1.00	COTA-PARTE DO FUNDO DE PARTICIPAÇÃO DOS MUNICÍPIOS - 1% COTA				
1711.51.3.1.01	COTA-PARTE DO FUNDO DE PARTICIPAÇÃO DOS MUNICÍPIOS - 1% JUL	0.01.00.001.001			
1711.52.0.0.00	COTA-PARTE DO IMPOSTO SOBRE A PROPRIEDADE TERRITORIAL RURAL		5.000,00		
1711.52.0.1.00	COTA-PARTE DO IMPOSTO SOBRE A PROPRIEDADE TERRITORIAL RURAL	0.01.00.001.001	5.000,00		
1712.00.0.0.00	TRANSFERÊNCIAS DAS COMPENSAÇÕES FINANCEIRAS PELA EXPLORAÇÃO		701.000,00		
1712.51.0.0.00	COTA-PARTE DA COMPENSAÇÃO FINANCEIRA PELA EXPLORAÇÃO DE RECU		1.000,00		
1712.51.0.1.00	COTA-PARTE DA COMPENSAÇÃO FINANCEIRA PELA EXPLORAÇÃO DE RECU		1.000,00		
1712.51.0.1.01	COTA-PARTE DA CFEM - PRODUÇÃO MINERAL	0.01.00.001.001	1.000,00		
1712.52.0.0.00	COTA-PARTE DA COMPENSAÇÃO FINANCEIRA PELA PRODUÇÃO DE PETRÓL		700.000,00		
1712.52.4.0.00	COTA-PARTE DO FUNDO ESPECIAL DO PETRÓLEO - FEP		700.000,00		
1712.52.4.1.00	COTA-PARTE DO FUNDO ESPECIAL DO PETRÓLEO - FEP - PRINCIPAL	0.01.00.001.001	700.000,00		
1713.00.0.0.00	TRANSFERÊNCIAS DE RECURSOS DO SISTEMA ÚNICO DE SAÚDE - SUS		6.506.000,00		
1713.50.0.0.00	TRANSFERÊNCIAS DE RECURSOS DO SISTEMA ÚNICO DE SAÚDE - SUS -		6.506.000,00		
1713.50.1.0.00	TRANSFERÊNCIAS DE RECURSOS DO BLOCO DE MANUTENÇÃO DAS AÇÕES		4.110.000,00		
1713.50.1.1.00	TRANSFERÊNCIAS DE RECURSOS DO BLOCO DE MANUTENÇÃO DAS AÇÕES		4.110.000,00		
1713.50.1.1.01	PROGRAMA DE INFORMATIZAÇÃO DA APS	0.05.09.300.001	125.000,00		
1713.50.1.1.02	INCENTIVO FINANCEIRO DA APS - PER CAPITA DE TRANSIÇÃO	0.05.09.300.001	10.000,00		
1713.50.1.1.03	AGENTE COMUNITÁRIO DE SAÚDE - ACS	0.05.09.300.001	345.000,00		
1713.50.1.1.04	INCENTIVO PARA AÇÕES ESTRATÉGICAS	0.05.09.300.001	1.115.000,00		
1713.50.1.1.05	INCENTIVO FINANCEIRO DA APS - DESEMPENHO	0.05.09.300.001	325.000,00		
1713.50.1.1.06	INCENTIVO FINANCEIRO DA APS - CAPITAÇÃO PONDERADA	0.05.09.300.001	1.800.000,00		
1713.50.1.1.07	INC TEMP P CUST DOS SERV DE ATENÇÃO PRIM FMS - EMENDAS	0.05.09.300.001	300.000,00		
1713.50.1.1.09	APOIO A MANUTENÇÃO DOS POLOS DA ACADEMIA DA SAÚDE	0.05.09.300.001	40.000,00		
1713.50.1.1.99	OUTROS PROGRAMAS FINC POR TRANSF FUNDO A FUNDO - APS	0.05.09.300.001	50.000,00		
1713.50.2.0.00	TRANSFERÊNCIAS DE RECURSOS DO BLOCO DE MANUTENÇÃO DAS AÇÕES		2.042.000,00		
1713.50.2.1.00	TRANSFERÊNCIAS DE RECURSOS DO BLOCO DE MANUTENÇÃO DAS AÇÕES		2.042.000,00		
1713.50.2.1.01	ATENÇÃO À SAÚDE DA POPULAÇÃO PARA PROCEDIMENTOS NO MAC	0.05.09.300.001	1.310.000,00		
1713.50.2.1.02	SAMU 192	0.05.09.300.001	282.000,00		
1713.50.2.1.03	INCREMENTO TEMP AO CUSTEIO DOS SERV DE ASSIST HOSP E AMB	0.05.09.300.001	400.000,00		
1713.50.2.1.99	OUTROS PROG FINANC POR TRANS FUNDO A FUNDO - ATEN ESPECIALIZ	0.05.09.300.001	50.000,00		
1713.50.3.0.00	TRANSFERÊNCIAS DE RECURSOS DO BLOCO DE MANUTENÇÃO DAS AÇÕES		97.000,00		
1713.50.3.1.00	TRANSFERÊNCIAS DE RECURSOS DO BLOCO DE MANUTENÇÃO DAS AÇÕES		97.000,00		
1713.50.3.1.01	VIGILÂNCIA EM SAÚDE	0.05.09.300.001	62.000,00		



PORTAL DA TRANSPARENCIA  
<http://cloud-it-solucoes.inf.br/transparenciaMunicipal/download/83202020059906069dfdf>  
assinado por: idUser: 839



# PREFEITURA MUNICIPAL DE SALOÁ

PC SÃO VICENTE - CNPJ:11455714/0001-00

Anexo 02

Página 5

Orçamento Programa - Exercício de 2023

## RECEITAS SEGUNDO AS CATEGORIAS ECONOMICAS

Código	Especificação	F.R.-C.A.	Desdobramento	SubCategoria Fonte	Categoria Econômica
1713.50.3.1.02	AGENTE DE COMBATE A ENDEMIAS - ACE	0.05.09.300.001	25.000,00		
1713.50.3.1.04	VIGILÂNCIA SANITÁRIA	0.05.09.300.001	10.000,00		
1713.50.4.0.00	TRANSFERÊNCIAS DE RECURSOS DO BLOCO DE MANUTENÇÃO DAS AÇÕES		102.000,00		
1713.50.4.1.00	TRANSFERÊNCIAS DE RECURSOS DO BLOCO DE MANUTENÇÃO DAS AÇÕES		102.000,00		
1713.50.4.1.01	PROM DA ASSIST FARM E INSUMO ESTRAT NA ATENÇÃO BASICA SAUDE	0.05.09.300.001	102.000,00		
1713.50.5.0.00	TRANSFERÊNCIAS DE RECURSOS DO BLOCO DE MANUTENÇÃO DAS AÇÕES		20.000,00		
1713.50.5.1.00	TRANSFERÊNCIAS DE RECURSOS DO BLOCO DE MANUTENÇÃO DAS AÇÕES		20.000,00		
1713.50.5.1.01	IMPLEMENTACAO DE POLITICAS PARA A REDE CEGONHA	0.05.09.300.001	10.000,00		
1713.50.5.1.99	OUTROS PROG FINA POR TRANS FUNDO A FUNDO - GESTÃO SUS	0.05.09.300.001	10.000,00		
1713.50.9.0.00	TRANSFERÊNCIAS DE RECURSOS DO BLOCO DE MANUTENÇÃO DAS AÇÕES		135.000,00		
1713.50.9.1.00	TRANSFERÊNCIAS DE RECURSOS DO BLOCO DE MANUTENÇÃO DAS AÇÕES		135.000,00		
1713.50.9.1.01	TRANSFERÊNCIA RECURSOS DO SUS - CORONAVIRUS (COVID 19)	0.05.09.300.003	135.000,00		
1714.00.0.0.00	TRANSFERÊNCIAS DE RECURSOS DO FUNDO NACIONAL DO DESENVOLVIME		876.800,00		
1714.50.0.0.00	TRANSFERÊNCIAS DO SALÁRIO-EDUCAÇÃO		562.000,00		
1714.50.0.1.00	TRANSFERÊNCIAS DO SALÁRIO-EDUCAÇÃO - PRINCIPAL	0.05.07.200.001	562.000,00		
1714.51.0.0.00	TRANSFERÊNCIAS DIRETAS DO FNDE REFERENTES AO PROGRAMA DINHEI		4.800,00		
1714.51.0.1.00	TRANSFERÊNCIAS DIRETAS DO FNDE REFERENTES AO PROGRAMA DINHEI		4.800,00		
1714.51.0.1.01	TRANSFERÊNCIAS DIRETAS DO FNDE REFERENTES AO PDDE	0.05.07.200.004	4.800,00		
1714.52.0.0.00	TRANSFERÊNCIAS REFERENTES AO PROGRAMA NACIONAL DE ALIMENTAÇÃO		260.000,00		
1714.52.0.1.00	TRANSFERÊNCIAS REFERENTES AO PROGRAMA NACIONAL DE ALIMENTAÇÃO		260.000,00		
1714.52.0.1.01	TRANSFERÊNCIAS REFERENTES AO PNAE	0.05.07.200.002	260.000,00		
1714.53.0.0.00	TRANSFERÊNCIAS REFERENTES AO PROGRAMA NACIONAL DE APOIO AO T		30.000,00		
1714.53.0.1.00	TRANSFERÊNCIAS REFERENTES AO PROGRAMA NACIONAL DE APOIO AO T		30.000,00		
1714.53.0.1.01	TRANSFERÊNCIAS REFERENTES AO PNATE	0.05.07.200.003	30.000,00		
1714.99.0.0.00	OUTRAS TRANSFERÊNCIAS DIRETAS DO FUNDO NACIONAL DO DESENVOLV		20.000,00		
1714.99.0.1.00	OUTRAS TRANSFERÊNCIAS DIRETAS DO FUNDO NACIONAL DO DESENVOLV		20.000,00		
1714.99.0.1.01	OUTRAS TRANSFERÊNCIAS DIRETAS DO FNDE	0.05.07.200.005	20.000,00		
1715.00.0.0.00	TRANSFERÊNCIAS DE RECURSOS DE COMPLEMENTAÇÃO DA UNIÃO AO FUN		4.050.000,00		
1715.50.0.0.00	TRANSFERÊNCIAS DE RECURSOS DE COMPLEMENTAÇÃO DA UNIÃO AO FUN		1.900.000,00		
1715.50.0.1.00	TRANSFERÊNCIAS DE RECURSOS DE COMPLEMENTAÇÃO DA UNIÃO AO FUN		1.900.000,00		
1715.50.0.1.01	TRANSF. DE RECURSOS DE COMPLEMENTAÇÃO UNIÃO AO FUNDEB - VAAT	0.05.05.260.002	1.900.000,00		
1715.51.0.0.00	TRANSFERÊNCIAS DE RECURSOS DE COMPLEMENTAÇÃO DA UNIÃO AO FUN		2.100.000,00		
1715.51.0.1.00	TRANSFERÊNCIAS DE RECURSOS DE COMPLEMENTAÇÃO DA UNIÃO AO FUN		2.100.000,00		
1715.51.0.1.01	TRANSF. DE RECURSOS DE COMPLEMENTAÇÃO UNIÃO AO FUNDEB - VAAF	0.05.05.260.002	2.100.000,00		
1715.52.0.0.00	TRANSFERÊNCIAS DE RECURSOS DE COMPLEMENTAÇÃO DA UNIÃO AO FUN		50.000,00		
1715.52.0.1.00	TRANSFERÊNCIAS DE RECURSOS DE COMPLEMENTAÇÃO DA UNIÃO AO FUN		50.000,00		
1715.52.0.1.01	TRANSF. DE RECURSOS DE COMPLEMENTAÇÃO UNIÃO AO FUNDEB - VAAR	0.05.05.260.002	50.000,00		
1716.00.0.0.00	TRANSFERÊNCIAS DE RECURSOS DO FUNDO NACIONAL DE ASSISTÊNCIA		785.000,00		
1716.50.0.0.00	TRANSFERÊNCIAS DE RECURSOS DO FUNDO NACIONAL DE ASSISTÊNCIA		785.000,00		
1716.50.0.1.00	TRANSFERÊNCIAS DE RECURSOS DO FUNDO NACIONAL DE ASSISTÊNCIA		785.000,00		
1716.50.0.1.01	PROGRAMA PRIMEIRA INFÂNCIA NO SUAS	0.05.16.500.001	160.000,00		
1716.50.0.1.02	BPC NA ESCOLA - QUESTIONÁRIO A SER APLICADO	0.05.16.500.001	5.000,00		
1716.50.0.1.03	TRANSFERÊNCIAS DE RECURSOS DEST. AS AÇÕES DO	0.05.16.500.003	1.000,00		



PORTAL DA TRANSPARENCIA  
<http://cloud-it-solucoes.inf.br/transparenciaMunicipal/download/832020200509060069pdtff>  
assinado por: idUser: 839



# PREFEITURA MUNICIPAL DE SALOÁ

PC SÃO VICENTE - CNPJ:11455714/0001-00

Anexo 02

Página 6

Orçamento Programa - Exercício de 2023

## RECEITAS SEGUNDO AS CATEGORIAS ECONOMICAS

Código	Especificação	F.R.-C.A.	Desdobramento	SubCategoria Fonte	Categoria Econômica
1716.50.0.1.04	COVID NO SUAS COMPONENTE - PISO FIXO DE MÉDIA COMPLEXIDADE - PAEFI	0.05.16.500.001	30.000,00		
1716.50.0.1.05	COMPONENTE - SERVIÇOS DE CONVIV. E FORTAL. DE VINCULOS-SCFV	0.05.16.500.001	93.000,00		
1716.50.0.1.06	COMPONENTE - PISO BÁSICO FIXO	0.05.16.500.001	30.000,00		
1716.50.0.1.07	COMPONENTE - INDICE DE GESTÃO DESCENTRALIZADA IGD-SUAS	0.05.16.500.001	20.000,00		
1716.50.0.1.08	INDICE DE GESTÃO DESCENTRALIZADA IGDBF	0.05.16.500.001			
1716.50.0.1.09	TRANSFERÊNCIAS DE RECURSOS DO FNAS - IGD-PAB	0.05.16.500.001	80.000,00		
1716.50.0.1.10	IGD - PROGRAMA AUXÍLIO BRASIL	0.05.16.500.001	30.000,00		
1716.50.0.1.99	OUTRAS TRANSFERÊNCIAS DO FNAS	0.05.16.500.001	336.000,00		
1717.00.0.0.00	TRANSFERÊNCIAS DE CONVÊNIO DA UNIÃO E DE SUAS ENTIDADES		200.000,00		
1717.99.0.0.00	OUTRAS TRANSFERÊNCIAS DE CONVÊNIO DA UNIÃO E DE SUAS ENTIDA		200.000,00		
1717.99.0.1.00	OUTRAS TRANSFERÊNCIAS DE CONVÊNIO DA UNIÃO E DE SUAS ENTIDA	0.05.81.100.001	200.000,00		
1719.00.0.0.00	OUTRAS TRANSFERÊNCIAS DE RECURSOS DA UNIÃO E DE SUAS ENTIDAD		2.015.000,00		
1719.58.0.0.00	TRANSFERÊNCIA OBRIGATÓRIA DECORRENTE DA LEI COMPLEMENTAR Nº		15.000,00		
1719.58.0.1.00	TRANSFERÊNCIA OBRIGATÓRIA DECORRENTE DA LEI COMPLEMENTAR Nº		15.000,00		
1719.58.0.1.01	ADO - LC 176/2020 (ADO25)	0.01.00.001.001	15.000,00		
1719.99.0.0.00	OUTRAS TRANSFERÊNCIAS DE RECURSOS DA UNIÃO E DE SUAS ENTIDAD		2.000.000,00		
1719.99.0.1.00	OUTRAS TRANSFERÊNCIAS DE RECURSOS DA UNIÃO E DE SUAS ENTIDAD		2.000.000,00		
1719.99.0.1.99	OUTRAS TRANSFERÊNCIAS DA UNIÃO	0.01.00.001.001	2.000.000,00		
1720.00.0.0.00	TRANSFERÊNCIAS DOS ESTADOS E DO DISTRITO FEDERAL E DE SUAS E			7.789.000,00	
1721.00.0.0.00	PARTICIPAÇÃO NA RECEITA DOS ESTADOS E DISTRITO FEDERAL		7.035.000,00		
1721.50.0.0.00	COTA-PARTE DO ICMS		5.700.000,00		
1721.50.0.1.00	COTA-PARTE DO ICMS - PRINCIPAL	0.01.00.001.001	5.700.000,00		
1721.51.0.0.00	COTA-PARTE DO IPVA		1.300.000,00		
1721.51.0.1.00	COTA-PARTE DO IPVA - PRINCIPAL	0.01.00.001.001	1.300.000,00		
1721.52.0.0.00	COTA-PARTE DO IPI - MUNICÍPIOS		22.000,00		
1721.52.0.1.00	COTA-PARTE DO IPI - MUNICÍPIOS - PRINCIPAL	0.01.00.001.001	22.000,00		
1721.53.0.0.00	COTA-PARTE DA CONTRIBUIÇÃO DE INTERVENÇÃO NO DOMÍNIO ECONÔMI		12.000,00		
1721.53.0.1.00	COTA-PARTE DA CONTRIBUIÇÃO DE INTERVENÇÃO NO DOMÍNIO ECONÔMI	0.01.00.001.001	12.000,00		
1721.98.0.0.00	TRANSFERÊNCIAS DECORRENTES DE PARTICIPAÇÃO EM OUTRAS RECEITA		1.000,00		
1721.98.0.1.00	TRANSFERÊNCIAS DECORRENTES DE PARTICIPAÇÃO EM OUTRAS RECEITA	0.01.00.001.001	1.000,00		
1723.00.0.0.00	TRANSFERÊNCIAS DE RECURSOS DO SISTEMA ÚNICO DE SAÚDE - SUS		200.000,00		
1723.50.0.0.00	TRANSFERÊNCIAS DE RECURSOS DO SISTEMA ÚNICO DE SAÚDE - SUS		200.000,00		
1723.50.0.1.00	TRANSFERÊNCIAS DE RECURSOS DO SISTEMA ÚNICO DE SAÚDE - SUS -		200.000,00		
1723.50.0.1.01	TRANSF. REC DO ESTADO DEST.PROGRAMAS SAÚDE	0.02.10.300.002	200.000,00		
1724.00.0.0.00	TRANSFERÊNCIAS DE CONVÊNIO DOS ESTADOS E DF E DE SUAS ENTID		100.000,00		
1724.99.0.0.00	OUTRAS TRANSFERÊNCIAS DE CONVÊNIO DOS ESTADOS E DF E DE SUA		100.000,00		
1724.99.0.1.00	OUTRAS TRANSFERÊNCIAS DE CONVÊNIO DOS ESTADOS E DF E DE SUA		100.000,00		
1724.99.0.1.01	OUTRAS TRANSFERÊNCIAS DE CONV DOS ESTADOS - ASSIST SOCIAL	0.02.21.100.001	50.000,00		
1724.99.0.1.99	OUTRAS TRANSFERÊNCIAS DE CONVÊNIO DOS ESTADOS	0.02.81.100.001	50.000,00		
1729.00.0.0.00	OUTRAS TRANSFERÊNCIAS DOS ESTADOS E DISTRITO FEDERAL		454.000,00		
1729.51.0.0.00	TRANSFERÊNCIAS DE ESTADOS DESTINADAS À ASSISTÊNCIA SOCIAL		224.000,00		
1729.51.0.1.00	TRANSFERÊNCIAS DE ESTADOS DESTINADAS À ASSISTÊNCIA SOCIAL -		224.000,00		
1729.51.0.1.01	FDS - FUNDO DE DESENVOLVIMENTO SOCIAL	0.02.28.500.002	2.000,00		
1729.51.0.1.03	CRAS - PAIF	0.02.28.500.002	90.000,00		



PORTAL DA TRANSPARENCIA  
<http://cloud-it-solucoes.inf.br/transparenciaMunicipal/download/832020200599060066pdtf>  
assinado por: idUser: 839



# PREFEITURA MUNICIPAL DE SALOÁ

PC SÃO VICENTE - CNPJ:11455714/0001-00

Anexo 02

Página 7

Orçamento Programa - Exercício de 2023

## RECEITAS SEGUNDO AS CATEGORIAS ECONOMICAS

Código	Especificação	F.R.-C.A.	Desdobramento	SubCategoria Fonte	Categoria Econômica
1729.51.0.1.99	OUTRAS TRANSFERÊNCIAS DO ESTADOS - FMAS	0.02.28.500.002	132.000,00		
1729.52.0.0.00	TRANSFERÊNCIAS DE RECURSOS DESTINADOS A PROGRAMAS DE EDUCAÇÃO		180.000,00		
1729.52.0.1.00	TRANSFERÊNCIAS DE RECURSOS DESTINADOS A PROGRAMAS DE EDUCAÇÃO		180.000,00		
1729.52.0.1.01	PROGRAMA ESTADUAL DE TRANSPORTE ESCOLAR - CAMINHO DA ESCOLA	0.02.06.200.006	180.000,00		
1729.99.0.0.00	OUTRAS TRANSFERÊNCIAS DOS ESTADOS E DF		50.000,00		
1729.99.0.1.00	OUTRAS TRANSFERÊNCIAS DOS ESTADOS E DF - PRINCIPAL	0.01.00.001.001	50.000,00		
1750.00.0.0.00	TRANSFERÊNCIAS DE OUTRAS INSTITUIÇÕES PÚBLICAS			16.500.000,00	
1751.00.0.0.00	TRANSFERÊNCIAS DE RECURSOS DO FUNDO DE MANUTENÇÃO E DESENVOL		16.500.000,00		
1751.50.0.0.00	TRANSFERÊNCIAS DE RECURSOS DO FUNDO DE MANUTENÇÃO E DESENVOL		16.500.000,00		
1751.50.0.1.00	TRANSFERÊNCIAS DE RECURSOS DO FUNDO DE MANUTENÇÃO E DESENVOL		16.500.000,00		
1751.50.0.1.01	TRANSFERÊNCIAS DE RECURSOS DO FUNDEB - PRINCIPAL	0.05.05.260.001	16.500.000,00		
1900.00.0.0.00	OUTRAS RECEITAS CORRENTES			226.000,00	
1920.00.0.0.00	INDENIZAÇÕES, RESTITUIÇÕES E RESSARCIMENTOS			71.000,00	
1921.00.0.0.00	INDENIZAÇÕES		10.000,00		
1921.99.0.0.00	OUTRAS INDENIZAÇÕES		10.000,00		
1921.99.0.1.00	OUTRAS INDENIZAÇÕES - PRINCIPAL		10.000,00		
1921.99.0.1.01	INDENIZAÇÕES -ESPECIFICAS PARA ESTADOS/DF/MUNICIPIOS - PRINC	0.01.13.600.001	10.000,00		
1922.00.0.0.00	RESTITUIÇÕES		61.000,00		
1922.99.0.0.00	OUTRAS RESTITUIÇÕES		61.000,00		
1922.99.0.1.00	OUTRAS RESTITUIÇÕES - PRINCIPAL		61.000,00		
1922.99.0.1.01	OUTRAS RESTITUIÇÕES - (PM)	0.01.00.001.001	30.000,00		
1922.99.0.1.02	OUTRAS RESTITUIÇÕES - (FMS)	0.01.04.310.001	20.000,00		
1922.99.0.1.03	OUTRAS RESTITUIÇÕES - (FMAS)	0.01.00.510.001	1.000,00		
1922.99.0.1.04	OUTRAS RESTITUIÇÕES - (RPPS)	0.01.13.600.001	10.000,00		
1990.00.0.0.00	DEMAIS RECEITAS CORRENTES			155.000,00	
1999.00.0.0.00	OUTRAS RECEITAS CORRENTES		155.000,00		
1999.03.0.0.00	COMPENSAÇÕES FINANCEIRAS ENTRE O REGIME GERAL E OS REGIMES P		120.000,00		
1999.03.0.1.00	COMPENSAÇÕES FINANCEIRAS ENTRE O REGIME GERAL E OS REGIMES P		100.000,00		
1999.03.0.1.01	COMPENSAÇÕES FINANCEIRAS ENTRE O RGPS E OS RPPS	0.01.13.600.001	100.000,00		
1999.03.0.2.00	COMPENSAÇÕES FINANCEIRAS ENTRE O REGIME GERAL E OS REGIMES P		20.000,00		
1999.03.0.2.01	COMPENSAÇÕES FINANCEIRAS ENTRE RGPS E RPPS - MULTAS E JUROS	0.01.13.600.001	20.000,00		
1999.99.0.0.00	OUTRAS RECEITAS		35.000,00		
1999.99.2.0.00	OUTRAS RECEITAS NÃO ARRECADADAS E NÃO PROJETADAS PELA RFB -		15.000,00		
1999.99.2.1.00	OUTRAS RECEITAS NÃO ARRECADADAS E NÃO PROJETADAS PELA RFB -	0.01.00.001.001	15.000,00		
1999.99.3.0.00	OUTRAS RECEITAS NÃO ARRECADADAS E NÃO PROJETADAS PELA RFB -		20.000,00		
1999.99.3.1.00	OUTRAS RECEITAS NÃO ARRECADADAS E NÃO PROJETADAS PELA RFB -		20.000,00		
1999.99.3.1.01	OUTRAS RECEITAS - PRIMÁRIAS - PRINCIPAL	0.01.13.600.001	20.000,00		
2000.00.0.0.00	RECEITAS DE CAPITAL				3.895.500,00
2200.00.0.0.00	ALIENAÇÃO DE BENS			500,00	
2210.00.0.0.00	ALIENAÇÃO DE BENS MÓVEIS			500,00	
2213.00.0.0.00	ALIENAÇÃO DE BENS MÓVEIS E SEMOVENTES		500,00		
2213.01.0.0.00	ALIENAÇÃO DE BENS MÓVEIS E SEMOVENTES		500,00		
2213.01.0.1.00	ALIENAÇÃO DE BENS MÓVEIS E SEMOVENTES - PRINCIPAL	0.01.66.120.000	500,00		
2400.00.0.0.00	TRANSFERÊNCIAS DE CAPITAL			3.895.000,00	
2410.00.0.0.00	TRANSFERÊNCIAS DA UNIÃO E DE SUAS ENTIDADES			2.829.000,00	
2411.00.0.0.00	TRANSFERÊNCIAS DE RECURSOS DO SISTEMA ÚNICO DE SAÚDE - SUS		270.000,00		
2411.50.0.0.00	TRANSFERÊNCIAS DE RECURSOS DO SISTEMA ÚNICO DE SAÚDE - SUS -		200.000,00		



PORTAL DA TRANSPARENCIA  
http://cloud-it-solucoes.inf.br/transparenciaMunicipal/download/832020190599000069pdtf  
assinado por: idUser: 839



# PREFEITURA MUNICIPAL DE SALOÁ

PC SÃO VICENTE - CNPJ:11455714/0001-00

Anexo 02

Página 8

Orçamento Programa - Exercício de 2023

## RECEITAS SEGUNDO AS CATEGORIAS ECONOMICAS

Código	Especificação	F.R.-C.A.	Desdobramento	SubCategoria Fonte	Categoria Econômica
2411.50.1.0.00	TRANSFERÊNCIAS DE RECURSOS DO BLOCO DE MANUTENÇÃO DAS AÇÕES		150.000,00		
2411.50.1.1.00	TRANSFERÊNCIAS DE RECURSOS DO BLOCO DE MANUTENÇÃO DAS AÇÕES		150.000,00		
2411.50.1.1.01	ESTRUTURAÇÃO DA REDE SERVIÇOS DE ATENÇÃO PRIMÁRIA DE SAÚDE	0.05.09.300.001	150.000,00		
2411.50.2.0.00	TRANSFERÊNCIAS DE RECURSOS DO BLOCO DE MANUTENÇÃO DAS AÇÕES		50.000,00		
2411.50.2.1.00	TRANSFERÊNCIAS DE RECURSOS DO BLOCO DE MANUTENÇÃO DAS AÇÕES		50.000,00		
2411.50.2.1.01	ESTRUTURAÇÃO DA UNIDADE DE ATENÇÃO ESPECIALIZADA EM SAÚDE	0.05.09.300.001	50.000,00		
2411.51.0.0.00	TRANSFERÊNCIAS DE RECURSOS DO SISTEMA ÚNICO DE SAÚDE - SUS -		70.000,00		
2411.51.1.0.00	TRANSFERÊNCIAS DE RECURSOS DO BLOCO DE ESTRUTURAÇÃO DA REDE		70.000,00		
2411.51.1.1.00	TRANSFERÊNCIAS DE RECURSOS DO BLOCO DE ESTRUTURAÇÃO DA REDE		70.000,00		
2411.51.1.1.01	TRANSFERÊNCIA DE RECURSOS BLOCO DE ESTRUT. DA REDE DE SAÚDE	0.05.09.300.001	70.000,00		
2412.00.0.0.00	TRANSFERÊNCIAS DE RECURSOS DO FUNDO NACIONAL DO DESENVOLVIME		150.000,00		
2412.50.0.0.00	TRANSFERÊNCIAS DE RECURSOS DESTINADOS A PROGRAMAS DE EDUCAÇÃO		150.000,00		
2412.50.9.0.00	OUTRAS TRANSFERÊNCIAS DESTINADAS A PROGRAMAS DE EDUCAÇÃO		150.000,00		
2412.50.9.1.00	OUTRAS TRANSFERÊNCIAS DESTINADAS A PROGRAMAS DE EDUCAÇÃO - P		150.000,00		
2412.50.9.1.01	OUTRAS TRANSFERÊNCIAS DEST. A PROGRAMAS DE EDUCAÇÃO	0.05.07.200.005	150.000,00		
2414.00.0.0.00	TRANSFERÊNCIAS DE CONVÊNIO DA UNIÃO E DE SUAS ENTIDADES		2.409.000,00		
2414.50.0.0.00	TRANSFERÊNCIAS DE CONVÊNIO DA UNIÃO PARA O SISTEMA ÚNICO DE		149.000,00		
2414.50.0.1.00	TRANSFERÊNCIAS DE CONVÊNIO DA UNIÃO PARA O SISTEMA ÚNICO DE		149.000,00		
2414.50.0.1.01	TRANSFERÊNCIAS DE CONV. DA UNIÃO P/O SISTEMA ÚNICO DE SAÚDE	0.05.17.300.004	149.000,00		
2414.51.0.0.00	TRANSFERÊNCIAS DE CONVÊNIO DA UNIÃO DESTINADAS A PROGRAMAS		100.000,00		
2414.51.0.1.00	TRANSFERÊNCIAS DE CONVÊNIO DA UNIÃO DESTINADAS A PROGRAMAS		100.000,00		
2414.51.0.1.01	TRANSFERÊNCIAS DE CONV. DA UNIÃO-DESTINAD. PROG. DE EDUCAÇÃO	0.05.08.200.007	100.000,00		
2414.52.0.0.00	TRANSFERÊNCIAS DE CONVÊNIO DA UNIÃO DESTINADAS A PROGRAMAS		600.000,00		
2414.52.0.1.00	TRANSFERÊNCIAS DE CONVÊNIO DA UNIÃO DESTINADAS A PROGRAMAS		600.000,00		
2414.52.0.1.01	TRANSFERÊNCIAS DE CONV. DA UNIÃO-DEST.PROG.SANEAMENTO BÁSICO	0.05.81.100.001	600.000,00		
2414.54.0.0.00	TRANSFERÊNCIAS DE CONVÊNIO DA UNIÃO DESTINADAS A PROGRAMAS		60.000,00		
2414.54.0.1.00	TRANSFERÊNCIAS DE CONVÊNIO DA UNIÃO DESTINADAS A PROGRAMAS		60.000,00		
2414.54.0.1.01	TRANSF. CONV. UNIÃO - PROG. INFRA ESTRUTURA EM TRANSPORTE	0.05.81.100.001	60.000,00		
2414.99.0.0.00	OUTRAS TRANSFERÊNCIAS DE CONVÊNIO DA UNIÃO E DE SUAS ENTIDA		1.500.000,00		
2414.99.0.1.00	OUTRAS TRANSFERÊNCIAS DE CONVÊNIO DA UNIÃO E DE SUAS ENTIDA		1.500.000,00		
2414.99.0.1.01	OUTRAS TRANSFERÊNCIAS DE CONV. DA UNIÃO E DE SUAS ENTIDADES	0.05.81.100.001	1.500.000,00		
2420.00.0.0.00	TRANSFERÊNCIAS DOS ESTADOS E DO DISTRITO FEDERAL E DE SUAS E			1.066.000,00	
2422.00.0.0.00	TRANSFERÊNCIAS DE CONVÊNIO DOS ESTADOS E DF E DE SUAS ENTID		1.066.000,00		
2422.50.0.0.00	TRANSFERÊNCIAS DE CONVÊNIO DOS ESTADOS PARA O SISTEMA ÚNICO		16.000,00		
2422.50.0.1.00	TRANSFERÊNCIAS DE CONVÊNIO DOS ESTADOS PARA O SISTEMA ÚNICO		16.000,00		
2422.50.0.1.01	TRANSF. DE CONV. DOS ESTADOS PARA O SISTEMA ÚNICO DE SAÚDE	0.02.17.300.004	16.000,00		
2422.99.0.0.00	OUTRAS TRANSFERÊNCIAS DE CONVÊNIO DOS ESTADOS E DF E DE SUA		1.050.000,00		
2422.99.0.1.00	OUTRAS TRANSFERÊNCIAS DE CONVÊNIO DOS ESTADOS E DF E DE SUA		1.050.000,00		
2422.99.0.1.01	TRANSFERÊNCIAS DE CONVÊNIO DOS ESTADOS - FEM	0.02.81.100.001	50.000,00		
2422.99.0.1.99	OUTRAS TRANSFERÊNCIAS DE CONVÊNIO DOS ESTADOS	0.02.81.100.001	1.000.000,00		



PORTAL DA TRANSPARENCIA  
<http://cloud-it-solucoes.inf.br/transparenciaMunicipal/download/8a3202a190599590807069p0ff>  
assinado por: idUser: 839





# PREFEITURA MUNICIPAL DE SALOÁ

PC SÃO VICENTE - CNPJ:11455714/0001-00

Anexo 02

Página 9

Orçamento Programa - Exercício de 2023

## RECEITAS SEGUNDO AS CATEGORIAS ECONOMICAS

Código	Especificação	F.R.-C.A.	Desdobramento	SubCategoria Fonte	Categoria Econômica
9000.00.0.0.00	(R) DEDUCOES DA RECEITA				-6.805.400,00
9500.00.0.0.00	(R) DEDUÇÕES DO FUNDEB			-6.805.400,00	
9510.00.0.0.00	(R) DEDUÇÕES DO FUNDEB		-6.805.400,00		
9510.00.0.0.00	(R) DEDUÇÕES DO FUNDEB			-6.805.400,00	
9510.00.0.0.01	(R) DEDUÇÕES DO FUNDEB - FPM	0.01.00.001.001	-5.400.000,00		
9510.00.0.0.02	(R) DEDUÇÕES DO FUNDEB - ITR	0.01.00.001.001	-1.000,00		
9510.00.0.0.03	(R) DEDUÇÕES DO FUNDEB - ICMS	0.01.00.001.001	-1.140.000,00		
9510.00.0.0.04	(R) DEDUÇÕES DO FUNDEB - IPVA	0.01.00.001.001	-260.000,00		
9510.00.0.0.05	(R) DEDUÇÕES DO FUNDEB - IPI	0.01.00.001.001	-4.400,00		
Total das Receitas (exceto Intra-Orçamentárias)					71.553.000,00

7000.00.0.0.00	RECEITAS CORRENTES (INTRA)				7.133.000,00
7200.00.0.0.00	CONTRIBUIÇÕES (INTRA)			7.133.000,00	
7210.00.0.0.00	CONTRIBUIÇÕES SOCIAIS (INTRA)			7.133.000,00	
7215.00.0.0.00	CONTRIBUIÇÕES PARA REGIMES PRÓPRIOS DE		7.133.000,00		
7215.02.0.0.00	CONTRIBUIÇÃO PATRONAL - SERVIDOR CIVIL (IN		5.223.000,00		
7215.02.1.0.00	CONTRIBUIÇÃO PATRONAL - SERVIDOR CIVIL AT		5.223.000,00		
7215.02.1.1.00	CONTRIBUIÇÃO PATRONAL - SERVIDOR CIVIL AT		5.203.000,00		
7215.02.1.1.01	CONTRIBUIÇÃO PATRONAL - PREFEITURA	0.01.13.600.001	4.500.000,00		
7215.02.1.1.02	CONTRIBUIÇÃO PATRONAL - FMS	0.01.13.600.001	650.000,00		
7215.02.1.1.03	CONTRIBUIÇÃO PATRONAL - FMS	0.01.13.600.001	50.000,00		
7215.02.1.1.04	CONTRIBUIÇÃO PATRONAL - CÂMARA MUNICIPAL	0.01.13.600.001	3.000,00		
7215.02.1.1.05	CONTRIBUIÇÃO PATRONAL - LICENCIADOS	0.01.13.600.001			
7215.02.1.2.00	CONTRIBUIÇÃO PATRONAL - SERVIDOR CIVIL AT		20.000,00		
7215.02.1.2.01	CONTRIBUIÇÃO PATRONAL ATIVO CIVIL - MULTAS	0.01.13.600.001	20.000,00		
7215.51.0.0.00	CONTRIBUIÇÃO PATRONAL - PARCELAMENTOS (I		1.910.000,00		
7215.51.1.0.00	CONTRIBUIÇÃO PATRONAL - SERVIDOR CIVIL ATI		1.910.000,00		
7215.51.1.1.00	CONTRIBUIÇÃO PATRONAL - SERVIDOR CIVIL ATI		1.860.000,00		
7215.51.1.1.01	CONTRIBUIÇÃO PATRONAL - SERVIDOR CIVIL ATI	0.01.13.600.001	1.860.000,00		
7215.51.1.2.00	CONTRIBUIÇÃO PATRONAL - SERVIDOR CIVIL ATI		50.000,00		
7215.51.1.2.01	CONTRIB. PATRONAL-SERVIDOR CIVIL ATIVO-PAI	0.01.13.600.001	50.000,00		
Total das Receitas (Intra-Orçamentárias)					7.133.000,00

### TOTALIZAÇÃO DAS RECEITAS POR CATEGORIA ECONOMICA

RECEITA CORRENTE	74.790.500,00
RECEITA DE CAPITAL	3.895.500,00

Total Geral das Receitas	78.686.000,00
--------------------------	---------------





# PREFEITURA MUNICIPAL DE SALOÁ

PC SÃO VICENTE - CNPJ:11455714/0001-00

Orçamento Programa - Exercício de 2023

## TABELA EXPLICATIVA - EVOLUÇÃO DA DESPESA

(Inc. III, Art. 22)

Página 1

Codigo	Discriminação	DESPESA		
		Realizada 2021	Fixada 2022	Prevista 2023
<b>DESPESAS CORRENTES</b>				
3 1	PESSOAL E ENCARGOS SOCIAIS	37.352.938,28	34.813.200,00	45.537.800,00
3 2	JUROS E ENCARGOS DA DÍVIDA	118.963,34	163.000,00	174.000,00
3 3	OUTRAS DESPESAS CORRENTES	14.574.221,17	13.932.600,00	18.265.200,00
	Sub Total	52.046.122,79	48.908.800,00	63.977.000,00
<b>DESPESAS DE CAPITAL</b>				
4 4	INVESTIMENTOS	4.891.010,13	7.911.500,00	12.664.000,00
4 5	INVERSÕES FINANCEIRAS		20.000,00	20.000,00
4 6	AMORTIZAÇÃO DA DÍVIDA	1.864.918,60	1.558.000,00	1.365.000,00
	Sub Total	6.755.928,73	9.489.500,00	14.049.000,00
<b>RESERVA DE CONTINGÊNCIA</b>				
9 9	RESERVA DE CONTINGÊNCIA		501.700,00	660.000,00
	Sub Total	0,00	501.700,00	660.000,00
	<b>TOTAL</b>	<b>58.802.051,52</b>	<b>58.900.000,00</b>	<b>78.686.000,00</b>





# PREFEITURA MUNICIPAL DE SALOÁ

PC SÃO VICENTE - CNPJ:11455714/0001-00

Orçamento Programa - Exercício de 2023

Anexo 07

Página 1

## PROGRAMA DE TRABALHO DO GOVERNO DEMONSTRATIVO DE FUNÇÕES, SUBFUNÇÕES E PROGRAMAS POR PROJETOS, ATIVIDADES E OPERAÇÕES ESPECIAIS (Inc.II, § 2º, Art.2º)

Código	Especificação	Operação Especial	Projetos	Atividades	T o t a l
01	Legislativa	13.000,00	272.000,00	2.506.000,00	2.791.000,00
01	031 Ação Legislativa	13.000,00	272.000,00	2.506.000,00	2.791.000,00
01	031 0001 ATIVIDADES LEGISLATIVAS	13.000,00	272.000,00	2.506.000,00	2.791.000,00
01.031.0001.0001.0000	AMORTIZAÇÃO DE ENCARGOS DA DÍVIDA COM O INSS	13.000,00	0,00	0,00	13.000,00
01.031.0001.1001.0000	AQUISIÇÃO DE VEÍCULOS	0,00	52.000,00	0,00	52.000,00
01.031.0001.1002.0000	EDIFICAÇÕES PARA O LEGISLATIVO MUNICIPAL	0,00	220.000,00	0,00	220.000,00
01.031.0001.2001.0000	TREINAMENTO E CAPACITAÇÃO DE SERVIDORES E VEREADORES	0,00	0,00	40.000,00	40.000,00
01.031.0001.2002.0000	MANUTENÇÃO DO LEGISLATIVO MUNICIPAL	0,00	0,00	926.000,00	926.000,00
01.031.0001.2003.0000	MANUTENÇÃO DAS ATIVIDADES DE CERIMONIAL	0,00	0,00	42.500,00	42.500,00
01.031.0001.2004.0000	PAGAMENTO DOS SUBSIDIOS DOS VEREADORES	0,00	0,00	1.476.500,00	1.476.500,00
01.031.0001.2005.0000	CONTROLE INTERNO DO LEGISLATIVO	0,00	0,00	21.000,00	21.000,00
04	Administração	70.000,00	310.500,00	9.292.000,00	9.672.500,00
04	122 Administração Geral	70.000,00	310.500,00	8.990.300,00	9.370.800,00
04	122 0000 AMORTIZAÇÃO DE DÍVIDAS CONTRATADAS	70.000,00	0,00	0,00	70.000,00
04.122.0000.0002.0000	AMORTIZACAO DE DIVIDAS E PARCELAMENTOS	70.000,00	0,00	0,00	70.000,00
04	122 0004 SUPERVISÃO E COORDENAÇÃO SUPERIOR	0,00	0,00	1.006.500,00	1.006.500,00
04.122.0004.2006.0000	MANUTENCAO DAS ATIVIDADES DO GABINETE DO PREFEITO	0,00	0,00	969.500,00	969.500,00
04.122.0004.2007.0000	MANUTENCAO DA CONTRIBUICAO PARA O IBAM CODEAM AMUPE E CMN	0,00	0,00	37.000,00	37.000,00
04	122 0005 DIVULGAÇÃO OFICIAL	0,00	0,00	46.500,00	46.500,00
04.122.0005.2008.0000	DIVULGAÇÃO DE PROGRAMAS OBRAS SERVIÇOS E PUBLICIDADE DOS ATOS ADMINISTRATIVOS	0,00	0,00	46.500,00	46.500,00
04	122 0006 DEFESA DO INTERESSE PÚBLICO	0,00	0,00	160.100,00	160.100,00
04.122.0006.2009.0000	MANUTENCAO DA PROCURADORIA MUNICIPAL	0,00	0,00	160.100,00	160.100,00



PORTAL DA TRANSPARENCIA  
http://cloud.it-solucoes.inf.br/transparenciaMunicipal/download/8320202005999908069p6f6f  
assinado por: idUser:839



# PREFEITURA MUNICIPAL DE SALOÁ

PC SÃO VICENTE - CNPJ:11455714/0001-00

Orçamento Programa - Exercício de 2023

Anexo 07

Página 2

## PROGRAMA DE TRABALHO DO GOVERNO DEMONSTRATIVO DE FUNÇÕES, SUBFUNÇÕES E PROGRAMAS POR PROJETOS, ATIVIDADES E OPERAÇÕES ESPECIAIS (Inc.II, § 2º, Art.2º)

Código	Especificação	Operação Especial	Projetos	Atividades	Total
04	Administração	70.000,00	310.500,00	9.292.000,00	9.672.500,00
04	122 Administração Geral	70.000,00	310.500,00	8.990.300,00	9.370.800,00
04	122 0007 GESTÃO ADMINISTRATIVA DOS ÓRGÃOS DO GOVERNO	0,00	310.500,00	7.774.700,00	8.085.200,00
04.122.0007.1003.0000	CONSTRUCAO AMPLIACAO E RECUPERACAO DE PREDIOS PUBLICOS	0,00	310.500,00	0,00	310.500,00
04.122.0007.2010.0000	MANUTENCAO DAS ATIVIDADES DA COORDENADORIA DA MULHER	0,00	0,00	8.500,00	8.500,00
04.122.0007.2011.0000	MANUTENCAO DAS ATIVIDADES DO CERIMONIAL	0,00	0,00	9.500,00	9.500,00
04.122.0007.2012.0000	MANUTENCAO DAS ATIVIDADES DO CONSELHO DA MULHER	0,00	0,00	8.500,00	8.500,00
04.122.0007.2013.0000	MANUTENÇÃO DAS ATIVIDADES DA SECRETARIA DE GOVERNO E ARTICULACAO	0,00	0,00	269.000,00	269.000,00
04.122.0007.2014.0000	MANUTENCAO DAS ATIVIDADES DO PORTAL DE TRANSPARENCIA	0,00	0,00	22.500,00	22.500,00
04.122.0007.2015.0000	MANUTENÇÃO DAS ATIVIDADES DESENVOLVIDAS PELA SECRETARIA DE ADMINISTRAÇÃO	0,00	0,00	2.140.000,00	2.140.000,00
04.122.0007.2016.0000	MANUTENCAO DAS ATIVIDADES DE ASSESSORAMENTO	0,00	0,00	229.500,00	229.500,00
04.122.0007.2017.0000	MANUTENÇÃO COORDENAÇÃO E CONTROLE DOS SERVIÇOS DO DEPARTAMENTO DE RECURSOS	0,00	0,00	78.000,00	78.000,00
04.122.0007.2018.0000	MANUTENÇÃO DAS ATIVIDADES DE COORDENAÇÃO E CONTROLE DA SECRETARIA DE FINANÇAS	0,00	0,00	491.000,00	491.000,00
04.122.0007.2019.0000	MANUTENÇÃO DAS ATIVIDADES DESENVOLVIDAS PELO FUNDO DE DESENVOLVIMENTO DE SALOÁ FNDS	0,00	0,00	8.500,00	8.500,00
04.122.0007.2020.0000	MANUTENÇÃO DAS ATIVIDADES DE COORDENAÇÃO E CONTROLE DOS SERV DA SECRETARIA DE AÇÃO SOCIAL E CIDADANIA	0,00	0,00	648.800,00	648.800,00
04.122.0007.2021.0000	MANUTENÇÃO DAS ATIVIDADES E COORDENAÇÃO E CONTROLE DOS SERV. DA SECRETARIA DE SAÚDE	0,00	0,00	59.600,00	59.600,00
04.122.0007.2022.0000	MANUTENCAO DOS SERVICOS ADMINISTRATIVOS DO FUNDO MUNICIPAL DE SAUDE	0,00	0,00	842.000,00	842.000,00
04.122.0007.2023.0000	MANUTENCAO DAS ATIVIDADES DESENVOLVIDAS PELA SECRETARIA DE EDUCACAO	0,00	0,00	755.500,00	755.500,00
04.122.0007.2024.0000	DESENVOLVIDA DAS ATIVIDADES DESENVOLVIDAS PELA DEPARTAMENTO DE VIAÇÃO OBRAS	0,00	0,00	382.500,00	382.500,00
04.122.0007.2025.0000	MANUTENCAO DAS ATIVIDADES DO DEPARTAMENTO DE TRANSPORTE E TRANSITO	0,00	0,00	13.300,00	13.300,00
04.122.0007.2026.0000	MANUTENÇÃO DAS ATIVIDADES DE COORDENAÇÃO E CONTROLE DOS SERVIÇOS DA SECRETARIA DE AGRICULTURA	0,00	0,00	1.808.000,00	1.808.000,00
04	122 0009 CAPACITAÇÃO DE RECURSOS HUMANOS	0,00	0,00	2.500,00	2.500,00
04.122.0009.2027.0000	CAPACITACAO DE SERVIDORES PUBLICOS	0,00	0,00	2.500,00	2.500,00
04	123 Administração Financeira	0,00	0,00	143.500,00	143.500,00
04	123 0008 GESTÃO FINANCEIRA E ORÇAMENTÁRIA	0,00	0,00	143.500,00	143.500,00
04.123.0008.2028.0000	MANUTENÇÃO COORDENAÇÃO E CONTROLE DAS ATIVIDADES FINANCEIRAS ORÇAMENTARIA	0,00	0,00	143.500,00	143.500,00
04	124 Controle Interno	0,00	0,00	90.600,00	90.600,00
04	124 0010 GESTÃO DOS SERVIÇOS DE CONTROLE	0,00	0,00	90.600,00	90.600,00
04.124.0010.2029.0000	MANUTENCAO E COORDENACAO DOS SERVICOS DO CONTROLE INTERNO	0,00	0,00	90.600,00	90.600,00
04	129 Administração de Receitas	0,00	0,00	67.600,00	67.600,00



PORTAL DA TRANSPARENCIA  
http://cloud-it-solucoes.inf.br/transparenciaMunicipal/download/8320202005995908069pdtf  
assinado por: idUser:839



# PREFEITURA MUNICIPAL DE SALOÁ

PC SÃO VICENTE - CNPJ:11455714/0001-00

Orçamento Programa - Exercício de 2023

Anexo 07

Página 3

## PROGRAMA DE TRABALHO DO GOVERNO DEMONSTRATIVO DE FUNÇÕES, SUBFUNÇÕES E PROGRAMAS POR PROJETOS, ATIVIDADES E OPERAÇÕES ESPECIAIS (Inc.II, § 2º, Art.2º)

Código	Especificação	Operação Especial	Projetos	Atividades	T o t a l
04	Administração	70.000,00	310.500,00	9.292.000,00	9.672.500,00
04	129 Administração de Receitas	0,00	0,00	67.600,00	67.600,00
04	129 0011 GESTÃO DA RECEITA MUNICIPAL	0,00	0,00	67.600,00	67.600,00
04.129.0011.2030.0000	MANUTENCAO DAS ATIVIDADES DO DEPARTAMENTO DE ADMINISTRACAO TRIBUTARIA	0,00	0,00	37.600,00	37.600,00
04.129.0011.2031.0000	MANUTENÇÃO,COORDENAÇÃO E CONTROLE DAS ATIV. DE FISCALIZAÇÃO E ARRECADAÇÃO	0,00	0,00	30.000,00	30.000,00
08	Assistência Social	0,00	50.000,00	3.191.300,00	3.241.300,00
08	122 Administração Geral	0,00	0,00	711.500,00	711.500,00
08	122 0004 SUPERVISÃO E COORDENAÇÃO SUPERIOR	0,00	0,00	16.600,00	16.600,00
08.122.0004.2032.0000	MANUTENCAO DO DEPARTAMENTO DE ACOO COMUNITARIA	0,00	0,00	16.600,00	16.600,00
08	122 0007 GESTÃO ADMINISTRATIVA DOS ÓRGÃOS DO GOVERNO	0,00	0,00	694.900,00	694.900,00
08.122.0007.2033.0000	MANUTENCAO COORDENACAO E CONTROLE DAS ATIVIDADES DOS CONSELHOS TUTELAR	0,00	0,00	94.100,00	94.100,00
08.122.0007.2034.0000	REALIZACAO DE CONFERENCIAS MUNICIPAIS DE ASSISTENCIA SOCIAL	0,00	0,00	7.500,00	7.500,00
08.122.0007.2035.0000	MANUTENÇÃO COORDENAÇÃO E CONTROLE DAS ATIVIDADES A CARGO DE FUNDO MUNICIPAL	0,00	0,00	593.300,00	593.300,00
08	241 Assistência ao Idoso	0,00	0,00	20.500,00	20.500,00
08	241 0012 PROTEÇÃO DE APOIO AO IDOSO	0,00	0,00	12.300,00	12.300,00
08.241.0012.2036.0000	MANUTENCAO DAS ATIVIDADES DO CONSELHO DO IDOSO	0,00	0,00	12.300,00	12.300,00
08	241 0015 PROTEÇÃO SOCIAL BÁSICA	0,00	0,00	8.200,00	8.200,00
08.241.0015.2037.0000	MANUTENCAO DAS ACOES DE PROTECAO SOCIAL BASICA PARA PESSOA IDOSA	0,00	0,00	8.200,00	8.200,00
08	242 Assistência ao Portador de Deficiência	0,00	0,00	5.200,00	5.200,00
08	242 0015 PROTEÇÃO SOCIAL BÁSICA	0,00	0,00	5.200,00	5.200,00
08.242.0015.2038.0000	MANUTENÇÃO DAS AÇÕES DE PROTEÇÃO SOCIAL BÁSICA PARA PESSOAS PORTADOR DE DEFICIÊNCIA	0,00	0,00	5.200,00	5.200,00
08	243 Assistência à Criança e ao Adolescente	0,00	0,00	663.300,00	663.300,00
08	243 0014 PROMOÇÃO DOS DIREITOS DA CRIANÇA E DO ADOLESCENTE	0,00	0,00	663.300,00	663.300,00
08.243.0014.2039.0000	MANUTENÇÃO DAS ATIVIDADES ADMINISTRATIVAS DO FUNDO MUNICIPAL DA CRIANÇAS	0,00	0,00	240.100,00	240.100,00
08.243.0014.2040.0000	MANUTENCAO DE CURSOS PROFISSIONALIZANTES	0,00	0,00	13.300,00	13.300,00
08.243.0014.2041.0000	MANUTENCAO DE PROGRAMAS DE ESTAGIOS REMUNERADOS	0,00	0,00	33.000,00	33.000,00
08.243.0014.2042.0000	APOIO AO ADOLESCENTE EM SITUACAO DE RISCO	0,00	0,00	114.000,00	114.000,00
08.243.0014.2043.0000	MANUTENÇÃO DAS ATIVIDADES DESENVOLVIDAS PARA APOIO A CRIANÇA E AO ADOLESCENTE	0,00	0,00	179.400,00	179.400,00
08.243.0014.2044.0000	MANUTENCAO DAS ATIVIDADES DO PROGRAMA SOCIO EDUCATIVO EM MEIO ABERTO	0,00	0,00	55.000,00	55.000,00
08.243.0014.2045.0000	MANUTENÇÃO DO CONSELHO MUNICIPAL DE DEFESA DOS DIREITOS DA CRIANÇA E DO ADOLESCENTE	0,00	0,00	28.500,00	28.500,00
08	244 Assistência Comunitária	0,00	50.000,00	1.790.800,00	1.840.800,00



POR TAL DA TRANSPARENCIA  
http://cloud-it-solucoes.inf.br/transparenciaMunicipal/download/832020200599599066pdtf  
assinado por: idUser:839



# PREFEITURA MUNICIPAL DE SALOÁ

PC SÃO VICENTE - CNPJ:11455714/0001-00

Orçamento Programa - Exercício de 2023  
Anexo 07  
Página 4

## PROGRAMA DE TRABALHO DO GOVERNO DEMONSTRATIVO DE FUNÇÕES, SUBFUNÇÕES E PROGRAMAS POR PROJETOS, ATIVIDADES E OPERAÇÕES ESPECIAIS (Inc. II, § 2º, Art. 2º)

Código	Especificação	Operação Especial	Projetos	Atividades	T o t a l
08	Assistência Social	0,00	50.000,00	3.191.300,00	3.241.300,00
08	244 Assistência Comunitária	0,00	50.000,00	1.790.800,00	1.840.800,00
08	244 0015 PROTEÇÃO SOCIAL BÁSICA	0,00	50.000,00	823.500,00	873.500,00
08.244.0015.1004.0000	Construção da Sede do CRAS	0,00	50.000,00	0,00	50.000,00
08.244.0015.2046.0000	MANUTENCAO DAS ATIVIDADES DO BPC ESCOLA	0,00	0,00	8.200,00	8.200,00
08.244.0015.2047.0000	MANUTENÇÃO DO SERVIÇO DE CONVIVÊNCIA E FORTALECIMENTO DE VÍNCULOS - SCF	0,00	0,00	225.800,00	225.800,00
08.244.0015.2048.0000	MANUTENÇÃO DAS ATIVIDADES DO CENTRO DE REFERÊNCIA DA ASSISTÊNCIA SOCIAL - CRAS/PAIF	0,00	0,00	349.000,00	349.000,00
08.244.0015.2049.0000	MANUTENCAO DAS ATIVIDADES DO PROGRAMA PRIMEIRA INFANCIA CRIANCA FELIZ	0,00	0,00	240.500,00	240.500,00
08	244 0016 PROTEÇÃO SOCIAL ESPECIAL DE MÉDIA COMPLEXIDADE	0,00	0,00	124.400,00	124.400,00
08.244.0016.2050.0000	MANUTENÇÃO DAS ATIVIDADES DO CENTRO DE REFERÊNCIA ESPECIAL DA ASSISTÊNCIA SOCIAL CREAS/PAEFI	0,00	0,00	124.400,00	124.400,00
08	244 0017 GESTÃO DESCENTRALIZADA SUAS	0,00	0,00	52.700,00	52.700,00
08.244.0017.2051.0000	MANUTENCAO DAS ACOES DE APRIMORAMENTO DO INDICE DE GESTAO DESCENTRALIZ	0,00	0,00	52.700,00	52.700,00
08	244 0020 BENEFÍCIOS SOCIOASSISTENCIAIS	0,00	0,00	50.000,00	50.000,00
08.244.0020.2053.0000	DISTRIBUICAO DE MATERIAL PARA RECUPERACAO DE MORADIA	0,00	0,00	50.000,00	50.000,00
08	244 0022 ASSISTÊNCIA SOCIAL GERAL	0,00	0,00	409.500,00	409.500,00
08.244.0022.2054.0000	MANUTENÇÃO DAS AÇÕES PARA MELHORIA DA QUALIDADE DE VIDA DA POPULAÇÃO CARENTE	0,00	0,00	155.000,00	155.000,00
08.244.0022.2055.0000	DISTRIBUICAO DE CESTAS BASICAS COM FAMILIAS CARENTES	0,00	0,00	100.000,00	100.000,00
08.244.0022.2125.0000	MANUTENÇÃO DAS ATIVIDADES DA COZINHA COMUNITÁRIA	0,00	0,00	154.500,00	154.500,00
08	244 0023 CONCESSÃO DE BENEFÍCIOS EVENTUAIS	0,00	0,00	135.200,00	135.200,00
08.244.0023.2056.0000	REALIZAÇÃO DE SEPULTAMENTO DE PESSOAS CARENTES NO MUNICÍPIO	0,00	0,00	50.200,00	50.200,00
08.244.0023.2057.0000	AUXILIO FINANCEIRO PARA ATENDIMENTO DE VULNERABILIDADE TEMPORARIA	0,00	0,00	50.000,00	50.000,00
08.244.0023.2058.0000	ASSISTENCIA A NATALIDADE	0,00	0,00	15.000,00	15.000,00
08.244.0023.2059.0000	ATENDIMENTO AS VITIMAS DE CALAMIDADE PUBLICA	0,00	0,00	20.000,00	20.000,00
08	244 0081 GESTÃO DESCENTRALIZADA DO PROGRAMA AUXÍLIO BRASIL	0,00	0,00	195.500,00	195.500,00
08.244.0081.2126.0000	MANUTENÇÃO DA GESTÃO DESCENTRALIZADA DO PROGRAMA AUXÍLIO BRASIL	0,00	0,00	195.500,00	195.500,00
09	Previdência Social	0,00	0,00	8.940.000,00	8.940.000,00
09	122 Administração Geral	0,00	0,00	8.940.000,00	8.940.000,00
09	122 0007 GESTÃO ADMINISTRATIVA DOS ÓRGÃOS DO GOVERNO	0,00	0,00	8.940.000,00	8.940.000,00
09.122.0007.2060.0000	MANUTENÇÃO DAS ATIVIDADES ADMINISTRATIVAS DO INSTITUTO PREVIDENCIÁRIO	0,00	0,00	260.000,00	260.000,00
09.122.0007.2061.0000	PAGAMENTO DE BENEFÍCIOS A APOSENTADOS E PENSIONISTAS	0,00	0,00	8.680.000,00	8.680.000,00
10	Saúde	0,00	2.226.500,00	13.089.400,00	15.315.900,00



PORTAL DA TRANSPARENCIA  
<http://cloud-it-solucoes.inf.br/transparenciaMunicipal/download/8a32020200059595000069pdtff>  
assinado por: idUser:839



# PREFEITURA MUNICIPAL DE SALOÁ

PC SÃO VICENTE - CNPJ:11455714/0001-00

Orçamento Programa - Exercício de 2023  
Anexo 07  
Página 5

## PROGRAMA DE TRABALHO DO GOVERNO DEMONSTRATIVO DE FUNÇÕES, SUBFUNÇÕES E PROGRAMAS POR PROJETOS, ATIVIDADES E OPERAÇÕES ESPECIAIS (Inc.II, § 2º, Art.2º)

Código	Especificação	Operação Especial	Projetos	Atividades	Total
10	Saúde	0,00	2.226.500,00	13.089.400,00	15.315.900,00
10	301 Atenção Básica	0,00	250.000,00	7.119.900,00	7.369.900,00
10	301 0027 PROMOÇÃO DA SAÚDE	0,00	250.000,00	7.119.900,00	7.369.900,00
10.301.0027.1005.0000	AQUISICAO DE VEICULO PARA A ATENCAO PRIMARIA	0,00	50.000,00	0,00	50.000,00
10.301.0027.1006.0000	CONSTRUCAO AMPLIACAO E RECUPERACAO DE POSTOS DE SAUDE	0,00	150.000,00	0,00	150.000,00
10.301.0027.1007.0000	AQUISICAO DE MOVEIS E EQUIPAMENTOS PARA AS UNIDADES DE SAUDE	0,00	50.000,00	0,00	50.000,00
10.301.0027.2062.0000	MANUTENÇÃO DE NÚCLEO DE APOIO A SAÚDE DA FAMÍLIA - NASF	0,00	0,00	205.700,00	205.700,00
10.301.0027.2063.0000	MANUTENCAO DO PROGRAMA ACADEMIA DA SAUDE	0,00	0,00	41.300,00	41.300,00
10.301.0027.2064.0000	MANUTENCAO COORDENACAO E CONTROLE DOS SERVICOS DE SAUDE	0,00	0,00	763.800,00	763.800,00
10.301.0027.2065.0000	REALIZACOES DE CONVENIO COM A FUNDACAO IMIP E HOSPITAL DO CANCER	0,00	0,00	10.000,00	10.000,00
10.301.0027.2066.0000	MANUTENCAO DAS ATIVIDADES DAS UNIDADES BASICAS DE SAUDE UBS	0,00	0,00	677.100,00	677.100,00
10.301.0027.2067.0000	MANUTENCAO DO PROGRAMA DE SAUDE BUCAL	0,00	0,00	682.800,00	682.800,00
10.301.0027.2068.0000	MANUTENÇÃO DO PROGRAMA DE MELHORIA DO ACESSO E DA QUALIDADE DA ATENÇÃO BÁSICA	0,00	0,00	102.100,00	102.100,00
10.301.0027.2069.0000	REALIZACAO DE EXAMES MEDICOS ATRAVES DE CONSORCIO CODEAM	0,00	0,00	15.000,00	15.000,00
10.301.0027.2070.0000	MANUTENÇÃO DO CENTRO DE ESPECIALIDADES ODONTOLÓGICAS - CEO	0,00	0,00	330.500,00	330.500,00
10.301.0027.2071.0000	MANUTENÇÃO DO PROGRAMA DE SAÚDE DA FAMÍLIA - PSF	0,00	0,00	2.110.500,00	2.110.500,00
10.301.0027.2072.0000	MANUTENÇÃO DO CENTRO DE ATENÇÃO PSICOSSOCIAL - CAPS	0,00	0,00	662.200,00	662.200,00
10.301.0027.2073.0000	MANUTENÇÃO E AMPLIAÇÃO DAS AÇÕES DO PROGRAMA DE AGENTES COMUNITÁRIOS DE SAÚDE	0,00	0,00	1.141.300,00	1.141.300,00
10.301.0027.2074.0000	IMPLANTACAO E MANUTENCAO DO LABORATORIO DE PROTESE DENTARIA	0,00	0,00	65.200,00	65.200,00
10.301.0027.2075.0000	REALIZACAO DE CAMPANHAS DE VACINACAO	0,00	0,00	19.000,00	19.000,00
10.301.0027.2076.0000	MANUTENCAO DO PROGRAMA SAUDE NA ESCOLA	0,00	0,00	18.300,00	18.300,00
10.301.0027.2077.0000	MANUTENCAO DO PROGRAMA DE FARMACIA BASICA	0,00	0,00	275.100,00	275.100,00
10	302 Assistência Hospitalar e Ambulatorial	0,00	1.976.500,00	5.466.500,00	7.443.000,00
10	302 0027 PROMOÇÃO DA SAÚDE	0,00	0,00	30.000,00	30.000,00
10.302.0027.2078.0000	MANUTENCAO DO PROGRAMA MAIS MEDICOS PARA O BRASIL	0,00	0,00	30.000,00	30.000,00
10	302 0028 ASSISTÊNCIA MÉDICA AMBULATORIAL	0,00	30.000,00	493.200,00	523.200,00
10.302.0028.1008.0000	AQUISIÇÃO DE EQUIPAMENTOS PARA UNIDADES DE ATENÇÃO ESPECIALIZADA EM SAÚDE	0,00	30.000,00	0,00	30.000,00
10.302.0028.2079.0000	MANUTENÇÃO DE TRATAMENTO DE SAÚDE FORA DO DOMICÍLIO - TFD	0,00	0,00	12.000,00	12.000,00
10.302.0028.2080.0000	MANUTENCAO DO SAMU	0,00	0,00	471.200,00	471.200,00
10.302.0028.2081.0000	TRANSFERÊNCIA FINANCEIRA AO ESTADO PARA O COFINANCIAMENTO DA UPAE - GARANHUNS	0,00	0,00	10.000,00	10.000,00
10	302 0029 ASSISTÊNCIA MÉDICA HOSPITALAR	0,00	1.946.500,00	4.943.300,00	6.889.800,00
10.302.0029.1009.0000	AQUISICAO DE VEICULOS E AMBULANCIAS	0,00	316.500,00	0,00	316.500,00
10.302.0029.1010.0000	AMPLIACAO E REFORMA DO HOSPITAL DO MUNICIPIO	0,00	630.000,00	0,00	630.000,00
10.302.0029.1038.0000	CONSTRUÇÃO DE HOSPITAL	0,00	1.000.000,00	0,00	1.000.000,00
10.302.0029.2082.0000	MANUTENCAO DOS SERVICOS HOSPITALARES	0,00	0,00	4.943.300,00	4.943.300,00
10	304 Vigilância Sanitária	0,00	0,00	308.100,00	308.100,00



PORTAL DA TRANSPARENCIA  
http://cloud-it-solucoes.inf.br/transparenciaMunicipal/download/83202020059595900069pdtf  
assinado por: idUser 839



# PREFEITURA MUNICIPAL DE SALOÁ

PC SÃO VICENTE - CNPJ:11455714/0001-00

Orçamento Programa - Exercício de 2023

Anexo 07

Página 6

## PROGRAMA DE TRABALHO DO GOVERNO DEMONSTRATIVO DE FUNÇÕES, SUBFUNÇÕES E PROGRAMAS POR PROJETOS, ATIVIDADES E OPERAÇÕES ESPECIAIS (Inc.II, § 2º, Art.2º)

Código	Especificação	Operação Especial	Projetos	Atividades	T o t a l	
10	Saúde	0,00	2.226.500,00	13.089.400,00	15.315.900,00	
10	304	Vigilância Sanitária	0,00	0,00	308.100,00	
10	304	0030 FISCALIZAÇÃO E INSPEÇÃO SANITÁRIA	0,00	0,00	308.100,00	
10.304.0030.2083.0000	MANUTENCAO DOS SERVICOS DE VIGILANCIA EM SAUDE	0,00	0,00	308.100,00	308.100,00	
10	305	Vigilância Epidemiológica	0,00	0,00	194.900,00	
10	305	0031 CONTROLE E ERRADICAÇÃO DAS DOENÇAS TRANSMISSÍVEIS	0,00	0,00	194.900,00	
10.305.0031.2084.0000	AÇÕES EMERGENCIAIS DE SAÚDE PÚBLICA DECORRENTES DO ENFRENTAMENTO DA COVID	0,00	0,00	194.900,00	194.900,00	
12	Educação	0,00	4.007.000,00	21.630.500,00	25.637.500,00	
12	306	Alimentação e Nutrição	0,00	0,00	1.175.300,00	
12	306	0033 ALIMENTAÇÃO SUPLEMENTAR PARA ESTUDANTES	0,00	0,00	1.175.300,00	
12.306.0033.2085.0000	MANUTENCAO DA DISTRIBUICAO DE MERENDA ESCOLAR	0,00	0,00	1.175.300,00	1.175.300,00	
12	364	Ensino Superior	0,00	0,00	20.000,00	
12	364	0038 FORMAÇÃO PEDAGÓGICA	0,00	0,00	20.000,00	
12.364.0038.2086.0000	MANUTENCAO DO TRANSPORTE ESCOLAR UNIVERSITARIO	0,00	0,00	20.000,00	20.000,00	
12	365	Educação Infantil	0,00	0,00	1.151.500,00	
12	365	0039 DESENVOLVIMENTO DO ENSINO DA CRIANÇA	0,00	0,00	1.151.500,00	
12.365.0039.2087.0000	MANUTENCAO DAS ATIVIDADES DA EDUCACAO INFANTIL	0,00	0,00	170.500,00	170.500,00	
12.365.0039.2088.0000	MANUTENÇÃO DOS PROFISSIONAIS DO MAGISTÉRIO - EDUCAÇÃO INFANTIL-CRECHE 70%	0,00	0,00	350.000,00	350.000,00	
12.365.0039.2089.0000	MANUTENÇÃO DAS ATIVIDADES DA EDUCAÇÃO INFANTIL 30%	0,00	0,00	371.000,00	371.000,00	
12.365.0039.2090.0000	MANUTENÇÃO DOS PROFISSIONAIS DO MAGISTÉRIO - EDUCAÇÃO INFANTIL - PRÉ-ESCOLA 70%	0,00	0,00	260.000,00	260.000,00	
12	366	Educação de Jovens e Adultos	0,00	0,00	207.400,00	
12	366	0040 DISENVOLVIMENTO DO ENSINO PARA ERRADICAÇÃO DO ANALFABETISMO	0,00	0,00	207.400,00	
12.366.0040.2091.0000	MANUTENÇÃO DO PROGRAMA DE EDUCAÇÃO DE JOVENS E ADULTOS PARA ERRADICAÇÃO DO ANALFABETISMO	0,00	0,00	52.000,00	52.000,00	
12.366.0040.2092.0000	MANUTENÇÃO DO PROGRAMA DE EDUCAÇÃO DE JOVENS E ADULTOS PARA ERRADICAÇÃO DO ANALFABETISMO 30%	0,00	0,00	87.000,00	87.000,00	
12.366.0040.2093.0000	MANUTENÇÃO DOS PROFISSIONAIS DO MAGISTÉRIO-EDUCAÇÃO DE JOVENS E ADULTOS 70%	0,00	0,00	68.400,00	68.400,00	
12	368	Educação Básica	0,00	4.007.000,00	19.076.300,00	23.083.300,00



PORTAL DA TRANSPARENCIA  
http://cloud-it-solucoes.inf.br/transparenciaMunicipal/download/8320202005995908069pdf  
assinado por: idUser:839





# PREFEITURA MUNICIPAL DE SALOÁ

PC SÃO VICENTE - CNPJ:11455714/0001-00

Orçamento Programa - Exercício de 2023

Anexo 07

Página 7

## PROGRAMA DE TRABALHO DO GOVERNO DEMONSTRATIVO DE FUNÇÕES, SUBFUNÇÕES E PROGRAMAS POR PROJETOS, ATIVIDADES E OPERAÇÕES ESPECIAIS

(Inc.II, § 2º, Art.2º)

Código	Especificação	Operação Especial	Projetos	Atividades	T o t a l
12	Educação	0,00	4.007.000,00	21.630.500,00	25.637.500,00
12	368 Educação Básica	0,00	4.007.000,00	19.076.300,00	23.083.300,00
12	368 0037 DESENVOLVIMENTO DO ENSINO FUNDAMENTAL	0,00	4.007.000,00	19.076.300,00	23.083.300,00
12.368.0037.1011.0000	AQUISICAO DE MOVEIS E EQUIPAMENTOS ESCOLARES	0,00	50.000,00	0,00	50.000,00
12.368.0037.1012.0000	CONSTRUCAO DE ESCOLAS NA SEDE POVOADOS E ZONA RURAL DO MUNICIPIO	0,00	580.000,00	0,00	580.000,00
12.368.0037.1013.0000	AMPLIAÇÃO E RECUPERAÇÃO DE ESCOLAS NA SEDE POVOADOS E ZONA RURAL DO MUNICIPIO	0,00	603.000,00	0,00	603.000,00
12.368.0037.1014.0000	AQUISICAO DE MOVEIS E EQUIPAMENTOS ESCOLARES	0,00	142.000,00	0,00	142.000,00
12.368.0037.1015.0000	AMPLIACAO RECUPERACAO E REFORMA DE ESCOLAS DA EDUCACAO BASICA	0,00	2.230.000,00	0,00	2.230.000,00
12.368.0037.1016.0000	CONSTRUCAO DE ESCOLAS DA EDUCACAO BASICA	0,00	402.000,00	0,00	402.000,00
2.368.0037.2094.0000	CAPACITAÇÃO PERMANENTE PARA OS PROFISSIONAIS DA REDE MUNICIPAL DE ENSINO	0,00	0,00	33.000,00	33.000,00
2.368.0037.2095.0000	MANUTENCAO DO PROGRAMA A CAMINHO DA ESCOLA	0,00	0,00	19.000,00	19.000,00
2.368.0037.2096.0000	MANUTENCAO DAS ATIVIDADES CUSTEADAS PELO PROGRAMA SALARIO EDUCACAO	0,00	0,00	354.500,00	354.500,00
12.368.0037.2097.0000	MANUTENÇÃO DO TRANSPORTE ESCOLAR - PNATE	0,00	0,00	20.000,00	20.000,00
12.368.0037.2098.0000	MANUTENCAO DO TRANSPORTE ESCOLAR	0,00	0,00	44.000,00	44.000,00
12.368.0037.2099.0000	MANUTENCAO DO TRANSPORTE ESCOLAR NO MUNICIPIO	0,00	0,00	259.000,00	259.000,00
12.368.0037.2100.0000	EXECUCAO DO PROGRAMA DINHEIRO DIRETO NA ESCOLA PDDE	0,00	0,00	5.800,00	5.800,00
12.368.0037.2101.0000	MANUTENÇÃO DAS ATIVIDADES DE APOIO AO DESENVOLVIMENTO DA EDUCACAO BÁSICO	0,00	0,00	1.263.400,00	1.263.400,00
12.368.0037.2102.0000	DISTRIBUICAO DE FARDAMENTO ESCOLAR E MATERIAL DIDATICO PARA O ALUNO	0,00	0,00	261.000,00	261.000,00
12.368.0037.2103.0000	MANUTENÇÃO DAS ATIVIDADES DA EDUCAÇÃO BÁSICA A CARGO DO FUNDEB 30%	0,00	0,00	1.274.600,00	1.274.600,00
12.368.0037.2104.0000	MANUTENÇÃO DO PAGAMENTO DOS PROFISSIONAIS DO MAGISTÉRIO 70%	0,00	0,00	15.542.000,00	15.542.000,00
13	Cultura	0,00	0,00	181.900,00	181.900,00
13	122 Administração Geral	0,00	0,00	41.600,00	41.600,00
13	122 0007 GESTÃO ADMINISTRATIVA DOS ÓRGÃOS DO GOVERNO	0,00	0,00	41.600,00	41.600,00
13.122.0007.2105.0000	MANUTENCAO COORDENACAO E CONTROLE DA SECRETARIA DE CULTURA	0,00	0,00	41.600,00	41.600,00
13	392 Difusão Cultural	0,00	0,00	140.300,00	140.300,00
13	392 0042 PROMOÇÃO E DIFUSÃO DA CULTURA LOCAL	0,00	0,00	140.300,00	140.300,00
13.392.0042.2106.0000	MANUTENCAO COORDENACAO E CONTROLE DOS SERVICOS DE DIFUSAO CULTURAL	0,00	0,00	14.800,00	14.800,00
13.392.0042.2107.0000	PROMOCAO E PATROCINIO DE FESTIVIDADES CIVICAS TRADICIONAIS FOLCLORICAS	0,00	0,00	125.500,00	125.500,00
15	Urbanismo	0,00	2.020.000,00	3.025.600,00	5.045.600,00
15	451 Infra-Estrutura Urbana	0,00	1.870.000,00	0,00	1.870.000,00



PORTAL DA TRANSPARENCIA  
<http://cloud.it-solucoes.inf.br/transparenciaMunicipal/download/832020200599599069pdtf>  
assinado por: idUser:839





# PREFEITURA MUNICIPAL DE SALOÁ

PC SÃO VICENTE - CNPJ:11455714/0001-00

Orçamento Programa - Exercício de 2023

Anexo 07

Página 9

## PROGRAMA DE TRABALHO DO GOVERNO DEMONSTRATIVO DE FUNÇÕES, SUBFUNÇÕES E PROGRAMAS POR PROJETOS, ATIVIDADES E OPERAÇÕES ESPECIAIS (Inc.II, § 2º, Art.2º)

Código	Especificação	Operação Especial	Projetos	Atividades	T o t a l
18	Gestão Ambiental	0,00	0,00	147.100,00	147.100,00
18	541 Preservação e Conservação Ambiental	0,00	0,00	147.100,00	147.100,00
18	541 0060 PROTEÇÃO AO MEIO AMBIENTE	0,00	0,00	147.100,00	147.100,00
18.541.0060.2111.0000	MANUTENÇÃO DA SECRETARIA DE DESENVOLVIMENTO ECONÔMICO TURISMO E MEIO AMBIENTE	0,00	0,00	121.200,00	121.200,00
18.541.0060.2112.0000	MANUTENCAO DO ATERRO SANITARIO EM CONSORCIO	0,00	0,00	19.700,00	19.700,00
18.541.0060.2113.0000	MANUTENCAO COORDENACAO CONTROLE DO DEPARTAMENTO DE GESTAO AMBIENTAL	0,00	0,00	6.200,00	6.200,00
20	Agricultura	0,00	200.000,00	222.500,00	422.500,00
20	122 Administração Geral	0,00	0,00	15.300,00	15.300,00
20	122 0080 TRANSFERÊNCIAS FINANCEIRAS PARA CONSÓRCIOS PÚBLICOS	0,00	0,00	15.300,00	15.300,00
20.122.0080.2114.0000	MANUTENCAO DO MATADOURO PUBLICO	0,00	0,00	15.300,00	15.300,00
20	607 Irrigação	0,00	200.000,00	0,00	200.000,00
20	607 0059 DEFESA CONTRA AS SECAS	0,00	200.000,00	0,00	200.000,00
20.607.0059.1028.0000	IMPLANTACAO DE SISTEMAS DE ABASTECIMENTO DE AGUA	0,00	180.000,00	0,00	180.000,00
20.607.0059.1029.0000	PERFURACAO DE POCOS	0,00	20.000,00	0,00	20.000,00
20	608 Promoção a Produção Agropecuária	0,00	0,00	207.200,00	207.200,00
20	608 0063 FORTALECIMENTO DA PRODUÇÃO AGRÍCOLA	0,00	0,00	207.200,00	207.200,00
20.608.0063.2115.0000	DISTRIBUICAO GRATUITA DE SEMENTES E MUDAS PARA O PLANTIO	0,00	0,00	5.000,00	5.000,00
20.608.0063.2116.0000	ARACAO DE TERRA PARA PEQUENOS AGRICULTORES	0,00	0,00	202.200,00	202.200,00
22	Indústria	0,00	900.000,00	0,00	900.000,00
22	605 Abastecimento	0,00	900.000,00	0,00	900.000,00
22	605 0067 PROMOÇÃO DO COMÉRCIO DE PRODUTOS AGRICOLAS	0,00	900.000,00	0,00	900.000,00
22.605.0067.1030.0000	REFORMA E AMPLIAÇÃO DO MATADOURO PÚBLICO COM CURRAL	0,00	800.000,00	0,00	800.000,00
22.605.0067.1031.1048	CONSTRUÇÃO DO MATADOURO PÚBLICO	0,00	100.000,00	0,00	100.000,00
24	Comunicações	0,00	0,00	8.500,00	8.500,00
24	722 Telecomunicações	0,00	0,00	8.500,00	8.500,00
24	722 0004 SUPERVISÃO E COORDENAÇÃO SUPERIOR	0,00	0,00	8.500,00	8.500,00
24.722.0004.2117.0000	IMPLANTACAO DO PROGRAMA CIDADE DIGITAL	0,00	0,00	8.500,00	8.500,00
26	Transporte	0,00	540.000,00	0,00	540.000,00
26	782 Transporte Rodoviário	0,00	540.000,00	0,00	540.000,00



PORTAL DA TRANSPARENCIA  
http://cloud-it-solucoes.inf.br/transparenciaMunicipal/download/832020200599908069pdf  
assinado por: idUser 839



# PREFEITURA MUNICIPAL DE SALOÁ

PC SÃO VICENTE - CNPJ:11455714/0001-00

Orçamento Programa - Exercício de 2023

Anexo 07

Página 10

## PROGRAMA DE TRABALHO DO GOVERNO DEMONSTRATIVO DE FUNÇÕES, SUBFUNÇÕES E PROGRAMAS POR PROJETOS, ATIVIDADES E OPERAÇÕES ESPECIAIS

(Inc.II, § 2º, Art.2º)

Código	Especificação	Operação Especial	Projetos	Atividades	Total
26	Transporte	0,00	540.000,00	0,00	540.000,00
26	782 Transporte Rodoviário	0,00	540.000,00	0,00	540.000,00
26	782 0072 IMPLANTAÇÃO E MELHORAMENTO DAS ESTRADAS MUNICIPAIS	0,00	540.000,00	0,00	540.000,00
26.782.0072.1032.0000	RECUPERACAO DE ESTRADAS VICINAIS	0,00	540.000,00	0,00	540.000,00
27	Desporto e Lazer	0,00	100.000,00	146.700,00	246.700,00
27	122 Administração Geral	0,00	0,00	136.500,00	136.500,00
27	122 0007 GESTÃO ADMINISTRATIVA DOS ÓRGÃOS DO GOVERNO	0,00	0,00	136.500,00	136.500,00
27.122.0007.2118.0000	MANUTENCAO COORDENACAO CONTROLE DA SECRETARIA E ESPORTES E LAZER	0,00	0,00	136.500,00	136.500,00
27	812 Desporto Comunitário	0,00	100.000,00	10.200,00	110.200,00
27	812 0074 DESENVOLVIMENTO DO DESPORTO AMADOR	0,00	100.000,00	10.200,00	110.200,00
27.812.0074.1033.0000	CONSTRUCAO DE QUADRAS	0,00	50.000,00	0,00	50.000,00
27.812.0074.1034.0000	REFORMA DE CAMPOS DE FUTEBOL NO MUNICIPIO	0,00	50.000,00	0,00	50.000,00
27.812.0074.2119.0000	MANUTENÇÃO DAS ATIVIDADES DE APOIO PARA O DESENVOLVIMENTO DO ESPORTE AMADOR	0,00	0,00	10.200,00	10.200,00
28	Encargos Especiais	1.448.000,00	0,00	2.277.000,00	3.725.000,00
28	846 Outros Encargos Especiais	1.448.000,00	0,00	2.277.000,00	3.725.000,00
28	846 0000 AMORTIZAÇÃO DE DÍVIDAS CONTRATADAS	1.448.000,00	0,00	2.277.000,00	3.725.000,00
28.846.0000.0003.0000	AMORTIZACAO DA DIVIDA COM O INSS FGTS E ORGAOS PREVIDENCIARIOS	1.448.000,00	0,00	0,00	1.448.000,00
28.846.0000.2120.0000	CONTRIBUIÇÃO COMPLEMENTAR PARA COBERTURA DO DÁFICIT TÉCNICO DO RPPS	0,00	0,00	3.000,00	3.000,00
28.846.0000.2121.0000	PAGAMENTO DE PRECATORIOS JUDICIARIOS	0,00	0,00	25.000,00	25.000,00
28.846.0000.2122.0000	CONTRIBUICAO DO MUNICIPIO PARA O PASEP	0,00	0,00	787.000,00	787.000,00
28.846.0000.2123.0000	ENCARGOS COM INSTITUTOS DE PREVIDENCIA	0,00	0,00	1.460.000,00	1.460.000,00
28.846.0000.2124.0000	PAGAMENTO DE INDENIZACOES	0,00	0,00	2.000,00	2.000,00
99	Reserva de Contingência	660.000,00	0,00	0,00	660.000,00
99	999 Reserva de Contingência	660.000,00	0,00	0,00	660.000,00
99	999 9999 RESERVA DE CONTIGÊNCIA	660.000,00	0,00	0,00	660.000,00
99.999.9999.9001.0000	RESERVA DE CONTIGENCIA	660.000,00	0,00	0,00	660.000,00







# PREFEITURA MUNICIPAL DE SALOÁ

PC SÃO VICENTE - CNPJ:11455714/0001-00

Orçamento Programa - Exercício de 2023

Anexo 08

Página 1

## DESPESA POR FUNÇÃO, SUBFUNÇÃO E PROGRAMAS CONFORME O VÍNCULO COM OS RECURSOS

(Inc.II, § 2º, Art.2º)

Código	Especificação	Ordinário	Vinculado	Adm. Indireta	T o t a l
01	Legislativa	2.791.000,00			2.791.000,00
01 031	Ação Legislativa	2.791.000,00			2.791.000,00
01 031 0001	ATIVIDADES LEGISLATIVAS	2.791.000,00			2.791.000,00
04	Administração	9.622.500,00	50.000,00		9.672.500,00
04 122	Administração Geral	9.320.800,00	50.000,00		9.370.800,00
04 122 0000	AMORTIZAÇÃO DE DÍVIDAS CONTRATADAS	70.000,00			70.000,00
04 122 0004	SUPERVISÃO E COORDENAÇÃO SUPERIOR	1.006.500,00			1.006.500,00
04 122 0005	DIVULGAÇÃO OFICIAL	46.500,00			46.500,00
04 122 0006	DEFESA DO INTERESSE PÚBLICO	160.100,00			160.100,00
04 122 0007	GESTÃO ADMINISTRATIVA DOS ÓRGÃOS DO GOVERNO	8.035.200,00	50.000,00		8.085.200,00
04 122 0009	CAPACITAÇÃO DE RECURSOS HUMANOS	2.500,00			2.500,00
04 123	Administração Financeira	143.500,00			143.500,00
04 123 0008	GESTÃO FINANCEIRA E ORÇAMENTÁRIA	143.500,00			143.500,00
04 124	Controle Interno	90.600,00			90.600,00
04 124 0010	GESTÃO DOS SERVIÇOS DE CONTROLE	90.600,00			90.600,00
04 129	Administração de Receitas	67.600,00			67.600,00
04 129 0011	GESTÃO DA RECEITA MUNICIPAL	67.600,00			67.600,00
08	Assistência Social	2.147.300,00	1.094.000,00		3.241.300,00
08 122	Administração Geral	711.500,00			711.500,00
08 122 0004	SUPERVISÃO E COORDENAÇÃO SUPERIOR	16.600,00			16.600,00
08 122 0007	GESTÃO ADMINISTRATIVA DOS ÓRGÃOS DO GOVERNO	694.900,00			694.900,00
08 241	Assistência ao Idoso	16.400,00	4.100,00		20.500,00
08 241 0012	PROTEÇÃO DE APOIO AO IDOSO	12.300,00			12.300,00
08 241 0015	PROTEÇÃO SOCIAL BÁSICA	4.100,00	4.100,00		8.200,00
08 242	Assistência ao Portador de Deficiência	5.200,00			5.200,00
08 242 0015	PROTEÇÃO SOCIAL BÁSICA	5.200,00			5.200,00
08 243	Assistência à Criança e ao Adolescente	663.300,00			663.300,00
08 243 0014	PROMOÇÃO DOS DIREITOS DA CRIANÇA E DO ADOLESCENTE	663.300,00			663.300,00
08 244	Assistência Comunitária	750.900,00	1.089.900,00		1.840.800,00
08 244 0015	PROTEÇÃO SOCIAL BÁSICA	195.400,00	678.100,00		873.500,00
08 244 0016	PROTEÇÃO SOCIAL ESPECIAL DE MÉDIA COMPLEXIDADE	35.800,00	88.600,00		124.400,00
08 244 0017	GESTÃO DESCENTRALIZADA SUAS	12.600,00	40.100,00		52.700,00
08 244 0020	BENEFÍCIOS SOCIOASSISTENCIAIS	50.000,00			50.000,00
08 244 0022	ASSISTÊNCIA SOCIAL GERAL	280.000,00	129.500,00		409.500,00
08 244 0023	CONCESSÃO DE BENEFÍCIOS EVENTUAIS	135.200,00			135.200,00
08 244 0081	GESTÃO DESCENTRALIZADA DO PROGRAMA AUXÍLIO BRASIL	41.900,00	153.600,00		195.500,00
09	Previdência Social			8.940.000,00	8.940.000,00
09 122	Administração Geral			8.940.000,00	8.940.000,00
09 122 0007	GESTÃO ADMINISTRATIVA DOS ÓRGÃOS DO GOVERNO			8.940.000,00	8.940.000,00
10	Saúde		15.315.900,00		15.315.900,00
10 301	Atenção Básica		7.369.900,00		7.369.900,00





# PREFEITURA MUNICIPAL DE SALOÁ

PC SÃO VICENTE - CNPJ:11455714/0001-00

Orçamento Programa - Exercício de 2023

Anexo 08

Página 2

## DESPESA POR FUNÇÃO, SUBFUNÇÃO E PROGRAMAS

### CONFORME O VÍNCULO COM OS RECURSOS

(Inc.II, § 2º, Art.2º)

Código	Especificação	Ordinário	Vinculado	Adm. Indireta	T o t a l
10 301 0027	PROMOÇÃO DA SAÚDE		7.369.900,00		7.369.900,00
10 302	Assistência Hospitalar e Ambulatorial		7.443.000,00		7.443.000,00
10 302 0027	PROMOÇÃO DA SAÚDE		30.000,00		30.000,00
10 302 0028	ASSISTÊNCIA MÉDICA AMBULATORIAL		523.200,00		523.200,00
10 302 0029	ASSISTÊNCIA MÉDICA HOSPITALAR		6.889.800,00		6.889.800,00
10 304	Vigilância Sanitária		308.100,00		308.100,00
10 304 0030	FISCALIZAÇÃO E INSPEÇÃO SANITÁRIA		308.100,00		308.100,00
10 305	Vigilância Epidemiológica		194.900,00		194.900,00
10 305 0031	CONTROLE E ERRADICAÇÃO DAS DOENÇAS TRANSMISSÍVEIS		194.900,00		194.900,00
<b>12</b>	<b>Educação</b>		<b>25.637.500,00</b>		<b>25.637.500,00</b>
12 306	Alimentação e Nutrição		1.175.300,00		1.175.300,00
12 306 0033	ALIMENTAÇÃO SUPLEMENTAR PARA ESTUDANTES		1.175.300,00		1.175.300,00
12 364	Ensino Superior		20.000,00		20.000,00
12 364 0038	FORMAÇÃO PEDAGÓGICA		20.000,00		20.000,00
12 365	Educação Infantil		1.151.500,00		1.151.500,00
12 365 0039	DESENVOLVIMENTO DO ENSINO DA CRIANÇA		1.151.500,00		1.151.500,00
12 366	Educação de Jovens e Adultos		207.400,00		207.400,00
12 366 0040	DISENVOLVIMENTO DO ENSINO PARA ERRADICAÇÃO DO ANALFABETISMO		207.400,00		207.400,00
12 368	Educação Básica		23.083.300,00		23.083.300,00
12 368 0037	DESENVOLVIMENTO DO ENSINO FUNDAMENTAL		23.083.300,00		23.083.300,00
<b>13</b>	<b>Cultura</b>	<b>181.900,00</b>			<b>181.900,00</b>
13 122	Administração Geral	41.600,00			41.600,00
13 122 0007	GESTÃO ADMINISTRATIVA DOS ÓRGÃOS DO GOVERNO	41.600,00			41.600,00
13 392	Difusão Cultural	140.300,00			140.300,00
13 392 0042	PROMOÇÃO E DIFUSÃO DA CULTURA LOCAL	140.300,00			140.300,00
<b>15</b>	<b>Urbanismo</b>	<b>4.695.600,00</b>	<b>350.000,00</b>		<b>5.045.600,00</b>
15 451	Infra-Estrutura Urbana	1.570.000,00	300.000,00		1.870.000,00
15 451 0045	IMPLANTAÇÃO DA INFRAESTRUTURA DA CIDADE	1.570.000,00	300.000,00		1.870.000,00
15 452	Serviços Urbanos	3.125.600,00	50.000,00		3.175.600,00
15 452 0007	GESTÃO ADMINISTRATIVA DOS ÓRGÃOS DO GOVERNO	1.837.500,00			1.837.500,00
15 452 0046	LIMPEZA PÚBLICA	1.081.500,00			1.081.500,00
15 452 0047	ILUMINAÇÃO PÚBLICA	106.600,00			106.600,00
15 452 0048	PRAÇAS PARQUES E JARDINS	100.000,00	50.000,00		150.000,00
<b>17</b>	<b>Saneamento</b>	<b>180.000,00</b>	<b>1.030.500,00</b>		<b>1.210.500,00</b>
17 451	Infra-Estrutura Urbana	30.000,00	170.500,00		200.500,00
17 451 0045	IMPLANTAÇÃO DA INFRAESTRUTURA DA CIDADE	30.000,00	170.500,00		200.500,00
17 512	Saneamento Básico Urbano	150.000,00	860.000,00		1.010.000,00
17 512 0057	IMPLANTAÇÃO DE SANEAMENTO BÁSICO URBANO	150.000,00	860.000,00		1.010.000,00
<b>18</b>	<b>Gestão Ambiental</b>	<b>147.100,00</b>			<b>147.100,00</b>
18 541	Preservação e Conservação Ambiental	147.100,00			147.100,00









# PREFEITURA MUNICIPAL DE SALOÁ

PC SÃO VICENTE - CNPJ:11455714/0001-00

Orçamento Programa - Exercício de 2023

Anexo 08

Página 4

## DESPESA POR FUNÇÃO, SUBFUNÇÃO E PROGRAMAS

### CONFORME O VÍNCULO COM OS RECURSOS

(Inc.II, § 2º, Art.2º)

Código	Especificação	Ordinário	Vinculado	Adm. Indireta	T o t a l
TOTAL		24.888.100,00	44.857.900,00	8.940.000,00	78.686.000,00







# PREFEITURA MUNICIPAL DE SALOÁ

PC SÃO VICENTE - CNPJ:11455714/0001-00

Orçamento Programa - Exercício de 2023  
Anexo 09  
Página 2

## DEMONSTRATIVO DAS DESPESAS POR ORGÃO E FUNÇÕES DE GOVERNO

(Inc.II, § 2º, Art.2º)

Orgão:			Valor
02 20	SECRETARIA DE CULTURA		
02 21	SECRETARIA DE INFRA ESTRUTURA E SERVIÇOS PÚBLICOS		
Função	04	Administração	706.300,00
Função	15	Urbanismo	5.045.600,00
Função	17	Saneamento	1.010.000,00
Função	26	Transporte	540.000,00
02 22	SECRETARIA DE AGRICULTURA, PECUÁRIA		
Função	04	Administração	1.808.000,00
Função	20	Agricultura	422.500,00
Função	22	Indústria	900.000,00
02 23	SECRETARIA DE DESENV. ECONÔMICO, TURISMO E MEIO AMBIENTE		
Função	18	Gestão Ambiental	147.100,00
02 24	SECRETARIA DE ESPORTES E LAZER		
Função	27	Desporto e Lazer	246.700,00
02 90	INSTITUTO DE PREVIDÊNCIA DO MUNICÍPIO DE SALOÁ		
Função	09	Previdência Social	8.940.000,00
TOTAL GERAL			78.686.000,00

### RESUMO DO TOTAL ORÇADO POR ORGÃO

01 01	PODER LEGISLATIVO	2.791.000,00
02 11	GABINETE DO PREFEITO	1.725.800,00
02 12	SECRETARIA GERAL DE GOVERNO E ARTICULAÇÃO INSTITUCIONAL	201.500,00
02 13	PROCURADORIA MUNICIPAL	160.100,00
02 14	SECRETARIA DE CONTROLE INTERNO	90.600,00
02 15	SECRETARIA DE ADMINISTRAÇÃO	6.175.000,00
02 16	SECRETARIA DE FINANÇAS	1.641.100,00
02 17	SECRETARIA DE AÇÃO SOCIAL E DA CIDADANIA	3.252.300,00
02 18	SECRETARIA DE SAÚDE	16.217.500,00
02 19	SECRETARIA DE EDUCAÇÃO	26.393.000,00
02 20	SECRETARIA DE CULTURA	181.900,00
02 21	SECRETARIA DE INFRA ESTRUTURA E SERVIÇOS PÚBLICOS	7.301.900,00
02 22	SECRETARIA DE AGRICULTURA, PECUÁRIA	3.130.500,00
02 23	SECRETARIA DE DESENV. ECONÔMICO, TURISMO E MEIO AMBIENTE	147.100,00
02 24	SECRETARIA DE ESPORTES E LAZER	246.700,00
02 90	INSTITUTO DE PREVIDÊNCIA DO MUNICÍPIO DE SALOÁ	8.940.000,00





# PREFEITURA MUNICIPAL DE SALOÁ

PC SÃO VICENTE - CNPJ:11455714/0001-00

Orçamento Programa - Exercício de 2023  
Anexo 09  
Página 3

## DEMONSTRATIVO DAS DESPESAS POR ORGÃO E FUNÇÕES DE GOVERNO

(Inc.II, § 2º, Art.2º)

TOTAL	78.686.000,00
-------	---------------

### RESUMO DO TOTAL ORÇADO POR FUNÇÃO

01	Legislativa	2.791.000,00
04	Administração	9.672.500,00
08	Assistência Social	3.241.300,00
09	Previdência Social	8.940.000,00
10	Saúde	15.315.900,00
12	Educação	25.637.500,00
13	Cultura	181.900,00
15	Urbanismo	5.045.600,00
17	Saneamento	1.210.500,00
18	Gestão Ambiental	147.100,00
20	Agricultura	422.500,00
22	Indústria	900.000,00
24	Comunicações	8.500,00
26	Transporte	540.000,00
27	Desporto e Lazer	246.700,00
28	Encargos Especiais	3.725.000,00
99	Reserva de Contingência	660.000,00
TOTAL		78.686.000,00





# PREFEITURA MUNICIPAL DE SALOÁ

PC SÃO VICENTE - CNPJ:11455714/0001-00

Orçamento Programa - Exercício de 2023

## SEGURIDADE SOCIAL

Anexo 11

Página 1

Codigo	Especificacao	Categoria	Função
<b>08</b>	<b>Assistência Social</b>		<b>3.241.300,00</b>
3.1.90.04.00	CONTRATAÇÃO POR TEMPO DETERMINADO	854.500,00	
3.1.90.11.00	VENCIMENTOS E VANTAGENS FIXAS - PESSOAL CIVIL	93.000,00	
3.1.90.13.00	OBRIGAÇÕES PATRONAIS	228.500,00	
3.1.90.16.00	OUTRAS DESPESAS VARIÁVEIS - PESSOAL CIVIL	1.000,00	
3.1.91.13.00	OBRIGAÇÕES PATRONAIS - INTRA-ORÇAMENTÁRIO	13.500,00	
3.2.91.21.00	JUROS SOBRE A DÍVIDA POR CONTRATO - INTRA-ORÇAM	3.000,00	
3.3.90.08.00	Outros Benefícios Assistenciais do servidor e do militar	2.100,00	
3.3.90.14.00	DIÁRIAS - CIVIL	53.000,00	
3.3.90.30.00	MATERIAL DE CONSUMO	527.400,00	
3.3.90.32.00	Material, Bem ou Serviço para Distribuição Gratuita	383.000,00	
3.3.90.35.00	SERVIÇOS DE CONSULTORIA	68.000,00	
3.3.90.36.00	OUTROS SERVIÇOS DE TERCEIROS - PESSOA FÍSICA	283.500,00	
3.3.90.39.00	OUTROS SERVIÇOS DE TERCEIROS - PESSOA JURÍDICA	378.500,00	
3.3.90.47.00	OBRIGAÇÕES TRIBUTÁRIAS E CONTRIBUTIVAS	28.800,00	
3.3.90.48.00	OUTROS AUXÍLIOS FINANCEIROS A PESSOA FÍSICA	70.000,00	
3.3.90.93.00	INDENIZAÇÕES E RESTITUIÇÕES	2.000,00	
4.4.90.51.00	OBRAS E INSTALAÇÕES	50.000,00	
4.4.90.52.00	EQUIPAMENTOS E MATERIAL PERMANENTE	201.500,00	
<b>09</b>	<b>Previdência Social</b>		<b>8.940.000,00</b>
3.1.90.01.00	Aposentadorias, Reserva Remunerada e Reformas	8.150.000,00	
3.1.90.03.00	Pensões do RPPS e do Militar	500.000,00	
3.1.90.11.00	VENCIMENTOS E VANTAGENS FIXAS - PESSOAL CIVIL	30.000,00	
3.1.90.13.00	OBRIGAÇÕES PATRONAIS	6.000,00	
3.1.90.91.00	SENTENÇAS JUDICIAIS	12.000,00	
3.1.90.92.00	DESPESAS DE EXERCÍCIOS ANTERIORES	28.000,00	
3.1.91.13.00	OBRIGAÇÕES PATRONAIS - INTRA-ORÇAMENTÁRIO	2.000,00	
3.3.90.08.00	Outros Benefícios Assistenciais do servidor e do militar	2.000,00	
3.3.90.14.00	DIÁRIAS - CIVIL	2.000,00	
3.3.90.30.00	MATERIAL DE CONSUMO	2.000,00	
3.3.90.35.00	SERVIÇOS DE CONSULTORIA	70.000,00	
3.3.90.36.00	OUTROS SERVIÇOS DE TERCEIROS - PESSOA FÍSICA	50.000,00	
3.3.90.39.00	OUTROS SERVIÇOS DE TERCEIROS - PESSOA JURÍDICA	65.000,00	
3.3.90.47.00	OBRIGAÇÕES TRIBUTÁRIAS E CONTRIBUTIVAS	5.000,00	
3.3.90.92.00	DESPESAS DE EXERCÍCIOS ANTERIORES	6.000,00	
4.4.90.52.00	EQUIPAMENTOS E MATERIAL PERMANENTE	10.000,00	





# PREFEITURA MUNICIPAL DE SALOÁ

PC SÃO VICENTE - CNPJ:11455714/0001-00

Orçamento Programa - Exercício de 2023

## SEGURIDADE SOCIAL

Anexo 11

Página 2

Codigo	Especificacao	Categoria	Função
<b>10</b>	<b>Saúde</b>		<b>15.315.900,00</b>
3.1.90.04.00	CONTRATAÇÃO POR TEMPO DETERMINADO	4.929.000,00	
3.1.90.11.00	VENCIMENTOS E VANTAGENS FIXAS - PESSOAL CIVIL	1.773.500,00	
3.1.90.13.00	OBRIGAÇÕES PATRONAIS	1.169.700,00	
3.1.90.16.00	OUTRAS DESPESAS VARIÁVEIS - PESSOAL CIVIL	5.000,00	
3.1.91.13.00	OBRIGAÇÕES PATRONAIS - INTRA-ORÇAMENTÁRIO	331.100,00	
3.3.30.41.00	CONTRIBUIÇÕES	10.000,00	
3.3.71.70.00	RATEIO PELA PARTICIPAÇÃO EM CONSÓRCIO PÚBLICO	15.000,00	
3.3.90.08.00	Outros Benefícios Assistenciais do servidor e do militar	7.000,00	
3.3.90.14.00	DIÁRIAS - CIVIL	90.000,00	
3.3.90.30.00	MATERIAL DE CONSUMO	2.547.000,00	
3.3.90.32.00	Material, Bem ou Serviço para Distribuição Gratuita	45.000,00	
3.3.90.36.00	OUTROS SERVIÇOS DE TERCEIROS - PESSOA FÍSICA	201.500,00	
3.3.90.39.00	OUTROS SERVIÇOS DE TERCEIROS - PESSOA JURÍDICA	1.684.500,00	
3.3.90.41.00	Contribuições	22.000,00	
3.3.90.47.00	OBRIGAÇÕES TRIBUTÁRIAS E CONTRIBUTIVAS	21.600,00	
3.3.90.48.00	OUTROS AUXÍLIOS FINANCEIROS A PESSOA FÍSICA	30.000,00	
3.3.90.92.00	DESPESAS DE EXERCÍCIOS ANTERIORES	8.000,00	
4.4.90.51.00	OBRAS E INSTALAÇÕES	1.780.000,00	
4.4.90.52.00	EQUIPAMENTOS E MATERIAL PERMANENTE	646.000,00	
<b>TOTAL</b>			<b>27.497.200,00</b>



**PREFEITURA MUNICIPAL DE SALOÁ**

PC SÃO VICENTE - CNPJ:11455714/0001-00

Orçamento Programa - Exercício de 2023

Página 1

**TABELA EXPLICATIVA - DEMONSTRAÇÃO DA DESPESA POR PROGRAMA**

Código	Discriminação	Valor
0000	AMORTIZAÇÃO DE DÍVIDAS CONTRATADAS	3.795.000,00
0001	ATIVIDADES LEGISLATIVAS	2.791.000,00
0004	SUPERVISÃO E COORDENAÇÃO SUPERIOR	1.031.600,00
0005	DIVULGAÇÃO OFICIAL	46.500,00
0006	DEFESA DO INTERESSE PÚBLICO	160.100,00
0007	GESTÃO ADMINISTRATIVA DOS ÓRGÃOS DO GOVERNO	19.735.700,00
0008	GESTÃO FINANCEIRA E ORÇAMENTÁRIA	143.500,00
0009	CAPACITAÇÃO DE RECURSOS HUMANOS	2.500,00
0010	GESTÃO DOS SERVIÇOS DE CONTROLE	90.600,00
0011	GESTÃO DA RECEITA MUNICIPAL	67.600,00
0012	PROTEÇÃO DE APOIO AO IDOSO	12.300,00
0014	PROMOÇÃO DOS DIREITOS DA CRIANÇA E DO ADOLESCENTE	663.300,00
0015	PROTEÇÃO SOCIAL BÁSICA	886.900,00
0016	PROTEÇÃO SOCIAL ESPECIAL DE MÉDIA COMPLEXIDADE	124.400,00
0017	GESTÃO DESCENTRALIZADA SUAS	52.700,00
0020	BENEFÍCIOS SOCIOASSISTENCIAS	50.000,00
0022	ASSISTÊNCIA SOCIAL GERAL	409.500,00
0023	CONCESSÃO DE BENEFÍCIOS EVENTUAIS	135.200,00
0027	PROMOÇÃO DA SAÚDE	7.399.900,00
0028	ASSISTÊNCIA MÉDICA AMBULATORIAL	523.200,00
0029	ASSISTÊNCIA MÉDICA HOSPITALAR	6.889.800,00
0030	FISCALIZAÇÃO E INSPEÇÃO SANITÁRIA	308.100,00
0031	CONTROLE E ERRADICAÇÃO DAS DOENÇAS TRANSMISSÍVEIS	194.900,00
0033	ALIMENTAÇÃO SUPLEMENTAR PARA ESTUDANTES	1.175.300,00
0037	DESENVOLVIMENTO DO ENSINO FUNDAMENTAL	23.083.300,00
0038	FORMAÇÃO PEDAGÓGICA	20.000,00
0039	DESENVOLVIMENTO DO ENSINO DA CRIANÇA	1.151.500,00
0040	DESENVOLVIMENTO DO ENSINO PARA ERRADICAÇÃO DO ANALFABETISMO	207.400,00
0042	PROMOÇÃO E DIFUSÃO DA CULTURA LOCAL	140.300,00
0045	IMPLANTAÇÃO DA INFRAESTRUTURA DA CIDADE	2.070.500,00
0046	LIMPEZA PÚBLICA	1.081.500,00
0047	ILUMINAÇÃO PÚBLICA	106.600,00
0048	PRAÇAS PARQUES E JARDINS	150.000,00
0057	IMPLANTAÇÃO DE SANEAMENTO BÁSICO URBANO	1.010.000,00
0059	DEFESA CONTRA AS SECAS	200.000,00
0060	PROTEÇÃO AO MEIO AMBIENTE	147.100,00
0063	FORTALECIMENTO DA PRODUÇÃO AGRÍCOLA	207.200,00
0067	PROMOÇÃO DO COMÉRCIO DE PRODUTOS AGRÍCOLAS	900.000,00
0072	IMPLANTAÇÃO E MELHORAMENTO DAS ESTRADAS MUNICIPAIS	540.000,00
0074	DESENVOLVIMENTO DO DESPORTO AMADOR	110.200,00
0080	TRANSFERÊNCIAS FINANCEIRAS PARA CONSÓRCIOS PÚBLICOS	15.300,00
0081	GESTÃO DESCENTRALIZADA DO PROGRAMA AUXÍLIO BRASIL	195.500,00
9999	RESERVA DE CONTIGÊNCIA	660.000,00
	<b>TOTAL</b>	<b>78.686.000,00</b>





# PREFEITURA MUNICIPAL DE SALOÁ

PC SÃO VICENTE - CNPJ:11455714/0001-00

Orçamento Programa - Exercício de 2023

Anexo 02

Página 1

## NATUREZA DA DESPESA - CONSOLIDAÇÃO GERAL

Código	Especificação	Elemento	Modalidade	Grupo	Categoria Econômica
30.00.00	DESPESAS CORRENTES				63.977.000,00
31.00.00	PESSOAL E ENCARGOS SOCIAIS			45.537.800,00	
31.90.00	APLICAÇÕES DIRETAS		42.778.600,00		
31.90.01	APOSENTADORIAS, RESERVA REMUNERADA E REFORMAS	8.150.000,00			
31.90.03	PENSÕES	500.000,00			
31.90.04	CONTRATAÇÃO POR TEMPO DETERMINADO	14.382.100,00			
31.90.11	VENCIMENTOS E VANTAGENS FIXAS - PESSOAL CIVIL	15.404.000,00			
31.90.13	OBRIGAÇÕES PATRONAIS	4.271.500,00			
31.90.16	OUTRAS DESPESAS VARIÁVEIS - PESSOAL CIVIL	27.000,00			
31.90.91	SENTENÇAS JUDICIAIS	12.000,00			
31.90.92	DESPESAS DE EXERCÍCIOS ANTERIORES	30.000,00			
31.90.96	RESSARCIMENTO DE DESPESAS DE PESSOAL REQUISITADO	2.000,00			
31.91.00	APLICAÇÕES DIRETAS- INTRA-ORÇAMENTÁRIAS		2.759.200,00		
31.91.13	OBRIGAÇÕES PATRONAIS	2.759.200,00			
32.00.00	JUROS E ENCARGOS DA DÍVIDA			174.000,00	
32.90.00	APLICAÇÕES DIRETAS		168.000,00		
32.90.21	JUROS SOBRE A DÍVIDA POR CONTRATO	168.000,00			
32.90.00	APLICAÇÕES DIRETAS- INTRA-ORÇAMENTÁRIAS		6.000,00		
32.90.21	JUROS SOBRE A DÍVIDA POR CONTRATO	5.000,00			
32.90.22	OUTROS ENCARGOS SOBRE A DÍVIDA POR CONTRATO	1.000,00			
33.00.00	OUTRAS DESPESAS CORRENTES			18.265.200,00	
33.00.00	TRANSFERÊNCIAS A ESTADOS E AO DISTRITO FEDERAL		10.000,00		
33.00.41	CONTRIBUIÇÕES	10.000,00			
33.00.71	TRANSFERÊNCIA A CONSÓRCIOS PÚBLICOS		15.000,00		
33.00.71	RATEIO PELA PARTICIPAÇÃO EM CONSÓRCIO PÚBLICO	15.000,00			
33.00.90	APLICAÇÕES DIRETAS		18.237.200,00		
33.00.90	OUTROS BENEFÍCIOS ASSISTENCIAIS DO SERVIDOR E DO MILITAR	40.300,00			
33.00.90	DIÁRIAS - CIVIL	198.000,00			
33.00.90	MATERIAL DE CONSUMO	7.212.900,00			
33.00.90	PREMIAÇÕES CULTURAIS, ARTÍSTICAS, CIENTÍFICAS, DESPORTIVAS E	7.000,00			
33.00.90	MATERIAL, BEM OU SERVIÇO PARA DISTRIBUIÇÃO GRATUITA	870.000,00			
33.00.90	PASSAGENS E DESPESAS COM LOCOMOÇÃO	5.000,00			
33.00.90	SERVIÇOS DE CONSULTORIA	571.000,00			
33.00.90	OUTROS SERVIÇOS DE TERCEIROS - PESSOA FÍSICA	1.409.900,00			
33.00.90	OUTROS SERVIÇOS DE TERCEIROS - PESSOA JURÍDICA	6.649.500,00			
33.00.90	CONTRIBUIÇÕES	65.300,00			
33.00.90	OBRIGAÇÕES TRIBUTÁRIAS E CONTRIBUTIVAS	932.700,00			
33.00.90	OUTROS AUXÍLIOS FINANCEIROS A PESSOA FÍSICA	100.000,00			
33.00.90	SENTENÇAS JUDICIAIS	25.000,00			
33.00.90	DESPESAS DE EXERCÍCIOS ANTERIORES	69.600,00			
33.00.90	INDENIZAÇÕES E RESTITUIÇÕES	81.000,00			
33.00.90	APLICAÇÕES DIRETAS- INTRA-ORÇAMENTÁRIAS		3.000,00		
33.00.90	APORTE PARA COBERTURA DO DÉFICIT ATUARIAL DO RPPS	3.000,00			
40.00.00	DESPESAS DE CAPITAL			14.049.000,00	
44.00.00	INVESTIMENTOS		12.664.000,00		
44.00.00	APLICAÇÕES DIRETAS		12.664.000,00		
44.00.51	OBRAS E INSTALAÇÕES	11.055.500,00			
44.00.52	EQUIPAMENTOS E MATERIAL PERMANENTE	1.608.500,00			
45.00.00	INVERSÕES FINANCEIRAS			20.000,00	
45.00.00	APLICAÇÕES DIRETAS		20.000,00		
45.00.61	AQUISIÇÃO DE IMÓVEIS	20.000,00			
46.00.00	AMORTIZAÇÃO DA DÍVIDA			1.365.000,00	
46.00.00	APLICAÇÕES DIRETAS		365.000,00		
46.00.71	PRINCIPAL DA DÍVIDA CONTRATUAL RESGATADA	365.000,00			
46.00.90	APLICAÇÕES DIRETAS- INTRA-ORÇAMENTÁRIAS		1.000.000,00		
46.00.90	PRINCIPAL DA DÍVIDA CONTRATUAL RESGATADA	1.000.000,00			
90.00.00	RESERVA DE CONTINGÊNCIA				660.000,00
99.00.00				660.000,00	



assinado por: idUser:839

http://cloud.it-solucoes.inf.br/transparenciaMunicipal/download/82202209059906069.pdf





# PREFEITURA MUNICIPAL DE SALOÁ

PC SÃO VICENTE - CNPJ:11455714/0001-00

Orçamento Programa - Exercício de 2023

Anexo 02

Página 2

## NATUREZA DA DESPESA - CONSOLIDAÇÃO GERAL

Código	Especificação	Elemento	Modalidade	Grupo	Categoria Econômica
99.99.00	RESERVA DE CONTINGÊNCIA				
99.99.00	A DEFINIR		660.000,00		
99.99.99	A CLASSIFICAR	660.000,00			
			<b>TOTAL</b>		<b>78.686.000,00</b>



PORTAL DA TRANSPARENCIA  
<http://cloud.it-solucoes.inf.br/transparenciaMunicipal/download/832020200599508069pdf>  
assinado por: idUser 839



# PREFEITURA MUNICIPAL DE SALOÁ

PC SÃO VICENTE - CNPJ:11455714/0001-00

Orçamento Programa - Exercício de 2023

## DESPESA POR ELEMENTO ECONÔMICO

Quadro 18

Página 1

Cod.	Descrição	Elemento	Grupo/Mod	Categoria
3. 0. 00. 00	DESPESAS CORRENTES			<u>63.977.000,00</u>
3. 1. 00. 00	PESSOAL E ENCARGOS SOCIAIS		<u>45.537.800,00</u>	
3. 1. 90. 00	APLICAÇÕES DIRETAS		42.778.600,00	
3. 1. 90. 01	APOSENTADORIAS, RESERVA REMUNERADA E REFORMAS	8.150.000,00		
3. 1. 90. 03	PENSÕES	500.000,00		
3. 1. 90. 04	CONTRATAÇÃO POR TEMPO DETERMINADO	14.382.100,00		
3. 1. 90. 11	VENCIMENTOS E VANTAGENS FIXAS - PESSOAL CIVIL	15.404.000,00		
3. 1. 90. 13	OBRIGAÇÕES PATRONAIS	4.271.500,00		
3. 1. 90. 16	OUTRAS DESPESAS VARIÁVEIS - PESSOAL CIVIL	27.000,00		
3. 1. 90. 91	SENTENÇAS JUDICIAIS	12.000,00		
3. 1. 90. 92	DESPESAS DE EXERCÍCIOS ANTERIORES	30.000,00		
3. 1. 90. 96	RESSARCIMENTO DE DESPESAS DE PESSOAL REQUISITADO	2.000,00		
3. 1. 91. 00	APLICAÇÕES DIRETAS- INTRA-ORÇAMENTÁRIAS		2.759.200,00	
3. 1. 91. 13	OBRIGAÇÕES PATRONAIS	2.759.200,00		
3. 2. 00. 00	JUROS E ENCARGOS DA DÍVIDA		<u>174.000,00</u>	
3. 2. 90. 00	APLICAÇÕES DIRETAS		168.000,00	
3. 2. 90. 21	JUROS SOBRE A DÍVIDA POR CONTRATO	168.000,00		
3. 2. 91. 00	APLICAÇÕES DIRETAS- INTRA-ORÇAMENTÁRIAS		6.000,00	
3. 2. 91. 21	JUROS SOBRE A DÍVIDA POR CONTRATO	5.000,00		
3. 2. 91. 22	OUTROS ENCARGOS SOBRE A DÍVIDA POR CONTRATO	1.000,00		
3. 3. 00. 00	OUTRAS DESPESAS CORRENTES		<u>18.265.200,00</u>	
3. 3. 30. 00	TRANSFERÊNCIAS A ESTADOS E AO DISTRITO FEDERAL		10.000,00	
3. 3. 30. 41	CONTRIBUIÇÕES	10.000,00		
3. 3. 71. 00	TRANSFERÊNCIA A CONSÓRCIOS PÚBLICOS		15.000,00	
3. 3. 71. 70	RATEIO PELA PARTICIPAÇÃO EM CONSÓRCIO PÚBLICO	15.000,00		
3. 3. 90. 00	APLICAÇÕES DIRETAS		18.237.200,00	
3. 3. 90. 08	OUTROS BENEFÍCIOS ASSISTENCIAIS DO SERVIDOR E DO MILITAR	40.300,00		
3. 3. 90. 14	DIÁRIAS - CIVIL	198.000,00		
3. 3. 90. 30	MATERIAL DE CONSUMO	7.212.900,00		
3. 3. 90. 31	PREMIAÇÕES CULTURAIS, ARTÍSTICAS, CIENTÍFICAS, DESPORTIVAS E	7.000,00		
3. 3. 90. 32	MATERIAL, BEM OU SERVIÇO PARA DISTRIBUIÇÃO GRATUITA	870.000,00		
3. 3. 90. 33	PASSAGENS E DESPESAS COM LOCOMOÇÃO	5.000,00		
3. 3. 90. 35	SERVIÇOS DE CONSULTORIA	571.000,00		
3. 3. 90. 36	OUTROS SERVIÇOS DE TERCEIROS - PESSOA FÍSICA	1.409.900,00		
3. 3. 90. 39	OUTROS SERVIÇOS DE TERCEIROS - PESSOA JURÍDICA	6.649.500,00		
3. 3. 90. 41	CONTRIBUIÇÕES	65.300,00		
3. 3. 90. 47	OBRIGAÇÕES TRIBUTÁRIAS E CONTRIBUTIVAS	932.700,00		
3. 3. 90. 48	OUTROS AUXÍLIOS FINANCEIROS A PESSOA FÍSICA	100.000,00		
3. 3. 90. 91	SENTENÇAS JUDICIAIS	25.000,00		
3. 3. 90. 92	DESPESAS DE EXERCÍCIOS ANTERIORES	69.600,00		
3. 3. 90. 93	INDENIZAÇÕES E RESTITUIÇÕES	81.000,00		
3. 3. 91. 00	APLICAÇÕES DIRETAS- INTRA-ORÇAMENTÁRIAS		3.000,00	
3. 3. 91. 97	APORTE PARA COBERTURA DO DÉFICIT ATUARIAL DO RPPS	3.000,00		
4. 0. 00. 00	DESPESAS DE CAPITAL		<u>14.049.000,00</u>	
4. 4. 00. 00	INVESTIMENTOS		<u>12.664.000,00</u>	
4. 4. 90. 00	APLICAÇÕES DIRETAS		12.664.000,00	
4. 4. 90. 51	OBRAS E INSTALAÇÕES	11.055.500,00		
4. 4. 90. 52	EQUIPAMENTOS E MATERIAL PERMANENTE	1.608.500,00		



**PREFEITURA MUNICIPAL DE SALOÁ**

PC SÃO VICENTE - CNPJ:11455714/0001-00

Orçamento Programa - Exercício de 2023

**DESPESA POR ELEMENTO ECONÔMICO**

Quadro 18

Página 2

Cod.	Descrição	Elemento	Grupo/Mod	Categoria
4. 5. 00. 00	INVERSÕES FINANCEIRAS		<u>20.000,00</u>	
4. 5. 90. 00	APLICAÇÕES DIRETAS		20.000,00	
4. 5. 90. 61	AQUISIÇÃO DE IMÓVEIS	20.000,00		
4. 6. 00. 00	AMORTIZAÇÃO DA DÍVIDA		<u>1.365.000,00</u>	
4. 6. 90. 00	APLICAÇÕES DIRETAS		365.000,00	
4. 6. 90. 71	PRINCIPAL DA DÍVIDA CONTRATUAL RESGATADA	365.000,00		
4. 6. 91. 00	APLICAÇÕES DIRETAS- INTRA-ORÇAMENTÁRIAS		1.000.000,00	
4. 6. 91. 71	PRINCIPAL DA DÍVIDA CONTRATUAL RESGATADA	1.000.000,00		
9. 0. 00. 00	RESERVA DE CONTINGÊNCIA			<u>660.000,00</u>
9. 9. 00. 00	RESERVA DE CONTINGÊNCIA		<u>660.000,00</u>	
9. 9. 99. 00	A DEFINIR		660.000,00	
9. 9. 99. 99	A CLASSIFICAR	660.000,00		
<b>TOTAL</b>				<b>78.686.000,00</b>





# PREFEITURA MUNICIPAL DE SALOÁ

PC SÃO VICENTE - CNPJ:11445714/0001-00

Orçamento Programa - Exercício de 2023  
Anexo 06  
Página 1

## PROGRAMA DE TRABALHO

(Inc.II, § 2º, Art.2º)

01 PODER LEGISLATIVO					
01 PODER LEGISLATIVO					
Código	Especificação	Operação Especial	Projetos	Atividades	T o t a l
01	Legislativa	13.000,00	272.000,00	2.506.000,00	2.791.000,00
01	031 Ação Legislativa	13.000,00	272.000,00	2.506.000,00	2.791.000,00
01	031 0001 ATIVIDADES LEGISLATIVAS	13.000,00	272.000,00	2.506.000,00	2.791.000,00
01.031.0001.0001.0000	AMORTIZAÇÃO DE ENCARGOS DA DÍVIDA COM O INSS	13.000,00			13.000,00
01.031.0001.1001.0000	AQUISIÇÃO DE VEÍCULOS		52.000,00		52.000,00
01.031.0001.1002.0000	EDIFICAÇÕES PARA O LEGISLATIVO MUNICIPAL		220.000,00		220.000,00
01.031.0001.2001.0000	TREINAMENTO E CAPACITAÇÃO DE SERVIDORES E VEREADORES			40.000,00	40.000,00
01.031.0001.2002.0000	MANUTENÇÃO DO LEGISLATIVO MUNICIPAL			926.000,00	926.000,00
01.031.0001.2003.0000	MANUTENÇÃO DAS ATIVIDADES DE CERIMONIAL			42.500,00	42.500,00
01.031.0001.2004.0000	PAGAMENTO DOS SUBSIDIOS DOS VEREADORES			1.476.500,00	1.476.500,00
01.031.0001.2005.0000	CONTROLE INTERNO DO LEGISLATIVO			21.000,00	21.000,00
TOTAL		13.000,00	272.000,00	2.506.000,00	2.791.000,00





# PREFEITURA MUNICIPAL DE SALOÁ

PC SÃO VICENTE - CNPJ:11455714/0001-00

Orçamento Programa - Exercício de 2023  
Anexo 06  
Página 2

## PROGRAMA DE TRABALHO

(Inc.II, § 2º, Art.2º)

02 PODER EXECUTIVO					
11 GABINETE DO PREFEITO					
Código	Especificação	Operação Especial	Projetos	Atividades	T o t a l
04	Administração			1.062.500,00	1.062.500,00
04	122 Administração Geral			1.062.500,00	1.062.500,00
04	122 0004 SUPERVISÃO E COORDENAÇÃO SUPERIOR			1.006.500,00	1.006.500,00
04.122.0004.2006.0000	MANUTENCAO DAS ATIVIDADES DO GABINETE DO PREFEITO			969.500,00	969.500,00
04.122.0004.2007.0000	MANUTENCAO DA CONTRIBUICAO PARA O IBAM CODEAM AMUPE E CMN			37.000,00	37.000,00
04	122 0005 DIVULGAÇÃO OFICIAL			46.500,00	46.500,00
04.122.0005.2008.0000	DIVULGAÇÃO DE PROGRAMAS OBRAS SERVIÇOS E PUBLICIDADE DOS ATOS ADMINISTRATIVOS			46.500,00	46.500,00
04	122 0007 GESTÃO ADMINISTRATIVA DOS ÓRGÃOS DO GOVERNO			9.500,00	9.500,00
04.122.0007.2011.0000	MANUTENCAO DAS ATIVIDADES DO CERIMONIAL			9.500,00	9.500,00
08	Assistência Social			663.300,00	663.300,00
08	243 Assistência à Criança e ao Adolescente			663.300,00	663.300,00
08	243 0014 PROMOÇÃO DOS DIREITOS DA CRIANÇA E DO ADOLESCENTE			663.300,00	663.300,00
08.243.0014.2039.0000	MANUTENÇÃO DAS ATIVIDADES ADMINISTRATIVAS DO FUNDO MUNICIPAL DA CRIANÇAS			240.100,00	240.100,00
08.243.0014.2040.0000	MANUTENCAO DE CURSOS PROFISSIONALIZANTES			13.300,00	13.300,00
08.243.0014.2041.0000	MANUTENCAO DE PROGRAMAS DE ESTAGIOS REMUNERADOS			33.000,00	33.000,00
08.243.0014.2042.0000	APOIO AO ADOLESCENTE EM SITUACAO DE RISCO			114.000,00	114.000,00
08.243.0014.2043.0000	MANUTENÇÃO DAS ATIVIDADES DESENVOLVIDAS PARA APOIO A CRIANÇA E AO ADOLESCENTE			179.400,00	179.400,00
08.243.0014.2044.0000	MANUTENCAO DAS ATIVIDADES DO PROGRAMA SOCIO EDUCATIVO EM MEIO ABERTO			55.000,00	55.000,00
08.243.0014.2045.0000	MANUTENÇÃO DO CONSELHO MUNICIPAL DE DEFESA DOS DIREITOS DA CRIANÇA E DO ADOLESCENTE			28.500,00	28.500,00
TOTAL		0,00	0,00	1.725.800,00	1.725.800,00





# PREFEITURA MUNICIPAL DE SALOÁ

PC SÃO VICENTE - CNPJ:11455714/0001-00

Orçamento Programa - Exercício de 2023

Anexo 06

Página 3

## PROGRAMA DE TRABALHO

(Inc.II, § 2º, Art.2º)

### 02 PODER EXECUTIVO

### 12 SECRETARIA GERAL DE GOVERNO E ARTICULAÇÃO INSTITUCIONAL

Código	Especificação	Operação Especial	Projetos	Atividades	T o t a l
04	Administração			291.500,00	291.500,00
04	122 Administração Geral			291.500,00	291.500,00
04	122 0007 GESTÃO ADMINISTRATIVA DOS ÓRGÃOS DO GOVERNO			291.500,00	291.500,00
04.122.0007.2013.0000	MANUTENÇÃO DAS ATIVIDADES DA SECRETARIA DE GOVERNO E ARTICULACAO			269.000,00	269.000,00
04.122.0007.2014.0000	MANUTENCAO DAS ATIVIDADES DO PORTAL DE TRANSPARENCIA			22.500,00	22.500,00
TOTAL		0,00	0,00	291.500,00	291.500,00





# PREFEITURA MUNICIPAL DE SALOÁ

PC SÃO VICENTE - CNPJ:11455714/0001-00

Orçamento Programa - Exercício de 2023

Anexo 06

Página 4

## PROGRAMA DE TRABALHO

(Inc.II, § 2º, Art.2º)

02 PODER EXECUTIVO						
13 PROCURADORIA MUNICIPAL						
Código	Especificação		Operação Especial	Projetos	Atividades	T o t a l
04	Administração				160.100,00	160.100,00
04	122	Administração Geral			160.100,00	160.100,00
04	122	0006	DEFESA DO INTERESSE PÚBLICO		160.100,00	160.100,00
04.122.0006.2009.0000	MANUTENCAO DA PROCURADORIA MUNICIPAL				160.100,00	160.100,00
TOTAL			0,00	0,00	160.100,00	160.100,00





# PREFEITURA MUNICIPAL DE SALOÁ

PC SÃO VICENTE - CNPJ:11455714/0001-00

Orçamento Programa - Exercício de 2023

Anexo 06

Página 5

## PROGRAMA DE TRABALHO

(Inc.II, § 2º, Art.2º)

02 PODER EXECUTIVO						
14 SECRETARIA DE CONTROLE INTERNO						
Código	Especificação		Operação Especial	Projetos	Atividades	T o t a l
04	Administração				90.600,00	90.600,00
04	124	Controle Interno			90.600,00	90.600,00
04	124	0010	GESTÃO DOS SERVIÇOS DE CONTROLE		90.600,00	90.600,00
04.124.0010.2029.0000	MANUTENCAO E COORDENACAO DOS SERVICOS DO CONTROLE INTERNO				90.600,00	90.600,00
TOTAL			0,00	0,00	90.600,00	90.600,00







# PREFEITURA MUNICIPAL DE SALOÁ

PC SÃO VICENTE - CNPJ:11445714/0001-00

Orçamento Programa - Exercício de 2023

Anexo 06

Página 6

## PROGRAMA DE TRABALHO

(Inc.II, § 2º, Art.2º)

02 PODER EXECUTIVO					
15 SECRETARIA DE ADMINISTRAÇÃO					
Código	Especificação	Operação Especial	Projetos	Atividades	T o t a l
04	Administração			2.450.000,00	2.450.000,00
04	122 Administração Geral			2.450.000,00	2.450.000,00
04	122 0007 GESTÃO ADMINISTRATIVA DOS ÓRGÃOS DO GOVERNO			2.447.500,00	2.447.500,00
04.122.0007.2015.0000	MANUTENÇÃO DAS ATIVIDADES DESENVOLVIDAS PELA SECRETARIA DE ADMINISTRAÇÃO			2.140.000,00	2.140.000,00
04.122.0007.2016.0000	MANUTENCAO DAS ATIVIDADES DE ASSESSORAMENTO			229.500,00	229.500,00
04.122.0007.2017.0000	MANUTENÇÃO COORDENAÇÃO E CONTROLE DOS SERVIÇOS DO DEPARTAMENTO DE RECURSOS			78.000,00	78.000,00
04	122 0009 CAPACITAÇÃO DE RECURSOS HUMANOS			2.500,00	2.500,00
04.122.0009.2027.0000	CAPACITACAO DE SERVIDORES PUBLICOS			2.500,00	2.500,00
28	Encargos Especiais	1.448.000,00		2.277.000,00	3.725.000,00
28	846 Outros Encargos Especiais	1.448.000,00		2.277.000,00	3.725.000,00
28	846 0000 AMORTIZAÇÃO DE DÍVIDAS CONTRATADAS	1.448.000,00		2.277.000,00	3.725.000,00
28.846.0000.0003.0000	AMORTIZACAO DA DIVIDA COM O INSS FGTS E ORGAOS PREVIDENCIARIOS	1.448.000,00			1.448.000,00
28.846.0000.2120.0000	CONTRIBUIÇÃO COMPLEMENTAR PARA COBERTURA DO DÁFICIT TÉCNICO DO RPPS			3.000,00	3.000,00
28.846.0000.2121.0000	PAGAMENTO DE PRECATORIOS JUDICIARIOS			25.000,00	25.000,00
28.846.0000.2122.0000	CONTRIBUICAO DO MUNICIPIO PARA O PASEP			787.000,00	787.000,00
28.846.0000.2123.0000	ENCARGOS COM INSTITUTOS DE PREVIDENCIA			1.460.000,00	1.460.000,00
28.846.0000.2124.0000	PAGAMENTO DE INDENIZACOES			2.000,00	2.000,00
TOTAL		1.448.000,00	0,00	4.727.000,00	6.175.000,00







# PREFEITURA MUNICIPAL DE SALOÁ

PC SÃO VICENTE - CNPJ:11445714/0001-00

Orçamento Programa - Exercício de 2023  
Anexo 06  
Página 8

## PROGRAMA DE TRABALHO

(Inc.II, § 2º, Art.2º)

### 02 PODER EXECUTIVO

#### 17 SECRETARIA DE AÇÃO SOCIAL E DA CIDADANIA

Código	Especificação	Operação Especial	Projetos	Atividades	T o t a l
04	Administração			665.800,00	665.800,00
04	122 Administração Geral			665.800,00	665.800,00
04	122 0007 GESTÃO ADMINISTRATIVA DOS ÓRGÃOS DO GOVERNO			665.800,00	665.800,00
04.122.0007.2010.0000	MANUTENCAO DAS ATIVIDADES DA COORDENADORIA DA MULHER			8.500,00	8.500,00
04.122.0007.2012.0000	MANUTENCAO DAS ATIVIDADES DO CONSELHO DA MULHER			8.500,00	8.500,00
04.122.0007.2020.0000	MANUTENÇÃO DAS ATIVIDADES DE COORDENAÇÃO CONTROLE DOS SERV DA SECRETARIA DE AÇÃO SOCIAL E CIDADANIA			648.800,00	648.800,00
08	Assistência Social		50.000,00	2.528.000,00	2.578.000,00
08	122 Administração Geral			711.500,00	711.500,00
08	122 0004 SUPERVISÃO E COORDENAÇÃO SUPERIOR			16.600,00	16.600,00
08.122.0004.2032.0000	MANUTENCAO DO DEPARTAMENTO DE ACAO COMUNITARIA			16.600,00	16.600,00
08	122 0007 GESTÃO ADMINISTRATIVA DOS ÓRGÃOS DO GOVERNO			694.900,00	694.900,00
08.122.0007.2033.0000	MANUTENCAO COORDENACAO E CONTROLE DAS ATIVIDADES DOS CONSELHOS TUTELAR			94.100,00	94.100,00
08.122.0007.2034.0000	REALIZACAO DE CONFERENCIAS MUNICIPAIS DE ASSISTENCIA SOCIAL			7.500,00	7.500,00
08.122.0007.2035.0000	MANUTENÇÃO COORDENAÇÃO E CONTROLE DAS ATIVIDADES A CARGO DE FUNDO MUNICIPAL			593.300,00	593.300,00
08	241 Assistência ao Idoso			20.500,00	20.500,00
08	241 0012 PROTEÇÃO DE APOIO AO IDOSO			12.300,00	12.300,00
08.241.0012.2036.0000	MANUTENCAO DAS ATIVIDADES DO CONSELHO DO IDOSO			12.300,00	12.300,00
08	241 0015 PROTEÇÃO SOCIAL BÁSICA			8.200,00	8.200,00
08.241.0015.2037.0000	MANUTENCAO DAS ACOES DE PROTECAO SOCIAL BASICA PARA PESSOA IDOSA			8.200,00	8.200,00
08	242 Assistência ao Portador de Deficiência			5.200,00	5.200,00
08	242 0015 PROTEÇÃO SOCIAL BÁSICA			5.200,00	5.200,00
08.242.0015.2038.0000	MANUTENÇÃO DAS AÇÕES DE PROTEÇÃO SOCIAL BÁSICA PARA PESSOAS PORTADOR DE DEFICIÊNCIA			5.200,00	5.200,00
08	244 Assistência Comunitária		50.000,00	1.790.800,00	1.840.800,00
08	244 0015 PROTEÇÃO SOCIAL BÁSICA		50.000,00	823.500,00	873.500,00
08.244.0015.1004.0000	Construção da Sede do CRAS		50.000,00		50.000,00
08.244.0015.2046.0000	MANUTENCAO DAS ATIVIDADES DO BPC ESCOLA			8.200,00	8.200,00
08.244.0015.2047.0000	MANUTENÇÃO DO SERVIÇO DE CONVIVÊNCIA E FORTALECIMENTO DE VÍNCULOS - SCF			225.800,00	225.800,00
08.244.0015.2048.0000	MANUTENÇÃO DAS ATIVIDADES DO CENTRO DE REFERÊNCIA DA ASSISTÊNCIA SOCIAL - CRAS/PAIF			349.000,00	349.000,00
08.244.0015.2049.0000	MANUTENCAO DAS ATIVIDADES DO PROGRAMA PRIMEIRA INFANCIA CRIANCA FELIZ			240.500,00	240.500,00





# PREFEITURA MUNICIPAL DE SALOÁ

PC SÃO VICENTE - CNPJ:11445714/0001-00

Orçamento Programa - Exercício de 2023  
Anexo 06  
Página 9

## PROGRAMA DE TRABALHO

(Inc.II, § 2º, Art.2º)

### 02 PODER EXECUTIVO

#### 17 SECRETARIA DE AÇÃO SOCIAL E DA CIDADANIA

Código	Especificação	Operação Especial	Projetos	Atividades	T o t a l
08 244 0016	PROTEÇÃO SOCIAL ESPECIAL DE MÉDIA COMPLEXIDADE			124.400,00	124.400,00
08.244.0016.2050.0000	MANUTENÇÃO DAS ATIVIDADES DO CENTRO DE REFERÊNCIA ESPECIAL DA ASSISTÊNCIA SOCIAL CREAS/PAEFI			124.400,00	124.400,00
08 244 0017	GESTÃO DESCENTRALIZADA SUAS			52.700,00	52.700,00
08.244.0017.2051.0000	MANUTENCAO DAS ACOES DE APRIMORAMENTO DO INDICE DE GESTAO DESCENTRALIZ			52.700,00	52.700,00
08 244 0020	BENEFÍCIOS SOCIOASSISTENCIAS			50.000,00	50.000,00
08.244.0020.2053.0000	DISTRIBUICAO DE MATERIAL PARA RECUPERACAO DE MORADIA			50.000,00	50.000,00
08 244 0022	ASSISTÊNCIA SOCIAL GERAL			409.500,00	409.500,00
08.244.0022.2054.0000	MANUTENÇÃO DAS AÇÕES PARA MELHORIA DA QUALIDADE DE VIDA DA POPULAÇÃO CARENTE			155.000,00	155.000,00
08.244.0022.2055.0000	DISTRIBUICAO DE CESTAS BASICAS COM FAMILIAS CARENTES			100.000,00	100.000,00
08.244.0022.2125.0000	MANUTENÇÃO DAS ATIVIDADES DA COZINHA COMUNITÁRIA			154.500,00	154.500,00
08 244 0023	CONCESSÃO DE BENEFÍCIOS EVENTUAIS			135.200,00	135.200,00
08.244.0023.2056.0000	REALIZAÇÃO DE SEPULTAMENTO DE PESSOAS CARENTES NO MUNICÍPIO			50.200,00	50.200,00
08.244.0023.2057.0000	AUXILIO FINANCEIRO PARA ATENDIMENTO DE VULNERABILIDADE TEMPORARIA			50.000,00	50.000,00
08.244.0023.2058.0000	ASSISTENCIA A NATALIDADE			15.000,00	15.000,00
08.244.0023.2059.0000	ATENDIMENTO AS VITIMAS DE CALAMIDADE PUBLICA			20.000,00	20.000,00
08 244 0081	GESTÃO DESCENTRALIZADA DO PROGRAMA AUXÍLIO BRASIL			195.500,00	195.500,00
08.244.0081.2126.0000	MANUTENÇÃO DA GESTÃO DESCENTRALIZADA DO PROGRAMA AUXÍLIO BRASIL			195.500,00	195.500,00
24	Comunicações			8.500,00	8.500,00
24 722	Telecomunicações			8.500,00	8.500,00
24 722 0004	SUPERVISÃO E COORDENAÇÃO SUPERIOR			8.500,00	8.500,00
24.722.0004.2117.0000	IMPLANTACAO DO PROGRAMA CIDADE DIGITAL			8.500,00	8.500,00
TOTAL		0,00	50.000,00	3.202.300,00	3.252.300,00





# PREFEITURA MUNICIPAL DE SALOÁ

PC SÃO VICENTE - CNPJ:11445714/0001-00

Orçamento Programa - Exercício de 2023  
Anexo 06  
Página 10

## PROGRAMA DE TRABALHO

(Inc.II, § 2º, Art.2º)

### 02 PODER EXECUTIVO

### 18 SECRETARIA DE SAÚDE

Código	Especificação	Operação Especial	Projetos	Atividades	T o t a l
04	Administração			901.600,00	901.600,00
04	122 Administração Geral			901.600,00	901.600,00
04	122 0007 GESTÃO ADMINISTRATIVA DOS ÓRGÃOS DO GOVERNO			901.600,00	901.600,00
04.122.0007.2021.0000	MANUTENÇÃO DAS ATIVIDADES E COORDENAÇÃO E CONTROLE DOS SERV. DA SECRETARIA DE SAÚDE			59.600,00	59.600,00
04.122.0007.2022.0000	MANUTENCAO DOS SERVICOS ADMINISTRATIVOS DO FUNDO MUNICIPAL DE SAUDE			842.000,00	842.000,00
10	Saúde		2.226.500,00	13.089.400,00	15.315.900,00
10	301 Atenção Básica		250.000,00	7.119.900,00	7.369.900,00
10	301 0027 PROMOÇÃO DA SAÚDE		250.000,00	7.119.900,00	7.369.900,00
10.301.0027.1005.0000	AQUISICAO DE VEICULO PARA A ATENCAO PRIMARIA		50.000,00		50.000,00
10.301.0027.1006.0000	CONSTRUCAO AMPLIACAO E RECUPERACAO DE POSTOS DE SAUDE		150.000,00		150.000,00
10.301.0027.1007.0000	AQUISICAO DE MOVEIS E EQUIPAMENTOS PARA AS UNIDADES DE SAUDE		50.000,00		50.000,00
10.301.0027.2062.0000	MANUTENÇÃO DE NÚCLEO DE APOIO A SAÚDE DA FAMÍLIA - NASF			205.700,00	205.700,00
10.301.0027.2063.0000	MANUTENCAO DO PROGRAMA ACADEMIA DA SAUDE			41.300,00	41.300,00
10.301.0027.2064.0000	MANUTENCAO COORDENACAO E CONTROLE DOS SERVICOS DE SAUDE			763.800,00	763.800,00
10.301.0027.2065.0000	REALIZACOES DE CONVENIO COM A FUNDACAO IMIP E HOSPITAL DO CANCER			10.000,00	10.000,00
10.301.0027.2066.0000	MANUTENCAO DAS ATIVIDADES DAS UNIDADES BASICAS DE SAUDE UBS			677.100,00	677.100,00
10.301.0027.2067.0000	MANUTENCAO DO PROGRAMA DE SAUDE BUCAL			682.800,00	682.800,00
10.301.0027.2068.0000	MANUTENÇÃO DO PROGRAMA DE MELHORIA DO ACESSO E DA QUALIDADE DA ATENÇÃO BÁSICA			102.100,00	102.100,00
10.301.0027.2069.0000	REALIZACAO DE EXAMES MEDICOS ATRAVES DE CONSORCIO CODEAM			15.000,00	15.000,00
10.301.0027.2070.0000	MANUTENÇÃO DO CENTRO DE ESPECIALIDADES ODONTOLÓGICAS - CEO			330.500,00	330.500,00
10.301.0027.2071.0000	MANUTENÇÃO DO PROGRAMA DE SAÚDE DA FAMÍLIA - PSF			2.110.500,00	2.110.500,00
10.301.0027.2072.0000	MANUTENÇÃO DO CENTRO DE ATENÇÃO PSICOSSOCIAL - CAPS			662.200,00	662.200,00
10.301.0027.2073.0000	MANUTENÇÃO E AMPLIAÇÃO DAS AÇÕES DO PROGRAMA DE AGENTES COMUNITÁRIOS DE SAÚDE			1.141.300,00	1.141.300,00
10.301.0027.2074.0000	IMPLANTACAO E MANUTENCAO DO LABORATORIO DE PROTESE DENTARIA			65.200,00	65.200,00
10.301.0027.2075.0000	REALIZACAO DE CAMPANHAS DE VACINACAO			19.000,00	19.000,00
10.301.0027.2076.0000	MANUTENCAO DO PROGRAMA SAUDE NA ESCOLA			18.300,00	18.300,00
10.301.0027.2077.0000	MANUTENCAO DO PROGRAMA DE FARMACIA BASICA			275.100,00	275.100,00
10	302 Assistência Hospitalar e Ambulatorial		1.976.500,00	5.466.500,00	7.443.000,00
10	302 0027 PROMOÇÃO DA SAÚDE			30.000,00	30.000,00
10.302.0027.2078.0000	MANUTENCAO DO PROGRAMA MAIS MEDICOS PARA O BRASIL			30.000,00	30.000,00



PORTAL DA TRANSPARENCIA  
<http://cloud.it-solucoes.inf.br/transparenciaMunicipal/download/832020595959066pqrff>  
assinado por: idUser 839



# PREFEITURA MUNICIPAL DE SALOÁ

PC SÃO VICENTE - CNPJ:11455714/0001-00

Orçamento Programa - Exercício de 2023  
Anexo 06  
Página 11

## PROGRAMA DE TRABALHO

(Inc.II, § 2º, Art.2º)

### 02 PODER EXECUTIVO

#### 18 SECRETARIA DE SAÚDE

Código	Especificação	Operação Especial	Projetos	Atividades	T o t a l
10 302 0028	ASSISTÊNCIA MÉDICA AMBULATORIAL		30.000,00	493.200,00	523.200,00
10.302.0028.1008.0000	AQUISIÇÃO DE EQUIPAMENTOS PARA UNIDADES DE ATENÇÃO ESPECIALIZADA EM SAÚDE		30.000,00		30.000,00
10.302.0028.2079.0000	MANUTENÇÃO DE TRATAMENTO DE SAÚDE FORA DO DOMICÍLIO - TFD			12.000,00	12.000,00
10.302.0028.2080.0000	MANUTENCAO DO SAMU			471.200,00	471.200,00
10.302.0028.2081.0000	TRANSFERÊNCIA FINANCEIRA AO ESTADO PARA O COFINANCIAMENTO DA UPAE - GARANHUNS			10.000,00	10.000,00
10 302 0029	ASSISTÊNCIA MÉDICA HOSPITALAR		1.946.500,00	4.943.300,00	6.889.800,00
10.302.0029.1009.0000	AQUISICAO DE VEICULOS E AMBULANCIAS		316.500,00		316.500,00
10.302.0029.1010.0000	AMPLIACAO E REFORMA DO HOSPITAL DO MUNICIPIO		630.000,00		630.000,00
10.302.0029.1038.0000	CONSTRUÇÃO DE HOSPITAL		1.000.000,00		1.000.000,00
10.302.0029.2082.0000	MANUTENCAO DOS SERVICOS HOSPITALARES			4.943.300,00	4.943.300,00
10 304	Vigilância Sanitária			308.100,00	308.100,00
10 304 0030	FISCALIZAÇÃO E INSPEÇÃO SANITÁRIA			308.100,00	308.100,00
10.304.0030.2083.0000	MANUTENCAO DOS SERVICOS DE VIGILANCIA EM SAUDE			308.100,00	308.100,00
10 305	Vigilância Epidemiológica			194.900,00	194.900,00
10 305 0031	CONTROLE E ERRADICAÇÃO DAS DOENÇAS TRANSMISSÍVEIS			194.900,00	194.900,00
10.305.0031.2084.0000	AÇÕES EMERGENCIAIS DE SAÚDE PÚBLICA DECORRENTES DO ENFRENTAMENTO DA COVID			194.900,00	194.900,00
TOTAL		0,00	2.226.500,00	13.991.000,00	16.217.500,00





# PREFEITURA MUNICIPAL DE SALOÁ

PC SÃO VICENTE - CNPJ:11445714/0001-00

Orçamento Programa - Exercício de 2023  
Anexo 06  
Página 12

## PROGRAMA DE TRABALHO

(Inc.II, § 2º, Art.2º)

02 PODER EXECUTIVO					
19 SECRETARIA DE EDUCAÇÃO					
Código	Especificação	Operação Especial	Projetos	Atividades	T o t a l
04	Administração			755.500,00	755.500,00
04	122 Administração Geral			755.500,00	755.500,00
04	122 0007 GESTÃO ADMINISTRATIVA DOS ÓRGÃOS DO GOVERNO			755.500,00	755.500,00
04.122.0007.2023.0000	MANUTENCAO DAS ATIVIDADES DESENVOLVIDAS PELA SECRETARIA DE EDUCACAO			755.500,00	755.500,00
12	Educação		4.007.000,00	21.630.500,00	25.637.500,00
12	306 Alimentação e Nutrição			1.175.300,00	1.175.300,00
12	306 0033 ALIMENTAÇÃO SUPLEMENTAR PARA ESTUDANTES			1.175.300,00	1.175.300,00
12.306.0033.2085.0000	MANUTENCAO DA DISTRIBUICAO DE MERENDA ESCOLAR			1.175.300,00	1.175.300,00
12	364 Ensino Superior			20.000,00	20.000,00
12	364 0038 FORMAÇÃO PEDAGÓGICA			20.000,00	20.000,00
12.364.0038.2086.0000	MANUTENCAO DO TRANSPORTE ESCOLAR UNIVERSITARIO			20.000,00	20.000,00
12	365 Educação Infantil			1.151.500,00	1.151.500,00
12	365 0039 DESENVOLVIMENTO DO ENSINO DA CRIANÇA			1.151.500,00	1.151.500,00
12.365.0039.2087.0000	MANUTENCAO DAS ATIVIDADES DA EDUCACAO INFANTIL			170.500,00	170.500,00
12.365.0039.2088.0000	MANUTENÇÃO DOS PROFISSIONAIS DO MAGISTÉRIO - EDUCAÇÃO INFANTIL-CRECHE 70%			350.000,00	350.000,00
12.365.0039.2089.0000	MANUTENÇÃO DAS ATIVIDADES DA EDUCAÇÃO INFANTIL 30%			371.000,00	371.000,00
12.365.0039.2090.0000	MANUTENÇÃO DOS PROFISSIONAIS DO MAGISTÉRIO - EDUCAÇÃO INFANTIL - PRÉ-ESCOLA 70%			260.000,00	260.000,00
12	366 Educação de Jovens e Adultos			207.400,00	207.400,00
12	366 0040 DESENVOLVIMENTO DO ENSINO PARA ERRADICAÇÃO DO ANALFABETISMO			207.400,00	207.400,00
12.366.0040.2091.0000	MANUTENÇÃO DO PROGRAMA DE EDUCAÇÃO DE JOVENS E ADULTOS PARA ERRADICAÇÃO DO ANALFABETISMO			52.000,00	52.000,00
12.366.0040.2092.0000	MANUTENÇÃO DO PROGRAMA DE EDUCAÇÃO DE JOVENS E ADULTOS PARA ERRADICAÇÃO DO ANALFABETISMO 30%			87.000,00	87.000,00
12.366.0040.2093.0000	MANUTENÇÃO DOS PROFISSIONAIS DO MAGISTÉRIO-EDUCAÇÃO DE JOVENS E ADULTOS 70%			68.400,00	68.400,00
12	368 Educação Básica		4.007.000,00	19.076.300,00	23.083.300,00





# PREFEITURA MUNICIPAL DE SALOÁ

PC SÃO VICENTE - CNPJ:11445714/0001-00

Orçamento Programa - Exercício de 2023  
Anexo 06  
Página 13

## PROGRAMA DE TRABALHO

(Inc.II, § 2º, Art.2º)

### 02 PODER EXECUTIVO

#### 19 SECRETARIA DE EDUCAÇÃO

Código	Especificação	Operação Especial	Projetos	Atividades	T o t a l
12 368 0037	DESENVOLVIMENTO DO ENSINO FUNDAMENTAL		4.007.000,00	19.076.300,00	23.083.300,00
12.368.0037.1011.0000	AQUISICAO DE MOVEIS E EQUIPAMENTOS ESCOLARES		50.000,00		50.000,00
12.368.0037.1012.0000	CONSTRUCAO DE ESCOLAS NA SEDE POVOADOS E ZONA RURAL DO MUNICIPIO		580.000,00		580.000,00
12.368.0037.1013.0000	AMPLIAÇÃO E RECUPERAÇÃO DE ESCOLAS NA SEDE POVOADOS E ZONA RURAL DO MUNICÍPIO		603.000,00		603.000,00
12.368.0037.1014.0000	AQUISICAO DE MOVEIS E EQUIPAMENTOS ESCOLARES		142.000,00		142.000,00
12.368.0037.1015.0000	AMPLIACAO RECUPERACAO E REFORMA DE ESCOLAS DA EDUCACAO BASICA		2.230.000,00		2.230.000,00
12.368.0037.1016.0000	CONSTRUCAO DE ESCOLAS DA EDUCACAO BASICA		402.000,00		402.000,00
12.368.0037.2094.0000	CAPACITAÇÃO PERMANENTE PARA OS PROFISSIONAIS DA REDE MUNICIPAL DE ENSINO			33.000,00	33.000,00
12.368.0037.2095.0000	MANUTENCAO DO PROGRAMA A CAMINHO DA ESCOLA			19.000,00	19.000,00
12.368.0037.2096.0000	MANUTENCAO DAS ATIVIDADES CUSTEADAS PELO PROGRAMA SALARIO EDUCACAO			354.500,00	354.500,00
12.368.0037.2097.0000	MANUTENÇÃO DO TRANSPORTE ESCOLAR - PNATE			20.000,00	20.000,00
12.368.0037.2098.0000	MANUTENCAO DO TRANSPORTE ESCOLAR			44.000,00	44.000,00
12.368.0037.2099.0000	MANUTENCAO DO TRANSPORTE ESCOLAR NO MUNICIPIO			259.000,00	259.000,00
12.368.0037.2100.0000	EXECUCAO DO PROGRAMA DINHEIRO DIRETO NA ESCOLA PDDE			5.800,00	5.800,00
12.368.0037.2101.0000	MANUTENÇÃO DAS ATIVIDADES DE APOIO AO DESENVOLVIMENTO DA EDUCACAO BÁSICO			1.263.400,00	1.263.400,00
12.368.0037.2102.0000	DISTRIBUICAO DE FARDAMENTO ESCOLAR E MATERIAL DIDATICO PARA O ALUNO			261.000,00	261.000,00
12.368.0037.2103.0000	MANUTENÇÃO DAS ATIVIDADES DA EDUCAÇÃO BÁSICA A CARGO DO FUNDEB 30%			1.274.600,00	1.274.600,00
12.368.0037.2104.0000	MANUTENÇÃO DO PAGAMENTO DOS PROFISSIONAIS DO MAGISTÉRIO 70%			15.542.000,00	15.542.000,00
TOTAL		0,00	4.007.000,00	22.386.000,00	26.393.000,00







# PREFEITURA MUNICIPAL DE SALOÁ

PC SÃO VICENTE - CNPJ:11455714/0001-00

Orçamento Programa - Exercício de 2023

Anexo 06

Página 14

## PROGRAMA DE TRABALHO

(Inc.II, § 2º, Art.2º)

02 PODER EXECUTIVO					
20 SECRETARIA DE CULTURA					
Código	Especificação	Operação Especial	Projetos	Atividades	T o t a l
13	Cultura			181.900,00	181.900,00
13	122 Administração Geral			41.600,00	41.600,00
13	122 0007 GESTÃO ADMINISTRATIVA DOS ÓRGÃOS DO GOVERNO			41.600,00	41.600,00
13.122.0007.2105.0000	MANUTENCAO COORDENACAO E CONTROLE DA SECRETARIA DE CULTURA			41.600,00	41.600,00
13	392 Difusão Cultural			140.300,00	140.300,00
13	392 0042 PROMOÇÃO E DIFUSÃO DA CULTURA LOCAL			140.300,00	140.300,00
13.392.0042.2106.0000	MANUTENCAO COORDENACAO E CONTROLE DOS SERVICOS DE DIFUSAO CULTURAL			14.800,00	14.800,00
13.392.0042.2107.0000	PROMOCAO E PATROCINIO DE FESTIVIDADES CIVICAS TRADICIONAIS FOLCLORICAS			125.500,00	125.500,00
TOTAL		0,00	0,00	181.900,00	181.900,00





# PREFEITURA MUNICIPAL DE SALOÁ

PC SÃO VICENTE - CNPJ:11445714/0001-00

Orçamento Programa - Exercício de 2023  
Anexo 06  
Página 15

## PROGRAMA DE TRABALHO

(Inc.II, § 2º, Art.2º)

### 02 PODER EXECUTIVO

### 21 SECRETARIA DE INFRA ESTRUTURA E SERVIÇOS PÚBLICOS

Código	Especificação	Operação Especial	Projetos	Atividades	T o t a l
04	Administração		310.500,00	395.800,00	706.300,00
04	122 Administração Geral		310.500,00	395.800,00	706.300,00
04	122 0007 GESTÃO ADMINISTRATIVA DOS ÓRGÃOS DO GOVERNO		310.500,00	395.800,00	706.300,00
04.122.0007.1003.0000	CONSTRUCAO AMPLIACAO E RECUPERACAO DE PREDIOS PUBLICOS		310.500,00		310.500,00
04.122.0007.2024.0000	DESENVOLVIDA DAS ATIVIDADES DESENVOLVIDAS PELA DEPARTAMENTO DE VIAÇÃO OBRAS			382.500,00	382.500,00
04.122.0007.2025.0000	MANUTENCAO DAS ATIVIDADES DO DEPARTAMENTO DE TRANSPORTE E TRANSITO			13.300,00	13.300,00
15	Urbanismo		2.020.000,00	3.025.600,00	5.045.600,00
15	451 Infra-Estrutura Urbana		1.870.000,00		1.870.000,00
15	451 0045 IMPLANTAÇÃO DA INFRAESTRUTURA DA CIDADE		1.870.000,00		1.870.000,00
15.451.0045.1017.0000	CONSTRUCAO DO PORTAL DA ENTRADA DA CIDADE		150.000,00		150.000,00
15.451.0045.1018.0000	PAVIMENTAÇÃO EM PARALELEPÍPEDOS E MEIO-FIO GRANÍTICOS		320.000,00		320.000,00
15.451.0045.1019.0000	RECUPERACAO DE CALCAMENTO NA CIDADE VILAS E POVOADOS		100.000,00		100.000,00
15.451.0045.1020.0000	CONSTRUCAO DE MEIO FIO EM DIVERSAS RUAS DA CIDADE VILAS E POVOADOS		100.000,00		100.000,00
15.451.0045.1021.0000	IMPLANTACAO DE PAVIMENTACAO ASFALTICA NA SEDE DO MUNICIPIO		1.150.000,00		1.150.000,00
15.451.0045.1022.1049	CONSTRUÇÃO DO CEMITÉRIO		50.000,00		50.000,00
15	452 Serviços Urbanos		150.000,00	3.025.600,00	3.175.600,00
15	452 0007 GESTÃO ADMINISTRATIVA DOS ÓRGÃOS DO GOVERNO			1.837.500,00	1.837.500,00
15.452.0007.2108.0000	MANUTENÇÃO DAS ATIVIDADES DE COORDENAÇÃO E CONTROLE DA SEC DE INFRA ESTRUTURA			1.837.500,00	1.837.500,00
15	452 0046 LIMPEZA PÚBLICA			1.081.500,00	1.081.500,00
15.452.0046.2109.0000	MANUTENCAO DOS SERVICOS DE LIMPEZA PUBLICA			1.081.500,00	1.081.500,00
15	452 0047 ILUMINAÇÃO PÚBLICA			106.600,00	106.600,00
15.452.0047.2110.0000	MANUTENCAO DOS SERVICOS DE ILUMINACAO PUBLICA			106.600,00	106.600,00
15	452 0048 PRAÇAS PARQUES E JARDINS		150.000,00		150.000,00
15.452.0048.1023.0000	CONSTRUCAO E REFORMA DE PRAÇAS NAS VILAS, POVOADOS E SEDE DO MUNICIPIO		150.000,00		150.000,00
17	Saneamento		1.010.000,00		1.010.000,00
17	512 Saneamento Básico Urbano		1.010.000,00		1.010.000,00
17	512 0057 IMPLANTAÇÃO DE SANEAMENTO BÁSICO URBANO		1.010.000,00		1.010.000,00
17.512.0057.1025.0000	CONSTRUCAO DE ESGOTAMENTO SANITARIOS NO MUNICIPIO		910.000,00		910.000,00
17.512.0057.1026.0000	RECUPERACAO DE ESGOTOS NAS VILAS POVOADOS E SEDE DO MUNICIPIO		50.000,00		50.000,00
17.512.0057.1027.0000	CONSTRUCAO DE GALERIAS PARA DRENAGEM DE AGUAS PLUVIAIS NA CIDADE		50.000,00		50.000,00



PORTAL DA TRANSPARENCIA  
<http://cloud.it-solucoes.inf.br/transparenciaMunicipal/download/83202020059295908069.pdf>  
assinado por: idUser:839



# PREFEITURA MUNICIPAL DE SALOÁ

PC SÃO VICENTE - CNPJ:11455714/0001-00

Orçamento Programa - Exercício de 2023  
Anexo 06  
Página 16

## PROGRAMA DE TRABALHO

(Inc.II, § 2º, Art.2º)

02 PODER EXECUTIVO						
21 SECRETARIA DE INFRA ESTRUTURA E SERVIÇOS PÚBLICOS						
Código	Especificação		Operação Especial	Projetos	Atividades	T o t a l
26	Transporte			540.000,00		540.000,00
26	782	Transporte Rodoviário		540.000,00		540.000,00
26	782	0072 IMPLANTAÇÃO E MELHORAMENTO DAS ESTRADAS MUNICIPAIS		540.000,00		540.000,00
26.782.0072.1032.0000	RECUPERACAO DE ESTRADAS VICINAIS			540.000,00		540.000,00
TOTAL			0,00	3.880.500,00	3.421.400,00	7.301.900,00





# PREFEITURA MUNICIPAL DE SALOÁ

PC SÃO VICENTE - CNPJ:11455714/0001-00

Orçamento Programa - Exercício de 2023  
Anexo 06  
Página 17

## PROGRAMA DE TRABALHO

(Inc.II, § 2º, Art.2º)

### 02 PODER EXECUTIVO

#### 22 SECRETARIA DE AGRICULTURA, PECUÁRIA

Código	Especificação	Operação Especial	Projetos	Atividades	T o t a l
04	Administração			1.808.000,00	1.808.000,00
04	122 Administração Geral			1.808.000,00	1.808.000,00
04	122 0007 GESTÃO ADMINISTRATIVA DOS ÓRGÃOS DO GOVERNO			1.808.000,00	1.808.000,00
04.122.0007.2026.0000	MANUTENÇÃO DAS ATIVIDADES DE COORDENAÇÃO E CONTROLE DOS SERVIÇOS DA SECRETARIA DE AGRICULTURA			1.808.000,00	1.808.000,00
20	Agricultura		200.000,00	222.500,00	422.500,00
20	122 Administração Geral			15.300,00	15.300,00
20	122 0080 TRANSFERÊNCIAS FINANCEIRAS PARA CONSÓRCIOS PÚBLICOS			15.300,00	15.300,00
20.122.0080.2114.0000	MANUTENCAO DO MATADOURO PUBLICO			15.300,00	15.300,00
20	607 Irrigação		200.000,00		200.000,00
20	607 0059 DEFESA CONTRA AS SECAS		200.000,00		200.000,00
20.607.0059.1028.0000	IMPLANTACAO DE SISTEMAS DE ABASTECIMENTO DE AGUA		180.000,00		180.000,00
20.607.0059.1029.0000	PERFURACAO DE POCOS		20.000,00		20.000,00
20	608 Promoção a Produção Agropecuária			207.200,00	207.200,00
20	608 0063 FORTALECIMENTO DA PRODUÇÃO AGRÍCOLA			207.200,00	207.200,00
20.608.0063.2115.0000	DISTRIBUICAO GRATUITA DE SEMENTES E MUDAS PARA O PLANTIO			5.000,00	5.000,00
20.608.0063.2116.0000	ARACAO DE TERRA PARA PEQUENOS AGRICULTORES			202.200,00	202.200,00
22	Indústria		900.000,00		900.000,00
22	605 Abastecimento		900.000,00		900.000,00
22	605 0067 PROMOÇÃO DO COMÉRCIO DE PRODUTOS AGRÍCOLAS		900.000,00		900.000,00
22.605.0067.1030.0000	REFORMA E AMPLIAÇÃO DO MATADOURO PÚBLICO COM CURRAL		800.000,00		800.000,00
22.605.0067.1031.1048	CONSTRUÇÃO DO MATADOURO PÚBLICO		100.000,00		100.000,00
TOTAL		0,00	1.100.000,00	2.030.500,00	3.130.500,00





# PREFEITURA MUNICIPAL DE SALOÁ

PC SÃO VICENTE - CNPJ:11455714/0001-00

Orçamento Programa - Exercício de 2023

Anexo 06

Página 18

## PROGRAMA DE TRABALHO

(Inc.II, § 2º, Art.2º)

02 PODER EXECUTIVO					
23 SECRETARIA DE DESENV. ECONÔMICO, TURISMO E MEIO AMBIENTE					
Código	Especificação	Operação Especial	Projetos	Atividades	T o t a l
18	Gestão Ambiental			147.100,00	147.100,00
18	541 Preservação e Conservação Ambiental			147.100,00	147.100,00
18	541 0060 PROTEÇÃO AO MEIO AMBIENTE			147.100,00	147.100,00
18.541.0060.2111.0000	MANUTENÇÃO DA SECRETARIA DE DESENVOLVIMENTO ECONÔMICO TURISMO E MEIO AMBIENTE			121.200,00	121.200,00
18.541.0060.2112.0000	MANUTENCAO DO ATERRO SANITARIO EM CONSORCIO			19.700,00	19.700,00
18.541.0060.2113.0000	MANUTENCAO COORDENACAO CONTROLE DO DEPARTAMENTO DE GESTAO AMBIENTAL			6.200,00	6.200,00
TOTAL		0,00	0,00	147.100,00	147.100,00





# PREFEITURA MUNICIPAL DE SALOÁ

PC SÃO VICENTE - CNPJ:11455714/0001-00

Orçamento Programa - Exercício de 2023

Anexo 06

Página 19

## PROGRAMA DE TRABALHO

(Inc.II, § 2º, Art.2º)

### 02 PODER EXECUTIVO

### 24 SECRETARIA DE ESPORTES E LAZER

Código	Especificação	Operação Especial	Projetos	Atividades	T o t a l
27	Desporto e Lazer		100.000,00	146.700,00	246.700,00
27	122 Administração Geral			136.500,00	136.500,00
27	122 0007 GESTÃO ADMINISTRATIVA DOS ÓRGÃOS DO GOVERNO			136.500,00	136.500,00
27.122.0007.2118.0000	MANUTENCAO COORDENACAO CONTROLE DA SECRETARIA E ESPORTES E LAZER			136.500,00	136.500,00
27	812 Desporto Comunitário		100.000,00	10.200,00	110.200,00
27	812 0074 DESENVOLVIMENTO DO DESPORTO AMADOR		100.000,00	10.200,00	110.200,00
27.812.0074.1033.0000	CONSTRUCAO DE QUADRAS		50.000,00		50.000,00
27.812.0074.1034.0000	REFORMA DE CAMPOS DE FUTEBOL NO MUNICIPIO		50.000,00		50.000,00
27.812.0074.2119.0000	MANUTENÇÃO DAS ATIVIDADES DE APOIO PARA O DESENVOLVIMENTO DO ESPORTE AMADOR			10.200,00	10.200,00
TOTAL		0,00	100.000,00	146.700,00	246.700,00





# PREFEITURA MUNICIPAL DE SALOÁ

PC SÃO VICENTE - CNPJ:11455714/0001-00

Orçamento Programa - Exercício de 2023

Anexo 06

Página 20

## PROGRAMA DE TRABALHO

(Inc.II, § 2º, Art.2º)

02 PODER EXECUTIVO					
90 INSTITUTO DE PREVIDÊNCIA DO MUNICÍPIO DE SALOÁ					
Código	Especificação	Operação Especial	Projetos	Atividades	T o t a l
09	Previdência Social			8.940.000,00	8.940.000,00
09	122 Administração Geral			8.940.000,00	8.940.000,00
09	122 0007 GESTÃO ADMINISTRATIVA DOS ÓRGÃOS DO GOVERNO			8.940.000,00	8.940.000,00
09.122.0007.2060.0000	MANUTENÇÃO DAS ATIVIDADES ADMINISTRATIVAS DO INSTITUTO PREVIDENCIÁRIO			260.000,00	260.000,00
09.122.0007.2061.0000	PAGAMENTO DE BENEFÍCIOS A APOSENTADOS E PENSIONISTAS			8.680.000,00	8.680.000,00
TOTAL		0,00	0,00	8.940.000,00	8.940.000,00
TOTAL GERAL		2.191.000,00	11.836.500,00	64.658.500,00	78.686.000,00





# PREFEITURA MUNICIPAL DE SALOÁ

PC SÃO VICENTE - CNPJ:11455714/0001-00

Orçamento Programa - Exercício de 2023

Anexo 02

Página 1

## NATUREZA DA DESPESA POR ORGÃO

PODER ORGÃO	01 PODER LEGISLATIVO 01 PODER LEGISLATIVO					
Código	Especificação	F.R.-C.A.	Elemento	Modalidade	Grupo	Categoria Econômica
3.0.00.00	DESPESAS CORRENTES					2.469.000,00
3.1.00.00	PESSOAL E ENCARGOS SOCIAIS				1.890.000,00	
3.1.90.00	APLICAÇÕES DIRETAS			1.870.000,00		
3.1.90.04	CONTRATAÇÃO POR TEMPO DETERMINADO	0.01.00.001.001	15.000,00			
3.1.90.11	VENCIMENTOS E VANTAGENS FIXAS - PESSOAL CIVIL	0.01.00.001.001	1.519.500,00			
3.1.90.13	OBRIGAÇÕES PATRONAIS	0.01.00.001.001	335.500,00			
3.1.91.00	APLICAÇÕES DIRETAS- INTRA-ORÇAMENTÁRIAS			20.000,00		
3.1.91.13	OBRIGAÇÕES PATRONAIS	0.01.00.001.001	20.000,00			
3.2.00.00	JUROS E ENCARGOS DA DÍVIDA				3.000,00	
3.2.00.00	APLICAÇÕES DIRETAS			3.000,00		
3.2.00.21	JUROS SOBRE A DÍVIDA POR CONTRATO	0.01.00.001.001	3.000,00			
3.3.00.00	OUTRAS DESPESAS CORRENTES				576.000,00	
3.3.00.00	APLICAÇÕES DIRETAS			576.000,00		
3.3.00.08	OUTROS BENEFÍCIOS ASSISTENCIAIS DO SERVIDOR E DO MILITAR	0.01.00.001.001	2.000,00			
3.3.00.14	DIÁRIAS - CIVIL	0.01.00.001.001	15.000,00			
3.3.00.30	MATERIAL DE CONSUMO	0.01.00.001.001	125.000,00			
3.3.00.33	PASSAGENS E DESPESAS COM LOCOMOÇÃO	0.01.00.001.001	5.000,00			
3.3.00.35	SERVIÇOS DE CONSULTORIA	0.01.00.001.001	140.000,00			
3.3.00.36	OUTROS SERVIÇOS DE TERCEIROS - PESSOA FÍSICA	0.01.00.001.001	31.500,00			
3.3.00.39	OUTROS SERVIÇOS DE TERCEIROS - PESSOA JURÍDICA	0.01.00.001.001	250.000,00			
3.3.00.47	OBRIGAÇÕES TRIBUTÁRIAS E CONTRIBUTIVAS	0.01.00.001.001	1.500,00			
3.3.00.92	DESPESAS DE EXERCÍCIOS ANTERIORES	0.01.00.001.001	1.000,00			
3.3.00.93	INDENIZAÇÕES E RESTITUIÇÕES	0.01.00.001.001	5.000,00			
4.0.00.00	DESPESAS DE CAPITAL					322.000,00
4.4.00.00	INVESTIMENTOS				312.000,00	
4.4.00.00	APLICAÇÕES DIRETAS			312.000,00		
4.4.00.51	OBRAS E INSTALAÇÕES	0.01.00.001.001	150.000,00			
4.4.00.52	EQUIPAMENTOS E MATERIAL PERMANENTE	0.01.00.001.001	162.000,00			
4.6.00.00	AMORTIZAÇÃO DA DÍVIDA				10.000,00	
4.6.00.00	APLICAÇÕES DIRETAS			10.000,00		
4.6.00.71	PRINCIPAL DA DÍVIDA CONTRATUAL RESGATADA	0.01.00.001.001	10.000,00			
<b>TOTAL</b>						<b>2.791.000,00</b>



PORTAL DE TRANSPARÊNCIA  
http://cloud-it-solucoes.inf.br/transparenciaMunicipal/download/832020200599508069p6f6f  
assinado por: idUser:839





# PREFEITURA MUNICIPAL DE SALOÁ

PC SÃO VICENTE - CNPJ:11455714/0001-00

Orçamento Programa - Exercício de 2023

Anexo 02

Página 2

## NATUREZA DA DESPESA POR ORGÃO

PODER ORGÃO		02 PODER EXECUTIVO 11 GABINETE DO PREFEITO				
Código	Especificação	F.R.-C.A.	Elemento	Modalidade	Grupo	Categoria Econômica
3.0.00.00	DESPESAS CORRENTES					1.666.800,00
3.1.00.00	PESSOAL E ENCARGOS SOCIAIS				823.000,00	
3.1.90.00	APLICAÇÕES DIRETAS			821.000,00		
3.1.90.04	CONTRATAÇÃO POR TEMPO DETERMINADO	0.01.00.001.001	10.000,00			
3.1.90.11	VENCIMENTOS E VANTAGENS FIXAS - PESSOAL CIVIL	0.01.00.001.001	807.000,00			
3.1.90.13	OBRIGAÇÕES PATRONAIS	0.01.00.001.001	3.000,00			
3.1.90.16	OUTRAS DESPESAS VARIÁVEIS - PESSOAL CIVIL	0.01.00.001.001	1.000,00			
3.1.91.00	APLICAÇÕES DIRETAS- INTRA-ORÇAMENTÁRIAS			2.000,00		
3.1.91.13	OBRIGAÇÕES PATRONAIS	0.01.00.001.001	2.000,00			
3.1.91.00	JUROS E ENCARGOS DA DÍVIDA				3.000,00	
3.1.91.00	APLICAÇÕES DIRETAS- INTRA-ORÇAMENTÁRIAS			3.000,00		
3.2.91.21	JUROS SOBRE A DÍVIDA POR CONTRATO	0.01.00.001.001	3.000,00			
3.3.00.00	OUTRAS DESPESAS CORRENTES				840.800,00	
3.3.90.00	APLICAÇÕES DIRETAS			840.800,00		
3.3.90.08	OUTROS BENEFÍCIOS ASSISTENCIAIS DO SERVIDOR E DO MILITAR	0.01.00.001.001	2.100,00			
3.3.90.14	DIÁRIAS - CIVIL	0.01.00.001.001	24.000,00			
3.3.90.30	MATERIAL DE CONSUMO	0.01.00.001.001	214.900,00			
3.3.90.32	MATERIAL, BEM OU SERVIÇO PARA DISTRIBUIÇÃO GRATUITA	0.01.00.001.001	30.000,00			
3.3.90.35	SERVIÇOS DE CONSULTORIA	0.01.00.001.001	38.000,00			
3.3.90.36	OUTROS SERVIÇOS DE TERCEIROS - PESSOA FÍSICA	0.01.00.001.001	184.000,00			
3.3.90.39	OUTROS SERVIÇOS DE TERCEIROS - PESSOA JURÍDICA	0.01.00.001.001	288.500,00			
3.3.90.41	CONTRIBUIÇÕES	0.01.00.001.001	37.000,00			
3.3.90.47	OBRIGAÇÕES TRIBUTÁRIAS E CONTRIBUTIVAS	0.01.00.001.001	19.300,00			
3.3.90.92	DESPESAS DE EXERCÍCIOS ANTERIORES	0.01.00.001.001	2.000,00			
3.3.90.93	INDENIZAÇÕES E RESTITUIÇÕES	0.01.00.001.001	1.000,00			
4.0.00.00	DESPESAS DE CAPITAL					59.000,00
4.4.00.00	INVESTIMENTOS				59.000,00	
4.4.90.00	APLICAÇÕES DIRETAS			59.000,00		
4.4.90.52	EQUIPAMENTOS E MATERIAL PERMANENTE	0.01.00.001.001	59.000,00			
<b>TOTAL</b>						<b>1.725.800,00</b>



PORTAL DE TRANSPARENCIA  
http://cloud.it-solucoes.inf.br/transparenciaMunicipal/download/832020200959508069.pdf  
assinado por: idUser:839



# PREFEITURA MUNICIPAL DE SALOÁ

PC SÃO VICENTE - CNPJ:11455714/0001-00

Orçamento Programa - Exercício de 2023

Anexo 02

Página 3

## NATUREZA DA DESPESA POR ORGÃO

PODER ORGÃO		02 PODER EXECUTIVO 12 SECRETARIA GERAL DE GOVERNO E ARTICULAÇÃO INSTITUCIONAL				
Código	Especificação	F.R.-C.A.	Elemento	Modalidade	Grupo	Categoria Econômica
3.0.00.00	DESPESAS CORRENTES					286.500,00
3.1.00.00	PESSOAL E ENCARGOS SOCIAIS				256.000,00	
3.1.90.00	APLICAÇÕES DIRETAS			256.000,00		
3.1.90.11	VENCIMENTOS E VANTAGENS FIXAS - PESSOAL CIVIL	0.01.00.001.001	256.000,00			
3.3.00.00	OUTRAS DESPESAS CORRENTES				30.500,00	
3.3.90.00	APLICAÇÕES DIRETAS			30.500,00		
3.3.90.08	OUTROS BENEFÍCIOS ASSISTENCIAIS DO SERVIDOR E DO MILITAR	0.01.00.001.001	500,00			
3.3.90.14	DIÁRIAS - CIVIL	0.01.00.001.001	2.000,00			
3.3.90.30	MATERIAL DE CONSUMO	0.01.00.001.001	4.000,00			
3.3.90.36	OUTROS SERVIÇOS DE TERCEIROS - PESSOA FÍSICA	0.01.00.001.001	5.000,00			
3.3.90.39	OUTROS SERVIÇOS DE TERCEIROS - PESSOA JURÍDICA	0.01.00.001.001	18.000,00			
3.3.90.47	OBRIGAÇÕES TRIBUTÁRIAS E CONTRIBUTIVAS	0.01.00.001.001	1.000,00			
4.00.00	DESPESAS DE CAPITAL					5.000,00
4.40.00	INVESTIMENTOS				5.000,00	
4.40.90.00	APLICAÇÕES DIRETAS			5.000,00		
4.40.90.52	EQUIPAMENTOS E MATERIAL PERMANENTE	0.01.00.001.001	5.000,00			
<b>TOTAL</b>						<b>291.500,00</b>



PORTAL DE TRANSPARÊNCIA  
<http://cloud.it-solucoes.inf.br/transparenciaMunicipal/download/832022005999908069pdf>  
assinado por: idUser:839



# PREFEITURA MUNICIPAL DE SALOÁ

PC SÃO VICENTE - CNPJ:11455714/0001-00

Orçamento Programa - Exercício de 2023

Anexo 02

Página 4

## NATUREZA DA DESPESA POR ORGÃO

PODER ORGÃO		02 PODER EXECUTIVO 13 PROCURADORIA MUNICIPAL				
Código	Especificação	F.R.-C.A.	Elemento	Modalidade	Grupo	Categoria Econômica
3.0.00.00	DESPESAS CORRENTES					159.100,00
3.1.00.00	PESSOAL E ENCARGOS SOCIAIS				20.000,00	
3.1.90.00	APLICAÇÕES DIRETAS			20.000,00		
3.1.90.04	CONTRATAÇÃO POR TEMPO DETERMINADO	0.01.00.001.001	5.000,00			
3.1.90.11	VENCIMENTOS E VANTAGENS FIXAS - PESSOAL CIVIL	0.01.00.001.001	15.000,00			
3.3.00.00	OUTRAS DESPESAS CORRENTES				139.100,00	
3.3.90.00	APLICAÇÕES DIRETAS			139.100,00		
3.3.90.08	OUTROS BENEFÍCIOS ASSISTENCIAIS DO SERVIDOR E DO MILITAR	0.01.00.001.001	100,00			
3.3.90.30	MATERIAL DE CONSUMO	0.01.00.001.001	1.000,00			
3.3.90.35	SERVIÇOS DE CONSULTORIA	0.01.00.001.001	27.000,00			
3.3.90.36	OUTROS SERVIÇOS DE TERCEIROS - PESSOA FÍSICA	0.01.00.001.001	96.000,00			
3.3.90.39	OUTROS SERVIÇOS DE TERCEIROS - PESSOA JURÍDICA	0.01.00.001.001	10.000,00			
3.3.90.47	OBRIGAÇÕES TRIBUTÁRIAS E CONTRIBUTIVAS	0.01.00.001.001	5.000,00			
3.4.00.00	DESPESAS DE CAPITAL					1.000,00
3.4.90.00	INVESTIMENTOS				1.000,00	
3.4.90.52	EQUIPAMENTOS E MATERIAL PERMANENTE	0.01.00.001.001	1.000,00			
<b>TOTAL</b>						<b>160.100,00</b>



PORTAL DE TRANSPARÊNCIA  
http://cloud.it-solucoes.inf.br/transparenciaMunicipal/download/83202020059995908069pdf  
assinado por: idUser: 839



# PREFEITURA MUNICIPAL DE SALOÁ

PC SÃO VICENTE - CNPJ:11455714/0001-00

Orçamento Programa - Exercício de 2023

Anexo 02

Página 5

## NATUREZA DA DESPESA POR ORGÃO

PODER ORGÃO		02 PODER EXECUTIVO 14 SECRETARIA DE CONTROLE INTERNO				
Código	Especificação	F.R.-C.A.	Elemento	Modalidade	Grupo	Categoria Econômica
3.0.00.00	DESPESAS CORRENTES					87.600,00
3.1.00.00	PESSOAL E ENCARGOS SOCIAIS				84.000,00	
3.1.90.00	APLICAÇÕES DIRETAS			84.000,00		
3.1.90.11	VENCIMENTOS E VANTAGENS FIXAS - PESSOAL CIVIL	0.01.00.001.001	84.000,00			
3.3.00.00	OUTRAS DESPESAS CORRENTES				3.600,00	
3.3.90.00	APLICAÇÕES DIRETAS			3.600,00		
3.3.90.08	OUTROS BENEFÍCIOS ASSISTENCIAIS DO SERVIDOR E DO MILITAR	0.01.00.001.001	100,00			
3.3.90.30	MATERIAL DE CONSUMO	0.01.00.001.001	1.000,00			
3.3.90.36	OUTROS SERVIÇOS DE TERCEIROS - PESSOA FÍSICA	0.01.00.001.001	1.000,00			
3.3.90.39	OUTROS SERVIÇOS DE TERCEIROS - PESSOA JURÍDICA	0.01.00.001.001	1.000,00			
3.3.90.47	OBRIGAÇÕES TRIBUTÁRIAS E CONTRIBUTIVAS	0.01.00.001.001	500,00			
4.0.00.00	DESPESAS DE CAPITAL					3.000,00
4.4.00.00	INVESTIMENTOS				3.000,00	
4.4.90.00	APLICAÇÕES DIRETAS			3.000,00		
4.4.90.52	EQUIPAMENTOS E MATERIAL PERMANENTE	0.01.00.001.001	3.000,00			
<b>TOTAL</b>						<b>90.600,00</b>



PORTAL DE TRANSPARENCIA  
http://cloud-it-solucoes.inf.br/transparenciaMunicipal/download/8320202005999908069pdf  
assinado por: idUser: 839



# PREFEITURA MUNICIPAL DE SALOÁ

PC SÃO VICENTE - CNPJ:11455714/0001-00

Orçamento Programa - Exercício de 2023

Anexo 02

Página 6

## NATUREZA DA DESPESA POR ORGÃO

PODER ORGÃO	02 PODER EXECUTIVO 15 SECRETARIA DE ADMINISTRAÇÃO					
Código	Especificação	F.R.-C.A.	Elemento	Modalidade	Grupo	Categoria Econômica
3.0.00.00	DESPESAS CORRENTES					4.810.000,00
3.1.00.00	PESSOAL E ENCARGOS SOCIAIS				2.562.000,00	
3.1.90.00	APLICAÇÕES DIRETAS			2.002.000,00		
3.1.90.04	CONTRATAÇÃO POR TEMPO DETERMINADO	0.01.00.001.001	53.000,00			
3.1.90.11	VENCIMENTOS E VANTAGENS FIXAS - PESSOAL CIVIL	0.01.00.001.001	1.032.000,00			
3.1.90.13	OBRIGAÇÕES PATRONAIS	0.01.00.001.001	913.000,00			
3.1.90.92	DESPESAS DE EXERCÍCIOS ANTERIORES	0.01.00.001.001	2.000,00			
3.1.90.96	RESSARCIMENTO DE DESPESAS DE PESSOAL REQUISITADO	0.01.00.001.001	2.000,00			
3.1.91.00	APLICAÇÕES DIRETAS- INTRA-ORÇAMENTÁRIAS			560.000,00		
3.1.91.13	OBRIGAÇÕES PATRONAIS	0.01.00.001.001	560.000,00			
3.2.00.00	JUROS E ENCARGOS DA DÍVIDA				123.000,00	
3.2.90.00	APLICAÇÕES DIRETAS			120.000,00		
3.2.90.21	JUROS SOBRE A DÍVIDA POR CONTRATO	0.01.00.001.001	120.000,00			
3.2.91.00	APLICAÇÕES DIRETAS- INTRA-ORÇAMENTÁRIAS			3.000,00		
3.2.91.21	JUROS SOBRE A DÍVIDA POR CONTRATO	0.01.00.001.001	2.000,00			
3.2.91.22	OUTROS ENCARGOS SOBRE A DÍVIDA POR CONTRATO	0.01.00.001.001	1.000,00			
3.3.00.00	OUTRAS DESPESAS CORRENTES				2.125.000,00	
3.3.90.00	APLICAÇÕES DIRETAS			2.122.000,00		
3.3.90.08	OUTROS BENEFÍCIOS ASSISTENCIAIS DO SERVIDOR E DO MILITAR	0.01.00.001.001	2.500,00			
3.3.90.14	DIÁRIAS - CIVIL	0.01.00.001.001	5.000,00			
3.3.90.30	MATERIAL DE CONSUMO	0.01.00.001.001	122.000,00			
3.3.90.35	SERVIÇOS DE CONSULTORIA	0.01.00.001.001	100.000,00			
3.3.90.36	OUTROS SERVIÇOS DE TERCEIROS - PESSOA FÍSICA	0.01.00.001.001	62.000,00			
3.3.90.39	OUTROS SERVIÇOS DE TERCEIROS - PESSOA JURÍDICA	0.01.00.001.001	935.000,00			
3.3.90.47	OBRIGAÇÕES TRIBUTÁRIAS E CONTRIBUTIVAS	0.01.00.001.001	793.500,00			
3.3.90.91	SENTENÇAS JUDICIAIS	0.01.00.001.001	25.000,00			
3.3.90.92	DESPESAS DE EXERCÍCIOS ANTERIORES	0.01.00.001.001	22.000,00			
3.3.90.93	INDENIZAÇÕES E RESTITUIÇÕES	0.01.00.001.001	5.000,00			
3.3.90.93	INDENIZAÇÕES E RESTITUIÇÕES	0.05.81.100.001	50.000,00			
3.3.91.00	APLICAÇÕES DIRETAS- INTRA-ORÇAMENTÁRIAS			3.000,00		
3.3.91.97	APORTE PARA COBERTURA DO DÉFICIT ATUARIAL DO RPPS	0.01.00.001.001	3.000,00			
4.0.00.00	DESPESAS DE CAPITAL					1.365.000,00
4.4.00.00	INVESTIMENTOS				40.000,00	
4.4.90.00	APLICAÇÕES DIRETAS			40.000,00		
4.4.90.52	EQUIPAMENTOS E MATERIAL PERMANENTE	0.01.00.001.001	40.000,00			
4.6.00.00	AMORTIZAÇÃO DA DÍVIDA				1.325.000,00	
4.6.90.00	APLICAÇÕES DIRETAS			325.000,00		
4.6.90.71	PRINCIPAL DA DÍVIDA CONTRATUAL RESGATADA	0.01.00.001.001	325.000,00			
4.6.91.00	APLICAÇÕES DIRETAS- INTRA-ORÇAMENTÁRIAS			1.000.000,00		



PORTAL DE TRANSPARÊNCIA  
http://cloud-it-solucoes.inf.br/transparenciaMunicipal/download/832020200999900069p6f6f  
assinado por: idUser:839



# PREFEITURA MUNICIPAL DE SALOÁ

PC SÃO VICENTE - CNPJ:11455714/0001-00

Orçamento Programa - Exercício de 2023

Anexo 02

Página 7

## NATUREZA DA DESPESA POR ORGÃO

Código	Especificação	F.R.-C.A.	Elemento	Modalidade	Grupo	Categoria Econômica
4. 6. 91 . 71	PRINCIPAL DA DÍVIDA CONTRATUAL RESGATADA	0.01.00.001.001	1.000.000,00			
<b>TOTAL</b>						<b>6.175.000,00</b>



PORTAL DA TRANSPARENCIA  
<http://cloud.it-solucoes.inf.br/transparenciaMunicipal/download/832020200599508069pdf>  
assinado por: idUser 839



# PREFEITURA MUNICIPAL DE SALOÁ

PC SÃO VICENTE - CNPJ:11455714/0001-00

Orçamento Programa - Exercício de 2023

Anexo 02

Página 8

## NATUREZA DA DESPESA POR ORGÃO

PODER ORGÃO	02 PODER EXECUTIVO 16 SECRETARIA DE FINANÇAS					
Código	Especificação	F.R.-C.A.	Elemento	Modalidade	Grupo	Categoria Econômica
3.0.00.00	DESPESAS CORRENTES					731.600,00
3.1.00.00	PESSOAL E ENCARGOS SOCIAIS				381.000,00	
3.1.90.00	APLICAÇÕES DIRETAS			381.000,00		
3.1.90.04	CONTRATAÇÃO POR TEMPO DETERMINADO	0.01.00.001.001	20.000,00			
3.1.90.11	VENCIMENTOS E VANTAGENS FIXAS - PESSOAL CIVIL	0.01.00.001.001	360.000,00			
3.1.90.13	OBRIGAÇÕES PATRONAIS	0.01.00.001.001	1.000,00			
3.2.00.00	JUROS E ENCARGOS DA DÍVIDA				45.000,00	
3.2.90.00	APLICAÇÕES DIRETAS			45.000,00		
3.2.90.21	JUROS SOBRE A DÍVIDA POR CONTRATO	0.01.00.001.001	45.000,00			
3.3.00.00	OUTRAS DESPESAS CORRENTES				305.600,00	
3.3.90.00	APLICAÇÕES DIRETAS			305.600,00		
3.3.90.08	OUTROS BENEFÍCIOS ASSISTENCIAIS DO SERVIDOR E DO MILITAR	0.01.00.001.001	2.100,00			
3.3.90.14	DIÁRIAS - CIVIL	0.01.00.001.001	3.000,00			
3.3.90.30	MATERIAL DE CONSUMO	0.01.00.001.001	18.000,00			
3.3.90.35	SERVIÇOS DE CONSULTORIA	0.01.00.001.001	112.000,00			
3.3.90.36	OUTROS SERVIÇOS DE TERCEIROS - PESSOA FÍSICA	0.01.00.001.001	24.000,00			
3.3.90.39	OUTROS SERVIÇOS DE TERCEIROS - PESSOA JURÍDICA	0.01.00.001.001	132.000,00			
3.3.90.47	OBRIGAÇÕES TRIBUTÁRIAS E CONTRIBUTIVAS	0.01.00.001.001	3.500,00			
3.3.90.92	DESPESAS DE EXERCÍCIOS ANTERIORES	0.01.00.001.001	5.000,00			
3.3.90.93	INDENIZAÇÕES E RESTITUIÇÕES	0.01.00.001.001	6.000,00			
4.0.00.00	DESPESAS DE CAPITAL					249.500,00
4.4.00.00	INVESTIMENTOS				219.500,00	
4.4.90.00	APLICAÇÕES DIRETAS			219.500,00		
4.4.90.51	OBRAS E INSTALAÇÕES	0.01.00.001.001	30.000,00			
4.4.90.51	OBRAS E INSTALAÇÕES	0.02.81.100.001	150.500,00			
4.4.90.51	OBRAS E INSTALAÇÕES	0.05.81.100.001	20.000,00			
4.4.90.52	EQUIPAMENTOS E MATERIAL PERMANENTE	0.01.00.001.001	19.000,00			
4.6.00.00	AMORTIZAÇÃO DA DÍVIDA				30.000,00	
4.6.90.00	APLICAÇÕES DIRETAS			30.000,00		
4.6.90.71	PRINCIPAL DA DÍVIDA CONTRATUAL RESGATADA	0.01.00.001.001	30.000,00			
9.0.00.00	RESERVA DE CONTINGÊNCIA					660.000,00
9.9.00.00	RESERVA DE CONTINGÊNCIA				660.000,00	
9.9.99.00	A DEFINIR			660.000,00		
9.9.99.99	A CLASSIFICAR	0.01.00.001.001	660.000,00			
<b>TOTAL</b>						<b>1.641.100,00</b>



PORTAL DE TRANSPARÊNCIA  
http://cloud-it-solucoes.inf.br/transparenciaMunicipal/download/823202020059999069p6f6f  
assinado por: idUser:839



# PREFEITURA MUNICIPAL DE SALOÁ

PC SÃO VICENTE - CNPJ:11455714/0001-00

Orçamento Programa - Exercício de 2023

Anexo 02

Página 9

## NATUREZA DA DESPESA POR ORGÃO

PODER ORGÃO		02 PODER EXECUTIVO 17 SECRETARIA DE AÇÃO SOCIAL E DA CIDADANIA				
Código	Especificação	F.R.-C.A.	Elemento	Modalidade	Grupo	Categoria Econômica
3.0.00.00	DESPESAS CORRENTES					3.042.800,00
3.1.00.00	PESSOAL E ENCARGOS SOCIAIS				1.803.800,00	
3.1.90.00	APLICAÇÕES DIRETAS			1.792.300,00		
3.1.90.04	CONTRATAÇÃO POR TEMPO DETERMINADO	0.01.00.001.001	22.600,00			
3.1.90.04	CONTRATAÇÃO POR TEMPO DETERMINADO	0.01.00.510.001	316.500,00			
3.1.90.04	CONTRATAÇÃO POR TEMPO DETERMINADO	0.02.28.500.002	79.000,00			
3.1.90.04	CONTRATAÇÃO POR TEMPO DETERMINADO	0.05.16.500.001	444.000,00			
3.1.90.11	VENCIMENTOS E VANTAGENS FIXAS - PESSOAL CIVIL	0.01.00.001.001	624.000,00			
3.1.90.11	VENCIMENTOS E VANTAGENS FIXAS - PESSOAL CIVIL	0.01.00.510.001	58.000,00			
3.1.90.11	VENCIMENTOS E VANTAGENS FIXAS - PESSOAL CIVIL	0.02.28.500.002	5.000,00			
3.1.90.11	VENCIMENTOS E VANTAGENS FIXAS - PESSOAL CIVIL	0.05.16.500.001	15.000,00			
3.1.90.13	OBRIGAÇÕES PATRONAIS	0.01.00.001.001	2.700,00			
3.1.90.13	OBRIGAÇÕES PATRONAIS	0.01.00.510.001	97.500,00			
3.1.90.13	OBRIGAÇÕES PATRONAIS	0.02.28.500.002	17.000,00			
3.1.90.13	OBRIGAÇÕES PATRONAIS	0.05.16.500.001	111.000,00			
3.1.91.00	APLICAÇÕES DIRETAS- INTRA-ORÇAMENTÁRIAS			11.500,00		
3.1.91.13	OBRIGAÇÕES PATRONAIS	0.01.00.510.001	10.500,00			
3.1.91.13	OBRIGAÇÕES PATRONAIS	0.02.28.500.002	1.000,00			
3.3.00.00	OUTRAS DESPESAS CORRENTES				1.239.000,00	
3.3.90.00	APLICAÇÕES DIRETAS			1.239.000,00		
3.3.90.08	OUTROS BENEFÍCIOS ASSISTENCIAIS DO SERVIDOR E DO MILITAR	0.01.00.001.001	1.200,00			
3.3.90.08	OUTROS BENEFÍCIOS ASSISTENCIAIS DO SERVIDOR E DO MILITAR	0.01.00.510.001	1.700,00			
3.3.90.08	OUTROS BENEFÍCIOS ASSISTENCIAIS DO SERVIDOR E DO MILITAR	0.02.28.500.002	100,00			
3.3.90.14	DIÁRIAS - CIVIL	0.01.00.001.001	4.500,00			
3.3.90.14	DIÁRIAS - CIVIL	0.01.00.510.001	23.500,00			
3.3.90.14	DIÁRIAS - CIVIL	0.02.28.500.002	1.000,00			
3.3.90.14	DIÁRIAS - CIVIL	0.05.16.500.001	6.000,00			
3.3.90.30	MATERIAL DE CONSUMO	0.01.00.001.001	24.000,00			
3.3.90.30	MATERIAL DE CONSUMO	0.01.00.510.001	216.500,00			
3.3.90.30	MATERIAL DE CONSUMO	0.02.28.500.002	46.000,00			
3.3.90.30	MATERIAL DE CONSUMO	0.05.16.500.001	115.000,00			
3.3.90.32	MATERIAL, BEM OU SERVIÇO PARA DISTRIBUIÇÃO GRATUITA	0.01.00.001.001	100.000,00			
3.3.90.32	MATERIAL, BEM OU SERVIÇO PARA DISTRIBUIÇÃO GRATUITA	0.01.00.510.001	248.000,00			
3.3.90.32	MATERIAL, BEM OU SERVIÇO PARA DISTRIBUIÇÃO GRATUITA	0.02.28.500.002	5.000,00			
3.3.90.35	SERVIÇOS DE CONSULTORIA	0.01.00.510.001	30.000,00			
3.3.90.36	OUTROS SERVIÇOS DE TERCEIROS - PESSOA FÍSICA	0.01.00.001.001	15.000,00			
3.3.90.36	OUTROS SERVIÇOS DE TERCEIROS - PESSOA FÍSICA	0.01.00.510.001	37.000,00			
3.3.90.36	OUTROS SERVIÇOS DE TERCEIROS - PESSOA FÍSICA	0.02.28.500.002	9.000,00			
3.3.90.36	OUTROS SERVIÇOS DE TERCEIROS - PESSOA FÍSICA	0.05.16.500.001	52.500,00			



PORTAL DE TRANSPARENCIA  
http://cloud-it-solucoes.inf.br/transparenciaMunicipal/download/832020200599900069p6f6f  
assinado por: idUser:839





# PREFEITURA MUNICIPAL DE SALOÁ

PC SÃO VICENTE - CNPJ:11455714/0001-00

Orçamento Programa - Exercício de 2023

Anexo 02

Página 10

## NATUREZA DA DESPESA POR ORGÃO

PODER ORGÃO		02 PODER EXECUTIVO 17 SECRETARIA DE AÇÃO SOCIAL E DA CIDADANIA				
Código	Especificação	F.R.-C.A.	Elemento	Modalidade	Grupo	Categoria Econômica
3.3.90.39	OUTROS SERVIÇOS DE TERCEIROS - PESSOA JURÍDICA	0.01.00.001.001	18.000,00			
3.3.90.39	OUTROS SERVIÇOS DE TERCEIROS - PESSOA JURÍDICA	0.01.00.510.001	124.000,00			
3.3.90.39	OUTROS SERVIÇOS DE TERCEIROS - PESSOA JURÍDICA	0.02.28.500.002	30.000,00			
3.3.90.39	OUTROS SERVIÇOS DE TERCEIROS - PESSOA JURÍDICA	0.05.16.500.001	47.000,00			
3.3.90.47	OBRIGAÇÕES TRIBUTÁRIAS E CONTRIBUTIVAS	0.01.00.001.001	3.500,00			
3.3.90.47	OBRIGAÇÕES TRIBUTÁRIAS E CONTRIBUTIVAS	0.01.00.510.001	3.600,00			
3.3.90.47	OBRIGAÇÕES TRIBUTÁRIAS E CONTRIBUTIVAS	0.02.28.500.002	900,00			
3.3.90.47	OBRIGAÇÕES TRIBUTÁRIAS E CONTRIBUTIVAS	0.05.16.500.001	5.000,00			
3.3.90.48	OUTROS AUXÍLIOS FINANCEIROS A PESSOA FÍSICA	0.01.00.510.001	70.000,00			
3.3.90.93	INDENIZAÇÕES E RESTITUIÇÕES	0.01.00.510.001	1.000,00			
4.0.00.00	DESPESAS DE CAPITAL					209.500,00
4.0.00.00	INVESTIMENTOS				209.500,00	
4.90.00	APLICAÇÕES DIRETAS			209.500,00		
4.90.51	OBRAS E INSTALAÇÕES	0.02.21.100.001	50.000,00			
4.90.52	EQUIPAMENTOS E MATERIAL PERMANENTE	0.01.00.001.001	77.000,00			
4.90.52	EQUIPAMENTOS E MATERIAL PERMANENTE	0.01.00.510.001	28.000,00			
4.90.52	EQUIPAMENTOS E MATERIAL PERMANENTE	0.02.28.500.002	30.000,00			
4.90.52	EQUIPAMENTOS E MATERIAL PERMANENTE	0.05.16.500.001	24.500,00			
<b>TOTAL</b>						<b>3.252.300,00</b>



PORTAL DE TRANSPARENCIA  
http://cloud-it-solucoes.inf.br/transparenciaMunicipal/download/83202020059995908069p6f6f  
assinado por: idUser:839



# PREFEITURA MUNICIPAL DE SALOÁ

PC SÃO VICENTE - CNPJ:11455714/0001-00

Orçamento Programa - Exercício de 2023

Anexo 02

Página 11

## NATUREZA DA DESPESA POR ORGÃO

PODER ORGÃO	02 PODER EXECUTIVO 18 SECRETARIA DE SAÚDE					
Código	Especificação	F.R.-C.A.	Elemento	Modalidade	Grupo	Categoria Econômica
3.0.00.00	DESPESAS CORRENTES					13.780.500,00
3.1.00.00	PESSOAL E ENCARGOS SOCIAIS				8.865.300,00	
3.1.90.00	APLICAÇÕES DIRETAS			8.443.200,00		
3.1.90.04	CONTRATAÇÃO POR TEMPO DETERMINADO	0.01.04.310.001	130.000,00			
3.1.90.04	CONTRATAÇÃO POR TEMPO DETERMINADO	0.01.04.310.001	1.734.000,00			
3.1.90.04	CONTRATAÇÃO POR TEMPO DETERMINADO	0.05.09.300.001	3.179.500,00			
3.1.90.04	CONTRATAÇÃO POR TEMPO DETERMINADO	0.05.09.300.003	15.500,00			
3.1.90.11	VENCIMENTOS E VANTAGENS FIXAS - PESSOAL CIVIL	0.01.00.001.001	5.000,00			
3.1.90.11	VENCIMENTOS E VANTAGENS FIXAS - PESSOAL CIVIL	0.01.04.310.001	400.000,00			
3.1.90.11	VENCIMENTOS E VANTAGENS FIXAS - PESSOAL CIVIL	0.01.04.310.001	913.000,00			
3.1.90.11	VENCIMENTOS E VANTAGENS FIXAS - PESSOAL CIVIL	0.05.09.300.001	845.000,00			
3.1.90.11	VENCIMENTOS E VANTAGENS FIXAS - PESSOAL CIVIL	0.05.09.300.003	15.500,00			
3.1.90.13	OBRIGAÇÕES PATRONAIS	0.01.04.310.001	31.000,00			
3.1.90.13	OBRIGAÇÕES PATRONAIS	0.01.04.310.001	420.200,00			
3.1.90.13	OBRIGAÇÕES PATRONAIS	0.05.09.300.001	746.100,00			
3.1.90.13	OBRIGAÇÕES PATRONAIS	0.05.09.300.003	3.400,00			
3.1.90.16	OUTRAS DESPESAS VARIÁVEIS - PESSOAL CIVIL	0.01.04.310.001	5.000,00			
3.1.91.00	APLICAÇÕES DIRETAS- INTRA-ORÇAMENTÁRIAS			422.100,00		
3.1.91.13	OBRIGAÇÕES PATRONAIS	0.01.00.001.001	3.000,00			
3.1.91.13	OBRIGAÇÕES PATRONAIS	0.01.04.310.001	88.000,00			
3.1.91.13	OBRIGAÇÕES PATRONAIS	0.01.04.310.001	197.300,00			
3.1.91.13	OBRIGAÇÕES PATRONAIS	0.05.09.300.001	131.700,00			
3.1.91.13	OBRIGAÇÕES PATRONAIS	0.05.09.300.003	2.100,00			
3.3.00.00	OUTRAS DESPESAS CORRENTES				4.915.200,00	
3.3.30.00	TRANSFERÊNCIAS A ESTADOS E AO DISTRITO FEDERAL			10.000,00		
3.3.30.41	CONTRIBUIÇÕES	0.01.04.310.001	10.000,00			
3.3.71.00	TRANSFERÊNCIA A CONSÓRCIOS PÚBLICOS			15.000,00		
3.3.71.70	RATEIO PELA PARTICIPAÇÃO EM CONSÓRCIO PÚBLICO	0.01.04.310.001	15.000,00			
3.3.90.00	APLICAÇÕES DIRETAS			4.890.200,00		
3.3.90.08	OUTROS BENEFÍCIOS ASSISTENCIAIS DO SERVIDOR E DO MILITAR	0.01.00.001.001	100,00			
3.3.90.08	OUTROS BENEFÍCIOS ASSISTENCIAIS DO SERVIDOR E DO MILITAR	0.01.04.310.001	2.000,00			
3.3.90.08	OUTROS BENEFÍCIOS ASSISTENCIAIS DO SERVIDOR E DO MILITAR	0.01.04.310.001	6.000,00			
3.3.90.08	OUTROS BENEFÍCIOS ASSISTENCIAIS DO SERVIDOR E DO MILITAR	0.05.09.300.001	1.000,00			
3.3.90.14	DIÁRIAS - CIVIL	0.01.00.001.001	3.000,00			
3.3.90.14	DIÁRIAS - CIVIL	0.01.04.310.001	6.000,00			
3.3.90.14	DIÁRIAS - CIVIL	0.01.04.310.001	85.000,00			
3.3.90.14	DIÁRIAS - CIVIL	0.05.09.300.001	5.000,00			
3.3.90.30	MATERIAL DE CONSUMO	0.01.00.001.001	41.000,00			
3.3.90.30	MATERIAL DE CONSUMO	0.01.04.310.001	25.000,00			



PORTAL DE TRANSPARÊNCIA  
http://cloud-it-solucoes.inf.br/transparenciaMunicipal/download/822020059990669p6f6f  
assinado por: idUser:839



# PREFEITURA MUNICIPAL DE SALOÁ

PC SÃO VICENTE - CNPJ:11455714/0001-00

Orçamento Programa - Exercício de 2023

Anexo 02

Página 12

## NATUREZA DA DESPESA POR ORGÃO

PODER ORGÃO	02 PODER EXECUTIVO 18 SECRETARIA DE SAÚDE					
Código	Especificação	F.R.-C.A.	Elemento	Modalidade	Grupo	Categoria Econômica
3.3.90.30	MATERIAL DE CONSUMO	0.01.04.310.001	1.481.000,00			
3.3.90.30	MATERIAL DE CONSUMO	0.02.10.300.002	20.000,00			
3.3.90.30	MATERIAL DE CONSUMO	0.05.09.300.001	1.016.000,00			
3.3.90.30	MATERIAL DE CONSUMO	0.05.09.300.003	30.000,00			
3.3.90.32	MATERIAL, BEM OU SERVIÇO PARA DISTRIBUIÇÃO GRATUITA	0.01.04.310.001	25.000,00			
3.3.90.32	MATERIAL, BEM OU SERVIÇO PARA DISTRIBUIÇÃO GRATUITA	0.05.09.300.001	15.000,00			
3.3.90.32	MATERIAL, BEM OU SERVIÇO PARA DISTRIBUIÇÃO GRATUITA	0.05.09.300.003	5.000,00			
3.3.90.35	SERVIÇOS DE CONSULTORIA	0.01.04.310.001	54.000,00			
3.3.90.36	OUTROS SERVIÇOS DE TERCEIROS - PESSOA FÍSICA	0.01.00.001.001	2.000,00			
3.3.90.36	OUTROS SERVIÇOS DE TERCEIROS - PESSOA FÍSICA	0.01.04.310.001	25.000,00			
3.3.90.36	OUTROS SERVIÇOS DE TERCEIROS - PESSOA FÍSICA	0.01.04.310.001	114.500,00			
3.3.90.36	OUTROS SERVIÇOS DE TERCEIROS - PESSOA FÍSICA	0.05.09.300.001	77.000,00			
3.3.90.36	OUTROS SERVIÇOS DE TERCEIROS - PESSOA FÍSICA	0.05.09.300.003	5.000,00			
3.3.90.39	OUTROS SERVIÇOS DE TERCEIROS - PESSOA JURÍDICA	0.01.00.001.001	3.000,00			
3.3.90.39	OUTROS SERVIÇOS DE TERCEIROS - PESSOA JURÍDICA	0.01.04.310.001	65.000,00			
3.3.90.39	OUTROS SERVIÇOS DE TERCEIROS - PESSOA JURÍDICA	0.01.04.310.001	1.189.500,00			
3.3.90.39	OUTROS SERVIÇOS DE TERCEIROS - PESSOA JURÍDICA	0.05.09.300.001	30.000,00			
3.3.90.39	OUTROS SERVIÇOS DE TERCEIROS - PESSOA JURÍDICA	0.05.09.300.001	412.000,00			
3.3.90.39	OUTROS SERVIÇOS DE TERCEIROS - PESSOA JURÍDICA	0.05.09.300.003	53.000,00			
3.3.90.41	CONTRIBUIÇÕES	0.01.04.310.001	12.000,00			
3.3.90.41	CONTRIBUIÇÕES	0.05.09.300.001	10.000,00			
3.3.90.47	OBRIGAÇÕES TRIBUTÁRIAS E CONTRIBUTIVAS	0.01.00.001.001	500,00			
3.3.90.47	OBRIGAÇÕES TRIBUTÁRIAS E CONTRIBUTIVAS	0.01.04.310.001	3.000,00			
3.3.90.47	OBRIGAÇÕES TRIBUTÁRIAS E CONTRIBUTIVAS	0.01.04.310.001	13.400,00			
3.3.90.47	OBRIGAÇÕES TRIBUTÁRIAS E CONTRIBUTIVAS	0.05.09.300.001	7.700,00			
3.3.90.47	OBRIGAÇÕES TRIBUTÁRIAS E CONTRIBUTIVAS	0.05.09.300.003	500,00			
3.3.90.48	OUTROS AUXÍLIOS FINANCEIROS A PESSOA FÍSICA	0.01.04.310.001	20.000,00			
3.3.90.48	OUTROS AUXÍLIOS FINANCEIROS A PESSOA FÍSICA	0.05.09.300.001	10.000,00			
3.3.90.92	DESPESAS DE EXERCÍCIOS ANTERIORES	0.01.04.310.001	3.000,00			
3.3.90.92	DESPESAS DE EXERCÍCIOS ANTERIORES	0.01.04.310.001	5.000,00			
3.3.90.92	DESPESAS DE EXERCÍCIOS ANTERIORES	0.05.09.300.001	5.000,00			
3.3.90.93	INDENIZAÇÕES E RESTITUIÇÕES	0.01.00.001.001	1.000,00			
3.3.90.93	INDENIZAÇÕES E RESTITUIÇÕES	0.01.04.310.001	3.000,00			
4.0.00.00	DESPESAS DE CAPITAL					2.437.000,00
4.4.00.00	INVESTIMENTOS				2.437.000,00	
4.4.90.00	APLICAÇÕES DIRETAS			2.437.000,00		
4.4.90.51	OBRAS E INSTALAÇÕES	0.01.04.310.001	300.000,00			
4.4.90.51	OBRAS E INSTALAÇÕES	0.02.10.300.002	180.000,00			



PORTAL DE TRANSPARÊNCIA  
http://cloud-it-solucoes.inf.br/transparenciaMunicipal/download/8320202005999906069pbf  
assinado por: idUser:839



# PREFEITURA MUNICIPAL DE SALOÁ

PC SÃO VICENTE - CNPJ:11455714/0001-00

Orçamento Programa - Exercício de 2023

Anexo 02

Página 13

## NATUREZA DA DESPESA POR ORGÃO

PODER ORGÃO		02 PODER EXECUTIVO 18 SECRETARIA DE SAÚDE				
Código	Especificação	F.R.-C.A.	Elemento	Modalidade	Grupo	Categoria Econômica
4.4.90.51	OBRAS E INSTALAÇÕES	0.02.81.300.004	950.000,00			
4.4.90.51	OBRAS E INSTALAÇÕES	0.05.09.300.001	200.000,00			
4.4.90.51	OBRAS E INSTALAÇÕES	0.05.17.300.004	150.000,00			
4.4.90.52	EQUIPAMENTOS E MATERIAL PERMANENTE	0.01.00.001.001	1.000,00			
4.4.90.52	EQUIPAMENTOS E MATERIAL PERMANENTE	0.01.04.310.001	10.000,00			
4.4.90.52	EQUIPAMENTOS E MATERIAL PERMANENTE	0.01.04.310.001	489.500,00			
4.4.90.52	EQUIPAMENTOS E MATERIAL PERMANENTE	0.01.66.120.000	500,00			
4.4.90.52	EQUIPAMENTOS E MATERIAL PERMANENTE	0.02.17.300.004	16.000,00			
4.4.90.52	EQUIPAMENTOS E MATERIAL PERMANENTE	0.05.09.300.001	135.000,00			
4.4.90.52	EQUIPAMENTOS E MATERIAL PERMANENTE	0.05.09.300.003	5.000,00			
<b>TOTAL</b>						<b>16.217.500,00</b>





# PREFEITURA MUNICIPAL DE SALOÁ

PC SÃO VICENTE - CNPJ:11455714/0001-00

Orçamento Programa - Exercício de 2023

Anexo 02

Página 14

## NATUREZA DA DESPESA POR ORGÃO

PODER ORGÃO		02 PODER EXECUTIVO 19 SECRETARIA DE EDUCAÇÃO				
Código	Especificação	F.R.-C.A.	Elemento	Modalidade	Grupo	Categoria Econômica
3.0.00.00	DESPESAS CORRENTES					22.131.000,00
3.1.00.00	PESSOAL E ENCARGOS SOCIAIS				17.298.700,00	
3.1.90.00	APLICAÇÕES DIRETAS			15.557.100,00		
3.1.90.04	CONTRATAÇÃO POR TEMPO DETERMINADO	0.01.12.210.001	15.000,00			
3.1.90.04	CONTRATAÇÃO POR TEMPO DETERMINADO	0.05.05.260.001	260.000,00			
3.1.90.04	CONTRATAÇÃO POR TEMPO DETERMINADO	0.05.05.260.001	6.212.000,00			
3.1.90.04	CONTRATAÇÃO POR TEMPO DETERMINADO	0.05.05.260.002	30.000,00			
3.1.90.04	CONTRATAÇÃO POR TEMPO DETERMINADO	0.05.05.260.002	80.000,00			
3.1.90.11	VENCIMENTOS E VANTAGENS FIXAS - PESSOAL CIVIL	0.01.12.210.001	189.000,00			
3.1.90.11	VENCIMENTOS E VANTAGENS FIXAS - PESSOAL CIVIL	0.05.05.260.001	408.000,00			
3.1.90.11	VENCIMENTOS E VANTAGENS FIXAS - PESSOAL CIVIL	0.05.05.260.001	6.516.000,00			
3.1.90.11	VENCIMENTOS E VANTAGENS FIXAS - PESSOAL CIVIL	0.05.05.260.002	16.000,00			
3.1.90.11	VENCIMENTOS E VANTAGENS FIXAS - PESSOAL CIVIL	0.05.05.260.002	30.000,00			
3.1.90.11	VENCIMENTOS E VANTAGENS FIXAS - PESSOAL CIVIL	0.05.05.260.002	330.000,00			
3.1.90.13	OBRIGAÇÕES PATRONAIS	0.01.12.210.001	3.300,00			
3.1.90.13	OBRIGAÇÕES PATRONAIS	0.05.05.260.001	55.000,00			
3.1.90.13	OBRIGAÇÕES PATRONAIS	0.05.05.260.001	1.366.000,00			
3.1.90.13	OBRIGAÇÕES PATRONAIS	0.05.05.260.002	5.800,00			
3.1.90.13	OBRIGAÇÕES PATRONAIS	0.05.05.260.002	20.000,00			
3.1.90.16	OUTRAS DESPESAS VARIÁVEIS - PESSOAL CIVIL	0.05.05.260.002	6.000,00			
3.1.90.16	OUTRAS DESPESAS VARIÁVEIS - PESSOAL CIVIL	0.05.05.260.002	15.000,00			
3.1.91.00	APLICAÇÕES DIRETAS- INTRA-ORÇAMENTÁRIAS			1.741.600,00		
3.1.91.13	OBRIGAÇÕES PATRONAIS	0.01.12.210.001	38.000,00			
3.1.91.13	OBRIGAÇÕES PATRONAIS	0.05.05.260.001	1.521.000,00			
3.1.91.13	OBRIGAÇÕES PATRONAIS	0.05.05.260.002	2.600,00			
3.1.91.13	OBRIGAÇÕES PATRONAIS	0.05.05.260.002	180.000,00			
3.3.00.00	OUTRAS DESPESAS CORRENTES				4.832.300,00	
3.3.90.00	APLICAÇÕES DIRETAS			4.832.300,00		
3.3.90.08	OUTROS BENEFÍCIOS ASSISTENCIAIS DO SERVIDOR E DO MILITAR	0.01.12.210.001	1.100,00			
3.3.90.08	OUTROS BENEFÍCIOS ASSISTENCIAIS DO SERVIDOR E DO MILITAR	0.05.05.260.001	5.000,00			
3.3.90.08	OUTROS BENEFÍCIOS ASSISTENCIAIS DO SERVIDOR E DO MILITAR	0.05.05.260.002	3.000,00			
3.3.90.14	DIÁRIAS - CIVIL	0.01.12.210.001	4.000,00			
3.3.90.30	MATERIAL DE CONSUMO	0.01.12.210.001	1.712.000,00			
3.3.90.30	MATERIAL DE CONSUMO	0.05.05.260.001	210.000,00			
3.3.90.30	MATERIAL DE CONSUMO	0.05.05.260.002	50.000,00			
3.3.90.30	MATERIAL DE CONSUMO	0.05.05.260.002	250.000,00			
3.3.90.30	MATERIAL DE CONSUMO	0.05.07.200.001	318.000,00			
3.3.90.30	MATERIAL DE CONSUMO	0.05.07.200.002	271.500,00			
3.3.90.30	MATERIAL DE CONSUMO	0.05.07.200.004	2.000,00			



PORTAL DE TRANSPARENCIA  
http://cloud-it-solucoes.inf.br/transparenciaMunicipal/download/8320202005999906069p6f6f  
assinado por: idUser: 839



# PREFEITURA MUNICIPAL DE SALOÁ

PC SÃO VICENTE - CNPJ:11455714/0001-00

Orçamento Programa - Exercício de 2023

Anexo 02

Página 15

## NATUREZA DA DESPESA POR ORGÃO

PODER ORGÃO						
02 PODER EXECUTIVO						
19 SECRETARIA DE EDUCAÇÃO						
Código	Especificação	F.R.-C.A.	Elemento	Modalidade	Grupo	Categoria Econômica
3.3.90.30	MATERIAL DE CONSUMO	0.05.07.200.005	5.000,00			
3.3.90.32	MATERIAL, BEM OU SERVIÇO PARA DISTRIBUIÇÃO GRATUITA	0.01.12.210.001	200.000,00			
3.3.90.32	MATERIAL, BEM OU SERVIÇO PARA DISTRIBUIÇÃO GRATUITA	0.05.05.260.001	75.000,00			
3.3.90.32	MATERIAL, BEM OU SERVIÇO PARA DISTRIBUIÇÃO GRATUITA	0.05.07.200.005	161.000,00			
3.3.90.36	OUTROS SERVIÇOS DE TERCEIROS - PESSOA FÍSICA	0.01.12.210.001	118.700,00			
3.3.90.36	OUTROS SERVIÇOS DE TERCEIROS - PESSOA FÍSICA	0.02.06.200.006	9.000,00			
3.3.90.36	OUTROS SERVIÇOS DE TERCEIROS - PESSOA FÍSICA	0.05.05.260.001	15.000,00			
3.3.90.36	OUTROS SERVIÇOS DE TERCEIROS - PESSOA FÍSICA	0.05.05.260.002	20.000,00			
3.3.90.36	OUTROS SERVIÇOS DE TERCEIROS - PESSOA FÍSICA	0.05.07.200.001	16.000,00			
3.3.90.36	OUTROS SERVIÇOS DE TERCEIROS - PESSOA FÍSICA	0.05.07.200.002	400,00			
3.3.90.36	OUTROS SERVIÇOS DE TERCEIROS - PESSOA FÍSICA	0.05.07.200.004	1.300,00			
3.3.90.36	OUTROS SERVIÇOS DE TERCEIROS - PESSOA FÍSICA	0.05.07.200.005	10.000,00			
3.3.90.39	OUTROS SERVIÇOS DE TERCEIROS - PESSOA JURÍDICA	0.01.12.210.001	655.000,00			
3.3.90.39	OUTROS SERVIÇOS DE TERCEIROS - PESSOA JURÍDICA	0.02.06.200.006	189.500,00			
3.3.90.39	OUTROS SERVIÇOS DE TERCEIROS - PESSOA JURÍDICA	0.05.05.260.001	18.000,00			
3.3.90.39	OUTROS SERVIÇOS DE TERCEIROS - PESSOA JURÍDICA	0.05.05.260.002	20.000,00			
3.3.90.39	OUTROS SERVIÇOS DE TERCEIROS - PESSOA JURÍDICA	0.05.05.260.002	100.000,00			
3.3.90.39	OUTROS SERVIÇOS DE TERCEIROS - PESSOA JURÍDICA	0.05.07.200.001	277.000,00			
3.3.90.39	OUTROS SERVIÇOS DE TERCEIROS - PESSOA JURÍDICA	0.05.07.200.002	5.000,00			
3.3.90.39	OUTROS SERVIÇOS DE TERCEIROS - PESSOA JURÍDICA	0.05.07.200.003	58.000,00			
3.3.90.39	OUTROS SERVIÇOS DE TERCEIROS - PESSOA JURÍDICA	0.05.07.200.004	2.000,00			
3.3.90.39	OUTROS SERVIÇOS DE TERCEIROS - PESSOA JURÍDICA	0.05.07.200.005	5.000,00			
3.3.90.39	OUTROS SERVIÇOS DE TERCEIROS - PESSOA JURÍDICA	0.05.26.250.000	10.000,00			
3.3.90.47	OBRIGAÇÕES TRIBUTÁRIAS E CONTRIBUTIVAS	0.01.12.210.001	15.100,00			
3.3.90.47	OBRIGAÇÕES TRIBUTÁRIAS E CONTRIBUTIVAS	0.02.06.200.006	500,00			
3.3.90.47	OBRIGAÇÕES TRIBUTÁRIAS E CONTRIBUTIVAS	0.05.05.260.001	1.000,00			
3.3.90.47	OBRIGAÇÕES TRIBUTÁRIAS E CONTRIBUTIVAS	0.05.05.260.002	2.000,00			
3.3.90.47	OBRIGAÇÕES TRIBUTÁRIAS E CONTRIBUTIVAS	0.05.07.200.001	1.000,00			
3.3.90.47	OBRIGAÇÕES TRIBUTÁRIAS E CONTRIBUTIVAS	0.05.07.200.002	100,00			
3.3.90.47	OBRIGAÇÕES TRIBUTÁRIAS E CONTRIBUTIVAS	0.05.07.200.004	500,00			
3.3.90.47	OBRIGAÇÕES TRIBUTÁRIAS E CONTRIBUTIVAS	0.05.07.200.005	1.000,00			
3.3.90.92	DESPESAS DE EXERCÍCIOS ANTERIORES	0.05.05.260.002	5.600,00			
3.3.90.93	INDENIZAÇÕES E RESTITUIÇÕES	0.01.12.210.001	3.000,00			
3.3.90.93	INDENIZAÇÕES E RESTITUIÇÕES	0.05.05.260.001	5.000,00			
4.0.00.00	DESPESAS DE CAPITAL					4.262.000,00
4.4.00.00	INVESTIMENTOS				4.242.000,00	
4.4.90.00	APLICAÇÕES DIRETAS			4.242.000,00		
4.4.90.51	OBRAS E INSTALAÇÕES	0.01.12.210.001	870.000,00			



PORTAL DE TRANSPARENCIA  
<http://cloud-it-solucoes.inf.br/transparenciaMunicipal/download/8320202005999906069p6f6f>  
 assinado por: idUser:839



# PREFEITURA MUNICIPAL DE SALOÁ

PC SÃO VICENTE - CNPJ:11455714/0001-00

Orçamento Programa - Exercício de 2023

Anexo 02

Página 16

## NATUREZA DA DESPESA POR ORGÃO

PODER ORGÃO		02 PODER EXECUTIVO 19 SECRETARIA DE EDUCAÇÃO				
Código	Especificação	F.R.-C.A.	Elemento	Modalidade	Grupo	Categoria Econômica
4.4.90.51	OBRAS E INSTALAÇÕES	0.05.05.260.002	732.000,00			
4.4.90.51	OBRAS E INSTALAÇÕES	0.05.05.260.002	1.900.000,00			
4.4.90.51	OBRAS E INSTALAÇÕES	0.05.08.200.007	103.000,00			
4.4.90.51	OBRAS E INSTALAÇÕES	0.05.81.100.001	200.000,00			
4.4.90.52	EQUIPAMENTOS E MATERIAL PERMANENTE	0.01.12.210.001	175.000,00			
4.4.90.52	EQUIPAMENTOS E MATERIAL PERMANENTE	0.05.05.260.002	252.000,00			
4.4.90.52	EQUIPAMENTOS E MATERIAL PERMANENTE	0.05.07.200.005	10.000,00			
4.5.00.00	INVERSÕES FINANCEIRAS				20.000,00	
0.00	APLICAÇÕES DIRETAS			20.000,00		
0.61	AQUISIÇÃO DE IMÓVEIS	0.01.12.210.001	20.000,00			
<b>TOTAL</b>						<b>26.393.000,00</b>





# PREFEITURA MUNICIPAL DE SALOÁ

PC SÃO VICENTE - CNPJ:11455714/0001-00

Orçamento Programa - Exercício de 2023

Anexo 02

Página 17

## NATUREZA DA DESPESA POR ORGÃO

Código	Especificação	F.R.-C.A.	Elemento	Modalidade	Grupo	Categoria Econômica
PODER	02 PODER EXECUTIVO					
ORGÃO	20 SECRETARIA DE CULTURA					
3.0.00.00	DESPESAS CORRENTES					175.900,00
3.1.00.00	PESSOAL E ENCARGOS SOCIAIS				30.000,00	
3.1.90.00	APLICAÇÕES DIRETAS			30.000,00		
3.1.90.04	CONTRATAÇÃO POR TEMPO DETERMINADO	0.01.00.001.001	15.000,00			
3.1.90.11	VENCIMENTOS E VANTAGENS FIXAS - PESSOAL CIVIL	0.01.00.001.001	15.000,00			
3.3.00.00	OUTRAS DESPESAS CORRENTES				145.900,00	
3.3.90.00	APLICAÇÕES DIRETAS			145.900,00		
3.3.90.08	OUTROS BENEFÍCIOS ASSISTENCIAIS DO SERVIDOR E DO MILITAR	0.01.00.001.001	100,00			
3.3.90.30	MATERIAL DE CONSUMO	0.01.00.001.001	21.000,00			
3.3.90.31	PREMIAÇÕES CULTURAIS, ARTÍSTICAS, CIENTÍFICAS, DESPORTIVAS E	0.01.00.001.001	5.000,00			
3.3.90.36	OUTROS SERVIÇOS DE TERCEIROS - PESSOA FÍSICA	0.01.00.001.001	10.000,00			
3.3.90.39	OUTROS SERVIÇOS DE TERCEIROS - PESSOA JURÍDICA	0.01.00.001.001	106.000,00			
3.3.90.41	CONTRIBUIÇÕES	0.01.00.001.001	2.300,00			
3.3.90.47	OBRIGAÇÕES TRIBUTÁRIAS E CONTRIBUTIVAS	0.01.00.001.001	1.500,00			
4.0.00.00	DESPESAS DE CAPITAL					6.000,00
4.0.00.00	INVESTIMENTOS				6.000,00	
4.0.90.00	APLICAÇÕES DIRETAS			6.000,00		
4.0.90.52	EQUIPAMENTOS E MATERIAL PERMANENTE	0.01.00.001.001	6.000,00			
<b>TOTAL</b>						<b>181.900,00</b>



PORTAL DE TRANSPARENCIA  
http://cloud-it-solucoes.inf.br/transparenciaMunicipal/download/83202020059995908069pdf  
assinado por: idUser: 839





# PREFEITURA MUNICIPAL DE SALOÁ

PC SÃO VICENTE - CNPJ:11455714/0001-00

Orçamento Programa - Exercício de 2023

Anexo 02

Página 18

## NATUREZA DA DESPESA POR ORGÃO

PODER ORGÃO		02 PODER EXECUTIVO 21 SECRETARIA DE INFRA ESTRUTURA E SERVIÇOS PÚBLICOS				
Código	Especificação	F.R.-C.A.	Elemento	Modalidade	Grupo	Categoria Econômica
3.0.00.00	DESPESAS CORRENTES					3.406.900,00
3.1.00.00	PESSOAL E ENCARGOS SOCIAIS				1.868.000,00	
3.1.90.00	APLICAÇÕES DIRETAS			1.868.000,00		
3.1.90.04	CONTRATAÇÃO POR TEMPO DETERMINADO	0.01.00.001.001	1.351.000,00			
3.1.90.11	VENCIMENTOS E VANTAGENS FIXAS - PESSOAL CIVIL	0.01.00.001.001	471.000,00			
3.1.90.13	OBRIGAÇÕES PATRONAIS	0.01.00.001.001	46.000,00			
3.3.00.00	OUTRAS DESPESAS CORRENTES				1.538.900,00	
3.3.90.00	APLICAÇÕES DIRETAS			1.538.900,00		
3.3.90.08	OUTROS BENEFÍCIOS ASSISTENCIAIS DO SERVIDOR E DO MILITAR	0.01.00.001.001	5.000,00			
3.3.90.14	DIÁRIAS - CIVIL	0.01.00.001.001	5.000,00			
3.3.90.30	MATERIAL DE CONSUMO	0.01.00.001.001	582.000,00			
3.3.90.36	OUTROS SERVIÇOS DE TERCEIROS - PESSOA FÍSICA	0.01.00.001.001	55.000,00			
3.3.90.39	OUTROS SERVIÇOS DE TERCEIROS - PESSOA JURÍDICA	0.01.00.001.001	870.000,00			
3.3.90.47	OBRIGAÇÕES TRIBUTÁRIAS E CONTRIBUTIVAS	0.01.00.001.001	5.900,00			
3.3.90.92	DESPESAS DE EXERCÍCIOS ANTERIORES	0.01.00.001.001	15.000,00			
3.3.90.93	INDENIZAÇÕES E RESTITUIÇÕES	0.01.00.001.001	1.000,00			
4.0.00.00	DESPESAS DE CAPITAL					3.895.000,00
4.4.00.00	INVESTIMENTOS				3.895.000,00	
4.4.90.00	APLICAÇÕES DIRETAS			3.895.000,00		
4.4.90.51	OBRAS E INSTALAÇÕES	0.01.00.001.001	2.160.000,00			
4.4.90.51	OBRAS E INSTALAÇÕES	0.05.81.100.001	1.710.000,00			
4.4.90.52	EQUIPAMENTOS E MATERIAL PERMANENTE	0.01.00.001.001	25.000,00			
<b>TOTAL</b>						<b>7.301.900,00</b>



PORTAL DE TRANSPARENCIA  
http://cloud-it-solucoes.inf.br/transparenciaMunicipal/download/83202020059995908069pdf  
assinado por: idUser:839



# PREFEITURA MUNICIPAL DE SALOÁ

PC SÃO VICENTE - CNPJ:11455714/0001-00

Orçamento Programa - Exercício de 2023

Anexo 02

Página 19

## NATUREZA DA DESPESA POR ORGÃO

PODER ORGÃO		02 PODER EXECUTIVO 22 SECRETARIA DE AGRICULTURA, PECUÁRIA				
Código	Especificação	F.R.-C.A.	Elemento	Modalidade	Grupo	Categoria Econômica
3.0.00.00	DESPESAS CORRENTES					2.018.500,00
3.1.00.00	PESSOAL E ENCARGOS SOCIAIS				689.000,00	
3.1.90.00	APLICAÇÕES DIRETAS			689.000,00		
3.1.90.04	CONTRATAÇÃO POR TEMPO DETERMINADO	0.01.00.001.001	365.000,00			
3.1.90.11	VENCIMENTOS E VANTAGENS FIXAS - PESSOAL CIVIL	0.01.00.001.001	236.000,00			
3.1.90.13	OBRIGAÇÕES PATRONAIS	0.01.00.001.001	88.000,00			
3.3.00.00	OUTRAS DESPESAS CORRENTES				1.329.500,00	
3.3.90.00	APLICAÇÕES DIRETAS			1.329.500,00		
3.3.90.08	OUTROS BENEFÍCIOS ASSISTENCIAIS DO SERVIDOR E DO MILITAR	0.01.00.001.001	1.100,00			
3.3.90.14	DIÁRIAS - CIVIL	0.01.00.001.001	2.000,00			
3.3.90.30	MATERIAL DE CONSUMO	0.01.00.001.001	278.000,00			
3.3.90.32	MATERIAL, BEM OU SERVIÇO PARA DISTRIBUIÇÃO GRATUITA	0.01.00.001.001	5.000,00			
3.3.90.36	OUTROS SERVIÇOS DE TERCEIROS - PESSOA FÍSICA	0.01.00.001.001	354.000,00			
3.3.90.39	OUTROS SERVIÇOS DE TERCEIROS - PESSOA JURÍDICA	0.01.00.001.001	653.000,00			
3.3.90.41	CONTRIBUIÇÕES	0.01.00.001.001	1.000,00			
3.3.90.47	OBRIGAÇÕES TRIBUTÁRIAS E CONTRIBUTIVAS	0.01.00.001.001	35.400,00			
4.0.00.00	DESPESAS DE CAPITAL					1.112.000,00
4.4.00.00	INVESTIMENTOS				1.112.000,00	
4.4.90.00	APLICAÇÕES DIRETAS			1.112.000,00		
4.4.90.51	OBRAS E INSTALAÇÕES	0.01.00.001.001	220.000,00			
4.4.90.51	OBRAS E INSTALAÇÕES	0.05.81.100.001	880.000,00			
4.4.90.52	EQUIPAMENTOS E MATERIAL PERMANENTE	0.01.00.001.001	12.000,00			
<b>TOTAL</b>						<b>3.130.500,00</b>



PORTAL DE TRANSPARÊNCIA  
http://cloud-it-solucoes.inf.br/transparenciaMunicipal/download/832020200599908069pdf  
assinado por: idUser:839



# PREFEITURA MUNICIPAL DE SALOÁ

PC SÃO VICENTE - CNPJ:11455714/0001-00

Orçamento Programa - Exercício de 2023

Anexo 02

Página 20

## NATUREZA DA DESPESA POR ORGÃO

PODER ORGÃO		02 PODER EXECUTIVO 23 SECRETARIA DE DESENV. ECONÔMICO, TURISMO E MEIO AMBIENTE				
Código	Especificação	F.R.-C.A.	Elemento	Modalidade	Grupo	Categoria Econômica
3.0.00.00	DESPESAS CORRENTES					144.100,00
3.1.00.00	PESSOAL E ENCARGOS SOCIAIS				120.000,00	
3.1.90.00	APLICAÇÕES DIRETAS			120.000,00		
3.1.90.04	CONTRATAÇÃO POR TEMPO DETERMINADO	0.01.00.001.001	20.000,00			
3.1.90.11	VENCIMENTOS E VANTAGENS FIXAS - PESSOAL CIVIL	0.01.00.001.001	100.000,00			
3.3.00.00	OUTRAS DESPESAS CORRENTES				24.100,00	
3.3.90.00	APLICAÇÕES DIRETAS			24.100,00		
3.3.90.08	OUTROS BENEFÍCIOS ASSISTENCIAIS DO SERVIDOR E DO MILITAR	0.01.00.001.001	1.500,00			
3.3.90.14	DIÁRIAS - CIVIL	0.01.00.001.001	2.000,00			
3.3.90.30	MATERIAL DE CONSUMO	0.01.00.001.001	6.000,00			
3.3.90.36	OUTROS SERVIÇOS DE TERCEIROS - PESSOA FÍSICA	0.01.00.001.001	6.000,00			
3.3.90.39	OUTROS SERVIÇOS DE TERCEIROS - PESSOA JURÍDICA	0.01.00.001.001	6.000,00			
3.3.90.41	CONTRIBUIÇÕES	0.01.00.001.001	2.000,00			
3.3.90.47	OBRIGAÇÕES TRIBUTÁRIAS E CONTRIBUTIVAS	0.01.00.001.001	600,00			
4.0.00.00	DESPESAS DE CAPITAL					3.000,00
4.0.00.00	INVESTIMENTOS				3.000,00	
4.0.90.00	APLICAÇÕES DIRETAS			3.000,00		
4.0.90.52	EQUIPAMENTOS E MATERIAL PERMANENTE	0.01.00.001.001	3.000,00			
<b>TOTAL</b>						<b>147.100,00</b>



PORTAL DE TRANSPARENCIA  
http://cloud-it-solucoes.inf.br/transparenciaMunicipal/download/83202020059995908069pdf  
assinado por: idUser: 839



# PREFEITURA MUNICIPAL DE SALOÁ

PC SÃO VICENTE - CNPJ:11455714/0001-00

Orçamento Programa - Exercício de 2023

Anexo 02

Página 21

## NATUREZA DA DESPESA POR ORGÃO

PODER ORGÃO						
02 PODER EXECUTIVO 24 SECRETARIA DE ESPORTES E LAZER						
Código	Especificação	F.R.-C.A.	Elemento	Modalidade	Grupo	Categoria Econômica
3.0.00.00	DESPESAS CORRENTES					136.700,00
3.1.00.00	PESSOAL E ENCARGOS SOCIAIS				119.000,00	
3.1.90.00	APLICAÇÕES DIRETAS			119.000,00		
3.1.90.04	CONTRATAÇÃO POR TEMPO DETERMINADO	0.01.00.001.001	10.000,00			
3.1.90.11	VENCIMENTOS E VANTAGENS FIXAS - PESSOAL CIVIL	0.01.00.001.001	109.000,00			
3.3.00.00	OUTRAS DESPESAS CORRENTES				17.700,00	
3.3.90.00	APLICAÇÕES DIRETAS			17.700,00		
3.3.90.30	MATERIAL DE CONSUMO	0.01.00.001.001	5.000,00			
3.3.90.31	PREMIAÇÕES CULTURAIS, ARTÍSTICAS, CIENTÍFICAS, DESPORTIVAS E	0.01.00.001.001	2.000,00			
3.3.90.32	MATERIAL, BEM OU SERVIÇO PARA DISTRIBUIÇÃO GRATUITA	0.01.00.001.001	1.000,00			
3.3.90.36	OUTROS SERVIÇOS DE TERCEIROS - PESSOA FÍSICA	0.01.00.001.001	4.000,00			
3.3.90.39	OUTROS SERVIÇOS DE TERCEIROS - PESSOA JURÍDICA	0.01.00.001.001	4.000,00			
3.3.90.41	CONTRIBUIÇÕES	0.01.00.001.001	1.000,00			
3.3.90.47	OBRIGAÇÕES TRIBUTÁRIAS E CONTRIBUTIVAS	0.01.00.001.001	700,00			
4.0.00.00	DESPESAS DE CAPITAL					110.000,00
4.0.00.00	INVESTIMENTOS				110.000,00	
4.0.90.00	APLICAÇÕES DIRETAS			110.000,00		
4.0.90.51	OBRAS E INSTALAÇÕES	0.01.00.001.001	100.000,00			
4.0.90.52	EQUIPAMENTOS E MATERIAL PERMANENTE	0.01.00.001.001	10.000,00			
<b>TOTAL</b>						<b>246.700,00</b>



PORTAL DE TRANSPARÊNCIA  
http://cloud-it-solucoes.inf.br/transparenciaMunicipal/download/832022005995908069.pdf  
assinado por: idUser:839



# PREFEITURA MUNICIPAL DE SALOÁ

PC SÃO VICENTE - CNPJ:11455714/0001-00

Orçamento Programa - Exercício de 2023

Anexo 02

Página 22

## NATUREZA DA DESPESA POR ORGÃO

PODER ORGÃO		02 PODER EXECUTIVO 90 INSTITUTO DE PREVIDÊNCIA DO MUNICÍPIO DE SALOÁ				
Código	Especificação	F.R.-C.A.	Elemento	Modalidade	Grupo	Categoria Econômica
3.0.00.00	DESPESAS CORRENTES					8.930.000,00
3.1.00.00	PESSOAL E ENCARGOS SOCIAIS				8.728.000,00	
3.1.90.00	APLICAÇÕES DIRETAS			8.726.000,00		
3.1.90.01	APOSENTADORIAS, RESERVA REMUNERADA E REFORMAS	0.01.13.600.001	8.150.000,00			
3.1.90.03	PENSÕES	0.01.13.600.001	500.000,00			
3.1.90.11	VENCIMENTOS E VANTAGENS FIXAS - PESSOAL CIVIL	0.01.13.600.001	30.000,00			
3.1.90.13	OBRIGAÇÕES PATRONAIS	0.01.13.600.001	6.000,00			
3.1.90.91	SENTENÇAS JUDICIAIS	0.01.13.600.001	2.000,00			
3.1.90.91	SENTENÇAS JUDICIAIS	0.01.13.600.001	10.000,00			
3.1.90.92	DESPESAS DE EXERCÍCIOS ANTERIORES	0.01.13.600.001	8.000,00			
3.1.90.92	DESPESAS DE EXERCÍCIOS ANTERIORES	0.01.13.600.001	20.000,00			
3.1.91.00	APLICAÇÕES DIRETAS- INTRA-ORÇAMENTÁRIAS			2.000,00		
3.1.91.13	OBRIGAÇÕES PATRONAIS	0.01.13.600.001	2.000,00			
3.00.00	OUTRAS DESPESAS CORRENTES				202.000,00	
3.90.00	APLICAÇÕES DIRETAS			202.000,00		
3.90.08	OUTROS BENEFÍCIOS ASSISTENCIAIS DO SERVIDOR E DO MILITAR	0.01.13.600.001	2.000,00			
3.90.14	DIÁRIAS - CIVIL	0.01.13.600.001	2.000,00			
3.90.30	MATERIAL DE CONSUMO	0.01.13.600.001	2.000,00			
3.90.35	SERVIÇOS DE CONSULTORIA	0.01.13.600.001	70.000,00			
3.90.36	OUTROS SERVIÇOS DE TERCEIROS - PESSOA FÍSICA	0.01.13.600.001	50.000,00			
3.90.39	OUTROS SERVIÇOS DE TERCEIROS - PESSOA JURÍDICA	0.01.13.600.001	65.000,00			
3.90.47	OBRIGAÇÕES TRIBUTÁRIAS E CONTRIBUTIVAS	0.01.13.600.001	5.000,00			
3.90.92	DESPESAS DE EXERCÍCIOS ANTERIORES	0.01.13.600.001	6.000,00			
4.0.00.00	DESPESAS DE CAPITAL					10.000,00
4.4.00.00	INVESTIMENTOS				10.000,00	
4.4.90.00	APLICAÇÕES DIRETAS			10.000,00		
4.4.90.52	EQUIPAMENTOS E MATERIAL PERMANENTE	0.01.13.600.001	10.000,00			
<b>TOTAL</b>						<b>8.940.000,00</b>



PORTAL DE TRANSPARÊNCIA  
http://cloud-it-solucoes.inf.br/transparenciaMunicipal/download/823202005995908069pdf  
assinado por: idUser:839



# PREFEITURA MUNICIPAL DE SALOÁ

PC SÃO VICENTE - CNPJ:11455714/0001-00

Orçamento Programa - Exercício de 2023

Anexo 02

Página 23

## NATUREZA DA DESPESA POR ORGÃO

TOTAL GERAL

78.686.000,00



PORTAL DA TRANSPARENCIA  
<http://cloud.it-solucoes.inf.br/transparenciaMunicipal/download/832020200599508069pdf>  
assinado por: idUser 839



# PREFEITURA MUNICIPAL DE SALOÁ

PC SÃO VICENTE - CNPJ:11455714/0001-00

Anexo 02  
Página 1

Orçamento Programa - Exercício de 2023

## NATUREZA DA DESPESA POR ORGÃO E UNIDADE

Código	Especificação	F.R.-C.A.	Elemento	Modalidade	Grupo	Categoria Econômica
PODER	01 PODER LEGISLATIVO					
ORGÃO	01 PODER LEGISLATIVO					
UNIDADE	10 CORPO DELIBERATIVO E SECRETARIA DA CÂMARA					
3.0.00.00	DESPESAS CORRENTES					2.469.000,00
3.1.00.00	PESSOAL E ENCARGOS SOCIAIS				1.890.000,00	
3.1.90.00	APLICAÇÕES DIRETAS			1.870.000,00		
3.1.90.04	CONTRATAÇÃO POR TEMPO DETERMINADO	0.01.00.001.001	15.000,00			
3.1.90.11	VENCIMENTOS E VANTAGENS FIXAS - PESSOAL CIVIL	0.01.00.001.001	1.519.500,00			
3.1.90.13	OBRIGAÇÕES PATRONAIS	0.01.00.001.001	335.500,00			
3.1.91.00	APLICAÇÕES DIRETAS- INTRA-ORÇAMENTÁRIAS			20.000,00		
3.1.91.13	OBRIGAÇÕES PATRONAIS	0.01.00.001.001	20.000,00			
3.2.00.00	JUROS E ENCARGOS DA DÍVIDA				3.000,00	
3.2.00.00	APLICAÇÕES DIRETAS			3.000,00		
3.2.00.21	JUROS SOBRE A DÍVIDA POR CONTRATO	0.01.00.001.001	3.000,00			
3.3.00.00	OUTRAS DESPESAS CORRENTES				576.000,00	
3.3.00.00	APLICAÇÕES DIRETAS			576.000,00		
3.3.90.08	OUTROS BENEFÍCIOS ASSISTENCIAIS DO SERVIDOR E DO MILITAR	0.01.00.001.001	2.000,00			
3.3.90.14	DIÁRIAS - CIVIL	0.01.00.001.001	15.000,00			
3.3.90.30	MATERIAL DE CONSUMO	0.01.00.001.001	125.000,00			
3.3.90.33	PASSAGENS E DESPESAS COM LOCOMOÇÃO	0.01.00.001.001	5.000,00			
3.3.90.35	SERVIÇOS DE CONSULTORIA	0.01.00.001.001	140.000,00			
3.3.90.36	OUTROS SERVIÇOS DE TERCEIROS - PESSOA FÍSICA	0.01.00.001.001	31.500,00			
3.3.90.39	OUTROS SERVIÇOS DE TERCEIROS - PESSOA JURÍDICA	0.01.00.001.001	250.000,00			
3.3.90.47	OBRIGAÇÕES TRIBUTÁRIAS E CONTRIBUTIVAS	0.01.00.001.001	1.500,00			
3.3.90.92	DESPESAS DE EXERCÍCIOS ANTERIORES	0.01.00.001.001	1.000,00			
3.3.90.93	INDENIZAÇÕES E RESTITUIÇÕES	0.01.00.001.001	5.000,00			
4.0.00.00	DESPESAS DE CAPITAL					322.000,00
4.4.00.00	INVESTIMENTOS				312.000,00	
4.4.90.00	APLICAÇÕES DIRETAS			312.000,00		
4.4.90.51	OBRAS E INSTALAÇÕES	0.01.00.001.001	150.000,00			
4.4.90.52	EQUIPAMENTOS E MATERIAL PERMANENTE	0.01.00.001.001	162.000,00			
4.6.00.00	AMORTIZAÇÃO DA DÍVIDA				10.000,00	
4.6.90.00	APLICAÇÕES DIRETAS			10.000,00		
4.6.90.71	PRINCIPAL DA DÍVIDA CONTRATUAL RESGATADA	0.01.00.001.001	10.000,00			
<b>TOTAL</b>						<b>2.791.000,00</b>



PORTAL DA TRANSPARÊNCIA  
http://cloud-it-solucoes.inf.br/transparenciaMunicipal/download/832020200599908069pdtf  
assinado por: idUser:839



# PREFEITURA MUNICIPAL DE SALOÁ

PC SÃO VICENTE - CNPJ:11455714/0001-00

Anexo 02  
Página 2

Orçamento Programa - Exercício de 2023

## NATUREZA DA DESPESA POR ORGÃO E UNIDADE

Código	Especificação	F.R.-C.A.	Elemento	Modalidade	Grupo	Categoria Econômica
PODER	02 PODER EXECUTIVO					
ORGÃO	11 GABINETE DO PREFEITO					
UNIDADE	10 GABINETE DO PREFEITO					
3.0.00.00	DESPESAS CORRENTES					1.052.500,00
3.1.00.00	PESSOAL E ENCARGOS SOCIAIS				807.000,00	
3.1.90.00	APLICAÇÕES DIRETAS			807.000,00		
3.1.90.04	CONTRATAÇÃO POR TEMPO DETERMINADO	0.01.00.001.001	5.000,00			
3.1.90.11	VENCIMENTOS E VANTAGENS FIXAS - PESSOAL CIVIL	0.01.00.001.001	802.000,00			
3.3.00.00	OUTRAS DESPESAS CORRENTES				245.500,00	
3.3.90.00	APLICAÇÕES DIRETAS			245.500,00		
3.3.90.08	OUTROS BENEFÍCIOS ASSISTENCIAIS DO SERVIDOR E DO MILITAR	0.01.00.001.001	2.000,00			
3.3.90.14	DIÁRIAS - CIVIL	0.01.00.001.001	5.000,00			
3.3.90.30	MATERIAL DE CONSUMO	0.01.00.001.001	72.000,00			
3.3.90.36	OUTROS SERVIÇOS DE TERCEIROS - PESSOA FÍSICA	0.01.00.001.001	6.000,00			
3.3.90.39	OUTROS SERVIÇOS DE TERCEIROS - PESSOA JURÍDICA	0.01.00.001.001	120.000,00			
3.3.90.41	CONTRIBUIÇÕES	0.01.00.001.001	37.000,00			
3.3.90.47	OBRIGAÇÕES TRIBUTÁRIAS E CONTRIBUTIVAS	0.01.00.001.001	1.500,00			
3.3.90.92	DESPESAS DE EXERCÍCIOS ANTERIORES	0.01.00.001.001	2.000,00			
4.00.00	DESPESAS DE CAPITAL					10.000,00
4.00.00	INVESTIMENTOS				10.000,00	
4.90.00	APLICAÇÕES DIRETAS			10.000,00		
4.90.52	EQUIPAMENTOS E MATERIAL PERMANENTE	0.01.00.001.001	10.000,00			
<b>TOTAL</b>						<b>1.062.500,00</b>



PORTAL DA TRANSPARÊNCIA  
http://cloud.it-solucoes.inf.br/transparenciaMunicipal/download/83202020059999069999  
assinado por: idUser: 839





# PREFEITURA MUNICIPAL DE SALOÁ

PC SÃO VICENTE - CNPJ:11455714/0001-00

Anexo 02  
Página 3

Orçamento Programa - Exercício de 2023

## NATUREZA DA DESPESA POR ORGÃO E UNIDADE

PODER 02 PODER EXECUTIVO						
ORGÃO 11 GABINETE DO PREFEITO						
UNIDADE 91 FUNDO MUNICIPAL DA CRIANÇA E DO ADOLESCENTE						
Código	Especificação	F.R.-C.A.	Elemento	Modalidade	Grupo	Categoria Econômica
3.0.00.00	DESPESAS CORRENTES					614.300,00
3.1.00.00	PESSOAL E ENCARGOS SOCIAIS				16.000,00	
3.1.90.00	APLICAÇÕES DIRETAS			14.000,00		
3.1.90.04	CONTRATAÇÃO POR TEMPO DETERMINADO	0.01.00.001.001	5.000,00			
3.1.90.11	VENCIMENTOS E VANTAGENS FIXAS - PESSOAL CIVIL	0.01.00.001.001	5.000,00			
3.1.90.13	OBRIGAÇÕES PATRONAIS	0.01.00.001.001	3.000,00			
3.1.90.16	OUTRAS DESPESAS VARIÁVEIS - PESSOAL CIVIL	0.01.00.001.001	1.000,00			
3.1.91.00	APLICAÇÕES DIRETAS- INTRA-ORÇAMENTÁRIAS			2.000,00		
3.1.91.13	OBRIGAÇÕES PATRONAIS	0.01.00.001.001	2.000,00			
3.1.91.00	JUROS E ENCARGOS DA DÍVIDA				3.000,00	
3.1.91.00	APLICAÇÕES DIRETAS- INTRA-ORÇAMENTÁRIAS			3.000,00		
3.1.21	JUROS SOBRE A DÍVIDA POR CONTRATO	0.01.00.001.001	3.000,00			
3.0.00	OUTRAS DESPESAS CORRENTES				595.300,00	
3.90.00	APLICAÇÕES DIRETAS			595.300,00		
3.90.08	OUTROS BENEFÍCIOS ASSISTENCIAIS DO SERVIDOR E DO MILITAR	0.01.00.001.001	100,00			
3.90.14	DIÁRIAS - CIVIL	0.01.00.001.001	19.000,00			
3.90.30	MATERIAL DE CONSUMO	0.01.00.001.001	142.900,00			
3.90.32	MATERIAL, BEM OU SERVIÇO PARA DISTRIBUIÇÃO GRATUITA	0.01.00.001.001	30.000,00			
3.90.35	SERVIÇOS DE CONSULTORIA	0.01.00.001.001	38.000,00			
3.90.36	OUTROS SERVIÇOS DE TERCEIROS - PESSOA FÍSICA	0.01.00.001.001	178.000,00			
3.90.39	OUTROS SERVIÇOS DE TERCEIROS - PESSOA JURÍDICA	0.01.00.001.001	168.500,00			
3.90.47	OBRIGAÇÕES TRIBUTÁRIAS E CONTRIBUTIVAS	0.01.00.001.001	17.800,00			
3.90.93	INDENIZAÇÕES E RESTITUIÇÕES	0.01.00.001.001	1.000,00			
4.0.00.00	DESPESAS DE CAPITAL					49.000,00
4.4.00.00	INVESTIMENTOS				49.000,00	
4.4.90.00	APLICAÇÕES DIRETAS			49.000,00		
4.4.90.52	EQUIPAMENTOS E MATERIAL PERMANENTE	0.01.00.001.001	49.000,00			
<b>TOTAL</b>						<b>663.300,00</b>



PORTAL DA TRANSPARÊNCIA  
http://cloud.it-solucoes.inf.br/transparenciaMunicipal/download/832020200599908069pdtf  
assinado por: idUser:839



# PREFEITURA MUNICIPAL DE SALOÁ

PC SÃO VICENTE - CNPJ:11445714/0001-00

Anexo 02  
Página 4

Orçamento Programa - Exercício de 2023

## NATUREZA DA DESPESA POR ORGÃO E UNIDADE

PODER 02 PODER EXECUTIVO						
ORGÃO 12 SECRETARIA GERAL DE GOVERNO E ARTICULAÇÃO INSTITUCIONAL						
UNIDADE 10 DEPARTAMENTO DE ARTICULAÇÃO INSTITUCIONAL						
Código	Especificação	F.R.-C.A.	Elemento	Modalidade	Grupo	Categoria Econômica
3.0.00.00	DESPESAS CORRENTES					267.000,00
3.1.00.00	PESSOAL E ENCARGOS SOCIAIS				256.000,00	
3.1.90.00	APLICAÇÕES DIRETAS			256.000,00		
3.1.90.11	VENCIMENTOS E VANTAGENS FIXAS - PESSOAL CIVIL	0.01.00.001.001	256.000,00			
3.3.00.00	OUTRAS DESPESAS CORRENTES				11.000,00	
3.3.90.00	APLICAÇÕES DIRETAS			11.000,00		
3.3.90.08	OUTROS BENEFÍCIOS ASSISTENCIAIS DO SERVIDOR E DO MILITAR	0.01.00.001.001	500,00			
3.3.90.14	DIÁRIAS - CIVIL	0.01.00.001.001	2.000,00			
3.3.90.30	MATERIAL DE CONSUMO	0.01.00.001.001	2.000,00			
3.3.90.36	OUTROS SERVIÇOS DE TERCEIROS - PESSOA FÍSICA	0.01.00.001.001	3.000,00			
3.3.90.39	OUTROS SERVIÇOS DE TERCEIROS - PESSOA JURÍDICA	0.01.00.001.001	3.000,00			
3.3.90.47	OBRIGAÇÕES TRIBUTÁRIAS E CONTRIBUTIVAS	0.01.00.001.001	500,00			
4.0.00.00	DESPESAS DE CAPITAL					2.000,00
4.4.00.00	INVESTIMENTOS				2.000,00	
4.4.90.00	APLICAÇÕES DIRETAS			2.000,00		
4.4.90.52	EQUIPAMENTOS E MATERIAL PERMANENTE	0.01.00.001.001	2.000,00			
<b>TOTAL</b>						<b>269.000,00</b>



PORTAL DA TRANSPARENCIA  
<http://cloud.it-solucoes.inf.br/transparenciaMunicipal/download/8320202005999908069p6f>  
assinado por: idUser:839



# PREFEITURA MUNICIPAL DE SALOÁ

PC SÃO VICENTE - CNPJ:11455714/0001-00

Orçamento Programa - Exercício de 2023

## NATUREZA DA DESPESA POR ORGÃO E UNIDADE

Anexo 02  
Página 5

Código	Especificação	F.R.-C.A.	Elemento	Modalidade	Grupo	Categoria Econômica
PODER	02 PODER EXECUTIVO					
ORGÃO	12 SECRETARIA GERAL DE GOVERNO E ARTICULAÇÃO INSTITUCIONAL					
UNIDADE	20 DEPARTAMENTO DE IMPRENSA E MARKETING					
3.0.00.00	DESPESAS CORRENTES					19.500,00
3.3.00.00	OUTRAS DESPESAS CORRENTES				19.500,00	
3.3.90.00	APLICAÇÕES DIRETAS			19.500,00		
3.3.90.30	MATERIAL DE CONSUMO	0.01.00.001.001	2.000,00			
3.3.90.36	OUTROS SERVIÇOS DE TERCEIROS - PESSOA FÍSICA	0.01.00.001.001	2.000,00			
3.3.90.39	OUTROS SERVIÇOS DE TERCEIROS - PESSOA JURÍDICA	0.01.00.001.001	15.000,00			
3.3.90.47	OBRIGAÇÕES TRIBUTÁRIAS E CONTRIBUTIVAS	0.01.00.001.001	500,00			
4.0.00.00	DESPESAS DE CAPITAL					3.000,00
4.4.00.00	INVESTIMENTOS				3.000,00	
4.4.90.00	APLICAÇÕES DIRETAS			3.000,00		
4.4.90.52	EQUIPAMENTOS E MATERIAL PERMANENTE	0.01.00.001.001	3.000,00			
<b>T A L</b>						<b>22.500,00</b>







# PREFEITURA MUNICIPAL DE SALOÁ

PC SÃO VICENTE - CNPJ:11455714/0001-00

Anexo 02  
Página 7

Orçamento Programa - Exercício de 2023

## NATUREZA DA DESPESA POR ORGÃO E UNIDADE

PODER 02 PODER EXECUTIVO						
ORGÃO 14 SECRETARIA DE CONTROLE INTERNO						
UNIDADE 10 CONTROLADORIA MUNICIPAL						
Código	Especificação	F.R.-C.A.	Elemento	Modalidade	Grupo	Categoria Econômica
3.0.00.00	DESPESAS CORRENTES					87.600,00
3.1.00.00	PESSOAL E ENCARGOS SOCIAIS				84.000,00	
3.1.90.00	APLICAÇÕES DIRETAS			84.000,00		
3.1.90.11	VENCIMENTOS E VANTAGENS FIXAS - PESSOAL CIVIL	0.01.00.001.001	84.000,00			
3.3.00.00	OUTRAS DESPESAS CORRENTES				3.600,00	
3.3.90.00	APLICAÇÕES DIRETAS			3.600,00		
3.3.90.08	OUTROS BENEFÍCIOS ASSISTENCIAIS DO SERVIDOR E DO MILITAR	0.01.00.001.001	100,00			
3.3.90.30	MATERIAL DE CONSUMO	0.01.00.001.001	1.000,00			
3.3.90.36	OUTROS SERVIÇOS DE TERCEIROS - PESSOA FÍSICA	0.01.00.001.001	1.000,00			
3.3.90.39	OUTROS SERVIÇOS DE TERCEIROS - PESSOA JURÍDICA	0.01.00.001.001	1.000,00			
3.3.90.47	OBRIGAÇÕES TRIBUTÁRIAS E CONTRIBUTIVAS	0.01.00.001.001	500,00			
4.0.00	DESPESAS DE CAPITAL					3.000,00
4.0.00	INVESTIMENTOS				3.000,00	
4.90.00	APLICAÇÕES DIRETAS			3.000,00		
4.90.52	EQUIPAMENTOS E MATERIAL PERMANENTE	0.01.00.001.001	3.000,00			
<b>TOTAL</b>						<b>90.600,00</b>



PORTAL DA TRANSPARENCIA  
http://cloud.it-solucoes.inf.br/transparenciaMunicipal/download/83202020059999069p6f  
assinado por: idUser: 839



# PREFEITURA MUNICIPAL DE SALOÁ

PC SÃO VICENTE - CNPJ:11445714/0001-00

Anexo 02  
Página 8

Orçamento Programa - Exercício de 2023

## NATUREZA DA DESPESA POR ORGÃO E UNIDADE

PODER 02 PODER EXECUTIVO						
ORGÃO 15 SECRETARIA DE ADMINISTRAÇÃO						
UNIDADE 10 DEPARTAMENTO DE ADMINISTRAÇÃO GERAL						
Código	Especificação	F.R.-C.A.	Elemento	Modalidade	Grupo	Categoria Econômica
3.0.00.00	DESPESAS CORRENTES					2.289.500,00
3.0.00.00	DESPESAS CORRENTES					50.000,00
3.1.00.00	PESSOAL E ENCARGOS SOCIAIS				1.050.000,00	
3.1.90.00	APLICAÇÕES DIRETAS			1.050.000,00		
3.1.90.04	CONTRATAÇÃO POR TEMPO DETERMINADO	0.01.00.001.001	53.000,00			
3.1.90.11	VENCIMENTOS E VANTAGENS FIXAS - PESSOAL CIVIL	0.01.00.001.001	984.000,00			
3.1.90.13	OBRIGAÇÕES PATRONAIS	0.01.00.001.001	13.000,00			
3.3.00.00	OUTRAS DESPESAS CORRENTES				1.289.500,00	
3.3.90.00	APLICAÇÕES DIRETAS			1.289.500,00		
3.3.90.08	OUTROS BENEFÍCIOS ASSISTENCIAIS DO SERVIDOR E DO MILITAR	0.01.00.001.001	2.000,00			
3.3.90.14	DIÁRIAS - CIVIL	0.01.00.001.001	5.000,00			
3.3.90.30	MATERIAL DE CONSUMO	0.01.00.001.001	120.000,00			
3.3.90.35	SERVIÇOS DE CONSULTORIA	0.01.00.001.001	100.000,00			
3.3.90.36	OUTROS SERVIÇOS DE TERCEIROS - PESSOA FÍSICA	0.01.00.001.001	59.000,00			
3.3.90.39	OUTROS SERVIÇOS DE TERCEIROS - PESSOA JURÍDICA	0.01.00.001.001	925.000,00			
3.3.90.47	OBRIGAÇÕES TRIBUTÁRIAS E CONTRIBUTIVAS	0.01.00.001.001	5.500,00			
3.3.90.92	DESPESAS DE EXERCÍCIOS ANTERIORES	0.01.00.001.001	20.000,00			
3.3.90.93	INDENIZAÇÕES E RESTITUIÇÕES	0.01.00.001.001	3.000,00			
3.3.90.93	INDENIZAÇÕES E RESTITUIÇÕES	0.05.81.100.001	50.000,00			
4.00.00	DESPESAS DE CAPITAL					30.000,00
4.00.00	INVESTIMENTOS				30.000,00	
4.90.00	APLICAÇÕES DIRETAS			30.000,00		
4.90.52	EQUIPAMENTOS E MATERIAL PERMANENTE	0.01.00.001.001	30.000,00			
<b>TOTAL</b>						<b>2.369.500,00</b>





# PREFEITURA MUNICIPAL DE SALOÁ

PC SÃO VICENTE - CNPJ:11455714/0001-00

Anexo 02  
Página 9

Orçamento Programa - Exercício de 2023

## NATUREZA DA DESPESA POR ORGÃO E UNIDADE

PODER 02 PODER EXECUTIVO						
ORGÃO 15 SECRETARIA DE ADMINISTRAÇÃO						
UNIDADE 20 DEPARTAMENTO DE RECURSOS HUMANOS						
Código	Especificação	F.R.-C.A.	Elemento	Modalidade	Grupo	Categoria Econômica
3.0.00.00	DESPESAS CORRENTES					2.470.500,00
3.1.00.00	PESSOAL E ENCARGOS SOCIAIS				1.512.000,00	
3.1.90.00	APLICAÇÕES DIRETAS			952.000,00		
3.1.90.11	VENCIMENTOS E VANTAGENS FIXAS - PESSOAL CIVIL	0.01.00.001.001	48.000,00			
3.1.90.13	OBRIGAÇÕES PATRONAIS	0.01.00.001.001	900.000,00			
3.1.90.92	DESPESAS DE EXERCÍCIOS ANTERIORES	0.01.00.001.001	2.000,00			
3.1.90.96	RESSARCIMENTO DE DESPESAS DE PESSOAL REQUISITADO	0.01.00.001.001	2.000,00			
3.1.91.00	APLICAÇÕES DIRETAS- INTRA-ORÇAMENTÁRIAS			560.000,00		
3.1.91.13	OBRIGAÇÕES PATRONAIS	0.01.00.001.001	560.000,00			
3.2.00.00	JUROS E ENCARGOS DA DÍVIDA				123.000,00	
3.2.00.00	APLICAÇÕES DIRETAS			120.000,00		
3.2.00.21	JUROS SOBRE A DÍVIDA POR CONTRATO	0.01.00.001.001	120.000,00			
3.2.00.31	APLICAÇÕES DIRETAS- INTRA-ORÇAMENTÁRIAS			3.000,00		
3.2.00.31	JUROS SOBRE A DÍVIDA POR CONTRATO	0.01.00.001.001	2.000,00			
3.2.00.32	OUTROS ENCARGOS SOBRE A DÍVIDA POR CONTRATO	0.01.00.001.001	1.000,00			
3.3.00.00	OUTRAS DESPESAS CORRENTES				835.500,00	
3.3.00.00	APLICAÇÕES DIRETAS			832.500,00		
3.3.00.08	OUTROS BENEFÍCIOS ASSISTENCIAIS DO SERVIDOR E DO MILITAR	0.01.00.001.001	500,00			
3.3.00.30	MATERIAL DE CONSUMO	0.01.00.001.001	2.000,00			
3.3.00.36	OUTROS SERVIÇOS DE TERCEIROS - PESSOA FÍSICA	0.01.00.001.001	3.000,00			
3.3.00.39	OUTROS SERVIÇOS DE TERCEIROS - PESSOA JURÍDICA	0.01.00.001.001	10.000,00			
3.3.00.47	OBRIGAÇÕES TRIBUTÁRIAS E CONTRIBUTIVAS	0.01.00.001.001	788.000,00			
3.3.00.91	SENTENÇAS JUDICIAIS	0.01.00.001.001	25.000,00			
3.3.00.92	DESPESAS DE EXERCÍCIOS ANTERIORES	0.01.00.001.001	2.000,00			
3.3.00.93	INDENIZAÇÕES E RESTITUIÇÕES	0.01.00.001.001	2.000,00			
3.3.00.99	APLICAÇÕES DIRETAS- INTRA-ORÇAMENTÁRIAS			3.000,00		
3.3.00.99	APORTE PARA COBERTURA DO DÉFICIT ATUARIAL DO RPPS	0.01.00.001.001	3.000,00			
4.0.00.00	DESPESAS DE CAPITAL					1.335.000,00
4.4.00.00	INVESTIMENTOS				10.000,00	
4.4.00.00	APLICAÇÕES DIRETAS			10.000,00		
4.4.00.52	EQUIPAMENTOS E MATERIAL PERMANENTE	0.01.00.001.001	10.000,00			
4.6.00.00	AMORTIZAÇÃO DA DÍVIDA				1.325.000,00	
4.6.00.00	APLICAÇÕES DIRETAS			325.000,00		
4.6.00.71	PRINCIPAL DA DÍVIDA CONTRATUAL RESGATADA	0.01.00.001.001	325.000,00			
4.6.00.99	APLICAÇÕES DIRETAS- INTRA-ORÇAMENTÁRIAS			1.000.000,00		
4.6.00.99	PRINCIPAL DA DÍVIDA CONTRATUAL RESGATADA	0.01.00.001.001	1.000.000,00			
<b>TOTAL</b>						<b>3.805.500,00</b>

PORTAL DA TRANSPARÊNCIA  
<http://cloud-it-solucoes.inf.br/transparenciaMunicipal/download/8320209095950606p6f6f>  
assinado por: idUser:839



# PREFEITURA MUNICIPAL DE SALOÁ

PC SÃO VICENTE - CNPJ:11455714/0001-00

Anexo 02  
Página 10

Orçamento Programa - Exercício de 2023

## NATUREZA DA DESPESA POR ORGÃO E UNIDADE

PODER 02 PODER EXECUTIVO						
ORGÃO 16 SECRETARIA DE FINANÇAS						
UNIDADE 10 DEPARTAMENTO DE ADMINISTRAÇÃO FINANCEIRA						
Código	Especificação	F.R.-C.A.	Elemento	Modalidade	Grupo	Categoria Econômica
3.0.00.00	DESPESAS CORRENTES					668.500,00
3.1.00.00	PESSOAL E ENCARGOS SOCIAIS				353.000,00	
3.1.90.00	APLICAÇÕES DIRETAS			353.000,00		
3.1.90.04	CONTRATAÇÃO POR TEMPO DETERMINADO	0.01.00.001.001	15.000,00			
3.1.90.11	VENCIMENTOS E VANTAGENS FIXAS - PESSOAL CIVIL	0.01.00.001.001	338.000,00			
3.2.00.00	JUROS E ENCARGOS DA DÍVIDA				45.000,00	
3.2.90.00	APLICAÇÕES DIRETAS			45.000,00		
3.2.90.21	JUROS SOBRE A DÍVIDA POR CONTRATO	0.01.00.001.001	45.000,00			
3.3.00.00	OUTRAS DESPESAS CORRENTES				270.500,00	
3.3.90.00	APLICAÇÕES DIRETAS			270.500,00		
3.3.90.08	OUTROS BENEFÍCIOS ASSISTENCIAIS DO SERVIDOR E DO MILITAR	0.01.00.001.001	2.000,00			
3.3.90.14	DIÁRIAS - CIVIL	0.01.00.001.001	2.000,00			
3.3.90.30	MATERIAL DE CONSUMO	0.01.00.001.001	13.000,00			
3.3.90.35	SERVIÇOS DE CONSULTORIA	0.01.00.001.001	112.000,00			
3.3.90.36	OUTROS SERVIÇOS DE TERCEIROS - PESSOA FÍSICA	0.01.00.001.001	11.000,00			
3.3.90.39	OUTROS SERVIÇOS DE TERCEIROS - PESSOA JURÍDICA	0.01.00.001.001	120.000,00			
3.3.90.47	OBRIGAÇÕES TRIBUTÁRIAS E CONTRIBUTIVAS	0.01.00.001.001	1.500,00			
3.3.90.92	DESPESAS DE EXERCÍCIOS ANTERIORES	0.01.00.001.001	5.000,00			
3.3.90.93	INDENIZAÇÕES E RESTITUIÇÕES	0.01.00.001.001	4.000,00			
4.00.00.00	DESPESAS DE CAPITAL					36.000,00
4.00.00.00	INVESTIMENTOS				6.000,00	
4.90.00.00	APLICAÇÕES DIRETAS			6.000,00		
4.90.52.00	EQUIPAMENTOS E MATERIAL PERMANENTE	0.01.00.001.001	6.000,00			
4.6.00.00.00	AMORTIZAÇÃO DA DÍVIDA				30.000,00	
4.6.90.00.00	APLICAÇÕES DIRETAS			30.000,00		
4.6.90.71.00	PRINCIPAL DA DÍVIDA CONTRATUAL RESGATADA	0.01.00.001.001	30.000,00			
9.00.00.00.00	RESERVA DE CONTINGÊNCIA					660.000,00
9.9.00.00.00	RESERVA DE CONTINGÊNCIA				660.000,00	
9.9.99.00.00	A DEFINIR			660.000,00		
9.9.99.99.00	A CLASSIFICAR	0.01.00.001.001	660.000,00			
<b>TOTAL</b>						<b>1.364.500,00</b>



PORTAL DA TRANSPARÊNCIA  
http://cloud.it-solucoes.inf.br/transparenciaMunicipal/download/82320202005995908069pbf  
assinado por: idUser:839







# PREFEITURA MUNICIPAL DE SALOÁ

PC SÃO VICENTE - CNPJ:11455714/0001-00

Anexo 02  
Página 12

Orçamento Programa - Exercício de 2023

## NATUREZA DA DESPESA POR ORGÃO E UNIDADE

PODER 02 PODER EXECUTIVO						
ORGÃO 16 SECRETARIA DE FINANÇAS						
UNIDADE 96 FUNDO DE DESENVOLVIMENTO DO MUNICÍPIO DE SALOÁ FMDS						
Código	Especificação	F.R.-C.A.	Elemento	Modalidade	Grupo	Categoria Econômica
3.0.00.00	DESPESAS CORRENTES					8.500,00
3.3.00.00	OUTRAS DESPESAS CORRENTES				8.500,00	
3.3.90.00	APLICAÇÕES DIRETAS			8.500,00		
3.3.90.30	MATERIAL DE CONSUMO	0.01.00.001.001	2.000,00			
3.3.90.36	OUTROS SERVIÇOS DE TERCEIROS - PESSOA FÍSICA	0.01.00.001.001	2.000,00			
3.3.90.39	OUTROS SERVIÇOS DE TERCEIROS - PESSOA JURÍDICA	0.01.00.001.001	2.000,00			
3.3.90.47	OBRIGAÇÕES TRIBUTÁRIAS E CONTRIBUTIVAS	0.01.00.001.001	500,00			
3.3.90.93	INDENIZAÇÕES E RESTITUIÇÕES	0.01.00.001.001	2.000,00			
4.0.00.00	DESPESAS DE CAPITAL					30.000,00
4.0.00.00	DESPESAS DE CAPITAL					20.000,00
4.0.00.00	DESPESAS DE CAPITAL					150.500,00
4.0.00.00	INVESTIMENTOS				200.500,00	
4.0.00.00	APLICAÇÕES DIRETAS			200.500,00		
4.90.51	OBRAS E INSTALAÇÕES	0.01.00.001.001	30.000,00			
4.90.51	OBRAS E INSTALAÇÕES	0.02.81.100.001	150.500,00			
4.90.51	OBRAS E INSTALAÇÕES	0.05.81.100.001	20.000,00			
<b>TOTAL</b>						<b>209.000,00</b>



PORTAL DA TRANSPARENCIA  
http://cloud.it-solucoes.inf.br/transparenciaMunicipal/download/832020200599908069p6f  
assinado por: idUser:839



# PREFEITURA MUNICIPAL DE SALOÁ

PC SÃO VICENTE - CNPJ:11455714/0001-00

Anexo 02  
Página 13

Orçamento Programa - Exercício de 2023

## NATUREZA DA DESPESA POR ORGÃO E UNIDADE

Código	Especificação	F.R.-C.A.	Elemento	Modalidade	Grupo	Categoria Econômica
PODER	02 PODER EXECUTIVO					
ORGÃO	17 SECRETARIA DE AÇÃO SOCIAL E DA CIDADANIA					
UNIDADE	10 DEPARTAMENTO DE AÇÃO SOCIAL E CIDADANIA					
3.0.00.00	DESPESAS CORRENTES					692.400,00
3.1.00.00	PESSOAL E ENCARGOS SOCIAIS				639.300,00	
3.1.90.00	APLICAÇÕES DIRETAS			639.300,00		
3.1.90.04	CONTRATAÇÃO POR TEMPO DETERMINADO	0.01.00.001.001	17.600,00			
3.1.90.11	VENCIMENTOS E VANTAGENS FIXAS - PESSOAL CIVIL	0.01.00.001.001	619.000,00			
3.1.90.13	OBRIGAÇÕES PATRONAIS	0.01.00.001.001	2.700,00			
3.3.00.00	OUTRAS DESPESAS CORRENTES				53.100,00	
3.3.90.00	APLICAÇÕES DIRETAS			53.100,00		
3.3.90.08	OUTROS BENEFÍCIOS ASSISTENCIAIS DO SERVIDOR E DO MILITAR	0.01.00.001.001	1.100,00			
3.3.90.14	DIÁRIAS - CIVIL	0.01.00.001.001	4.500,00			
3.3.90.30	MATERIAL DE CONSUMO	0.01.00.001.001	20.000,00			
3.3.90.36	OUTROS SERVIÇOS DE TERCEIROS - PESSOA FÍSICA	0.01.00.001.001	11.000,00			
3.3.90.39	OUTROS SERVIÇOS DE TERCEIROS - PESSOA JURÍDICA	0.01.00.001.001	14.000,00			
3.3.90.47	OBRIGAÇÕES TRIBUTÁRIAS E CONTRIBUTIVAS	0.01.00.001.001	2.500,00			
4.00.00	DESPESAS DE CAPITAL					75.000,00
4.00.00	INVESTIMENTOS				75.000,00	
4.90.00	APLICAÇÕES DIRETAS			75.000,00		
4.90.52	EQUIPAMENTOS E MATERIAL PERMANENTE	0.01.00.001.001	75.000,00			
<b>TOTAL</b>						<b>767.400,00</b>





# PREFEITURA MUNICIPAL DE SALOÁ

PC SÃO VICENTE - CNPJ:11455714/0001-00

Anexo 02  
Página 14

Orçamento Programa - Exercício de 2023

## NATUREZA DA DESPESA POR ORGÃO E UNIDADE

Código	Especificação	F.R.-C.A.	Elemento	Modalidade	Grupo	Categoria Econômica
PODER	02 PODER EXECUTIVO					
ORGÃO	17 SECRETARIA DE AÇÃO SOCIAL E DA CIDADANIA					
UNIDADE	20 DEPARTAMENTO DE AÇÃO COMUNITÁRIA					
3.0.00.00	DESPESAS CORRENTES					23.100,00
3.1.00.00	PESSOAL E ENCARGOS SOCIAIS				10.000,00	
3.1.90.00	APLICAÇÕES DIRETAS			10.000,00		
3.1.90.04	CONTRATAÇÃO POR TEMPO DETERMINADO	0.01.00.001.001	5.000,00			
3.1.90.11	VENCIMENTOS E VANTAGENS FIXAS - PESSOAL CIVIL	0.01.00.001.001	5.000,00			
3.3.00.00	OUTRAS DESPESAS CORRENTES				13.100,00	
3.3.90.00	APLICAÇÕES DIRETAS			13.100,00		
3.3.90.08	OUTROS BENEFÍCIOS ASSISTENCIAIS DO SERVIDOR E DO MILITAR	0.01.00.001.001	100,00			
3.3.90.30	MATERIAL DE CONSUMO	0.01.00.001.001	4.000,00			
3.3.90.36	OUTROS SERVIÇOS DE TERCEIROS - PESSOA FÍSICA	0.01.00.001.001	4.000,00			
3.3.90.39	OUTROS SERVIÇOS DE TERCEIROS - PESSOA JURÍDICA	0.01.00.001.001	4.000,00			
3.3.90.47	OBRIGAÇÕES TRIBUTÁRIAS E CONTRIBUTIVAS	0.01.00.001.001	1.000,00			
3.4.00.00	DESPESAS DE CAPITAL					2.000,00
3.4.00.00	INVESTIMENTOS				2.000,00	
3.4.90.00	APLICAÇÕES DIRETAS			2.000,00		
3.4.90.52	EQUIPAMENTOS E MATERIAL PERMANENTE	0.01.00.001.001	2.000,00			
<b>TOTAL</b>						<b>25.100,00</b>





# PREFEITURA MUNICIPAL DE SALOÁ

PC SÃO VICENTE - CNPJ:11455714/0001-00

Anexo 02  
Página 15

Orçamento Programa - Exercício de 2023

## NATUREZA DA DESPESA POR ORGÃO E UNIDADE

PODER 02 PODER EXECUTIVO						
ORGÃO 17 SECRETARIA DE AÇÃO SOCIAL E DA CIDADANIA						
UNIDADE 94 FUNDO MUNICIPAL DE ASSISTÊNCIA SOCIAL						
Código	Especificação	F.R.-C.A.	Elemento	Modalidade	Grupo	Categoria Econômica
3.0.00.00	DESPESAS CORRENTES					1.337.800,00
3.0.00.00	DESPESAS CORRENTES					795.500,00
3.0.00.00	DESPESAS CORRENTES					194.000,00
3.1.00.00	PESSOAL E ENCARGOS SOCIAIS				1.154.500,00	
3.1.90.00	APLICAÇÕES DIRETAS			1.143.000,00		
3.1.90.04	CONTRATAÇÃO POR TEMPO DETERMINADO	0.01.00.510.001	316.500,00			
3.1.90.04	CONTRATAÇÃO POR TEMPO DETERMINADO	0.02.28.500.002	79.000,00			
3.1.90.04	CONTRATAÇÃO POR TEMPO DETERMINADO	0.05.16.500.001	444.000,00			
3.1.90.11	VENCIMENTOS E VANTAGENS FIXAS - PESSOAL CIVIL	0.01.00.510.001	58.000,00			
3.1.90.11	VENCIMENTOS E VANTAGENS FIXAS - PESSOAL CIVIL	0.02.28.500.002	5.000,00			
3.1.90.11	VENCIMENTOS E VANTAGENS FIXAS - PESSOAL CIVIL	0.05.16.500.001	15.000,00			
3.1.90.13	OBRIGAÇÕES PATRONAIS	0.01.00.510.001	97.500,00			
3.1.90.13	OBRIGAÇÕES PATRONAIS	0.02.28.500.002	17.000,00			
3.1.90.13	OBRIGAÇÕES PATRONAIS	0.05.16.500.001	111.000,00			
3.1.91.00	APLICAÇÕES DIRETAS- INTRA-ORÇAMENTÁRIAS			11.500,00		
3.1.91.13	OBRIGAÇÕES PATRONAIS	0.01.00.510.001	10.500,00			
3.1.91.13	OBRIGAÇÕES PATRONAIS	0.02.28.500.002	1.000,00			
3.3.00.00	OUTRAS DESPESAS CORRENTES				1.172.800,00	
3.3.90.00	APLICAÇÕES DIRETAS			1.172.800,00		
3.3.90.08	OUTROS BENEFÍCIOS ASSISTENCIAIS DO SERVIDOR E DO MILITAR	0.01.00.510.001	1.700,00			
3.3.90.08	OUTROS BENEFÍCIOS ASSISTENCIAIS DO SERVIDOR E DO MILITAR	0.02.28.500.002	100,00			
3.3.90.14	DIÁRIAS - CIVIL	0.01.00.510.001	23.500,00			
3.3.90.14	DIÁRIAS - CIVIL	0.02.28.500.002	1.000,00			
3.3.90.14	DIÁRIAS - CIVIL	0.05.16.500.001	6.000,00			
3.3.90.30	MATERIAL DE CONSUMO	0.01.00.510.001	216.500,00			
3.3.90.30	MATERIAL DE CONSUMO	0.02.28.500.002	46.000,00			
3.3.90.30	MATERIAL DE CONSUMO	0.05.16.500.001	115.000,00			
3.3.90.32	MATERIAL, BEM OU SERVIÇO PARA DISTRIBUIÇÃO GRATUITA	0.01.00.510.001	248.000,00			
3.3.90.32	MATERIAL, BEM OU SERVIÇO PARA DISTRIBUIÇÃO GRATUITA	0.01.00.001.001	100.000,00			
3.3.90.32	MATERIAL, BEM OU SERVIÇO PARA DISTRIBUIÇÃO GRATUITA	0.02.28.500.002	5.000,00			
3.3.90.36	SERVIÇOS DE CONSULTORIA	0.01.00.510.001	30.000,00			
3.3.90.36	OUTROS SERVIÇOS DE TERCEIROS - PESSOA FÍSICA	0.01.00.510.001	37.000,00			
3.3.90.36	OUTROS SERVIÇOS DE TERCEIROS - PESSOA FÍSICA	0.02.28.500.002	9.000,00			
3.3.90.36	OUTROS SERVIÇOS DE TERCEIROS - PESSOA FÍSICA	0.05.16.500.001	52.500,00			
3.3.90.39	OUTROS SERVIÇOS DE TERCEIROS - PESSOA JURÍDICA	0.01.00.510.001	124.000,00			
3.3.90.39	OUTROS SERVIÇOS DE TERCEIROS - PESSOA JURÍDICA	0.02.28.500.002	30.000,00			
3.3.90.39	OUTROS SERVIÇOS DE TERCEIROS - PESSOA JURÍDICA	0.05.16.500.001	47.000,00			
3.3.90.47	OBRIGAÇÕES TRIBUTÁRIAS E CONTRIBUTIVAS	0.01.00.510.001	3.600,00			
3.3.90.47	OBRIGAÇÕES TRIBUTÁRIAS E CONTRIBUTIVAS	0.02.28.500.002	900,00			
3.3.90.47	OBRIGAÇÕES TRIBUTÁRIAS E CONTRIBUTIVAS	0.05.16.500.001	5.000,00			
3.3.90.48	OUTROS AUXÍLIOS FINANCEIROS A PESSOA FÍSICA	0.01.00.510.001	70.000,00			
3.3.90.93	INDENIZAÇÕES E RESTITUIÇÕES	0.01.00.510.001	1.000,00			
4.0.00.00	DESPESAS DE CAPITAL					30.000,00
4.0.00.00	DESPESAS DE CAPITAL					24.500,00
4.0.00.00	DESPESAS DE CAPITAL					28.000,00
4.0.00.00	DESPESAS DE CAPITAL					50.000,00



PORTAL DA TRANSPARÊNCIA  
http://cloud.it-solucoes.inf.br/transparenciaMunicipal/download/8232020905990606pbf  
assinado por: idUser:839



# PREFEITURA MUNICIPAL DE SALOÁ

PC SÃO VICENTE - CNPJ:11455714/0001-00

Orçamento Programa - Exercício de 2023

## NATUREZA DA DESPESA POR ORGÃO E UNIDADE

Anexo 02  
Página 16

Código	Especificação	F.R.-C.A.	Elemento	Modalidade	Grupo	Categoria Econômica
PODER	02 PODER EXECUTIVO					
ORGÃO	17 SECRETARIA DE AÇÃO SOCIAL E DA CIDADANIA					
UNIDADE	94 FUNDO MUNICIPAL DE ASSISTÊNCIA SOCIAL					
4.4.00.00	INVESTIMENTOS				132.500,00	
4.4.90.00	APLICAÇÕES DIRETAS			132.500,00		
4.4.90.51	OBRAS E INSTALAÇÕES	0.02.21.100.001	50.000,00			
4.4.90.52	EQUIPAMENTOS E MATERIAL PERMANENTE	0.01.00.510.001	28.000,00			
4.4.90.52	EQUIPAMENTOS E MATERIAL PERMANENTE	0.02.28.500.002	30.000,00			
4.4.90.52	EQUIPAMENTOS E MATERIAL PERMANENTE	0.05.16.500.001	24.500,00			
<b>TOTAL</b>					<b>2.459.800,00</b>	







# PREFEITURA MUNICIPAL DE SALOÁ

PC SÃO VICENTE - CNPJ:11455714/0001-00

Orçamento Programa - Exercício de 2023

## NATUREZA DA DESPESA POR ORGÃO E UNIDADE

Anexo 02  
Página 18

PODER 02 PODER EXECUTIVO						
ORGÃO 18 SECRETARIA DE SAÚDE						
UNIDADE 93 FUNDO MUNICIPAL DE SAÚDE						
Código	Especificação	F.R.-C.A.	Elemento	Modalidade	Grupo	Categoria Econômica
3.0.00.00	DESPESAS CORRENTES					130.000,00
3.0.00.00	DESPESAS CORRENTES					30.000,00
3.0.00.00	DESPESAS CORRENTES					20.000,00
3.0.00.00	DESPESAS CORRENTES					6.248.900,00
3.0.00.00	DESPESAS CORRENTES					6.461.000,00
3.1.00.00	PESSOAL E ENCARGOS SOCIAIS				8.208.300,00	
3.1.90.00	APLICAÇÕES DIRETAS			7.877.200,00		
3.1.90.04	CONTRATAÇÃO POR TEMPO DETERMINADO	0.01.04.310.001	1.734.000,00			
3.1.90.04	CONTRATAÇÃO POR TEMPO DETERMINADO	0.05.09.300.001	3.179.500,00			
3.1.90.04	CONTRATAÇÃO POR TEMPO DETERMINADO	0.05.09.300.003	15.500,00			
3.1.90.11	VENCIMENTOS E VANTAGENS FIXAS - PESSOAL CIVIL	0.01.04.310.001	913.000,00			
3.1.90.11	VENCIMENTOS E VANTAGENS FIXAS - PESSOAL CIVIL	0.05.09.300.001	845.000,00			
3.1.90.11	VENCIMENTOS E VANTAGENS FIXAS - PESSOAL CIVIL	0.05.09.300.003	15.500,00			
3.1.90.13	OBRIGAÇÕES PATRONAIS	0.01.04.310.001	420.200,00			
3.1.90.13	OBRIGAÇÕES PATRONAIS	0.05.09.300.001	746.100,00			
3.1.90.13	OBRIGAÇÕES PATRONAIS	0.05.09.300.003	3.400,00			
3.1.90.16	OUTRAS DESPESAS VARIÁVEIS - PESSOAL CIVIL	0.01.04.310.001	5.000,00			
3.1.91.00	APLICAÇÕES DIRETAS- INTRA-ORÇAMENTÁRIAS			331.100,00		
3.1.91.13	OBRIGAÇÕES PATRONAIS	0.01.04.310.001	197.300,00			
3.1.91.13	OBRIGAÇÕES PATRONAIS	0.05.09.300.001	131.700,00			
3.1.91.13	OBRIGAÇÕES PATRONAIS	0.05.09.300.003	2.100,00			
3.00.00	OUTRAS DESPESAS CORRENTES				4.681.600,00	
3.3.30.00	TRANSFERÊNCIAS A ESTADOS E AO DISTRITO FEDERAL			10.000,00		
3.3.30.41	CONTRIBUIÇÕES	0.01.04.310.001	10.000,00			
3.3.71.00	TRANSFERÊNCIA A CONSÓRCIOS PÚBLICOS			15.000,00		
3.3.71.70	RATEIO PELA PARTICIPAÇÃO EM CONSÓRCIO PÚBLICO	0.01.04.310.001	15.000,00			
3.3.90.00	APLICAÇÕES DIRETAS			4.656.600,00		
3.3.90.08	OUTROS BENEFÍCIOS ASSISTENCIAIS DO SERVIDOR E DO MILITAR	0.01.04.310.001	6.000,00			
3.3.90.08	OUTROS BENEFÍCIOS ASSISTENCIAIS DO SERVIDOR E DO MILITAR	0.05.09.300.001	1.000,00			
3.3.90.14	DIÁRIAS - CIVIL	0.01.04.310.001	85.000,00			
3.3.90.14	DIÁRIAS - CIVIL	0.05.09.300.001	5.000,00			
3.3.90.30	MATERIAL DE CONSUMO	0.01.04.310.001	1.481.000,00			
3.3.90.30	MATERIAL DE CONSUMO	0.02.10.300.002	20.000,00			
3.3.90.30	MATERIAL DE CONSUMO	0.05.09.300.001	1.016.000,00			
3.3.90.30	MATERIAL DE CONSUMO	0.05.09.300.003	30.000,00			
3.3.90.32	MATERIAL, BEM OU SERVIÇO PARA DISTRIBUIÇÃO GRATUITA	0.01.04.310.001	25.000,00			
3.3.90.32	MATERIAL, BEM OU SERVIÇO PARA DISTRIBUIÇÃO GRATUITA	0.05.09.300.001	15.000,00			
3.3.90.32	MATERIAL, BEM OU SERVIÇO PARA DISTRIBUIÇÃO GRATUITA	0.05.09.300.003	5.000,00			
3.3.90.36	OUTROS SERVIÇOS DE TERCEIROS - PESSOA FÍSICA	0.01.04.310.001	114.500,00			
3.3.90.36	OUTROS SERVIÇOS DE TERCEIROS - PESSOA FÍSICA	0.01.04.310.001	5.000,00			
3.3.90.36	OUTROS SERVIÇOS DE TERCEIROS - PESSOA FÍSICA	0.05.09.300.001	77.000,00			
3.3.90.36	OUTROS SERVIÇOS DE TERCEIROS - PESSOA FÍSICA	0.05.09.300.003	5.000,00			
3.3.90.39	OUTROS SERVIÇOS DE TERCEIROS - PESSOA JURÍDICA	0.01.04.310.001	1.189.500,00			
3.3.90.39	OUTROS SERVIÇOS DE TERCEIROS - PESSOA JURÍDICA	0.05.09.300.001	412.000,00			
3.3.90.39	OUTROS SERVIÇOS DE TERCEIROS - PESSOA JURÍDICA	0.05.09.300.001	30.000,00			
3.3.90.39	OUTROS SERVIÇOS DE TERCEIROS - PESSOA JURÍDICA	0.05.09.300.003	53.000,00			



PORTAL DA TRANSPARÊNCIA  
http://cloud-it-solucoes.inf.br/transparenciaMunicipal/download/82202090909066p6f6f  
assinado por: idUser 839





# PREFEITURA MUNICIPAL DE SALOÁ

PC SÃO VICENTE - CNPJ:11455714/0001-00

Anexo 02  
Página 19

Orçamento Programa - Exercício de 2023

## NATUREZA DA DESPESA POR ORGÃO E UNIDADE

PODER 02 PODER EXECUTIVO						
ORGÃO 18 SECRETARIA DE SAÚDE						
UNIDADE 93 FUNDO MUNICIPAL DE SAÚDE						
Código	Especificação	F.R.-C.A.	Elemento	Modalidade	Grupo	Categoria Econômica
3.3.90.41	CONTRIBUIÇÕES	0.01.04.310.001	12.000,00			
3.3.90.41	CONTRIBUIÇÕES	0.05.09.300.001	10.000,00			
3.3.90.47	OBRIGAÇÕES TRIBUTÁRIAS E CONTRIBUTIVAS	0.01.04.310.001	13.400,00			
3.3.90.47	OBRIGAÇÕES TRIBUTÁRIAS E CONTRIBUTIVAS	0.05.09.300.001	7.700,00			
3.3.90.47	OBRIGAÇÕES TRIBUTÁRIAS E CONTRIBUTIVAS	0.05.09.300.003	500,00			
3.3.90.48	OUTROS AUXÍLIOS FINANCEIROS A PESSOA FÍSICA	0.01.04.310.001	20.000,00			
3.3.90.48	OUTROS AUXÍLIOS FINANCEIROS A PESSOA FÍSICA	0.05.09.300.001	10.000,00			
3.3.90.92	DESPESAS DE EXERCÍCIOS ANTERIORES	0.01.04.310.001	3.000,00			
3.3.90.92	DESPESAS DE EXERCÍCIOS ANTERIORES	0.05.09.300.001	5.000,00			
0.00.00	DESPESAS DE CAPITAL					950.000,00
0.00.00	DESPESAS DE CAPITAL					789.500,00
0.00.00	DESPESAS DE CAPITAL					335.000,00
0.00.00	DESPESAS DE CAPITAL					16.000,00
0.00.00	DESPESAS DE CAPITAL					150.000,00
0.00.00	DESPESAS DE CAPITAL					500,00
0.00.00	DESPESAS DE CAPITAL					5.000,00
0.00.00	DESPESAS DE CAPITAL					180.000,00
4.00.00	INVESTIMENTOS				2.426.000,00	
4.90.00	APLICAÇÕES DIRETAS			2.426.000,00		
4.90.51	OBRAS E INSTALAÇÕES	0.01.04.310.001	300.000,00			
4.90.51	OBRAS E INSTALAÇÕES	0.02.10.300.002	180.000,00			
4.90.51	OBRAS E INSTALAÇÕES	0.02.81.300.004	950.000,00			
4.90.51	OBRAS E INSTALAÇÕES	0.05.09.300.001	200.000,00			
4.90.51	OBRAS E INSTALAÇÕES	0.05.17.300.004	150.000,00			
4.90.52	EQUIPAMENTOS E MATERIAL PERMANENTE	0.01.04.310.001	489.500,00			
4.90.52	EQUIPAMENTOS E MATERIAL PERMANENTE	0.01.66.120.000	500,00			
4.90.52	EQUIPAMENTOS E MATERIAL PERMANENTE	0.02.17.300.004	16.000,00			
4.90.52	EQUIPAMENTOS E MATERIAL PERMANENTE	0.05.09.300.001	135.000,00			
4.90.52	EQUIPAMENTOS E MATERIAL PERMANENTE	0.05.09.300.003	5.000,00			
<b>TOTAL</b>						<b>15.315.900,00</b>





# PREFEITURA MUNICIPAL DE SALOÁ

PC SÃO VICENTE - CNPJ:11455714/0001-00

Anexo 02  
Página 20

Orçamento Programa - Exercício de 2023

## NATUREZA DA DESPESA POR ORGÃO E UNIDADE

PODER 02 PODER EXECUTIVO						
ORGÃO 19 SECRETARIA DE EDUCAÇÃO						
UNIDADE 10 DEPARTAMENTO DE DESENVOLVIMENTO EDUCACIONAL						
Código	Especificação	F.R.-C.A.	Elemento	Modalidade	Grupo	Categoria Econômica
3.0.00.00	DESPESAS CORRENTES					199.000,00
3.0.00.00	DESPESAS CORRENTES					21.000,00
3.0.00.00	DESPESAS CORRENTES					58.000,00
3.0.00.00	DESPESAS CORRENTES					5.800,00
3.0.00.00	DESPESAS CORRENTES					319.500,00
3.0.00.00	DESPESAS CORRENTES					2.228.400,00
3.1.00.00	PESSOAL E ENCARGOS SOCIAIS				245.300,00	
3.1.90.00	APLICAÇÕES DIRETAS			207.300,00		
3.1.90.04	CONTRATAÇÃO POR TEMPO DETERMINADO	0.01.12.210.001	15.000,00			
3.1.90.11	VENCIMENTOS E VANTAGENS FIXAS - PESSOAL CIVIL	0.01.12.210.001	189.000,00			
3.1.90.13	OBRIGAÇÕES PATRONAIS	0.01.12.210.001	3.300,00			
3.1.90.00	APLICAÇÕES DIRETAS- INTRA-ORÇAMENTÁRIAS			38.000,00		
3.1.90.13	OBRIGAÇÕES PATRONAIS	0.01.12.210.001	38.000,00			
3.3.00.00	OUTRAS DESPESAS CORRENTES				2.586.400,00	
3.3.90.00	APLICAÇÕES DIRETAS			2.586.400,00		
3.3.90.08	OUTROS BENEFÍCIOS ASSISTENCIAIS DO SERVIDOR E DO MILITAR	0.01.12.210.001	1.100,00			
3.3.90.14	DIÁRIAS - CIVIL	0.01.12.210.001	4.000,00			
3.3.90.30	MATERIAL DE CONSUMO	0.01.12.210.001	1.112.000,00			
3.3.90.30	MATERIAL DE CONSUMO	0.05.07.200.001	30.000,00			
3.3.90.30	MATERIAL DE CONSUMO	0.05.07.200.004	2.000,00			
3.3.90.30	MATERIAL DE CONSUMO	0.05.07.200.005	5.000,00			
3.3.90.32	MATERIAL, BEM OU SERVIÇO PARA DISTRIBUIÇÃO GRATUITA	0.01.12.210.001	100.000,00			
3.3.90.36	OUTROS SERVIÇOS DE TERCEIROS - PESSOA FÍSICA	0.01.12.210.001	118.000,00			
3.3.90.36	OUTROS SERVIÇOS DE TERCEIROS - PESSOA FÍSICA	0.02.06.200.006	9.000,00			
3.3.90.36	OUTROS SERVIÇOS DE TERCEIROS - PESSOA FÍSICA	0.05.07.200.001	15.000,00			
3.3.90.36	OUTROS SERVIÇOS DE TERCEIROS - PESSOA FÍSICA	0.05.07.200.004	1.300,00			
3.3.90.36	OUTROS SERVIÇOS DE TERCEIROS - PESSOA FÍSICA	0.05.07.200.005	10.000,00			
3.3.90.39	OUTROS SERVIÇOS DE TERCEIROS - PESSOA JURÍDICA	0.01.12.210.001	630.000,00			
3.3.90.39	OUTROS SERVIÇOS DE TERCEIROS - PESSOA JURÍDICA	0.02.06.200.006	189.500,00			
3.3.90.39	OUTROS SERVIÇOS DE TERCEIROS - PESSOA JURÍDICA	0.05.07.200.001	274.000,00			
3.3.90.39	OUTROS SERVIÇOS DE TERCEIROS - PESSOA JURÍDICA	0.05.07.200.004	2.000,00			
3.3.90.39	OUTROS SERVIÇOS DE TERCEIROS - PESSOA JURÍDICA	0.05.07.200.003	58.000,00			
3.3.90.39	OUTROS SERVIÇOS DE TERCEIROS - PESSOA JURÍDICA	0.05.07.200.005	5.000,00			
3.3.90.47	OBRIGAÇÕES TRIBUTÁRIAS E CONTRIBUTIVAS	0.01.12.210.001	15.000,00			
3.3.90.47	OBRIGAÇÕES TRIBUTÁRIAS E CONTRIBUTIVAS	0.02.06.200.006	500,00			
3.3.90.47	OBRIGAÇÕES TRIBUTÁRIAS E CONTRIBUTIVAS	0.05.07.200.001	500,00			
3.3.90.47	OBRIGAÇÕES TRIBUTÁRIAS E CONTRIBUTIVAS	0.05.07.200.004	500,00			
3.3.90.47	OBRIGAÇÕES TRIBUTÁRIAS E CONTRIBUTIVAS	0.05.07.200.005	1.000,00			
3.3.90.93	INDENIZAÇÕES E RESTITUIÇÕES	0.01.12.210.001	3.000,00			
4.0.00.00	DESPESAS DE CAPITAL					10.000,00
4.0.00.00	DESPESAS DE CAPITAL					200.000,00
4.0.00.00	DESPESAS DE CAPITAL					1.065.000,00
4.0.00.00	DESPESAS DE CAPITAL					103.000,00
4.4.00.00	INVESTIMENTOS				1.358.000,00	
4.4.90.00	APLICAÇÕES DIRETAS			1.358.000,00		
4.4.90.51	OBRAS E INSTALAÇÕES	0.01.12.210.001	870.000,00			

PORTAL DA TRANSPARÊNCIA  
http://cloud-it-solucoes.inf.br/transparenciaMunicipal/download/8232020909990606pbf  
assinado por: idUser 839



# PREFEITURA MUNICIPAL DE SALOÁ

PC SÃO VICENTE - CNPJ:11455714/0001-00

Anexo 02  
Página 21

Orçamento Programa - Exercício de 2023

## NATUREZA DA DESPESA POR ORGÃO E UNIDADE

PODER 02 PODER EXECUTIVO						
ORGÃO 19 SECRETARIA DE EDUCAÇÃO						
UNIDADE 10 DEPARTAMENTO DE DESENVOLVIMENTO EDUCACIONAL						
Código	Especificação	F.R.-C.A.	Elemento	Modalidade	Grupo	Categoria Econômica
4.4.90.51	OBRAS E INSTALAÇÕES	0.05.08.200.007	103.000,00			
4.4.90.51	OBRAS E INSTALAÇÕES	0.05.81.100.001	200.000,00			
4.4.90.52	EQUIPAMENTOS E MATERIAL PERMANENTE	0.01.12.210.001	175.000,00			
4.4.90.52	EQUIPAMENTOS E MATERIAL PERMANENTE	0.05.07.200.005	10.000,00			
4.5.00.00	INVERSÕES FINANCEIRAS				20.000,00	
4.5.90.00	APLICAÇÕES DIRETAS			20.000,00		
4.5.90.61	AQUISIÇÃO DE IMÓVEIS	0.01.12.210.001	20.000,00			
<b>TOTAL</b>						<b>4.209.700,00</b>







# PREFEITURA MUNICIPAL DE SALOÁ

PC SÃO VICENTE - CNPJ:11455714/0001-00

Anexo 02  
Página 23

Orçamento Programa - Exercício de 2023

## NATUREZA DA DESPESA POR ORGÃO E UNIDADE

PODER 02 PODER EXECUTIVO						
ORGÃO 19 SECRETARIA DE EDUCAÇÃO						
UNIDADE 92 FUNDO DE MANUTE DESENV EDUC BAS VAL PROF EDUCAÇÃO						
Código	Especificação	F.R.-C.A.	Elemento	Modalidade	Grupo	Categoria Econômica
3.0.00.00	DESPESAS CORRENTES					16.667.000,00
3.0.00.00	DESPESAS CORRENTES					200.000,00
3.0.00.00	DESPESAS CORRENTES					916.000,00
3.0.00.00	DESPESAS CORRENTES					50.000,00
3.0.00.00	DESPESAS CORRENTES					10.000,00
3.1.00.00	PESSOAL E ENCARGOS SOCIAIS				17.053.400,00	
3.1.90.00	APLICAÇÕES DIRETAS			15.349.800,00		
3.1.90.04	CONTRATAÇÃO POR TEMPO DETERMINADO	0.05.05.260.001	260.000,00			
3.1.90.04	CONTRATAÇÃO POR TEMPO DETERMINADO	0.05.05.260.001	6.212.000,00			
3.1.90.04	CONTRATAÇÃO POR TEMPO DETERMINADO	0.05.05.260.002	30.000,00			
3.1.90.04	CONTRATAÇÃO POR TEMPO DETERMINADO	0.05.05.260.002	80.000,00			
3.1.90.11	VENCIMENTOS E VANTAGENS FIXAS - PESSOAL CIVIL	0.05.05.260.001	408.000,00			
3.1.90.11	VENCIMENTOS E VANTAGENS FIXAS - PESSOAL CIVIL	0.05.05.260.001	6.516.000,00			
3.1.90.11	VENCIMENTOS E VANTAGENS FIXAS - PESSOAL CIVIL	0.05.05.260.002	30.000,00			
3.1.90.11	VENCIMENTOS E VANTAGENS FIXAS - PESSOAL CIVIL	0.05.05.260.002	16.000,00			
3.1.90.11	VENCIMENTOS E VANTAGENS FIXAS - PESSOAL CIVIL	0.05.05.260.002	330.000,00			
3.1.90.13	OBRIGAÇÕES PATRONAIS	0.05.05.260.001	55.000,00			
3.1.90.13	OBRIGAÇÕES PATRONAIS	0.05.05.260.001	1.366.000,00			
3.1.90.13	OBRIGAÇÕES PATRONAIS	0.05.05.260.002	5.800,00			
3.1.90.13	OBRIGAÇÕES PATRONAIS	0.05.05.260.002	20.000,00			
3.1.90.16	OUTRAS DESPESAS VARIÁVEIS - PESSOAL CIVIL	0.05.05.260.002	6.000,00			
3.1.90.16	OUTRAS DESPESAS VARIÁVEIS - PESSOAL CIVIL	0.05.05.260.002	15.000,00			
3.1.91.00	APLICAÇÕES DIRETAS- INTRA-ORÇAMENTÁRIAS			1.703.600,00		
3.1.91.13	OBRIGAÇÕES PATRONAIS	0.05.05.260.001	1.521.000,00			
3.1.91.13	OBRIGAÇÕES PATRONAIS	0.05.05.260.002	2.600,00			
3.1.91.13	OBRIGAÇÕES PATRONAIS	0.05.05.260.002	180.000,00			
3.3.00.00	OUTRAS DESPESAS CORRENTES				789.600,00	
3.3.90.00	APLICAÇÕES DIRETAS			789.600,00		
3.3.90.08	OUTROS BENEFÍCIOS ASSISTENCIAIS DO SERVIDOR E DO MILITAR	0.05.05.260.001	5.000,00			
3.3.90.08	OUTROS BENEFÍCIOS ASSISTENCIAIS DO SERVIDOR E DO MILITAR	0.05.05.260.002	3.000,00			
3.3.90.30	MATERIAL DE CONSUMO	0.05.05.260.001	210.000,00			
3.3.90.30	MATERIAL DE CONSUMO	0.05.05.260.002	250.000,00			
3.3.90.30	MATERIAL DE CONSUMO	0.05.05.260.002	50.000,00			
3.3.90.32	MATERIAL, BEM OU SERVIÇO PARA DISTRIBUIÇÃO GRATUITA	0.05.05.260.001	75.000,00			
3.3.90.36	OUTROS SERVIÇOS DE TERCEIROS - PESSOA FÍSICA	0.05.05.260.001	15.000,00			
3.3.90.36	OUTROS SERVIÇOS DE TERCEIROS - PESSOA FÍSICA	0.05.05.260.002	20.000,00			
3.3.90.39	OUTROS SERVIÇOS DE TERCEIROS - PESSOA JURÍDICA	0.05.05.260.001	18.000,00			
3.3.90.39	OUTROS SERVIÇOS DE TERCEIROS - PESSOA JURÍDICA	0.05.05.260.002	100.000,00			
3.3.90.39	OUTROS SERVIÇOS DE TERCEIROS - PESSOA JURÍDICA	0.05.05.260.002	20.000,00			
3.3.90.39	OUTROS SERVIÇOS DE TERCEIROS - PESSOA JURÍDICA	0.05.26.250.000	10.000,00			
3.3.90.47	OBRIGAÇÕES TRIBUTÁRIAS E CONTRIBUTIVAS	0.05.05.260.001	1.000,00			
3.3.90.47	OBRIGAÇÕES TRIBUTÁRIAS E CONTRIBUTIVAS	0.05.05.260.002	2.000,00			
3.3.90.92	DESPESAS DE EXERCÍCIOS ANTERIORES	0.05.05.260.002	5.600,00			
3.3.90.93	INDENIZAÇÕES E RESTITUIÇÕES	0.05.05.260.001	5.000,00			
4.0.00.00	DESPESAS DE CAPITAL					984.000,00
4.0.00.00	DESPESAS DE CAPITAL					1.900.000,00



PORTAL DA TRANSPARÊNCIA  
http://cloud-it-solucoes.inf.br/transparenciaMunicipal/download/822020200599990666pfff  
assinado por: idUser 839



# PREFEITURA MUNICIPAL DE SALOÁ

PC SÃO VICENTE - CNPJ:11455714/0001-00

Orçamento Programa - Exercício de 2023

## NATUREZA DA DESPESA POR ORGÃO E UNIDADE

Anexo 02  
Página 24

PODER 02 PODER EXECUTIVO						
ORGÃO 19 SECRETARIA DE EDUCAÇÃO						
UNIDADE 92 FUNDO DE MANUTE DESENV EDUC BAS VAL PROF EDUCAÇÃO						
Código	Especificação	F.R.-C.A.	Elemento	Modalidade	Grupo	Categoria Econômica
4.4.00.00	INVESTIMENTOS				2.884.000,00	
4.4.90.00	APLICAÇÕES DIRETAS			2.884.000,00		
4.4.90.51	OBRAS E INSTALAÇÕES	0.05.05.260.002	1.900.000,00			
4.4.90.51	OBRAS E INSTALAÇÕES	0.05.05.260.002	732.000,00			
4.4.90.52	EQUIPAMENTOS E MATERIAL PERMANENTE	0.05.05.260.002	252.000,00			
<b>TOTAL</b>					<b>20.727.000,00</b>	







# PREFEITURA MUNICIPAL DE SALOÁ

PC SÃO VICENTE - CNPJ:114455714/0001-00

Anexo 02  
Página 26

Orçamento Programa - Exercício de 2023

## NATUREZA DA DESPESA POR ORGÃO E UNIDADE

Código	Especificação	F.R.-C.A.	Elemento	Modalidade	Grupo	Categoria Econômica
PODER	02 PODER EXECUTIVO					
ORGÃO	21 SECRETARIA DE INFRA ESTRUTURA E SERVIÇOS PÚBLICOS					
UNIDADE	10 DEPARTAMENTO DE SERVIÇOS PÚBLICOS					
3.0.00.00	DESPESAS CORRENTES					3.007.600,00
3.1.00.00	PESSOAL E ENCARGOS SOCIAIS				1.618.000,00	
3.1.90.00	APLICAÇÕES DIRETAS			1.618.000,00		
3.1.90.04	CONTRATAÇÃO POR TEMPO DETERMINADO	0.01.00.001.001	1.162.000,00			
3.1.90.11	VENCIMENTOS E VANTAGENS FIXAS - PESSOAL CIVIL	0.01.00.001.001	456.000,00			
3.3.00.00	OUTRAS DESPESAS CORRENTES				1.389.600,00	
3.3.90.00	APLICAÇÕES DIRETAS			1.389.600,00		
3.3.90.08	OUTROS BENEFÍCIOS ASSISTENCIAIS DO SERVIDOR E DO MILITAR	0.01.00.001.001	4.500,00			
3.3.90.14	DIÁRIAS - CIVIL	0.01.00.001.001	3.000,00			
3.3.90.30	MATERIAL DE CONSUMO	0.01.00.001.001	525.000,00			
3.3.90.36	OUTROS SERVIÇOS DE TERCEIROS - PESSOA FÍSICA	0.01.00.001.001	29.000,00			
3.3.90.39	OUTROS SERVIÇOS DE TERCEIROS - PESSOA JURÍDICA	0.01.00.001.001	810.000,00			
3.3.90.47	OBRIGAÇÕES TRIBUTÁRIAS E CONTRIBUTIVAS	0.01.00.001.001	3.100,00			
3.3.90.92	DESPESAS DE EXERCÍCIOS ANTERIORES	0.01.00.001.001	15.000,00			
4.00.00	DESPESAS DE CAPITAL					18.000,00
4.00.00	INVESTIMENTOS				18.000,00	
4.90.00	APLICAÇÕES DIRETAS			18.000,00		
4.90.52	EQUIPAMENTOS E MATERIAL PERMANENTE	0.01.00.001.001	18.000,00			
<b>TOTAL</b>						<b>3.025.600,00</b>



PORTAL DE TRANSPARENCIA  
http://cloud.it-solucoes.inf.br/transparenciaMunicipal/download/8320202005999906069p6f  
assinado por: idUser: 839

PORTAL DE TRANSPARENCIA  
http://cloud.it-solucoes.inf.br/transparenciaMunicipal/download/8320202005999906069p6f  
assinado por: idUser: 839







# PREFEITURA MUNICIPAL DE SALOÁ

PC SÃO VICENTE - CNPJ:11455714/0001-00

Anexo 02  
Página 28

Orçamento Programa - Exercício de 2023

## NATUREZA DA DESPESA POR ORGÃO E UNIDADE

Código	Especificação	F.R.-C.A.	Elemento	Modalidade	Grupo	Categoria Econômica
PODER	02 PODER EXECUTIVO					
ORGÃO	21 SECRETARIA DE INFRA ESTRUTURA E SERVIÇOS PÚBLICOS					
UNIDADE	30 DEPARTAMENTO DE TRANSPORTES E TRÂNSITO					
3.0.00.00	DESPESAS CORRENTES					11.300,00
3.3.00.00	OUTRAS DESPESAS CORRENTES				11.300,00	
3.3.90.00	APLICAÇÕES DIRETAS			11.300,00		
3.3.90.30	MATERIAL DE CONSUMO	0.01.00.001.001	3.000,00			
3.3.90.36	OUTROS SERVIÇOS DE TERCEIROS - PESSOA FÍSICA	0.01.00.001.001	3.000,00			
3.3.90.39	OUTROS SERVIÇOS DE TERCEIROS - PESSOA JURÍDICA	0.01.00.001.001	5.000,00			
3.3.90.47	OBRIGAÇÕES TRIBUTÁRIAS E CONTRIBUTIVAS	0.01.00.001.001	300,00			
4.0.00.00	DESPESAS DE CAPITAL					42.000,00
4.0.00.00	DESPESAS DE CAPITAL					500.000,00
X0.00	INVESTIMENTOS				542.000,00	
X0.00	APLICAÇÕES DIRETAS			542.000,00		
X0.51	OBRAS E INSTALAÇÕES	0.01.00.001.001	40.000,00			
X0.51	OBRAS E INSTALAÇÕES	0.05.81.100.001	500.000,00			
4.90.52	EQUIPAMENTOS E MATERIAL PERMANENTE	0.01.00.001.001	2.000,00			
<b>TOTAL</b>						<b>553.300,00</b>



PORTAL DA TRANSPARENCIA  
http://cloud.it-solucoes.inf.br/transparenciaMunicipal/download/832020200599906069.pdf  
assinado por: idUser:839

**PREFEITURA MUNICIPAL DE SALOÁ**

PC SÃO VICENTE - CNPJ:11455714/0001-00

Anexo 02

Página 29

Orçamento Programa - Exercício de 2023

**NATUREZA DA DESPESA POR ORGÃO E UNIDADE**

PODER 02 PODER EXECUTIVO						
ORGÃO 22 SECRETARIA DE AGRICULTURA, PECUÁRIA						
UNIDADE 10 DEPARTAMENTO DE AGRICULTURA E PECUÁRIA						
Código	Especificação	F.R.-C.A.	Elemento	Modalidade	Grupo	Categoria Econômica
3.0.00.00	DESPESAS CORRENTES					2.005.200,00
3.1.00.00	PESSOAL E ENCARGOS SOCIAIS				684.000,00	
3.1.90.00	APLICAÇÕES DIRETAS			684.000,00		
3.1.90.04	CONTRATAÇÃO POR TEMPO DETERMINADO	0.01.00.001.001	360.000,00			
3.1.90.11	VENCIMENTOS E VANTAGENS FIXAS - PESSOAL CIVIL	0.01.00.001.001	236.000,00			
3.1.90.13	OBRIGAÇÕES PATRONAIS	0.01.00.001.001	88.000,00			
3.3.00.00	OUTRAS DESPESAS CORRENTES				1.321.200,00	
3.3.90.00	APLICAÇÕES DIRETAS			1.321.200,00		
3.3.90.08	OUTROS BENEFÍCIOS ASSISTENCIAIS DO SERVIDOR E DO MILITAR	0.01.00.001.001	1.000,00			
3.3.90.14	DIÁRIAS - CIVIL	0.01.00.001.001	2.000,00			
3.3.90.30	MATERIAL DE CONSUMO	0.01.00.001.001	276.000,00			
3.3.90.32	MATERIAL, BEM OU SERVIÇO PARA DISTRIBUIÇÃO GRATUITA	0.01.00.001.001	5.000,00			
3.3.90.36	OUTROS SERVIÇOS DE TERCEIROS - PESSOA FÍSICA	0.01.00.001.001	352.000,00			
3.3.90.39	OUTROS SERVIÇOS DE TERCEIROS - PESSOA JURÍDICA	0.01.00.001.001	650.000,00			
3.3.90.47	OBRIGAÇÕES TRIBUTÁRIAS E CONTRIBUTIVAS	0.01.00.001.001	35.200,00			
4.00.00	DESPESAS DE CAPITAL					10.000,00
4.00.00	INVESTIMENTOS				10.000,00	
4.90.00	APLICAÇÕES DIRETAS			10.000,00		
4.90.52	EQUIPAMENTOS E MATERIAL PERMANENTE	0.01.00.001.001	10.000,00			
<b>TOTAL</b>						<b>2.015.200,00</b>



PORTAL DA TRANSPARENCIA  
<http://cloud.it-solucoes.inf.br/transparenciaMunicipal/download/8320202005999906069p6f6f>  
 assinado por: idUser:839



# PREFEITURA MUNICIPAL DE SALOÁ

PC SÃO VICENTE - CNPJ:11455714/0001-00

Orçamento Programa - Exercício de 2023

## NATUREZA DA DESPESA POR ORGÃO E UNIDADE

Anexo 02  
Página 30

PODER 02 PODER EXECUTIVO						
ORGÃO 22 SECRETARIA DE AGRICULTURA, PECUÁRIA						
UNIDADE 20 DEPARTAMENTO DE RECURSOS HÍDRICOS						
Código	Especificação	F.R.-C.A.	Elemento	Modalidade	Grupo	Categoria Econômica
4.0.00.00	DESPESAS DE CAPITAL					80.000,00
4.0.00.00	DESPESAS DE CAPITAL					120.000,00
4.4.00.00	INVESTIMENTOS				200.000,00	
4.4.90.00	APLICAÇÕES DIRETAS			200.000,00		
4.4.90.51	OBRAS E INSTALAÇÕES	0.01.00.001.001	120.000,00			
4.4.90.51	OBRAS E INSTALAÇÕES	0.05.81.100.001	80.000,00			
<b>TOTAL</b>						<b>200.000,00</b>





# PREFEITURA MUNICIPAL DE SALOÁ

PC SÃO VICENTE - CNPJ:11455714/0001-00

Anexo 02  
Página 31

Orçamento Programa - Exercício de 2023

## NATUREZA DA DESPESA POR ORGÃO E UNIDADE

Código	Especificação	F.R.-C.A.	Elemento	Modalidade	Grupo	Categoria Econômica
PODER	02 PODER EXECUTIVO					
ORGÃO	22 SECRETARIA DE AGRICULTURA, PECUÁRIA					
UNIDADE	30 DEPARTAMENTO DE ABASTECIMENTO					
3.0.00.00	DESPESAS CORRENTES					13.300,00
3.1.00.00	PESSOAL E ENCARGOS SOCIAIS				5.000,00	
3.1.90.00	APLICAÇÕES DIRETAS			5.000,00		
3.1.90.04	CONTRATAÇÃO POR TEMPO DETERMINADO	0.01.00.001.001	5.000,00			
3.3.00.00	OUTRAS DESPESAS CORRENTES				8.300,00	
3.3.90.00	APLICAÇÕES DIRETAS			8.300,00		
3.3.90.08	OUTROS BENEFÍCIOS ASSISTENCIAIS DO SERVIDOR E DO MILITAR	0.01.00.001.001	100,00			
3.3.90.30	MATERIAL DE CONSUMO	0.01.00.001.001	2.000,00			
3.3.90.36	OUTROS SERVIÇOS DE TERCEIROS - PESSOA FÍSICA	0.01.00.001.001	2.000,00			
3.3.90.39	OUTROS SERVIÇOS DE TERCEIROS - PESSOA JURÍDICA	0.01.00.001.001	3.000,00			
3.3.90.41	CONTRIBUIÇÕES	0.01.00.001.001	1.000,00			
3.3.90.47	OBRIGAÇÕES TRIBUTÁRIAS E CONTRIBUTIVAS	0.01.00.001.001	200,00			
3.0.00.00	DESPESAS DE CAPITAL					800.000,00
3.0.00.00	DESPESAS DE CAPITAL					102.000,00
4.00.00	INVESTIMENTOS				902.000,00	
4.90.00	APLICAÇÕES DIRETAS			902.000,00		
4.90.51	OBRAS E INSTALAÇÕES	0.01.00.001.001	100.000,00			
4.90.51	OBRAS E INSTALAÇÕES	0.05.81.100.001	800.000,00			
4.90.52	EQUIPAMENTOS E MATERIAL PERMANENTE	0.01.00.001.001	2.000,00			
<b>TOTAL</b>						<b>915.300,00</b>



PORTAL DA TRANSPARÊNCIA  
<http://cloud.it-solucoes.inf.br/transparenciaMunicipal/download/8320220059959600069p06f>  
assinado por: idUser: 839



# PREFEITURA MUNICIPAL DE SALOÁ

PC SÃO VICENTE - CNPJ:11455714/0001-00

Anexo 02  
Página 32

Orçamento Programa - Exercício de 2023

## NATUREZA DA DESPESA POR ORGÃO E UNIDADE

Código	Especificação	F.R.-C.A.	Elemento	Modalidade	Grupo	Categoria Econômica
PODER	02 PODER EXECUTIVO					
ORGÃO	23 SECRETARIA DE DESENV. ECONÔMICO, TURISMO E MEIO AMBIENTE					
UNIDADE	10 DEPARTAMENTO DE DESENVOLVIMENTO ECONÔMICO					
3.0.00.00	DESPESAS CORRENTES					119.200,00
3.1.00.00	PESSOAL E ENCARGOS SOCIAIS				110.000,00	
3.1.90.00	APLICAÇÕES DIRETAS			110.000,00		
3.1.90.04	CONTRATAÇÃO POR TEMPO DETERMINADO	0.01.00.001.001	15.000,00			
3.1.90.11	VENCIMENTOS E VANTAGENS FIXAS - PESSOAL CIVIL	0.01.00.001.001	95.000,00			
3.3.00.00	OUTRAS DESPESAS CORRENTES				9.200,00	
3.3.90.00	APLICAÇÕES DIRETAS			9.200,00		
3.3.90.08	OUTROS BENEFÍCIOS ASSISTENCIAIS DO SERVIDOR E DO MILITAR	0.01.00.001.001	1.000,00			
3.3.90.14	DIÁRIAS - CIVIL	0.01.00.001.001	2.000,00			
X0.30	MATERIAL DE CONSUMO	0.01.00.001.001	2.000,00			
X0.36	OUTROS SERVIÇOS DE TERCEIROS - PESSOA FÍSICA	0.01.00.001.001	2.000,00			
X0.39	OUTROS SERVIÇOS DE TERCEIROS - PESSOA JURÍDICA	0.01.00.001.001	2.000,00			
X0.47	OBRIGAÇÕES TRIBUTÁRIAS E CONTRIBUTIVAS	0.01.00.001.001	200,00			
4.00.00.00	DESPESAS DE CAPITAL					2.000,00
4.00.00.00	INVESTIMENTOS				2.000,00	
4.90.00.00	APLICAÇÕES DIRETAS			2.000,00		
4.90.52	EQUIPAMENTOS E MATERIAL PERMANENTE	0.01.00.001.001	2.000,00			
<b>TOTAL</b>						<b>121.200,00</b>







# PREFEITURA MUNICIPAL DE SALOÁ

PC SÃO VICENTE - CNPJ:11455714/0001-00

Anexo 02  
Página 34

Orçamento Programa - Exercício de 2023

## NATUREZA DA DESPESA POR ORGÃO E UNIDADE

Código	Especificação	F.R.-C.A.	Elemento	Modalidade	Grupo	Categoria Econômica
PODER	02 PODER EXECUTIVO					
ORGÃO	24 SECRETARIA DE ESPORTES E LAZER					
UNIDADE	10 DEPARTAMENTO DE DESENVOLVIMENTO DO ESPORTE E LAZER					
3.0.00.00	DESPESAS CORRENTES					136.700,00
3.1.00.00	PESSOAL E ENCARGOS SOCIAIS				119.000,00	
3.1.90.00	APLICAÇÕES DIRETAS			119.000,00		
3.1.90.04	CONTRATAÇÃO POR TEMPO DETERMINADO	0.01.00.001.001	10.000,00			
3.1.90.11	VENCIMENTOS E VANTAGENS FIXAS - PESSOAL CIVIL	0.01.00.001.001	109.000,00			
3.3.00.00	OUTRAS DESPESAS CORRENTES				17.700,00	
3.3.90.00	APLICAÇÕES DIRETAS			17.700,00		
3.3.90.30	MATERIAL DE CONSUMO	0.01.00.001.001	5.000,00			
3.3.90.31	PREMIAÇÕES CULTURAIS, ARTÍSTICAS, CIENTÍFICAS, DESPORTIVAS E	0.01.00.001.001	2.000,00			
3.3.90.32	MATERIAL, BEM OU SERVIÇO PARA DISTRIBUIÇÃO GRATUITA	0.01.00.001.001	1.000,00			
3.3.90.36	OUTROS SERVIÇOS DE TERCEIROS - PESSOA FÍSICA	0.01.00.001.001	4.000,00			
3.3.90.39	OUTROS SERVIÇOS DE TERCEIROS - PESSOA JURÍDICA	0.01.00.001.001	4.000,00			
3.3.90.41	CONTRIBUIÇÕES	0.01.00.001.001	1.000,00			
3.3.90.47	OBRIGAÇÕES TRIBUTÁRIAS E CONTRIBUTIVAS	0.01.00.001.001	700,00			
4.00.00	DESPESAS DE CAPITAL					110.000,00
4.00.00	INVESTIMENTOS				110.000,00	
4.90.00	APLICAÇÕES DIRETAS			110.000,00		
4.90.51	OBRAS E INSTALAÇÕES	0.01.00.001.001	100.000,00			
4.90.52	EQUIPAMENTOS E MATERIAL PERMANENTE	0.01.00.001.001	10.000,00			
<b>TOTAL</b>						<b>246.700,00</b>



PORTAL DA TRANSPARÊNCIA  
http://cloud.it-solucoes.inf.br/transparenciaMunicipal/download/8320202005999069069p6f6f  
assinado por: idUser: 839







# PREFEITURA MUNICIPAL DE SALOÁ

PC SÃO VICENTE - CNPJ:11455714/0001-00

Orçamento Programa - Exercício de 2023

## RECEITA/DESPESA POR FONTE DE RECURSO

Quadro 19

Página 1

LeiData

Fonte	FRI. FRG.FRC. STN. Descrição		PREVISÃO	
			RECEITA	DESPESA
0	Recursos nao Destinados a Contrapartida		78.686.000,00	78.686.000,00
01	TESOURO		44.130.700,00	44.130.700,00
00	RECURSOS ORDINÁRIOS		35.162.700,00	23.290.600,00
	1.50C	Recursos não Vinculados de Impostos (Exerc.Corrente)	35.162.700,00	23.290.600,00
04	Impostos e Transferências - Saúde		27.000,00	7.880.400,00
	1.50C	Recursos não Vinculados de Impostos (Exerc.Corrente)	27.000,00	7.880.400,00
12	Impostos e Transferências - Manutenção e Desenvolvimento do Ensino		500,00	4.019.200,00
	1.50C	Recursos não Vinculados de Impostos (Exerc.Corrente)	500,00	4.019.200,00
13	Recursos de Contribuições para o RPPS		8.940.000,00	8.940.000,00
	1.80C	Recursos Vinculados ao RPPS - Fundo em Capitalização (Plano Previdenciário) (Ex	8.940.000,00	8.680.000,00
	1.80Z	Recursos Vinculados ao RPPS - Taxa de Administração (Exerc.Corrente)	0,00	260.000,00
66	Alienação de Bens		500,00	500,00
	1.75E	Recursos de Alienação de Bens/Ativos - Administração Direta (Exerc.Corrente)	500,00	500,00
02	TRANSFERÊNCIAS E CONVÊNIOS ESTADUAIS-VINCULADOS		1.789.500,00	1.789.500,00
06	Recursos Caminho da Escola- Estado		199.000,00	199.000,00
	1.57E	Transferências de Recursos dos Estados para programas de educação (Exerc.Coi	199.000,00	199.000,00
10	Recursos Transferidos pelo SUS - Estado		200.000,00	200.000,00
	1.621	Transferências Fundo a Fundo de Recursos do SUS provenientes do Governo Esta	200.000,00	200.000,00
17	Transferência de Convênios - Saúde		16.000,00	16.000,00
	1.63Z	Transferências do Estado referentes a Convênios e Instrumentos Congêneres vinc	16.000,00	16.000,00
21	Transferência de Convênio Assistência Social		50.000,00	50.000,00
	1.66E	Transferências de Convênios e Instrumentos Congêneres vinculados à Assistência	50.000,00	50.000,00
28	Outras Transferências dos Estados		224.000,00	224.000,00
	1.661	Transferência de Recursos dos Fundos Estaduais de Assistência Social (Exerc.Co	224.000,00	224.000,00
81	RECURSOS DE CONVÊNIOS		1.100.500,00	1.100.500,00
	1.701	Outras Transferências de Convênios ou Instrumentos Congêneres dos Estados (E	1.100.500,00	1.100.500,00
05	TRANSFERÊNCIAS E CONVÊNIOS FEDERAIS-VINCULADOS		32.765.800,00	32.765.800,00
05	Recursos do FUNDEB		20.717.000,00	20.717.000,00
	1.54C	Transferências do FUNDEB - Impostos e Transferências de Impostos (Exerc.Correr	16.667.000,00	16.667.000,00
	1.541	Transferências do FUNDEB - Complementação da União - VAAF (Exerc.Corrente)	2.100.000,00	2.100.000,00
	1.54Z	Transferências do FUNDEB - Complementação da União - VAAT (Exerc.Corrente)	1.900.000,00	1.900.000,00
	1.54Z	Transferências do FUNDEB - Complementação da União - VAAR (Exerc.Corrente)	50.000,00	50.000,00
07	Transferências do FNDE		1.144.800,00	1.144.800,00
	1.55C	Transferência do Salário-Educação (Exerc.Corrente)	612.000,00	612.000,00
	1.551	Transferências de Recursos do FNDE referentes ao Programa Dinheiro Direto na Es	5.800,00	5.800,00
	1.55Z	Transferências de Recursos do FNDE referentes ao Programa Nacional de Aliment	277.000,00	277.000,00
	1.55Z	Transferências de Recursos do FNDE Referentes ao Programa Nacional de Apoio a	58.000,00	58.000,00
	1.56E	Outras Transferências de Recursos do FNDE (Exerc.Corrente)	192.000,00	192.000,00
08	Convênios Educação		103.000,00	103.000,00
	1.57C	Transferências do Governo Federal referentes a Convênios e Instrumentos Congêr	103.000,00	103.000,00
09	Recursos Transferidos pelo SUS - União		6.961.000,00	6.961.000,00
	1.60C	Transf.Fundo a Fundo de Recursos do SUS provenientes do Governo Federal - Blo	6.461.000,00	6.461.000,00
	1.601	Transf.Fundo a Fundo de Recursos do SUS provenientes do Governo Federal - Blo	365.000,00	365.000,00
	1.60Z	Transf.Fundo a Fundo Recursos SUS provenientes Governo Federal-Bloco Manut.Aç	135.000,00	135.000,00
16	Recursos Transferidos do FNAS		820.000,00	820.000,00
	1.66C	Transferência de Recursos do Fundo Nacional de Assistência Social - FNAS (Exer	820.000,00	820.000,00
17	Transferência de Convênios - Saúde		150.000,00	150.000,00





# PREFEITURA MUNICIPAL DE SALOÁ

PC SÃO VICENTE - CNPJ:11455714/0001-00

Orçamento Programa - Exercício de 2023

## RECEITA/DESPESA POR FONTE DE RECURSO

Quadro 19

Página 2

LeiData

Fonte			PREVISÃO	
FRI.	FRG.FRC.	STN.	RECEITA	DESPESA
05	TRANSFERÊNCIAS E CONVÊNIOS FEDERAIS-VINCULADOS		32.765.800,00	32.765.800,00
17	Transferência de Convênios - Saúde		150.000,00	150.000,00
	1.631	Transferências do Governo Federal referentes a Convênios e Instrumentos Congêr	150.000,00	150.000,00
26	Outras Transferências da União		10.000,00	10.000,00
	1.544	Recursos de Precatórios do FUNDEF (Exerc.Corrente)	10.000,00	10.000,00
81	RECURSOS DE CONVÊNIOS		2.860.000,00	2.860.000,00
	1.700	Outras Transferências de Convênios ou Instrumentos Congêneres da União (Exerc	2.860.000,00	2.860.000,00
TOTAL			78.686.000,00	78.686.000,00

### LEGENDA

FRI: Fonte de Recurso Iduso  
FRG: Fonte de Recurso Grupo  
FRC: Fonte de Recurso Código  
DET: Fonte de Recurso Detalhamento  
STN: Fonte de Recurso STN  
VG: Vínculo Grupo



PORTAL DA TRANSPARENCIA  
<http://cloud.it-solucoes.inf.br/transparenciaMunicipal/download/83202020059900069pdtf>  
assinado por: idUser: 839



# PREFEITURA MUNICIPAL DE SALOÁ

PC SÃO VICENTE - CNPJ:11455714/0001-00

Orçamento Programa - Exercício de 2023

Página 1

## QUADRO AUXILIAR DE DETALHAMENTO DA DESPESA

PODER	01	PODER LEGISLATIVO
ORGÃO	01	PODER LEGISLATIVO
UNIDADE	10	CORPO DELIBERATIVO E SECRETARIA DA CÂMARA

Aplicacao Programada	Proj/Ativ	Finalidade	Categoria	Detalhada	TotalGrupo	Total Categ.	Total Func.
F.R. - C.A.							
AMORTIZAÇÃO DE ENCARGOS DA DÍVIDA COM O INSS	01.031.0001.0001.0000						13.000,00
3 DESPESAS CORRENT						3.000,00	
2 JUROS E ENCARGOS DA DÍVIDA					3.000,00		
JUROS SOBRE A DÍVIDA POR CONTRATO		0.01.00.001.001	3.2.90.21.00	3.000,00			
4 DESPESAS DE CAPIT						10.000,00	
6 AMORTIZAÇÃO DA DÍVIDA					10.000,00		
PRINCIPAL DA DÍVIDA CONTRATUAL RESGATADA		0.01.00.001.001	4.6.90.71.00	10.000,00			
ADQUISIÇÃO DE VEÍCULOS	01.031.0001.1001.0000						52.000,00
4 DESPESAS DE CAPIT						52.000,00	
4 INVESTIMENTOS					52.000,00		
EQUIPAMENTOS E MATERIAL PERMANENTE		0.01.00.001.001	4.4.90.52.00	52.000,00			
EDIFICAÇÕES PARA O LEGISLATIVO MUNICIPAL	01.031.0001.1002.0000						220.000,00
3 DESPESAS CORRENT						20.000,00	
3 OUTRAS DESPESAS CORRENTES					20.000,00		
MATERIAL DE CONSUMO		0.01.00.001.001	3.3.90.30.00	20.000,00			
4 DESPESAS DE CAPIT						200.000,00	
4 INVESTIMENTOS					200.000,00		
OBRAS E INSTALAÇÕES		0.01.00.001.001	4.4.90.51.00	150.000,00			
EQUIPAMENTOS E MATERIAL PERMANENTE		0.01.00.001.001	4.4.90.52.00	50.000,00			
TREINAMENTO E CAPACITAÇÃO DE SERVIDORES E VEREADORES	01.031.0001.2001.0000						40.000,00
3 DESPESAS CORRENT						40.000,00	
3 OUTRAS DESPESAS CORRENTES					40.000,00		
DIÁRIAS - CIVIL		0.01.00.001.001	3.3.90.14.00	10.000,00			
MATERIAL DE CONSUMO		0.01.00.001.001	3.3.90.30.00	10.000,00			
OUTROS SERVIÇOS DE TERCEIROS - PESSOA FÍSICA		0.01.00.001.001	3.3.90.36.00	9.500,00			
OUTROS SERVIÇOS DE TERCEIROS - PESSOA JURÍDICA		0.01.00.001.001	3.3.90.39.00	10.000,00			
OBRIGAÇÕES TRIBUTÁRIAS E CONTRIBUTIVAS		0.01.00.001.001	3.3.90.47.00	500,00			
MANUTENÇÃO DO LEGISLATIVO MUNICIPAL	01.031.0001.2002.0000						926.000,00
3 DESPESAS CORRENT						866.000,00	
1 PESSOAL E ENCARGOS SOCIAIS					398.500,00		
CONTRATAÇÃO POR TEMPO DETERMINADO		0.01.00.001.001	3.1.90.04.00	15.000,00			
VENCIMENTOS E VANTAGENS FIXAS - PESSOAL CIVIL		0.01.00.001.001	3.1.90.11.00	298.000,00			
OBRIGAÇÕES PATRONAIS		0.01.00.001.001	3.1.90.13.00	65.500,00			
OBRIGAÇÕES PATRONAIS - INTRA-ORÇAMENTÁRIO		0.01.00.001.001	3.1.91.13.00	20.000,00			
3 OUTRAS DESPESAS CORRENTES					467.500,00		
Outros Benefícios Assistenciais do servidor e do militar		0.01.00.001.001	3.3.90.08.00	1.000,00			
DIÁRIAS - CIVIL		0.01.00.001.001	3.3.90.14.00	5.000,00			
MATERIAL DE CONSUMO		0.01.00.001.001	3.3.90.30.00	80.000,00			
PASSAGENS E DESPESAS COM LOCOMOÇÃO		0.01.00.001.001	3.3.90.33.00	5.000,00			
SERVIÇOS DE CONSULTORIA		0.01.00.001.001	3.3.90.35.00	140.000,00			
OUTROS SERVIÇOS DE TERCEIROS - PESSOA FÍSICA		0.01.00.001.001	3.3.90.36.00	10.000,00			
OUTROS SERVIÇOS DE TERCEIROS - PESSOA JURÍDICA		0.01.00.001.001	3.3.90.39.00	225.000,00			
OBRIGAÇÕES TRIBUTÁRIAS E CONTRIBUTIVAS		0.01.00.001.001	3.3.90.47.00	500,00			
DESPESAS DE EXERCÍCIOS ANTERIORES		0.01.00.001.001	3.3.90.92.00	1.000,00			





# PREFEITURA MUNICIPAL DE SALOÁ

PC SÃO VICENTE - CNPJ:11455714/0001-00

Orçamento Programa - Exercício de 2023

Página 2

## QUADRO AUXILIAR DE DETALHAMENTO DA DESPESA

PODER	01	PODER LEGISLATIVO
ORGÃO	01	PODER LEGISLATIVO
UNIDADE	10	CORPO DELIBERATIVO E SECRETARIA DA CÂMARA

Aplicacao Programada	Proj/Ativ	Finalidade	Categoria	Detalhada	TotalGrupo	Total Categ.	Total Func.
F.R. - C.A.							
MANUTENÇÃO DO LEGISLATIVO MUNICIPAL	01.031.0001.2002.0000						926.000,00
4 DESPESAS DE CAPIT						60.000,00	
4 INVESTIMENTOS					60.000,00		
EQUIPAMENTOS E MATERIAL PERMANENTE		0.01.00.001.001	4.4.90.52.00	60.000,00			
MANUTENÇÃO DAS ATIVIDADES DE CERIMONIAL	01.031.0001.2003.0000						42.500,00
3 DESPESAS CORRENTE						42.500,00	
3 OUTRAS DESPESAS CORRENTES					42.500,00		
MATERIAL DE CONSUMO		0.01.00.001.001	3.3.90.30.00	15.000,00			
OUTROS SERVIÇOS DE TERCEIROS - PESSOA FÍSICA		0.01.00.001.001	3.3.90.36.00	12.000,00			
OUTROS SERVIÇOS DE TERCEIROS - PESSOA JURÍDICA		0.01.00.001.001	3.3.90.39.00	15.000,00			
OBRIGAÇÕES TRIBUTÁRIAS E CONTRIBUTIVAS		0.01.00.001.001	3.3.90.47.00	500,00			
PAGAMENTO DOS SUBSÍDIOS DOS VEREADORES	01.031.0001.2004.0000						1.476.500,00
3 DESPESAS CORRENTE						1.476.500,00	
1 PESSOAL E ENCARGOS SOCIAIS					1.471.000,00		
VENCIMENTOS E VANTAGENS FIXAS - PESSOAL CIVIL		0.01.00.001.001	3.1.90.11.00	1.206.000,00			
OBRIGAÇÕES PATRONAIS		0.01.00.001.001	3.1.90.13.00	265.000,00			
3 OUTRAS DESPESAS CORRENTES					5.500,00		
Outros Benefícios Assistenciais do servidor e do militar		0.01.00.001.001	3.3.90.08.00	500,00			
INDENIZAÇÕES E RESTITUIÇÕES		0.01.00.001.001	3.3.90.93.00	5.000,00			
CONTROLE INTERNO DO LEGISLATIVO	01.031.0001.2005.0000						21.000,00
3 DESPESAS CORRENTE						21.000,00	
1 PESSOAL E ENCARGOS SOCIAIS					20.500,00		
VENCIMENTOS E VANTAGENS FIXAS - PESSOAL CIVIL		0.01.00.001.001	3.1.90.11.00	15.500,00			
OBRIGAÇÕES PATRONAIS		0.01.00.001.001	3.1.90.13.00	5.000,00			
3 OUTRAS DESPESAS CORRENTES					500,00		
Outros Benefícios Assistenciais do servidor e do militar		0.01.00.001.001	3.3.90.08.00	500,00			
<b>TOTAL</b>							<b>2.791.000,00</b>





# PREFEITURA MUNICIPAL DE SALOÁ

PC SÃO VICENTE - CNPJ:11455714/0001-00

Orçamento Programa - Exercício de 2023

Página 3

## QUADRO AUXILIAR DE DETALHAMENTO DA DESPESA

PODER	02	PODER EXECUTIVO
ORGÃO	11	GABINETE DO PREFEITO
UNIDADE	10	GABINETE DO PREFEITO

Aplicacao Programada Proj/Ativ Finalidade Categoria Detalhada TotalGrupo Total Categ. Total Func.  
F.R. - C.A.

MANUTENCAO DAS ATIVIDADES DO GABINETE DO PREFEITO	04.122.0004.2006.0000						969.500,00
3 DESPESAS CORRENTES						959.500,00	
1 PESSOAL E ENCARGOS SOCIAIS					807.000,00		
CONTRATAÇÃO POR TEMPO DETERMINADO		0.01.00.001.001	3.1.90.04.00	5.000,00			
VENCIMENTOS E VANTAGENS FIXAS - PESSOAL CIVIL		0.01.00.001.001	3.1.90.11.00	802.000,00			
3 OUTRAS DESPESAS CORRENTES					152.500,00		
Outros Benefícios Assistenciais do servidor e do militar		0.01.00.001.001	3.3.90.08.00	2.000,00			
DIÁRIAS - CIVIL		0.01.00.001.001	3.3.90.14.00	5.000,00			
MATERIAL DE CONSUMO		0.01.00.001.001	3.3.90.30.00	70.000,00			
OUTROS SERVIÇOS DE TERCEIROS - PESSOA FÍSICA		0.01.00.001.001	3.3.90.36.00	3.000,00			
OUTROS SERVIÇOS DE TERCEIROS - PESSOA JURÍDICA		0.01.00.001.001	3.3.90.39.00	70.000,00			
OBRIGAÇÕES TRIBUTÁRIAS E CONTRIBUTIVAS		0.01.00.001.001	3.3.90.47.00	500,00			
DESPESAS DE EXERCÍCIOS ANTERIORES		0.01.00.001.001	3.3.90.92.00	2.000,00			
4 DESPESAS DE CAPIT						10.000,00	
4 INVESTIMENTOS					10.000,00		
EQUIPAMENTOS E MATERIAL PERMANENTE		0.01.00.001.001	4.4.90.52.00	10.000,00			
MANUTENCAO DA CONTRIBUICAO PARA O IBAM CODEAM AMUPE E CMN	04.122.0004.2007.0000						37.000,00
3 DESPESAS CORRENTES						37.000,00	
3 OUTRAS DESPESAS CORRENTES					37.000,00		
Contribuições		0.01.00.001.001	3.3.90.41.00	37.000,00			
DIVULGAÇÃO DE PROGRAMAS OBRAS SERVIÇOS E PUBLICIDADE DOS ATOS ADMINISTRATIVOS	04.122.0005.2008.0000						46.500,00
3 DESPESAS CORRENTES						46.500,00	
3 OUTRAS DESPESAS CORRENTES					46.500,00		
OUTROS SERVIÇOS DE TERCEIROS - PESSOA FÍSICA		0.01.00.001.001	3.3.90.36.00	1.000,00			
OUTROS SERVIÇOS DE TERCEIROS - PESSOA JURÍDICA		0.01.00.001.001	3.3.90.39.00	45.000,00			
OBRIGAÇÕES TRIBUTÁRIAS E CONTRIBUTIVAS		0.01.00.001.001	3.3.90.47.00	500,00			
MANUTENCAO DAS ATIVIDADES DO CERIMONIAL	04.122.0007.2011.0000						9.500,00
3 DESPESAS CORRENTES						9.500,00	
3 OUTRAS DESPESAS CORRENTES					9.500,00		
MATERIAL DE CONSUMO		0.01.00.001.001	3.3.90.30.00	2.000,00			
OUTROS SERVIÇOS DE TERCEIROS - PESSOA FÍSICA		0.01.00.001.001	3.3.90.36.00	2.000,00			
OUTROS SERVIÇOS DE TERCEIROS - PESSOA JURÍDICA		0.01.00.001.001	3.3.90.39.00	5.000,00			
OBRIGAÇÕES TRIBUTÁRIAS E CONTRIBUTIVAS		0.01.00.001.001	3.3.90.47.00	500,00			
<b>TOTAL</b>							<b>1.062.500,00</b>



PORTAL DA TRANSPARENCIA  
http://cloud.it-solucoes.inf.br/transparenciaMunicipal/download/832020200592995908069pdtf  
assinado por: idUser:839



# PREFEITURA MUNICIPAL DE SALOÁ

PC SÃO VICENTE - CNPJ:11455714/0001-00

Orçamento Programa - Exercício de 2023

Página 4

## QUADRO AUXILIAR DE DETALHAMENTO DA DESPESA

PODER	02	PODER EXECUTIVO
ORGÃO	11	GABINETE DO PREFEITO
UNIDADE	91	FUNDO MUNICIPAL DA CRIANÇA E DO ADOLESCENTE

Aplicacao Programada Proj/Ativ Finalidade Categoria Detalhada TotalGrupo Total Categ. Total Func.  
F.R. - C.A.

MANUTENÇÃO DAS ATIVIDADES ADMINISTRATIVAS DO FUNDO MUNICIPAL DA CRIANÇAS	08.243.0014.2039.0000						240.100,00
3 DESPESAS CORRENTES						210.100,00	
1 PESSOAL E ENCARGOS SOCIAIS					16.000,00		
CONTRATAÇÃO POR TEMPO DETERMINADO		0.01.00.001.001	3.1.90.04.00	5.000,00			
VENCIMENTOS E VANTAGENS FIXAS - PESSOAL CIVIL		0.01.00.001.001	3.1.90.11.00	5.000,00			
OBRIGAÇÕES PATRONAIS		0.01.00.001.001	3.1.90.13.00	3.000,00			
OUTRAS DESPESAS VARIÁVEIS - PESSOAL CIVIL		0.01.00.001.001	3.1.90.16.00	1.000,00			
OBRIGAÇÕES PATRONAIS - INTRA-ORÇAMENTÁRIO		0.01.00.001.001	3.1.91.13.00	2.000,00			
2 JUROS E ENCARGOS DA DÍVIDA					3.000,00		
JUROS SOBRE A DÍVIDA POR CONTRATO - INTRA-ORÇAMENTÁRIO		0.01.00.001.001	3.2.91.21.00	3.000,00			
3 OUTRAS DESPESAS CORRENTES					191.100,00		
Outros Benefícios Assistenciais do servidor e do militar		0.01.00.001.001	3.3.90.08.00	100,00			
DIÁRIAS - CIVIL		0.01.00.001.001	3.3.90.14.00	16.000,00			
MATERIAL DE CONSUMO		0.01.00.001.001	3.3.90.30.00	45.000,00			
SERVIÇOS DE CONSULTORIA		0.01.00.001.001	3.3.90.35.00	38.000,00			
OUTROS SERVIÇOS DE TERCEIROS - PESSOA FÍSICA		0.01.00.001.001	3.3.90.36.00	30.000,00			
OUTROS SERVIÇOS DE TERCEIROS - PESSOA JURÍDICA		0.01.00.001.001	3.3.90.39.00	58.000,00			
OBRIGAÇÕES TRIBUTÁRIAS E CONTRIBUTIVAS		0.01.00.001.001	3.3.90.47.00	3.000,00			
INDENIZAÇÕES E RESTITUIÇÕES		0.01.00.001.001	3.3.90.93.00	1.000,00			
4 DESPESAS DE CAPITAL						30.000,00	
4 INVESTIMENTOS						30.000,00	
EQUIPAMENTOS E MATERIAL PERMANENTE		0.01.00.001.001	4.4.90.52.00	30.000,00			
MANUTENCAO DE CURSOS PROFISSIONALIZANTES	08.243.0014.2040.0000						13.300,00
3 DESPESAS CORRENTES						13.300,00	
3 OUTRAS DESPESAS CORRENTES					13.300,00		
MATERIAL DE CONSUMO		0.01.00.001.001	3.3.90.30.00	2.000,00			
OUTROS SERVIÇOS DE TERCEIROS - PESSOA FÍSICA		0.01.00.001.001	3.3.90.36.00	3.000,00			
OUTROS SERVIÇOS DE TERCEIROS - PESSOA JURÍDICA		0.01.00.001.001	3.3.90.39.00	8.000,00			
OBRIGAÇÕES TRIBUTÁRIAS E CONTRIBUTIVAS		0.01.00.001.001	3.3.90.47.00	300,00			
MANUTENCAO DE PROGRAMAS DE ESTAGIOS REMUNERADOS	08.243.0014.2041.0000						33.000,00
3 DESPESAS CORRENTES						33.000,00	
3 OUTRAS DESPESAS CORRENTES					33.000,00		
OUTROS SERVIÇOS DE TERCEIROS - PESSOA FÍSICA		0.01.00.001.001	3.3.90.36.00	30.000,00			
OBRIGAÇÕES TRIBUTÁRIAS E CONTRIBUTIVAS		0.01.00.001.001	3.3.90.47.00	3.000,00			
APOIO AO ADOLESCENTE EM SITUACAO DE RISCO	08.243.0014.2042.0000						114.000,00
3 DESPESAS CORRENTES						114.000,00	
3 OUTRAS DESPESAS CORRENTES					114.000,00		
MATERIAL DE CONSUMO		0.01.00.001.001	3.3.90.30.00	40.000,00			
OUTROS SERVIÇOS DE TERCEIROS - PESSOA FÍSICA		0.01.00.001.001	3.3.90.36.00	40.000,00			
OUTROS SERVIÇOS DE TERCEIROS - PESSOA JURÍDICA		0.01.00.001.001	3.3.90.39.00	30.000,00			
OBRIGAÇÕES TRIBUTÁRIAS E CONTRIBUTIVAS		0.01.00.001.001	3.3.90.47.00	4.000,00			
MANUTENÇÃO DAS ATIVIDADES DESENVOLVIDAS PARA APOIO A CRIANÇA E AO ADOLESCENTE	08.243.0014.2043.0000						179.400,00
3 DESPESAS CORRENTES						169.400,00	



PORTAL DA TRANSPARENCIA  
http://cloud-it-solucoes.inf.br/transparenciaMunicipal/download/822020190595908069pdtf  
assinado por: idUser:839



# PREFEITURA MUNICIPAL DE SALOÁ

PC SÃO VICENTE - CNPJ:11455714/0001-00

Orçamento Programa - Exercício de 2023

Página 5

## QUADRO AUXILIAR DE DETALHAMENTO DA DESPESA

PODER	02	PODER EXECUTIVO
ORGÃO	11	GABINETE DO PREFEITO
UNIDADE	91	FUNDO MUNICIPAL DA CRIANÇA E DO ADOLESCENTE

Aplicacao Programada	Proj/Ativ	Finalidade	Categoria	Detalhada	TotalGrupo	Total Categ.	Total Func.
F.R. - C.A.							
MANUTENÇÃO DAS ATIVIDADES DESENVOLVIDAS PARA APOIO A CRIANÇA E AO ADOLESCENTE	08.243.0014.2043.0000						179.400,00
3 DESPESAS CORRENTE						169.400,00	
3 OUTRAS DESPESAS CORRENTES					169.400,00		
MATERIAL DE CONSUMO		0.01.00.001.001	3.3.90.30.00	35.900,00			
Material, Bem ou Serviço para Distribuição Gratuita		0.01.00.001.001	3.3.90.32.00	30.000,00			
OUTROS SERVIÇOS DE TERCEIROS - PESSOA FÍSICA		0.01.00.001.001	3.3.90.36.00	50.000,00			
OUTROS SERVIÇOS DE TERCEIROS - PESSOA JURÍDICA		0.01.00.001.001	3.3.90.39.00	48.500,00			
OBRIGAÇÕES TRIBUTÁRIAS E CONTRIBUTIVAS		0.01.00.001.001	3.3.90.47.00	5.000,00			
4 DESPESAS DE CAPIT						10.000,00	
4 INVESTIMENTOS					10.000,00		
EQUIPAMENTOS E MATERIAL PERMANENTE		0.01.00.001.001	4.4.90.52.00	10.000,00			
MANUTENCAO DAS ATIVIDADES DO PROGRAMA SOCIO EDUCATIVO EM MEIO ABERTO	08.243.0014.2044.0000						55.000,00
3 DESPESAS CORRENTE						52.000,00	
3 OUTRAS DESPESAS CORRENTES					52.000,00		
MATERIAL DE CONSUMO		0.01.00.001.001	3.3.90.30.00	15.000,00			
OUTROS SERVIÇOS DE TERCEIROS - PESSOA FÍSICA		0.01.00.001.001	3.3.90.36.00	20.000,00			
OUTROS SERVIÇOS DE TERCEIROS - PESSOA JURÍDICA		0.01.00.001.001	3.3.90.39.00	15.000,00			
OBRIGAÇÕES TRIBUTÁRIAS E CONTRIBUTIVAS		0.01.00.001.001	3.3.90.47.00	2.000,00			
4 DESPESAS DE CAPIT						3.000,00	
4 INVESTIMENTOS					3.000,00		
EQUIPAMENTOS E MATERIAL PERMANENTE		0.01.00.001.001	4.4.90.52.00	3.000,00			
MANUTENÇÃO DO CONSELHO MUNICIPAL DE DEFESA DOS DIREITOS DA CRIANÇA E DO ADOLESCENTE	08.243.0014.2045.0000						28.500,00
3 DESPESAS CORRENTE						22.500,00	
3 OUTRAS DESPESAS CORRENTES					22.500,00		
DIÁRIAS - CIVIL		0.01.00.001.001	3.3.90.14.00	3.000,00			
MATERIAL DE CONSUMO		0.01.00.001.001	3.3.90.30.00	5.000,00			
OUTROS SERVIÇOS DE TERCEIROS - PESSOA FÍSICA		0.01.00.001.001	3.3.90.36.00	5.000,00			
OUTROS SERVIÇOS DE TERCEIROS - PESSOA JURÍDICA		0.01.00.001.001	3.3.90.39.00	9.000,00			
OBRIGAÇÕES TRIBUTÁRIAS E CONTRIBUTIVAS		0.01.00.001.001	3.3.90.47.00	500,00			
4 DESPESAS DE CAPIT						6.000,00	
4 INVESTIMENTOS					6.000,00		
EQUIPAMENTOS E MATERIAL PERMANENTE		0.01.00.001.001	4.4.90.52.00	6.000,00			
<b>TOTAL</b>							<b>663.300,00</b>







# PREFEITURA MUNICIPAL DE SALOÁ

PC SÃO VICENTE - CNPJ:11455714/0001-00

Orçamento Programa - Exercício de 2023

Página 6

## QUADRO AUXILIAR DE DETALHAMENTO DA DESPESA

PODER	02	PODER EXECUTIVO
ORGÃO	12	SECRETARIA GERAL DE GOVERNO E ARTICULAÇÃO INSTITUCIONAL
UNIDADE	10	DEPARTAMENTO DE ARTICULAÇÃO INSTITUCIONAL

Aplicacao Programada	Proj/Ativ	Finalidade	Categoria	Detalhada	TotalGrupo	Total Categ.	Total Func.
		F.R. - C.A.					
MANUTENÇÃO DAS ATIVIDADES DA SECRETARIA DE GOVERNO E ARTICULACAO		04.122.0007.2013.0000					269.000,00
3	DESPESAS CORRENT					267.000,00	
1	PESSOAL E ENCARGOS SOCIAIS				256.000,00		
	VENCIMENTOS E VANTAGENS FIXAS - PESSOAL CIVIL	0.01.00.001.001	3.1.90.11.00	256.000,00			
3	OUTRAS DESPESAS CORRENTES				11.000,00		
	Outros Benefícios Assistenciais do servidor e do militar	0.01.00.001.001	3.3.90.08.00	500,00			
	DIÁRIAS - CIVIL	0.01.00.001.001	3.3.90.14.00	2.000,00			
	MATERIAL DE CONSUMO	0.01.00.001.001	3.3.90.30.00	2.000,00			
	OUTROS SERVIÇOS DE TERCEIROS - PESSOA FÍSICA	0.01.00.001.001	3.3.90.36.00	3.000,00			
	OUTROS SERVIÇOS DE TERCEIROS - PESSOA JURÍDICA	0.01.00.001.001	3.3.90.39.00	3.000,00			
	OBRIGAÇÕES TRIBUTÁRIAS E CONTRIBUTIVAS	0.01.00.001.001	3.3.90.47.00	500,00			
4	DESPESAS DE CAPIT					2.000,00	
4	INVESTIMENTOS				2.000,00		
	EQUIPAMENTOS E MATERIAL PERMANENTE	0.01.00.001.001	4.4.90.52.00	2.000,00			
TOTAL							269.000,00





# PREFEITURA MUNICIPAL DE SALOÁ

PC SÃO VICENTE - CNPJ:11455714/0001-00

Orçamento Programa - Exercício de 2023

Página 7

## QUADRO AUXILIAR DE DETALHAMENTO DA DESPESA

PODER	02	PODER EXECUTIVO
ORGÃO	12	SECRETARIA GERAL DE GOVERNO E ARTICULAÇÃO INSTITUCIONAL
UNIDADE	20	DEPARTAMENTO DE IMPRENSA E MARKETING

Aplicacao Programada	Proj/Ativ	Finalidade	Categoria	Detalhada	TotalGrupo	Total Categ.	Total Func.
F.R. - C.A.							
MANUTENCAO DAS ATIVIDADES DO PORTAL DE TRANSPARENCIA	04.122.0007.2014.0000						22.500,00
3	DESPESAS CORRENT					19.500,00	
3	OUTRAS DESPESAS CORRENTES				19.500,00		
	MATERIAL DE CONSUMO	0.01.00.001.001	3.3.90.30.00	2.000,00			
	OUTROS SERVIÇOS DE TERCEIROS - PESSOA FÍSICA	0.01.00.001.001	3.3.90.36.00	2.000,00			
	OUTROS SERVIÇOS DE TERCEIROS - PESSOA JURÍDICA	0.01.00.001.001	3.3.90.39.00	15.000,00			
	OBRIGAÇÕES TRIBUTÁRIAS E CONTRIBUTIVAS	0.01.00.001.001	3.3.90.47.00	500,00			
4	DESPESAS DE CAPIT					3.000,00	
4	INVESTIMENTOS				3.000,00		
	EQUIPAMENTOS E MATERIAL PERMANENTE	0.01.00.001.001	4.4.90.52.00	3.000,00			
<b>TOTAL</b>							<b>22.500,00</b>





# PREFEITURA MUNICIPAL DE SALOÁ

PC SÃO VICENTE - CNPJ:11455714/0001-00

Orçamento Programa - Exercício de 2023

Página 8

## QUADRO AUXILIAR DE DETALHAMENTO DA DESPESA

PODER	02	PODER EXECUTIVO
ORGÃO	13	PROCURADORIA MUNICIPAL
UNIDADE	10	DEPARTAMENTO DE ASSUNTOS JURÍDICOS

Aplicacao Programada	Proj/Ativ	Finalidade	Categoria	Detalhada	TotalGrupo	Total Categ.	Total Func.
F.R. - C.A.							
MANUTENCAO DA PROCURADORIA MUNICIPAL	04.122.0006.2009.0000						160.100,00
3	DESPESAS CORRENTE					159.100,00	
1	PESSOAL E ENCARGOS SOCIAIS				20.000,00		
	CONTRATAÇÃO POR TEMPO DETERMINADO	0.01.00.001.001	3.1.90.04.00	5.000,00			
	VENCIMENTOS E VANTAGENS FIXAS - PESSOAL CIVIL	0.01.00.001.001	3.1.90.11.00	15.000,00			
3	OUTRAS DESPESAS CORRENTES				139.100,00		
	Outros Benefícios Assistenciais do servidor e do militar	0.01.00.001.001	3.3.90.08.00	100,00			
	MATERIAL DE CONSUMO	0.01.00.001.001	3.3.90.30.00	1.000,00			
	SERVIÇOS DE CONSULTORIA	0.01.00.001.001	3.3.90.35.00	27.000,00			
	OUTROS SERVIÇOS DE TERCEIROS - PESSOA FÍSICA	0.01.00.001.001	3.3.90.36.00	96.000,00			
	OUTROS SERVIÇOS DE TERCEIROS - PESSOA JURÍDICA	0.01.00.001.001	3.3.90.39.00	10.000,00			
	OBRIGAÇÕES TRIBUTÁRIAS E CONTRIBUTIVAS	0.01.00.001.001	3.3.90.47.00	5.000,00			
4	DESPESAS DE CAPIT					1.000,00	
4	INVESTIMENTOS				1.000,00		
	EQUIPAMENTOS E MATERIAL PERMANENTE	0.01.00.001.001	4.4.90.52.00	1.000,00			
<b>TOTAL</b>							<b>160.100,00</b>





# PREFEITURA MUNICIPAL DE SALOÁ

PC SÃO VICENTE - CNPJ:11455714/0001-00

Orçamento Programa - Exercício de 2023

Página 9

## QUADRO AUXILIAR DE DETALHAMENTO DA DESPESA

PODER	02	PODER EXECUTIVO
ORGÃO	14	SECRETARIA DE CONTROLE INTERNO
UNIDADE	10	CONTROLADORIA MUNICIPAL

Aplicacao Programada	Proj/Ativ	Finalidade	Categoria	Detalhada	TotalGrupo	Total Categ.	Total Func.
F.R. - C.A.							
MANUTENCAO E COORDENACAO DOS SERVICOS DO CONTROLE INTERNO	04.124.0010.2029.0000						90.600,00
3	DESPESAS CORRENT					87.600,00	
1	PESSOAL E ENCARGOS SOCIAIS				84.000,00		
	VENCIMENTOS E VANTAGENS FIXAS - PESSOAL CIVIL	0.01.00.001.001	3.1.90.11.00	84.000,00			
3	OUTRAS DESPESAS CORRENTES				3.600,00		
	Outros Benefícios Assistenciais do servidor e do militar	0.01.00.001.001	3.3.90.08.00	100,00			
	MATERIAL DE CONSUMO	0.01.00.001.001	3.3.90.30.00	1.000,00			
	OUTROS SERVIÇOS DE TERCEIROS - PESSOA FÍSICA	0.01.00.001.001	3.3.90.36.00	1.000,00			
	OUTROS SERVIÇOS DE TERCEIROS - PESSOA JURÍDICA	0.01.00.001.001	3.3.90.39.00	1.000,00			
	OBRIGAÇÕES TRIBUTÁRIAS E CONTRIBUTIVAS	0.01.00.001.001	3.3.90.47.00	500,00			
4	DESPESAS DE CAPIT					3.000,00	
4	INVESTIMENTOS				3.000,00		
	EQUIPAMENTOS E MATERIAL PERMANENTE	0.01.00.001.001	4.4.90.52.00	3.000,00			
<b>TOTAL</b>							<b>90.600,00</b>





# PREFEITURA MUNICIPAL DE SALOÁ

PC SÃO VICENTE - CNPJ:11455714/0001-00

Orçamento Programa - Exercício de 2023

Página 10

## QUADRO AUXILIAR DE DETALHAMENTO DA DESPESA

PODER	02	PODER EXECUTIVO
ORGÃO	15	SECRETARIA DE ADMINISTRAÇÃO
UNIDADE	10	DEPARTAMENTO DE ADMINISTRAÇÃO GERAL

Aplicacao Programada	Proj/Ativ	Finalidade	Categoria	Detalhada	TotalGrupo	Total Categ.	Total Func.
		F.R. - C.A.					
MANUTENÇÃO DAS ATIVIDADES DESENVOLVIDAS PELA SECRETARIA DE ADMINISTRAÇÃO		04.122.0007.2015.0000					2.140.000,00
3	DESPESAS CORRENT					2.110.000,00	
1	PESSOAL E ENCARGOS SOCIAIS				1.050.000,00		
	CONTRATAÇÃO POR TEMPO DETERMINADO	0.01.00.001.001	3.1.90.04.00	53.000,00			
	VENCIMENTOS E VANTAGENS FIXAS - PESSOAL CIVIL	0.01.00.001.001	3.1.90.11.00	984.000,00			
	OBRIGAÇÕES PATRONAIS	0.01.00.001.001	3.1.90.13.00	13.000,00			
3	OUTRAS DESPESAS CORRENTES				1.060.000,00		
	Outros Benefícios Assistenciais do servidor e do militar	0.01.00.001.001	3.3.90.08.00	2.000,00			
	DIÁRIAS - CIVIL	0.01.00.001.001	3.3.90.14.00	5.000,00			
	MATERIAL DE CONSUMO	0.01.00.001.001	3.3.90.30.00	120.000,00			
	OUTROS SERVIÇOS DE TERCEIROS - PESSOA FÍSICA	0.01.00.001.001	3.3.90.36.00	55.000,00			
	OUTROS SERVIÇOS DE TERCEIROS - PESSOA JURÍDICA	0.01.00.001.001	3.3.90.39.00	800.000,00			
	OBRIGAÇÕES TRIBUTÁRIAS E CONTRIBUTIVAS	0.01.00.001.001	3.3.90.47.00	5.000,00			
	DESPESAS DE EXERCÍCIOS ANTERIORES	0.01.00.001.001	3.3.90.92.00	20.000,00			
	INDENIZAÇÕES E RESTITUIÇÕES	0.01.00.001.001	3.3.90.93.00	3.000,00			
	INDENIZAÇÕES E RESTITUIÇÕES	0.05.81.100.001	3.3.90.93.00	50.000,00			
4	DESPESAS DE CAPIT					30.000,00	
4	INVESTIMENTOS				30.000,00		
	EQUIPAMENTOS E MATERIAL PERMANENTE	0.01.00.001.001	4.4.90.52.00	30.000,00			
MANUTENCAO DAS ATIVIDADES DE ASSESSORAMENTO		04.122.0007.2016.0000					229.500,00
3	DESPESAS CORRENT					229.500,00	
3	OUTRAS DESPESAS CORRENTES				229.500,00		
	SERVIÇOS DE CONSULTORIA	0.01.00.001.001	3.3.90.35.00	100.000,00			
	OUTROS SERVIÇOS DE TERCEIROS - PESSOA FÍSICA	0.01.00.001.001	3.3.90.36.00	4.000,00			
	OUTROS SERVIÇOS DE TERCEIROS - PESSOA JURÍDICA	0.01.00.001.001	3.3.90.39.00	125.000,00			
	OBRIGAÇÕES TRIBUTÁRIAS E CONTRIBUTIVAS	0.01.00.001.001	3.3.90.47.00	500,00			
TOTAL							2.369.500,00







# PREFEITURA MUNICIPAL DE SALOÁ

PC SÃO VICENTE - CNPJ:11455714/0001-00

Orçamento Programa - Exercício de 2023

Página 12

## QUADRO AUXILIAR DE DETALHAMENTO DA DESPESA

PODER	02	PODER EXECUTIVO
ORGÃO	15	SECRETARIA DE ADMINISTRAÇÃO
UNIDADE	20	DEPARTAMENTO DE RECURSOS HUMANOS

Aplicacao Programada	Proj/Ativ	Finalidade	Categoria	Detalhada	TotalGrupo	Total Categ.	Total Func.
F.R. - C.A.							
CONTRIBUICAO DO MUNICIPIO PARA O PASEP	28.846.0000.2122.0000						787.000,00
3 DESPESAS CORRENTE						787.000,00	
3 OUTRAS DESPESAS CORRENTES					787.000,00		
OBRIGAÇÕES TRIBUTÁRIAS E CONTRIBUTIVAS		0.01.00.001.001	3.3.90.47.00	787.000,00			
ENCARGOS COM INSTITUTOS DE PREVIDENCIA	28.846.0000.2123.0000						1.460.000,00
3 DESPESAS CORRENTE						1.460.000,00	
1 PESSOAL E ENCARGOS SOCIAIS					1.460.000,00		
OBRIGAÇÕES PATRONAIS		0.01.00.001.001	3.1.90.13.00	900.000,00			
OBRIGAÇÕES PATRONAIS - INTRA-ORÇAMENTÁRIO		0.01.00.001.001	3.1.91.13.00	560.000,00			
GABARITO DE INDENIZACOES	28.846.0000.2124.0000						2.000,00
3 DESPESAS CORRENTE						2.000,00	
3 OUTRAS DESPESAS CORRENTES					2.000,00		
INDENIZAÇÕES E RESTITUIÇÕES		0.01.00.001.001	3.3.90.93.00	2.000,00			
<b>TOTAL</b>							<b>3.805.500,00</b>





# PREFEITURA MUNICIPAL DE SALOÁ

PC SÃO VICENTE - CNPJ:1145714/0001-00

Orçamento Programa - Exercício de 2023

Página 13

## QUADRO AUXILIAR DE DETALHAMENTO DA DESPESA

PODER	02	PODER EXECUTIVO
ORGÃO	16	SECRETARIA DE FINANÇAS
UNIDADE	10	DEPARTAMENTO DE ADMINISTRAÇÃO FINANCEIRA

Aplicacao Programada	Proj/Ativ	Finalidade	Categoria	Detalhada	TotalGrupo	Total Categ.	Total Func.
F.R. - C.A.							
AMORTIZACAO DE DIVIDAS E PARCELAMENTOS	04.122.0000.0002.0000						70.000,00
3	DESPESAS CORRENTE					40.000,00	
2	JUROS E ENCARGOS DA DÍVIDA				40.000,00		
	JUROS SOBRE A DÍVIDA POR CONTRATO	0.01.00.001.001	3.2.90.21.00	40.000,00			
4	DESPESAS DE CAPITAL					30.000,00	
6	AMORTIZAÇÃO DA DÍVIDA				30.000,00		
	PRINCIPAL DA DÍVIDA CONTRATUAL RESGATADA	0.01.00.001.001	4.6.90.71.00	30.000,00			
MANUTENÇÃO DAS ATIVIDADES DE COORDENAÇÃO E CONTROLE DA SECRETARIA DE FINANÇAS	04.122.0007.2018.0000						491.000,00
3	DESPESAS CORRENTE					488.000,00	
1	PESSOAL E ENCARGOS SOCIAIS				353.000,00		
	CONTRATAÇÃO POR TEMPO DETERMINADO	0.01.00.001.001	3.1.90.04.00	15.000,00			
	VENCIMENTOS E VANTAGENS FIXAS - PESSOAL CIVIL	0.01.00.001.001	3.1.90.11.00	338.000,00			
2	JUROS E ENCARGOS DA DÍVIDA				5.000,00		
	JUROS SOBRE A DÍVIDA POR CONTRATO	0.01.00.001.001	3.2.90.21.00	5.000,00			
3	OUTRAS DESPESAS CORRENTES				130.000,00		
	Outros Benefícios Assistenciais do servidor e do militar	0.01.00.001.001	3.3.90.08.00	2.000,00			
	DIÁRIAS - CIVIL	0.01.00.001.001	3.3.90.14.00	2.000,00			
	MATERIAL DE CONSUMO	0.01.00.001.001	3.3.90.30.00	10.000,00			
	OUTROS SERVIÇOS DE TERCEIROS - PESSOA FÍSICA	0.01.00.001.001	3.3.90.36.00	10.000,00			
	OUTROS SERVIÇOS DE TERCEIROS - PESSOA JURÍDICA	0.01.00.001.001	3.3.90.39.00	100.000,00			
	OBRIGAÇÕES TRIBUTÁRIAS E CONTRIBUTIVAS	0.01.00.001.001	3.3.90.47.00	1.000,00			
	DESPESAS DE EXERCÍCIOS ANTERIORES	0.01.00.001.001	3.3.90.92.00	3.000,00			
	INDENIZAÇÕES E RESTITUIÇÕES	0.01.00.001.001	3.3.90.93.00	2.000,00			
4	DESPESAS DE CAPITAL					3.000,00	
4	INVESTIMENTOS				3.000,00		
	EQUIPAMENTOS E MATERIAL PERMANENTE	0.01.00.001.001	4.4.90.52.00	3.000,00			
MANUTENÇÃO COORDENAÇÃO E CONTROLE DAS ATIVIDADES FINANCEIRAS ORÇAMENTARIA	04.123.0008.2028.0000						143.500,00
3	DESPESAS CORRENTE					140.500,00	
3	OUTRAS DESPESAS CORRENTES				140.500,00		
	MATERIAL DE CONSUMO	0.01.00.001.001	3.3.90.30.00	3.000,00			
	SERVIÇOS DE CONSULTORIA	0.01.00.001.001	3.3.90.35.00	112.000,00			
	OUTROS SERVIÇOS DE TERCEIROS - PESSOA FÍSICA	0.01.00.001.001	3.3.90.36.00	1.000,00			
	OUTROS SERVIÇOS DE TERCEIROS - PESSOA JURÍDICA	0.01.00.001.001	3.3.90.39.00	20.000,00			
	OBRIGAÇÕES TRIBUTÁRIAS E CONTRIBUTIVAS	0.01.00.001.001	3.3.90.47.00	500,00			
	DESPESAS DE EXERCÍCIOS ANTERIORES	0.01.00.001.001	3.3.90.92.00	2.000,00			
	INDENIZAÇÕES E RESTITUIÇÕES	0.01.00.001.001	3.3.90.93.00	2.000,00			
4	DESPESAS DE CAPITAL					3.000,00	
4	INVESTIMENTOS				3.000,00		
	EQUIPAMENTOS E MATERIAL PERMANENTE	0.01.00.001.001	4.4.90.52.00	3.000,00			
RESERVA DE CONTIGENCIA	99.999.9999.9001.0000						660.000,00
9	RESERVA DE CONTINGÊNCIA					660.000,00	
9	RESERVA DE CONTINGÊNCIA				660.000,00		
	RESERVA DE CONTINGÊNCIA	0.01.00.001.001	9.9.99.99.00	660.000,00			



PORTAL DA TRANSPARENCIA  
http://cloud.it-solucoes.inf.br/transparenciaMunicipal/download/832020200509508065pdtf  
assinado por: idUser:839





# PREFEITURA MUNICIPAL DE SALOÁ

PC SÃO VICENTE - CNPJ:11455714/0001-00

Orçamento Programa - Exercício de 2023

Página 14

## QUADRO AUXILIAR DE DETALHAMENTO DA DESPESA

PODER	02	PODER EXECUTIVO
ORGÃO	16	SECRETARIA DE FINANÇAS
UNIDADE	10	DEPARTAMENTO DE ADMINISTRAÇÃO FINANCEIRA

Aplicacao Programada	Proj/Ativ	Finalidade	Categoria	Detalhada	TotalGrupo	Total Categ.	Total Func.
----------------------	-----------	------------	-----------	-----------	------------	--------------	-------------

F.R. - C.A.

TOTAL							1.364.500,00
-------	--	--	--	--	--	--	--------------





# PREFEITURA MUNICIPAL DE SALOÁ

PC SÃO VICENTE - CNPJ:11455714/0001-00

Orçamento Programa - Exercício de 2023

Página 15

## QUADRO AUXILIAR DE DETALHAMENTO DA DESPESA

PODER	02	PODER EXECUTIVO
ORGÃO	16	SECRETARIA DE FINANÇAS
UNIDADE	20	DEPARTAMENTO DE ADMINISTRAÇÃO TRIBUTARIA

Aplicacao Programada	Proj/Ativ	Finalidade	Categoria	Detalhada	TotalGrupo	Total Categ.	Total Func.
F.R. - C.A.							
MANUTENCAO DAS ATIVIDADES DO DEPARTAMENTO DE ADMINISTRACAO TRIBUTARIA	04.129.0011.2030.0000						37.600,00
3	DESPESAS CORRENT					34.600,00	
1	PESSOAL E ENCARGOS SOCIAIS				27.000,00		
	CONTRATAÇÃO POR TEMPO DETERMINADO	0.01.00.001.001	3.1.90.04.00	5.000,00			
	VENCIMENTOS E VANTAGENS FIXAS - PESSOAL CIVIL	0.01.00.001.001	3.1.90.11.00	22.000,00			
3	OUTRAS DESPESAS CORRENTES				7.600,00		
	Outros Benefícios Assistenciais do servidor e do militar	0.01.00.001.001	3.3.90.08.00	100,00			
	MATERIAL DE CONSUMO	0.01.00.001.001	3.3.90.30.00	1.000,00			
	OUTROS SERVIÇOS DE TERCEIROS - PESSOA FÍSICA	0.01.00.001.001	3.3.90.36.00	1.000,00			
	OUTROS SERVIÇOS DE TERCEIROS - PESSOA JURÍDICA	0.01.00.001.001	3.3.90.39.00	5.000,00			
	OBRIGAÇÕES TRIBUTÁRIAS E CONTRIBUTIVAS	0.01.00.001.001	3.3.90.47.00	500,00			
4	DESPESAS DE CAPIT					3.000,00	
4	INVESTIMENTOS				3.000,00		
	EQUIPAMENTOS E MATERIAL PERMANENTE	0.01.00.001.001	4.4.90.52.00	3.000,00			
MANUTENÇÃO, COORDENAÇÃO E CONTROLE DAS ATIV. DE FISCALIZAÇÃO E ARRECADAÇÃO	04.129.0011.2031.0000						30.000,00
3	DESPESAS CORRENT					20.000,00	
1	PESSOAL E ENCARGOS SOCIAIS				1.000,00		
	OBRIGAÇÕES PATRONAIS	0.01.00.001.001	3.1.90.13.00	1.000,00			
3	OUTRAS DESPESAS CORRENTES				19.000,00		
	DIÁRIAS - CIVIL	0.01.00.001.001	3.3.90.14.00	1.000,00			
	MATERIAL DE CONSUMO	0.01.00.001.001	3.3.90.30.00	2.000,00			
	OUTROS SERVIÇOS DE TERCEIROS - PESSOA FÍSICA	0.01.00.001.001	3.3.90.36.00	10.000,00			
	OUTROS SERVIÇOS DE TERCEIROS - PESSOA JURÍDICA	0.01.00.001.001	3.3.90.39.00	5.000,00			
	OBRIGAÇÕES TRIBUTÁRIAS E CONTRIBUTIVAS	0.01.00.001.001	3.3.90.47.00	1.000,00			
4	DESPESAS DE CAPIT					10.000,00	
4	INVESTIMENTOS				10.000,00		
	EQUIPAMENTOS E MATERIAL PERMANENTE	0.01.00.001.001	4.4.90.52.00	10.000,00			
TOTAL							67.600,00





# PREFEITURA MUNICIPAL DE SALOÁ

PC SÃO VICENTE - CNPJ:1145714/0001-00

Orçamento Programa - Exercício de 2023

Página 16

## QUADRO AUXILIAR DE DETALHAMENTO DA DESPESA

PODER	02	PODER EXECUTIVO
ORGÃO	16	SECRETARIA DE FINANÇAS
UNIDADE	96	FUNDO DE DESENVOLVIMENTO DO MUNICÍPIO DE SALOÁ FMDS

Aplicacao Programada	Proj/Ativ	Finalidade	Categoria	Detalhada	TotalGrupo	Total Categ.	Total Func.
F.R. - C.A.							
MANUTENÇÃO DAS ATIVIDADES DESENVOLVIDAS PELO FUNDO DE DESENVOLVIMENTO DE SALOÁ FNDS	04.122.0007.2019.0000						8.500,00
3	DESPESAS CORRENT					8.500,00	
3	OUTRAS DESPESAS CORRENTES				8.500,00		
	MATERIAL DE CONSUMO	0.01.00.001.001	3.3.90.30.00	2.000,00			
	OUTROS SERVIÇOS DE TERCEIROS - PESSOA FÍSICA	0.01.00.001.001	3.3.90.36.00	2.000,00			
	OUTROS SERVIÇOS DE TERCEIROS - PESSOA JURÍDICA	0.01.00.001.001	3.3.90.39.00	2.000,00			
	OBRIGAÇÕES TRIBUTÁRIAS E CONTRIBUTIVAS	0.01.00.001.001	3.3.90.47.00	500,00			
	INDENIZAÇÕES E RESTITUIÇÕES	0.01.00.001.001	3.3.90.93.00	2.000,00			
INSTRUCAO DE PAVIMENTACAO EM RALELEPIPEDOS NO MUNICIPIO	17.451.0045.1024.0000						200.500,00
4	DESPESAS DE CAPIT					200.500,00	
4	INVESTIMENTOS				200.500,00		
	OBRAS E INSTALAÇÕES	0.01.00.001.001	4.4.90.51.00	30.000,00			
	OBRAS E INSTALAÇÕES	0.02.81.100.001	4.4.90.51.00	150.500,00			
	OBRAS E INSTALAÇÕES	0.05.81.100.001	4.4.90.51.00	20.000,00			
TOTAL							209.000,00





# PREFEITURA MUNICIPAL DE SALOÁ

PC SÃO VICENTE - CNPJ:11455714/0001-00

Orçamento Programa - Exercício de 2023

Página 17

## QUADRO AUXILIAR DE DETALHAMENTO DA DESPESA

PODER	02	PODER EXECUTIVO
ORGÃO	17	SECRETARIA DE AÇÃO SOCIAL E DA CIDADANIA
UNIDADE	10	DEPARTAMENTO DE AÇÃO SOCIAL E CIDADANIA

Aplicacao Programada	Proj/Ativ	Finalidade	Categoria	Detalhada	TotalGrupo	Total Categ.	Total Func.
F.R. - C.A.							
MANUTENCAO DAS ATIVIDADES DA COORDENADORIA DA MULHER	04.122.0007.2010.0000						8.500,00
3 DESPESAS CORRENT						6.500,00	
3 OUTRAS DESPESAS CORRENTES					6.500,00		
MATERIAL DE CONSUMO		0.01.00.001.001	3.3.90.30.00	2.000,00			
OUTROS SERVIÇOS DE TERCEIROS - PESSOA FÍSICA		0.01.00.001.001	3.3.90.36.00	2.000,00			
OUTROS SERVIÇOS DE TERCEIROS - PESSOA JURÍDICA		0.01.00.001.001	3.3.90.39.00	2.000,00			
OBRIGAÇÕES TRIBUTÁRIAS E CONTRIBUTIVAS		0.01.00.001.001	3.3.90.47.00	500,00			
4 DESPESAS DE CAPIT						2.000,00	
4 INVESTIMENTOS					2.000,00		
EQUIPAMENTOS E MATERIAL PERMANENTE		0.01.00.001.001	4.4.90.52.00	2.000,00			
MANUTENCAO DAS ATIVIDADES DO CONSELHO DA MULHER	04.122.0007.2012.0000						8.500,00
3 DESPESAS CORRENT						8.500,00	
3 OUTRAS DESPESAS CORRENTES					8.500,00		
MATERIAL DE CONSUMO		0.01.00.001.001	3.3.90.30.00	3.000,00			
OUTROS SERVIÇOS DE TERCEIROS - PESSOA FÍSICA		0.01.00.001.001	3.3.90.36.00	2.000,00			
OUTROS SERVIÇOS DE TERCEIROS - PESSOA JURÍDICA		0.01.00.001.001	3.3.90.39.00	3.000,00			
OBRIGAÇÕES TRIBUTÁRIAS E CONTRIBUTIVAS		0.01.00.001.001	3.3.90.47.00	500,00			
MANUTENÇÃO DAS ATIVIDADES DE COORDENAÇÃO CONTROLE DOS SERV DA SECRETARIA DE AÇÃO SOCIAL E CIDADANIA	04.122.0007.2020.0000						648.800,00
3 DESPESAS CORRENT						645.800,00	
1 PESSOAL E ENCARGOS SOCIAIS					629.300,00		
CONTRATAÇÃO POR TEMPO DETERMINADO		0.01.00.001.001	3.1.90.04.00	12.600,00			
VENCIMENTOS E VANTAGENS FIXAS - PESSOAL CIVIL		0.01.00.001.001	3.1.90.11.00	614.000,00			
OBRIGAÇÕES PATRONAIS		0.01.00.001.001	3.1.90.13.00	2.700,00			
3 OUTRAS DESPESAS CORRENTES					16.500,00		
Outros Benefícios Assistenciais do servidor e do militar		0.01.00.001.001	3.3.90.08.00	1.000,00			
DIÁRIAS - CIVIL		0.01.00.001.001	3.3.90.14.00	1.000,00			
MATERIAL DE CONSUMO		0.01.00.001.001	3.3.90.30.00	10.000,00			
OUTROS SERVIÇOS DE TERCEIROS - PESSOA FÍSICA		0.01.00.001.001	3.3.90.36.00	2.000,00			
OUTROS SERVIÇOS DE TERCEIROS - PESSOA JURÍDICA		0.01.00.001.001	3.3.90.39.00	2.000,00			
OBRIGAÇÕES TRIBUTÁRIAS E CONTRIBUTIVAS		0.01.00.001.001	3.3.90.47.00	500,00			
4 DESPESAS DE CAPIT						3.000,00	
4 INVESTIMENTOS					3.000,00		
EQUIPAMENTOS E MATERIAL PERMANENTE		0.01.00.001.001	4.4.90.52.00	3.000,00			
MANUTENCAO COORDENACAO E CONTROLE DAS ATIVIDADES DOS CONSELHOS TUTELAR	08.122.0007.2033.0000						94.100,00
3 DESPESAS CORRENT						24.100,00	
1 PESSOAL E ENCARGOS SOCIAIS					10.000,00		
CONTRATAÇÃO POR TEMPO DETERMINADO		0.01.00.001.001	3.1.90.04.00	5.000,00			
VENCIMENTOS E VANTAGENS FIXAS - PESSOAL CIVIL		0.01.00.001.001	3.1.90.11.00	5.000,00			





# PREFEITURA MUNICIPAL DE SALOÁ

PC SÃO VICENTE - CNPJ:1145714/0001-00

Orçamento Programa - Exercício de 2023

Página 18

## QUADRO AUXILIAR DE DETALHAMENTO DA DESPESA

PODER	02	PODER EXECUTIVO
ORGÃO	17	SECRETARIA DE AÇÃO SOCIAL E DA CIDADANIA
UNIDADE	10	DEPARTAMENTO DE AÇÃO SOCIAL E CIDADANIA

Aplicacao Programada	Proj/Ativ	Finalidade	Categoria	Detalhada	TotalGrupo	Total Categ.	Total Func.
F.R. - C.A.							
MANUTENCAO COORDENACAO E CONTROLE DAS ATIVIDADES DOS CONSELHOS TUTELAR	08.122.0007.2033.0000						94.100,00
3 DESPESAS CORRENTE						24.100,00	
3 OUTRAS DESPESAS CORRENTES					14.100,00		
Outros Benefícios Assistenciais do servidor e do militar		0.01.00.001.001	3.3.90.08.00	100,00			
DIÁRIAS - CIVIL		0.01.00.001.001	3.3.90.14.00	2.500,00			
MATERIAL DE CONSUMO		0.01.00.001.001	3.3.90.30.00	3.000,00			
OUTROS SERVIÇOS DE TERCEIROS - PESSOA FÍSICA		0.01.00.001.001	3.3.90.36.00	3.000,00			
OUTROS SERVIÇOS DE TERCEIROS - PESSOA JURÍDICA		0.01.00.001.001	3.3.90.39.00	5.000,00			
OBRIGAÇÕES TRIBUTÁRIAS E CONTRIBUTIVAS		0.01.00.001.001	3.3.90.47.00	500,00			
4 DESPESAS DE CAPIT						70.000,00	
4 INVESTIMENTOS					70.000,00		
EQUIPAMENTOS E MATERIAL PERMANENTE		0.01.00.001.001	4.4.90.52.00	70.000,00			
REALIZACAO DE CONFERENCIAS MUNICIPAIS DE ASSISTENCIA SOCIAL	08.122.0007.2034.0000						7.500,00
3 DESPESAS CORRENTE						7.500,00	
3 OUTRAS DESPESAS CORRENTES					7.500,00		
DIÁRIAS - CIVIL		0.01.00.001.001	3.3.90.14.00	1.000,00			
MATERIAL DE CONSUMO		0.01.00.001.001	3.3.90.30.00	2.000,00			
OUTROS SERVIÇOS DE TERCEIROS - PESSOA FÍSICA		0.01.00.001.001	3.3.90.36.00	2.000,00			
OUTROS SERVIÇOS DE TERCEIROS - PESSOA JURÍDICA		0.01.00.001.001	3.3.90.39.00	2.000,00			
OBRIGAÇÕES TRIBUTÁRIAS E CONTRIBUTIVAS		0.01.00.001.001	3.3.90.47.00	500,00			
<b>TOTAL</b>							<b>767.400,00</b>





# PREFEITURA MUNICIPAL DE SALOÁ

PC SÃO VICENTE - CNPJ:11455714/0001-00

Orçamento Programa - Exercício de 2023

Página 19

## QUADRO AUXILIAR DE DETALHAMENTO DA DESPESA

PODER	02	PODER EXECUTIVO
ORGÃO	17	SECRETARIA DE AÇÃO SOCIAL E DA CIDADANIA
UNIDADE	20	DEPARTAMENTO DE AÇÃO COMUNITÁRIA

Aplicacao Programada	Proj/Ativ	Finalidade	Categoria	Detalhada	TotalGrupo	Total Categ.	Total Func.
F.R. - C.A.							
MANUTENCAO DO DEPARTAMENTO DE ACAO COMUNITARIA	08.122.0004.2032.0000						16.600,00
3	DESPESAS CORRENT					16.600,00	
1	PESSOAL E ENCARGOS SOCIAIS				10.000,00		
	CONTRATAÇÃO POR TEMPO DETERMINADO	0.01.00.001.001	3.1.90.04.00	5.000,00			
	VENCIMENTOS E VANTAGENS FIXAS - PESSOAL CIVIL	0.01.00.001.001	3.1.90.11.00	5.000,00			
3	OUTRAS DESPESAS CORRENTES				6.600,00		
	Outros Benefícios Assistenciais do servidor e do militar	0.01.00.001.001	3.3.90.08.00	100,00			
	MATERIAL DE CONSUMO	0.01.00.001.001	3.3.90.30.00	2.000,00			
	OUTROS SERVIÇOS DE TERCEIROS - PESSOA FÍSICA	0.01.00.001.001	3.3.90.36.00	2.000,00			
	OUTROS SERVIÇOS DE TERCEIROS - PESSOA JURÍDICA	0.01.00.001.001	3.3.90.39.00	2.000,00			
	OBRIGAÇÕES TRIBUTÁRIAS E CONTRIBUTIVAS	0.01.00.001.001	3.3.90.47.00	500,00			
IMPLANTACAO DO PROGRAMA CIDADE DIGITAL	24.722.0004.2117.0000						8.500,00
3	DESPESAS CORRENT					6.500,00	
3	OUTRAS DESPESAS CORRENTES				6.500,00		
	MATERIAL DE CONSUMO	0.01.00.001.001	3.3.90.30.00	2.000,00			
	OUTROS SERVIÇOS DE TERCEIROS - PESSOA FÍSICA	0.01.00.001.001	3.3.90.36.00	2.000,00			
	OUTROS SERVIÇOS DE TERCEIROS - PESSOA JURÍDICA	0.01.00.001.001	3.3.90.39.00	2.000,00			
	OBRIGAÇÕES TRIBUTÁRIAS E CONTRIBUTIVAS	0.01.00.001.001	3.3.90.47.00	500,00			
4	DESPESAS DE CAPIT					2.000,00	
4	INVESTIMENTOS				2.000,00		
	EQUIPAMENTOS E MATERIAL PERMANENTE	0.01.00.001.001	4.4.90.52.00	2.000,00			
TOTAL							25.100,00





# PREFEITURA MUNICIPAL DE SALOÁ

PC SÃO VICENTE - CNPJ:11455714/0001-00

Orçamento Programa - Exercício de 2023

Página 20

## QUADRO AUXILIAR DE DETALHAMENTO DA DESPESA

PODER	02	PODER EXECUTIVO
ORGÃO	17	SECRETARIA DE AÇÃO SOCIAL E DA CIDADANIA
UNIDADE	94	FUNDO MUNICIPAL DE ASSISTÊNCIA SOCIAL

Aplicacao Programada	Proj/Ativ	Finalidade	Categoria	Detalhada	TotalGrupo	Total Categ.	Total Func.
		F.R. - C.A.					
MANUTENÇÃO COORDENAÇÃO E CONTROLE DAS ATIVIDADES A CARGO DE FUNDO MUNICIPAL		08.122.0007.2035.0000					593.300,00
3	DESPESAS CORRENT					578.300,00	
1	PESSOAL E ENCARGOS SOCIAIS				315.300,00		
	CONTRATAÇÃO POR TEMPO DETERMINADO	0.01.00.510.001	3.1.90.04.00	216.000,00			
	VENCIMENTOS E VANTAGENS FIXAS - PESSOAL CIVIL	0.01.00.510.001	3.1.90.11.00	38.000,00			
	OBRIGAÇÕES PATRONAIS	0.01.00.510.001	3.1.90.13.00	53.000,00			
	OBRIGAÇÕES PATRONAIS - INTRA-ORÇAMENTÁRIO	0.01.00.510.001	3.1.91.13.00	8.300,00			
3	OUTRAS DESPESAS CORRENTES				263.000,00		
	Outros Benefícios Assistenciais do servidor e do militar	0.01.00.510.001	3.3.90.08.00	1.000,00			
	DIÁRIAS - CIVIL	0.01.00.510.001	3.3.90.14.00	10.000,00			
	MATERIAL DE CONSUMO	0.01.00.510.001	3.3.90.30.00	125.000,00			
	SERVIÇOS DE CONSULTORIA	0.01.00.510.001	3.3.90.35.00	30.000,00			
	OUTROS SERVIÇOS DE TERCEIROS - PESSOA FÍSICA	0.01.00.510.001	3.3.90.36.00	10.000,00			
	OUTROS SERVIÇOS DE TERCEIROS - PESSOA JURÍDICA	0.01.00.510.001	3.3.90.39.00	85.000,00			
	OBRIGAÇÕES TRIBUTÁRIAS E CONTRIBUTIVAS	0.01.00.510.001	3.3.90.47.00	1.000,00			
	INDENIZAÇÕES E RESTITUIÇÕES	0.01.00.510.001	3.3.90.93.00	1.000,00			
4	DESPESAS DE CAPIT					15.000,00	
4	INVESTIMENTOS				15.000,00		
	EQUIPAMENTOS E MATERIAL PERMANENTE	0.01.00.510.001	4.4.90.52.00	15.000,00			
MANUTENCAO DAS ATIVIDADES DO CONSELHO DO IDOSO		08.241.0012.2036.0000					12.300,00
3	DESPESAS CORRENT					12.300,00	
3	OUTRAS DESPESAS CORRENTES				12.300,00		
	DIÁRIAS - CIVIL	0.01.00.510.001	3.3.90.14.00	3.000,00			
	MATERIAL DE CONSUMO	0.01.00.510.001	3.3.90.30.00	3.000,00			
	OUTROS SERVIÇOS DE TERCEIROS - PESSOA FÍSICA	0.01.00.510.001	3.3.90.36.00	3.000,00			
	OUTROS SERVIÇOS DE TERCEIROS - PESSOA JURÍDICA	0.01.00.510.001	3.3.90.39.00	3.000,00			
	OBRIGAÇÕES TRIBUTÁRIAS E CONTRIBUTIVAS	0.01.00.510.001	3.3.90.47.00	300,00			
MANUTENCAO DAS ACOES DE PROTECAO SOCIAL BASICA PARA PESSOA IDOSA		08.241.0015.2037.0000					8.200,00
3	DESPESAS CORRENT					8.200,00	
3	OUTRAS DESPESAS CORRENTES				8.200,00		
	MATERIAL DE CONSUMO	0.01.00.510.001	3.3.90.30.00	2.000,00			
	MATERIAL DE CONSUMO	0.05.16.500.001	3.3.90.30.00	2.000,00			
	OUTROS SERVIÇOS DE TERCEIROS - PESSOA FÍSICA	0.01.00.510.001	3.3.90.36.00	1.000,00			
	OUTROS SERVIÇOS DE TERCEIROS - PESSOA FÍSICA	0.05.16.500.001	3.3.90.36.00	1.000,00			
	OUTROS SERVIÇOS DE TERCEIROS - PESSOA JURÍDICA	0.01.00.510.001	3.3.90.39.00	1.000,00			
	OUTROS SERVIÇOS DE TERCEIROS - PESSOA JURÍDICA	0.05.16.500.001	3.3.90.39.00	1.000,00			
	OBRIGAÇÕES TRIBUTÁRIAS E CONTRIBUTIVAS	0.01.00.510.001	3.3.90.47.00	100,00			
	OBRIGAÇÕES TRIBUTÁRIAS E CONTRIBUTIVAS	0.05.16.500.001	3.3.90.47.00	100,00			
MANUTENÇÃO DAS AÇÕES DE PROTEÇÃO SOCIAL BÁSICA PARA PESSOAS PORTADOR DE DEFICIÊNCIA		08.242.0015.2038.0000					5.200,00
3	DESPESAS CORRENT					5.200,00	





# PREFEITURA MUNICIPAL DE SALOÁ

PC SÃO VICENTE - CNPJ:11455714/0001-00

Orçamento Programa - Exercício de 2023

Página 21

## QUADRO AUXILIAR DE DETALHAMENTO DA DESPESA

PODER	02	PODER EXECUTIVO
ORGÃO	17	SECRETARIA DE AÇÃO SOCIAL E DA CIDADANIA
UNIDADE	94	FUNDO MUNICIPAL DE ASSISTÊNCIA SOCIAL

Aplicacao Programada	Proj/Ativ	Finalidade	Categoria	Detalhada	TotalGrupo	Total Categ.	Total Func.
F.R. - C.A.							
MANUTENÇÃO DAS AÇÕES DE PROTEÇÃO SOCIAL BÁSICA PARA PESSOAS PORTADOR DE DEFICIÊNCIA	08.242.0015.2038.0000						5.200,00
3 DESPESAS CORRENTES						5.200,00	
3 OUTRAS DESPESAS CORRENTES					5.200,00		
MATERIAL DE CONSUMO		0.01.00.510.001	3.3.90.30.00	1.000,00			
OUTROS SERVIÇOS DE TERCEIROS - PESSOA FÍSICA		0.01.00.510.001	3.3.90.36.00	2.000,00			
OUTROS SERVIÇOS DE TERCEIROS - PESSOA JURÍDICA		0.01.00.510.001	3.3.90.39.00	2.000,00			
OBRIGAÇÕES TRIBUTÁRIAS E CONTRIBUTIVAS		0.01.00.510.001	3.3.90.47.00	200,00			
Instrução da Sede do CRAS	08.244.0015.1004.0000						50.000,00
4 DESPESAS DE CAPIT						50.000,00	
4 INVESTIMENTOS					50.000,00		
OBRAS E INSTALAÇÕES		0.02.21.100.001	4.4.90.51.00	50.000,00			
MANUTENCAO DAS ATIVIDADES DO BPC ESCOLA	08.244.0015.2046.0000						8.200,00
3 DESPESAS CORRENTES						6.200,00	
3 OUTRAS DESPESAS CORRENTES					6.200,00		
MATERIAL DE CONSUMO		0.01.00.510.001	3.3.90.30.00	1.000,00			
MATERIAL DE CONSUMO		0.05.16.500.001	3.3.90.30.00	1.000,00			
OUTROS SERVIÇOS DE TERCEIROS - PESSOA FÍSICA		0.01.00.510.001	3.3.90.36.00	1.000,00			
OUTROS SERVIÇOS DE TERCEIROS - PESSOA FÍSICA		0.05.16.500.001	3.3.90.36.00	1.000,00			
OUTROS SERVIÇOS DE TERCEIROS - PESSOA JURÍDICA		0.01.00.510.001	3.3.90.39.00	1.000,00			
OUTROS SERVIÇOS DE TERCEIROS - PESSOA JURÍDICA		0.05.16.500.001	3.3.90.39.00	1.000,00			
OBRIGAÇÕES TRIBUTÁRIAS E CONTRIBUTIVAS		0.01.00.510.001	3.3.90.47.00	100,00			
OBRIGAÇÕES TRIBUTÁRIAS E CONTRIBUTIVAS		0.05.16.500.001	3.3.90.47.00	100,00			
4 DESPESAS DE CAPIT						2.000,00	
4 INVESTIMENTOS					2.000,00		
EQUIPAMENTOS E MATERIAL PERMANENTE		0.01.00.510.001	4.4.90.52.00	1.000,00			
EQUIPAMENTOS E MATERIAL PERMANENTE		0.05.16.500.001	4.4.90.52.00	1.000,00			
MANUTENÇÃO DO SERVIÇO DE CONVIVÊNCIA E FORTALECIMENTO DE VÍNCULOS - SCF	08.244.0015.2047.0000						225.800,00
3 DESPESAS CORRENTES						220.800,00	
1 PESSOAL E ENCARGOS SOCIAIS					127.200,00		
CONTRATAÇÃO POR TEMPO DETERMINADO		0.01.00.510.001	3.1.90.04.00	10.000,00			
CONTRATAÇÃO POR TEMPO DETERMINADO		0.05.16.500.001	3.1.90.04.00	73.000,00			
VENCIMENTOS E VANTAGENS FIXAS - PESSOAL CIVIL		0.01.00.510.001	3.1.90.11.00	10.000,00			
VENCIMENTOS E VANTAGENS FIXAS - PESSOAL CIVIL		0.05.16.500.001	3.1.90.11.00	15.000,00			
OBRIGAÇÕES PATRONAIS		0.01.00.510.001	3.1.90.13.00	2.200,00			
OBRIGAÇÕES PATRONAIS		0.05.16.500.001	3.1.90.13.00	17.000,00			







# PREFEITURA MUNICIPAL DE SALOÁ

PC SÃO VICENTE - CNPJ:11455714/0001-00

Orçamento Programa - Exercício de 2023

Página 22

## QUADRO AUXILIAR DE DETALHAMENTO DA DESPESA

PODER	02	PODER EXECUTIVO
ORGÃO	17	SECRETARIA DE AÇÃO SOCIAL E DA CIDADANIA
UNIDADE	94	FUNDO MUNICIPAL DE ASSISTÊNCIA SOCIAL

Aplicacao Programada Proj/Ativ Finalidade Categoria Detalhada TotalGrupo Total Categ. Total Func.  
F.R. - C.A.

MANUTENÇÃO DO SERVIÇO DE CONVIVÊNCIA E FORTALECIMENTO DE VÍNCULOS - SCF	08.244.0015.2047.0000						225.800,00
3 DESPESAS CORRENT							220.800,00
3 OUTRAS DESPESAS CORRENTES					93.600,00		
Outros Benefícios Assistenciais do servidor e do militar		0.01.00.510.001	3.3.90.08.00	100,00			
DIÁRIAS - CIVIL		0.01.00.510.001	3.3.90.14.00	1.000,00			
DIÁRIAS - CIVIL		0.05.16.500.001	3.3.90.14.00	1.000,00			
MATERIAL DE CONSUMO		0.01.00.510.001	3.3.90.30.00	30.000,00			
MATERIAL DE CONSUMO		0.05.16.500.001	3.3.90.30.00	30.000,00			
OUTROS SERVIÇOS DE TERCEIROS - PESSOA FÍSICA		0.01.00.510.001	3.3.90.36.00	10.000,00			
OUTROS SERVIÇOS DE TERCEIROS - PESSOA FÍSICA		0.05.16.500.001	3.3.90.36.00	5.000,00			
OUTROS SERVIÇOS DE TERCEIROS - PESSOA JURÍDICA		0.01.00.510.001	3.3.90.39.00	5.000,00			
OUTROS SERVIÇOS DE TERCEIROS - PESSOA JURÍDICA		0.05.16.500.001	3.3.90.39.00	10.000,00			
OBRIGAÇÕES TRIBUTÁRIAS E CONTRIBUTIVAS		0.01.00.510.001	3.3.90.47.00	1.000,00			
OBRIGAÇÕES TRIBUTÁRIAS E CONTRIBUTIVAS		0.05.16.500.001	3.3.90.47.00	500,00			
4 DESPESAS DE CAPIT						5.000,00	5.000,00
4 INVESTIMENTOS						5.000,00	
EQUIPAMENTOS E MATERIAL PERMANENTE		0.01.00.510.001	4.4.90.52.00	3.000,00			
EQUIPAMENTOS E MATERIAL PERMANENTE		0.05.16.500.001	4.4.90.52.00	2.000,00			
MANUTENÇÃO DAS ATIVIDADES DO CENTRO DE REFERÊNCIA DA ASSISTÊNCIA SOCIAL - CRAS/PAIF	08.244.0015.2048.0000						349.000,00
3 DESPESAS CORRENT							339.000,00
1 PESSOAL E ENCARGOS SOCIAIS					295.100,00		
CONTRATAÇÃO POR TEMPO DETERMINADO		0.01.00.510.001	3.1.90.04.00	55.000,00			
CONTRATAÇÃO POR TEMPO DETERMINADO		0.02.28.500.002	3.1.90.04.00	50.000,00			
CONTRATAÇÃO POR TEMPO DETERMINADO		0.05.16.500.001	3.1.90.04.00	120.000,00			
VENCIMENTOS E VANTAGENS FIXAS - PESSOAL CIVIL		0.01.00.510.001	3.1.90.11.00	10.000,00			
VENCIMENTOS E VANTAGENS FIXAS - PESSOAL CIVIL		0.02.28.500.002	3.1.90.11.00	5.000,00			
OBRIGAÇÕES PATRONAIS		0.01.00.510.001	3.1.90.13.00	12.900,00			
OBRIGAÇÕES PATRONAIS		0.02.28.500.002	3.1.90.13.00	11.000,00			
OBRIGAÇÕES PATRONAIS		0.05.16.500.001	3.1.90.13.00	28.000,00			
OBRIGAÇÕES PATRONAIS - INTRA-ORÇAMENTÁRIO		0.01.00.510.001	3.1.91.13.00	2.200,00			
OBRIGAÇÕES PATRONAIS - INTRA-ORÇAMENTÁRIO		0.02.28.500.002	3.1.91.13.00	1.000,00			
3 OUTRAS DESPESAS CORRENTES					43.900,00		
Outros Benefícios Assistenciais do servidor e do militar		0.01.00.510.001	3.3.90.08.00	200,00			
DIÁRIAS - CIVIL		0.01.00.510.001	3.3.90.14.00	1.000,00			
DIÁRIAS - CIVIL		0.02.28.500.002	3.3.90.14.00	1.000,00			
MATERIAL DE CONSUMO		0.01.00.510.001	3.3.90.30.00	4.000,00			
MATERIAL DE CONSUMO		0.02.28.500.002	3.3.90.30.00	11.000,00			
MATERIAL DE CONSUMO		0.05.16.500.001	3.3.90.30.00	12.000,00			
OUTROS SERVIÇOS DE TERCEIROS - PESSOA FÍSICA		0.01.00.510.001	3.3.90.36.00	2.000,00			
OUTROS SERVIÇOS DE TERCEIROS - PESSOA FÍSICA		0.02.28.500.002	3.3.90.36.00	5.000,00			
OUTROS SERVIÇOS DE TERCEIROS - PESSOA JURÍDICA		0.01.00.510.001	3.3.90.39.00	2.000,00			
OUTROS SERVIÇOS DE TERCEIROS - PESSOA JURÍDICA		0.02.28.500.002	3.3.90.39.00	5.000,00			
OBRIGAÇÕES TRIBUTÁRIAS E CONTRIBUTIVAS		0.01.00.510.001	3.3.90.47.00	200,00			
OBRIGAÇÕES TRIBUTÁRIAS E CONTRIBUTIVAS		0.02.28.500.002	3.3.90.47.00	500,00			
4 DESPESAS DE CAPIT						10.000,00	10.000,00
4 INVESTIMENTOS						10.000,00	
EQUIPAMENTOS E MATERIAL PERMANENTE		0.01.00.510.001	4.4.90.52.00	1.000,00			
EQUIPAMENTOS E MATERIAL PERMANENTE		0.02.28.500.002	4.4.90.52.00	5.000,00			
EQUIPAMENTOS E MATERIAL PERMANENTE		0.05.16.500.001	4.4.90.52.00	4.000,00			



PORTAL DA TRANSPARENCIA  
http://cloud.it-solucoes.inf.br/transparenciaMunicipal/download/83202020059959900069pbf  
assinado por: idUser:839



# PREFEITURA MUNICIPAL DE SALOÁ

PC SÃO VICENTE - CNPJ:11455714/0001-00

Orçamento Programa - Exercício de 2023

Página 23

## QUADRO AUXILIAR DE DETALHAMENTO DA DESPESA

PODER	02	PODER EXECUTIVO
ORGÃO	17	SECRETARIA DE AÇÃO SOCIAL E DA CIDADANIA
UNIDADE	94	FUNDO MUNICIPAL DE ASSISTÊNCIA SOCIAL

Aplicacao Programada	Proj/Ativ	Finalidade	Categoria	Detalhada	TotalGrupo	Total Categ.	Total Func.
		F.R. - C.A.					
MANUTENÇÃO DAS ATIVIDADES DO CENTRO DE REFERÊNCIA DA ASSISTÊNCIA SOCIAL - CRAS/PAIF	08.244.0015.2048.0000						349.000,00
MANUTENCAO DAS ATIVIDADES DO PROGRAMA PRIMEIRA INFANCIA CRIANCA FELIZ	08.244.0015.2049.0000						240.500,00
3 DESPESAS CORRENTES						233.500,00	
1 PESSOAL E ENCARGOS SOCIAIS					165.200,00		
CONTRATAÇÃO POR TEMPO DETERMINADO		0.01.00.510.001	3.1.90.04.00	10.000,00			
CONTRATAÇÃO POR TEMPO DETERMINADO		0.05.16.500.001	3.1.90.04.00	125.000,00			
OBRIGAÇÕES PATRONAIS		0.01.00.510.001	3.1.90.13.00	2.200,00			
OBRIGAÇÕES PATRONAIS		0.05.16.500.001	3.1.90.13.00	28.000,00			
3 OUTRAS DESPESAS CORRENTES					68.300,00		
Outros Benefícios Assistenciais do servidor e do militar		0.01.00.510.001	3.3.90.08.00	100,00			
DIÁRIAS - CIVIL		0.01.00.510.001	3.3.90.14.00	1.000,00			
DIÁRIAS - CIVIL		0.05.16.500.001	3.3.90.14.00	2.000,00			
MATERIAL DE CONSUMO		0.01.00.510.001	3.3.90.30.00	10.000,00			
MATERIAL DE CONSUMO		0.05.16.500.001	3.3.90.30.00	20.000,00			
OUTROS SERVIÇOS DE TERCEIROS - PESSOA FÍSICA		0.01.00.510.001	3.3.90.36.00	2.000,00			
OUTROS SERVIÇOS DE TERCEIROS - PESSOA FÍSICA		0.05.16.500.001	3.3.90.36.00	20.000,00			
OUTROS SERVIÇOS DE TERCEIROS - PESSOA JURÍDICA		0.01.00.510.001	3.3.90.39.00	1.000,00			
OUTROS SERVIÇOS DE TERCEIROS - PESSOA JURÍDICA		0.05.16.500.001	3.3.90.39.00	10.000,00			
OBRIGAÇÕES TRIBUTÁRIAS E CONTRIBUTIVAS		0.01.00.510.001	3.3.90.47.00	200,00			
OBRIGAÇÕES TRIBUTÁRIAS E CONTRIBUTIVAS		0.05.16.500.001	3.3.90.47.00	2.000,00			
4 DESPESAS DE CAPIT						7.000,00	
4 INVESTIMENTOS					7.000,00		
EQUIPAMENTOS E MATERIAL PERMANENTE		0.01.00.510.001	4.4.90.52.00	2.000,00			
EQUIPAMENTOS E MATERIAL PERMANENTE		0.05.16.500.001	4.4.90.52.00	5.000,00			
MANUTENÇÃO DAS ATIVIDADES DO CENTRO DE REFERÊNCIA ESPECIAL DA ASSISTÊNCIA SOCIAL CREAS/PAEFI	08.244.0016.2050.0000						124.400,00
3 DESPESAS CORRENTES						118.400,00	
1 PESSOAL E ENCARGOS SOCIAIS					64.500,00		
CONTRATAÇÃO POR TEMPO DETERMINADO		0.01.00.510.001	3.1.90.04.00	15.500,00			
CONTRATAÇÃO POR TEMPO DETERMINADO		0.05.16.500.001	3.1.90.04.00	30.000,00			
OBRIGAÇÕES PATRONAIS		0.01.00.510.001	3.1.90.13.00	4.000,00			
OBRIGAÇÕES PATRONAIS		0.05.16.500.001	3.1.90.13.00	15.000,00			
3 OUTRAS DESPESAS CORRENTES					53.900,00		
Outros Benefícios Assistenciais do servidor e do militar		0.01.00.510.001	3.3.90.08.00	200,00			
DIÁRIAS - CIVIL		0.01.00.510.001	3.3.90.14.00	5.500,00			
DIÁRIAS - CIVIL		0.05.16.500.001	3.3.90.14.00	1.000,00			
MATERIAL DE CONSUMO		0.01.00.510.001	3.3.90.30.00	3.000,00			
MATERIAL DE CONSUMO		0.05.16.500.001	3.3.90.30.00	10.000,00			
OUTROS SERVIÇOS DE TERCEIROS - PESSOA FÍSICA		0.01.00.510.001	3.3.90.36.00	1.500,00			
OUTROS SERVIÇOS DE TERCEIROS - PESSOA FÍSICA		0.05.16.500.001	3.3.90.36.00	16.000,00			
OUTROS SERVIÇOS DE TERCEIROS - PESSOA JURÍDICA		0.01.00.510.001	3.3.90.39.00	5.000,00			
OUTROS SERVIÇOS DE TERCEIROS - PESSOA JURÍDICA		0.05.16.500.001	3.3.90.39.00	10.000,00			
OBRIGAÇÕES TRIBUTÁRIAS E CONTRIBUTIVAS		0.01.00.510.001	3.3.90.47.00	100,00			
OBRIGAÇÕES TRIBUTÁRIAS E CONTRIBUTIVAS		0.05.16.500.001	3.3.90.47.00	1.600,00			
4 DESPESAS DE CAPIT						6.000,00	







# PREFEITURA MUNICIPAL DE SALOÁ

PC SÃO VICENTE - CNPJ:11455714/0001-00

Orçamento Programa - Exercício de 2023

Página 25

## QUADRO AUXILIAR DE DETALHAMENTO DA DESPESA

PODER	02	PODER EXECUTIVO
ORGÃO	17	SECRETARIA DE AÇÃO SOCIAL E DA CIDADANIA
UNIDADE	94	FUNDO MUNICIPAL DE ASSISTÊNCIA SOCIAL

Aplicacao Programada	Proj/Ativ	Finalidade	Categoria	Detalhada	TotalGrupo	Total Categ.	Total Func.
F.R. - C.A.							
MANUTENÇÃO DAS ATIVIDADES DA COZINHA COMUNITÁRIA	08.244.0022.2125.0000						154.500,00
3	DESPESAS CORRENT					129.500,00	
1	PESSOAL E ENCARGOS SOCIAIS				35.000,00		
	CONTRATAÇÃO POR TEMPO DETERMINADO	0.02.28.500.002	3.1.90.04.00	29.000,00			
	OBRIGAÇÕES PATRONAIS	0.02.28.500.002	3.1.90.13.00	6.000,00			
3	OUTRAS DESPESAS CORRENTES				94.500,00		
	Outros Benefícios Assistenciais do servidor e do militar	0.02.28.500.002	3.3.90.08.00	100,00			
	MATERIAL DE CONSUMO	0.01.00.510.001	3.3.90.30.00	30.000,00			
	MATERIAL DE CONSUMO	0.02.28.500.002	3.3.90.30.00	35.000,00			
	OUTROS SERVIÇOS DE TERCEIROS - PESSOA FÍSICA	0.02.28.500.002	3.3.90.36.00	4.000,00			
	OUTROS SERVIÇOS DE TERCEIROS - PESSOA JURÍDICA	0.02.28.500.002	3.3.90.39.00	25.000,00			
	OBRIGAÇÕES TRIBUTÁRIAS E CONTRIBUTIVAS	0.02.28.500.002	3.3.90.47.00	400,00			
4	DESPESAS DE CAPIT					25.000,00	
4	INVESTIMENTOS				25.000,00		
	EQUIPAMENTOS E MATERIAL PERMANENTE	0.02.28.500.002	4.4.90.52.00	25.000,00			
REALIZAÇÃO DE SEPULTAMENTO DE PESSOAS CARENTES NO MUNICÍPIO	08.244.0023.2056.0000						50.200,00
3	DESPESAS CORRENT					50.200,00	
3	OUTRAS DESPESAS CORRENTES				50.200,00		
	Material, Bem ou Serviço para Distribuição Gratuita	0.01.00.510.001	3.3.90.32.00	33.000,00			
	OUTROS SERVIÇOS DE TERCEIROS - PESSOA FÍSICA	0.01.00.510.001	3.3.90.36.00	2.000,00			
	OUTROS SERVIÇOS DE TERCEIROS - PESSOA JURÍDICA	0.01.00.510.001	3.3.90.39.00	15.000,00			
	OBRIGAÇÕES TRIBUTÁRIAS E CONTRIBUTIVAS	0.01.00.510.001	3.3.90.47.00	200,00			
AUXILIO FINANCEIRO PARA ATENDIMENTO DE VULNERABILIDADE TEMPORARIA	08.244.0023.2057.0000						50.000,00
3	DESPESAS CORRENT					50.000,00	
3	OUTRAS DESPESAS CORRENTES				50.000,00		
	OUTROS AUXÍLIOS FINANCEIROS A PESSOA FÍSICA	0.01.00.510.001	3.3.90.48.00	50.000,00			
ASSISTENCIA A NATALIDADE	08.244.0023.2058.0000						15.000,00
3	DESPESAS CORRENT					15.000,00	
3	OUTRAS DESPESAS CORRENTES				15.000,00		
	Material, Bem ou Serviço para Distribuição Gratuita	0.01.00.510.001	3.3.90.32.00	15.000,00			
ATENDIMENTO AS VITIMAS DE CALAMIDADE PUBLICA	08.244.0023.2059.0000						20.000,00
3	DESPESAS CORRENT					20.000,00	
3	OUTRAS DESPESAS CORRENTES				20.000,00		
	OUTROS AUXÍLIOS FINANCEIROS A PESSOA FÍSICA	0.01.00.510.001	3.3.90.48.00	20.000,00			
MANUTENÇÃO DA GESTÃO DESCENTRALIZADA DO PROGRAMA AUXÍLIO BRASIL	08.244.0081.2126.0000						195.500,00
3	DESPESAS CORRENT					188.000,00	







# PREFEITURA MUNICIPAL DE SALOÁ

PC SÃO VICENTE - CNPJ:11455714/0001-00

Orçamento Programa - Exercício de 2023

Página 27

## QUADRO AUXILIAR DE DETALHAMENTO DA DESPESA

PODER	02	PODER EXECUTIVO
ORGÃO	18	SECRETARIA DE SAÚDE
UNIDADE	10	DEPARTAMENTO DE PROMOÇÃO E ASSISTÊNCIA A SAÚDE

Aplicacao Programada Proj/Ativ Finalidade Categoria Detalhada TotalGrupo Total Categ. Total Func.  
F.R. - C.A.

MANUTENÇÃO DAS ATIVIDADES E COORDENAÇÃO E CONTROLE DOS SERV. DA SECRETARIA DE SAÚDE		04.122.0007.2021.0000					59.600,00
3	DESPESAS CORRENTES						58.600,00
1	PESSOAL E ENCARGOS SOCIAIS				8.000,00		
	VENCIMENTOS E VANTAGENS FIXAS - PESSOAL CIVIL	0.01.00.001.001	3.1.90.11.00	5.000,00			
	OBRIGAÇÕES PATRONAIS - INTRA-ORÇAMENTÁRIO	0.01.00.001.001	3.1.91.13.00	3.000,00			
3	OUTRAS DESPESAS CORRENTES				50.600,00		
	Outros Benefícios Assistenciais do servidor e do militar	0.01.00.001.001	3.3.90.08.00	100,00			
	DIÁRIAS - CIVIL	0.01.00.001.001	3.3.90.14.00	3.000,00			
	MATERIAL DE CONSUMO	0.01.00.001.001	3.3.90.30.00	41.000,00			
	OUTROS SERVIÇOS DE TERCEIROS - PESSOA FÍSICA	0.01.00.001.001	3.3.90.36.00	2.000,00			
	OUTROS SERVIÇOS DE TERCEIROS - PESSOA JURÍDICA	0.01.00.001.001	3.3.90.39.00	3.000,00			
	OBRIGAÇÕES TRIBUTÁRIAS E CONTRIBUTIVAS	0.01.00.001.001	3.3.90.47.00	500,00			
	INDENIZAÇÕES E RESTITUIÇÕES	0.01.00.001.001	3.3.90.93.00	1.000,00			
4	DESPESAS DE CAPIT					1.000,00	
4	INVESTIMENTOS				1.000,00		
	EQUIPAMENTOS E MATERIAL PERMANENTE	0.01.00.001.001	4.4.90.52.00	1.000,00			
MANUTENCAO DOS SERVICOS ADMINISTRATIVOS DO FUNDO MUNICIPAL DE SAUDE		04.122.0007.2022.0000					842.000,00
3	DESPESAS CORRENTES						832.000,00
1	PESSOAL E ENCARGOS SOCIAIS				649.000,00		
	CONTRATAÇÃO POR TEMPO DETERMINADO	0.01.04.310.001	3.1.90.04.00	130.000,00			
	VENCIMENTOS E VANTAGENS FIXAS - PESSOAL CIVIL	0.01.04.310.001	3.1.90.11.00	400.000,00			
	OBRIGAÇÕES PATRONAIS	0.01.04.310.001	3.1.90.13.00	31.000,00			
	OBRIGAÇÕES PATRONAIS - INTRA-ORÇAMENTÁRIO	0.01.04.310.001	3.1.91.13.00	88.000,00			
3	OUTRAS DESPESAS CORRENTES				183.000,00		
	Outros Benefícios Assistenciais do servidor e do militar	0.01.04.310.001	3.3.90.08.00	2.000,00			
	DIÁRIAS - CIVIL	0.01.04.310.001	3.3.90.14.00	6.000,00			
	MATERIAL DE CONSUMO	0.01.04.310.001	3.3.90.30.00	25.000,00			
	SERVIÇOS DE CONSULTORIA	0.01.04.310.001	3.3.90.35.00	54.000,00			
	OUTROS SERVIÇOS DE TERCEIROS - PESSOA FÍSICA	0.01.04.310.001	3.3.90.36.00	20.000,00			
	OUTROS SERVIÇOS DE TERCEIROS - PESSOA JURÍDICA	0.01.04.310.001	3.3.90.39.00	65.000,00			
	OBRIGAÇÕES TRIBUTÁRIAS E CONTRIBUTIVAS	0.01.04.310.001	3.3.90.47.00	3.000,00			
	DESPESAS DE EXERCÍCIOS ANTERIORES	0.01.04.310.001	3.3.90.92.00	5.000,00			
	INDENIZAÇÕES E RESTITUIÇÕES	0.01.04.310.001	3.3.90.93.00	3.000,00			
4	DESPESAS DE CAPIT					10.000,00	
4	INVESTIMENTOS				10.000,00		
	EQUIPAMENTOS E MATERIAL PERMANENTE	0.01.04.310.001	4.4.90.52.00	10.000,00			
TOTAL							901.600,00



PORTAL DA TRANSPARENCIA  
http://cloud.it-solucoes.inf.br/transparenciaMunicipal/download/8320220059295908069pbf  
assinado por: idUser:839



# PREFEITURA MUNICIPAL DE SALOÁ

PC SÃO VICENTE - CNPJ:11455714/0001-00

Orçamento Programa - Exercício de 2023

Página 28

## QUADRO AUXILIAR DE DETALHAMENTO DA DESPESA

PODER	02	PODER EXECUTIVO
ORGÃO	18	SECRETARIA DE SAÚDE
UNIDADE	93	FUNDO MUNICIPAL DE SAÚDE

Aplicacao Programada	Proj/Ativ	Finalidade	Categoria	Detalhada	TotalGrupo	Total Categ.	Total Func.
F.R. - C.A.							
AQUISICAO DE VEICULO PARA A ATENCAO PRIMARIA	10.301.0027.1005.0000						50.000,00
4 DESPESAS DE CAPIT						50.000,00	
4 INVESTIMENTOS					50.000,00		
EQUIPAMENTOS E MATERIAL PERMANENTE		0.01.04.310.001	4.4.90.52.00	50.000,00			
CONSTRUCAO AMPLIACAO E RECUPERACAO DE POSTOS DE SAUDE	10.301.0027.1006.0000						150.000,00
4 DESPESAS DE CAPIT						150.000,00	
4 INVESTIMENTOS					150.000,00		
OBRAS E INSTALAÇÕES		0.01.04.310.001	4.4.90.51.00	50.000,00			
OBRAS E INSTALAÇÕES		0.05.09.300.001	4.4.90.51.00	100.000,00			
AQUISICAO DE MOVEIS E EQUIPAMENTOS PARA AS UNIDADES DE SAUDE	10.301.0027.1007.0000						50.000,00
4 DESPESAS DE CAPIT						50.000,00	
4 INVESTIMENTOS					50.000,00		
EQUIPAMENTOS E MATERIAL PERMANENTE		0.01.04.310.001	4.4.90.52.00	50.000,00			
MANUTENÇÃO DE NÚCLEO DE APOIO A SAÚDE DA FAMÍLIA - NASF	10.301.0027.2062.0000						205.700,00
3 DESPESAS CORRENTES						202.700,00	
1 PESSOAL E ENCARGOS SOCIAIS					189.000,00		
CONTRATAÇÃO POR TEMPO DETERMINADO		0.01.04.310.001	3.1.90.04.00	5.000,00			
CONTRATAÇÃO POR TEMPO DETERMINADO		0.05.09.300.001	3.1.90.04.00	76.000,00			
VENCIMENTOS E VANTAGENS FIXAS - PESSOAL CIVIL		0.01.04.310.001	3.1.90.11.00	20.000,00			
VENCIMENTOS E VANTAGENS FIXAS - PESSOAL CIVIL		0.05.09.300.001	3.1.90.11.00	54.000,00			
OBRIGAÇÕES PATRONAIS		0.01.04.310.001	3.1.90.13.00	1.100,00			
OBRIGAÇÕES PATRONAIS		0.05.09.300.001	3.1.90.13.00	16.700,00			
OBRIGAÇÕES PATRONAIS - INTRA-ORÇAMENTÁRIO		0.01.04.310.001	3.1.91.13.00	4.400,00			
OBRIGAÇÕES PATRONAIS - INTRA-ORÇAMENTÁRIO		0.05.09.300.001	3.1.91.13.00	11.800,00			
3 OUTRAS DESPESAS CORRENTES					13.700,00		
Outros Benefícios Assistenciais do servidor e do militar		0.01.04.310.001	3.3.90.08.00	500,00			
DIÁRIAS - CIVIL		0.01.04.310.001	3.3.90.14.00	1.000,00			
DIÁRIAS - CIVIL		0.05.09.300.001	3.3.90.14.00	1.000,00			
MATERIAL DE CONSUMO		0.01.04.310.001	3.3.90.30.00	5.000,00			
MATERIAL DE CONSUMO		0.05.09.300.001	3.3.90.30.00	1.000,00			
OUTROS SERVIÇOS DE TERCEIROS - PESSOA FÍSICA		0.01.04.310.001	3.3.90.36.00	1.000,00			
OUTROS SERVIÇOS DE TERCEIROS - PESSOA FÍSICA		0.05.09.300.001	3.3.90.36.00	1.000,00			
OUTROS SERVIÇOS DE TERCEIROS - PESSOA JURÍDICA		0.01.04.310.001	3.3.90.39.00	1.000,00			
OUTROS SERVIÇOS DE TERCEIROS - PESSOA JURÍDICA		0.05.09.300.001	3.3.90.39.00	2.000,00			
OBRIGAÇÕES TRIBUTÁRIAS E CONTRIBUTIVAS		0.01.04.310.001	3.3.90.47.00	100,00			
OBRIGAÇÕES TRIBUTÁRIAS E CONTRIBUTIVAS		0.05.09.300.001	3.3.90.47.00	100,00			
4 DESPESAS DE CAPIT						3.000,00	
4 INVESTIMENTOS					3.000,00		
EQUIPAMENTOS E MATERIAL PERMANENTE		0.01.04.310.001	4.4.90.52.00	2.000,00			
EQUIPAMENTOS E MATERIAL PERMANENTE		0.05.09.300.001	4.4.90.52.00	1.000,00			
MANUTENCAO DO PROGRAMA ACADEMIA DA SAUDE	10.301.0027.2063.0000						41.300,00
3 DESPESAS CORRENTES						36.300,00	



PORTAL DA TRANSPARENCIA  
http://cloud.it-solucoes.inf.br/transparenciaMunicipal/download/832020200599599066pdtf  
assinado por: idUser:839



# PREFEITURA MUNICIPAL DE SALOÁ

PC SÃO VICENTE - CNPJ:11455714/0001-00

Orçamento Programa - Exercício de 2023

Página 29

## QUADRO AUXILIAR DE DETALHAMENTO DA DESPESA

PODER	02	PODER EXECUTIVO
ORGÃO	18	SECRETARIA DE SAÚDE
UNIDADE	93	FUNDO MUNICIPAL DE SAÚDE

Aplicacao Programada	Proj/Ativ	Finalidade	Categoria	Detalhada	TotalGrupo	Total Categ.	Total Func.
F.R. - C.A.							
MANUTENCAO DO PROGRAMA ACADEMIA DA SAUDE	10.301.0027.2063.0000						41.300,00
3	DESPESAS CORRENTE					36.300,00	
1	PESSOAL E ENCARGOS SOCIAIS				22.300,00		
	CONTRATAÇÃO POR TEMPO DETERMINADO	0.01.04.310.001	3.1.90.04.00	15.000,00			
	OBRIGAÇÕES PATRONAIS	0.01.04.310.001	3.1.90.13.00	3.300,00			
	OBRIGAÇÕES PATRONAIS	0.05.09.300.001	3.1.90.13.00	4.000,00			
3	OUTRAS DESPESAS CORRENTES				14.000,00		
	Outros Benefícios Assistenciais do servidor e do militar	0.01.04.310.001	3.3.90.08.00	500,00			
	MATERIAL DE CONSUMO	0.01.04.310.001	3.3.90.30.00	1.000,00			
	MATERIAL DE CONSUMO	0.05.09.300.001	3.3.90.30.00	3.000,00			
	OUTROS SERVIÇOS DE TERCEIROS - PESSOA FÍSICA	0.01.04.310.001	3.3.90.36.00	3.000,00			
	OUTROS SERVIÇOS DE TERCEIROS - PESSOA FÍSICA	0.05.09.300.001	3.3.90.36.00	2.000,00			
	OUTROS SERVIÇOS DE TERCEIROS - PESSOA JURÍDICA	0.01.04.310.001	3.3.90.39.00	2.000,00			
	OUTROS SERVIÇOS DE TERCEIROS - PESSOA JURÍDICA	0.05.09.300.001	3.3.90.39.00	2.000,00			
	OBRIGAÇÕES TRIBUTÁRIAS E CONTRIBUTIVAS	0.01.04.310.001	3.3.90.47.00	300,00			
	OBRIGAÇÕES TRIBUTÁRIAS E CONTRIBUTIVAS	0.05.09.300.001	3.3.90.47.00	200,00			
4	DESPESAS DE CAPIT					5.000,00	
4	INVESTIMENTOS				5.000,00		
	EQUIPAMENTOS E MATERIAL PERMANENTE	0.01.04.310.001	4.4.90.52.00	2.000,00			
	EQUIPAMENTOS E MATERIAL PERMANENTE	0.05.09.300.001	4.4.90.52.00	3.000,00			
MANUTENCAO COORDENACAO E CONTROLE DOS	10.301.0027.2064.0000						763.800,00
SERVICOS DE SAUDE							
3	DESPESAS CORRENTE					753.800,00	
1	PESSOAL E ENCARGOS SOCIAIS				265.800,00		
	CONTRATAÇÃO POR TEMPO DETERMINADO	0.01.04.310.001	3.1.90.04.00	152.000,00			
	CONTRATAÇÃO POR TEMPO DETERMINADO	0.05.09.300.001	3.1.90.04.00	48.000,00			
	VENCIMENTOS E VANTAGENS FIXAS - PESSOAL CIVIL	0.01.04.310.001	3.1.90.11.00	15.000,00			
	OBRIGAÇÕES PATRONAIS	0.01.04.310.001	3.1.90.13.00	37.000,00			
	OBRIGAÇÕES PATRONAIS	0.05.09.300.001	3.1.90.13.00	10.500,00			
	OBRIGAÇÕES PATRONAIS - INTRA-ORÇAMENTÁRIO	0.01.04.310.001	3.1.91.13.00	3.300,00			
3	OUTRAS DESPESAS CORRENTES				488.000,00		
	Outros Benefícios Assistenciais do servidor e do militar	0.01.04.310.001	3.3.90.08.00	500,00			
	MATERIAL DE CONSUMO	0.01.04.310.001	3.3.90.30.00	300.000,00			
	MATERIAL DE CONSUMO	0.05.09.300.001	3.3.90.30.00	15.000,00			
	Material, Bem ou Serviço para Distribuição Gratuita	0.01.04.310.001	3.3.90.32.00	20.000,00			
	Material, Bem ou Serviço para Distribuição Gratuita	0.05.09.300.001	3.3.90.32.00	5.000,00			
	OUTROS SERVIÇOS DE TERCEIROS - PESSOA FÍSICA	0.01.04.310.001	3.3.90.36.00	52.000,00			
	OUTROS SERVIÇOS DE TERCEIROS - PESSOA FÍSICA	0.05.09.300.001	3.3.90.36.00	5.000,00			
	OUTROS SERVIÇOS DE TERCEIROS - PESSOA JURÍDICA	0.01.04.310.001	3.3.90.39.00	80.000,00			
	OUTROS SERVIÇOS DE TERCEIROS - PESSOA JURÍDICA	0.05.09.300.001	3.3.90.39.00	5.000,00			
	OBRIGAÇÕES TRIBUTÁRIAS E CONTRIBUTIVAS	0.01.04.310.001	3.3.90.47.00	5.000,00			
	OBRIGAÇÕES TRIBUTÁRIAS E CONTRIBUTIVAS	0.05.09.300.001	3.3.90.47.00	500,00			
4	DESPESAS DE CAPIT					10.000,00	
4	INVESTIMENTOS				10.000,00		
	EQUIPAMENTOS E MATERIAL PERMANENTE	0.01.04.310.001	4.4.90.52.00	5.000,00			
	EQUIPAMENTOS E MATERIAL PERMANENTE	0.05.09.300.001	4.4.90.52.00	5.000,00			
REALIZACOES DE CONVENIO COM A FUNDACAO IMIP	10.301.0027.2065.0000						10.000,00
E HOSPITAL DO CANCER							
3	DESPESAS CORRENTE					10.000,00	



PORTAL DA TRANSPARENCIA  
http://cloud.it-solucoes.inf.br/transparenciaMunicipal/download/8a3202a09599907069pdtf  
assinado por: idUser:839





# PREFEITURA MUNICIPAL DE SALOÁ

PC SÃO VICENTE - CNPJ:11455714/0001-00

Orçamento Programa - Exercício de 2023

Página 30

## QUADRO AUXILIAR DE DETALHAMENTO DA DESPESA

PODER	02	PODER EXECUTIVO
ORGÃO	18	SECRETARIA DE SAÚDE
UNIDADE	93	FUNDO MUNICIPAL DE SAÚDE

Aplicacao Programada	Proj/Ativ	Finalidade	Categoria	Detalhada	TotalGrupo	Total Categ.	Total Func.
F.R. - C.A.							

REALIZACOES DE CONVENIO COM A FUNDACAO IMIP E HOSPITAL DO CANCER	10.301.0027.2065.0000						10.000,00
3 DESPESAS CORRENT						10.000,00	
3 OUTRAS DESPESAS CORRENTES					10.000,00		
Contribuições		0.01.04.310.001	3.3.90.41.00	10.000,00			

MANUTENCAO DAS ATIVIDADES DAS UNIDADES BASICAS DE SAUDE UBS	10.301.0027.2066.0000						677.100,00
3 DESPESAS CORRENT						622.100,00	
1 PESSOAL E ENCARGOS SOCIAIS					36.600,00		
CONTRATAÇÃO POR TEMPO DETERMINADO		0.01.04.310.001	3.1.90.04.00	15.000,00			
VENCIMENTOS E VANTAGENS FIXAS - PESSOAL CIVIL		0.01.04.310.001	3.1.90.11.00	15.000,00			
OBRIGAÇÕES PATRONAIS		0.01.04.310.001	3.1.90.13.00	3.300,00			
OBRIGAÇÕES PATRONAIS - INTRA-ORÇAMENTÁRIO		0.01.04.310.001	3.1.91.13.00	3.300,00			
3 OUTRAS DESPESAS CORRENTES					585.500,00		
Outros Benefícios Assistenciais do servidor e do militar		0.01.04.310.001	3.3.90.08.00	500,00			
MATERIAL DE CONSUMO		0.01.04.310.001	3.3.90.30.00	50.000,00			
MATERIAL DE CONSUMO		0.05.09.300.001	3.3.90.30.00	280.000,00			
Material, Bem ou Serviço para Distribuição Gratuita		0.01.04.310.001	3.3.90.32.00	3.000,00			
OUTROS SERVIÇOS DE TERCEIROS - PESSOA FÍSICA		0.01.04.310.001	3.3.90.36.00	5.000,00			
OUTROS SERVIÇOS DE TERCEIROS - PESSOA FÍSICA		0.05.09.300.001	3.3.90.36.00	15.000,00			
OUTROS SERVIÇOS DE TERCEIROS - PESSOA JURÍDICA		0.01.04.310.001	3.3.90.39.00	50.000,00			
OUTROS SERVIÇOS DE TERCEIROS - PESSOA JURÍDICA		0.05.09.300.001	3.3.90.39.00	174.000,00			
OBRIGAÇÕES TRIBUTÁRIAS E CONTRIBUTIVAS		0.01.04.310.001	3.3.90.47.00	500,00			
OBRIGAÇÕES TRIBUTÁRIAS E CONTRIBUTIVAS		0.05.09.300.001	3.3.90.47.00	1.500,00			
DESPESAS DE EXERCÍCIOS ANTERIORES		0.01.04.310.001	3.3.90.92.00	3.000,00			
DESPESAS DE EXERCÍCIOS ANTERIORES		0.05.09.300.001	3.3.90.92.00	3.000,00			
4 DESPESAS DE CAPIT						55.000,00	
4 INVESTIMENTOS					55.000,00		
EQUIPAMENTOS E MATERIAL PERMANENTE		0.01.04.310.001	4.4.90.52.00	5.000,00			
EQUIPAMENTOS E MATERIAL PERMANENTE		0.05.09.300.001	4.4.90.52.00	50.000,00			

MANUTENCAO DO PROGRAMA DE SAUDE BUCAL	10.301.0027.2067.0000						682.800,00
3 DESPESAS CORRENT						671.300,00	
1 PESSOAL E ENCARGOS SOCIAIS					646.100,00		
CONTRATAÇÃO POR TEMPO DETERMINADO		0.01.04.310.001	3.1.90.04.00	15.000,00			
CONTRATAÇÃO POR TEMPO DETERMINADO		0.05.09.300.001	3.1.90.04.00	425.000,00			
VENCIMENTOS E VANTAGENS FIXAS - PESSOAL CIVIL		0.01.04.310.001	3.1.90.11.00	15.000,00			
VENCIMENTOS E VANTAGENS FIXAS - PESSOAL CIVIL		0.05.09.300.001	3.1.90.11.00	80.000,00			
OBRIGAÇÕES PATRONAIS		0.01.04.310.001	3.1.90.13.00	3.300,00			
OBRIGAÇÕES PATRONAIS		0.05.09.300.001	3.1.90.13.00	93.500,00			
OBRIGAÇÕES PATRONAIS - INTRA-ORÇAMENTÁRIO		0.01.04.310.001	3.1.91.13.00	3.300,00			
OBRIGAÇÕES PATRONAIS - INTRA-ORÇAMENTÁRIO		0.05.09.300.001	3.1.91.13.00	11.000,00			



PORTAL DA TRANSPARENCIA  
<http://cloud.it-solucoes.inf.br/transparenciaMunicipal/download/8320202005995908069pbf>  
 assinado por: idUser:839



# PREFEITURA MUNICIPAL DE SALOÁ

PC SÃO VICENTE - CNPJ:11455714/0001-00

Orçamento Programa - Exercício de 2023

Página 31

## QUADRO AUXILIAR DE DETALHAMENTO DA DESPESA

PODER	02	PODER EXECUTIVO
ORGÃO	18	SECRETARIA DE SAÚDE
UNIDADE	93	FUNDO MUNICIPAL DE SAÚDE

Aplicacao Programada	Proj/Ativ	Finalidade	Categoria	Detalhada	TotalGrupo	Total Categ.	Total Func.
MANUTENCAO DO PROGRAMA DE SAUDE BUCAL		10.301.0027.2067.0000					682.800,00
3	DESPESAS CORRENTE					671.300,00	
3	OUTRAS DESPESAS CORRENTES				25.200,00		
	Outros Benefícios Assistenciais do servidor e do militar	0.01.04.310.001	3.3.90.08.00	1.000,00			
	MATERIAL DE CONSUMO	0.01.04.310.001	3.3.90.30.00	5.000,00			
	MATERIAL DE CONSUMO	0.05.09.300.001	3.3.90.30.00	10.000,00			
	OUTROS SERVIÇOS DE TERCEIROS - PESSOA FÍSICA	0.01.04.310.001	3.3.90.36.00	1.500,00			
	OUTROS SERVIÇOS DE TERCEIROS - PESSOA FÍSICA	0.05.09.300.001	3.3.90.36.00	1.000,00			
	OUTROS SERVIÇOS DE TERCEIROS - PESSOA JURÍDICA	0.01.04.310.001	3.3.90.39.00	1.500,00			
	OUTROS SERVIÇOS DE TERCEIROS - PESSOA JURÍDICA	0.05.09.300.001	3.3.90.39.00	5.000,00			
	OBRIGAÇÕES TRIBUTÁRIAS E CONTRIBUTIVAS	0.01.04.310.001	3.3.90.47.00	100,00			
	OBRIGAÇÕES TRIBUTÁRIAS E CONTRIBUTIVAS	0.05.09.300.001	3.3.90.47.00	100,00			
4	DESPESAS DE CAPIT					11.500,00	
4	INVESTIMENTOS				11.500,00		
	EQUIPAMENTOS E MATERIAL PERMANENTE	0.01.04.310.001	4.4.90.52.00	1.500,00			
	EQUIPAMENTOS E MATERIAL PERMANENTE	0.05.09.300.001	4.4.90.52.00	10.000,00			
MANUTENÇÃO DO PROGRAMA DE MELHORIA DO ACESSO E DA QUALIDADE DA ATENÇÃO BÁSICA		10.301.0027.2068.0000					102.100,00
3	DESPESAS CORRENTE					91.100,00	
1	PESSOAL E ENCARGOS SOCIAIS				73.500,00		
	CONTRATAÇÃO POR TEMPO DETERMINADO	0.01.04.310.001	3.1.90.04.00	15.000,00			
	CONTRATAÇÃO POR TEMPO DETERMINADO	0.05.09.300.001	3.1.90.04.00	15.500,00			
	VENCIMENTOS E VANTAGENS FIXAS - PESSOAL CIVIL	0.01.04.310.001	3.1.90.11.00	15.000,00			
	VENCIMENTOS E VANTAGENS FIXAS - PESSOAL CIVIL	0.05.09.300.001	3.1.90.11.00	15.500,00			
	OBRIGAÇÕES PATRONAIS	0.01.04.310.001	3.1.90.13.00	3.300,00			
	OBRIGAÇÕES PATRONAIS	0.05.09.300.001	3.1.90.13.00	3.700,00			
	OBRIGAÇÕES PATRONAIS - INTRA-ORÇAMENTÁRIO	0.01.04.310.001	3.1.91.13.00	3.300,00			
	OBRIGAÇÕES PATRONAIS - INTRA-ORÇAMENTÁRIO	0.05.09.300.001	3.1.91.13.00	2.200,00			
3	OUTRAS DESPESAS CORRENTES				17.600,00		
	Outros Benefícios Assistenciais do servidor e do militar	0.01.04.310.001	3.3.90.08.00	100,00			
	DIÁRIAS - CIVIL	0.01.04.310.001	3.3.90.14.00	1.000,00			
	DIÁRIAS - CIVIL	0.05.09.300.001	3.3.90.14.00	1.000,00			
	MATERIAL DE CONSUMO	0.01.04.310.001	3.3.90.30.00	2.000,00			
	MATERIAL DE CONSUMO	0.05.09.300.001	3.3.90.30.00	3.000,00			
	OUTROS SERVIÇOS DE TERCEIROS - PESSOA FÍSICA	0.01.04.310.001	3.3.90.36.00	3.000,00			
	OUTROS SERVIÇOS DE TERCEIROS - PESSOA FÍSICA	0.05.09.300.001	3.3.90.36.00	2.000,00			
	OUTROS SERVIÇOS DE TERCEIROS - PESSOA JURÍDICA	0.01.04.310.001	3.3.90.39.00	3.000,00			
	OUTROS SERVIÇOS DE TERCEIROS - PESSOA JURÍDICA	0.05.09.300.001	3.3.90.39.00	2.000,00			
	OBRIGAÇÕES TRIBUTÁRIAS E CONTRIBUTIVAS	0.01.04.310.001	3.3.90.47.00	300,00			
	OBRIGAÇÕES TRIBUTÁRIAS E CONTRIBUTIVAS	0.05.09.300.001	3.3.90.47.00	200,00			
4	DESPESAS DE CAPIT					11.000,00	
4	INVESTIMENTOS				11.000,00		
	EQUIPAMENTOS E MATERIAL PERMANENTE	0.01.04.310.001	4.4.90.52.00	1.000,00			
	EQUIPAMENTOS E MATERIAL PERMANENTE	0.05.09.300.001	4.4.90.52.00	10.000,00			
REALIZACAO DE EXAMES MEDICOS ATRAVES DE CONSORCIO CODEAM		10.301.0027.2069.0000					15.000,00
3	DESPESAS CORRENTE					15.000,00	
3	OUTRAS DESPESAS CORRENTES				15.000,00		
	RATEIO PELA PARTICIPAÇÃO EM CONSÓRCIO PÚBLICO	0.01.04.310.001	3.3.71.70.00	15.000,00			



PORTAL DA TRANSPARENCIA  
http://cloud.it-solucoes.inf.br/transparenciaMunicipal/download/83202020059990669pbf  
assinado por: idUser:839





# PREFEITURA MUNICIPAL DE SALOÁ

PC SÃO VICENTE - CNPJ:1145714/0001-00

Orçamento Programa - Exercício de 2023

Página 33

## QUADRO AUXILIAR DE DETALHAMENTO DA DESPESA

PODER	02	PODER EXECUTIVO
ORGÃO	18	SECRETARIA DE SAÚDE
UNIDADE	93	FUNDO MUNICIPAL DE SAÚDE

Aplicacao Programada	Proj/Ativ	Finalidade	Categoria	Detalhada	TotalGrupo	Total Categ.	Total Func.
MANUTENÇÃO DO PROGRAMA DE SAÚDE DA FAMÍLIA - PSF		10.301.0027.2071.0000					2.110.500,00
3	DESPESAS CORRENT					2.110.500,00	
3	OUTRAS DESPESAS CORRENTES				262.600,00		
	Outros Benefícios Assistenciais do servidor e do militar	0.01.04.310.001	3.3.90.08.00	100,00			
	DIÁRIAS - CIVIL	0.01.04.310.001	3.3.90.14.00	1.000,00			
	DIÁRIAS - CIVIL	0.05.09.300.001	3.3.90.14.00	2.000,00			
	MATERIAL DE CONSUMO	0.01.04.310.001	3.3.90.30.00	10.000,00			
	MATERIAL DE CONSUMO	0.05.09.300.001	3.3.90.30.00	203.000,00			
	OUTROS SERVIÇOS DE TERCEIROS - PESSOA FÍSICA	0.01.04.310.001	3.3.90.36.00	5.000,00			
	OUTROS SERVIÇOS DE TERCEIROS - PESSOA FÍSICA	0.05.09.300.001	3.3.90.36.00	10.000,00			
	OUTROS SERVIÇOS DE TERCEIROS - PESSOA JURÍDICA	0.01.04.310.001	3.3.90.39.00	10.000,00			
	OUTROS SERVIÇOS DE TERCEIROS - PESSOA JURÍDICA	0.05.09.300.001	3.3.90.39.00	20.000,00			
	OBRIGAÇÕES TRIBUTÁRIAS E CONTRIBUTIVAS	0.01.04.310.001	3.3.90.47.00	500,00			
	OBRIGAÇÕES TRIBUTÁRIAS E CONTRIBUTIVAS	0.05.09.300.001	3.3.90.47.00	1.000,00			
MANUTENÇÃO DO CENTRO DE ATENÇÃO PSICOSSOCIAL - CAPS		10.301.0027.2072.0000					662.200,00
3	DESPESAS CORRENT					656.200,00	
1	PESSOAL E ENCARGOS SOCIAIS				391.300,00		
	CONTRATAÇÃO POR TEMPO DETERMINADO	0.01.04.310.001	3.1.90.04.00	15.000,00			
	CONTRATAÇÃO POR TEMPO DETERMINADO	0.05.09.300.001	3.1.90.04.00	275.000,00			
	VENCIMENTOS E VANTAGENS FIXAS - PESSOAL CIVIL	0.01.04.310.001	3.1.90.11.00	15.000,00			
	VENCIMENTOS E VANTAGENS FIXAS - PESSOAL CIVIL	0.05.09.300.001	3.1.90.11.00	12.000,00			
	OBRIGAÇÕES PATRONAIS	0.01.04.310.001	3.1.90.13.00	3.300,00			
	OBRIGAÇÕES PATRONAIS	0.05.09.300.001	3.1.90.13.00	66.000,00			
	OBRIGAÇÕES PATRONAIS - INTRA-ORÇAMENTÁRIO	0.01.04.310.001	3.1.91.13.00	3.300,00			
	OBRIGAÇÕES PATRONAIS - INTRA-ORÇAMENTÁRIO	0.05.09.300.001	3.1.91.13.00	1.700,00			
3	OUTRAS DESPESAS CORRENTES				264.900,00		
	MATERIAL DE CONSUMO	0.01.04.310.001	3.3.90.30.00	45.000,00			
	MATERIAL DE CONSUMO	0.05.09.300.001	3.3.90.30.00	185.000,00			
	OUTROS SERVIÇOS DE TERCEIROS - PESSOA FÍSICA	0.01.04.310.001	3.3.90.36.00	5.000,00			
	OUTROS SERVIÇOS DE TERCEIROS - PESSOA FÍSICA	0.05.09.300.001	3.3.90.36.00	13.000,00			
	OUTROS SERVIÇOS DE TERCEIROS - PESSOA JURÍDICA	0.01.04.310.001	3.3.90.39.00	3.000,00			
	OUTROS SERVIÇOS DE TERCEIROS - PESSOA JURÍDICA	0.05.09.300.001	3.3.90.39.00	10.000,00			
	OBRIGAÇÕES TRIBUTÁRIAS E CONTRIBUTIVAS	0.01.04.310.001	3.3.90.47.00	500,00			
	OBRIGAÇÕES TRIBUTÁRIAS E CONTRIBUTIVAS	0.05.09.300.001	3.3.90.47.00	1.300,00			
	OBRIGAÇÕES TRIBUTÁRIAS E CONTRIBUTIVAS	0.05.09.300.001	3.3.90.47.00	100,00			
	DESPESAS DE EXERCÍCIOS ANTERIORES	0.05.09.300.001	3.3.90.92.00	2.000,00			
4	DESPESAS DE CAPIT					6.000,00	
4	INVESTIMENTOS				6.000,00		
	EQUIPAMENTOS E MATERIAL PERMANENTE	0.01.04.310.001	4.4.90.52.00	1.000,00			
	EQUIPAMENTOS E MATERIAL PERMANENTE	0.05.09.300.001	4.4.90.52.00	5.000,00			
MANUTENÇÃO E AMPLIAÇÃO DAS AÇÕES DO PROGRAMA DE AGENTES COMUNITÁRIOS DE SAÚDE		10.301.0027.2073.0000					1.141.300,00
3	DESPESAS CORRENT					1.129.300,00	





# PREFEITURA MUNICIPAL DE SALOÁ

PC SÃO VICENTE - CNPJ:1145714/0001-00

Orçamento Programa - Exercício de 2023

Página 34

## QUADRO AUXILIAR DE DETALHAMENTO DA DESPESA

PODER	02	PODER EXECUTIVO
ORGÃO	18	SECRETARIA DE SAÚDE
UNIDADE	93	FUNDO MUNICIPAL DE SAÚDE

Aplicacao Programada	Proj/Ativ	Finalidade	Categoria	Detalhada	TotalGrupo	Total Categ.	Total Func.
MANUTENÇÃO E AMPLIAÇÃO DAS AÇÕES DO PROGRAMA DE AGENTES COMUNITÁRIOS DE SAÚDE		10.301.0027.2073.0000					1.141.300,00
3	DESPESAS CORRENTE					1.129.300,00	
1	PESSOAL E ENCARGOS SOCIAIS				1.102.600,00		
	CONTRATAÇÃO POR TEMPO DETERMINADO	0.01.04.310.001	3.1.90.04.00	15.000,00			
	CONTRATAÇÃO POR TEMPO DETERMINADO	0.05.09.300.001	3.1.90.04.00	564.000,00			
	VENCIMENTOS E VANTAGENS FIXAS - PESSOAL CIVIL	0.01.04.310.001	3.1.90.11.00	15.000,00			
	VENCIMENTOS E VANTAGENS FIXAS - PESSOAL CIVIL	0.05.09.300.001	3.1.90.11.00	332.000,00			
	OBRIGAÇÕES PATRONAIS	0.01.04.310.001	3.1.90.13.00	3.300,00			
	OBRIGAÇÕES PATRONAIS	0.05.09.300.001	3.1.90.13.00	124.000,00			
	OBRIGAÇÕES PATRONAIS - INTRA-ORÇAMENTÁRIO	0.01.04.310.001	3.1.91.13.00	3.300,00			
	OBRIGAÇÕES PATRONAIS - INTRA-ORÇAMENTÁRIO	0.05.09.300.001	3.1.91.13.00	46.000,00			
3	OUTRAS DESPESAS CORRENTES				26.700,00		
	Outros Benefícios Assistenciais do servidor e do militar	0.01.04.310.001	3.3.90.08.00	100,00			
	MATERIAL DE CONSUMO	0.01.04.310.001	3.3.90.30.00	10.000,00			
	MATERIAL DE CONSUMO	0.05.09.300.001	3.3.90.30.00	10.000,00			
	OUTROS SERVIÇOS DE TERCEIROS - PESSOA FÍSICA	0.01.04.310.001	3.3.90.36.00	2.000,00			
	OUTROS SERVIÇOS DE TERCEIROS - PESSOA FÍSICA	0.05.09.300.001	3.3.90.36.00	1.000,00			
	OUTROS SERVIÇOS DE TERCEIROS - PESSOA JURÍDICA	0.01.04.310.001	3.3.90.39.00	2.000,00			
	OUTROS SERVIÇOS DE TERCEIROS - PESSOA JURÍDICA	0.05.09.300.001	3.3.90.39.00	1.000,00			
	OBRIGAÇÕES TRIBUTÁRIAS E CONTRIBUTIVAS	0.01.04.310.001	3.3.90.47.00	500,00			
	OBRIGAÇÕES TRIBUTÁRIAS E CONTRIBUTIVAS	0.05.09.300.001	3.3.90.47.00	100,00			
4	DESPESAS DE CAPIT					12.000,00	
4	INVESTIMENTOS				12.000,00		
	EQUIPAMENTOS E MATERIAL PERMANENTE	0.01.04.310.001	4.4.90.52.00	2.000,00			
	EQUIPAMENTOS E MATERIAL PERMANENTE	0.05.09.300.001	4.4.90.52.00	10.000,00			
IMPLANTACAO E MANUTENCAO DO LABORATORIO DE PROTESE DENTARIA		10.301.0027.2074.0000					65.200,00
3	DESPESAS CORRENTE					63.200,00	
3	OUTRAS DESPESAS CORRENTES				63.200,00		
	MATERIAL DE CONSUMO	0.01.04.310.001	3.3.90.30.00	1.000,00			
	MATERIAL DE CONSUMO	0.05.09.300.001	3.3.90.30.00	1.000,00			
	OUTROS SERVIÇOS DE TERCEIROS - PESSOA FÍSICA	0.01.04.310.001	3.3.90.36.00	1.000,00			
	OUTROS SERVIÇOS DE TERCEIROS - PESSOA FÍSICA	0.05.09.300.001	3.3.90.36.00	1.000,00			
	OUTROS SERVIÇOS DE TERCEIROS - PESSOA JURÍDICA	0.01.04.310.001	3.3.90.39.00	4.000,00			
	OUTROS SERVIÇOS DE TERCEIROS - PESSOA JURÍDICA	0.05.09.300.001	3.3.90.39.00	55.000,00			
	OBRIGAÇÕES TRIBUTÁRIAS E CONTRIBUTIVAS	0.01.04.310.001	3.3.90.47.00	100,00			
	OBRIGAÇÕES TRIBUTÁRIAS E CONTRIBUTIVAS	0.05.09.300.001	3.3.90.47.00	100,00			
4	DESPESAS DE CAPIT					2.000,00	
4	INVESTIMENTOS				2.000,00		
	EQUIPAMENTOS E MATERIAL PERMANENTE	0.01.04.310.001	4.4.90.52.00	1.000,00			
	EQUIPAMENTOS E MATERIAL PERMANENTE	0.05.09.300.001	4.4.90.52.00	1.000,00			
REALIZACAO DE CAMPANHAS DE VACINACAO		10.301.0027.2075.0000					19.000,00
3	DESPESAS CORRENTE					19.000,00	
3	OUTRAS DESPESAS CORRENTES				19.000,00		
	OUTROS SERVIÇOS DE TERCEIROS - PESSOA FÍSICA	0.01.04.310.001	3.3.90.36.00	10.000,00			
	OUTROS SERVIÇOS DE TERCEIROS - PESSOA JURÍDICA	0.01.04.310.001	3.3.90.39.00	8.000,00			
	OBRIGAÇÕES TRIBUTÁRIAS E CONTRIBUTIVAS	0.01.04.310.001	3.3.90.47.00	1.000,00			



PORTAL DA TRANSPARENCIA  
http://cloud.it-solucoes.inf.br/transparenciaMunicipal/download/823202209059295908065pbfif  
assinado por: idUser:839



# PREFEITURA MUNICIPAL DE SALOÁ

PC SÃO VICENTE - CNPJ:11455714/0001-00

Orçamento Programa - Exercício de 2023

Página 35

## QUADRO AUXILIAR DE DETALHAMENTO DA DESPESA

PODER	02	PODER EXECUTIVO
ORGÃO	18	SECRETARIA DE SAÚDE
UNIDADE	93	FUNDO MUNICIPAL DE SAÚDE

Aplicacao Programada	Proj/Ativ	Finalidade	Categoria	Detalhada	TotalGrupo	Total Categ.	Total Func.
F.R. - C.A.							
MANUTENCAO DO PROGRAMA SAUDE NA ESCOLA	10.301.0027.2076.0000						18.300,00
3	DESPESAS CORRENTE					18.300,00	
3	OUTRAS DESPESAS CORRENTES				18.300,00		
	MATERIAL DE CONSUMO	0.01.04.310.001	3.3.90.30.00	2.000,00			
	MATERIAL DE CONSUMO	0.05.09.300.001	3.3.90.30.00	1.000,00			
	OUTROS SERVIÇOS DE TERCEIROS - PESSOA FÍSICA	0.01.04.310.001	3.3.90.36.00	2.000,00			
	OUTROS SERVIÇOS DE TERCEIROS - PESSOA FÍSICA	0.05.09.300.001	3.3.90.36.00	1.000,00			
	OUTROS SERVIÇOS DE TERCEIROS - PESSOA JURÍDICA	0.01.04.310.001	3.3.90.39.00	2.000,00			
	OUTROS SERVIÇOS DE TERCEIROS - PESSOA JURÍDICA	0.05.09.300.001	3.3.90.39.00	10.000,00			
	OBRIGAÇÕES TRIBUTÁRIAS E CONTRIBUTIVAS	0.01.04.310.001	3.3.90.47.00	200,00			
	OBRIGAÇÕES TRIBUTÁRIAS E CONTRIBUTIVAS	0.05.09.300.001	3.3.90.47.00	100,00			
MANUTENCAO DO PROGRAMA DE FARMACIA BASICA	10.301.0027.2077.0000						275.100,00
3	DESPESAS CORRENTE					275.100,00	
1	PESSOAL E ENCARGOS SOCIAIS				122.600,00		
	CONTRATAÇÃO POR TEMPO DETERMINADO	0.01.04.310.001	3.1.90.04.00	55.000,00			
	CONTRATAÇÃO POR TEMPO DETERMINADO	0.05.09.300.001	3.1.90.04.00	15.000,00			
	VENCIMENTOS E VANTAGENS FIXAS - PESSOAL CIVIL	0.01.04.310.001	3.1.90.11.00	15.000,00			
	VENCIMENTOS E VANTAGENS FIXAS - PESSOAL CIVIL	0.05.09.300.001	3.1.90.11.00	15.000,00			
	OBRIGAÇÕES PATRONAIS	0.01.04.310.001	3.1.90.13.00	13.600,00			
	OBRIGAÇÕES PATRONAIS	0.05.09.300.001	3.1.90.13.00	3.600,00			
	OBRIGAÇÕES PATRONAIS - INTRA-ORÇAMENTÁRIO	0.01.04.310.001	3.1.91.13.00	3.300,00			
	OBRIGAÇÕES PATRONAIS - INTRA-ORÇAMENTÁRIO	0.05.09.300.001	3.1.91.13.00	2.100,00			
3	OUTRAS DESPESAS CORRENTES				152.500,00		
	Outros Benefícios Assistenciais do servidor e do militar	0.01.04.310.001	3.3.90.08.00	500,00			
	MATERIAL DE CONSUMO	0.01.04.310.001	3.3.90.30.00	20.000,00			
	MATERIAL DE CONSUMO	0.02.10.300.002	3.3.90.30.00	20.000,00			
	MATERIAL DE CONSUMO	0.05.09.300.001	3.3.90.30.00	100.000,00			
	Material, Bem ou Serviço para Distribuição Gratuita	0.01.04.310.001	3.3.90.32.00	2.000,00			
	Material, Bem ou Serviço para Distribuição Gratuita	0.05.09.300.001	3.3.90.32.00	10.000,00			
MANUTENCAO DO PROGRAMA MAIS MEDICOS PARA O BRASIL	10.302.0027.2078.0000						30.000,00
3	DESPESAS CORRENTE					30.000,00	
3	OUTRAS DESPESAS CORRENTES				30.000,00		
	OUTROS AUXÍLIOS FINANCEIROS A PESSOA FÍSICA	0.01.04.310.001	3.3.90.48.00	20.000,00			
	OUTROS AUXÍLIOS FINANCEIROS A PESSOA FÍSICA	0.05.09.300.001	3.3.90.48.00	10.000,00			
AQUISIÇÃO DE EQUIPAMENTOS PARA UNIDADES DE ATENÇÃO ESPECIALIZADA EM SAÚDE	10.302.0028.1008.0000						30.000,00
4	DESPESAS DE CAPIT					30.000,00	
4	INVESTIMENTOS				30.000,00		
	EQUIPAMENTOS E MATERIAL PERMANENTE	0.01.04.310.001	4.4.90.52.00	30.000,00			
MANUTENÇÃO DE TRATAMENTO DE SAÚDE FORA DO DOMICÍLIO - TFD	10.302.0028.2079.0000						12.000,00
3	DESPESAS CORRENTE					12.000,00	
3	OUTRAS DESPESAS CORRENTES				12.000,00		
	Contribuições	0.01.04.310.001	3.3.90.41.00	2.000,00			
	Contribuições	0.05.09.300.001	3.3.90.41.00	10.000,00			





# PREFEITURA MUNICIPAL DE SALOÁ

PC SÃO VICENTE - CNPJ:11455714/0001-00

Orçamento Programa - Exercício de 2023

Página 36

## QUADRO AUXILIAR DE DETALHAMENTO DA DESPESA

PODER	02	PODER EXECUTIVO
ORGÃO	18	SECRETARIA DE SAÚDE
UNIDADE	93	FUNDO MUNICIPAL DE SAÚDE

Aplicacao Programada	Proj/Ativ	Finalidade	Categoria	Detalhada	TotalGrupo	Total Categ.	Total Func.
							F.R. - C.A.
MANUTENÇÃO DE TRATAMENTO DE SAÚDE FORA DO DOMICÍLIO - TFD	10.302.0028.2079.0000						12.000,00
MANUTENCAO DO SAMU	10.302.0028.2080.0000						471.200,00
3 DESPESAS CORRENT						457.200,00	
1 PESSOAL E ENCARGOS SOCIAIS					373.100,00		
CONTRATAÇÃO POR TEMPO DETERMINADO		0.01.04.310.001	3.1.90.04.00	15.000,00			
CONTRATAÇÃO POR TEMPO DETERMINADO		0.05.09.300.001	3.1.90.04.00	169.000,00			
VENCIMENTOS E VANTAGENS FIXAS - PESSOAL CIVIL		0.01.04.310.001	3.1.90.11.00	15.000,00			
VENCIMENTOS E VANTAGENS FIXAS - PESSOAL CIVIL		0.05.09.300.001	3.1.90.11.00	102.000,00			
OBRIGAÇÕES PATRONAIS		0.01.04.310.001	3.1.90.13.00	3.300,00			
OBRIGAÇÕES PATRONAIS		0.05.09.300.001	3.1.90.13.00	40.500,00			
OBRIGAÇÕES PATRONAIS - INTRA-ORÇAMENTÁRIO		0.01.04.310.001	3.1.91.13.00	3.300,00			
OBRIGAÇÕES PATRONAIS - INTRA-ORÇAMENTÁRIO		0.05.09.300.001	3.1.91.13.00	25.000,00			
3 OUTRAS DESPESAS CORRENTES					84.100,00		
Outros Benefícios Assistenciais do servidor e do militar		0.05.09.300.001	3.3.90.08.00	1.000,00			
MATERIAL DE CONSUMO		0.01.04.310.001	3.3.90.30.00	10.000,00			
MATERIAL DE CONSUMO		0.05.09.300.001	3.3.90.30.00	35.000,00			
OUTROS SERVIÇOS DE TERCEIROS - PESSOA FÍSICA		0.01.04.310.001	3.3.90.36.00	6.000,00			
OUTROS SERVIÇOS DE TERCEIROS - PESSOA FÍSICA		0.05.09.300.001	3.3.90.36.00	15.000,00			
OUTROS SERVIÇOS DE TERCEIROS - PESSOA JURÍDICA		0.01.04.310.001	3.3.90.39.00	5.000,00			
OUTROS SERVIÇOS DE TERCEIROS - PESSOA JURÍDICA		0.05.09.300.001	3.3.90.39.00	10.000,00			
OBRIGAÇÕES TRIBUTÁRIAS E CONTRIBUTIVAS		0.01.04.310.001	3.3.90.47.00	600,00			
OBRIGAÇÕES TRIBUTÁRIAS E CONTRIBUTIVAS		0.05.09.300.001	3.3.90.47.00	1.500,00			
4 DESPESAS DE CAPIT						14.000,00	
4 INVESTIMENTOS					14.000,00		
EQUIPAMENTOS E MATERIAL PERMANENTE		0.01.04.310.001	4.4.90.52.00	4.000,00			
EQUIPAMENTOS E MATERIAL PERMANENTE		0.05.09.300.001	4.4.90.52.00	10.000,00			
TRANSFERÊNCIA FINANCEIRA AO ESTADO PARA O COFINANCIAMENTO DA UP AE - GARANHUNS	10.302.0028.2081.0000						10.000,00
3 DESPESAS CORRENT						10.000,00	
3 OUTRAS DESPESAS CORRENTES					10.000,00		
CONTRIBUIÇÕES		0.01.04.310.001	3.3.30.41.00	10.000,00			
AQUISICAO DE VEICULOS E AMBULANCIAS	10.302.0029.1009.0000						316.500,00
4 DESPESAS DE CAPIT						316.500,00	
4 INVESTIMENTOS					316.500,00		
EQUIPAMENTOS E MATERIAL PERMANENTE		0.01.04.310.001	4.4.90.52.00	300.000,00			
EQUIPAMENTOS E MATERIAL PERMANENTE		0.01.66.120.000	4.4.90.52.00	500,00			
EQUIPAMENTOS E MATERIAL PERMANENTE		0.02.17.300.004	4.4.90.52.00	16.000,00			
AMPLIACAO E REFORMA DO HOSPITAL DO MUNICIPIO	10.302.0029.1010.0000						630.000,00
4 DESPESAS DE CAPIT						630.000,00	
4 INVESTIMENTOS					630.000,00		
OBRAS E INSTALAÇÕES		0.01.04.310.001	4.4.90.51.00	200.000,00			
OBRAS E INSTALAÇÕES		0.02.10.300.002	4.4.90.51.00	180.000,00			
OBRAS E INSTALAÇÕES		0.05.09.300.001	4.4.90.51.00	100.000,00			
OBRAS E INSTALAÇÕES		0.05.17.300.004	4.4.90.51.00	150.000,00			





# PREFEITURA MUNICIPAL DE SALOÁ

PC SÃO VICENTE - CNPJ:1145714/0001-00

Orçamento Programa - Exercício de 2023

Página 37

## QUADRO AUXILIAR DE DETALHAMENTO DA DESPESA

PODER	02	PODER EXECUTIVO
ORGÃO	18	SECRETARIA DE SAÚDE
UNIDADE	93	FUNDO MUNICIPAL DE SAÚDE

Aplicacao Programada	Proj/Ativ	Finalidade	Categoria	Detalhada	TotalGrupo	Total Categ.	Total Func.
F.R. - C.A.							
CONSTRUÇÃO DE HOSPITAL	10.302.0029.1038.0000						1.000.000,00
4	DESPESAS DE CAPIT					1.000.000,00	
4	INVESTIMENTOS				1.000.000,00		
	OBRAS E INSTALAÇÕES	0.01.04.310.001	4.4.90.51.00	50.000,00			
	OBRAS E INSTALAÇÕES	0.02.81.300.004	4.4.90.51.00	950.000,00			
MANUTENCAO DOS SERVICOS HOSPITALARES	10.302.0029.2082.0000						4.943.300,00
3	DESPESAS CORRENTE					4.893.300,00	
1	PESSOAL E ENCARGOS SOCIAIS				2.644.500,00		
	CONTRATAÇÃO POR TEMPO DETERMINADO	0.01.04.310.001	3.1.90.04.00	1.282.000,00			
	CONTRATAÇÃO POR TEMPO DETERMINADO	0.05.09.300.001	3.1.90.04.00	25.000,00			
	VENCIMENTOS E VANTAGENS FIXAS - PESSOAL CIVIL	0.01.04.310.001	3.1.90.11.00	723.000,00			
	VENCIMENTOS E VANTAGENS FIXAS - PESSOAL CIVIL	0.05.09.300.001	3.1.90.11.00	115.000,00			
	OBRIGAÇÕES PATRONAIS	0.01.04.310.001	3.1.90.13.00	313.500,00			
	OBRIGAÇÕES PATRONAIS	0.05.09.300.001	3.1.90.13.00	6.000,00			
	OUTRAS DESPESAS VARIÁVEIS - PESSOAL CIVIL	0.01.04.310.001	3.1.90.16.00	5.000,00			
	OBRIGAÇÕES PATRONAIS - INTRA-ORÇAMENTÁRIO	0.01.04.310.001	3.1.91.13.00	159.000,00			
	OBRIGAÇÕES PATRONAIS - INTRA-ORÇAMENTÁRIO	0.05.09.300.001	3.1.91.13.00	16.000,00			
3	OUTRAS DESPESAS CORRENTES				2.248.800,00		
	Outros Benefícios Assistenciais do servidor e do militar	0.01.04.310.001	3.3.90.08.00	1.000,00			
	DIÁRIAS - CIVIL	0.01.04.310.001	3.3.90.14.00	80.000,00			
	MATERIAL DE CONSUMO	0.01.04.310.001	3.3.90.30.00	1.000.000,00			
	MATERIAL DE CONSUMO	0.05.09.300.001	3.3.90.30.00	20.000,00			
	OUTROS SERVIÇOS DE TERCEIROS - PESSOA FÍSICA	0.01.04.310.001	3.3.90.36.00	10.000,00			
	OUTROS SERVIÇOS DE TERCEIROS - PESSOA FÍSICA	0.05.09.300.001	3.3.90.36.00	3.000,00			
	OUTROS SERVIÇOS DE TERCEIROS - PESSOA JURÍDICA	0.01.04.310.001	3.3.90.39.00	1.000.000,00			
	OUTROS SERVIÇOS DE TERCEIROS - PESSOA JURÍDICA	0.05.09.300.001	3.3.90.39.00	133.000,00			
	OBRIGAÇÕES TRIBUTÁRIAS E CONTRIBUTIVAS	0.01.04.310.001	3.3.90.47.00	1.500,00			
	OBRIGAÇÕES TRIBUTÁRIAS E CONTRIBUTIVAS	0.05.09.300.001	3.3.90.47.00	300,00			
4	DESPESAS DE CAPIT					50.000,00	
4	INVESTIMENTOS				50.000,00		
	EQUIPAMENTOS E MATERIAL PERMANENTE	0.01.04.310.001	4.4.90.52.00	30.000,00			
	EQUIPAMENTOS E MATERIAL PERMANENTE	0.05.09.300.001	4.4.90.52.00	20.000,00			
MANUTENCAO DOS SERVICOS DE VIGILANCIA EM SAUDE	10.304.0030.2083.0000						308.100,00
3	DESPESAS CORRENTE					298.100,00	
1	PESSOAL E ENCARGOS SOCIAIS				178.800,00		
	CONTRATAÇÃO POR TEMPO DETERMINADO	0.01.04.310.001	3.1.90.04.00	90.000,00			
	CONTRATAÇÃO POR TEMPO DETERMINADO	0.05.09.300.001	3.1.90.04.00	15.000,00			
	VENCIMENTOS E VANTAGENS FIXAS - PESSOAL CIVIL	0.01.04.310.001	3.1.90.11.00	15.000,00			
	VENCIMENTOS E VANTAGENS FIXAS - PESSOAL CIVIL	0.05.09.300.001	3.1.90.11.00	27.000,00			
	OBRIGAÇÕES PATRONAIS	0.01.04.310.001	3.1.90.13.00	22.000,00			
	OBRIGAÇÕES PATRONAIS	0.05.09.300.001	3.1.90.13.00	3.600,00			
	OBRIGAÇÕES PATRONAIS - INTRA-ORÇAMENTÁRIO	0.01.04.310.001	3.1.91.13.00	3.200,00			
	OBRIGAÇÕES PATRONAIS - INTRA-ORÇAMENTÁRIO	0.05.09.300.001	3.1.91.13.00	3.000,00			







# PREFEITURA MUNICIPAL DE SALOÁ

PC SÃO VICENTE - CNPJ:11455714/0001-00

Orçamento Programa - Exercício de 2023

Página 38

## QUADRO AUXILIAR DE DETALHAMENTO DA DESPESA

PODER	02	PODER EXECUTIVO
ORGÃO	18	SECRETARIA DE SAÚDE
UNIDADE	93	FUNDO MUNICIPAL DE SAÚDE

Aplicacao Programada Proj/Ativ Finalidade Categoria Detalhada TotalGrupo Total Categ. Total Func.  
F.R. - C.A.

MANUTENCAO DOS SERVICOS DE VIGILANCIA EM SAUDE	10.304.0030.2083.0000						308.100,00
3	DESPESAS CORRENT					298.100,00	
3	OUTRAS DESPESAS CORRENTES				119.300,00		
	Outros Benefícios Assistenciais do servidor e do militar	0.01.04.310.001	3.3.90.08.00	1.000,00			
	DIÁRIAS - CIVIL	0.01.04.310.001	3.3.90.14.00	2.000,00			
	DIÁRIAS - CIVIL	0.05.09.300.001	3.3.90.14.00	1.000,00			
	MATERIAL DE CONSUMO	0.01.04.310.001	3.3.90.30.00	5.000,00			
	MATERIAL DE CONSUMO	0.05.09.300.001	3.3.90.30.00	99.000,00			
	OUTROS SERVIÇOS DE TERCEIROS - PESSOA FÍSICA	0.01.04.310.001	3.3.90.36.00	2.000,00			
	OUTROS SERVIÇOS DE TERCEIROS - PESSOA FÍSICA	0.05.09.300.001	3.3.90.36.00	1.000,00			
	OUTROS SERVIÇOS DE TERCEIROS - PESSOA JURÍDICA	0.01.04.310.001	3.3.90.39.00	3.000,00			
	OUTROS SERVIÇOS DE TERCEIROS - PESSOA JURÍDICA	0.05.09.300.001	3.3.90.39.00	5.000,00			
	OBRIGAÇÕES TRIBUTÁRIAS E CONTRIBUTIVAS	0.01.04.310.001	3.3.90.47.00	200,00			
	OBRIGAÇÕES TRIBUTÁRIAS E CONTRIBUTIVAS	0.05.09.300.001	3.3.90.47.00	100,00			
4	DESPESAS DE CAPIT					10.000,00	
4	INVESTIMENTOS				10.000,00		
	EQUIPAMENTOS E MATERIAL PERMANENTE	0.01.04.310.001	4.4.90.52.00	2.000,00			
	EQUIPAMENTOS E MATERIAL PERMANENTE	0.05.09.300.001	4.4.90.52.00	8.000,00			
AÇÕES EMERGENCIAIS DE SAÚDE PÚBLICA DECORRENTES DO ENFRENTAMENTO DA COVID	10.305.0031.2084.0000						194.900,00
3	DESPESAS CORRENT					189.900,00	
1	PESSOAL E ENCARGOS SOCIAIS				69.800,00		
	CONTRATAÇÃO POR TEMPO DETERMINADO	0.01.04.310.001	3.1.90.04.00	15.000,00			
	CONTRATAÇÃO POR TEMPO DETERMINADO	0.05.09.300.003	3.1.90.04.00	15.500,00			
	VENCIMENTOS E VANTAGENS FIXAS - PESSOAL CIVIL	0.01.04.310.001	3.1.90.11.00	15.000,00			
	VENCIMENTOS E VANTAGENS FIXAS - PESSOAL CIVIL	0.05.09.300.003	3.1.90.11.00	15.500,00			
	OBRIGAÇÕES PATRONAIS	0.01.04.310.001	3.1.90.13.00	3.300,00			
	OBRIGAÇÕES PATRONAIS	0.05.09.300.003	3.1.90.13.00	3.400,00			
	OBRIGAÇÕES PATRONAIS - INTRA-ORÇAMENTÁRIO	0.05.09.300.003	3.1.91.13.00	2.100,00			
3	OUTRAS DESPESAS CORRENTES				120.100,00		
	Outros Benefícios Assistenciais do servidor e do militar	0.01.04.310.001	3.3.90.08.00	100,00			
	MATERIAL DE CONSUMO	0.01.04.310.001	3.3.90.30.00	10.000,00			
	MATERIAL DE CONSUMO	0.05.09.300.003	3.3.90.30.00	30.000,00			
	Material, Bem ou Serviço para Distribuição Gratuita	0.05.09.300.003	3.3.90.32.00	5.000,00			
	OUTROS SERVIÇOS DE TERCEIROS - PESSOA FÍSICA	0.01.04.310.001	3.3.90.36.00	5.000,00			
	OUTROS SERVIÇOS DE TERCEIROS - PESSOA FÍSICA	0.05.09.300.003	3.3.90.36.00	5.000,00			
	OUTROS SERVIÇOS DE TERCEIROS - PESSOA JURÍDICA	0.01.04.310.001	3.3.90.39.00	10.000,00			
	OUTROS SERVIÇOS DE TERCEIROS - PESSOA JURÍDICA	0.05.09.300.003	3.3.90.39.00	53.000,00			
	OBRIGAÇÕES TRIBUTÁRIAS E CONTRIBUTIVAS	0.01.04.310.001	3.3.90.47.00	1.500,00			
	OBRIGAÇÕES TRIBUTÁRIAS E CONTRIBUTIVAS	0.05.09.300.003	3.3.90.47.00	500,00			
4	DESPESAS DE CAPIT					5.000,00	
4	INVESTIMENTOS				5.000,00		
	EQUIPAMENTOS E MATERIAL PERMANENTE	0.05.09.300.003	4.4.90.52.00	5.000,00			
TOTAL							15.315.900,00



PORTAL DA TRANSPARENCIA  
http://cloud.it-solucoes.inf.br/transparenciaMunicipal/download/8320202005090900069pdtf  
assinado por: idUser:839



# PREFEITURA MUNICIPAL DE SALOÁ

PC SÃO VICENTE - CNPJ:11455714/0001-00

Orçamento Programa - Exercício de 2023

Página 39

## QUADRO AUXILIAR DE DETALHAMENTO DA DESPESA

PODER	02	PODER EXECUTIVO
ORGÃO	19	SECRETARIA DE EDUCAÇÃO
UNIDADE	10	DEPARTAMENTO DE DESENVOLVIMENTO EDUCACIONAL

Aplicacao Programada	Proj/Ativ	Finalidade	Categoria	Detalhada	TotalGrupo	Total Categ.	Total Func.
MANUTENCAO DAS ATIVIDADES DESENVOLVIDAS PELA SECRETARIA DE EDUCACAO		04.122.0007.2023.0000					755.500,00
3	DESPESAS CORRENT					675.500,00	
1	PESSOAL E ENCARGOS SOCIAIS				212.000,00		
	VENCIMENTOS E VANTAGENS FIXAS - PESSOAL CIVIL	0.01.12.210.001	3.1.90.11.00	174.000,00			
	OBRIGAÇÕES PATRONAIS - INTRA-ORÇAMENTÁRIO	0.01.12.210.001	3.1.91.13.00	38.000,00			
3	OUTRAS DESPESAS CORRENTES				463.500,00		
	Outros Benefícios Assistenciais do servidor e do militar	0.01.12.210.001	3.3.90.08.00	1.000,00			
	DIÁRIAS - CIVIL	0.01.12.210.001	3.3.90.14.00	4.000,00			
	MATERIAL DE CONSUMO	0.01.12.210.001	3.3.90.30.00	150.000,00			
	OUTROS SERVIÇOS DE TERCEIROS - PESSOA FÍSICA	0.01.12.210.001	3.3.90.36.00	5.000,00			
	OUTROS SERVIÇOS DE TERCEIROS - PESSOA JURÍDICA	0.01.12.210.001	3.3.90.39.00	300.000,00			
	OBRIGAÇÕES TRIBUTÁRIAS E CONTRIBUTIVAS	0.01.12.210.001	3.3.90.47.00	500,00			
	INDENIZAÇÕES E RESTITUIÇÕES	0.01.12.210.001	3.3.90.93.00	3.000,00			
4	DESPESAS DE CAPIT					80.000,00	
4	INVESTIMENTOS				80.000,00		
	EQUIPAMENTOS E MATERIAL PERMANENTE	0.01.12.210.001	4.4.90.52.00	80.000,00			
MANUTENCAO DAS ATIVIDADES DA EDUCACAO INFANTIL		12.365.0039.2087.0000					170.500,00
3	DESPESAS CORRENT					160.500,00	
3	OUTRAS DESPESAS CORRENTES				160.500,00		
	MATERIAL DE CONSUMO	0.01.12.210.001	3.3.90.30.00	150.000,00			
	OUTROS SERVIÇOS DE TERCEIROS - PESSOA FÍSICA	0.01.12.210.001	3.3.90.36.00	5.000,00			
	OUTROS SERVIÇOS DE TERCEIROS - PESSOA JURÍDICA	0.01.12.210.001	3.3.90.39.00	5.000,00			
	OBRIGAÇÕES TRIBUTÁRIAS E CONTRIBUTIVAS	0.01.12.210.001	3.3.90.47.00	500,00			
4	DESPESAS DE CAPIT					10.000,00	
4	INVESTIMENTOS				10.000,00		
	EQUIPAMENTOS E MATERIAL PERMANENTE	0.01.12.210.001	4.4.90.52.00	10.000,00			
MANUTENÇÃO DO PROGRAMA DE EDUCAÇÃO DE JOVENS E ADULTOS PARA ERRADICAÇÃO DO ANALFABETISMO		12.366.0040.2091.0000					52.000,00
3	DESPESAS CORRENT					52.000,00	
3	OUTRAS DESPESAS CORRENTES				52.000,00		
	MATERIAL DE CONSUMO	0.01.12.210.001	3.3.90.30.00	10.000,00			
	MATERIAL DE CONSUMO	0.05.07.200.005	3.3.90.30.00	5.000,00			
	OUTROS SERVIÇOS DE TERCEIROS - PESSOA FÍSICA	0.01.12.210.001	3.3.90.36.00	10.000,00			
	OUTROS SERVIÇOS DE TERCEIROS - PESSOA FÍSICA	0.05.07.200.005	3.3.90.36.00	10.000,00			
	OUTROS SERVIÇOS DE TERCEIROS - PESSOA JURÍDICA	0.01.12.210.001	3.3.90.39.00	10.000,00			
	OUTROS SERVIÇOS DE TERCEIROS - PESSOA JURÍDICA	0.05.07.200.005	3.3.90.39.00	5.000,00			
	OBRIGAÇÕES TRIBUTÁRIAS E CONTRIBUTIVAS	0.01.12.210.001	3.3.90.47.00	1.000,00			
	OBRIGAÇÕES TRIBUTÁRIAS E CONTRIBUTIVAS	0.05.07.200.005	3.3.90.47.00	1.000,00			
AQUISICAO DE MOVEIS E EQUIPAMENTOS ESCOLARES		12.368.0037.1011.0000					50.000,00
4	DESPESAS DE CAPIT					50.000,00	
4	INVESTIMENTOS				50.000,00		
	EQUIPAMENTOS E MATERIAL PERMANENTE	0.01.12.210.001	4.4.90.52.00	40.000,00			
	EQUIPAMENTOS E MATERIAL PERMANENTE	0.05.07.200.005	4.4.90.52.00	10.000,00			





# PREFEITURA MUNICIPAL DE SALOÁ

PC SÃO VICENTE - CNPJ:11455714/0001-00

Orçamento Programa - Exercício de 2023

Página 40

## QUADRO AUXILIAR DE DETALHAMENTO DA DESPESA

PODER	02	PODER EXECUTIVO
ORGÃO	19	SECRETARIA DE EDUCAÇÃO
UNIDADE	10	DEPARTAMENTO DE DESENVOLVIMENTO EDUCACIONAL

Aplicacao Programada	Proj/Ativ	Finalidade	Categoria	Detalhada	TotalGrupo	Total Categ.	Total Func.
F.R. - C.A.							
AQUISICAO DE MOVEIS E EQUIPAMENTOS ESCOLARES	12.368.0037.1011.0000						50.000,00
CONSTRUCAO DE ESCOLAS NA SEDE POVOADOS E ZONA RURAL DO MUNICIPIO	12.368.0037.1012.0000						580.000,00
4 DESPESAS DE CAPIT						580.000,00	
4 INVESTIMENTOS					560.000,00		
OBRAS E INSTALAÇÕES		0.01.12.210.001	4.4.90.51.00	360.000,00			
OBRAS E INSTALAÇÕES		0.05.81.100.001	4.4.90.51.00	200.000,00			
5 INVERSÕES FINANCEIRAS						20.000,00	
AQUISIÇÃO DE IMÓVEIS		0.01.12.210.001	4.5.90.61.00	20.000,00			
AMPLIAÇÃO E RECUPERAÇÃO DE ESCOLAS NA SEDE POVOADOS E ZONA RURAL DO MUNICIPIO	12.368.0037.1013.0000						603.000,00
4 DESPESAS DE CAPIT						603.000,00	
4 INVESTIMENTOS					603.000,00		
OBRAS E INSTALAÇÕES		0.01.12.210.001	4.4.90.51.00	500.000,00			
OBRAS E INSTALAÇÕES		0.05.08.200.007	4.4.90.51.00	103.000,00			
CAPACITAÇÃO PERMANENTE PARA OS PROFISSIONAIS DA REDE MUNICIPAL DE ENSINO	12.368.0037.2094.0000						33.000,00
3 DESPESAS CORRENTE						33.000,00	
3 OUTRAS DESPESAS CORRENTES					33.000,00		
MATERIAL DE CONSUMO		0.01.12.210.001	3.3.90.30.00	2.000,00			
OUTROS SERVIÇOS DE TERCEIROS - PESSOA FÍSICA		0.01.12.210.001	3.3.90.36.00	20.000,00			
OUTROS SERVIÇOS DE TERCEIROS - PESSOA JURÍDICA		0.01.12.210.001	3.3.90.39.00	10.000,00			
OBRIGAÇÕES TRIBUTÁRIAS E CONTRIBUTIVAS		0.01.12.210.001	3.3.90.47.00	1.000,00			
MANUTENCAO DO PROGRAMA A CAMINHO DA ESCOLA	12.368.0037.2095.0000						19.000,00
3 DESPESAS CORRENTE						19.000,00	
3 OUTRAS DESPESAS CORRENTES					19.000,00		
OUTROS SERVIÇOS DE TERCEIROS - PESSOA FÍSICA		0.02.06.200.006	3.3.90.36.00	9.000,00			
OUTROS SERVIÇOS DE TERCEIROS - PESSOA JURÍDICA		0.02.06.200.006	3.3.90.39.00	9.500,00			
OBRIGAÇÕES TRIBUTÁRIAS E CONTRIBUTIVAS		0.02.06.200.006	3.3.90.47.00	500,00			
MANUTENCAO DAS ATIVIDADES CUSTEADAS PELO PROGRAMA SALARIO EDUCACAO	12.368.0037.2096.0000						354.500,00
3 DESPESAS CORRENTE						319.500,00	
3 OUTRAS DESPESAS CORRENTES					319.500,00		
MATERIAL DE CONSUMO		0.05.07.200.001	3.3.90.30.00	30.000,00			
OUTROS SERVIÇOS DE TERCEIROS - PESSOA FÍSICA		0.05.07.200.001	3.3.90.36.00	15.000,00			
OUTROS SERVIÇOS DE TERCEIROS - PESSOA JURÍDICA		0.05.07.200.001	3.3.90.39.00	274.000,00			
OBRIGAÇÕES TRIBUTÁRIAS E CONTRIBUTIVAS		0.05.07.200.001	3.3.90.47.00	500,00			
4 DESPESAS DE CAPIT						35.000,00	
4 INVESTIMENTOS					35.000,00		
OBRAS E INSTALAÇÕES		0.01.12.210.001	4.4.90.51.00	10.000,00			
EQUIPAMENTOS E MATERIAL PERMANENTE		0.01.12.210.001	4.4.90.52.00	25.000,00			



PORTAL DA TRANSPARENCIA  
<http://cloud.it-solucoes.inf.br/transparenciaMunicipal/download/8320202005959508069p0fif>  
 assinado por: idUser:839



# PREFEITURA MUNICIPAL DE SALOÁ

PC SÃO VICENTE - CNPJ:1145714/0001-00

Orçamento Programa - Exercício de 2023

Página 41

## QUADRO AUXILIAR DE DETALHAMENTO DA DESPESA

PODER	02	PODER EXECUTIVO
ORGÃO	19	SECRETARIA DE EDUCAÇÃO
UNIDADE	10	DEPARTAMENTO DE DESENVOLVIMENTO EDUCACIONAL

Aplicacao Programada	Proj/Ativ	Finalidade	Categoria	Detalhada	TotalGrupo	Total Categ.	Total Func.
F.R. - C.A.							
MANUTENÇÃO DO TRANSPORTE ESCOLAR - PNATE	12.368.0037.2097.0000						20.000,00
3 DESPESAS CORRENTE						20.000,00	
3 OUTRAS DESPESAS CORRENTES					20.000,00		
OUTROS SERVIÇOS DE TERCEIROS - PESSOA JURÍDICA		0.05.07.200.003	3.3.90.39.00	20.000,00			
MANUTENCAO DO TRANSPORTE ESCOLAR	12.368.0037.2098.0000						44.000,00
3 DESPESAS CORRENTE						44.000,00	
3 OUTRAS DESPESAS CORRENTES					44.000,00		
OUTROS SERVIÇOS DE TERCEIROS - PESSOA FÍSICA		0.01.12.210.001	3.3.90.36.00	13.000,00			
OUTROS SERVIÇOS DE TERCEIROS - PESSOA JURÍDICA		0.01.12.210.001	3.3.90.39.00	30.000,00			
OBRIGAÇÕES TRIBUTÁRIAS E CONTRIBUTIVAS		0.01.12.210.001	3.3.90.47.00	1.000,00			
MANUTENCAO DO TRANSPORTE ESCOLAR NO MUNICIPIO	12.368.0037.2099.0000						259.000,00
3 DESPESAS CORRENTE						259.000,00	
3 OUTRAS DESPESAS CORRENTES					259.000,00		
OUTROS SERVIÇOS DE TERCEIROS - PESSOA FÍSICA		0.01.12.210.001	3.3.90.36.00	15.000,00			
OUTROS SERVIÇOS DE TERCEIROS - PESSOA JURÍDICA		0.01.12.210.001	3.3.90.39.00	25.000,00			
OUTROS SERVIÇOS DE TERCEIROS - PESSOA JURÍDICA		0.02.06.200.006	3.3.90.39.00	180.000,00			
OUTROS SERVIÇOS DE TERCEIROS - PESSOA JURÍDICA		0.05.07.200.003	3.3.90.39.00	38.000,00			
OBRIGAÇÕES TRIBUTÁRIAS E CONTRIBUTIVAS		0.01.12.210.001	3.3.90.47.00	1.000,00			
EXECUCAO DO PROGRAMA DINHEIRO DIRETO NA ESCOLA PDDE	12.368.0037.2100.0000						5.800,00
3 DESPESAS CORRENTE						5.800,00	
3 OUTRAS DESPESAS CORRENTES					5.800,00		
MATERIAL DE CONSUMO		0.05.07.200.004	3.3.90.30.00	2.000,00			
OUTROS SERVIÇOS DE TERCEIROS - PESSOA FÍSICA		0.05.07.200.004	3.3.90.36.00	1.300,00			
OUTROS SERVIÇOS DE TERCEIROS - PESSOA JURÍDICA		0.05.07.200.004	3.3.90.39.00	2.000,00			
OBRIGAÇÕES TRIBUTÁRIAS E CONTRIBUTIVAS		0.05.07.200.004	3.3.90.47.00	500,00			
MANUTENÇÃO DAS ATIVIDADES DE APOIO AO DESENVOLVIMENTO DA EDUCACAO BÁSICO	12.368.0037.2101.0000						1.263.400,00
3 DESPESAS CORRENTE						1.243.400,00	
1 PESSOAL E ENCARGOS SOCIAIS					33.300,00		
CONTRATAÇÃO POR TEMPO DETERMINADO		0.01.12.210.001	3.1.90.04.00	15.000,00			
VENCIMENTOS E VANTAGENS FIXAS - PESSOAL CIVIL		0.01.12.210.001	3.1.90.11.00	15.000,00			
OBRIGAÇÕES PATRONAIS		0.01.12.210.001	3.1.90.13.00	3.300,00			
3 OUTRAS DESPESAS CORRENTES					1.210.100,00		
Outros Benefícios Assistenciais do servidor e do militar		0.01.12.210.001	3.3.90.08.00	100,00			
MATERIAL DE CONSUMO		0.01.12.210.001	3.3.90.30.00	800.000,00			
Material, Bem ou Serviço para Distribuição Gratuita		0.01.12.210.001	3.3.90.32.00	100.000,00			
OUTROS SERVIÇOS DE TERCEIROS - PESSOA FÍSICA		0.01.12.210.001	3.3.90.36.00	50.000,00			
OUTROS SERVIÇOS DE TERCEIROS - PESSOA JURÍDICA		0.01.12.210.001	3.3.90.39.00	250.000,00			
OBRIGAÇÕES TRIBUTÁRIAS E CONTRIBUTIVAS		0.01.12.210.001	3.3.90.47.00	10.000,00			
4 DESPESAS DE CAPIT						20.000,00	
4 INVESTIMENTOS					20.000,00		
EQUIPAMENTOS E MATERIAL PERMANENTE		0.01.12.210.001	4.4.90.52.00	20.000,00			





# PREFEITURA MUNICIPAL DE SALOÁ

PC SÃO VICENTE - CNPJ:11455714/0001-00

Orçamento Programa - Exercício de 2023

Página 42

## QUADRO AUXILIAR DE DETALHAMENTO DA DESPESA

PODER	02	PODER EXECUTIVO
ORGÃO	19	SECRETARIA DE EDUCAÇÃO
UNIDADE	10	DEPARTAMENTO DE DESENVOLVIMENTO EDUCACIONAL

Aplicacao Programada	Proj/Ativ	Finalidade	Categoria	Detalhada	TotalGrupo	Total Categ.	Total Func.
----------------------	-----------	------------	-----------	-----------	------------	--------------	-------------

F.R. - C.A.

TOTAL							4.209.700,00
-------	--	--	--	--	--	--	--------------





# PREFEITURA MUNICIPAL DE SALOÁ

PC SÃO VICENTE - CNPJ:11455714/0001-00

Orçamento Programa - Exercício de 2023

Página 43

## QUADRO AUXILIAR DE DETALHAMENTO DA DESPESA

PODER	02	PODER EXECUTIVO
ORGÃO	19	SECRETARIA DE EDUCAÇÃO
UNIDADE	20	DEPARTAMENTO DE ASSISTÊNCIA AO EDUCANDO

Aplicacao Programada	Proj/Ativ	Finalidade	Categoria	Detalhada	TotalGrupo	Total Categ.	Total Func.
F.R. - C.A.							
MANUTENCAO DA DISTRIBUICAO DE MERENDA ESCOLAR	12.306.0033.2085.0000						1.175.300,00
3	DESPESAS CORRENTE					1.175.300,00	
3	OUTRAS DESPESAS CORRENTES				1.175.300,00		
	MATERIAL DE CONSUMO	0.01.12.210.001	3.3.90.30.00	600.000,00			
	MATERIAL DE CONSUMO	0.05.07.200.001	3.3.90.30.00	288.000,00			
	MATERIAL DE CONSUMO	0.05.07.200.002	3.3.90.30.00	271.500,00			
	OUTROS SERVIÇOS DE TERCEIROS - PESSOA FÍSICA	0.01.12.210.001	3.3.90.36.00	700,00			
	OUTROS SERVIÇOS DE TERCEIROS - PESSOA FÍSICA	0.05.07.200.001	3.3.90.36.00	1.000,00			
	OUTROS SERVIÇOS DE TERCEIROS - PESSOA FÍSICA	0.05.07.200.002	3.3.90.36.00	400,00			
	OUTROS SERVIÇOS DE TERCEIROS - PESSOA JURÍDICA	0.01.12.210.001	3.3.90.39.00	5.000,00			
	OUTROS SERVIÇOS DE TERCEIROS - PESSOA JURÍDICA	0.05.07.200.001	3.3.90.39.00	3.000,00			
	OUTROS SERVIÇOS DE TERCEIROS - PESSOA JURÍDICA	0.05.07.200.002	3.3.90.39.00	5.000,00			
	OBRIGAÇÕES TRIBUTÁRIAS E CONTRIBUTIVAS	0.01.12.210.001	3.3.90.47.00	100,00			
	OBRIGAÇÕES TRIBUTÁRIAS E CONTRIBUTIVAS	0.05.07.200.001	3.3.90.47.00	500,00			
	OBRIGAÇÕES TRIBUTÁRIAS E CONTRIBUTIVAS	0.05.07.200.002	3.3.90.47.00	100,00			
MANUTENCAO DO TRANSPORTE ESCOLAR UNIVERSITARIO	12.364.0038.2086.0000						20.000,00
3	DESPESAS CORRENTE					20.000,00	
3	OUTRAS DESPESAS CORRENTES				20.000,00		
	OUTROS SERVIÇOS DE TERCEIROS - PESSOA JURÍDICA	0.01.12.210.001	3.3.90.39.00	20.000,00			
DISTRIBUICAO DE FARDAMENTO ESCOLAR E MATERIAL DIDATICO PARA O ALUNO	12.368.0037.2102.0000						261.000,00
3	DESPESAS CORRENTE					261.000,00	
3	OUTRAS DESPESAS CORRENTES				261.000,00		
	Material, Bem ou Serviço para Distribuição Gratuita	0.01.12.210.001	3.3.90.32.00	100.000,00			
	Material, Bem ou Serviço para Distribuição Gratuita	0.05.07.200.005	3.3.90.32.00	161.000,00			
<b>TOTAL</b>							<b>1.456.300,00</b>



**PREFEITURA MUNICIPAL DE SALOÁ**

PC SÃO VICENTE - CNPJ:11455714/0001-00

Orçamento Programa - Exercício de 2023

Página 44

**QUADRO AUXILIAR DE DETALHAMENTO DA DESPESA**

PODER	02	PODER EXECUTIVO
ORGÃO	19	SECRETARIA DE EDUCAÇÃO
UNIDADE	92	FUNDO DE MANUTE DESENV EDUC BAS VAL PROF EDUCAÇÃO

Aplicacao Programada	Proj/Ativ	Finalidade	Categoria	Detalhada	TotalGrupo	Total Categ.	Total Func.
MANUTENÇÃO DOS PROFISSIONAIS DO MAGISTÉRIO - EDUCAÇÃO INFANTIL-CRECHE 70%							350.000,00
3 DESPESAS CORRENTES							350.000,00
1 PESSOAL E ENCARGOS SOCIAIS							350.000,00
CONTRATAÇÃO POR TEMPO DETERMINADO		0.05.05.260.002	3.1.90.04.00	40.000,00			
VENCIMENTOS E VANTAGENS FIXAS - PESSOAL CIVIL		0.05.05.260.002	3.1.90.11.00	200.000,00			
OBRIGAÇÕES PATRONAIS		0.05.05.260.002	3.1.90.13.00	10.000,00			
OBRIGAÇÕES PATRONAIS - INTRA-ORÇAMENTÁRIO		0.05.05.260.002	3.1.91.13.00	100.000,00			
MANUTENÇÃO DAS ATIVIDADES DA EDUCAÇÃO INFANTIL 30%							371.000,00
3 DESPESAS CORRENTES							311.000,00
1 PESSOAL E ENCARGOS SOCIAIS							16.000,00
VENCIMENTOS E VANTAGENS FIXAS - PESSOAL CIVIL		0.05.05.260.002	3.1.90.11.00	16.000,00			
3 OUTRAS DESPESAS CORRENTES							295.000,00
Outros Benefícios Assistenciais do servidor e do militar		0.05.05.260.002	3.3.90.08.00	3.000,00			
MATERIAL DE CONSUMO		0.05.05.260.002	3.3.90.30.00	250.000,00			
OUTROS SERVIÇOS DE TERCEIROS - PESSOA FÍSICA		0.05.05.260.002	3.3.90.36.00	20.000,00			
OUTROS SERVIÇOS DE TERCEIROS - PESSOA JURÍDICA		0.05.05.260.002	3.3.90.39.00	20.000,00			
OBRIGAÇÕES TRIBUTÁRIAS E CONTRIBUTIVAS		0.05.05.260.002	3.3.90.47.00	2.000,00			
4 DESPESAS DE CAPIT INVESTIMENTOS							60.000,00
EQUIPAMENTOS E MATERIAL PERMANENTE		0.05.05.260.002	4.4.90.52.00	60.000,00			
MANUTENÇÃO DOS PROFISSIONAIS DO MAGISTÉRIO - EDUCAÇÃO INFANTIL - PRÉ-ESCOLA 70%							260.000,00
3 DESPESAS CORRENTES							260.000,00
1 PESSOAL E ENCARGOS SOCIAIS							260.000,00
CONTRATAÇÃO POR TEMPO DETERMINADO		0.05.05.260.002	3.1.90.04.00	40.000,00			
VENCIMENTOS E VANTAGENS FIXAS - PESSOAL CIVIL		0.05.05.260.002	3.1.90.11.00	130.000,00			
OBRIGAÇÕES PATRONAIS		0.05.05.260.002	3.1.90.13.00	10.000,00			
OBRIGAÇÕES PATRONAIS - INTRA-ORÇAMENTÁRIO		0.05.05.260.002	3.1.91.13.00	80.000,00			
MANUTENÇÃO DO PROGRAMA DE EDUCAÇÃO DE JOVENS E ADULTOS PARA ERRADICAÇÃO DO ANALFABETISMO 30%							87.000,00
3 DESPESAS CORRENTES							87.000,00
1 PESSOAL E ENCARGOS SOCIAIS							18.000,00
CONTRATAÇÃO POR TEMPO DETERMINADO		0.05.05.260.001	3.1.90.04.00	10.000,00			
VENCIMENTOS E VANTAGENS FIXAS - PESSOAL CIVIL		0.05.05.260.001	3.1.90.11.00	8.000,00			
3 OUTRAS DESPESAS CORRENTES							69.000,00
Outros Benefícios Assistenciais do servidor e do militar		0.05.05.260.001	3.3.90.08.00	1.000,00			
MATERIAL DE CONSUMO		0.05.05.260.002	3.3.90.30.00	50.000,00			
OUTROS SERVIÇOS DE TERCEIROS - PESSOA JURÍDICA		0.05.05.260.001	3.3.90.39.00	18.000,00			
MANUTENÇÃO DOS PROFISSIONAIS DO MAGISTÉRIO-EDUCAÇÃO DE JOVENS E ADULTOS 70%							68.400,00
3 DESPESAS CORRENTES							68.400,00





# PREFEITURA MUNICIPAL DE SALOÁ

PC SÃO VICENTE - CNPJ:11455714/0001-00

Orçamento Programa - Exercício de 2023

Página 45

## QUADRO AUXILIAR DE DETALHAMENTO DA DESPESA

PODER	02	PODER EXECUTIVO
ORGÃO	19	SECRETARIA DE EDUCAÇÃO
UNIDADE	92	FUNDO DE MANUTE DESENV EDUC BAS VAL PROF EDUCAÇÃO

Aplicacao Programada	Proj/Ativ	Finalidade	Categoria	Detalhada	TotalGrupo	Total Categ.	Total Func.
F.R. - C.A.							

MANUTENÇÃO DOS PROFISSIONAIS DO MAGISTÉRIO-EDUCAÇÃO DE JOVENS E ADULTOS 70%	12.366.0040.2093.0000						68.400,00
3 DESPESAS CORRENTE						68.400,00	
1 PESSOAL E ENCARGOS SOCIAIS					68.400,00		
CONTRATAÇÃO POR TEMPO DETERMINADO		0.05.05.260.002	3.1.90.04.00	30.000,00			
VENCIMENTOS E VANTAGENS FIXAS - PESSOAL CIVIL		0.05.05.260.002	3.1.90.11.00	30.000,00			
OBRIGAÇÕES PATRONAIS		0.05.05.260.002	3.1.90.13.00	5.800,00			
OBRIGAÇÕES PATRONAIS - INTRA-ORÇAMENTÁRIO		0.05.05.260.002	3.1.91.13.00	2.600,00			
ADQUISIÇÃO DE MOVEIS E EQUIPAMENTOS COLARES	12.368.0037.1014.0000						142.000,00
4 DESPESAS DE CAPIT						142.000,00	
4 INVESTIMENTOS					142.000,00		
EQUIPAMENTOS E MATERIAL PERMANENTE		0.05.05.260.002	4.4.90.52.00	142.000,00			
AMPLIAÇÃO RECUPERAÇÃO E REFORMA DE ESCOLAS DA EDUCAÇÃO BÁSICA	12.368.0037.1015.0000						2.230.000,00
4 DESPESAS DE CAPIT						2.230.000,00	
4 INVESTIMENTOS					2.230.000,00		
OBRAS E INSTALAÇÕES		0.05.05.260.002	4.4.90.51.00	330.000,00			
OBRAS E INSTALAÇÕES		0.05.05.260.002	4.4.90.51.00	1.900.000,00			
CONSTRUÇÃO DE ESCOLAS DA EDUCAÇÃO BÁSICA	12.368.0037.1016.0000						402.000,00
4 DESPESAS DE CAPIT						402.000,00	
4 INVESTIMENTOS					402.000,00		
OBRAS E INSTALAÇÕES		0.05.05.260.002	4.4.90.51.00	402.000,00			
MANUTENÇÃO DAS ATIVIDADES DA EDUCAÇÃO BÁSICA A CARGO DO FUNDEB 30%	12.368.0037.2103.0000						1.274.600,00
3 DESPESAS CORRENTE						1.224.600,00	
1 PESSOAL E ENCARGOS SOCIAIS					799.000,00		
CONTRATAÇÃO POR TEMPO DETERMINADO		0.05.05.260.001	3.1.90.04.00	250.000,00			
VENCIMENTOS E VANTAGENS FIXAS - PESSOAL CIVIL		0.05.05.260.001	3.1.90.11.00	400.000,00			
OBRIGAÇÕES PATRONAIS		0.05.05.260.001	3.1.90.13.00	55.000,00			
OUTRAS DESPESAS VARIÁVEIS - PESSOAL CIVIL		0.05.05.260.002	3.1.90.16.00	6.000,00			
OBRIGAÇÕES PATRONAIS - INTRA-ORÇAMENTÁRIO		0.05.05.260.001	3.1.91.13.00	88.000,00			
3 OUTRAS DESPESAS CORRENTES					425.600,00		
Outros Benefícios Assistenciais do servidor e do militar		0.05.05.260.001	3.3.90.08.00	4.000,00			
MATERIAL DE CONSUMO		0.05.05.260.001	3.3.90.30.00	210.000,00			
Material, Bem ou Serviço para Distribuição Gratuita		0.05.05.260.001	3.3.90.32.00	75.000,00			
OUTROS SERVIÇOS DE TERCEIROS - PESSOA FÍSICA		0.05.05.260.001	3.3.90.36.00	15.000,00			
OUTROS SERVIÇOS DE TERCEIROS - PESSOA JURÍDICA		0.05.05.260.002	3.3.90.39.00	100.000,00			
OUTROS SERVIÇOS DE TERCEIROS - PESSOA JURÍDICA		0.05.26.250.000	3.3.90.39.00	10.000,00			
OBRIGAÇÕES TRIBUTÁRIAS E CONTRIBUTIVAS		0.05.05.260.001	3.3.90.47.00	1.000,00			
DESPESAS DE EXERCÍCIOS ANTERIORES		0.05.05.260.002	3.3.90.92.00	5.600,00			
INDENIZAÇÕES E RESTITUIÇÕES		0.05.05.260.001	3.3.90.93.00	5.000,00			
4 DESPESAS DE CAPIT						50.000,00	
4 INVESTIMENTOS					50.000,00		
EQUIPAMENTOS E MATERIAL PERMANENTE		0.05.05.260.002	4.4.90.52.00	50.000,00			



PORTAL DA TRANSPARENCIA  
http://cloud.it-solucoes.inf.br/transparenciaMunicipal/download/8320202005995900069pbf  
assinado por: idUser:839





# PREFEITURA MUNICIPAL DE SALOÁ

PC SÃO VICENTE - CNPJ:11455714/0001-00

Orçamento Programa - Exercício de 2023

Página 46

## QUADRO AUXILIAR DE DETALHAMENTO DA DESPESA

PODER	02	PODER EXECUTIVO
ORGÃO	19	SECRETARIA DE EDUCAÇÃO
UNIDADE	92	FUNDO DE MANUTE DESENV EDUC BAS VAL PROF EDUCAÇÃO

Aplicacao Programada	Proj/Ativ	Finalidade	Categoria	Detalhada	TotalGrupo	Total Categ.	Total Func.
F.R. - C.A.							
MANUTENÇÃO DAS ATIVIDADES DA EDUCAÇÃO BÁSICA A CARGO DO FUNDEB 30%	12.368.0037.2103.0000						1.274.600,00
MANUTENÇÃO DO PAGAMENTO DOS PROFISSIONAIS DO MAGISTÉRIO 70%	12.368.0037.2104.0000						15.542.000,00
3 DESPESAS CORRENTES						15.542.000,00	
1 PESSOAL E ENCARGOS SOCIAIS					15.542.000,00		
CONTRATAÇÃO POR TEMPO DETERMINADO		0.05.05.260.001	3.1.90.04.00	6.212.000,00			
VENCIMENTOS E VANTAGENS FIXAS - PESSOAL CIVIL		0.05.05.260.001	3.1.90.11.00	6.516.000,00			
OBRIGAÇÕES PATRONAIS		0.05.05.260.001	3.1.90.13.00	1.366.000,00			
OUTRAS DESPESAS VARIÁVEIS - PESSOAL CIVIL		0.05.05.260.002	3.1.90.16.00	15.000,00			
OBRIGAÇÕES PATRONAIS - INTRA-ORÇAMENTÁRIO		0.05.05.260.001	3.1.91.13.00	1.433.000,00			
<b>TOTAL</b>							<b>20.727.000,00</b>





# PREFEITURA MUNICIPAL DE SALOÁ

PC SÃO VICENTE - CNPJ:11455714/0001-00

Orçamento Programa - Exercício de 2023

Página 47

## QUADRO AUXILIAR DE DETALHAMENTO DA DESPESA

PODER	02	PODER EXECUTIVO
ORGÃO	20	SECRETARIA DE CULTURA
UNIDADE	10	DEPARTAMENTO DE CULTURA

Aplicacao Programada	Proj/Ativ	Finalidade	Categoria	Detalhada	TotalGrupo	Total Categ.	Total Func.
MANUTENCAO COORDENACAO E CONTROLE DA SECRETARIA DE CULTURA		13.122.0007.2105.0000					41.600,00
3	DESPESAS CORRENTES					38.600,00	
1	PESSOAL E ENCARGOS SOCIAIS				30.000,00		
	CONTRATAÇÃO POR TEMPO DETERMINADO	0.01.00.001.001	3.1.90.04.00	15.000,00			
	VENCIMENTOS E VANTAGENS FIXAS - PESSOAL CIVIL	0.01.00.001.001	3.1.90.11.00	15.000,00			
3	OUTRAS DESPESAS CORRENTES				8.600,00		
	Outros Benefícios Assistenciais do servidor e do militar	0.01.00.001.001	3.3.90.08.00	100,00			
	MATERIAL DE CONSUMO	0.01.00.001.001	3.3.90.30.00	3.000,00			
	OUTROS SERVIÇOS DE TERCEIROS - PESSOA FÍSICA	0.01.00.001.001	3.3.90.36.00	2.000,00			
	OUTROS SERVIÇOS DE TERCEIROS - PESSOA JURÍDICA	0.01.00.001.001	3.3.90.39.00	3.000,00			
	OBRIGAÇÕES TRIBUTÁRIAS E CONTRIBUTIVAS	0.01.00.001.001	3.3.90.47.00	500,00			
4	DESPESAS DE CAPIT					3.000,00	
4	INVESTIMENTOS				3.000,00		
	EQUIPAMENTOS E MATERIAL PERMANENTE	0.01.00.001.001	4.4.90.52.00	3.000,00			
MANUTENCAO COORDENACAO E CONTROLE DOS SERVICOS DE DIFUSAO CULTURAL		13.392.0042.2106.0000					14.800,00
3	DESPESAS CORRENTES					11.800,00	
3	OUTRAS DESPESAS CORRENTES				11.800,00		
	MATERIAL DE CONSUMO	0.01.00.001.001	3.3.90.30.00	3.000,00			
	OUTROS SERVIÇOS DE TERCEIROS - PESSOA FÍSICA	0.01.00.001.001	3.3.90.36.00	3.000,00			
	OUTROS SERVIÇOS DE TERCEIROS - PESSOA JURÍDICA	0.01.00.001.001	3.3.90.39.00	3.000,00			
	Contribuições	0.01.00.001.001	3.3.90.41.00	2.300,00			
	OBRIGAÇÕES TRIBUTÁRIAS E CONTRIBUTIVAS	0.01.00.001.001	3.3.90.47.00	500,00			
4	DESPESAS DE CAPIT					3.000,00	
4	INVESTIMENTOS				3.000,00		
	EQUIPAMENTOS E MATERIAL PERMANENTE	0.01.00.001.001	4.4.90.52.00	3.000,00			
PROMOCAO E PATROCINIO DE FESTIVIDADES CIVICAS TRADICIONAIS FOLCLORICAS		13.392.0042.2107.0000					125.500,00
3	DESPESAS CORRENTES					125.500,00	
3	OUTRAS DESPESAS CORRENTES				125.500,00		
	MATERIAL DE CONSUMO	0.01.00.001.001	3.3.90.30.00	15.000,00			
	PREMIAÇÕES CULTURAIS, ARTÍSTICAS, CIENTÍFICAS, DESPORT	0.01.00.001.001	3.3.90.31.00	5.000,00			
	OUTROS SERVIÇOS DE TERCEIROS - PESSOA FÍSICA	0.01.00.001.001	3.3.90.36.00	5.000,00			
	OUTROS SERVIÇOS DE TERCEIROS - PESSOA JURÍDICA	0.01.00.001.001	3.3.90.39.00	100.000,00			
	OBRIGAÇÕES TRIBUTÁRIAS E CONTRIBUTIVAS	0.01.00.001.001	3.3.90.47.00	500,00			
<b>TOTAL</b>							<b>181.900,00</b>







# PREFEITURA MUNICIPAL DE SALOÁ

PC SÃO VICENTE - CNPJ:11455714/0001-00

Orçamento Programa - Exercício de 2023

Página 49

## QUADRO AUXILIAR DE DETALHAMENTO DA DESPESA

PODER	02	PODER EXECUTIVO
ORGÃO	21	SECRETARIA DE INFRA ESTRUTURA E SERVIÇOS PÚBLICOS
UNIDADE	10	DEPARTAMENTO DE SERVIÇOS PÚBLICOS

Aplicacao Programada	Proj/Ativ	Finalidade	Categoria	Detalhada	TotalGrupo	Total Categ.	Total Func.
----------------------	-----------	------------	-----------	-----------	------------	--------------	-------------

F.R. - C.A.

TOTAL							3.025.600,00
-------	--	--	--	--	--	--	--------------





# PREFEITURA MUNICIPAL DE SALOÁ

PC SÃO VICENTE - CNPJ:11455714/0001-00

Orçamento Programa - Exercício de 2023

Página 50

## QUADRO AUXILIAR DE DETALHAMENTO DA DESPESA

PODER	02	PODER EXECUTIVO
ORGÃO	21	SECRETARIA DE INFRA ESTRUTURA E SERVIÇOS PÚBLICOS
UNIDADE	20	DEPARTAMENTO DE OBRAS E INFRA ESTRUTURA

Aplicacao Programada	Proj/Ativ	Finalidade	Categoria	Detalhada	TotalGrupo	Total Categ.	Total Func.
F.R. - C.A.							
CONSTRUCAO AMPLIACAO E RECUPERACAO DE PREDIOS PUBLICOS	04.122.0007.1003.0000						310.500,00
3	DESPESAS CORRENT					10.500,00	
3	OUTRAS DESPESAS CORRENTES				10.500,00		
	MATERIAL DE CONSUMO	0.01.00.001.001	3.3.90.30.00	4.000,00			
	OUTROS SERVIÇOS DE TERCEIROS - PESSOA FÍSICA	0.01.00.001.001	3.3.90.36.00	3.000,00			
	OUTROS SERVIÇOS DE TERCEIROS - PESSOA JURÍDICA	0.01.00.001.001	3.3.90.39.00	3.000,00			
	OBRIGAÇÕES TRIBUTÁRIAS E CONTRIBUTIVAS	0.01.00.001.001	3.3.90.47.00	500,00			
4	DESPESAS DE CAPIT					300.000,00	
4	INVESTIMENTOS				300.000,00		
	OBRAS E INSTALAÇÕES	0.01.00.001.001	4.4.90.51.00	300.000,00			
SENVOLVIDA DAS ATIVIDADES DESENVOLVIDAS PELA DEPARTAMENTO DE VIAÇÃO OBRAS	04.122.0007.2024.0000						382.500,00
3	DESPESAS CORRENT					377.500,00	
1	PESSOAL E ENCARGOS SOCIAIS				250.000,00		
	CONTRATAÇÃO POR TEMPO DETERMINADO	0.01.00.001.001	3.1.90.04.00	189.000,00			
	VENCIMENTOS E VANTAGENS FIXAS - PESSOAL CIVIL	0.01.00.001.001	3.1.90.11.00	15.000,00			
	OBRIGAÇÕES PATRONAIS	0.01.00.001.001	3.1.90.13.00	46.000,00			
3	OUTRAS DESPESAS CORRENTES				127.500,00		
	Outros Benefícios Assistenciais do servidor e do militar	0.01.00.001.001	3.3.90.08.00	500,00			
	DIÁRIAS - CIVIL	0.01.00.001.001	3.3.90.14.00	2.000,00			
	MATERIAL DE CONSUMO	0.01.00.001.001	3.3.90.30.00	50.000,00			
	OUTROS SERVIÇOS DE TERCEIROS - PESSOA FÍSICA	0.01.00.001.001	3.3.90.36.00	20.000,00			
	OUTROS SERVIÇOS DE TERCEIROS - PESSOA JURÍDICA	0.01.00.001.001	3.3.90.39.00	52.000,00			
	OBRIGAÇÕES TRIBUTÁRIAS E CONTRIBUTIVAS	0.01.00.001.001	3.3.90.47.00	2.000,00			
	INDENIZAÇÕES E RESTITUIÇÕES	0.01.00.001.001	3.3.90.93.00	1.000,00			
4	DESPESAS DE CAPIT					5.000,00	
4	INVESTIMENTOS				5.000,00		
	EQUIPAMENTOS E MATERIAL PERMANENTE	0.01.00.001.001	4.4.90.52.00	5.000,00			
CONSTRUCAO DO PORTAL DA ENTRADA DA CIDADE	15.451.0045.1017.0000						150.000,00
4	DESPESAS DE CAPIT					150.000,00	
4	INVESTIMENTOS				150.000,00		
	OBRAS E INSTALAÇÕES	0.01.00.001.001	4.4.90.51.00	150.000,00			
PAVIMENTAÇÃO EM PARALELEPÍEDOS E MEIO-FIO GRANÍTICOS	15.451.0045.1018.0000						320.000,00
4	DESPESAS DE CAPIT					320.000,00	
4	INVESTIMENTOS				320.000,00		
	OBRAS E INSTALAÇÕES	0.01.00.001.001	4.4.90.51.00	20.000,00			
	OBRAS E INSTALAÇÕES	0.05.81.100.001	4.4.90.51.00	300.000,00			
RECUPERACAO DE CALCAMENTO NA CIDADE VILAS E POVOADOS	15.451.0045.1019.0000						100.000,00
4	DESPESAS DE CAPIT					100.000,00	
4	INVESTIMENTOS				100.000,00		
	OBRAS E INSTALAÇÕES	0.01.00.001.001	4.4.90.51.00	100.000,00			





# PREFEITURA MUNICIPAL DE SALOÁ

PC SÃO VICENTE - CNPJ:1145714/0001-00

Orçamento Programa - Exercício de 2023

Página 51

## QUADRO AUXILIAR DE DETALHAMENTO DA DESPESA

PODER	02	PODER EXECUTIVO
ORGÃO	21	SECRETARIA DE INFRA ESTRUTURA E SERVIÇOS PÚBLICOS
UNIDADE	20	DEPARTAMENTO DE OBRAS E INFRA ESTRUTURA

Aplicacao Programada	Proj/Ativ	Finalidade	Categoria	Detalhada	TotalGrupo	Total Categ.	Total Func.
F.R. - C.A.							
CONSTRUCAO DE MEIO FIO EM DIVERSAS RUAS DA CIDADE VILAS E POVOADOS	15.451.0045.1020.0000						100.000,00
4 DESPESAS DE CAPIT						100.000,00	
4 INVESTIMENTOS					100.000,00		
OBRAS E INSTALAÇÕES		0.01.00.001.001	4.4.90.51.00	100.000,00			
IMPLANTACAO DE PAVIMENTACAO ASFALTICA NA SEDE DO MUNICIPIO	15.451.0045.1021.0000						1.150.000,00
4 DESPESAS DE CAPIT						1.150.000,00	
4 INVESTIMENTOS					1.150.000,00		
OBRAS E INSTALAÇÕES		0.01.00.001.001	4.4.90.51.00	1.150.000,00			
CONSTRUÇÃO DO CEMITÉRIO	15.451.0045.1022.1049						50.000,00
4 DESPESAS DE CAPIT						50.000,00	
4 INVESTIMENTOS					50.000,00		
OBRAS E INSTALAÇÕES		0.01.00.001.001	4.4.90.51.00	50.000,00			
CONSTRUCAO E REFORMA DE PRAÇAS NAS VILAS, POVOADOS E SEDE DO MUNICIPIO	15.452.0048.1023.0000						150.000,00
4 DESPESAS DE CAPIT						150.000,00	
4 INVESTIMENTOS					150.000,00		
OBRAS E INSTALAÇÕES		0.01.00.001.001	4.4.90.51.00	100.000,00			
OBRAS E INSTALAÇÕES		0.05.81.100.001	4.4.90.51.00	50.000,00			
CONSTRUCAO DE ESGOTAMENTO SANITARIOS NO MUNICIPIO	17.512.0057.1025.0000						910.000,00
4 DESPESAS DE CAPIT						910.000,00	
4 INVESTIMENTOS					910.000,00		
OBRAS E INSTALAÇÕES		0.01.00.001.001	4.4.90.51.00	50.000,00			
OBRAS E INSTALAÇÕES		0.05.81.100.001	4.4.90.51.00	860.000,00			
RECUPERACAO DE ESGOTOS NAS VILAS POVOADOS E SEDE DO MUNICIPIO	17.512.0057.1026.0000						50.000,00
4 DESPESAS DE CAPIT						50.000,00	
4 INVESTIMENTOS					50.000,00		
OBRAS E INSTALAÇÕES		0.01.00.001.001	4.4.90.51.00	50.000,00			
CONSTRUCAO DE GALERIAS PARA DRENAGEM DE AGUAS PLUVIAIS NA CIDADE	17.512.0057.1027.0000						50.000,00
4 DESPESAS DE CAPIT						50.000,00	
4 INVESTIMENTOS					50.000,00		
OBRAS E INSTALAÇÕES		0.01.00.001.001	4.4.90.51.00	50.000,00			
<b>TOTAL</b>							<b>3.723.000,00</b>



PORTAL DA TRANSPARENCIA  
http://cloud.it-solucoes.inf.br/transparenciaMunicipal/download/83202005999908069pdtf  
assinado por: idUser:839



# PREFEITURA MUNICIPAL DE SALOÁ

PC SÃO VICENTE - CNPJ:11455714/0001-00

Orçamento Programa - Exercício de 2023

Página 52

## QUADRO AUXILIAR DE DETALHAMENTO DA DESPESA

PODER	02	PODER EXECUTIVO
ORGÃO	21	SECRETARIA DE INFRA ESTRUTURA E SERVIÇOS PÚBLICOS
UNIDADE	30	DEPARTAMENTO DE TRANSPORTES E TRÂNSITO

Aplicacao Programada	Proj/Ativ	Finalidade	Categoria	Detalhada	TotalGrupo	Total Categ.	Total Func.
							F.R. - C.A.
MANUTENCAO DAS ATIVIDADES DO DEPARTAMENTO DE TRANSPORTE E TRANSITO	04.122.0007.2025.0000						13.300,00
3 DESPESAS CORRENTES						11.300,00	
3 OUTRAS DESPESAS CORRENTES					11.300,00		
MATERIAL DE CONSUMO		0.01.00.001.001	3.3.90.30.00	3.000,00			
OUTROS SERVIÇOS DE TERCEIROS - PESSOA FÍSICA		0.01.00.001.001	3.3.90.36.00	3.000,00			
OUTROS SERVIÇOS DE TERCEIROS - PESSOA JURÍDICA		0.01.00.001.001	3.3.90.39.00	5.000,00			
OBRIGAÇÕES TRIBUTÁRIAS E CONTRIBUTIVAS		0.01.00.001.001	3.3.90.47.00	300,00			
4 DESPESAS DE CAPIT						2.000,00	
4 INVESTIMENTOS					2.000,00		
EQUIPAMENTOS E MATERIAL PERMANENTE		0.01.00.001.001	4.4.90.52.00	2.000,00			
CUPERACAO DE ESTRADAS VICINAIS	26.782.0072.1032.0000						540.000,00
4 DESPESAS DE CAPIT						540.000,00	
4 INVESTIMENTOS					540.000,00		
OBRAS E INSTALAÇÕES		0.01.00.001.001	4.4.90.51.00	40.000,00			
OBRAS E INSTALAÇÕES		0.05.81.100.001	4.4.90.51.00	500.000,00			
<b>TOTAL</b>							<b>553.300,00</b>





# PREFEITURA MUNICIPAL DE SALOÁ

PC SÃO VICENTE - CNPJ:1145714/0001-00

Orçamento Programa - Exercício de 2023

Página 53

## QUADRO AUXILIAR DE DETALHAMENTO DA DESPESA

PODER	02	PODER EXECUTIVO
ORGÃO	22	SECRETARIA DE AGRICULTURA, PECUÁRIA
UNIDADE	10	DEPARTAMENTO DE AGRICULTURA E PECUÁRIA

Aplicacao Programada	Proj/Ativ	Finalidade	Categoria	Detalhada	TotalGrupo	Total Categ.	Total Func.
MANUTENÇÃO DAS ATIVIDADES DE COORDENAÇÃO E CONTROLE DOS SERVIÇOS DA SECRETARIA DE AGRICULTURA							1.808.000,00
3 DESPESAS CORRENTES							1.798.000,00
1 PESSOAL E ENCARGOS SOCIAIS							684.000,00
		CONTRATAÇÃO POR TEMPO DETERMINADO	0.01.00.001.001	3.1.90.04.00	360.000,00		
		VENCIMENTOS E VANTAGENS FIXAS - PESSOAL CIVIL	0.01.00.001.001	3.1.90.11.00	236.000,00		
		OBRIGAÇÕES PATRONAIS	0.01.00.001.001	3.1.90.13.00	88.000,00		
3 OUTRAS DESPESAS CORRENTES							1.114.000,00
		Outros Benefícios Assistenciais do servidor e do militar	0.01.00.001.001	3.3.90.08.00	1.000,00		
		DIÁRIAS - CIVIL	0.01.00.001.001	3.3.90.14.00	2.000,00		
		MATERIAL DE CONSUMO	0.01.00.001.001	3.3.90.30.00	276.000,00		
		OUTROS SERVIÇOS DE TERCEIROS - PESSOA FÍSICA	0.01.00.001.001	3.3.90.36.00	350.000,00		
		OUTROS SERVIÇOS DE TERCEIROS - PESSOA JURÍDICA	0.01.00.001.001	3.3.90.39.00	450.000,00		
		OBRIGAÇÕES TRIBUTÁRIAS E CONTRIBUTIVAS	0.01.00.001.001	3.3.90.47.00	35.000,00		
4 DESPESAS DE CAPITAL							10.000,00
4 INVESTIMENTOS							10.000,00
		EQUIPAMENTOS E MATERIAL PERMANENTE	0.01.00.001.001	4.4.90.52.00	10.000,00		
DISTRIBUICAO GRATUITA DE SEMENTES E MUDAS PARA O PLANTIO							5.000,00
3 DESPESAS CORRENTES							5.000,00
3 OUTRAS DESPESAS CORRENTES							5.000,00
		Material, Bem ou Serviço para Distribuição Gratuita	0.01.00.001.001	3.3.90.32.00	5.000,00		
ARACAO DE TERRA PARA PEQUENOS AGRICULTORES							202.200,00
3 DESPESAS CORRENTES							202.200,00
3 OUTRAS DESPESAS CORRENTES							202.200,00
		OUTROS SERVIÇOS DE TERCEIROS - PESSOA FÍSICA	0.01.00.001.001	3.3.90.36.00	2.000,00		
		OUTROS SERVIÇOS DE TERCEIROS - PESSOA JURÍDICA	0.01.00.001.001	3.3.90.39.00	200.000,00		
		OBRIGAÇÕES TRIBUTÁRIAS E CONTRIBUTIVAS	0.01.00.001.001	3.3.90.47.00	200,00		
<b>TOTAL</b>							<b>2.015.200,00</b>









# PREFEITURA MUNICIPAL DE SALOÁ

PC SÃO VICENTE - CNPJ:11455714/0001-00

Orçamento Programa - Exercício de 2023

Página 55

## QUADRO AUXILIAR DE DETALHAMENTO DA DESPESA

PODER	02	PODER EXECUTIVO
ORGÃO	22	SECRETARIA DE AGRICULTURA, PECUÁRIA
UNIDADE	30	DEPARTAMENTO DE ABASTECIMENTO

Aplicacao Programada	Proj/Ativ	Finalidade	Categoria	Detalhada	TotalGrupo	Total Categ.	Total Func.
F.R. - C.A.							
MANUTENCAO DO MATADOURO PUBLICO	20.122.0080.2114.0000						15.300,00
3	DESPESAS CORRENTE					13.300,00	
1	PESSOAL E ENCARGOS SOCIAIS				5.000,00		
	CONTRATAÇÃO POR TEMPO DETERMINADO	0.01.00.001.001	3.1.90.04.00	5.000,00			
3	OUTRAS DESPESAS CORRENTES				8.300,00		
	Outros Benefícios Assistenciais do servidor e do militar	0.01.00.001.001	3.3.90.08.00	100,00			
	MATERIAL DE CONSUMO	0.01.00.001.001	3.3.90.30.00	2.000,00			
	OUTROS SERVIÇOS DE TERCEIROS - PESSOA FÍSICA	0.01.00.001.001	3.3.90.36.00	2.000,00			
	OUTROS SERVIÇOS DE TERCEIROS - PESSOA JURÍDICA	0.01.00.001.001	3.3.90.39.00	3.000,00			
	Contribuições	0.01.00.001.001	3.3.90.41.00	1.000,00			
	OBRIGAÇÕES TRIBUTÁRIAS E CONTRIBUTIVAS	0.01.00.001.001	3.3.90.47.00	200,00			
4	DESPESAS DE CAPIT					2.000,00	
4	INVESTIMENTOS				2.000,00		
	EQUIPAMENTOS E MATERIAL PERMANENTE	0.01.00.001.001	4.4.90.52.00	2.000,00			
REFORMA E AMPLIAÇÃO DO MATADOURO PÚBLICO COM CURRAL	22.605.0067.1030.0000						800.000,00
4	DESPESAS DE CAPIT					800.000,00	
4	INVESTIMENTOS				800.000,00		
	OBRAS E INSTALAÇÕES	0.01.00.001.001	4.4.90.51.00	100.000,00			
	OBRAS E INSTALAÇÕES	0.05.81.100.001	4.4.90.51.00	700.000,00			
CONSTRUÇÃO DO MATADOURO PÚBLICO	22.605.0067.1031.1048						100.000,00
4	DESPESAS DE CAPIT					100.000,00	
4	INVESTIMENTOS				100.000,00		
	OBRAS E INSTALAÇÕES	0.05.81.100.001	4.4.90.51.00	100.000,00			
<b>TOTAL</b>							<b>915.300,00</b>





# PREFEITURA MUNICIPAL DE SALOÁ

PC SÃO VICENTE - CNPJ:11455714/0001-00

Orçamento Programa - Exercício de 2023

Página 56

## QUADRO AUXILIAR DE DETALHAMENTO DA DESPESA

PODER	02	PODER EXECUTIVO
ORGÃO	23	SECRETARIA DE DESENV. ECONÔMICO, TURISMO E MEIO AMBIENTE
UNIDADE	10	DEPARTAMENTO DE DESENVOLVIMENTO ECONÔMICO

Aplicacao Programada	Proj/Ativ	Finalidade	Categoria	Detalhada	TotalGrupo	Total Categ.	Total Func.
							F.R. - C.A.
MANUTENÇÃO DA SECRETARIA DE DESENVOLVIMENTO ECONÔMICO TURISMO E MEIO AMBIENTE	18.541.0060.2111.0000						121.200,00
3	DESPESAS CORRENTES					119.200,00	
1	PESSOAL E ENCARGOS SOCIAIS				110.000,00		
	CONTRATAÇÃO POR TEMPO DETERMINADO	0.01.00.001.001	3.1.90.04.00	15.000,00			
	VENCIMENTOS E VANTAGENS FIXAS - PESSOAL CIVIL	0.01.00.001.001	3.1.90.11.00	95.000,00			
3	OUTRAS DESPESAS CORRENTES				9.200,00		
	Outros Benefícios Assistenciais do servidor e do militar	0.01.00.001.001	3.3.90.08.00	1.000,00			
	DIÁRIAS - CIVIL	0.01.00.001.001	3.3.90.14.00	2.000,00			
	MATERIAL DE CONSUMO	0.01.00.001.001	3.3.90.30.00	2.000,00			
	OUTROS SERVIÇOS DE TERCEIROS - PESSOA FÍSICA	0.01.00.001.001	3.3.90.36.00	2.000,00			
	OUTROS SERVIÇOS DE TERCEIROS - PESSOA JURÍDICA	0.01.00.001.001	3.3.90.39.00	2.000,00			
	OBRIGAÇÕES TRIBUTÁRIAS E CONTRIBUTIVAS	0.01.00.001.001	3.3.90.47.00	200,00			
4	DESPESAS DE CAPIT					2.000,00	
4	INVESTIMENTOS				2.000,00		
	EQUIPAMENTOS E MATERIAL PERMANENTE	0.01.00.001.001	4.4.90.52.00	2.000,00			
<b>TOTAL</b>							<b>121.200,00</b>





# PREFEITURA MUNICIPAL DE SALOÁ

PC SÃO VICENTE - CNPJ:1145714/0001-00

Orçamento Programa - Exercício de 2023

Página 57

## QUADRO AUXILIAR DE DETALHAMENTO DA DESPESA

PODER	02	PODER EXECUTIVO
ORGÃO	23	SECRETARIA DE DESENV. ECONÔMICO, TURISMO E MEIO AMBIENTE
UNIDADE	30	DEPARTAMENTO DE GESTÃO AMBIENTAL

Aplicacao Programada	Proj/Ativ	Finalidade	Categoria	Detalhada	TotalGrupo	Total Categ.	Total Func.
F.R. - C.A.							
MANUTENCAO DO ATERRO SANITARIO EM CONSORCIO	18.541.0060.2112.0000						19.700,00
3	DESPESAS CORRENT					18.700,00	
1	PESSOAL E ENCARGOS SOCIAIS				10.000,00		
	CONTRATAÇÃO POR TEMPO DETERMINADO	0.01.00.001.001	3.1.90.04.00	5.000,00			
	VENCIMENTOS E VANTAGENS FIXAS - PESSOAL CIVIL	0.01.00.001.001	3.1.90.11.00	5.000,00			
3	OUTRAS DESPESAS CORRENTES				8.700,00		
	Outros Benefícios Assistenciais do servidor e do militar	0.01.00.001.001	3.3.90.08.00	500,00			
	MATERIAL DE CONSUMO	0.01.00.001.001	3.3.90.30.00	2.000,00			
	OUTROS SERVIÇOS DE TERCEIROS - PESSOA FÍSICA	0.01.00.001.001	3.3.90.36.00	2.000,00			
	OUTROS SERVIÇOS DE TERCEIROS - PESSOA JURÍDICA	0.01.00.001.001	3.3.90.39.00	2.000,00			
	Contribuições	0.01.00.001.001	3.3.90.41.00	2.000,00			
	OBRIGAÇÕES TRIBUTÁRIAS E CONTRIBUTIVAS	0.01.00.001.001	3.3.90.47.00	200,00			
4	DESPESAS DE CAPIT					1.000,00	
4	INVESTIMENTOS				1.000,00		
	EQUIPAMENTOS E MATERIAL PERMANENTE	0.01.00.001.001	4.4.90.52.00	1.000,00			
MANUTENCAO COORDENACAO CONTROLE DO DEPARTAMENTO DE GESTAO AMBIENTAL	18.541.0060.2113.0000						6.200,00
3	DESPESAS CORRENT					6.200,00	
3	OUTRAS DESPESAS CORRENTES				6.200,00		
	MATERIAL DE CONSUMO	0.01.00.001.001	3.3.90.30.00	2.000,00			
	OUTROS SERVIÇOS DE TERCEIROS - PESSOA FÍSICA	0.01.00.001.001	3.3.90.36.00	2.000,00			
	OUTROS SERVIÇOS DE TERCEIROS - PESSOA JURÍDICA	0.01.00.001.001	3.3.90.39.00	2.000,00			
	OBRIGAÇÕES TRIBUTÁRIAS E CONTRIBUTIVAS	0.01.00.001.001	3.3.90.47.00	200,00			
<b>TOTAL</b>							<b>25.900,00</b>





# PREFEITURA MUNICIPAL DE SALOÁ

PC SÃO VICENTE - CNPJ:1145714/0001-00

Orçamento Programa - Exercício de 2023

Página 58

## QUADRO AUXILIAR DE DETALHAMENTO DA DESPESA

PODER	02	PODER EXECUTIVO
ORGÃO	24	SECRETARIA DE ESPORTES E LAZER
UNIDADE	10	DEPARTAMENTO DE DESENVOLVIMENTO DO ESPORTE E LAZER

Aplicacao Programada	Proj/Ativ	Finalidade	Categoria	Detalhada	TotalGrupo	Total Categ.	Total Func.
F.R. - C.A.							
MANUTENCAO COORDENACAO CONTROLE DA SECRETARIA E ESPORTES E LAZER	27.122.0007.2118.0000						136.500,00
3	DESPESAS CORRENT					126.500,00	
1	PESSOAL E ENCARGOS SOCIAIS				119.000,00		
	CONTRATAÇÃO POR TEMPO DETERMINADO	0.01.00.001.001	3.1.90.04.00	10.000,00			
	VENCIMENTOS E VANTAGENS FIXAS - PESSOAL CIVIL	0.01.00.001.001	3.1.90.11.00	109.000,00			
3	OUTRAS DESPESAS CORRENTES				7.500,00		
	MATERIAL DE CONSUMO	0.01.00.001.001	3.3.90.30.00	3.000,00			
	OUTROS SERVIÇOS DE TERCEIROS - PESSOA FÍSICA	0.01.00.001.001	3.3.90.36.00	2.000,00			
	OUTROS SERVIÇOS DE TERCEIROS - PESSOA JURÍDICA	0.01.00.001.001	3.3.90.39.00	2.000,00			
	OBRIGAÇÕES TRIBUTÁRIAS E CONTRIBUTIVAS	0.01.00.001.001	3.3.90.47.00	500,00			
4	DESPESAS DE CAPIT					10.000,00	
4	INVESTIMENTOS				10.000,00		
	EQUIPAMENTOS E MATERIAL PERMANENTE	0.01.00.001.001	4.4.90.52.00	10.000,00			
CONSTRUCAO DE QUADRAS	27.812.0074.1033.0000						50.000,00
4	DESPESAS DE CAPIT					50.000,00	
4	INVESTIMENTOS				50.000,00		
	OBRAS E INSTALAÇÕES	0.01.00.001.001	4.4.90.51.00	50.000,00			
REFORMA DE CAMPOS DE FUTEBOL NO MUNICIPIO	27.812.0074.1034.0000						50.000,00
4	DESPESAS DE CAPIT					50.000,00	
4	INVESTIMENTOS				50.000,00		
	OBRAS E INSTALAÇÕES	0.01.00.001.001	4.4.90.51.00	50.000,00			
MANUTENÇÃO DAS ATIVIDADES DE APOIO PARA O DESENVOLVIMENTO DO ESPORTE AMADOR	27.812.0074.2119.0000						10.200,00
3	DESPESAS CORRENT					10.200,00	
3	OUTRAS DESPESAS CORRENTES				10.200,00		
	MATERIAL DE CONSUMO	0.01.00.001.001	3.3.90.30.00	2.000,00			
	PREMIAÇÕES CULTURAIS, ARTÍSTICAS, CIENTÍFICAS, DESPORT	0.01.00.001.001	3.3.90.31.00	2.000,00			
	Material, Bem ou Serviço para Distribuição Gratuita	0.01.00.001.001	3.3.90.32.00	1.000,00			
	OUTROS SERVIÇOS DE TERCEIROS - PESSOA FÍSICA	0.01.00.001.001	3.3.90.36.00	2.000,00			
	OUTROS SERVIÇOS DE TERCEIROS - PESSOA JURÍDICA	0.01.00.001.001	3.3.90.39.00	2.000,00			
	Contribuições	0.01.00.001.001	3.3.90.41.00	1.000,00			
	OBRIGAÇÕES TRIBUTÁRIAS E CONTRIBUTIVAS	0.01.00.001.001	3.3.90.47.00	200,00			
<b>TOTAL</b>							<b>246.700,00</b>





# PREFEITURA MUNICIPAL DE SALOÁ

PC SÃO VICENTE - CNPJ:11455714/0001-00

Orçamento Programa - Exercício de 2023

Página 59

## QUADRO AUXILIAR DE DETALHAMENTO DA DESPESA

PODER	02	PODER EXECUTIVO
ORGÃO	90	INSTITUTO DE PREVIDÊNCIA DO MUNICÍPIO DE SALOÁ
UNIDADE	01	INSTITUTO DE PREVIDÊNCIA DO MUNICÍPIO DE SALOÁ

Aplicacao Programada	Proj/Ativ	Finalidade	Categoria	Detalhada	TotalGrupo	Total Categ.	Total Func.
MANUTENÇÃO DAS ATIVIDADES ADMINISTRATIVAS DO INSTITUTO PREVIDENCIÁRIO							260.000,00
3 DESPESAS CORRENTES							250.000,00
1 PESSOAL E ENCARGOS SOCIAIS							48.000,00
VENCIMENTOS E VANTAGENS FIXAS - PESSOAL CIVIL		0.01.13.600.001	3.1.90.11.00	30.000,00			
OBRIGAÇÕES PATRONAIS		0.01.13.600.001	3.1.90.13.00	6.000,00			
SENTENÇAS JUDICIAIS		0.01.13.600.001	3.1.90.91.00	2.000,00			
DESPESAS DE EXERCÍCIOS ANTERIORES		0.01.13.600.001	3.1.90.92.00	8.000,00			
OBRIGAÇÕES PATRONAIS - INTRA-ORÇAMENTÁRIO		0.01.13.600.001	3.1.91.13.00	2.000,00			
3 OUTRAS DESPESAS CORRENTES							202.000,00
Outros Benefícios Assistenciais do servidor e do militar		0.01.13.600.001	3.3.90.08.00	2.000,00			
DIÁRIAS - CIVIL		0.01.13.600.001	3.3.90.14.00	2.000,00			
MATERIAL DE CONSUMO		0.01.13.600.001	3.3.90.30.00	2.000,00			
SERVIÇOS DE CONSULTORIA		0.01.13.600.001	3.3.90.35.00	70.000,00			
OUTROS SERVIÇOS DE TERCEIROS - PESSOA FÍSICA		0.01.13.600.001	3.3.90.36.00	50.000,00			
OUTROS SERVIÇOS DE TERCEIROS - PESSOA JURÍDICA		0.01.13.600.001	3.3.90.39.00	65.000,00			
OBRIGAÇÕES TRIBUTÁRIAS E CONTRIBUTIVAS		0.01.13.600.001	3.3.90.47.00	5.000,00			
DESPESAS DE EXERCÍCIOS ANTERIORES		0.01.13.600.001	3.3.90.92.00	6.000,00			
4 DESPESAS DE CAPIT							10.000,00
4 INVESTIMENTOS							10.000,00
EQUIPAMENTOS E MATERIAL PERMANENTE		0.01.13.600.001	4.4.90.52.00	10.000,00			
PAGAMENTO DE BENEFÍCIOS A APOSENTADOS E PENSIONISTAS							8.680.000,00
3 DESPESAS CORRENTES							8.680.000,00
1 PESSOAL E ENCARGOS SOCIAIS							8.680.000,00
Aposentadorias, Reserva Remunerada e Reformas		0.01.13.600.001	3.1.90.01.00	8.150.000,00			
Pensões do RPPS e do Militar		0.01.13.600.001	3.1.90.03.00	500.000,00			
SENTENÇAS JUDICIAIS		0.01.13.600.001	3.1.90.91.00	10.000,00			
DESPESAS DE EXERCÍCIOS ANTERIORES		0.01.13.600.001	3.1.90.92.00	20.000,00			
<b>TOTAL</b>							<b>8.940.000,00</b>





# PREFEITURA MUNICIPAL DE SALOÁ

PC SÃO VICENTE - CNPJ:11455714/0001-00

Orçamento Programa - Exercício de 2023

Página 1

## TABELA EXPLICATIVA - RELAÇÃO DE PROJETOS

Código	Discriminação	Valor
1001	AQUISIÇÃO DE VEÍCULOS	52.000,00
1002	EDIFICAÇÕES PARA O LEGISLATIVO MUNICIPAL	220.000,00
1003	CONSTRUÇÃO AMPLIAÇÃO E RECUPERAÇÃO DE PRÉDIOS PÚBLICOS	310.500,00
1004	CONSTRUÇÃO DA SEDE DO CRAS	50.000,00
1005	AQUISIÇÃO DE VEÍCULO PARA A ATENÇÃO PRIMÁRIA	50.000,00
1006	CONSTRUÇÃO AMPLIAÇÃO E RECUPERAÇÃO DE POSTOS DE SAÚDE	150.000,00
1007	AQUISIÇÃO DE MÓVEIS E EQUIPAMENTOS PARA AS UNIDADES DE SAÚDE	50.000,00
1008	AQUISIÇÃO DE EQUIPAMENTOS PARA UNIDADES DE ATENÇÃO ESPECIALIZADA EM SAÚDE	30.000,00
1009	AQUISIÇÃO DE VEÍCULOS E AMBULÂNCIAS	316.500,00
1010	AMPLIAÇÃO E REFORMA DO HOSPITAL DO MUNICÍPIO	630.000,00
1011	AQUISIÇÃO DE MÓVEIS E EQUIPAMENTOS ESCOLARES	50.000,00
1012	CONSTRUÇÃO DE ESCOLAS NA SEDE POVOADOS E ZONA RURAL DO MUNICÍPIO	580.000,00
1013	AMPLIAÇÃO E RECUPERAÇÃO DE ESCOLAS NA SEDE POVOADOS E ZONA RURAL DO MUNICÍPIO	603.000,00
1014	AQUISIÇÃO DE MÓVEIS E EQUIPAMENTOS ESCOLARES	142.000,00
1015	AMPLIAÇÃO RECUPERAÇÃO E REFORMA DE ESCOLAS DA EDUCAÇÃO BÁSICA	2.230.000,00
1016	CONSTRUÇÃO DE ESCOLAS DA EDUCAÇÃO BÁSICA	402.000,00
1017	CONSTRUÇÃO DO PORTAL DA ENTRADA DA CIDADE	150.000,00
1018	PAVIMENTAÇÃO EM PARALELEPÍEDOS E MEIO-FIO GRANÍTICOS	320.000,00
1019	RECUPERAÇÃO DE CALÇAMENTO NA CIDADE VILAS E POVOADOS	100.000,00
1020	CONSTRUÇÃO DE MEIO FIO EM DIVERSAS RUAS DA CIDADE VILAS E POVOADOS	100.000,00
1021	IMPLANTAÇÃO DE PAVIMENTAÇÃO ASFÁLTICA NA SEDE DO MUNICÍPIO	1.150.000,00
1022	CONSTRUÇÃO DO CEMITÉRIO	50.000,00
1023	CONSTRUÇÃO E REFORMA DE PRAÇAS NAS VILAS, POVOADOS E SEDE DO MUNICÍPIO	150.000,00
1024	CONSTRUÇÃO DE PAVIMENTAÇÃO EM PARALELEPÍEDOS NO MUNICÍPIO	200.500,00
1025	CONSTRUÇÃO DE ESGOTAMENTO SANITARIOS NO MUNICÍPIO	910.000,00
1026	RECUPERAÇÃO DE ESGOTOS NAS VILAS POVOADOS E SEDE DO MUNICÍPIO	50.000,00
1027	CONSTRUÇÃO DE GALERIAS PARA DRENAGEM DE ÁGUAS PLUVIAIS NA CIDADE	50.000,00
1028	IMPLANTAÇÃO DE SISTEMAS DE ABASTECIMENTO DE ÁGUA	180.000,00
1029	PERFURAÇÃO DE POÇOS	20.000,00
1030	REFORMA E AMPLIAÇÃO DO MATADOURO PÚBLICO COM CURRAL	800.000,00
1031	CONSTRUÇÃO DO MATADOURO PÚBLICO	100.000,00
1032	RECUPERAÇÃO DE ESTRADAS VICINAIS	540.000,00
1033	CONSTRUÇÃO DE QUADRAS	50.000,00
1034	REFORMA DE CAMPOS DE FUTEBOL NO MUNICÍPIO	50.000,00
1038	CONSTRUÇÃO DE HOSPITAL	1.000.000,00
Total		11.836.500,00





# PREFEITURA MUNICIPAL DE SALOÁ

PC SÃO VICENTE - CNPJ:11455714/0001-00

Orçamento Programa - Exercício de 2023

Página 1

## TABELA EXPLICATIVA - RELAÇÃO DE ATIVIDADES

Código	Discriminação	Valor
2001	TREINAMENTO E CAPACITAÇÃO DE SERVIDORES E VEREADORES	40.000,00
2002	MANUTENÇÃO DO LEGISLATIVO MUNICIPAL	926.000,00
2003	MANUTENÇÃO DAS ATIVIDADES DE CERIMONIAL	42.500,00
2004	PAGAMENTO DOS SUBSÍDIOS DOS VEREADORES	1.476.500,00
2005	CONTROLE INTERNO DO LEGISLATIVO	21.000,00
2006	MANUTENÇÃO DAS ATIVIDADES DO GABINETE DO PREFEITO	969.500,00
2007	MANUTENÇÃO DA CONTRIBUIÇÃO PARA O IBAM CODEAM AMUPE E CMN	37.000,00
2008	DIVULGAÇÃO DE PROGRAMAS OBRAS SERVIÇOS E PUBLICIDADE DOS ATOS ADMINISTRATIVOS	46.500,00
2009	MANUTENÇÃO DA PROCURADORIA MUNICIPAL	160.100,00
2010	MANUTENÇÃO DAS ATIVIDADES DA COORDENADORIA DA MULHER	8.500,00
2011	MANUTENÇÃO DAS ATIVIDADES DO CERIMONIAL	9.500,00
2012	MANUTENÇÃO DAS ATIVIDADES DO CONSELHO DA MULHER	8.500,00
2013	MANUTENÇÃO DAS ATIVIDADES DA SECRETARIA DE GOVERNO E ARTICULACAO	269.000,00
2014	MANUTENÇÃO DAS ATIVIDADES DO PORTAL DE TRANSPARÊNCIA	22.500,00
2015	MANUTENÇÃO DAS ATIVIDADES DESENVOLVIDAS PELA SECRETARIA DE ADMINISTRAÇÃO	2.140.000,00
2016	MANUTENÇÃO DAS ATIVIDADES DE ASSESSORAMENTO	229.500,00
2017	MANUTENÇÃO COORDENAÇÃO E CONTROLE DOS SERVIÇOS DO DEPARTAMENTO DE RECURSOS	78.000,00
2018	MANUTENÇÃO DAS ATIVIDADES DE COORDENAÇÃO E CONTROLE DA SECRETARIA DE FINANÇAS	491.000,00
2019	MANUTENÇÃO DAS ATIVIDADES DESENVOLVIDAS PELO FUNDO DE DESENVOLVIMENTO DE SALOÁ FNDS	8.500,00
2020	MANUTENÇÃO DAS ATIVIDADES DE COORDENAÇÃO CONTROLE DOS SERV DA SECRETARIA DE AÇÃO SOCIAL E CIDADANIA	648.800,00
2021	MANUTENÇÃO DAS ATIVIDADES E COORDENAÇÃO E CONTROLE DOS SERV. DA SECRETARIA DE SAÚDE	59.600,00
2022	MANUTENÇÃO DOS SERVIÇOS ADMINISTRATIVOS DO FUNDO MUNICIPAL DE SAÚDE	842.000,00
2023	MANUTENÇÃO DAS ATIVIDADES DESENVOLVIDAS PELA SECRETARIA DE EDUCAÇÃO	755.500,00
2024	DESENVOLVIDA DAS ATIVIDADES DESENVOLVIDAS PELA DEPARTAMENTO DE VIAÇÃO OBRAS	382.500,00
2025	MANUTENÇÃO DAS ATIVIDADES DO DEPARTAMENTO DE TRANSPORTE E TRÂNSITO	13.300,00
2026	MANUTENÇÃO DAS ATIVIDADES DE COORDENAÇÃO E CONTROLE DOS SERVIÇOS DA SECRETARIA DE AGRICULTURA	1.808.000,00
2027	CAPACITAÇÃO DE SERVIDORES PÚBLICOS	2.500,00
2028	MANUTENÇÃO COORDENAÇÃO E CONTROLE DAS ATIVIDADES FINANCEIRAS ORÇAMENTARIA	143.500,00
2029	MANUTENÇÃO E COORDENAÇÃO DOS SERVIÇOS DO CONTROLE INTERNO	90.600,00
2030	MANUTENÇÃO DAS ATIVIDADES DO DEPARTAMENTO DE ADMINISTRAÇÃO TRIBUTÁRIA	37.600,00
2031	MANUTENÇÃO,COORDENAÇÃO E CONTROLE DAS ATIV. DE FISCALIZAÇÃO E ARRECADAÇÃO	30.000,00
2032	MANUTENÇÃO DO DEPARTAMENTO DE AÇÃO COMUNITÁRIA	16.600,00
2033	MANUTENÇÃO COORDENAÇÃO E CONTROLE DAS ATIVIDADES DOS CONSELHOS TUTELAR	94.100,00
2034	REALIZAÇÃO DE CONFERÊNCIAS MUNICIPAIS DE ASSISTÊNCIA SOCIAL	7.500,00
2035	MANUTENÇÃO COORDENAÇÃO E CONTROLE DAS ATIVIDADES A CARGO DE FUNDO MUNICIPAL	593.300,00
2036	MANUTENÇÃO DAS ATIVIDADES DO CONSELHO DO IDOSO	12.300,00
2037	MANUTENÇÃO DAS AÇÕES DE PROTEÇÃO SOCIAL BÁSICA PARA PESSOA IDOSA	8.200,00
2038	MANUTENÇÃO DAS AÇÕES DE PROTEÇÃO SOCIAL BÁSICA PARA PESSOAS PORTADOR DE DEFICIÊNCIA	5.200,00
2039	MANUTENÇÃO DAS ATIVIDADES ADMINISTRATIVAS DO FUNDO MUNICIPAL DA CRIANÇAS	240.100,00
2040	MANUTENÇÃO DE CURSOS PROFISSIONALIZANTES	13.300,00



PORTAL DA TRANSPARENCIA  
<http://cloud-it-solucoes.int.br/transparenciaMunicipal/download/822020200599590069.pdf>  
assinado por: idUser:839







# PREFEITURA MUNICIPAL DE SALOÁ

PC SÃO VICENTE - CNPJ:11455714/0001-00

Orçamento Programa - Exercício de 2023

Página 3

## TABELA EXPLICATIVA - RELAÇÃO DE ATIVIDADES

Código	Discriminação	Valor
2087	MANUTENÇÃO DAS ATIVIDADES DA EDUCACAO INFANTIL	170.500,00
2088	MANUTENÇÃO DOS PROFISSIONAIS DO MAGISTÉRIO - EDUCAÇÃO INFANTIL-CRECHE 70%	350.000,00
2089	MANUTENÇÃO DAS ATIVIDADES DA EDUCAÇÃO INFANTIL 30%	371.000,00
2090	MANUTENÇÃO DOS PROFISSIONAIS DO MAGISTÉRIO - EDUCAÇÃO INFANTIL - PRÉ-ESCOLA 70%	260.000,00
2091	MANUTENÇÃO DO PROGRAMA DE EDUCAÇÃO DE JOVENS E ADULTOS PARA ERRADICAÇÃO DO ANALFABETISMO	52.000,00
2092	MANUTENÇÃO DO PROGRAMA DE EDUCAÇÃO DE JOVENS E ADULTOS PARA ERRADICAÇÃO DO ANALFABETISMO 30%	87.000,00
2093	MANUTENÇÃO DOS PROFISSIONAIS DO MAGISTÉRIO-EDUCAÇÃO DE JOVENS E ADULTOS 70%	68.400,00
2094	CAPACITAÇÃO PERMANENTE PARA OS PROFISSIONAIS DA REDE MUNICIPAL DE ENSINO	33.000,00
2095	MANUTENÇÃO DO PROGRAMA A CAMINHO DA ESCOLA	19.000,00
2096	MANUTENÇÃO DAS ATIVIDADES CUSTEADAS PELO PROGRAMA SALÁRIO EDUCAÇÃO	354.500,00
2097	MANUTENÇÃO DO TRANSPORTE ESCOLAR - PNATE	20.000,00
2098	MANUTENÇÃO DO TRANSPORTE ESCOLAR	44.000,00
2099	MANUTENÇÃO DO TRANSPORTE ESCOLAR NO MUNICÍPIO	259.000,00
2100	EXECUÇÃO DO PROGRAMA DINHEIRO DIRETO NA ESCOLA PDDE	5.800,00
2101	MANUTENÇÃO DAS ATIVIDADES DE APOIO AO DESENVOLVIMENTO DA EDUCACAO BÁSICO	1.263.400,00
2102	DISTRIBUIÇÃO DE FARDAMENTO ESCOLAR E MATERIAL DIDÁTICO PARA O ALUNO	261.000,00
2103	MANUTENÇÃO DAS ATIVIDADES DA EDUCAÇÃO BÁSICA A CARGO DO FUNDEB 30%	1.274.600,00
2104	MANUTENÇÃO DO PAGAMENTO DOS PROFISSIONAIS DO MAGISTÉRIO 70%	15.542.000,00
2105	MANUTENÇÃO COORDENAÇÃO E CONTROLE DA SECRETARIA DE CULTURA	41.600,00
2106	MANUTENÇÃO COORDENAÇÃO E CONTROLE DOS SERVIÇOS DE DIFUSÃO CULTURAL	14.800,00
2107	PROMOÇÃO E PATROCÍNIO DE FESTIVIDADES CÍVICAS TRADICIONAIS FOLCLORICAS	125.500,00
2108	MANUTENÇÃO DAS ATIVIDADES DE COORDENAÇÃO E CONTROLE DA SEC DE INFRA ESTRUTURA	1.837.500,00
2109	MANUTENÇÃO DOS SERVIÇOS DE LIMPEZA PÚBLICA	1.081.500,00
2110	MANUTENÇÃO DOS SERVIÇOS DE ILUMINAÇÃO PÚBLICA	106.600,00
2111	MANUTENÇÃO DA SECRETARIA DE DESENVOLVIMENTO ECONÔMICO TURISMO E MEIO AMBIENTE	121.200,00
2112	MANUTENÇÃO DO ATERRO SANITÁRIO EM CONSÓRCIO	19.700,00
2113	MANUTENÇÃO COORDENAÇÃO CONTROLE DO DEPARTAMENTO DE GESTÃO AMBIENTAL	6.200,00
2114	MANUTENÇÃO DO MATADOURO PÚBLICO	15.300,00
2115	DISTRIBUIÇÃO GRATUITA DE SEMENTES E MUDAS PARA O PLANTIO	5.000,00
2116	ARAÇÃO DE TERRA PARA PEQUENOS AGRICULTORES	202.200,00
2117	IMPLANTAÇÃO DO PROGRAMA CIDADE DIGITAL	8.500,00
2118	MANUTENÇÃO COORDENAÇÃO CONTROLE DA SECRETARIA E ESPORTES E LAZER	136.500,00
2119	MANUTENÇÃO DAS ATIVIDADES DE APOIO PARA O DESENVOLVIMENTO DO ESPORTE AMADOR	10.200,00
2120	CONTRIBUIÇÃO COMPLEMENTAR PARA COBERTURA DO DÁFICIT TÉCNICO DO RPPS	3.000,00
2121	PAGAMENTO DE PRECATÓRIOS JUDICIÁRIOS	25.000,00
2122	CONTRIBUIÇÃO DO MUNICÍPIO PARA O PASEP	787.000,00
2123	ENCARGOS COM INSTITUTOS DE PREVIDÊNCIA	1.460.000,00
2124	PAGAMENTO DE INDENIZAÇÕES	2.000,00
2125	MANUTENÇÃO DAS ATIVIDADES DA COZINHA COMUNITÁRIA	154.500,00
2126	MANUTENÇÃO DA GESTÃO DESCENTRALIZADA DO PROGRAMA AUXÍLIO BRASIL	195.500,00





# PREFEITURA MUNICIPAL DE SALOÁ

PC SÃO VICENTE - CNPJ:11455714/0001-00

Orçamento Programa - Exercício de 2023

Página 4

## TABELA EXPLICATIVA - RELAÇÃO DE ATIVIDADES

Código	Discriminação	Valor
	Total	64.658.500,00



PORTAL DA TRANSPARENCIA  
<http://cloud-it-solucoes.int.br/transparenciaMunicipal/download/822020059959069.pdf>  
assinado por: idUser 839



# PREFEITURA MUNICIPAL DE SALOÁ

PC SÃO VICENTE

11455714/0001-00

Exercício: 2023

## RECEITA PREVISTA

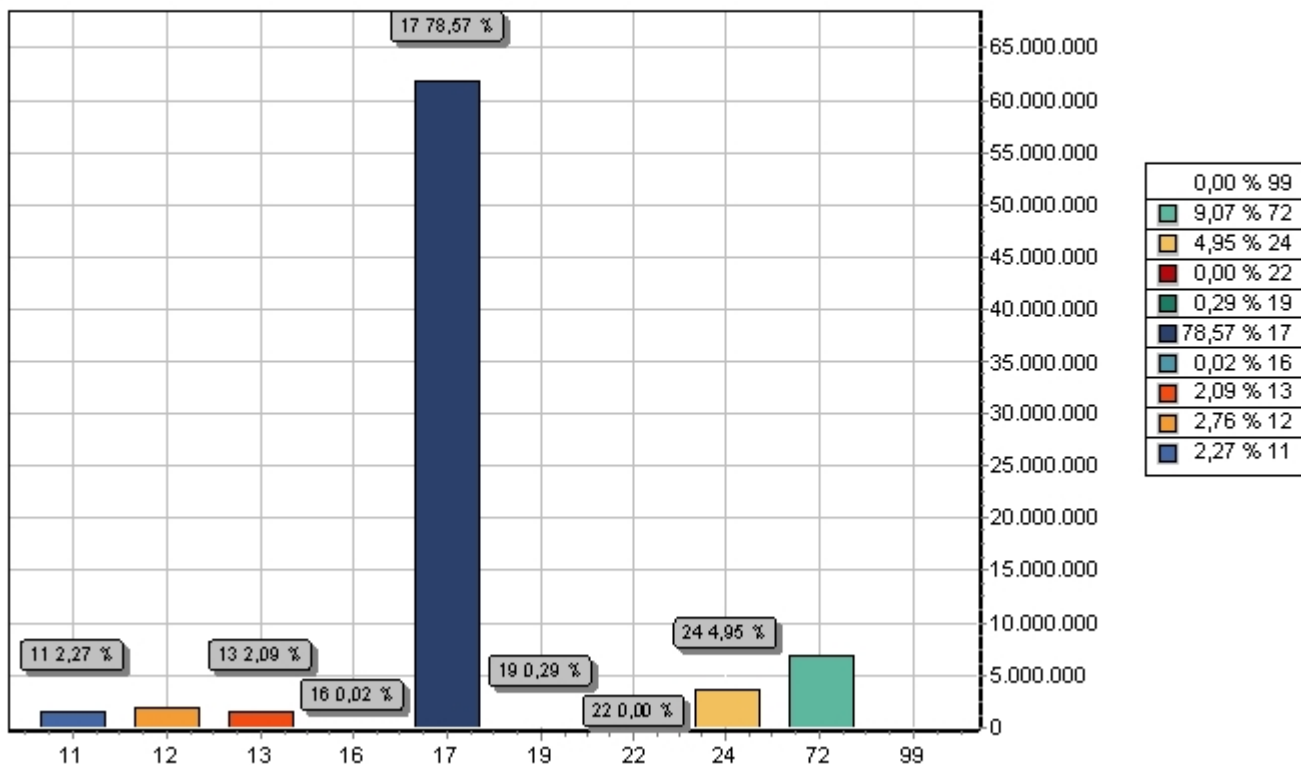

CODIGO	PREVISTO
11	IMPOSTOS, TAXAS E CONTRIBUIÇÕES DE MELHORIA 1.785.300,00
12	CONTRIBUIÇÕES 2.169.000,00
13	RECEITA PATRIMONIAL 1.642.800,00
16	RECEITA DE SERVIÇOS 12.000,00
17	TRANSFERENCIAS CORRENTES 61.822.400,00
19	OUTRAS RECEITAS CORRENTES 226.000,00
22	ALIENAÇÃO DE BENS 500,00
24	TRANSFERÊNCIAS DE CAPITAL 3.895.000,00
72	CONTRIBUIÇÕES (INTRA) 7.133.000,00
99	RECURSOS ARRECADADOS EM EXERCÍCIOS ANTERIORES 0,00
<b>TOTAL</b>	<b>78.686.000,00</b>





# PREFEITURA MUNICIPAL DE SALOÁ

PC SÃO VICENTE - CNPJ:11455714/0001-00

Orçamento Programa - Exercício de 2023

RECEITA CORRENTE LIQUIDA - LC 101, ART. 2, Inciso IV

Quadro 20

Página 1

Código	Especificação	Previsão
1000.00.0.0.0	RECEITAS CORRENTES	
1100.00.0.0.0	IMPOSTOS, TAXAS E CONTRIBUIÇÕES DE MELHORIA	1.785.300,00
1200.00.0.0.0	CONTRIBUIÇÕES	2.169.000,00
1300.00.0.0.0	RECEITA PATRIMONIAL	1.642.800,00
1600.00.0.0.0	RECEITA DE SERVIÇOS	12.000,00
1700.00.0.0.0	TRANSFERÊNCIAS CORRENTES	68.627.800,00
1900.00.0.0.0	OUTRAS RECEITAS CORRENTES	226.000,00
9500.00.0.0.0	(R) DEDUÇÕES DO FUNDEB	-6.805.400,00
1215.01.0.0.0	CONTRIBUIÇÃO DO SERVIDOR CIVIL	-1.622.000,00
1321.04.0.0.0	GANHOS COM APLICAÇÕES FINANCEIRAS DO RPPS	-15.000,00
1999.03.0.0.0	COMPENSAÇÕES FINANCEIRAS ENTRE O REGIME GERAL E OS	-120.000,00
<b>TOTAL</b>		<b>65.900.500,00</b>

## Percentual de Gastos com Pessoal

### Legislativo

Despesa com Pessoal 1.890.000,00

Despesa Líquida: 1.890.000,00

Percentual Aplicado: 2,87 %

### Executivo

Despesa com Pessoal 43.647.800,00

### Deduções

Categoria	Tipo	Valor	Descrição da Dedução
3.1.90.01.00	NV	8.150.000,00	Aposentadorias, Reserva Remunerada e Reformas
3.1.90.03.00	NV	500.000,00	Pensões do RPPS e do Militar
3.1.90.91.00	NV	12.000,00	SENTENÇAS JUDICIAIS
3.1.90.92.00	NV	30.000,00	DESPESAS DE EXERCÍCIOS ANTERIORES

Total Deduções 8.692.000,00

Despesa Líquida: 34.955.800,00

Percentual Aplicado: 53,04 %





# PREFEITURA MUNICIPAL DE SALOÁ

PC SÃO VICENTE - CNPJ:11455714/0001-00

Orçamento Programa - Exercício de 2023

Página 1

## ANÁLISE DE APLICAÇÃO NO ENSINO

RECEITAS RESULTANTE DE IMPOSTOS (Caput do art. 212 da Constituição)	Valor Previsto	Obrig.(25%)
<b>RECEITAS DE IMPOSTOS</b>	<b>1.634.000,00</b>	<b>408.500,00</b>
1.1 - Receitas Resultante do Imposto sobre a Propriedade Predial e Territorial Urbana - IPTU	138.000,00	34.500,00
1.2 - Receitas Resultante do Imposto sobre Transmissão Inter Vivos - ITBI	53.000,00	13.250,00
1.3 - Receitas Resultante do Imposto sobre Serviços de Qualquer Natureza - ISS	673.000,00	168.250,00
1.4 - Receitas Resultante do Imposto de Renda Retido na Fonte - IRRF	770.000,00	192.500,00
<b>2. RECEITAS DE TRANSFERÊNCIAS CONSTITUCIONAIS E LEGAIS</b>	<b>36.227.000,00</b>	<b>9.056.750,00</b>
<b>2.1 - Cota-Parte FPM</b>	<b>29.200.000,00</b>	<b>7.300.000,00</b>
2.1.1 - Parcela referente à CF, art. 159, I alínea b	27.000.000,00	6.750.000,00
2.1.2 - Parcela referente à CF, art. 159, I alínea "d" e "e"	2.200.000,00	550.000,00
2.2 - Cota-Parte ICMS	5.700.000,00	1.425.000,00
2.3 - Cota-Parte IPI-Exportação	22.000,00	5.500,00
2.4 - Cota-Parte ITR	5.000,00	1.250,00
2.5 - Cota-Parte IPVA	1.300.000,00	325.000,00
2.6 - Cota-Parte IOF-Ouro	0,00	0,00
2.7 - Compensações Financeiras Provenientes de Impostos e Transferências Constitucionais	0,00	0,00
<b>3. TOTAL DA RECEITA DE IMPOSTOS (1+2)</b>	<b>37.861.000,00</b>	<b>9.465.250,00</b>
<b>RECEITAS DO FUNDEB</b>		
<b>4. RECEITAS DESTINADAS AO FUNDEB</b>	<b>6.805.400,00</b>	
4.1 - Cota-Parte FPM Destinada ao FUNDEB - (20% de 2.1.1)	5.400.000,00	
4.2 - Cota-Parte ICMS Destinada ao FUNDEB - (20% de 2.2)	1.140.000,00	
4.3 - Cota-Parte IPI-Exportação Destinada ao FUNDEB - (20% de 2.3)	4.400,00	
4.4 - Cota-Parte ITR Destinada ao FUNDEB - (20% de 2.4)	1.000,00	
4.5 - Cota-Parte IPVA Destinada ao FUNDEB - (20% de 2.5)	260.000,00	
<b>5. RECEITAS RECEBIDAS DO FUNDEB</b>	<b>20.667.000,00</b>	
<b>5.1 - FUNDEB - Impostos e Transferências de Impostos</b>	<b>16.667.000,00</b>	
5.1.1 - Principal	16.500.000,00	
5.1.2 - Rendimentos de Aplicações Financeiras	167.000,00	
<b>5.2 - FUNDEB - Complementação da União - VAAF</b>	<b>2.100.000,00</b>	
5.2.1 - Principal	2.100.000,00	
5.2.2 - Rendimentos de Aplicações Financeiras	0,00	
<b>5.3 - FUNDEB - Complementação da União - VAAT</b>	<b>1.900.000,00</b>	
5.3.1 - Principal	1.900.000,00	
5.3.2 - Rendimentos de Aplicações Financeiras	0,00	
<b>6. RESULTADO LÍQUIDO DAS TRANSFERÊNCIAS DO FUNDEB (5.1.1 - 4)</b>	<b>9.694.600,00</b>	
6.1 - ACRÉSCIMO RESULTANTE DAS TRANSFERÊNCIAS DO FUNDEB	9.694.600,00	
6.2 - DECRÉSCIMO RESULTANTE DAS TRANSFERÊNCIAS DO FUNDEB	0,00	
<b>DESPESAS DO FUNDEB</b>		
<b>7. PROFISSIONAIS DA EDUCAÇÃO BÁSICA</b>	<b>16.220.400,00</b>	
<b>7.1 - Educação Infantil</b>	<b>610.000,00</b>	
7.1.1 - Creche	350.000,00	
7.1.2 - Pré-Escola	260.000,00	





# PREFEITURA MUNICIPAL DE SALOÁ

PC SÃO VICENTE - CNPJ:11455714/0001-00

Orçamento Programa - Exercício de 2023

## ANÁLISE DE APLICAÇÃO NO ENSINO

Página 2

7.2 - Ensino Fundamental	15.610.400,00
<b>OUTRAS DESPESAS</b>	<b>4.446.600,00</b>
<b>8.1 - Educação Infantil</b>	<b>371.000,00</b>
8.1.1 - Creche	371.000,00
8.1.2 - Pré-Escola	0,00
8.2 - Ensino Fundamental	4.075.600,00
<b>9. TOTAL DAS DESPESAS DO FUNDEB (7+8)</b>	<b>20.667.000,00</b>
<b>DESPESAS CUSTEADAS COM RECURSOS DO FUNDEB RECEBIDOS NO EXERCÍCIO</b>	
10. Total das Despesas do FUNDEB com Profissionais da Educação Básica	16.220.400,00
11. Total das Despesas custeadas com FUNDEB - Impostos e Transferências de Impostos	16.667.000,00
12. Total das Despesas custeadas com FUNDEB - Complementação da União - VAAF	2.100.000,00
13. Total das Despesas custeadas com FUNDEB - Complementação da União - VAAT	1.900.000,00
14. Total das Despesas custeadas com FUNDEB - Complementação da União - VAAT aplicadas na Educação Infantil	976.000,00
15. Total das Despesas custeadas com FUNDEB - Complementação da União - VAAT aplicadas em Despesa de Capital	984.000,00
<b>INDICADORES - Art. 212-A, inciso XI e § 3º - Constituição Federal</b>	
16. Mínimo de 70% do FUNDEB na Remuneração dos Profissionais da Educação Básica	78,48
17. Percentual de 50% da Complementação da União ao FUNDEB (VAAT) na Educação Infantil	51,37
18. Mínimo de 15% da Complementação da União ao FUNDEB (VAAT) em Despesa de Capital	51,79
<b>DESPESAS COM MANUTENÇÃO E DESENVOLVIMENTO DO ENSINO - MDE - CUSTEADAS COM RECEITA DE IMPOSTOS (EXCETO FUNDEB)</b>	
<b>19. EDUCAÇÃO INFANTIL</b>	<b>170.500,00</b>
19.1 - Creche	170.500,00
19.2 - Pré-escola	0,00
20. ENSINO FUNDAMENTAL	2.467.400,00
<b>21. TOTAL DAS DESPESAS COM AÇÕES TÍPICAS DE MDE (19 + 20)</b>	<b>2.637.900,00</b>
<b>APURAÇÃO DAS DESPESAS PARA FINS DE LIMITE MÍNIMO CONSTITUCIONAL</b>	
22. TOTAL DAS DESPESAS DE MDE CUSTEADAS COM RECURSOS DE IMPOSTOS (FUNDEB E RECEITAS DE IMPOSTOS)	19.304.900,00
23. RESULTADOS LÍQUIDOS DAS TRANSFERÊNCIAS DO FUNDEB	9.694.600,00
24. TOTAL DAS DESPESAS PARA FINS DE LIMITE (22 - 23)	9.610.300,00
<b>25. PERCENTUAL DE APLICAÇÃO EM MDE SOBRE A RECEITA LÍQUIDA DE IMPOSTOS ((30)/(3)x100) - LIMITE CONSTITUCIONAL 25%</b>	<b>25,38</b>
<b>RECEITAS ADICIONAIS PARA FINANCIAMENTO DO ENSINO (Obrigatório 100%)</b>	
<b>26. RECEITA DE TRANSFERÊNCIA DO FNDE (INCLUINDO RENDIMENTOS DE APLICAÇÃO FINANCEIRA)</b>	<b>1.144.800,00</b>
26.1 - Salário-Educação	612.000,00
26.2 - PDDE	5.800,00
26.3 - PNAE	277.000,00
26.4 - PNATE	58.000,00
26.5 - Outras Transferências do FNDE	192.000,00
27. RECEITA DE TRANSFERÊNCIAS DE CONVÊNIOS	100.000,00
28. RECEITA DE ROYALTIES DESTINADOS À EDUCAÇÃO	0,00
29. RECEITA DE OPERAÇÕES DE CRÉDITO VINCULADAS À EDUCAÇÃO	0,00





# PREFEITURA MUNICIPAL DE SALOÁ

PC SÃO VICENTE - CNPJ:11455714/0001-00

Orçamento Programa - Exercício de 2023

## ANÁLISE DE APLICAÇÃO NO ENSINO

30. OUTRAS RECEITAS PARA FINANCIAMENTO DO ENSINO	180.000,00
<b>31. TOTAL DAS OUTRAS RECEITAS ADICIONAIS DO ENSINO (26 + 27 + 28 + 29 + 30 )</b>	<b>1.424.800,00</b>

### DESPESAS CUSTEADAS COM RECEITAS ADICIONAIS PARA FINANCIAMENTO DO ENSINO

32. EDUCAÇÃO INFANTIL	0,00
32.1 - Creche	0,00
32.2 - Pré-Escola	0,00
33. ENSINO FUNDAMENTAL	1.446.800,00
34. ENSINO MÉDIO	0,00
35. ENSINO SUPERIOR	0,00
36. ENSINO PROFISSIONAL NÃO INTEGRADO AO ENSINO REGULAR	0,00
<b>37. TOTAL DAS DESPESAS CUSTEADAS COM RECEITAS ADICIONAIS PARA FINANCIAMENTO DO ENSINO (32 + 33 + 34 + 35 + 36)</b>	<b>1.446.800,00</b>







# PREFEITURA MUNICIPAL DE SALOÁ

PC SÃO VICENTE - CNPJ:11455714/0001-00

Orçamento Programa - Exercício de 2023

## ANÁLISE DE APLICAÇÃO NA SAÚDE

Quadro 16

Página 1

	Previsão	Obrig.(15%)
<b>RECEITAS RESULTANTE DE IMPOSTOS (Caput do art. 212 da Constituição)</b>		
<b>RECEITAS DE IMPOSTOS</b>	<b>1.634.000,00</b>	<b>245.100,00</b>
<b>1.1 - Receita Resultante do Imposto sobre a Propriedade Predial e Territorial Urbana - IPTU</b>	<b>138.000,00</b>	<b>20.700,00</b>
1.1.1 - IPTU	95.000,00	14.250,00
1.1.2 - Multas, Juros de Mora, Dívida Ativa e Outros Encargos do IPTU	43.000,00	6.450,00
<b>1.2 - Receitas Resultante do Imposto sobre Transmissão Inter Vivos - ITBI</b>	<b>53.000,00</b>	<b>7.950,00</b>
1.2.1 - ITBI	40.000,00	6.000,00
1.2.2 - Multas, Juros de Mora, Dívida Ativa e Outros Encargos do ITBI	13.000,00	1.950,00
<b>1.3 - Receitas Resultante do Imposto sobre Serviços de Qualquer Natureza - ISS</b>	<b>673.000,00</b>	<b>100.950,00</b>
1.3.1 - ISS	662.000,00	99.300,00
1.3.2 - Multas, Juros de Mora, Dívida Ativa e Outros Encargos do ISS	11.000,00	1.650,00
<b>1.4 - Receitas Resultante do Imposto de Renda Retido na Fonte - IRRF</b>	<b>770.000,00</b>	<b>115.500,00</b>
<b>2. RECEITAS DE TRANSFERÊNCIAS CONSTITUCIONAIS E LEGAIS</b>	<b>34.027.000,00</b>	<b>5.104.050,00</b>
2.1 - Cota-Parte FPM	27.000.000,00	4.050.000,00
2.2 - Cota-Parte ITR	5.000,00	750,00
2.3 - Cota-Parte IPVA	1.300.000,00	195.000,00
2.4 - Cota-Parte ICMS	5.700.000,00	855.000,00
2.5 - Cota-Parte IPI-Exportação	22.000,00	3.300,00
<b>2.6 - Compensação Financeiras Provenientes de Impostos e Transf. Constitucionais</b>	<b>0,00</b>	<b>0,00</b>
2.6.1 - Desoneração ICMS (LC 87/96)	0,00	0,00
2.6.2 - Outras	0,00	0,00
<b>3 - TOTAL DAS RECEITAS RESULTANTES DE IMPOSTOS E TRANSFERÊNCIAS CONSTITUCIONAIS E LEGAIS = (1 + 2)</b>	<b>35.661.000,00</b>	<b>5.349.150,00</b>
<b>4. DESPESAS COM AÇÕES E SERVIÇOS PÚBLICOS DE SAÚDE (ASPS) - POR SUBFUNÇÃO E CATEGORIA ECONÔMICA</b>	<b>Fixado</b>	
<b>4.1 - ATENÇÃO BÁSICA</b>	<b>1.553.900,00</b>	
4.1.1 - Despesas Correntes	1.380.400,00	
4.1.2 - Despesas de Capital	173.500,00	
<b>4.2 - ASSISTÊNCIA HOSPITALAR E AMBULATORIAL</b>	<b>5.279.200,00</b>	
4.2.1 - Despesas Correntes	4.665.200,00	
4.2.2 - Despesas de Capital	614.000,00	
<b>4.3 - SUPORTE PROFILÁTICO E TERAPÊUTICO</b>	<b>0,00</b>	
4.3.1 - Despesas Correntes	0,00	
4.3.2 - Despesas de Capital	0,00	
<b>4.4 - VIGILÂNCIA SANITÁRIA</b>	<b>145.400,00</b>	
4.4.1 - Despesas Correntes	143.400,00	
4.4.2 - Despesas de Capital	2.000,00	
<b>4.5 - VIGILÂNCIA EPIDEMIOLÓGICA</b>	<b>59.900,00</b>	
4.5.1 - Despesas Correntes	59.900,00	
4.5.2 - Despesas de Capital	0,00	
<b>4.6 - ALIMENTAÇÃO E NUTRIÇÃO</b>	<b>0,00</b>	
4.6.1 - Despesas Correntes	0,00	





# PREFEITURA MUNICIPAL DE SALOÁ

PC SÃO VICENTE - CNPJ:11455714/0001-00

Orçamento Programa - Exercício de 2023

## ANÁLISE DE APLICAÇÃO NA SAÚDE

Quadro 16

Página 2

4.6.2 - Despesas de Capital	0,00
<b>4.7 - OUTRAS SUBFUNÇÕES (X)</b>	<b>0,00</b>
4.7.1 - Despesas Correntes	0,00
4.7.2 - Despesas de Capital	0,00
<b>5 - TOTAL (4.1 + 4.2 + 4.3 + 4.4 + 4.5 + 4.6 + 4.7)</b>	<b>7.038.400,00</b>
<b>6 - APURAÇÃO DO CUMPRIMENTO DO LIMITE MÍNIMO PARA APLICAÇÃO EM ASPs</b>	
6.1 - Diferença entre o Valor Aplicado e a Despesa Mínima a ser Aplicada (5 - 3)	1.689.250,00
6.2 - PERCENTUAL DA RECEITA DE IMPOSTOS E TRANSFERÊNCIAS CONSTITUCIONAIS E LEGAIS APLICADO EM ASPs(5 /3) * 100 (Mínimo de 15	19,74
<b>7 - RECEITAS ADICIONAIS PARA O FINANCIAMENTO DA SAÚDE NÃO COMPUTADAS NO CÁLCULO DO MÍNIMO</b>	
<b>7.1 - RECEITAS DE TRANSFERÊNCIAS PARA A SAÚDE</b>	<b>7.327.000,00</b>
7.1.1 - Proveniente da União - Fundo a Fundo	7.111.000,00
7.1.2 - Proveniente dos Estados	216.000,00
7.1.3 - Proveniente de outros Municípios	0,00
<b>7.2 - RECEITA DE OPERAÇÕES DE CRÉDITO INTERNAS E EXTERNAS VINCULADAS A SAÚDE</b>	<b>0,00</b>
<b>7.3 - OUTRAS RECEITAS</b>	<b>0,00</b>
<b>8 - TOTAL DE RECEITAS ADICIONAIS PARA FINANCIAMENTO DA SAÚDE (7.1 + 7.2 + 7.3)</b>	<b>7.327.000,00</b>
<b>9 - DESPESAS COM SAÚDE POR SUBFUNÇÕES E CATEGORIA ECONÔMICA NÃO COMPUTADAS NO CÁLCULO DO MÍNIMO</b>	
<b>9.1 - ATENÇÃO BÁSICA</b>	<b>5.816.000,00</b>
9.1.1 - Despesas Correntes	5.619.000,00
9.1.2 - Despesas de Capital	197.000,00
<b>9.2 - ASSISTÊNCIA HOSPITALAR E AMBULATORIAL</b>	<b>1.213.300,00</b>
9.2.1 - Despesas Correntes	737.300,00
9.2.2 - Despesas de Capital	476.000,00
<b>9.3 - SUPORTE PROFILÁTICO E TERAPÊUTICO</b>	<b>0,00</b>
9.3.1 - Despesas Correntes	0,00
9.3.2 - Despesas de Capital	0,00
<b>9.4 - VIGILÂNCIA SANITÁRIA</b>	<b>162.700,00</b>
9.4.1 - Despesas Correntes	154.700,00
9.4.2 - Despesas de Capital	8.000,00
<b>9.5 - VIGILÂNCIA EPIDEMIOLÓGICA</b>	<b>135.000,00</b>
9.5.1 - Despesas Correntes	130.000,00
9.5.2 - Despesas de Capital	5.000,00
<b>9.6 - ALIMENTAÇÃO E NUTRIÇÃO</b>	<b>0,00</b>
9.6.1 - Despesas Correntes	0,00
9.6.2 - Despesas de Capital	0,00
<b>9.7 - OUTRAS SUBFUNÇÕES</b>	<b>0,00</b>
9.7.1 - Despesas Correntes	0,00
9.7.2 - Despesas de Capital	0,00





# PREFEITURA MUNICIPAL DE SALOÁ

PC SÃO VICENTE - CNPJ:11455714/0001-00

Orçamento Programa - Exercício de 2023

## ANÁLISE DE APLICAÇÃO NA SAÚDE

Quadro 16

Página 3

**10 - TOTAL DAS DESPESAS NÃO COMPUTADAS NO CÁLCULO DO MÍNIMO (9.1 + 9.2 + 9.3 + 9.4 + 9.5 + 9.6 + 9.7) 7.327.000,00**

**9 - DESPESAS TOTAIS COM SAÚDE (Computadas e não computadas no cálculo do limite mínimo)**

10 - ATENÇÃO BÁSICA (4.1 + 9.1)	7.369.900,00
21 - ASSISTÊNCIA HOSPITALAR E AMBULATORIAL (4.2 + 9.2)	6.492.500,00
22 - SUPORTE PROFILÁTICO E TERAPÊUTICO (4.3 + 9.3)	0,00
23 - VIGILÂNCIA SANITÁRIA (4.4 + 9.4)	308.100,00
24 - VIGILÂNCIA EPIDEMIOLÓGICA (4.5 + 9.5)	194.900,00
25 - ALIMENTAÇÃO E NUTRIÇÃO (4.6 + 9.6)	0,00
26 - OUTRAS SUBFUNÇÕES (4.7 + 9.7)	0,00
<b>27 - TOTAL DAS DESPESAS COM SAÚDE (20 + 21 + 22 + 23 + 24 + 25 + 26)</b>	<b>14.365.400,00</b>



PORTAL DA TRANSPARENCIA  
<http://cloud-it-solucoes.inf.br/transparenciaMunicipal/download/83202020059906069pdtf>  
assinado por: idUser: 839





# PREFEITURA MUNICIPAL DE SALOÁ

PC SÃO VICENTE

11455714/0001-00

Exercício: 2023

## DESPESA ORÇADA POR GRUPO

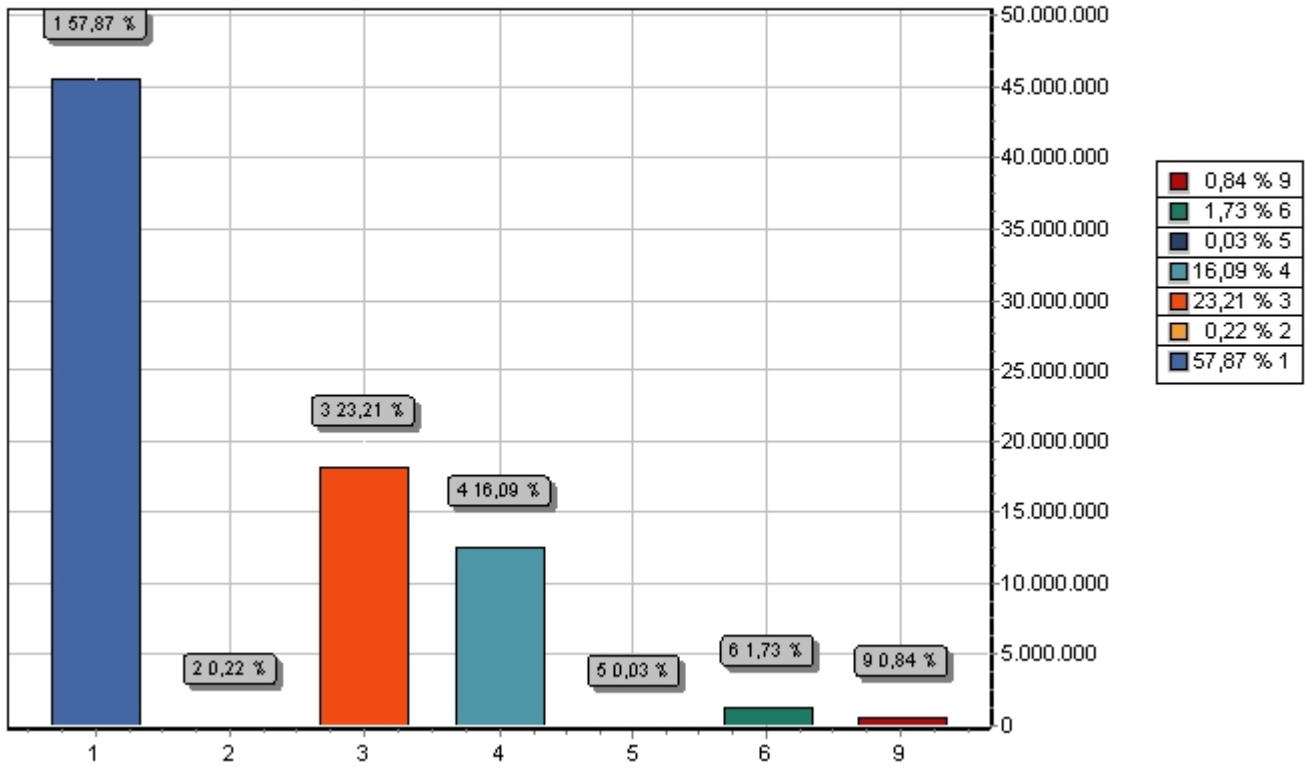

GRUPO		DOTAÇÃO
1	PESSOAL E ENCARGOS SOCIAIS	45.537.800,00
2	JUROS E ENCARGOS DA DÍVIDA	174.000,00
3	OUTRAS DESPESAS CORRENTES	18.265.200,00
4	INVESTIMENTOS	12.664.000,00
5	INVERSÕES FINANCEIRAS	20.000,00
6	AMORTIZAÇÃO DA DÍVIDA	1.365.000,00
9	RESERVA DE CONTINGÊNCIA	660.000,00
TOTAL		78.686.000,00

