



# 2024

## Projeto de Lei Orçamentária Anual



# LOA

## PREFEITURA MUNICIPAL DE TUPARETAMA



**PROJETO DE LEI n° 013/2023.**

EMENTA - *Estima a RECEITA e fixa a DESPESA do Município DE TUPARETAMA PARA O EXERCÍCIO DE 2024 E DÁ OUTRAS PROVIDÊNCIAS.*

O Senhor DOMINGOS SÁVIO DA COSTA TORRES, Prefeito do município de Tuparetama, localizado no estado de Pernambuco, no uso de suas atribuições legais, conferidas pela Lei Orgânica Municipal, bem como, pelo art. 165 da Constituição Federal e do inciso III do § 1º do art. 124 da Constituição do Estado de Pernambuco, com a redação dada pela Emenda Constitucional n° 031/2008, submete a apreciação da Câmara Municipal de Vereadores o seguinte projeto de lei:

**CAPÍTULO I**

**SEÇÃO ÚNICA**

**DA ABRANGÊNCIA**

**Art. 1º.** Esta Lei estima a Receita do Município para o exercício financeiro de 2024 e fixa a Despesa em igual importância, compreendendo, nos termos do art. 165 § 5º da Constituição Federal:

- I** - O orçamento fiscal, referente aos Poderes do Município, seus fundos, órgãos e entidades da Administração Pública Municipal direta e indireta;
- II** - O orçamento da seguridade social, abrangendo às entidades e órgãos da Administração direta e indireta, incluídos fundos, responsáveis pela saúde e assistência social.



## CAPÍTULO II

### DOS ORÇAMENTOS FISCAL E DA SEGURIDADE SOCIAL

#### SEÇÃO I

##### DA ESTIMATIVA DA RECEITA

**Art. 2º.** A receita orçamentária total é estimada em R\$ 50.760.000,00 (cinquenta milhões setecentos e sessenta mil reais), observando-se ao disposto no art. 5º, da Lei Complementar no 101, de 4 de maio de 2000, Lei de Responsabilidade Fiscal - LRF, assim distribuída:

**I** - Orçamento Fiscal: R\$ 35.209.000,00 (trinta e cinco milhões duzentos e nove mil reais);

**II** - Orçamento da Seguridade Social no valor de R\$ 13.851.000,00 (treze milhões oitocentos e cinquenta e um mil reais), onde:

**a)** R\$ 5.529.000,00 (cinco milhões quinhentos e vinte e nove mil reais) compreende receitas de saúde;

**b)** R\$ 574.000,00 (quinhentos e setenta e quatro mil reais) compreende receitas de assistência social;

**c)** R\$ 7.748.000,00 (sete milhões setecentos e quarenta e oito mil reais) correspondente às receitas do Regime Próprio de Previdência Social.

**III** - Orçamento de Investimentos no valor R\$ 1.700.000,00 (um milhão e setecentos mil reais).

**Art. 3º.** As receitas são estimadas por rubrica específica, segundo a origem dos recursos, conforme o disposto no Anexo 01.

**Art. 4º.** As Receitas estimadas no orçamento serão arrecadadas na forma da legislação em vigor, de acordo com o desdobramento constante do Anexo 02.



## SEÇÃO II

### DA FIXAÇÃO DA DESPESA

**Art. 5º.** A Despesa Orçamentária total, no mesmo valor da Receita, é fixada por função, Poderes e Órgãos, em R\$ 50.760.000,00 (cinquenta milhões setecentos e sessenta mil reais) e desdobrada nos termos da Lei de Diretrizes Orçamentárias em:

**I** - Orçamento Fiscal: R\$ 26.511.000,00 (vinte e seis milhões quinhentos e onze mil reais);

**II** - Orçamento da Seguridade Social, no valor de R\$ 21.234.000,00 (vinte e um milhões duzentos e trinta e quatro mil reais), onde:

**a)** R\$ 12.718.000,00 (doze milhões setecentos e dezoito mil reais) compreende despesas com saúde;

**b)** R\$ 2.470.000,00 (dois milhões quatrocentos e setenta mil reais) são despesas com assistência social;

**c)** R\$ 6.046.000,00 (seis milhões e quarenta e seis mil reais) correspondentes às despesas com previdência social.

**III** - Orçamento de Capital, no valor de R\$ 3.015.000,00 (três milhões e quinze mil reais).

**Parágrafo único** - R\$ 9.085.000,00 (nove milhões e oitenta e cinco mil reais) das despesas fixadas nas alíneas "a" e "b", do inciso II deste artigo, serão custeadas com recursos do Orçamento Fiscal.

## SEÇÃO III

### DA DISTRIBUIÇÃO DA DESPESA POR ÓRGÃOS

**Art. 6º.** A Despesa Total, fixada por Funções, Sub-funções, Projetos, Atividades e Operações Especiais dos Poderes e Órgãos, está discriminada nos Anexos 06 a 09 desta Lei, consoante disposições da Lei Federal nº 4.320/64 e regulamentações específicas.



**Art. 7º.** As categorias econômicas e despesas por grupos estão demonstradas de forma analítica, individualizada por órgão, no Anexo 02 e consolidadas no Resumo da Natureza da Despesa.

#### SEÇÃO IV

##### DA AUTORIZAÇÃO PARA ABERTURA DE CRÉDITO ADICIONAL SUPLEMENTAR

**Art. 8º.** Fica o Poder Executivo autorizado a abrir créditos adicionais suplementares até o valor correspondente a dez por cento da despesa fixada nos orçamentos, fiscal e da seguridade social, com a finalidade de incorporar valores que excedam as previsões constantes desta Lei, mediante a utilização de recursos permitidos no § 1º do art. 43 da Lei nº 4.320/64 e disposições da LDO para 2024.

**Art. 9º.** O limite autorizado no art. 8º não será onerado quando o crédito se destinar a:

- I - Pessoal e encargos sociais;
- II - Pagamento do sistema previdenciário;
- III - Pagamento do serviço da dívida;
- IV - Transferências de fundos ao Poder Legislativo;

#### SEÇÃO V

##### DA AUTORIZAÇÃO PARA REALIZAR OPERAÇÕES DE CRÉDITO

**Art. 10.** Fica o Poder Executivo autorizado a:

- I - Realizar operações de crédito por antecipação de receita orçamentária nos termos do art. 38 da Lei Complementar nº 101/2000, obedecidas às normas do Banco Central do Brasil e Resoluções do Senado Federal, desde que as obrigações sejam pagas dentro do mesmo exercício de 2024.
- II - Contratar e oferecer garantias a empréstimos voltados para a modernização administrativa e tributária, bem como a execução de programas de habitação e saneamento, respeitados os limites da Lei Complementar nº 101/2000, de Resoluções do Senado Federal e disposições da legislação pertinente.



### CAPÍTULO III

#### SEÇÃO ÚNICA

#### DAS DISPOSIÇÕES GERAIS

**Art. 11.** A utilização de dotações com origem de recursos em convênios ou operações de crédito fica condicionada à celebração dos instrumentos próprios.

**Art. 12.** Na fixação dos valores das dotações para pessoal foram consideradas projeções para acréscimos de despesas destinadas a atender as disposições do §1º do art. 169 da Constituição Federal.

**Art. 13.** O Chefe do Poder Executivo, no âmbito deste Poder, poderá adotar parâmetros para utilização das dotações, de forma a compatibilizar as despesas à efetiva realização das receitas e para garantir as metas de resultado estabelecidas na Lei de Diretrizes Orçamentárias, consoante legislação específica.

**Art. 14.** O Poder Executivo estabelecerá Programação Financeira, onde fixará as medidas necessárias a manter os dispêndios compatíveis com as receitas a fim de obter o equilíbrio financeiro.

**Art. 15.** A presente Lei entra em vigor na data de sua publicação, contando-se seus efeitos a partir de 1º janeiro de 2024.

**Art. 16.** Revogam-se as disposições em contrário.

Gabinete do Prefeito,  
Aos 02 dias do mês de outubro de 2023.

DOMINGOS SÁVIO DA COSTA TORRES  
PREFEITO





DEMONSTRATIVO DA RECEITA DE IMPOSTOS E DAS DESPESAS PRÓPRIAS COM SAÚDE  
(§ 2º do Art. 198 da Constituição Federal e Art. 77 do Ato das Disposições Constitucionais Transitórias)

FONTES			APLICAÇÃO		
RECEITA PREVISTA RESULTANTE DE IMPOSTOS E TRANSFERÊNCIAS			DESPESA DESTINADA ÀS AÇÕES E SERVIÇOS PÚBLICOS DE SAÚDE		
DISCRIMINAÇÃO	Valor em R\$	%	DISCRIMINAÇÃO	Valor em R\$	%
RECEITA ORÇAMENTÁRIA PRÓPRIA			10.301 ATENÇÃO BÁSICA	4.936.000,00	42,62
IMPOSTOS MUNICIPAIS	1.609.000,00	5,98	10.302 ASSISTÊNCIA HOSPITALAR E AMBULATORIAL	5.424.000,00	46,84
			10.303 SUPORTE PROFILÁTICO E TERAPÊUTICO	293.000,00	2,53
SUBTOTAL	1.609.000,00	5,98	10.304 VIGILÂNCIA SANITÁRIA	368.000,00	3,18
RECEITA ORÇAMENTÁRIA TRANSFERIDA			10.305 VIGILÂNCIA EPIDEMIOLÓGICA	550.000,00	4,75
TRANSFERÊNCIAS DA UNIÃO	16.805.000,00	62,46	10.306 ALIMENTAÇÃO E NUTRIÇÃO	10.000,00	0,09
FPM	16.800.000,00	62,44			
ITR	5.000,00	0,02			
TRANSFERÊNCIAS DO ESTADO	8.490.000,00	31,56			
ICMS	7.500.000,00	27,88			
IPVA	960.000,00	3,57			
IPI	30.000,00	0,11			
SUBTOTAL DAS TRANSFERÊNCIAS	25.295.000,00	94,02			
<b>TOTAL DAS RECEITAS</b>	<b>26.904.000,00</b>	<b>100,00</b>	<b>DESPESA TOTAL COM SAÚDE</b>	<b>11.581.000,00</b>	<b>100,00</b>
TRANSF. DE RECURSOS DO SUS	5.529.000,00		(-) TRANSF. DE RECURSOS DO SUS	5.529.000,00	
			<b>DESPESA PRÓPRIA COM SAÚDE</b>	<b>6.052.000,00</b>	<b>22,49</b>

\* Disposições introduzidas pela Emenda Constitucionais nº 29/2000.



**DEMONSTRATIVO DAS RECEITAS E DESPESAS COM MANUTENÇÃO  
E DESENVOLVIMENTO DO ENSINO  
(ART. 212 - CONSTITUIÇÃO FEDERAL - 1988)**

FONTES			APLICAÇÃO		
RECEITA PREVISTA RESULTANTE DE IMPOSTOS E TRANSFERÊNCIAS			DESPESA ORÇADA COM MANUTENÇÃO E DESENVOLVIMENTO DO ENSINO POR SUBFUNÇÃO		
DISCRIMINAÇÃO	Valor em R\$	%	DISCRIMINAÇÃO	Valor em R\$	%
RECEITA ORÇAMENTÁRIA PRÓPRIA			12.361 ENSINO FUNDAMENTAL	13.205.000,00	93,31
IMPOSTOS MUNICIPAIS	1.609.000,00	5,98	12.365 EDUCAÇÃO INFANTIL	826.000,00	5,84
			12.366 EDUCAÇÃO DE JOVENS E ADULTOS	75.000,00	0,53
SUBTOTAL	1.609.000,00	5,98	12.367 EDUCAÇÃO ESPECIAL	46.000,00	0,33
RECEITA ORÇAMENTÁRIA TRANSFERIDA					
TRANSFERÊNCIAS DA UNIÃO	16.805.000,00	62,46			
FPM	16.800.000,00	62,44			
FPM - COTAS EXTRAORDINÁRIAS	1.600.000,00	5,95			
ITR	5.000,00	0,02			
TRANSFERÊNCIAS DO ESTADO	8.490.000,00	31,56			
IPVA	7.500.000,00	27,88			
ICMS	960.000,00	3,57			
IPI	30.000,00	0,11			
SUBTOTAL DAS TRANSFERÊNCIAS	25.295.000,00	94,02			
<b>TOTAL DAS RECEITAS</b>	<b>26.904.000,00</b>	<b>100,00</b>	<b>DESPESA TOTAL COM EDUCAÇÃO</b>	<b>14.152.000,00</b>	<b>100,00</b>
TRANSFERÊNCIA BRUTA DO FUNDEB	9.750.000,00		SUBTOTAL	14.152.000,00	100,00
(-) DEDUÇÃO P/ FORM. DO FUNDEB	5.059.000,00		(-) TRANSF. LÍQUIDA DO FUNDEB	4.691.000,00	
TRANSF. LÍQUIDA DO FUNDEB	4.691.000,00		TRANSF. DE CONVÊNIOS VINCULADOS A EDUCAÇÃO	1.210.000,00	
TRANSF. DE CONVÊNIOS VINCULADOS A EDUCAÇÃO	1.210.000,00		<b>TOTAL</b>	<b>8.251.000,00</b>	<b>30,67</b>





DEMONSTRATIVO DOS RECURSOS DESTINADOS A  
CRIANÇA E AO ADOLESCENTE

FONTES			APLICAÇÃO		
RECEITA MUNICIPAL PREVISTA NESTE ORÇAMENTO			DESPESA DESTINADA A PROMOÇÃO DA CRIANÇA E DO ADOLESCENTE		
DISCRIMINAÇÃO	Valor em R\$	%	DISCRIMINAÇÃO	Valor em R\$	%
RECEITAS CORRENTES	49.060.000,00	96,65	08.243. ASSIST. À CRIANÇA E AO ADOLESCENTE	563.000,00	1,11
RECEITAS DE CAPITAL	1.700.000,00	3,35			
<b>TOTAL</b>	<b>50.760.000,00</b>	<b>100,00</b>	<b>TOTAL</b>	<b>563.000,00</b>	<b>1,11</b>





DEMONSTRATIVO DOS RECURSOS DESTINADOS A  
RESERVA DE CONTINGÊNCIA

FONTES			APLICAÇÃO		
RECEITA CORRENTE PREVISTA NESTE ORÇAMENTO			DESPESA DESTINADA A RESERVA DE CONTINGÊNCIA		
DISCRIMINAÇÃO	Valor em R\$	%	DISCRIMINAÇÃO	Valor em R\$	%
RECEITA CORRENTE LÍQUIDA	42.147.000,00	100,00	Reserva de Contingência	422.000,00	1,00
<b>TOTAL</b>	<b>42.147.000,00</b>	<b>100,00</b>	<b>TOTAL</b>	<b>422.000,00</b>	<b>1,00</b>



# PREFEITURA DO MUNICÍPIO DE TUPARETAMA

Av. Central , SN - CNPJ:11358124/0001-60  
Orçamento Programa - Exercício de 2024

## DEMONSTRATIVO DA RECEITA E DESPESA SEGUNDO AS CATEGORIAS ECONOMICAS

(Inc.II, §1º, Art.2º)

Anexo 01

Page 1

Lei: , Data:



ITA	R\$	R\$
<b>AS CORRENTES</b>		
IMPOSTOS, TAXAS E CONTRIBUIÇÕES DE MELHORIA	1.758.000,00	
CONTRIBUIÇÕES	1.917.000,00	
RECEITA PATRIMONIAL	540.000,00	
RECEITA DE SERVIÇOS	25.000,00	
TRANSFERÊNCIAS CORRENTES	44.060.000,00	
OUTRAS RECEITAS CORRENTES	603.000,00	
CONTRIBUIÇÕES (INTRA)	5.216.000,00	
(R) DEDUÇÕES DO FUNDEB	-5.059.000,00	
<b>SUB TOTAL</b>	<b>49.060.000,00</b>	
<b>TOTAL</b>	<b>49.060.000,00</b>	
<b>SUPERAVIT DO ORCAMENTO CORRENTE</b>	<b>1.877.000,00</b>	
RECEITAS DE CAPITAL		
ALIENAÇÃO DE BENS	100.000,00	
TRANSFERÊNCIAS DE CAPITAL	1.600.000,00	
<b>SUB TOTAL</b>	<b>1.700.000,00</b>	
<b>TOTAL</b>	<b>3.577.000,00</b>	
<b>RESUMO</b>		
RECEITAS CORRENTES.	48.903.000,00	
RECEITAS CORRENTES. (INTRA)	5.216.000,00	
DEDUÇÕES DA RECEITA CORRENTE	-5.059.000,00	
RECEITAS DE CAPITAL	1.700.000,00	
<b>TOTAL DE RECEITAS</b>	<b>50.760.000,00</b>	
<b>TOTAL</b>	<b>50.760.000,00</b>	

DESPESA	R\$	R\$
<b>DESPESAS CORRENTES</b>		
PESSOAL E ENCARGOS SOCIAIS	25.303.500,00	
JUROS E ENCARGOS DA DÍVIDA	18.000,00	
OUTRAS DESPESAS CORRENTES	21.861.500,00	
<b>SUB TOTAL</b>	<b>47.183.000,00</b>	
<b>SUPERAVIT DO ORCAMENTO CORRENTE</b>	<b>1.877.000,00</b>	
<b>TOTAL</b>	<b>49.060.000,00</b>	
<b>DESPESAS DE CAPITAL</b>		
INVESTIMENTOS	2.462.000,00	
INVERSÕES FINANCEIRAS	60.000,00	
AMORTIZAÇÃO DA DÍVIDA	493.000,00	
<b>SUB TOTAL</b>	<b>3.015.000,00</b>	
RESERVA DO RPPS	140.000,00	
RESERVA DE CONTINGENCIA	422.000,00	
<b>TOTAL</b>	<b>3.577.000,00</b>	
<b>RESUMO</b>		
DESPESAS CORRENTES	47.183.000,00	
DESPESAS DE CAPITAL	3.015.000,00	
RESERVA DE CONTINGÊNCIA	562.000,00	
<b>TOTAL DE DESPESA</b>	<b>50.760.000,00</b>	
<b>TOTAL</b>	<b>50.760.000,00</b>	



# PREFEITURA DO MUNICÍPIO DE TUPARETAMA

Av. Central, SN - CNPJ:11358124/0001-60

Anexo 02

Page 1

Orçamento Programa - Exercício de 2024

## RECEITAS SEGUNDO AS CATEGORIAS ECONOMICAS

Lei: , Data:

Código	Especificação	F.R.	Desdobramento	SubCategoria Fonte	Categoria Econômica
1000.00.0.0	RECEITAS CORRENTES.	0.000.000			48.903.000,00
1100.00.0.0	IMPOSTOS, TAXAS E CONTRIBUIÇÕES DE MELHORIA	0.000.000		1.758.000,00	
1110.00.0.0	IMPOSTOS	0.000.000		1.609.000,00	
1112.00.0.0	IMPOSTOS SOBRE O PATRIMÔNIO	0.000.000	451.000,00		
1112.50.0.0	IMPOSTO SOBRE A PROPRIEDADE PREDIAL E TERRITORIAL URBANA	0.000.000	399.000,00		
1112.50.0.1	IPTU - PRINCIPAL	0.01.00	225.000,00		
1112.50.0.2	IPTU - MULTAS E JUROS	0.01.00	4.000,00		
1112.50.0.3	IPTU - DIVIDA ATIVA	0.01.00	120.000,00		
1112.50.0.4	IPTU- DIVIDA ATIVA MULTAS JUROS	0.01.00	50.000,00		
1112.53.0.0	ITBI-"INTER MORTIS"	0.000.000	52.000,00		
1112.53.0.1	ITBI-"INTER MORTIS"-PRINCIPAL	0.01.00	30.000,00		
1112.53.0.2	ITBI-"INTER MORTIS"-MULTAS E JUROS	0.01.00	2.000,00		
1112.53.0.3	ITBI-"INTER MORTIS"- DIVIDA ATIVA	0.01.00	15.000,00		
1112.53.0.4	ITBI-"INTER MORTIS"-DIVIDA ATIVA MULTAS JUROS	0.01.00	5.000,00		
1113.00.0.0	IMPOSTOS SOBRE A RENDA E PROVENTOS DE QUALQUER NATUREZA	0.000.000	790.000,00		
1113.03.0.0	IMPOSTO SOBRE A RENDA - RETIDO NA FONTE	0.000.000	790.000,00		
1113.03.1.0	IMPOSTO SOBRE A RENDA - RETIDO NA FONTE - TRABALHO	0.000.000	740.000,00		
1113.03.1.1	IRRF-TRABALHO-PRINCIPAL	0.01.00	740.000,00		
1113.03.4.0	IRRF- OUTROS RENDIMENTOS	0.000.000	50.000,00		
1113.03.4.1	IRRF- OUTROS RENDIMENTOS-PRINCIPAL	0.01.00	50.000,00		
1114.00.0.0	IMPOSTO PRODUÇÃO CIRCULAÇÃO MERCADORIAS SERVIÇOS	0.000.000	368.000,00		
1114.51.0.0	IMPOSTOS SOBRE SERVIÇOS	0.000.000	368.000,00		
1114.51.1.0	IMPOSTO SOBRE SERVIÇOS DE QUALQUER NATUREZA - ISSQN	0.000.000	368.000,00		
1114.51.1.1	ISSQN - PRINCIPAL	0.01.00	360.000,00		
1114.51.1.2	ISSQN -MULTAS E JUROS	0.01.00	5.000,00		
1114.51.1.3	ISSQN - DIVIDA ATIVA	0.01.00	2.000,00		
1114.51.1.4	ISSQN -DIVIDA ATIVA MULTAS JUROS	0.01.00	1.000,00		
1120.00.0.0	TAXAS	0.000.000		149.000,00	
1121.00.0.0	TAXAS PELO EXERCÍCIO DO PODER DE POLÍCIA	0.000.000	104.000,00		
1121.01.0.0	TAXAS DE INSPEÇÃO, CONTROLE E FISCALIZAÇÃO	0.000.000	104.000,00		
1121.01.0.1	TAXAS DE INSPEÇÃO, CONTROLE E FISCALIZAÇÃO - PRINCIPAL	0.01.00	100.000,00		
1121.01.0.2	TAXAS DE INSPEÇÃO, CONTROLE E FISCALIZAÇÃO - MULTAS E JUROS	0.01.00	1.000,00		
1121.01.0.3	TAXAS DE INSPEÇÃO, CONTROLE E FISCALIZAÇÃO - DÍVIDA ATIVA	0.01.00	2.000,00		
1121.01.0.4	TAXAS DE INSPEÇÃO, CONTROLE E FISCALIZAÇÃO -D/A M/JUROS	0.01.00	1.000,00		
1122.00.0.0	TAXAS PELA PRESTAÇÃO DE SERVIÇOS	0.000.000	45.000,00		
1122.01.0.0	TAXAS PELA PRESTAÇÃO DE SERVIÇOS EM GERAL	0.000.000	45.000,00		
1122.01.0.1	TAXAS PELA PRESTAÇÃO DE SERVIÇOS EM GERAL - PRINCIPAL	0.01.00	40.000,00		
1122.01.0.2	TAXAS PELA PRESTAÇÃO DE SERVIÇOS EM GERAL - MULTAS E JUROS	0.01.00	2.000,00		
1122.01.0.3	TAXAS PELA PRESTAÇÃO DE SERVIÇOS EM GERAL - DÍVIDA ATIVA	0.01.00	2.000,00		
1122.01.0.4	TAXAS PELA PRESTAÇÃO DE SERVIÇOS EM GERAL - D.ATIVA M/JUROS	0.01.00	1.000,00		
1200.00.0.0	CONTRIBUIÇÕES	0.000.000		1.917.000,00	
1210.00.0.0	CONTRIBUIÇÕES SOCIAIS	0.000.000		1.697.000,00	
1215.00.0.0	CONTRIBUIÇÕES PARA REGIMES PRÓPRIOS DE PREVIDÊNCIA E SISTEM	0.000.000	1.697.000,00		
1215.01.0.0	CONTRIBUIÇÃO DO SERVIDOR CIVIL	0.000.000	1.690.000,00		
1215.01.1.0	CONTRIBUIÇÃO DO SERVIDOR CIVIL ATIVO	0.000.000	1.625.000,00		
1215.01.1.1	CONTRIBUIÇÃO DO SERVIDOR CIVIL ATIVO - PRINCIPAL	0.01.00	1.625.000,00		
1215.01.2.0	CONTRIBUIÇÃO DO SERVIDOR CIVIL INATIVO	0.000.000	15.000,00		
1215.01.2.1	CONTRIBUIÇÃO DO SERVIDOR CIVIL INATIVO - PRINCIPAL	0.01.00	15.000,00		
1215.01.3.0	CONTRIBUIÇÃO DO SERVIDOR CIVIL - PENSIONISTAS	0.000.000	50.000,00		
1215.01.3.1	CONTRIB. DO SERVIDOR CIVIL - PENSIONISTAS - PRINCIPAL	0.01.00	50.000,00		
1215.02.0.0	CONTRIBUIÇÃO PATRONAL - SERVIDOR CIVIL	0.000.000	7.000,00		
1215.02.1.0	CONTRIBUIÇÃO PATRONAL - SERVIDOR CIVIL ATIVO	0.000.000	7.000,00		
1215.02.1.1	CONTRIBUIÇÃO PATRONAL - SERVIDOR CIVIL ATIVO - PRINCIPAL	0.01.00	7.000,00		
1240.00.0.0	CONTRIBUIÇÃO PARA O CUSTEIO DO SERVIÇO DE ILUMINAÇÃO PÚBLICA	0.000.000		220.000,00	
1241.00.0.0	CONTRIBUIÇÃO PARA O CUSTEIO DO SERVIÇO DE				





# PREFEITURA DO MUNICÍPIO DE TUPARETAMA

Av. Central, SN - CNPJ:11358124/0001-60

Anexo 02

Page 2

Orçamento Programa - Exercício de 2024

## RECEITAS SEGUNDO AS CATEGORIAS ECONOMICAS

Lei: , Data:

Código	Especificação	F.R.	Desdobramento	SubCategoria Fonte	Categoria Econômica
	ILUMINAÇÃO PÚBLICA	0.000.000	220.000,00		
1241.50.0.0	CONTRIBUIÇÃO PARA O CUSTEIO DO SERVIÇO DE ILUMINAÇÃO PÚBLICA	0.000.000	220.000,00		
1241.50.0.1	CONTRIBUIÇÃO PARA O CUSTEIO DO SERVIÇO DE ILUMINAÇÃO PÚBLICA	0.01.00	220.000,00		
1300.00.0.0	RECEITA PATRIMONIAL	0.000.000		540.000,00	
1320.00.0.0	VALORES MOBILIÁRIOS	0.000.000		540.000,00	
1321.00.0.0	JUROS E CORREÇÕES MONETÁRIAS	0.000.000	540.000,00		
1321.01.0.0	REMUNERAÇÃO DE DEPÓSITOS BANCÁRIOS	0.000.000	150.000,00		
1321.01.0.1	REMUNERAÇÃO DE DEPÓSITOS BANCÁRIOS - PRINCIPAL	0.01.00	30.000,00		
1321.01.0.1	REMUNERAÇÃO DE DEPÓSITOS BANCÁRIOS - PRINCIPAL	0.01.00	120.000,00		
1321.02.0.0	REMUNERAÇÃO DE DEPÓSITOS ESPECIAIS	0.000.000	90.000,00		
1321.02.0.1	REMUNERAÇÃO DE DEPÓSITOS ESPECIAIS - PRINCIPAL	0.01.00	30.000,00		
1321.02.0.1	REMUNERAÇÃO DE DEPÓSITOS ESPECIAIS - PRINCIPAL	0.01.00	40.000,00		
1321.02.0.1	REMUNERAÇÃO DE DEPÓSITOS ESPECIAIS - PRINCIPAL	0.01.00	20.000,00		
1321.04.0.0	REMUNERAÇÃO DOS RECURSOS DO REGIME PRÓPRIO DE PREVIDÊNCIA SO	0.000.000	300.000,00		
1321.04.0.1	REMUNERAÇÃO DOS RECURSOS DO RPPS - PRINCIPAL	0.01.00	300.000,00		
1600.00.0.0	RECEITA DE SERVIÇOS	0.000.000		25.000,00	
1630.00.0.0	SERVIÇOS E ATIVIDADES REFERENTES À SAÚDE	0.000.000		25.000,00	
1631.00.0.0	SERVIÇOS DE ATENDIMENTO À SAÚDE	0.000.000	25.000,00		
1631.01.0.0	SERVIÇOS DE ATENDIMENTO À SAÚDE EM UNIDADES DO GOVERNO FEDER	0.000.000	25.000,00		
1631.01.0.1	SERVIÇOS DE ATENDIMENTO À SAÚDE EM UNIDADES DO GOVERNO FEDER	0.01.00	25.000,00		
1700.00.0.0	TRANSFERÊNCIAS CORRENTES	0.000.000		44.060.000,00	
1710.00.0.0	TRANSFERÊNCIAS DA UNIÃO E DE SUAS ENTIDADES	0.000.000		27.010.000,00	
1711.00.0.0	TRANSFERÊNCIAS DECORRENTES DE PARTICIPAÇÃO NA RECEITA DA UNI	0.000.000	18.405.000,00		
1711.51.0.0	COTA-PARTE DO FUNDO DE PARTICIPAÇÃO DOS MUNICÍPIOS - FPM	0.000.000	18.400.000,00		
1711.51.1.0	COTA-PARTE DO FUNDO DE PARTICIPAÇÃO DOS MUNICÍPIOS - COTA ME	0.000.000	16.800.000,00		
1711.51.1.1	COTA-PARTE DO FPM- COTA MENSAL - PRINCIPAL	0.01.00	16.800.000,00		
1711.51.2.0	COTA-PARTE DO FUNDO DE PARTICIPAÇÃO DOS MUNICÍPIOS - COTAS E	0.000.000	1.600.000,00		
1711.51.2.1	COTA-PARTE DO FPM- COTAS EXTRAORDINARIAS - PRINCIPAL	0.01.00	1.600.000,00		
1711.52.0.0	COTA-PARTE DO IMPOSTO SOBRE A PROPRIEDADE TERRITORIAL RURAL	0.000.000	5.000,00		
1711.52.0.1	COTA-PARTE DO IMP. PROPRIED.TERRIT.RURAL - PRINCIPAL	0.01.00	5.000,00		
1712.00.0.0	TRANSFERÊNCIAS DAS COMPENSAÇÕES FINANCEIRAS PELA EXPLORAÇÃO	0.000.000	350.000,00		
1712.52.0.0	COTA-PARTE DA COMPENSAÇÃO FINANCEIRA PELA PRODUÇÃO DE PETRÓL	0.000.000	300.000,00		
1712.52.4.0	COTA-PARTE DO FUNDO ESPECIAL DO PETRÓLEO - FEP	0.000.000	300.000,00		
1712.52.4.1	COTA-PARTE DO FUNDO ESPECIAL DO PETRÓLEO - FEP - PRINCIPAL	0.01.00	300.000,00		
1712.99.0.0	OUTRAS TRANSFERÊNCIAS DECORRENTES DE COMPENSAÇÃO FINANCEIRA	0.000.000	50.000,00		
1712.99.0.1	OUTRAS TRANSFERÊNCIAS DECORRENTES DE COMPENSAÇÃO FINANCEIRA	0.01.00	50.000,00		
1713.00.0.0	TRANSFERÊNCIAS DE RECURSOS DO SISTEMA ÚNICO DE SAÚDE - SUS	0.000.000	5.310.000,00		
1713.50.0.0	TRANSFERÊNCIAS DE RECURSOS DO SISTEMA ÚNICO DE SAÚDE - SUS -	0.000.000	5.310.000,00		
1713.50.1.0	TRANSFERÊNCIAS DE RECURSOS DO BLOCO DE MANUTENÇÃO DAS AÇÕES	0.000.000	2.600.000,00		
1713.50.1.1	TRANSFERÊNCIAS DE RECURSOS DO BLOCO DE MANUTENÇÃO DAS AÇÕES	0.05.00	2.600.000,00		
1713.50.2.0	TRANSFERÊNCIAS DE RECURSOS DO BLOCO DE MANUTENÇÃO DAS AÇÕES	0.000.000	1.700.000,00		
1713.50.2.1	TRANSFERÊNCIAS DE RECURSOS DO BLOCO DE MANUTENÇÃO DAS AÇÕES	0.05.00	1.700.000,00		
1713.50.3.0	TRANSFERÊNCIAS DE RECURSOS DO BLOCO DE MANUTENÇÃO DAS AÇÕES	0.000.000	200.000,00		
1713.50.3.1	TRANSFERÊNCIAS DE RECURSOS DO BLOCO DE MANUTENÇÃO DAS AÇÕES	0.05.00	200.000,00		
1713.50.4.0	TRANSFERÊNCIAS DE RECURSOS DO BLOCO DE MANUTENÇÃO DAS AÇÕES	0.000.000	60.000,00		
1713.50.4.1	TRANSFERÊNCIAS DE RECURSOS DO BLOCO DE MANUTENÇÃO DAS AÇÕES	0.05.00	60.000,00		
1713.50.5.0	TRANSFERÊNCIAS DE RECURSOS DO BLOCO DE MANUTENÇÃO DAS AÇÕES	0.000.000	700.000,00		
1713.50.5.1	TRANSFERÊNCIAS DE RECURSOS DO BLOCO DE MANUTENÇÃO DAS AÇÕES	0.05.00	700.000,00		



PORTAL DA TRANSPARENCIA  
http://cloud-it-solucoes.inf.br/transparenciaMunicipal/download/61-20240116134419.pdf  
assinado por: idUser:239



# PREFEITURA DO MUNICÍPIO DE TUPARETAMA

Av. Central, SN - CNPJ:11358124/0001-60

Anexo 02

Page 3

Orçamento Programa - Exercício de 2024

## RECEITAS SEGUNDO AS CATEGORIAS ECONOMICAS

Lei: , Data:

Código	Especificação	F.R.	Desdobramento	SubCategoria Fonte	Categoria Econômica
1713.50.9.0	TRANSFERÊNCIAS DE RECURSOS DO BLOCO DE MANUTENÇÃO DAS AÇÕES	0.000.000	50.000,00		
1713.50.9.1	TRANSFERÊNCIAS DE RECURSOS DO BLOCO DE MANUTENÇÃO DAS AÇÕES	0.05.00	50.000,00		
1714.00.0.0	TRANSFERÊNCIAS DE RECURSOS DO FUNDO NACIONAL DO DESENVOLVIME	0.000.000	670.000,00		
1714.50.0.0	TRANSFERÊNCIAS DO SALÁRIO-EDUCAÇÃO	0.000.000	300.000,00		
1714.50.0.1	TRANSFERÊNCIAS DO SALÁRIO-EDUCAÇÃO - PRINCIPAL	0.05.00	300.000,00		
1714.51.0.0	TRANSFERÊNCIAS DIRETAS DO FNDE REFERENTES AO PROGRAMA DINHEI	0.000.000	20.000,00		
1714.51.0.1	TRANSFERÊNCIAS DIRETAS DO FNDE REFERENTES AO PROGRAMA DINHEI	0.05.00	20.000,00		
1714.52.0.0	TRANSFERÊNCIAS REFERENTES AO PROGRAMA NACIONAL DE ALIMENTAÇÃO	0.000.000	200.000,00		
1714.52.0.1	TRANSFERÊNCIAS REFERENTES AO PROGRAMA NACIONAL DE ALIMENTAÇÃO	0.05.00	200.000,00		
1714.53.0.0	TRANSFERÊNCIAS REFERENTES AO PROGRAMA NACIONAL DE APOIO AO T	0.000.000	100.000,00		
1714.53.0.1	TRANSFERÊNCIAS REFERENTES AO PROGRAMA NACIONAL DE APOIO AO T	0.05.00	100.000,00		
1714.99.0.0	OUTRAS TRANSFERÊNCIAS DIRETAS DO FUNDO NACIONAL DO DESENVOLV	0.000.000	50.000,00		
1714.99.0.1	OUTRAS TRANSFERÊNCIAS DIRETAS DO FUNDO NACIONAL DO DESENVOLV	0.05.00	50.000,00		
1715.00.0.0	TRANSFERÊNCIAS DE RECURSOS DE COMPLEMENTAÇÃO DA UNIÃO AO FUN	0.000.000	1.550.000,00		
1715.50.0.0	TRANSFERÊNCIAS DE RECURSOS DE COMPLEMENTAÇÃO DA UNIÃO AO FUN	0.000.000	300.000,00		
1715.50.0.1	TRANSFERÊNCIAS DE RECURSOS DE COMPLEMENTAÇÃO DA UNIÃO AO FUN	0.05.00	300.000,00		
1715.51.0.0	TRANSFERÊNCIAS DE RECURSOS DE COMPLEMENTAÇÃO DA UNIÃO AO FUN	0.000.000	1.200.000,00		
1715.51.0.1	TRANSFERÊNCIAS DE RECURSOS DE COMPLEMENTAÇÃO DA UNIÃO AO FUN	0.05.00	1.200.000,00		
1715.52.0.0	TRANSFERÊNCIAS DE RECURSOS DE COMPLEMENTAÇÃO DA UNIÃO AO FUN	0.000.000	50.000,00		
1715.52.0.1	TRANSFERÊNCIAS DE RECURSOS DE COMPLEMENTAÇÃO DA UNIÃO AO FUN	0.05.00	50.000,00		
1716.00.0.0	TRANSFERÊNCIAS DE RECURSOS DO FUNDO NACIONAL DE ASSISTÊNCIA	0.000.000	350.000,00		
1716.50.0.0	TRANSFERÊNCIAS DE RECURSOS DO FUNDO NACIONAL DE ASSISTÊNCIA	0.000.000	350.000,00		
1716.50.0.1	TRANSFERÊNCIAS DE RECURSOS DO FUNDO NACIONAL DE ASSISTÊNCIA	0.05.00	350.000,00		
1717.00.0.0	TRANSFERÊNCIAS DE CONVÊNIO DA UNIÃO E DE SUAS ENTIDADES	0.000.000	100.000,00		
1717.51.0.0	TRANSFERÊNCIAS DE CONVÊNIO DA UNIÃO DESTINADAS A PROGRAMAS	0.000.000	100.000,00		
1717.51.0.1	TRANSFERÊNCIAS DE CONVÊNIO DA UNIÃO DESTINADAS A PROGRAMAS	0.01.00	100.000,00		
1719.00.0.0	OUTRAS TRANSFERÊNCIAS DE RECURSOS DA UNIÃO E DE SUAS ENTIDAD	0.000.000	275.000,00		
1719.99.0.0	OUTRAS TRANSFERÊNCIAS DE RECURSOS DA UNIÃO E DE SUAS ENTIDAD	0.000.000	275.000,00		
1719.99.0.1	OUTRAS TRANSF. DE RECURS.UNIÃO E DE SUAS ENTID. - PRINCIPAL	0.01.00	275.000,00		
1720.00.0.0	TRANSFERÊNCIAS DOS ESTADOS E DO DISTRITO FEDERAL E DE SUAS E	0.000.000		8.850.000,00	
1721.00.0.0	PARTICIPAÇÃO NA RECEITA DOS ESTADOS E DISTRITO FEDERAL	0.000.000	8.510.000,00		
1721.50.0.0	COTA-PARTE DO ICMS	0.000.000	7.500.000,00		
1721.50.0.1	COTA-PARTE DO ICMS - PRINCIPAL	0.01.00	7.500.000,00		
1721.51.0.0	COTA-PARTE DO IPVA	0.000.000	960.000,00		
1721.51.0.1	COTA-PARTE DO IPVA - PRINCIPAL	0.01.00	960.000,00		
1721.52.0.0	COTA-PARTE DO IPI - MUNICÍPIOS	0.000.000	30.000,00		
1721.52.0.1	COTA-PARTE DO IPI - MUNICÍPIOS - PRINCIPAL	0.01.00	30.000,00		
1721.53.0.0	COTA-PARTE DA CONTRIBUIÇÃO DE INTERVENÇÃO NO DOMÍNIO ECONÔMI	0.000.000	20.000,00		
1721.53.0.1	COTA-PARTE CONTRIB.INTERVENÇÃO NO DOMÍNIO ECON. - PRINCIPAL	0.01.00	20.000,00		
1724.00.0.0	TRANSFERÊNCIAS DE CONVÊNIO DOS ESTADOS E DF E DE SUAS ENTID	0.000.000	290.000,00		
1724.50.0.0	TRANSFERÊNCIAS DE CONVÊNIO DOS ESTADOS E DF PARA O SISTEMA	0.000.000	50.000,00		
1724.50.0.1	TRANSFERÊNCIAS DE CONVÊNIO DOS ESTADOS E DF PARA O SISTEMA	0.02.00	50.000,00		
1724.51.0.0	TRANSFERÊNCIAS DE CONVÊNIO DOS ESTADOS DESTINADAS A PROGRAM	0.000.000	40.000,00		
1724.51.0.1	TRANSFERÊNCIAS DE CONVÊNIO DOS ESTADOS DESTINADAS A PROGRAM	0.02.00	40.000,00		
1724.99.0.0	OUTRAS TRANSFERÊNCIAS DE CONVÊNIO DOS ESTADOS E DF E DE SUA	0.000.000	200.000,00		
1724.99.0.1	OUTRAS TRANSFERÊNCIAS DE CONVÊNIO DOS				





# PREFEITURA DO MUNICÍPIO DE TUPARETAMA

Av. Central, SN - CNPJ:11358124/0001-60

Anexo 02

Page 4

Orçamento Programa - Exercício de 2024

## RECEITAS SEGUNDO AS CATEGORIAS ECONOMICAS

Lei: , Data:

Código	Especificação	F.R.	Desdobramento	SubCategoria Fonte	Categoria Econômica
	ESTADOS E DF E DE SUA	0.02.00	200.000,00		
1729.00.0.0	OUTRAS TRANSFERÊNCIAS DOS ESTADOS E DISTRITO FEDERAL	0.000.000	50.000,00		
1729.99.0.0	OUTRAS TRANSFERÊNCIAS DOS ESTADOS E DF	0.000.000	50.000,00		
1729.99.0.1	OUTRAS TRANSFERÊNCIAS DOS ESTADOS E DF - PRINCIPAL	0.01.00	50.000,00		
1750.00.0.0	TRANSFERÊNCIAS DE OUTRAS INSTITUIÇÕES PÚBLICAS	0.000.000		8.200.000,00	
1751.00.0.0	TRANSFERÊNCIAS DE RECURSOS DO FUNDO DE MANUTENÇÃO E DESENVOL	0.000.000	8.200.000,00		
1751.50.0.0	TRANSFERÊNCIAS DE RECURSOS DO FUNDO DE MANUTENÇÃO E DESENVOL	0.000.000	8.200.000,00		
1751.50.0.1	TRANSFERENCIAS DE RECURSOS DO FUNDEB - PRINCIPAL	0.05.00	8.200.000,00		
1900.00.0.0	OUTRAS RECEITAS CORRENTES	0.000.000		603.000,00	
1920.00.0.0	INDENIZAÇÕES, RESTITUIÇÕES E RESSARCIMENTOS	0.000.000		53.000,00	
1921.00.0.0	INDENIZAÇÕES	0.000.000	20.000,00		
1921.99.0.0	OUTRAS INDENIZAÇÕES	0.000.000	20.000,00		
1921.99.0.1	OUTRAS INDENIZAÇÕES - PRINCIPAL	0.01.00	20.000,00		
1922.00.0.0	RESTITUIÇÕES	0.000.000	13.000,00		
1922.06.0.0	RESTITUIÇÃO DE DESPESAS DE EXERCÍCIOS ANTERIORES	0.000.000	8.000,00		
1922.06.3.0	RESTITUIÇÃO DE DESPESAS PRIMÁRIAS DE EXERCÍCIOS ANTERIORES	0.000.000	4.000,00		
1922.06.3.1	RESTITUIÇÃO DE DESP.PRIMÁRIAS EXERC. ANTERIORES - PRINCIPAL	0.01.00	4.000,00		
1922.06.4.0	RESTITUIÇÃO DE DESPESAS FINANCEIRAS DE EXERCÍCIOS ANTERIORES	0.000.000	4.000,00		
1922.06.4.1	RESTITUIÇÃO DE DESPESAS FINANC.EXERC.ANTERIORES - PRINCIPAL	0.01.00	4.000,00		
1922.99.0.0	OUTRAS RESTITUIÇÕES	0.000.000	5.000,00		
1922.99.0.1	OUTRAS RESTITUIÇÕES - PRINCIPAL	0.01.00	5.000,00		
1923.00.0.0	RESSARCIMENTOS	0.000.000	20.000,00		
1923.99.0.0	OUTROS RESSARCIMENTOS	0.000.000	20.000,00		
1923.99.0.1	OUTROS RESSARCIMENTOS - PRINCIPAL	0.01.00	20.000,00		
1990.00.0.0	DEMAIS RECEITAS CORRENTES	0.000.000		550.000,00	
1999.00.0.0	OUTRAS RECEITAS CORRENTES	0.000.000	550.000,00		
1999.03.0.0	COMPENSAÇÕES FINANCEIRAS ENTRE OS REGIMES DE PREVIDÊNCIA	0.000.000	530.000,00		
1999.03.0.1	COMPENSAÇÕES FINANCEIRAS ENTRE OS REGIMES DE PREVIDÊNCIA - P	0.01.00	530.000,00		
1999.99.0.0	OUTRAS RECEITAS	0.000.000	20.000,00		
1999.99.2.0	OUTRAS RECEITAS NÃO ARRECADADAS E NÃO PROJETADAS PELA RFB -	0.000.000	20.000,00		
1999.99.2.1	OUTRAS RECEITAS NÃO ARRECADADAS E NÃO PROJETADAS PELA RFB -	0.01.00	20.000,00		
2000.00.0.0	RECEITAS DE CAPITAL	0.000.000			1.700.000,00
2200.00.0.0	ALIENAÇÃO DE BENS	0.000.000		100.000,00	
2210.00.0.0	ALIENAÇÃO DE BENS MÓVEIS	0.000.000		50.000,00	
2213.00.0.0	ALIENAÇÃO DE BENS MÓVEIS E SEMOVENTES	0.000.000	50.000,00		
2213.01.0.0	ALIENAÇÃO DE BENS MÓVEIS E SEMOVENTES	0.000.000	50.000,00		
2213.01.0.1	ALIENAÇÃO DE BENS MÓVEIS E SEMOVENTES - PRINCIPAL	0.01.00	50.000,00		
2220.00.0.0	ALIENAÇÃO DE BENS IMÓVEIS	0.000.000		50.000,00	
2221.00.0.0	ALIENAÇÃO DE BENS IMÓVEIS	0.000.000	50.000,00		
2221.01.0.0	ALIENAÇÃO DE BENS IMÓVEIS	0.000.000	50.000,00		
2221.01.0.1	ALIENAÇÃO DE BENS IMÓVEIS - PRINCIPAL	0.01.00	50.000,00		
2400.00.0.0	TRANSFERÊNCIAS DE CAPITAL	0.000.000		1.600.000,00	
2410.00.0.0	TRANSFERÊNCIAS DA UNIÃO E DE SUAS ENTIDADES	0.000.000		1.600.000,00	
2414.00.0.0	TRANSFERÊNCIAS DE CONVÊNIOS DA UNIÃO E DE SUAS ENTIDADES	0.000.000	1.600.000,00		
2414.50.0.0	TRANSFERÊNCIAS DE CONVÊNIOS DA UNIÃO PARA O SISTEMA ÚNICO DE	0.000.000	100.000,00		
2414.50.0.1	TRANSFERÊNCIAS DE CONVÊNIOS DA UNIÃO PARA O SUS - PRINCIPAL	0.05.00	100.000,00		
2414.51.0.0	TRANSFERÊNCIAS DE CONVÊNIOS DA UNIÃO DESTINADAS A PROGRAMAS	0.000.000	500.000,00		
2414.51.0.1	TRANSFERÊNCIAS DE CONVÊNIOS DA UNIÃO A PROG.EDUC.-PRINCIPAL	0.05.00	500.000,00		
2414.99.0.0	OUTRAS TRANSFERÊNCIAS DE CONVÊNIOS DA UNIÃO E DE SUAS ENTIDA	0.000.000	1.000.000,00		
2414.99.0.1	OUTRAS TRANSF CONVÊNIOS DA UNIÃO E DE SUAS ENTID. - PRINCIPAL	0.01.00	1.000.000,00		
9000.00.0.0	(R) DEDUÇÕES DA RECEITA	0.000.000			-5.059.000,00
9500.00.0.0	(R) DEDUÇÕES DO FUNDEB	0.000.000		-5.059.000,00	





# PREFEITURA DO MUNICÍPIO DE TUPARETAMA

Av. Central, SN - CNPJ:11358124/0001-60

Anexo 02

Page 5

Orçamento Programa - Exercício de 2024

## RECEITAS SEGUNDO AS CATEGORIAS ECONOMICAS

Lei: , Data:

Código	Especificação	F.R.	Desdobramento	SubCategoria Fonte	Categoria Econômica
9510.00.0.0	(R) DEDUÇÕES DO FUNDEB	0.000.000	-5.059.000,00		
9510.00.0.0	(R) DEDUÇÕES DO FUNDEB	0.000.000		-5.059.000,00	
9510.00.0.0	(R) DEDUÇÕES DO FUNDEB	0.01.00	-5.059.000,00		
<b>Total das Receitas (exceto Intra-Orçamentárias)</b>					<b>45.544.000,00</b>

7000.00.0.0	RECEITAS CORRENTES. (INTRA)	0.000.000			5.216.000,00
7200.00.0.0	CONTRIBUIÇÕES (INTRA)	0.000.000		5.216.000,00	
7210.00.0.0	CONTRIBUIÇÕES SOCIAIS (INTRA)	0.000.000		5.216.000,00	
7215.00.0.0	CONTRIBUIÇÕES PARA REGIMES PRÓPRIOS DE	0.000.000	5.216.000,00		
7215.01.0.0	CONTRIBUIÇÃO DO SERVIDOR CIVIL (INTRA)	0.000.000	3.016.000,00		
7215.01.1.0	CONTRIBUIÇÃO DO SERVIDOR CIVIL ATIVO (INTR	0.000.000	3.016.000,00		
7215.01.1.1	CONTRIBUIÇÃO DO SERVIDOR CIVIL ATIVO - PRIN	0.01.00	3.006.000,00		
7215.01.1.2	CONTRIBUIÇÃO DO SERVIDOR CIVIL ATIVO - MUL	0.01.00	10.000,00		
7215.02.0.0	CONTRIBUIÇÃO PATRONAL - SERVIDOR CIVIL (IN	0.000.000	1.500.000,00		
7215.02.1.0	CONTRIBUIÇÃO PATRONAL - SERVIDOR CIVIL ATI	0.000.000	1.500.000,00		
7215.02.1.1	CONTRIBUIÇÃO PATRONAL - SERVIDOR CIVIL ATI	0.01.00	1.500.000,00		
7215.51.0.0	CONTRIBUIÇÃO PATRONAL - PARCELAMENTOS (I	0.000.000	700.000,00		
7215.51.1.0	CONTRIBUIÇÃO PATRONAL - SERVIDOR CIVIL ATI	0.000.000	700.000,00		
7215.51.1.1	CONTRIB.PATRONAL-SERV.CIVIL ATIVO-PARCEL/	0.01.00	700.000,00		
<b>Total das Receitas (Intra-Orçamentárias)</b>					<b>5.216.000,00</b>

### TOTALIZAÇÃO DAS RECEITAS POR CATEGORIA ECONOMICA

RECEITA CORRENTE 49.060.000,00

RECEITA DE CAPITAL 1.700.000,00

**Total Geral das Receitas 50.760.000,00**





**NATUREZA DA DESPESA - CONSOLIDAÇÃO GERAL**

Código	Especificação	Elemento	Modalidade	Grupo	Categoria Econômica
30.00.00	DESPESAS CORRENTES				47.183.000,00
31.00.00	PESSOAL E ENCARGOS SOCIAIS			25.303.500,00	
31.71.00	TRANSFERÊNCIA A CONSÓRCIOS PÚBLICOS		50.000,00		
31.71.70	RATEIO PELA PARTICIPAÇÃO EM CONSÓRCIO PÚBLICO	50.000,00			
31.90.00	A DEFINIR	5.000,00			
31.90.00	APLICAÇÕES DIRETAS		23.653.500,00		
31.90.01	APOSENTADORIAS, RESERVA REMUNERADA E REFORMAS	5.200.000,00			
31.90.03	PENSÕES	310.000,00			
31.90.04	CONTRATAÇÃO POR TEMPO DETERMINADO	5.013.000,00			
31.90.11	VENCIMENTOS E VANTAGENS FIXAS - PESSOAL CIVIL	9.891.000,00			
31.90.13	OBRIGAÇÕES PATRONAIS	1.567.500,00			
31.90.16	OUTRAS DESPESAS VARIÁVEIS - PESSOAL CIVIL	122.000,00			
31.90.91	SENTENÇAS JUDICIAIS	10.000,00			
31.90.92	DESPESAS DE EXERCÍCIOS ANTERIORES	23.000,00			
31.90.94	INDENIZAÇÕES E RESTITUIÇÕES TRABALHISTAS	1.494.000,00			
31.90.95	INDENIZAÇÕES PELA EXECUÇÃO DE TRABALHOS DE CAMPO	18.000,00			
31.91.00	APLICAÇÕES DIRETAS- INTRA-ORÇAMENTÁRIAS		1.600.000,00		
31.91.01	OBRIGAÇÕES PATRONAIS	1.595.000,00			
31.91.02	RESSARCIMENTO DE DESPESAS DE PESSOAL REQUISITADO	5.000,00			
31.91.03	JUROS E ENCARGOS DA DÍVIDA			18.000,00	
31.91.04	APLICAÇÕES DIRETAS		18.000,00		
31.91.05	JUROS SOBRE A DÍVIDA POR CONTRATO	10.000,00			
31.91.06	OUTROS ENCARGOS SOBRE A DÍVIDA POR CONTRATO	8.000,00			
33.00.00	OUTRAS DESPESAS CORRENTES			21.861.500,00	
33.71.00	TRANSFERÊNCIA A CONSÓRCIOS PÚBLICOS		23.000,00		
33.71.70	RATEIO PELA PARTICIPAÇÃO EM CONSÓRCIO PÚBLICO	23.000,00			
33.90.00	A DEFINIR	10.000,00			
33.90.00	APLICAÇÕES DIRETAS		17.387.500,00		
33.90.04	CONTRATAÇÃO POR TEMPO DETERMINADO	107.000,00			
33.90.08	OUTROS BENEFÍCIOS ASSISTENCIAIS DO SERVIDOR E DO MILITAR	424.000,00			
33.90.14	DIÁRIAS - CIVIL	400.000,00			
33.90.30	MATERIAL DE CONSUMO	5.215.000,00			
33.90.31	PREMIAÇÕES CULTURAIS, ARTÍSTICAS, CIENTÍFICAS, DESPORTIVAS E	21.000,00			
33.90.32	MATERIAL, BEM OU SERVIÇO PARA DISTRIBUIÇÃO GRATUITA	679.000,00			
33.90.33	PASSAGENS E DESPESAS COM LOCOMOÇÃO	48.500,00			
33.90.35	SERVIÇOS DE CONSULTORIA	595.000,00			
33.90.36	OUTROS SERVIÇOS DE TERCEIROS - PESSOA FÍSICA	2.399.000,00			
33.90.39	OUTROS SERVIÇOS DE TERCEIROS - PESSOA JURÍDICA	6.802.000,00			
33.90.40	SERVIÇOS DE TECNOLOGIA DA INFORMAÇÃO E COMUNICAÇÃO - PJ	33.000,00			
33.90.47	OBRIGAÇÕES TRIBUTÁRIAS E CONTRIBUTIVAS	202.000,00			
33.90.48	OUTROS AUXÍLIOS FINANCEIROS A PESSOA FÍSICA	270.000,00			
33.90.49	AUXÍLIO TRANSPORTE	5.000,00			
33.90.91	SENTENÇAS JUDICIAIS	20.000,00			
33.90.92	DESPESAS DE EXERCÍCIOS ANTERIORES	54.000,00			
33.90.93	INDENIZAÇÕES E RESTITUIÇÕES	101.000,00			
33.90.95	INDENIZAÇÕES PELA EXECUÇÃO DE TRABALHOS DE CAMPO	2.000,00			
33.91.00	APLICAÇÕES DIRETAS- INTRA-ORÇAMENTÁRIAS		4.451.000,00		
33.91.97	APORTE PARA COBERTURA DO DÉFICIT ATUARIAL DO RPPS	4.451.000,00			
40.00.00	DESPESAS DE CAPITAL				3.015.000,00
44.00.00	INVESTIMENTOS			2.462.000,00	
44.71.00	TRANSFERÊNCIA A CONSÓRCIOS PÚBLICOS		2.000,00		
44.71.70	RATEIO PELA PARTICIPAÇÃO EM CONSÓRCIO PÚBLICO	2.000,00			
44.90.00	APLICAÇÕES DIRETAS		2.460.000,00		
44.90.51	OBRA E INSTALAÇÕES	1.275.000,00			
44.90.52	EQUIPAMENTOS E MATERIAL PERMANENTE	1.045.000,00			
44.90.61	AQUISIÇÃO DE IMÓVEIS	140.000,00			
45.00.00	INVERSÕES FINANCEIRAS			60.000,00	
45.90.00	APLICAÇÕES DIRETAS		60.000,00		
45.90.61	AQUISIÇÃO DE IMÓVEIS	60.000,00			
46.00.00	AMORTIZAÇÃO DA DÍVIDA			493.000,00	
46.90.00	APLICAÇÕES DIRETAS		490.000,00		
46.90.71	PRINCIPAL DA DÍVIDA CONTRATUAL RESGATADA	490.000,00			
46.91.00	APLICAÇÕES DIRETAS- INTRA-ORÇAMENTÁRIAS		3.000,00		
46.91.71	PRINCIPAL DA DÍVIDA CONTRATUAL RESGATADA	3.000,00			
90.00.00	RESERVA DE CONTINGÊNCIA				562.000,00



<http://cloud-it-solucoes.inf.br/transparencia/Municipal/download/61-20240116134419.pdf>  
 assinado por: idUser:239



# PREFEITURA DO MUNICIPIO DE TUPARETAMA

Av. Central , SN - CNPJ:11358124/0001-60

Orçamento Programa - Exercício de 2024

Anexo 02

Page 2

Lei: , Data:

## NATUREZA DA DESPESA - CONSOLIDAÇÃO GERAL

Código	Especificação	Elemento	Modalidade	Grupo	Categoria Econômica
99.00.00	RESERVA DE CONTINGÊNCIA			562.000,00	
99.99.00	A DEFINIR		562.000,00		
99.99.99	A CLASSIFICAR	562.000,00			
<b>TOTAL</b>					<b>50.760.000,00</b>





# PREFEITURA DO MUNICÍPIO DE TUPARETAMA

Av. Central, SN - CNPJ:11358124/0001-60

Orçamento Programa - Exercício de 2024

## NATUREZA DA DESPESA POR ORGÃO E UNIDADE

Anexo 02

Page 1

Lei: , Data:

Código	Especificação	F.R.	Elemento	Modalidade	Grupo	Categoria Econômica
PODER	01 CÂMARA MUNICIPAL					
ORGÃO	01 CÂMARA MUNICIPAL					
UNIDADE	00 CÂMARA MUNICIPAL					
3.0.00.00	DESPESAS CORRENTES	0.000.000				1.829.000,00
3.1.00.00	PESSOAL E ENCARGOS SOCIAIS	0.000.000			1.307.500,00	
3.1.90.00	APLICAÇÕES DIRETAS	0.000.000		1.207.500,00		
3.1.90.11	VENCIMENTOS E VANTAGENS FIXAS - PESSOAL CIVIL	0.01.00	1.000.000,00			
3.1.90.13	OBRIGAÇÕES PATRONAIS	0.01.00	187.500,00			
3.1.90.16	OUTRAS DESPESAS VARIÁVEIS - PESSOAL CIVIL	0.01.00	20.000,00			
3.1.91.00	APLICAÇÕES DIRETAS- INTRA-ORÇAMENTÁRIAS	0.000.000		100.000,00		
3.1.91.13	OBRIGAÇÕES PATRONAIS	0.01.00	100.000,00			
	OUTRAS DESPESAS CORRENTES	0.000.000			521.500,00	
	APLICAÇÕES DIRETAS	0.000.000		521.500,00		
	OUTROS BENEFÍCIOS ASSISTENCIAIS DO SERVIDOR E DO MILITAR	0.01.00	3.000,00			
	DIÁRIAS - CIVIL	0.01.00	40.000,00			
	MATERIAL DE CONSUMO	0.01.00	110.000,00			
3.90.33	PASSAGENS E DESPESAS COM LOCOMOÇÃO	0.01.00	8.500,00			
3.90.35	SERVIÇOS DE CONSULTORIA	0.01.00	15.000,00			
3.90.36	OUTROS SERVIÇOS DE TERCEIROS - PESSOA FÍSICA	0.01.00	37.000,00			
3.90.39	OUTROS SERVIÇOS DE TERCEIROS - PESSOA JURÍDICA	0.01.00	160.000,00			
3.90.40	SERVIÇOS DE TECNOLOGIA DA INFORMAÇÃO E COMUNICAÇÃO - PJ	0.01.00	33.000,00			
3.90.49	AUXÍLIO TRANSPORTE	0.01.00	5.000,00			
3.90.91	SENTENÇAS JUDICIAIS	0.01.00	20.000,00			
3.90.92	DESPESAS DE EXERCÍCIOS ANTERIORES	0.01.00	10.000,00			
3.90.93	INDENIZAÇÕES E RESTITUIÇÕES	0.01.00	80.000,00			
4.00.00	DESPESAS DE CAPITAL	0.000.000				300.000,00
4.4.00.00	INVESTIMENTOS	0.000.000			300.000,00	
4.4.90.00	APLICAÇÕES DIRETAS	0.000.000		300.000,00		
4.4.90.51	OBRAS E INSTALAÇÕES	0.01.00	120.000,00			
4.4.90.52	EQUIPAMENTOS E MATERIAL PERMANENTE	0.01.00	180.000,00			
<b>TOTAL</b>						<b>2.129.000,00</b>





# PREFEITURA DO MUNICÍPIO DE TUPARETAMA

Av. Central, SN - CNPJ:11358124/0001-60

Orçamento Programa - Exercício de 2024

## NATUREZA DA DESPESA POR ORGÃO E UNIDADE

Anexo 02

Page 2

Lei: , Data:

PODER	02 GABINETE DO PREFEITO					
ORGÃO	01 GABINETE DO PREFEITO					
UNIDADE	00 GABINETE DO PREFEITO					
Código	Especificação	F.R.	Elemento	Modalidade	Grupo	Categoria Econômica
3.0.00.00	DESPESAS CORRENTES	0.000.000				567.000,00
3.1.00.00	PESSOAL E ENCARGOS SOCIAIS	0.000.000			323.000,00	
3.1.90.00	APLICAÇÕES DIRETAS	0.000.000		321.000,00		
3.1.90.04	CONTRATAÇÃO POR TEMPO DETERMINADO	0.01.00	2.000,00			
3.1.90.11	VENCIMENTOS E VANTAGENS FIXAS - PESSOAL CIVIL	0.01.00	300.000,00			
3.1.90.13	OBRIGAÇÕES PATRONAIS	0.01.00	2.000,00			
3.1.90.16	OUTRAS DESPESAS VARIÁVEIS - PESSOAL CIVIL	0.01.00	2.000,00			
3.1.90.92	DESPESAS DE EXERCÍCIOS ANTERIORES	0.01.00	1.000,00			
	INDENIZAÇÕES E RESTITUIÇÕES TRABALHISTAS	0.01.00	14.000,00			
	APLICAÇÕES DIRETAS- INTRA-ORÇAMENTÁRIAS	0.000.000		2.000,00		
	OBRIGAÇÕES PATRONAIS	0.01.00	2.000,00			
	OUTRAS DESPESAS CORRENTES	0.000.000			244.000,00	
	APLICAÇÕES DIRETAS	0.000.000		239.000,00		
3.3.90.04	CONTRATAÇÃO POR TEMPO DETERMINADO	0.01.00	7.000,00			
3.3.90.08	OUTROS BENEFÍCIOS ASSISTENCIAIS DO SERVIDOR E DO MILITAR	0.01.00	2.000,00			
3.3.90.14	DIÁRIAS - CIVIL	0.01.00	50.000,00			
3.3.90.30	MATERIAL DE CONSUMO	0.01.00	17.000,00			
3.3.90.31	PREMIAÇÕES CULTURAIS, ARTÍSTICAS, CIENTÍFICAS, DESPORTIVAS E	0.01.00	2.000,00			
3.3.90.33	PASSAGENS E DESPESAS COM LOCOMOÇÃO	0.01.00	6.000,00			
3.3.90.36	OUTROS SERVIÇOS DE TERCEIROS - PESSOA FÍSICA	0.01.00	10.000,00			
3.3.90.39	OUTROS SERVIÇOS DE TERCEIROS - PESSOA JURÍDICA	0.01.00	143.000,00			
3.3.90.92	DESPESAS DE EXERCÍCIOS ANTERIORES	0.01.00	2.000,00			
3.3.91.00	APLICAÇÕES DIRETAS- INTRA-ORÇAMENTÁRIAS	0.000.000		5.000,00		
3.3.91.97	APORTE PARA COBERTURA DO DÉFICIT ATUARIAL DO RPPS	0.01.00	5.000,00			
4.0.00.00	DESPESAS DE CAPITAL	0.000.000				60.000,00
4.4.00.00	INVESTIMENTOS	0.000.000			60.000,00	
4.4.90.00	APLICAÇÕES DIRETAS	0.000.000		60.000,00		
4.4.90.51	OBRAS E INSTALAÇÕES	0.01.00	15.000,00			
4.4.90.52	EQUIPAMENTOS E MATERIAL PERMANENTE	0.01.00	45.000,00			
<b>TOTAL</b>						<b>627.000,00</b>



PORTAL DA TRANSPARÊNCIA  
http://cloud-it-solucoes.inf.br/transparenciaMunicipal/download/61-20240116134419.pdf  
assinado por: idUser: 239



# PREFEITURA DO MUNICÍPIO DE TUPARETAMA

Av. Central, SN - CNPJ:11358124/0001-60

Orçamento Programa - Exercício de 2024

## NATUREZA DA DESPESA POR ORGÃO E UNIDADE

Anexo 02

Page 3

Lei: , Data:

Código	Especificação	F.R.	Elemento	Modalidade	Grupo	Categoria Econômica
PODER	03 SECRETARIA DO GOVERNO					
ORGÃO	01 SECRETARIA DO GOVERNO					
UNIDADE	00 SECRETARIA DO GOVERNO					
3.0.00.00	DESPESAS CORRENTES	0.000.000				208.000,00
3.1.00.00	PESSOAL E ENCARGOS SOCIAIS	0.000.000			96.000,00	
3.1.90.00	APLICAÇÕES DIRETAS	0.000.000		93.000,00		
3.1.90.04	CONTRATAÇÃO POR TEMPO DETERMINADO	0.01.00	10.000,00			
3.1.90.11	VENCIMENTOS E VANTAGENS FIXAS - PESSOAL CIVIL	0.01.00	71.000,00			
3.1.90.13	OBRIGAÇÕES PATRONAIS	0.01.00	3.000,00			
3.1.90.16	OUTRAS DESPESAS VARIÁVEIS - PESSOAL CIVIL	0.01.00	3.000,00			
3.1.90.94	INDENIZAÇÕES E RESTITUIÇÕES TRABALHISTAS	0.01.00	6.000,00			
	APLICAÇÕES DIRETAS- INTRA-ORÇAMENTÁRIAS	0.000.000		3.000,00		
	OBRIGAÇÕES PATRONAIS	0.01.00	3.000,00			
	OUTRAS DESPESAS CORRENTES	0.000.000			112.000,00	
	APLICAÇÕES DIRETAS	0.000.000		109.000,00		
	CONTRATAÇÃO POR TEMPO DETERMINADO	0.01.00	2.000,00			
3.90.08	OUTROS BENEFÍCIOS ASSISTENCIAIS DO SERVIDOR E DO MILITAR	0.01.00	2.000,00			
3.90.14	DIÁRIAS - CIVIL	0.01.00	7.000,00			
3.90.30	MATERIAL DE CONSUMO	0.01.00	12.000,00			
3.90.31	PREMIAÇÕES CULTURAIS, ARTÍSTICAS, CIENTÍFICAS, DESPORTIVAS E	0.01.00	2.000,00			
3.90.36	OUTROS SERVIÇOS DE TERCEIROS - PESSOA FÍSICA	0.01.00	50.000,00			
3.90.39	OUTROS SERVIÇOS DE TERCEIROS - PESSOA JURÍDICA	0.01.00	30.000,00			
3.90.92	DESPESAS DE EXERCÍCIOS ANTERIORES	0.01.00	4.000,00			
3.91.00	APLICAÇÕES DIRETAS- INTRA-ORÇAMENTÁRIAS	0.000.000		3.000,00		
3.91.97	APORTE PARA COBERTURA DO DÉFICIT ATUARIAL DO RPPS	0.01.00	3.000,00			
4.0.00.00	DESPESAS DE CAPITAL	0.000.000				10.000,00
4.4.00.00	INVESTIMENTOS	0.000.000			10.000,00	
4.4.90.00	APLICAÇÕES DIRETAS	0.000.000		10.000,00		
4.4.90.52	EQUIPAMENTOS E MATERIAL PERMANENTE	0.01.00	10.000,00			
<b>TOTAL</b>						<b>218.000,00</b>



PORTAL DA TRANSPARÊNCIA  
http://cloud-it-solucoes.inf.br/transparenciaMunicipal/download/61-20240116134419.pdf  
assinado por: idUser: 239



# PREFEITURA DO MUNICÍPIO DE TUPARETAMA

Av. Central, SN - CNPJ:11358124/0001-60

Orçamento Programa - Exercício de 2024

## NATUREZA DA DESPESA POR ORGÃO E UNIDADE

Anexo 02

Page 4

Lei: , Data:

PODER	04 SECRETARIA DE FINANÇAS					
ORGÃO	01 SECRETARIA DE FINANÇAS					
UNIDADE	00 SECRETARIA DE FINANÇAS					
Código	Especificação	F.R.	Elemento	Modalidade	Grupo	Categoria Econômica
3.0.00.00	DESPESAS CORRENTES	0.000.000				1.442.000,00
3.1.00.00	PESSOAL E ENCARGOS SOCIAIS	0.000.000			575.000,00	
3.1.90.00	APLICAÇÕES DIRETAS	0.000.000		483.000,00		
3.1.90.04	CONTRATAÇÃO POR TEMPO DETERMINADO	0.01.00	51.000,00			
3.1.90.11	VENCIMENTOS E VANTAGENS FIXAS - PESSOAL CIVIL	0.01.00	330.000,00			
3.1.90.13	OBRIGAÇÕES PATRONAIS	0.01.00	5.000,00			
3.1.90.16	OUTRAS DESPESAS VARIÁVEIS - PESSOAL CIVIL	0.01.00	2.000,00			
3.1.90.91	SENTENÇAS JUDICIAIS	0.01.00	5.000,00			
	DESPESAS DE EXERCÍCIOS ANTERIORES	0.01.00	2.000,00			
	INDENIZAÇÕES E RESTITUIÇÕES TRABALHISTAS	0.01.00	88.000,00			
	APLICAÇÕES DIRETAS- INTRA-ORÇAMENTÁRIAS	0.000.000		92.000,00		
	OBRIGAÇÕES PATRONAIS	0.01.00	92.000,00			
	JUROS E ENCARGOS DA DÍVIDA	0.000.000			8.000,00	
2.90.00	APLICAÇÕES DIRETAS	0.000.000		8.000,00		
2.90.21	JUROS SOBRE A DÍVIDA POR CONTRATO	0.01.00	5.000,00			
2.90.22	OUTROS ENCARGOS SOBRE A DÍVIDA POR CONTRATO	0.01.00	3.000,00			
3.00.00	OUTRAS DESPESAS CORRENTES	0.000.000			859.000,00	
3.90.00	APLICAÇÕES DIRETAS	0.000.000		519.000,00		
3.90.04	CONTRATAÇÃO POR TEMPO DETERMINADO	0.01.00	2.000,00			
3.90.08	OUTROS BENEFÍCIOS ASSISTENCIAIS DO SERVIDOR E DO MILITAR	0.01.00	5.000,00			
3.90.14	DIÁRIAS - CIVIL	0.01.00	5.000,00			
3.90.30	MATERIAL DE CONSUMO	0.01.00	5.000,00			
3.90.31	PREMIAÇÕES CULTURAIS, ARTÍSTICAS, CIENTÍFICAS, DESPORTIVAS E	0.01.00	2.000,00			
3.3.90.35	SERVIÇOS DE CONSULTORIA	0.01.00	185.000,00			
3.3.90.36	OUTROS SERVIÇOS DE TERCEIROS - PESSOA FÍSICA	0.01.00	5.000,00			
3.3.90.39	OUTROS SERVIÇOS DE TERCEIROS - PESSOA JURÍDICA	0.01.00	100.000,00			
3.3.90.47	OBRIGAÇÕES TRIBUTÁRIAS E CONTRIBUTIVAS	0.01.00	200.000,00			
3.3.90.92	DESPESAS DE EXERCÍCIOS ANTERIORES	0.01.00	5.000,00			
3.3.90.93	INDENIZAÇÕES E RESTITUIÇÕES	0.01.00	5.000,00			
3.3.91.00	APLICAÇÕES DIRETAS- INTRA-ORÇAMENTÁRIAS	0.000.000		340.000,00		
3.3.91.97	APORTE PARA COBERTURA DO DÉFICIT ATUARIAL DO RPPS	0.01.00	340.000,00			
4.0.00.00	DESPESAS DE CAPITAL	0.000.000				458.000,00
4.4.00.00	INVESTIMENTOS	0.000.000			8.000,00	
4.4.90.00	APLICAÇÕES DIRETAS	0.000.000		8.000,00		
4.4.90.52	EQUIPAMENTOS E MATERIAL PERMANENTE	0.01.00	8.000,00			
4.6.00.00	AMORTIZAÇÃO DA DÍVIDA	0.000.000			450.000,00	
4.6.90.00	APLICAÇÕES DIRETAS	0.000.000		450.000,00		
4.6.90.71	PRINCIPAL DA DÍVIDA CONTRATUAL RESGATADA	0.01.00	450.000,00			
9.0.00.00	RESERVA DE CONTINGÊNCIA	0.000.000				422.000,00
9.9.00.00	RESERVA DE CONTINGÊNCIA	0.000.000			422.000,00	
9.9.99.00	A DEFINIR	0.000.000		422.000,00		
9.9.99.99	A CLASSIFICAR	0.01.00	422.000,00			
<b>TOTAL</b>						<b>2.322.000,00</b>

PORTAL DA TRANSPARÊNCIA MUNICIPAL  
http://cloud-it-solucoes.inf.br/transparenciaMunicipal/download/61-20240116134419.pdf  
assinado por: idUser: 239



# PREFEITURA DO MUNICÍPIO DE TUPARETAMA

Av. Central, SN - CNPJ:11358124/0001-60

Orçamento Programa - Exercício de 2024

## NATUREZA DA DESPESA POR ORGÃO E UNIDADE

Anexo 02

Page 5

Lei: , Data:

PODER	05 SECRETARIA DE EDUCAÇÃO					
ORGÃO	01 SECRETARIA DE EDUCAÇÃO					
UNIDADE	00 SECRETARIA DE EDUCAÇÃO					
Código	Especificação	F.R.	Elemento	Modalidade	Grupo	Categoria Econômica
3.0.00.00	DESPESAS CORRENTES	0.000.000				2.467.000,00
3.1.00.00	PESSOAL E ENCARGOS SOCIAIS	0.000.000			109.000,00	
3.1.90.00	APLICAÇÕES DIRETAS	0.000.000		94.000,00		
3.1.90.04	CONTRATAÇÃO POR TEMPO DETERMINADO	0.01.00	7.000,00			
3.1.90.04	CONTRATAÇÃO POR TEMPO DETERMINADO	0.05.00	2.000,00			
3.1.90.11	VENCIMENTOS E VANTAGENS FIXAS - PESSOAL CIVIL	0.01.00	62.000,00			
3.1.90.11	VENCIMENTOS E VANTAGENS FIXAS - PESSOAL CIVIL	0.05.00	2.000,00			
3.1.90.13	OBRIGAÇÕES PATRONAIS	0.01.00	7.000,00			
	OBRIGAÇÕES PATRONAIS	0.05.00	2.000,00			
	OUTRAS DESPESAS VARIÁVEIS - PESSOAL CIVIL	0.01.00	4.000,00			
	INDENIZAÇÕES E RESTITUIÇÕES TRABALHISTAS	0.01.00	8.000,00			
	APLICAÇÕES DIRETAS- INTRA-ORÇAMENTÁRIAS	0.000.000		15.000,00		
	OBRIGAÇÕES PATRONAIS	0.01.00	15.000,00			
3.3.00.00	OUTRAS DESPESAS CORRENTES	0.000.000			2.358.000,00	
3.3.90.00	APLICAÇÕES DIRETAS	0.000.000		2.326.000,00		
3.3.90.04	CONTRATAÇÃO POR TEMPO DETERMINADO	0.01.00	9.000,00			
3.3.90.08	OUTROS BENEFÍCIOS ASSISTENCIAIS DO SERVIDOR E DO MILITAR	0.01.00	7.000,00			
3.3.90.14	DIÁRIAS - CIVIL	0.01.00	20.000,00			
3.3.90.14	DIÁRIAS - CIVIL	0.05.00	2.000,00			
3.3.90.30	MATERIAL DE CONSUMO	0.01.00	970.000,00			
3.3.90.30	MATERIAL DE CONSUMO	0.05.00	12.000,00			
3.3.90.30	MATERIAL DE CONSUMO	0.05.00	10.000,00			
3.3.90.30	MATERIAL DE CONSUMO	0.05.00	200.000,00			
3.3.90.31	PREMIAÇÕES CULTURAIS, ARTÍSTICAS, CIENTÍFICAS, DESPORTIVAS E	0.01.00	3.000,00			
3.3.90.32	MATERIAL, BEM OU SERVIÇO PARA DISTRIBUIÇÃO GRATUITA	0.01.00	24.000,00			
3.3.90.32	MATERIAL, BEM OU SERVIÇO PARA DISTRIBUIÇÃO GRATUITA	0.05.00	4.000,00			
3.3.90.32	MATERIAL, BEM OU SERVIÇO PARA DISTRIBUIÇÃO GRATUITA	0.05.00	10.000,00			
3.3.90.33	PASSAGENS E DESPESAS COM LOCOMOÇÃO	0.01.00	10.000,00			
3.3.90.36	OUTROS SERVIÇOS DE TERCEIROS - PESSOA FÍSICA	0.01.00	185.000,00			
3.3.90.36	OUTROS SERVIÇOS DE TERCEIROS - PESSOA FÍSICA	0.01.00	13.000,00			
3.3.90.36	OUTROS SERVIÇOS DE TERCEIROS - PESSOA FÍSICA	0.05.00	16.000,00			
3.3.90.36	OUTROS SERVIÇOS DE TERCEIROS - PESSOA FÍSICA	0.05.00	10.000,00			
3.3.90.39	OUTROS SERVIÇOS DE TERCEIROS - PESSOA JURÍDICA	0.01.00	255.000,00			
3.3.90.39	OUTROS SERVIÇOS DE TERCEIROS - PESSOA JURÍDICA	0.01.00	40.000,00			
3.3.90.39	OUTROS SERVIÇOS DE TERCEIROS - PESSOA JURÍDICA	0.05.00	431.000,00			
3.3.90.39	OUTROS SERVIÇOS DE TERCEIROS - PESSOA JURÍDICA	0.05.00	90.000,00			
3.3.90.92	DESPESAS DE EXERCÍCIOS ANTERIORES	0.01.00	5.000,00			
3.3.91.00	APLICAÇÕES DIRETAS- INTRA-ORÇAMENTÁRIAS	0.000.000		32.000,00		
3.3.91.97	APORTE PARA COBERTURA DO DÉFICIT ATUARIAL DO RPPS	0.01.00	32.000,00			
4.0.00.00	DESPESAS DE CAPITAL	0.000.000				343.000,00
4.4.00.00	INVESTIMENTOS	0.000.000			343.000,00	
4.4.90.00	APLICAÇÕES DIRETAS	0.000.000		343.000,00		
4.4.90.51	OBRAS E INSTALAÇÕES	0.01.00	125.000,00			
4.4.90.51	OBRAS E INSTALAÇÕES	0.01.00	20.000,00			
4.4.90.52	EQUIPAMENTOS E MATERIAL PERMANENTE	0.01.00	33.000,00			
4.4.90.52	EQUIPAMENTOS E MATERIAL PERMANENTE	0.01.00	50.000,00			



PORTAL DA TRANSPARÊNCIA MUNICIPAL  
http://cloud-it-solucoes.inf.br/transparenciaMunicipal/download/61-20240116134419.pdf  
assinado por: idUser:239



# PREFEITURA DO MUNICÍPIO DE TUPARETAMA

Av. Central, SN - CNPJ:11358124/0001-60

Orçamento Programa - Exercício de 2024

## NATUREZA DA DESPESA POR ORGÃO E UNIDADE

Anexo 02

Page 6

Lei: , Data:

Código	Especificação	F.R.	Elemento	Modalidade	Grupo	Categoria Econômica
PODER	05 SECRETARIA DE EDUCAÇÃO					
ORGÃO	01 SECRETARIA DE EDUCAÇÃO					
UNIDADE	00 SECRETARIA DE EDUCAÇÃO					
4.4.90.52	EQUIPAMENTOS E MATERIAL PERMANENTE	0.05.00	15.000,00			
4.4.90.61	AQUISIÇÃO DE IMÓVEIS	0.01.00	100.000,00			
<b>TOTAL</b>						<b>2.810.000,00</b>







# PREFEITURA DO MUNICÍPIO DE TUPARETAMA

Av. Central, SN - CNPJ:11358124/0001-60

Orçamento Programa - Exercício de 2024

## NATUREZA DA DESPESA POR ORGÃO E UNIDADE

Anexo 02

Page 7

Lei: , Data:

PODER 05 SECRETARIA DE EDUCAÇÃO						
ORGÃO 02 FUNDEB						
UNIDADE 00 FUNDEB						
Código	Especificação	F.R.	Elemento	Modalidade	Grupo	Categoria Econômica
3.0.00.00	DESPESAS CORRENTES	0.000.000				12.767.000,00
3.1.00.00	PESSOAL E ENCARGOS SOCIAIS	0.000.000			9.010.000,00	
3.1.90.00	APLICAÇÕES DIRETAS	0.000.000		7.990.000,00		
3.1.90.04	CONTRATAÇÃO POR TEMPO DETERMINADO	0.01.00	1.908.000,00			
3.1.90.11	VENCIMENTOS E VANTAGENS FIXAS - PESSOAL CIVIL	0.01.00	5.000,00			
3.1.90.11	VENCIMENTOS E VANTAGENS FIXAS - PESSOAL CIVIL	0.01.00	4.995.000,00			
3.1.90.13	OBRIGAÇÕES PATRONAIS	0.01.00	472.000,00			
3.1.90.16	OUTRAS DESPESAS VARIÁVEIS - PESSOAL CIVIL	0.01.00	25.000,00			
	INDENIZAÇÕES E RESTITUIÇÕES TRABALHISTAS	0.01.00	585.000,00			
	APLICAÇÕES DIRETAS- INTRA-ORÇAMENTÁRIAS	0.000.000		1.020.000,00		
	OBRIGAÇÕES PATRONAIS	0.01.00	1.020.000,00			
	OUTRAS DESPESAS CORRENTES	0.000.000			3.757.000,00	
	APLICAÇÕES DIRETAS	0.000.000		743.000,00		
3.3.90.04	CONTRATAÇÃO POR TEMPO DETERMINADO	0.01.00	13.000,00			
3.3.90.08	OUTROS BENEFÍCIOS ASSISTENCIAIS DO SERVIDOR E DO MILITAR	0.01.00	220.000,00			
3.3.90.08	OUTROS BENEFÍCIOS ASSISTENCIAIS DO SERVIDOR E DO MILITAR	0.01.00	2.000,00			
3.3.90.14	DIÁRIAS - CIVIL	0.01.00	11.000,00			
3.3.90.30	MATERIAL DE CONSUMO	0.01.00	180.000,00			
3.3.90.36	OUTROS SERVIÇOS DE TERCEIROS - PESSOA FÍSICA	0.01.00	240.000,00			
3.3.90.39	OUTROS SERVIÇOS DE TERCEIROS - PESSOA JURÍDICA	0.01.00	70.000,00			
3.3.90.92	DESPESAS DE EXERCÍCIOS ANTERIORES	0.01.00	7.000,00			
3.3.91.00	APLICAÇÕES DIRETAS- INTRA-ORÇAMENTÁRIAS	0.000.000		3.014.000,00		
3.3.91.97	APORTE PARA COBERTURA DO DÉFICIT ATUARIAL DO RPPS	0.01.00	3.014.000,00			
4.0.00.00	DESPESAS DE CAPITAL	0.000.000				210.000,00
4.4.00.00	INVESTIMENTOS	0.000.000			210.000,00	
4.4.90.00	APLICAÇÕES DIRETAS	0.000.000		210.000,00		
4.4.90.51	OBRAS E INSTALAÇÕES	0.01.00	100.000,00			
4.4.90.52	EQUIPAMENTOS E MATERIAL PERMANENTE	0.01.00	110.000,00			
<b>TOTAL</b>						<b>12.977.000,00</b>



PORTAL DA TRANSPARÊNCIA MUNICIPAL  
http://cloud-it-solucoes.inf.br/transparenciaMunicipal/download/61-20240116134419.pdf  
assinado por: idUser: 239



# PREFEITURA DO MUNICÍPIO DE TUPARETAMA

Av. Central, SN - CNPJ:11358124/0001-60

Orçamento Programa - Exercício de 2024

## NATUREZA DA DESPESA POR ORGÃO E UNIDADE

Anexo 02

Page 8

Lei: , Data:

Código	Especificação	F.R.	Elemento	Modalidade	Grupo	Categoria Econômica
PODER	06 SECRETARIA DE CULTURA, TURISMO E ESPORTE					
ORGÃO	01 SECRETARIA DE CULTURA, TURISMO E ESPORTE					
UNIDADE	00 SECRETARIA DE CULTURA, TURISMO E ESPORTE					
3.0.00.00	DESPESAS CORRENTES	0.000.000				1.028.000,00
3.1.00.00	PESSOAL E ENCARGOS SOCIAIS	0.000.000			230.000,00	
3.1.90.00	APLICAÇÕES DIRETAS	0.000.000		215.000,00		
3.1.90.04	CONTRATAÇÃO POR TEMPO DETERMINADO	0.01.00	35.000,00			
3.1.90.11	VENCIMENTOS E VANTAGENS FIXAS - PESSOAL CIVIL	0.01.00	140.000,00			
3.1.90.13	OBRIGAÇÕES PATRONAIS	0.01.00	4.000,00			
3.1.90.16	OUTRAS DESPESAS VARIÁVEIS - PESSOAL CIVIL	0.01.00	5.000,00			
3.1.90.94	INDENIZAÇÕES E RESTITUIÇÕES TRABALHISTAS	0.01.00	31.000,00			
	APLICAÇÕES DIRETAS- INTRA-ORÇAMENTÁRIAS	0.000.000		15.000,00		
	OBRIGAÇÕES PATRONAIS	0.01.00	15.000,00			
	OUTRAS DESPESAS CORRENTES	0.000.000			798.000,00	
	APLICAÇÕES DIRETAS	0.000.000		793.000,00		
	CONTRATAÇÃO POR TEMPO DETERMINADO	0.01.00	7.000,00			
3.90.08	OUTROS BENEFÍCIOS ASSISTENCIAIS DO SERVIDOR E DO MILITAR	0.01.00	5.000,00			
3.90.14	DIÁRIAS - CIVIL	0.01.00	5.000,00			
3.90.30	MATERIAL DE CONSUMO	0.01.00	85.000,00			
3.90.31	PREMIAÇÕES CULTURAIS, ARTÍSTICAS, CIENTÍFICAS, DESPORTIVAS E	0.01.00	2.000,00			
3.90.32	MATERIAL, BEM OU SERVIÇO PARA DISTRIBUIÇÃO GRATUITA	0.01.00	20.000,00			
3.90.33	PASSAGENS E DESPESAS COM LOCOMOÇÃO	0.01.00	2.000,00			
3.90.36	OUTROS SERVIÇOS DE TERCEIROS - PESSOA FÍSICA	0.01.00	120.000,00			
3.90.39	OUTROS SERVIÇOS DE TERCEIROS - PESSOA JURÍDICA	0.01.00	545.000,00			
3.90.92	DESPESAS DE EXERCÍCIOS ANTERIORES	0.01.00	2.000,00			
3.91.00	APLICAÇÕES DIRETAS- INTRA-ORÇAMENTÁRIAS	0.000.000		5.000,00		
3.91.97	APORTE PARA COBERTURA DO DÉFICIT ATUARIAL DO RPPS	0.01.00	5.000,00			
4.0.00.00	DESPESAS DE CAPITAL	0.000.000				35.000,00
4.4.00.00	INVESTIMENTOS	0.000.000			35.000,00	
4.4.90.00	APLICAÇÕES DIRETAS	0.000.000		35.000,00		
4.4.90.51	OBRAS E INSTALAÇÕES	0.01.00	30.000,00			
4.4.90.52	EQUIPAMENTOS E MATERIAL PERMANENTE	0.01.00	5.000,00			
<b>TOTAL</b>						<b>1.063.000,00</b>



PORTAL DA TRANSPARÊNCIA  
http://cloud-it-solucoes.inf.br/transparenciaMunicipal/download/61-20240116134419.pdf  
assinado por: idUser: 239



# PREFEITURA DO MUNICÍPIO DE TUPARETAMA

Av. Central, SN - CNPJ:11358124/0001-60

Orçamento Programa - Exercício de 2024

## NATUREZA DA DESPESA POR ORGÃO E UNIDADE

Anexo 02

Page 9

Lei: , Data:

Código	Especificação	F.R.	Elemento	Modalidade	Grupo	Categoria Econômica
PODER	08 SECRETARIA DE ASSISTÊNCIA SOCIAL					
ORGÃO	01 SECRETARIA DE ASSISTÊNCIA SOCIAL					
UNIDADE	00 SECRETARIA DE ASSISTÊNCIA SOCIAL					
3.0.00.00	DESPESAS CORRENTES	0.000.000				209.000,00
3.1.00.00	PESSOAL E ENCARGOS SOCIAIS	0.000.000			43.000,00	
3.1.90.00	APLICAÇÕES DIRETAS	0.000.000		33.000,00		
3.1.90.04	CONTRATAÇÃO POR TEMPO DETERMINADO	0.01.00	6.000,00			
3.1.90.11	VENCIMENTOS E VANTAGENS FIXAS - PESSOAL CIVIL	0.01.00	10.000,00			
3.1.90.13	OBRIGAÇÕES PATRONAIS	0.01.00	10.000,00			
3.1.90.16	OUTRAS DESPESAS VARIÁVEIS - PESSOAL CIVIL	0.01.00	6.000,00			
3.1.90.94	INDENIZAÇÕES E RESTITUIÇÕES TRABALHISTAS	0.01.00	1.000,00			
	APLICAÇÕES DIRETAS- INTRA-ORÇAMENTÁRIAS	0.000.000		10.000,00		
	OBRIGAÇÕES PATRONAIS	0.01.00	10.000,00			
	OUTRAS DESPESAS CORRENTES	0.000.000			166.000,00	
	APLICAÇÕES DIRETAS	0.000.000		165.000,00		
	CONTRATAÇÃO POR TEMPO DETERMINADO	0.01.00	2.000,00			
3.90.08	OUTROS BENEFÍCIOS ASSISTENCIAIS DO SERVIDOR E DO MILITAR	0.01.00	7.000,00			
3.90.14	DIÁRIAS - CIVIL	0.01.00	12.000,00			
3.90.30	MATERIAL DE CONSUMO	0.01.00	60.000,00			
3.90.31	PREMIAÇÕES CULTURAIS, ARTÍSTICAS, CIENTÍFICAS, DESPORTIVAS E	0.01.00	2.000,00			
3.90.33	PASSAGENS E DESPESAS COM LOCOMOÇÃO	0.01.00	2.000,00			
3.90.36	OUTROS SERVIÇOS DE TERCEIROS - PESSOA FÍSICA	0.01.00	20.000,00			
3.90.39	OUTROS SERVIÇOS DE TERCEIROS - PESSOA JURÍDICA	0.01.00	60.000,00			
3.91.00	APLICAÇÕES DIRETAS- INTRA-ORÇAMENTÁRIAS	0.000.000		1.000,00		
3.91.97	APORTE PARA COBERTURA DO DÉFICIT ATUARIAL DO RPPS	0.01.00	1.000,00			
4.0.00.00	DESPESAS DE CAPITAL	0.000.000				20.000,00
4.4.00.00	INVESTIMENTOS	0.000.000			20.000,00	
4.4.90.00	APLICAÇÕES DIRETAS	0.000.000		20.000,00		
4.4.90.51	OBRAS E INSTALAÇÕES	0.01.00	10.000,00			
4.4.90.52	EQUIPAMENTOS E MATERIAL PERMANENTE	0.01.00	10.000,00			
<b>TOTAL</b>						<b>229.000,00</b>



PORTAL DA TRANSPARÊNCIA  
http://cloud-it-solucoes.inf.br/transparenciaMunicipal/download/61-20240116134419.pdf  
assinado por: idUser: 239



# PREFEITURA DO MUNICÍPIO DE TUPARETAMA

Av. Central, SN - CNPJ:11358124/0001-60

Orçamento Programa - Exercício de 2024

## NATUREZA DA DESPESA POR ORGÃO E UNIDADE

Anexo 02

Page 10

Lei: , Data:

Código	Especificação	F.R.	Elemento	Modalidade	Grupo	Categoria Econômica
PODER	08 SECRETARIA DE ASSISTÊNCIA SOCIAL					
ORGÃO	03 FUNDO MUNICIPAL DIREITOS CRIANÇA E ADOLESCENTE					
UNIDADE	00 FUNDO MUNICIPAL DIREITOS CRIANÇA E ADOLESCENTE					
3.0.00.00	DESPESAS CORRENTES	0.000.000				198.000,00
3.1.00.00	PESSOAL E ENCARGOS SOCIAIS	0.000.000			154.000,00	
3.1.90.00	APLICAÇÕES DIRETAS	0.000.000		152.000,00		
3.1.90.04	CONTRATAÇÃO POR TEMPO DETERMINADO	0.01.00	5.000,00			
3.1.90.11	VENCIMENTOS E VANTAGENS FIXAS - PESSOAL CIVIL	0.01.00	115.000,00			
3.1.90.13	OBRIGAÇÕES PATRONAIS	0.01.00	25.000,00			
3.1.90.94	INDENIZAÇÕES E RESTITUIÇÕES TRABALHISTAS	0.01.00	7.000,00			
3.1.91.00	APLICAÇÕES DIRETAS- INTRA-ORÇAMENTÁRIAS	0.000.000		2.000,00		
	OBRIGAÇÕES PATRONAIS	0.01.00	2.000,00			
	OUTRAS DESPESAS CORRENTES	0.000.000			44.000,00	
	APLICAÇÕES DIRETAS	0.000.000		39.000,00		
	CONTRATAÇÃO POR TEMPO DETERMINADO	0.01.00	2.000,00			
	DIÁRIAS - CIVIL	0.01.00	5.000,00			
3.90.30	MATERIAL DE CONSUMO	0.01.00	10.000,00			
3.90.33	PASSAGENS E DESPESAS COM LOCOMOÇÃO	0.01.00	2.000,00			
3.90.36	OUTROS SERVIÇOS DE TERCEIROS - PESSOA FÍSICA	0.01.00	10.000,00			
3.90.39	OUTROS SERVIÇOS DE TERCEIROS - PESSOA JURÍDICA	0.01.00	10.000,00			
3.91.00	APLICAÇÕES DIRETAS- INTRA-ORÇAMENTÁRIAS	0.000.000		5.000,00		
3.91.97	APORTE PARA COBERTURA DO DÉFICIT ATUARIAL DO RPPS	0.01.00	5.000,00			
<b>TOTAL</b>						<b>198.000,00</b>



PORTAL DA TRANSPARÊNCIA  
http://cloud-it-solucoes.inf.br/transparenciaMunicipal/download/61-20240116134419.pdf  
assinado por: idUser: 239



# PREFEITURA DO MUNICÍPIO DE TUPARETAMA

Av. Central, SN - CNPJ:11358124/0001-60

Orçamento Programa - Exercício de 2024

## NATUREZA DA DESPESA POR ORGÃO E UNIDADE

Anexo 02

Page 11

Lei: , Data:

Código	Especificação	F.R.	Elemento	Modalidade	Grupo	Categoria Econômica
PODER	09 SECRETARIA DE DESENVOLVIMENTO RURAL					
ORGÃO	01 SECRETARIA DE DESENVOLVIMENTO RURAL					
UNIDADE	00 SECRETARIA DE DESENVOLVIMENTO RURAL					
3.0.00.00	DESPESAS CORRENTES	0.000.000				360.000,00
3.1.00.00	PESSOAL E ENCARGOS SOCIAIS	0.000.000			169.000,00	
3.1.90.00	APLICAÇÕES DIRETAS	0.000.000		159.000,00		
3.1.90.04	CONTRATAÇÃO POR TEMPO DETERMINADO	0.01.00	45.000,00			
3.1.90.11	VENCIMENTOS E VANTAGENS FIXAS - PESSOAL CIVIL	0.01.00	100.000,00			
3.1.90.13	OBRIGAÇÕES PATRONAIS	0.01.00	3.000,00			
3.1.90.16	OUTRAS DESPESAS VARIÁVEIS - PESSOAL CIVIL	0.01.00	1.000,00			
3.1.90.94	INDENIZAÇÕES E RESTITUIÇÕES TRABALHISTAS	0.01.00	10.000,00			
	APLICAÇÕES DIRETAS- INTRA-ORÇAMENTÁRIAS	0.000.000		10.000,00		
	OBRIGAÇÕES PATRONAIS	0.01.00	10.000,00			
	OUTRAS DESPESAS CORRENTES	0.000.000			191.000,00	
	APLICAÇÕES DIRETAS	0.000.000		190.000,00		
	CONTRATAÇÃO POR TEMPO DETERMINADO	0.01.00	2.000,00			
3.90.08	OUTROS BENEFÍCIOS ASSISTENCIAIS DO SERVIDOR E DO MILITAR	0.01.00	5.000,00			
3.90.14	DIÁRIAS - CIVIL	0.01.00	5.000,00			
3.90.30	MATERIAL DE CONSUMO	0.01.00	22.000,00			
3.90.31	PREMIAÇÕES CULTURAIS, ARTÍSTICAS, CIENTÍFICAS, DESPORTIVAS E	0.01.00	2.000,00			
3.90.32	MATERIAL, BEM OU SERVIÇO PARA DISTRIBUIÇÃO GRATUITA	0.01.00	17.000,00			
3.90.36	OUTROS SERVIÇOS DE TERCEIROS - PESSOA FÍSICA	0.01.00	75.000,00			
3.90.39	OUTROS SERVIÇOS DE TERCEIROS - PESSOA JURÍDICA	0.01.00	62.000,00			
3.91.00	APLICAÇÕES DIRETAS- INTRA-ORÇAMENTÁRIAS	0.000.000		1.000,00		
3.91.97	APORTE PARA COBERTURA DO DÉFICIT ATUARIAL DO RPPS	0.01.00	1.000,00			
4.0.00.00	DESPESAS DE CAPITAL	0.000.000				147.000,00
4.4.00.00	INVESTIMENTOS	0.000.000			147.000,00	
4.4.90.00	APLICAÇÕES DIRETAS	0.000.000		147.000,00		
4.4.90.51	OBRAS E INSTALAÇÕES	0.01.00	132.000,00			
4.4.90.52	EQUIPAMENTOS E MATERIAL PERMANENTE	0.01.00	15.000,00			
<b>TOTAL</b>						<b>507.000,00</b>



PORTAL DA TRANSPARÊNCIA  
http://cloud-it-solucoes.inf.br/transparenciaMunicipal/download/61-20240116134419.pdf  
assinado por: idUser: 239



# PREFEITURA DO MUNICÍPIO DE TUPARETAMA

Av. Central, SN - CNPJ:11358124/0001-60

Orçamento Programa - Exercício de 2024

## NATUREZA DA DESPESA POR ORGÃO E UNIDADE

Anexo 02

Page 12

Lei: , Data:

Código	Especificação	F.R.	Elemento	Modalidade	Grupo	Categoria Econômica
PODER	10 SECRETARIA DE ADMINISTRAÇÃO					
ORGÃO	01 SECRETARIA DE ADMINISTRAÇÃO					
UNIDADE	00 SECRETARIA DE ADMINISTRAÇÃO					
3.0.00.00	DESPESAS CORRENTES	0.000.000				2.547.000,00
3.1.00.00	PESSOAL E ENCARGOS SOCIAIS	0.000.000			849.000,00	
3.1.90.00	APLICAÇÕES DIRETAS	0.000.000		844.000,00		
3.1.90.04	CONTRATAÇÃO POR TEMPO DETERMINADO	0.01.00	110.000,00			
3.1.90.11	VENCIMENTOS E VANTAGENS FIXAS - PESSOAL CIVIL	0.01.00	300.000,00			
3.1.90.13	OBRIGAÇÕES PATRONAIS	0.01.00	342.000,00			
3.1.90.16	OUTRAS DESPESAS VARIÁVEIS - PESSOAL CIVIL	0.01.00	2.000,00			
3.1.90.91	SENTENÇAS JUDICIAIS	0.01.00	5.000,00			
	DESPESAS DE EXERCÍCIOS ANTERIORES	0.01.00	5.000,00			
	INDENIZAÇÕES E RESTITUIÇÕES TRABALHISTAS	0.01.00	80.000,00			
	APLICAÇÕES DIRETAS- INTRA-ORÇAMENTÁRIAS	0.000.000		5.000,00		
	OBRIGAÇÕES PATRONAIS	0.01.00	5.000,00			
	OUTRAS DESPESAS CORRENTES	0.000.000			1.698.000,00	
3.71.00	TRANSFERÊNCIA A CONSÓRCIOS PÚBLICOS	0.000.000		15.000,00		
3.71.70	RATEIO PELA PARTICIPAÇÃO EM CONSÓRCIO PÚBLICO	0.01.00	15.000,00			
3.90.00	APLICAÇÕES DIRETAS	0.000.000		1.678.000,00		
3.90.04	CONTRATAÇÃO POR TEMPO DETERMINADO	0.01.00	5.000,00			
3.90.14	DIÁRIAS - CIVIL	0.01.00	10.000,00			
3.90.30	MATERIAL DE CONSUMO	0.01.00	467.000,00			
3.90.31	PREMIAÇÕES CULTURAIS, ARTÍSTICAS, CIENTÍFICAS, DESPORTIVAS E	0.01.00	2.000,00			
3.90.33	PASSAGENS E DESPESAS COM LOCOMOÇÃO	0.01.00	5.000,00			
3.90.35	SERVIÇOS DE CONSULTORIA	0.01.00	10.000,00			
3.90.36	OUTROS SERVIÇOS DE TERCEIROS - PESSOA FÍSICA	0.01.00	190.000,00			
3.90.39	OUTROS SERVIÇOS DE TERCEIROS - PESSOA JURÍDICA	0.01.00	980.000,00			
3.90.92	DESPESAS DE EXERCÍCIOS ANTERIORES	0.01.00	5.000,00			
3.90.93	INDENIZAÇÕES E RESTITUIÇÕES	0.01.00	2.000,00			
3.90.93	INDENIZAÇÕES E RESTITUIÇÕES	0.05.00	2.000,00			
3.91.00	APLICAÇÕES DIRETAS- INTRA-ORÇAMENTÁRIAS	0.000.000		5.000,00		
3.91.97	APORTE PARA COBERTURA DO DÉFICIT ATUARIAL DO RPPS	0.01.00	5.000,00			
4.0.00.00	DESPESAS DE CAPITAL	0.000.000				38.000,00
4.4.00.00	INVESTIMENTOS	0.000.000			18.000,00	
4.4.90.00	APLICAÇÕES DIRETAS	0.000.000		18.000,00		
4.4.90.52	EQUIPAMENTOS E MATERIAL PERMANENTE	0.01.00	18.000,00			
4.5.00.00	INVERSÕES FINANCEIRAS	0.000.000			20.000,00	
4.5.90.00	APLICAÇÕES DIRETAS	0.000.000		20.000,00		
4.5.90.61	AQUISIÇÃO DE IMÓVEIS	0.01.00	20.000,00			
<b>TOTAL</b>						<b>2.585.000,00</b>



PORTAL DA TRANSPARÊNCIA  
http://cloud-it-solucoes.inf.br/transparenciaMunicipal/download/61-20240116134419.pdf  
assinado por: idUser: 239



# PREFEITURA DO MUNICÍPIO DE TUPARETAMA

Av. Central, SN - CNPJ:11358124/0001-60

Orçamento Programa - Exercício de 2024

## NATUREZA DA DESPESA POR ORGÃO E UNIDADE

Anexo 02

Page 13

Lei: , Data:

Código	Especificação	F.R.	Elemento	Modalidade	Grupo	Categoria Econômica
PODER	11 SECRETARIA DE HABITAÇÃO, OBRAS E SERVIÇOS URBANOS					
ORGÃO	01 SECRETARIA DE HABITAÇÃO, OBRAS E SERVIÇOS URBANOS					
UNIDADE	00 SECRETARIA DE HABITAÇÃO, OBRAS E SERVIÇOS URBANOS					
3.0.00.00	DESPESAS CORRENTES	0.000.000				3.873.000,00
3.1.00.00	PESSOAL E ENCARGOS SOCIAIS	0.000.000			1.244.000,00	
3.1.90.00	APLICAÇÕES DIRETAS	0.000.000		1.241.000,00		
3.1.90.04	CONTRATAÇÃO POR TEMPO DETERMINADO	0.01.00	700.000,00			
3.1.90.11	VENCIMENTOS E VANTAGENS FIXAS - PESSOAL CIVIL	0.01.00	365.000,00			
3.1.90.13	OBRIGAÇÕES PATRONAIS	0.01.00	5.000,00			
3.1.90.16	OUTRAS DESPESAS VARIÁVEIS - PESSOAL CIVIL	0.01.00	1.000,00			
3.1.90.94	INDENIZAÇÕES E RESTITUIÇÕES TRABALHISTAS	0.01.00	170.000,00			
	APLICAÇÕES DIRETAS- INTRA-ORÇAMENTÁRIAS	0.000.000		3.000,00		
	OBRIGAÇÕES PATRONAIS	0.01.00	3.000,00			
	OUTRAS DESPESAS CORRENTES	0.000.000			2.629.000,00	
	APLICAÇÕES DIRETAS	0.000.000		2.628.000,00		
	CONTRATAÇÃO POR TEMPO DETERMINADO	0.01.00	2.000,00			
3.90.08	OUTROS BENEFÍCIOS ASSISTENCIAIS DO SERVIDOR E DO MILITAR	0.01.00	35.000,00			
3.90.14	DIÁRIAS - CIVIL	0.01.00	57.000,00			
3.90.30	MATERIAL DE CONSUMO	0.01.00	1.148.000,00			
3.90.31	PREMIAÇÕES CULTURAIS, ARTÍSTICAS, CIENTÍFICAS, DESPORTIVAS E	0.01.00	2.000,00			
3.90.33	PASSAGENS E DESPESAS COM LOCOMOÇÃO	0.01.00	5.000,00			
3.90.36	OUTROS SERVIÇOS DE TERCEIROS - PESSOA FÍSICA	0.01.00	600.000,00			
3.90.39	OUTROS SERVIÇOS DE TERCEIROS - PESSOA JURÍDICA	0.01.00	770.000,00			
3.90.92	DESPESAS DE EXERCÍCIOS ANTERIORES	0.01.00	5.000,00			
3.90.93	INDENIZAÇÕES E RESTITUIÇÕES	0.01.00	2.000,00			
3.90.95	INDENIZAÇÕES PELA EXECUÇÃO DE TRABALHOS DE CAMPO	0.01.00	2.000,00			
3.3.91.00	APLICAÇÕES DIRETAS- INTRA-ORÇAMENTÁRIAS	0.000.000		1.000,00		
3.3.91.97	APORTE PARA COBERTURA DO DÉFICIT ATUARIAL DO RPPS	0.01.00	1.000,00			
4.0.00.00	DESPESAS DE CAPITAL	0.000.000				415.000,00
4.4.00.00	INVESTIMENTOS	0.000.000			405.000,00	
4.4.90.00	APLICAÇÕES DIRETAS	0.000.000		405.000,00		
4.4.90.51	OBRAS E INSTALAÇÕES	0.01.00	400.000,00			
4.4.90.52	EQUIPAMENTOS E MATERIAL PERMANENTE	0.01.00	5.000,00			
4.5.00.00	INVERSÕES FINANCEIRAS	0.000.000			10.000,00	
4.5.90.00	APLICAÇÕES DIRETAS	0.000.000		10.000,00		
4.5.90.61	AQUISIÇÃO DE IMÓVEIS	0.01.00	10.000,00			
<b>TOTAL</b>						<b>4.288.000,00</b>



PORTAL DA TRANSPARÊNCIA  
http://cloud-it-solucoes.inf.br/transparenciaMunicipal/download/61-20240116134419.pdf  
assinado por: idUser: 239



# PREFEITURA DO MUNICÍPIO DE TUPARETAMA

Av. Central, SN - CNPJ:11358124/0001-60

Orçamento Programa - Exercício de 2024

## NATUREZA DA DESPESA POR ORGÃO E UNIDADE

Anexo 02

Page 14

Lei: , Data:

PODER	13 FUNDO MUNICIPAL DE SAÚDE					
ORGÃO	01 FUNDO MUNICIPAL DE SAÚDE					
UNIDADE	00 FUNDO MUNICIPAL DE SAÚDE					
Código	Especificação	F.R.	Elemento	Modalidade	Grupo	Categoria Econômica
3.0.00.00	DESPESAS CORRENTES	0.000.000				11.915.000,00
3.1.00.00	PESSOAL E ENCARGOS SOCIAIS	0.000.000			4.674.000,00	
3.1.71.00	TRANSFERÊNCIA A CONSÓRCIOS PÚBLICOS	0.000.000		50.000,00		
3.1.71.70	RATEIO PELA PARTICIPAÇÃO EM CONSÓRCIO PÚBLICO	0.01.00	50.000,00			
3.1.90.00	APLICAÇÕES DIRETAS	0.000.000		4.350.000,00		
3.1.90.00	A DEFINIR	0.01.00	5.000,00			
3.1.90.04	CONTRATAÇÃO POR TEMPO DETERMINADO	0.01.00	1.576.000,00			
3.1.90.04	CONTRATAÇÃO POR TEMPO DETERMINADO	0.01.00	65.000,00			
3.1.90.04	CONTRATAÇÃO POR TEMPO DETERMINADO	0.05.00	10.000,00			
3.1.90.04	VENCIMENTOS E VANTAGENS FIXAS - PESSOAL CIVIL	0.01.00	1.664.000,00			
3.1.90.04	VENCIMENTOS E VANTAGENS FIXAS - PESSOAL CIVIL	0.01.00	152.000,00			
3.1.90.04	OBRIGAÇÕES PATRONAIS	0.01.00	325.000,00			
3.1.90.04	OBRIGAÇÕES PATRONAIS	0.01.00	40.000,00			
3.1.90.13	OBRIGAÇÕES PATRONAIS	0.05.00	10.000,00			
3.1.90.16	OUTRAS DESPESAS VARIÁVEIS - PESSOAL CIVIL	0.01.00	31.000,00			
3.1.90.16	OUTRAS DESPESAS VARIÁVEIS - PESSOAL CIVIL	0.01.00	5.000,00			
3.1.90.92	DESPESAS DE EXERCÍCIOS ANTERIORES	0.01.00	5.000,00			
3.1.90.94	INDENIZAÇÕES E RESTITUIÇÕES TRABALHISTAS	0.01.00	393.000,00			
3.1.90.94	INDENIZAÇÕES E RESTITUIÇÕES TRABALHISTAS	0.01.00	51.000,00			
3.1.90.95	INDENIZAÇÕES PELA EXECUÇÃO DE TRABALHOS DE CAMPO	0.01.00	18.000,00			
3.1.91.00	APLICAÇÕES DIRETAS- INTRA-ORÇAMENTÁRIAS	0.000.000		274.000,00		
3.1.91.13	OBRIGAÇÕES PATRONAIS	0.01.00	269.000,00			
3.1.91.13	OBRIGAÇÕES PATRONAIS	0.01.00	5.000,00			
3.2.00.00	JUROS E ENCARGOS DA DÍVIDA	0.000.000			10.000,00	
3.2.90.00	APLICAÇÕES DIRETAS	0.000.000		10.000,00		
3.2.90.21	JUROS SOBRE A DÍVIDA POR CONTRATO	0.01.00	5.000,00			
3.2.90.22	OUTROS ENCARGOS SOBRE A DÍVIDA POR CONTRATO	0.01.00	5.000,00			
3.3.00.00	OUTRAS DESPESAS CORRENTES	0.000.000			7.231.000,00	
3.3.71.00	TRANSFERÊNCIA A CONSÓRCIOS PÚBLICOS	0.000.000		8.000,00		
3.3.71.70	RATEIO PELA PARTICIPAÇÃO EM CONSÓRCIO PÚBLICO	0.01.00	8.000,00			
3.3.90.00	APLICAÇÕES DIRETAS	0.000.000		6.243.000,00		
3.3.90.00	A DEFINIR	0.01.00	10.000,00			
3.3.90.04	CONTRATAÇÃO POR TEMPO DETERMINADO	0.01.00	30.000,00			
3.3.90.04	CONTRATAÇÃO POR TEMPO DETERMINADO	0.01.00	9.000,00			
3.3.90.04	CONTRATAÇÃO POR TEMPO DETERMINADO	0.05.00	5.000,00			
3.3.90.08	OUTROS BENEFÍCIOS ASSISTENCIAIS DO SERVIDOR E DO MILITAR	0.01.00	92.000,00			
3.3.90.08	OUTROS BENEFÍCIOS ASSISTENCIAIS DO SERVIDOR E DO MILITAR	0.01.00	3.000,00			
3.3.90.14	DIÁRIAS - CIVIL	0.01.00	35.000,00			
3.3.90.14	DIÁRIAS - CIVIL	0.01.00	90.000,00			
3.3.90.30	MATERIAL DE CONSUMO	0.01.00	1.614.000,00			
3.3.90.30	MATERIAL DE CONSUMO	0.01.00	95.000,00			
3.3.90.30	MATERIAL DE CONSUMO	0.05.00	20.000,00			
3.3.90.32	MATERIAL, BEM OU SERVIÇO PARA DISTRIBUIÇÃO GRATUITA	0.01.00	359.000,00			
3.3.90.32	MATERIAL, BEM OU SERVIÇO PARA DISTRIBUIÇÃO GRATUITA	0.01.00	7.000,00			
3.3.90.32	MATERIAL, BEM OU SERVIÇO PARA DISTRIBUIÇÃO GRATUITA	0.05.00	20.000,00			
3.3.90.33	PASSAGENS E DESPESAS COM LOCOMOÇÃO	0.01.00	5.000,00			



PORTAL DA TRANSPARÊNCIA MUNICIPAL  
http://cloud-it-solucoes.inf.br/transparenciaMunicipal/download/61-20240116134419.pdf  
assinado por: idUser: 239





# PREFEITURA DO MUNICÍPIO DE TUPARETAMA

Av. Central, SN - CNPJ:11358124/0001-60

Orçamento Programa - Exercício de 2024

## NATUREZA DA DESPESA POR ORGÃO E UNIDADE

Anexo 02

Page 15

Lei: , Data:

Código	Especificação	F.R.	Elemento	Modalidade	Grupo	Categoria Econômica
PODER	13 FUNDO MUNICIPAL DE SAÚDE					
ORGÃO	01 FUNDO MUNICIPAL DE SAÚDE					
UNIDADE	00 FUNDO MUNICIPAL DE SAÚDE					
3.3.90.35	SERVIÇOS DE CONSULTORIA	0.01.00	75.000,00			
3.3.90.35	SERVIÇOS DE CONSULTORIA	0.01.00	110.000,00			
3.3.90.36	OUTROS SERVIÇOS DE TERCEIROS - PESSOA FÍSICA	0.01.00	562.000,00			
3.3.90.36	OUTROS SERVIÇOS DE TERCEIROS - PESSOA FÍSICA	0.01.00	120.000,00			
3.3.90.36	OUTROS SERVIÇOS DE TERCEIROS - PESSOA FÍSICA	0.05.00	20.000,00			
3.3.90.39	OUTROS SERVIÇOS DE TERCEIROS - PESSOA JURÍDICA	0.01.00	2.609.000,00			
3.3.90.39	OUTROS SERVIÇOS DE TERCEIROS - PESSOA JURÍDICA	0.01.00	170.000,00			
3.3.90.39	OUTROS SERVIÇOS DE TERCEIROS - PESSOA JURÍDICA	0.05.00	20.000,00			
	OUTROS AUXÍLIOS FINANCEIROS A PESSOA FÍSICA	0.01.00	153.000,00			
	DESPESAS DE EXERCÍCIOS ANTERIORES	0.01.00	5.000,00			
	INDENIZAÇÕES E RESTITUIÇÕES	0.01.00	5.000,00			
	APLICAÇÕES DIRETAS- INTRA-ORÇAMENTÁRIAS	0.000.000		980.000,00		
	APORTE PARA COBERTURA DO DÉFICIT ATUARIAL DO RPPS	0.01.00	960.000,00			
	APORTE PARA COBERTURA DO DÉFICIT ATUARIAL DO RPPS	0.01.00	20.000,00			
3.91.97	DESPESAS DE CAPITAL	0.000.000				803.000,00
4.00.00	INVESTIMENTOS	0.000.000			750.000,00	
4.4.00.00	TRANSFERÊNCIA A CONSÓRCIOS PÚBLICOS	0.000.000		2.000,00		
4.4.71.00	RATEIO PELA PARTICIPAÇÃO EM CONSÓRCIO PÚBLICO	0.01.00	2.000,00			
4.4.90.00	APLICAÇÕES DIRETAS	0.000.000		748.000,00		
4.4.90.51	OBRAS E INSTALAÇÕES	0.01.00	260.000,00			
4.4.90.51	OBRAS E INSTALAÇÕES	0.01.00	30.000,00			
4.4.90.52	EQUIPAMENTOS E MATERIAL PERMANENTE	0.01.00	20.000,00			
4.4.90.52	EQUIPAMENTOS E MATERIAL PERMANENTE	0.01.00	373.000,00			
4.4.90.52	EQUIPAMENTOS E MATERIAL PERMANENTE	0.01.00	55.000,00			
4.4.90.52	EQUIPAMENTOS E MATERIAL PERMANENTE	0.05.00	10.000,00			
4.5.00.00	INVERSÕES FINANCEIRAS	0.000.000			10.000,00	
4.5.90.00	APLICAÇÕES DIRETAS	0.000.000		10.000,00		
4.5.90.61	AQUISIÇÃO DE IMÓVEIS	0.01.00	10.000,00			
4.6.00.00	AMORTIZAÇÃO DA DÍVIDA	0.000.000			43.000,00	
4.6.90.00	APLICAÇÕES DIRETAS	0.000.000		40.000,00		
4.6.90.71	PRINCIPAL DA DÍVIDA CONTRATUAL RESGATADA	0.01.00	40.000,00			
4.6.91.00	APLICAÇÕES DIRETAS- INTRA-ORÇAMENTÁRIAS	0.000.000		3.000,00		
4.6.91.71	PRINCIPAL DA DÍVIDA CONTRATUAL RESGATADA	0.01.00	3.000,00			
<b>TOTAL</b>						<b>12.718.000,00</b>



PORTAL DA TRANSPARÊNCIA  
http://cloud-it-solucoes.inf.br/transparenciaMunicipal/download/61-20240116134419.pdf  
assinado por: idUser:239



# PREFEITURA DO MUNICÍPIO DE TUPARETAMA

Av. Central, SN - CNPJ:11358124/0001-60

Orçamento Programa - Exercício de 2024

## NATUREZA DA DESPESA POR ORGÃO E UNIDADE

Anexo 02

Page 16

Lei: , Data:

PODER	14 FUNDO MUNICIPAL DE ASSISTÊNCIA SOCIAL					
ORGÃO	01 FUNDO MUNICIPAL DE ASSISTÊNCIA SOCIAL					
UNIDADE	00 FUNDO MUNICIPAL DE ASSISTÊNCIA SOCIAL					
Código	Especificação	F.R.	Elemento	Modalidade	Grupo	Categoria Econômica
3.0.00.00	DESPESAS CORRENTES	0.000.000				1.914.000,00
3.1.00.00	PESSOAL E ENCARGOS SOCIAIS	0.000.000			884.000,00	
3.1.90.00	APLICAÇÕES DIRETAS	0.000.000		853.000,00		
3.1.90.04	CONTRATAÇÃO POR TEMPO DETERMINADO	0.01.00	448.000,00			
3.1.90.04	CONTRATAÇÃO POR TEMPO DETERMINADO	0.01.00	18.000,00			
3.1.90.11	VENCIMENTOS E VANTAGENS FIXAS - PESSOAL CIVIL	0.01.00	52.000,00			
3.1.90.11	VENCIMENTOS E VANTAGENS FIXAS - PESSOAL CIVIL	0.01.00	150.000,00			
3.1.90.13	OBRIGAÇÕES PATRONAIS	0.01.00	101.000,00			
	OBRIGAÇÕES PATRONAIS	0.01.00	20.000,00			
	OUTRAS DESPESAS VARIÁVEIS - PESSOAL CIVIL	0.01.00	13.000,00			
	OUTRAS DESPESAS VARIÁVEIS - PESSOAL CIVIL	0.01.00	2.000,00			
	INDENIZAÇÕES E RESTITUIÇÕES TRABALHISTAS	0.01.00	19.000,00			
	INDENIZAÇÕES E RESTITUIÇÕES TRABALHISTAS	0.01.00	19.000,00			
1.90.94	INDENIZAÇÕES E RESTITUIÇÕES TRABALHISTAS	0.01.01	11.000,00			
1.91.00	APLICAÇÕES DIRETAS- INTRA-ORÇAMENTÁRIAS	0.000.000		31.000,00		
1.91.13	OBRIGAÇÕES PATRONAIS	0.01.00	16.000,00			
1.91.13	OBRIGAÇÕES PATRONAIS	0.01.00	15.000,00			
3.00.00	OUTRAS DESPESAS CORRENTES	0.000.000			1.030.000,00	
3.90.00	APLICAÇÕES DIRETAS	0.000.000		971.000,00		
3.90.04	CONTRATAÇÃO POR TEMPO DETERMINADO	0.01.00	4.000,00			
3.90.04	CONTRATAÇÃO POR TEMPO DETERMINADO	0.01.00	5.000,00			
3.90.08	OUTROS BENEFÍCIOS ASSISTENCIAIS DO SERVIDOR E DO MILITAR	0.01.00	35.000,00			
3.90.14	DIÁRIAS - CIVIL	0.01.00	26.000,00			
3.3.90.14	DIÁRIAS - CIVIL	0.01.00	14.000,00			
3.3.90.30	MATERIAL DE CONSUMO	0.01.00	114.000,00			
3.3.90.30	MATERIAL DE CONSUMO	0.01.00	50.000,00			
3.3.90.31	PREMIAÇÕES CULTURAIS, ARTÍSTICAS, CIENTÍFICAS, DESPORTIVAS E	0.01.00	2.000,00			
3.3.90.32	MATERIAL, BEM OU SERVIÇO PARA DISTRIBUIÇÃO GRATUITA	0.01.00	218.000,00			
3.3.90.35	SERVIÇOS DE CONSULTORIA	0.01.00	98.000,00			
3.3.90.36	OUTROS SERVIÇOS DE TERCEIROS - PESSOA FÍSICA	0.01.00	71.000,00			
3.3.90.36	OUTROS SERVIÇOS DE TERCEIROS - PESSOA FÍSICA	0.01.00	22.000,00			
3.3.90.39	OUTROS SERVIÇOS DE TERCEIROS - PESSOA JURÍDICA	0.01.00	96.000,00			
3.3.90.39	OUTROS SERVIÇOS DE TERCEIROS - PESSOA JURÍDICA	0.01.00	99.000,00			
3.3.90.48	OUTROS AUXÍLIOS FINANCEIROS A PESSOA FÍSICA	0.01.00	117.000,00			
3.3.91.00	APLICAÇÕES DIRETAS- INTRA-ORÇAMENTÁRIAS	0.000.000		59.000,00		
3.3.91.97	APORTE PARA COBERTURA DO DÉFICIT ATUARIAL DO RPPS	0.01.00	11.000,00			
3.3.91.97	APORTE PARA COBERTURA DO DÉFICIT ATUARIAL DO RPPS	0.01.00	48.000,00			
4.0.00.00	DESPESAS DE CAPITAL	0.000.000				108.000,00
4.4.00.00	INVESTIMENTOS	0.000.000			88.000,00	
4.4.90.00	APLICAÇÕES DIRETAS	0.000.000		88.000,00		
4.4.90.51	OBRAS E INSTALAÇÕES	0.01.00	20.000,00			
4.4.90.52	EQUIPAMENTOS E MATERIAL PERMANENTE	0.01.00	53.000,00			
4.4.90.52	EQUIPAMENTOS E MATERIAL PERMANENTE	0.01.00	15.000,00			
4.5.00.00	INVERSÕES FINANCEIRAS	0.000.000			20.000,00	
4.5.90.00	APLICAÇÕES DIRETAS	0.000.000		20.000,00		
4.5.90.61	AQUISIÇÃO DE IMÓVEIS	0.01.00	20.000,00			



PORTAL DA TRANSPARÊNCIA  
http://cloud-it-solucoes.inf.br/transparenciaMunicipal/download/61-20240116134419.pdf  
assinado por: idUser: 239



# PREFEITURA DO MUNICÍPIO DE TUPARETAMA

Av. Central, SN - CNPJ:11358124/0001-60

Orçamento Programa - Exercício de 2024

## NATUREZA DA DESPESA POR ORGÃO E UNIDADE

Anexo 02  
Page 17

Lei: , Data:

PODER	14 FUNDO MUNICIPAL DE ASSISTÊNCIA SOCIAL					
ORGÃO	01 FUNDO MUNICIPAL DE ASSISTÊNCIA SOCIAL					
UNIDADE	00 FUNDO MUNICIPAL DE ASSISTÊNCIA SOCIAL					
Código	Especificação	F.R.	Elemento	Modalidade	Grupo	Categoria Econômica
<b>TOTAL</b>						2.022.000,00





# PREFEITURA DO MUNICÍPIO DE TUPARETAMA

Av. Central, SN - CNPJ:11358124/0001-60

Orçamento Programa - Exercício de 2024

## NATUREZA DA DESPESA POR ORGÃO E UNIDADE

Anexo 02

Page 18

Lei: , Data:

Código	Especificação	F.R.	Elemento	Modalidade	Grupo	Categoria Econômica
PODER	14 FUNDO MUNICIPAL DE ASSISTÊNCIA SOCIAL					
ORGÃO	02 FUNDO MUNICIPAL DIREITOS CRIANÇA E ADOLESCENTES					
UNIDADE	00 FUNDO MUNICIPAL DIREITOS CRIANÇA E ADOLESCENTES					
3.0.00.00	DESPESAS CORRENTES	0.000.000				18.000,00
3.1.00.00	PESSOAL E ENCARGOS SOCIAIS	0.000.000			8.000,00	
3.1.90.00	APLICAÇÕES DIRETAS	0.000.000		7.000,00		
3.1.90.04	CONTRATAÇÃO POR TEMPO DETERMINADO	0.01.00	2.000,00			
3.1.90.11	VENCIMENTOS E VANTAGENS FIXAS - PESSOAL CIVIL	0.01.00	3.000,00			
3.1.90.13	OBRIGAÇÕES PATRONAIS	0.01.00	1.000,00			
3.1.90.94	INDENIZAÇÕES E RESTITUIÇÕES TRABALHISTAS	0.01.00	1.000,00			
3.1.91.00	APLICAÇÕES DIRETAS- INTRA-ORÇAMENTÁRIAS	0.000.000		1.000,00		
	OBRIGAÇÕES PATRONAIS	0.01.00	1.000,00			
	OUTRAS DESPESAS CORRENTES	0.000.000			10.000,00	
	APLICAÇÕES DIRETAS	0.000.000		10.000,00		
	CONTRATAÇÃO POR TEMPO DETERMINADO	0.01.00	1.000,00			
	DIÁRIAS - CIVIL	0.01.00	1.000,00			
3.90.30	MATERIAL DE CONSUMO	0.01.00	3.000,00			
3.90.35	SERVIÇOS DE CONSULTORIA	0.01.00	1.000,00			
3.90.36	OUTROS SERVIÇOS DE TERCEIROS - PESSOA FÍSICA	0.01.00	2.000,00			
3.90.39	OUTROS SERVIÇOS DE TERCEIROS - PESSOA JURÍDICA	0.01.00	2.000,00			
0.00.00	DESPESAS DE CAPITAL	0.000.000				3.000,00
4.00.00	INVESTIMENTOS	0.000.000			3.000,00	
4.90.00	APLICAÇÕES DIRETAS	0.000.000		3.000,00		
4.90.52	EQUIPAMENTOS E MATERIAL PERMANENTE	0.01.00	3.000,00			
<b>TOTAL</b>						<b>21.000,00</b>



PORTAL DA TRANSPARÊNCIA  
http://cloud-it-solucoes.inf.br/transparenciaMunicipal/download/61-20240116134419.pdf  
assinado por: idUser: 239



# PREFEITURA DO MUNICÍPIO DE TUPARETAMA

Av. Central, SN - CNPJ:11358124/0001-60

Orçamento Programa - Exercício de 2024

## NATUREZA DA DESPESA POR ORGÃO E UNIDADE

Anexo 02

Page 19

Lei: , Data:

PODER	15 FUNPRETU					
ORGÃO	01 FUNPRETU					
UNIDADE	00 FUNPRETU					
Código	Especificação	F.R.	Elemento	Modalidade	Grupo	Categoria Econômica
3.0.00.00	DESPESAS CORRENTES	0.000.000				5.841.000,00
3.1.00.00	PESSOAL E ENCARGOS SOCIAIS	0.000.000			5.628.000,00	
3.1.90.00	APLICAÇÕES DIRETAS	0.000.000		5.611.000,00		
3.1.90.01	APOSENTADORIAS, RESERVA REMUNERADA E REFORMAS	0.01.00	5.200.000,00			
3.1.90.03	PENSÕES	0.01.00	310.000,00			
3.1.90.04	CONTRATAÇÃO POR TEMPO DETERMINADO	0.01.00	13.000,00			
3.1.90.11	VENCIMENTOS E VANTAGENS FIXAS - PESSOAL CIVIL	0.01.00	75.000,00			
3.1.90.13	OBRIGAÇÕES PATRONAIS	0.01.00	3.000,00			
	DESPESAS DE EXERCÍCIOS ANTERIORES	0.01.00	10.000,00			
	APLICAÇÕES DIRETAS- INTRA-ORÇAMENTÁRIAS	0.000.000		17.000,00		
	OBRIGAÇÕES PATRONAIS	0.01.00	12.000,00			
	RESSARCIMENTO DE DESPESAS DE PESSOAL REQUISITADO	0.01.00	5.000,00			
	OUTRAS DESPESAS CORRENTES	0.000.000			213.000,00	
3.90.00	APLICAÇÕES DIRETAS	0.000.000		213.000,00		
3.90.08	OUTROS BENEFÍCIOS ASSISTENCIAIS DO SERVIDOR E DO MILITAR	0.01.00	1.000,00			
3.90.14	DIÁRIAS - CIVIL	0.01.00	5.000,00			
3.90.30	MATERIAL DE CONSUMO	0.01.00	11.000,00			
3.90.33	PASSAGENS E DESPESAS COM LOCOMOÇÃO	0.01.00	3.000,00			
3.90.35	SERVIÇOS DE CONSULTORIA	0.01.00	101.000,00			
3.90.36	OUTROS SERVIÇOS DE TERCEIROS - PESSOA FÍSICA	0.01.00	21.000,00			
3.90.39	OUTROS SERVIÇOS DE TERCEIROS - PESSOA JURÍDICA	0.01.00	60.000,00			
3.90.47	OBRIGAÇÕES TRIBUTÁRIAS E CONTRIBUTIVAS	0.01.00	2.000,00			
3.90.92	DESPESAS DE EXERCÍCIOS ANTERIORES	0.01.00	4.000,00			
3.3.90.93	INDENIZAÇÕES E RESTITUIÇÕES	0.01.00	5.000,00			
4.0.00.00	DESPESAS DE CAPITAL	0.000.000				65.000,00
4.4.00.00	INVESTIMENTOS	0.000.000			65.000,00	
4.4.90.00	APLICAÇÕES DIRETAS	0.000.000		65.000,00		
4.4.90.51	OBRAS E INSTALAÇÕES	0.01.00	13.000,00			
4.4.90.52	EQUIPAMENTOS E MATERIAL PERMANENTE	0.01.00	12.000,00			
4.4.90.61	AQUISIÇÃO DE IMÓVEIS	0.01.00	40.000,00			
9.0.00.00	RESERVA DE CONTINGÊNCIA	0.000.000				140.000,00
9.9.00.00	RESERVA DE CONTINGÊNCIA	0.000.000			140.000,00	
9.9.99.00	A DEFINIR	0.000.000		140.000,00		
9.9.99.99	A CLASSIFICAR	0.01.00	140.000,00			
<b>TOTAL</b>						<b>6.046.000,00</b>





# PREFEITURA DO MUNICÍPIO DE TUPARETAMA

Av. Central, SN - CNPJ:11358124/0001-60

Orçamento Programa - Exercício de 2024

## NATUREZA DA DESPESA POR ORGÃO E UNIDADE

Anexo 02  
Page 20

Lei: , Data:

TOTAL GERAL

50.760.000,00





# PREFEITURA DO MUNICÍPIO DE TUPARETAMA

Av. Central, SN - CNPJ:11358124/0001-60

Orçamento Programa - Exercício de 2024

Anexo 06

Page 1

Lei: , Data:

## PROGRAMA DE TRABALHO

(Inc.II, § 2º, Art.2º)

01 CÂMARA MUNICIPAL					
01 CÂMARA MUNICIPAL					
Código	Especificação	Operação Especial	Projetos	Atividades	T o t a l
01	Legislativa		300.000,00	1.829.000,00	2.129.000,00
01	031 Ação Legislativa		300.000,00	1.829.000,00	2.129.000,00
01	031 0001 AQUISIÇÃO DE EQUIPAMENTOS PARA O PODER LEGISLATIVO		180.000,00		180.000,00
01.031.0001.1001.0000	AQUISIÇÃO DE VEÍCULOS, MÓVEIS, MÁQUINAS E EQUIPAMENTOS		180.000,00		180.000,00
01	031 0002 EXPANSÃO DA REDE FÍSICA DE PODER LEGISLATIVO		120.000,00		120.000,00
01.031.0002.1002.0000	CONSTRUÇÃO, REFORMA, AMPL. E CONSERVAÇÃO DO PRÉDIO DA CÂMARA		120.000,00		120.000,00
01	031 0003 ADMINISTRAÇÃO GERAL			1.448.500,00	1.448.500,00
01.031.0003.2001.0000	MANUTENÇÃO DOS SERVIÇOS DA UNIDADE			1.448.500,00	1.448.500,00
01	031 0004 DESPESAS DE EXERCÍCIOS ANTERIORES			10.000,00	10.000,00
01.031.0004.2002.0000	DESPESAS DE EXERCÍCIOS ANTERIORES			10.000,00	10.000,00
01	031 0005 INDENIZAÇÕES E RESTITUIÇÕES			80.000,00	80.000,00
01.031.0005.2003.0000	IDENIZAÇÕES E RESTITUIÇÕES			80.000,00	80.000,00
01	031 0006 DESPESA COM SALÁRIO FAMÍLIA			3.000,00	3.000,00
01.031.0006.2004.0000	DESPESAS COM SALÁRIO FAMÍLIA			3.000,00	3.000,00
01	031 0007 CONTRIBUIÇÃO PARA ORGÃO PREVIDENCIÁRIOS			287.500,00	287.500,00
01.031.0007.2005.0000	OBRIGAÇÕES PATRONAIS - INSS			187.500,00	187.500,00
01.031.0007.2006.0000	OBRIGAÇÕES PATRONAIS - FUNPRETU			100.000,00	100.000,00
TOTAL		0,00	300.000,00	1.829.000,00	2.129.000,00





# PREFEITURA DO MUNICÍPIO DE TUPARETAMA

Av. Central, SN - CNPJ:11358124/0001-60

Orçamento Programa - Exercício de 2024

Anexo 06

Page 2

Lei: , Data:

## PROGRAMA DE TRABALHO

(Inc.II, § 2º, Art.2º)

02 GABINETE DO PREFEITO					
01 GABINETE DO PREFEITO					
Código	Especificação	Operação Especial	Projetos	Atividades	T o t a l
04	Administração		60.000,00	567.000,00	627.000,00
04	122 Administração Geral		60.000,00	567.000,00	627.000,00
04	122 0010 GESTÃO DO GABINETE		60.000,00	567.000,00	627.000,00
04.122.0010.1003.0000	AMPLIAÇÃO E REFORMA DO PRÉDIO SEDE		15.000,00		15.000,00
04.122.0010.1075.0000	AQUISIÇÃO DE VEÍCULOS, MÓVEIS E EQUIPAMENTOS DIVERSOS P/ GABINETE DO PREFEITO		10.000,00		10.000,00
04.122.0010.1117.0000	AQUISIÇÃO DE EQUIPAMENTOS PARA O PROGRAMA SIAFIC		35.000,00		35.000,00
04.122.0010.2007.0000	MANUTENÇÃO DAS ATIVIDADES DO GABINETE			547.000,00	547.000,00
04.122.0010.2186.0000	IMPLANTAÇÃO E MANUTENÇÃO DO SISTEMA SIAFIC			20.000,00	20.000,00
TOTAL		0,00	60.000,00	567.000,00	627.000,00







# PREFEITURA DO MUNICÍPIO DE TUPARETAMA

Av. Central, SN - CNPJ:11358124/0001-60

Orçamento Programa - Exercício de 2024

Anexo 06

Page 3

Lei: , Data:

## PROGRAMA DE TRABALHO

(Inc.II, § 2º, Art.2º)

### 03 SECRETARIA DO GOVERNO

#### 01 SECRETARIA DO GOVERNO

Código	Especificação	Operação Especial	Projetos	Atividades	T o t a l
04	Administração		10.000,00	208.000,00	218.000,00
04	122 Administração Geral		10.000,00	208.000,00	218.000,00
04	122 0011 GESTÃO DA SECRETARIA DE GOVERNO		10.000,00	208.000,00	218.000,00
04.122.0011.1004.0000	AQUISIÇÃO DE VEÍCULOS, MÓVEIS E EQUIPAMENTOS DIVERSOS		10.000,00		10.000,00
04.122.0011.2008.0000	MANUTENÇÃO DAS ATIVIDADES DA SECRETARIA DE GOVERNO			169.000,00	169.000,00
04.122.0011.2009.0000	MANUTENÇÃO DAS ATIVIDADES DA CONTROLADORIA			39.000,00	39.000,00
TOTAL		0,00	10.000,00	208.000,00	218.000,00





# PREFEITURA DO MUNICÍPIO DE TUPARETAMA

Av. Central , SN - CNPJ:11358124/0001-60

Orçamento Programa - Exercício de 2024

Anexo 06

Page 4

Lei: , Data:

## PROGRAMA DE TRABALHO

(Inc.II, § 2º, Art.2º)

### 04 SECRETARIA DE FINANÇAS

#### 01 SECRETARIA DE FINANÇAS

Código	Especificação	Operação Especial	Projetos	Atividades	T o t a l
04	Administração	458.000,00	8.000,00	1.434.000,00	1.900.000,00
04	123 Administração Financeira	458.000,00	8.000,00	1.434.000,00	1.900.000,00
04	123 0013 GESTÃO DA SECRETARIA DE FINANÇAS	458.000,00	8.000,00	1.434.000,00	1.900.000,00
04.123.0013.0001.0000	PAGAMENTO DE JUROS DA DÍVIDA POR CONTRATO	8.000,00			8.000,00
04.123.0013.0002.0000	AMORTIZAÇÃO DA DÍVIDA FUNDADA DO MUNICÍPIO	450.000,00			450.000,00
04.123.0013.1005.0000	AQUISIÇÃO DE VEÍCULOS, MÓVEIS E EQUIPAMENTOS		8.000,00		8.000,00
04.123.0013.2010.0000	MANUTENÇÃO DAS ATIVIDADES DA SECRETARIA DE FINANÇAS			1.234.000,00	1.234.000,00
04.123.0013.2011.0000	DISPÊNDIO COM O PASEP			200.000,00	200.000,00
	Reserva de Contingência	422.000,00			422.000,00
999	Reserva de Contingência	422.000,00			422.000,00
999 0999	RESERVA DE CONTIGÊNCIA	422.000,00			422.000,00
999.999.0999.9999.0000	RESERVA DE CONTIGÊNCIA	422.000,00			422.000,00
TOTAL		880.000,00	8.000,00	1.434.000,00	2.322.000,00





# PREFEITURA DO MUNICÍPIO DE TUPARETAMA

Av. Central, SN - CNPJ:11358124/0001-60

Orçamento Programa - Exercício de 2024

Anexo 06

Page 5

Lei: , Data:

## PROGRAMA DE TRABALHO

(Inc.II, § 2º, Art.2º)

### 05 SECRETARIA DE EDUCAÇÃO

#### 01 SECRETARIA DE EDUCAÇÃO

Código	Especificação	Operação Especial	Projetos	Atividades	T o t a l
12	Educação		340.000,00	2.470.000,00	2.810.000,00
12	122 Administração Geral		40.000,00	935.000,00	975.000,00
12	122 0015 GESTÃO ADMINISTRATIVA DA SECRETARIA DE EDUCAÇÃO		40.000,00	935.000,00	975.000,00
12.122.0015.1006.0000	CONSTRUÇÃO, REFORMA E/OU AMPLIAÇÃO DA SEC. EDUCAÇÃO		15.000,00		15.000,00
12.122.0015.1070.0000	AQUISIÇÃO DE VEÍCULOS, MÓVEIS E OUTROS EQUIPAMENTOS PARA SECRETARIA DE EDUCAÇÃO		25.000,00		25.000,00
12.122.0015.2012.0000	MANUTENÇÃO DAS ATIVIDADES DA SECRETARIA DE EDUCAÇÃO			912.000,00	912.000,00
12.122.0015.2013.0000	MANUTENÇÃO DO CONSELHO DE EDUCAÇÃO			15.000,00	15.000,00
12.122.0015.2024.0000	REALIZAÇÃO DE EVENTOS, DATAS COMEMORATIVAS E DEMAIS EVENTOS DA SECRETARIA DE EDUCAÇÃO			8.000,00	8.000,00
12	306 Alimentação e Nutrição			605.000,00	605.000,00
12	306 0016 ALIMENTAÇÃO SUPLEMENTAR PARA ESTUDANTES			605.000,00	605.000,00
12.306.0016.2015.0000	MANUTENÇÃO DO PROGRAMA MERENDA ESCOLAR - PNAE E REC. PRÓPRIOS			605.000,00	605.000,00
12	361 Ensino Fundamental		270.000,00	752.000,00	1.022.000,00
12	361 0008 PROGRAMA MUNICIPAL DE EDUCAÇÃO BÁSICA		70.000,00	345.000,00	415.000,00
12.361.0008.1009.0000	AQUISIÇÃO DE ÔNIBUS TRANSPORTE ESCOLAR - CONVÊNIO FNDE		30.000,00		30.000,00
12.361.0008.1097.0000	AQUISIÇÃO DE VEÍCULO, MÓVEIS E EQUIPAMENTOS DIVERSOS - FNDE		20.000,00		20.000,00
12.361.0008.1098.0000	CONSTRUÇÃO, REFORMA E AMPLIAÇÃO DE DIVERSAS ESCOLAS - FNDE		20.000,00		20.000,00
12.361.0008.2014.0000	MANUTENÇÃO DAS ATIVIDADES DO SALÁRIO EDUCAÇÃO - FNDE			300.000,00	300.000,00
12.361.0008.2025.0000	MANUTENÇÃO DAS CANTINAS DAS ESCOLAS DA REDE MUNICIPAL DE ENSINO			12.000,00	12.000,00
12.361.0008.2305.0000	MANUTENÇÃO DO TRANSPORTE ESCOLAR - RECURSOS PRÓPRIOS			33.000,00	33.000,00
12	361 0014 EXPANSÃO DA REDE FÍSICA DE EDUCAÇÃO		200.000,00	92.000,00	292.000,00
12.361.0014.1007.0000	CONSTRUÇÃO, REFORMA E/OU AMPLIAÇÃO DE UNIDADES DO ENSINO FUNDAMENTAL		100.000,00		100.000,00
12.361.0014.1099.0000	AQUISIÇÃO DE TERRENOS PARA CONSTRUÇÃO DE UNIDADES DO ENSINO FUNDAMENTAL		100.000,00		100.000,00
12.361.0014.2016.0000	MANUTENÇÃO DAS ATIVIDADES DO ENSINO FUNDAMENTAL			92.000,00	92.000,00
12	361 0017 DINHEIRO DIRETO NA ESCOLA			20.000,00	20.000,00
12.361.0017.2017.0000	MANUTENÇÃO DO PDDE - FNDE			20.000,00	20.000,00
12	361 0018 TRANSPORTE ESCOLAR			285.000,00	285.000,00
12.361.0018.2018.0000	PNATE - MANUTENÇÃO DO PROGRAMA DE TRANSPORTE ESCOLAR			120.000,00	120.000,00
12.361.0018.2019.0000	MANUTENÇÃO DO PROGRAMA A CAMINHO DA ESCOLA			165.000,00	165.000,00
12	361 0019 REEQUIPAMENTO DIDÁTICO PEDAGÓGICO			10.000,00	10.000,00
12.361.0019.2020.0000	REEQUIPAMENTO DIDÁTICO PEDAGÓGICO			10.000,00	10.000,00
12	364 Ensino Superior			55.000,00	55.000,00
12	364 0018 TRANSPORTE ESCOLAR			55.000,00	55.000,00
12.364.0018.2021.0000	MANUTENÇÃO DO TRANSPORTE UNIVERSITÁRIO			55.000,00	55.000,00



PORTAL DA TRANSPARENCIA  
http://cloud-it-solucoes.inf.br/transparenciaMunicipal/download/61-20240116134419.pdf  
assinado por: idUser:239



# PREFEITURA DO MUNICÍPIO DE TUPARETAMA

Av. Central, SN - CNPJ:11358124/0001-60

Orçamento Programa - Exercício de 2024

Anexo 06

Page 6

Lei: , Data:

## PROGRAMA DE TRABALHO

(Inc.II, § 2º, Art.2º)

### 05 SECRETARIA DE EDUCAÇÃO

#### 01 SECRETARIA DE EDUCAÇÃO

Código	Especificação	Operação Especial	Projetos	Atividades	T o t a l
12 365	Educação Infantil		30.000,00	123.000,00	153.000,00
12 365 0008	PROGRAMA MUNICIPAL DE EDUCAÇÃO BÁSICA		15.000,00	54.000,00	69.000,00
12.365.0008.1016.0000	AQUISIÇÃO DE VEÍCULOS, MÓVEIS E EQUIPAMENTOS DIVERSOS PARA O ENSINO INFANTIL		15.000,00		15.000,00
12.365.0008.2300.0000	MANUTENÇÃO DO PROGRAMA PROJOVEM CAMPO - SABERES DA TERRA - FNDE			36.000,00	36.000,00
12.365.0008.2302.0000	MANUTENÇÃO DO PROGRAMA BRASIL CARINHOSO - FNDE			18.000,00	18.000,00
12 365 0014	EXPANSÃO DA REDE FÍSICA DE EDUCAÇÃO		15.000,00	67.000,00	82.000,00
12.365.0014.1008.0000	CONSTRUÇÃO, REFORMA E/OU AMPLIAÇÃO DE UNIDADES DE ENSINO INFANTIL		10.000,00		10.000,00
12.365.0014.1016.0000	AQUISIÇÃO DE VEÍCULOS, MÓVEIS E EQUIPAMENTOS DIVERSOS PARA O ENSINO INFANTIL		5.000,00		5.000,00
12.365.0014.2022.0000	MANUTENÇÃO DE UNIDADE DO ENSINO INFANTIL			67.000,00	67.000,00
12 365 0015	GESTÃO ADMINISTRATIVA DA SECRETARIA DE EDUCAÇÃO			2.000,00	2.000,00
12.365.0015.2023.0000	AQUIS. E DISTRIBUIÇÃO DE MATERIAL DIDÁTICO			2.000,00	2.000,00
TOTAL		0,00	340.000,00	2.470.000,00	2.810.000,00





# PREFEITURA DO MUNICÍPIO DE TUPARETAMA

Av. Central, SN - CNPJ:11358124/0001-60

Orçamento Programa - Exercício de 2024

Anexo 06

Page 7

Lei: , Data:

## PROGRAMA DE TRABALHO

(Inc.II, § 2º, Art.2º)

### 05 SECRETARIA DE EDUCAÇÃO

#### 02 FUNDEB

Código	Especificação	Operação Especial	Projetos	Atividades	T o t a l
12	Educação		210.000,00	12.767.000,00	12.977.000,00
12	361 Ensino Fundamental		110.000,00	12.073.000,00	12.183.000,00
12	361 0040 GESTÃO DO FUNDEB		110.000,00	12.073.000,00	12.183.000,00
12.361.0040.1013.0000	CONSTRUÇÃO, REFORMA E/OU AMPLIAÇÃO DE UNIDADES DO ENSINO FUNDAMENTAL		50.000,00		50.000,00
12.361.0040.1014.0000	AQUISIÇÃO DE VEÍCULOS, MÓVEIS E EQUIPAMENTOS DIVERSOS P/O ENSINO FUNDAMENTAL		60.000,00		60.000,00
12.361.0040.2027.0000	MANUTENÇÃO DAS UNIDADES DO ENSINO FUNDAMENTAL			222.000,00	222.000,00
12.361.0040.2028.0000	GESTÃO DE PESSOAL DO FUNDEB 70% (FUNDAMENTAL)			11.610.000,00	11.610.000,00
12.361.0040.2029.0000	MANUTENÇÃO DAS ATIVIDADES DO ENSINO FUNDAMENTAL - FUNDEB 30%			241.000,00	241.000,00
12	365 Educação Infantil		100.000,00	573.000,00	673.000,00
12	365 0040 GESTÃO DO FUNDEB		100.000,00	573.000,00	673.000,00
12.365.0040.1015.0000	CONSTRUÇÃO, REFORMA E/OU AMPLIAÇÃO DE UNIDADES DO ENSINO INFANTIL		50.000,00		50.000,00
12.365.0040.1016.0000	AQUISIÇÃO DE VEÍCULOS, MÓVEIS E EQUIPAMENTOS DIVERSOS PARA O ENSINO INFANTIL		50.000,00		50.000,00
12.365.0040.2030.0000	GESTÃO DE PESSOAL DO FUNDEB 70% (INFANTIL)			484.000,00	484.000,00
12.365.0040.2031.0000	MANUTENÇÃO DAS ATIVIDADE DO FUNDEB 30% (INFANTIL)			89.000,00	89.000,00
12	366 Educação de Jovens e Adultos			75.000,00	75.000,00
12	366 0040 GESTÃO DO FUNDEB			75.000,00	75.000,00
12.366.0040.2032.0000	GESTÃO DE PESSOAL DO FUNDEB 70% (EJA)			19.000,00	19.000,00
12.366.0040.2033.0000	MANUTENÇÃO DAS ATIVID. EDUCAÇÃO DE JOVENS E ADULTOS - FUNDEB 30%			56.000,00	56.000,00
12	367 Educação Especial			46.000,00	46.000,00
12	367 0040 GESTÃO DO FUNDEB			46.000,00	46.000,00
12.367.0040.2034.0000	GESTÃO DE PESSOAL DA EDUCAÇÃO ESPECIAL			22.000,00	22.000,00
12.367.0040.2035.0000	MANUTENÇÃO DAS ATIVIDADES DE EDUCAÇÃO ESPECIAL			24.000,00	24.000,00
TOTAL		0,00	210.000,00	12.767.000,00	12.977.000,00



PORTAL DA TRANSPARENCIA  
http://cloud-it-solucoes.inf.br/transparenciaMunicipal/download/61-20240116134419.pdf  
assinado por: idUser: 239



# PREFEITURA DO MUNICÍPIO DE TUPARETAMA

Av. Central, SN - CNPJ:11358124/0001-60

Orçamento Programa - Exercício de 2024

Anexo 06

Page 8

Lei: , Data:

## PROGRAMA DE TRABALHO

(Inc.II, § 2º, Art.2º)

### 06 SECRETARIA DE CULTURA, TURISMO E ESPORTE

#### 01 SECRETARIA DE CULTURA, TURISMO E ESPORTE

Código	Especificação	Operação Especial	Projetos	Atividades	T o t a l
13	Cultura		35.000,00	1.028.000,00	1.063.000,00
13	392 Difusão Cultural		25.000,00	1.028.000,00	1.053.000,00
13	392 0020 GESTÃO DA SECRETARIA DE CULTURA, TURISMO E ESPORTE		25.000,00	1.028.000,00	1.053.000,00
13.392.0020.1017.0000	CONSTRUÇÃO, REFORMA E/OU AMPLIAÇÃO DE UNIDADES		20.000,00		20.000,00
13.392.0020.1076.0000	AQUISIÇÃO DE VEÍCULOS, MÓVEIS E EQUIPAMENTOS DIVERSOS P/ SEC. DE CULTURA, TURISMO E ESPORTE		5.000,00		5.000,00
13.392.0020.2036.0000	MANUTENÇÃO DAS ATIVIDADES DA SEC DE CULTURA, TURISMO E ESPORTE			448.000,00	448.000,00
13.392.0020.2037.0000	PROM. DE FESTIVIDADES FOLCLÓRICAS, CULTURAIS E DESPORTIVAS			580.000,00	580.000,00
812	Desporto Comunitário		10.000,00		10.000,00
812 0020	GESTÃO DA SECRETARIA DE CULTURA, TURISMO E ESPORTE		10.000,00		10.000,00
13.812.0020.1018.0000	CONSTRUÇÃO, REFORMA E/OU AMPLIAÇÃO DE QUADRA E CAMPOS		10.000,00		10.000,00
TOTAL		0,00	35.000,00	1.028.000,00	1.063.000,00





# PREFEITURA DO MUNICÍPIO DE TUPARETAMA

Av. Central, SN - CNPJ:11358124/0001-60

Orçamento Programa - Exercício de 2024

Anexo 06

Page 9

Lei: , Data:

## PROGRAMA DE TRABALHO

(Inc.II, § 2º, Art.2º)

### 08 SECRETARIA DE ASSISTÊNCIA SOCIAL

#### 01 SECRETARIA DE ASSISTÊNCIA SOCIAL

Código	Especificação	Operação Especial	Projetos	Atividades	T o t a l
08	Assistência Social		20.000,00	209.000,00	229.000,00
08	122 Administração Geral		20.000,00	203.000,00	223.000,00
08	122 0028 GESTÃO DA SECRETARIA DE ASSISTÊNCIA SOCIAL		20.000,00	203.000,00	223.000,00
08.122.0028.1020.0000	CONSTRUÇÃO, REFORMA E/OU AMPLIAÇÃO DA SEC. DE ASSISTÊNCIA SOCIAL		10.000,00		10.000,00
08.122.0028.1021.0000	AQUISIÇÃO DE VEÍCULOS, MÓVEIS E EQUIPAMENTOS DIVERSOS		10.000,00		10.000,00
08.122.0028.2038.0000	MANUTENÇÃO DAS ATIVIDADES DA SEC. DE ASSISTÊNCIA SOCIAL			203.000,00	203.000,00
243	Assistência à Criança e ao Adolescente			6.000,00	6.000,00
243 0041	GESTÃO DO FUNDO MUL DA CRIANÇA E DO ADOLESCENTE			6.000,00	6.000,00
0041.2040.0000	MANUTENÇÃO DAS ATIVIDADES DO CONSELHO TUTELAR			6.000,00	6.000,00
TOTAL		0,00	20.000,00	209.000,00	229.000,00





# PREFEITURA DO MUNICÍPIO DE TUPARETAMA

Av. Central, SN - CNPJ:11358124/0001-60

Orçamento Programa - Exercício de 2024

Anexo 06

Page 10

Lei: , Data:

## PROGRAMA DE TRABALHO

(Inc.II, § 2º, Art.2º)

08 SECRETARIA DE ASSISTÊNCIA SOCIAL					
03 FUNDO MUNICIPAL DIREITOS CRIANÇA E ADOLESCENTE					
Código	Especificação	Operação Especial	Projetos	Atividades	T o t a l
08	Assistência Social			198.000,00	198.000,00
08	243 Assistência à Criança e ao Adolescente			198.000,00	198.000,00
08	243 0041 GESTÃO DO FUNDO MUL DA CRIANÇA E DO ADOLESCENTE			198.000,00	198.000,00
08.243.0041.2040.0000	MANUTENÇÃO DAS ATIVIDADES DO CONSELHO TUTELAR			198.000,00	198.000,00
TOTAL		0,00	0,00	198.000,00	198.000,00







# PREFEITURA DO MUNICÍPIO DE TUPARETAMA

Av. Central, SN - CNPJ:11358124/0001-60

Orçamento Programa - Exercício de 2024

Anexo 06

Page 11

Lei: , Data:

## PROGRAMA DE TRABALHO

(Inc.II, § 2º, Art.2º)

### 09 SECRETARIA DE DESENVOLVIMENTO RURAL

#### 01 SECRETARIA DE DESENVOLVIMENTO RURAL

Código	Especificação	Operação Especial	Projetos	Atividades	T o t a l
20	Agricultura		147.000,00	360.000,00	507.000,00
20	542 Controle Ambiental			12.000,00	12.000,00
20	542 0047 PROGRAMA DE DISTRIBUIÇÃO DE MUDAS			12.000,00	12.000,00
20.542.0047.2043.0000	MANUTENÇÃO DAS ATIVIDADES DE REFLORESTAMENTO			12.000,00	12.000,00
20	544 Recursos Hídricos		50.000,00		50.000,00
20	544 0035 AMPLIAÇÃO DE RECURSOS HÍDRICOS		50.000,00		50.000,00
20.544.0035.1027.0000	CONSTRUÇÃO, REFORMA E/OU AMPLIAÇÃO DE BARRAGENS, CISTERNAS, POÇOS E OUTROS		50.000,00		50.000,00
605	Abastecimento		47.000,00		47.000,00
605	0035 AMPLIAÇÃO DE RECURSOS HÍDRICOS		47.000,00		47.000,00
605.0035.1072.0000	AQUISIÇÃO DE DESSANILIZADORES PARA AS COMUNIDADES RURAIS DO MUNICÍPIO		5.000,00		5.000,00
20.605.0035.1073.0000	CONSTRUÇÃO, REFORMA E/OU AMPLIAÇÃO DO SISTEMA DE ABASTECIMENTO DISTRITO SANTA RITA		22.000,00		22.000,00
20.605.0035.1074.0000	AMPLIAÇÃO DO SISTEMA ABASTECIMENTO D'ÁGUA DA COMUNIDADE VILA DO CAJUEIRO		20.000,00		20.000,00
20	608 Promoção da Produção Agropecuária		50.000,00	348.000,00	398.000,00
20	608 0031 GESTÃO DA SECRETARIA DE DESENVOLVIMENTO RURAL		30.000,00	339.000,00	369.000,00
20.608.0031.1023.0000	CONSTRUÇÃO DE SISTEMAS ADULTORES		10.000,00		10.000,00
20.608.0031.1024.0000	AQUISIÇÃO DE VEÍCULOS, MÓVEIS E EQUIPAMENTOS DIVERSOS		10.000,00		10.000,00
20.608.0031.1025.0000	CONSTRUÇÃO DE BARRAGENS, CISTERNAS E OUTROS RESERVATÓRIOS		10.000,00		10.000,00
20.608.0031.2041.0000	MANUTENÇÃO DAS ATIVIDADES DA SEC. DESENVOLVIMENTO RURAL			339.000,00	339.000,00
20	608 0032 CRIADOUROS COMUNITÁRIOS		20.000,00	9.000,00	29.000,00
20.608.0032.1026.0000	IMPLANTAÇÃO, REFORMA E/OU AMPLIAÇÃO DE CRIADOUROS COMUNITÁRIOS		20.000,00		20.000,00
20.608.0032.2042.0000	MANUTENÇÃO DE CRIADOUROS COMUNITÁRIOS			9.000,00	9.000,00
TOTAL		0,00	147.000,00	360.000,00	507.000,00





# PREFEITURA DO MUNICÍPIO DE TUPARETAMA

Av. Central, SN - CNPJ:11358124/0001-60

Orçamento Programa - Exercício de 2024

Anexo 06

Page 12

Lei: , Data:

## PROGRAMA DE TRABALHO

(Inc.II, § 2º, Art.2º)

10 SECRETARIA DE ADMINISTRAÇÃO					
01 SECRETARIA DE ADMINISTRAÇÃO					
Código	Especificação	Operação Especial	Projetos	Atividades	T o t a l
04	Administração		18.000,00	2.567.000,00	2.585.000,00
04	122 Administração Geral		18.000,00	2.567.000,00	2.585.000,00
04	122 0012 GESTÃO DA SECRETARIA DE ADMINISTRAÇÃO		18.000,00	2.567.000,00	2.585.000,00
04.122.0012.1028.0000	AQUISIÇÃO DE VEÍCULOS, MÓVEIS E EQUIPAMENTOS DIVERSOS		18.000,00		18.000,00
04.122.0012.2044.0000	MANUTENÇÃO DAS ATIVIDADES DA SECRETARIA DE ADMINISTRAÇÃO			1.520.000,00	1.520.000,00
04.122.0012.2045.0000	MANUTENÇÃO E ABASTECIMENTO DA FROTA			479.000,00	479.000,00
04.122.0012.2046.0000	MANUTENÇÃO DOS SERVIÇOS DE INFORMÁTICA			18.000,00	18.000,00
:0012.2047.0000	TELEFONIA, ÁGUA E ENERGIA ELÉTRICA			550.000,00	550.000,00
TOTAL		0,00	18.000,00	2.567.000,00	2.585.000,00





# PREFEITURA DO MUNICÍPIO DE TUPARETAMA

Av. Central, SN - CNPJ:11358124/0001-60

Orçamento Programa - Exercício de 2024

Anexo 06

Page 13

Lei: , Data:

## PROGRAMA DE TRABALHO

(Inc.II, § 2º, Art.2º)

Código	Especificação	Operação Especial	Projetos	Atividades	T o t a l
11	SECRETARIA DE HABITAÇÃO, OBRAS E SERVIÇOS URBANOS				
01	SECRETARIA DE HABITAÇÃO, OBRAS E SERVIÇOS URBANOS				
15	Urbanismo		225.000,00	3.613.000,00	3.838.000,00
15	451 Infra-Estrutura Urbana		195.000,00	2.718.000,00	2.913.000,00
15	451 0033 INFRA-ESTRUTURA URBANO		90.000,00		90.000,00
15.451.0033.1029.0000	CONSTRUÇÃO, REFORMA E/OU AMPLIAÇÃO DE CALÇAMENTOS E OUT/PAVIMENTAÇÕES		50.000,00		50.000,00
15.451.0033.1030.0000	MANUTENÇÃO DOS PORTAIS DO MUNICÍPIO		10.000,00		10.000,00
15.451.0033.1031.0000	CONSTRUÇÃO, REFORMA E/OU AMPLIAÇÃO DE PRAÇAS, PARQUES E JARDINS		10.000,00		10.000,00
15.451.0033.1032.0000	CONSTRUÇÃO, REFORMA E/OU AMPLIAÇÃO DE CEMITÉRIOS		10.000,00		10.000,00
15.451.0033.1069.0000	AQUISIÇÃO DE IMÓVEIS PARA DESAPROPRIAÇÃO		10.000,00		10.000,00
15	451 0034 PRÉDIOS PÚBLICOS E CENTROS DE DISTRIBUIÇÃO		100.000,00		100.000,00
15.451.0034.1034.0000	CONSTRUÇÃO, REFORMA E/OU AMPLIAÇÃO DE PRÉDIOS PÚBLICOS		50.000,00		50.000,00
15.451.0034.1094.0000	CONSTRUÇÃO DO CENTRO ADMINISTRATIVO MUNICIPAL		50.000,00		50.000,00
15	451 0038 GESTÃO DA SEC. HABITAÇÃO, OBRAS E SERVIÇOS URBANOS		5.000,00	2.718.000,00	2.723.000,00
15.451.0038.1035.0000	AQUISIÇÃO DE VEÍCULOS, MÁQUINAS E EQUIPAMENTOS DIVERSOS		5.000,00		5.000,00
15.451.0038.2048.0000	MANUTENÇÃO DAS ATIVIDADES DA SEC. DE HABITAÇÃO, OBRAS E SERVIÇOS URBANOS			2.718.000,00	2.718.000,00
15	452 Serviços Urbanos			835.000,00	835.000,00
15	452 0038 GESTÃO DA SEC. HABITAÇÃO, OBRAS E SERVIÇOS URBANOS			835.000,00	835.000,00
15.452.0038.2049.0000	MANUTENÇÃO DOS SERVIÇOS DE LIMPEZA PÚBLICA			835.000,00	835.000,00
15	541 Preservação e Conservação Ambiental		5.000,00		5.000,00
15	541 0038 GESTÃO DA SEC. HABITAÇÃO, OBRAS E SERVIÇOS URBANOS		5.000,00		5.000,00
15.541.0038.1036.0000	MANUTENÇÃO E CONSERVAÇÃO DOS LEITOS DOS RIOS		5.000,00		5.000,00
15	605 Abastecimento		10.000,00		10.000,00
15	605 0034 PRÉDIOS PÚBLICOS E CENTROS DE DISTRIBUIÇÃO		10.000,00		10.000,00
15.605.0034.1037.0000	CONSTRUÇÃO, REFORMA E/OU AMPLIAÇÃO DE MERCADOS, AÇOUGUES E MATADOUROS		10.000,00		10.000,00
15	782 Transporte Rodoviário		15.000,00	60.000,00	75.000,00
15	782 0037 MANUTENÇÃO E CONSERVAÇÃO DAS VIAS DE ACESSO		15.000,00	60.000,00	75.000,00
15.782.0037.1038.0000	CONSTRUÇÃO, REFORMA E/OU AMPLIAÇÃO DE ESTRADAS E VIAS DE ACESSO		15.000,00		15.000,00
15.782.0037.2050.0000	MANUTENÇÃO E MELHORIAS DE VIAS URBANAS E RURAIS (CIDE)			60.000,00	60.000,00
17	Saneamento		120.000,00	100.000,00	220.000,00
17	512 Saneamento Básico Urbano		120.000,00	100.000,00	220.000,00





# PREFEITURA DO MUNICÍPIO DE TUPARETAMA

Av. Central, SN - CNPJ:11358124/0001-60

Orçamento Programa - Exercício de 2024

Anexo 06

Page 14

Lei: , Data:

## PROGRAMA DE TRABALHO

(Inc.II, § 2º, Art.2º)

### 11 SECRETARIA DE HABITAÇÃO, OBRAS E SERVIÇOS URBANOS

#### 01 SECRETARIA DE HABITAÇÃO, OBRAS E SERVIÇOS URBANOS

Código	Especificação	Operação Especial	Projetos	Atividades	T o t a l
17	512	0036	SANEAMENTO BÁSICO		220.000,00
17.512.0036.1039.0000	CONSTRUÇÃO DE BANHEIROS POPULARES NA ZONA RURAL - Recurso Próprio		10.000,00		10.000,00
17.512.0036.1040.0000	CONSTRUÇÃO, REFORMA E/OU AMPLIAÇÃO DE SANITÁRIOS PÚBLICOS		10.000,00		10.000,00
17.512.0036.1095.0000	CONSTRUÇÃO DE BANHEIROS POPULARES NA ZONA RURA - FUNASA		100.000,00		100.000,00
17.512.0036.2051.0000	MANUTENÇÃO DE CANAIS, GALERIAS E ESGOTOS NO MUNICÍPIO			100.000,00	100.000,00
25	Energia		30.000,00	190.000,00	220.000,00
752	Energia Elétrica		30.000,00	190.000,00	220.000,00
752	0033	INFRA-ESTRUTURA URBANO	30.000,00	190.000,00	220.000,00
:0033.1041.0000	EXPANSÃO DA REDE ELÉTRICA		30.000,00		30.000,00
:0033.2114.0000	MANUTENÇÃO DOS SERVIÇOS DE ILUMINAÇÃO PÚBLICA			190.000,00	190.000,00
26	Transporte		10.000,00		10.000,00
26	782	Transporte Rodoviário	10.000,00		10.000,00
26	782	0037	MANUTENÇÃO E CONSERVAÇÃO DAS VIAS DE ACESSO		10.000,00
26.782.0037.1071.0000	CONSTRUÇÃO DE PASSAGENS MOLHADAS NO MUNICÍPIO		10.000,00		10.000,00
TOTAL		0,00	385.000,00	3.903.000,00	4.288.000,00





# PREFEITURA DO MUNICÍPIO DE TUPARETAMA

Av. Central, SN - CNPJ:11358124/0001-60

Orçamento Programa - Exercício de 2024

Anexo 06

Page 15

Lei: , Data:

## PROGRAMA DE TRABALHO

(Inc.II, § 2º, Art.2º)

13 FUNDO MUNICIPAL DE SAÚDE					
01 FUNDO MUNICIPAL DE SAÚDE					
Código	Especificação	Operação Especial	Projetos	Atividades	T o t a l
10	Saúde	53.000,00	713.000,00	11.952.000,00	12.718.000,00
10	122 Administração Geral	53.000,00	80.000,00	987.000,00	1.120.000,00
10	122 0021 GESTÃO DA SECRETARIA DE SAÚDE		30.000,00		30.000,00
10.122.0021.1043.0000	CONSTRUÇÃO, REFORMA E/OU AMPLIAÇÃO DA SEC. DE SAÚDE		10.000,00		10.000,00
10.122.0021.1044.0000	AQUISIÇÃO DE VEÍCULOS, MÓVEIS E EQUIPAMENTOS DIVERSOS P/SEC. DE SAÚDE		10.000,00		10.000,00
10.122.0021.1051.0000	AQUISIÇÃO DE IMÓVEIS DESTINADOS AO FMS		10.000,00		10.000,00
10	122 0022 GESTÃO DO FUNDO MUNICIPAL DE SAÚDE	53.000,00	50.000,00	987.000,00	1.090.000,00
:0022.0003.0000	ENCARGOS SOBRE DIVERSAS CONTRIBUIÇÕES	10.000,00			10.000,00
:0022.0004.0000	AMORTIZAÇÃO DE DÍVIDAS DIVERSAS	43.000,00			43.000,00
:0022.1047.0000	CONSTRUÇÃO, REFORMA E/OU AMPLIAÇÃO DA SECRETARIA DE SAÚDE		20.000,00		20.000,00
:0022.1048.0000	AQUISIÇÃO DE VEÍCULOS, MÓVEIS E EQUIPAMENTOS DIVERSOS P/O FMS		30.000,00		30.000,00
10.122.0022.2054.0000	MANUTENÇÃO DAS ATIVIDADES DO FMS			540.000,00	540.000,00
10.122.0022.2068.0000	REALIZAÇÃO DE CONFERÊNCIAS, CAMPANHAS E DEMAIS EVENTOS REALIZADOS PELO FMS			22.000,00	22.000,00
10.122.0022.2092.0000	GESTÃO DE PESSOAL DO FMS			298.000,00	298.000,00
10.122.0022.2093.0000	CAPACITAÇÃO DOS SERVIDORES DA ÁREA DE SAÚDE			32.000,00	32.000,00
10.122.0022.2184.0000	Enfrentamento de Emergência COVID - 19			95.000,00	95.000,00
10	125 Normatização e Fiscalização			17.000,00	17.000,00
10	125 0021 GESTÃO DA SECRETARIA DE SAÚDE			17.000,00	17.000,00
10.125.0021.2053.0000	MANUTENÇÃO DAS ATIVIDADES DO CONSELHO DE SAÚDE			17.000,00	17.000,00
10	301 Atenção Básica		283.000,00	4.653.000,00	4.936.000,00





# PREFEITURA DO MUNICÍPIO DE TUPARETAMA

Av. Central, SN - CNPJ:11358124/0001-60

Orçamento Programa - Exercício de 2024

Anexo 06

Page 16

Lei: , Data:

## PROGRAMA DE TRABALHO

(Inc.II, § 2º, Art.2º)

13 FUNDO MUNICIPAL DE SAÚDE					
01 FUNDO MUNICIPAL DE SAÚDE					
Código	Especificação	Operação Especial	Projetos	Atividades	T o t a l
10 301 0023	BLOCO DE ATENÇÃO BÁSICA		283.000,00	4.363.000,00	4.646.000,00
10.301.0023.1049.0000	CONSTRUÇÃO, REFORMA E/OU AMPLIAÇÃO DE UNIDADES DE ATENÇÃO BÁSICA		10.000,00		10.000,00
10.301.0023.1050.0000	AQUISIÇÃO DE VEÍCULOS, MÓVEIS E EQUIP. DIVERSOS P/UNIDADE ATENÇÃO BÁSICA		35.000,00		35.000,00
10.301.0023.1066.0000	CONSTRUÇÃO, REFORMA E/OU AMPLIAÇÃO DE IMÓVEIS PARA AS USF's		100.000,00		100.000,00
10.301.0023.1077.0000	AQUISIÇÃO DE VEÍCULOS, MÓVEIS E EQUIPAMENTOS DIVERSOS P/USF's		2.000,00		2.000,00
10.301.0023.1078.0000	CONSTRUÇÃO, REFORMA E/OU AMPLIAÇÃO DE IMÓVEIS P/ O BLATB		50.000,00		50.000,00
.0023.1079.0000	AQUISIÇÃO DE VEÍCULOS E EQUIPAMENTOS DIVERSOS PARA O BLATB		50.000,00		50.000,00
.0023.1080.0000	AQUISIÇÃO DE VEÍCULOS E EQUIPAMENTOS DIVERSOS PARA O PACS		3.000,00		3.000,00
.0023.1081.0000	AQUISIÇÃO DE VEÍCULOS E EQUIPAMENTOS DIVERSOS PARA O SAÚDE BUCAL		3.000,00		3.000,00
10.301.0023.1093.0000	AQUISIÇÃO DE VEÍCULOS, MÓVEIS E EQUIPAMENTOS DIVERSOS PARA O NASF		30.000,00		30.000,00
10.301.0023.2052.0000	MANUT. E MELHOR. DE ATEND. BÁSICOS A POPULAÇÃO - PAB-FIXO			217.000,00	217.000,00
10.301.0023.2055.0000	MANUTENÇÃO DAS ATIVIDADES DAS USF's			847.000,00	847.000,00
10.301.0023.2056.0000	MANUTENÇÃO DAS ATIVIDADES DO PACS			47.000,00	47.000,00
10.301.0023.2057.0000	MANUTENÇÃO DAS ATIVIDADES DO PROG SAÚDE BUCAL			142.000,00	142.000,00
10.301.0023.2063.0000	MANUTENÇÃO DO PROGRAMA DE MELHORIA DO ACESSO E DA QUALIDADE - PMAQ (RAB-PMAQ-SM)			206.000,00	206.000,00
10.301.0023.2064.0000	MANUTENÇÃO DAS ATIVIDADES DO NASF - NÚCLEOS DE APOIO À SAÚDE DA FAMÍLIA			47.000,00	47.000,00
10.301.0023.2067.0000	MANUTENÇÃO DAS ATIVIDADES DA ACADEMIA DA SAÚDE			50.000,00	50.000,00
10.301.0023.2088.0000	GESTÃO DE PESSOAL DAS USF's			718.000,00	718.000,00
10.301.0023.2089.0000	GESTÃO DE PESSOAL BLATB			47.000,00	47.000,00
10.301.0023.2090.0000	MANUTENÇÃO DAS ATIVIDADES BLATB			147.000,00	147.000,00
10.301.0023.2091.0000	GESTÃO DE PESSOAL DOS PACS			1.410.000,00	1.410.000,00
10.301.0023.2094.0000	GESTÃO DAS ATIVIDADES DO PROGRAMA SAÚDE BUCAL			158.000,00	158.000,00
10.301.0023.2095.0000	GESTÃO DE PESSOAL DO NASF			193.000,00	193.000,00
10.301.0023.2096.0000	GESTÃO DE PESSOAL DA ACADEMIA DA SAÚDE			54.000,00	54.000,00
10.301.0023.2097.0000	PROMOÇÃO DE POLÍTICAS DE SAÚDE P/ O PÚBLICO LGBT			26.000,00	26.000,00
10.301.0023.2099.0000	GESTÃO DE PESSOAL BLATB - Recurso Próprio			54.000,00	54.000,00
10 301 0043	PROGRAMA DE ATENÇÃO BÁSICA DE SAÚDE À POPULAÇÃO			290.000,00	290.000,00
10.301.0043.2066.0000	DOAÇÕES A PESSOAS CARENTES DO MUNICÍPIO			290.000,00	290.000,00
10 302	Assistência Hospitalar e Ambulatorial		250.000,00	5.174.000,00	5.424.000,00





# PREFEITURA DO MUNICÍPIO DE TUPARETAMA

Av. Central, SN - CNPJ:11358124/0001-60

Orçamento Programa - Exercício de 2024

Anexo 06

Page 17

Lei: , Data:

## PROGRAMA DE TRABALHO

(Inc.II, § 2º, Art.2º)

### 13 FUNDO MUNICIPAL DE SAÚDE

#### 01 FUNDO MUNICIPAL DE SAÚDE

Código	Especificação	Operação Especial	Projetos	Atividades	T o t a l
10 302 0024	BLOCO DE ATENÇÃO DE MÉDIA E ALTA COMPLEXIDADE		250.000,00	5.174.000,00	5.424.000,00
10.302.0024.1054.0000	AQUISIÇÃO DE VEÍCULOS, MÓVEIS E EQUIPAMENTOS DIVERSOS PARA A UNIDADE MISTA DE SAÚDE SEVERINO SOUTO		150.000,00		150.000,00
10.302.0024.1082.0000	CONTRUIR, REFORMAR E/OU AMPLIAR IMÓVEIS DA SMS		50.000,00		50.000,00
10.302.0024.1083.0000	AQUISIÇÃO DE VEÍCULOS, MÓVEIS E EQUIPAMENTOS PARA O BLMAC		50.000,00		50.000,00
10.302.0024.2058.0000	MANUTENÇÃO DAS ATIVIDADES DO BLMAC			2.895.000,00	2.895.000,00
10.302.0024.2059.0000	MANUT. DA CASA DE APOIO A PACIENTES CARENTES			95.000,00	95.000,00
10.302.0024.2098.0000	MANUTENÇÃO DO TFD - TRATAMENTO FORA DO DOMICÍLIO			97.000,00	97.000,00
10.302.0024.2104.0000	GESTÃO DE PESSOAL DO BLMAC			1.977.000,00	1.977.000,00
10.302.0024.2105.0000	MANUTENÇÃO DAS ATIVIDADES HOSPITALARES E AMBULATORIAIS			50.000,00	50.000,00
10.302.0024.2185.0000	Repasses p/Manutenção do Núcleo de Saúde do CIMPAJEU			60.000,00	60.000,00
10 303	Suporte Profilático e Terapêutico			293.000,00	293.000,00
10 303 0026	BLOCO DE ASSISTÊNCIA FARMACEÚTICA			293.000,00	293.000,00
10.303.0026.2060.0000	MANUT. DA ASSISTÊNCIA FARMACEUTICA BÁSICA			200.000,00	200.000,00
10.303.0026.2106.0000	FARMÁCIA BÁSICA - Recurso Próprio			20.000,00	20.000,00
10.303.0026.2181.0000	PROGRAMA NACIONAL DE QUALIFICAÇÃO DA ASSISTÊNCIA FARMACÉUTICA (QUALIFAR-SUS)			73.000,00	73.000,00
10 304	Vigilância Sanitária		50.000,00	318.000,00	368.000,00
10 304 0025	BLOCO DE VIGILÂNCIA EM SAÚDE		50.000,00	318.000,00	368.000,00
10.304.0025.1084.0000	CONSTRUÇÃO, REFORMA E/OU AMPLIAÇÃO DE IMÓVEIS PARA A VIGILÂNCIA SANITÁRIA		25.000,00		25.000,00
10.304.0025.1085.0000	AQUISIÇÃO DE VEÍCULOS, MÓVEIS E EQUIPAMENTOS PARA A VIGILÂNCIA SANITÁRIA		25.000,00		25.000,00
10.304.0025.2061.0000	MANUT. DAS ATIVIDADES DA VIG. SANITÁRIA			64.000,00	64.000,00
10.304.0025.2101.0000	MANTER AS AÇÕES DE SERVIÇOS AO INCENTIVO DA VIGILÂNCIA SANITÁRIA - IPVS			6.000,00	6.000,00
10.304.0025.2107.0000	GESTÃO DE PESSOAL DA VIGILÂNCIA SANITÁRIA			248.000,00	248.000,00
10 305	Vigilância Epidemiológica		50.000,00	500.000,00	550.000,00
10 305 0025	BLOCO DE VIGILÂNCIA EM SAÚDE		50.000,00	500.000,00	550.000,00
10.305.0025.1086.0000	CONSTRUÇÃO, REFORMA E/OU AMPLIAÇÃO DE IMÓVEIS PARA A VIGILÂNCIA EPIDEMIOLÓGICA		25.000,00		25.000,00
10.305.0025.1087.0000	AQUISIÇÃO DE VEÍCULOS, MÓVEIS E EQUIPAMENTOS DIVERSOS PARA A VIGILÂNCIA EPIDEMIOLÓGICA		25.000,00		25.000,00
10.305.0025.2062.0000	MANUTENÇÃO ATIVIDADES DE VIG. EPIDEMIOLÓGICA			65.000,00	65.000,00
10.305.0025.2108.0000	MANUTENÇÃO DO PROGRAMA VACINAÇÃO			16.000,00	16.000,00
10.305.0025.2109.0000	GESTÃO DE PESSOAL DA VIGILÂNCIA EPIDEMIOLÓGICA			383.000,00	383.000,00
10.305.0025.2110.0000	GESTÃO DE PESSOAL BLGVS - Recurso Próprio			15.000,00	15.000,00
10.305.0025.2111.0000	MANUTENÇÃO DAS ATIVIDADES BLGVS - Recurso Próprio			21.000,00	21.000,00
10 306	Alimentação e Nutrição			10.000,00	10.000,00



PORTAL DA TRANSPARENCIA  
http://cloud-it-solucoes.inf.br/transparenciaMunicipal/download/61-20240116r34419.pdf  
assinado por: idUser:239



# PREFEITURA DO MUNICIPIO DE TUPARETAMA

Av. Central , SN - CNPJ:11358124/0001-60

Orçamento Programa - Exercício de 2024

Anexo 06

Page 18

Lei: , Data:

## PROGRAMA DE TRABALHO

(Inc.II, § 2º, Art.2º)

13 FUNDO MUNICIPAL DE SAÚDE						
01 FUNDO MUNICIPAL DE SAÚDE						
Código	Especificação	Operação Especial	Projetos	Atividades	T o t a l	
10 306 0043	PROGRAMA DE ATENÇÃO BÁSICA DE SAÚDE À POPULAÇÃO			10.000,00	10.000,00	
10.306.0043.2102.0000	MANTER AS ATIVIDADES DAS AÇÕES DE ALIMENTAÇÃO E NUTRIÇÃO - VAN			10.000,00	10.000,00	
TOTAL		53.000,00	713.000,00	11.952.000,00	12.718.000,00	







# PREFEITURA DO MUNICÍPIO DE TUPARETAMA

Av. Central, SN - CNPJ:11358124/0001-60

Orçamento Programa - Exercício de 2024

Anexo 06

Page 19

Lei: , Data:

## PROGRAMA DE TRABALHO

(Inc.II, § 2º, Art.2º)

### 14 FUNDO MUNICIPAL DE ASSISTÊNCIA SOCIAL

#### 01 FUNDO MUNICIPAL DE ASSISTÊNCIA SOCIAL

Código	Especificação	Operação Especial	Projetos	Atividades	T o t a l
08	Assistência Social		103.000,00	1.919.000,00	2.022.000,00
08	122 Administração Geral		55.000,00	562.000,00	617.000,00
08	122 0029 GESTÃO DO FUNDO MUNICIPAL DE ASSISTÊNCIA SOCIAL		55.000,00	562.000,00	617.000,00
08.122.0029.1058.0000	CONSTRUÇÃO, REFORMA E/OU AMPLIAÇÃO DE IMÓVEIS PARA O FMAS		20.000,00		20.000,00
08.122.0029.1059.0000	AQUISIÇÃO DE IMÓVEIS PARA FMAS		20.000,00		20.000,00
08.122.0029.1060.0000	AQUISIÇÃO DE VEÍCULOS, MÓVEIS E EQUIPAMENTOS DIVERSOS PARA O FMAS		15.000,00		15.000,00
08.122.0029.2075.0000	MANUTENÇÃO DAS ATIVIDADES DO FMAS			562.000,00	562.000,00
08	242 Assistência ao Portador de Deficiência			17.000,00	17.000,00
08	242 0030 GESTÃO DOS PROGRAMAS DO FMAS			17.000,00	17.000,00
08.242.0030.2071.0000	MANUTENÇÃO DO PROGRAMA BPC NA ESCOLA			12.000,00	12.000,00
08.242.0030.2073.0000	GESTÃO DO SERVIÇO DE CONVIVÊNCIA E FORTALECIMENTO DE VINCULO			5.000,00	5.000,00
08	243 Assistência à Criança e ao Adolescente		28.000,00	310.000,00	338.000,00
08	243 0030 GESTÃO DOS PROGRAMAS DO FMAS		28.000,00	272.000,00	300.000,00
08.243.0030.1088.0000	AQUISIÇÃO DE VEÍCULOS, MÓVEIS E EQUIPAMENTOS DIVERSOS P/ SERVIÇO DE CONVIVÊNCIA E FORTALECIMENTO		18.000,00		18.000,00
08.243.0030.1089.0000	AQUISIÇÃO DE VEÍCULOS, MÓVEIS E EQUIPAMENTOS DIVERSOS PARA O CRAS		1.000,00		1.000,00
08.243.0030.1092.0000	AQUISIÇÃO DE VEÍCULOS, MÓVEIS E EQUIPAMENTOS DIVERSOS PARA O CREAS		9.000,00		9.000,00
08.243.0030.2073.0000	GESTÃO DO SERVIÇO DE CONVIVÊNCIA E FORTALECIMENTO DE VINCULO			238.000,00	238.000,00
08.243.0030.2074.0000	MANUTENÇÃO DAS ATIVIDADES DO CASA DA JUVENTUDE			34.000,00	34.000,00
08	243 0045 PROGRAMA DE ATENÇÃO A CRIANÇA E AO ADOLESCENTE			38.000,00	38.000,00
08.243.0045.2082.0000	MANUTENÇÃO DO CCA - CENTRO DA CRIANÇA E DO ADOLESCENTE			38.000,00	38.000,00
08	244 Assistência Comunitária		20.000,00	1.030.000,00	1.050.000,00
08	244 0030 GESTÃO DOS PROGRAMAS DO FMAS		20.000,00	1.009.000,00	1.029.000,00
08.244.0030.1100.0000	AQ. VEÍCULOS, MOVÉIS E EQUIP. DIVERSOS. P/ PROG. 1ª INFÂNCIA NO SUAS		20.000,00		20.000,00
08.244.0030.2076.0000	MANUTENÇÃO DAS ATIVIDADES DO CRAS			72.000,00	72.000,00
08.244.0030.2077.0000	AUXILIO A PESSOAS CARENTES			320.000,00	320.000,00
08.244.0030.2080.0000	MANUTENÇÃO DO PROGRAMA BOLSA FAMÍLIA - IGDBF			132.000,00	132.000,00
08.244.0030.2081.0000	MANUTENÇÃO DO PROGRAMA IGDSUAS			11.000,00	11.000,00
08.244.0030.2112.0000	MANUTENÇÃO DAS ATIVIDADES DO SOCIOEDUCATIVO EM MEIO ABERTO			41.000,00	41.000,00
08.244.0030.2180.0000	MANUTENÇÃO DO PROGRAMA DE ATENDIMENTO INTEGRAL A FAMÍLIA - PAIF			34.000,00	34.000,00
08.244.0030.2182.0000	GESTÃO DE PESSOAL DO PROGRAMA PRIMEIRA INFANCIA NO SUAS			174.000,00	174.000,00
08.244.0030.2183.0000	MANUTENÇÃO DAS ATIVIDADES DO PROGRAMA PRIMEIRA INFANCIA NO SUAS			54.000,00	54.000,00
08.244.0030.2303.0000	MANUTENÇÃO DO PROGRAMA CREAS - FNAS			149.000,00	149.000,00
08.244.0030.2304.0000	MANUTENÇÃO DO PAEFI - GOVERNO DO ESTADO			22.000,00	22.000,00



PORTAL DA TRANSPARENCIA  
http://cloud-it-solucoes.inf.br/transparenciaMunicipal/download/61-20240116r34419.pdf  
assinado por: idUser: 239



# PREFEITURA DO MUNICÍPIO DE TUPARETAMA

Av. Central, SN - CNPJ:11358124/0001-60

Orçamento Programa - Exercício de 2024

Anexo 06

Page 20

Lei: , Data:

## PROGRAMA DE TRABALHO

(Inc.II, § 2º, Art.2º)

14 FUNDO MUNICIPAL DE ASSISTÊNCIA SOCIAL							
01 FUNDO MUNICIPAL DE ASSISTÊNCIA SOCIAL							
Código	Especificação			Operação Especial	Projetos	Atividades	T o t a l
08	244	0041	GESTÃO DO FUNDO MUL DA CRIANÇA E DO ADOLESCENTE			1.000,00	1.000,00
08.244.0041.2039.0000	MANUTENÇÃO DAS ATIVIDADES DO FMDCA					1.000,00	1.000,00
08	244	0044	PROGRAMA DE GERAÇÃO DE RENDA			20.000,00	20.000,00
08.244.0044.2081.0000	MANUTENÇÃO DO PROGRAMA IGDSUAS					20.000,00	20.000,00
TOTAL				0,00	103.000,00	1.919.000,00	2.022.000,00





# PREFEITURA DO MUNICÍPIO DE TUPARETAMA

Av. Central, SN - CNPJ:11358124/0001-60

Orçamento Programa - Exercício de 2024

Anexo 06

Page 21

Lei: , Data:

## PROGRAMA DE TRABALHO

(Inc.II, § 2º, Art.2º)

14 FUNDO MUNICIPAL DE ASSISTÊNCIA SOCIAL					
02 FUNDO MUNICIPAL DIREITOS CRIANÇA E ADOLESCENTES					
Código	Especificação	Operação Especial	Projetos	Atividades	T o t a l
08	Assistência Social		3.000,00	18.000,00	21.000,00
08	243 Assistência à Criança e ao Adolescente		3.000,00	18.000,00	21.000,00
08	243 0041 GESTÃO DO FUNDO MUL DA CRIANÇA E DO ADOLESCENTE		3.000,00	18.000,00	21.000,00
08.243.0041.1022.0000	AQUISIÇÃO DE VEÍCULOS, MÓVEIS E EQUIPAMENTOS DIVERSOS PARA O FMDCA		3.000,00		3.000,00
08.243.0041.2039.0000	MANUTENÇÃO DAS ATIVIDADES DO FMDCA			18.000,00	18.000,00
TOTAL		0,00	3.000,00	18.000,00	21.000,00





# PREFEITURA DO MUNICÍPIO DE TUPARETAMA

Av. Central, SN - CNPJ:11358124/0001-60

Orçamento Programa - Exercício de 2024

Anexo 06

Page 22

Lei: , Data:

## PROGRAMA DE TRABALHO

(Inc.II, § 2º, Art.2º)

15 FUNPRETU					
01 FUNPRETU					
Código	Especificação	Operação Especial	Projetos	Atividades	T o t a l
09	Previdência Social		65.000,00	5.841.000,00	5.906.000,00
09	122 Administração Geral		65.000,00	321.000,00	386.000,00
09	122 0042 GESTÃO DO FUNPRETU		65.000,00	321.000,00	386.000,00
09.122.0042.1062.0000	CONSTRUÇÃO, REFORMA E/OU AMPLIAÇÃO DO FUNPRETU		13.000,00		13.000,00
09.122.0042.1063.0000	AQUISIÇÃO DE VEÍCULOS, MÓVEIS E EQUIPAMENTOS		12.000,00		12.000,00
09.122.0042.1091.0000	AQUISIÇÃO DE IMÓVEL PARA SEDE DO FUNPRETU		40.000,00		40.000,00
09.122.0042.2084.0000	GESTÃO DE PESSOAL DO FUNPRETU			108.000,00	108.000,00
09.122.0042.2085.0000	MANUTENÇÃO DAS ATIVIDADES DO FUNPRETU			213.000,00	213.000,00
272	Previdência do Regime Estatutário			5.520.000,00	5.520.000,00
272 0042	GESTÃO DO FUNPRETU			5.520.000,00	5.520.000,00
272.0042.2086.0000	DESPESAS COM INATIVOS E PENSIONISTAS			5.520.000,00	5.520.000,00
	Reserva de Contingência	140.000,00			140.000,00
99	999 Reserva de Contingência	140.000,00			140.000,00
99	999 9999 RESERVA DE CONTIGÊNCIA	140.000,00			140.000,00
99.999.9999.0006.0000	RESERVA DE CONTIGÊNCIA - FUNPRETU	140.000,00			140.000,00
	<b>TOTAL</b>	<b>140.000,00</b>	<b>65.000,00</b>	<b>5.841.000,00</b>	<b>6.046.000,00</b>
	<b>TOTAL GERAL</b>	<b>1.073.000,00</b>	<b>2.417.000,00</b>	<b>47.270.000,00</b>	<b>50.760.000,00</b>



PORTAL DA TRANSPARENCIA  
http://cloud-it-solucoes.inf.br/transparenciaMunicipal/download/61-20240116134419.pdf  
assinado por: idUser:239



# PREFEITURA DO MUNICÍPIO DE TUPARETAMA

Av. Central, SN - CNPJ:11358124/0001-60

Orçamento Programa - Exercício de 2024

Anexo 07

Page 1

Lei, Data:

## PROGRAMA DE TRABALHO DO GOVERNO DEMONSTRATIVO DE FUNÇÕES, SUBFUNÇÕES E PROGRAMAS POR PROJETOS, ATIVIDADES E OPERAÇÕES ESPECIAIS

(Inc.II, § 2º, Art.2º)

Código	Especificação	Operação Especial	Projetos	Atividades	T o t a l
01	Legislativa	0,00	300.000,00	1.829.000,00	2.129.000,00
01	031 Ação Legislativa	0,00	300.000,00	1.829.000,00	2.129.000,00
01	031 0001 AQUISIÇÃO DE EQUIPAMENTOS PARA O PODER LEGISLATIVO	0,00	180.000,00	0,00	180.000,00
01.031.0001.1001.0000	AQUISIÇÃO DE VEÍCULOS, MÓVEIS, MÁQUINAS E EQUIPAMENTOS	0,00	180.000,00	0,00	180.000,00
01	031 0002 EXPANSÃO DA REDE FÍSICA DE PODER LEGISLATIVO	0,00	120.000,00	0,00	120.000,00
01.031.0002.1002.0000	CONSTRUÇÃO, REFORMA, AMPL. E CONSERVAÇÃO DO PRÉDIO DA CÂMARA	0,00	120.000,00	0,00	120.000,00
01	031 0003 ADMINISTRAÇÃO GERAL	0,00	0,00	1.448.500,00	1.448.500,00
01.031.0003.2001.0000	MANUTENÇÃO DOS SERVIÇOS DA UNIDADE	0,00	0,00	1.448.500,00	1.448.500,00
01	031 0004 DESPESAS DE EXERCÍCIOS ANTERIORES	0,00	0,00	10.000,00	10.000,00
01.031.0004.2002.0000	DESPESAS DE EXERCÍCIOS ANTERIORES	0,00	0,00	10.000,00	10.000,00
01	031 0005 INDENIZAÇÕES E RESTITUIÇÕES	0,00	0,00	80.000,00	80.000,00
01.031.0005.2003.0000	INDENIZAÇÕES E RESTITUIÇÕES	0,00	0,00	80.000,00	80.000,00
01	031 0006 DESPESA COM SALÁRIO FAMÍLIA	0,00	0,00	3.000,00	3.000,00
01.031.0006.2004.0000	DESPESAS COM SALÁRIO FAMÍLIA	0,00	0,00	3.000,00	3.000,00
01	031 0007 CONTRIBUIÇÃO PARA ÓRGÃO PREVIDENCIÁRIOS	0,00	0,00	287.500,00	287.500,00
01.031.0007.2005.0000	OBRIGAÇÕES PATRONAIS - INSS	0,00	0,00	187.500,00	187.500,00
01.031.0007.2006.0000	OBRIGAÇÕES PATRONAIS - FUNPRETU	0,00	0,00	100.000,00	100.000,00
04	Administração	458.000,00	96.000,00	4.776.000,00	5.330.000,00
04	122 Administração Geral	0,00	88.000,00	3.342.000,00	3.430.000,00
04	122 0010 GESTÃO DO GABINETE	0,00	60.000,00	567.000,00	627.000,00
04.122.0010.1003.0000	AMPLIAÇÃO E REFORMA DO PRÉDIO SEDE	0,00	15.000,00	0,00	15.000,00
04.122.0010.1075.0000	AQUISIÇÃO DE VEÍCULOS, MÓVEIS E EQUIPAMENTOS DIVERSOS P/ GABINETE DO PREFEITO	0,00	10.000,00	0,00	10.000,00
04.122.0010.1117.0000	AQUISIÇÃO DE EQUIPAMENTOS PARA O PROGRAMA SIAFIC	0,00	35.000,00	0,00	35.000,00
04.122.0010.2007.0000	MANUTENÇÃO DAS ATIVIDADES DO GABINETE	0,00	0,00	547.000,00	547.000,00
04.122.0010.2186.0000	IMPLANTAÇÃO E MANUTENÇÃO DO SISTEMA SIAFIC	0,00	0,00	20.000,00	20.000,00
04	122 0011 GESTÃO DA SECRETARIA DE GOVERNO	0,00	10.000,00	208.000,00	218.000,00
04.122.0011.1004.0000	AQUISIÇÃO DE VEÍCULOS, MÓVEIS E EQUIPAMENTOS DIVERSOS	0,00	10.000,00	0,00	10.000,00
04.122.0011.2008.0000	MANUTENÇÃO DAS ATIVIDADES DA SECRETARIA DE GOVERNO	0,00	0,00	169.000,00	169.000,00
04.122.0011.2009.0000	MANUTENÇÃO DAS ATIVIDADES DA CONTROLADORIA	0,00	0,00	39.000,00	39.000,00
04	122 0012 GESTÃO DA SECRETARIA DE ADMINISTRAÇÃO	0,00	18.000,00	2.567.000,00	2.585.000,00
04.122.0012.1028.0000	AQUISIÇÃO DE VEÍCULOS, MÓVEIS E EQUIPAMENTOS DIVERSOS	0,00	18.000,00	0,00	18.000,00
04.122.0012.2044.0000	MANUTENÇÃO DAS ATIVIDADES DA SECRETARIA DE ADMINISTRAÇÃO	0,00	0,00	1.520.000,00	1.520.000,00
04.122.0012.2045.0000	MANUTENÇÃO E ABASTECIMENTO DA FROTA	0,00	0,00	479.000,00	479.000,00
04.122.0012.2046.0000	MANUTENÇÃO DOS SERVIÇOS DE INFORMÁTICA	0,00	0,00	18.000,00	18.000,00
04.122.0012.2047.0000	TELEFONIA, ÁGUA E ENERGIA ELÉTRICA	0,00	0,00	550.000,00	550.000,00
04	123 Administração Financeira	458.000,00	8.000,00	1.434.000,00	1.900.000,00



PORTAL DA TRANSPARENCIA  
http://cloud-it-solucoes.inf.br/transparenciaMunicipal/download/61-20240116134419.pdf  
assinado por: idUser:239



# PREFEITURA DO MUNICÍPIO DE TUPARETAMA

Av. Central, SN - CNPJ:11358124/0001-60

Orçamento Programa - Exercício de 2024

Anexo 07

Page 2

Lei: , Data:

## PROGRAMA DE TRABALHO DO GOVERNO DEMONSTRATIVO DE FUNÇÕES, SUBFUNÇÕES E PROGRAMAS POR PROJETOS, ATIVIDADES E OPERAÇÕES ESPECIAIS

(Inc.II, § 2º, Art.2º)

Código	Especificação	Operação Especial	Projetos	Atividades	T o t a l
04	Administração	458.000,00	96.000,00	4.776.000,00	5.330.000,00
04	123 Administração Financeira	458.000,00	8.000,00	1.434.000,00	1.900.000,00
04	123 0013 GESTÃO DA SECRETARIA DE FINANÇAS	458.000,00	8.000,00	1.434.000,00	1.900.000,00
04.123.0013.0001.0000	PAGAMENTO DE JUROS DA DÍVIDA POR CONTRATO	8.000,00	0,00	0,00	8.000,00
04.123.0013.0002.0000	AMORTIZAÇÃO DA DÍVIDA FUNDADA DO MUNICÍPIO	450.000,00	0,00	0,00	450.000,00
04.123.0013.1005.0000	AQUISIÇÃO DE VEÍCULOS, MÓVEIS E EQUIPAMENTOS	0,00	8.000,00	0,00	8.000,00
04.123.0013.2010.0000	MANUTENÇÃO DAS ATIVIDADES DA SECRETARIA DE FINANÇAS	0,00	0,00	1.234.000,00	1.234.000,00
04.123.0013.2011.0000	DISPÊNDIO COM O PASEP	0,00	0,00	200.000,00	200.000,00
	Assistência Social	0,00	126.000,00	2.344.000,00	2.470.000,00
122	Administração Geral	0,00	75.000,00	765.000,00	840.000,00
122 0028	GESTÃO DA SECRETARIA DE ASSISTÊNCIA SOCIAL	0,00	20.000,00	203.000,00	223.000,00
0028.1020.0000	CONSTRUÇÃO, REFORMA E/OU AMPLIAÇÃO DA SEC. DE ASSISTÊNCIA SOCIAL	0,00	10.000,00	0,00	10.000,00
08.122.0028.1021.0000	AQUISIÇÃO DE VEÍCULOS, MÓVEIS E EQUIPAMENTOS DIVERSOS	0,00	10.000,00	0,00	10.000,00
08.122.0028.2038.0000	MANUTENÇÃO DAS ATIVIDADES DA SEC. DE ASSISTÊNCIA SOCIAL	0,00	0,00	203.000,00	203.000,00
08 122 0029	GESTÃO DO FUNDO MUNICIPAL DE ASSISTÊNCIA SOCIAL	0,00	55.000,00	562.000,00	617.000,00
08.122.0029.1058.0000	CONSTRUÇÃO, REFORMA E/OU AMPLIAÇÃO DE IMÓVEIS PARA O FMAS	0,00	20.000,00	0,00	20.000,00
08.122.0029.1059.0000	AQUISIÇÃO DE IMÓVEIS PARA FMAS	0,00	20.000,00	0,00	20.000,00
08.122.0029.1060.0000	AQUISIÇÃO DE VEÍCULOS, MÓVEIS E EQUIPAMENTOS DIVERSOS PARA O FMAS	0,00	15.000,00	0,00	15.000,00
08.122.0029.2075.0000	MANUTENÇÃO DAS ATIVIDADES DO FMAS	0,00	0,00	562.000,00	562.000,00
08 242	Assistência ao Portador de Deficiência	0,00	0,00	17.000,00	17.000,00
08 242 0030	GESTÃO DOS PROGRAMAS DO FMAS	0,00	0,00	17.000,00	17.000,00
08.242.0030.2071.0000	MANUTENÇÃO DO PROGRAMA BPC NA ESCOLA	0,00	0,00	12.000,00	12.000,00
08.242.0030.2073.0000	GESTÃO DO SERVIÇO DE CONVIVÊNCIA E FORTALECIMENTO DE VINCULO	0,00	0,00	5.000,00	5.000,00
08 243	Assistência à Criança e ao Adolescente	0,00	31.000,00	532.000,00	563.000,00
08 243 0030	GESTÃO DOS PROGRAMAS DO FMAS	0,00	28.000,00	272.000,00	300.000,00
08.243.0030.1088.0000	AQUISIÇÃO DE VEÍCULOS, MÓVEIS E EQUIPAMENTOS DIVERSOS P/ SERVIÇO DE CONVIVÊNCIA E FORTALECIMENTO	0,00	18.000,00	0,00	18.000,00
08.243.0030.1089.0000	AQUISIÇÃO DE VEÍCULOS, MÓVEIS E EQUIPAMENTOS DIVERSOS PARA O CRAS	0,00	1.000,00	0,00	1.000,00
08.243.0030.1092.0000	AQUISIÇÃO DE VEÍCULOS, MÓVEIS E EQUIPAMENTOS DIVERSOS PARA O CREAS	0,00	9.000,00	0,00	9.000,00
08.243.0030.2073.0000	GESTÃO DO SERVIÇO DE CONVIVÊNCIA E FORTALECIMENTO DE VINCULO	0,00	0,00	238.000,00	238.000,00
08.243.0030.2074.0000	MANUTENÇÃO DAS ATIVIDADES DO CASA DA JUVENTUDE	0,00	0,00	34.000,00	34.000,00
08 243 0041	GESTÃO DO FUNDO MUL DA CRIANÇA E DO ADOLESCENTE	0,00	3.000,00	222.000,00	225.000,00
08.243.0041.1022.0000	AQUISIÇÃO DE VEÍCULOS, MÓVEIS E EQUIPAMENTOS DIVERSOS PARA O FMDCA	0,00	3.000,00	0,00	3.000,00
08.243.0041.2039.0000	MANUTENÇÃO DAS ATIVIDADES DO FMDCA	0,00	0,00	18.000,00	18.000,00
08.243.0041.2040.0000	MANUTENÇÃO DAS ATIVIDADES DO CONSELHO TUTELAR	0,00	0,00	204.000,00	204.000,00
08 243 0045	PROGRAMA DE ATENÇÃO A CRIANÇA E AO ADOLESCENTE	0,00	0,00	38.000,00	38.000,00
08.243.0045.2082.0000	MANUTENÇÃO DO CCA - CENTRO DA CRIANÇA E DO ADOLESCENTE	0,00	0,00	38.000,00	38.000,00





# PREFEITURA DO MUNICÍPIO DE TUPARETAMA

Av. Central, SN - CNPJ:11358124/0001-60

Orçamento Programa - Exercício de 2024

Anexo 07

Page 3

Lei: , Data:

## PROGRAMA DE TRABALHO DO GOVERNO DEMONSTRATIVO DE FUNÇÕES, SUBFUNÇÕES E PROGRAMAS POR PROJETOS, ATIVIDADES E OPERAÇÕES ESPECIAIS (Inc.II, § 2º, Art.2º)

Código	Especificação	Operação Especial	Projetos	Atividades	T o t a l
08	Assistência Social	0,00	126.000,00	2.344.000,00	2.470.000,00
08	244 Assistência Comunitária	0,00	20.000,00	1.030.000,00	1.050.000,00
08	244 0030 GESTÃO DOS PROGRAMAS DO FMAS	0,00	20.000,00	1.009.000,00	1.029.000,00
08.244.0030.1100.0000	AQ. VEÍCULOS, MOVÉIS E EQUIP. DIVERSOS. P/ PROG. 1ª INFÂNCIA NO SUAS	0,00	20.000,00	0,00	20.000,00
08.244.0030.2076.0000	MANUTENÇÃO DAS ATIVIDADES DO CRAS	0,00	0,00	72.000,00	72.000,00
08.244.0030.2077.0000	AUXILIO A PESSOAS CARENTES	0,00	0,00	320.000,00	320.000,00
08.244.0030.2080.0000	MANUTENÇÃO DO PROGRAMA BOLSA FAMÍLIA - IGDBF	0,00	0,00	132.000,00	132.000,00
08.244.0030.2081.0000	MANUTENÇÃO DO PROGRAMA IGDSUAS	0,00	0,00	11.000,00	11.000,00
08.244.0030.2112.0000	MANUTENÇÃO DAS ATIVIDADES DO SOCIOEDUCATIVO EM MEIO ABERTO	0,00	0,00	41.000,00	41.000,00
08.244.0030.2180.0000	MANUTENÇÃO DO PROGRAMA DE ATENDIMENTO INTEGRAL A FAMÍLIA - PAIF	0,00	0,00	34.000,00	34.000,00
08.244.0030.2182.0000	GESTÃO DE PESSOAL DO PROGRAMA PRIMEIRA INFANCIA NO SUAS	0,00	0,00	174.000,00	174.000,00
08.244.0030.2183.0000	MANUTENÇÃO DAS ATIVIDADES DO PROGRAMA PRIMEIRA INFANCIA NO SUAS	0,00	0,00	54.000,00	54.000,00
08.244.0030.2303.0000	MANUTENÇÃO DO PROGRAMA CREAS - FNAS	0,00	0,00	149.000,00	149.000,00
08.244.0030.2304.0000	MANUTENÇÃO DO PAEFI - GOVERNO DO ESTADO	0,00	0,00	22.000,00	22.000,00
08	244 0041 GESTÃO DO FUNDO MUL DA CRIANÇA E DO ADOLESCENTE	0,00	0,00	1.000,00	1.000,00
08.244.0041.2039.0000	MANUTENÇÃO DAS ATIVIDADES DO FMDCA	0,00	0,00	1.000,00	1.000,00
08	244 0044 PROGRAMA DE GERAÇÃO DE RENDA	0,00	0,00	20.000,00	20.000,00
08.244.0044.2081.0000	MANUTENÇÃO DO PROGRAMA IGDSUAS	0,00	0,00	20.000,00	20.000,00
09	Previdência Social	0,00	65.000,00	5.841.000,00	5.906.000,00
09	122 Administração Geral	0,00	65.000,00	321.000,00	386.000,00
09	122 0042 GESTÃO DO FUNPRETU	0,00	65.000,00	321.000,00	386.000,00
09.122.0042.1062.0000	CONSTRUÇÃO, REFORMA E/OU AMPLIAÇÃO DO FUNPRETU	0,00	13.000,00	0,00	13.000,00
09.122.0042.1063.0000	AQUISIÇÃO DE VEÍCULOS, MÓVEIS E EQUIPAMENTOS	0,00	12.000,00	0,00	12.000,00
09.122.0042.1091.0000	AQUISIÇÃO DE IMÓVEL PARA SEDE DO FUNPRETU	0,00	40.000,00	0,00	40.000,00
09.122.0042.2084.0000	GESTÃO DE PESSOAL DO FUNPRETU	0,00	0,00	108.000,00	108.000,00
09.122.0042.2085.0000	MANUTENÇÃO DAS ATIVIDADES DO FUNPRETU	0,00	0,00	213.000,00	213.000,00
09	272 Previdência do Regime Estatutário	0,00	0,00	5.520.000,00	5.520.000,00
09	272 0042 GESTÃO DO FUNPRETU	0,00	0,00	5.520.000,00	5.520.000,00
09.272.0042.2086.0000	DESPESAS COM INATIVOS E PENSIONISTAS	0,00	0,00	5.520.000,00	5.520.000,00
10	Saúde	53.000,00	713.000,00	11.952.000,00	12.718.000,00
10	122 Administração Geral	53.000,00	80.000,00	987.000,00	1.120.000,00
10	122 0021 GESTÃO DA SECRETARIA DE SAÚDE	0,00	30.000,00	0,00	30.000,00
10.122.0021.1043.0000	CONSTRUÇÃO, REFORMA E/OU AMPLIAÇÃO DA SEC. DE SAÚDE	0,00	10.000,00	0,00	10.000,00
10.122.0021.1044.0000	AQUISIÇÃO DE VEÍCULOS, MÓVEIS E EQUIPAMENTOS DIVERSOS P/SEC. DE SAÚDE	0,00	10.000,00	0,00	10.000,00
10.122.0021.1051.0000	AQUISIÇÃO DE IMÓVEIS DESTINADOS AO FMS	0,00	10.000,00	0,00	10.000,00



PORTAL DA TRANSPARENCIA  
http://cloud-it-solucoes.inf.br/transparenciaMunicipal/download/61-20240116134419.pdf  
assinado por: idUser:239



# PREFEITURA DO MUNICÍPIO DE TUPARETAMA

Av. Central, SN - CNPJ:11358124/0001-60

Orçamento Programa - Exercício de 2024

Anexo 07

Page 4

Lei: , Data:

## PROGRAMA DE TRABALHO DO GOVERNO DEMONSTRATIVO DE FUNÇÕES, SUBFUNÇÕES E PROGRAMAS POR PROJETOS, ATIVIDADES E OPERAÇÕES ESPECIAIS

(Inc.II, § 2º, Art.2º)

Código	Especificação	Operação Especial	Projetos	Atividades	T o t a l
10	Saúde	53.000,00	713.000,00	11.952.000,00	12.718.000,00
10	122 Administração Geral	53.000,00	80.000,00	987.000,00	1.120.000,00
10	122 0022 GESTÃO DO FUNDO MUNICIPAL DE SAÚDE	53.000,00	50.000,00	987.000,00	1.090.000,00
10.122.0022.0003.0000	ENCARGOS SOBRE DIVERSAS CONTRIBUIÇÕES	10.000,00	0,00	0,00	10.000,00
10.122.0022.0004.0000	AMORTIZAÇÃO DE DÍVIDAS DIVERSAS	43.000,00	0,00	0,00	43.000,00
10.122.0022.1047.0000	CONSTRUÇÃO, REFORMA E/OU AMPLIAÇÃO DA SECRETARIA DE SAÚDE	0,00	20.000,00	0,00	20.000,00
10.122.0022.1048.0000	AQUISIÇÃO DE VEÍCULOS, MÓVEIS E EQUIPAMENTOS DIVERSOS P/O FMS	0,00	30.000,00	0,00	30.000,00
10.122.0022.2054.0000	MANUTENÇÃO DAS ATIVIDADES DO FMS	0,00	0,00	540.000,00	540.000,00
10.122.0022.2068.0000	REALIZAÇÃO DE CONFERÊNCIAS, CAMPANHAS E DEMAIS EVENTOS REALIZADOS PELO FMS	0,00	0,00	22.000,00	22.000,00
0222.2092.0000	GESTÃO DE PESSOAL DO FMS	0,00	0,00	298.000,00	298.000,00
0222.2093.0000	CAPACITAÇÃO DOS SERVIDORES DA ÁREA DE SAÚDE	0,00	0,00	32.000,00	32.000,00
0222.2184.0000	Enfrentamento de Emergência COVID - 19	0,00	0,00	95.000,00	95.000,00
125	Normatização e Fiscalização	0,00	0,00	17.000,00	17.000,00
10	125 0021 GESTÃO DA SECRETARIA DE SAÚDE	0,00	0,00	17.000,00	17.000,00
10.125.0021.2053.0000	MANUTENÇÃO DAS ATIVIDADES DO CONSELHO DE SAÚDE	0,00	0,00	17.000,00	17.000,00
10	301 Atenção Básica	0,00	283.000,00	4.653.000,00	4.936.000,00
10	301 0023 BLOCO DE ATENÇÃO BÁSICA	0,00	283.000,00	4.363.000,00	4.646.000,00
10.301.0023.1049.0000	CONSTRUÇÃO, REFORMA E/OU AMPLIAÇÃO DE UNIDADES DE ATENÇÃO BÁSICA	0,00	10.000,00	0,00	10.000,00
10.301.0023.1050.0000	AQUISIÇÃO DE VEÍCULOS, MÓVEIS E EQUIP. DIVERSOS P/UNIDADE ATENÇÃO BÁSICA	0,00	35.000,00	0,00	35.000,00
10.301.0023.1066.0000	CONSTRUÇÃO, REFORMA E/OU AMPLIAÇÃO DE IMÓVEIS PARA AS USF's	0,00	100.000,00	0,00	100.000,00
10.301.0023.1077.0000	AQUISIÇÃO DE VEÍCULOS, MÓVEIS E EQUIPAMENTOS DIVERSOS P/USF's	0,00	2.000,00	0,00	2.000,00
10.301.0023.1078.0000	CONSTRUÇÃO, REFORMA E/OU AMPLIAÇÃO DE IMÓVEIS P/ O BLATB	0,00	50.000,00	0,00	50.000,00
10.301.0023.1079.0000	AQUISIÇÃO DE VEÍCULOS E EQUIPAMENTOS DIVEROS PARA O BLATB	0,00	50.000,00	0,00	50.000,00
10.301.0023.1080.0000	AQUISIÇÃO DE VEÍCULOS E EQUIPAMENTOS DIVEROS PARA O PACS	0,00	3.000,00	0,00	3.000,00
10.301.0023.1081.0000	AQUISIÇÃO DE VEÍCULOS E EQUIPAMENTOS DIVEROS PARA O SAÚDE BUCAL	0,00	3.000,00	0,00	3.000,00
10.301.0023.1093.0000	AQUISIÇÃO DE VEÍCULOS, MÓVEIS E EQUIPAMENTOS DIVERSOS PARA O NASF	0,00	30.000,00	0,00	30.000,00
10.301.0023.2052.0000	MANUT. E MELHOR. DE ATEND. BÁSICOS A POPULAÇÃO - PAB-FIXO	0,00	0,00	217.000,00	217.000,00
10.301.0023.2055.0000	MANUTENÇÃO DAS ATIVIDADES DAS USF's	0,00	0,00	847.000,00	847.000,00
10.301.0023.2056.0000	MANUTENÇÃO DAS ATIVIDADES DO PACS	0,00	0,00	47.000,00	47.000,00
10.301.0023.2057.0000	MANUTENÇÃO DAS ATIVIDADES DO PROG SAÚDE BUCAL	0,00	0,00	142.000,00	142.000,00
10.301.0023.2063.0000	MANUTENÇÃO DO PROGRAMA DE MELHORIA DO ACESSO E DA QUALIDADE - PMAQ (RAB-PMAQ-SM)	0,00	0,00	206.000,00	206.000,00
10.301.0023.2064.0000	MANUTENÇÃO DAS ATIVIDADES DO NASF - NÚCLEOS DE APOIO A SAÚDE DA FAMÍLIA	0,00	0,00	47.000,00	47.000,00
10.301.0023.2067.0000	MANUTENÇÃO DAS ATIVIDADES DA ACADEMIA DA SAÚDE	0,00	0,00	50.000,00	50.000,00
10.301.0023.2088.0000	GESTÃO DE PESSOAL DAS USF's	0,00	0,00	718.000,00	718.000,00
10.301.0023.2089.0000	GESTÃO DE PESSOAL BLATB	0,00	0,00	47.000,00	47.000,00
10.301.0023.2090.0000	MANUTENÇÃO DAS ATIVIDADES BLATB	0,00	0,00	147.000,00	147.000,00
10.301.0023.2091.0000	GESTÃO DE PESSOAL DOS PACS	0,00	0,00	1.410.000,00	1.410.000,00
10.301.0023.2094.0000	GESTÃO DAS ATIVIDADES DO PROGRAMA SAÚDE BUCAL	0,00	0,00	158.000,00	158.000,00
10.301.0023.2095.0000	GESTÃO DE PESSOAL DO NASF	0,00	0,00	193.000,00	193.000,00
10.301.0023.2096.0000	GESTÃO DE PESSOAL DA ACADEMIA DA SAÚDE	0,00	0,00	54.000,00	54.000,00
10.301.0023.2097.0000	PROMOÇÃO DE POLÍTICAS DE SAÚDE P/ O PÚBLICO LGBT	0,00	0,00	26.000,00	26.000,00
10.301.0023.2099.0000	GESTÃO DE PESSOAL BLATB - Recurso Próprio	0,00	0,00	54.000,00	54.000,00



PORTAL DA TRANSPARENCIA  
http://cloud-it-solucoes.inf.br/transparenciaMunicipal/download/61-20240116134419.pdf  
assinado por: idUser:239





# PREFEITURA DO MUNICÍPIO DE TUPARETAMA

Av. Central, SN - CNPJ:11358124/0001-60

Orçamento Programa - Exercício de 2024

Anexo 07

Page 5

Lei: , Data:

## PROGRAMA DE TRABALHO DO GOVERNO DEMONSTRATIVO DE FUNÇÕES, SUBFUNÇÕES E PROGRAMAS POR PROJETOS, ATIVIDADES E OPERAÇÕES ESPECIAIS

(Inc.II, § 2º, Art.2º)

Código	Especificação	Operação Especial	Projetos	Atividades	T o t a l
10	Saúde	53.000,00	713.000,00	11.952.000,00	12.718.000,00
10	301	Atenção Básica	283.000,00	4.653.000,00	4.936.000,00
10	301	0043	PROGRAMA DE ATENÇÃO BÁSICA DE SAÚDE À POPULAÇÃO	290.000,00	290.000,00
10.301.0043.2066.0000	DOAÇÕES A PESSOAS CARENTES DO MUNICÍPIO	0,00	0,00	290.000,00	290.000,00
10	302	Assistência Hospitalar e Ambulatorial	250.000,00	5.174.000,00	5.424.000,00
10	302	0024	BLOCO DE ATENÇÃO DE MÉDIA E ALTA COMPLEXIDADE	5.174.000,00	5.424.000,00
10.302.0024.1054.0000	AQUISIÇÃO DE VEÍCULOS, MÓVEIS E EQUIPAMENTOS DIVERSOS PARA A UNIDADE MISTA DE SAÚDE SEVERINO SOUTO	0,00	150.000,00	0,00	150.000,00
10.302.0024.1082.0000	CONTRUIR, REFORMAR E/OU AMPLIAR IMÓVEIS DA SMS	0,00	50.000,00	0,00	50.000,00
10.302.0024.1083.0000	AQUISIÇÃO DE VEÍCULOS, MÓVEIS E EQUIPAMENTOS PARA O BLMAC	0,00	50.000,00	0,00	50.000,00
10.302.0024.2024.0000	MANUTENÇÃO DAS ATIVIDADES DO BLMAC	0,00	0,00	2.895.000,00	2.895.000,00
10.302.0024.2059.0000	MANUT. DA CASA DE APOIO A PACIENTES CARENTES	0,00	0,00	95.000,00	95.000,00
10.302.0024.2098.0000	MANUTENÇÃO DO TFD - TRATAMENTO FORA DO DOMICÍLIO	0,00	0,00	97.000,00	97.000,00
10.302.0024.2104.0000	GESTÃO DE PESSOAL DO BLMAC	0,00	0,00	1.977.000,00	1.977.000,00
10.302.0024.2105.0000	MANUTENÇÃO DAS ATIVIDADES HOSPITALARES E AMBULATORIAIS	0,00	0,00	50.000,00	50.000,00
10.302.0024.2185.0000	Repasse p/Manutenção do Núcleo de Saúde do CIMPAJEÚ	0,00	0,00	60.000,00	60.000,00
10	303	Suporte Profilático e Terapêutico	0,00	293.000,00	293.000,00
10	303	0026	BLOCO DE ASSISTÊNCIA FARMACEÚTICA	293.000,00	293.000,00
10.303.0026.2060.0000	MANUT. DA ASSISTÊNCIA FARMACEUTICA BÁSICA	0,00	0,00	200.000,00	200.000,00
10.303.0026.2106.0000	FARMÁCIA BÁSICA - Recurso Próprio	0,00	0,00	20.000,00	20.000,00
10.303.0026.2181.0000	PROGRAMA NACIONAL DE QUALIFICAÇÃO DA ASSISTÊNCIA FARMACÉUTICA (QUALIFAR-SUS)	0,00	0,00	73.000,00	73.000,00
10	304	Vigilância Sanitária	50.000,00	318.000,00	368.000,00
10	304	0025	BLOCO DE VIGILÂNCIA EM SAÚDE	318.000,00	368.000,00
10.304.0025.1084.0000	CONSTRUÇÃO, REFORMA E/OU AMPLIAÇÃO DE IMÓVEIS PARA A VIGILÂNCIA SANITÁRIA	0,00	25.000,00	0,00	25.000,00
10.304.0025.1085.0000	AQUISIÇÃO DE VEÍCULOS, MÓVEIS E EQUIPAMENTOS PARA A VIGILÂNCIA SANITÁRIA	0,00	25.000,00	0,00	25.000,00
10.304.0025.2061.0000	MANUT. DAS ATIVIDADES DA VIG. SANITÁRIA	0,00	0,00	64.000,00	64.000,00
10.304.0025.2101.0000	MANTER AS AÇÕES DE SERVIÇOS AO INCENTIVO DA VIGILÂNCIA SANITÁRIA - IPVS	0,00	0,00	6.000,00	6.000,00
10.304.0025.2107.0000	GESTÃO DE PESSOAL DA VIGILÂNCIA SANITÁRIA	0,00	0,00	248.000,00	248.000,00
10	305	Vigilância Epidemiológica	50.000,00	500.000,00	550.000,00
10	305	0025	BLOCO DE VIGILÂNCIA EM SAÚDE	500.000,00	550.000,00
10.305.0025.1086.0000	CONSTRUÇÃO, REFORMA E/OU AMPLIAÇÃO DE IMÓVEIS PARA A VIGILÂNCIA EPIDEMIOLÓGICA	0,00	25.000,00	0,00	25.000,00
10.305.0025.1087.0000	AQUISIÇÃO DE VEÍCULOS, MÓVEIS E EQUIPAMENTOS DIVERSOS PARA A VIGILÂNCIA EPIDEMIOLÓGICA	0,00	25.000,00	0,00	25.000,00
10.305.0025.2062.0000	MANUTENÇÃO ATIVIDADES DE VIG. EPIDEMIOLÓGICA	0,00	0,00	65.000,00	65.000,00
10.305.0025.2108.0000	MANUTENÇÃO DO PROGRAMA VACINAÇÃO	0,00	0,00	16.000,00	16.000,00
10.305.0025.2109.0000	GESTÃO DE PESSOAL DA VIGILÂNCIA EPIDEMIOLÓGICA	0,00	0,00	383.000,00	383.000,00
10.305.0025.2110.0000	GESTÃO DE PESSOAL BLGVS - Recurso Próprio	0,00	0,00	15.000,00	15.000,00
10.305.0025.2111.0000	MANUTENÇÃO DAS ATIVIDADES BLGVS - Recurso Próprio	0,00	0,00	21.000,00	21.000,00
10	306	Alimentação e Nutrição	0,00	10.000,00	10.000,00
10	306	0043	PROGRAMA DE ATENÇÃO BÁSICA DE SAÚDE À POPULAÇÃO	10.000,00	10.000,00
10.306.0043.2102.0000	MANTER AS ATIVIDADES DAS AÇÕES DE ALIMENTAÇÃO E NUTRIÇÃO - VAN	0,00	0,00	10.000,00	10.000,00



PORTAL DA TRANSPARENCIA  
http://cloud-it-solucoes.inf.br/transparenciaMunicipal/download/61-20240116134419.pdf  
assinado por: idUser:239



# PREFEITURA DO MUNICÍPIO DE TUPARETAMA

Av. Central, SN - CNPJ:11358124/0001-60

Orçamento Programa - Exercício de 2024

Anexo 07

Page 6

Lei: , Data:

## PROGRAMA DE TRABALHO DO GOVERNO DEMONSTRATIVO DE FUNÇÕES, SUBFUNÇÕES E PROGRAMAS POR PROJETOS, ATIVIDADES E OPERAÇÕES ESPECIAIS (Inc.II, § 2º, Art.2º)

Código	Especificação	Operação Especial	Projetos	Atividades	T o t a l
10	Saúde	53.000,00	713.000,00	11.952.000,00	12.718.000,00
10	306 Alimentação e Nutrição	0,00	0,00	10.000,00	10.000,00
12	Educação	0,00	550.000,00	15.237.000,00	15.787.000,00
12	122 Administração Geral	0,00	40.000,00	935.000,00	975.000,00
12	122 0015 GESTÃO ADMINISTRATIVA DA SECRETARIA DE EDUCAÇÃO	0,00	40.000,00	935.000,00	975.000,00
12.122.0015.1006.0000	CONSTRUÇÃO, REFORMA E/OU AMPLIAÇÃO DA SEC. EDUCAÇÃO	0,00	15.000,00	0,00	15.000,00
12.122.0015.1070.0000	AQUISIÇÃO DE VEÍCULOS, MÓVEIS E OUTROS EQUIPAMENTOS PARA SECRETARIA DE EDUCAÇÃO	0,00	25.000,00	0,00	25.000,00
12.122.0015.2012.0000	MANUTENÇÃO DAS ATIVIDADES DA SECRETARIA DE EDUCAÇÃO	0,00	0,00	912.000,00	912.000,00
12.122.0015.2013.0000	MANUTENÇÃO DO CONSELHO DE EDUCAÇÃO	0,00	0,00	15.000,00	15.000,00
12.122.0015.2024.0000	REALIZAÇÃO DE EVENTOS, DATAS COMEMORATIVAS E DEMAIS EVENTOS DA SECRETARIA DE EDUCAÇÃO	0,00	0,00	8.000,00	8.000,00
12	306 Alimentação e Nutrição	0,00	0,00	605.000,00	605.000,00
12	306 0016 ALIMENTAÇÃO SUPLEMENTAR PARA ESTUDANTES	0,00	0,00	605.000,00	605.000,00
12.306.0016.2015.0000	MANUTENÇÃO DO PROGRAMA MERENDA ESCOLAR - PNAE E REC. PRÓPRIOS	0,00	0,00	605.000,00	605.000,00
12	361 Ensino Fundamental	0,00	380.000,00	12.825.000,00	13.205.000,00
12	361 0008 PROGRAMA MUNICIPAL DE EDUCAÇÃO BÁSICA	0,00	70.000,00	345.000,00	415.000,00
12.361.0008.1009.0000	AQUISIÇÃO DE ÔNIBUS TRANSPORTE ESCOLAR - CONVÊNIO FNDE	0,00	30.000,00	0,00	30.000,00
12.361.0008.1097.0000	AQUISIÇÃO DE VEÍCULO, MÓVEIS E EQUIPAMENTOS DIVERSOS - FNDE	0,00	20.000,00	0,00	20.000,00
12.361.0008.1098.0000	CONSTRUÇÃO, REFORMA E AMPLIAÇÃO DE DIVERSAS ESCOLAS - FNDE	0,00	20.000,00	0,00	20.000,00
12.361.0008.2014.0000	MANUTENÇÃO DAS ATIVIDADES DO SALÁRIO EDUCAÇÃO - FNDE	0,00	0,00	300.000,00	300.000,00
12.361.0008.2025.0000	MANUTENÇÃO DAS CANTINAS DAS ESCOLAS DA REDE MUNICIPAL DE ENSINO	0,00	0,00	12.000,00	12.000,00
12.361.0008.2305.0000	MANUTENÇÃO DO TRANSPORTE ESCOLAR - RECURSOS PRÓPRIOS	0,00	0,00	33.000,00	33.000,00
12	361 0014 EXPANSÃO DA REDE FÍSICA DE EDUCAÇÃO	0,00	200.000,00	92.000,00	292.000,00
12.361.0014.1007.0000	CONSTRUÇÃO, REFORMA E/OU AMPLIAÇÃO DE UNIDADES DO ENSINO FUNDAMENTAL	0,00	100.000,00	0,00	100.000,00
12.361.0014.1099.0000	AQUISIÇÃO DE TERRENOS PARA CONSTRUÇÃO DE UNIDADES DO ENSINO FUNDAMENTAL	0,00	100.000,00	0,00	100.000,00
12.361.0014.2016.0000	MANUTENÇÃO DAS ATIVIDADES DO ENSINO FUNDAMENTAL	0,00	0,00	92.000,00	92.000,00
12	361 0017 DINHEIRO DIRETO NA ESCOLA	0,00	0,00	20.000,00	20.000,00
12.361.0017.2017.0000	MANUTENÇÃO DO PDDE - FNDE	0,00	0,00	20.000,00	20.000,00
12	361 0018 TRANSPORTE ESCOLAR	0,00	0,00	285.000,00	285.000,00
12.361.0018.2018.0000	PNATE - MANUTENÇÃO DO PROGRAMA DE TRANSPORTE ESCOLAR	0,00	0,00	120.000,00	120.000,00
12.361.0018.2019.0000	MANUTENÇÃO DO PROGRAMA A CAMINHO DA ESCOLA	0,00	0,00	165.000,00	165.000,00
12	361 0019 REEQUIPAMENTO DIDÁTICO PEDAGÓGICO	0,00	0,00	10.000,00	10.000,00
12.361.0019.2020.0000	REEQUIPAMENTO DIDÁTICO PEDAGÓGICO	0,00	0,00	10.000,00	10.000,00



PORTAL DA TRANSPARENCIA  
http://cloud-it-solucoes.inf.br/transparenciaMunicipal/download/61-20240116134419.pdf  
assinado por: idUser:239



# PREFEITURA DO MUNICÍPIO DE TUPARETAMA

Av. Central, SN - CNPJ:11358124/0001-60

Orçamento Programa - Exercício de 2024

Anexo 07

Page 7

Lei: , Data:

## PROGRAMA DE TRABALHO DO GOVERNO DEMONSTRATIVO DE FUNÇÕES, SUBFUNÇÕES E PROGRAMAS POR PROJETOS, ATIVIDADES E OPERAÇÕES ESPECIAIS

(Inc.II, § 2º, Art.2º)

Código	Especificação	Operação Especial	Projetos	Atividades	T o t a l
12	Educação	0,00	550.000,00	15.237.000,00	15.787.000,00
12	361 Ensino Fundamental	0,00	380.000,00	12.825.000,00	13.205.000,00
12	361 0040 GESTÃO DO FUNDEB	0,00	110.000,00	12.073.000,00	12.183.000,00
12.361.0040.1013.0000	CONSTRUÇÃO, REFORMA E/OU AMPLIAÇÃO DE UNIDADES DO ENSINO FUNDAMENTAL	0,00	50.000,00	0,00	50.000,00
12.361.0040.1014.0000	AQUISIÇÃO DE VEÍCULOS, MÓVEIS E EQUIPAMENTOS DIVERSOS P/O ENSINO FUNDAMENTAL	0,00	60.000,00	0,00	60.000,00
12.361.0040.2027.0000	MANUTENÇÃO DAS UNIDADES DO ENSINO FUNDAMENTAL	0,00	0,00	222.000,00	222.000,00
12.361.0040.2028.0000	GESTÃO DE PESSOAL DO FUNDEB 70% (FUNDAMENTAL)	0,00	0,00	11.610.000,00	11.610.000,00
12.361.0040.2029.0000	MANUTENÇÃO DAS ATIVIDADES DO ENSINO FUNDAMENTAL - FUNDEB 30%	0,00	0,00	241.000,00	241.000,00
364	Ensino Superior	0,00	0,00	55.000,00	55.000,00
364 0018 TRANSPORTE ESCOLAR		0,00	0,00	55.000,00	55.000,00
0018.2021.0000	MANUTENÇÃO DO TRANSPORTE UNIVERSITÁRIO	0,00	0,00	55.000,00	55.000,00
12	365 Educação Infantil	0,00	130.000,00	696.000,00	826.000,00
12	365 0008 PROGRAMA MUNICIPAL DE EDUCAÇÃO BÁSICA	0,00	15.000,00	54.000,00	69.000,00
12.365.0008.1016.0000	AQUISIÇÃO DE VEÍCULOS, MÓVEIS E EQUIPAMENTOS DIVERSOS PARA O ENSINO INFANTIL	0,00	15.000,00	0,00	15.000,00
12.365.0008.2300.0000	MANUTENÇÃO DO PROGRAMA PROJÓVEM CAMPO - SABERES DA TERRA - FNDE	0,00	0,00	36.000,00	36.000,00
12.365.0008.2302.0000	MANUTENÇÃO DO PROGRAMA BRASIL CARINHOSO - FNDE	0,00	0,00	18.000,00	18.000,00
12	365 0014 EXPANSÃO DA REDE FÍSICA DE EDUCAÇÃO	0,00	15.000,00	67.000,00	82.000,00
12.365.0014.1008.0000	CONSTRUÇÃO, REFORMA E/OU AMPLIAÇÃO DE UNIDADES DE ENSINO INFANTIL	0,00	10.000,00	0,00	10.000,00
12.365.0014.1016.0000	AQUISIÇÃO DE VEÍCULOS, MÓVEIS E EQUIPAMENTOS DIVERSOS PARA O ENSINO INFANTIL	0,00	5.000,00	0,00	5.000,00
12.365.0014.2022.0000	MANUTENÇÃO DE UNIDADE DO ENSINO INFANTIL	0,00	0,00	67.000,00	67.000,00
12	365 0015 GESTÃO ADMINISTRATIVA DA SECRETARIA DE EDUCAÇÃO	0,00	0,00	2.000,00	2.000,00
12.365.0015.2023.0000	AQUIS. E DISTRIBUIÇÃO DE MATERIAL DIDÁTICO	0,00	0,00	2.000,00	2.000,00
12	365 0040 GESTÃO DO FUNDEB	0,00	100.000,00	573.000,00	673.000,00
12.365.0040.1015.0000	CONSTRUÇÃO, REFORMA E/OU AMPLIAÇÃO DE UNIDADES DO ENSINO INFANTIL	0,00	50.000,00	0,00	50.000,00
12.365.0040.1016.0000	AQUISIÇÃO DE VEÍCULOS, MÓVEIS E EQUIPAMENTOS DIVERSOS PARA O ENSINO INFANTIL	0,00	50.000,00	0,00	50.000,00
12.365.0040.2030.0000	GESTÃO DE PESSOAL DO FUNDEB 70% (INFANTIL)	0,00	0,00	484.000,00	484.000,00
12.365.0040.2031.0000	MANUTENÇÃO DAS ATIVIDADE DO FUNDEB 30% (INFANTIL)	0,00	0,00	89.000,00	89.000,00
12	366 Educação de Jovens e Adultos	0,00	0,00	75.000,00	75.000,00
12	366 0040 GESTÃO DO FUNDEB	0,00	0,00	75.000,00	75.000,00
12.366.0040.2032.0000	GESTÃO DE PESSOAL DO FUNDEB 70% (EJA)	0,00	0,00	19.000,00	19.000,00
12.366.0040.2033.0000	MANUTENÇÃO DAS ATIVID. EDUCAÇÃO DE JOVENS E ADULTOS - FUNDEB 30%	0,00	0,00	56.000,00	56.000,00
12	367 Educação Especial	0,00	0,00	46.000,00	46.000,00
12	367 0040 GESTÃO DO FUNDEB	0,00	0,00	46.000,00	46.000,00
12.367.0040.2034.0000	GESTÃO DE PESSOAL DA EDUCAÇÃO ESPECIAL	0,00	0,00	22.000,00	22.000,00
12.367.0040.2035.0000	MANUTENÇÃO DAS ATIVIDADES DE EDUCAÇÃO ESPECIAL	0,00	0,00	24.000,00	24.000,00
13	Cultura	0,00	35.000,00	1.028.000,00	1.063.000,00

PORTAL DA TRANSPARENCIA  
http://cloud-it-solucoes.inf.br/transparenciaMunicipal/download/61-20240116134419.pdf  
assinado por: idUser:239



# PREFEITURA DO MUNICÍPIO DE TUPARETAMA

Av. Central, SN - CNPJ:11358124/0001-60

Orçamento Programa - Exercício de 2024

Anexo 07

Page 8

Lei: , Data:

## PROGRAMA DE TRABALHO DO GOVERNO DEMONSTRATIVO DE FUNÇÕES, SUBFUNÇÕES E PROGRAMAS POR PROJETOS, ATIVIDADES E OPERAÇÕES ESPECIAIS

(Inc.II, § 2º, Art.2º)

Código	Especificação	Operação Especial	Projetos	Atividades	T o t a l
13	Cultura	0,00	35.000,00	1.028.000,00	1.063.000,00
13	392 Difusão Cultural	0,00	25.000,00	1.028.000,00	1.053.000,00
13	392 0020 GESTÃO DA SECRETARIA DE CULTURA, TURISMO E ESPORTE	0,00	25.000,00	1.028.000,00	1.053.000,00
13.392.0020.1017.0000	CONSTRUÇÃO, REFORMA E/OU AMPLIAÇÃO DE UNIDADES	0,00	20.000,00	0,00	20.000,00
13.392.0020.1076.0000	AQUISIÇÃO DE VEÍCULOS, MÓVEIS E EQUIPAMENTOS DIVERSOS P/ SEC. DE CULTURA, TURISMO E ESPORTE	0,00	5.000,00	0,00	5.000,00
13.392.0020.2036.0000	MANUTENÇÃO DAS ATIVIDADES DA SEC DE CULTURA, TURISMO E ESPORTE	0,00	0,00	448.000,00	448.000,00
13.392.0020.2037.0000	PROM. DE FESTIVIDADES FOLCLÓRICAS, CULTURAIS E DESPORTIVAS	0,00	0,00	580.000,00	580.000,00
312	Desporto Comunitário	0,00	10.000,00	0,00	10.000,00
312	0020 GESTÃO DA SECRETARIA DE CULTURA, TURISMO E ESPORTE	0,00	10.000,00	0,00	10.000,00
312.0020.1018.0000	CONSTRUÇÃO, REFORMA E/OU AMPLIAÇÃO DE QUADRA E CAMPOS	0,00	10.000,00	0,00	10.000,00
15	Urbanismo	0,00	225.000,00	3.613.000,00	3.838.000,00
15	451 Infra-Estrutura Urbana	0,00	195.000,00	2.718.000,00	2.913.000,00
15	451 0033 INFRA-ESTRUTURA URBANO	0,00	90.000,00	0,00	90.000,00
15.451.0033.1029.0000	CONSTRUÇÃO, REFORMA E/OU AMPLIAÇÃO DE CALÇAMENTOS E OUT/PAVIMENTAÇÕES	0,00	50.000,00	0,00	50.000,00
15.451.0033.1030.0000	MANUTENÇÃO DOS PORTAIS DO MUNICÍPIO	0,00	10.000,00	0,00	10.000,00
15.451.0033.1031.0000	CONSTRUÇÃO, REFORMA E/OU AMPLIAÇÃO DE PRAÇAS, PARQUES E JARDINS	0,00	10.000,00	0,00	10.000,00
15.451.0033.1032.0000	CONSTRUÇÃO, REFORMA E/OU AMPLIAÇÃO DE CEMITÉRIOS	0,00	10.000,00	0,00	10.000,00
15.451.0033.1069.0000	AQUISIÇÃO DE IMÓVEIS PARA DESAPROPRIAÇÃO	0,00	10.000,00	0,00	10.000,00
15	451 0034 PRÉDIOS PÚBLICOS E CENTROS DE DISTRIBUIÇÃO	0,00	100.000,00	0,00	100.000,00
15.451.0034.1034.0000	CONSTRUÇÃO, REFORMA E/OU AMPLIAÇÃO DE PRÉDIOS PÚBLICOS	0,00	50.000,00	0,00	50.000,00
15.451.0034.1094.0000	CONSTRUÇÃO DO CENTRO ADMINISTRATIVO MUNICIPAL	0,00	50.000,00	0,00	50.000,00
15	451 0038 GESTÃO DA SEC. HABITAÇÃO, OBRAS E SERVIÇOS URBANOS	0,00	5.000,00	2.718.000,00	2.723.000,00
15.451.0038.1035.0000	AQUISIÇÃO DE VEÍCULOS, MÁQUINAS E EQUIPAMENTOS DIVERSOS	0,00	5.000,00	0,00	5.000,00
15.451.0038.2048.0000	MANUTENÇÃO DAS ATIVIDADES DA SEC. DE HABITAÇÃO, OBRAS E SERVIÇOS URBANOS	0,00	0,00	2.718.000,00	2.718.000,00
15	452 Serviços Urbanos	0,00	0,00	835.000,00	835.000,00
15	452 0038 GESTÃO DA SEC. HABITAÇÃO, OBRAS E SERVIÇOS URBANOS	0,00	0,00	835.000,00	835.000,00
15.452.0038.2049.0000	MANUTENÇÃO DOS SERVIÇOS DE LIMPEZA PÚBLICA	0,00	0,00	835.000,00	835.000,00
15	541 Preservação e Conservação Ambiental	0,00	5.000,00	0,00	5.000,00
15	541 0038 GESTÃO DA SEC. HABITAÇÃO, OBRAS E SERVIÇOS URBANOS	0,00	5.000,00	0,00	5.000,00
15.541.0038.1036.0000	MANUTENÇÃO E CONSERVAÇÃO DOS LEITOS DOS RIOS	0,00	5.000,00	0,00	5.000,00
15	605 Abastecimento	0,00	10.000,00	0,00	10.000,00
15	605 0034 PRÉDIOS PÚBLICOS E CENTROS DE DISTRIBUIÇÃO	0,00	10.000,00	0,00	10.000,00
15.605.0034.1037.0000	CONSTRUÇÃO, REFORMA E/OU AMPLIAÇÃO DE MERCADOS, AÇOUGUES E MATADOUROS	0,00	10.000,00	0,00	10.000,00
15	782 Transporte Rodoviário	0,00	15.000,00	60.000,00	75.000,00





# PREFEITURA DO MUNICÍPIO DE TUPARETAMA

Av. Central, SN - CNPJ:11358124/0001-60

Orçamento Programa - Exercício de 2024

Anexo 07

Page 9

Lei: , Data:

## PROGRAMA DE TRABALHO DO GOVERNO DEMONSTRATIVO DE FUNÇÕES, SUBFUNÇÕES E PROGRAMAS POR PROJETOS, ATIVIDADES E OPERAÇÕES ESPECIAIS (Inc.II, § 2º, Art.2º)

Código	Especificação	Operação Especial	Projetos	Atividades	T o t a l
15	Urbanismo	0,00	225.000,00	3.613.000,00	3.838.000,00
15	782 Transporte Rodoviário	0,00	15.000,00	60.000,00	75.000,00
15	782 0037 MANUTENÇÃO E CONSERVAÇÃO DAS VIAS DE ACESSO	0,00	15.000,00	60.000,00	75.000,00
15.782.0037.1038.0000	CONSTRUÇÃO, REFORMA E/OU AMPLIAÇÃO DE ESTRADAS E VIAS DE ACESSO	0,00	15.000,00	0,00	15.000,00
15.782.0037.2050.0000	MANUTENÇÃO E MELHORIAS DE VIAS URBANAS E RURAIS (CIDE)	0,00	0,00	60.000,00	60.000,00
17	Saneamento	0,00	120.000,00	100.000,00	220.000,00
512	Saneamento Básico Urbano	0,00	120.000,00	100.000,00	220.000,00
512 0036 SANEAMENTO BÁSICO		0,00	120.000,00	100.000,00	220.000,00
0036.1039.0000	CONSTRUÇÃO DE BANHEIROS POPULARES NA ZONA RURAL - Recurso Próprio	0,00	10.000,00	0,00	10.000,00
0036.1040.0000	CONSTRUÇÃO, REFORMA E/OU AMPLIAÇÃO DE SANITÁRIOS PÚBLICOS	0,00	10.000,00	0,00	10.000,00
17.512.0036.1095.0000	CONSTRUÇÃO DE BANHEIROS POPULARES NA ZONA RURA - FUNASA	0,00	100.000,00	0,00	100.000,00
17.512.0036.2051.0000	MANUTENÇÃO DE CANAIS, GALERIAS E ESGOTOS NO MUNICÍPIO	0,00	0,00	100.000,00	100.000,00
20	Agricultura	0,00	147.000,00	360.000,00	507.000,00
20	542 Controle Ambiental	0,00	0,00	12.000,00	12.000,00
20	542 0047 PROGRAMA DE DISTRIBUIÇÃO DE MUDAS	0,00	0,00	12.000,00	12.000,00
20.542.0047.2043.0000	MANUTENÇÃO DAS ATIVIDADES DE REFLORESTAMENTO	0,00	0,00	12.000,00	12.000,00
20	544 Recursos Hídricos	0,00	50.000,00	0,00	50.000,00
20	544 0035 AMPLIAÇÃO DE RECURSOS HÍDRICOS	0,00	50.000,00	0,00	50.000,00
20.544.0035.1027.0000	CONSTRUÇÃO, REFORMA E/OU AMPLIAÇÃO DE BARRAGENS, CISTERNAS, POÇOS E OUTROS	0,00	50.000,00	0,00	50.000,00
20	605 Abastecimento	0,00	47.000,00	0,00	47.000,00
20	605 0035 AMPLIAÇÃO DE RECURSOS HÍDRICOS	0,00	47.000,00	0,00	47.000,00
20.605.0035.1072.0000	AQUISIÇÃO DE DESSANILIZADORES PARA AS COMUNIDADES RURAIS DO MUNICÍPIO	0,00	5.000,00	0,00	5.000,00
20.605.0035.1073.0000	CONSTRUÇÃO, REFORMA E/OU AMPLIAÇÃO DO SISTEMA DE ABASTECIMENTO DISTRITO SANTA RITA	0,00	22.000,00	0,00	22.000,00
20.605.0035.1074.0000	AMPLIAÇÃO DO SISTEMA ABASTECIMENTO D'ÁGUA DA COMUNIDADE VILA DO CAJUEIRO	0,00	20.000,00	0,00	20.000,00
20	608 Promoção da Produção Agropecuária	0,00	50.000,00	348.000,00	398.000,00
20	608 0031 GESTÃO DA SECRETARIA DE DESENVOLVIMENTO RURAL	0,00	30.000,00	339.000,00	369.000,00
20.608.0031.1023.0000	CONSTRUÇÃO DE SISTEMAS ADULTORES	0,00	10.000,00	0,00	10.000,00
20.608.0031.1024.0000	AQUISIÇÃO DE VEÍCULOS, MÓVEIS E EQUIPAMENTOS DIVERSOS	0,00	10.000,00	0,00	10.000,00
20.608.0031.1025.0000	CONSTRUÇÃO DE BARRAGENS, CISTERNAS E OUTROS RESERVATÓRIOS	0,00	10.000,00	0,00	10.000,00
20.608.0031.2041.0000	MANUTENÇÃO DAS ATIVIDADES DA SEC. DESENVOLVIMENTO RURAL	0,00	0,00	339.000,00	339.000,00



PORTAL DA TRANSPARENCIA  
http://cloud.iti-solucoes.inf.br/transparenciaMunicipal/download/61-20240116r134419.pdf  
assinado por: idUser:239



# PREFEITURA DO MUNICÍPIO DE TUPARETAMA

Av. Central, SN - CNPJ:11358124/0001-60

Orçamento Programa - Exercício de 2024

Anexo 07

Page 10

Lei: , Data:

## PROGRAMA DE TRABALHO DO GOVERNO DEMONSTRATIVO DE FUNÇÕES, SUBFUNÇÕES E PROGRAMAS POR PROJETOS, ATIVIDADES E OPERAÇÕES ESPECIAIS (Inc.II, § 2º, Art.2º)

Código	Especificação	Operação Especial	Projetos	Atividades	T o t a l
20	Agricultura	0,00	147.000,00	360.000,00	507.000,00
20	608 Promoção da Produção Agropecuária	0,00	50.000,00	348.000,00	398.000,00
20	608 0032 CRIADOUROS COMUNITÁRIOS	0,00	20.000,00	9.000,00	29.000,00
20.608.0032.1026.0000	IMPLANTAÇÃO, REFORMA E/OU AMPLIAÇÃO DE CRIADOUROS COMUNITÁRIOS	0,00	20.000,00	0,00	20.000,00
20.608.0032.2042.0000	MANUTENÇÃO DE CRIADOUROS COMUNITÁRIOS	0,00	0,00	9.000,00	9.000,00
25	Energia	0,00	30.000,00	190.000,00	220.000,00
752	Energia Elétrica	0,00	30.000,00	190.000,00	220.000,00
752 0033	INFRA-ESTRUTURA URBANO	0,00	30.000,00	190.000,00	220.000,00
0033.1041.0000	EXPANSÃO DA REDE ELÉTRICA	0,00	30.000,00	0,00	30.000,00
0033.2114.0000	MANUTENÇÃO DOS SERVIÇOS DE ILUMINAÇÃO PÚBLICA	0,00	0,00	190.000,00	190.000,00
26	Transporte	0,00	10.000,00	0,00	10.000,00
26	782 Transporte Rodoviário	0,00	10.000,00	0,00	10.000,00
26	782 0037 MANUTENÇÃO E CONSERVAÇÃO DAS VIAS DE ACESSO	0,00	10.000,00	0,00	10.000,00
26.782.0037.1071.0000	CONSTRUÇÃO DE PASSAGENS MOLHADAS NO MUNICÍPIO	0,00	10.000,00	0,00	10.000,00
99	Reserva de Contingência	562.000,00	0,00	0,00	562.000,00
99	999 Reserva de Contingência	562.000,00	0,00	0,00	562.000,00
99	999 0999 RESERVA DE CONTIGÊNCIA	422.000,00	0,00	0,00	422.000,00
99.999.0999.9999.0000	RESERVA DE CONTIGÊNCIA	422.000,00	0,00	0,00	422.000,00
99	999 9999 RESERVA DE CONTIGÊNCIA	140.000,00	0,00	0,00	140.000,00
99.999.9999.0006.0000	RESERVA DE CONTIGÊNCIA - FUNPRETU	140.000,00	0,00	0,00	140.000,00
TOTAL		1.073.000,00	2.417.000,00	47.270.000,00	50.760.000,00



PORTAL DA TRANSPARENCIA  
http://cloud-it-solucoes.inf.br/transparenciaMunicipal/download/61-20240116134419.pdf  
assinado por: idUser:239



# PREFEITURA DO MUNICÍPIO DE TUPARETAMA

Av. Central, SN - CNPJ:11358124/0001-60

Orçamento Programa - Exercício de 2024

Anexo 08

Page 1

Lei: , Data:

## DESPESA POR FUNÇÃO, SUBFUNÇÃO E PROGRAMAS CONFORME O VÍNCULO COM OS RECURSOS

(Inc.II, § 2º, Art.2º)

Código	Especificação	Ordinário	Vinculado	Adm. Indireta	Total
01	Legislativa			2.129.000,00	2.129.000,00
01 031	Ação Legislativa			2.129.000,00	2.129.000,00
01 031 0001	AQUISIÇÃO DE EQUIPAMENTOS PARA O PODER LEGISLATIVO			180.000,00	180.000,00
01 031 0002	EXPANSÃO DA REDE FÍSICA DE PODER LEGISLATIVO			120.000,00	120.000,00
01 031 0003	ADMINISTRAÇÃO GERAL			1.448.500,00	1.448.500,00
01 031 0004	DESPESAS DE EXERCÍCIOS ANTERIORES			10.000,00	10.000,00
01 031 0005	INDENIZAÇÕES E RESTITUIÇÕES			80.000,00	80.000,00
01 031 0006	DESPESA COM SALÁRIO FAMÍLIA			3.000,00	3.000,00
01 031 0007	CONTRIBUIÇÃO PARA ÓRGÃO PREVIDENCIÁRIOS			287.500,00	287.500,00
04	Administração	5.330.000,00			5.330.000,00
04 122	Administração Geral	3.430.000,00			3.430.000,00
04 122 0010	GESTÃO DO GABINETE	627.000,00			627.000,00
04 122 0011	GESTÃO DA SECRETARIA DE GOVERNO	218.000,00			218.000,00
04 122 0012	GESTÃO DA SECRETARIA DE ADMINISTRAÇÃO	2.585.000,00			2.585.000,00
04 123	Administração Financeira	1.900.000,00			1.900.000,00
04 123 0013	GESTÃO DA SECRETARIA DE FINANÇAS	1.900.000,00			1.900.000,00
08	Assistência Social		2.470.000,00		2.470.000,00
08 122	Administração Geral		840.000,00		840.000,00
08 122 0028	GESTÃO DA SECRETARIA DE ASSISTÊNCIA SOCIAL		223.000,00		223.000,00
08 122 0029	GESTÃO DO FUNDO MUNICIPAL DE ASSISTÊNCIA SOCIAL		617.000,00		617.000,00
08 242	Assistência ao Portador de Deficiência		17.000,00		17.000,00
08 242 0030	GESTÃO DOS PROGRAMAS DO FMAS		17.000,00		17.000,00
08 243	Assistência à Criança e ao Adolescente		563.000,00		563.000,00
08 243 0030	GESTÃO DOS PROGRAMAS DO FMAS		300.000,00		300.000,00
08 243 0041	GESTÃO DO FUNDO MUL DA CRIANÇA E DO ADOLESCENTE		225.000,00		225.000,00
08 243 0045	PROGRAMA DE ATENÇÃO A CRIANÇA E AO ADOLESCENTE		38.000,00		38.000,00
08 244	Assistência Comunitária		1.050.000,00		1.050.000,00
08 244 0030	GESTÃO DOS PROGRAMAS DO FMAS		1.029.000,00		1.029.000,00
08 244 0041	GESTÃO DO FUNDO MUL DA CRIANÇA E DO ADOLESCENTE		1.000,00		1.000,00
08 244 0044	PROGRAMA DE GERAÇÃO DE RENDA		20.000,00		20.000,00
09	Previdência Social			5.906.000,00	5.906.000,00
09 122	Administração Geral			386.000,00	386.000,00
09 122 0042	GESTÃO DO FUNPRETU			386.000,00	386.000,00
09 272	Previdência do Regime Estatutário			5.520.000,00	5.520.000,00
09 272 0042	GESTÃO DO FUNPRETU			5.520.000,00	5.520.000,00
10	Saúde		12.718.000,00		12.718.000,00
10 122	Administração Geral		1.120.000,00		1.120.000,00
10 122 0021	GESTÃO DA SECRETARIA DE SAÚDE		30.000,00		30.000,00
10 122 0022	GESTÃO DO FUNDO MUNICIPAL DE SAÚDE		1.090.000,00		1.090.000,00
10 125	Normatização e Fiscalização		17.000,00		17.000,00
10 125 0021	GESTÃO DA SECRETARIA DE SAÚDE		17.000,00		17.000,00
10 301	Atenção Básica		4.936.000,00		4.936.000,00
10 301 0023	BLOCO DE ATENÇÃO BÁSICA		4.646.000,00		4.646.000,00
10 301 0043	PROGRAMA DE ATENÇÃO BÁSICA DE SAÚDE À		290.000,00		290.000,00







# PREFEITURA DO MUNICÍPIO DE TUPARETAMA

Av. Central, SN - CNPJ:11358124/0001-60

Orçamento Programa - Exercício de 2024

Anexo 08

Page 2

Lei: , Data:

## DESPESA POR FUNÇÃO, SUBFUNÇÃO E PROGRAMAS CONFORME O VÍNCULO COM OS RECURSOS

(Inc.II, § 2º, Art.2º)

Código	Especificação	Ordinário	Vinculado	Adm. Indireta	Total
<b>POPULAÇÃO</b>					
10 302	Assistência Hospitalar e Ambulatorial		5.424.000,00		5.424.000,00
10 302 0024	BLOCO DE ATENÇÃO DE MÉDIA E ALTA COMPLEXIDADE		5.424.000,00		5.424.000,00
10 303	Suporte Profilático e Terapêutico		293.000,00		293.000,00
10 303 0026	BLOCO DE ASSISTÊNCIA FARMACEÚTICA		293.000,00		293.000,00
10 304	Vigilância Sanitária		368.000,00		368.000,00
10 304 0025	BLOCO DE VIGILÂNCIA EM SAÚDE		368.000,00		368.000,00
10 305	Vigilância Epidemiológica		550.000,00		550.000,00
10 305 0025	BLOCO DE VIGILÂNCIA EM SAÚDE		550.000,00		550.000,00
10 306	Alimentação e Nutrição		10.000,00		10.000,00
10 306 0043	PROGRAMA DE ATENÇÃO BÁSICA DE SAÚDE À POPULAÇÃO		10.000,00		10.000,00
<b>12</b>	<b>Educação</b>	<b>2.367.000,00</b>	<b>13.420.000,00</b>		<b>15.787.000,00</b>
12 122	Administração Geral	975.000,00			975.000,00
12 122 0015	GESTÃO ADMINISTRATIVA DA SECRETARIA DE EDUCAÇÃO	975.000,00			975.000,00
12 306	Alimentação e Nutrição	405.000,00	200.000,00		605.000,00
12 306 0016	ALIMENTAÇÃO SUPLEMENTAR PARA ESTUDANTES	405.000,00	200.000,00		605.000,00
12 361	Ensino Fundamental	779.000,00	12.426.000,00		13.205.000,00
12 361 0008	PROGRAMA MUNICIPAL DE EDUCAÇÃO BÁSICA	312.000,00	103.000,00		415.000,00
12 361 0014	EXPANSÃO DA REDE FÍSICA DE EDUCAÇÃO	292.000,00			292.000,00
12 361 0017	DINHEIRO DIRETO NA ESCOLA		20.000,00		20.000,00
12 361 0018	TRANSPORTE ESCOLAR	165.000,00	120.000,00		285.000,00
12 361 0019	REEQUIPAMENTO DIDÁTICO PEDAGÓGICO	10.000,00			10.000,00
12 361 0040	GESTÃO DO FUNDEB		12.183.000,00		12.183.000,00
12 364	Ensino Superior	55.000,00			55.000,00
12 364 0018	TRANSPORTE ESCOLAR	55.000,00			55.000,00
12 365	Educação Infantil	153.000,00	673.000,00		826.000,00
12 365 0008	PROGRAMA MUNICIPAL DE EDUCAÇÃO BÁSICA	69.000,00			69.000,00
12 365 0014	EXPANSÃO DA REDE FÍSICA DE EDUCAÇÃO	82.000,00			82.000,00
12 365 0015	GESTÃO ADMINISTRATIVA DA SECRETARIA DE EDUCAÇÃO	2.000,00			2.000,00
12 365 0040	GESTÃO DO FUNDEB		673.000,00		673.000,00
12 366	Educação de Jovens e Adultos		75.000,00		75.000,00
12 366 0040	GESTÃO DO FUNDEB		75.000,00		75.000,00
12 367	Educação Especial		46.000,00		46.000,00
12 367 0040	GESTÃO DO FUNDEB		46.000,00		46.000,00
<b>13</b>	<b>Cultura</b>	<b>1.063.000,00</b>			<b>1.063.000,00</b>
13 392	Difusão Cultural	1.053.000,00			1.053.000,00
13 392 0020	GESTÃO DA SECRETARIA DE CULTURA, TURISMO E ESPORTE	1.053.000,00			1.053.000,00
13 812	Desporto Comunitário	10.000,00			10.000,00
13 812 0020	GESTÃO DA SECRETARIA DE CULTURA, TURISMO E ESPORTE	10.000,00			10.000,00
<b>15</b>	<b>Urbanismo</b>	<b>3.838.000,00</b>			<b>3.838.000,00</b>
15 451	Infra-Estrutura Urbana	2.913.000,00			2.913.000,00
15 451 0033	INFRA-ESTRUTURA URBANO	90.000,00			90.000,00
15 451 0034	PRÉDIOS PÚBLICOS E CENTROS DE DISTRIBUIÇÃO	100.000,00			100.000,00
15 451 0038	GESTÃO DA SEC. HABITAÇÃO, OBRAS E SERVIÇOS	2.723.000,00			2.723.000,00







# PREFEITURA DO MUNICÍPIO DE TUPARETAMA

Av. Central, SN - CNPJ:11358124/0001-60

Orçamento Programa - Exercício de 2024

Anexo 08

Page 3

Lei: , Data:

## DESPESA POR FUNÇÃO, SUBFUNÇÃO E PROGRAMAS CONFORME O VÍNCULO COM OS RECURSOS

(Inc.II, § 2º, Art.2º)

Código	Especificação	Ordinário	Vinculado	Adm. Indireta	Total
URBANOS					
15 452	Serviços Urbanos	835.000,00			835.000,00
15 452 0038	GESTÃO DA SEC. HABITAÇÃO, OBRAS E SERVIÇOS URBANOS	835.000,00			835.000,00
15 541	Preservação e Conservação Ambiental	5.000,00			5.000,00
15 541 0038	GESTÃO DA SEC. HABITAÇÃO, OBRAS E SERVIÇOS URBANOS	5.000,00			5.000,00
15 605	Abastecimento	10.000,00			10.000,00
15 605 0034	PRÉDIOS PÚBLICOS E CENTROS DE DISTRIBUIÇÃO	10.000,00			10.000,00
15 782	Transporte Rodoviário	75.000,00			75.000,00
15 782 0037	MANUTENÇÃO E CONSERVAÇÃO DAS VIAS DE ACESSO	75.000,00			75.000,00
<b>17</b>	<b>Saneamento</b>	<b>220.000,00</b>			<b>220.000,00</b>
17 512	Saneamento Básico Urbano	220.000,00			220.000,00
17 512 0036	SANEAMENTO BÁSICO	220.000,00			220.000,00
<b>20</b>	<b>Agricultura</b>	<b>507.000,00</b>			<b>507.000,00</b>
20 542	Controle Ambiental	12.000,00			12.000,00
20 542 0047	PROGRAMA DE DISTRIBUIÇÃO DE MUDAS	12.000,00			12.000,00
20 544	Recursos Hídricos	50.000,00			50.000,00
20 544 0035	AMPLIAÇÃO DE RECURSOS HÍDRICOS	50.000,00			50.000,00
20 605	Abastecimento	47.000,00			47.000,00
20 605 0035	AMPLIAÇÃO DE RECURSOS HÍDRICOS	47.000,00			47.000,00
20 608	Promoção da Produção Agropecuária	398.000,00			398.000,00
20 608 0031	GESTÃO DA SECRETARIA DE DESENVOLVIMENTO RURAL	369.000,00			369.000,00
20 608 0032	CRIADOUROS COMUNITÁRIOS	29.000,00			29.000,00
<b>25</b>	<b>Energia</b>	<b>220.000,00</b>			<b>220.000,00</b>
25 752	Energia Elétrica	220.000,00			220.000,00
25 752 0033	INFRA-ESTRUTURA URBANO	220.000,00			220.000,00
<b>26</b>	<b>Transporte</b>	<b>10.000,00</b>			<b>10.000,00</b>
26 782	Transporte Rodoviário	10.000,00			10.000,00
26 782 0037	MANUTENÇÃO E CONSERVAÇÃO DAS VIAS DE ACESSO	10.000,00			10.000,00
<b>99</b>	<b>Reserva de Contingência</b>	<b>422.000,00</b>		<b>140.000,00</b>	<b>562.000,00</b>
99 999	Reserva de Contingência	422.000,00		140.000,00	562.000,00
99 999 0999	RESERVA DE CONTIGÊNCIA	422.000,00			422.000,00
99 999 9999	RESERVA DE CONTIGÊNCIA			140.000,00	140.000,00
<b>TOTAL</b>		<b>13.977.000,00</b>	<b>28.608.000,00</b>	<b>8.175.000,00</b>	<b>50.760.000,00</b>





# PREFEITURA DO MUNICÍPIO DE TUPARETAMA

Av. Central, SN - CNPJ:11358124/0001-60

Orçamento Programa - Exercício de 2024

Anexo 09

Page 1

## DEMONSTRATIVO DAS DESPESAS POR ORGÃO E FUNÇÕES DE GOVERNO

(Inc.II, § 2º, Art.2º)

Lei: , Data:

Orgão:	01 01	CÂMARA MUNICIPAL	Valor
Função	01	Legislativa	2.129.000,00
Orgão:	02 01	GABINETE DO PREFEITO	Valor
Função	04	Administração	627.000,00
Orgão:	03 01	SECRETARIA DO GOVERNO	Valor
Função	04	Administração	218.000,00
Orgão:	04 01	SECRETARIA DE FINANÇAS	Valor
Função	04	Administração	1.900.000,00
Função	99	Reserva de Contingência	422.000,00
Orgão:	05 01	SECRETARIA DE EDUCAÇÃO	Valor
Função	12	Educação	2.810.000,00
Orgão:	05 02	FUNDEB	Valor
Função	12	Educação	12.977.000,00
Orgão:	06 01	SECRETARIA DE CULTURA, TURISMO E ESPORTE	Valor
Função	13	Cultura	1.063.000,00
Orgão:	08 01	SECRETARIA DE ASSISTÊNCIA SOCIAL	Valor
Função	08	Assistência Social	229.000,00
Orgão:	08 03	FUNDO MUNICIPAL DIREITOS CRIANÇA E ADOLESCENTE	Valor
Função	08	Assistência Social	198.000,00
Orgão:	09 01	SECRETARIA DE DESENVOLVIMENTO RURAL	Valor
Função	20	Agricultura	507.000,00
Orgão:	10 01	SECRETARIA DE ADMINISTRAÇÃO	Valor
Função	04	Administração	2.585.000,00
Orgão:	11 01	SECRETARIA DE HABITAÇÃO, OBRAS E SERVIÇOS URBANOS	Valor
Função	15	Urbanismo	3.838.000,00
Função	17	Saneamento	220.000,00
Função	25	Energia	220.000,00
Função	26	Transporte	10.000,00





# PREFEITURA DO MUNICÍPIO DE TUPARETAMA

Av. Central, SN - CNPJ:11358124/0001-60

Orçamento Programa - Exercício de 2024

Anexo 09

Page 2

## DEMONSTRATIVO DAS DESPESAS POR ORGÃO E FUNÇÕES DE GOVERNO

(Inc.II, § 2º, Art.2º)

Lei: , Data:

Orgão:	11 01	SECRETARIA DE HABITAÇÃO, OBRAS E SERVIÇOS URBANOS	Valor
Orgão:	13 01	FUNDO MUNICIPAL DE SAÚDE	Valor
Função	10	Saúde	12.718.000,00
Orgão:	14 01	FUNDO MUNICIPAL DE ASSISTÊNCIA SOCIAL	Valor
Função	08	Assistência Social	2.022.000,00
Orgão:	14 02	FUNDO MUNICIPAL DIREITOS CRIANÇA E ADOLESCENTES	Valor
Função	08	Assistência Social	21.000,00
Orgão:	15 01	FUNPRETU	Valor
Função	09	Previdência Social	5.906.000,00
Função	99	Reserva de Contingência	140.000,00
TOTAL GERAL			50.760.000,00

### RESUMO DO TOTAL ORÇADO POR ORGÃO

01 01	CÂMARA MUNICIPAL	2.129.000,00
02 01	GABINETE DO PREFEITO	627.000,00
03 01	SECRETARIA DO GOVERNO	218.000,00
04 01	SECRETARIA DE FINANÇAS	2.322.000,00
05 01	SECRETARIA DE EDUCAÇÃO	2.810.000,00
05 02	FUNDEB	12.977.000,00
06 01	SECRETARIA DE CULTURA, TURISMO E ESPORTE	1.063.000,00
08 01	SECRETARIA DE ASSISTÊNCIA SOCIAL	229.000,00
08 03	FUNDO MUNICIPAL DIREITOS CRIANÇA E ADOLESCENTE	198.000,00
09 01	SECRETARIA DE DESENVOLVIMENTO RURAL	507.000,00
10 01	SECRETARIA DE ADMINISTRAÇÃO	2.585.000,00
11 01	SECRETARIA DE HABITAÇÃO, OBRAS E SERVIÇOS URBANOS	3.288.000,00
13 01	FUNDO MUNICIPAL DE SAÚDE	12.718.000,00
14 01	FUNDO MUNICIPAL DE ASSISTÊNCIA SOCIAL	2.022.000,00
14 02	FUNDO MUNICIPAL DIREITOS CRIANÇA E ADOLESCENTES	21.000,00
15 01	FUNPRETU	6.046.000,00
TOTAL		50.760.000,00

### RESUMO DO TOTAL ORÇADO POR FUNÇÃO

01	Legislativa	2.129.000,00
04	Administração	5.330.000,00





## PREFEITURA DO MUNICÍPIO DE TUPARETAMA

Av. Central, SN - CNPJ:11358124/0001-60

Orçamento Programa - Exercício de 2024

Anexo 09

Page 3

### DEMONSTRATIVO DAS DESPESAS POR ORGÃO E FUNÇÕES DE GOVERNO

(Inc.II, § 2º, Art.2º)

Lei: , Data:

08	Assistência Social	2.470.000,00
09	Previdência Social	5.906.000,00
10	Saúde	12.718.000,00
12	Educação	15.787.000,00
13	Cultura	1.063.000,00
15	Urbanismo	3.838.000,00
17	Saneamento	220.000,00
20	Agricultura	507.000,00
25	Energia	220.000,00
26	Transporte	10.000,00
99	Reserva de Contingência	562.000,00
TOTAL		50.760.000,00





# PREFEITURA DO MUNICÍPIO DE TUPARETAMA

Av. Central, SN - CNPJ:11358124/0001-60

Orçamento Programa - Exercício de 2024

Page 1

## QUADRO AUXILIAR DE DETALHAMENTO DA DESPESA

Lei: , Data:

ORGÃO	01	CÂMARA MUNICIPAL
UNIDADE	01	CÂMARA MUNICIPAL
SUB UNIDADE	00	CÂMARA MUNICIPAL

Aplicacao Programada	Proj/Ativ	Finalidade	Categoria	Detalhada	TotalGrupo	Total Categ.	Total Func.
		F.R. - C.A.					
AQUISIÇÃO DE VEÍCULOS, MÓVEIS, MÁQUINAS E EQUIPAMENTOS	01.031.0001.1001.0000						180.000,00
4	DESPESAS DE CAPIT					180.000,00	
4	INVESTIMENTOS				180.000,00		
EQUIPAMENTOS E MATERIAL PERMANENTE			4.4.90.52.00	180.000,00			
CONSTRUÇÃO, REFORMA, AMPL. E CONSERVAÇÃO DE OBRAS E INSTALAÇÕES DA CÂMARA	01.031.0002.1002.0000						120.000,00
4	DESPESAS DE CAPIT					120.000,00	
4	INVESTIMENTOS				120.000,00		
OBRAS E INSTALAÇÕES			4.4.90.51.00	120.000,00			
ENCARGOS E DESPESAS DE MANUTENÇÃO DOS SERVIÇOS DA UNIDADE	01.031.0003.2001.0000						1.448.500,00
3	DESPESAS CORREN'					1.448.500,00	
1	PESSOAL E ENCARGOS SOCIAIS				1.020.000,00		
VENCIMENTOS E VANTAGENS FIXAS - PESSOAL CIVIL			3.1.90.11.00	1.000.000,00			
OUTRAS DESPESAS VARIÁVEIS - PESSOAL CIVIL			3.1.90.16.00	20.000,00			
3	OUTRAS DESPESAS CORRENTES				428.500,00		
DIÁRIAS - CIVIL			3.3.90.14.00	40.000,00			
MATERIAL DE CONSUMO			3.3.90.30.00	110.000,00			
PASSAGENS E DESPESAS COM LOCOMOÇÃO			3.3.90.33.00	8.500,00			
SERVIÇOS DE CONSULTORIA			3.3.90.35.00	15.000,00			
OUTROS SERVIÇOS DE TERCEIROS - PESSOA FÍSICA			3.3.90.36.00	37.000,00			
OUTROS SERVIÇOS DE TERCEIROS - PESSOA JURÍDICA			3.3.90.39.00	160.000,00			
SERVIÇOS DE TECNOLOGIA DA INFORMAÇÃO E COMUNICAÇÃO			3.3.90.40.00	33.000,00			
AUXÍLIO TRANSPORTE			3.3.90.49.00	5.000,00			
SENTENÇAS JUDICIAIS			3.3.90.91.00	20.000,00			
DESPESAS DE EXERCÍCIOS ANTERIORES	01.031.0004.2002.0000						10.000,00
3	DESPESAS CORREN'					10.000,00	
3	OUTRAS DESPESAS CORRENTES				10.000,00		
DESPESAS DE EXERCÍCIOS ANTERIORES			3.3.90.92.00	10.000,00			
INDENIZAÇÕES E RESTITUIÇÕES	01.031.0005.2003.0000						80.000,00
3	DESPESAS CORREN'					80.000,00	
3	OUTRAS DESPESAS CORRENTES				80.000,00		
INDENIZAÇÕES E RESTITUIÇÕES			3.3.90.93.00	80.000,00			
DESPESAS COM SALÁRIO FAMÍLIA	01.031.0006.2004.0000						3.000,00
3	DESPESAS CORREN'					3.000,00	
3	OUTRAS DESPESAS CORRENTES				3.000,00		
Outros Benefícios Assistenciais do servidor e do militar			3.3.90.08.00	3.000,00			
OBRIGAÇÕES PATRONAIS - INSS	01.031.0007.2005.0000						187.500,00
3	DESPESAS CORREN'					187.500,00	
1	PESSOAL E ENCARGOS SOCIAIS				187.500,00		
OBRIGAÇÕES PATRONAIS			3.1.90.13.00	187.500,00			
OBRIGAÇÕES PATRONAIS - FUNPRETU	01.031.0007.2006.0000						100.000,00





# PREFEITURA DO MUNICÍPIO DE TUPARETAMA

Av. Central, SN - CNPJ:11358124/0001-60

Orçamento Programa - Exercício de 2024

Page 2

## QUADRO AUXILIAR DE DETALHAMENTO DA DESPESA

Lei: , Data:

ORGÃO	01	CÂMARA MUNICIPAL
UNIDADE	01	CÂMARA MUNICIPAL
SUB UNIDADE	00	CÂMARA MUNICIPAL

Aplicacao Programada	Proj/Ativ	Finalidade	Categoria	Detalhada	TotalGrupo	Total Categ.	Total Func.
		F.R. - C.A.					
OBRIGAÇÕES PATRONAIS - FUNPRETU	01.031.0007.2006.0000						100.000,00
3 DESPESAS CORREN'						100.000,00	
1 PESSOAL E ENCARGOS SOCIAIS					100.000,00		
OBRIGAÇÕES PATRONAIS - INTRA-ORÇAMENTÁRIO			3.1.91.13.00	100.000,00			

2.129.000,00



**QUADRO AUXILIAR DE DETALHAMENTO DA DESPESA**

Lei: , Data:

ORGÃO	02	GABINETE DO PREFEITO
UNIDADE	01	GABINETE DO PREFEITO
SUB UNIDADE	00	GABINETE DO PREFEITO

Aplicacao Programada	Proj/Ativ	Finalidade	Categoria	Detalhada	TotalGrupo	Total Categ.	Total Func.
		F.R. - C.A.					
AMPLIAÇÃO E REFORMA DO PRÉDIO SEDE	04.122.0010.1003.0000						15.000,00
4	DESPESAS DE CAPIT					15.000,00	
4	INVESTIMENTOS				15.000,00		
	OBRAS E INSTALAÇÕES		4.4.90.51.00	15.000,00			
AQUISIÇÃO DE VEÍCULOS, MÓVEIS E EQUIPAMENTOS DIVERSOS P/ GABINETE DO PREFEITO	04.122.0010.1075.0000						10.000,00
4	DESPESAS DE CAPIT					10.000,00	
4	INVESTIMENTOS				10.000,00		
	EQUIPAMENTOS E MATERIAL PERMANENTE		4.4.90.52.00	10.000,00			
ÃO DE EQUIPAMENTOS PARA O PROGRAMA	04.122.0010.1117.0000						35.000,00
4	DESPESAS DE CAPIT					35.000,00	
4	INVESTIMENTOS				35.000,00		
	EQUIPAMENTOS E MATERIAL PERMANENTE		4.4.90.52.00	35.000,00			
MANUTENÇÃO DAS ATIVIDADES DO GABINETE	04.122.0010.2007.0000						547.000,00
3	DESPESAS CORREN'					547.000,00	
1	PESSOAL E ENCARGOS SOCIAIS				323.000,00		
	CONTRATAÇÃO POR TEMPO DETERMINADO		3.1.90.04.00	2.000,00			
	VENCIMENTOS E VANTAGENS FIXAS - PESSOAL CIVIL		3.1.90.11.00	300.000,00			
	OBRIGAÇÕES PATRONAIS		3.1.90.13.00	2.000,00			
	OUTRAS DESPESAS VARIÁVEIS - PESSOAL CIVIL		3.1.90.16.00	2.000,00			
	DESPESAS DE EXERCÍCIOS ANTERIORES		3.1.90.92.00	1.000,00			
	INDENIZAÇÕES E RESTITUIÇÕES TRABALHISTAS		3.1.90.94.00	14.000,00			
	OBRIGAÇÕES PATRONAIS - INTRA-ORÇAMENTÁRIO		3.1.91.13.00	2.000,00			
3	OUTRAS DESPESAS CORRENTES				224.000,00		
	CONTRATAÇÃO POR TEMPO DETERMINADO - PESSOAL CIVIL		3.3.90.04.00	2.000,00			
	Outros Benefícios Assistenciais do servidor e do militar		3.3.90.08.00	2.000,00			
	DIÁRIAS - CIVIL		3.3.90.14.00	50.000,00			
	MATERIAL DE CONSUMO		3.3.90.30.00	12.000,00			
	PREMIAÇÕES CULTURAIS, ARTÍSTICAS, CIENTÍFICAS, DESPORTI		3.3.90.31.00	2.000,00			
	PASSAGENS E DESPESAS COM LOCOMOÇÃO		3.3.90.33.00	6.000,00			
	OUTROS SERVIÇOS DE TERCEIROS - PESSOA FÍSICA		3.3.90.36.00	5.000,00			
	OUTROS SERVIÇOS DE TERCEIROS - PESSOA JURÍDICA		3.3.90.39.00	138.000,00			
	DESPESAS DE EXERCÍCIOS ANTERIORES		3.3.90.92.00	2.000,00			
	Aporte para Cobertura do Déficit Atuarial do RPPS		3.3.91.97.00	5.000,00			
IMPLANTAÇÃO E MANUTENÇÃO DO SISTEMA SIAFIC	04.122.0010.2186.0000						20.000,00
3	DESPESAS CORREN'					20.000,00	
3	OUTRAS DESPESAS CORRENTES				20.000,00		
	CONTRATAÇÃO POR TEMPO DETERMINADO - PESSOAL CIVIL		3.3.90.04.00	5.000,00			
	MATERIAL DE CONSUMO		3.3.90.30.00	5.000,00			
	OUTROS SERVIÇOS DE TERCEIROS - PESSOA FÍSICA		3.3.90.36.00	5.000,00			
	OUTROS SERVIÇOS DE TERCEIROS - PESSOA JURÍDICA		3.3.90.39.00	5.000,00			



PORTAL DA TRANSPARENCIA  
<http://cloud-it-solucoes.inf.br/transparenciaMunicipal/download/61-20240116134419.pdf>  
 assinado por: idUser:239



# PREFEITURA DO MUNICIPIO DE TUPARETAMA

Av. Central , SN - CNPJ:11358124/0001-60

Orçamento Programa - Exercício de 2024

Page 4

## QUADRO AUXILIAR DE DETALHAMENTO DA DESPESA

Lei: , Data:

ORGÃO	02	GABINETE DO PREFEITO
UNIDADE	01	GABINETE DO PREFEITO
SUB UNIDADE	00	GABINETE DO PREFEITO

Aplicacao Programada	Proj/Ativ	Finalidade	Categoria	Detalhada	TotalGrupo	Total Categ.	Total Func.
----------------------	-----------	------------	-----------	-----------	------------	--------------	-------------

F.R. - C.A.

TOTAL							627.000,00
-------	--	--	--	--	--	--	------------





**QUADRO AUXILIAR DE DETALHAMENTO DA DESPESA**

Lei: , Data:

ORGÃO	03	SECRETARIA DO GOVERNO
UNIDADE	01	SECRETARIA DO GOVERNO
SUB UNIDADE	00	SECRETARIA DO GOVERNO

Aplicacao Programada Proj/Ativ Finalidade Categoria Detalhada TotalGrupo Total Categ. Total Func.  
F.R. - C.A.

AQUISIÇÃO DE VEÍCULOS, MÓVEIS E EQUIPAMENTOS DIVERSOS	04.122.0011.1004.0000						10.000,00
4 DESPESAS DE CAPIT							10.000,00
4 INVESTIMENTOS						10.000,00	
EQUIPAMENTOS E MATERIAL PERMANENTE			4.4.90.52.00	10.000,00			

MANUTENÇÃO DAS ATIVIDADES DA SECRETARIA DE	04.122.0011.2008.0000						169.000,00
--	-----------------------	--	--	--	--	--	------------



IO	3	DESPESAS CORREN'					169.000,00
1		PESSOAL E ENCARGOS SOCIAIS				82.000,00	
		CONTRATAÇÃO POR TEMPO DETERMINADO	3.1.90.04.00	5.000,00			
		VENCIMENTOS E VANTAGENS FIXAS - PESSOAL CIVIL	3.1.90.11.00	66.000,00			
		OBRIGAÇÕES PATRONAIS	3.1.90.13.00	2.000,00			
		OUTRAS DESPESAS VARIÁVEIS - PESSOAL CIVIL	3.1.90.16.00	2.000,00			
		INDENIZAÇÕES E RESTITUIÇÕES TRABALHISTAS	3.1.90.94.00	5.000,00			
		OBRIGAÇÕES PATRONAIS - INTRA-ORÇAMENTÁRIO	3.1.91.13.00	2.000,00			
3		OUTRAS DESPESAS CORRENTES				87.000,00	
		CONTRATAÇÃO POR TEMPO DETERMINADO - PESSOAL CIVIL	3.3.90.04.00	1.000,00			
		Outros Benefícios Assistenciais do servidor e do militar	3.3.90.08.00	1.000,00			
		DIÁRIAS - CIVIL	3.3.90.14.00	2.000,00			
		MATERIAL DE CONSUMO	3.3.90.30.00	7.000,00			
		PREMIAÇÕES CULTURAIS, ARTÍSTICAS, CIENTÍFICAS, DESPORTI	3.3.90.31.00	2.000,00			
		OUTROS SERVIÇOS DE TERCEIROS - PESSOA FÍSICA	3.3.90.36.00	45.000,00			
		OUTROS SERVIÇOS DE TERCEIROS - PESSOA JURÍDICA	3.3.90.39.00	25.000,00			
		DESPESAS DE EXERCÍCIOS ANTERIORES	3.3.90.92.00	2.000,00			
		Aporte para Cobertura do Déficit Atuarial do RPPS	3.3.91.97.00	2.000,00			

MANUTENÇÃO DAS ATIVIDADES DA CONTROLADORIA	04.122.0011.2009.0000						39.000,00
--	-----------------------	--	--	--	--	--	-----------

3		DESPESAS CORREN'					39.000,00
1		PESSOAL E ENCARGOS SOCIAIS				14.000,00	
		CONTRATAÇÃO POR TEMPO DETERMINADO	3.1.90.04.00	5.000,00			
		VENCIMENTOS E VANTAGENS FIXAS - PESSOAL CIVIL	3.1.90.11.00	5.000,00			
		OBRIGAÇÕES PATRONAIS	3.1.90.13.00	1.000,00			
		OUTRAS DESPESAS VARIÁVEIS - PESSOAL CIVIL	3.1.90.16.00	1.000,00			
		INDENIZAÇÕES E RESTITUIÇÕES TRABALHISTAS	3.1.90.94.00	1.000,00			
		OBRIGAÇÕES PATRONAIS - INTRA-ORÇAMENTÁRIO	3.1.91.13.00	1.000,00			
3		OUTRAS DESPESAS CORRENTES				25.000,00	
		CONTRATAÇÃO POR TEMPO DETERMINADO - PESSOAL CIVIL	3.3.90.04.00	1.000,00			
		Outros Benefícios Assistenciais do servidor e do militar	3.3.90.08.00	1.000,00			
		DIÁRIAS - CIVIL	3.3.90.14.00	5.000,00			
		MATERIAL DE CONSUMO	3.3.90.30.00	5.000,00			
		OUTROS SERVIÇOS DE TERCEIROS - PESSOA FÍSICA	3.3.90.36.00	5.000,00			
		OUTROS SERVIÇOS DE TERCEIROS - PESSOA JURÍDICA	3.3.90.39.00	5.000,00			
		DESPESAS DE EXERCÍCIOS ANTERIORES	3.3.90.92.00	2.000,00			
		Aporte para Cobertura do Déficit Atuarial do RPPS	3.3.91.97.00	1.000,00			

TOTAL 218.000,00



# PREFEITURA DO MUNICÍPIO DE TUPARETAMA

Av. Central, SN - CNPJ:11358124/0001-60

Orçamento Programa - Exercício de 2024

Page 6

## QUADRO AUXILIAR DE DETALHAMENTO DA DESPESA

Lei: , Data:

ORGÃO	04	SECRETARIA DE FINANÇAS
UNIDADE	01	SECRETARIA DE FINANÇAS
SUB UNIDADE	00	SECRETARIA DE FINANÇAS

Aplicacao Programada Proj/Ativ Finalidade Categoria Detalhada TotalGrupo Total Categ. Total Func.  
F.R. - C.A.

PAGAMENTO DE JUROS DA DÍVIDA POR CONTRATO	04.123.0013.0001.0000						8.000,00
3 DESPESAS CORREN'							8.000,00
2 JUROS E ENCARGOS DA DÍVIDA					8.000,00		
JUROS SOBRE A DÍVIDA POR CONTRATO			3.2.90.21.00	5.000,00			
OUTROS ENCARGOS SOBRE A DÍVIDA POR CONTRATO			3.2.90.22.00	3.000,00			

AMORTIZAÇÃO DA DÍVIDA FUNDADA DO MUNICÍPIO	04.123.0013.0002.0000						450.000,00
4 DESPESAS DE CAPIT							450.000,00
6 AMORTIZAÇÃO DA DÍVIDA					450.000,00		
PRINCIPAL DA DÍVIDA CONTRATUAL RESGATADA			4.6.90.71.00	450.000,00			

ÃO DE VEÍCULOS, MÓVEIS E EQUIPAMENTOS	04.123.0013.1005.0000						8.000,00
4 DESPESAS DE CAPIT							8.000,00
4 INVESTIMENTOS					8.000,00		
EQUIPAMENTOS E MATERIAL PERMANENTE			4.4.90.52.00	8.000,00			

MANUTENÇÃO DAS ATIVIDADES DA SECRETARIA DE FINANÇAS	04.123.0013.2010.0000						1.234.000,00
3 DESPESAS CORREN'							1.234.000,00
1 PESSOAL E ENCARGOS SOCIAIS					575.000,00		
CONTRATAÇÃO POR TEMPO DETERMINADO			3.1.90.04.00	51.000,00			
VENCIMENTOS E VANTAGENS FIXAS - PESSOAL CIVIL			3.1.90.11.00	330.000,00			
OBRIGAÇÕES PATRONAIS			3.1.90.13.00	5.000,00			
OUTRAS DESPESAS VARIÁVEIS - PESSOAL CIVIL			3.1.90.16.00	2.000,00			
SENTENÇAS JUDICIAIS			3.1.90.91.00	5.000,00			
DESPESAS DE EXERCÍCIOS ANTERIORES			3.1.90.92.00	2.000,00			
INDENIZAÇÕES E RESTITUIÇÕES TRABALHISTAS			3.1.90.94.00	88.000,00			
OBRIGAÇÕES PATRONAIS - INTRA-ORÇAMENTÁRIO			3.1.91.13.00	92.000,00			
3 OUTRAS DESPESAS CORRENTES					659.000,00		
CONTRATAÇÃO POR TEMPO DETERMINADO - PESSOAL CIVIL			3.3.90.04.00	2.000,00			
Outros Benefícios Assistenciais do servidor e do militar			3.3.90.08.00	5.000,00			
DIÁRIAS - CIVIL			3.3.90.14.00	5.000,00			
MATERIAL DE CONSUMO			3.3.90.30.00	5.000,00			
PREMIAÇÕES CULTURAIS, ARTÍSTICAS, CIENTÍFICAS, DESPORTI			3.3.90.31.00	2.000,00			
SERVIÇOS DE CONSULTORIA			3.3.90.35.00	185.000,00			
OUTROS SERVIÇOS DE TERCEIROS - PESSOA FÍSICA			3.3.90.36.00	5.000,00			
OUTROS SERVIÇOS DE TERCEIROS - PESSOA JURÍDICA			3.3.90.39.00	100.000,00			
DESPESAS DE EXERCÍCIOS ANTERIORES			3.3.90.92.00	5.000,00			
INDENIZAÇÕES E RESTITUIÇÕES			3.3.90.93.00	5.000,00			
Aporte para Cobertura do Déficit Atuarial do RPPS			3.3.91.97.00	340.000,00			

DISPÊNDIO COM O PASEP	04.123.0013.2011.0000						200.000,00
3 DESPESAS CORREN'							200.000,00
3 OUTRAS DESPESAS CORRENTES					200.000,00		
OBRIGAÇÕES TRIBUTÁRIAS E CONTRIBUTIVAS			3.3.90.47.00	200.000,00			

RESERVA DE CONTIGÊNCIA	99.999.0999.9999.0000						422.000,00
9 RESERVA DE CONTIN							422.000,00
9 RESERVA DE CONTINGÊNCIA					422.000,00		
RESERVA DE CONTINGÊNCIA			9.9.99.99.00	422.000,00			





# PREFEITURA DO MUNICIPIO DE TUPARETAMA

Av. Central , SN - CNPJ:11358124/0001-60

Orçamento Programa - Exercício de 2024

Page 7

## QUADRO AUXILIAR DE DETALHAMENTO DA DESPESA

Lei: , Data:

ORGÃO	04	SECRETARIA DE FINANÇAS
UNIDADE	01	SECRETARIA DE FINANÇAS
SUB UNIDADE	00	SECRETARIA DE FINANÇAS

Aplicacao Programada	Proj/Ativ	Finalidade	Categoria	Detalhada	TotalGrupo	Total Categ.	Total Func.
----------------------	-----------	------------	-----------	-----------	------------	--------------	-------------

F.R. - C.A.

RESERVA DE CONTIGÊNCIA	99.999.0999.9999.0000						422.000,00
------------------------	-----------------------	--	--	--	--	--	------------

TOTAL							2.322.000,00
-------	--	--	--	--	--	--	--------------





# PREFEITURA DO MUNICÍPIO DE TUPARETAMA

Av. Central, SN - CNPJ:11358124/0001-60

Orçamento Programa - Exercício de 2024

Page 8

## QUADRO AUXILIAR DE DETALHAMENTO DA DESPESA

Lei: , Data:

ORGÃO	05	SECRETARIA DE EDUCAÇÃO
UNIDADE	01	SECRETARIA DE EDUCAÇÃO
SUB UNIDADE	00	SECRETARIA DE EDUCAÇÃO

Aplicacao Programada Proj/Ativ Finalidade Categoria Detalhada TotalGrupo Total Categ. Total Func.  
F.R. - C.A.

CONSTRUÇÃO, REFORMA E/OU AMPLIAÇÃO DA SEC. EDUCAÇÃO	12.122.0015.1006.0000						15.000,00
4 DESPESAS DE CAPIT						15.000,00	
4 INVESTIMENTOS					15.000,00		
OBRAS E INSTALAÇÕES			4.4.90.51.00	15.000,00			

AQUISIÇÃO DE VEÍCULOS, MÓVEIS E OUTROS EQUIPAMENTOS PARA SECRETARIA DE EDUCAÇÃO	12.122.0015.1070.0000						25.000,00
4 DESPESAS DE CAPIT						25.000,00	
4 INVESTIMENTOS					25.000,00		
EQUIPAMENTOS E MATERIAL PERMANENTE			4.4.90.52.00	25.000,00			

MANUTENÇÃO DAS ATIVIDADES DA SECRETARIA DE EDUCAÇÃO	12.122.0015.2012.0000						912.000,00
3 DESPESAS CORRENTE						912.000,00	
1 PESSOAL E ENCARGOS SOCIAIS					86.000,00		
CONTRATAÇÃO POR TEMPO DETERMINADO			3.1.90.04.00	5.000,00			
VENCIMENTOS E VANTAGENS FIXAS - PESSOAL CIVIL			3.1.90.11.00	60.000,00			
OBRIGAÇÕES PATRONAIS			3.1.90.13.00	4.000,00			
OUTRAS DESPESAS VARIÁVEIS - PESSOAL CIVIL			3.1.90.16.00	2.000,00			
INDENIZAÇÕES E RESTITUIÇÕES TRABALHISTAS			3.1.90.94.00	5.000,00			
OBRIGAÇÕES PATRONAIS - INTRA-ORÇAMENTÁRIO			3.1.91.13.00	10.000,00			
3 OUTRAS DESPESAS CORRENTES					826.000,00		
CONTRATAÇÃO POR TEMPO DETERMINADO - PESSOAL CIVIL			3.3.90.04.00	5.000,00			
Outros Benefícios Assistenciais do servidor e do militar			3.3.90.08.00	5.000,00			
DIÁRIAS - CIVIL			3.3.90.14.00	20.000,00			
MATERIAL DE CONSUMO			3.3.90.30.00	500.000,00			
PREMIAÇÕES CULTURAIS, ARTÍSTICAS, CIENTÍFICAS, DESPORTI			3.3.90.31.00	1.000,00			
PASSAGENS E DESPESAS COM LOCOMOÇÃO			3.3.90.33.00	10.000,00			
OUTROS SERVIÇOS DE TERCEIROS - PESSOA FÍSICA			3.3.90.36.00	100.000,00			
OUTROS SERVIÇOS DE TERCEIROS - PESSOA JURÍDICA			3.3.90.39.00	150.000,00			
DESPESAS DE EXERCÍCIOS ANTERIORES			3.3.90.92.00	5.000,00			
Aporte para Cobertura do Déficit Atuarial do RPPS			3.3.91.97.00	30.000,00			

MANUTENÇÃO DO CONSELHO DE EDUCAÇÃO	12.122.0015.2013.0000						15.000,00
3 DESPESAS CORRENTE						15.000,00	
3 OUTRAS DESPESAS CORRENTES					15.000,00		
MATERIAL DE CONSUMO			3.3.90.30.00	5.000,00			
OUTROS SERVIÇOS DE TERCEIROS - PESSOA FÍSICA			3.3.90.36.00	5.000,00			
OUTROS SERVIÇOS DE TERCEIROS - PESSOA JURÍDICA			3.3.90.39.00	5.000,00			

REALIZAÇÃO DE EVENTOS, DATAS COMEMORATIVAS E DEMAIS EVENTOS DA SECRETARIA DE EDUCAÇÃO	12.122.0015.2024.0000						8.000,00
3 DESPESAS CORRENTE						8.000,00	
3 OUTRAS DESPESAS CORRENTES					8.000,00		
MATERIAL DE CONSUMO			3.3.90.30.00	2.000,00			
Material, Bem ou Serviço para Distribuição Gratuita			3.3.90.32.00	2.000,00			
OUTROS SERVIÇOS DE TERCEIROS - PESSOA FÍSICA			3.3.90.36.00	2.000,00			
OUTROS SERVIÇOS DE TERCEIROS - PESSOA JURÍDICA			3.3.90.39.00	2.000,00			

MANUTENÇÃO DO PROGRAMA MERENDA ESCOLAR -	12.306.0016.2015.0000						605.000,00
--	-----------------------	--	--	--	--	--	------------



# PREFEITURA DO MUNICÍPIO DE TUPARETAMA

Av. Central, SN - CNPJ:11358124/0001-60

Orçamento Programa - Exercício de 2024

Page 9

## QUADRO AUXILIAR DE DETALHAMENTO DA DESPESA

Lei: , Data:

ORGÃO	05	SECRETARIA DE EDUCAÇÃO
UNIDADE	01	SECRETARIA DE EDUCAÇÃO
SUB UNIDADE	00	SECRETARIA DE EDUCAÇÃO

Aplicacao Programada Proj/Ativ Finalidade Categoria Detalhada TotalGrupo Total Categ. Total Func.  
F.R. - C.A.

### PNAE E REC. PRÓPRIOS

3	DESPESAS CORREN'					605.000,00	605.000,00
3	OUTRAS DESPESAS CORRENTES					605.000,00	
	MATERIAL DE CONSUMO		3.3.90.30.00	400.000,00			
	MATERIAL DE CONSUMO		3.3.90.30.00	200.000,00			
	OUTROS SERVIÇOS DE TERCEIROS - PESSOA FÍSICA		3.3.90.36.00	5.000,00			

	ÃO DE ÔNIBUS TRANSPORTE ESCOLAR -	12.361.0008.1009.0000					30.000,00
	IO FNDE						
4	DESPESAS DE CAPIT						30.000,00
4	INVESTIMENTOS					30.000,00	
	EQUIPAMENTOS E MATERIAL PERMANENTE		4.4.90.52.00	30.000,00			

	AQUISIÇÃO DE VEÍCULO, MÓVEIS E EQUIPAMENTOS	12.361.0008.1097.0000					20.000,00
	DIVERSOS - FNDE						
4	DESPESAS DE CAPIT						20.000,00
4	INVESTIMENTOS					20.000,00	
	EQUIPAMENTOS E MATERIAL PERMANENTE		4.4.90.52.00	20.000,00			

	CONSTRUÇÃO, REFORMA E AMPLIAÇÃO DE	12.361.0008.1098.0000					20.000,00
	DIVERSAS ESCOLAS - FNDE						
4	DESPESAS DE CAPIT						20.000,00
4	INVESTIMENTOS					20.000,00	
	OBRAS E INSTALAÇÕES		4.4.90.51.00	20.000,00			

	MANUTENÇÃO DAS ATIVIDADES DO SALÁRIO	12.361.0008.2014.0000					300.000,00
	EDUCAÇÃO - FNDE						
3	DESPESAS CORREN'						300.000,00
3	OUTRAS DESPESAS CORRENTES					300.000,00	
	CONTRATAÇÃO POR TEMPO DETERMINADO - PESSOAL CIVIL		3.3.90.04.00	2.000,00			
	MATERIAL DE CONSUMO		3.3.90.30.00	5.000,00			
	Material, Bem ou Serviço para Distribuição Gratuita		3.3.90.32.00	10.000,00			
	OUTROS SERVIÇOS DE TERCEIROS - PESSOA FÍSICA		3.3.90.36.00	6.000,00			
	OUTROS SERVIÇOS DE TERCEIROS - PESSOA JURÍDICA		3.3.90.39.00	277.000,00			

	MANUTENÇÃO DAS CANTINAS DAS ESCOLAS DA	12.361.0008.2025.0000					12.000,00
	REDE MUNICIPAL DE ENSINO						
3	DESPESAS CORREN'						9.000,00
3	OUTRAS DESPESAS CORRENTES					9.000,00	
	MATERIAL DE CONSUMO		3.3.90.30.00	3.000,00			
	OUTROS SERVIÇOS DE TERCEIROS - PESSOA FÍSICA		3.3.90.36.00	3.000,00			
	OUTROS SERVIÇOS DE TERCEIROS - PESSOA JURÍDICA		3.3.90.39.00	3.000,00			
4	DESPESAS DE CAPIT						3.000,00
4	INVESTIMENTOS					3.000,00	
	EQUIPAMENTOS E MATERIAL PERMANENTE		4.4.90.52.00	3.000,00			

	MANUTENÇÃO DO TRANSPORTE ESCOLAR -	12.361.0008.2305.0000					33.000,00
	RECURSOS PRÓPRIOS						
3	DESPESAS CORREN'						33.000,00



**QUADRO AUXILIAR DE DETALHAMENTO DA DESPESA**

Lei: , Data:

ORGÃO	05	SECRETARIA DE EDUCAÇÃO
UNIDADE	01	SECRETARIA DE EDUCAÇÃO
SUB UNIDADE	00	SECRETARIA DE EDUCAÇÃO

Aplicacao Programada	Proj/Ativ	Finalidade	Categoria	Detalhada	TotalGrupo	Total Categ.	Total Func.
F.R. - C.A.							
MANUTENÇÃO DO TRANSPORTE ESCOLAR - RECURSOS PRÓPRIOS	12.361.0008.2305.0000						33.000,00
3 DESPESAS CORREN'						33.000,00	
3 OUTRAS DESPESAS CORRENTES					33.000,00		
OUTROS SERVIÇOS DE TERCEIROS - PESSOA FÍSICA			3.3.90.36.00	3.000,00			
OUTROS SERVIÇOS DE TERCEIROS - PESSOA JURÍDICA			3.3.90.39.00	30.000,00			
RECONSTRUÇÃO, REFORMA E/OU AMPLIAÇÃO DE UNIDADES DO ENSINO FUNDAMENTAL	12.361.0014.1007.0000						100.000,00
4 DESPESAS DE CAPIT						100.000,00	
4 INVESTIMENTOS					100.000,00		
OBRAS E INSTALAÇÕES			4.4.90.51.00	100.000,00			
AQUISIÇÃO DE TERRENOS PARA CONSTRUÇÃO DE UNIDADES DO ENSINO FUNDAMENTAL	12.361.0014.1099.0000						100.000,00
4 DESPESAS DE CAPIT						100.000,00	
4 INVESTIMENTOS					100.000,00		
AQUISIÇÃO DE IMÓVEIS			4.4.90.61.00	100.000,00			
MANUTENÇÃO DAS ATIVIDADES DO ENSINO FUNDAMENTAL	12.361.0014.2016.0000						92.000,00
3 DESPESAS CORREN'						92.000,00	
3 OUTRAS DESPESAS CORRENTES					92.000,00		
MATERIAL DE CONSUMO			3.3.90.30.00	30.000,00			
PREMIAÇÕES CULTURAIS, ARTÍSTICAS, CIENTÍFICAS, DESPORTI			3.3.90.31.00	2.000,00			
OUTROS SERVIÇOS DE TERCEIROS - PESSOA FÍSICA			3.3.90.36.00	40.000,00			
OUTROS SERVIÇOS DE TERCEIROS - PESSOA JURÍDICA			3.3.90.39.00	20.000,00			
MANUTENÇÃO DO PDDE - FNDE	12.361.0017.2017.0000						20.000,00
3 DESPESAS CORREN'						20.000,00	
3 OUTRAS DESPESAS CORRENTES					20.000,00		
MATERIAL DE CONSUMO			3.3.90.30.00	10.000,00			
Material, Bem ou Serviço para Distribuição Gratuita			3.3.90.32.00	10.000,00			
PNATE - MANUTENÇÃO DO PROGRAMA DE TRANSPORTE ESCOLAR	12.361.0018.2018.0000						120.000,00
3 DESPESAS CORREN'						120.000,00	
3 OUTRAS DESPESAS CORRENTES					120.000,00		
OUTROS SERVIÇOS DE TERCEIROS - PESSOA FÍSICA			3.3.90.36.00	10.000,00			
OUTROS SERVIÇOS DE TERCEIROS - PESSOA FÍSICA			3.3.90.36.00	10.000,00			
OUTROS SERVIÇOS DE TERCEIROS - PESSOA JURÍDICA			3.3.90.39.00	10.000,00			
OUTROS SERVIÇOS DE TERCEIROS - PESSOA JURÍDICA			3.3.90.39.00	90.000,00			
MANUTENÇÃO DO PROGRAMA A CAMINHO DA ESCOLA	12.361.0018.2019.0000						165.000,00
3 DESPESAS CORREN'						165.000,00	



**QUADRO AUXILIAR DE DETALHAMENTO DA DESPESA**

Lei: , Data:

ORGÃO	05	SECRETARIA DE EDUCAÇÃO
UNIDADE	01	SECRETARIA DE EDUCAÇÃO
SUB UNIDADE	00	SECRETARIA DE EDUCAÇÃO

Aplicacao Programada	Proj/Ativ	Finalidade	Categoria	Detalhada	TotalGrupo	Total Categ.	Total Func.
F.R. - C.A.							
MANUTENÇÃO DO PROGRAMA A CAMINHO DA ESCOLA	12.361.0018.2019.0000						165.000,00
3	DESPESAS CORREN'					165.000,00	
3	OUTRAS DESPESAS CORRENTES				165.000,00		
	OUTROS SERVIÇOS DE TERCEIROS - PESSOA FÍSICA		3.3.90.36.00	5.000,00			
	OUTROS SERVIÇOS DE TERCEIROS - PESSOA FÍSICA		3.3.90.36.00	5.000,00			
	OUTROS SERVIÇOS DE TERCEIROS - PESSOA JURÍDICA		3.3.90.39.00	5.000,00			
	OUTROS SERVIÇOS DE TERCEIROS - PESSOA JURÍDICA		3.3.90.39.00	150.000,00			
MANUTENÇÃO DIDÁTICO PEDAGÓGICO	12.361.0019.2020.0000						10.000,00
3	DESPESAS CORREN'					10.000,00	
3	OUTRAS DESPESAS CORRENTES				10.000,00		
	Material, Bem ou Serviço para Distribuição Gratuita		3.3.90.32.00	10.000,00			
MANUTENÇÃO DO TRANSPORTE UNIVERSITÁRIO	12.364.0018.2021.0000						55.000,00
3	DESPESAS CORREN'					55.000,00	
3	OUTRAS DESPESAS CORRENTES				55.000,00		
	OUTROS SERVIÇOS DE TERCEIROS - PESSOA FÍSICA		3.3.90.36.00	5.000,00			
	OUTROS SERVIÇOS DE TERCEIROS - PESSOA JURÍDICA		3.3.90.39.00	50.000,00			
AQUISIÇÃO DE VEÍCULOS, MÓVEIS E EQUIPAMENTOS DIVERSOS PARA O ENSINO INFANTIL	12.365.0008.1016.0000						15.000,00
4	DESPESAS DE CAPIT					15.000,00	
4	INVESTIMENTOS				15.000,00		
	EQUIPAMENTOS E MATERIAL PERMANENTE		4.4.90.52.00	15.000,00			
MANUTENÇÃO DO PROGRAMA PROJovem CAMPO - SABERES DA TERRA - FNDE	12.365.0008.2300.0000						36.000,00
3	DESPESAS CORREN'					36.000,00	
1	PESSOAL E ENCARGOS SOCIAIS				15.000,00		
	CONTRATAÇÃO POR TEMPO DETERMINADO		3.1.90.04.00	2.000,00			
	VENCIMENTOS E VANTAGENS FIXAS - PESSOAL CIVIL		3.1.90.11.00	2.000,00			
	OBRIGAÇÕES PATRONAIS		3.1.90.13.00	3.000,00			
	OUTRAS DESPESAS VARIÁVEIS - PESSOAL CIVIL		3.1.90.16.00	2.000,00			
	INDENIZAÇÕES E RESTITUIÇÕES TRABALHISTAS		3.1.90.94.00	1.000,00			
	OBRIGAÇÕES PATRONAIS - INTRA-ORÇAMENTÁRIO		3.1.91.13.00	5.000,00			
3	OUTRAS DESPESAS CORRENTES				21.000,00		
	Outros Benefícios Assistenciais do servidor e do militar		3.3.90.08.00	2.000,00			
	DIÁRIAS - CIVIL		3.3.90.14.00	2.000,00			
	MATERIAL DE CONSUMO		3.3.90.30.00	5.000,00			
	Material, Bem ou Serviço para Distribuição Gratuita		3.3.90.32.00	4.000,00			
	OUTROS SERVIÇOS DE TERCEIROS - PESSOA FÍSICA		3.3.90.36.00	5.000,00			
	OUTROS SERVIÇOS DE TERCEIROS - PESSOA JURÍDICA		3.3.90.39.00	2.000,00			
	Aporte para Cobertura do Déficit Atuarial do RPPS		3.3.91.97.00	1.000,00			
MANUTENÇÃO DO PROGRAMA BRASIL CARINHOSO - FNDE	12.365.0008.2302.0000						18.000,00
3	DESPESAS CORREN'					18.000,00	





# PREFEITURA DO MUNICÍPIO DE TUPARETAMA

Av. Central, SN - CNPJ:11358124/0001-60

Orçamento Programa - Exercício de 2024

Page 12

## QUADRO AUXILIAR DE DETALHAMENTO DA DESPESA

Lei: , Data:

ORGÃO	05	SECRETARIA DE EDUCAÇÃO
UNIDADE	01	SECRETARIA DE EDUCAÇÃO
SUB UNIDADE	00	SECRETARIA DE EDUCAÇÃO

Aplicacao Programada Proj/Ativ Finalidade Categoria Detalhada TotalGrupo Total Categ. Total Func.  
F.R. - C.A.

MANUTENÇÃO DO PROGRAMA BRASIL CARINHOSO - FNDE		12.365.0008.2302.0000				18.000,00
3	DESPESAS CORREN'					18.000,00
1	PESSOAL E ENCARGOS SOCIAIS				8.000,00	
	CONTRATAÇÃO POR TEMPO DETERMINADO		3.1.90.04.00	2.000,00		
	VENCIMENTOS E VANTAGENS FIXAS - PESSOAL CIVIL		3.1.90.11.00	2.000,00		
	OBRIGAÇÕES PATRONAIS		3.1.90.13.00	2.000,00		
	INDENIZAÇÕES E RESTITUIÇÕES TRABALHISTAS		3.1.90.94.00	2.000,00		
3	OUTRAS DESPESAS CORRENTES				10.000,00	
	MATERIAL DE CONSUMO		3.3.90.30.00	2.000,00		
	OUTROS SERVIÇOS DE TERCEIROS - PESSOA FÍSICA		3.3.90.36.00	5.000,00		
	OUTROS SERVIÇOS DE TERCEIROS - PESSOA JURÍDICA		3.3.90.39.00	2.000,00		
	Aporte para Cobertura do Déficit Atuarial do RPPS		3.3.91.97.00	1.000,00		



CONSTRUÇÃO, REFORMA E/OU AMPLIAÇÃO DE UNIDADES DE ENSINO INFANTIL		12.365.0014.1008.0000				10.000,00
4	DESPESAS DE CAPIT					10.000,00
4	INVESTIMENTOS				10.000,00	
	OBRAS E INSTALAÇÕES		4.4.90.51.00	10.000,00		

AQUISIÇÃO DE VEÍCULOS, MÓVEIS E EQUIPAMENTOS DIVERSOS PARA O ENSINO INFANTIL		12.365.0014.1016.0000				5.000,00
4	DESPESAS DE CAPIT					5.000,00
4	INVESTIMENTOS				5.000,00	
	EQUIPAMENTOS E MATERIAL PERMANENTE		4.4.90.52.00	5.000,00		

MANUTENÇÃO DE UNIDADE DO ENSINO INFANTIL		12.365.0014.2022.0000				67.000,00
3	DESPESAS CORREN'					67.000,00
3	OUTRAS DESPESAS CORRENTES				67.000,00	
	CONTRATAÇÃO POR TEMPO DETERMINADO - PESSOAL CIVIL		3.3.90.04.00	2.000,00		
	MATERIAL DE CONSUMO		3.3.90.30.00	30.000,00		
	OUTROS SERVIÇOS DE TERCEIROS - PESSOA FÍSICA		3.3.90.36.00	15.000,00		
	OUTROS SERVIÇOS DE TERCEIROS - PESSOA JURÍDICA		3.3.90.39.00	20.000,00		

AQUIS. E DISTRIBUIÇÃO DE MATERIAL DIDÁTICO		12.365.0015.2023.0000				2.000,00
3	DESPESAS CORREN'					2.000,00
3	OUTRAS DESPESAS CORRENTES				2.000,00	
	Material, Bem ou Serviço para Distribuição Gratuita		3.3.90.32.00	2.000,00		

TOTAL 2.810.000,00





# PREFEITURA DO MUNICÍPIO DE TUPARETAMA

Av. Central, SN - CNPJ:11358124/0001-60

Orçamento Programa - Exercício de 2024

Page 13

## QUADRO AUXILIAR DE DETALHAMENTO DA DESPESA

Lei: , Data:

ORGÃO	05	SECRETARIA DE EDUCAÇÃO
UNIDADE	02	FUNDEB
SUB UNIDADE	00	FUNDEB

Aplicacao Programada Proj/Ativ Finalidade Categoria Detalhada TotalGrupo Total Categ. Total Func.  
F.R. - C.A.

CONSTRUÇÃO, REFORMA E/OU AMPLIAÇÃO DE UNIDADES DO ENSINO FUNDAMENTAL	12.361.0040.1013.0000					50.000,00
4 DESPESAS DE CAPIT						50.000,00
4 INVESTIMENTOS					50.000,00	
OBRAS E INSTALAÇÕES			4.4.90.51.00	50.000,00		

AQUISIÇÃO DE VEÍCULOS, MÓVEIS E EQUIPAMENTOS P/O ENSINO FUNDAMENTAL	12.361.0040.1014.0000					60.000,00
4 DESPESAS DE CAPIT						60.000,00
4 INVESTIMENTOS					60.000,00	
EQUIPAMENTOS E MATERIAL PERMANENTE			4.4.90.52.00	60.000,00		

MANUTENÇÃO DAS UNIDADES DO ENSINO FUNDAMENTAL	12.361.0040.2027.0000					222.000,00
3 DESPESAS CORREN'						222.000,00
3 OUTRAS DESPESAS CORRENTES					222.000,00	
CONTRATAÇÃO POR TEMPO DETERMINADO - PESSOAL CIVIL			3.3.90.04.00	2.000,00		
MATERIAL DE CONSUMO			3.3.90.30.00	70.000,00		
OUTROS SERVIÇOS DE TERCEIROS - PESSOA FÍSICA			3.3.90.36.00	110.000,00		
OUTROS SERVIÇOS DE TERCEIROS - PESSOA JURÍDICA			3.3.90.39.00	40.000,00		

GESTÃO DE PESSOAL DO FUNDEB 70% (FUNDAMENTAL)	12.361.0040.2028.0000					11.610.000,00
3 DESPESAS CORREN'						11.610.000,00
1 PESSOAL E ENCARGOS SOCIAIS					8.410.000,00	
CONTRATAÇÃO POR TEMPO DETERMINADO			3.1.90.04.00	1.600.000,00		
VENCIMENTOS E VANTAGENS FIXAS - PESSOAL CIVIL			3.1.90.11.00	4.800.000,00		
OBRIGAÇÕES PATRONAIS			3.1.90.13.00	450.000,00		
OUTRAS DESPESAS VARIÁVEIS - PESSOAL CIVIL			3.1.90.16.00	10.000,00		
INDENIZAÇÕES E RESTITUIÇÕES TRABALHISTAS			3.1.90.94.00	550.000,00		
OBRIGAÇÕES PATRONAIS - INTRA-ORÇAMENTÁRIO			3.1.91.13.00	1.000.000,00		
3 OUTRAS DESPESAS CORRENTES					3.200.000,00	
Outros Benefícios Assistenciais do servidor e do militar			3.3.90.08.00	200.000,00		
Aporte para Cobertura do Déficit Atuarial do RPPS			3.3.91.97.00	3.000.000,00		

MANUTENÇÃO DAS ATIVIDADES DO ENSINO FUNDAMENTAL - FUNDEB 30%	12.361.0040.2029.0000					241.000,00
3 DESPESAS CORREN'						241.000,00
1 PESSOAL E ENCARGOS SOCIAIS					51.000,00	
CONTRATAÇÃO POR TEMPO DETERMINADO			3.1.90.04.00	21.000,00		
VENCIMENTOS E VANTAGENS FIXAS - PESSOAL CIVIL			3.1.90.11.00	5.000,00		
OBRIGAÇÕES PATRONAIS			3.1.90.13.00	5.000,00		
OUTRAS DESPESAS VARIÁVEIS - PESSOAL CIVIL			3.1.90.16.00	5.000,00		
INDENIZAÇÕES E RESTITUIÇÕES TRABALHISTAS			3.1.90.94.00	5.000,00		
OBRIGAÇÕES PATRONAIS - INTRA-ORÇAMENTÁRIO			3.1.91.13.00	10.000,00		

PORTAL DA TRANSPARENCIA  
http://cloud-it-solucoes.inf.br/transparenciaMunicipal/download/61-20240116134419.pdf  
assinado por: idUser:239



# PREFEITURA DO MUNICÍPIO DE TUPARETAMA

Av. Central, SN - CNPJ:11358124/0001-60

Orçamento Programa - Exercício de 2024

Page 14

## QUADRO AUXILIAR DE DETALHAMENTO DA DESPESA

Lei: , Data:

ORGÃO	05	SECRETARIA DE EDUCAÇÃO
UNIDADE	02	FUNDEB
SUB UNIDADE	00	FUNDEB

Aplicacao Programada Proj/Ativ Finalidade Categoria Detalhada TotalGrupo Total Categ. Total Func.  
F.R. - C.A.

MANUTENÇÃO DAS ATIVIDADES DO ENSINO FUNDAMENTAL - FUNDEB 30%	12.361.0040.2029.0000					241.000,00
3 DESPESAS CORREN'						241.000,00
3 OUTRAS DESPESAS CORRENTES					190.000,00	
CONTRATAÇÃO POR TEMPO DETERMINADO - PESSOAL CIVIL			3.3.90.04.00	5.000,00		
Outros Benefícios Assistenciais do servidor e do militar			3.3.90.08.00	5.000,00		
DIÁRIAS - CIVIL			3.3.90.14.00	5.000,00		
MATERIAL DE CONSUMO			3.3.90.30.00	80.000,00		
OUTROS SERVIÇOS DE TERCEIROS - PESSOA FÍSICA			3.3.90.36.00	80.000,00		
OUTROS SERVIÇOS DE TERCEIROS - PESSOA JURÍDICA			3.3.90.39.00	5.000,00		
DESPESAS DE EXERCÍCIOS ANTERIORES			3.3.90.92.00	5.000,00		
Aporte para Cobertura do Déficit Atuarial do RPPS			3.3.91.97.00	5.000,00		
CONSTRUÇÃO, REFORMA E/OU AMPLIAÇÃO DE UNIDADES DO ENSINO INFANTIL	12.365.0040.1015.0000					50.000,00
4 DESPESAS DE CAPIT						50.000,00
4 INVESTIMENTOS					50.000,00	
OBRAS E INSTALAÇÕES			4.4.90.51.00	50.000,00		
AQUISIÇÃO DE VEÍCULOS, MÓVEIS E EQUIPAMENTOS DIVERSOS PARA O ENSINO INFANTIL	12.365.0040.1016.0000					50.000,00
4 DESPESAS DE CAPIT						50.000,00
4 INVESTIMENTOS					50.000,00	
EQUIPAMENTOS E MATERIAL PERMANENTE			4.4.90.52.00	50.000,00		
GESTÃO DE PESSOAL DO FUNDEB 70% (INFANTIL)	12.365.0040.2030.0000					484.000,00
3 DESPESAS CORREN'						484.000,00
1 PESSOAL E ENCARGOS SOCIAIS					469.000,00	
CONTRATAÇÃO POR TEMPO DETERMINADO			3.1.90.04.00	260.000,00		
VENCIMENTOS E VANTAGENS FIXAS - PESSOAL CIVIL			3.1.90.11.00	175.000,00		
OBRIGAÇÕES PATRONAIS			3.1.90.13.00	5.000,00		
OUTRAS DESPESAS VARIÁVEIS - PESSOAL CIVIL			3.1.90.16.00	2.000,00		
INDENIZAÇÕES E RESTITUIÇÕES TRABALHISTAS			3.1.90.94.00	25.000,00		
OBRIGAÇÕES PATRONAIS - INTRA-ORÇAMENTÁRIO			3.1.91.13.00	2.000,00		
3 OUTRAS DESPESAS CORRENTES					15.000,00	
Outros Benefícios Assistenciais do servidor e do militar			3.3.90.08.00	10.000,00		
Aporte para Cobertura do Déficit Atuarial do RPPS			3.3.91.97.00	5.000,00		
MANUTENÇÃO DAS ATIVIDADE DO FUNDEB 30% (INFANTIL)	12.365.0040.2031.0000					89.000,00
3 DESPESAS CORREN'						89.000,00
1 PESSOAL E ENCARGOS SOCIAIS					25.000,00	
CONTRATAÇÃO POR TEMPO DETERMINADO			3.1.90.04.00	12.000,00		
VENCIMENTOS E VANTAGENS FIXAS - PESSOAL CIVIL			3.1.90.11.00	5.000,00		
OBRIGAÇÕES PATRONAIS			3.1.90.13.00	2.000,00		
OUTRAS DESPESAS VARIÁVEIS - PESSOAL CIVIL			3.1.90.16.00	2.000,00		
INDENIZAÇÕES E RESTITUIÇÕES TRABALHISTAS			3.1.90.94.00	2.000,00		
OBRIGAÇÕES PATRONAIS - INTRA-ORÇAMENTÁRIO			3.1.91.13.00	2.000,00		



**QUADRO AUXILIAR DE DETALHAMENTO DA DESPESA**

Lei: , Data:

ORGÃO	05	SECRETARIA DE EDUCAÇÃO
UNIDADE	02	FUNDEB
SUB UNIDADE	00	FUNDEB

Aplicacao Programada Proj/Ativ Finalidade Categoria Detalhada TotalGrupo Total Categ. Total Func.  
F.R. - C.A.

MANUTENÇÃO DAS ATIVIDADE DO FUNDEB 30% (INFANTIL)		12.365.0040.2031.0000				89.000,00
3	DESPESAS CORREN'					89.000,00
3	OUTRAS DESPESAS CORRENTES				64.000,00	
	CONTRATAÇÃO POR TEMPO DETERMINADO - PESSOAL CIVIL		3.3.90.04.00	2.000,00		
	Outros Benefícios Assistenciais do servidor e do militar		3.3.90.08.00	2.000,00		
	DIÁRIAS - CIVIL		3.3.90.14.00	2.000,00		
	MATERIAL DE CONSUMO		3.3.90.30.00	5.000,00		
	OUTROS SERVIÇOS DE TERCEIROS - PESSOA FÍSICA		3.3.90.36.00	40.000,00		
	OUTROS SERVIÇOS DE TERCEIROS - PESSOA JURÍDICA		3.3.90.39.00	10.000,00		
	DESPESAS DE EXERCÍCIOS ANTERIORES		3.3.90.92.00	2.000,00		
	Aporte para Cobertura do Déficit Atuarial do RPPS		3.3.91.97.00	1.000,00		



GESTÃO DE PESSOAL DO FUNDEB 70% (EJA)		12.366.0040.2032.0000				19.000,00
3	DESPESAS CORREN'					19.000,00
1	PESSOAL E ENCARGOS SOCIAIS				17.000,00	
	CONTRATAÇÃO POR TEMPO DETERMINADO		3.1.90.04.00	5.000,00		
	VENCIMENTOS E VANTAGENS FIXAS - PESSOAL CIVIL		3.1.90.11.00	5.000,00		
	OBRIGAÇÕES PATRONAIS		3.1.90.13.00	2.000,00		
	OUTRAS DESPESAS VARIÁVEIS - PESSOAL CIVIL		3.1.90.16.00	2.000,00		
	INDENIZAÇÕES E RESTITUIÇÕES TRABALHISTAS		3.1.90.94.00	1.000,00		
	OBRIGAÇÕES PATRONAIS - INTRA-ORÇAMENTÁRIO		3.1.91.13.00	2.000,00		
3	OUTRAS DESPESAS CORRENTES				2.000,00	
	Outros Benefícios Assistenciais do servidor e do militar		3.3.90.08.00	1.000,00		
	Aporte para Cobertura do Déficit Atuarial do RPPS		3.3.91.97.00	1.000,00		

MANUTENÇÃO DAS ATIVID. EDUCAÇÃO DE JOVENS E ADULTOS - FUNDEB 30%		12.366.0040.2033.0000				56.000,00
3	DESPESAS CORREN'					56.000,00
1	PESSOAL E ENCARGOS SOCIAIS				19.000,00	
	CONTRATAÇÃO POR TEMPO DETERMINADO		3.1.90.04.00	5.000,00		
	VENCIMENTOS E VANTAGENS FIXAS - PESSOAL CIVIL		3.1.90.11.00	5.000,00		
	OBRIGAÇÕES PATRONAIS		3.1.90.13.00	4.000,00		
	OUTRAS DESPESAS VARIÁVEIS - PESSOAL CIVIL		3.1.90.16.00	2.000,00		
	INDENIZAÇÕES E RESTITUIÇÕES TRABALHISTAS		3.1.90.94.00	1.000,00		
	OBRIGAÇÕES PATRONAIS - INTRA-ORÇAMENTÁRIO		3.1.91.13.00	2.000,00		
3	OUTRAS DESPESAS CORRENTES				37.000,00	
	CONTRATAÇÃO POR TEMPO DETERMINADO - PESSOAL CIVIL		3.3.90.04.00	2.000,00		
	Outros Benefícios Assistenciais do servidor e do militar		3.3.90.08.00	2.000,00		
	DIÁRIAS - CIVIL		3.3.90.14.00	2.000,00		
	MATERIAL DE CONSUMO		3.3.90.30.00	20.000,00		
	OUTROS SERVIÇOS DE TERCEIROS - PESSOA FÍSICA		3.3.90.36.00	5.000,00		
	OUTROS SERVIÇOS DE TERCEIROS - PESSOA JURÍDICA		3.3.90.39.00	5.000,00		
	Aporte para Cobertura do Déficit Atuarial do RPPS		3.3.91.97.00	1.000,00		

GESTÃO DE PESSOAL DA EDUCAÇÃO ESPECIAL		12.367.0040.2034.0000				22.000,00
3	DESPESAS CORREN'					22.000,00



# PREFEITURA DO MUNICÍPIO DE TUPARETAMA

Av. Central, SN - CNPJ:11358124/0001-60

Orçamento Programa - Exercício de 2024

Page 16

## QUADRO AUXILIAR DE DETALHAMENTO DA DESPESA

Lei: , Data:

ORGÃO	05	SECRETARIA DE EDUCAÇÃO
UNIDADE	02	FUNDEB
SUB UNIDADE	00	FUNDEB

Aplicacao Programada Proj/Ativ Finalidade Categoria Detalhada TotalGrupo Total Categ. Total Func.  
F.R. - C.A.

GESTÃO DE PESSOAL DA EDUCAÇÃO ESPECIAL	12.367.0040.2034.0000						22.000,00
3	DESPESAS CORREN'						22.000,00
1	PESSOAL E ENCARGOS SOCIAIS				19.000,00		
	CONTRATAÇÃO POR TEMPO DETERMINADO	3.1.90.04.00	5.000,00				
	VENCIMENTOS E VANTAGENS FIXAS - PESSOAL CIVIL	3.1.90.11.00	5.000,00				
	OBRIGAÇÕES PATRONAIS	3.1.90.13.00	4.000,00				
	OUTRAS DESPESAS VARIÁVEIS - PESSOAL CIVIL	3.1.90.16.00	2.000,00				
	INDENIZAÇÕES E RESTITUIÇÕES TRABALHISTAS	3.1.90.94.00	1.000,00				
	OBRIGAÇÕES PATRONAIS - INTRA-ORÇAMENTÁRIO	3.1.91.13.00	2.000,00				
3	OUTRAS DESPESAS CORRENTES				3.000,00		
	Outros Benefícios Assistenciais do servidor e do militar	3.3.90.08.00	2.000,00				
	Aporte para Cobertura do Déficit Atuarial do RPPS	3.3.91.97.00	1.000,00				



MANUTENÇÃO DAS ATIVIDADES DE EDUCAÇÃO ESPECIAL	12.367.0040.2035.0000						24.000,00
3	DESPESAS CORREN'						24.000,00
3	OUTRAS DESPESAS CORRENTES				24.000,00		
	CONTRATAÇÃO POR TEMPO DETERMINADO - PESSOAL CIVIL	3.3.90.04.00	2.000,00				
	DIÁRIAS - CIVIL	3.3.90.14.00	2.000,00				
	MATERIAL DE CONSUMO	3.3.90.30.00	5.000,00				
	OUTROS SERVIÇOS DE TERCEIROS - PESSOA FÍSICA	3.3.90.36.00	5.000,00				
	OUTROS SERVIÇOS DE TERCEIROS - PESSOA JURÍDICA	3.3.90.39.00	10.000,00				

TOTAL 12.977.000,00



# PREFEITURA DO MUNICÍPIO DE TUPARETAMA

Av. Central, SN - CNPJ:11358124/0001-60

Orçamento Programa - Exercício de 2024

Page 17

## QUADRO AUXILIAR DE DETALHAMENTO DA DESPESA

Lei: , Data:

ORGÃO	06	SECRETARIA DE CULTURA, TURISMO E ESPORTE
UNIDADE	01	SECRETARIA DE CULTURA, TURISMO E ESPORTE
SUB UNIDADE	00	SECRETARIA DE CULTURA, TURISMO E ESPORTE

Aplicacao Programada Proj/Ativ Finalidade Categoria Detalhada TotalGrupo Total Categ. Total Func.  
F.R. - C.A.

CONSTRUÇÃO, REFORMA E/OU AMPLIAÇÃO DE UNIDADES	13.392.0020.1017.0000					20.000,00
4 DESPESAS DE CAPIT						20.000,00
4 INVESTIMENTOS					20.000,00	
OBRAS E INSTALAÇÕES			4.4.90.51.00	20.000,00		

AQUISIÇÃO DE VEÍCULOS, MÓVEIS E EQUIPAMENTOS	13.392.0020.1076.0000					5.000,00
OS P/ SEC. DE CULTURA, TURISMO E						
E						
4 DESPESAS DE CAPIT						5.000,00
4 INVESTIMENTOS					5.000,00	
EQUIPAMENTOS E MATERIAL PERMANENTE			4.4.90.52.00	5.000,00		

MANUTENÇÃO DAS ATIVIDADES DA SEC DE CULTURA, TURISMO E ESPORTE	13.392.0020.2036.0000					448.000,00
3 DESPESAS CORREN'						448.000,00
1 PESSOAL E ENCARGOS SOCIAIS					230.000,00	
CONTRATAÇÃO POR TEMPO DETERMINADO			3.1.90.04.00	35.000,00		
VENCIMENTOS E VANTAGENS FIXAS - PESSOAL CIVIL			3.1.90.11.00	140.000,00		
OBRIGAÇÕES PATRONAIS			3.1.90.13.00	4.000,00		
OUTRAS DESPESAS VARIÁVEIS - PESSOAL CIVIL			3.1.90.16.00	5.000,00		
INDENIZAÇÕES E RESTITUIÇÕES TRABALHISTAS			3.1.90.94.00	31.000,00		
OBRIGAÇÕES PATRONAIS - INTRA-ORÇAMENTÁRIO			3.1.91.13.00	15.000,00		
3 OUTRAS DESPESAS CORRENTES					218.000,00	
CONTRATAÇÃO POR TEMPO DETERMINADO - PESSOAL CIVIL			3.3.90.04.00	2.000,00		
Outros Benefícios Assistenciais do servidor e do militar			3.3.90.08.00	5.000,00		
DIÁRIAS - CIVIL			3.3.90.14.00	5.000,00		
MATERIAL DE CONSUMO			3.3.90.30.00	60.000,00		
PREMIAÇÕES CULTURAIS, ARTÍSTICAS, CIENTÍFICAS, DESPORTI			3.3.90.31.00	2.000,00		
Material, Bem ou Serviço para Distribuição Gratuita			3.3.90.32.00	20.000,00		
PASSAGENS E DESPESAS COM LOCOMOÇÃO			3.3.90.33.00	2.000,00		
OUTROS SERVIÇOS DE TERCEIROS - PESSOA FÍSICA			3.3.90.36.00	70.000,00		
OUTROS SERVIÇOS DE TERCEIROS - PESSOA JURÍDICA			3.3.90.39.00	45.000,00		
DESPESAS DE EXERCÍCIOS ANTERIORES			3.3.90.92.00	2.000,00		
Aporte para Cobertura do Déficit Atuarial do RPPS			3.3.91.97.00	5.000,00		

PROM. DE FESTIVIDADES FOLCLÓRICAS, CULTURAIS E DESPORTIVAS	13.392.0020.2037.0000					580.000,00
3 DESPESAS CORREN'						580.000,00
3 OUTRAS DESPESAS CORRENTES					580.000,00	
CONTRATAÇÃO POR TEMPO DETERMINADO - PESSOAL CIVIL			3.3.90.04.00	5.000,00		
MATERIAL DE CONSUMO			3.3.90.30.00	25.000,00		
OUTROS SERVIÇOS DE TERCEIROS - PESSOA FÍSICA			3.3.90.36.00	50.000,00		
OUTROS SERVIÇOS DE TERCEIROS - PESSOA JURÍDICA			3.3.90.39.00	500.000,00		

CONSTRUÇÃO, REFORMA E/OU AMPLIAÇÃO DE QUADRA E CAMPOS	13.812.0020.1018.0000					10.000,00
4 DESPESAS DE CAPIT						10.000,00
4 INVESTIMENTOS					10.000,00	
OBRAS E INSTALAÇÕES			4.4.90.51.00	10.000,00		



# PREFEITURA DO MUNICIPIO DE TUPARETAMA

Av. Central , SN - CNPJ:11358124/0001-60

Orçamento Programa - Exercício de 2024

Page 18

## QUADRO AUXILIAR DE DETALHAMENTO DA DESPESA

Lei: , Data:

ORGÃO	06	SECRETARIA DE CULTURA, TURISMO E ESPORTE
UNIDADE	01	SECRETARIA DE CULTURA, TURISMO E ESPORTE
SUB UNIDADE	00	SECRETARIA DE CULTURA, TURISMO E ESPORTE

Aplicacao Programada	Proj/Ativ	Finalidade	Categoria	Detalhada	TotalGrupo	Total Categ.	Total Func.
----------------------	-----------	------------	-----------	-----------	------------	--------------	-------------

F.R. - C.A.

TOTAL							1.063.000,00
-------	--	--	--	--	--	--	--------------





# PREFEITURA DO MUNICÍPIO DE TUPARETAMA

Av. Central, SN - CNPJ:11358124/0001-60

Orçamento Programa - Exercício de 2024

Page 19

## QUADRO AUXILIAR DE DETALHAMENTO DA DESPESA

Lei: , Data:

ORGÃO	08	SECRETARIA DE ASSISTÊNCIA SOCIAL
UNIDADE	01	SECRETARIA DE ASSISTÊNCIA SOCIAL
SUB UNIDADE	00	SECRETARIA DE ASSISTÊNCIA SOCIAL

Aplicacao Programada Proj/Ativ Finalidade Categoria Detalhada TotalGrupo Total Categ. Total Func.  
F.R. - C.A.

CONSTRUÇÃO, REFORMA E/OU AMPLIAÇÃO DA SEC. DE ASSISTÊNCIA SOCIAL	08.122.0028.1020.0000						10.000,00
4 DESPESAS DE CAPIT							10.000,00
4 INVESTIMENTOS						10.000,00	
OBRAS E INSTALAÇÕES			4.4.90.51.00	10.000,00			

AQUISIÇÃO DE VEÍCULOS, MÓVEIS E EQUIPAMENTOS	08.122.0028.1021.0000						10.000,00
4 DESPESAS DE CAPIT							10.000,00
4 INVESTIMENTOS						10.000,00	
EQUIPAMENTOS E MATERIAL PERMANENTE			4.4.90.52.00	10.000,00			

ENCARGOS E DESPESAS COM ATIVIDADES DA SEC. DE ASSISTÊNCIA SOCIAL	08.122.0028.2038.0000						203.000,00
--	-----------------------	--	--	--	--	--	------------

3 DESPESAS CORRENTE							203.000,00
1 PESSOAL E ENCARGOS SOCIAIS						42.000,00	
CONTRATAÇÃO POR TEMPO DETERMINADO			3.1.90.04.00	6.000,00			
VENCIMENTOS E VANTAGENS FIXAS - PESSOAL CIVIL			3.1.90.11.00	10.000,00			
OBRIGAÇÕES PATRONAIS			3.1.90.13.00	10.000,00			
OUTRAS DESPESAS VARIÁVEIS - PESSOAL CIVIL			3.1.90.16.00	5.000,00			
INDENIZAÇÕES E RESTITUIÇÕES TRABALHISTAS			3.1.90.94.00	1.000,00			
OBRIGAÇÕES PATRONAIS - INTRA-ORÇAMENTÁRIO			3.1.91.13.00	10.000,00			
3 OUTRAS DESPESAS CORRENTES						161.000,00	
CONTRATAÇÃO POR TEMPO DETERMINADO - PESSOAL CIVIL			3.3.90.04.00	2.000,00			
Outros Benefícios Assistenciais do servidor e do militar			3.3.90.08.00	2.000,00			
DIÁRIAS - CIVIL			3.3.90.14.00	12.000,00			
MATERIAL DE CONSUMO			3.3.90.30.00	60.000,00			
PREMIAÇÕES CULTURAIS, ARTÍSTICAS, CIENTÍFICAS, DESPORTI			3.3.90.31.00	2.000,00			
PASSAGENS E DESPESAS COM LOCOMOÇÃO			3.3.90.33.00	2.000,00			
OUTROS SERVIÇOS DE TERCEIROS - PESSOA FÍSICA			3.3.90.36.00	20.000,00			
OUTROS SERVIÇOS DE TERCEIROS - PESSOA JURÍDICA			3.3.90.39.00	60.000,00			
Aporte para Cobertura do Déficit Atuarial do RPPS			3.3.91.97.00	1.000,00			

MANUTENÇÃO DAS ATIVIDADES DO CONSELHO TUTELAR	08.243.0041.2040.0000						6.000,00
3 DESPESAS CORRENTE							6.000,00
1 PESSOAL E ENCARGOS SOCIAIS						1.000,00	
OUTRAS DESPESAS VARIÁVEIS - PESSOAL CIVIL			3.1.90.16.00	1.000,00			
3 OUTRAS DESPESAS CORRENTES						5.000,00	
Outros Benefícios Assistenciais do servidor e do militar			3.3.90.08.00	5.000,00			

TOTAL 229.000,00



PORTAL DA TRANSPARENCIA  
<http://cloud-it-solucoes.inf.br/transparenciaMunicipal/download/61-20240116134419.pdf>  
 assinado por: idUser: 239



# PREFEITURA DO MUNICÍPIO DE TUPARETAMA

Av. Central, SN - CNPJ:11358124/0001-60

Orçamento Programa - Exercício de 2024

Page 20

## QUADRO AUXILIAR DE DETALHAMENTO DA DESPESA

Lei: , Data:

ORGÃO	08	SECRETARIA DE ASSISTÊNCIA SOCIAL
UNIDADE	03	FUNDO MUNICIPAL DIREITOS CRIANÇA E ADOLESCENTE
SUB UNIDADE	00	FUNDO MUNICIPAL DIREITOS CRIANÇA E ADOLESCENTE

Aplicacao Programada	Proj/Ativ	Finalidade	Categoria	Detalhada	TotalGrupo	Total Categ.	Total Func.
		F.R. - C.A.					

MANUTENÇÃO DAS ATIVIDADES DO CONSELHO TUTELAR	08.243.0041.2040.0000						198.000,00
3	DESPESAS CORREN'					198.000,00	
1	PESSOAL E ENCARGOS SOCIAIS				154.000,00		
	CONTRATAÇÃO POR TEMPO DETERMINADO	3.1.90.04.00	5.000,00				
	VENCIMENTOS E VANTAGENS FIXAS - PESSOAL CIVIL	3.1.90.11.00	115.000,00				
	OBRIGAÇÕES PATRONAIS	3.1.90.13.00	25.000,00				
	INDENIZAÇÕES E RESTITUIÇÕES TRABALHISTAS	3.1.90.94.00	7.000,00				
	OBRIGAÇÕES PATRONAIS - INTRA-ORÇAMENTÁRIO	3.1.91.13.00	2.000,00				
3	OUTRAS DESPESAS CORRENTES				44.000,00		
	CONTRATAÇÃO POR TEMPO DETERMINADO - PESSOAL CIVIL	3.3.90.04.00	2.000,00				
	DIÁRIAS - CIVIL	3.3.90.14.00	5.000,00				
	MATERIAL DE CONSUMO	3.3.90.30.00	10.000,00				
	PASSAGENS E DESPESAS COM LOCOMOÇÃO	3.3.90.33.00	2.000,00				
	OUTROS SERVIÇOS DE TERCEIROS - PESSOA FÍSICA	3.3.90.36.00	10.000,00				
	OUTROS SERVIÇOS DE TERCEIROS - PESSOA JURÍDICA	3.3.90.39.00	10.000,00				
	Aporte para Cobertura do Déficit Atuarial do RPPS	3.3.91.97.00	5.000,00				

TOTAL							198.000,00
-------	--	--	--	--	--	--	------------



PORTAL DA TRANSPARENCIA  
http://cloud.iti-solucoes.inf.br/transparenciaMunicipal/download/61-20240116134419.pdf  
assinado por: idUser:239



**QUADRO AUXILIAR DE DETALHAMENTO DA DESPESA**

Lei: , Data:

ORGÃO	09	SECRETARIA DE DESENVOLVIMENTO RURAL
UNIDADE	01	SECRETARIA DE DESENVOLVIMENTO RURAL
SUB UNIDADE	00	SECRETARIA DE DESENVOLVIMENTO RURAL

Aplicacao Programada	Proj/Ativ	Finalidade	Categoria	Detalhada	TotalGrupo	Total Categ.	Total Func.
		F.R. - C.A.					
MANUTENÇÃO DAS ATIVIDADES DE REFLORESTAMENTO	20.542.0047.2043.0000						12.000,00
3 DESPESAS CORREN'						12.000,00	
3 OUTRAS DESPESAS CORRENTES					12.000,00		
Material, Bem ou Serviço para Distribuição Gratuita			3.3.90.32.00	12.000,00			
CONSTRUÇÃO, REFORMA E/OU AMPLIAÇÃO DE ENS, CISTERNAS, POÇOS E OUTROS	20.544.0035.1027.0000						50.000,00
4 DESPESAS DE CAPIT						50.000,00	
4 INVESTIMENTOS					50.000,00		
OBRAS E INSTALAÇÕES			4.4.90.51.00	50.000,00			
ÃO DE DESSANILIZADORES PARA AS COMUNIDADES RURAIS DO MUNICÍPIO	20.605.0035.1072.0000						5.000,00
4 DESPESAS DE CAPIT						5.000,00	
4 INVESTIMENTOS					5.000,00		
EQUIPAMENTOS E MATERIAL PERMANENTE			4.4.90.52.00	5.000,00			
CONSTRUÇÃO, REFORMA E/OU AMPLIAÇÃO DO SISTEMA DE ABASTECIMENTO DISTRITO SANTA RITA	20.605.0035.1073.0000						22.000,00
4 DESPESAS DE CAPIT						22.000,00	
4 INVESTIMENTOS					22.000,00		
OBRAS E INSTALAÇÕES			4.4.90.51.00	22.000,00			
AMPLIAÇÃO DO SISTEMA ABASTECIMENTO D'ÁGUA DA COMUNIDADE VILA DO CAJUEIRO	20.605.0035.1074.0000						20.000,00
4 DESPESAS DE CAPIT						20.000,00	
4 INVESTIMENTOS					20.000,00		
OBRAS E INSTALAÇÕES			4.4.90.51.00	20.000,00			
CONSTRUÇÃO DE SISTEMAS ADULTORES	20.608.0031.1023.0000						10.000,00
4 DESPESAS DE CAPIT						10.000,00	
4 INVESTIMENTOS					10.000,00		
OBRAS E INSTALAÇÕES			4.4.90.51.00	10.000,00			
AQUISIÇÃO DE VEÍCULOS, MÓVEIS E EQUIPAMENTOS DIVERSOS	20.608.0031.1024.0000						10.000,00
4 DESPESAS DE CAPIT						10.000,00	
4 INVESTIMENTOS					10.000,00		
EQUIPAMENTOS E MATERIAL PERMANENTE			4.4.90.52.00	10.000,00			
CONSTRUÇÃO DE BARRAGENS, CISTERNAS E OUTROS RESERVATÓRIOS	20.608.0031.1025.0000						10.000,00
4 DESPESAS DE CAPIT						10.000,00	
4 INVESTIMENTOS					10.000,00		
OBRAS E INSTALAÇÕES			4.4.90.51.00	10.000,00			
MANUTENÇÃO DAS ATIVIDADES DA SEC. DESENVOLVIMENTO RURAL	20.608.0031.2041.0000						339.000,00
3 DESPESAS CORREN'						339.000,00	



PORTAL DA TRANSPARENCIA  
<http://cloud-it-solucoes.inf.br/transparenciaMunicipal/download/61-20240116134419.pdf>  
 assinado por: idUser:239

**QUADRO AUXILIAR DE DETALHAMENTO DA DESPESA**

Lei: , Data:

ORGÃO	09	SECRETARIA DE DESENVOLVIMENTO RURAL
UNIDADE	01	SECRETARIA DE DESENVOLVIMENTO RURAL
SUB UNIDADE	00	SECRETARIA DE DESENVOLVIMENTO RURAL

Aplicacao Programada Proj/Ativ Finalidade Categoria Detalhada TotalGrupo Total Categ. Total Func.  
F.R. - C.A.

MANUTENÇÃO DAS ATIVIDADES DA SEC. DESENVOLVIMENTO RURAL	20.608.0031.2041.0000					339.000,00
3 DESPESAS CORREN'						339.000,00
1 PESSOAL E ENCARGOS SOCIAIS					169.000,00	
CONTRATAÇÃO POR TEMPO DETERMINADO			3.1.90.04.00	45.000,00		
VENCIMENTOS E VANTAGENS FIXAS - PESSOAL CIVIL			3.1.90.11.00	100.000,00		
OBRIGAÇÕES PATRONAIS			3.1.90.13.00	3.000,00		
OUTRAS DESPESAS VARIÁVEIS - PESSOAL CIVIL			3.1.90.16.00	1.000,00		
INDENIZAÇÕES E RESTITUIÇÕES TRABALHISTAS			3.1.90.94.00	10.000,00		
OBRIGAÇÕES PATRONAIS - INTRA-ORÇAMENTÁRIO			3.1.91.13.00	10.000,00		
3 OUTRAS DESPESAS CORRENTES					170.000,00	
CONTRATAÇÃO POR TEMPO DETERMINADO - PESSOAL CIVIL			3.3.90.04.00	2.000,00		
Outros Benefícios Assistenciais do servidor e do militar			3.3.90.08.00	5.000,00		
DIÁRIAS - CIVIL			3.3.90.14.00	5.000,00		
MATERIAL DE CONSUMO			3.3.90.30.00	20.000,00		
PREMIAÇÕES CULTURAIS, ARTÍSTICAS, CIENTÍFICAS, DESPORTI			3.3.90.31.00	2.000,00		
Material, Bem ou Serviço para Distribuição Gratuita			3.3.90.32.00	5.000,00		
OUTROS SERVIÇOS DE TERCEIROS - PESSOA FÍSICA			3.3.90.36.00	70.000,00		
OUTROS SERVIÇOS DE TERCEIROS - PESSOA JURÍDICA			3.3.90.39.00	60.000,00		
Aporte para Cobertura do Déficit Atuarial do RPPS			3.3.91.97.00	1.000,00		

IMPLANTAÇÃO, REFORMA E/OU AMPLIAÇÃO DE CRIADOUROS COMUNITÁRIOS	20.608.0032.1026.0000					20.000,00
4 DESPESAS DE CAPIT						20.000,00
4 INVESTIMENTOS					20.000,00	
OBRAS E INSTALAÇÕES			4.4.90.51.00	20.000,00		

MANUTENÇÃO DE CRIADOUROS COMUNITÁRIOS	20.608.0032.2042.0000					9.000,00
3 DESPESAS CORREN'						9.000,00
3 OUTRAS DESPESAS CORRENTES					9.000,00	
MATERIAL DE CONSUMO			3.3.90.30.00	2.000,00		
OUTROS SERVIÇOS DE TERCEIROS - PESSOA FÍSICA			3.3.90.36.00	5.000,00		
OUTROS SERVIÇOS DE TERCEIROS - PESSOA JURÍDICA			3.3.90.39.00	2.000,00		

**TOTAL** 507.000,00



**QUADRO AUXILIAR DE DETALHAMENTO DA DESPESA**

Lei: , Data:

ORGÃO	10	SECRETARIA DE ADMINISTRAÇÃO
UNIDADE	01	SECRETARIA DE ADMINISTRAÇÃO
SUB UNIDADE	00	SECRETARIA DE ADMINISTRAÇÃO

Aplicacao Programada Proj/Ativ Finalidade Categoria Detalhada TotalGrupo Total Categ. Total Func.  
F.R. - C.A.

AQUISIÇÃO DE VEÍCULOS, MÓVEIS E EQUIPAMENTOS DIVERSOS	04.122.0012.1028.0000						18.000,00
4 DESPESAS DE CAPIT							18.000,00
4 INVESTIMENTOS						18.000,00	
EQUIPAMENTOS E MATERIAL PERMANENTE			4.4.90.52.00	18.000,00			

MANUTENÇÃO DAS ATIVIDADES DA SECRETARIA DE TRACÃO	04.122.0012.2044.0000						1.520.000,00
---	-----------------------	--	--	--	--	--	--------------



3 DESPESAS CORREN'							1.500.000,00
1 PESSOAL E ENCARGOS SOCIAIS						849.000,00	
CONTRATAÇÃO POR TEMPO DETERMINADO			3.1.90.04.00	110.000,00			
VENCIMENTOS E VANTAGENS FIXAS - PESSOAL CIVIL			3.1.90.11.00	300.000,00			
OBRIGAÇÕES PATRONAIS			3.1.90.13.00	342.000,00			
OUTRAS DESPESAS VARIÁVEIS - PESSOAL CIVIL			3.1.90.16.00	2.000,00			
SENTENÇAS JUDICIAIS			3.1.90.91.00	5.000,00			
DESPESAS DE EXERCÍCIOS ANTERIORES			3.1.90.92.00	5.000,00			
INDENIZAÇÕES E RESTITUIÇÕES TRABALHISTAS			3.1.90.94.00	80.000,00			
OBRIGAÇÕES PATRONAIS - INTRA-ORÇAMENTÁRIO			3.1.91.13.00	5.000,00			
3 OUTRAS DESPESAS CORRENTES						651.000,00	
RATEIO PELA PARTICIPAÇÃO EM CONSÓRCIO PÚBLICO			3.3.71.70.00	15.000,00			
CONTRATAÇÃO POR TEMPO DETERMINADO - PESSOAL CIVIL			3.3.90.04.00	5.000,00			
DIÁRIAS - CIVIL			3.3.90.14.00	10.000,00			
MATERIAL DE CONSUMO			3.3.90.30.00	60.000,00			
PREMIAÇÕES CULTURAIS, ARTÍSTICAS, CIENTÍFICAS, DESPORTI			3.3.90.31.00	2.000,00			
PASSAGENS E DESPESAS COM LOCOMOÇÃO			3.3.90.33.00	5.000,00			
SERVIÇOS DE CONSULTORIA			3.3.90.35.00	10.000,00			
OUTROS SERVIÇOS DE TERCEIROS - PESSOA FÍSICA			3.3.90.36.00	140.000,00			
OUTROS SERVIÇOS DE TERCEIROS - PESSOA JURÍDICA			3.3.90.39.00	390.000,00			
DESPESAS DE EXERCÍCIOS ANTERIORES			3.3.90.92.00	5.000,00			
INDENIZAÇÕES E RESTITUIÇÕES			3.3.90.93.00	2.000,00			
INDENIZAÇÕES E RESTITUIÇÕES			3.3.90.93.00	2.000,00			
Aporte para Cobertura do Déficit Atuarial do RPPS			3.3.91.97.00	5.000,00			
4 DESPESAS DE CAPIT							20.000,00
5 INVERSÕES FINANCEIRAS						20.000,00	
AQUISIÇÃO DE IMÓVEIS			4.5.90.61.00	20.000,00			

MANUTENÇÃO E ABASTECIMENTO DA FROTA	04.122.0012.2045.0000						479.000,00
3 DESPESAS CORREN'							479.000,00
3 OUTRAS DESPESAS CORRENTES						479.000,00	
MATERIAL DE CONSUMO			3.3.90.30.00	399.000,00			
OUTROS SERVIÇOS DE TERCEIROS - PESSOA FÍSICA			3.3.90.36.00	45.000,00			
OUTROS SERVIÇOS DE TERCEIROS - PESSOA JURÍDICA			3.3.90.39.00	35.000,00			

MANUTENÇÃO DOS SERVIÇOS DE INFORMÁTICA	04.122.0012.2046.0000						18.000,00
3 DESPESAS CORREN'							18.000,00
3 OUTRAS DESPESAS CORRENTES						18.000,00	
MATERIAL DE CONSUMO			3.3.90.30.00	8.000,00			
OUTROS SERVIÇOS DE TERCEIROS - PESSOA FÍSICA			3.3.90.36.00	5.000,00			
OUTROS SERVIÇOS DE TERCEIROS - PESSOA JURÍDICA			3.3.90.39.00	5.000,00			

TELEFONIA, ÁGUA E ENERGIA ELÉTRICA	04.122.0012.2047.0000						550.000,00
------------------------------------	-----------------------	--	--	--	--	--	------------



# PREFEITURA DO MUNICIPIO DE TUPARETAMA

Av. Central, SN - CNPJ:11358124/0001-60

Orçamento Programa - Exercício de 2024

Page 24

## QUADRO AUXILIAR DE DETALHAMENTO DA DESPESA

Lei: , Data:

ORGÃO	10	SECRETARIA DE ADMINISTRAÇÃO
UNIDADE	01	SECRETARIA DE ADMINISTRAÇÃO
SUB UNIDADE	00	SECRETARIA DE ADMINISTRAÇÃO

Aplicacao Programada	Proj/Ativ	Finalidade	Categoria	Detalhada	TotalGrupo	Total Categ.	Total Func.
		F.R. - C.A.					
TELEFONIA, ÁGUA E ENERGIA ELÉTRICA	04.122.0012.2047.0000						550.000,00
3 DESPESAS CORREN'						550.000,00	
3 OUTRAS DESPESAS CORRENTES					550.000,00		
OUTROS SERVIÇOS DE TERCEIROS - PESSOA JURÍDICA			3.3.90.39.00	550.000,00			

2.585.000,00



**QUADRO AUXILIAR DE DETALHAMENTO DA DESPESA**

Lei: , Data:

ORGÃO	11	SECRETARIA DE HABITAÇÃO, OBRAS E SERVIÇOS URBANOS
UNIDADE	01	SECRETARIA DE HABITAÇÃO, OBRAS E SERVIÇOS URBANOS
SUB UNIDADE	00	SECRETARIA DE HABITAÇÃO, OBRAS E SERVIÇOS URBANOS

Aplicacao Programada	Proj/Ativ	Finalidade	Categoria	Detalhada	TotalGrupo	Total Categ.	Total Func.
		F.R. - C.A.					
CONSTRUÇÃO, REFORMA E/OU AMPLIAÇÃO DE CALÇAMENTOS E OUT/PAVIMENTAÇÕES	15.451.0033.1029.0000						50.000,00
4 DESPESAS DE CAPIT						50.000,00	
4 INVESTIMENTOS					50.000,00		
OBRAS E INSTALAÇÕES			4.4.90.51.00	50.000,00			
MANUTENÇÃO DOS PORTAIS DO MUNICÍPIO	15.451.0033.1030.0000						10.000,00
4 DESPESAS DE CAPIT						10.000,00	
4 INVESTIMENTOS					10.000,00		
OBRAS E INSTALAÇÕES			4.4.90.51.00	10.000,00			
CONSTRUÇÃO, REFORMA E/OU AMPLIAÇÃO DE PARQUES E JARDINS	15.451.0033.1031.0000						10.000,00
4 DESPESAS DE CAPIT						10.000,00	
4 INVESTIMENTOS					10.000,00		
OBRAS E INSTALAÇÕES			4.4.90.51.00	10.000,00			
CONSTRUÇÃO, REFORMA E/OU AMPLIAÇÃO DE CEMITÉRIOS	15.451.0033.1032.0000						10.000,00
4 DESPESAS DE CAPIT						10.000,00	
4 INVESTIMENTOS					10.000,00		
OBRAS E INSTALAÇÕES			4.4.90.51.00	10.000,00			
AQUISIÇÃO DE IMÓVEIS PARA DESAPROPRIAÇÃO	15.451.0033.1069.0000						10.000,00
4 DESPESAS DE CAPIT						10.000,00	
5 INVERSÕES FINANCEIRAS					10.000,00		
AQUISIÇÃO DE IMÓVEIS			4.5.90.61.00	10.000,00			
CONSTRUÇÃO, REFORMA E/OU AMPLIAÇÃO DE PRÉDIOS PÚBLICOS	15.451.0034.1034.0000						50.000,00
4 DESPESAS DE CAPIT						50.000,00	
4 INVESTIMENTOS					50.000,00		
OBRAS E INSTALAÇÕES			4.4.90.51.00	50.000,00			
CONSTRUÇÃO DO CENTRO ADMINISTRATIVO MUNICIPAL	15.451.0034.1094.0000						50.000,00
4 DESPESAS DE CAPIT						50.000,00	
4 INVESTIMENTOS					50.000,00		
OBRAS E INSTALAÇÕES			4.4.90.51.00	50.000,00			
AQUISIÇÃO DE VEÍCULOS, MÁQUINAS E EQUIPAMENTOS DIVERSOS	15.451.0038.1035.0000						5.000,00
4 DESPESAS DE CAPIT						5.000,00	
4 INVESTIMENTOS					5.000,00		
EQUIPAMENTOS E MATERIAL PERMANENTE			4.4.90.52.00	5.000,00			
MANUTENÇÃO DAS ATIVIDADES DA SEC. DE HABITAÇÃO, OBRAS E SERVIÇOS URBANOS	15.451.0038.2048.0000						2.718.000,00
3 DESPESAS CORREN						2.718.000,00	



PORTAL DA TRANSPARENCIA  
<http://cloud-it-solucoes.inf.br/transparencia/Municipal/download/61-20240116134419.pdf>  
 assinado por: idUser: 239

**QUADRO AUXILIAR DE DETALHAMENTO DA DESPESA**

Lei: , Data:

ORGÃO	11	SECRETARIA DE HABITAÇÃO, OBRAS E SERVIÇOS URBANOS
UNIDADE	01	SECRETARIA DE HABITAÇÃO, OBRAS E SERVIÇOS URBANOS
SUB UNIDADE	00	SECRETARIA DE HABITAÇÃO, OBRAS E SERVIÇOS URBANOS

Aplicacao Programada	Proj/Ativ	Finalidade	Categoria	Detalhada	TotalGrupo	Total Categ.	Total Func.
		F.R. - C.A.					
MANUTENÇÃO DAS ATIVIDADES DA SEC. DE HABITAÇÃO, OBRAS E SERVIÇOS URBANOS	15.451.0038.2048.0000						2.718.000,00
3	DESPESAS CORREN'					2.718.000,00	
1	PESSOAL E ENCARGOS SOCIAIS				1.244.000,00		
	CONTRATAÇÃO POR TEMPO DETERMINADO		3.1.90.04.00	700.000,00			
	VENCIMENTOS E VANTAGENS FIXAS - PESSOAL CIVIL		3.1.90.11.00	365.000,00			
	OBRIGAÇÕES PATRONAIS		3.1.90.13.00	5.000,00			
	OUTRAS DESPESAS VARIÁVEIS - PESSOAL CIVIL		3.1.90.16.00	1.000,00			
	INDENIZAÇÕES E RESTITUIÇÕES TRABALHISTAS		3.1.90.94.00	170.000,00			
	OBRIGAÇÕES PATRONAIS - INTRA-ORÇAMENTÁRIO		3.1.91.13.00	3.000,00			
3	OUTRAS DESPESAS CORRENTES				1.474.000,00		
	CONTRATAÇÃO POR TEMPO DETERMINADO - PESSOAL CIVIL		3.3.90.04.00	2.000,00			
	Outros Benefícios Assistenciais do servidor e do militar		3.3.90.08.00	35.000,00			
	DIÁRIAS - CIVIL		3.3.90.14.00	57.000,00			
	MATERIAL DE CONSUMO		3.3.90.30.00	928.000,00			
	PREMIAÇÕES CULTURAIS, ARTÍSTICAS, CIENTÍFICAS, DESPORTI		3.3.90.31.00	2.000,00			
	PASSAGENS E DESPESAS COM LOCOMOÇÃO		3.3.90.33.00	5.000,00			
	OUTROS SERVIÇOS DE TERCEIROS - PESSOA FÍSICA		3.3.90.36.00	230.000,00			
	OUTROS SERVIÇOS DE TERCEIROS - PESSOA JURÍDICA		3.3.90.39.00	205.000,00			
	DESPESAS DE EXERCÍCIOS ANTERIORES		3.3.90.92.00	5.000,00			
	INDENIZAÇÕES E RESTITUIÇÕES		3.3.90.93.00	2.000,00			
	INDENIZAÇÃO PELA EXECUÇÃO DE TRABALHOS DE CAMPO		3.3.90.95.00	2.000,00			
	Aporte para Cobertura do Déficit Atuarial do RPPS		3.3.91.97.00	1.000,00			
MANUTENÇÃO DOS SERVIÇOS DE LIMPEZA PÚBLICA	15.452.0038.2049.0000						835.000,00
3	DESPESAS CORREN'					835.000,00	
3	OUTRAS DESPESAS CORRENTES				835.000,00		
	MATERIAL DE CONSUMO		3.3.90.30.00	35.000,00			
	OUTROS SERVIÇOS DE TERCEIROS - PESSOA FÍSICA		3.3.90.36.00	340.000,00			
	OUTROS SERVIÇOS DE TERCEIROS - PESSOA JURÍDICA		3.3.90.39.00	460.000,00			
MANUTENÇÃO E CONSERVAÇÃO DOS LEITOS DOS RIOS	15.541.0038.1036.0000						5.000,00
4	DESPESAS DE CAPIT					5.000,00	
4	INVESTIMENTOS				5.000,00		
	OBRAS E INSTALAÇÕES		4.4.90.51.00	5.000,00			
CONSTRUÇÃO, REFORMA E/OU AMPLIAÇÃO DE MERCADOS, AÇOUGUES E MATADOUROS	15.605.0034.1037.0000						10.000,00
4	DESPESAS DE CAPIT					10.000,00	
4	INVESTIMENTOS				10.000,00		
	OBRAS E INSTALAÇÕES		4.4.90.51.00	10.000,00			
CONSTRUÇÃO, REFORMA E/OU AMPLIAÇÃO DE ESTRADAS E VIAS DE ACESSO	15.782.0037.1038.0000						15.000,00
4	DESPESAS DE CAPIT					15.000,00	
4	INVESTIMENTOS				15.000,00		
	OBRAS E INSTALAÇÕES		4.4.90.51.00	15.000,00			
MANUTENÇÃO E MELHORIAS DE VIAS URBANAS E RURAIS (CIDE)	15.782.0037.2050.0000						60.000,00



**QUADRO AUXILIAR DE DETALHAMENTO DA DESPESA**

Lei: , Data:

ORGÃO	11	SECRETARIA DE HABITAÇÃO, OBRAS E SERVIÇOS URBANOS
UNIDADE	01	SECRETARIA DE HABITAÇÃO, OBRAS E SERVIÇOS URBANOS
SUB UNIDADE	00	SECRETARIA DE HABITAÇÃO, OBRAS E SERVIÇOS URBANOS

Aplicacao Programada	Proj/Ativ	Finalidade	Categoria	Detalhada	TotalGrupo	Total Categ.	Total Func.
		F.R. - C.A.					
MANUTENÇÃO E MELHORIAS DE VIAS URBANAS E RURAIS (CIDE)	15.782.0037.2050.0000						60.000,00
3	DESPESAS CORREN'					60.000,00	
3	OUTRAS DESPESAS CORRENTES				60.000,00		
	MATERIAL DE CONSUMO		3.3.90.30.00	30.000,00			
	OUTROS SERVIÇOS DE TERCEIROS - PESSOA FÍSICA		3.3.90.36.00	10.000,00			
	OUTROS SERVIÇOS DE TERCEIROS - PESSOA JURÍDICA		3.3.90.39.00	20.000,00			
UÇÃO DE BANHEIROS POPULARES NA ZONA	17.512.0036.1039.0000						10.000,00
Recurso Próprio							
4	DESPESAS DE CAPIT					10.000,00	
4	INVESTIMENTOS				10.000,00		
	OBRAS E INSTALAÇÕES		4.4.90.51.00	10.000,00			
CONSTRUÇÃO, REFORMA E/OU AMPLIAÇÃO DE SANITÁRIOS PÚBLICOS	17.512.0036.1040.0000						10.000,00
4	DESPESAS DE CAPIT					10.000,00	
4	INVESTIMENTOS				10.000,00		
	OBRAS E INSTALAÇÕES		4.4.90.51.00	10.000,00			
CONSTRUÇÃO DE BANHEIROS POPULARES NA ZONA RURA - FUNASA	17.512.0036.1095.0000						100.000,00
4	DESPESAS DE CAPIT					100.000,00	
4	INVESTIMENTOS				100.000,00		
	OBRAS E INSTALAÇÕES		4.4.90.51.00	100.000,00			
MANUTENÇÃO DE CANAIS, GALERIAS E ESGOTOS NO MUNICÍPIO	17.512.0036.2051.0000						100.000,00
3	DESPESAS CORREN'					70.000,00	
3	OUTRAS DESPESAS CORRENTES				70.000,00		
	MATERIAL DE CONSUMO		3.3.90.30.00	55.000,00			
	OUTROS SERVIÇOS DE TERCEIROS - PESSOA FÍSICA		3.3.90.36.00	10.000,00			
	OUTROS SERVIÇOS DE TERCEIROS - PESSOA JURÍDICA		3.3.90.39.00	5.000,00			
4	DESPESAS DE CAPIT					30.000,00	
4	INVESTIMENTOS				30.000,00		
	OBRAS E INSTALAÇÕES		4.4.90.51.00	30.000,00			
EXPANSÃO DA REDE ELÉTRICA	25.752.0033.1041.0000						30.000,00
4	DESPESAS DE CAPIT					30.000,00	
4	INVESTIMENTOS				30.000,00		
	OBRAS E INSTALAÇÕES		4.4.90.51.00	30.000,00			
MANUTENÇÃO DOS SERVIÇOS DE ILUMINAÇÃO PÚBLICA	25.752.0033.2114.0000						190.000,00
3	DESPESAS CORREN'					190.000,00	
3	OUTRAS DESPESAS CORRENTES				190.000,00		
	MATERIAL DE CONSUMO		3.3.90.30.00	100.000,00			
	OUTROS SERVIÇOS DE TERCEIROS - PESSOA FÍSICA		3.3.90.36.00	10.000,00			
	OUTROS SERVIÇOS DE TERCEIROS - PESSOA JURÍDICA		3.3.90.39.00	80.000,00			





# PREFEITURA DO MUNICÍPIO DE TUPARETAMA

Av. Central, SN - CNPJ:11358124/0001-60

Orçamento Programa - Exercício de 2024

Page 28

## QUADRO AUXILIAR DE DETALHAMENTO DA DESPESA

Lei: , Data:

ORGÃO	11	SECRETARIA DE HABITAÇÃO, OBRAS E SERVIÇOS URBANOS
UNIDADE	01	SECRETARIA DE HABITAÇÃO, OBRAS E SERVIÇOS URBANOS
SUB UNIDADE	00	SECRETARIA DE HABITAÇÃO, OBRAS E SERVIÇOS URBANOS

Aplicacao Programada	Proj/Ativ	Finalidade	Categoria	Detalhada	TotalGrupo	Total Categ.	Total Func.
		F.R. - C.A.					
CONSTRUÇÃO DE PASSAGENS MOLHADAS NO MUNICÍPIO	26.782.0037.1071.0000						10.000,00
4	DESPESAS DE CAPIT					10.000,00	
4	INVESTIMENTOS				10.000,00		
	OBRAS E INSTALAÇÕES		4.4.90.51.00	10.000,00			

4.288.000,00





**QUADRO AUXILIAR DE DETALHAMENTO DA DESPESA**

Lei: , Data:

ORGÃO	13	FUNDO MUNICIPAL DE SAÚDE
UNIDADE	01	FUNDO MUNICIPAL DE SAÚDE
SUB UNIDADE	00	FUNDO MUNICIPAL DE SAÚDE

Aplicacao Programada	Proj/Ativ	Finalidade	Categoria	Detalhada	TotalGrupo	Total Categ.	Total Func.
		F.R. - C.A.					
CONSTRUÇÃO, REFORMA E/OU AMPLIAÇÃO DA SEC. DE SAÚDE	10.122.0021.1043.0000						10.000,00
4	DESPESAS DE CAPIT					10.000,00	
4	INVESTIMENTOS				10.000,00		
	OBRAS E INSTALAÇÕES		4.4.90.51.00	10.000,00			
AQUISIÇÃO DE VEÍCULOS, MÓVEIS E EQUIPAMENTOS	10.122.0021.1044.0000						10.000,00
4	DESPESAS DE CAPIT					10.000,00	
4	INVESTIMENTOS				10.000,00		
	EQUIPAMENTOS E MATERIAL PERMANENTE		4.4.90.52.00	10.000,00			
ÃO DE IMÓVEIS DESTINADOS AO FMS	10.122.0021.1051.0000						10.000,00
4	DESPESAS DE CAPIT					10.000,00	
5	INVERSÕES FINANCEIRAS				10.000,00		
	AQUISIÇÃO DE IMÓVEIS		4.5.90.61.00	10.000,00			
ENCARGOS SOBRE DIVERSAS CONTRIBUIÇÕES	10.122.0022.0003.0000						10.000,00
3	DESPESAS CORREN'					10.000,00	
2	JUROS E ENCARGOS DA DÍVIDA				10.000,00		
	JUROS SOBRE A DÍVIDA POR CONTRATO		3.2.90.21.00	5.000,00			
	OUTROS ENCARGOS SOBRE A DÍVIDA POR CONTRATO		3.2.90.22.00	5.000,00			
AMORTIZAÇÃO DE DÍVIDAS DIVERSAS	10.122.0022.0004.0000						43.000,00
4	DESPESAS DE CAPIT					43.000,00	
6	AMORTIZAÇÃO DA DÍVIDA				43.000,00		
	PRINCIPAL DA DÍVIDA CONTRATUAL RESGATADA		4.6.90.71.00	40.000,00			
	PRINCIPAL DA DÍVIDA CONTRATUAL RESGATADA - INTRA-ORÇAI		4.6.91.71.00	3.000,00			
CONSTRUÇÃO, REFORMA E/OU AMPLIAÇÃO DA SECRETARIA DE SAÚDE	10.122.0022.1047.0000						20.000,00
4	DESPESAS DE CAPIT					20.000,00	
4	INVESTIMENTOS				20.000,00		
	OBRAS E INSTALAÇÕES		4.4.90.51.00	20.000,00			
AQUISIÇÃO DE VEÍCULOS, MÓVEIS E EQUIPAMENTOS DIVERSOS P/O FMS	10.122.0022.1048.0000						30.000,00
4	DESPESAS DE CAPIT					30.000,00	
4	INVESTIMENTOS				30.000,00		
	EQUIPAMENTOS E MATERIAL PERMANENTE		4.4.90.52.00	30.000,00			
MANUTENÇÃO DAS ATIVIDADES DO FMS	10.122.0022.2054.0000						540.000,00
3	DESPESAS CORREN'					540.000,00	
1	PESSOAL E ENCARGOS SOCIAIS				45.000,00		
	INDENIZAÇÕES E RESTITUIÇÕES TRABALHISTAS		3.1.90.94.00	45.000,00			



PORTAL DA TRANSPARENCIA  
<http://cloud-it-solucoes.inf.br/transparenciaMunicipal/download/61-20240116134419.pdf>  
 assinado por: idUser: 239

**QUADRO AUXILIAR DE DETALHAMENTO DA DESPESA**

Lei: , Data:

ORGÃO	13	FUNDO MUNICIPAL DE SAÚDE
UNIDADE	01	FUNDO MUNICIPAL DE SAÚDE
SUB UNIDADE	00	FUNDO MUNICIPAL DE SAÚDE

Aplicacao Programada Proj/Ativ Finalidade Categoria Detalhada TotalGrupo Total Categ. Total Func.  
F.R. - C.A.

MANUTENÇÃO DAS ATIVIDADES DO FMS	10.122.0022.2054.0000					540.000,00
3 DESPESAS CORREN'						540.000,00
3 OUTRAS DESPESAS CORRENTES					495.000,00	
APLICAÇÕES DIRETAS			3.3.90.00.00	10.000,00		
CONTRATAÇÃO POR TEMPO DETERMINADO - PESSOAL CIVIL			3.3.90.04.00	5.000,00		
DIÁRIAS - CIVIL			3.3.90.14.00	90.000,00		
MATERIAL DE CONSUMO			3.3.90.30.00	30.000,00		
PASSAGENS E DESPESAS COM LOCOMOÇÃO			3.3.90.33.00	5.000,00		
SERVIÇOS DE CONSULTORIA			3.3.90.35.00	110.000,00		
OUTROS SERVIÇOS DE TERCEIROS - PESSOA FÍSICA			3.3.90.36.00	95.000,00		
OUTROS SERVIÇOS DE TERCEIROS - PESSOA JURÍDICA			3.3.90.39.00	140.000,00		
DESPESAS DE EXERCÍCIOS ANTERIORES			3.3.90.92.00	5.000,00		
INDENIZAÇÕES E RESTITUIÇÕES			3.3.90.93.00	5.000,00		



REALIZAÇÃO DE CONFERÊNCIAS, CAMPANHAS E DEMAIS EVENTOS REALIZADOS PELO FMS	10.122.0022.2068.0000					22.000,00
3 DESPESAS CORREN'						22.000,00
3 OUTRAS DESPESAS CORRENTES					22.000,00	
MATERIAL DE CONSUMO			3.3.90.30.00	5.000,00		
Material, Bem ou Serviço para Distribuição Gratuita			3.3.90.32.00	2.000,00		
OUTROS SERVIÇOS DE TERCEIROS - PESSOA FÍSICA			3.3.90.36.00	5.000,00		
OUTROS SERVIÇOS DE TERCEIROS - PESSOA JURÍDICA			3.3.90.39.00	10.000,00		

GESTÃO DE PESSOAL DO FMS	10.122.0022.2092.0000					298.000,00
3 DESPESAS CORREN'						298.000,00
1 PESSOAL E ENCARGOS SOCIAIS					275.000,00	
APLICAÇÕES DIRETAS			3.1.90.00.00	5.000,00		
CONTRATAÇÃO POR TEMPO DETERMINADO			3.1.90.04.00	60.000,00		
VENCIMENTOS E VANTAGENS FIXAS - PESSOAL CIVIL			3.1.90.11.00	150.000,00		
OBRIGAÇÕES PATRONAIS			3.1.90.13.00	40.000,00		
OUTRAS DESPESAS VARIÁVEIS - PESSOAL CIVIL			3.1.90.16.00	5.000,00		
DESPESAS DE EXERCÍCIOS ANTERIORES			3.1.90.92.00	5.000,00		
INDENIZAÇÕES E RESTITUIÇÕES TRABALHISTAS			3.1.90.94.00	5.000,00		
OBRIGAÇÕES PATRONAIS - INTRA-ORÇAMENTÁRIO			3.1.91.13.00	5.000,00		
3 OUTRAS DESPESAS CORRENTES					23.000,00	
Outros Benefícios Assistenciais do servidor e do militar			3.3.90.08.00	3.000,00		
Aporte para Cobertura do Déficit Atuarial do RPPS			3.3.91.97.00	20.000,00		

CAPACITAÇÃO DOS SERVIDORES DA ÁREA DE SAÚDE	10.122.0022.2093.0000					32.000,00
3 DESPESAS CORREN'						32.000,00
3 OUTRAS DESPESAS CORRENTES					32.000,00	
CONTRATAÇÃO POR TEMPO DETERMINADO - PESSOAL CIVIL			3.3.90.04.00	2.000,00		
MATERIAL DE CONSUMO			3.3.90.30.00	5.000,00		
Material, Bem ou Serviço para Distribuição Gratuita			3.3.90.32.00	5.000,00		
OUTROS SERVIÇOS DE TERCEIROS - PESSOA FÍSICA			3.3.90.36.00	10.000,00		
OUTROS SERVIÇOS DE TERCEIROS - PESSOA JURÍDICA			3.3.90.39.00	10.000,00		

Enfrentamento de Emergência COVID - 19	10.122.0022.2184.0000					95.000,00
3 DESPESAS CORREN'						85.000,00

**QUADRO AUXILIAR DE DETALHAMENTO DA DESPESA**

Lei: , Data:

ORGÃO	13	FUNDO MUNICIPAL DE SAÚDE
UNIDADE	01	FUNDO MUNICIPAL DE SAÚDE
SUB UNIDADE	00	FUNDO MUNICIPAL DE SAÚDE

Aplicacao Programada	Proj/Ativ	Finalidade	Categoria	Detalhada	TotalGrupo	Total Categ.	Total Func.
		F.R. - C.A.					
Enfrentamento de Emergência COVID - 19	10.122.0022.2184.0000						95.000,00
3	DESPESAS CORREN'					85.000,00	
1	PESSOAL E ENCARGOS SOCIAIS				20.000,00		
	CONTRATAÇÃO POR TEMPO DETERMINADO		3.1.90.04.00	10.000,00			
	OBRIGAÇÕES PATRONAIS		3.1.90.13.00	10.000,00			
3	OUTRAS DESPESAS CORRENTES				65.000,00		
	CONTRATAÇÃO POR TEMPO DETERMINADO - PESSOAL CIVIL		3.3.90.04.00	5.000,00			
	MATERIAL DE CONSUMO		3.3.90.30.00	20.000,00			
	OUTROS SERVIÇOS DE TERCEIROS - PESSOA FÍSICA		3.3.90.36.00	20.000,00			
	OUTROS SERVIÇOS DE TERCEIROS - PESSOA JURÍDICA		3.3.90.39.00	20.000,00			
4	DESPESAS DE CAPIT					10.000,00	
4	INVESTIMENTOS				10.000,00		
	EQUIPAMENTOS E MATERIAL PERMANENTE		4.4.90.52.00	10.000,00			
MANUTENÇÃO DAS ATIVIDADES DO CONSELHO DE SAÚDE	10.125.0021.2053.0000						17.000,00
3	DESPESAS CORREN'					17.000,00	
3	OUTRAS DESPESAS CORRENTES				17.000,00		
	CONTRATAÇÃO POR TEMPO DETERMINADO - PESSOAL CIVIL		3.3.90.04.00	2.000,00			
	MATERIAL DE CONSUMO		3.3.90.30.00	5.000,00			
	OUTROS SERVIÇOS DE TERCEIROS - PESSOA FÍSICA		3.3.90.36.00	5.000,00			
	OUTROS SERVIÇOS DE TERCEIROS - PESSOA JURÍDICA		3.3.90.39.00	5.000,00			
CONSTRUÇÃO, REFORMA E/OU AMPLIAÇÃO DE UNIDADES DE ATENÇÃO BÁSICA	10.301.0023.1049.0000						10.000,00
4	DESPESAS DE CAPIT					10.000,00	
4	INVESTIMENTOS				10.000,00		
	OBRAS E INSTALAÇÕES		4.4.90.51.00	10.000,00			
AQUISIÇÃO DE VEÍCULOS, MÓVEIS E EQUIP. DIVERSOS P/UNIDADE ATENÇÃO BÁSICA	10.301.0023.1050.0000						35.000,00
4	DESPESAS DE CAPIT					35.000,00	
4	INVESTIMENTOS				35.000,00		
	EQUIPAMENTOS E MATERIAL PERMANENTE		4.4.90.52.00	35.000,00			
CONSTRUÇÃO, REFORMA E/OU AMPLIAÇÃO DE IMÓVEIS PARA AS USF's	10.301.0023.1066.0000						100.000,00
4	DESPESAS DE CAPIT					100.000,00	
4	INVESTIMENTOS				100.000,00		
	OBRAS E INSTALAÇÕES		4.4.90.51.00	100.000,00			
AQUISIÇÃO DE VEÍCULOS, MÓVEIS E EQUIPAMENTOS DIVERSOS P/USF's	10.301.0023.1077.0000						2.000,00
4	DESPESAS DE CAPIT					2.000,00	
4	INVESTIMENTOS				2.000,00		
	EQUIPAMENTOS E MATERIAL PERMANENTE		4.4.90.52.00	2.000,00			
CONSTRUÇÃO, REFORMA E/OU AMPLIAÇÃO DE IMÓVEIS P/ O BLATB	10.301.0023.1078.0000						50.000,00
4	DESPESAS DE CAPIT					50.000,00	



PORTAL DA TRANSPARENCIA  
<http://cloud-it-solucoes.inf.br/transparenciaMunicipal/download/61-20240116134419.pdf>  
 assinado por: idUser:239

**QUADRO AUXILIAR DE DETALHAMENTO DA DESPESA**

Lei: , Data:

ORGÃO	13	FUNDO MUNICIPAL DE SAÚDE
UNIDADE	01	FUNDO MUNICIPAL DE SAÚDE
SUB UNIDADE	00	FUNDO MUNICIPAL DE SAÚDE

Aplicacao Programada	Proj/Ativ	Finalidade	Categoria	Detalhada	TotalGrupo	Total Categ.	Total Func.
		F.R. - C.A.					
CONSTRUÇÃO, REFORMA E/OU AMPLIAÇÃO DE IMÓVEIS P/ O BLATB	10.301.0023.1078.0000						50.000,00
4 DESPESAS DE CAPIT						50.000,00	
4 INVESTIMENTOS					50.000,00		
OBRAS E INSTALAÇÕES			4.4.90.51.00	50.000,00			
AQUISIÇÃO DE VEÍCULOS E EQUIPAMENTOS DIVEROS BLATB	10.301.0023.1079.0000						50.000,00
4 DESPESAS DE CAPIT						50.000,00	
4 INVESTIMENTOS					50.000,00		
EQUIPAMENTOS E MATERIAL PERMANENTE			4.4.90.52.00	50.000,00			
ÃO DE VEÍCULOS E EQUIPAMENTOS DIVEROS PARA O PACS	10.301.0023.1080.0000						3.000,00
4 DESPESAS DE CAPIT						3.000,00	
4 INVESTIMENTOS					3.000,00		
EQUIPAMENTOS E MATERIAL PERMANENTE			4.4.90.52.00	3.000,00			
AQUISIÇÃO DE VEÍCULOS E EQUIPAMENTOS DIVEROS PARA O SAÚDE BUCAL	10.301.0023.1081.0000						3.000,00
4 DESPESAS DE CAPIT						3.000,00	
4 INVESTIMENTOS					3.000,00		
EQUIPAMENTOS E MATERIAL PERMANENTE			4.4.90.52.00	3.000,00			
AQUISIÇÃO DE VEÍCULOS, MÓVEIS E EQUIPAMENTOS DIVERSOS PARA O NASF	10.301.0023.1093.0000						30.000,00
4 DESPESAS DE CAPIT						30.000,00	
4 INVESTIMENTOS					30.000,00		
EQUIPAMENTOS E MATERIAL PERMANENTE			4.4.90.52.00	30.000,00			
MANUT. E MELHOR. DE ATEND. BÁSICOS A POPULAÇÃO - PAB-FIXO	10.301.0023.2052.0000						217.000,00
3 DESPESAS CORREN'						217.000,00	
1 PESSOAL E ENCARGOS SOCIAIS					31.000,00		
CONTRATAÇÃO POR TEMPO DETERMINADO			3.1.90.04.00	10.000,00			
VENCIMENTOS E VANTAGENS FIXAS - PESSOAL CIVIL			3.1.90.11.00	10.000,00			
OBRIGAÇÕES PATRONAIS			3.1.90.13.00	4.000,00			
OUTRAS DESPESAS VARIÁVEIS - PESSOAL CIVIL			3.1.90.16.00	2.000,00			
INDENIZAÇÕES E RESTITUIÇÕES TRABALHISTAS			3.1.90.94.00	1.000,00			
OBRIGAÇÕES PATRONAIS - INTRA-ORÇAMENTÁRIO			3.1.91.13.00	4.000,00			
3 OUTRAS DESPESAS CORRENTES					186.000,00		
CONTRATAÇÃO POR TEMPO DETERMINADO - PESSOAL CIVIL			3.3.90.04.00	2.000,00			
Outros Benefícios Assistenciais do servidor e do militar			3.3.90.08.00	2.000,00			
DIÁRIAS - CIVIL			3.3.90.14.00	10.000,00			
MATERIAL DE CONSUMO			3.3.90.30.00	30.000,00			
SERVIÇOS DE CONSULTORIA			3.3.90.35.00	61.000,00			
OUTROS SERVIÇOS DE TERCEIROS - PESSOA FÍSICA			3.3.90.36.00	35.000,00			
OUTROS SERVIÇOS DE TERCEIROS - PESSOA JURÍDICA			3.3.90.39.00	45.000,00			
Aporte para Cobertura do Déficit Atuarial do RPPS			3.3.91.97.00	1.000,00			



PORTAL DA TRANSPARENCIA  
<http://cloud-it-solucoes.inf.br/transparenciaMunicipal/download/61-20240116134419.pdf>  
 assinado por: idUser:239

**QUADRO AUXILIAR DE DETALHAMENTO DA DESPESA**

Lei: , Data:

ORGÃO	13	FUNDO MUNICIPAL DE SAÚDE
UNIDADE	01	FUNDO MUNICIPAL DE SAÚDE
SUB UNIDADE	00	FUNDO MUNICIPAL DE SAÚDE

Aplicacao Programada Proj/Ativ Finalidade Categoria Detalhada TotalGrupo Total Categ. Total Func.  
F.R. - C.A.

MANUTENÇÃO DAS ATIVIDADES DAS USF's	10.301.0023.2055.0000					847.000,00
3 DESPESAS CORREN'						847.000,00
3 OUTRAS DESPESAS CORRENTES					847.000,00	
CONTRATAÇÃO POR TEMPO DETERMINADO - PESSOAL CIVIL			3.3.90.04.00	2.000,00		
MATERIAL DE CONSUMO			3.3.90.30.00	380.000,00		
OUTROS SERVIÇOS DE TERCEIROS - PESSOA FÍSICA			3.3.90.36.00	35.000,00		
OUTROS SERVIÇOS DE TERCEIROS - PESSOA JURÍDICA			3.3.90.39.00	430.000,00		



NÃO DAS ATIVIDADES DO PACS	10.301.0023.2056.0000					47.000,00
3 DESPESAS CORREN'						47.000,00
3 OUTRAS DESPESAS CORRENTES					47.000,00	
CONTRATAÇÃO POR TEMPO DETERMINADO - PESSOAL CIVIL			3.3.90.04.00	2.000,00		
MATERIAL DE CONSUMO			3.3.90.30.00	10.000,00		
OUTROS SERVIÇOS DE TERCEIROS - PESSOA FÍSICA			3.3.90.36.00	5.000,00		
OUTROS SERVIÇOS DE TERCEIROS - PESSOA JURÍDICA			3.3.90.39.00	30.000,00		

MANUTENÇÃO DAS ATIVIDADES DO PROG SAÚDE BUCAL	10.301.0023.2057.0000					142.000,00
3 DESPESAS CORREN'						142.000,00
1 PESSOAL E ENCARGOS SOCIAIS					5.000,00	
INDENIZAÇÕES E RESTITUIÇÕES TRABALHISTAS			3.1.90.94.00	5.000,00		
3 OUTRAS DESPESAS CORRENTES					137.000,00	
CONTRATAÇÃO POR TEMPO DETERMINADO - PESSOAL CIVIL			3.3.90.04.00	5.000,00		
MATERIAL DE CONSUMO			3.3.90.30.00	25.000,00		
OUTROS SERVIÇOS DE TERCEIROS - PESSOA FÍSICA			3.3.90.36.00	17.000,00		
OUTROS SERVIÇOS DE TERCEIROS - PESSOA JURÍDICA			3.3.90.39.00	90.000,00		

MANUTENÇÃO DO PROGRAMA DE MELHORIA DO ACESSO E DA QUALIDADE - PMAQ (RAB-PMAQ-SM)	10.301.0023.2063.0000					206.000,00
3 DESPESAS CORREN'						206.000,00
1 PESSOAL E ENCARGOS SOCIAIS					29.000,00	
CONTRATAÇÃO POR TEMPO DETERMINADO			3.1.90.04.00	10.000,00		
VENCIMENTOS E VANTAGENS FIXAS - PESSOAL CIVIL			3.1.90.11.00	10.000,00		
OBRIGAÇÕES PATRONAIS			3.1.90.13.00	4.000,00		
OUTRAS DESPESAS VARIÁVEIS - PESSOAL CIVIL			3.1.90.16.00	3.000,00		
OBRIGAÇÕES PATRONAIS - INTRA-ORÇAMENTÁRIO			3.1.91.13.00	2.000,00		
3 OUTRAS DESPESAS CORRENTES					177.000,00	
Outros Benefícios Assistenciais do servidor e do militar			3.3.90.08.00	2.000,00		
DIÁRIAS - CIVIL			3.3.90.14.00	2.000,00		
MATERIAL DE CONSUMO			3.3.90.30.00	10.000,00		
Material, Bem ou Serviço para Distribuição Gratuita			3.3.90.32.00	3.000,00		
SERVIÇOS DE CONSULTORIA			3.3.90.35.00	2.000,00		
OUTROS SERVIÇOS DE TERCEIROS - PESSOA FÍSICA			3.3.90.36.00	152.000,00		
OUTROS SERVIÇOS DE TERCEIROS - PESSOA JURÍDICA			3.3.90.39.00	5.000,00		
Aporte para Cobertura do Déficit Atuarial do RPPS			3.3.91.97.00	1.000,00		

MANUTENÇÃO DAS ATIVIDADES DO NASF - NÚCLEOS DE APOIO À SAÚDE DA FAMÍLIA	10.301.0023.2064.0000					47.000,00
3 DESPESAS CORREN'						47.000,00

**QUADRO AUXILIAR DE DETALHAMENTO DA DESPESA**

Lei: , Data:

ORGÃO	13	FUNDO MUNICIPAL DE SAÚDE
UNIDADE	01	FUNDO MUNICIPAL DE SAÚDE
SUB UNIDADE	00	FUNDO MUNICIPAL DE SAÚDE

Aplicacao Programada Proj/Ativ Finalidade Categoria Detalhada TotalGrupo Total Categ. Total Func.  
F.R. - C.A.

MANUTENÇÃO DAS ATIVIDADES DO NASF - NÚCLEOS DE APOIO A SAÚDE DA FAMÍLIA	10.301.0023.2064.0000						47.000,00
3 DESPESAS CORREN'							47.000,00
3 OUTRAS DESPESAS CORRENTES					47.000,00		
DIÁRIAS - CIVIL			3.3.90.14.00	1.000,00			
MATERIAL DE CONSUMO			3.3.90.30.00	35.000,00			
Material, Bem ou Serviço para Distribuição Gratuita			3.3.90.32.00	1.000,00			
SERVIÇOS DE CONSULTORIA			3.3.90.35.00	2.000,00			
OUTROS SERVIÇOS DE TERCEIROS - PESSOA FÍSICA			3.3.90.36.00	5.000,00			
OUTROS SERVIÇOS DE TERCEIROS - PESSOA JURÍDICA			3.3.90.39.00	3.000,00			
MANUTENÇÃO DAS ATIVIDADES DA ACADEMIA DA	10.301.0023.2067.0000						50.000,00
3 DESPESAS CORREN'							30.000,00
3 OUTRAS DESPESAS CORRENTES					30.000,00		
MATERIAL DE CONSUMO			3.3.90.30.00	5.000,00			
OUTROS SERVIÇOS DE TERCEIROS - PESSOA FÍSICA			3.3.90.36.00	20.000,00			
OUTROS SERVIÇOS DE TERCEIROS - PESSOA JURÍDICA			3.3.90.39.00	5.000,00			
4 DESPESAS DE CAPIT							20.000,00
4 INVESTIMENTOS					20.000,00		
EQUIPAMENTOS E MATERIAL PERMANENTE			4.4.90.52.00	20.000,00			
GESTÃO DE PESSOAL DAS USF's	10.301.0023.2088.0000						718.000,00
3 DESPESAS CORREN'							718.000,00
1 PESSOAL E ENCARGOS SOCIAIS					672.000,00		
CONTRATAÇÃO POR TEMPO DETERMINADO			3.1.90.04.00	380.000,00			
VENCIMENTOS E VANTAGENS FIXAS - PESSOAL CIVIL			3.1.90.11.00	140.000,00			
OBRIGAÇÕES PATRONAIS			3.1.90.13.00	91.000,00			
OUTRAS DESPESAS VARIÁVEIS - PESSOAL CIVIL			3.1.90.16.00	5.000,00			
INDENIZAÇÕES E RESTITUIÇÕES TRABALHISTAS			3.1.90.94.00	40.000,00			
OBRIGAÇÕES PATRONAIS - INTRA-ORÇAMENTÁRIO			3.1.91.13.00	16.000,00			
3 OUTRAS DESPESAS CORRENTES					46.000,00		
Outros Benefícios Assistenciais do servidor e do militar			3.3.90.08.00	10.000,00			
Aporte para Cobertura do Déficit Atuarial do RPPS			3.3.91.97.00	36.000,00			
GESTÃO DE PESSOAL BLATB	10.301.0023.2089.0000						47.000,00
3 DESPESAS CORREN'							47.000,00
1 PESSOAL E ENCARGOS SOCIAIS					41.000,00		
CONTRATAÇÃO POR TEMPO DETERMINADO			3.1.90.04.00	20.000,00			
VENCIMENTOS E VANTAGENS FIXAS - PESSOAL CIVIL			3.1.90.11.00	10.000,00			
OBRIGAÇÕES PATRONAIS			3.1.90.13.00	3.000,00			
OUTRAS DESPESAS VARIÁVEIS - PESSOAL CIVIL			3.1.90.16.00	2.000,00			
INDENIZAÇÕES E RESTITUIÇÕES TRABALHISTAS			3.1.90.94.00	3.000,00			
OBRIGAÇÕES PATRONAIS - INTRA-ORÇAMENTÁRIO			3.1.91.13.00	3.000,00			
3 OUTRAS DESPESAS CORRENTES					6.000,00		
Outros Benefícios Assistenciais do servidor e do militar			3.3.90.08.00	5.000,00			
Aporte para Cobertura do Déficit Atuarial do RPPS			3.3.91.97.00	1.000,00			
MANUTENÇÃO DAS ATIVIDADES BLATB	10.301.0023.2090.0000						147.000,00
3 DESPESAS CORREN'							147.000,00





# PREFEITURA DO MUNICÍPIO DE TUPARETAMA

Av. Central, SN - CNPJ:11358124/0001-60

Orçamento Programa - Exercício de 2024

Page 35

## QUADRO AUXILIAR DE DETALHAMENTO DA DESPESA

Lei: , Data:

ORGÃO	13	FUNDO MUNICIPAL DE SAÚDE
UNIDADE	01	FUNDO MUNICIPAL DE SAÚDE
SUB UNIDADE	00	FUNDO MUNICIPAL DE SAÚDE

Aplicacao Programada Proj/Ativ Finalidade Categoria Detalhada TotalGrupo Total Categ. Total Func.  
F.R. - C.A.

MANUTENÇÃO DAS ATIVIDADES BLATB	10.301.0023.2090.0000					147.000,00
3 DESPESAS CORREN'						147.000,00
3 OUTRAS DESPESAS CORRENTES					147.000,00	
CONTRATAÇÃO POR TEMPO DETERMINADO - PESSOAL CIVIL			3.3.90.04.00	2.000,00		
DIÁRIAS - CIVIL			3.3.90.14.00	5.000,00		
MATERIAL DE CONSUMO			3.3.90.30.00	20.000,00		
SERVIÇOS DE CONSULTORIA			3.3.90.35.00	10.000,00		
OUTROS SERVIÇOS DE TERCEIROS - PESSOA FÍSICA			3.3.90.36.00	5.000,00		
OUTROS SERVIÇOS DE TERCEIROS - PESSOA JURÍDICA			3.3.90.39.00	105.000,00		



DE PESSOAL DOS PACS	10.301.0023.2091.0000					1.410.000,00
3 DESPESAS CORREN'						1.410.000,00
1 PESSOAL E ENCARGOS SOCIAIS					953.000,00	
CONTRATAÇÃO POR TEMPO DETERMINADO			3.1.90.04.00	105.000,00		
VENCIMENTOS E VANTAGENS FIXAS - PESSOAL CIVIL			3.1.90.11.00	700.000,00		
OBRIGAÇÕES PATRONAIS			3.1.90.13.00	22.000,00		
OUTRAS DESPESAS VARIÁVEIS - PESSOAL CIVIL			3.1.90.16.00	2.000,00		
INDENIZAÇÕES E RESTITUIÇÕES TRABALHISTAS			3.1.90.94.00	14.000,00		
OBRIGAÇÕES PATRONAIS - INTRA-ORÇAMENTÁRIO			3.1.91.13.00	110.000,00		
3 OUTRAS DESPESAS CORRENTES					457.000,00	
Outros Benefícios Assistenciais do servidor e do militar			3.3.90.08.00	7.000,00		
Aporte para Cobertura do Déficit Atuarial do RPPS			3.3.91.97.00	450.000,00		

GESTÃO DAS ATIVIDADES DO PROGRAMA SAÚDE BUCAL	10.301.0023.2094.0000					158.000,00
3 DESPESAS CORREN'						158.000,00
1 PESSOAL E ENCARGOS SOCIAIS					126.000,00	
CONTRATAÇÃO POR TEMPO DETERMINADO			3.1.90.04.00	48.000,00		
VENCIMENTOS E VANTAGENS FIXAS - PESSOAL CIVIL			3.1.90.11.00	40.000,00		
OBRIGAÇÕES PATRONAIS			3.1.90.13.00	10.000,00		
OUTRAS DESPESAS VARIÁVEIS - PESSOAL CIVIL			3.1.90.16.00	2.000,00		
INDENIZAÇÕES E RESTITUIÇÕES TRABALHISTAS			3.1.90.94.00	21.000,00		
OBRIGAÇÕES PATRONAIS - INTRA-ORÇAMENTÁRIO			3.1.91.13.00	5.000,00		
3 OUTRAS DESPESAS CORRENTES					32.000,00	
Outros Benefícios Assistenciais do servidor e do militar			3.3.90.08.00	10.000,00		
Aporte para Cobertura do Déficit Atuarial do RPPS			3.3.91.97.00	22.000,00		

GESTÃO DE PESSOAL DO NASF	10.301.0023.2095.0000					193.000,00
3 DESPESAS CORREN'						193.000,00
1 PESSOAL E ENCARGOS SOCIAIS					177.000,00	
CONTRATAÇÃO POR TEMPO DETERMINADO			3.1.90.04.00	90.000,00		
VENCIMENTOS E VANTAGENS FIXAS - PESSOAL CIVIL			3.1.90.11.00	15.000,00		
OBRIGAÇÕES PATRONAIS			3.1.90.13.00	20.000,00		
OUTRAS DESPESAS VARIÁVEIS - PESSOAL CIVIL			3.1.90.16.00	2.000,00		
INDENIZAÇÕES E RESTITUIÇÕES TRABALHISTAS			3.1.90.94.00	40.000,00		
INDENIZAÇÕES PELA EXECUÇÃO DE TRABALHOS DE CAMPO			3.1.90.95.00	5.000,00		
OBRIGAÇÕES PATRONAIS - INTRA-ORÇAMENTÁRIO			3.1.91.13.00	5.000,00		
3 OUTRAS DESPESAS CORRENTES					16.000,00	
Outros Benefícios Assistenciais do servidor e do militar			3.3.90.08.00	10.000,00		
Aporte para Cobertura do Déficit Atuarial do RPPS			3.3.91.97.00	6.000,00		





# PREFEITURA DO MUNICÍPIO DE TUPARETAMA

Av. Central, SN - CNPJ:11358124/0001-60

Orçamento Programa - Exercício de 2024

Page 36

## QUADRO AUXILIAR DE DETALHAMENTO DA DESPESA

Lei: , Data:

ORGÃO	13	FUNDO MUNICIPAL DE SAÚDE
UNIDADE	01	FUNDO MUNICIPAL DE SAÚDE
SUB UNIDADE	00	FUNDO MUNICIPAL DE SAÚDE

Aplicacao Programada	Proj/Ativ	Finalidade	Categoria	Detalhada	TotalGrupo	Total Categ.	Total Func.
		F.R. - C.A.					
GESTÃO DE PESSOAL DO NASF	10.301.0023.2095.0000						193.000,00
GESTÃO DE PESSOAL DA ACADEMIA DA SAÚDE	10.301.0023.2096.0000					54.000,00	54.000,00
3	DESPESAS CORREN'					54.000,00	
1	PESSOAL E ENCARGOS SOCIAIS				50.000,00		
	CONTRATAÇÃO POR TEMPO DETERMINADO		3.1.90.04.00	34.000,00			
	VENCIMENTOS E VANTAGENS FIXAS - PESSOAL CIVIL		3.1.90.11.00	3.000,00			
	OBRIGAÇÕES PATRONAIS		3.1.90.13.00	4.000,00			
	OUTRAS DESPESAS VARIÁVEIS - PESSOAL CIVIL		3.1.90.16.00	2.000,00			
	INDENIZAÇÕES E RESTITUIÇÕES TRABALHISTAS		3.1.90.94.00	3.000,00			
	INDENIZAÇÕES PELA EXECUÇÃO DE TRABALHOS DE CAMPO		3.1.90.95.00	2.000,00			
	OBRIGAÇÕES PATRONAIS - INTRA-ORÇAMENTÁRIO		3.1.91.13.00	2.000,00			
3	OUTRAS DESPESAS CORRENTES				4.000,00		
	Outros Benefícios Assistenciais do servidor e do militar		3.3.90.08.00	3.000,00			
	Aporte para Cobertura do Déficit Atuarial do RPPS		3.3.91.97.00	1.000,00			
PROMOÇÃO DE POLÍTICAS DE SAÚDE P/ O PÚBLICO	10.301.0023.2097.0000						26.000,00
LGBT							
3	DESPESAS CORREN'					26.000,00	
3	OUTRAS DESPESAS CORRENTES				26.000,00		
	CONTRATAÇÃO POR TEMPO DETERMINADO - PESSOAL CIVIL		3.3.90.04.00	1.000,00			
	MATERIAL DE CONSUMO		3.3.90.30.00	5.000,00			
	Material, Bem ou Serviço para Distribuição Gratuita		3.3.90.32.00	5.000,00			
	OUTROS SERVIÇOS DE TERCEIROS - PESSOA FÍSICA		3.3.90.36.00	5.000,00			
	OUTROS SERVIÇOS DE TERCEIROS - PESSOA JURÍDICA		3.3.90.39.00	10.000,00			
GESTÃO DE PESSOAL BLATB - Recurso Próprio	10.301.0023.2099.0000					54.000,00	54.000,00
3	DESPESAS CORREN'					54.000,00	
1	PESSOAL E ENCARGOS SOCIAIS				44.000,00		
	CONTRATAÇÃO POR TEMPO DETERMINADO		3.1.90.04.00	34.000,00			
	VENCIMENTOS E VANTAGENS FIXAS - PESSOAL CIVIL		3.1.90.11.00	5.000,00			
	OBRIGAÇÕES PATRONAIS		3.1.90.13.00	1.000,00			
	OUTRAS DESPESAS VARIÁVEIS - PESSOAL CIVIL		3.1.90.16.00	1.000,00			
	INDENIZAÇÕES E RESTITUIÇÕES TRABALHISTAS		3.1.90.94.00	1.000,00			
	INDENIZAÇÕES PELA EXECUÇÃO DE TRABALHOS DE CAMPO		3.1.90.95.00	1.000,00			
	OBRIGAÇÕES PATRONAIS - INTRA-ORÇAMENTÁRIO		3.1.91.13.00	1.000,00			
3	OUTRAS DESPESAS CORRENTES				10.000,00		
	Outros Benefícios Assistenciais do servidor e do militar		3.3.90.08.00	9.000,00			
	Aporte para Cobertura do Déficit Atuarial do RPPS		3.3.91.97.00	1.000,00			
DOAÇÕES A PESSOAS CARENTES DO MUNICÍPIO	10.301.0043.2066.0000					290.000,00	290.000,00
3	DESPESAS CORREN'					290.000,00	
3	OUTRAS DESPESAS CORRENTES				290.000,00		
	MATERIAL DE CONSUMO		3.3.90.30.00	10.000,00			
	Material, Bem ou Serviço para Distribuição Gratuita		3.3.90.32.00	120.000,00			
	OUTROS SERVIÇOS DE TERCEIROS - PESSOA FÍSICA		3.3.90.36.00	10.000,00			
	OUTROS SERVIÇOS DE TERCEIROS - PESSOA JURÍDICA		3.3.90.39.00	15.000,00			
	OUTROS AUXÍLIOS FINANCEIROS A PESSOA FÍSICA		3.3.90.48.00	135.000,00			
AQUISIÇÃO DE VEÍCULOS, MÓVEIS E EQUIPAMENTOS	10.302.0024.1054.0000						150.000,00







# PREFEITURA DO MUNICÍPIO DE TUPARETAMA

Av. Central, SN - CNPJ:11358124/0001-60

Orçamento Programa - Exercício de 2024

Page 37

## QUADRO AUXILIAR DE DETALHAMENTO DA DESPESA

Lei: , Data:

ORGÃO	13	FUNDO MUNICIPAL DE SAÚDE
UNIDADE	01	FUNDO MUNICIPAL DE SAÚDE
SUB UNIDADE	00	FUNDO MUNICIPAL DE SAÚDE

Aplicacao Programada Proj/Ativ Finalidade Categoria Detalhada TotalGrupo Total Categ. Total Func.  
F.R. - C.A.

### DIVERSOS PARA A UNIDADE MISTA DE SAÚDE SEVERINO SOUTO

4	DESPESAS DE CAPIT					150.000,00
4	INVESTIMENTOS				150.000,00	
	EQUIPAMENTOS E MATERIAL PERMANENTE	4.4.90.52.00	150.000,00			

CONSTRUIR, REFORMAR E/OU AMPLIAR IMÓVEIS DA 10.302.0024.1082.0000 50.000,00

4	DESPESAS DE CAPIT					50.000,00
4	INVESTIMENTOS				50.000,00	
	OBRAS E INSTALAÇÕES	4.4.90.51.00	50.000,00			

ÃO DE VEÍCULOS, MÓVEIS E EQUIPAMENTOS PARA O BLMAC 10.302.0024.1083.0000 50.000,00

4	DESPESAS DE CAPIT					50.000,00
4	INVESTIMENTOS				50.000,00	
	EQUIPAMENTOS E MATERIAL PERMANENTE	4.4.90.52.00	50.000,00			

MANUTENÇÃO DAS ATIVIDADES DO BLMAC 10.302.0024.2058.0000 2.895.000,00

3	DESPESAS CORREN'					2.895.000,00
3	OUTRAS DESPESAS CORRENTES				2.895.000,00	
	CONTRATAÇÃO POR TEMPO DETERMINADO - PESSOAL CIVIL	3.3.90.04.00	5.000,00			
	MATERIAL DE CONSUMO	3.3.90.30.00	1.000.000,00			
	Material, Bem ou Serviço para Distribuição Gratuita	3.3.90.32.00	10.000,00			
	OUTROS SERVIÇOS DE TERCEIROS - PESSOA FÍSICA	3.3.90.36.00	100.000,00			
	OUTROS SERVIÇOS DE TERCEIROS - PESSOA JURÍDICA	3.3.90.39.00	1.780.000,00			

MANUT. DA CASA DE APOIO A PACIENTES CARENTES 10.302.0024.2059.0000 95.000,00

3	DESPESAS CORREN'					95.000,00
3	OUTRAS DESPESAS CORRENTES				95.000,00	
	MATERIAL DE CONSUMO	3.3.90.30.00	40.000,00			
	OUTROS SERVIÇOS DE TERCEIROS - PESSOA FÍSICA	3.3.90.36.00	15.000,00			
	OUTROS SERVIÇOS DE TERCEIROS - PESSOA JURÍDICA	3.3.90.39.00	40.000,00			

MANUTENÇÃO DO TFD - TRATAMENTO FORA DO DOMICÍLIO 10.302.0024.2098.0000 97.000,00

3	DESPESAS CORREN'					97.000,00
3	OUTRAS DESPESAS CORRENTES				97.000,00	
	OUTROS SERVIÇOS DE TERCEIROS - PESSOA FÍSICA	3.3.90.36.00	65.000,00			
	OUTROS SERVIÇOS DE TERCEIROS - PESSOA JURÍDICA	3.3.90.39.00	14.000,00			
	OUTROS AUXÍLIOS FINANCEIROS A PESSOA FÍSICA	3.3.90.48.00	18.000,00			

GESTÃO DE PESSOAL DO BLMAC 10.302.0024.2104.0000 1.977.000,00

3	DESPESAS CORREN'					1.977.000,00
---	------------------	--	--	--	--	--------------



# PREFEITURA DO MUNICÍPIO DE TUPARETAMA

Av. Central, SN - CNPJ:11358124/0001-60

Orçamento Programa - Exercício de 2024

Page 38

## QUADRO AUXILIAR DE DETALHAMENTO DA DESPESA

Lei: , Data:

ORGÃO	13	FUNDO MUNICIPAL DE SAÚDE
UNIDADE	01	FUNDO MUNICIPAL DE SAÚDE
SUB UNIDADE	00	FUNDO MUNICIPAL DE SAÚDE

Aplicacao Programada	Proj/Ativ	Finalidade	Categoria	Detalhada	TotalGrupo	Total Categ.	Total Func.
		F.R. - C.A.					
GESTÃO DE PESSOAL DO BLMAC	10.302.0024.2104.0000						1.977.000,00
3	DESPESAS CORREN'					1.977.000,00	
1	PESSOAL E ENCARGOS SOCIAIS				1.649.000,00		
	CONTRATAÇÃO POR TEMPO DETERMINADO		3.1.90.04.00	700.000,00			
	VENCIMENTOS E VANTAGENS FIXAS - PESSOAL CIVIL		3.1.90.11.00	470.000,00			
	OBRIGAÇÕES PATRONAIS		3.1.90.13.00	134.000,00			
	OUTRAS DESPESAS VARIÁVEIS - PESSOAL CIVIL		3.1.90.16.00	5.000,00			
	INDENIZAÇÕES E RESTITUIÇÕES TRABALHISTAS		3.1.90.94.00	250.000,00			
	INDENIZAÇÕES PELA EXECUÇÃO DE TRABALHOS DE CAMPO		3.1.90.95.00	10.000,00			
	OBRIGAÇÕES PATRONAIS - INTRA-ORÇAMENTÁRIO		3.1.91.13.00	80.000,00			
3	OUTRAS DESPESAS CORRENTES				328.000,00		
	Outros Benefícios Assistenciais do servidor e do militar		3.3.90.08.00	28.000,00			
	Aporte para Cobertura do Déficit Atuarial do RPPS		3.3.91.97.00	300.000,00			
MANUTENÇÃO DAS ATIVIDADES HOSPITALARES E AMBULATORIAIS	10.302.0024.2105.0000						50.000,00
3	DESPESAS CORREN'					50.000,00	
3	OUTRAS DESPESAS CORRENTES				50.000,00		
	CONTRATAÇÃO POR TEMPO DETERMINADO - PESSOAL CIVIL		3.3.90.04.00	5.000,00			
	DIÁRIAS - CIVIL		3.3.90.14.00	5.000,00			
	MATERIAL DE CONSUMO		3.3.90.30.00	10.000,00			
	Material, Bem ou Serviço para Distribuição Gratuita		3.3.90.32.00	10.000,00			
	OUTROS SERVIÇOS DE TERCEIROS - PESSOA FÍSICA		3.3.90.36.00	15.000,00			
	OUTROS SERVIÇOS DE TERCEIROS - PESSOA JURÍDICA		3.3.90.39.00	5.000,00			
Repasse p/Manutenção do Núcleo de Saúde do CIMPAJEÚ	10.302.0024.2185.0000						60.000,00
3	DESPESAS CORREN'					58.000,00	
1	PESSOAL E ENCARGOS SOCIAIS				50.000,00		
	RATEIO PELA PARTICIPAÇÃO EM CONSÓRCIO PÚBLICO		3.1.71.70.00	50.000,00			
3	OUTRAS DESPESAS CORRENTES				8.000,00		
	RATEIO PELA PARTICIPAÇÃO EM CONSÓRCIO PÚBLICO		3.3.71.70.00	8.000,00			
4	DESPESAS DE CAPIT					2.000,00	
4	INVESTIMENTOS				2.000,00		
	RATEIO PELA PARTICIPAÇÃO EM CONSÓRCIO PÚBLICO		4.4.71.70.00	2.000,00			
MANUT. DA ASSISTÊNCIA FARMACEUTICA BÁSICA	10.303.0026.2060.0000						200.000,00
3	DESPESAS CORREN'					200.000,00	
3	OUTRAS DESPESAS CORRENTES				200.000,00		
	Material, Bem ou Serviço para Distribuição Gratuita		3.3.90.32.00	200.000,00			
FARMÁCIA BÁSICA - Recurso Próprio	10.303.0026.2106.0000						20.000,00
3	DESPESAS CORREN'					20.000,00	
3	OUTRAS DESPESAS CORRENTES				20.000,00		
	Material, Bem ou Serviço para Distribuição Gratuita		3.3.90.32.00	20.000,00			
PROGRAMA NACIONAL DE QUALIFICAÇÃO DA ASSISTÊNCIA FARMACÉUTICA (QUALIFAR-SUS)	10.303.0026.2181.0000						73.000,00
3	DESPESAS CORREN'					63.000,00	



PORTAL DA TRANSPARENCIA  
http://cloud-it-solucoes.inf.br/transparenciaMunicipal/download/61-20240116134419.pdf  
assinado por: idUser:239

**QUADRO AUXILIAR DE DETALHAMENTO DA DESPESA**

Lei: , Data:

ORGÃO	13	FUNDO MUNICIPAL DE SAÚDE
UNIDADE	01	FUNDO MUNICIPAL DE SAÚDE
SUB UNIDADE	00	FUNDO MUNICIPAL DE SAÚDE

Aplicacao Programada	Proj/Ativ	Finalidade	Categoria	Detalhada	TotalGrupo	Total Categ.	Total Func.
		F.R. - C.A.					
PROGRAMA NACIONAL DE QUALIFICAÇÃO DA ASSISTÊNCIA FARMACÉUTICA (QUALIFAR-SUS)	10.303.0026.2181.0000						73.000,00
3	DESPESAS CORREN'					63.000,00	
1	PESSOAL E ENCARGOS SOCIAIS				8.000,00		
	CONTRATAÇÃO POR TEMPO DETERMINADO		3.1.90.04.00	5.000,00			
	VENCIMENTOS E VANTAGENS FIXAS - PESSOAL CIVIL		3.1.90.11.00	2.000,00			
	INDENIZAÇÕES E RESTITUIÇÕES TRABALHISTAS		3.1.90.94.00	1.000,00			
3	OUTRAS DESPESAS CORRENTES				55.000,00		
	MATERIAL DE CONSUMO		3.3.90.30.00	45.000,00			
	OUTROS SERVIÇOS DE TERCEIROS - PESSOA FÍSICA		3.3.90.36.00	5.000,00			
	OUTROS SERVIÇOS DE TERCEIROS - PESSOA JURÍDICA		3.3.90.39.00	5.000,00			
4	DESPESAS DE CAPIT					10.000,00	
4	INVESTIMENTOS				10.000,00		
	EQUIPAMENTOS E MATERIAL PERMANENTE		4.4.90.52.00	10.000,00			
CONSTRUÇÃO, REFORMA E/OU AMPLIAÇÃO DE IMÓVEIS PARA A VIGILÂNCIA SANITÁRIA	10.304.0025.1084.0000						25.000,00
4	DESPESAS DE CAPIT					25.000,00	
4	INVESTIMENTOS				25.000,00		
	OBRAS E INSTALAÇÕES		4.4.90.51.00	25.000,00			
AQUISIÇÃO DE VEÍCULOS, MÓVEIS E EQUIPAMENTOS PARA A VIGILÂNCIA SANITÁRIA	10.304.0025.1085.0000						25.000,00
4	DESPESAS DE CAPIT					25.000,00	
4	INVESTIMENTOS				25.000,00		
	EQUIPAMENTOS E MATERIAL PERMANENTE		4.4.90.52.00	25.000,00			
MANUT. DAS ATIVIDADES DA VIG. SANITÁRIA	10.304.0025.2061.0000						64.000,00
3	DESPESAS CORREN'					64.000,00	
3	OUTRAS DESPESAS CORRENTES				64.000,00		
	CONTRATAÇÃO POR TEMPO DETERMINADO - PESSOAL CIVIL		3.3.90.04.00	2.000,00			
	DIÁRIAS - CIVIL		3.3.90.14.00	2.000,00			
	MATERIAL DE CONSUMO		3.3.90.30.00	10.000,00			
	Material, Bem ou Serviço para Distribuição Gratuita		3.3.90.32.00	10.000,00			
	OUTROS SERVIÇOS DE TERCEIROS - PESSOA FÍSICA		3.3.90.36.00	30.000,00			
	OUTROS SERVIÇOS DE TERCEIROS - PESSOA JURÍDICA		3.3.90.39.00	10.000,00			
MANTER AS AÇÕES DE SERVIÇOS AO INCENTIVO DA VIGILÂNCIA SANITÁRIA - IPVS	10.304.0025.2101.0000						6.000,00
3	DESPESAS CORREN'					6.000,00	
3	OUTRAS DESPESAS CORRENTES				6.000,00		
	MATERIAL DE CONSUMO		3.3.90.30.00	2.000,00			
	OUTROS SERVIÇOS DE TERCEIROS - PESSOA FÍSICA		3.3.90.36.00	2.000,00			
	OUTROS SERVIÇOS DE TERCEIROS - PESSOA JURÍDICA		3.3.90.39.00	2.000,00			
GESTÃO DE PESSOAL DA VIGILÂNCIA SANITÁRIA	10.304.0025.2107.0000						248.000,00
3	DESPESAS CORREN'					248.000,00	





# PREFEITURA DO MUNICÍPIO DE TUPARETAMA

Av. Central, SN - CNPJ:11358124/0001-60

Orçamento Programa - Exercício de 2024

Page 40

## QUADRO AUXILIAR DE DETALHAMENTO DA DESPESA

Lei: , Data:

ORGÃO	13	FUNDO MUNICIPAL DE SAÚDE
UNIDADE	01	FUNDO MUNICIPAL DE SAÚDE
SUB UNIDADE	00	FUNDO MUNICIPAL DE SAÚDE

Aplicacao Programada Proj/Ativ Finalidade Categoria Detalhada TotalGrupo Total Categ. Total Func.  
F.R. - C.A.

GESTÃO DE PESSOAL DA VIGILÂNCIA SANITÁRIA	10.304.0025.2107.0000					248.000,00
3 DESPESAS CORREN'						248.000,00
1 PESSOAL E ENCARGOS SOCIAIS					200.000,00	
CONTRATAÇÃO POR TEMPO DETERMINADO		3.1.90.04.00	70.000,00			
VENCIMENTOS E VANTAGENS FIXAS - PESSOAL CIVIL		3.1.90.11.00	96.000,00			
OBRIGAÇÕES PATRONAIS		3.1.90.13.00	12.000,00			
OUTRAS DESPESAS VARIÁVEIS - PESSOAL CIVIL		3.1.90.16.00	2.000,00			
INDENIZAÇÕES E RESTITUIÇÕES TRABALHISTAS		3.1.90.94.00	5.000,00			
OBRIGAÇÕES PATRONAIS - INTRA-ORÇAMENTÁRIO		3.1.91.13.00	15.000,00			
3 OUTRAS DESPESAS CORRENTES					48.000,00	
Outros Benefícios Assistenciais do servidor e do militar		3.3.90.08.00	3.000,00			
Aporte para Cobertura do Déficit Atuarial do RPPS		3.3.91.97.00	45.000,00			
CONSTRUÇÃO, REFORMA E/OU AMPLIAÇÃO DE IMÓVEIS PARA A VIGILÂNCIA EPIDEMIOLÓGICA	10.305.0025.1086.0000					25.000,00
4 DESPESAS DE CAPIT						25.000,00
4 INVESTIMENTOS					25.000,00	
OBRAS E INSTALAÇÕES		4.4.90.51.00	25.000,00			
AQUISIÇÃO DE VEÍCULOS, MÓVEIS E EQUIPAMENTOS DEIVERSOS PARA A VIGILÂNCIA EPIDEMIOLÓGICA	10.305.0025.1087.0000					25.000,00
4 DESPESAS DE CAPIT						25.000,00
4 INVESTIMENTOS					25.000,00	
EQUIPAMENTOS E MATERIAL PERMANENTE		4.4.90.52.00	25.000,00			
MANUTENÇÃO ATIVIDADES DE VIG. EPIDEMIOLÓGICA	10.305.0025.2062.0000					65.000,00
3 DESPESAS CORREN'						65.000,00
3 OUTRAS DESPESAS CORRENTES					65.000,00	
CONTRATAÇÃO POR TEMPO DETERMINADO - PESSOAL CIVIL		3.3.90.04.00	2.000,00			
DIÁRIAS - CIVIL		3.3.90.14.00	5.000,00			
MATERIAL DE CONSUMO		3.3.90.30.00	12.000,00			
OUTROS SERVIÇOS DE TERCEIROS - PESSOA FÍSICA		3.3.90.36.00	36.000,00			
OUTROS SERVIÇOS DE TERCEIROS - PESSOA JURÍDICA		3.3.90.39.00	10.000,00			
MANUTENÇÃO DO PROGRAMA VACINAÇÃO	10.305.0025.2108.0000					16.000,00
3 DESPESAS CORREN'						16.000,00
3 OUTRAS DESPESAS CORRENTES					16.000,00	
CONTRATAÇÃO POR TEMPO DETERMINADO - PESSOAL CIVIL		3.3.90.04.00	1.000,00			
MATERIAL DE CONSUMO		3.3.90.30.00	5.000,00			
OUTROS SERVIÇOS DE TERCEIROS - PESSOA FÍSICA		3.3.90.36.00	5.000,00			
OUTROS SERVIÇOS DE TERCEIROS - PESSOA JURÍDICA		3.3.90.39.00	5.000,00			
GESTÃO DE PESSOAL DA VIGILÂNCIA EPIDEMIOLÓGICA	10.305.0025.2109.0000					383.000,00
3 DESPESAS CORREN'						383.000,00





# PREFEITURA DO MUNICÍPIO DE TUPARETAMA

Av. Central, SN - CNPJ:11358124/0001-60

Orçamento Programa - Exercício de 2024

Page 41

## QUADRO AUXILIAR DE DETALHAMENTO DA DESPESA

Lei: , Data:

ORGÃO	13	FUNDO MUNICIPAL DE SAÚDE
UNIDADE	01	FUNDO MUNICIPAL DE SAÚDE
SUB UNIDADE	00	FUNDO MUNICIPAL DE SAÚDE

Aplicacao Programada Proj/Ativ Finalidade Categoria Detalhada TotalGrupo Total Categ. Total Func.  
F.R. - C.A.

GESTÃO DE PESSOAL DA VIGILÂNCIA EPIDEMIOLÓGICA		10.305.0025.2109.0000				383.000,00
3	DESPESAS CORREN'					383.000,00
1	PESSOAL E ENCARGOS SOCIAIS				286.000,00	
	CONTRATAÇÃO POR TEMPO DETERMINADO		3.1.90.04.00	70.000,00		
	VENCIMENTOS E VANTAGENS FIXAS - PESSOAL CIVIL		3.1.90.11.00	160.000,00		
	OBRIGAÇÕES PATRONAIS		3.1.90.13.00	19.000,00		
	OUTRAS DESPESAS VARIÁVEIS - PESSOAL CIVIL		3.1.90.16.00	2.000,00		
	INDENIZAÇÕES E RESTITUIÇÕES TRABALHISTAS		3.1.90.94.00	10.000,00		
	OBRIGAÇÕES PATRONAIS - INTRA-ORÇAMENTÁRIO		3.1.91.13.00	25.000,00		
3	OUTRAS DESPESAS CORRENTES				97.000,00	
	Outros Benefícios Assistenciais do servidor e do militar		3.3.90.08.00	2.000,00		
	Aporte para Cobertura do Déficit Atuarial do RPPS		3.3.91.97.00	95.000,00		



GESTÃO DE PESSOAL BLGVS - Recurso Próprio		10.305.0025.2110.0000				15.000,00
3	DESPESAS CORREN'					15.000,00
1	PESSOAL E ENCARGOS SOCIAIS				13.000,00	
	CONTRATAÇÃO POR TEMPO DETERMINADO		3.1.90.04.00	5.000,00		
	VENCIMENTOS E VANTAGENS FIXAS - PESSOAL CIVIL		3.1.90.11.00	5.000,00		
	OBRIGAÇÕES PATRONAIS		3.1.90.13.00	1.000,00		
	OUTRAS DESPESAS VARIÁVEIS - PESSOAL CIVIL		3.1.90.16.00	1.000,00		
	OBRIGAÇÕES PATRONAIS - INTRA-ORÇAMENTÁRIO		3.1.91.13.00	1.000,00		
3	OUTRAS DESPESAS CORRENTES				2.000,00	
	Outros Benefícios Assistenciais do servidor e do militar		3.3.90.08.00	1.000,00		
	Aporte para Cobertura do Déficit Atuarial do RPPS		3.3.91.97.00	1.000,00		

MANUTENÇÃO DAS ATIVIDADES BLGVS - Recurso Próprio		10.305.0025.2111.0000				21.000,00
3	DESPESAS CORREN'					21.000,00
3	OUTRAS DESPESAS CORRENTES				21.000,00	
	CONTRATAÇÃO POR TEMPO DETERMINADO - PESSOAL CIVIL		3.3.90.04.00	1.000,00		
	DIÁRIAS - CIVIL		3.3.90.14.00	5.000,00		
	MATERIAL DE CONSUMO		3.3.90.30.00	5.000,00		
	OUTROS SERVIÇOS DE TERCEIROS - PESSOA FÍSICA		3.3.90.36.00	5.000,00		
	OUTROS SERVIÇOS DE TERCEIROS - PESSOA JURÍDICA		3.3.90.39.00	5.000,00		

MANTER AS ATIVIDADES DAS AÇÕES DE ALIMENTAÇÃO E NUTRIÇÃO - VÂN		10.306.0043.2102.0000				10.000,00
3	DESPESAS CORREN'					5.000,00
3	OUTRAS DESPESAS CORRENTES				5.000,00	
	MATERIAL DE CONSUMO		3.3.90.30.00	5.000,00		
4	DESPESAS DE CAPIT					5.000,00
4	INVESTIMENTOS				5.000,00	
	EQUIPAMENTOS E MATERIAL PERMANENTE		4.4.90.52.00	5.000,00		

TOTAL 12.718.000,00

**QUADRO AUXILIAR DE DETALHAMENTO DA DESPESA**

Lei: , Data:

ORGÃO	14	FUNDO MUNICIPAL DE ASSISTÊNCIA SOCIAL
UNIDADE	01	FUNDO MUNICIPAL DE ASSISTÊNCIA SOCIAL
SUB UNIDADE	00	FUNDO MUNICIPAL DE ASSISTÊNCIA SOCIAL

Aplicacao Programada	Proj/Ativ	Finalidade	Categoria	Detalhada	TotalGrupo	Total Categ.	Total Func.
F.R. - C.A.							
CONSTRUÇÃO, REFORMA E/OU AMPLIAÇÃO DE IMÓVEIS PARA O FMAS	08.122.0029.1058.0000						20.000,00
4 DESPESAS DE CAPIT						20.000,00	
4 INVESTIMENTOS					20.000,00		
OBRAS E INSTALAÇÕES			4.4.90.51.00	20.000,00			
AQUISIÇÃO DE IMÓVEIS PARA FMAS	08.122.0029.1059.0000						20.000,00
4 DESPESAS DE CAPIT						20.000,00	
5 INVERSÕES FINANCEIRAS					20.000,00		
AQUISIÇÃO DE IMÓVEIS			4.5.90.61.00	20.000,00			
COMPRAS DE VEÍCULOS, MÓVEIS E EQUIPAMENTOS PARA O FMAS	08.122.0029.1060.0000						15.000,00
4 DESPESAS DE CAPIT						15.000,00	
4 INVESTIMENTOS					15.000,00		
EQUIPAMENTOS E MATERIAL PERMANENTE			4.4.90.52.00	15.000,00			
MANUTENÇÃO DAS ATIVIDADES DO FMAS	08.122.0029.2075.0000						562.000,00
3 DESPESAS CORREN'						562.000,00	
1 PESSOAL E ENCARGOS SOCIAIS					224.000,00		
CONTRATAÇÃO POR TEMPO DETERMINADO			3.1.90.04.00	18.000,00			
VENCIMENTOS E VANTAGENS FIXAS - PESSOAL CIVIL			3.1.90.11.00	150.000,00			
OBRIGAÇÕES PATRONAIS			3.1.90.13.00	20.000,00			
OUTRAS DESPESAS VARIÁVEIS - PESSOAL CIVIL			3.1.90.16.00	2.000,00			
INDENIZAÇÕES E RESTITUIÇÕES TRABALHISTAS			3.1.90.94.00	19.000,00			
OBRIGAÇÕES PATRONAIS - INTRA-ORÇAMENTÁRIO			3.1.91.13.00	15.000,00			
3 OUTRAS DESPESAS CORRENTES					338.000,00		
CONTRATAÇÃO POR TEMPO DETERMINADO - PESSOAL CIVIL			3.3.90.04.00	5.000,00			
DIÁRIAS - CIVIL			3.3.90.14.00	14.000,00			
MATERIAL DE CONSUMO			3.3.90.30.00	50.000,00			
PREMIAÇÕES CULTURAIS, ARTÍSTICAS, CIENTÍFICAS, DESPORTI			3.3.90.31.00	2.000,00			
SERVIÇOS DE CONSULTORIA			3.3.90.35.00	98.000,00			
OUTROS SERVIÇOS DE TERCEIROS - PESSOA FÍSICA			3.3.90.36.00	22.000,00			
OUTROS SERVIÇOS DE TERCEIROS - PESSOA JURÍDICA			3.3.90.39.00	99.000,00			
Aporte para Cobertura do Déficit Atuarial do RPPS			3.3.91.97.00	48.000,00			
MANUTENÇÃO DO PROGRAMA BPC NA ESCOLA	08.242.0030.2071.0000						12.000,00
3 DESPESAS CORREN'						12.000,00	
3 OUTRAS DESPESAS CORRENTES					12.000,00		
DIÁRIAS - CIVIL			3.3.90.14.00	2.000,00			
MATERIAL DE CONSUMO			3.3.90.30.00	4.000,00			
Material, Bem ou Serviço para Distribuição Gratuita			3.3.90.32.00	1.000,00			
OUTROS SERVIÇOS DE TERCEIROS - PESSOA FÍSICA			3.3.90.36.00	1.000,00			
OUTROS SERVIÇOS DE TERCEIROS - PESSOA JURÍDICA			3.3.90.39.00	4.000,00			
GESTÃO DO SERVIÇO DE CONVIVÊNCIA E FORTALECIMENTO DE VÍNCULO	08.242.0030.2073.0000						5.000,00
3 DESPESAS CORREN'						5.000,00	
1 PESSOAL E ENCARGOS SOCIAIS					5.000,00		
INDENIZAÇÕES E RESTITUIÇÕES TRABALHISTAS			3.1.90.94.00	5.000,00			



PORTAL DA TRANSPARENCIA  
<http://cloud-it-solucoes.inf.br/transparenciaMunicipal/download/61-20240116134419.pdf>  
 assinado por: idUser: 239



# PREFEITURA DO MUNICÍPIO DE TUPARETAMA

Av. Central, SN - CNPJ:11358124/0001-60

Orçamento Programa - Exercício de 2024

Page 43

## QUADRO AUXILIAR DE DETALHAMENTO DA DESPESA

Lei: , Data:

ORGÃO	14	FUNDO MUNICIPAL DE ASSISTÊNCIA SOCIAL
UNIDADE	01	FUNDO MUNICIPAL DE ASSISTÊNCIA SOCIAL
SUB UNIDADE	00	FUNDO MUNICIPAL DE ASSISTÊNCIA SOCIAL

Aplicacao Programada	Proj/Ativ	Finalidade	Categoria	Detalhada	TotalGrupo	Total Categ.	Total Func.
		F.R. - C.A.					
GESTÃO DO SERVIÇO DE CONVIVÊNCIA E FORTALECIMENTO DE VINCULO	08.242.0030.2073.0000						5.000,00
AQUISIÇÃO DE VEÍCULOS, MÓVEIS E EQUIPAMENTOS DIVERSOS P/ SERVIÇO DE CONVIVÊNCIA E FORTALECIMENTO	08.243.0030.1088.0000						18.000,00
4 DESPESAS DE CAPIT						18.000,00	
4 INVESTIMENTOS					18.000,00		
EQUIPAMENTOS E MATERIAL PERMANENTE			4.4.90.52.00	18.000,00			
AQUISIÇÃO DE VEÍCULOS, MÓVEIS E EQUIPAMENTOS DIVERSOS PARA O CRRAS	08.243.0030.1089.0000						1.000,00
4 DESPESAS DE CAPIT						1.000,00	
4 INVESTIMENTOS					1.000,00		
EQUIPAMENTOS E MATERIAL PERMANENTE			4.4.90.52.00	1.000,00			
AQUISIÇÃO DE VEÍCULOS, MÓVEIS E EQUIPAMENTOS DIVERSOS PARA O CRRAS	08.243.0030.1092.0000						9.000,00
4 DESPESAS DE CAPIT						9.000,00	
4 INVESTIMENTOS					9.000,00		
EQUIPAMENTOS E MATERIAL PERMANENTE			4.4.90.52.00	9.000,00			
GESTÃO DO SERVIÇO DE CONVIVÊNCIA E FORTALECIMENTO DE VINCULO	08.243.0030.2073.0000						238.000,00
3 DESPESAS CORREN'						238.000,00	
1 PESSOAL E ENCARGOS SOCIAIS					169.000,00		
CONTRATAÇÃO POR TEMPO DETERMINADO			3.1.90.04.00	132.000,00			
VENCIMENTOS E VANTAGENS FIXAS - PESSOAL CIVIL			3.1.90.11.00	5.000,00			
OBRIGAÇÕES PATRONAIS			3.1.90.13.00	26.000,00			
OUTRAS DESPESAS VARIÁVEIS - PESSOAL CIVIL			3.1.90.16.00	2.000,00			
OBRIGAÇÕES PATRONAIS - INTRA-ORÇAMENTÁRIO			3.1.91.13.00	4.000,00			
3 OUTRAS DESPESAS CORRENTES					69.000,00		
Outros Benefícios Assistenciais do servidor e do militar			3.3.90.08.00	10.000,00			
DIÁRIAS - CIVIL			3.3.90.14.00	2.000,00			
MATERIAL DE CONSUMO			3.3.90.30.00	45.000,00			
OUTROS SERVIÇOS DE TERCEIROS - PESSOA FÍSICA			3.3.90.36.00	6.000,00			
OUTROS SERVIÇOS DE TERCEIROS - PESSOA JURÍDICA			3.3.90.39.00	5.000,00			
Aporte para Cobertura do Déficit Atuarial do RPPS			3.3.91.97.00	1.000,00			
MANUTENÇÃO DAS ATIVIDADES DO CASA DA JUVENTUDE	08.243.0030.2074.0000						34.000,00
3 DESPESAS CORREN'						34.000,00	
1 PESSOAL E ENCARGOS SOCIAIS					16.000,00		
CONTRATAÇÃO POR TEMPO DETERMINADO			3.1.90.04.00	5.000,00			
VENCIMENTOS E VANTAGENS FIXAS - PESSOAL CIVIL			3.1.90.11.00	5.000,00			
OBRIGAÇÕES PATRONAIS			3.1.90.13.00	2.000,00			
OUTRAS DESPESAS VARIÁVEIS - PESSOAL CIVIL			3.1.90.16.00	1.000,00			
INDENIZAÇÕES E RESTITUIÇÕES TRABALHISTAS			3.1.90.94.00	1.000,00			
OBRIGAÇÕES PATRONAIS - INTRA-ORÇAMENTÁRIO			3.1.91.13.00	2.000,00			



PORTAL DA TRANSPARENCIA  
http://cloud-iti-solucoes.inf.br/transparenciaMunicipal/download/61-20240116134419.pdf  
assinado por: idUser:239



**QUADRO AUXILIAR DE DETALHAMENTO DA DESPESA**

Lei: , Data:

ORGÃO	14	FUNDO MUNICIPAL DE ASSISTÊNCIA SOCIAL
UNIDADE	01	FUNDO MUNICIPAL DE ASSISTÊNCIA SOCIAL
SUB UNIDADE	00	FUNDO MUNICIPAL DE ASSISTÊNCIA SOCIAL

Aplicacao Programada Proj/Ativ Finalidade Categoria Detalhada TotalGrupo Total Categ. Total Func.  
F.R. - C.A.

MANUTENÇÃO DAS ATIVIDADES DO CASA DA JUVENTUDE	08.243.0030.2074.0000					34.000,00
3 DESPESAS CORREN'						34.000,00
3 OUTRAS DESPESAS CORRENTES					18.000,00	
Outros Benefícios Assistenciais do servidor e do militar			3.3.90.08.00	1.000,00		
Outros Benefícios Assistenciais do servidor e do militar			3.3.90.08.00	5.000,00		
DIÁRIAS - CIVIL			3.3.90.14.00	2.000,00		
MATERIAL DE CONSUMO			3.3.90.30.00	3.000,00		
OUTROS SERVIÇOS DE TERCEIROS - PESSOA FÍSICA			3.3.90.36.00	2.000,00		
OUTROS SERVIÇOS DE TERCEIROS - PESSOA JURÍDICA			3.3.90.39.00	2.000,00		
OUTROS AUXÍLIOS FINANCEIROS A PESSOA FÍSICA			3.3.90.48.00	2.000,00		
Aporte para Cobertura do Déficit Atuarial do RPPS			3.3.91.97.00	1.000,00		



MANUTENÇÃO DO CCA - CENTRO DA CRIANÇA E DO ADOLESCENTE	08.243.0045.2082.0000					38.000,00
3 DESPESAS CORREN'						38.000,00
1 PESSOAL E ENCARGOS SOCIAIS					11.000,00	
CONTRATAÇÃO POR TEMPO DETERMINADO			3.1.90.04.00	5.000,00		
OBRIGAÇÕES PATRONAIS			3.1.90.13.00	5.000,00		
INDENIZAÇÕES E RESTITUIÇÕES TRABALHISTAS			3.1.90.94.00	1.000,00		
3 OUTRAS DESPESAS CORRENTES					27.000,00	
DIÁRIAS - CIVIL			3.3.90.14.00	2.000,00		
MATERIAL DE CONSUMO			3.3.90.30.00	5.000,00		
Material, Bem ou Serviço para Distribuição Gratuita			3.3.90.32.00	5.000,00		
OUTROS SERVIÇOS DE TERCEIROS - PESSOA FÍSICA			3.3.90.36.00	5.000,00		
OUTROS SERVIÇOS DE TERCEIROS - PESSOA JURÍDICA			3.3.90.39.00	5.000,00		
OUTROS AUXÍLIOS FINANCEIROS A PESSOA FÍSICA			3.3.90.48.00	5.000,00		

AQ. VEÍCULOS, MOVÉIS E EQUIP. DIVERSOS. P/ PROG. 1ª INFÂNCIA NO SUAS	08.244.0030.1100.0000					20.000,00
4 DESPESAS DE CAPIT						20.000,00
4 INVESTIMENTOS					20.000,00	
EQUIPAMENTOS E MATERIAL PERMANENTE			4.4.90.52.00	20.000,00		

MANUTENÇÃO DAS ATIVIDADES DO CRAS	08.244.0030.2076.0000					72.000,00
3 DESPESAS CORREN'						72.000,00
1 PESSOAL E ENCARGOS SOCIAIS					52.000,00	
CONTRATAÇÃO POR TEMPO DETERMINADO			3.1.90.04.00	35.000,00		
VENCIMENTOS E VANTAGENS FIXAS - PESSOAL CIVIL			3.1.90.11.00	2.000,00		
OBRIGAÇÕES PATRONAIS			3.1.90.13.00	10.000,00		
OUTRAS DESPESAS VARIÁVEIS - PESSOAL CIVIL			3.1.90.16.00	2.000,00		
INDENIZAÇÕES E RESTITUIÇÕES TRABALHISTAS			3.1.90.94.00	2.000,00		
OBRIGAÇÕES PATRONAIS - INTRA-ORÇAMENTÁRIO			3.1.91.13.00	1.000,00		
3 OUTRAS DESPESAS CORRENTES					20.000,00	
Outros Benefícios Assistenciais do servidor e do militar			3.3.90.08.00	3.000,00		
DIÁRIAS - CIVIL			3.3.90.14.00	1.000,00		
MATERIAL DE CONSUMO			3.3.90.30.00	5.000,00		
OUTROS SERVIÇOS DE TERCEIROS - PESSOA FÍSICA			3.3.90.36.00	5.000,00		
OUTROS SERVIÇOS DE TERCEIROS - PESSOA JURÍDICA			3.3.90.39.00	5.000,00		
Aporte para Cobertura do Déficit Atuarial do RPPS			3.3.91.97.00	1.000,00		



**QUADRO AUXILIAR DE DETALHAMENTO DA DESPESA**

Lei: , Data:

ORGÃO	14	FUNDO MUNICIPAL DE ASSISTÊNCIA SOCIAL
UNIDADE	01	FUNDO MUNICIPAL DE ASSISTÊNCIA SOCIAL
SUB UNIDADE	00	FUNDO MUNICIPAL DE ASSISTÊNCIA SOCIAL

Aplicacao Programada	Proj/Ativ	Finalidade	Categoria	Detalhada	TotalGrupo	Total Categ.	Total Func.
		F.R. - C.A.					
AUXILIO A PESSOAS CARENTES	08.244.0030.2077.0000						320.000,00
3	DESPESAS CORREN'					320.000,00	
3	OUTRAS DESPESAS CORRENTES				320.000,00		
	Material, Bem ou Serviço para Distribuição Gratuita		3.3.90.32.00	210.000,00			
	OUTROS AUXÍLIOS FINANCEIROS A PESSOA FÍSICA		3.3.90.48.00	110.000,00			
MANUTENÇÃO DO PROGRAMA BOLSA FAMÍLIA -	08.244.0030.2080.0000						132.000,00
3	DESPESAS CORREN'					129.000,00	
1	PESSOAL E ENCARGOS SOCIAIS				52.000,00		
	CONTRATAÇÃO POR TEMPO DETERMINADO		3.1.90.04.00	34.000,00			
	VENCIMENTOS E VANTAGENS FIXAS - PESSOAL CIVIL		3.1.90.11.00	10.000,00			
	OBRIGAÇÕES PATRONAIS		3.1.90.13.00	2.000,00			
	OUTRAS DESPESAS VARIÁVEIS - PESSOAL CIVIL		3.1.90.16.00	2.000,00			
	INDENIZAÇÕES E RESTITUIÇÕES TRABALHISTAS		3.1.90.94.00	2.000,00			
	OBRIGAÇÕES PATRONAIS - INTRA-ORÇAMENTÁRIO		3.1.91.13.00	2.000,00			
3	OUTRAS DESPESAS CORRENTES				77.000,00		
	Outros Benefícios Assistenciais do servidor e do militar		3.3.90.08.00	2.000,00			
	DIÁRIAS - CIVIL		3.3.90.14.00	5.000,00			
	MATERIAL DE CONSUMO		3.3.90.30.00	10.000,00			
	OUTROS SERVIÇOS DE TERCEIROS - PESSOA FÍSICA		3.3.90.36.00	25.000,00			
	OUTROS SERVIÇOS DE TERCEIROS - PESSOA JURÍDICA		3.3.90.39.00	34.000,00			
	Aporte para Cobertura do Déficit Atuarial do RPPS		3.3.91.97.00	1.000,00			
4	DESPESAS DE CAPIT					3.000,00	
4	INVESTIMENTOS				3.000,00		
	EQUIPAMENTOS E MATERIAL PERMANENTE		4.4.90.52.00	3.000,00			
MANUTENÇÃO DO PROGRAMA IGDSUAS	08.244.0030.2081.0000						11.000,00
3	DESPESAS CORREN'					11.000,00	
1	PESSOAL E ENCARGOS SOCIAIS				9.000,00		
	VENCIMENTOS E VANTAGENS FIXAS - PESSOAL CIVIL		3.1.90.11.00	5.000,00			
	OBRIGAÇÕES PATRONAIS		3.1.90.13.00	1.000,00			
	OUTRAS DESPESAS VARIÁVEIS - PESSOAL CIVIL		3.1.90.16.00	1.000,00			
	INDENIZAÇÕES E RESTITUIÇÕES TRABALHISTAS		3.1.90.94.00	1.000,00			
	OBRIGAÇÕES PATRONAIS - INTRA-ORÇAMENTÁRIO		3.1.91.13.00	1.000,00			
3	OUTRAS DESPESAS CORRENTES				2.000,00		
	Outros Benefícios Assistenciais do servidor e do militar		3.3.90.08.00	1.000,00			
	Aporte para Cobertura do Déficit Atuarial do RPPS		3.3.91.97.00	1.000,00			
MANUTENÇÃO DAS ATIVIDADES DO SOCIOEDUCATIVO EM MEIO ABERTO	08.244.0030.2112.0000						41.000,00
3	DESPESAS CORREN'					41.000,00	
1	PESSOAL E ENCARGOS SOCIAIS				16.000,00		
	CONTRATAÇÃO POR TEMPO DETERMINADO		3.1.90.04.00	5.000,00			
	VENCIMENTOS E VANTAGENS FIXAS - PESSOAL CIVIL		3.1.90.11.00	5.000,00			
	OBRIGAÇÕES PATRONAIS		3.1.90.13.00	2.000,00			
	OUTRAS DESPESAS VARIÁVEIS - PESSOAL CIVIL		3.1.90.16.00	1.000,00			
	INDENIZAÇÕES E RESTITUIÇÕES TRABALHISTAS		3.1.90.94.00	1.000,00			
	OBRIGAÇÕES PATRONAIS - INTRA-ORÇAMENTÁRIO		3.1.91.13.00	2.000,00			





# PREFEITURA DO MUNICÍPIO DE TUPARETAMA

Av. Central, SN - CNPJ:11358124/0001-60

Orçamento Programa - Exercício de 2024

Page 46

## QUADRO AUXILIAR DE DETALHAMENTO DA DESPESA

Lei: , Data:

ORGÃO	14	FUNDO MUNICIPAL DE ASSISTÊNCIA SOCIAL
UNIDADE	01	FUNDO MUNICIPAL DE ASSISTÊNCIA SOCIAL
SUB UNIDADE	00	FUNDO MUNICIPAL DE ASSISTÊNCIA SOCIAL

Aplicacao Programada Proj/Ativ Finalidade Categoria Detalhada TotalGrupo Total Categ. Total Func.  
F.R. - C.A.

MANUTENÇÃO DAS ATIVIDADES DO SOCIOEDUCATIVO EM MEIO ABERTO	08.244.0030.2112.0000					41.000,00
3 DESPESAS CORREN'						41.000,00
3 OUTRAS DESPESAS CORRENTES					25.000,00	

CONTRATAÇÃO POR TEMPO DETERMINADO - PESSOAL CIVIL	3.3.90.04.00	2.000,00
Outros Benefícios Assistenciais do servidor e do militar	3.3.90.08.00	2.000,00
DIÁRIAS - CIVIL	3.3.90.14.00	2.000,00
MATERIAL DE CONSUMO	3.3.90.30.00	6.000,00
OUTROS SERVIÇOS DE TERCEIROS - PESSOA FÍSICA	3.3.90.36.00	6.000,00
OUTROS SERVIÇOS DE TERCEIROS - PESSOA JURÍDICA	3.3.90.39.00	6.000,00
Aporte para Cobertura do Déficit Atuarial do RPPS	3.3.91.97.00	1.000,00



MANUTENÇÃO DO PROGRAMA DE ATENDIMENTO INTEGRAL À FAMÍLIA - PAIF	08.244.0030.2180.0000					34.000,00
3 DESPESAS CORREN'						34.000,00
1 PESSOAL E ENCARGOS SOCIAIS					14.000,00	

CONTRATAÇÃO POR TEMPO DETERMINADO	3.1.90.04.00	5.000,00
VENCIMENTOS E VANTAGENS FIXAS - PESSOAL CIVIL	3.1.90.11.00	5.000,00
OBRIGAÇÕES PATRONAIS	3.1.90.13.00	1.000,00
OUTRAS DESPESAS VARIÁVEIS - PESSOAL CIVIL	3.1.90.16.00	1.000,00
INDENIZAÇÕES E RESTITUIÇÕES TRABALHISTAS	3.1.90.94.00	1.000,00
OBRIGAÇÕES PATRONAIS - INTRA-ORÇAMENTÁRIO	3.1.91.13.00	1.000,00
3 OUTRAS DESPESAS CORRENTES		20.000,00
Outros Benefícios Assistenciais do servidor e do militar	3.3.90.08.00	2.000,00
DIÁRIAS - CIVIL	3.3.90.14.00	2.000,00
MATERIAL DE CONSUMO	3.3.90.30.00	5.000,00
OUTROS SERVIÇOS DE TERCEIROS - PESSOA FÍSICA	3.3.90.36.00	5.000,00
OUTROS SERVIÇOS DE TERCEIROS - PESSOA JURÍDICA	3.3.90.39.00	5.000,00
Aporte para Cobertura do Déficit Atuarial do RPPS	3.3.91.97.00	1.000,00

GESTÃO DE PESSOAL DO PROGRAMA PRIMEIRA INFANCIA NO SUAS	08.244.0030.2182.0000					174.000,00
3 DESPESAS CORREN'						174.000,00
1 PESSOAL E ENCARGOS SOCIAIS					167.000,00	

CONTRATAÇÃO POR TEMPO DETERMINADO	3.1.90.04.00	128.000,00
VENCIMENTOS E VANTAGENS FIXAS - PESSOAL CIVIL	3.1.90.11.00	5.000,00
OBRIGAÇÕES PATRONAIS	3.1.90.13.00	28.000,00
OUTRAS DESPESAS VARIÁVEIS - PESSOAL CIVIL	3.1.90.16.00	1.000,00
INDENIZAÇÕES E RESTITUIÇÕES TRABALHISTAS	3.1.90.94.00	4.000,00
OBRIGAÇÕES PATRONAIS - INTRA-ORÇAMENTÁRIO	3.1.91.13.00	1.000,00
3 OUTRAS DESPESAS CORRENTES		7.000,00
Outros Benefícios Assistenciais do servidor e do militar	3.3.90.08.00	6.000,00
Aporte para Cobertura do Déficit Atuarial do RPPS	3.3.91.97.00	1.000,00

MANUTENÇÃO DAS ATIVIDADES DO PROGRAMA PRIMEIRA INFANCIA NO SUAS	08.244.0030.2183.0000					54.000,00
3 DESPESAS CORREN'						54.000,00

**QUADRO AUXILIAR DE DETALHAMENTO DA DESPESA**

Lei: , Data:

ORGÃO	14	FUNDO MUNICIPAL DE ASSISTÊNCIA SOCIAL
UNIDADE	01	FUNDO MUNICIPAL DE ASSISTÊNCIA SOCIAL
SUB UNIDADE	00	FUNDO MUNICIPAL DE ASSISTÊNCIA SOCIAL

Aplicacao Programada Proj/Ativ Finalidade Categoria Detalhada TotalGrupo Total Categ. Total Func.  
F.R. - C.A.

MANUTENÇÃO DAS ATIVIDADES DO PROGRAMA	08.244.0030.2183.0000					54.000,00
PRIMEIRA INFANCIA NO SUAS						
3 DESPESAS CORREN'						54.000,00
3 OUTRAS DESPESAS CORRENTES						54.000,00
CONTRATAÇÃO POR TEMPO DETERMINADO - PESSOAL CIVIL			3.3.90.04.00	2.000,00		
DIÁRIAS - CIVIL			3.3.90.14.00	2.000,00		
MATERIAL DE CONSUMO			3.3.90.30.00	25.000,00		
OUTROS SERVIÇOS DE TERCEIROS - PESSOA FÍSICA			3.3.90.36.00	10.000,00		
OUTROS SERVIÇOS DE TERCEIROS - PESSOA JURÍDICA			3.3.90.39.00	15.000,00		



NÇÃO DO PROGRAMA CREAS - FNAS	08.244.0030.2303.0000					149.000,00
3 DESPESAS CORREN'						149.000,00
1 PESSOAL E ENCARGOS SOCIAIS						135.000,00
CONTRATAÇÃO POR TEMPO DETERMINADO			3.1.90.04.00	95.000,00		
VENCIMENTOS E VANTAGENS FIXAS - PESSOAL CIVIL			3.1.90.11.00	5.000,00		
OBRIGAÇÕES PATRONAIS			3.1.90.13.00	22.000,00		
OUTRAS DESPESAS VARIÁVEIS - PESSOAL CIVIL			3.1.90.16.00	1.000,00		
INDENIZAÇÕES E RESTITUIÇÕES TRABALHISTAS			3.1.90.94.00	11.000,00		
OBRIGAÇÕES PATRONAIS - INTRA-ORÇAMENTÁRIO			3.1.91.13.00	1.000,00		
3 OUTRAS DESPESAS CORRENTES						14.000,00
Outros Benefícios Assistenciais do servidor e do militar			3.3.90.08.00	2.000,00		
DIÁRIAS - CIVIL			3.3.90.14.00	2.000,00		
MATERIAL DE CONSUMO			3.3.90.30.00	2.000,00		
OUTROS SERVIÇOS DE TERCEIROS - PESSOA FÍSICA			3.3.90.36.00	2.000,00		
OUTROS SERVIÇOS DE TERCEIROS - PESSOA JURÍDICA			3.3.90.39.00	5.000,00		
Aporte para Cobertura do Déficit Atuarial do RPPS			3.3.91.97.00	1.000,00		

MANUTENÇÃO DO PAEFI - GOVERNO DO ESTADO	08.244.0030.2304.0000					22.000,00
3 DESPESAS CORREN'						22.000,00
1 PESSOAL E ENCARGOS SOCIAIS						12.000,00
CONTRATAÇÃO POR TEMPO DETERMINADO			3.1.90.04.00	2.000,00		
VENCIMENTOS E VANTAGENS FIXAS - PESSOAL CIVIL			3.1.90.11.00	5.000,00		
OBRIGAÇÕES PATRONAIS			3.1.90.13.00	2.000,00		
OUTRAS DESPESAS VARIÁVEIS - PESSOAL CIVIL			3.1.90.16.00	1.000,00		
INDENIZAÇÕES E RESTITUIÇÕES TRABALHISTAS			3.1.90.94.00	1.000,00		
OBRIGAÇÕES PATRONAIS - INTRA-ORÇAMENTÁRIO			3.1.91.13.00	1.000,00		
3 OUTRAS DESPESAS CORRENTES						10.000,00
Outros Benefícios Assistenciais do servidor e do militar			3.3.90.08.00	1.000,00		
DIÁRIAS - CIVIL			3.3.90.14.00	2.000,00		
MATERIAL DE CONSUMO			3.3.90.30.00	2.000,00		
OUTROS SERVIÇOS DE TERCEIROS - PESSOA FÍSICA			3.3.90.36.00	2.000,00		
OUTROS SERVIÇOS DE TERCEIROS - PESSOA JURÍDICA			3.3.90.39.00	2.000,00		
Aporte para Cobertura do Déficit Atuarial do RPPS			3.3.91.97.00	1.000,00		

MANUTENÇÃO DAS ATIVIDADES DO FMDCA	08.244.0041.2039.0000					1.000,00
3 DESPESAS CORREN'						1.000,00
3 OUTRAS DESPESAS CORRENTES						1.000,00
Aporte para Cobertura do Déficit Atuarial do RPPS			3.3.91.97.00	1.000,00		

MANUTENÇÃO DO PROGRAMA IGDSUAS	08.244.0044.2081.0000					20.000,00
3 DESPESAS CORREN'						18.000,00



# PREFEITURA DO MUNICÍPIO DE TUPARETAMA

Av. Central, SN - CNPJ:11358124/0001-60

Orçamento Programa - Exercício de 2024

Page 48

## QUADRO AUXILIAR DE DETALHAMENTO DA DESPESA

Lei: , Data:

ORGÃO	14	FUNDO MUNICIPAL DE ASSISTÊNCIA SOCIAL
UNIDADE	01	FUNDO MUNICIPAL DE ASSISTÊNCIA SOCIAL
SUB UNIDADE	00	FUNDO MUNICIPAL DE ASSISTÊNCIA SOCIAL

Aplicacao Programada	Proj/Ativ	Finalidade	Categoria	Detalhada	TotalGrupo	Total Categ.	Total Func.
		F.R. - C.A.					
MANUTENÇÃO DO PROGRAMA IGDSUAS	08.244.0044.2081.0000						20.000,00
3	DESPESAS CORREN'					18.000,00	
1	PESSOAL E ENCARGOS SOCIAIS				2.000,00		
	CONTRATAÇÃO POR TEMPO DETERMINADO		3.1.90.04.00	2.000,00			
3	OUTRAS DESPESAS CORRENTES				16.000,00		
	DIÁRIAS - CIVIL		3.3.90.14.00	2.000,00			
	MATERIAL DE CONSUMO		3.3.90.30.00	2.000,00			
	Material, Bem ou Serviço para Distribuição Gratuita		3.3.90.32.00	2.000,00			
	OUTROS SERVIÇOS DE TERCEIROS - PESSOA FÍSICA		3.3.90.36.00	2.000,00			
	OUTROS SERVIÇOS DE TERCEIROS - PESSOA JURÍDICA		3.3.90.39.00	8.000,00			
4	DESPESAS DE CAPIT					2.000,00	
4	INVESTIMENTOS				2.000,00		
	EQUIPAMENTOS E MATERIAL PERMANENTE		4.4.90.52.00	2.000,00			
TOTAL							2.022.000,00





# PREFEITURA DO MUNICÍPIO DE TUPARETAMA

Av. Central, SN - CNPJ:11358124/0001-60

Orçamento Programa - Exercício de 2024

Page 49

## QUADRO AUXILIAR DE DETALHAMENTO DA DESPESA

Lei: , Data:

ORGÃO	14	FUNDO MUNICIPAL DE ASSISTÊNCIA SOCIAL
UNIDADE	02	FUNDO MUNICIPAL DIREITOS CRIANÇA E ADOLESCENTES
SUB UNIDADE	00	FUNDO MUNICIPAL DIREITOS CRIANÇA E ADOLESCENTES

Aplicacao Programada	Proj/Ativ	Finalidade	Categoria	Detalhada	TotalGrupo	Total Categ.	Total Func.
F.R. - C.A.							
AQUISIÇÃO DE VEÍCULOS, MÓVEIS E EQUIPAMENTOS DIVERSOS PARA O FMDCA	08.243.0041.1022.0000						3.000,00
4 DESPESAS DE CAPIT						3.000,00	
4 INVESTIMENTOS					3.000,00		
EQUIPAMENTOS E MATERIAL PERMANENTE			4.4.90.52.00	3.000,00			
MANUTENÇÃO DAS ATIVIDADES DO FMDCA	08.243.0041.2039.0000						18.000,00
3 DESPESAS CORREN						18.000,00	
1 PESSOAL E ENCARGOS SOCIAIS					8.000,00		
CONTRATAÇÃO POR TEMPO DETERMINADO			3.1.90.04.00	2.000,00			
VENCIMENTOS E VANTAGENS FIXAS - PESSOAL CIVIL			3.1.90.11.00	3.000,00			
OBRIGAÇÕES PATRONAIS			3.1.90.13.00	1.000,00			
INDENIZAÇÕES E RESTITUIÇÕES TRABALHISTAS			3.1.90.94.00	1.000,00			
OBRIGAÇÕES PATRONAIS - INTRA-ORÇAMENTÁRIO			3.1.91.13.00	1.000,00			
3 OUTRAS DESPESAS CORRENTES					10.000,00		
CONTRATAÇÃO POR TEMPO DETERMINADO - PESSOAL CIVIL			3.3.90.04.00	1.000,00			
DIÁRIAS - CIVIL			3.3.90.14.00	1.000,00			
MATERIAL DE CONSUMO			3.3.90.30.00	3.000,00			
SERVIÇOS DE CONSULTORIA			3.3.90.35.00	1.000,00			
OUTROS SERVIÇOS DE TERCEIROS - PESSOA FÍSICA			3.3.90.36.00	2.000,00			
OUTROS SERVIÇOS DE TERCEIROS - PESSOA JURÍDICA			3.3.90.39.00	2.000,00			
<b>TOTAL</b>							<b>21.000,00</b>





# PREFEITURA DO MUNICÍPIO DE TUPARETAMA

Av. Central, SN - CNPJ:11358124/0001-60

Orçamento Programa - Exercício de 2024

Page 50

## QUADRO AUXILIAR DE DETALHAMENTO DA DESPESA

Lei: , Data:

ORGÃO	15	FUNPRETU
UNIDADE	01	FUNPRETU
SUB UNIDADE	00	FUNPRETU

Aplicacao Programada	Proj/Ativ	Finalidade	Categoria	Detalhada	TotalGrupo	Total Categ.	Total Func.
			F.R. - C.A.				
CONSTRUÇÃO, REFORMA E/OU AMPLIAÇÃO DO FUNPRETU	09.122.0042.1062.0000						13.000,00
4	4	DESPESAS DE CAPIT INVESTIMENTOS			13.000,00	13.000,00	
		OBRAS E INSTALAÇÕES	4.4.90.51.00	13.000,00			
AQUISIÇÃO DE VEÍCULOS, MÓVEIS E EQUIPAMENTOS	09.122.0042.1063.0000						12.000,00
4	4	DESPESAS DE CAPIT INVESTIMENTOS			12.000,00	12.000,00	
		EQUIPAMENTOS E MATERIAL PERMANENTE	4.4.90.52.00	12.000,00			
ÃO DE IMÓVEL PARA SEDE DO FUNPRETU	09.122.0042.1091.0000						40.000,00
4	4	DESPESAS DE CAPIT INVESTIMENTOS			40.000,00	40.000,00	
		AQUISIÇÃO DE IMÓVEIS	4.4.90.61.00	40.000,00			
GESTÃO DE PESSOAL DO FUNPRETU	09.122.0042.2084.0000						108.000,00
3	1	DESPESAS CORREN' PESSOAL E ENCARGOS SOCIAIS			108.000,00	108.000,00	
		CONTRATAÇÃO POR TEMPO DETERMINADO	3.1.90.04.00	13.000,00			
		VENCIMENTOS E VANTAGENS FIXAS - PESSOAL CIVIL	3.1.90.11.00	75.000,00			
		OBRIGAÇÕES PATRONAIS	3.1.90.13.00	3.000,00			
		DESPESAS DE EXERCÍCIOS ANTERIORES	3.1.90.92.00	5.000,00			
		OBRIGAÇÕES PATRONAIS - INTRA-ORÇAMENTÁRIO	3.1.91.13.00	12.000,00			
MANUTENÇÃO DAS ATIVIDADES DO FUNPRETU	09.122.0042.2085.0000						213.000,00
3	3	DESPESAS CORREN' OUTRAS DESPESAS CORRENTES			213.000,00	213.000,00	
		Outros Benefícios Assistenciais do servidor e do militar	3.3.90.08.00	1.000,00			
		DIÁRIAS - CIVIL	3.3.90.14.00	5.000,00			
		MATERIAL DE CONSUMO	3.3.90.30.00	11.000,00			
		PASSAGENS E DESPESAS COM LOCOMOÇÃO	3.3.90.33.00	3.000,00			
		SERVIÇOS DE CONSULTORIA	3.3.90.35.00	101.000,00			
		OUTROS SERVIÇOS DE TERCEIROS - PESSOA FÍSICA	3.3.90.36.00	21.000,00			
		OUTROS SERVIÇOS DE TERCEIROS - PESSOA JURÍDICA	3.3.90.39.00	60.000,00			
		OBRIGAÇÕES TRIBUTÁRIAS E CONTRIBUTIVAS	3.3.90.47.00	2.000,00			
		DESPESAS DE EXERCÍCIOS ANTERIORES	3.3.90.92.00	4.000,00			
		INDENIZAÇÕES E RESTITUIÇÕES	3.3.90.93.00	5.000,00			
DESPESAS COM INATIVOS E PENSIONISTAS	09.272.0042.2086.0000						5.520.000,00
3	1	DESPESAS CORREN' PESSOAL E ENCARGOS SOCIAIS			5.520.000,00	5.520.000,00	
		Aposentadorias, Reserva Remunerada e Reformas	3.1.90.01.00	5.200.000,00			
		Pensões do RPPS e do Militar	3.1.90.03.00	310.000,00			
		DESPESAS DE EXERCÍCIOS ANTERIORES	3.1.90.92.00	5.000,00			
		RESSARCIMENTO DE DESPESAS DE PESSOAL REQUISITADO - IN	3.1.91.96.00	5.000,00			
RESERVA DE CONTIGÊNCIA - FUNPRETU	99.999.9999.0006.0000						140.000,00
9		RESERVA DE CONTI			140.000,00	140.000,00	





# PREFEITURA DO MUNICÍPIO DE TUPARETAMA

Av. Central, SN - CNPJ:11358124/0001-60

Orçamento Programa - Exercício de 2024

Page 51

## QUADRO AUXILIAR DE DETALHAMENTO DA DESPESA

Lei: , Data:

ORGÃO	15	FUNPRETU
UNIDADE	01	FUNPRETU
SUB UNIDADE	00	FUNPRETU

Aplicacao Programada	Proj/Ativ	Finalidade	Categoria	Detalhada	TotalGrupo	Total Categ.	Total Func.
		F.R. - C.A.					
RESERVA DE CONTINGÊNCIA - FUNPRETU	99.999.9999.0006.0000						140.000,00
9 RESERVA DE CONTIN						140.000,00	
9 RESERVA DE CONTINGÊNCIA					140.000,00		
RESERVA DE CONTINGÊNCIA			9.9.99.99.00	140.000,00			

6.046.000,00





# PREFEITURA DO MUNICÍPIO DE TUPARETAMA

Av. Central , SN - CNPJ:11358124/0001-60

Orçamento Programa - Exercício de 2024

## TABELA EXPLICATIVA - EVOLUÇÃO DA RECEITA

(Inc.III, Art.22º)

Page 1

Lei: , Data:

Codigo	Discriminação	Receita Arrecadada			Receita Prevista	
		2020	2021	2022	2023	2024
1000.00.0.0	RECEITAS CORRENTES.					
1100.00.0.0	IMPOSTOS, TAXAS E CONTRIBUIÇÕES DE MI	997.419,33	1.359.443,82	1.905.278,03	1.743.000,00	1.758.000,00
1200.00.0.0	CONTRIBUIÇÕES	672.836,33	838.086,52	895.288,76	1.937.000,00	1.917.000,00
1300.00.0.0	RECEITA PATRIMONIAL	10.733,39	69.849,68	398.575,20	460.000,00	540.000,00
1600.00.0.0	RECEITA DE SERVIÇOS	14.318,70	1.301,70		25.000,00	25.000,00
1700.00.0.0	TRANSFERÊNCIAS CORRENTES	28.281.764,58	32.167.761,70	37.591.702,47	40.680.000,00	44.060.000,00
1900.00.0.0	OUTRAS RECEITAS CORRENTES	1.386,24	10.591,67	317.561,30	90.000,00	603.000,00
	Sub Total	29.978.458,57	34.447.035,09	41.108.405,76	44.935.000,00	48.903.000,00
2000.00.0.0	RECEITAS DE CAPITAL					
2200.00.0.0	ALIENAÇÃO DE BENS		57.047,50		300.000,00	100.000,00
2400.00.0.0	TRANSFERÊNCIAS DE CAPITAL	1.659.229,72	1.777.221,86	1.406.409,75	2.000.000,00	1.600.000,00
	Sub Total	1.659.229,72	1.834.269,36	1.406.409,75	2.300.000,00	1.700.000,00
7000.00.0.0	RECEITAS CORRENTES. (INTRA)					
7200.00.0.0	CONTRIBUIÇÕES (INTRA)	3.218.262,37	4.339.805,07	4.013.500,29	5.016.000,00	5.216.000,00
7900.00.0.0	OUTRAS RECEITAS CORRENTES (INTRA)					
	Sub Total	3.218.262,37	4.339.805,07	4.013.500,29	5.016.000,00	5.216.000,00
8000.00.0.0	RECEITAS DE CAPITAL (INTRA)					
	Sub Total	0,00	0,00	0,00	0,00	0,00







# PREFEITURA DO MUNICIPIO DE TUPARETAMA

Av. Central , SN - CNPJ:11358124/0001-60

Orçamento Programa - Exercício de 2024

## TABELA EXPLICATIVA - EVOLUÇÃO DA RECEITA

(Inc.III, Art.22º)

Page 2

Lei: , Data:

Codigo	Discriminação	Receita Arrecadada			Receita Prevista	
		2020	2021	2022	2023	2024
9000.00.0.0	(R) DEDUCOES DA RECEITA					
9500.00.0.0	(R) DEDUÇÕES DO FUNDEB	-2.662.684,20	-3.445.116,76	-4.182.173,06	-4.599.000,00	-5.059.000,00
9900.00.0.0	(R) OUTRAS DEDUÇÕES			12.231.927,60		
	Sub Total	-2.662.684,20	-3.445.116,76	8.049.754,54	-4.599.000,00	-5.059.000,00
9990.00.0.0	RECURSOS ARRECADADOS EM EXERCÍCIOS					
	Sub Total	0,00	0,00	0,00	0,00	0,00
<b>TOTAL</b>		<b>32.193.266,46</b>	<b>37.175.992,76</b>	<b>54.578.070,34</b>	<b>47.652.000,00</b>	<b>50.760.000,00</b>





# PREFEITURA DO MUNICÍPIO DE TUPARETAMA

Av. Central , SN - CNPJ:11358124/0001-60

Orçamento Programa - Exercício de 2024

## TABELA EXPLICATIVA - EVOLUÇÃO DA DESPESA

(Inc. III, Art. 22)

Page 1

Lei: , Data:

Codigo	Discriminação	DESPESA		
		Realizada 2022	Fixada 2023	Prevista 2024
<b>DESPESAS CORRENTES</b>				
3 1	PESSOAL E ENCARGOS SOCIAIS	21.407.438,06	23.410.750,00	25.303.500,00
3 2	JUROS E ENCARGOS DA DÍVIDA		18.000,00	18.000,00
3 3	OUTRAS DESPESAS CORRENTES	20.082.157,03	20.803.375,00	21.861.500,00
	Sub Total	41.489.595,09	44.232.125,00	47.183.000,00
<b>DESPESAS DE CAPITAL</b>				
4 4	INVESTIMENTOS	2.096.747,01	2.339.875,00	2.462.000,00
4 5	INVERSÕES FINANCEIRAS	25.000,00	60.000,00	60.000,00
4 6	AMORTIZAÇÃO DA DÍVIDA	532.234,61	493.000,00	493.000,00
	Sub Total	2.653.981,62	2.892.875,00	3.015.000,00
<b>RESERVA DE CONTINGÊNCIA</b>				
9 9	RESERVA DE CONTINGÊNCIA		527.000,00	562.000,00
	Sub Total	0,00	527.000,00	562.000,00
	<b>TOTAL</b>	<b>44.143.576,71</b>	<b>47.652.000,00</b>	<b>50.760.000,00</b>



**TABELA EXPLICATIVA - DEMONSTRAÇÃO DA DESPESA POR PROGRAMA**

Código	Discriminação	Valor
0001	AQUISIÇÃO DE EQUIPAMENTOS PARA O PODER LEGISLATIVO	180.000,00
0002	EXPANSÃO DA REDE FÍSICA DE PODER LEGISLATIVO	120.000,00
0003	ADMINISTRAÇÃO GERAL	1.448.500,00
0004	DESPESAS DE EXERCÍCIOS ANTERIORES	10.000,00
0005	INDENIZAÇÕES E RESTITUIÇÕES	80.000,00
0006	DESPESA COM SALÁRIO FAMÍLIA	3.000,00
0007	CONTRIBUIÇÃO PARA ORGÃO PREVIDENCIÁRIOS	287.500,00
0008	PROGRAMA MUNICIPAL DE EDUCAÇÃO BÁSICA	484.000,00
0010	GESTÃO DO GABINETE	627.000,00
0011	GESTÃO DA SECRETARIA DE GOVERNO	218.000,00
0012	GESTÃO DA SECRETARIA DE ADMINISTRAÇÃO	2.585.000,00
0013	GESTÃO DA SECRETARIA DE FINANÇAS	1.900.000,00
0014	EXPANSÃO DA REDE FÍSICA DE EDUCAÇÃO	374.000,00
0015	GESTÃO ADMINISTRATIVA DA SECRETARIA DE EDUCAÇÃO	977.000,00
0016	ALIMENTAÇÃO SUPLEMENTAR PARA ESTUDANTES	605.000,00
0017	DINHEIRO DIRETO NA ESCOLA	20.000,00
0018	TRANSPORTE ESCOLAR	340.000,00
0019	REEQUIPAMENTO DIDÁTICO PEDAGÓGICO	10.000,00
0020	GESTÃO DA SECRETARIA DE CULTURA, TURISMO E ESPORTE	1.063.000,00
0021	GESTÃO DA SECRETARIA DE SAÚDE	47.000,00
0022	GESTÃO DO FUNDO MUNICIPAL DE SAÚDE	1.090.000,00
0023	BLOCO DE ATENÇÃO BÁSICA	4.646.000,00
0024	BLOCO DE ATENÇÃO DE MÉDIA E ALTA COMPLEXIDADE	5.424.000,00
0025	BLOCO DE VIGILÂNCIA EM SAÚDE	918.000,00
0026	BLOCO DE ASSISTÊNCIA FARMACEÚTICA	293.000,00
0028	GESTÃO DA SECRETARIA DE ASSISTÊNCIA SOCIAL	223.000,00
0029	GESTÃO DO FUNDO MUNICIPAL DE ASSISTÊNCIA SOCIAL	617.000,00
0030	GESTÃO DOS PROGRAMAS DO FMAS	1.346.000,00
0031	GESTÃO DA SECRETARIA DE DESENVOLVIMENTO RURAL	369.000,00
0032	CRIADOUROS COMUNITÁRIOS	29.000,00
0033	INFRA-ESTRUTURA URBANO	310.000,00
0034	PRÉDIOS PÚBLICOS E CENTROS DE DISTRIBUIÇÃO	110.000,00
0035	AMPLIAÇÃO DE RECURSOS HÍDRICOS	97.000,00
0036	SANEAMENTO BÁSICO	220.000,00
0037	MANUTENÇÃO E CONSERVAÇÃO DAS VIAS DE ACESSO	85.000,00
0038	GESTÃO DA SEC. HABITAÇÃO, OBRAS E SERVIÇOS URBANOS	3.563.000,00
0040	GESTÃO DO FUNDEB	12.977.000,00
0041	GESTÃO DO FUNDO MUL DA CRIANÇA E DO ADOLESCENTE	226.000,00
0042	GESTÃO DO FUNPRETU	5.906.000,00
0043	PROGRAMA DE ATENÇÃO BÁSICA DE SAÚDE À POPULAÇÃO	300.000,00
0044	PROGRAMA DE GERAÇÃO DE RENDA	20.000,00
0045	PROGRAMA DE ATENÇÃO A CRIANÇA E AO ADOLESCENTE	38.000,00
0047	PROGRAMA DE DISTRIBUIÇÃO DE MUDAS	12.000,00
0999	RESERVA DE CONTIGÊNCIA	422.000,00
9999	RESERVA DE CONTIGÊNCIA	140.000,00
	<b>TOTAL</b>	<b>50.760.000,00</b>



**TABELA EXPLICATIVA - RELAÇÃO DE PROJETOS**

Código	Discriminação	Valor
1001	AQUISIÇÃO DE VEÍCULOS, MÓVEIS, MÁQUINAS E EQUIPAMENTOS	180.000,00
1002	CONSTRUÇÃO, REFORMA, AMPL. E CONSERVAÇÃO DO PRÉDIO DA CÂMARA	120.000,00
1003	AMPLIAÇÃO E REFORMA DO PRÉDIO SEDE	15.000,00
1004	AQUISIÇÃO DE VEÍCULOS, MÓVEIS E EQUIPAMENTOS DIVERSOS	10.000,00
1005	AQUISIÇÃO DE VEÍCULOS, MÓVEIS E EQUIPAMENTOS	8.000,00
1006	CONSTRUÇÃO, REFORMA E/OU AMPLIAÇÃO DA SEC. EDUCAÇÃO	15.000,00
1007	CONSTRUÇÃO, REFORMA E/OU AMPLIAÇÃO DE UNIDADES DO ENSINO FUNDAMENTAL	100.000,00
1008	CONSTRUÇÃO, REFORMA E/OU AMPLIAÇÃO DE UNIDADES DE ENSINO INFANTIL	10.000,00
1009	AQUISIÇÃO DE ÔNIBUS TRANSPORTE ESCOLAR - CONVÊNIO FNDE	30.000,00
1013	CONSTRUÇÃO, REFORMA E/OU AMPLIAÇÃO DE UNIDADES DO ENSINO FUNDAMENTAL	50.000,00
1014	AQUISIÇÃO DE VEÍCULOS, MÓVEIS E EQUIPAMENTOS DIVERSOS P/O ENSINO FUNDAMENTAL	60.000,00
1015	CONSTRUÇÃO, REFORMA E/OU AMPLIAÇÃO DE UNIDADES DO ENSINO INFANTIL	50.000,00
1016	AQUISIÇÃO DE VEÍCULOS, MÓVEIS E EQUIPAMENTOS DIVERSOS PARA O ENSINO INFANTIL	70.000,00
1017	CONSTRUÇÃO, REFORMA E/OU AMPLIAÇÃO DE UNIDADES	20.000,00
1018	CONSTRUÇÃO, REFORMA E/OU AMPLIAÇÃO DE QUADRA E CAMPOS	10.000,00
1020	CONSTRUÇÃO, REFORMA E/OU AMPLIAÇÃO DA SEC. DE ASSISTÊNCIA SOCIAL	10.000,00
1021	AQUISIÇÃO DE VEÍCULOS, MÓVEIS E EQUIPAMENTOS DIVERSOS	10.000,00
1022	AQUISIÇÃO DE VEÍCULOS, MÓVEIS E EQUIPAMENTOS DIVERSOS PARA O FMDCA	3.000,00
1023	CONSTRUÇÃO DE SISTEMAS ADULTORES	10.000,00
1024	AQUISIÇÃO DE VEÍCULOS, MÓVEIS E EQUIPAMENTOS DIVERSOS	10.000,00
1025	CONSTRUÇÃO DE BARRAGENS, CISTERNAS E OUTROS RESERVATÓRIOS	10.000,00
1026	IMPLANTAÇÃO, REFORMA E/OU AMPLIAÇÃO DE CRIADOUROS COMUNITÁRIOS	20.000,00
1027	CONSTRUÇÃO, REFORMA E/OU AMPLIAÇÃO DE BARRAGENS, CISTERNAS, POÇOS E OUTROS	50.000,00
1028	AQUISIÇÃO DE VEÍCULOS, MÓVEIS E EQUIPAMENTOS DIVERSOS	18.000,00
1029	CONSTRUÇÃO, REFORMA E/OU AMPLIAÇÃO DE CALÇAMENTOS E OUT/PAVIMENTAÇÕES	50.000,00
1030	MANUTENÇÃO DOS PORTAIS DO MUNICÍPIO	10.000,00
1031	CONSTRUÇÃO, REFORMA E/OU AMPLIAÇÃO DE PRAÇAS, PARQUES E JARDINS	10.000,00
1032	CONSTRUÇÃO, REFORMA E/OU AMPLIAÇÃO DE CEMITÉRIOS	10.000,00
1034	CONSTRUÇÃO, REFORMA E/OU AMPLIAÇÃO DE PRÉDIOS PÚBLICOS	50.000,00
1035	AQUISIÇÃO DE VEÍCULOS, MÁQUINAS E EQUIPAMENTOS DIVERSOS	5.000,00
1036	MANUTENÇÃO E CONSERVAÇÃO DOS LEITOS DOS RIOS	5.000,00
1037	CONSTRUÇÃO, REFORMA E/OU AMPLIAÇÃO DE MERCADOS, AÇOUGUES E MATADOUROS	10.000,00
1038	CONSTRUÇÃO, REFORMA E/OU AMPLIAÇÃO DE ESTRADAS E VIAS DE ACESSO	15.000,00
1039	CONSTRUÇÃO DE BANHEIROS POPULARES NA ZONA RURAL - Recurso Próprio	10.000,00
1040	CONSTRUÇÃO, REFORMA E/OU AMPLIAÇÃO DE SANITÁRIOS PÚBLICOS	10.000,00
1041	EXPANSÃO DA REDE ELÉTRICA	30.000,00
1043	CONSTRUÇÃO, REFORMA E/OU AMPLIAÇÃO DA SEC. DE SAÚDE	10.000,00
1044	AQUISIÇÃO DE VEÍCULOS, MÓVEIS E EQUIPAMENTOS DIVERSOS P/SEC. DE SAÚDE	10.000,00
1047	CONSTRUÇÃO, REFORMA E/OU AMPLIAÇÃO DA SECRETARIA DE SAÚDE	20.000,00
1048	AQUISIÇÃO DE VEÍCULOS, MÓVEIS E EQUIPAMENTOS DIVERSOS P/O FMS	30.000,00
1049	CONSTRUÇÃO, REFORMA E/OU AMPLIAÇÃO DE UNIDADES DE ATENÇÃO BÁSICA	10.000,00
1050	AQUISIÇÃO DE VEÍCULOS, MÓVEIS E EQUIP. DIVERSOS P/UNIDADE ATENÇÃO BÁSICA	35.000,00
1051	AQUISIÇÃO DE IMÓVEIS DESTINADOS AO FMS	10.000,00
1054	AQUISIÇÃO DE VEÍCULOS, MÓVEIS E EQUIPAMENTOS DIVERSOS PARA A UNIDADE MISTA DE SAÚDE SEVERINO SOUTO	150.000,00
1058	CONSTRUÇÃO, REFORMA E/OU AMPLIAÇÃO DE IMÓVEIS PARA O FMAS	20.000,00
1059	AQUISIÇÃO DE IMÓVEIS PARA FMAS	20.000,00
1060	AQUISIÇÃO DE VEÍCULOS, MÓVEIS E EQUIPAMENTOS DIVERSOS PARA O FMAS	15.000,00
1062	CONSTRUÇÃO, REFORMA E/OU AMPLIAÇÃO DO FUNPRETU	13.000,00
1063	AQUISIÇÃO DE VEÍCULOS, MÓVEIS E EQUIPAMENTOS	12.000,00
1066	CONSTRUÇÃO, REFORMA E/OU AMPLIAÇÃO DE IMÓVEIS PARA AS USF's	100.000,00
1069	AQUISIÇÃO DE IMÓVEIS PARA DESAPROPRIAÇÃO	10.000,00
1070	AQUISIÇÃO DE VEÍCULOS, MÓVEIS E OUTROS EQUIPAMENTOS PARA SECRETARIA DE EDUCAÇÃO	25.000,00
1071	CONSTRUÇÃO DE PASSAGENS MOLHADAS NO MUNICÍPIO	10.000,00
1072	AQUISIÇÃO DE DESSANILIZADORES PARA AS COMUNIDADES RURAIS DO MUNICÍPIO	5.000,00
1073	CONSTRUÇÃO, REFORMA E/OU AMPLIAÇÃO DO SISTEMA DE ABASTECIMENTO DISTRITO SANTA RITA	22.000,00
1074	AMPLIAÇÃO DO SISTEMA ABASTECIMENTO D'ÁGUA DA COMUNIDADE VILA DO CAJUEIRO	20.000,00



**TABELA EXPLICATIVA - RELAÇÃO DE PROJETOS**

Código	Discriminação	Valor
1075	AQUISIÇÃO DE VEÍCULOS, MÓVEIS E EQUIPAMENTOS DIVERSOS P/ GABINETE DO PREFEITO	10.000,00
1076	AQUISIÇÃO DE VEÍCULOS, MÓVEIS E EQUIPAMENTOS DIVERSOS P/ SEC. DE CULTURA, TURISMO E ESPORTE	5.000,00
1077	AQUISIÇÃO DE VEÍCULOS, MÓVEIS E EQUIPAMENTOS DIVERSOS P/USF's	2.000,00
1078	CONSTRUÇÃO, REFORMA E/OU AMPLIAÇÃO DE IMÓVEIS P/ O BLATB	50.000,00
1079	AQUISIÇÃO DE VEÍCULOS E EQUIPAMENTOS DIVEROS PARA O BLATB	50.000,00
1080	AQUISIÇÃO DE VEÍCULOS E EQUIPAMENTOS DIVERSOS PARA O PACS	3.000,00
1081	AQUISIÇÃO DE VEÍCULOS E EQUIPAMENTOS DIVEROS PARA O SAÚDE BUCAL	3.000,00
1082	CONTRUIR, REFORMAR E/OU AMPLIAR IMÓVEIS DA SMS	50.000,00
1083	AQUISIÇÃO DE VEÍCULOS, MÓVEIS E EQUIPAMENTOS PARA O BLMAC	50.000,00
1084	CONSTRUÇÃO, REFORMA E/OU AMPLIAÇÃO DE IMÓVEIS PARA A VIGILÂNCIA SANITÁRIA	25.000,00
1085	AQUISIÇÃO DE VEÍCULOS, MÓVEIS E EQUIPAMENTOS PARA A VIGILÂNCIA SANITÁRIA	25.000,00
1086	CONSTRUÇÃO, REFORMA E/OU AMPLIAÇÃO DE IMÓVEIS PARA A VIGILÂNCIA EPIDEMIOLÓGICA	25.000,00
1087	AQUISIÇÃO DE VEÍCULOS, MÓVEIS E EQUIPAMENTOS DEIVERSOS PARA A VIGILÂNCIA EPIDEMIOLÓGICA	25.000,00
1088	AQUISIÇÃO DE VEÍCULOS, MÓVEIS E EQUIPAMENTOS DIVERSOS P/ SERVIÇO DE CONVIVÊNCIA E FORTALECIMENTO	18.000,00
1089	AQUISIÇÃO DE VEÍCULOS, MÓVEIS E EQUIPAMENTOS DIVERSOS PARA O CRAS	1.000,00
1091	AQUISIÇÃO DE IMÓVEL PARA SEDE DO FUNPRETU	40.000,00
1092	AQUISIÇÃO DE VEÍCULOS, MÓVEIS E EQUIPAMENTOS DIVERSOS PARA O CREAMS	9.000,00
1093	AQUISIÇÃO DE VEÍCULOS, MÓVEIS E EQUIPAMENTOS DIVERSOS PARA O NASF	30.000,00
1094	CONSTRUÇÃO DO CENTRO ADMINISTRATIVO MUNICIPAL	50.000,00
1095	CONSTRUÇÃO DE BANHEIROS POPULARES NA ZONA RURA - FUNASA	100.000,00
1097	AQUISIÇÃO DE VEÍCULO, MÓVEIS E EQUIPAMENTOS DIVERSOS - FNDE	20.000,00
1098	CONSTRUÇÃO, REFORMA E AMPLIAÇÃO DE DIVERSAS ESCOLAS - FNDE	20.000,00
1099	AQUISIÇÃO DE TERRENOS PARA CONSTRUÇÃO DE UNIDADES DO ENSINO FUNDAMENTAL	100.000,00
1100	AQ. VEÍCULOS, MOVÉIS E EQUIP. DIVERSOS. P/ PROG. 1ª INFÂNCIA NO SUAS	20.000,00
1117	AQUISIÇÃO DE EQUIPAMENTOS PARA O PROGRAMA SIAFIC	35.000,00
<b>Total</b>		<b>2.417.000,00</b>



**TABELA EXPLICATIVA - RELAÇÃO DE ATIVIDADES**

Código	Discriminação	Valor
2001	MANUTENÇÃO DOS SERVIÇOS DA UNIDADE	1.448.500,00
2002	DESPESAS DE EXERCÍCIOS ANTERIORES	10.000,00
2003	IDENIZAÇÕES E RESTITUIÇÕES	80.000,00
2004	DESPESAS COM SALÁRIO FAMÍLIA	3.000,00
2005	OBRIGAÇÕES PATRONAIS - INSS	187.500,00
2006	OBRIGAÇÕES PATRONAIS - FUNPRETU	100.000,00
2007	MANUTENÇÃO DAS ATIVIDADES DO GABINETE	547.000,00
2008	MANUTENÇÃO DAS ATIVIDADES DA SECRETARIA DE GOVERNO	169.000,00
2009	MANUTENÇÃO DAS ATIVIDADES DA CONTROLADORIA	39.000,00
2010	MANUTENÇÃO DAS ATIVIDADES DA SECRETARIA DE FINANÇAS	1.234.000,00
2011	DISPÊNDIO COM O PASEP	200.000,00
2012	MANUTENÇÃO DAS ATIVIDADES DA SECRETARIA DE EDUCAÇÃO	912.000,00
2013	MANUTENÇÃO DO CONSELHO DE EDUCAÇÃO	15.000,00
2014	MANUTENÇÃO DAS ATIVIDADES DO SALÁRIO EDUCAÇÃO - FNDE	300.000,00
2015	MANUTENÇÃO DO PROGRAMA MERENDA ESCOLAR - PNAE E REC. PRÓPRIOS	605.000,00
2016	MANUTENÇÃO DAS ATIVIDADES DO ENSINO FUNDAMENTAL	92.000,00
2017	MANUTENÇÃO DO PDDE - FNDE	20.000,00
2018	PNATE - MANUTENÇÃO DO PROGRAMA DE TRANSPORTE ESCOLAR	120.000,00
2019	MANUTENÇÃO DO PROGRAMA A CAMINHO DA ESCOLA	165.000,00
2020	REEQUIPAMENTO DIDÁTICO PEDAGÓGICO	10.000,00
2021	MANUTENÇÃO DO TRANSPORTE UNIVERSITÁRIO	55.000,00
2022	MANUTENÇÃO DE UNIDADE DO ENSINO INFANTIL	67.000,00
2023	AQUIS. E DISTRIBUIÇÃO DE MATERIAL DIDÁTICO	2.000,00
2024	REALIZAÇÃO DE EVENTOS, DATAS COMEMORATIVAS E DEMAIS EVENTOS DA SECRETARIA DE EDUCAÇÃO	8.000,00
2025	MANUTENÇÃO DAS CANTINAS DAS ESCOLAS DA REDE MUNICIPAL DE ENSINO	12.000,00
2027	MANUTENÇÃO DAS UNIDADES DO ENSINO FUNDAMENTAL	222.000,00
2028	GESTÃO DE PESSOAL DO FUNDEB 70% (FUNDAMENTAL)	11.610.000,00
2029	MANUTENÇÃO DAS ATIVIDADES DO ENSINO FUNDAMENTAL - FUNDEB 30%	241.000,00
2030	GESTÃO DE PESSOAL DO FUNDEB 70% (INFANTIL)	484.000,00
2031	MANUTENÇÃO DAS ATIVIDADE DO FUNDEB 30% (INFANTIL)	89.000,00
2032	GESTÃO DE PESSOAL DO FUNDEB 70% (EJA)	19.000,00
2033	MANUTENÇÃO DAS ATIVID. EDUCAÇÃO DE JOVENS E ADULTOS - FUNDEB 30%	56.000,00
2034	GESTÃO DE PESSOAL DA EDUCAÇÃO ESPECIAL	22.000,00
2035	MANUTENÇÃO DAS ATIVIDADES DE EDUCAÇÃO ESPECIAL	24.000,00
2036	MANUTENÇÃO DAS ATIVIDADES DA SEC DE CULTURA, TURISMO E ESPORTE	448.000,00
2037	PROM. DE FESTIVIDADES FOLCLÓRICAS, CULTURAIS E DESPORTIVAS	580.000,00
2038	MANUTENÇÃO DAS ATIVIDADES DA SEC. DE ASSISTÊNCIA SOCIAL	203.000,00
2039	MANUTENÇÃO DAS ATIVIDADES DO FMDCA	19.000,00
2040	MANUTENÇÃO DAS ATIVIDADES DO CONSELHO TUTELAR	204.000,00
2041	MANUTENÇÃO DAS ATIVIDADES DA SEC. DESENVOLVIMENTO RURAL	339.000,00
2042	MANUTENÇÃO DE CRIADOUROS COMUNITÁRIOS	9.000,00
2043	MANUTENÇÃO DAS ATIVIDADES DE REFLORESTAMENTO	12.000,00
2044	MANUTENÇÃO DAS ATIVIDADES DA SECRETARIA DE ADMINISTRAÇÃO	1.520.000,00
2045	MANUTENÇÃO E ABASTECIMENTO DA FROTA	479.000,00
2046	MANUTENÇÃO DOS SERVIÇOS DE INFORMÁTICA	18.000,00
2047	TELEFONIA, ÁGUA E ENERGIA ELÉTRICA	550.000,00
2048	MANUTENÇÃO DAS ATIVIDADES DA SEC. DE HABITAÇÃO, OBRAS E SERVIÇOS URBANOS	2.718.000,00
2049	MANUTENÇÃO DOS SERVIÇOS DE LIMPEZA PÚBLICA	835.000,00
2050	MANUTENÇÃO E MELHORIAS DE VIAS URBANAS E RURAIS (CIDE)	60.000,00
2051	MANUTENÇÃO DE CANAIS, GALERIAS E ESGOTOS NO MUNICÍPIO	100.000,00
2052	MANUT. E MELHOR. DE ATEND. BÁSICOS A POPULAÇÃO - PAB-FIXO	217.000,00
2053	MANUTENÇÃO DAS ATIVIDADES DO CONSELHO DE SAÚDE	17.000,00
2054	MANUTENÇÃO DAS ATIVIDADES DO FMS	540.000,00
2055	MANUTENÇÃO DAS ATIVIDADES DAS USF's	847.000,00
2056	MANUTENÇÃO DAS ATIVIDADES DO PACS	47.000,00
2057	MANUTENÇÃO DAS ATIVIDADES DO PROG SAÚDE BUCAL	142.000,00
2058	MANUTENÇÃO DAS ATIVIDADES DO BLMAC	2.895.000,00





**TABELA EXPLICATIVA - RELAÇÃO DE ATIVIDADES**

Código	Discriminação	Valor
2059	MANUT. DA CASA DE APOIO A PACIENTES CARENTES	95.000,00
2060	MANUT. DA ASSISTÊNCIA FARMACEUTICA BÁSICA	200.000,00
2061	MANUT. DAS ATIVIDADES DA VIG. SANITÁRIA	64.000,00
2062	MANUTENÇÃO ATIVIDADES DE VIG. EPIDEMIOLÓGICA	65.000,00
2063	MANUTENÇÃO DO PROGRAMA DE MELHORIA DO ACESSO E DA QUALIDADE - PMAQ (RAB-PMAQ-SM)	206.000,00
2064	MANUTENÇÃO DAS ATIVIDADES DO NASF - NÚCLEOS DE APOIO A SAÚDE DA FAMÍLIA	47.000,00
2066	DOAÇÕES A PESSOAS CARENTES DO MUNICÍPIO	290.000,00
2067	MANUTENÇÃO DAS ATIVIDADES DA ACADEMIA DA SAÚDE	50.000,00
2068	REALIZAÇÃO DE CONFERÊNCIAS, CAMPANHAS E DEMAIS EVENTOS REALIZADOS PELO FMS	22.000,00
2071	MANUTENÇÃO DO PROGRAMA BPC NA ESCOLA	12.000,00
2073	GESTÃO DO SERVIÇO DE CONVIVÊNCIA E FORTALECIMENTO DE VINCULO	243.000,00
2074	MANUTENÇÃO DAS ATIVIDADES DO CASA DA JUVENTUDE	34.000,00
2075	MANUTENÇÃO DAS ATIVIDADES DO FMAS	562.000,00
2076	MANUTENÇÃO DAS ATIVIDADES DO CRAS	72.000,00
2077	AUXILIO A PESSOAS CARENTES	320.000,00
2080	MANUTENÇÃO DO PROGRAMA BOLSA FAMÍLIA - IGDBF	132.000,00
2081	MANUTENÇÃO DO PROGRAMA IGDSUAS	31.000,00
2082	MANUTENÇÃO DO CCA - CENTRO DA CRIANÇA E DO ADOLESCENTE	38.000,00
2084	GESTÃO DE PESSOAL DO FUNPRETU	108.000,00
2085	MANUTENÇÃO DAS ATIVIDADES DO FUNPRETU	213.000,00
2086	DESPESAS COM INATIVOS E PENSIONISTAS	5.520.000,00
2088	GESTÃO DE PESSOAL DAS USF's	718.000,00
2089	GESTÃO DE PESSOAL BLATB	47.000,00
2090	MANUTENÇÃO DAS ATIVIDADES BLATB	147.000,00
2091	GESTÃO DE PESSOAL DOS PACS	1.410.000,00
2092	GESTÃO DE PESSOAL DO FMS	298.000,00
2093	CAPACITAÇÃO DOS SERVIDORES DA ÁREA DE SAÚDE	32.000,00
2094	GESTÃO DAS ATIVIDADES DO PROGRAMA SAÚDE BUCAL	158.000,00
2095	GESTÃO DE PESSOAL DO NASF	193.000,00
2096	GESTÃO DE PESSOAL DA ACADEMIA DA SAÚDE	54.000,00
2097	PROMOÇÃO DE POLÍTICAS DE SAÚDE P/ O PÚBLICO LGBT	26.000,00
2098	MANUTENÇÃO DO TFD - TRATAMENTO FORA DO DOMICÍLIO	97.000,00
2099	GESTÃO DE PESSOAL BLATB - Recurso Próprio	54.000,00
2101	MANTER AS AÇÕES DE SERVIÇOS AO INCENTIVO DA VIGILÂNCIA SANITÁRIA - IPVS	6.000,00
2102	MANTER AS ATIVIDADES DAS AÇÕES DE ALIMENTAÇÃO E NUTRIÇÃO - VAN	10.000,00
2104	GESTÃO DE PESSOAL DO BLMAC	1.977.000,00
2105	MANUTENÇÃO DAS ATIVIDADES HOSPITALARES E AMBULATORIAIS	50.000,00
2106	FARMÁCIA BÁSICA - Recurso Próprio	20.000,00
2107	GESTÃO DE PESSOAL DA VIGILÂNCIA SANITÁRIA	248.000,00
2108	MANUTENÇÃO DO PROGRAMA VACINAÇÃO	16.000,00
2109	GESTÃO DE PESSOAL DA VIGILÂNCIA EPIDEMIOLÓGICA	383.000,00
2110	GESTÃO DE PESSOAL BLGVS - Recurso Próprio	15.000,00
2111	MANUTENÇÃO DAS ATIVIDADES BLGVS - Recurso Próprio	21.000,00
2112	MANUTENÇÃO DAS ATIVIDADES DO SOCIOEDUCATIVO EM MEIO ABERTO	41.000,00
2114	MANUTENÇÃO DOS SERVIÇOS DE ILUMINAÇÃO PÚBLICA	190.000,00
2180	MANUTENÇÃO DO PROGRAMA DE ATENDIMENTO INTEGRAL A FAMÍLIA - PAIF	34.000,00
2181	PROGRAMA NACIONAL DE QUALIFICAÇÃO DA ASSISTÊNCIA FARMACÊUTICA (QUALIFAR-SUS)	73.000,00
2182	GESTÃO DE PESSOAL DO PROGRAMA PRIMEIRA INFANCIA NO SUAS	174.000,00
2183	MANUTENÇÃO DAS ATIVIDADES DO PROGRAMA PRIMEIRA INFANCIA NO SUAS	54.000,00
2184	Enfrentamento de Emergência COVID - 19	95.000,00
2185	Repasse p/Manutenção do Núcleo de Saúde do CIMPAJEÚ	60.000,00
2186	IMPLANTAÇÃO E MANUTENÇÃO DO SISTEMA SIAFIC	20.000,00
2300	MANUTENÇÃO DO PROGRAMA PROJOVEM CAMPO - SABERES DA TERRA - FNDE	36.000,00
2302	MANUTENÇÃO DO PROGRAMA BRASIL CARINHOSO - FNDE	18.000,00
2303	MANUTENÇÃO DO PROGRAMA CREAS - FNAS	149.000,00





# PREFEITURA DO MUNICÍPIO DE TUPARETAMA

Av. Central , SN - CNPJ:11358124/0001-60

Orçamento Programa - Exercício de 2024

Page 3

Lei: , Data:

## TABELA EXPLICATIVA - RELAÇÃO DE ATIVIDADES

Código	Discriminação	Valor
2304	MANUTENÇÃO DO PAEFI - GOVERNO DO ESTADO	22.000,00
2305	MANUTENÇÃO DO TRANSPORTE ESCOLAR - RECURSOS PRÓPRIOS	33.000,00
Total		47.270.000,00







# PREFEITURA DO MUNICÍPIO DE TUPARETAMA

Av. Central , SN - CNPJ:11358124/0001-60

Orçamento Programa - Exercício de 2024

Page 1

## TABELA EXPLICATIVA - RELAÇÃO DE OPERAÇÕES ESPECIAIS

Lei: , Data:

Código	Discriminação	Valor
0001	PAGAMENTO DE JUROS DA DÍVIDA POR CONTRATO	8.000,00
0002	AMORTIZAÇÃO DA DÍVIDA FUNDADA DO MUNICÍPIO	450.000,00
0003	ENCARGOS SOBRE DIVERSAS CONTRIBUIÇÕES	10.000,00
0004	AMORTIZAÇÃO DE DÍVIDAS DIVERSAS	43.000,00
0006	RESERVA DE CONTIGÊNCIA - FUNPRETU	140.000,00
Total		651.000,00





# PREFEITURA DO MUNICÍPIO DE TUPARETAMA

Av. Central , SN - CNPJ:11358124/0001-60

Orçamento Programa - Exercício de 2024

## TABELA EXPLICATIVA - LEGISLAÇÃO DA RECEITA

(Inc. III, § 1º, Art.2º)

Page 1

Lei: , Data:

Codigo	Discriminação	Legislacao
1000.00.0.0.00	RECEITAS CORRENTES.	
1100.00.0.0.00	IMPOSTOS, TAXAS E CONTRIBUIÇÕES DE MELHORIA	
1110.00.0.0.00	IMPOSTOS	
1112.00.0.0.00	IMPOSTOS SOBRE O PATRIMÔNIO	
1112.50.0.0.00	IMPOSTO SOBRE A PROPRIEDADE PREDIAL E TERRITORIAL URBANA	
1112.50.0.1.00	IPTU - PRINCIPAL	Art. 156 Inciso I da CF. Código Tributário do Município
1112.50.0.2.00	IPTU - MULTAS E JUROS	Art. 156 Inciso I da CF. Código Tributário do Município
1112.50.0.3.00	IPTU - DIVIDA ATIVA	Art. 156 Inciso I da CF. Código Tributário do Município
1112.50.0.4.00	IPTU- DIVIDA ATIVA MULTAS JUROS	Art. 156 Inciso I da CF. Código Tributário do Município
1112.53.0.0.00	ITBI-"INTER MORTIS"	
1112.53.0.1.00	ITBI-"INTER MORTIS"-PRINCIPAL	Art. 158 Inciso I da Constituição Federal
1112.53.0.2.00	ITBI-"INTER MORTIS"-MULTAS E JUROS	Art. 158 Inciso I da Constituição Federal
1112.53.0.3.00	ITBI-"INTER MORTIS"- DIVIDA ATIVA	Art. 158 Inciso I da Constituição Federal
1112.53.0.4.00	ITBI-"INTER MORTIS"-DIVIDA ATIVA MULTAS JUROS	Art. 158 Inciso I da Constituição Federal
1113.00.0.0.00	IMPOSTOS SOBRE A RENDA E PROVENTOS DE QUALQUER NATUREZA	
1113.03.0.0.00	IMPOSTO SOBRE A RENDA - RETIDO NA FONTE	
1113.03.1.0.00	IMPOSTO SOBRE A RENDA - RETIDO NA FONTE - TRABALHO	
1113.03.1.1.00	IRRF-TRABALHO-PRINCIPAL	Art. 158 Inciso I da Constituição Federal
1113.03.4.0.00	IRRF- OUTROS RENDIMENTOS	
1113.03.4.1.00	IRRF- OUTROS RENDIMENTOS-PRINCIPAL	Art. 158 Inciso I da Constituição Federal
1114.00.0.0.00	IMPOSTO PRODUÇÃO CIRCULAÇÃO MERCADORIAS SERVIÇOS	
1114.51.0.0.00	IMPOSTOS SOBRE SERVIÇOS	
1114.51.1.0.00	IMPOSTO SOBRE SERVIÇOS DE QUALQUER NATUREZA - ISSQN	
1114.51.1.1.00	ISSQN - PRINCIPAL	Art. 156 Inciso I da CF. Código Tributário do Município
1114.51.1.2.00	ISSQN -MULTAS E JUROS	Art. 156 Inciso I da CF. Código Tributário do Município
1114.51.1.3.00	ISSQN - DIVIDA ATIVA	Art. 156 Inciso I da CF. Código Tributário do Município
1114.51.1.4.00	ISSQN -DIVIDA ATIVA MULTAS JUROS	Art. 156 Inciso I da CF. Código Tributário do Município





# PREFEITURA DO MUNICÍPIO DE TUPARETAMA

Av. Central , SN - CNPJ:11358124/0001-60

Orçamento Programa - Exercício de 2024

## TABELA EXPLICATIVA - LEGISLAÇÃO DA RECEITA

(Inc. III, § 1º, Art.2º)

Page 2

Lei: , Data:

Codigo	Discriminação	Legislacao
1120.00.0.0.00	TAXAS	
1121.00.0.0.00	TAXAS PELO EXERCÍCIO DO PODER DE POLÍCIA	
1121.01.0.0.00	TAXAS DE INSPEÇÃO, CONTROLE E FISCALIZAÇÃO	
1121.01.0.1.00	TAXAS DE INSPEÇÃO, CONTROLE E FISCALIZAÇÃO - PRINCIPAL	Legislação Específica
1121.01.0.2.00	TAXAS DE INSPEÇÃO, CONTROLE E FISCALIZAÇÃO - MULTAS E JUROS	Legislação Específica
1121.01.0.3.00	TAXAS DE INSPEÇÃO, CONTROLE E FISCALIZAÇÃO - DÍVIDA ATIVA	Legislação Específica
1121.01.0.4.00	TAXAS DE INSPEÇÃO, CONTROLE E FISCALIZAÇÃO -D/A M/JUROS	Legislação Específica
1122.00.0.0.00	TAXAS PELA PRESTAÇÃO DE SERVIÇOS	
1122.01.0.0.00	TAXAS PELA PRESTAÇÃO DE SERVIÇOS EM GERAL	
1122.01.0.1.00	TAXAS PELA PRESTAÇÃO DE SERVIÇOS EM GERAL - PRINCIPAL	Legislação Específica
1122.01.0.2.00	TAXAS PELA PRESTAÇÃO DE SERVIÇOS EM GERAL - MULTAS E JUROS	Legislação Específica
1122.01.0.3.00	TAXAS PELA PRESTAÇÃO DE SERVIÇOS EM GERAL - DÍVIDA ATIVA	Legislação Específica
1122.01.0.4.00	TAXAS PELA PRESTAÇÃO DE SERVIÇOS EM GERAL - D.ATIVA M/JUROS	Legislação Específica
1200.00.0.0.00	CONTRIBUIÇÕES	
1210.00.0.0.00	CONTRIBUIÇÕES SOCIAIS	
1215.00.0.0.00	CONTRIBUIÇÕES PARA REGIMES PRÓPRIOS DE PREVIDÊNCIA E SISTEM	
1215.01.0.0.00	CONTRIBUIÇÃO DO SERVIDOR CIVIL	
1215.01.1.0.00	CONTRIBUIÇÃO DO SERVIDOR CIVIL ATIVO	
1215.01.1.1.00	CONTRIBUIÇÃO DO SERVIDOR CIVIL ATIVO - PRINCIPAL	
1215.01.1.1.01	CONTRIBUIÇÃO DO SERVIDOR CIVIL ATIVO - Principal	Legislação Específica
1215.01.2.0.00	CONTRIBUIÇÃO DO SERVIDOR CIVIL INATIVO	
1215.01.2.1.00	CONTRIBUIÇÃO DO SERVIDOR CIVIL INATIVO - PRINCIPAL	Legislação Específica
1215.01.3.0.00	CONTRIBUIÇÃO DO SERVIDOR CIVIL - PENSIONISTAS	
1215.01.3.1.00	CONTRIB. DO SERVIDOR CIVIL - PENSIONISTAS - PRINCIPAL	Legislação Específica
1215.02.0.0.00	CONTRIBUIÇÃO PATRONAL - SERVIDOR CIVIL	
1215.02.1.0.00	CONTRIBUIÇÃO PATRONAL - SERVIDOR CIVIL ATIVO	
1215.02.1.1.00	CONTRIBUIÇÃO PATRONAL - SERVIDOR CIVIL ATIVO - PRINCIPAL	Legislação Específica
1240.00.0.0.00	CONTRIBUIÇÃO PARA O CUSTEIO DO SERVIÇO DE ILUMINAÇÃO PÚBLICA	





# PREFEITURA DO MUNICIPIO DE TUPARETAMA

Av. Central , SN - CNPJ:11358124/0001-60

Orçamento Programa - Exercício de 2024

## TABELA EXPLICATIVA - LEGISLAÇÃO DA RECEITA

(Inc. III, § 1º, Art.2º)

Page 3

Lei: , Data:

Codigo	Discriminação	Legislacao
1241.00.0.0.00	CONTRIBUIÇÃO PARA O CUSTEIO DO SERVIÇO DE ILUMINAÇÃO PÚBLICA	
1241.50.0.0.00	CONTRIBUIÇÃO PARA O CUSTEIO DO SERVIÇO DE ILUMINAÇÃO PÚBLICA	
1241.50.0.1.00	CONTRIBUIÇÃO PARA O CUSTEIO DO SERVIÇO DE ILUMINAÇÃO PÚBLICA	Legislação Específica
1300.00.0.0.00	RECEITA PATRIMONIAL	
1320.00.0.0.00	VALORES MOBILIÁRIOS	
1321.00.0.0.00	JUROS E CORREÇÕES MONETÁRIAS	
1321.01.0.0.00	REMUNERAÇÃO DE DEPÓSITOS BANCÁRIOS	
1321.01.0.1.00	REMUNERAÇÃO DE DEPÓSITOS BANCÁRIOS - PRINCIPAL	
1321.01.0.1.01	Remuneração de Depósitos Bancários - FUNDEB	Legislação Específica
1321.01.0.1.02	Remuneração de Depósitos Bancários - MDE	Legislação Específica
1321.01.0.1.03	Remuneração de Depósitos Bancários - PRINCIPAL	Legislação Específica
1321.02.0.0.00	REMUNERAÇÃO DE DEPÓSITOS ESPECIAIS	
1321.02.0.1.00	REMUNERAÇÃO DE DEPÓSITOS ESPECIAIS - PRINCIPAL	Legislação Específica
1321.02.0.1.00	REMUNERAÇÃO DE DEPÓSITOS ESPECIAIS - PRINCIPAL	Legislação Específica
1321.02.0.1.00	REMUNERAÇÃO DE DEPÓSITOS ESPECIAIS - PRINCIPAL	Legislação Específica
1321.04.0.0.00	REMUNERAÇÃO DOS RECURSOS DO REGIME PRÓPRIO DE PREVIDÊNCIA SO	
1321.04.0.1.00	REMUNERAÇÃO DOS RECURSOS DO RPPS - PRINCIPAL	Legislação Específica
1600.00.0.0.00	RECEITA DE SERVIÇOS	
1630.00.0.0.00	SERVIÇOS E ATIVIDADES REFERENTES À SAÚDE	
1631.00.0.0.00	SERVIÇOS DE ATENDIMENTO À SAÚDE	
1631.01.0.0.00	SERVIÇOS DE ATENDIMENTO À SAÚDE EM UNIDADES DO GOVERNO FEDER	
1631.01.0.1.00	SERVIÇOS DE ATENDIMENTO À SAÚDE EM UNIDADES DO GOVERNO FEDER	Art. 195 da Constituição Federal, SUS
1700.00.0.0.00	TRANSFERÊNCIAS CORRENTES	
1710.00.0.0.00	TRANSFERÊNCIAS DA UNIÃO E DE SUAS ENTIDADES	
1711.00.0.0.00	TRANSFERÊNCIAS DECORRENTES DE PARTICIPAÇÃO NA RECEITA DA UNI	
1711.51.0.0.00	COTA-PARTE DO FUNDO DE PARTICIPAÇÃO DOS MUNICÍPIOS - FPM	
1711.51.1.0.00	COTA-PARTE DO FUNDO DE PARTICIPAÇÃO DOS MUNICÍPIOS - COTA ME	
1711.51.1.1.00	COTA-PARTE DO FPM- COTA MENSAL - PRINCIPAL	Art. 159 Inciso I alinea "c" da Constituição Federal





# PREFEITURA DO MUNICÍPIO DE TUPARETAMA

Av. Central , SN - CNPJ:11358124/0001-60

Orçamento Programa - Exercício de 2024

## TABELA EXPLICATIVA - LEGISLAÇÃO DA RECEITA

(Inc. III, § 1º, Art.2º)

Page 4

Lei: , Data:

Codigo	Discriminação	Legislacao
1711.51.2.0.00	COTA-PARTE DO FUNDO DE PARTICIPAÇÃO DOS MUNICÍPIOS - COTAS E	
1711.51.2.1.00	COTA-PARTE DO FPM- COTAS EXTRAORDINARIAS - PRINCIPAL	Art. 159 Inciso I alinea "c" da Constituição Federal
1711.52.0.0.00	COTA-PARTE DO IMPOSTO SOBRE A PROPRIEDADE TERRITORIAL RURAL	
1711.52.0.1.00	COTA-PARTE DO IMP. PROPRIED.TERRIT.RURAL - PRINCIPAL	Art. 158 Inciso II da Constituição Federal
1712.00.0.0.00	TRANSFERÊNCIAS DAS COMPENSAÇÕES FINANCEIRAS PELA EXPLORAÇÃO	
1712.52.0.0.00	COTA-PARTE DA COMPENSAÇÃO FINANCEIRA PELA PRODUÇÃO DE PETRÓL	
1712.52.4.0.00	COTA-PARTE DO FUNDO ESPECIAL DO PETRÓLEO – FEP	
1712.52.4.1.00	COTA-PARTE DO FUNDO ESPECIAL DO PETRÓLEO – FEP - PRINCIPAL	Legislação Específica
1712.99.0.0.00	OUTRAS TRANSFERÊNCIAS DECORRENTES DE COMPENSAÇÃO FINANCEIRA	
1712.99.0.1.00	OUTRAS TRANSFERÊNCIAS DECORRENTES DE COMPENSAÇÃO FINANCEIRA	Legislação Específica
1713.00.0.0.00	TRANSFERÊNCIAS DE RECURSOS DO SISTEMA ÚNICO DE SAÚDE – SUS	
1713.50.0.0.00	TRANSFERÊNCIAS DE RECURSOS DO SISTEMA ÚNICO DE SAÚDE – SUS –	
1713.50.1.0.00	TRANSFERÊNCIAS DE RECURSOS DO BLOCO DE MANUTENÇÃO DAS AÇÕES	
1713.50.1.1.00	TRANSFERÊNCIAS DE RECURSOS DO BLOCO DE MANUTENÇÃO DAS AÇÕES	Art. 195 da CF e Art. 77 do ADCT
1713.50.2.0.00	TRANSFERÊNCIAS DE RECURSOS DO BLOCO DE MANUTENÇÃO DAS AÇÕES	
1713.50.2.1.00	TRANSFERÊNCIAS DE RECURSOS DO BLOCO DE MANUTENÇÃO DAS AÇÕES	Artigos 194 e 203 da Constituição Federal
1713.50.3.0.00	TRANSFERÊNCIAS DE RECURSOS DO BLOCO DE MANUTENÇÃO DAS AÇÕES	
1713.50.3.1.00	TRANSFERÊNCIAS DE RECURSOS DO BLOCO DE MANUTENÇÃO DAS AÇÕES	Artigos 194 e 203 da Constituição Federal
1713.50.4.0.00	TRANSFERÊNCIAS DE RECURSOS DO BLOCO DE MANUTENÇÃO DAS AÇÕES	
1713.50.4.1.00	TRANSFERÊNCIAS DE RECURSOS DO BLOCO DE MANUTENÇÃO DAS AÇÕES	Artigos 194 e 203 da Constituição Federal
1713.50.5.0.00	TRANSFERÊNCIAS DE RECURSOS DO BLOCO DE MANUTENÇÃO DAS AÇÕES	
1713.50.5.1.00	TRANSFERÊNCIAS DE RECURSOS DO BLOCO DE MANUTENÇÃO DAS AÇÕES	Artigos 194 e 203 da Constituição Federal
1713.50.9.0.00	TRANSFERÊNCIAS DE RECURSOS DO BLOCO DE MANUTENÇÃO DAS AÇÕES	
1713.50.9.1.00	TRANSFERÊNCIAS DE RECURSOS DO BLOCO DE MANUTENÇÃO DAS AÇÕES	Artigos 194 e 203 da Constituição Federal
1714.00.0.0.00	TRANSFERÊNCIAS DE RECURSOS DO FUNDO NACIONAL DO DESENVOLVIME	
1714.50.0.0.00	TRANSFERÊNCIAS DO SALÁRIO-EDUCAÇÃO	
1714.50.0.1.00	TRANSFERÊNCIAS DO SALÁRIO-EDUCAÇÃO - PRINCIPAL	Legislação Específica





## PREFEITURA DO MUNICÍPIO DE TUPARETAMA

Av. Central , SN - CNPJ:11358124/0001-60

Orçamento Programa - Exercício de 2024

### TABELA EXPLICATIVA - LEGISLAÇÃO DA RECEITA

(Inc. III, § 1º, Art.2º)

Page 5

Lei: , Data:

Codigo	Discriminação	Legislacao
1714.51.0.0.00	TRANSFERÊNCIAS DIRETAS DO FNDE REFERENTES AO PROGRAMA DINHEI	
1714.51.0.1.00	TRANSFERÊNCIAS DIRETAS DO FNDE REFERENTES AO PROGRAMA DINHEI	Legislação Específica
1714.52.0.0.00	TRANSFERÊNCIAS REFERENTES AO PROGRAMA NACIONAL DE ALIMENTAÇÃO	
1714.52.0.1.00	TRANSFERÊNCIAS REFERENTES AO PROGRAMA NACIONAL DE ALIMENTAÇÃO	Legislação Específica
1714.53.0.0.00	TRANSFERÊNCIAS REFERENTES AO PROGRAMA NACIONAL DE APOIO AO T	
1714.53.0.1.00	TRANSFERÊNCIAS REFERENTES AO PROGRAMA NACIONAL DE APOIO AO T	Legislação Específica
1714.99.0.0.00	OUTRAS TRANSFERÊNCIAS DIRETAS DO FUNDO NACIONAL DO DESENVOLV	
1714.99.0.1.00	OUTRAS TRANSFERÊNCIAS DIRETAS DO FUNDO NACIONAL DO DESENVOLV	Legislação Específica
1715.00.0.0.00	TRANSFERÊNCIAS DE RECURSOS DE COMPLEMENTAÇÃO DA UNIÃO AO FUN	
1715.50.0.0.00	TRANSFERÊNCIAS DE RECURSOS DE COMPLEMENTAÇÃO DA UNIÃO AO FUN	
1715.50.0.1.00	TRANSFERÊNCIAS DE RECURSOS DE COMPLEMENTAÇÃO DA UNIÃO AO FUN	Lei nº 14.113/2020
1715.51.0.0.00	TRANSFERÊNCIAS DE RECURSOS DE COMPLEMENTAÇÃO DA UNIÃO AO FUN	
1715.51.0.1.00	TRANSFERÊNCIAS DE RECURSOS DE COMPLEMENTAÇÃO DA UNIÃO AO FUN	Lei nº 14.113/2020
1715.52.0.0.00	TRANSFERÊNCIAS DE RECURSOS DE COMPLEMENTAÇÃO DA UNIÃO AO FUN	
1715.52.0.1.00	TRANSFERÊNCIAS DE RECURSOS DE COMPLEMENTAÇÃO DA UNIÃO AO FUN	Lei nº 14.113/2020
1716.00.0.0.00	TRANSFERÊNCIAS DE RECURSOS DO FUNDO NACIONAL DE ASSISTÊNCIA	
1716.50.0.0.00	TRANSFERÊNCIAS DE RECURSOS DO FUNDO NACIONAL DE ASSISTÊNCIA	
1716.50.0.1.00	TRANSFERÊNCIAS DE RECURSOS DO FUNDO NACIONAL DE ASSISTÊNCIA	Legislação Específica
1717.00.0.0.00	TRANSFERÊNCIAS DE CONVÊNIOS DA UNIÃO E DE SUAS ENTIDADES	
1717.51.0.0.00	TRANSFERÊNCIAS DE CONVÊNIOS DA UNIÃO DESTINADAS A PROGRAMAS	
1717.51.0.1.00	TRANSFERÊNCIAS DE CONVÊNIOS DA UNIÃO DESTINADAS A PROGRAMAS	Legislação Específica
1719.00.0.0.00	OUTRAS TRANSFERÊNCIAS DE RECURSOS DA UNIÃO E DE SUAS ENTIDAD	
1719.99.0.0.00	OUTRAS TRANSFERÊNCIAS DE RECURSOS DA UNIÃO E DE SUAS ENTIDAD	
1719.99.0.1.00	OUTRAS TRANSF. DE RECURS.UNIÃO E DE SUAS ENTID.- PRINCIPAL	Legislação Específica
1720.00.0.0.00	TRANSFERÊNCIAS DOS ESTADOS E DO DISTRITO FEDERAL E DE SUAS E	
1721.00.0.0.00	PARTICIPAÇÃO NA RECEITA DOS ESTADOS E DISTRITO FEDERAL	
1721.50.0.0.00	COTA-PARTE DO ICMS	
1721.50.0.1.00	COTA-PARTE DO ICMS - PRINCIPAL	Art. 158 Inciso IV da Constituição Federal





# PREFEITURA DO MUNICÍPIO DE TUPARETAMA

Av. Central , SN - CNPJ:11358124/0001-60

Orçamento Programa - Exercício de 2024

## TABELA EXPLICATIVA - LEGISLAÇÃO DA RECEITA

(Inc. III, § 1º, Art.2º)

Page 6

Lei: , Data:

Codigo	Discriminação	Legislacao
1721.51.0.0.00	COTA-PARTE DO IPVA	
1721.51.0.1.00	COTA-PARTE DO IPVA - PRINCIPAL	Art. 158 Inciso IV da Constituição Federal
1721.52.0.0.00	COTA-PARTE DO IPI - MUNICÍPIOS	
1721.52.0.1.00	COTA-PARTE DO IPI - MUNICÍPIOS - PRINCIPAL	Legislação Especifica
1721.53.0.0.00	COTA-PARTE DA CONTRIBUIÇÃO DE INTERVENÇÃO NO DOMÍNIO ECONÔMI	
1721.53.0.1.00	COTA-PARTE CONTRIB.INTERVENÇÃO NO DOMÍNIO ECON.- PRINCIPAL	Legislação Especifica
1724.00.0.0.00	TRANSFERÊNCIAS DE CONVÊNIO DOS ESTADOS E DF E DE SUAS ENTID	
1724.50.0.0.00	TRANSFERÊNCIAS DE CONVÊNIO DOS ESTADOS E DF PARA O SISTEMA	
1724.50.0.1.00	TRANSFERÊNCIAS DE CONVÊNIO DOS ESTADOS E DF PARA O SISTEMA	Legislação Especifica
1724.51.0.0.00	TRANSFERÊNCIAS DE CONVÊNIO DOS ESTADOS DESTINADAS A PROGRAM	
1724.51.0.1.00	TRANSFERÊNCIAS DE CONVÊNIO DOS ESTADOS DESTINADAS A PROGRAM	Legislação Especifica
1724.99.0.0.00	OUTRAS TRANSFERÊNCIAS DE CONVÊNIO DOS ESTADOS E DF E DE SUA	
1724.99.0.1.00	OUTRAS TRANSFERÊNCIAS DE CONVÊNIO DOS ESTADOS E DF E DE SUA	Legislação Especifica
1729.00.0.0.00	OUTRAS TRANSFERÊNCIAS DOS ESTADOS E DISTRITO FEDERAL	
1729.99.0.0.00	OUTRAS TRANSFERÊNCIAS DOS ESTADOS E DF	
1729.99.0.1.00	OUTRAS TRANSFERÊNCIAS DOS ESTADOS E DF - PRINCIPAL	Legislação Especifica
1750.00.0.0.00	TRANSFERÊNCIAS DE OUTRAS INSTITUIÇÕES PÚBLICAS	
1751.00.0.0.00	TRANSFERÊNCIAS DE RECURSOS DO FUNDO DE MANUTENÇÃO E DESENVOL	
1751.50.0.0.00	TRANSFERÊNCIAS DE RECURSOS DO FUNDO DE MANUTENÇÃO E DESENVOL	
1751.50.0.1.00	TRANSFERENCIAS DE RECURSOS DO FUNDEB - PRINCIPAL	Lei nº 14.113/2020
1900.00.0.0.00	OUTRAS RECEITAS CORRENTES	
1920.00.0.0.00	INDENIZAÇÕES, RESTITUIÇÕES E RESSARCIMENTOS	
1921.00.0.0.00	INDENIZAÇÕES	
1921.99.0.0.00	OUTRAS INDENIZAÇÕES	
1921.99.0.1.00	OUTRAS INDENIZAÇÕES - PRINCIPAL	Legislação Especifica
1922.00.0.0.00	RESTITUIÇÕES	
1922.06.0.0.00	RESTITUIÇÃO DE DESPESAS DE EXERCÍCIOS ANTERIORES	
1922.06.3.0.00	RESTITUIÇÃO DE DESPESAS PRIMÁRIAS DE EXERCÍCIOS ANTERIORES	
1922.06.3.1.00	RESTITUIÇÃO DE DESP.PRIMÁRIAS EXERC. ANTERIORES - PRINCIPAL	Legislação Especifica





# PREFEITURA DO MUNICIPIO DE TUPARETAMA

Av. Central , SN - CNPJ:11358124/0001-60

Orçamento Programa - Exercício de 2024

## TABELA EXPLICATIVA - LEGISLAÇÃO DA RECEITA

(Inc. III, § 1º, Art.2º)

Page 7

Lei: , Data:

Codigo	Discriminação	Legislacao
1922.06.4.0.00	RESTITUIÇÃO DE DESPESAS FINANCEIRAS DE EXERCÍCIOS ANTERIORES	
1922.06.4.1.00	RESTITUIÇÃO DE DESPESAS FINANC.EXERC.ANTERIORES - PRINCIPAL	Legislação Específica
1922.99.0.0.00	OUTRAS RESTITUIÇÕES	
1922.99.0.1.00	OUTRAS RESTITUIÇÕES - PRINCIPAL	Legislação Específica
1923.00.0.0.00	RESSARCIMENTOS	
1923.99.0.0.00	OUTROS RESSARCIMENTOS	
1923.99.0.1.00	OUTROS RESSARCIMENTOS - PRINCIPAL	Legislação Específica
1990.00.0.0.00	DEMAIS RECEITAS CORRENTES	
1999.00.0.0.00	OUTRAS RECEITAS CORRENTES	
1999.03.0.0.00	COMPENSAÇÕES FINANCEIRAS ENTRE OS REGIMES DE PREVIDÊNCIA	
1999.03.0.1.00	COMPENSAÇÕES FINANCEIRAS ENTRE OS REGIMES DE PREVIDÊNCIA - P	Legislação Específica
1999.99.0.0.00	OUTRAS RECEITAS	
1999.99.2.0.00	OUTRAS RECEITAS NÃO ARRECADADAS E NÃO PROJETADAS PELA RFB -	
1999.99.2.1.00	OUTRAS RECEITAS NÃO ARRECADADAS E NÃO PROJETADAS PELA RFB -	Legislação Específica
2000.00.0.0.00	RECEITAS DE CAPITAL	
2200.00.0.0.00	ALIENAÇÃO DE BENS	
2210.00.0.0.00	ALIENAÇÃO DE BENS MÓVEIS	
2213.00.0.0.00	ALIENAÇÃO DE BENS MÓVEIS E SEMOVENTES	
2213.01.0.0.00	ALIENAÇÃO DE BENS MÓVEIS E SEMOVENTES	
2213.01.0.1.00	ALIENAÇÃO DE BENS MÓVEIS E SEMOVENTES - PRINCIPAL	Legislação Específica
2220.00.0.0.00	ALIENAÇÃO DE BENS IMÓVEIS	
2221.00.0.0.00	ALIENAÇÃO DE BENS IMÓVEIS	
2221.01.0.0.00	ALIENAÇÃO DE BENS IMÓVEIS	
2221.01.0.1.00	ALIENAÇÃO DE BENS IMÓVEIS - PRINCIPAL	Legislação Específica
2400.00.0.0.00	TRANSFERÊNCIAS DE CAPITAL	
2410.00.0.0.00	TRANSFERÊNCIAS DA UNIÃO E DE SUAS ENTIDADES	
2414.00.0.0.00	TRANSFERÊNCIAS DE CONVÊNIO DA UNIÃO E DE SUAS ENTIDADES	
2414.50.0.0.00	TRANSFERÊNCIAS DE CONVÊNIO DA UNIÃO PARA O SISTEMA ÚNICO DE	
2414.50.0.1.00	TRANSFERÊNCIAS DE CONVÊNIO DA UNIÃO PARA O SUS - PRINCIPAL	Legislação Específica







## PREFEITURA DO MUNICIPIO DE TUPARETAMA

Av. Central , SN - CNPJ:11358124/0001-60

Orçamento Programa - Exercício de 2024

### TABELA EXPLICATIVA - LEGISLAÇÃO DA RECEITA

(Inc. III, § 1º, Art.2º)

Page 8

Lei: , Data:

Codigo	Discriminação	Legislacao
2414.51.0.0.00	TRANSFERÊNCIAS DE CONVÊNIOS DA UNIÃO DESTINADAS A PROGRAMAS	
2414.51.0.1.00	TRANSFERÊNCIAS DE CONVÊNIOS DA UNIÃO A PROG.EDUC.-PRINCIPAL	Legislação Específica
2414.99.0.0.00	OUTRAS TRANSFERÊNCIAS DE CONVÊNIOS DA UNIÃO E DE SUAS ENTIDA	
2414.99.0.1.00	OUTRAS TRANSF.CONVÊNIOS DA UNIÃO E DE SUAS ENTID.- PRINCIPAL	Legislação Específica
7000.00.0.0.00	RECEITAS CORRENTES. (INTRA)	
7200.00.0.0.00	CONTRIBUIÇÕES (INTRA)	
7210.00.0.0.00	CONTRIBUIÇÕES SOCIAIS (INTRA)	
7215.00.0.0.00	CONTRIBUIÇÕES PARA REGIMES PRÓPRIOS DE PREVIDÊNCIA E SISTEM	
7215.01.0.0.00	CONTRIBUIÇÃO DO SERVIDOR CIVIL (INTRA)	
7215.01.1.0.00	CONTRIBUIÇÃO DO SERVIDOR CIVIL ATIVO (INTRA)	
7215.01.1.1.00	CONTRIBUIÇÃO DO SERVIDOR CIVIL ATIVO - PRINCIPAL	Legislação Específica
7215.01.1.1.01	CONTRIBUIÇÃO DO SERVIDOR CIVIL ATIVO - PRINCIPAL	Legislação Específica
7215.01.1.2.00	CONTRIBUIÇÃO DO SERVIDOR CIVIL ATIVO - MULTAS E JUROS DE MOR	Legislação Específica
7215.02.0.0.00	CONTRIBUIÇÃO PATRONAL - SERVIDOR CIVIL (INTRA)	
7215.02.1.0.00	CONTRIBUIÇÃO PATRONAL - SERVIDOR CIVIL ATIVO (INTRA)	
7215.02.1.1.00	CONTRIBUIÇÃO PATRONAL - SERVIDOR CIVIL ATIVO - PRINCIPAL	
7215.02.1.1.01	CONTRIBUIÇÃO PATRONAL - SERVIDOR CIVIL ATIVO - PRINCIPAL	Legislação Específica
7215.51.0.0.00	CONTRIBUIÇÃO PATRONAL - PARCELAMENTOS (INTRA)	
7215.51.1.0.00	CONTRIBUIÇÃO PATRONAL - SERVIDOR CIVIL ATIVO - PARCELAMENTOS	
7215.51.1.1.00	CONTRIB.PATRONAL-SERV.CIVIL ATIVO-PARCELAM.- PRINCIPAL	Legislação Específica
9000.00.0.0.00	(R) DEDUCOES DA RECEITA	
9500.00.0.0.00	(R) DEDUÇÕES DO FUNDEB	
9510.00.0.0.00	(R) DEDUÇÕES DO FUNDEB	Lei nº 14.113/2020





# PREFEITURA DO MUNICÍPIO DE TUPARETAMA

Av. Central, SN

11358124/0001-60

Exercício: 2024

## DESPESA ORÇADA POR FUNÇÃO

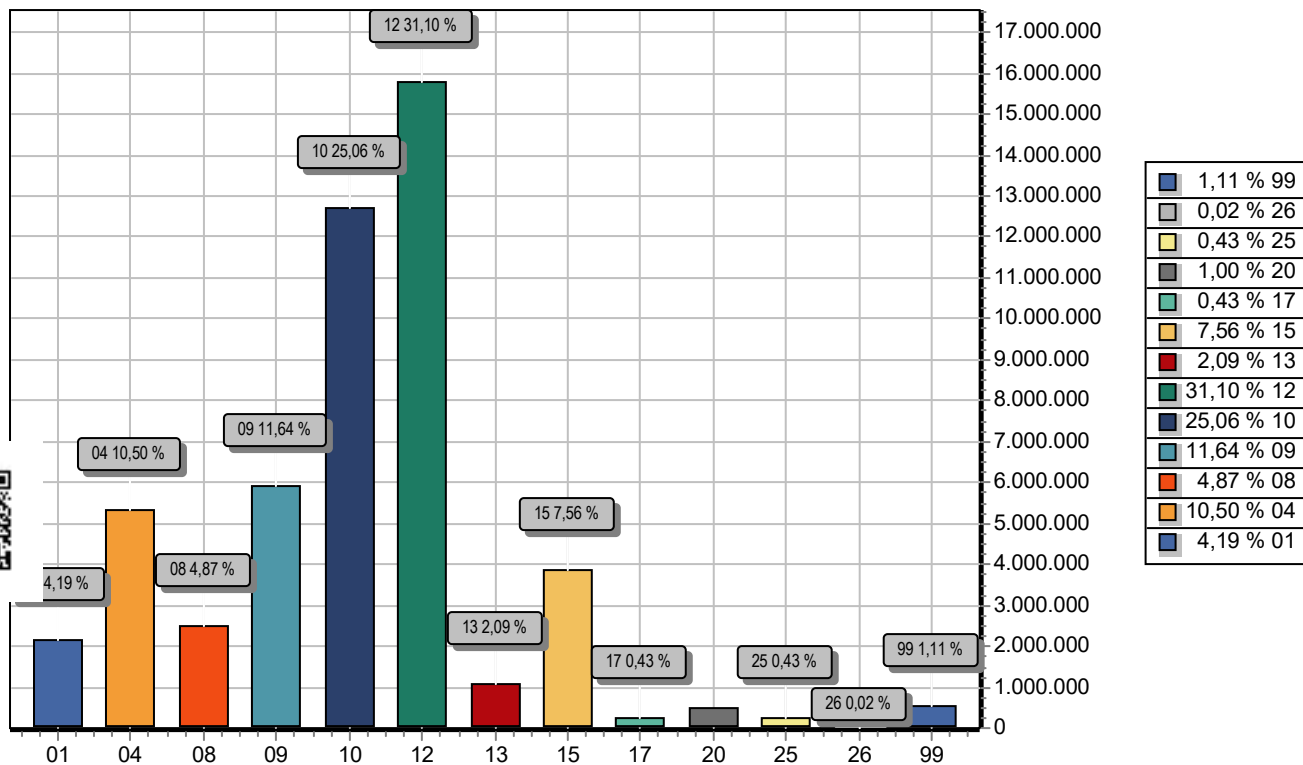

FUNÇÃO	DOTAÇÃO
01 Legislativa	2.129.000,00
04 Administração	5.330.000,00
08 Assistência Social	2.470.000,00
09 Previdência Social	5.906.000,00
10 Saúde	12.718.000,00
12 Educação	15.787.000,00
13 Cultura	1.063.000,00
15 Urbanismo	3.838.000,00
17 Saneamento	220.000,00
20 Agricultura	507.000,00
25 Energia	220.000,00
26 Transporte	10.000,00
99 Reserva de Contingência	562.000,00
<b>TOTAL</b>	<b>50.760.000,00</b>





# PREFEITURA DO MUNICÍPIO DE TUPARETAMA

Av. Central, SN

11358124/0001-60

Exercício: 2024

## DESPESA ORÇADA POR GRUPO

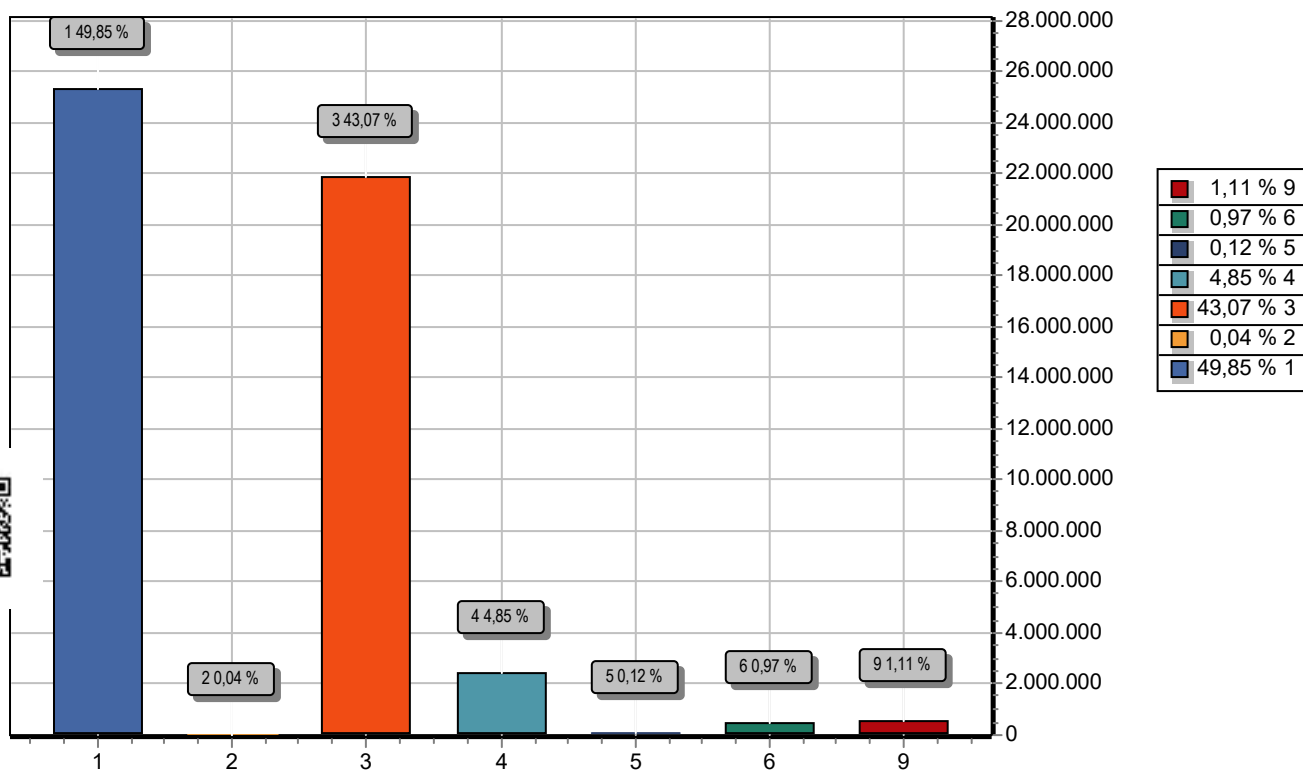

GRUPO	DOTAÇÃO
1 PESSOAL E ENCARGOS SOCIAIS	25.303.500,00
2 JUROS E ENCARGOS DA DÍVIDA	18.000,00
3 OUTRAS DESPESAS CORRENTES	21.861.500,00
4 INVESTIMENTOS	2.462.000,00
5 INVERSÕES FINANCEIRAS	60.000,00
6 AMORTIZAÇÃO DA DÍVIDA	493.000,00
9 RESERVA DE CONTINGÊNCIA	562.000,00
<b>TOTAL</b>	<b>50.760.000,00</b>





# PREFEITURA DO MUNICIPIO DE TUPARETAMA

Av. Central , SN  
11358124/0001-60

Exercício: 2024

## RECEITA PREVISTA

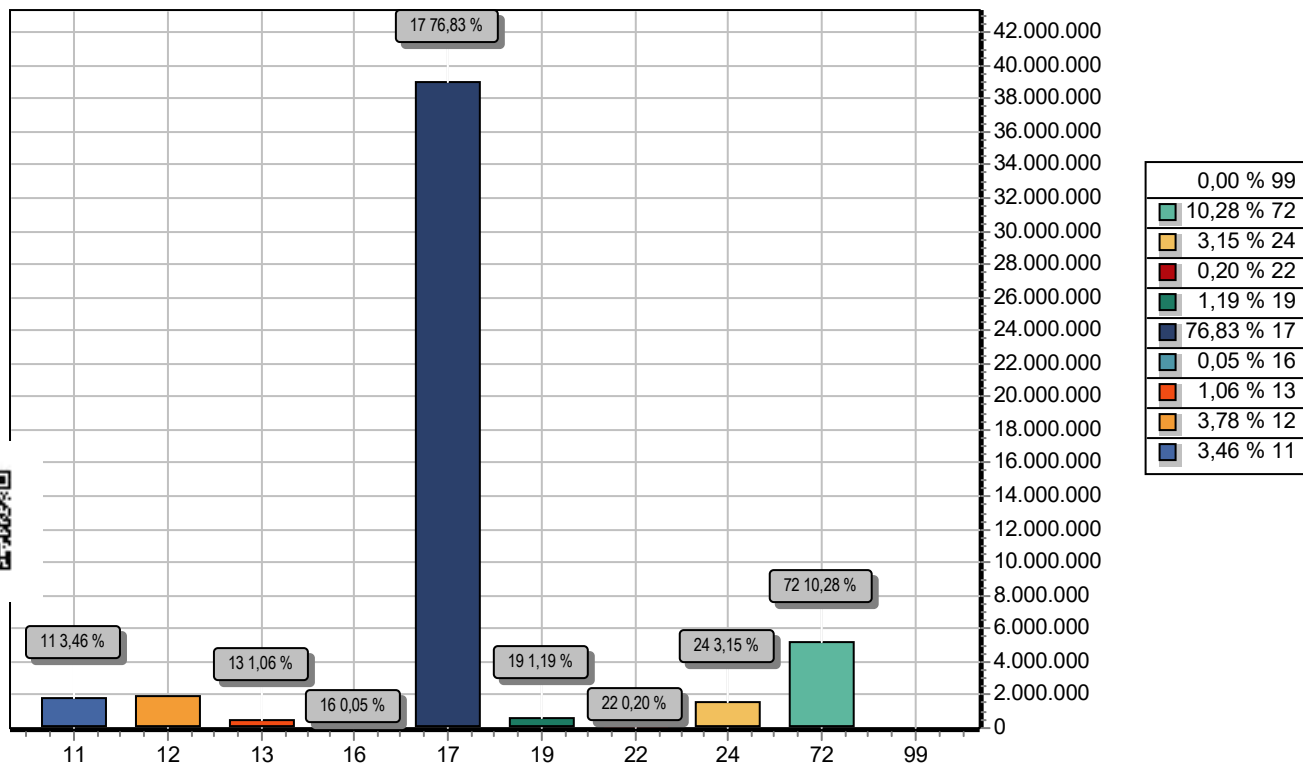

CODIGO	PREVISTO	
11	IMPOSTOS, TAXAS E CONTRIBUIÇÕES DE MELHORIA	1.758.000,00
12	CONTRIBUIÇÕES	1.917.000,00
13	RECEITA PATRIMONIAL	540.000,00
16	RECEITA DE SERVIÇOS	25.000,00
17	TRANSFERENCIAS CORRENTES	39.001.000,00
19	OUTRAS RECEITAS CORRENTES	603.000,00
22	ALIENAÇÃO DE BENS	100.000,00
24	TRANSFERÊNCIAS DE CAPITAL	1.600.000,00
72	CONTRIBUIÇÕES (INTRA)	5.216.000,00
99	RECURSOS ARRECADADOS EM EXERCÍCIOS ANTERIORES	
TOTAL		50.760.000,00





CÂMARA MUNICIPAL DE TUPARETAMA  
CNPJ 11.464.302/0001-37

Tuparetama, 05/10/2023

Assunto: Encaminhamento de matérias

O Presidente da Câmara Municipal de Vereadores de Tuparetama, no uso de suas atribuições legais, encaminha a seguinte matéria: Lo A, à Comissão Permanente de Justiça e Redação, para a devida apreciação e emissão de parecer, de acordo com o disposto na Lei Orgânica do Município e no Regimento Interno desta Casa.

Atenciosamente,

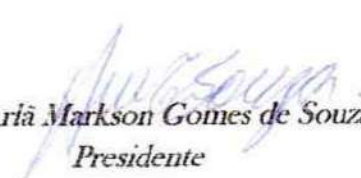
  
Ariã Markson Gomes de Souza  
Presidente

RECEBIDO:  
EM 11/10/2023

  
PRESIDENTE DA COMISSÃO





CÂMARA MUNICIPAL DE TUPARETAMA  
CNPI 11.464.302/0001-37

Tuparetama, 05/10/2023

*Assunto: Encaminhamento de matérias*

O Presidente da Câmara Municipal de Vereadores de Tuparetama, no uso de suas atribuições legais, encaminha a seguinte matéria: LOA, à Comissão Permanente de finanças e orçamento, para a devida apreciação e emissão de parecer, de acordo com o disposto na Lei Orgânica do Município e no Regimento Interno desta Casa.

Atenciosamente,

  
Ariã Markson Gomes de Souza  
Presidente

RECEBIDO:

EM 11/10/2023

  
PRESIDENTE DA COMISSÃO





---

**COMISSÃO DE FINANÇAS E ORÇAMENTO**

**PARECER**

*Projeto de Lei Nº 013/2023 que estima a receita e fixa a despesa do Município de Tuparetama para o exercício de 2024 e dá outras providências.*

**RELATÓRIO:**

*A Comissão reuniu-se em apreciação à matéria e vem oferecer Parecer favorável à aprovação em sua forma original.*  
*Tuparetama, 17 de novembro de 2023*

  
**Antonio Valmir Batista Tunú**  
**Presidente**

  
**Sebastião Nunes de Sales**  
**1º Relator**

  
**Danilo Augusto Oliveira Pereira Nunes**  
**2º Relator**







---

**COMISSÃO DE JUSTIÇA E REDAÇÃO**

**PARECER**

*Projeto de Lei Nº 013/2023 que estima a receita e fixa a despesa do Município de Tuparetama para o exercício de 2024 e dá outras providências.*

**RELATÓRIO:**

*A Comissão reuniu-se em apreciação à matéria e vem oferecer Parecer favorável à aprovação em sua forma original, uma vez que obedece aos trâmites da legislação vigente.*

*Tuparetama, 17 de novembro de 2023*

*Sebastião Nunes de Sales*  
Presidente

*Danilo Augusto Oliveira Pereira Nunes*  
1º Relator

*Antonio Valmir Batista Tunú*  
2º Relator







CÂMARA MUNICIPAL DE TUPARETAMA  
CNPJ 11.464.302/0001-37

---

**DECRETO LEGISLATIVO Nº 015/2023.**

*EMENTA - Estima a RECEITA e fixa a DESPESA do Município DE TUPARETAMA PARA O EXERCÍCIO DE 2024 E DÁ OUTRAS PROVIDÊNCIAS.*

A CÂMARA MUNICIPAL DE VEREADORES DE TUPARETAMA, no uso de suas atribuições legais, aprovou e será sancionada a seguinte Lei:

**CAPÍTULO I**

**SEÇÃO ÚNICA**

**DA ABRANGÊNCIA**

**Art. 1º.** Esta Lei estima a Receita do Município para o exercício financeiro de 2024 e fixa a Despesa em igual importância, compreendendo, nos termos do art. 165 § 5º da Constituição Federal:

- I** - O orçamento fiscal, referente aos Poderes do Município, seus fundos, órgãos e entidades da Administração Pública Municipal direta e indireta;
- II** - O orçamento da seguridade social, abrangendo às entidades e órgãos da Administração direta e indireta, incluídos fundos, responsáveis pela saúde e assistência social.

**CAPÍTULO II**





CÂMARA MUNICIPAL DE TUPARETAMA  
CNPJ 11.464.302/0001-37

---

## DOS ORÇAMENTOS FISCAL E DA SEGURIDADE SOCIAL

### SEÇÃO I

#### DA ESTIMATIVA DA RECEITA

**Art. 2º.** A receita orçamentária total é estimada em R\$ 50.760.000,00 (cinquenta milhões, setecentos e sessenta mil reais), observando-se ao disposto no art. 5º, da Lei complementar no 101, de 4 de maio de 2000, Lei de Responsabilidade Fiscal - LRF, assim distribuída:

**I - Orçamento Fiscal:** R\$ 35.209.000,00 (trinta e cinco milhões duzentos e nove mil reais);

**II - Orçamento da Seguridade Social** no valor de R\$ 13.851.000,00 (treze milhões oitocentos e cinquenta e um mil reais), onde:

**a)** R\$ 5.529.000,00 (cinco milhões quinhentos e vinte e nove mil reais) compreende receitas de saúde;

**b)** R\$ 574.000,00 (quinhentos e setenta e quatro mil reais) compreende receitas de assistência social;

**c)** R\$ 7.748.000,00 (sete milhões setecentos e quarenta e oito mil reais) correspondente às receitas do Regime Próprio de Previdência Social.

**III - Orçamento de Investimentos** no valor R\$ 1.700.000,00 (um milhão setecentos mil reais).

**Art. 3º.** As receitas são estimadas por rubrica específica, segundo a origem dos recursos, conforme o disposto no Anexo 01.





CÂMARA MUNICIPAL DE TUPARETAMA  
CNPJ 11.464.302/0001-37

**Art. 4º.** As Receitas estimadas no orçamento serão arrecadadas na forma da legislação em vigor, de acordo com o desdobramento constante do Anexo 02.

## SEÇÃO II

### DA FIXAÇÃO DA DESPESA

**Art. 5º.** A Despesa Orçamentária total, no mesmo valor da Receita, é fixada por função, Poderes e Órgãos, em R\$ 50.760.000,00 (cinquenta milhões setecentos e sessenta mil reais) e desdobrada nos termos da Lei de Diretrizes Orçamentárias em:

**I - Orçamento Fiscal:** R\$ 26.511.000,00 (vinte e seis milhões quinhentos e onze mil reais);

**II - Orçamento da Seguridade Social,** no valor de R\$ 21.234.000,00 (vinte e um milhões duzentos e trinta e quatro mil reais), onde:

**a) R\$ 12.718.000,00** (doze milhões setecentos e dezoito mil reais) compreende despesas com saúde;

**b) R\$ 2.470.000,00** (dois milhões quatrocentos e setenta mil reais) são despesas com assistência social;

**c) R\$ 6.046.000,00** (seis milhões e quarenta e seis mil reais) correspondentes às despesas com previdência social.

**III - Orçamento de Capital,** no valor de R\$ 3.015.000,00 (três milhões e quinze mil reais).

**Parágrafo único - R\$ 9.085.000,00** (nove milhões e oitenta e cinco mil reais) das despesas fixadas nas alíneas “a” e “b”, do inciso II deste artigo, serão custeadas com recursos do Orçamento Fiscal.

## SEÇÃO III

Rua Monsenhor Rabelo, S/Nº - Centro  
Tuparetama – PE CEP 56.760-000  
FONE/FAX (87) 3828 1148  
cmaradevereadores@yahoo.com.br







CÂMARA MUNICIPAL DE TUPARETAMA  
CNPJ 11.464.302/0001-37

## DA DISTRIBUIÇÃO DA DESPESA POR ÓRGÃOS

**Art. 6º.** A Despesa Total, fixada por Funções, Subfunções, Projetos, Atividades e Operações Especiais dos Poderes e Órgãos, está discriminada nos Anexos 06 a 09 desta Lei, consoante disposições da Lei Federal nº 4.320/64 e regulamentações específicas.

**Art. 7º.** As categorias econômicas e despesas por grupos estão demonstradas de forma analítica, individualizada por órgão, no Anexo 02 e consolidadas no Resumo da Natureza da Despesa.

## SEÇÃO IV

### DA AUTORIZAÇÃO PARA ABERTURA DE CRÉDITO ADICIONAL SUPLEMENTAR

**Art. 8º.** Fica o Poder Executivo autorizado a abrir créditos adicionais suplementares até o valor correspondente a dez por cento da despesa fixada nos orçamentos, fiscal e da seguridade social, com a finalidade de incorporar valores que excedam as previsões constantes desta Lei, mediante a utilização de recursos permitidos no § 1º do art. 43 da Lei nº 4.320/64 e disposições da LDO para 2022.

**Art. 9º.** O limite autorizado no art. 8º não será onerado quando o crédito se destinar a:

- I - Pessoal e encargos sociais;
- II - Pagamento do sistema previdenciário;
- III - Pagamento do serviço da dívida;
- IV - Transferências de fundos ao Poder Legislativo;

## SEÇÃO V





CÂMARA MUNICIPAL DE TUPARETAMA  
CNPJ 11.464.302/0001-37

---

## DA AUTORIZAÇÃO PARA REALIZAR OPERAÇÕES DE CRÉDITO

**Art. 10.** Fica o Poder Executivo autorizado a:

I - Realizar operações de crédito por antecipação de receita orçamentária nos termos do art. 38 da Lei Complementar n° 101/2000, obedecidas às normas do Banco Central do Brasil e Resoluções do Senado Federal, desde que as obrigações sejam pagas dentro do mesmo exercício de 2024.

II - Contratar e oferecer garantias a empréstimos voltados para a modernização administrativa e tributária, bem como a execução de programas de habitação e saneamento, respeitados os limites da Lei Complementar n° 101/2000, de Resoluções do Senado Federal e disposições da legislação pertinente.

### CAPÍTULO III

#### SEÇÃO ÚNICA

#### DAS DISPOSIÇÕES GERAIS

**Art. 11.** A utilização de dotações com origem de recursos em convênios ou operações de crédito fica condicionada à celebração dos instrumentos próprios.

**Art. 12.** Na fixação dos valores das dotações para pessoal foram consideradas projeções para acréscimos de despesas destinadas a atender as disposições do §1° do art. 169 da Constituição Federal.

**Art. 13.** O Chefe do Poder Executivo, no âmbito deste Poder, poderá adotar parâmetros para utilização das dotações, de forma a compatibilizar as despesas à efetiva realização das receitas e para garantir as metas de resultado estabelecidas na Lei de Diretrizes Orçamentárias, consoante legislação específica.





CÂMARA MUNICIPAL DE TUPARETAMA  
CNPJ 11.464.302/0001-37

**Art. 14.** O Poder Executivo estabelecerá Programação Financeira, onde fixará as medidas necessárias a manter os dispêndios compatíveis com as receitas a fim de obter o equilíbrio financeiro.

**Art. 15.** A presente Lei entra em vigor na data de sua publicação, contando-se seus efeitos a partir de 1º janeiro de 2024.

**Art. 16.** Revogam-se as disposições em contrário.

*Sala das Sessões, 20 de novembro de 2023.*

  
Arlã Markson Gomes de Souza  
Presidente

  
Joel Gomes Pessoa  
Vice-presidente

  
Domênico de Siqueira Perazzo  
1º Secretário

  
Jefferson Plécio S. Galvão  
2º Secretário

