



PREFEITURA MUNICIPAL DE GARANHUNS

LEI Nº 5.175/2023

Autoria: Chefe do Poder Executivo Municipal

EMENTA: Estima a RECEITA e fixa a DESPESA do Município para o exercício financeiro de 2024.

O PREFEITO MUNICIPAL DE GARANHUNS, Estado de Pernambuco, no uso das atribuições legais, faço saber que a Câmara dos Vereadores aprovou e eu sanciono a seguinte Lei:

CAPÍTULO I DAS DISPOSIÇÕES PRELIMINARES

Seção Única Do Valor Global do Orçamento para 2024

Art. 1º Esta Lei estima a Receita do Município para o exercício financeiro de 2024, no montante de R\$ 623.500.000,00(seiscentos e vinte e três milhões, quinhentos mil reais) e fixa a Despesa em igual valor, compreendendo, nos termos do art. 165 § 5 da Constituição Federal e da Lei de Diretrizes Orçamentárias:

I - Orçamento Fiscal, referente aos Poderes do Município, seus fundos, órgãos e entidades da Administração direta e indireta;

II - Orçamento da Seguridade Social, abrangendo às entidades e órgãos da Administração direta e indireta, incluídos fundos responsáveis pela saúde, previdência e assistência social.

Parágrafo único. Os valores constantes desta Lei e de seus anexos estão expressos em reais e a preços de junho de 2023.

CAPÍTULO II DOS ORÇAMENTOS, FISCAL E DA SEGURIDADE SOCIAL

Seção I Da Estimativa da Receita

Art. 2º A receita total estimada nos orçamentos fiscal e da seguridade social é de R\$ R\$ 623.000.000,00(seiscentos e vinte e três milhões de reais), assim destinada:

I - Orçamento Fiscal R\$ 490.769.100,00;

II - Orçamento da Seguridade Social R\$ 132.730.900,00, onde:

a) R\$ 54.032.900,00 compreende receitas de saúde;

b) R\$ 4.583.000,00 refere-se às receitas de assistência social;

c) R\$ 74.115.000,00 corresponde às receitas do Regime Próprio de Previdência Social.



PREFEITURA MUNICIPAL DE GARANHUNS

Art. 3º As receitas do Orçamento Fiscal e da Seguridade Social, que decorrerão da arrecadação de tributos, contribuições e de outras receitas correntes e de capital previstas na legislação vigente, discriminadas em anexos que integram esta Lei, são estimadas com o seguinte desdobramento:

I - RECEITAS CORRENTES.....	<u>R\$ 494.110.000,00</u>
a) Receita de Impostos, Taxas e Contribuições de Melhoria.....	R\$ 64.650.000,00
b) Receita de Contribuições.....	R\$ 21.832.000,00
c) Receita Patrimonial.....	R\$ 18.100.000,00
d) Receita de Serviços.....	R\$ 12.601.000,00
e) Transferências Correntes.....	R\$ 408.096.000,00
f) Outras Receitas Correntes.....	R\$ 5.875.000,00
g) Total das Receitas Correntes.....	<u>R\$ 531.154.000,00</u>
h) (-) Deduções Legais de Receitas.....	R\$ 37.044.000,00
II- RECEITAS DE CAPITAL.....	<u>R\$ 84.760.000,00</u>
a) Operações de Crédito.....	R\$ 80.000.000,00
b) Transferências de Capital.....	R\$ 4.760.000,00
III - RECEITAS INTRAORÇAMENTÁRIAS.....	<u>R\$ 44.630.000,00</u>
a) Receitas Correntes Intraorçamentárias.....	R\$ 44.630.000,00
IV - RECEITA TOTAL.....	R\$ 623.500.000,00

§ 1º As receitas estimadas no orçamento e discriminadas de forma consolidada neste artigo, estão detalhadas no Anexo 02, pela natureza, conforme estabelece a Lei Federal nº 4.320, de 17 de março de 1964.

§ 2º. As fontes/destinação de recursos estão indicadas nos anexos desta Lei.

Seção II Da Fixação da Despesa

Art. 4º A Despesa total é fixada nos Orçamentos Fiscal e da Seguridade Social em R\$ 623.500.000,00 e desdobrada, nos termos da Lei de Diretrizes Orçamentárias, em:

- I - Orçamento Fiscal R\$ 428.884.942,40;
- II - Orçamento da Seguridade Social R\$ 194.615.057,60, com o seguinte detalhamento:
 - a) R\$ 105.279.024,67 compreende despesas com saúde;
 - b) R\$ 15.221.032,93 são despesas com assistência social;
 - c) R\$ 74.115.000,00 corresponde às despesas do Regime Próprio de Previdência Social.

5/11



PREFEITURA MUNICIPAL DE GARANHUNS

§ 1º Do montante das despesas fixadas nas alíneas "a", "b" e "c" do inciso II do caput deste artigo R\$ 61.884.157,60 serão custeadas com recursos do Orçamento Fiscal, consoante art. 195, § 2º da Constituição Federal.

§ 2º Nas despesas da seguridade social que serão custeadas com recursos do orçamento fiscal incluem-se aportes adicionais ao Regime Próprio de Previdência Social.

Seção III

Da Distribuição da Despesa por Função, Órgãos e Categorias Econômicas.

Art. 5º A despesa total fixada por funções, subfunções, projetos, atividades e operações especiais dos Poderes e Órgãos, está detalhada nos Anexos 06 a 09, nos termos da Lei Federal nº 4.320, de 17 de março de 1964.

Art. 6º As categorias econômicas e despesas por grupos estão demonstradas de forma analítica, individualizada por órgão, no Anexo 02 e consolidadas no Resumo da Natureza da Despesa, conforme discriminação abaixo:

I - DESPESAS CORRENTES.....	R\$ 445.613.003,12
a) Pessoal e Encargos Sociais.....	R\$ 262.177.925,08
b) Juros e Encargos de Dívida.....	R\$ 6.603.000,00
c) Outras Despesas Correntes.....	R\$ 176.832.078,04
II - DESPESAS DE CAPITAL.....	R\$ 113.261.172,33
a) Investimentos.....	R\$ 110.181.172,33
b) Amortização de Dívida.....	R\$ 3.080.000,00
III - DESPESAS INTRAORÇAMENTÁRIAS.....	R\$ 44.630.000,00
a) Despesas Correntes Intraorçamentárias.....	R\$ 43.504.000,00
b) Despesas de Capital Intraorçamentárias.....	R\$ 1.126.000,00
IV - RESERVAS.....	R\$ 19.995.824,55
V - TOTAL DA DESPESA.....	R\$ 623.500.000,00

Seção IV

Dos Anexos de Compatibilidade e de Compensação

Art. 7º Para atender a Lei de Diretrizes Orçamentárias, também integra a presente Lei os seguintes anexos:

I - Anexo de Compatibilidade da Programação com as Metas Fiscais da Lei de Diretrizes Orçamentárias;

II - Demonstrativo de estimativa da Compensação da Renúncia de Receita decorrente de anistias, remissões, subsídios e benefícios de natureza financeira, tributária e creditícia, estabelecido pelo § 6º do art. 165 da Constituição da República.



PREFEITURA MUNICIPAL DE GARANHUNS

CAPÍTULO III DAS AUTORIZAÇÕES E CRÉDITOS ADICIONAIS

Seção Única Dos Créditos Adicionais Suplementares e Autorizações

Art. 8º Fica o Chefe do Poder Executivo autorizado, durante o exercício de 2024, a:

I - abrir créditos adicionais suplementares, mediante decreto, até o limite correspondente a 40% (quarenta por cento) do total da despesa fixada na presente Lei, nos termos dos artigos 7º e 43 da Lei Federal nº 4.320, de 17 de março de 1964, para atender insuficiência de dotações estabelecidas nesta Lei e em créditos adicionais;

II - abrir créditos adicionais suplementares utilizando recursos de superávit financeiro, até o limite do valor do superávit apurado em balanço patrimonial do exercício anterior;

III - com recursos de excesso de arrecadação, até o limite do valor do excesso apurado, observada a vinculação de que trata o art. 8º da Lei Complementar nº 101, de 4 de maio de 2000.

§ 1º As inclusões e alterações de fontes de recursos e modalidades de aplicação, que não gerem acréscimo no valor das ações orçamentárias inicialmente contempladas nesta Lei e seus créditos adicionais, serão feitas mediante decreto.

§ 2º Havendo mudanças na codificação das fontes/destinação de recursos determinadas pelo Tribunal de Contas do Estado de Pernambuco e/ou pela Secretaria do Tesouro Nacional, deverão ser atualizados, por decreto, nos anexos da Lei Orçamentária para o exercício de 2024.

§ 3º Fica autorizada a abertura de crédito adicional para utilização do saldo da conta do Fundeb do exercício anterior, para atendimento ao art. 25, § 3º da Lei Federal nº 14.113, de 25 de dezembro de 2020.

§ 4º Para abertura de créditos suplementares com recursos de anulação total ou parcial de dotações orçamentárias destinadas a suprir insuficiência de saldo das dotações relativas à pessoal, dívida pública, saúde educação, assistência social, defesa civil, epidemias, catástrofes e Poder Legislativo, não será onerado o limite autorizado pelo inciso I do caput deste artigo.

Art. 9º Dentro do mesmo grupo de despesa e no mesmo órgão, desde que não altere o valor total do orçamento, por meio de portaria da Secretaria de Planejamento e Gestão, poderão ser remanejados os saldos das despesas sem onerar o limite estabelecido no art. 8º.

CAPÍTULO IV DAS OPERAÇÕES DE CRÉDITO

Seção Única Da Autorização para Realizar Operações de Crédito

5/24



PREFEITURA MUNICIPAL DE GARANHUNS

Art. 10. O Poder Executivo fica autorizado a contratar e oferecer garantias a empréstimos voltados para investimentos, modernização administrativa e tributária, consoante disposições do inciso II do art. 7º da Lei Federal nº 4.320/1964, respeitados os limites da Lei Complementar nº 101/2000, de Resoluções do Senado Federal e disposições da legislação pertinente.

Parágrafo único. A Lei específica que autorizar a operação de crédito poderá reestimar a receita de capital de operações de crédito, prevista no orçamento.

CAPÍTULO V DAS DISPOSIÇÕES GERAIS

Seção Única Das Disposições Gerais

Art. 11. A utilização de dotações com recursos vinculados às transferências voluntárias, por meio de convênios e contratos de repasse, ou custeadas por operações de crédito fica condicionada à celebração dos instrumentos respectivos.

Art. 12. O Chefe do Poder Executivo, no âmbito deste Poder, adotará parâmetros para utilização das dotações, de forma a compatibilizar a realização de despesas à efetiva arrecadação das receitas e para garantir as metas de resultado estabelecidas na Lei de Diretrizes Orçamentárias, consoante legislação específica.

Art. 13. Poderão ser designadas como unidades gestoras de créditos orçamentários, por ato do Chefe do Executivo, unidades administrativas subordinadas ao mesmo órgão, com as atribuições de movimentar dotações consignadas às unidades orçamentárias, conforme disposições do parágrafo único do art. 14 e do art. 66 da Lei Federal nº 4.320/1964.

Parágrafo único. Os compromissos assumidos pelas unidades orçamentárias e fundos, deverão se limitar aos recursos orçamentários disponibilizados, priorizando à aplicação em despesas obrigatórias de natureza continuada.

Art. 14. Esta Lei entra em vigor na data de sua publicação e seus efeitos vigoram a partir de 1º de janeiro de 2024.

Palácio Celso Galvão, em 27 de dezembro de 2023.

SIVALDO RODRIGUES ALBINO
Prefeito

MUNICÍPIO DE GARANHUNS

Avenida Santo Antônio, 126 - Santo Antônio - 55.293-000 - Garanhuns/ PE
CNPJ: 11.303.906/0001-00

Usuário: Timóteo Campos

Chave de Autenticação Digital
1554-8680-583

Página
1 / 2

Anexo 1 da Lei Nº 4.320/64 - Demonstração da Receita e Despesa Segundo as Categorias

Valores em R\$ - Período: Orçamento/2024

RECEITA	DESPESA
Receitas Correntes	Despesas Correntes
Receita Tributária 64.650.000,00	Pessoal e Encargos Sociais 262.177.925,08
Receita de Contribuições 21.832.000,00	Juros e Encargos da Dívida 6.603.000,00
Receita Patrimonial 18.100.000,00	Outras Despesas Correntes 176.832.078,04
Receita de Serviços 12.601.000,00	
Transferências Correntes 408.076.000,00	
Outras Receitas Correntes 5.875.000,00	
Total das Receitas Correntes 531.134.000,00	Total de Despesas Correntes 445.613.003,12
Dedução -37.044.000,00	
Déficit	Superávit 48.476.996,88
Total 494.090.000,00	Total 494.090.000,00
Superávit do Orçamento 48.476.996,88	Déficit do Orçamento
Receitas de Capital	Despesas de Capital
Operação de Crédito 80.000.000,00	Investimentos 110.181.172,33
Transferência de Capital 4.760.000,00	Amortização da Dívida 3.080.000,00
Total das Receitas de Capital 84.760.000,00	Total de Despesas de Capital 113.261.172,33
Déficit 20.000,00	Reserva de Contingência 19.995.824,55
Total 133.256.996,88	Total 133.256.996,88
Superávit do Orçamento	Déficit do Orçamento 20.000,00
Receitas Correntes Intra-Orçamentárias	Despesas Correntes Intra-Orçamentárias
Receitas de Contribuição Intra-Orçamentária 44.630.000,00	Pessoal e Encargos Sociais 43.450.000,00
Total das Receitas Correntes Intra-Orçamentárias 44.630.000,00	Juros e Encargos da Dívida 54.000,00
Déficit	Total das Despesas Correntes Intra-Orçamentária 43.504.000,00
Total 44.630.000,00	Superávit 1.106.000,00
Superávit do Orçamento 1.106.000,00	Total 44.630.000,00
Déficit do Orçamento	
Receitas de Capital Intra-Orçamentárias	Despesas de Capital Intra-Orçamentárias
Total das Receitas de Capital Intra-Orçamentárias	Amortização da Dívida 1.126.000,00
Déficit 20.000,00	Total das Despesas de Capital Intra-Orçamentária 1.126.000,00
Total 1.126.000,00	Superávit
Superávit do Orçamento	Total 1.126.000,00
Déficit do Orçamento 20.000,00	
Transferências Financeiras	Transferências Financeiras
Déficit 20.000,00	Superávit
Total 20.000,00	Total 20.000,00
TOTAL GERAL 623.500.000,00	TOTAL GERAL 623.500.000,00

Resumo

RECEITA	DESPESA
Receitas Correntes 494.090.000,00	Despesas Correntes 445.613.003,12
Receitas de Capital 84.760.000,00	Despesas de Capital 113.261.172,33
Receitas Correntes Intra-Orçamentárias 44.630.000,00	Despesas Correntes Intra-Orçamentárias 43.504.000,00
Receitas de Capital Intra-Orçamentárias	Despesas de Capital Intra-Orçamentárias 1.126.000,00
Receitas Arrecadadas em Exercícios Anteriores	Reserva de Contingência 19.995.824,55
Transferências Financeiras	Transferências Financeiras
Déficit 20.000,00	Superávit
TOTAL GERAL 623.500.000,00	TOTAL GERAL 623.500.000,00

Entidades Consolidadas: Prefeitura Municipal de Garanhuns, Fundo Municipal de Assistência Social de Garanhuns, Fundo Municipal de Saúde de Garanhuns, Fundo Municipal do Meio Ambiente de Garanhuns, Fundo Municipal dos Direitos da Criança e do Adolescente de Garanhuns, Autarquia Municipal de Segurança, Trânsito e Transporte de Garanhuns, Autarquia de Ensino Superior de Garanhuns - CONSOLIDAÇÃO, Instituto de Previdência dos Servidores Públicos do Município de Garanhuns (CANCELADA), Instituto de Previdência dos Servidores Públicos do Município de Garanhuns, Câmara Municipal de Vereadores de Garanhuns, Consórcio Público para o Desenvolvimento da Região Agreste Meridional de Pernambuco, Autarquia do Ensino Superior de Garanhuns

MUNICÍPIO DE GARANHUNS

Avenida Santo Antônio, 126 - Santo Antônio - 55.293-000 - Garanhuns/ PE
CNPJ: 11.303.906/0001-00

Usuário: Timóteo Campos

Chave de Autenticação Digital
1554-8680-583

Página
2 / 2

Anexo 1 da Lei Nº 4.320/64 - Demonstração da Receita e Despesa Segundo as Categorias

SIVALDO RODRIGUES ALBINO
PREFEITO



Município de Garanhuns
ORÇAMENTO 2024
TABELA DA LEGISLAÇÃO DA RECEITA

(Atualizada pela Nova Classificação da Receita definida pelas Portarias STN/MF nº 699, de 7 de julho de 2023 (MDF 14ª Edição) e Portaria STN nº 831/2021, atualizada pela Portaria STN nº 923, de 08/07/2021, Portaria STN nº 1.128, de 04/11/2021, Portaria STN nº 1.446, de 14/06/2022, pela Portaria STN nº 1.567, de 31/08/2022 (ATO RETIFICADOR DE 01/09/2022), Portaria STN nº 10.460, de 7/12/2022 e Portaria STN/MF nº 277, de 26/4/2023)

Natureza da Receita	Especificação	Amparo Legal
NR	Especificação	Amparo Legal
1.0.0.0.00.0	Receitas Correntes	Lei nº 4.320, de 17 de março de 1964, § 1º do art. 11, com redação dada pelo Decreto-Lei nº 1.939, de 20 de maio de 1982.
1.1.0.0.00.0	Impostos, Taxas e Contribuições de Melhoria	Lei nº 4.320, de 17 de março de 1964, § 4º do art. 11, com redação dada pelo Decreto-Lei nº 1.939, de 20 de maio de 1982.
1.1.1.0.00.0	Impostos	Constituição Federal, art. 153; e Lei nº 5.172, de 25 de outubro de 1966 (CTN), art. 16.
1.1.1.2.00.0	Impostos sobre o Patrimônio	Portaria Conjunta STN/SOF/ME nº 16, de 11 de fevereiro de 2021.
1.1.1.2.50.0	Imposto sobre a Propriedade Predial e Territorial Urbana	Esta natureza é agregadora. Verificar os códigos de natureza de receita específicos.
1.1.1.2.50.0.1	Imp. sob. a Prop. Predial e Territorial Urbana - Principal	Constituição Federal (CF), art. 156, I; Lei Federal nº 5.172, de 25 de outubro de 1966 (CTN), art. 32; e Código Tributário Municipal (CTM).
1.1.1.2.50.0.2	Imp. s/ a Prop. Predial e Territorial Urbana - Multas e Juros	Vide código de receita principal.
1.1.1.2.50.0.3	Imp. s/ a Prop. Predial e Territorial Urbana - Dívida Ativa	Vide código de receita principal.
1.1.1.2.50.0.4	Imp. s/ a Prop. Pre. e Territ. Urb. - Dívida Ativa - Multas e Juros	Vide código de receita principal.
1.1.1.2.53.0	Imp s/ Trans Inter-Vivos de Bens Imóveis	Esta natureza é agregadora. Verificar os códigos de natureza de receita específicos.
1.1.1.2.53.0.1	Imp s/ Trans Inter-Vivos de Bens Imóveis - Principal	Constituição Federal (CF), art. 156, II; Lei Federal nº 5.172, de 25 de outubro de 1966 (CTN), art. 35; e Código Tributário Municipal (CTM).
1.1.1.2.53.0.2	Imp s/ Trans Inter-Vivos de Bens Imóveis - Multas e Juros	Vide código de receita principal.
1.1.1.2.53.0.3	Imp s/ Trans Inter-Vivos de Bens Imóveis - Dívida Ativa	Vide código de receita principal.
1.1.1.2.53.0.4	ITBI - Dívida Ativa - Multas e Juros	Vide código de receita principal.
1.1.1.3.00.0	Impostos sobre a Renda e Proventos de Qualquer Natureza	Portaria Conjunta STN/SOF/ME nº 16, de 11 de fevereiro de 2021.
1.1.1.3.01.0	Imposto sobre a Renda de Pessoa Física - IRPF	Esta natureza é agregadora. Verificar os códigos de natureza de receita específicos.
1.1.1.3.01.0.1	Imposto sobre a Renda de Pessoa Física - IRPF - Principal	Constituição Federal, art. 158, I; Decreto no 3.000, de 26 de março de 1999; Lei no 8.981, de 20 de janeiro de 1995; Lei no 11.119, de 25 de maio de 2005; Lei no 11.311, de 13 de junho de 2006; Lei 11.482, de 31 de maio de 2007; e Medida Provisória nº 451, de 15 de dezembro de 2008
1.1.1.3.01.0.2	Imposto sobre a Renda de Pessoa Física - IRPF - Multas e Juros	Vide código de receita principal.
1.1.1.3.01.0.3	Imposto sobre a Renda de Pessoa Física - IRPF - Dívida Ativa	Vide código de receita principal.
1.1.1.3.01.0.4	Imposto sobre a Renda de Pessoa Física - IRPF - Dívida Ativa - Multas e Juros	Vide código de receita principal.
1.1.1.3.03.0	Imposto sobre a Renda - Retido na Fonte	Esta natureza é agregadora. Verificar os códigos de natureza de receita específicos.
1.1.1.3.03.1	Imposto sobre a Renda - Retido na Fonte - Trabalho	Esta natureza é agregadora. Verificar os códigos de natureza de receita específicos.
1.1.1.3.03.1.1	Imposto sobre a Renda - Retido na Fonte - Trabalho - Principal	Constituição Federal, art. 158, I; Decreto no 3.000, de 26 de março de 1999; Lei no 8.981, de 20 de janeiro de 1995; Lei no 11.119, de 25 de maio de 2005; Lei no 11.311, de 13 de junho de 2006; Lei 11.482, de 31 de maio de 2007; e Medida Provisória nº 451, de 15 de dezembro de 2008
1.1.1.3.03.1.2	Imposto sobre a Renda - Retido na Fonte - Trabalho - Multas e Juros	Vide código de receita principal.
1.1.1.3.03.1.3	Imposto sobre a Renda - Retido na Fonte - Trabalho - Dívida Ativa	Vide código de receita principal.
1.1.1.3.03.1.4	Imposto sobre a Renda - Retido na Fonte - Trabalho - Dívida Ativa - Multas e Juros	Vide código de receita principal.
1.1.1.3.03.4	Imposto s/ a Renda - Retido na Fonte - Outros Rendimentos	Esta natureza é agregadora. Verificar os códigos de natureza de receita específicos.
1.1.1.3.03.4.1	Imposto s/ a Renda - Retido na Fonte - Outros Rendimentos - Principal	Constituição Federal, art. 158, I; e Decreto no 3.000, de 26 de março de 1999.
1.1.1.3.03.4.2	Imposto s/ a Renda - Retido na Fonte - Outros Rendimentos - Multas e Juros	Vide código de receita principal.
1.1.1.3.03.4.3	Imposto s/ a Renda - Retido na Fonte - Outros Rendimentos - Dívida Ativa	Vide código de receita principal.
1.1.1.3.03.4.4	Imposto s/ a Renda - Retido na Fonte - Outros Rendimentos - Dívida Ativa - Multas e Juros	Vide código de receita principal.
1.1.1.4.00.0	Impostos Sobre a Produção, Circulação de Mercadorias e Serviços	Portaria Conjunta STN/SOF/ME nº 16, de 11 de fevereiro de 2021.
1.1.1.4.51.0	Impostos Sobre Serviços	Esta natureza é agregadora. Verificar os códigos de natureza de receita específicos.
1.1.1.4.51.1	Imposto Sobre Serviços de Qualquer Natureza - ISSQN	Esta natureza é agregadora. Verificar os códigos de natureza de receita específicos.
1.1.1.4.51.1.1	Imposto Sobre Serviços de Qualquer Natureza - Principal	Constituição Federal (CF), art. 156, III; Lei Complementar nº 116, de 31 de julho de 2006; e Código Tributário Municipal (CTM).
1.1.1.4.51.1.2	Imposto Sobre Serviços de Qualquer Natureza - Multas e Juros	Vide código de receita principal.
1.1.1.4.51.1.3	Imposto Sobre Serviços de Qualquer Natureza - Dívida Ativa	Vide código de receita principal.
1.1.1.4.51.1.4	Imp. s/ Serv. de Qualquer Natureza - Dívida Ativa - Multas e Juros	Vide código de receita principal.
1.1.1.9.00.0	Outros Impostos	Portaria STN nº 831, de 07 de maio de 2021
1.1.1.9.99.0	Outros Impostos	Esta natureza é agregadora. Verificar os códigos de natureza de receita específicos.
1.1.1.9.99.0.1	Outros Impostos - Principal	Portaria STN nº 831, de 07 de maio de 2021
1.1.1.9.99.0.2	Outros Impostos - Multas e Juros	Vide código de receita principal.
1.1.1.9.99.0.3	Outros Impostos - Dívida Ativa	Vide código de receita principal.
1.1.1.9.99.0.4	Outros Impostos - Dívida Ativa - Multas e Juros	Vide código de receita principal.
1.1.2.0.00.0	Taxas	Esta natureza é agregadora. Verificar os códigos de natureza de receita específicos.
1.1.2.1.00.0	Taxas pelo Exercício do Poder de Polícia	Portaria Conjunta STN/SOF/ME nº 16, de 11 de fevereiro de 2021.
1.1.2.1.01.0	Taxas de Inspeção, Controle e Fiscalização	Esta natureza é agregadora. Verificar os códigos de natureza de receita específicos.
1.1.2.1.01.0.1	Taxas de Inspeção, Controle e Fiscalização - Principal	Código Tributário Municipal (CTM).
1.1.2.1.01.0.2	Taxas de Inspeção, Controle e Fiscalização - Multas e Juros	Vide código de receita principal.
1.1.2.1.01.0.3	Taxas de Inspeção, Controle e Fiscalização - Dívida Ativa	Vide código de receita principal.
1.1.2.1.01.0.4	Taxas de Inspeção, Controle e Fiscalização - Dívida Ativa - Multas e Juros	Vide código de receita principal.
1.1.2.1.04.0	Taxa de Controle e Fiscalização Ambiental	Lei nº 6.938, de 31 de agosto de 1981, art. 17-B e 17-G; Lei nº 10.165, de 27 de dezembro de 2000; Lei nº 11.284, de 2 de março de 2006; e Código Tributário Municipal (CTM).
1.1.2.1.04.0.1	Taxa de Controle e Fiscalização Ambiental - Principal	Vide código de receita principal.
1.1.2.1.04.0.2	Taxa de Controle e Fiscalização Ambiental - Multas e Juros	Vide código de receita principal.
1.1.2.1.04.0.3	Taxa de Controle e Fiscalização Ambiental - Dívida Ativa	Vide código de receita principal.
1.1.2.1.04.0.4	Taxa de Controle e Fiscalização Ambiental - Dívida Ativa - Multas e Juros	Vide código de receita principal.
1.1.2.1.50.0	Taxa de Fiscalização de Vigilância Sanitária	Esta natureza é agregadora. Verificar os códigos de natureza de receita específicos.
1.1.2.1.50.0.1	Taxa de Fiscalização de Vigilância Sanitária - Principal	Código Tributário Municipal (CTM).
1.1.2.1.50.0.2	Taxa de Fiscalização de Vigilância Sanitária - Multas e Juros	Vide código de receita principal.
1.1.2.1.50.0.3	Taxa de Fiscalização de Vigilância Sanitária - Outras - Dívida Ativa	Vide código de receita principal.
1.1.2.1.50.0.4	Taxa de Fiscalização de Vigilância Sanitária - Dívida Ativa - Multas e Juros	Vide código de receita principal.
1.1.2.2.00.0	Taxas pela Prestação de Serviços	Portaria Conjunta STN/SOF/ME nº 16, de 11 de fevereiro de 2021.
1.1.2.2.01.0	Taxas pela Prestação de Serviços em Geral	Esta natureza é agregadora. Verificar os códigos de natureza de receita específicos.

1.1.2.2.01.0.1	Taxas pela Prestação de Serviços em Geral - Principal	Art. 69 da Lei nº 4.375, de 17 de agosto de 1964; Art. 79 da Lei nº 5.172, de 25 de outubro de 1966; Lei nº 9.289, de 4 de julho de 1966; Decreto-lei nº 115 de 25 de janeiro de 1967; e Código Tributário Municipal (CTM).
1.1.2.2.01.0.2	Taxas pela Prestação de Serviços em Geral - Multas e Juros	Vide código de receita principal.
1.1.2.2.01.0.3	Taxas pela Prestação de Serviços em Geral - Dívida Ativa	Vide código de receita principal.
1.1.2.2.01.0.4	Taxas pela Prestação de Serviços em Geral - Dívida Ativa - Multas e Juros	Vide código de receita principal.
1.1.2.2.53.0.0	Taxa pela Prestação de Serviços de Limpeza Pública e Manejo dos Resíduos Sólidos	Esta natureza é agregadora. Verificar os códigos de natureza de receita específicos.
1.1.2.2.53.0.1	Taxa pela Prestação de Serviços de Limpeza Pública e Manejo dos Resíduos Sólidos - Principal	Portaria STN/MF nº 700, de 7 de julho de 2023
1.1.2.2.53.0.2	Taxa pela Prestação de Serviços de Limpeza Pública e Manejo dos Resíduos Sólidos - Multas e Juros	Vide código de receita principal.
1.1.2.2.53.0.3	Taxa pela Prestação de Serviços de Limpeza Pública e Manejo dos Resíduos Sólidos - Dívida Ativa	Vide código de receita principal.
1.1.2.2.53.0.4	Taxa pela Prestação de Serviços de Limpeza Pública e Manejo dos Resíduos Sólidos - Dívida Ativa - Multas e Juros	Vide código de receita principal.
1.1.3.0.00.0.0	Contribuição de Melhoria	Esta natureza é agregadora. Verificar os códigos de natureza de receita específicos.
1.1.3.1.00.0.0	Contribuição de Melhoria	Portaria Conjunta STN/SOF/ME nº 16, de 11 de fevereiro de 2021.
1.1.3.1.50.0.0	Con. de Melh. para Exp. da Rede de Água Potável e Esgoto San.	Esta natureza é agregadora. Verificar os códigos de natureza de receita específicos.
1.1.3.1.50.0.1	Con. de Melh. para Exp. da Rede de Água Potável e Esgoto San. - Principal	Art. 145, inciso III, da Constituição Federal; Arts. 81 e 82 da Lei nº 5.172, de 25 de outubro de 1966, Código Tributário Nacional; e e Código Tributário Municipal (CTM).
1.1.3.1.50.0.2	Con. de Melh. para Exp. da Rede de Água Potável e Esgoto San. - Multas e Juros	Vide código de receita principal.
1.1.3.1.50.0.3	Con. de Melh. para Exp. da Rede de Água Potável e Esgoto San. - Dívida Ativa	Vide código de receita principal.
1.1.3.1.50.0.4	Con. de Melh. para Exp. da Rede de Água Potável e Esgoto San. - Dívida Ativa - Multas e Juros	Vide código de receita principal.
1.1.3.1.51.0.0	Con. de Melh para Exp. da Rede de Iluminação Púb. na Cidade	Esta natureza é agregadora. Verificar os códigos de natureza de receita específicos.
1.1.3.1.51.0.1	Con. de Melh para Exp. da Rede de Iluminação Púb. na Cidade - Principal	Art. 145, inciso III, da Constituição Federal; Arts. 81 e 82 da Lei nº 5.172, de 25 de outubro de 1966, Código Tributário Nacional; e e Código Tributário Municipal (CTM).
1.1.3.1.51.0.2	Con. de Melh para Exp. da Rede de Iluminação Púb. na Cidade - Multas e Juros	Vide código de receita principal.
1.1.3.1.51.0.3	Con. de Melh para Exp. da Rede de Iluminação Púb. na Cidade - Dívida Ativa	Vide código de receita principal.
1.1.3.1.51.0.4	Con. de Melh para Exp. da Rede de Iluminação Púb. na Cidade - Dívida Ativa - Multas e Juros	Vide código de receita principal.
1.1.3.1.52.0.0	Con. de Melh. para Exp. de Rede de Iluminação Pública Rural	Esta natureza é agregadora. Verificar os códigos de natureza de receita específicos.
1.1.3.1.52.0.1	Con. de Melh. para Exp. de Rede de Iluminação Pública Rural - Principal	Art. 145, inciso III, da Constituição Federal; Arts. 81 e 82 da Lei nº 5.172, de 25 de outubro de 1966, Código Tributário Nacional; e e Código Tributário Municipal (CTM).
1.1.3.1.52.0.2	Con. de Melh. para Exp. de Rede de Iluminação Pública Rural - Multas e Juros	Vide código de receita principal.
1.1.3.1.52.0.3	Con. de Melh. para Exp. de Rede de Iluminação Pública Rural - Dívida Ativa	Vide código de receita principal.
1.1.3.1.52.0.4	Con. de Melh. para Exp. de Rede de Iluminação Pública Rural - Dívida Ativa - Multas e Juros	Vide código de receita principal.
1.1.3.1.53.0.0	Con. de Melhoria para Pavimentação e Obras Complementares	Esta natureza é agregadora. Verificar os códigos de natureza de receita específicos.
1.1.3.1.53.0.1	Con. de Melhoria para Pavimentação e Obras Complementares - Principal	Art. 145, inciso III, da Constituição Federal; Arts. 81 e 82 da Lei nº 5.172, de 25 de outubro de 1966, Código Tributário Nacional; e e Código Tributário Municipal (CTM).
1.1.3.1.53.0.2	Con. de Melhoria para Pavimentação e Obras Complementares - Multas e Juros	Vide código de receita principal.
1.1.3.1.53.0.3	Con. de Melhoria para Pavimentação e Obras Complementares - Dívida Ativa	Vide código de receita principal.
1.1.3.1.53.0.4	Con. de Melhoria para Pavimentação e Obras Complementares - Dívida Ativa - Multas e Juros	Vide código de receita principal.
1.1.3.1.99.0.0	Outras Contribuições de Melhoria	Esta natureza é agregadora. Verificar os códigos de natureza de receita específicos.
1.1.3.1.99.0.1	Outras Contribuições de Melhoria - Principal	Art. 145, inciso III, da Constituição Federal; Arts. 81 e 82 da Lei nº 5.172, de 25 de outubro de 1966, Código Tributário Nacional; e e Código Tributário Municipal (CTM).
1.1.3.1.99.0.2	Outras Contribuições de Melhoria - Multas e Juros	Vide código de receita principal.
1.1.3.1.99.0.3	Outras Contribuições de Melhoria - Dívida Ativa	Vide código de receita principal.
1.1.3.1.99.0.4	Outras Contribuições de Melhoria - Dívida Ativa - Multas e Juros	Vide código de receita principal.
1.2.0.0.00.0.0	Contribuições	Lei nº 4.320, de 17 de março de 1964, § 4º do art. 11, com redação dada pelo Decreto-Lei nº 1.939, de 20 de maio de 1982.
1.2.1.0.00.0.0	Contribuições Sociais	Esta natureza é agregadora. Verificar os códigos de natureza de receita específicos.
1.2.1.5.00.0.0	Contribuições para Regimes Próprios de Previdência e Sistema de Proteção Social	Portaria Conjunta STN/SOF/ME nº 16, de 11 de fevereiro de 2021.
1.2.1.5.01.0.0	Contribuição do Servidor Civil	Esta natureza é agregadora. Verificar os códigos de natureza de receita específicos.
1.2.1.5.01.1.0	Contribuição do Servidor Civil Ativo	Esta natureza é agregadora. Verificar os códigos de natureza de receita específicos.
1.2.1.5.01.1.1	Contribuição do Servidor Civil Ativo - Principal	CF/88, art. 40; Lei nº 10.887, de 18 de junho de 2004, art. 4º.
1.2.1.5.01.1.2	Contribuição do Servidor Civil Ativo - Multas e Juros	Vide código de receita principal.
1.2.1.5.01.1.3	Contribuição do Servidor Civil Ativo - Dívida Ativa	Vide código de receita principal.
1.2.1.5.01.1.4	Contribuição do Servidor Civil Ativo - Dívida Ativa - Multas e Juros	Vide código de receita principal.
1.2.1.5.01.2.0	Contribuição do Servidor Civil Inativo	Esta natureza é agregadora. Verificar os códigos de natureza de receita específicos.
1.2.1.5.01.2.1	Contribuição do Servidor Civil Inativo - Principal	CF/88, art. 40; Lei nº 10.887, de 18 de junho de 2004, art. 5º.
1.2.1.5.01.2.2	Contribuição do Servidor Civil Inativo - Multas e Juros	Vide código de receita principal.
1.2.1.5.01.2.3	Contribuição do Servidor Civil Inativo - Dívida Ativa	Vide código de receita principal.
1.2.1.5.01.2.4	Contribuição do Servidor Civil Inativo - Dívida Ativa - Multas e Juros	Vide código de receita principal.
1.2.1.5.01.3.0	Contribuição do Servidor Civil Pensionista	Esta natureza é agregadora. Verificar os códigos de natureza de receita específicos.
1.2.1.5.01.3.1	Contribuição do Servidor Civil Pensionista - Principal	CF/88, art. 40; Lei nº 10.887, de 18 de junho de 2004, art. 5º.
1.2.1.5.01.3.2	Contribuição do Servidor Civil Pensionista - Multas e Juros	Vide código de receita principal.
1.2.1.5.01.3.3	Contribuição do Servidor Civil Pensionista - Dívida Ativa	Vide código de receita principal.
1.2.1.5.01.3.4	Contribuição do Servidor Civil Pensionista - Dívida Ativa - Multas e Juros	Vide código de receita principal.
1.2.1.5.02.0.0	Contribuição Patronal - Servidor Civil	Esta natureza é agregadora. Verificar os códigos de natureza de receita específicos.
1.2.1.5.02.1.0	Contribuição Patronal - Servidor Civil Ativo	Esta natureza é agregadora. Verificar os códigos de natureza de receita específicos.
1.2.1.5.02.1.1	Contribuição Patronal - Servidor Civil Ativo - Principal	Constituição Federal, art. 149, §1º e do art. 195 ao 203. Legislação previdenciária local.
1.2.1.5.02.1.2	Contribuição Patronal - Servidor Civil Ativo - Multas e Juros	Vide código de receita principal.
1.2.4.0.00.0.0	Contribuição para o Custeio do Serviço de Iluminação Pública	Esta natureza é agregadora. Verificar os códigos de natureza de receita específicos.
1.2.4.1.00.0.0	Contribuição para o Custeio do Serviço de Iluminação Pública	Portaria Conjunta STN/SOF/ME nº 16, de 11 de fevereiro de 2021.
1.2.4.1.50.0.0	Contribuição para o Custeio do Serviço de Iluminação Pública	Esta natureza é agregadora. Verificar os códigos de natureza de receita específicos.
1.2.4.1.50.0.1	Contribuição para o Custeio do Serviço de Iluminação Pública - Principal	Constituição Federal, art. 149-A.
1.3.0.0.00.0.0	Receita Patrimonial	Lei nº 4.320, de 17 de março de 1964, § 4º do art. 11, com redação dada pelo Decreto-Lei nº 1.939, de 20 de maio de 1982.
1.3.1.0.00.0.0	Exploração do Patrimônio Imobiliário do Estado	Esta natureza é agregadora. Verificar os códigos de natureza de receita específicos.
1.3.1.1.00.0.0	Exploração do Patrimônio Imobiliário do Estado	Portaria Conjunta STN/SOF/ME nº 16, de 11 de fevereiro de 2021.
1.3.1.1.01.0.0	Aluguéis, Arrendamentos, Foros, Laudêmos, Tarifas de Ocupação	Esta natureza é agregadora. Verificar os códigos de natureza de receita específicos.

1.3.1.1.01.1.0	Aluguéis e Arrendamentos	Esta natureza é agregadora. Verificar os códigos de natureza de receita específicos.
1.3.1.1.01.1.1	Aluguéis e Arrendamentos - Principal	Lei nº 4.320, de 17 de março de 1964, art. 11, § 4º; Decreto-Lei nº 9.760, de 5 de setembro de 1946; Decreto-Lei nº 2.398, de 21 de dezembro de 1987; Decreto nº 980, de 11 de novembro de 1993, e alterações posteriores; Lei nº 9.636, de 15 de maio de 1998; Decreto nº 3.725, de 10 de janeiro de 2001; Lei nº 11.481, de 31 de maio de 2007; e Código Tributário Municipal (CTM).
1.3.1.1.01.1.2	Aluguéis e Arrendamentos - Multas e Juros	Vide código de receita principal.
1.3.1.1.01.1.3	Aluguéis e Arrendamentos - Dívida Ativa	Vide código de receita principal.
1.3.1.1.01.1.4	Aluguéis e Arrendamentos - Dívida Ativa - Multas e Juros	Vide código de receita principal.
1.3.1.1.01.2.0	Foros, Laudémios e Tarifas de Ocupação	Esta natureza é agregadora. Verificar os códigos de natureza de receita específicos.
1.3.1.1.01.2.1	Foros, Laudémios e Tarifas de Ocupação - Principal	Lei nº 13.240, de 30 de dezembro de 2015, art. 27; Lei nº 4.320, de 17 de março de 1964, art. 11, § 4º; Decreto-Lei nº 9.760, de 5 de setembro de 1946; Decreto-Lei nº 2.398, de 21 de dezembro de 1987; Decreto nº 980, de 11 de novembro de 1993, e alterações posteriores; Lei nº 9.636, de 15 de maio de 1998; Decreto nº 3.725, de 10 de janeiro de 2001; Lei nº 11.481, de 31 de maio de 2007; e Código Tributário Municipal (CTM).
1.3.1.1.01.2.2	Foros, Laudémios e Tarifas de Ocupação - Multas e Juros	Vide código de receita principal.
1.3.1.1.01.2.3	Foros, Laudémios e Tarifas de Ocupação - Dívida Ativa	Vide código de receita principal.
1.3.1.1.01.2.4	Foros, Laudémios e Tarifas de Ocupação - Dívida Ativa - Multas e Juros	Vide código de receita principal.
1.3.1.1.02.0.0	Concessão, Permissão, Autorização ou Cessão do Direito de Uso de Bens Imóveis Públicos	Esta natureza é agregadora. Verificar os códigos de natureza de receita específicos.
1.3.1.1.02.0.1	Concessão, Permissão, Autorização ou Cessão do Direito de Uso de Bens Imóveis Públicos - Principal	Art. 164, § 3º da Constituição Federal; Lei nº 9.322, de 5 de dezembro de 1996; e Legislação específica para cada caso.
1.3.1.1.99.0.0	Outras Receitas Imobiliárias	Esta natureza é agregadora. Verificar os códigos de natureza de receita específicos.
1.3.1.1.99.0.1	Outras Receitas Imobiliárias - Principal	Art. 164, § 3º da Constituição Federal; Lei nº 9.322, de 5 de dezembro de 1996; e Legislação específica para cada caso.
1.3.2.0.00.0.0	Valores Mobiliários	Esta natureza é agregadora. Verificar os códigos de natureza de receita específicos.
1.3.2.1.00.0.0	Juros e Correções Monetárias	Esta natureza é agregadora. Verificar os códigos de natureza de receita específicos.
1.3.2.1.01.0.0	Remuneração de Depósitos Bancários	Esta natureza é agregadora. Verificar os códigos de natureza de receita específicos.
1.3.2.1.01.0.1	Remuneração de Depósitos Bancários - Principal	Art. 164, § 3º da Constituição Federal; Lei nº 9.322, de 5 de dezembro de 1996; e Legislação específica para cada caso.
1.3.2.1.04.0.0	Remune. dos Rec. do Regime Próprio de Previdência Social - RPPS	Esta natureza é agregadora. Verificar os códigos de natureza de receita específicos.
1.3.2.1.04.0.1	Remune. dos Rec. do Regime Próp. de Previ. Social - RPPS - Principal	Lei nº 9.717, de 27 de novembro de 1998, arts. 1º, § único, e 6º, inciso IV; e Resolução do Conselho Monetário Nacional nº 3.922, de 25 de novembro de 2010
1.3.2.1.05.0.0	Juros de Títulos de Renda	Esta natureza é agregadora. Verificar os códigos de natureza de receita específicos.
1.3.2.1.05.0.1	Juros de Títulos de Renda - Principal	Art. 164, § 3º da Constituição Federal e Normativos da CVM e Banco Central.
1.3.2.2.00.0.0	Dividendos	Portaria Conjunta STN/SOF/ME nº 16, de 11 de fevereiro de 2021.
1.3.2.2.01.0.0	Dividendos	Esta natureza é agregadora. Verificar os códigos de natureza de receita específicos.
1.3.2.2.01.0.1	Dividendos - Principal	Lei nº 6.404, de 15 de dezembro de 1976, e alterações posteriores; e Lei nº 9.530, de 10 de dezembro de 1997.
1.3.2.2.01.0.2	Dividendos - Multas e Juros	Vide código de receita principal.
1.3.2.2.01.0.3	Dividendos - Dívida Ativa	Vide código de receita principal.
1.3.2.2.01.0.4	Dividendos - Dívida Ativa - Multas e Juros	Vide código de receita principal.
1.3.2.9.00.0.0	Outros Valores Mobiliários	Portaria Conjunta STN/SOF/ME nº 16, de 11 de fevereiro de 2021.
1.3.2.9.99.0.0	Outros Valores Mobiliários	Esta natureza é agregadora. Verificar os códigos de natureza de receita específicos.
1.3.2.9.99.0.1	Outros Valores Mobiliários - Principal	Art. 164, § 3º da Constituição Federal e Normativos da CVM e Banco Central.
1.3.2.9.99.0.2	Outros Valores Mobiliários - Multas e Juros	Vide código de receita principal.
1.3.2.9.99.0.3	Outros Valores Mobiliários - Dívida Ativa	Vide código de receita principal.
1.3.2.9.99.0.4	Outros Valores Mobiliários - Dívida Ativa - Multas e Juros	Vide código de receita principal.
1.3.4.0.00.0.0	Exploração de Recursos Naturais	Esta natureza é agregadora. Verificar os códigos de natureza de receita específicos.
1.3.4.9.00.0.0	Exploração de Outros Recursos Naturais	Portaria Conjunta STN/SOF/ME nº 16, de 11 de fevereiro de 2021.
1.3.4.9.01.0.0	Compensações Ambientais	Esta natureza é agregadora. Verificar os códigos de natureza de receita específicos.
1.3.4.9.01.0.1	Compensações Ambientais - Principal	Portaria STN nº 10.460, de 7 de dezembro de 2022
1.3.6.0.00.0.0	Cessão de Direitos	Esta natureza é agregadora. Verificar os códigos de natureza de receita específicos.
1.3.6.1.00.0.0	Cessão de Direitos	Portaria Conjunta STN/SOF/ME nº 16, de 11 de fevereiro de 2021.
1.3.6.1.01.0.0	Cessão do Direito de Operacionalização de Pagamentos	Esta natureza é agregadora. Verificar os códigos de natureza de receita específicos.
1.3.6.1.01.0.1	Cessão do Direito de Operacionalização de Pagamentos - Poderes Executivo e Legislativo	Esta natureza é agregadora. Verificar os códigos de natureza de receita específicos.
1.3.6.1.01.0.1.1	Cessão do Direito de Operacionalização de Pagamentos - Principal	Portaria STN nº 10.460, de 7 de dezembro de 2022
1.3.9.0.00.0.0	Demais Receitas Patrimoniais	Esta natureza é agregadora. Verificar os códigos de natureza de receita específicos.
1.3.9.9.00.0.0	Outras Receitas Patrimoniais	Portaria Conjunta STN/SOF/ME nº 16, de 11 de fevereiro de 2021.
1.3.9.9.99.0.0	Outras Receitas Patrimoniais	Esta natureza é agregadora. Verificar os códigos de natureza de receita específicos.
1.3.9.9.99.0.1	Outras Receitas Patrimoniais - Principal	Lei nº 10.406, de 10 de janeiro de 2002.
1.3.9.9.99.0.2	Outras Receitas Patrimoniais - Multas e Juros	Vide código de receita principal.
1.3.9.9.99.0.3	Outras Receitas Patrimoniais - Dívida Ativa	Vide código de receita principal.
1.3.9.9.99.0.4	Outras Receitas Patrimoniais - Dívida Ativa - Multas e Juros	Vide código de receita principal.
1.4.0.0.00.0.0	Receita Agropecuária	Lei nº 4.320, de 17 de março de 1964, § 4º do art. 11, com redação dada pelo Decreto-Lei nº 1.939, de 20 de maio de 1982.
1.4.1.0.00.0.0	Receita Agropecuária	Esta natureza é agregadora. Verificar os códigos de natureza de receita específicos.
1.4.1.1.00.0.0	Receita Agropecuária	Portaria Conjunta STN/SOF/ME nº 16, de 11 de fevereiro de 2021.
1.4.1.1.01.0.0	Receita Agropecuária	Esta natureza é agregadora. Verificar os códigos de natureza de receita específicos.
1.4.1.1.01.0.1	Receita Agropecuária - Principal	Esta natureza é agregadora. Verificar os códigos de natureza de receita específicos.
1.4.1.1.01.0.2	Receita Agropecuária - Multas e Juros	Esta natureza é agregadora. Verificar os códigos de natureza de receita específicos.
1.4.1.1.01.0.3	Receita Agropecuária - Dívida Ativa	Esta natureza é agregadora. Verificar os códigos de natureza de receita específicos.
1.4.1.1.01.0.4	Receita Agropecuária - Dívida Ativa - Multas e Juros	Esta natureza é agregadora. Verificar os códigos de natureza de receita específicos.
1.5.0.0.00.0.0	Receita Industrial	Lei nº 4.320, de 17 de março de 1964, § 4º do art. 11, com redação dada pelo Decreto-Lei nº 1.939, de 20 de maio de 1982.
1.5.1.0.00.0.0	Receita Industrial	Esta natureza é agregadora. Verificar os códigos de natureza de receita específicos.
1.5.1.1.00.0.0	Receita Industrial	Portaria Conjunta STN/SOF/ME nº 16, de 11 de fevereiro de 2021.
1.5.1.1.01.0.0	Receita Industrial	Esta natureza é agregadora. Verificar os códigos de natureza de receita específicos.
1.5.1.1.01.0.1	Receita Industrial - Principal	Esta natureza é agregadora. Verificar os códigos de natureza de receita específicos.
1.5.1.1.01.0.2	Receita Industrial - Multas e Juros	Esta natureza é agregadora. Verificar os códigos de natureza de receita específicos.
1.5.1.1.01.0.3	Receita Industrial - Dívida Ativa	Esta natureza é agregadora. Verificar os códigos de natureza de receita específicos.
1.5.1.1.01.0.4	Receita Industrial - Dívida Ativa - Multas e Juros	Esta natureza é agregadora. Verificar os códigos de natureza de receita específicos.
1.6.0.0.00.0.0	Receita de Serviços	Lei nº 4.320, de 17 de março de 1964, § 4º do art. 11, com redação dada pelo Decreto-Lei nº 1.939, de 20 de maio de 1982.
1.6.1.0.00.0.0	Serviços Administrativos e Comerciais Gerais	Esta natureza é agregadora. Verificar os códigos de natureza de receita específicos.
1.6.1.1.00.0.0	Serviços Administrativos e Comerciais Gerais	Portaria Conjunta STN/SOF/ME nº 16, de 11 de fevereiro de 2021.
1.6.1.1.01.0.0	Serviços Administrativos e Comerciais Gerais	Esta natureza é agregadora. Verificar os códigos de natureza de receita específicos.
1.6.1.1.01.0.1	Serviços Administrativos e Comerciais Gerais - Principal	Constituição Federal, art. 173; Lei nº 4.320, de 17 de março de 1964, art. 11, §§ 1º e 4º.
1.6.1.1.01.0.2	Serviços Administrativos e Comerciais Gerais - Multas e Juros	Vide código de receita principal.
1.6.1.1.01.0.3	Serviços Administrativos e Comerciais Gerais - Dívida Ativa	Vide código de receita principal.
1.6.1.1.01.0.4	Serviços Administrativos e Comerciais Gerais - Dívida Ativa - Multas e Juros	Vide código de receita principal.
1.6.1.1.02.0.0	Inscrição em Concursos e Processos Seletivos	Esta natureza é agregadora. Verificar os códigos de natureza de receita específicos.

1.6.1.1.02.0.1	Inscrição em Concursos e Processos Seletivos - Principal	Legislação Específica Municipal
1.6.1.1.02.0.2	Inscrição em Concursos e Processos Seletivos - Multas e Juros	Vide código de receita principal.
1.6.1.1.02.0.3	Inscrição em Concursos e Processos Seletivos - Dívida Ativa	Vide código de receita principal.
1.6.1.1.02.0.4	Inscrição em Concursos e Processos Seletivos - Dívida Ativa - Multas e Juros	Vide código de receita principal.
1.6.1.1.03.0.0	Serviços de Registro, Certificação e Fiscalização	Esta natureza é agregadora. Verificar os códigos de natureza de receita específicos.
1.6.1.1.03.0.1	Serviços de Registro, Certificação e Fiscalização - Principal	Legislação Específica Municipal
1.6.1.1.03.0.2	Serviços de Registro, Certificação e Fiscalização - Multas e Juros	Vide código de receita principal.
1.6.1.1.03.0.3	Serviços de Registro, Certificação e Fiscalização - Dívida Ativa	Vide código de receita principal.
1.6.1.1.03.0.4	Serviços de Registro, Certificação e Fiscalização - Dívida Ativa - Multas e Juros	Vide código de receita principal.
1.6.2.0.00.0.0	Serviços e Atividades Referentes à Navegação e ao Transporte	Esta natureza é agregadora. Verificar os códigos de natureza de receita específicos.
1.6.2.1.00.0.0	Serviços e Atividades Referentes à Navegação o Transporte	Portaria Conjunta STN/SOF/ME nº 16, de 11 de fevereiro de 2021.
1.6.2.1.02.0.0	Serviços de Transporte de Passageiros ou Mercadorias	Esta natureza é agregadora. Verificar os códigos de natureza de receita específicos.
1.6.2.1.02.0.1	Serviços de Transporte de Passageiros ou Mercadorias - Principal	Constituição Federal, art. 173; Lei no 4.320, de 17 de março de 1964, art. 11, §§ 1o e 4o.
1.6.2.1.02.0.2	Serviços de Transporte de Passageiros ou Mercadorias - Multas e Juros	Vide código de receita principal.
1.6.2.1.02.0.3	Serviços de Transporte de Passageiros ou Mercadorias - Dívida Ativa	Vide código de receita principal.
1.6.2.1.02.0.4	Serviços de Transporte de Passageiros ou Mercadorias - Dívida Ativa - Multas e Juros	Vide código de receita principal.
1.6.3.0.00.0.0	Serviços e Atividades Referentes à Saúde	Esta natureza é agregadora. Verificar os códigos de natureza de receita específicos.
1.6.3.1.00.0.0	Serviços de Atendimento à Saúde	Portaria Conjunta STN/SOF/ME nº 16, de 11 de fevereiro de 2021.
1.6.3.1.50.0.0	Serviços Hospitalares	Esta natureza é agregadora. Verificar os códigos de natureza de receita específicos.
1.6.3.1.50.0.1	Serviços Hospitalares - Principal	Legislação Específica Municipal
1.6.3.1.51.0.0	Serviços de Registro, Análise e Controle da Saúde	Esta natureza é agregadora. Verificar os códigos de natureza de receita específicos.
1.6.3.1.51.0.1	Serviços de Registro, Análise e Controle da Saúde - Principal	Legislação Específica Municipal
1.6.3.1.52.0.0	Serviços Radiológicos e Laboratoriais	Esta natureza é agregadora. Verificar os códigos de natureza de receita específicos.
1.6.3.1.52.0.1	Serviços Radiológicos e Laboratoriais - Principal	Legislação Específica Municipal
1.6.3.1.53.0.0	Serviços Ambulatoriais	Esta natureza é agregadora. Verificar os códigos de natureza de receita específicos.
1.6.3.1.53.0.1	Serviços Ambulatoriais - Principal	Legislação Específica Municipal
1.6.3.1.99.0.0	Outros Serviços de Atendimento à Saúde	Esta natureza é agregadora. Verificar os códigos de natureza de receita específicos.
1.6.3.1.99.0.1	Outros Serviços de Atendimento à Saúde - Principal	Legislação Específica Municipal
1.6.9.0.00.0.0	Outros Serviços	Esta natureza é agregadora. Verificar os códigos de natureza de receita específicos.
1.6.9.9.00.0.0	Outros Serviços	Portaria Conjunta STN/SOF/ME nº 16, de 11 de fevereiro de 2021.
1.6.9.9.99.0.0	Outros Serviços	Esta natureza é agregadora. Verificar os códigos de natureza de receita específicos.
1.6.9.9.99.0.1	Outros Serviços - Principal	Legislação Específica Municipal
1.7.0.0.00.0.0	Transferências Correntes	Lei nº 4.320, de 17 de março de 1964, § 4o do art. 11, com redação dada pelo Decreto-Lei nº 1.939, de 20 de maio de 1982.
1.7.1.0.00.0.0	Transferências da União e de suas Entidades	Esta natureza é agregadora. Verificar os códigos de natureza de receita específicos.
1.7.1.1.00.0.0	Transferências decorrentes de Participação na Receita da União	Portaria Conjunta STN/SOF/ME nº 16, de 11 de fevereiro de 2021.
1.7.1.1.51.0.0	Cota-Parte do Fundo de Participação dos Municípios - FPM	Esta natureza é agregadora. Verificar os códigos de natureza de receita específicos.
1.7.1.1.51.1.0	Cota-Parte do FPM - Cota Mensal	Esta natureza é agregadora. Verificar os códigos de natureza de receita específicos.
1.7.1.1.51.1.1	Cota-Parte do FPM - Cota Mensal - Principal	Art. 159 da CF
1.7.1.1.51.1.1	Dedução Cota-Parte do FPM - Cota Mensal - Principal	Art. 159 da CF / Lei nº 11.494/07
1.7.1.1.51.2.0	Cota-Parte do FPM - Cotas Extraordinárias	Esta natureza é agregadora. Verificar os códigos de natureza de receita específicos.
1.7.1.1.51.2.1.01	Cota-Parte do FPM - 1% Cota entregue no Mês de Dezembro	Art. 159 da CF, alínea "d".
1.7.1.1.51.2.1.02	Cota-Parte do FPM - 1% Cota entregue no Mês de Julho	Art. 159 da CF, alínea "e".
1.7.1.1.51.2.1.03	Cota-Parte do FPM - 1% Cota entregue no Mês de Setembro	Art. 159 da CF, alínea "f".
1.7.1.1.52.0.0	Cota-Parte do Imposto sobre a Propriedade Territorial Rural	Esta natureza é agregadora. Verificar os códigos de natureza de receita específicos.
1.7.1.1.52.0.1	Cota-Parte do ITR - Principal	Art. 159 da CF
1.7.1.1.52.0.1	Dedução Cota-Parte do ITR - Principal	Art. 159 da CF / Lei nº 11.494/07
1.7.1.1.56.0.0	Repasso da União para Foros, Laudêmos e Tarifas de Ocupação	Esta natureza é agregadora. Verificar os códigos de natureza de receita específicos.
1.7.1.1.56.0.1	Repasso da União para Foros, Laudêmos e Tarifas de Ocupação - Principal	Portaria STN/MF nº 700, de 07 de julho de 2023
1.7.1.2.00.0.0	Transf. da Comp. Fin. pela Exploração de Recursos Naturais	Portaria Conjunta STN/SOF/ME nº 16, de 11 de fevereiro de 2021.
1.7.1.2.50.0.0	Cota-Parte da Compensação Financeira de Recursos Hídricos	Esta natureza é agregadora. Verificar os códigos de natureza de receita específicos.
1.7.1.2.50.0.1	Cota-Parte da Compensação Financeira de Recursos Hídricos - Principal	Art. 20, §1º da CF
1.7.1.2.51.0.0	Cota-Parte da Compensação Finan. de Recursos Minerais - CFEM	Esta natureza é agregadora. Verificar os códigos de natureza de receita específicos.
1.7.1.2.51.0.1	Cota-Parte da Compensação Finan. de Recursos Minerais - CFEM - Principal	Art. 20, §1º da CF
1.7.1.2.52.0.0	Cota-Parte da Compensação Financeira pela Produção de Petróleo	Esta natureza é agregadora. Verificar os códigos de natureza de receita específicos.
1.7.1.2.52.1.0	Cota-Parte Royalties pela Produção de Petróleo - Lei Nº 7.990/89	Esta natureza é agregadora. Verificar os códigos de natureza de receita específicos.
1.7.1.2.52.1.1	Cota-Parte Royalties pela Produção de Petróleo - Lei Nº 7.990/90 - Principal	Art. 20, §1º da CF e Lei nº 7.990/89.
1.7.1.2.52.4.0	Cota-Parte do Fundo Especial do Petróleo - FEP	Esta natureza é agregadora. Verificar os códigos de natureza de receita específicos.
1.7.1.2.52.4.1	Cota-Parte do Fundo Especial do Petróleo - FEP - Principal	Lei nº 9.478/97
1.7.1.2.53.0.0	Cota-Parte do Bônus de Assinatura de Contrato de Partilha de Produção	Esta natureza é agregadora. Verificar os códigos de natureza de receita específicos.
1.7.1.2.53.0.1	Cota-Parte do Bônus de Assinatura de Contrato de Partilha de Produção - Principal	Portaria STN nº 1.446, de 14 de junho de 2022
1.7.1.2.99.0.0	Outras Tran Decor Cp Finan Exp Rec Nat	Esta natureza é agregadora. Verificar os códigos de natureza de receita específicos.
1.7.1.2.99.0.1	Outras Tran Decor Cp Finan Exp Rec Nat - Principal	Legislação Específica Federal
1.7.1.3.00.0.0	Transferências de Recursos do Sistema Único de Saúde - SUS	Portaria Conjunta STN/SOF/ME nº 16, de 11 de fevereiro de 2021.
1.7.1.3.50.0.0	Transf. de Rec. SUS - Bloco de Manutenção das Ações e Serviços Púb. de Saúde	Esta natureza é agregadora. Verificar os códigos de natureza de receita específicos.
1.7.1.3.50.1.0	Transferência de Recursos do SUS - Atenção Primária	Esta natureza é agregadora. Verificar os códigos de natureza de receita específicos.
1.7.1.3.50.1.1	Transferência de Recursos do SUS - Atenção Primária - Principal	Art. 198 da CF, Art. 77 do ADCT; Lei Complementar nº 141, de 2012; e Nt Conjunta nº 11, de 2018 / CCONF-SUCON/FNS-MS; art 3º da Portaria MS nº 828/2020.
1.7.1.3.50.2.0	Transferência de Recursos do SUS - Atenção Especializada	Esta natureza é agregadora. Verificar os códigos de natureza de receita específicos.
1.7.1.3.50.2.1	Transferência de Recursos do SUS - Atenção Especializada - Principal	Art. 198 da CF, Art. 77 do ADCT; Lei Complementar nº 141, de 2012; e Nt Conjunta nº 11, de 2018 / CCONF-SUCON/FNS-MS; art 3º da Portaria MS nº 828/2020.
1.7.1.3.50.3.0	Transferência de Recursos do SUS - Vigilância em Saúde	Esta natureza é agregadora. Verificar os códigos de natureza de receita específicos.
1.7.1.3.50.3.1	Transferência de Recursos do SUS - Vigilância em Saúde - Principal	Art. 198 da CF, Art. 77 do ADCT; Lei Complementar nº 141, de 2012; e Nt Conjunta nº 11, de 2018 / CCONF-SUCON/FNS-MS; art 3º da Portaria MS nº 828/2020.
1.7.1.3.50.4.0	Transferência de Recursos do SUS - Assistência Farmacêutica	Esta natureza é agregadora. Verificar os códigos de natureza de receita específicos.
1.7.1.3.50.4.1	Transferência de Recursos do SUS - Assistência Farmacêutica - Principal	Art. 198 da CF, Art. 77 do ADCT; Lei Complementar nº 141, de 2012; e Nt Conjunta nº 11, de 2018 / CCONF-SUCON/FNS-MS; art 3º da Portaria MS nº 828/2020.
1.7.1.3.50.5.0	Transferência de Recursos do SUS - Gestão do SUS	Esta natureza é agregadora. Verificar os códigos de natureza de receita específicos.
1.7.1.3.50.5.1	Transferência de Recursos do SUS - Gestão do SUS - Principal	Art. 198 da CF, Art. 77 do ADCT; Lei Complementar nº 141, de 2012; e Nt Conjunta nº 11, de 2018 / CCONF-SUCON/FNS-MS; art 3º da Portaria MS nº 828/2020.
1.7.1.3.50.9.0	Outros Programas Financ. por Transf. Fundo a Fundo	Esta natureza é agregadora. Verificar os códigos de natureza de receita específicos.
1.7.1.3.50.9.1	Outros Programas Financ. por Transf. Fundo a Fundo	Art. 198 da CF, Art. 77 do ADCT; Lei Complementar nº 141, de 2012; e Nt Conjunta nº 11, de 2018 / CCONF-SUCON/FNS-MS; art 3º da Portaria MS nº 828/2020.
1.7.1.3.51.0.0	Transf de Recur do SUS - Repasses ao Bloco de Est da Rede de Serv Públ de Saúde	Esta natureza é agregadora. Verificar os códigos de natureza de receita específicos.
1.7.1.3.51.1.0	Transf de Recursos do SUS Destinados à Atenção Primária	Esta natureza é agregadora. Verificar os códigos de natureza de receita específicos.

1.7.1.3.51.1.1	Transf de Recursos do SUS Destinados à Atenção Primária - Principal	Art. 198 da CF, Art. 77 do ADCT; Lei Complementar nº 141, de 2012; e Nt Conjunta nº 11, de 2018 / CCONF-SUCON/FNS-MS; art 3º da Portaria MS nº 828/2020.
1.7.1.3.51.2.0	Transferência de Recursos do SUS - Atenção Especializada	Esta natureza é agregadora. Verificar os códigos de natureza de receita específicos.
1.7.1.3.51.2.1	Transferência de Recursos do SUS - Atenção Especializada - Principal	Art. 198 da CF, Art. 77 do ADCT; Lei Complementar nº 141, de 2012; e Nt Conjunta nº 11, de 2018 / CCONF-SUCON/FNS-MS; art 3º da Portaria MS nº 828/2020.
1.7.1.3.51.3.0	Transferência de Recursos do SUS - Vigilância em Saúde	Esta natureza é agregadora. Verificar os códigos de natureza de receita específicos.
1.7.1.3.51.3.1	Transferência de Recursos do SUS - Vigilância em Saúde - Principal	Art. 198 da CF, Art. 77 do ADCT; Lei Complementar nº 141, de 2012; e Nt Conjunta nº 11, de 2018 / CCONF-SUCON/FNS-MS; art 3º da Portaria MS nº 828/2020.
1.7.1.3.51.4.0	Transferência de Recursos do SUS - Assistência Farmacêutica	Esta natureza é agregadora. Verificar os códigos de natureza de receita específicos.
1.7.1.3.51.4.1	Transferência de Recursos do SUS - Assistência Farmacêutica - Principal	Art. 198 da CF, Art. 77 do ADCT; Lei Complementar nº 141, de 2012; e Nt Conjunta nº 11, de 2018 / CCONF-SUCON/FNS-MS; art 3º da Portaria MS nº 828/2020.
1.7.1.3.51.5.0	Transferência de Recursos do SUS - Gestão do SUS	Esta natureza é agregadora. Verificar os códigos de natureza de receita específicos.
1.7.1.3.51.5.1	Transferência de Recursos do SUS - Gestão do SUS - Principal	Art. 198 da CF, Art. 77 do ADCT; Lei Complementar nº 141, de 2012; e Nt Conjunta nº 11, de 2018 / CCONF-SUCON/FNS-MS; art 3º da Portaria MS nº 828/2020.
1.7.1.3.51.9.0	Outras Transferências de Recursos do SUS - Bloco de Estruturação	Esta natureza é agregadora. Verificar os códigos de natureza de receita específicos.
1.7.13.51.9.1	Outras Transferências de Recursos do SUS - Bloco de Estruturação - Principal	Art. 198 da CF, Art. 77 do ADCT; Lei Complementar nº 141, de 2012; e Nt Conjunta nº 11, de 2018 / CCONF-SUCON/FNS-MS; art 3º da Portaria MS nº 828/2020.
1.7.1.4.00.0.0	Transf. de Rec. do Fundo Nac. do Desen. da Educação - FNDE	Portaria Conjunta STN/SOF/ME nº 16, de 11 de fevereiro de 2021.
1.7.1.4.50.0.0	Transferências do Salário-Educação	Esta natureza é agregadora. Verificar os códigos de natureza de receita específicos.
1.7.1.4.50.0.1	Transferências do Salário-Educação - Principal	Legislação Específica Federal
1.7.1.4.51.0.0	Transferências Diretas do FNDE Referentes ao PDDE	Esta natureza é agregadora. Verificar os códigos de natureza de receita específicos.
1.7.1.4.51.0.1	Transferências Diretas do FNDE Referentes ao PDDE - Principal	Legislação Específica Federal
1.7.1.4.52.0.0	Transferências Referentes ao PNAE	Esta natureza é agregadora. Verificar os códigos de natureza de receita específicos.
1.7.1.4.52.0.1	Transferências Referentes ao PNAE - Principal	Legislação Específica Federal
1.7.1.4.53.0.0	Transferências Referentes ao PNATE	Esta natureza é agregadora. Verificar os códigos de natureza de receita específicos.
1.7.1.4.53.0.1	Transferências Referentes ao PNATE - Principal	Legislação Específica Federal
1.7.1.4.54.0.0	Programa Nacional de Inclusão de Jovens - Projovem	Esta natureza é agregadora. Verificar os códigos de natureza de receita específicos.
1.7.1.4.54.1.0	Programa Nacional de Inclusão de Jovens - Projovem Urbano	Esta natureza é agregadora. Verificar os códigos de natureza de receita específicos.
1.7.1.4.54.1.1	Prog Nacional de Inclusão de Jovens - Projovem Urbano - Principal	Legislação Específica Federal
1.7.1.4.54.2.0	Programa Nacional de Inclusão de Jovens - Projovem Campo	Esta natureza é agregadora. Verificar os códigos de natureza de receita específicos.
1.7.1.4.54.2.1	Prog Nacional de Inclusão de Jovens - Projovem Campo - Principal	Legislação Específica Federal
1.7.1.4.55.0.0	Programa Brasil Alfabetizado - PBA	Esta natureza é agregadora. Verificar os códigos de natureza de receita específicos.
1.7.1.4.55.0.1	Programa Brasil Alfabetizado - PBA - Principal	Legislação Específica Federal
1.7.1.4.56.0.0	Prog de Apoio Sist de Ensino p/Atend à Educ de Jovens e Adultos - PEJA	Esta natureza é agregadora. Verificar os códigos de natureza de receita específicos.
1.7.1.4.56.0.1	Prog de Apoio Sist de Ensino p/Atend à Educ de Jovens e Adultos - PEJA - Principal	Legislação Específica Federal
1.7.1.4.99.0.0	Outras Transf Diretas do FNDE	Esta natureza é agregadora. Verificar os códigos de natureza de receita específicos.
1.7.1.4.99.0.1	Outras Transf Diretas do FNDE - Principal	Legislação Específica Federal
1.7.1.5.00.0.0	Transferências de Recursos da Complementação da União ao FUNDEB	Portaria Conjunta STN/SOF/ME nº 16, de 11 de fevereiro de 2021.
1.7.1.5.50.0.0	Transferências de Recursos da Complementação da União ao FUNDEB - VAAT	Esta natureza é agregadora. Verificar os códigos de natureza de receita específicos.
1.7.1.5.50.0.1	Transferências de Recursos da Complementação da União ao FUNDEB - VAAT - Principal	Lei nº 11.494/2007, alterada pela Lei nº 14.113/2020. EC nº 108/2020.
1.7.1.5.51.0.0	Transferências de Recursos da Complementação da União ao FUNDEB - VAAF	Esta natureza é agregadora. Verificar os códigos de natureza de receita específicos.
1.7.1.5.51.0.1	Transferências de Recursos da Complementação da União ao FUNDEB - VAAF - Principal	Lei nº 11.494/2007, alterada pela Lei nº 14.113/2020. EC nº 108/2020.
1.7.1.5.52.0.0	Transferências de Recursos da Complementação da União ao FUNDEB - VAAR	Esta natureza é agregadora. Verificar os códigos de natureza de receita específicos.
1.7.1.5.52.0.1	Transferências de Recursos da Complementação da União ao FUNDEB - VAAR - Principal	Lei nº 11.494/2007, alterada pela Lei nº 14.113/2020. EC nº 108/2020.
1.7.1.6.00.0.0	Transferências de Recursos do Fundo Nacional de Assistência Social - FNAS	Portaria Conjunta STN/SOF/ME nº 16, de 11 de fevereiro de 2021.
1.7.1.6.50.0.0	Transferências de Recursos do Fundo Nacional de Assistência Social - FNAS	Esta natureza é agregadora. Verificar os códigos de natureza de receita específicos.
1.7.1.6.50.0.1	Transferências de Recursos do Fundo Nacional de Assistência Social - FNAS - Principal	Art. 195 da CF
1.7.1.7.00.0.0	Transferências de Convênios da União e de suas Entidades	Portaria Conjunta STN/SOF/ME nº 16, de 11 de fevereiro de 2021.
1.7.1.7.50.0.0	Transferências de Convênios da União para o Sistema Único de Saúde - SUS	Esta natureza é agregadora. Verificar os códigos de natureza de receita específicos.
1.7.1.7.50.0.1	Trans. de Convênios da União para o Sistema Único de Saúde - SUS - Principal	Art. 195 da CF
1.7.1.7.51.0.0	Transf. de Convênios da União Destinadas a Programas de Educação	Esta natureza é agregadora. Verificar os códigos de natureza de receita específicos.
1.7.1.7.51.0.1	Transf. de Conv. da União Destinadas a Programas de Educação - Principal	Art. 195 da CF
1.7.1.7.52.0.0	Trans. de Conv. da União Destinadas a Programas de Assistência Social	Esta natureza é agregadora. Verificar os códigos de natureza de receita específicos.
1.7.1.7.52.0.1	Transf. de Conv. da União Destinadas a Pro. de Assistência Social - Principal	Art. 195 da CF
1.7.1.7.99.0.0	Outras Transferências de Convênios da União e de suas Entidades	Esta natureza é agregadora. Verificar os códigos de natureza de receita específicos.
1.7.1.7.99.0.1	Outras Transferências de Convênios da União e de suas Entidades - Principal	Art. 195 da CF
1.7.1.9.00.0.0	Outras Transferências de Recursos da União e de suas Entidades	Portaria Conjunta STN/SOF/ME nº 16, de 11 de fevereiro de 2021.
1.7.1.9.56.0.0	Transf Decor de Decisão Judicial (Precatórios) Relativas ao FUNDEF	Esta natureza é agregadora. Verificar os códigos de natureza de receita específicos.
1.7.1.9.56.0.1	Transf Decor de Decisão Judicial (Precatórios) Relativas ao FUNDEF - Principal	Portaria STN nº 1.446, de 14 de junho de 2022
1.7.1.9.57.0.0	Transferência Especial da União	Esta natureza é agregadora. Verificar os códigos de natureza de receita específicos.
1.7.1.9.57.0.1	Transferência Especial da União - Principal	Portaria STN nº 1.446, de 14 de junho de 2022
1.7.1.9.58.0.0	Transferência Obrigatória Decorrente da Lei Complementar nº 176/2020	Esta natureza é agregadora. Verificar os códigos de natureza de receita específicos.
1.7.1.9.58.0.1	Transferência Obrigatória Decorrente da Lei Complementar nº 176/2021 - Principal	§ 2º do art. 91 do Ato das Disposições Constitucionais Transitórias (ADCT); Lei Complementar nº 176, de 29 de dezembro de 2020.
1.7.1.9.99.0.0	Outras Transferências de Recursos da União e de suas Entidades	Esta natureza é agregadora. Verificar os códigos de natureza de receita específicos.
1.7.1.9.99.0.1	Outras Transferências de Recursos da União e de suas Entidades - Principal	Legislação Específica Federal
1.7.2.0.00.0.0	Transf. dos Estados e Distrito Federal e de suas Entidades	Esta natureza é agregadora. Verificar os códigos de natureza de receita específicos.
1.7.2.1.00.0.0	Participação na Receita dos Estados e Distrito Federal	Portaria Conjunta STN/SOF/ME nº 16, de 11 de fevereiro de 2021.
1.7.2.1.50.0.0	Cota-Parte do ICMS	Esta natureza é agregadora. Verificar os códigos de natureza de receita específicos.
1.7.2.1.50.0.1	Cota-Parte do ICMS - Principal	Art. 158, inciso IV da CF
1.7.2.1.50.0.1	Dedução Cota-Parte do ICMS	Lei nº 11.494/2007
1.7.2.1.51.0.0	Cota-Parte do IPVA	Esta natureza é agregadora. Verificar os códigos de natureza de receita específicos.
1.7.2.1.51.0.1	Cota-Parte do IPVA - Principal	Art. 158, inciso III da CF
1.7.2.1.51.0.1	Dedução Cota-Parte do IPVA	Lei nº 11.494/2007
1.7.2.1.52.0.0	Cota-Parte do IPI - Municípios	Esta natureza é agregadora. Verificar os códigos de natureza de receita específicos.
1.7.2.1.52.0.1	Cota-Parte do IPI - Municípios - Principal	Art. 159, II da CF
1.7.2.1.52.0.1	Dedução Cota-Parte do IPI	Lei nº 11.494/2007
1.7.2.1.53.0.0	Cota-Parte da Cont. de Intervenção no Domínio Econômico	Esta natureza é agregadora. Verificar os códigos de natureza de receita específicos.
1.7.2.1.53.0.1	Cota-Parte da Cont. de Intervenção no Domínio Econômico - Principal	Art. 159, III da CF
1.7.2.2.00.0.0	Transferências das Compensações Financeiras pela Exploração de Recursos Naturais	Portaria Conjunta STN/SOF/ME nº 16, de 11 de fevereiro de 2021.
1.7.2.2.53.0.0	Outras Transf. Decorrentes de Comp. Financeiras	Esta natureza é agregadora. Verificar os códigos de natureza de receita específicos.

1.7.2.2.53.0.1	Outras Transf. Decorrentes de Comp. Financeiras - Principal	Portaria STN nº 1.446, de 14 de junho de 2022
1.7.2.3.00.0.0	Transferências de Recursos do Sistema Único de Saúde - SUS	Portaria Conjunta STN/SOF/ME nº 16, de 11 de fevereiro de 2021.
1.7.2.3.50.0.0	Transferências de Recursos do Sistema Único de Saúde - SUS	Esta natureza é agregadora. Verificar os códigos de natureza de receita específicos.
1.7.2.3.50.0.1	Tran Rec Est p/Prg Saude-Rep Fundo a Fundo - Principal	Legislação Específica
1.7.2.4.00.0.0	Transf. de Conv. dos Est. e do Distrito Federal e de suas Ent.	Portaria Conjunta STN/SOF/ME nº 16, de 11 de fevereiro de 2021.
1.7.2.4.50.0.0	Transferências de Convênio dos Estados para o Sistema Único de Saúde – SUS	Esta natureza é agregadora. Verificar os códigos de natureza de receita específicos.
1.7.2.4.50.0.1	Trans. de Convê. dos Estados para o Sistema Único de Saúde – SUS - Principal	Lei Federal nº 8.666/93, art. 116
1.7.2.4.51.0.0	Transf Conv dos Estados Destinadas a Programas de Educação	Esta natureza é agregadora. Verificar os códigos de natureza de receita específicos.
1.7.2.4.51.0.1	Transf Conv dos Estados p/Educação - Principal	Lei Federal nº 8.666/93, art. 116
1.7.2.4.99.0.0	Outras Transferências de Convênio dos Estados	Esta natureza é agregadora. Verificar os códigos de natureza de receita específicos.
1.7.2.4.99.0.1	Outras Transferências de Convênio dos Estados - Principal	Lei Federal nº 8.666/93, art. 116
1.7.2.9.00.0.0	Outras Transferências dos Estados e Distrito Federal	Portaria Conjunta STN/SOF/ME nº 16, de 11 de fevereiro de 2021.
1.7.2.9.51.0.0	Transferências de Estados Destinadas à Assistência Social	Esta natureza é agregadora. Verificar os códigos de natureza de receita específicos.
1.7.2.9.51.0.1	Transferências de Estados Destinadas à Assistência Social - Principal	Legislação Específica
1.7.2.9.99.0.0	Outras Transf dos Estados e DF	Esta natureza é agregadora. Verificar os códigos de natureza de receita específicos.
1.7.2.9.99.0.1	Outras Transf dos Estados e DF - Principal	Legislação Específica
1.7.3.0.00.0.0	Transferências dos Municípios e de suas Entidades	Esta natureza é agregadora. Verificar os códigos de natureza de receita específicos.
1.7.3.9.00.0.0	Outras Transferências dos Municípios	Portaria Conjunta STN/SOF/ME nº 16, de 11 de fevereiro de 2021.
1.7.3.9.50.0.0	Transferências de Municípios a Consórcios Públicos	Esta natureza é agregadora. Verificar os códigos de natureza de receita específicos.
1.7.3.9.50.0.1	Transferências de Municípios a Consórcios Públicos - Principal	Resolução TCE nº 034/2016, alterada pela Resolução TC nº 03/2017.
1.7.4.0.00.0.0	Transferências de Instituições Privadas	Esta natureza é agregadora. Verificar os códigos de natureza de receita específicos.
1.7.4.1.00.0.0	Transferências de Instituições Privadas	Portaria Conjunta STN/SOF/ME nº 16, de 11 de fevereiro de 2021.
1.7.4.1.99.0.0	Outras Transferências de Instituições Privadas	Esta natureza é agregadora. Verificar os códigos de natureza de receita específicos.
1.7.4.1.99.0.1	Outras Transferências de Instituições Privadas - Principal	Lei Federal nº 8.666/93, art.116
1.7.5.0.00.0.0	Transferências de Outras Instituições Públicas	Esta natureza é agregadora. Verificar os códigos de natureza de receita específicos.
1.7.5.1.00.0.0	Transferências de Recursos Do FUNDEB	Portaria Conjunta STN/SOF/ME nº 16, de 11 de fevereiro de 2021.
1.7.5.1.50.0.0	Transferências de Recursos Do FUNDEB	Esta natureza é agregadora. Verificar os códigos de natureza de receita específicos.
1.7.5.1.50.0.1	Transferências de Recursos Do FUNDEB - Principal	Lei nº 11.494/2007, alterada pela Lei nº 14.113/2020. EC nº 108/2020.
1.7.9.0.00.0.0	Demais Transferências Correntes	Esta natureza é agregadora. Verificar os códigos de natureza de receita específicos.
1.7.9.1.00.0.0	Transferências de Pessoas Físicas	Portaria Conjunta STN/SOF/ME nº 16, de 11 de fevereiro de 2021.
1.7.9.1.01.0.0	Transferências de Pessoas Físicas	Esta natureza é agregadora. Verificar os códigos de natureza de receita específicos.
1.7.9.1.01.0.1	Transferências de Pessoas Físicas - Principal	Esta natureza é agregadora. Verificar os códigos de natureza de receita específicos.
1.9.0.0.00.0.0	Outras Receitas Correntes	Lei nº 4.320, de 17 de março de 1964, § 4o do art. 11, com redação dada pelo Decreto-Lei nº 1.939, de 20 de maio de 1982.
1.9.1.0.00.0.0	Multas Administrativas, Contratuais e Judiciais	Esta natureza é agregadora. Verificar os códigos de natureza de receita específicos.
1.9.1.1.00.0.0	Multas Administrativas, Contratuais e Judiciais	Portaria Conjunta STN/SOF/ME nº 16, de 11 de fevereiro de 2021.
1.9.1.1.01.0.0	Multas Previstas em Legislação Específica	Esta natureza é agregadora. Verificar os códigos de natureza de receita específicos.
1.9.1.1.01.0.1	Multas Previstas em Legislação Específica - Principal	Qualquer lei específica que determine aplicação de multa de caráter punitivo, como: Art. 86, da Lei nº 8.666/93, combinado com as Leis nº 5.172, 6.830 e 4.320, que regulamentam o art. 37, inciso XXI, da Constituição Federal, instituindo normas gerais para licitações e contratos da Administração Pública e dá outras providências. Decreto Lei no 221, de 28 de fevereiro de 1967; e Lei no 6.276 de 1º de dezembro de 1975. Decreto no 1.832, de 4 de março de 1996. Decreto no 2.521, de 20 de março de 1998. Lei no 10.233, de 5 de junho de 2001, art. 77, inciso V. Decreto-Lei no 2.056 de 19 de agosto de 1983; Lei no 8.934 de 18 de novembro de 1994; e Decreto no 1.800 de 30 de janeiro de 1996. Decreto-Lei no 221, de 28 de fevereiro de 1967; e Lei no 6.276, de 1º de dezembro de 1975. Decreto-Lei no 227, de 28 de fevereiro de 1967 (Art. 22, inciso V; art. 25, inciso III; art. 31, inciso I; art. 31, inciso II). Decreto-Lei nº 62.934, de 2 de julho de 1968 (Art. 54, inciso I; inciso II; inciso III; inciso IV; inciso V; inciso VI; inciso VII; inciso VIII; inciso IX; inciso X; inciso XI; inciso XII; inciso XIII; inciso XIV; inciso XV; art. 56, art. 66). Lei nº 7.805, de 1989. Decreto nº 69.885, de 31 de dezembro, de 1971. Decreto-Lei no 5.452, de 1o de maio de 1943 (CLT); Lei no 7.998, de 11 de janeiro de 1990, Art. 11. Lei Delegada nº 4, de 26 de setembro 1962. Lei no 10.831, de 23 de dezembro de 2003; Decreto no 6.323, de 27 de dezembro de 2007. Lei nº 11.343, de 23 de agosto de 2006. Lei no 4.375, de 17 de agosto de 1964; e Decreto no 57.654, de 20 de janeiro de 1966. Lei no 4.737, de 15 de julho de 1965; e Lei no 9.096, de 19 de setembro de 1995. Lei no 6.815, de 19 de agosto de 1980; e Decreto no 86.715, de 10 de dezembro de 1981. Lei no 7.565, de 19 de dezembro de 1986; Lei no 9.614, de 5 de março de 1998; e Lei no 11.182, de 27 de setembro de 2005. Lei no 10.209, de 24 de março de 2001, e suas alterações; e Decreto no 3.525, de 26 de junho de 2000. Lei no 8.212, de 24 de julho de 1991; Lei no 8.213, de 24 de julho de 1991; Lei no 6.385, de 7 de dezembro de 1976; Lei no 9.656, de 3 de junho de 1998. Lei no 9.478, de 6 de agosto de 1997, art. 15, inciso V. Lei no 9.503, de 23 de setembro de 1997; Decreto no 2.613, de 3 de junho de 1998; Decreto no 6.366, de 30 de janeiro de 2008; e Lei no 11.705, de 19 de junho de 2008. Lei nº 9.537, de 11 de dezembro de 1997. Lei no 9.782, de 26 de janeiro de 1999. Lei no 9.933, de 20 de dezembro de 1999. Lei no 9.966, de 28 de abril de 2000.
1.9.1.1.04.0.0	Multas Previstas na Legis. s/ Def. dos Direitos Difusos	Esta natureza é agregadora. Verificar os códigos de natureza de receita específicos.
1.9.1.1.04.0.1	Multas Previstas na Legis. s/ Def. dos Direitos Difusos - Principal	Lei no 7.347, de 24 de julho de 1985, arts. 11 e 13; Lei no 7.853, de 24 de outubro de 1989; e Lei no 8.078, de 11 de setembro de 1990 – Código de Defesa do Consumidor.
1.9.1.1.06.0.0	Multas por Danos Ambientais	Esta natureza é agregadora. Verificar os códigos de natureza de receita específicos.
1.9.1.1.06.2.0	Multas Judiciais por Danos Ambientais	Esta natureza é agregadora. Verificar os códigos de natureza de receita específicos.
1.9.1.1.06.2.1	Multas por Danos Ambientais - Principal	Lei no 6.938, de 31 de agosto de 1981; Lei no 7.754, de 14 de abril de 1989; Lei no 7.797, de 10 de julho de 1989; Lei no 9.605, de 12 de fevereiro de 1998; e Decreto no 6.514, de 22 de julho de 2008, art. 13.
1.9.1.1.09.0.0	Multas e Juros Previstos em Contratos	Esta natureza é agregadora. Verificar os códigos de natureza de receita específicos.
1.9.1.1.09.0.1	Multas e Juros Previstos em Contratos - Principal	Legislação Específica
1.9.1.1.14.0.0	Multas Previstas no Código de Trânsito Brasileiro - CTB	Esta natureza é agregadora. Verificar os códigos de natureza de receita específicos.
1.9.1.1.14.0.1	Multas Previstas no Código de Trânsito Brasileiro - CTB - Principal	Legislação Específica
1.9.2.0.00.0.0	Indenizações, Restituições e Ressarcimentos	Esta natureza é agregadora. Verificar os códigos de natureza de receita específicos.
1.9.2.1.00.0.0	Indenizações	Portaria Conjunta STN/SOF/ME nº 16, de 11 de fevereiro de 2021.
1.9.2.1.01.0.0	Indenizações por Danos Causados ao Patrimônio Público	Esta natureza é agregadora. Verificar os códigos de natureza de receita específicos.
1.9.2.1.01.0.1	Ind. por Danos Causados ao Patrimônio Público - Principal	Lei no 10.406, de 10 de janeiro de 2002; e Lei no 5.869, de 11 de janeiro de 1973.
1.9.2.1.99.0.0	Outras Indenizações	Esta natureza é agregadora. Verificar os códigos de natureza de receita específicos.
1.9.2.1.99.0.1	Outras Indenizações - Principal	Art. 11, §§ 1º e 4º, da Lei nº 4.320, de 17 de março de 1964.
1.9.2.2.00.0.0	Restituições	Portaria Conjunta STN/SOF/ME nº 16, de 11 de fevereiro de 2021.
1.9.2.2.99.0.0	Outras Restituições	Esta natureza é agregadora. Verificar os códigos de natureza de receita específicos.
1.9.2.2.99.0.1	Outras Restituições - Principal	Art. 21, § 2º, da Lei nº 8472, de 7 de dezembro de 1993; Arts. 154, 195, 197, 244 e 365 do Decreto nº 3.048, de 6 de maio de 1999; e Arts. 48, 48-A e 49, do Decreto nº 6214, de 26 de setembro de 2007. Decreto nº 3.964, de 10 de outubro de 2001, art. 2º e Lei nº 8.080, de 1990, § 4º, art. 33, em decorrências de auditorias.
1.9.9.0.00.0.0	Demais Receitas Correntes	Esta natureza é agregadora. Verificar os códigos de natureza de receita específicos.
1.9.9.9.00.0.0	Outras Receitas Correntes	Portaria Conjunta STN/SOF/ME nº 16, de 11 de fevereiro de 2021.
1.9.9.9.03.0.0	Compens. Financ. entre Reg. Geral e Regime Próprio Previd.	Esta natureza é agregadora. Verificar os códigos de natureza de receita específicos.

1.9.9.9.03.0.1	Compens. Financ. entre Reg. Geral e Regime Próprio Previd. - Principal	Art. 40, da Constituição Federal; Lei nº 9.796, de 5 de maio de 1999; Lei nº 9.783, de 28 de janeiro de 1999; Decreto nº 3.112, de 6 de julho de 1999; e Decreto nº 3.217 de 22 de outubro de 1999.
1.9.9.9.12.0.0	Enc. Leg. Pela Ins. em Dívida Ativa e Rec. de Ônus de Suc.	Esta natureza é agregadora. Verificar os códigos de natureza de receita específicos.
1.9.9.9.12.1.0	Encargos Legais pela Inscrição em Dívida Ativa	Esta natureza é agregadora. Verificar os códigos de natureza de receita específicos.
1.9.9.9.12.1.1	Encargos Legais pela Inscrição em Dívida Ativa - Principal	Decreto-Lei nº 1.025/1969, Decreto-Lei nº 1.437/1975 e Lei nº 7.711/1988
1.9.9.9.99.0.0	Outras Receitas	Esta natureza é agregadora. Verificar os códigos de natureza de receita específicos.
1.9.9.9.99.2.0	Outras Receitas não Arrecadadas e não projetadas pela RFB - Primárias	Esta natureza é agregadora. Verificar os códigos de natureza de receita específicos.
1.9.9.9.99.2.1	Outras Receitas - Primárias - Principal	Art. 11, §§ 1º e 4º, da Lei nº 4.320, de 17 de março de 1964; Parágrafo único do art. 8º da Lei Complementar nº 101, de 4 de maio de 2000 - Lei de Responsabilidade Fiscal - LRF.
1.9.9.9.99.2.2	Outras Receitas - Primárias - Multas e Juros	Vide código de receita principal.
1.9.9.9.99.2.3	Outras Receitas - Primárias - Dívida Ativa	Vide código de receita principal.
1.9.9.9.99.2.4	Outras Receitas - Primárias - Dívida Ativa - Multas e Juros	Vide código de receita principal.
1.9.9.9.99.3.0	Outras Receitas não Arrecadadas e não projetadas Pela RFB - Financeiras	Esta natureza é agregadora. Verificar os códigos de natureza de receita específicos.
1.9.9.9.99.3.1	Outras Receitas - Financeiras - Principal	Art. 11, §§ 1º e 4º, da Lei nº 4.320, de 17 de março de 1964; Parágrafo único do art. 8º da Lei Complementar nº 101, de 4 de maio de 2000 - Lei de Responsabilidade Fiscal - LRF.
1.9.9.9.99.3.2	Outras Receitas - Financeiras - Multas e Juros	Vide código de receita principal.
2.0.0.0.00.0.0	Receitas de Capital	Lei nº 4.320, de 17 de março de 1964, § 1º do art. 11, com redação dada pelo Decreto-Lei nº 1.939, de 20 de maio de 1982.
2.1.0.0.00.0.0	Operações de Crédito	Esta natureza é agregadora. Verificar os códigos de natureza de receita específicos.
2.1.1.0.00.0.0	Operações de Crédito - Mercado Interno	Esta natureza é agregadora. Verificar os códigos de natureza de receita específicos.
2.1.1.2.00.0.0	Operações de Crédito Contratuais - Mercado Interno	Portaria Conjunta STN/SOF/ME nº 16, de 11 de fevereiro de 2021.
2.1.1.2.01.0.0	Operações de Crédito Contratuais - Mercado Interno	Esta natureza é agregadora. Verificar os códigos de natureza de receita específicos.
2.1.1.2.01.0.1	Operações de Crédito Contratuais - Mercado Interno - Principal	Lei Complementar no 101, de 4 de maio de 2000
2.1.1.2.50.0.0	Ope. de Crédito Internas para Programas de Educação	Esta natureza é agregadora. Verificar os códigos de natureza de receita específicos.
2.1.1.2.50.0.1	Ope. de Crédito Internas para Programas de Educação - Principal	Art. 32 e 33 da LC nº 101/2000
2.1.1.2.51.0.0	Ope. de Crédito Internas para Programas de Saúde	Esta natureza é agregadora. Verificar os códigos de natureza de receita específicos.
2.1.1.2.51.0.1	Ope. de Crédito Internas para Programas de Saúde - Principal	Art. 32 e 33 da LC nº 101/2000
2.1.1.2.54.0.0	Ope. de Cré. Internas p/ Pro. de Moder. da Adm. Pública	Esta natureza é agregadora. Verificar os códigos de natureza de receita específicos.
2.1.1.2.54.0.1	Ope. de Cré. Internas p/ Pro. de Moder. da Adm. Pública - Principal	Art. 32 e 33 da LC nº 101/2000
2.1.1.9.00.0.0	Outras Operações de Crédito - Mercado Interno	Portaria Conjunta STN/SOF/ME nº 16, de 11 de fevereiro de 2021.
2.1.1.9.99.0.0	Outras Operações de Crédito - Mercado Interno - Principal	Esta natureza é agregadora. Verificar os códigos de natureza de receita específicos.
2.1.1.9.99.0.1	Outras Operações de Crédito - Mercado Interno	Lei Complementar no 101, de 4 de maio de 2000
2.2.0.0.00.0.0	Alienação de Bens	Esta natureza é agregadora. Verificar os códigos de natureza de receita específicos.
2.2.1.0.00.0.0	Alienação de Bens Móveis	Esta natureza é agregadora. Verificar os códigos de natureza de receita específicos.
2.2.1.1.00.0.0	Alienação de Títulos Mobiliários	Portaria Conjunta STN/SOF/ME nº 16, de 11 de fevereiro de 2021.
2.2.1.1.01.0.0	Alienação de Títulos, Valores Mobiliários e Aplicações Congêneres Temporárias	Esta natureza é agregadora. Verificar os códigos de natureza de receita específicos.
2.2.1.1.01.0.1	Alienação de Títulos, Valores Mobiliários e Aplicações Congêneres Temporárias - Principal	Arts. 17 a 19 da Lei nº 8.666, de 21 de junho de 1993, e Decreto nº 99.658, de 30 de outubro de 1990.
2.2.1.3.00.0.0	Alienação de Bens Móveis e Semoventes	Portaria Conjunta STN/SOF/ME nº 16, de 11 de fevereiro de 2021.
2.2.1.3.01.0.0	Alienação de Bens Móveis e Semoventes	Esta natureza é agregadora. Verificar os códigos de natureza de receita específicos.
2.2.1.3.01.0.1	Alienação de Bens Móveis e Semoventes - Principal	Arts. 17 a 19 da Lei nº 8.666, de 21 de junho de 1993, e Decreto nº 99.658, de 30 de outubro de 1990.
2.2.2.0.00.0.0	Alienação de Bens Imóveis	Esta natureza é agregadora. Verificar os códigos de natureza de receita específicos.
2.2.2.1.00.0.0	Alienação de Bens Imóveis	Portaria Conjunta STN/SOF/ME nº 16, de 11 de fevereiro de 2021.
2.2.2.1.01.0.0	Alienação de Bens Imóveis em Geral	Esta natureza é agregadora. Verificar os códigos de natureza de receita específicos.
2.2.2.1.01.0.1	Alienação de Bens Imóveis em Geral - Principal	Arts. 24 a 29 da Lei nº 9.636, de 15 de maio de 1998, e Lei nº 8.025, de 12 de abril de 1990.
2.4.0.0.00.0.0	Transferências de Capital	Esta natureza é agregadora. Verificar os códigos de natureza de receita específicos.
2.4.1.0.00.0.0	Transferências da União e de suas Entidades	Esta natureza é agregadora. Verificar os códigos de natureza de receita específicos.
2.4.1.1.00.0.0	Transferências da União	Portaria Conjunta STN/SOF/ME nº 16, de 11 de fevereiro de 2021.
2.4.1.1.50.0.0	Transf. de Recursos SUS - Bloco de Manutenção das Ações e Serv. Púb. de Saúde	Esta natureza é agregadora. Verificar os códigos de natureza de receita específicos.
2.4.1.1.50.1.0	Transferência de Recursos do SUS - Atenção Primária	Esta natureza é agregadora. Verificar os códigos de natureza de receita específicos.
2.4.1.1.50.1.1	Transferência de Recursos do SUS - Atenção Primária - Principal	Art. 198 da CF, Art. 77 do ADCT; Lei Complementar nº 141, de 2012; e Nt Conjunta nº 11, de 2018 / CCONF-SUCON/FNS-MS; art 3º da Portaria MS nº 828/2020.
2.4.1.1.50.2.0	Transferência de Recursos do SUS - Atenção Especializada	Esta natureza é agregadora. Verificar os códigos de natureza de receita específicos.
2.4.1.1.50.2.1	Transferência de Recursos do SUS - Atenção Especializada - Principal	Art. 198 da CF, Art. 77 do ADCT; Lei Complementar nº 141, de 2012; e Nt Conjunta nº 11, de 2018 / CCONF-SUCON/FNS-MS; art 3º da Portaria MS nº 828/2020.
2.4.1.1.50.3.0	Transferência de Recursos do SUS - Vigilância em Saúde	Esta natureza é agregadora. Verificar os códigos de natureza de receita específicos.
2.4.1.1.50.3.1	Transferência de Recursos do SUS - Vigilância em Saúde - Principal	Art. 198 da CF, Art. 77 do ADCT; Lei Complementar nº 141, de 2012; e Nt Conjunta nº 11, de 2018 / CCONF-SUCON/FNS-MS; art 3º da Portaria MS nº 828/2020.
2.4.1.1.50.4.0	Transferência de Recursos do SUS - Assistência Farmacêutica	Esta natureza é agregadora. Verificar os códigos de natureza de receita específicos.
2.4.1.1.50.4.1	Transferência de Recursos do SUS - Assistência Farmacêutica - Principal	Art. 198 da CF, Art. 77 do ADCT; Lei Complementar nº 141, de 2012; e Nt Conjunta nº 11, de 2018 / CCONF-SUCON/FNS-MS; art 3º da Portaria MS nº 828/2020.
2.4.1.1.50.5.0	Transferência de Recursos do SUS - Gestão do SUS	Esta natureza é agregadora. Verificar os códigos de natureza de receita específicos.
2.4.1.1.50.5.1	Transferência de Recursos do SUS - Gestão do SUS - Principal	Art. 198 da CF, Art. 77 do ADCT; Lei Complementar nº 141, de 2012; e Nt Conjunta nº 11, de 2018 / CCONF-SUCON/FNS-MS; art 3º da Portaria MS nº 828/2020.
2.4.1.1.50.9.0	Transferência de Recursos do SUS - Outros Programas	Esta natureza é agregadora. Verificar os códigos de natureza de receita específicos.
2.4.1.1.50.9.1	Transferência de Recursos do SUS - Outros Programas - Principal	Art. 198 da CF, Art. 77 do ADCT; Lei Complementar nº 141, de 2012; e Nt Conjunta nº 11, de 2018 / CCONF-SUCON/FNS-MS; art 3º da Portaria MS nº 828/2020.
2.4.1.1.51.0.0	Trans. de Rec. do SUS - Bloco de Estruturação da Rede de Serv. Púb. de Saúde	Esta natureza é agregadora. Verificar os códigos de natureza de receita específicos.
2.4.1.1.51.1.0	Transferência de Recursos do SUS - Atenção Primária	Esta natureza é agregadora. Verificar os códigos de natureza de receita específicos.
2.4.1.1.51.1.1	Transferência de Recursos do SUS - Atenção Primária - Principal	Art. 198 da CF, Art. 77 do ADCT; Lei Complementar nº 141, de 2012; e Nt Conjunta nº 11, de 2018 / CCONF-SUCON/FNS-MS; art 3º da Portaria MS nº 828/2020.
2.4.1.1.51.2.0	Transferência de Recursos do SUS - Atenção Especializada	Esta natureza é agregadora. Verificar os códigos de natureza de receita específicos.
2.4.1.1.51.2.1	Transferência de Recursos do SUS - Atenção Especializada - Principal	Art. 198 da CF, Art. 77 do ADCT; Lei Complementar nº 141, de 2012; e Nt Conjunta nº 11, de 2018 / CCONF-SUCON/FNS-MS; art 3º da Portaria MS nº 828/2020.
2.4.1.1.51.9.0	Transferência de Recursos do SUS - Outros Programas	Esta natureza é agregadora. Verificar os códigos de natureza de receita específicos.
2.4.1.1.51.9.1	Transferência de Recursos do SUS - Outros Programas - Principal	Art. 198 da CF, Art. 77 do ADCT; Lei Complementar nº 141, de 2012; e Nt Conjunta nº 11, de 2018 / CCONF-SUCON/FNS-MS; art 3º da Portaria MS nº 828/2020.
2.4.1.2.00.0.0	Transferências de Recursos do FNDE	Portaria Conjunta STN/SOF/ME nº 16, de 11 de fevereiro de 2021.
2.4.1.2.50.0.0	Transferências de Recursos Destinados a Programas de Educação	Esta natureza é agregadora. Verificar os códigos de natureza de receita específicos.
2.4.1.2.50.1.0	Prog. de Apoio Transp. Escolar para Educ Básica - Caminho da Escola	Esta natureza é agregadora. Verificar os códigos de natureza de receita específicos.
2.4.1.2.50.1.1	Prog. de Apoio Transp. Escolar Educ Básica - Cam da Escola - Principal	Legislação Específica
2.4.1.2.50.2.0	Prog Nac de Reest e Aquis de Equip a Rede Esc Púb Educ Infantil - Proinfância	Esta natureza é agregadora. Verificar os códigos de natureza de receita específicos.
2.4.1.2.50.2.1	Prog Nac de Reest e Aquis de Equip a Rede Esc Púb - Proinfância - Principal	Legislação Específica
2.4.1.2.50.9.0	Outras Transferências Destinadas a Programas de Educação	Esta natureza é agregadora. Verificar os códigos de natureza de receita específicos.
2.4.1.2.50.9.1	Outras Transferências Dest a Programas de Educação - Principal	Legislação Específica
2.4.1.4.00.0.0	Transferência de Convênios da União e de suas Entidades	Portaria Conjunta STN/SOF/ME nº 16, de 11 de fevereiro de 2021.
2.4.1.4.50.0.0	Transf. de Convênio da União Para O Sistema Único De Saúde - Sus	Esta natureza é agregadora. Verificar os códigos de natureza de receita específicos.
2.4.1.4.50.0.1	Transf. de Conv. da União p/ o SUS - Principal	Lei nº 8.666/93
2.4.1.4.51.0.0	Transf. de Conv. da União Destinadas a Programas de Educação	Esta natureza é agregadora. Verificar os códigos de natureza de receita específicos.
2.4.1.4.51.0.1	Transf. de Conv. da União Dest. a Pro. de Educação - Principal	Lei nº 8.666/93

2.4.1.4.52.0.0	Transf. de Conv. da União Dest. a Pro. de Saneamento Básico	Esta natureza é agregadora. Verificar os códigos de natureza de receita específicos.
2.4.1.4.52.0.1	Transf. de Conv. da União Dest. a Pro. de San. Básico - Principal	Lei nº 8.666/93
2.4.1.4.54.0.0	Transf. de Conv. da União Dest. a Prog. de Infra-Est. em Transporte	Esta natureza é agregadora. Verificar os códigos de natureza de receita específicos.
2.4.1.4.54.0.1	Transf. de Conv. da União Dest. a Prog. de Infra-Est. - Principal	Lei nº 8.666/93
2.4.1.4.99.0.0	Outras Transferências de Convênios da União	Esta natureza é agregadora. Verificar os códigos de natureza de receita específicos.
2.4.1.4.99.0.1	Outras Transferências de Convênios da União - Principal	Lei nº 8.666/93
2.4.1.9.00.0.0	Outras Transferências da União e de suas Entidades	Portaria Conjunta STN/SOF/ME nº 16, de 11 de fevereiro de 2021.
2.4.1.9.51.0.0	Transferência Especial da União	Esta natureza é agregadora. Verificar os códigos de natureza de receita específicos.
2.4.1.9.51.0.1	Transferência Especial da União - Principal	Portaria nº 1.128, de 4 de novembro de 2021
2.4.1.9.99.0.0	Outras Transferências da União	Esta natureza é agregadora. Verificar os códigos de natureza de receita específicos.
2.4.1.9.99.0.1	Outras Transferências da União - Principal	Lei nº 8.666/93
2.4.2.0.00.0.0	Transf. dos Estados e do Distrito Federal e de suas Entidades	Esta natureza é agregadora. Verificar os códigos de natureza de receita específicos.
2.4.2.1.00.0.0	Transf. de Recursos do SUS - SUS dos Estados e DF	Portaria Conjunta STN/SOF/ME nº 16, de 11 de fevereiro de 2021.
2.4.2.1.50.0.0	Transferências de Recursos do Sistema Único de Saúde - SUS	Esta natureza é agregadora. Verificar os códigos de natureza de receita específicos.
2.4.2.1.50.0.1	Transf. de Recursos do Sistema Único de Saúde - SUS - Principal	Lei nº 8.666/93
2.4.2.2.00.0.0	Transf. de Conv. dos Estados e do DF e de suas Entidades	Portaria Conjunta STN/SOF/ME nº 16, de 11 de fevereiro de 2021.
2.4.2.2.50.0.0	Transf. de Conv. dos Estados para o Sistema Único de Saúde - SUS	Esta natureza é agregadora. Verificar os códigos de natureza de receita específicos.
2.4.2.2.50.0.1	Transf. de Conv. dos Estados p/ o SUS - Principal	Lei nº 8.666/93
2.4.2.2.51.0.0	Transf. de Conv. dos Estados Destinadas a Programas de Educação	Esta natureza é agregadora. Verificar os códigos de natureza de receita específicos.
2.4.2.2.51.0.1	Transf. de Conv. dos Estados Dest. a Pro. de Educação - Principal	Lei nº 8.666/93
2.4.2.2.52.0.0	Transf. de Conv. dos Estados Dest. a Pro. de Saneamento Básico	Esta natureza é agregadora. Verificar os códigos de natureza de receita específicos.
2.4.2.2.52.0.1	Transf. de Conv. dos Est. Dest. a Pro. de Sanea. Básico - Principal	Lei nº 8.666/93
2.4.2.2.54.0.0	Transf. de Conv. dos Est. Dest. a Pro. de Infra-Est. em Transporte	Esta natureza é agregadora. Verificar os códigos de natureza de receita específicos.
2.4.2.2.54.0.1	Transf. de Conv. dos Est. Dest. a Pro. de Infra. em Trans. - Principal	Lei nº 8.666/93
2.4.2.2.99.0.0	Outras Transferências de Convênio dos Estados	Esta natureza é agregadora. Verificar os códigos de natureza de receita específicos.
2.4.2.2.99.0.1	Outras Transferências de Convênio dos Estados - Principal	Lei nº 8.666/93
2.4.2.9.00.0.0	Outras Transferências de Recursos dos Estados	Portaria Conjunta STN/SOF/ME nº 16, de 11 de fevereiro de 2021.
2.4.2.9.51.0.0	Transferências de Recursos Destinadas a Programas de Educação	Esta natureza é agregadora. Verificar os códigos de natureza de receita específicos.
2.4.2.9.51.0.1	Transf. de Recursos Destinados a Pro. de Edu - Principal	Lei nº 8.666/93
2.4.2.9.99.0.0	Outras Transferências dos Estados	Esta natureza é agregadora. Verificar os códigos de natureza de receita específicos.
2.4.2.9.99.0.1	Outras Transferências dos Estados - Principal	Lei nº 8.666/93
2.4.3.0.00.0.0	Transferências dos Municípios e de suas Entidades	Esta natureza é agregadora. Verificar os códigos de natureza de receita específicos.
2.4.3.9.00.0.0	Outras Transferências dos Municípios	Portaria Conjunta STN/SOF/ME nº 16, de 11 de fevereiro de 2021.
2.4.3.9.50.0.0	Transferências de Municípios a Consórcios Públicos	Esta natureza é agregadora. Verificar os códigos de natureza de receita específicos.
2.4.3.9.50.0.1	Transferências de Municípios a Consórcios Públicos - Principal	Esta natureza é agregadora. Verificar os códigos de natureza de receita específicos.
2.9.0.0.00.0.0	Outras Receitas de Capital	Esta natureza é agregadora. Verificar os códigos de natureza de receita específicos.
2.9.9.0.00.0.0	Demais Receitas de Capital	Esta natureza é agregadora. Verificar os códigos de natureza de receita específicos.
2.9.9.9.00.0.0	Outras Receitas de Capital	Portaria Conjunta STN/SOF/ME nº 16, de 11 de fevereiro de 2021.
2.9.9.9.99.0.0	Outras Receitas de Capital	Esta natureza é agregadora. Verificar os códigos de natureza de receita específicos.
2.9.9.9.99.0.1	Outras Receitas de Capital - Principal	Esta natureza é agregadora. Verificar os códigos de natureza de receita específicos.
7.0.0.0.00.0.0	Receitas Correntes - Intra-Orcamentarias	Esta natureza é agregadora. Verificar os códigos de natureza de receita específicos.
7.2.0.0.00.0.0	Receitas de Contribuições - Intra-Orcamentarias	Esta natureza é agregadora. Verificar os códigos de natureza de receita específicos.
7.2.1.0.00.0.0	Contribuições Sociais - Intra-Orcamentarias	Esta natureza é agregadora. Verificar os códigos de natureza de receita específicos.
7.2.1.5.00.0.0	Contribuições para Regimes Próprios de Previdência e Sistema de Proteção Social - Intra-Orcamentarias	Portaria Conjunta STN/SOF/ME nº 16, de 11 de fevereiro de 2021.
7.2.1.5.01.0.0	Contribuição do Servidor Civil	Esta natureza é agregadora. Verificar os códigos de natureza de receita específicos.
7.2.1.5.01.1.0	Contribuição do Servidor Civil Ativo	Esta natureza é agregadora. Verificar os códigos de natureza de receita específicos.
7.2.1.5.01.1.2	Contribuição do Servidor Civil Ativo - Multas e Juros	Legislação Específica
7.2.1.5.02.0.0	Contribuição Patronal - Servidor Civil - Intra-Orcamentarias	Esta natureza é agregadora. Verificar os códigos de natureza de receita específicos.
7.2.1.5.02.1.0	Contribuição Patronal - Servidor Civil Ativo	Esta natureza é agregadora. Verificar os códigos de natureza de receita específicos.
7.2.1.5.02.1.1	Contribuição Patronal - Servidor Civil Ativo - Principal	Legislação Específica
7.2.1.5.02.1.2	Contribuição Patronal - Servidor Civil Ativo - Multas e Juros	Legislação Específica
7.2.1.5.51.0.0	Contribuição Patronal - Parcelamentos	Esta natureza é agregadora. Verificar os códigos de natureza de receita específicos.
7.2.1.5.51.1.0	Contribuição Patronal - Servidor Civil Ativo - Parcelamentos	Esta natureza é agregadora. Verificar os códigos de natureza de receita específicos.
7.2.1.5.51.1.1	Contribuição Patronal - Servidor Civil Ativo - Parcelamentos - Principal	Legislação Específica
7.2.1.5.51.1.2	Contribuição Patronal - Servidor Civil Ativo - Parcelamentos - Multas e Juros	Legislação Específica
7.9.0.0.00.0.0	Outras Receitas Correntes - Intraorçamentária	Esta natureza é agregadora. Verificar os códigos de natureza de receita específicos.
7.9.9.0.00.0.0	Demais Receitas Correntes - Intraorçamentária	Esta natureza é agregadora. Verificar os códigos de natureza de receita específicos.
7.9.9.9.00.0.0	Aportes Periódicos para Amortização de Déficit Atuarial do RPPS - Intraorçamentária	Esta natureza é agregadora. Verificar os códigos de natureza de receita específicos.
7.9.9.9.01.0.0	Aportes Periódicos para Amortização de Déficit Atuarial do RPPS - Intraorçamentária	Esta natureza é agregadora. Verificar os códigos de natureza de receita específicos.
7.9.9.9.01.0.1	Aportes Periódicos para Amortização de Déficit Atuarial do RPPS - Principal	Legislação Específica



Município de Garanhuns
Estado de Pernambuco

TABELA EXPLICATIVA DA EVOLUÇÃO DA RECEITA

CÓDIGO	DISCRIMINAÇÃO DA RECEITA	REALIZADA EM 2022	ORÇADA EM 2023	ORÇADA EM 2024
1000.00.00	RECEITAS CORRENTES	426.449.706,97	439.812.000,00	494.110.000,00
1100.00.00	Impostos, Taxas e Contribuições de Melhoria	54.124.233,61	50.996.000,00	64.650.000,00
1200.00.00	Receita de Contribuições	17.886.267,27	14.835.000,00	21.832.000,00
1300.00.00	Receita Patrimonial	16.041.458,71	13.415.000,00	18.100.000,00
	Aplicações financeiras	16.025.858,05	13.347.000,00	18.083.000,00
	Outras Receitas Patrimoniais	15.600,66	68.000,00	17.000,00
1500.00.00	Receita Industrial	-	-	-
1600.00.00	Receita de Serviços	9.475.149,64	12.231.000,00	12.601.000,00
1700.00.00	Transferências Correntes	322.023.861,60	343.939.000,00	371.052.000,00
	Cota-Parte do FPM	95.962.840,62	96.845.000,00	108.282.000,00
	Transf. de Recursos do SUS - FMS	55.114.156,32	47.336.000,00	48.513.000,00
	Outras Transferências Correntes	170.946.864,66	199.758.000,00	214.257.000,00
1900.00.00	Outras Receitas Correntes	6.898.736,14	4.396.000,00	5.875.000,00
2000.00.00	RECEITAS DE CAPITAL	4.798.827,27	67.217.000,00	84.760.000,00
2100.00.00	Operações de Crédito	-	1.000.000,00	80.000.000,00
2200.00.00	Alienação de Bens	-	-	-
2400.00.00	Transferências de Capital	4.798.827,27	66.217.000,00	4.760.000,00
2500.00.00	Outras Receitas de Capital	-	-	-
	TRANSFERÊNCIAS FINANCEIRAS	-	-	-
	RECEITAS INTRAORÇAMENTÁRIAS	38.819.157,44	44.461.000,00	44.630.000,00
TOTAL GERAL		470.067.691,68	551.490.000,00	623.500.000,00



Município de Garanhuns

Estado de Pernambuco

Representação Gráfica das Receitas por Origem

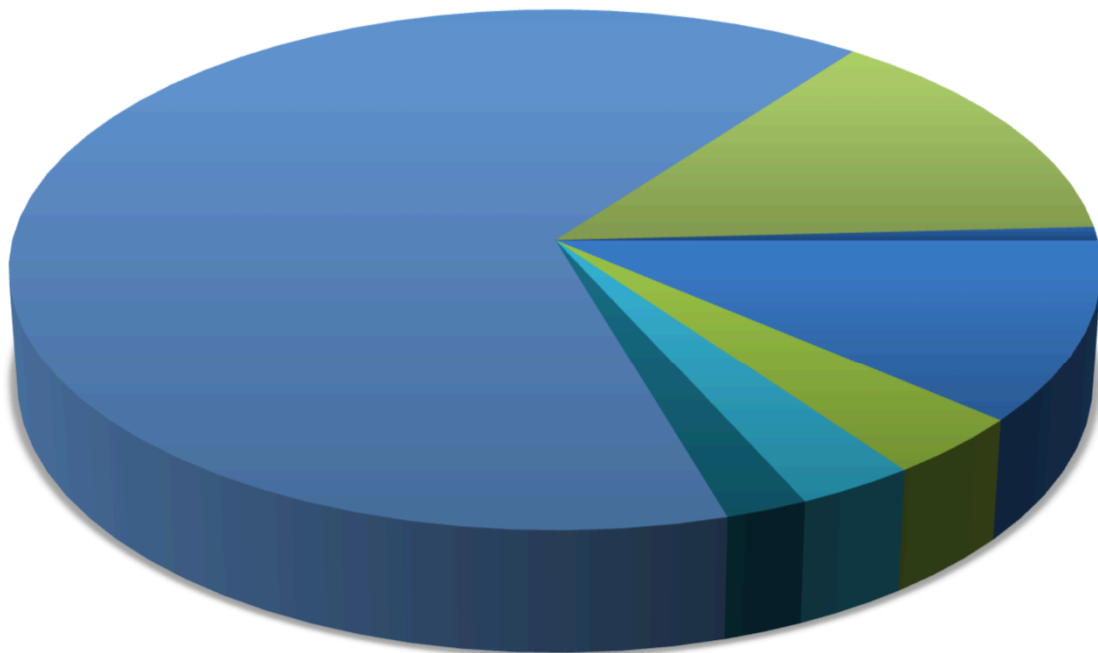

- | | | |
|----------------------------|------------------------------|-----------------------|
| ■ RECEITA TRIBUTÁRIA | ■ RECEITAS DE CONTRIBUIÇÕES | ■ RECEITA PATRIMONIAL |
| ■ RECEITA AGROPECUÁRIA | ■ RECEITA INDUSTRIAL | ■ RECEITA DE SERVIÇOS |
| ■ TRANSFERÊNCIAS CORRENTES | ■ OPERAÇÕES DE CREDITO | ■ ALIENAÇÃO DE BENS |
| ■ TRANSFERÊNCIA DE CAPITAL | ■ OUTRAS RECEITAS DE CAPITAL | |



Município de Garanhuns
Estado de Pernambuco

Composição da Receita Municipal

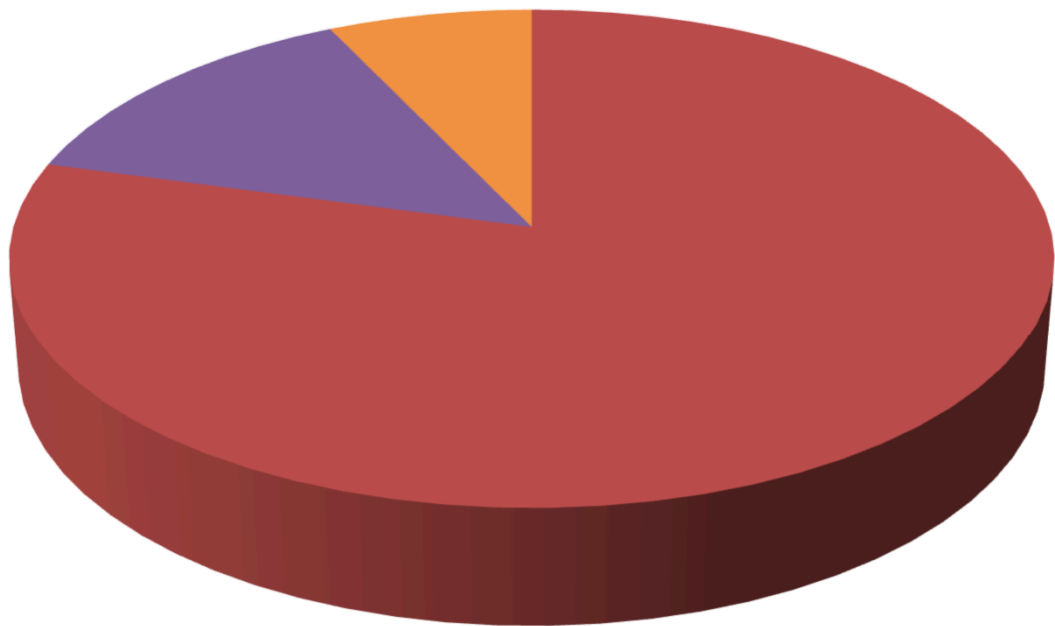

- TOTAL DAS RECEITAS CORRENTES
- TOTAL DAS RECEITAS DE CAPITAL
- TOTAL DAS RECEITAS INTRA-ORÇAMENTÁRIAS



Município de Garanhuns
Estado de Pernambuco

Relação das Fontes de Recursos no Orçamento 2024

(De acordo com a Portaria STN nº 710/2021, atualizada pela Portaria STN nº 925, de 08/07/2021, pela Portaria STN nº 1.141, de 11/11/2021, pela Portaria STN nº 1.445, de 14/06/2022, e pela Portaria STN nº 1.566, de 31/08/2022)

Código	Descrição	Valor	Percentual
15001001	Recursos não Vinculados de Impostos - MDE	31.772.924,57	5,10%
15001002	Recursos não Vinculados de Impostos - ASPS	36.674.024,67	5,88%
15010000	Outros Recursos não Vinculados	190.208.050,76	30,51%
15400000	Transferências do FUNDEB – Impostos e Transferências de Impostos – Outras Despesas	4.078.000,00	0,65%
15401070	Transferências do FUNDEB – Impostos e Transferências de Impostos – Remuneração dos profissionais da educação básica em efetivo exercício	98.430.000,00	15,79%
15411070	Transferências do FUNDEB – Complementação da União – VAAF – Remuneração dos profissionais da educação básica em efetivo exercício	14.733.000,00	2,36%
15420000	Transferências do FUNDEB – Complementação da União – VAAT – Outras Despesas	2.487.000,00	0,40%
15421070	Transferências do FUNDEB – Complementação da União – VAAT – Remuneração dos profissionais da educação básica em efetivo exercício	10.000.000,00	1,60%
15430000	Transferências do FUNDEB – Complementação da União – VAAR	2.220.000,00	0,36%
15500000	Transferência do Salário Educação	3.125.000,00	0,50%
15520000	Transferências de Recursos do FNDE referentes ao Programa Nacional de Alimentação Escolar (PNAE)	1.816.000,00	0,29%
15530000	Transferências de Recursos do FNDE Referentes ao Programa Nacional de Apoio ao Transporte Escolar (PNATE)	473.000,00	0,08%
15690000	Outras Transferências de Recursos do FNDE	519.000,00	0,08%
15700000	Transferências do Governo Federal referentes a Convênios e Instrumentos Congêneres vinculados à Educação	100.000,00	0,02%
15710000	Transferências do Estado referentes a Convênios e Instrumentos Congêneres vinculados à Educação	380.000,00	0,06%
16000000	Transferências Fundo a Fundo de Recursos do SUS provenientes do Governo Federal – Bloco de Manutenção das Ações e Serviços Públicos de Saúde	38.179.000,00	6,12%
16010000	Transferências Fundo a Fundo de Recursos do SUS provenientes do Governo Federal – Bloco de Estruturação da Rede de Serviços Públicos de Saúde	1.403.000,00	0,23%
16020000	Recursos SUS COVID do Bloco de Manutenção das Ações e Serviços Públicos de Saúde	17.000,00	0,00%
16040000	Transferências provenientes do Governo Federal destinadas ao vencimento dos agentes comunitários de saúde e dos agentes de combate às endemias	11.956.000,00	1,92%
16210000	Transferências Fundo a Fundo de Recursos do SUS provenientes do Governo Estadual	1.945.000,00	0,31%
16600000	Transferência de Recursos do Fundo Nacional de Assistência Social – FNAS	4.030.000,00	0,65%
16610000	Transferência de Recursos dos Fundos Estaduais de Assistência Social	493.000,00	0,08%
16690000	Outros Recursos Vinculados à Assistência Social	20.000,00	0,00%
17000000	Outras Transferências de Convênios ou Instrumentos Congêneres da União	8.251.000,00	1,32%
17010000	Outras Transferências de Convênio ou Repasse dos Estados	5.500.000,00	0,88%
17540000	Recursos de Operações de Crédito	80.000.000,00	12,83%
18001111	Recursos Vinculados ao RPPS - Fundo em Capitalização (Plano Previdenciário) - Poder Executivo	71.735.000,00	11,51%
18001121	Recursos Vinculados ao RPPS - Fundo em Capitalização (Plano Previdenciário) - Poder Legislativo	355.000,00	0,06%
18020000	Recursos Vinculados ao RPPS - Taxa de Administração	2.025.000,00	0,32%
18800000	Recursos Próprios dos Consórcios - Despesas Correntes	575.000,00	0,09%
TOTAL		623.500.000,00	100,00%

Composição das Fontes de Recursos no Orçamento

- Recursos não Vinculados de Impostos - MDE
- Recursos não Vinculados de Impostos - ASPS
- Outros Recursos não Vinculados
- Transferências do FUNDEB – Impostos e Transferências de Impostos – Outras Despesas
- Transferências do FUNDEB – Impostos e Transferências de Impostos – Remuneração dos profissionais da educação básica em efetivo exercício
- Transferências do FUNDEB – Complementação da União – VAAF – Remuneração dos profissionais da educação básica em efetivo exercício
- Transferências do FUNDEB – Complementação da União – VAAT – Outras Despesas
- Transferências do FUNDEB – Complementação da União – VAAT – Remuneração dos profissionais da educação básica em efetivo exercício
- Transferências do FUNDEB – Complementação da União – VAAR
- Transferência do Salário Educação
- Transferências de Recursos do FNDE referentes ao Programa Nacional de Alimentação Escolar (PNAE)
- Transferências de Recursos do FNDE Referentes ao Programa Nacional de Apoio ao Transporte Escolar (PNATE)
- Outras Transferências de Recursos do FNDE
- Transferências do Governo Federal referentes a Convênios e Instrumentos Congêneres vinculados à Educação
- Transferências do Estado referentes a Convênios e Instrumentos Congêneres vinculados à Educação
- Transferências Fundo a Fundo de Recursos do SUS provenientes do Governo Federal – Bloco de Manutenção das Ações e Serviços Públicos de Saúde
- Transferências Fundo a Fundo de Recursos do SUS provenientes do Governo Federal – Bloco de Estruturação da Rede de Serviços Públicos de Saúde
- Recursos SUS COVID do Bloco de Manutenção das Ações e Serviços Públicos de Saúde
- Transferências provenientes do Governo Federal destinadas ao vencimento dos agentes comunitários de saúde e dos agentes de combate às endemias
- Transferências Fundo a Fundo de Recursos do SUS provenientes do Governo Estadual
- Transferência de Recursos do Fundo Nacional de Assistência Social – FNAS
- Transferência de Recursos dos Fundos Estaduais de Assistência Social
- Outros Recursos Vinculados à Assistência Social
- Outras Transferências de Convênios ou Instrumentos Congêneres da União
- Outras Transferências de Convênio ou Repasse dos Estados
- Recursos de Operações de Crédito
- Recursos Vinculados ao RPPS - Fundo em Capitalização (Plano Previdenciário) - Poder Executivo
- Recursos Vinculados ao RPPS - Fundo em Capitalização (Plano Previdenciário) - Poder

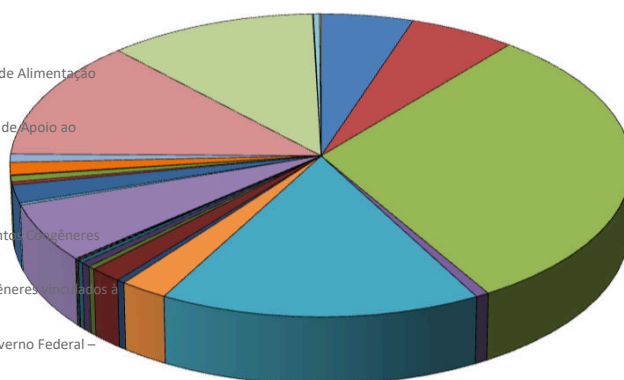



Município de Garanhuns

Estado de Pernambuco

TABELA EXPLICATIVA DA EVOLUÇÃO DA DESPESA

CÓDIGO	DISCRIMINAÇÃO DA DESPESA	REALIZADA EM 2022	ORÇADA EM 2023	ORÇADA EM 2024
3.0.00.00	DESPESAS CORRENTES	369.413.003,18	421.408.724,93	445.613.003,12
3.1.00.00	Pessoal e Encargos Sociais	246.512.614,18	242.938.000,00	262.177.925,08
3.2.00.00	Juros e Encargos da Dívida	444,26	33.000,00	6.603.000,00
3.3.00.00	Outras Despesas Correntes	122.899.944,74	178.437.724,93	176.832.078,04
4.0.00.00	DESPESAS DE CAPITAL	27.649.644,09	74.300.602,52	113.261.172,33
4.4.00.00	Investimentos	26.184.202,52	72.726.602,52	110.181.172,33
4.5.00.00	Inversões Financeiras	-	-	-
4.6.00.00	Amortização da Dívida	1.465.441,57	1.574.000,00	3.080.000,00
9.9.99.99	RESERVAS	-	11.319.672,55	19.995.824,55
	DESPESAS CORRENTES INTRAORÇAMENTÁRIAS	40.530.816,23	43.701.000,00	43.504.000,00
	DESPESAS DE CAPITAL INTRAORÇAMENTÁRIAS	978.008,00	760.000,00	1.126.000,00
TOTAL GERAL		438.571.471,50	551.490.000,00	623.500.000,00



Município de Garanhuns

Estado de Pernambuco

Distribuição do Orçamento por Órgãos e Fundos Especiais

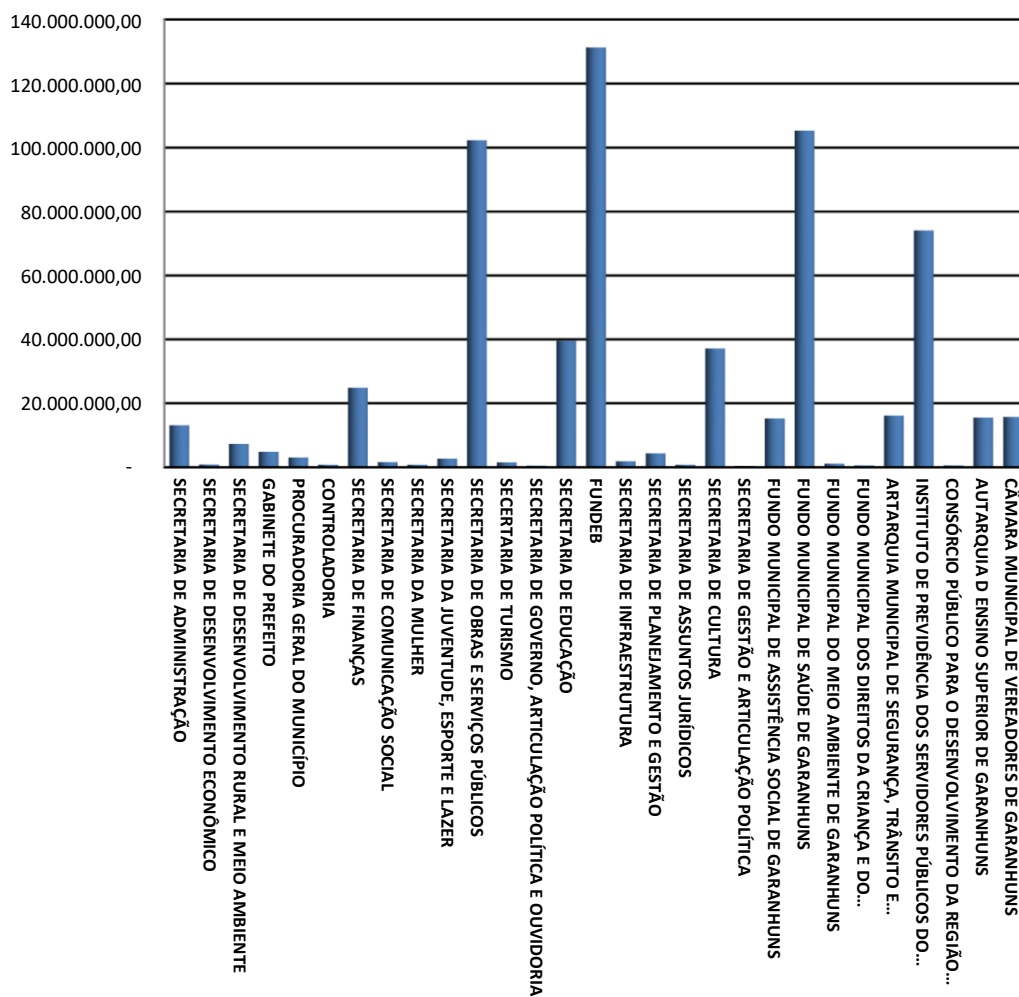



Município de Garanhuns

Estado de Pernambuco

Exercício de 2024

DESPESAS POR GRUPO DE NATUREZA

Categoria	Despesa	Valor	%
3.1.00.00.00.00	PESSOAL E ENCARGOS SOCIAIS	305.627.925,08	49,02%
3.2.00.00.00.00	JUROS E ENCARGOS DA DÍVIDA	6.657.000,00	1,07%
3.3.00.00.00.00	OUTRAS DESPESAS CORRENTES	176.832.078,04	28,36%
4.4.00.00.00.00	INVESTIMENTOS	110.181.172,33	17,67%
4.5.00.00.00.00	INVERSÕES FINANCEIRAS	-	0,00%
4.6.00.00.00.00	AMORTIZAÇÃO DA DÍVIDA	4.206.000,00	0,67%
9.9.00.00.00.00	RESERVA DE CONTINGÊNCIA	19.995.824,55	3,21%
TOTAL		623.500.000,00	100,00%

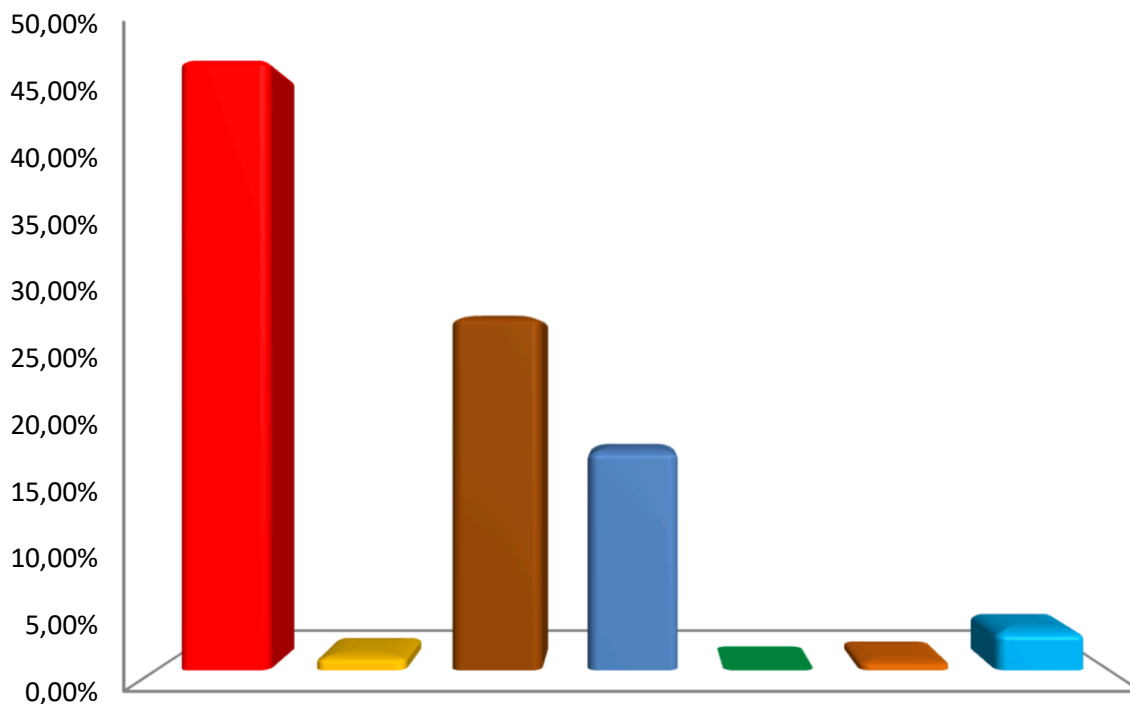

- PESSOAL E ENCARGOS SOCIAIS
- JUROS E ENCARGOS DA DÍVIDA
- OUTRAS DESPESAS CORRENTES
- INVESTIMENTOS
- INVERSÕES FINANCEIRAS
- AMORTIZAÇÃO DA DÍVIDA
- RESERVA DE CONTINGÊNCIA



Município de Garanhuns
Estado de Pernambuco

Distribuição das Despesas por Função

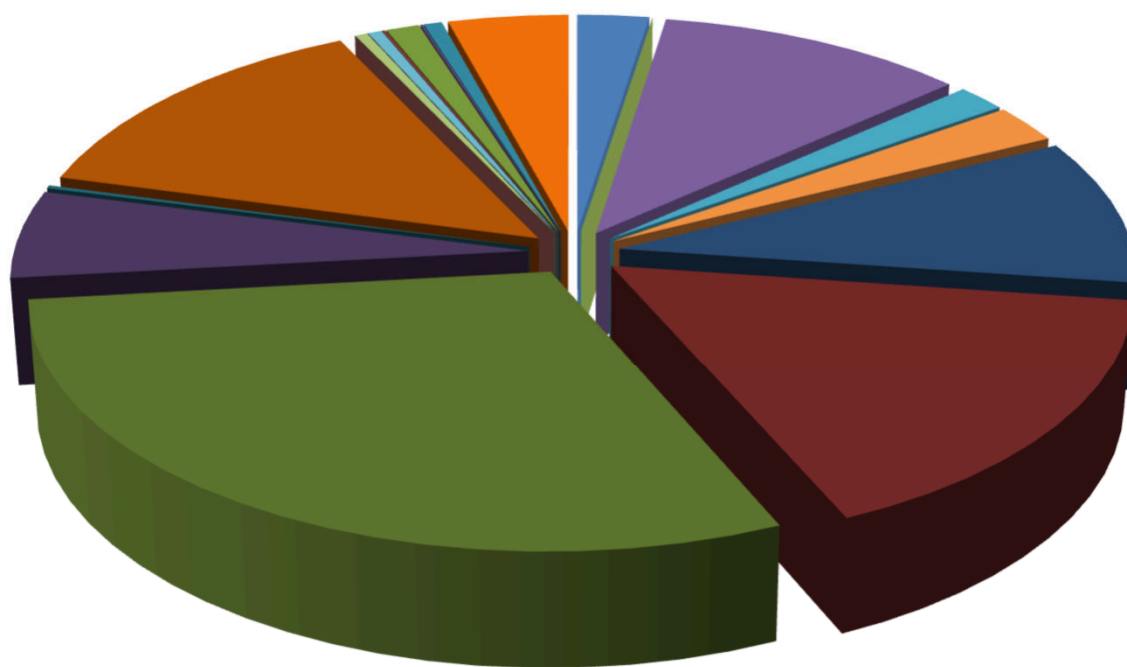

- | | | |
|---------------------------|----------------------------|--------------------------|
| 01 - LEGISLATIVA | 02 - JUDICIÁRIA | 03 - ESSENCIAL À JUSTIÇA |
| 04 - ADMINISTRAÇÃO | 06 - SEGURANÇA PÚBLICA | 08 - ASSISTÊNCIA SOCIAL |
| 09 - PREVIDÊNCIA SOCIAL | 10 - SAÚDE | 12 - EDUCAÇÃO |
| 13 - CULTURA | 14 - DIREITOS DA CIDADANIA | 15 - URBANISMO |
| 16 - HABITAÇÃO | 17 - SANEAMENTO | 18 - GESTÃO AMBIENTAL |
| 19 - CIÊNCIA E TECNOLOGIA | 20 - AGRICULTURA | 21 - ORGANIZAÇÃO AGRÁRIA |
| 22 - INDÚSTRIA | 23 - COMÉRCIO E SERVIÇOS | 25 - ENERGIA |
| 27 - DESPORTO E LAZER | 28 - ENCARGOS ESPECIAIS | RESERVA DE CONTINGÊNCIA |

Relatório da Despesa LOA por Função Consolidado

LDO 2024 - Valores em R\$

Função		
1	Legislativa	15.678.000,00
4	Administração	67.485.550,00
6	Segurança Pública	11.038.000,00
8	Assistência Social	15.656.032,93
9	Previdência Social	59.380.000,00
10	Saúde	105.319.024,67
12	Educação	186.352.924,57
13	Cultura	35.817.200,00
14	Direitos da Cidadania	1.438.325,88
15	Urbanismo	86.660.402,35
18	Gestão Ambiental	2.671.000,00
20	Agricultura	3.350.500,00
23	Comércio e Serviços	585.500,00
25	Energia	7.423.465,05
27	Desporto e Lazer	624.000,00
28	Encargos Especiais	4.024.250,00
99	Reserva de Contingência	19.995.824,55
Total geral		623.500.000,00

Relatório da Despesa LOA por Subfunção Consolidado

LDO 2024 - Valores em R\$

Subfunção		
31	Ação Legislativa	15.678.000,00
121	Planejamento e Orçamento	1.900.000,00
122	Administração Geral	71.738.037,87
123	Administração Financeira	15.743.289,45
124	Controle Interno	735.000,00
241	Assistência ao Idoso	1.096.000,00
242	Assistência ao Portador de Deficiência	271.858,82
243	Assistência à Criança e ao Adolescente	3.298.000,00
244	Assistência Comunitária	7.497.974,11
272	Previdência do Regime Estatutário	57.355.000,00
301	Atenção Básica	40.759.653,23
302	Assistência Hospitalar e Ambulatorial	45.834.218,23
303	Suporte Profilático e Terapêutico	4.477.684,13
305	Vigilância Epidemiológica	7.803.391,76
306	Alimentação e Nutrição	5.366.000,00
361	Ensino Fundamental	147.868.924,57
364	Ensino Superior	15.959.000,00
365	Educação Infantil	16.353.000,00
366	Educação de Jovens e Adultos	745.000,00
367	Educação Especial	60.000,00
392	Difusão Cultural	35.817.200,00
422	Direitos Individuais, Coletivos e Difusos	884.325,88
451	Infra-Estrutura Urbana	78.130.367,40
452	Serviços Urbanos	17.293.500,00
482	Habituação Urbana	20.000,00
511	Saneamento Básico Rural	4.500,00
512	Saneamento Básico Urbano	50.000,00
541	Preservação e Conservação Ambiental	2.666.500,00
605	Abastecimento	771.000,00
606	Extensão Rural	162.500,00
691	Promoção Comercial	742.000,00
695	Turismo	760.000,00
782	Transporte Rodoviário	460.000,00
811	Desporto de Rendimento	130.000,00
812	Desporto Comunitário	834.000,00
813	Lazer	214.000,00
843	Serviço da Dívida Interna	3.996.500,00
846	Outros Encargos Especiais	27.750,00
997	Reserva do RPPS	14.695.000,00
999	Reserva de Contingência	5.300.824,55
Total geral		623.500.000,00



Município de Garanhuns
DEMONSTRATIVO DAS RECEITAS E DESPESAS COM MANUTENÇÃO
E DESENVOLVIMENTO DO ENSINO
(ART. 212 - CONSTITUIÇÃO FEDERAL - 1988)

FONTES DE FINANCIAMENTO DA EDUCAÇÃO BÁSICA		
RECEITA PREVISTA RESULTANTE DE IMPOSTOS E TRANSFERÊNCIAS		
Discriminação	Valor em R\$	%
IMPOSTOS MUNICIPAIS	54.328.000,00	21,68
DÍVIDA ATIVA	1.299.000,00	0,52
MULTA E JUROS DE MORA DOS TRIBUTOS E DÍVIDA ATIVA TRIBUTÁRIA	645.000,00	0,26
SUBTOTAL	56.272.000,00	22,46
TRANSFERÊNCIAS DA UNIÃO	108.312.000,00	43,23
FPM	108.282.000,00	43,22
ITR	30.000,00	0,01
TRANSFERÊNCIAS DO ESTADO	85.969.000,00	34,31
IPVA	20.722.000,00	8,27
ICMS	65.028.000,00	25,95
IPI	219.000,00	0,09
SUBTOTAL DAS TRANSFERÊNCIAS	194.281.000,00	77,54
TOTAL DAS RECEITAS	250.553.000,00	100,00

TOTAL DESTINADO AO FUNDEB - equivalente a 20%	37.044.000,00
VALOR MÍNIMO A SER APLICADO ALÉM DO VALOR DESTINADO AO FUNDEB - 5% de FPM, ITR, IPVA, ICMS, IPI e 25% das Receitas de Impostos	23.782.050,00

Nota: Segue abaixo a relação das subfunções não consideradas para fins de limite Constitucional:

12.306 ALIMENTAÇÃO E NUTRIÇÃO 12.364 ENSINO SUPERIOR
--

APLICAÇÃO NA MANUTENÇÃO E DESENVOLVIMENTO DA EDUCAÇÃO BÁSICA - MDE		
DESPESA ORÇADA COM MANUTENÇÃO E DESENVOLVIMENTO DO ENSINO POR SUBFUNÇÃO		
Discriminação	Valor em R\$ - MDE	Valor em R\$ - TOTAL
12.122 ADMINISTRAÇÃO GERAL		51.000,00
12.306 ALIMENTAÇÃO E NUTRIÇÃO	2.000.000,00	3.316.000,00
12.361 ENSINO FUNDAMENTAL	29.382.924,57	118.486.000,00
12.364 ENSINO SUPERIOR	15.159.000,00	800.000,00
12.365 EDUCAÇÃO INFANTIL	290.000,00	15.973.000,00
12.366 EDUCAÇÃO DE JOVENS E ADULTOS	-	745.000,00
12.367 EDUCAÇÃO ESPECIAL	50.000,00	10.000,00
DESPESA TOTAL COM MDE	46.881.924,57	139.381.000,00

(+) TOTAL DAS RECEITAS TRANSFERIDAS AO FUNDEB	37.044.000,00	
(+) TOTAL DAS DESPESAS CUSTEADAS COM RECURSOS DE IMPOSTOS	46.881.924,57	
(-) DESPESAS NÃO COMPUTADAS PARA O LIMITE CONSTITUCIONAL	17.159.000,00	
DESPESAS COM AÇÕES TÍPICAS DE MDE	66.766.924,57	26,65%



Município de Garanhuns

Estado de Pernambuco

DEMONSTRATIVO DO FUNDEB (Lei Complementar nº 14.113, de 25 de Dezembro de 2020)

Distribuição das Despesas do FUNDEB

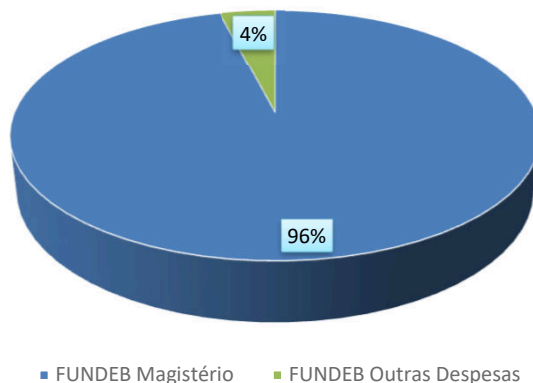

Distribuição das Despesas da Complementação da União ao FUNDEB - VAAF

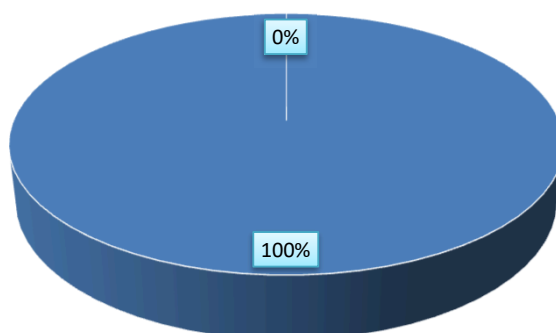

Distribuição das Despesas obrigatórias da Complementação da União ao FUNDEB - VAAT

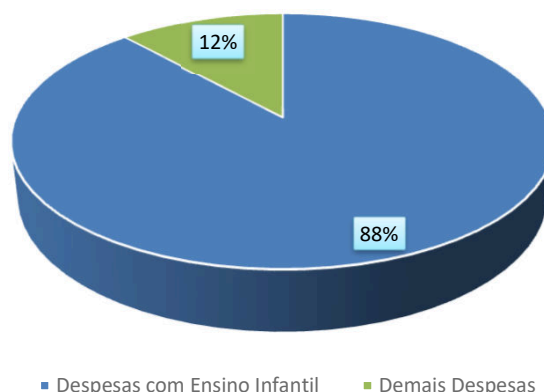
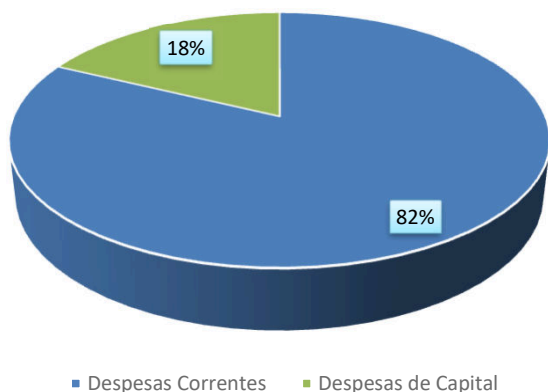



Município de Garanhuns

DEMONSTRATIVO DA RECEITA DE IMPOSTOS E DAS DESPESAS PRÓPRIAS COM SAÚDE

(Art. 7º da Lei Complementar 141 de 13 de janeiro de 2012)

FONTES DE FINANCIAMENTO DA SAÚDE			APLICAÇÃO EM AÇÕES E SERVIÇOS DE SAÚDE		
RECEITA PREVISTA RESULTANTE DE IMPOSTOS E TRANSFERÊNCIAS			DESPESA DESTINADA ÀS AÇÕES E SERVIÇOS PÚBLICOS DE SAÚDE		
Discriminação	Valor em R\$	%	Discriminação	Valor em R\$	%
IMPOSTOS MUNICIPAIS	54.328.000,00	22,50	10.122 ADMINISTRAÇÃO GERAL	6.400.577,32	7,10
DÍVIDA ATIVA	1.299.000,00	0,54	10.301 ATENÇÃO BÁSICA	40.698.153,23	45,13
MULTA E JUROS DE MORA DOS TRIBUTOS E DÍVIDA ATIVA TRIBUTÁRIA	645.000,00	0,00	10.302 ASSISTÊNCIA HOSPITALAR E AMBULATORIAL	30.811.718,23	34,17
SUBTOTAL	56.272.000,00	23,30	10.303 SUPORTE PROFILÁTICO E TERAPÊUTICO	4.471.934,13	4,96
TRANSFERÊNCIAS DA UNIÃO	99.251.000,00	41,10	10.305 VIGILÂNCIA SANITÁRIA	7.796.641,76	8,65
FPM	99.221.000,00	41,09			
ITR	30.000,00	0,00			
LC 87/96	-	0,00			
TRANSFERÊNCIAS DO ESTADO	85.969.000,00	35,60			
IPVA	20.722.000,00	8,58			
ICMS	65.028.000,00	0,00			
IPI	219.000,00	0,41			
SUBTOTAL DAS TRANSFERÊNCIAS	185.220.000,00	76,70			
TOTAL DAS RECEITAS	241.492.000,00	100,00	DESPESA TOTAL COM SAÚDE	90.179.024,67	100,00
TRANSF. DE RECURSOS DO SUS	53.500.000,00		(-) TRANSF. DE RECURSOS DO SUS	53.500.000,00	
			(-) COMPENSAÇÃO DE CANCEL. RAP NO EXERCÍCIO ANTERIOR	-	
			DESPESAS COM AÇÕES E SERVIÇOS DE SAÚDE	36.679.024,67	15,19%



Município de Garanhuns

DEMONSTRATIVO DOS RECURSOS DESTINADOS À CRIANÇA E AO ADOLESCENTE

RECEITA ORÇAMENTÁRIA PREVISTA NESTE ORÇAMENTO		
Discriminação	Valor em R\$	%
RECEITAS CORRENTES	494.110.000,00	85,36%
RECEITAS DE CAPITAL	84.760.000,00	14,64%
TOTAL DAS RECEITAS	578.870.000,00	100%

DESPESA DESTINADA PARA ASSISTÊNCIA À CRIANÇA E AO ADOLESCENTE		
Discriminação	Valor em R\$	%
08.243 ASSIST. À CRIANÇA E AO ADOLESCENTE	3.298.000,00	0,57%
TOTAL APLICADO	3.298.000,00	0,57%



Município de Garanhuns
DEMONSTRATIVO DOS RECURSOS DESTINADOS À
RESERVA DE CONTINGÊNCIA

RECEITA PREVISTA NESTE ORÇAMENTO		
Discriminação	Valor em R\$	%
RECEITAS CORRENTES / RECEITA CORRENTE LÍQUIDA - RCL	484.100.000,00	100,00%
TOTAL DAS RECEITAS	484.100.000,00	100,00%

DESPESA DESTINADA A RESERVA DE CONTINGÊNCIA		
Discriminação	Valor em R\$	%
RESERVA DE CONTINGÊNCIA	5.287.000,00	1,09%
TOTAL APLICADO	5.287.000,00	1,09%

MUNICÍPIO DE GARANHUNS

Avenida Santo Antônio, 126 - Santo Antônio - 55.293-000 - Garanhuns/ PE
CNPJ: 11.303.906/0001-00

Usuário: Timóteo Campos

Chave de Autenticação
1087-5097-112

Página
1 / 12

Anexo 2 da Lei Nº 4.320/64 - Receitas Segundo as Categorias Econômicas

RECEITAS		Valores em R\$ - Período: Orçamento/2024		
Código	Especificação	Desdobramento	Fonte	Categoria Econômica
1	Receitas Correntes			494.090.000,00
1.1	Impostos, Taxas e Contribuições de Melhoria		64.650.000,00	
1.1.1	Impostos	56.272.000,00		
1.1.1.2	Impostos sobre o Patrimônio	9.341.000,00		
1.1.1.2.50	Imposto sobre a Propriedade Predial e Territorial Urbana	5.189.000,00		
1.1.1.2.50.0.1	Imposto Sob. A Prop. Predial e Territorial Urbano	4.022.000,00		
1.1.1.2.50.0.1.02	Imposto Territorial Urbano	4.022.000,00		
1.1.1.2.50.0.3	Imp. Sobre a Prop. Predial e Territorial Urbana - Dívida Ativa	1.167.000,00		
1.1.1.2.53	Impostos sobre Transmissão "Inter Vivos" de Bens Imóveis e de Direitos Reais sobre Imóveis	4.152.000,00		
1.1.1.2.53.0.1	Imposto Sobre Transmissão "Inter-Vivos" de Bens Imóveis - Principal	4.070.000,00		
1.1.1.2.53.0.3	Imposto Sobre Transmissão "Inter-Vivos" de Bens Imóveis - Dívida Ativa	82.000,00		
1.1.1.3	Impostos sobre a Renda e Proventos de Qualquer Natureza	16.022.000,00		
1.1.1.3.03	Imposto sobre a Renda - Retido na Fonte	16.022.000,00		
1.1.1.3.03.1	Imposto sobre a Renda - Retido na Fonte - Trabalho	6.562.000,00		
1.1.1.3.03.1.1	Imposto sobre a Renda - Retido na Fonte - Trabalho - Principal	6.562.000,00		
1.1.1.3.03.4	Imposto sobre a Renda - Retido na Fonte - Outros Rendimentos	9.460.000,00		
1.1.1.3.03.4.1	Imposto sobre a Renda - Retido na Fonte - Outros Rendimentos - Principal	9.460.000,00		
1.1.1.4	Impostos sobre a Produção, Circulação de Mercadorias e Serviços	30.909.000,00		
1.1.1.4.51	Impostos sobre Serviços	30.909.000,00		
1.1.1.4.51.1	Imposto sobre Serviços de Qualquer Natureza - ISSQN	30.909.000,00		
1.1.1.4.51.1.1	Imposto Sobre Serviços de Qualquer Natureza - ISSQN - Principal	30.214.000,00		
1.1.1.4.51.1.1.01	Imposto Sobre Serviços de Qualquer Natureza - ISSQN	22.704.000,00		
1.1.1.4.51.1.1.02	Imposto Sobre Serviços de Qualquer Natureza - ISSQN - Simples Nacional	7.510.000,00		
1.1.1.4.51.1.2	Imposto Sobre Serviço de Qualquer Natureza - Multas e Juros	642.000,00		
1.1.1.4.51.1.2.01	Imposto Sobre Serviço de Qualquer Natureza - ISQN - Multas e Juros	362.000,00		
1.1.1.4.51.1.2.02	Imposto Sobre Serviço de Qualquer Natureza - Simples Nacional - Multas e Juros	280.000,00		
1.1.1.4.51.1.3	Imposto Sobre Serviço de Qualquer Natureza - Dívida Ativa	50.000,00		
1.1.1.4.51.1.4	Imposto Sobre Serviço de Qualquer Natureza - Dívida Ativa - Multas e Juros	3.000,00		
1.1.2	Taxas	8.378.000,00		
1.1.2.1	Taxas pelo Exercício do Poder de Polícia	5.236.000,00		
1.1.2.1.01	Taxas de Inspeção, Controle e Fiscalização	4.687.000,00		
1.1.2.1.01.0.1	Taxas de Inspeção, Controle e Fiscalização - Principal	4.687.000,00		
1.1.2.1.01.0.1.01	Taxas de Serviços Administrativos	346.000,00		
1.1.2.1.01.0.1.01.99	Taxa de Serviços Administrativos - Outros	346.000,00		
1.1.2.1.01.0.1.02	Taxa de Licença Para Fun. de Estabelecimentos Com. de Estab. Com. Ind. e Pres. de Serv.	3.119.000,00		
1.1.2.1.01.0.1.03	Taxa de Licença para Execução de Obras	338.000,00		
1.1.2.1.01.0.1.04	Taxa de Apreensão e Depósito	72.000,00		
1.1.2.1.01.0.1.04.01	Taxa de Apreensão e Depósito - AMSTT	72.000,00		
1.1.2.1.01.0.1.09	Taxa de Utilização de Área de Domínio Público	729.000,00		
1.1.2.1.01.0.1.09.01	Taxa de Utilização de Área de Domínio Público - Prefeitura	15.000,00		
1.1.2.1.01.0.1.09.02	Taxa de Estacionamento Zona Azul	714.000,00		
1.1.2.1.01.0.1.99	Outras Taxas Pelo Exercício do Poder de Polícia	83.000,00		

MUNICÍPIO DE GARANHUNS

Avenida Santo Antônio, 126 - Santo Antônio - 55.293-000 - Garanhuns/ PE
CNPJ: 11.303.906/0001-00

Usuário: Timóteo Campos

Chave de Autenticação
1087-5097-112

Página
2 / 12

Anexo 2 da Lei Nº 4.320/64 - Receitas Segundo as Categorias Econômicas

RECEITAS		Valores em R\$ - Período: Orçamento/2024
1.1.2.1.01.0.1.99.01	Taxa de Fiscalização de Atividades de F eirantes e Ambulantes	80.000,00
1.1.2.1.01.0.1.99.09	Outras Taxas Pelo Exercício do Poder de Polícia	3.000,00
1.1.2.1.04	Taxa de Controle e Fiscalização Ambiental	229.000,00
1.1.2.1.04.0.1	Taxa de Controle e Fiscalização Ambiental - Principal	224.000,00
1.1.2.1.04.1	Taxa de Controle e Fiscalização Ambiental	5.000,00
1.1.2.1.04.1.2	Taxa de Controle e Fiscalização Ambiental - Multas e Juros	5.000,00
1.1.2.1.50	Taxa de Fiscalização de Vigilância Sanitária	315.000,00
1.1.2.1.50.0.1	Taxa de Fiscalização de Vigilância Sanitária - Principal	315.000,00
1.1.2.1.98	Taxa de Inspeção, Controle e Fiscalização - Outros	5.000,00
1.1.2.1.98.0.1	Taxa de Inspeção, Controle e Fiscalização - Outros - Principal	5.000,00
1.1.2.1.98.0.1.04	Taxa de Apreensão e Depósito	5.000,00
1.1.2.1.98.0.1.04.03	Taxa de Apreensão de Animais	5.000,00
1.1.2.2	Taxas pela Prestação de Serviços	3.142.000,00
1.1.2.2.01	Taxas pela Prestação de Serviços	720.000,00
1.1.2.2.01.0.1	Taxas Pela Prestação de Serviços Em Geral - Principal	720.000,00
1.1.2.2.01.0.1.01	Taxa de Cemiterios	217.000,00
1.1.2.2.01.0.1.03	Taxas pelas Instalações de Máquinas e Motores	3.000,00
1.1.2.2.01.0.1.99	Taxas pela Prestação de Serviços - Outras	500.000,00
1.1.2.2.53	Taxa pela Prestação de Serviços de Limpeza Pública e Manejo de Resíduos Sólidos.	2.422.000,00
1.1.2.2.53.0.1	Taxa pela Prestação de Serviços de Limpeza Pública e Manejo dos Resíduos Sólidos - Principal	2.422.000,00
1.2	Contribuições	21.832.000,00
1.2.1	Contribuições Sociais	15.486.000,00
1.2.1.5	Contribuição para o Plano de Seguridade Social do Servidor Público - CPSSS	15.486.000,00
1.2.1.5.01	CPSSS - Servidor Civil	15.486.000,00
1.2.1.5.01.1	CPSSS - Servidor Civil Ativo	13.242.000,00
1.2.1.5.01.1.1	Contribuição do Servidor Ativo Civil para o RPPS - Principal	13.242.000,00
1.2.1.5.01.1.1.01	Contribuição do Servidor - Prefeitura Municipal	9.009.000,00
1.2.1.5.01.1.1.02	Contribuição do Servidor - Fundo Municipal de Saúde	2.286.000,00
1.2.1.5.01.1.1.03	Contribuição do Servidor - Fundo Municipal de Ação Social	110.000,00
1.2.1.5.01.1.1.04	Contribuição do Servidor - Câmara Municipal	83.000,00
1.2.1.5.01.1.1.05	Contribuição do Servidor - Autarquia Municipal de Segurança, Trânsito e Transporte	854.000,00
1.2.1.5.01.1.1.06	Contribuição do Servidor - Autarquia do Ensino Superior	879.000,00
1.2.1.5.01.1.1.07	Contribuição do Servidor - Ativo/RPPS	7.000,00
1.2.1.5.01.1.1.08	Contribuição do Servidor - Pessoal Cedido	6.000,00
1.2.1.5.01.1.1.10	Contribuição Patronal - Pessoal Cedido	8.000,00
1.2.1.5.01.2	CPSSS - Servidor Civil Inativo	2.240.000,00
1.2.1.5.01.2.1	Contribuição dos inativos Civis para o RPPS - Principal	2.240.000,00
1.2.1.5.01.3	CPSSS - Servidor Civil - Pensionistas	4.000,00
1.2.1.5.01.3.1	Contribuição dos Pensionistas Civis para o RPPS - Principal	4.000,00
1.2.4	Contribuição para o Custeio do Serviço de Iluminação Pública	6.346.000,00
1.2.4.1	Contribuição para o Custeio do Serviço de Iluminação Pública	6.346.000,00
1.2.4.1.50	Contribuição para o Custeio do Serviço de Iluminação Pública	6.346.000,00
1.2.4.1.50.0.1	Contribuição para o Custeio do Serviço de Iluminação Pública - Principal	6.346.000,00
1.3	Receita Patrimonial	18.100.000,00

MUNICÍPIO DE GARANHUNS

Avenida Santo Antônio, 126 - Santo Antônio - 55.293-000 - Garanhuns/ PE
CNPJ: 11.303.906/0001-00

Usuário: Timóteo Campos

Chave de Autenticação
1087-5097-112

Página
3 / 12

Anexo 2 da Lei Nº 4.320/64 - Receitas Segundo as Categorias Econômicas

RECEITAS		Valores em R\$ - Período: Orçamento/2024
1.3.1	Exploração do Patrimônio Imobiliário do Estado	17.000,00
1.3.1.1	Exploração do Patrimônio Imobiliário do Estado	17.000,00
1.3.1.1.01	Aluguéis, Arrendamentos, Foros, Laudêmos, Tarifas de Ocupação	17.000,00
1.3.1.1.01.1	Aluguéis e Arrendamentos	17.000,00
1.3.1.1.01.1.1	Alugueis e Arrendamentos	17.000,00
1.3.2	Valores Mobiliários	18.083.000,00
1.3.2.1	Juros e Correções Monetárias	18.083.000,00
1.3.2.1.01	Remuneração de Depósitos Bancários	6.124.000,00
1.3.2.1.01.0.1	Remuneração de Depósitos Bancarios - Principal	6.124.000,00
1.3.2.1.01.0.1.01	Remuneração de Depósitos Bancarios - Prefeitura	1.863.000,00
1.3.2.1.01.0.1.01.01	Rec. Remuneração de Depósitos Bancários - Convênios Prefeitura	1.694.000,00
1.3.2.1.01.0.1.01.02	Rec. Remuneração de Depósitos Bancários - Operação de Crédito	169.000,00
1.3.2.1.01.0.1.02	Remuneração de Depósitos Bancários - Educação	596.000,00
1.3.2.1.01.0.1.02.01	Rec. de Rem. de Dep. Banc. Rec. Vinc. - Fundeb - Principal	508.000,00
1.3.2.1.01.0.1.02.02	Rec. de Remuneração de Depósitos Banc. Rec. Vinc. - Salário Educação	30.000,00
1.3.2.1.01.0.1.02.03	Rec. de Remuneração de Depósitos Banc. Rec. Vinc. - PNAE	16.000,00
1.3.2.1.01.0.1.02.04	Rec. de Remuneração de Depósitos Banc. Rec. Vinc. - Outras FNDE	5.000,00
1.3.2.1.01.0.1.02.05	Rec. de Remuneração de Depósitos Banc. Rec. Vinc. - PNATE	7.000,00
1.3.2.1.01.0.1.02.06	Rec. de Remuneração de Depósitos Banc. Rec. Vinc. - CAMINHO DA ESCOLA	30.000,00
1.3.2.1.01.0.1.03	Remuneração de Depósitos Bancários - Saúde	1.957.000,00
1.3.2.1.01.0.1.03.01	Rec. Remuneração Dep. Banc. Rec. Vinc.- FMS - Custeio	1.639.000,00
1.3.2.1.01.0.1.03.02	Rec. Remuneração Dep. Banc. Rec. Vinc.- FMS - Investimento	318.000,00
1.3.2.1.01.0.1.04	Remuneração de Depósitos Bancários - Assistência Social	233.000,00
1.3.2.1.01.0.1.04.01	Remuneração de Depósitos Banc. Rec. Vinc.- FNAS	233.000,00
1.3.2.1.01.0.1.05	Remuneração de Outros Dep. Recursos Não Vinculados	1.473.900,00
1.3.2.1.01.0.1.05.01	Remuneração de Outros Dep. Recursos Não Vinculados - FMS	207.900,00
1.3.2.1.01.0.1.05.02	Remuneração de Outros Dep. Recursos Não Vinculados - Prefeitura	846.000,00
1.3.2.1.01.0.1.05.03	Remuneração de Outros Dep. Recursos Não Vinculados - FMAS	25.000,00
1.3.2.1.01.0.1.05.04	Remuneração de Outros Dep. Recursos Não Vinculados - Educação	3.000,00
1.3.2.1.01.0.1.05.05	Remuneração de Outros Dep. Recursos Não Vinculados - Fundeca	25.000,00
1.3.2.1.01.0.1.05.06	Remuneração de Outros Dep. Recursos Não Vinculados - AMSTT	184.000,00
1.3.2.1.01.0.1.05.07	Remuneração de Outros Dep. Recursos Não Vinculados - AESGA	33.000,00
1.3.2.1.01.0.1.05.08	Remuneração de Outros Dep. Recursos Não Vinculados - FMMA	150.000,00
1.3.2.1.01.0.1.99	Remuneração de Depósitos Bancários - Outros	1.100,00
1.3.2.1.04	Remuneração dos Recursos do Regime Próprio de Previdência Social - RPPS	11.959.000,00
1.3.2.1.04.0.1	Remuneração dos Recursos do RPPS - Principal	11.959.000,00
1.3.2.1.04.0.1.01	Remuneração dos Recursos do RPPS - Renda Fixa	11.959.000,00
1.6	Receita de Serviços	12.601.000,00
1.6.1	Serviços Administrativos e Comerciais Gerais	12.255.000,00
1.6.1.1	Serviços Administrativos e Comerciais Gerais	12.255.000,00
1.6.1.1.01	Serviços Administrativos e Comerciais Gerais	12.255.000,00
1.6.1.1.01.0.1	Serviços Administrativos e Comerciais Gerais - Principal	12.255.000,00
1.6.1.1.01.0.1.05	Serviços Administrativos e Comerciais Gerais - PÓS GRADUAÇÃO	49.000,00
1.6.1.1.01.0.1.05.01	Mensalidades - PÓS GRADUAÇÃO	45.000,00

MUNICÍPIO DE GARANHUNS

Avenida Santo Antônio, 126 - Santo Antônio - 55.293-000 - Garanhuns/ PE
CNPJ: 11.303.906/0001-00

Usuário: Timóteo Campos

Chave de Autenticação
1087-5097-112

Página
4 / 12

Anexo 2 da Lei Nº 4.320/64 - Receitas Segundo as Categorias Econômicas

RECEITAS		Valores em R\$ - Período: Orçamento/2024
1.6.1.1.01.0.1.05.02	Expedição de Documentos - PÓS GRADUAÇÃO	2.000,00
1.6.1.1.01.0.1.05.03	Mensalidades Proupe - PÓS GRADUAÇÃO	1.000,00
1.6.1.1.01.0.1.05.04	Mensalidades Fies - PÓS GRADUAÇÃO	1.000,00
1.6.1.1.01.0.1.07	Serviços Administrativos e Comerciais Gerais - Outros	27.000,00
1.6.1.1.01.0.1.07.01	Inscrições em Vestibulares	27.000,00
1.6.1.1.01.0.1.08	Serviços Administrativos e Comerciais Gerais - Coordenação Acadêmica do Curso de Administração - FACIGA/AESGA	496.000,00
1.6.1.1.01.0.1.08.01	Mensalidades - Coordenação Acadêmica do Curso de Administração - FACIGA/AESGA	420.000,00
1.6.1.1.01.0.1.08.02	Expedição de Documentos - Coordenação Acadêmica do Curso de Administração - FACIGA/AESGA	4.000,00
1.6.1.1.01.0.1.08.03	Mensalidade Proupe - Coordenação Acadêmica do Curso de Administração - FACIGA/AESGA	2.000,00
1.6.1.1.01.0.1.08.04	Mensalidades Fies - Coordenação Acadêmica do Curso de Administração - FACIGA/AESGA	10.000,00
1.6.1.1.01.0.1.08.05	Mensalidade Probus - Coordenação Acadêmica do Curso de Administração - FACIGA/AESGA	60.000,00
1.6.1.1.01.0.1.09	Serviços Administrativos e Comerciais Gerais - Coordenação Acadêmica do Curso de Direito - FACIGA/AESGA	5.146.000,00
1.6.1.1.01.0.1.09.01	Mensalidade - Coordenação Acadêmica do Curso de Direito - FACIGA/AESGA	4.580.000,00
1.6.1.1.01.0.1.09.02	Expedição de Documentos - Coordenação Acadêmica do Curso de Direito - FACIGA/AESGA	12.000,00
1.6.1.1.01.0.1.09.03	Mensalidade Proupe - Coordenação Acadêmica do Curso de Direito - FACIGA/AESGA	55.000,00
1.6.1.1.01.0.1.09.04	Mensalidade Fies - Coordenação Acadêmica do Curso de Direito - FACIGA/AESGA	215.000,00
1.6.1.1.01.0.1.09.05	Mensalidade Probus - Coordenação Acadêmica do Curso de Direito - FACIGA/AESGA	284.000,00
1.6.1.1.01.0.1.10	Serviços Administrativos e Comerciais Gerais - Coordenação Acadêmica do Curso de Arquitetura e Urbanismo - FACIGA/AESGA	1.167.000,00
1.6.1.1.01.0.1.10.01	Mensalidade - Coordenação Acadêmica do Curso de Arquitetura e Urbanismo - FACIGA/AESGA	987.000,00
1.6.1.1.01.0.1.10.02	Expedição de Documentos - Coordenação Acadêmica do Curso de Arquitetura e Urbanismo - FACIGA/AESGA	2.000,00
1.6.1.1.01.0.1.10.03	Mensalidades Proupe - Coordenação Acadêmica do Curso de Arquitetura e Urbanismo - FACIGA/AESGA	2.000,00
1.6.1.1.01.0.1.10.04	Mensalidades Fies - Coordenação Acadêmica do Curso de Arquitetura e Urbanismo - FACIGA/AESGA	47.000,00
1.6.1.1.01.0.1.10.05	Mensalidades Probus - Coordenação Acadêmica do Curso de Arquitetura e Urbanismo - FACIGA/AESGA	129.000,00
1.6.1.1.01.0.1.11	Serviços Administrativos e Comerciais Gerais - Coordenação Acadêmica do Curso de Engenharia Civil - FACIGA/AESGA	1.426.000,00
1.6.1.1.01.0.1.11.01	Mensalidades - Coordenação Acadêmica do Curso de Engenharia Civil - FACIGA/AESGA	1.345.000,00
1.6.1.1.01.0.1.11.02	Expedição de Documentos - Coordenação Acadêmica do Curso de Engenharia Civil - FACIGA/AESGA	4.000,00
1.6.1.1.01.0.1.11.03	Mensalidade Proupe - Coordenação Acadêmica do Curso de Engenharia Civil - FACIGA/AESGA	10.000,00
1.6.1.1.01.0.1.11.04	Mensalidade Fies - Coordenação Acadêmica do Curso de Engenharia Civil - FACIGA/AESGA	42.000,00
1.6.1.1.01.0.1.11.05	Mensalidade Probus - Coordenação Acadêmica do Curso de Engenharia Civil - FACIGA/AESGA	25.000,00
1.6.1.1.01.0.1.12	Serviços Administrativos e Comerciais Gerais - Coordenação Acadêmica do Curso de Saúde - FACIGA/AESGA	60.000,00
1.6.1.1.01.0.1.12.01	Mensalidades - Coordenação Acadêmica do Curso de Saúde - FACIGA/AESGA	40.000,00
1.6.1.1.01.0.1.12.02	Expedição de Documentos - Coordenação Acadêmica do Curso de Saúde - FACIGA/AESGA	5.000,00
1.6.1.1.01.0.1.12.03	Mensalidades Proupe - Coordenação Acadêmica do Curso de Saúde - FACIGA/AESGA	5.000,00
1.6.1.1.01.0.1.12.04	Mensalidades Fies - Coordenação Acadêmica do Curso de Saúde - FACIGA/AESGA	5.000,00
1.6.1.1.01.0.1.12.05	Mensalidades Probus - Coordenação Acadêmica do Curso de Saúde - FACIGA/AESGA	5.000,00
1.6.1.1.01.0.1.13	Serviços Administrativos e Comerciais Gerais - Coordenação Acadêmica do Curso de Tecnólogo - FACIGA/AESGA	141.000,00
1.6.1.1.01.0.1.13.01	Mensalidades - Coordenação Acadêmica do Curso de Tecnólogo - FACIGA/AESGA	58.000,00
1.6.1.1.01.0.1.13.02	Expedição de Documentos - Coordenação Acadêmica do Curso de Tecnólogo - FACIGA/AESGA	3.000,00
1.6.1.1.01.0.1.13.03	Mensalidades Proupe - Coordenação Acadêmica do Curso de Tecnólogo - FACIGA/AESGA	3.000,00
1.6.1.1.01.0.1.13.04	Mensalidades Fies - Coordenação Acadêmica do Curso de Tecnólogo - FACIGA/AESGA	3.000,00
1.6.1.1.01.0.1.13.05	Mensalidades Probus - Coordenação Acadêmica do Curso de Tecnólogo - FACIGA/AESGA	74.000,00

MUNICÍPIO DE GARANHUNS

Avenida Santo Antônio, 126 - Santo Antônio - 55.293-000 - Garanhuns/ PE
CNPJ: 11.303.906/0001-00

Usuário: Timóteo Campos

Chave de Autenticação
1087-5097-112

Página
5 / 12

Anexo 2 da Lei Nº 4.320/64 - Receitas Segundo as Categorias Econômicas

RECEITAS		Valores em R\$ - Período: Orçamento/2024
1.6.1.1.01.0.1.15	Serviços Administrativos e Comerciais Gerais - Coordenação Acadêmica do Curso de Medicina - FACIGA/AESGA	3.743.000,00
1.6.1.1.01.0.1.15.01	Mensalidades - Coordenação Acadêmica do Curso de Medicina - FACIGA/AESGA	3.246.000,00
1.6.1.1.01.0.1.15.02	Expedição de Documentos - Coordenação Acadêmica do Curso de Medicina - FACIGA/AESGA	10.000,00
1.6.1.1.01.0.1.15.03	Mensalidades Proupe - Coordenação Acadêmica do Curso de Medicina - FACIGA/AESGA	10.000,00
1.6.1.1.01.0.1.15.04	Mensalidades Fies - Coordenação Acadêmica do Curso de Medicina - FACIGA/AESGA	227.000,00
1.6.1.1.01.0.1.15.05	Mensalidades Proqus - Coordenação Acadêmica do Curso de Medicina - FACIGA/AESGA	250.000,00
1.6.3	Serviços e Atividades Referentes à Saúde	13.000,00
1.6.3.1	Serviços de Atendimento à Saúde	13.000,00
1.6.3.1.99	Outros Serviços de Atendimento à Saúde	13.000,00
1.6.3.1.99.0.1	Outros Serviços de Atendimento à Saúde - Principal - NIS	13.000,00
1.6.9	Outros Serviços	333.000,00
1.6.9.9	Outros Serviços	333.000,00
1.6.9.9.99	Outros Serviços	333.000,00
1.6.9.9.99.0.1	Outros Serviços - Principal	333.000,00
1.7	Transferências Correntes	371.032.000,00
1.7.1	Transferências da União e de suas Entidades	190.800.900,00
1.7.1.1	Transferências Decorrentes de Participação na Receita da União	88.461.800,00
1.7.1.1.51	Cota-Parte do Fundo de Participação dos Municípios - FPM	88.437.800,00
1.7.1.1.51.1	Cota-Parte do Fundo de Participação dos Municípios - Cota Mensal	79.376.800,00
1.7.1.1.51.1.1	Cota-Parte do FPM - Cota Mensal - Principal	79.376.800,00
1.7.1.1.51.1.1.1	Cota-Parte do FPM - Cota Mensal - Principal	99.221.000,00
1.7.1.1.51.1.1.1	Cota-Parte do FPM - Cota Mensal - Principal	-19.844.200,00
1.7.1.1.51.2	Cota-Parte do Fundo de Participação dos Municípios - Cotas Extraordinárias	9.061.000,00
1.7.1.1.51.2.1	Cota-Parte do Fundo de Participação dos Municípios - Cotas Extraordinárias - Principal	9.061.000,00
1.7.1.1.51.2.1.01	Cota-Parte do FPM - 1% Cota Entregue no mês de Dezembro	4.349.000,00
1.7.1.1.51.2.1.02	Cota-Parte do FPM - 1% Cota Entregue no mês de Julho	4.078.000,00
1.7.1.1.51.2.1.03	Cota-Parte do FPM - 0,25% Cota Entregue no mês de Setembro	634.000,00
1.7.1.1.52	Cota-Parte do Imposto Sobre a Propriedade Territorial Rural	24.000,00
1.7.1.1.52.0.1	Cota-Parte do ITR - Principal	24.000,00
1.7.1.1.52.0.1	Cota-Parte do ITR - Principal	30.000,00
1.7.1.1.52.0.1	Cota-Parte do ITR - Principal	-6.000,00
1.7.1.2	Transferências das Compensações Financeiras pela Exploração de Recursos Naturais	2.487.000,00
1.7.1.2.51	Cota-parte da Compensação Financeira pela Exploração de Recursos Minerais - CFEM	88.000,00
1.7.1.2.51.0.1	Cota-Parte da Compensação Financeira de Recursos Minerais - CFEM - Principal	88.000,00
1.7.1.2.52	Cota-parte da Compensação Financeira pela Produção de Petróleo	2.399.000,00
1.7.1.2.52.4	Cota-Parte do Fundo Especial do Petróleo - FEP	2.399.000,00
1.7.1.2.52.4.1	Cota-Parte do Fundo Especial do Petróleo - FEP - Principal	2.399.000,00
1.7.1.3	Transferências de Recursos do Sistema Único de Saúde - SUS	48.513.000,00
1.7.1.3.50	Transferências de Recursos do Sistema Único de Saúde - SUS - Repasses Fundo a Fundo - Bloco de Manutenção das Ações e Serviços Públicos de Saúde	48.513.000,00
1.7.1.3.50.1	Transferências de Recursos do Bloco de Manutenção das Ações e Serviços Públicos de Saúde - Atenção Primária	25.209.000,00
1.7.1.3.50.1.1	Transferências de Recursos do Bloco de Manutenção das Ações e Serviços Públicos de Saúde - Atenção Primária	25.209.000,00

MUNICÍPIO DE GARANHUNS

Avenida Santo Antônio, 126 - Santo Antônio - 55.293-000 - Garanhuns/ PE
CNPJ: 11.303.906/0001-00

Usuário: Timóteo Campos

Chave de Autenticação
1087-5097-112

Página
6 / 12

Anexo 2 da Lei Nº 4.320/64 - Receitas Segundo as Categorias Econômicas

RECEITAS		Valores em R\$ - Período: Orçamento/2024
1.7.1.3.50.1.1.01	Incentivo para Ações Estratégicas	1.582.000,00
1.7.1.3.50.1.1.02	Agente Comunitário de Saúde	10.104.000,00
1.7.1.3.50.1.1.04	Incentivo Financeiro da APS - Desempenho	1.552.000,00
1.7.1.3.50.1.1.05	Incentivo Financeiro da APS - Capitação Ponderada	9.874.000,00
1.7.1.3.50.1.1.06	Programa de Informatização da APS	592.000,00
1.7.1.3.50.1.1.07	Apoio a Manutenção dos Polos de Academia da Saúde	72.000,00
1.7.1.3.50.1.1.09	Implementação de Políticas para a Rede Cegonha	17.000,00
1.7.1.3.50.1.1.10	CV19 - Coronavirus (Covid-19) - SAPS	17.000,00
1.7.1.3.50.1.1.11	Implementação de Políticas de Promoção da Equidade em Saúde - SAPS	30.000,00
1.7.1.3.50.1.1.15	Incremento Temporário ao Custeio dos Serviços de Atenção Primária em Saúde	1.369.000,00
1.7.1.3.50.2	Transferências de Recursos do Bloco de Manutenção das Ações e Serviços Públicos de Saúde – Atenção Especializada	19.224.000,00
1.7.1.3.50.2.1	Transferência de Recursos do SUS - Atenção Especializada - Principal	19.224.000,00
1.7.1.3.50.2.1.01	Atenção à Saúde da População para Procedimentos na Aten. Especializada	16.470.000,00
1.7.1.3.50.2.1.06	SAMU 192	950.000,00
1.7.1.3.50.2.1.07	Incremento Temporário ao Custeio dos Serviços de Assistência Hospitalar e Ambulatorial	1.804.000,00
1.7.1.3.50.3	Transferências de Recursos do Bloco de Manutenção das Ações e Serviços Públicos de Saúde – Vigilância em Saúde	2.798.000,00
1.7.1.3.50.3.1	Transferências de Recursos do SUS - Vigilância em Saúde - Principal	2.798.000,00
1.7.1.3.50.3.1.01	Incentivo Financeiro aos Estados, Distrito Federal e Municípios para a Vigilância em Saúde - Despesas Diversas	693.000,00
1.7.1.3.50.3.1.02	Incentivo Financeiro aos Estados, Distrito Federal e Municípios para Execução de Ações de Vigilância Sanitária	117.000,00
1.7.1.3.50.3.1.04	Incentivo Financeira às Ações de Vigilância, Prevenção e Controle das DST/AIDS e Hepatites Virais	136.000,00
1.7.1.3.50.3.1.05	Transferência aos Entes Federativos para o Pagamento dos Vencimentos dos Agentes de Combate às Edemias	1.852.000,00
1.7.1.3.50.4	Transferências de Recursos do Bloco de Manutenção das Ações e Serviços Públicos de Saúde – Assistência Farmacêutica	1.226.000,00
1.7.1.3.50.4.1	Transferência de Recursos do SUS - Assistência Farmacêutica - Principal	1.226.000,00
1.7.1.3.50.4.1.01	Promoção da Assistência Farm. e Insumos Estratégicos na Atenção Básica em Saúde	1.214.000,00
1.7.1.3.50.4.1.02	Organização dos Serviços de Assistência Farmacêutica no SUS	12.000,00
1.7.1.3.50.5	Transferências de Recursos do Bloco de Manutenção das Ações e Serviços Públicos de Saúde – Gestão do SUS	56.000,00
1.7.1.3.50.5.1	Transferência de Recursos do SUS - Gestão do SUS - Principal	56.000,00
1.7.1.3.50.5.1.01	Implementação da Segurança Alimentar e Nutricional da Saúde	18.000,00
1.7.1.3.50.5.1.02	Formação de Profissionais Técnicos de Saúde e Fortalecimento das Escolas Técnicas do SUS	38.000,00
1.7.1.4	Transferências de Recursos do Fundo Nacional do Desenvolvimento da Educação – FNDE	5.875.000,00
1.7.1.4.50	Transferências do Salário-Educação	3.095.000,00
1.7.1.4.50.0.1	Transferências do Salário Educação - Principal	3.095.000,00
1.7.1.4.52	Transferências referentes ao Programa Nacional de Alimentação Escolar – PNAE	1.800.000,00
1.7.1.4.52.0.1	Transferências Referentes ao Programa Nacional de Alimentação Escolar - PNAE	1.800.000,00
1.7.1.4.53	Transferências referentes ao Programa Nacional de Apoio ao Transporte do Escolar – PNATE	466.000,00
1.7.1.4.53.0.1	Transferências Referentes ao PNATE - Programa Nacional de Apoio ao Transporte Escolar	466.000,00
1.7.1.4.99	Outras Transferências Diretas do Fundo Nacional do Desenvolvimento da Educação - FNDE	514.000,00
1.7.1.4.99.0.1	Outras Transferências Diretas do FNDE - Principal	514.000,00
1.7.1.5	Transferências de Recursos de Complementação da União ao Fundo de Manutenção e Desenvolvimento da Educação Básica e de Valorização dos Profissionais da Educação – FUNDEB	29.440.000,00
1.7.1.5.50	Transferências de Recursos de Complementação da União ao Fundeb - VAAT	12.487.000,00
1.7.1.5.50.0.1	Transferências de Recursos da Complementação da União ao FUNDEB - VAAT - Principal	12.487.000,00

MUNICÍPIO DE GARANHUNS

Avenida Santo Antônio, 126 - Santo Antônio - 55.293-000 - Garanhuns/ PE
CNPJ: 11.303.906/0001-00

Usuário: Timóteo Campos

Chave de Autenticação
1087-5097-112

Página
7 / 12

Anexo 2 da Lei Nº 4.320/64 - Receitas Segundo as Categorias Econômicas

RECEITAS		Valores em R\$ - Período: Orçamento/2024
1.7.1.5.51	Transferências de Recursos de Complementação da União ao Fundeb - VAAF	14.733.000,00
1.7.1.5.51.0.1	Transferências de Recursos da Complementação da União ao FUNDEB - VAAF - Principal	14.733.000,00
1.7.1.5.52	Transferências de Recursos de Complementação da União ao Fundeb - VAAR	2.220.000,00
1.7.1.5.52.0.1	Transferências de Recursos da Complementação da União ao FUNDEB - VAAR - Principal	2.220.000,00
1.7.1.6	Transferências de Recursos do Fundo Nacional de Assistência Social – FNAS	3.817.000,00
1.7.1.6.50	Transferências de Recursos do Fundo Nacional de Assistência Social – FNAS	3.817.000,00
1.7.1.6.50.0.1	Transf. de Rec. do Fundo Nacional de Assistência Social - FNAS	3.817.000,00
1.7.1.6.50.0.1.01	Programas	662.000,00
1.7.1.6.50.0.1.01.01	Programa Primeira Infância no SUAS	662.000,00
1.7.1.6.50.0.1.02	Bloco da Proteção Social Especial de Média Complexidade	642.000,00
1.7.1.6.50.0.1.02.01	Componente - Piso Fixo de Média Complexidade - PAEFI	120.000,00
1.7.1.6.50.0.1.02.02	Componente - Piso Fixo de Média Complexidade - MSE	40.000,00
1.7.1.6.50.0.1.02.03	Componente - Piso Fixo de Média Complexidade - Abordagem Social	50.000,00
1.7.1.6.50.0.1.02.05	Componente - Piso de Transição de Média Complexidade	150.000,00
1.7.1.6.50.0.1.02.06	Componente - Piso de Transição de Alta Complexidade I - Criança/Adolescente	180.000,00
1.7.1.6.50.0.1.02.08	Componente - Piso de Alta Complexidade I	102.000,00
1.7.1.6.50.0.1.03	Bloco da Proteção Básica	902.000,00
1.7.1.6.50.0.1.03.01	Componente - Serviço de Convivência e Fortalecimento de Vínculo - SCFV	352.000,00
1.7.1.6.50.0.1.03.02	Componente - Piso Básico Fixo	550.000,00
1.7.1.6.50.0.1.05	Bloco da Gestão do Programa Bolsa Família e do Cadastro Único	559.000,00
1.7.1.6.50.0.1.05.01	Índice de Gestão Descentralizada - IGDBF	559.000,00
1.7.1.6.50.0.1.07	Índice de Gestão Descentralizada do SUAS	120.000,00
1.7.1.6.50.0.1.99	Outras Transferências do FNAS	932.000,00
1.7.1.6.50.0.1.99.01	Outras Transferências do FNAS	912.000,00
1.7.1.6.50.0.1.99.02	Outras Transferências do FNAS - Covid 19	20.000,00
1.7.1.7	Transferências de Convênios da União e de Suas Entidades	5.100.000,00
1.7.1.7.51	Transferências de Convênios da União Destinadas a Programas de Educação	100.000,00
1.7.1.7.51.0.1	Transf. de Conv. da União Destinadas a Programas de Educação - Principal	100.000,00
1.7.1.7.99	Outras Transferências de Convênios da União e de Suas Entidades	5.000.000,00
1.7.1.7.99.0.1	Outras transferencias de Convênios da União e Suas Entidades	5.000.000,00
1.7.1.9	Outras Transferências de Recursos da União	7.107.100,00
1.7.1.9.58	Transferência Obrigatória Decorrente da Lei Complementar nº 176/2020	64.100,00
1.7.1.9.58.0.1	Transferência Obrigatória Decorrente da Lei Complementar nº 176/2020 - Principal	64.100,00
1.7.1.9.99	Outras Transferências de Recursos da União e de suas Entidades	7.043.000,00
1.7.1.9.99.0.1	Outras Transferências de Recursos da União e de Suas Entidades	7.043.000,00
1.7.1.9.99.0.1.01	Outras Transferências de Recursos da União e de Suas Entidades	7.043.000,00
1.7.2	Transferências dos Estados e do Distrito Federal e de suas Entidades	77.486.200,00
1.7.2.1	Participação na Receita dos Estados e Distrito Federal	68.863.200,00
1.7.2.1.50	Cota-Parte do ICMS	52.022.400,00
1.7.2.1.50.0.1	Cota-Parte do ICMS - Principal	52.022.400,00
1.7.2.1.50.0.1	Cota-Parte do ICMS - Principal	65.028.000,00
1.7.2.1.50.0.1	Cota-Parte do ICMS - Principal	-13.005.600,00
1.7.2.1.51	Cota-Parte do IPVA	16.577.600,00
1.7.2.1.51.0.1	Cota-Parte do IPVA- Principal	16.577.600,00

MUNICÍPIO DE GARANHUNS

Avenida Santo Antônio, 126 - Santo Antônio - 55.293-000 - Garanhuns/ PE
CNPJ: 11.303.906/0001-00

Usuário: Timóteo Campos

Chave de Autenticação
1087-5097-112

Página
8 / 12

Anexo 2 da Lei Nº 4.320/64 - Receitas Segundo as Categorias Econômicas

RECEITAS		Valores em R\$ - Período: Orçamento/2024
1.7.2.1.51.0.1	Cota-Parte do IPVA- Principal	20.722.000,00
1.7.2.1.51.0.1	Cota-Parte do IPVA- Principal	-4.144.400,00
1.7.2.1.52	Cota-Parte do IPI - Municípios	175.200,00
1.7.2.1.52.0.1	Cota-Parte do IPI- Municípios - Principal	175.200,00
1.7.2.1.52.0.1	Cota-Parte do IPI- Municípios - Principal	219.000,00
1.7.2.1.52.0.1	Cota-Parte do IPI- Municípios - Principal	-43.800,00
1.7.2.1.53	Cota-Parte da Contribuição de Intervenção no Domínio Econômico	88.000,00
1.7.2.1.53.0.1	Cota-Parte da Cont. de Intervenção no Domínio Econômico - CIDE - Principal	88.000,00
1.7.2.3	Transferências de Recursos do Sistema Único de Saúde – SUS	1.945.000,00
1.7.2.3.50	Transferências de Recursos do Sistema Único de Saúde – SUS	1.945.000,00
1.7.2.3.50.0.1	Transf. Rec. para Programas da Saúde - Rep. Fundo a Fundo - Principal	1.945.000,00
1.7.2.3.50.0.1.01	Transf. Rec. Est. p/ Prog. Saúde - Rep. Fundo a Fundo - Atenção Primária	505.000,00
1.7.2.3.50.0.1.02	Transf. Rec. Est. p/ Prog. Saúde - Rep. Fundo a Fundo - Atenção Especializada	900.000,00
1.7.2.3.50.0.1.03	Transf. Rec. Est. p/ Prog. Saúde - Rep. Fundo a Fundo - Assistência Farmacêutica	540.000,00
1.7.2.4	Transferências de Convênios dos Estados e DF e de Suas Entidades	5.350.000,00
1.7.2.4.51	Transferências de Convênios dos Estados Destinadas a Programas de Educação	350.000,00
1.7.2.4.51.0.1	TRANSFERÊNCIAS DE CONVÊNIOS DO ESTADO PARA EDUCAÇÃO - PRINCIPAL	350.000,00
1.7.2.4.51.0.1.01	PROGRAMA A CAMINHO DA ESCOLA	350.000,00
1.7.2.4.99	Outras Transferências de Convênios dos Estados e DF e de Suas Entidades	5.000.000,00
1.7.2.4.99.0.1	Outras Transferências de Convênios dos Estados - Principal	5.000.000,00
1.7.2.9	Outras Transferências dos Estados e Distrito Federal	1.328.000,00
1.7.2.9.51	Transferências de Estados destinadas à Assistência Social	493.000,00
1.7.2.9.51.0.1	Transferências de Estados destinadas à Assistência Social - Cofinanciamento do PAIF/CRAS	223.000,00
1.7.2.9.51.0.2	Transferências de Estados destinadas à Assistência Social - Formento ao Serviço de Cozinhas Comunitárias	170.000,00
1.7.2.9.51.0.5	Transferências de Estados destinadas à Assistência Social - Cofinanciamento do Benefício Eventual	100.000,00
1.7.2.9.99	Outras Transferências dos Estados e DF	835.000,00
1.7.2.9.99.0.1	Outras Transferências dos Estados	835.000,00
1.7.3	Transferências dos Municípios e de suas Entidades	544.900,00
1.7.3.9	Outras Transferências dos Municípios	544.900,00
1.7.3.9.50	Transferências de Municípios a Consórcios Públicos	544.900,00
1.7.3.9.50.1	Transferências de Municípios a Consórcios Públicos	544.900,00
1.7.3.9.50.1.1	Transferências de Municípios a Consórcios Públicos - Principal	544.900,00
1.7.3.9.50.1.1.01	Transferências de Municípios a Consórcios Públicos - Rateio	57.900,00
1.7.3.9.50.1.1.02	Transferências de Municípios a Consórcios Públicos - Rateio NIAS	40.000,00
1.7.3.9.50.1.1.03	Transferências de Municípios a Consórcios Públicos - Rateio NIS	137.000,00
1.7.3.9.50.1.1.38	Transferências de Municípios a Consórcios Públicos - Rateio NIE	70.000,00
1.7.3.9.50.1.1.39	Transferências de Municípios a Consórcios Públicos - Rateio NIIP	117.500,00
1.7.3.9.50.1.1.40	Transferências de Municípios a Consórcios Públicos - Rateio NISB	122.500,00
1.7.4	Transferências de Instituições Privadas	100.000,00
1.7.4.1	Transferências de Instituições Privadas	100.000,00
1.7.4.1.01	Transferências de Instituições Privadas para Órgãos e Entidades da União	100.000,00
1.7.4.1.01.0.1	Transferências de Instituições Privadas - Principal	100.000,00
1.7.5	Transferências de Outras Instituições Públicas	102.000.000,00
1.7.5.1	Transferências de Recursos do Fundo de Manutenção e Desenvolvimento da Educação Básica e de Valorização	102.000.000,00

MUNICÍPIO DE GARANHUNS

Avenida Santo Antônio, 126 - Santo Antônio - 55.293-000 - Garanhuns/ PE
CNPJ: 11.303.906/0001-00

Usuário: Timóteo Campos

Chave de Autenticação
1087-5097-112

Página
9 / 12

Anexo 2 da Lei Nº 4.320/64 - Receitas Segundo as Categorias Econômicas

RECEITAS

Valores em R\$ - Período: Orçamento/2024

1.7.5.1.50	dos Profissionais da Educação - FUNDEB		
	Transferências de Recursos do Fundo de Manutenção e Desenvolvimento da Educação Básica e de Valorização dos Profissionais da Educação – FUNDEB	102.000.000,00	
1.7.5.1.50.0.1	Transferências de Recursos do FUNDEB - Principal	102.000.000,00	
1.7.9	Demais Transferências Correntes	100.000,00	
1.7.9.1	Transferências de Pessoas Físicas	100.000,00	
1.7.9.1.01	Transferências de Pessoas Físicas para Órgãos e Entidades da União	100.000,00	
1.7.9.1.01.0.1	Transferências de Pessoas Físicas - Principal	100.000,00	
1.9	Outras Receitas Correntes		5.875.000,00
1.9.1	Multas Administrativas, Contratuais e Judiciais	2.197.000,00	
1.9.1.1	Multas Administrativas, Contratuais e Judiciais	2.197.000,00	
1.9.1.1.01	Multas Previstas em Legislação Específica	2.197.000,00	
1.9.1.1.01.0.1	Multas Previstas em Legislação Específica - Principal	2.197.000,00	
1.9.1.1.01.0.1.0.1	Multas Previstas em Legislação Específica	2.197.000,00	
1.9.1.1.01.0.1.0.1.0.1	Multas Previstas em Legislação Específica - Zona Azul - AMSTT	1.797.000,00	
1.9.1.1.01.0.1.0.1.0.1.0.2	Multas Previstas em Legislação Específica - Prefeitura	372.000,00	
1.9.1.1.01.0.1.0.1.0.1.0.7	Multas Previstas em Legislação Específica - AESGA - PÓS GRADUÇÃO	1.000,00	
1.9.1.1.01.0.1.0.1.0.1.0.9	Multas Previstas em Legislação Específica - Curso de Administração - FACIGA/AESGA	3.000,00	
1.9.1.1.01.0.1.0.1.0.1.10	Multas Previstas em Legislação Específica - Curso de Direito - FACIGA/AESGA	17.000,00	
1.9.1.1.01.0.1.0.1.0.1.11	Multas Previstas em Legislação Específica - Curso de Arquitetura e Urbanismo - FACIGA/AESGA	3.000,00	
1.9.1.1.01.0.1.0.1.0.1.12	Multas Previstas em Legislação Específica - Curso de Engenharia Civil - FACIGA/AESGA	2.000,00	
1.9.1.1.01.0.1.0.1.0.1.13	Multas Previstas em Legislação Específica - Curso de Saúde - FACIGA/AESGA	1.000,00	
1.9.1.1.01.0.1.0.1.0.1.14	Multas Previstas em Legislação Específica - Curso de Tecnólogo - FACIGA/AESGA	1.000,00	
1.9.2	Indenizações, Restituições e Ressarcimentos	278.000,00	
1.9.2.1	Indenizações	25.000,00	
1.9.2.1.99	Outras Indenizações	25.000,00	
1.9.2.1.99.0.1	Outras Indenizações - Principal	25.000,00	
1.9.2.1.99.0.1.0.1	Outras Indenizações - (PM)	5.000,00	
1.9.2.1.99.0.1.0.2	Outras Indenizações - (FMS)	5.000,00	
1.9.2.1.99.0.1.0.3	Outras Indenizações - (FMAS)	5.000,00	
1.9.2.1.99.0.1.0.4	Outras Indenizações - (FUNDECA)	5.000,00	
1.9.2.1.99.0.1.0.5	Outras Indenizações - (AESGA)	5.000,00	
1.9.2.2	Restituições	253.000,00	
1.9.2.2.99	Outras Restituições	253.000,00	
1.9.2.2.99.0.1	Outras Restituições - Principal	253.000,00	
1.9.2.2.99.0.1.0.1	Outras Restituições - Prefeitura	213.000,00	
1.9.2.2.99.0.1.0.2	Outras Restituições - FMS	5.000,00	
1.9.2.2.99.0.1.0.3	Outras Restituições - FMAS	8.000,00	
1.9.2.2.99.0.1.0.4	Outras Restituições - AESGA	17.000,00	
1.9.2.2.99.0.1.0.5	Outras Restituições - RPPS	10.000,00	
1.9.9	Demais Receitas Correntes	3.400.000,00	
1.9.9.9	Outras Receitas Correntes	3.400.000,00	
1.9.9.9.03	Compensações Financeiras entre o Regime Geral e os Regimes Próprios de Previdência e Sistema de Proteção Social	2.020.000,00	

MUNICÍPIO DE GARANHUNS

Avenida Santo Antônio, 126 - Santo Antônio - 55.293-000 - Garanhuns/ PE
CNPJ: 11.303.906/0001-00

Usuário: Timóteo Campos

Chave de Autenticação
1087-5097-112

Página
10 / 12

Anexo 2 da Lei Nº 4.320/64 - Receitas Segundo as Categorias Econômicas

RECEITAS		Valores em R\$ - Período: Orçamento/2024	
1.9.9.9.03.0.1	Compensações Financeiras entre o RGPS e o RPPS dos Servidores	2.020.000,00	
1.9.9.9.99	Outras Receitas	1.380.000,00	
1.9.9.9.99.2	Outras Receitas Não Arrecadadas e Não Projetadas pela RFB - Primárias	1.380.000,00	
1.9.9.9.99.2.1	Outras Receitas - Primárias - Principal	1.380.000,00	
1.9.9.9.99.2.1.01	Outras Receitas - Primárias - Prefeitura	426.000,00	
1.9.9.9.99.2.1.02	Outras Receitas - Primárias - AMSTT	43.000,00	
1.9.9.9.99.2.1.03	Outras Receitas - Primárias - IPST	10.000,00	
1.9.9.9.99.2.1.04	Outras Receitas - Primárias - FMS	2.000,00	
1.9.9.9.99.2.1.05	Outras Receitas Primárias - Dívida Ativa - Curso de Administração	132.000,00	
1.9.9.9.99.2.1.06	Outras Receitas Primárias - Dívida Ativa - Curso de Direito	374.000,00	
1.9.9.9.99.2.1.07	Outras Receitas Primárias - Dívida Ativa - Curso de Arquitetura e Urbanismo	126.000,00	
1.9.9.9.99.2.1.08	Outras Receitas Primárias - Dívida Ativa - Curso de Engenharia Civil	225.000,00	
1.9.9.9.99.2.1.09	Outras Receitas Primárias - Dívida Ativa - Curso de Saúde	1.000,00	
1.9.9.9.99.2.1.10	Outras Receitas Primárias - Dívida Ativa - Curso de Tecnólogo	1.000,00	
1.9.9.9.99.2.1.11	Outras Receitas Primárias - Dívida Ativa - Pós Graduação	40.000,00	
2	Receitas de Capital		84.760.000,00
2.1	Operações de Crédito		80.000.000,00
2.1.1	Operações de Crédito - Mercado Interno	80.000.000,00	
2.1.1.2	Operações de Crédito Contratuais - Mercado Interno	80.000.000,00	
2.1.1.2.01	Operações de Crédito Contratuais - Mercado Interno	80.000.000,00	
2.1.1.2.01.0.1	Operações de Créditos Contratuais - Mercado Interno - Principal	80.000.000,00	
2.4	Transferências de Capital		4.760.000,00
2.4.1	Transferências da União e de suas Entidades	4.245.000,00	
2.4.1.1	Transferências de Recursos do Sistema Único de Saúde - SUS	1.085.000,00	
2.4.1.1.51	Transferências de Recursos do Sistema Único de Saúde - SUS - Fundo a Fundo - Bloco de Estruturação da Rede de Serviços Públicos de Saúde	1.085.000,00	
2.4.1.1.51.1	Transferências de Recursos do Bloco de Estruturação da Rede de Serviços Públicos de Saúde - Atenção Primária	600.000,00	
2.4.1.1.51.1.1	Transferência de Recursos do SUS - Atenção Primária - Principal	600.000,00	
2.4.1.1.51.1.1.01	Estruturação da Rede de Serviços de Atenção Primária de Saúde	600.000,00	
2.4.1.1.51.2	Transferências de Recursos do Bloco de Estruturação da Rede de Serviços Públicos de Saúde - Atenção Especializada	485.000,00	
2.4.1.1.51.2.1	Transferência de Recursos do SUS - Atenção Especializada - Principal	485.000,00	
2.4.1.1.51.2.1.01	Estruturação de Unidades de Atenção Especializada em Saúde	485.000,00	
2.4.1.4	Transferências de Convênios da União e de suas Entidades	1.557.000,00	
2.4.1.4.99	Outras Transferências de Convênios da União e de Suas Entidades	1.557.000,00	
2.4.1.4.99.0.1	Outras Transferências de Convênios da União - Principal	1.557.000,00	
2.4.1.4.99.0.1.99	Outras Transferências de Convênios da União	1.557.000,00	
2.4.1.9	Outras Transferências de Recursos da União e de suas Entidades	1.603.000,00	
2.4.1.9.99	Outras Transferências De Recursos da União e de suas Entidades	1.603.000,00	
2.4.1.9.99.0.1	Outras Transferências da União - Principal	1.603.000,00	
2.4.1.9.99.0.1.01	Outras Transferências da União - Prefeitura	1.603.000,00	
2.4.2	Transferências dos Estados e do Distrito Federal e de suas Entidades	500.000,00	
2.4.2.8	Transferências dos Estados, Distrito Federal, e de suas Entidades	500.000,00	

MUNICÍPIO DE GARANHUNS

Avenida Santo Antônio, 126 - Santo Antônio - 55.293-000 - Garanhuns/ PE
CNPJ: 11.303.906/0001-00

Usuário: Timóteo Campos

Chave de Autenticação
1087-5097-112

Página
11 / 12

Anexo 2 da Lei Nº 4.320/64 - Receitas Segundo as Categorias Econômicas

		RECEITAS	Valores em R\$ - Período: Orçamento/2024	
2.4.2.8.99	Outras Transferências dos Estados	500.000,00		
2.4.2.8.99.1	Outras Transferências dos Estados	500.000,00		
2.4.2.8.99.1.1	Outras Transferências dos Estados - Principal	500.000,00		
2.4.2.8.99.1.1.01	FEM - FUNDO DE DESENVOLVIMENTO MUNICIPAL	500.000,00		
2.4.3	Transferências dos Municípios e de suas Entidades	15.000,00		
2.4.3.9	Outras Transferências dos Municípios	15.000,00		
2.4.3.9.50	Transferências de Municípios a Consórcios Públicos	15.000,00		
2.4.3.9.50.0.1	Transferências de Municípios a Consórcios Públicos	15.000,00		
7	Receitas Correntes Intraorçamentárias			44.630.000,00
7.2	Contribuições - (INTRA)		44.630.000,00	
7.2.1	Contribuições Sociais (INTRA)	44.630.000,00		
7.2.1.5	Contribuição para o Plano de Seguridade Social do Servidor Público - CPSSS - Intraorçamentária	44.630.000,00		
7.2.1.5.02	CPSSS Patronal - Intraorçamentária	43.462.000,00		
7.2.1.5.02.1	CPSSS Patronal - Servidor Civil - Intraorçamentária	43.462.000,00		
7.2.1.5.02.1.1	Contribuição Patronal - Servidor Ativo Civil para o RPPS - Principal	43.462.000,00		
7.2.1.5.02.1.1.01	Contribuição Patronal	19.866.000,00		
7.2.1.5.02.1.1.01.01	Contribuição Patronal - Prefeitura Municipal	13.464.000,00		
7.2.1.5.02.1.1.01.02	Contribuição Patronal - Fundo Municipal de Saúde	3.430.000,00		
7.2.1.5.02.1.1.01.03	Contribuição Patronal - Fundo Municipal de Ação Social	164.000,00		
7.2.1.5.02.1.1.01.04	Contribuição Patronal - Câmara Municipal	124.000,00		
7.2.1.5.02.1.1.01.05	Contribuição Patronal - Autarquia de Ensino Superior	1.378.000,00		
7.2.1.5.02.1.1.01.06	Contribuição Patronal - Autarquia de Segurança, Trânsito e Transporte	1.286.000,00		
7.2.1.5.02.1.1.01.07	Contribuição Patronal - Ativo/RPPS	20.000,00		
7.2.1.5.02.1.1.02	Contribuição - Alíquota Suplementar	23.596.000,00		
7.2.1.5.02.1.1.02.01	Contribuição - Alíquota Suplementar - Prefeitura Municipal	16.052.000,00		
7.2.1.5.02.1.1.02.02	Contribuição - Alíquota Suplementar - Fundo Municipal de Saúde	4.083.000,00		
7.2.1.5.02.1.1.02.03	Contribuição - Alíquota Suplementar - Fundo Municipal de Ação Social	196.000,00		
7.2.1.5.02.1.1.02.04	Contribuição - Alíquota Suplementar - Câmara Municipal	148.000,00		
7.2.1.5.02.1.1.02.05	Contribuição - Alíquota Suplementar - Autarquia de Ensino Superior	1.570.000,00		
7.2.1.5.02.1.1.02.06	Contribuição - Alíquota Suplementar - Autarquia de Segurança, Trânsito e Transporte	1.525.000,00		
7.2.1.5.02.1.1.02.07	Contribuição - Alíquota Suplementar - Ativo/RPPS	12.000,00		
7.2.1.5.02.1.1.02.10	Contribuição - Alíquota Suplementar - Pessoal Cedido	10.000,00		
7.2.1.5.51	Contribuição Patronal - Parcelamentos - Intraorçamentária	1.168.000,00		
7.2.1.5.51.1	Contribuição Patronal - Servidor Civil Ativo - Parcelamentos - Intraorçamentária	1.168.000,00		
7.2.1.5.51.1.1	CPSSS - Parcelamentos	758.000,00		
7.2.1.5.51.1.1.01	Contribuição Parcelamento - Valor Principal - Acordo 35/2011	20.000,00		
7.2.1.5.51.1.1.02	Contribuição Parcelamento - Valor Principal - Acordo 701/2017	414.000,00		
7.2.1.5.51.1.1.03	Contribuição Parcelamento - Valor Principal - Acordo 51/2022	100.000,00		
7.2.1.5.51.1.1.04	Contribuição Parcelamento - Valor Principal - Acordo 52/2022	124.000,00		
7.2.1.5.51.1.1.05	Contribuição Parcelamento - Valor Principal - Acordo 53/2022	100.000,00		
7.2.1.5.51.1.2	CPSSS - Parcelamentos - Multas e Juros	410.000,00		
7.2.1.5.51.1.2.01	Contribuição Parcelamento - Multas e Juros - Acordo 35/2011	19.000,00		
7.2.1.5.51.1.2.02	Contribuição Parcelamento - Multas e Juros - Acordo 701/2017	346.000,00		
7.2.1.5.51.1.2.03	Contribuição Parcelamento - Multas e Juros - Acordo 51/2022	14.000,00		

MUNICÍPIO DE GARANHUNS

Avenida Santo Antônio, 126 - Santo Antônio - 55.293-000 - Garanhuns/ PE
CNPJ: 11.303.906/0001-00

Usuário: Timóteo Campos

Chave de Autenticação
1087-5097-112

Página
12 / 12

Anexo 2 da Lei Nº 4.320/64 - Receitas Segundo as Categorias Econômicas

RECEITAS		Valores em R\$ - Período: Orçamento/2024
7.2.1.5.51.1.2.04	Contribuição Parcelamento - Multas e Juros - Acordo 52/2022	17.000,00
7.2.1.5.51.1.2.05	Contribuição Parcelamento - Multas e Juros - Acordo 53/2022	14.000,00
TOTAL GERAL		623.480.000,00

Resumo

Impostos, Taxas e Contribuições de Melhoria	64.650.000,00
Contribuições	21.832.000,00
Receita Patrimonial	18.100.000,00
Receita de Serviços	12.601.000,00
Transferências Correntes	371.032.000,00
Outras Receitas Correntes	5.875.000,00
Total das Receitas Correntes	494.090.000,00
Operações de Crédito	80.000.000,00
Transferências de Capital	4.760.000,00
Total das Receitas de Capital	84.760.000,00
Contribuições - (INTRA)	44.630.000,00
Total das Receitas Correntes Intra-Orçamentárias	44.630.000,00
Total das Receitas de Capital Intra-Orçamentárias	
Recursos Arrecadados em Exercícios Anteriores	
TOTAL GERAL	623.480.000,00

Entidades Consolidadas: Prefeitura Municipal de Garanhuns, Fundo Municipal de Assistência Social de Garanhuns, Fundo Municipal de Saúde de Garanhuns, Fundo Municipal do Meio Ambiente de Garanhuns, Fundo Municipal dos Direitos da Criança e do Adolescente de Garanhuns, Autarquia Municipal de Segurança, Trânsito e Transporte de Garanhuns, Autarquia de Ensino Superior de Garanhuns - CONSOLIDAÇÃO, Instituto de Previdência dos Servidores Públicos do Município de Garanhuns (CANCELADA), Instituto de Previdência dos Servidores Públicos do Município de Garanhuns, Câmara Municipal de Vereadores de Garanhuns, Consórcio Público para o Desenvolvimento da Região Agreste Meridional de Pernambuco, Autarquia do Ensino Superior de Garanhuns

MUNICÍPIO DE GARANHUNS

Avenida Santo Antônio, 126 - Santo Antônio - 55.293-000 - Garanhuns/ PE
CNPJ: 11.303.906/0001-00

Usuário: Timóteo Campos

Chave de Autenticação
1603-7136-878

Página
1 / 12

Anexo 2 da Lei Nº 4.320/64 - Despesas Segundo as Categorias Econômicas

		DESPESAS	Valores em R\$ - Período: Orçamento/2024	
Código	Especificação	Desdobramento	Fonte	Categoria econômica
Unidade Gestora: 1 - Prefeitura Municipal de Garanhuns				
Unidade Orçamentária: 10001 - SECRETARIA DA MULHER				
Código	Especificação	Desdobramento	Fonte	Categoria econômica
3	Despesas Correntes			743.391,76
3.1	Pessoal e Encargos Sociais		400.000,00	
3.1.90	Aplicações Diretas	400.000,00		
3.3	Outras Despesas Correntes		343.391,76	
3.3.90	Aplicações Diretas	343.391,76		
4	Despesas de Capital			35.000,00
4.4	Investimentos		35.000,00	
4.4.90	Aplicações Diretas	35.000,00		
Total da Unidade Orçamentária:				778.391,76
Unidade Orçamentária: 1001 - SECRETARIA DE ADMINISTRAÇÃO				
Código	Especificação	Desdobramento	Fonte	Categoria econômica
3	Despesas Correntes			12.901.010,55
3.1	Pessoal e Encargos Sociais		10.257.625,08	
3.1.71	Transferências a Consórcios Públicos mediante contrato de rateio	57.625,08		
3.1.90	Aplicações Diretas	7.200.000,00		
3.1.91	Aplicação Direta Decorrente de Operação entre Órgãos, Fundos e Entidades Integrantes dos Orçamentos Fiscal e da Seguridade Social	3.000.000,00		
3.2	Juros e Encargos da Dívida		2.960,55	
3.2.71	Transferências a Consórcios Públicos mediante contrato de rateio	2.960,55		
3.3	Outras Despesas Correntes		2.640.424,92	
3.3.71	Transferências a Consórcios Públicos mediante contrato de rateio	212.424,92		
3.3.90	Aplicações Diretas	2.428.000,00		
4	Despesas de Capital			244.000,00
4.4	Investimentos		244.000,00	
4.4.71	Transferências a Consórcios Públicos mediante contrato de rateio	24.065,35		
4.4.90	Aplicações Diretas	219.934,65		
Total da Unidade Orçamentária:				13.145.010,55
Unidade Orçamentária: 11001 - SECRETARIA DA JUVENTUDE, ESPORTE E LAZER				
Código	Especificação	Desdobramento	Fonte	Categoria econômica
3	Despesas Correntes			2.317.934,12
3.1	Pessoal e Encargos Sociais		900.000,00	
3.1.90	Aplicações Diretas	900.000,00		
3.3	Outras Despesas Correntes		1.417.934,12	
3.3.50	Transferências a Instituições Privadas sem Fins Lucrativos	375.000,00		
3.3.90	Aplicações Diretas	1.042.934,12		
4	Despesas de Capital			368.000,00
4.4	Investimentos		368.000,00	
4.4.90	Aplicações Diretas	368.000,00		
Total da Unidade Orçamentária:				2.685.934,12

MUNICÍPIO DE GARANHUNS

Avenida Santo Antônio, 126 - Santo Antônio - 55.293-000 - Garanhuns/ PE
CNPJ: 11.303.906/0001-00

Usuário: Timóteo Campos

Chave de Autenticação
1603-7136-878

Página
2 / 12

Anexo 2 da Lei Nº 4.320/64 - Despesas Segundo as Categorias Econômicas

DESPESAS

Valores em R\$ - Período: Orçamento/2024

Unidade Orçamentária: 12001 - SECRETARIA DE OBRAS E SERVIÇOS PÚBLICOS

Código	Especificação	Desdobramento	Fonte	Categoria econômica
3	Despesas Correntes			33.510.325,88
3.1	Pessoal e Encargos Sociais		5.300.000,00	
3.1.90	Aplicações Diretas	5.300.000,00		
3.3	Outras Despesas Correntes		28.210.325,88	
3.3.90	Aplicações Diretas	28.210.325,88		
4	Despesas de Capital			68.776.041,52
4.4	Investimentos		68.776.041,52	
4.4.90	Aplicações Diretas	68.776.041,52		
Total da Unidade Orçamentária:				102.286.367,40

Unidade Orçamentária: 13001 - SECRETARIA DE TURISMO

Código	Especificação	Desdobramento	Fonte	Categoria econômica
3	Despesas Correntes			1.445.000,00
3.1	Pessoal e Encargos Sociais		450.000,00	
3.1.90	Aplicações Diretas	450.000,00		
3.3	Outras Despesas Correntes		995.000,00	
3.3.90	Aplicações Diretas	995.000,00		
4	Despesas de Capital			40.000,00
4.4	Investimentos		40.000,00	
4.4.90	Aplicações Diretas	40.000,00		
Total da Unidade Orçamentária:				1.485.000,00

Unidade Orçamentária: 14001 - SECRETARIA DE GOVERNO, ARTICULAÇÃO POLÍTICA E OUVIDORIA

Código	Especificação	Desdobramento	Fonte	Categoria econômica
3	Despesas Correntes			446.000,00
3.1	Pessoal e Encargos Sociais		350.000,00	
3.1.90	Aplicações Diretas	350.000,00		
3.3	Outras Despesas Correntes		96.000,00	
3.3.90	Aplicações Diretas	96.000,00		
4	Despesas de Capital			20.000,00
4.4	Investimentos		20.000,00	
4.4.90	Aplicações Diretas	20.000,00		
Total da Unidade Orçamentária:				466.000,00

Unidade Orçamentária: 15001 - SECRETARIA DE EDUCAÇÃO

Código	Especificação	Desdobramento	Fonte	Categoria econômica
3	Despesas Correntes			35.475.457,63
3.1	Pessoal e Encargos Sociais		2.776.100,00	
3.1.90	Aplicações Diretas	2.696.100,00		
3.1.91	Aplicação Direta Decorrente de Operação entre Órgãos, Fundos e Entidades Integrantes dos Orçamentos Fiscal e da Seguridade Social	80.000,00		
3.3	Outras Despesas Correntes		32.699.357,63	
3.3.50	Transferências a Instituições Privadas sem Fins Lucrativos	90.000,00		
3.3.90	Aplicações Diretas	32.609.357,63		

MUNICÍPIO DE GARANHUNS

Avenida Santo Antônio, 126 - Santo Antônio - 55.293-000 - Garanhuns/ PE
CNPJ: 11.303.906/0001-00

Usuário: Timóteo Campos

Chave de Autenticação
1603-7136-878

Página
3 / 12

Anexo 2 da Lei Nº 4.320/64 - Despesas Segundo as Categorias Econômicas

DESPESAS		Valores em R\$ - Período: Orçamento/2024	
4	Despesas de Capital		4.124.466,94
4.4	Investimentos		4.124.466,94
4.4.90	Aplicações Diretas	4.124.466,94	

Total da Unidade Orçamentária: 39.599.924,57

Unidade Orçamentária: 15003 - FUNDEB

Código	Especificação	Desdobramento	Fonte	Categoria econômica
3	Despesas Correntes			127.864.000,00
3.1	Pessoal e Encargos Sociais		122.363.000,00	
3.1.90	Aplicações Diretas	94.322.000,00		
3.1.91	Aplicação Direta Decorrente de Operação entre Órgãos, Fundos e Entidades Integrantes dos Orçamentos Fiscal e da Seguridade Social	28.041.000,00		
3.3	Outras Despesas Correntes		5.501.000,00	
3.3.90	Aplicações Diretas	5.501.000,00		
4	Despesas de Capital			3.380.000,00
4.4	Investimentos		3.380.000,00	
4.4.90	Aplicações Diretas	3.380.000,00		

Total da Unidade Orçamentária: 131.244.000,00

Unidade Orçamentária: 16001 - SECRETARIA DE INFRAESTRUTURA

Código	Especificação	Desdobramento	Fonte	Categoria econômica
3	Despesas Correntes			1.860.000,00
3.1	Pessoal e Encargos Sociais		1.000.000,00	
3.1.90	Aplicações Diretas	1.000.000,00		
3.3	Outras Despesas Correntes		860.000,00	
3.3.90	Aplicações Diretas	860.000,00		

Total da Unidade Orçamentária: 1.860.000,00

Unidade Orçamentária: 18001 - SECRETARIA DE PLANEJAMENTO E GESTÃO

Código	Especificação	Desdobramento	Fonte	Categoria econômica
3	Despesas Correntes			4.050.000,00
3.1	Pessoal e Encargos Sociais		2.200.000,00	
3.1.90	Aplicações Diretas	2.200.000,00		
3.3	Outras Despesas Correntes		1.850.000,00	
3.3.90	Aplicações Diretas	1.850.000,00		
4	Despesas de Capital			300.000,00
4.4	Investimentos		300.000,00	
4.4.90	Aplicações Diretas	300.000,00		

Total da Unidade Orçamentária: 4.350.000,00

Unidade Orçamentária: 2001 - SECRETARIA DE DESENVOLVIMENTO ECONÔMICO

Código	Especificação	Desdobramento	Fonte	Categoria econômica
3	Despesas Correntes			564.500,00
3.1	Pessoal e Encargos Sociais		170.000,00	
3.1.90	Aplicações Diretas	170.000,00		
3.3	Outras Despesas Correntes		394.500,00	
3.3.90	Aplicações Diretas	394.500,00		

MUNICÍPIO DE GARANHUNS

Avenida Santo Antônio, 126 - Santo Antônio - 55.293-000 - Garanhuns/ PE
CNPJ: 11.303.906/0001-00

Usuário: Timóteo Campos

Chave de Autenticação
1603-7136-878

Página
4 / 12

Anexo 2 da Lei Nº 4.320/64 - Despesas Segundo as Categorias Econômicas

DESPESAS

Valores em R\$ - Período: Orçamento/2024

4	Despesas de Capital			231.000,00
4.4	Investimentos		231.000,00	
4.4.90	Aplicações Diretas	231.000,00		

Total da Unidade Orçamentária: 795.500,00

Unidade Orçamentária: 22001 - SECRETARIA DE ASSUNTOS JURÍDICOS

Código	Especificação	Desdobramento	Fonte	Categoria econômica
3	Despesas Correntes			742.000,00
3.1	Pessoal e Encargos Sociais		734.000,00	
3.1.90	Aplicações Diretas	734.000,00		
3.3	Outras Despesas Correntes		8.000,00	
3.3.90	Aplicações Diretas	8.000,00		
4	Despesas de Capital			10.000,00
4.4	Investimentos		10.000,00	
4.4.90	Aplicações Diretas	10.000,00		

Total da Unidade Orçamentária: 752.000,00

Unidade Orçamentária: 23001 - SECRETARIA DE CULTURA

Código	Especificação	Desdobramento	Fonte	Categoria econômica
3	Despesas Correntes			36.377.200,00
3.1	Pessoal e Encargos Sociais		1.200.000,00	
3.1.90	Aplicações Diretas	1.200.000,00		
3.3	Outras Despesas Correntes		35.177.200,00	
3.3.50	Transferências a Instituições Privadas sem Fins Lucrativos	6.070.000,00		
3.3.90	Aplicações Diretas	29.107.200,00		
4	Despesas de Capital			800.000,00
4.4	Investimentos		800.000,00	
4.4.90	Aplicações Diretas	800.000,00		

Total da Unidade Orçamentária: 37.177.200,00

Unidade Orçamentária: 24001 - Gabinete do Secretário

Código	Especificação	Desdobramento	Fonte	Categoria econômica
3	Despesas Correntes			395.000,00
3.1	Pessoal e Encargos Sociais		345.000,00	
3.1.90	Aplicações Diretas	345.000,00		
3.3	Outras Despesas Correntes		50.000,00	
3.3.90	Aplicações Diretas	50.000,00		
4	Despesas de Capital			10.000,00
4.4	Investimentos		10.000,00	
4.4.90	Aplicações Diretas	10.000,00		

Total da Unidade Orçamentária: 405.000,00

Unidade Orçamentária: 3001 - SECRETARIA DE DESENVOLVIMENTO RURAL E MEIO AMBIENTE

Código	Especificação	Desdobramento	Fonte	Categoria econômica
3	Despesas Correntes			6.091.000,00
3.1	Pessoal e Encargos Sociais		1.800.000,00	
3.1.90	Aplicações Diretas	1.800.000,00		

MUNICÍPIO DE GARANHUNS

Avenida Santo Antônio, 126 - Santo Antônio - 55.293-000 - Garanhuns/ PE
CNPJ: 11.303.906/0001-00

Usuário: Timóteo Campos

Chave de Autenticação
1603-7136-878

Página
5 / 12

Anexo 2 da Lei Nº 4.320/64 - Despesas Segundo as Categorias Econômicas

DESPESAS		Valores em R\$ - Período: Orçamento/2024	
3.3	Outras Despesas Correntes		4.291.000,00
3.3.90	Aplicações Diretas	4.291.000,00	
4	Despesas de Capital		1.158.000,00
4.4	Investimentos		1.158.000,00
4.4.90	Aplicações Diretas	1.158.000,00	
Total da Unidade Orçamentária:			7.249.000,00

Unidade Orçamentária: 5001 - GABINETE DO PREFEITO

Código	Especificação	Desdobramento	Fonte	Categoria econômica
3	Despesas Correntes			4.689.000,00
3.1	Pessoal e Encargos Sociais		3.350.000,00	
3.1.90	Aplicações Diretas	3.350.000,00		
3.3	Outras Despesas Correntes		1.339.000,00	
3.3.90	Aplicações Diretas	1.339.000,00		
4	Despesas de Capital			89.000,00
4.4	Investimentos		89.000,00	
4.4.90	Aplicações Diretas	89.000,00		
Total da Unidade Orçamentária:			4.778.000,00	

Unidade Orçamentária: 6001 - PROCURADORIA GERAL DO MUNICÍPIO

Código	Especificação	Desdobramento	Fonte	Categoria econômica
3	Despesas Correntes			2.930.000,00
3.1	Pessoal e Encargos Sociais		1.450.000,00	
3.1.90	Aplicações Diretas	1.450.000,00		
3.3	Outras Despesas Correntes		1.480.000,00	
3.3.90	Aplicações Diretas	1.480.000,00		
4	Despesas de Capital			60.000,00
4.4	Investimentos		60.000,00	
4.4.90	Aplicações Diretas	60.000,00		
Total da Unidade Orçamentária:			2.990.000,00	

Unidade Orçamentária: 7001 - CONTROLADORIA

Código	Especificação	Desdobramento	Fonte	Categoria econômica
3	Despesas Correntes			725.000,00
3.1	Pessoal e Encargos Sociais		400.000,00	
3.1.90	Aplicações Diretas	400.000,00		
3.3	Outras Despesas Correntes		325.000,00	
3.3.90	Aplicações Diretas	325.000,00		
4	Despesas de Capital			10.000,00
4.4	Investimentos		10.000,00	
4.4.90	Aplicações Diretas	10.000,00		
Total da Unidade Orçamentária:			735.000,00	

Unidade Orçamentária: 8001 - SECRETARIA DE FINANÇAS

Código	Especificação	Desdobramento	Fonte	Categoria econômica
3	Despesas Correntes			15.533.289,45
3.1	Pessoal e Encargos Sociais		3.038.000,00	

MUNICÍPIO DE GARANHUNS

Avenida Santo Antônio, 126 - Santo Antônio - 55.293-000 - Garanhuns/ PE
CNPJ: 11.303.906/0001-00

Usuário: Timóteo Campos

Chave de Autenticação
1603-7136-878

Página
6 / 12

Anexo 2 da Lei Nº 4.320/64 - Despesas Segundo as Categorias Econômicas

DESPESAS		Valores em R\$ - Período: Orçamento/2024	
3.1.90	Aplicações Diretas	3.038.000,00	
3.2	Juros e Encargos da Dívida		6.636.289,45
3.2.90	Aplicações Diretas	6.586.289,45	
3.2.91	Aplicação Direta Decorrente de Operação entre Órgãos, Fundos e Entidades Integrantes dos Orçamentos Fiscal e da Seguridade Social	50.000,00	
3.3	Outras Despesas Correntes		5.859.000,00
3.3.90	Aplicações Diretas	5.859.000,00	
4	Despesas de Capital		4.054.500,00
4.4	Investimentos		210.000,00
4.4.90	Aplicações Diretas	210.000,00	
4.6	Amortização da Dívida		3.844.500,00
4.6.90	Aplicações Diretas	2.944.500,00	
4.6.91	Aplicação Direta Decorrente de Operação entre Órgãos, Fundos e Entidades Integrantes dos Orçamentos Fiscal e da Seguridade Social	900.000,00	
9	Reserva de Contingência		5.300.824,55
9.9	Reserva de Contingência		5.300.824,55
9.9.99	A Definir	5.300.824,55	
		Total da Unidade Orçamentária:	24.888.614,00

Unidade Orçamentária: 9001 - SECRETARIA DE COMUNICAÇÃO SOCIAL

Código	Especificação	Desdobramento	Fonte	Categoria econômica
3	Despesas Correntes			1.550.000,00
3.1	Pessoal e Encargos Sociais		800.000,00	
3.1.90	Aplicações Diretas	800.000,00		
3.3	Outras Despesas Correntes		750.000,00	
3.3.90	Aplicações Diretas	750.000,00		
4	Despesas de Capital			35.000,00
4.4	Investimentos		35.000,00	
4.4.90	Aplicações Diretas	35.000,00		
		Total da Unidade Orçamentária:		1.585.000,00
		Total da Unidade Gestora:		379.255.942,40

Unidade Gestora: 10 - Câmara Municipal de Vereadores de Garanhuns

Unidade Orçamentária: 1001 - CORPO DELIBERATIVO E SECRETARIA

Código	Especificação	Desdobramento	Fonte	Categoria econômica
3	Despesas Correntes			15.294.000,00
3.1	Pessoal e Encargos Sociais		11.570.000,00	
3.1.90	Aplicações Diretas	11.160.000,00		
3.1.91	Aplicação Direta Decorrente de Operação entre Órgãos, Fundos e Entidades Integrantes dos Orçamentos Fiscal e da Seguridade Social	410.000,00		
3.2	Juros e Encargos da Dívida		16.000,00	
3.2.90	Aplicações Diretas	12.000,00		
3.2.91	Aplicação Direta Decorrente de Operação entre Órgãos, Fundos e Entidades Integrantes dos Orçamentos Fiscal e da Seguridade Social	4.000,00		
3.3	Outras Despesas Correntes		3.708.000,00	
3.3.90	Aplicações Diretas	3.708.000,00		

MUNICÍPIO DE GARANHUNS

Avenida Santo Antônio, 126 - Santo Antônio - 55.293-000 - Garanhuns/ PE
CNPJ: 11.303.906/0001-00

Usuário: Timóteo Campos

Chave de Autenticação
1603-7136-878

Página
7 / 12

Anexo 2 da Lei Nº 4.320/64 - Despesas Segundo as Categorias Econômicas

DESPESAS		Valores em R\$ - Período: Orçamento/2024	
4	Despesas de Capital		416.000,00
4.4	Investimentos		400.000,00
4.4.90	Aplicações Diretas	400.000,00	
4.6	Amortização da Dívida		16.000,00
4.6.90	Aplicações Diretas	12.000,00	
4.6.91	Aplicação Direta Decorrente de Operação entre Órgãos, Fundos e Entidades Integrantes dos Orçamentos Fiscal e da Seguridade Social	4.000,00	
		Total da Unidade Orçamentária:	15.710.000,00
		Total da Unidade Gestora:	15.710.000,00

Unidade Gestora: 14 - Consórcio Público para o Desenvolvimento da Região Agreste Merdional de Pernambuco

Unidade Orçamentária: 1001 - CONSÓRCIO PÚBLICO PARA O DESENVOLVIMENTO DA REGIÃO AGRESTE MERIDIONAL DE PERNAMBUCO - CODEAM

Código	Especificação	Desdobramento	Fonte	Categoria econômica
3	Despesas Correntes			443.500,00
3.1	Pessoal e Encargos Sociais		79.450,00	
3.1.90	Aplicações Diretas	78.700,00		
3.1.91	Aplicação Direta Decorrente de Operação entre Órgãos, Fundos e Entidades Integrantes dos Orçamentos Fiscal e da Seguridade Social	750,00		
3.2	Juros e Encargos da Dívida		1.750,00	
3.2.90	Aplicações Diretas	1.750,00		
3.3	Outras Despesas Correntes		362.300,00	
3.3.90	Aplicações Diretas	362.300,00		
4	Despesas de Capital			131.500,00
4.4	Investimentos		128.000,00	
4.4.90	Aplicações Diretas	128.000,00		
4.6	Amortização da Dívida		3.500,00	
4.6.90	Aplicações Diretas	3.500,00		
		Total da Unidade Orçamentária:		575.000,00
		Total da Unidade Gestora:		575.000,00

Unidade Gestora: 16 - Autarquia do Ensino Superior de Garanhuns

Unidade Orçamentária: 21001 - DIRETORIA EXECUTIVA DA AESGA

Código	Especificação	Desdobramento	Fonte	Categoria econômica
3	Despesas Correntes			14.107.000,00
3.1	Pessoal e Encargos Sociais		11.646.000,00	
3.1.90	Aplicações Diretas	9.146.000,00		
3.1.91	Aplicação Direta Decorrente de Operação entre Órgãos, Fundos e Entidades Integrantes dos Orçamentos Fiscal e da Seguridade Social	2.500.000,00		
3.3	Outras Despesas Correntes		2.461.000,00	
3.3.90	Aplicações Diretas	2.461.000,00		
4	Despesas de Capital			1.442.000,00
4.4	Investimentos		1.200.000,00	
4.4.90	Aplicações Diretas	1.200.000,00		
4.6	Amortização da Dívida		242.000,00	
4.6.90	Aplicações Diretas	20.000,00		
4.6.91	Aplicação Direta Decorrente de Operação entre Órgãos, Fundos e Entidades Integrantes dos Orçamentos	222.000,00		

MUNICÍPIO DE GARANHUNS

Avenida Santo Antônio, 126 - Santo Antônio - 55.293-000 - Garanhuns/ PE
CNPJ: 11.303.906/0001-00

Usuário: Timóteo Campos

Chave de Autenticação
1603-7136-878

Página
8 / 12

Anexo 2 da Lei Nº 4.320/64 - Despesas Segundo as Categorias Econômicas

DESPESAS

Valores em R\$ - Período: Orçamento/2024

Fiscal e da Seguridade Social

Total da Unidade Orçamentária: 15.549.000,00

Total da Unidade Gestora: 15.549.000,00

Unidade Gestora: 2 - Fundo Municipal de Assistência Social de Garanhuns

Unidade Orçamentária: 17001 - SECRETARIA MUNICIPAL DE ASSISTÊNCIA SOCIAL E DIREITOS HUMANOS

Código	Especificação	Desdobramento	Fonte	Categoria econômica
3	Despesas Correntes			1.332.000,00
3.1	Pessoal e Encargos Sociais		924.000,00	
3.1.90	Aplicações Diretas	612.000,00		
3.1.91	Aplicação Direta Decorrente de Operação entre Órgãos, Fundos e Entidades Integrantes dos Orçamentos Fiscal e da Seguridade Social	312.000,00		
3.3	Outras Despesas Correntes		408.000,00	
3.3.90	Aplicações Diretas	408.000,00		
4	Despesas de Capital			50.000,00
4.4	Investimentos		50.000,00	
4.4.90	Aplicações Diretas	50.000,00		
Total da Unidade Orçamentária:				1.382.000,00

Unidade Orçamentária: 17002 - FUNDO MUNICIPAL DE ASSISTÊNCIA SOCIAL

Código	Especificação	Desdobramento	Fonte	Categoria econômica
3	Despesas Correntes			11.591.032,93
3.1	Pessoal e Encargos Sociais		5.383.500,00	
3.1.90	Aplicações Diretas	5.222.500,00		
3.1.91	Aplicação Direta Decorrente de Operação entre Órgãos, Fundos e Entidades Integrantes dos Orçamentos Fiscal e da Seguridade Social	161.000,00		
3.3	Outras Despesas Correntes		6.207.532,93	
3.3.50	Transferências a Instituições Privadas sem Fins Lucrativos	958.000,00		
3.3.90	Aplicações Diretas	5.249.532,93		
4	Despesas de Capital			1.398.000,00
4.4	Investimentos		1.398.000,00	
4.4.90	Aplicações Diretas	1.398.000,00		
Total da Unidade Orçamentária:				12.989.032,93

Unidade Orçamentária: 17003 - FUNDO MUNICIPAL DOS DIREITOS DOS IDOSOS

Código	Especificação	Desdobramento	Fonte	Categoria econômica
3	Despesas Correntes			205.000,00
3.3	Outras Despesas Correntes		205.000,00	
3.3.90	Aplicações Diretas	205.000,00		
4	Despesas de Capital			645.000,00
4.4	Investimentos		645.000,00	
4.4.90	Aplicações Diretas	645.000,00		
Total da Unidade Orçamentária:				850.000,00
Total da Unidade Gestora:				15.221.032,93

Unidade Gestora: 3 - Fundo Municipal de Saúde de Garanhuns

MUNICÍPIO DE GARANHUNS

Avenida Santo Antônio, 126 - Santo Antônio - 55.293-000 - Garanhuns/ PE
CNPJ: 11.303.906/0001-00

Usuário: Timóteo Campos

Chave de Autenticação
1603-7136-878

Página
9 / 12

Anexo 2 da Lei Nº 4.320/64 - Despesas Segundo as Categorias Econômicas

DESPESAS

Valores em R\$ - Período: Orçamento/2024

Unidade Orçamentária: 4002 - SECRETARIA EXECUTIVA

Código	Especificação	Desdobramento	Fonte	Categoria econômica
3	Despesas Correntes			5.465.000,00
3.1	Pessoal e Encargos Sociais		2.683.000,00	
3.1.90	Aplicações Diretas	2.557.000,00		
3.1.91	Aplicação Direta Decorrente de Operação entre Órgãos, Fundos e Entidades Integrantes dos Orçamentos Fiscal e da Seguridade Social	126.000,00		
3.3	Outras Despesas Correntes		2.782.000,00	
3.3.90	Aplicações Diretas	2.782.000,00		
4	Despesas de Capital			361.000,00
4.4	Investimentos		261.000,00	
4.4.90	Aplicações Diretas	261.000,00		
4.6	Amortização da Dívida		100.000,00	
4.6.90	Aplicações Diretas	100.000,00		

Total da Unidade Orçamentária: 5.826.000,00

Unidade Orçamentária: 4003 - FUNDO MUNICIPAL DE SAÚDE

Código	Especificação	Desdobramento	Fonte	Categoria econômica
3	Despesas Correntes			73.991.360,80
3.1	Pessoal e Encargos Sociais		42.733.250,00	
3.1.90	Aplicações Diretas	36.964.000,00		
3.1.91	Aplicação Direta Decorrente de Operação entre Órgãos, Fundos e Entidades Integrantes dos Orçamentos Fiscal e da Seguridade Social	5.769.250,00		
3.3	Outras Despesas Correntes		31.258.110,80	
3.3.50	Transferências a Instituições Privadas sem Fins Lucrativos	3.103.000,00		
3.3.90	Aplicações Diretas	28.155.110,80		
4	Despesas de Capital			25.461.663,87
4.4	Investimentos		25.461.663,87	
4.4.90	Aplicações Diretas	25.461.663,87		

Total da Unidade Orçamentária: 99.453.024,67

Total da Unidade Gestora: 105.279.024,67

Unidade Gestora: 4 - Fundo Municipal do Meio Ambiente de Garanhuns

Unidade Orçamentária: 3001 - FUNDO MUNICIPAL DE MEIO AMBIENTE DE GARANHUNS

Código	Especificação	Desdobramento	Fonte	Categoria econômica
3	Despesas Correntes			750.000,00
3.3	Outras Despesas Correntes		750.000,00	
3.3.90	Aplicações Diretas	750.000,00		
4	Despesas de Capital			350.000,00
4.4	Investimentos		350.000,00	
4.4.90	Aplicações Diretas	350.000,00		

Total da Unidade Orçamentária: 1.100.000,00

Total da Unidade Gestora: 1.100.000,00

Unidade Gestora: 5 - Fundo Municipal dos Direitos da Criança e do Adolescente de Garanhuns

MUNICÍPIO DE GARANHUNS

Avenida Santo Antônio, 126 - Santo Antônio - 55.293-000 - Garanhuns/ PE
CNPJ: 11.303.906/0001-00

Usuário: Timóteo Campos

Chave de Autenticação
1603-7136-878

Página
10 / 12

Anexo 2 da Lei Nº 4.320/64 - Despesas Segundo as Categorias Econômicas

DESPESAS

Valores em R\$ - Período: Orçamento/2024

Unidade Orçamentária: 24001 - FUNDO MUNICIPAL DOS DIREITOS DA CRIANÇA E DO ADOLESCENTE

Código	Especificação	Desdobramento	Fonte	Categoria econômica
3	Despesas Correntes			505.000,00
3.3	Outras Despesas Correntes		505.000,00	
3.3.50	Transferências a Instituições Privadas sem Fins Lucrativos	390.000,00		
3.3.90	Aplicações Diretas	115.000,00		
4	Despesas de Capital			30.000,00
4.4	Investimentos		30.000,00	
4.4.90	Aplicações Diretas	30.000,00		
Total da Unidade Orçamentária:				535.000,00
Total da Unidade Gestora:				535.000,00

Unidade Gestora: 6 - Autarquia Municipal de Segurança, Trânsito e Transporte de Garanhuns

Unidade Orçamentária: 20001 - GABINETE DO DIRETOR PRESIDENTE

Código	Especificação	Desdobramento	Fonte	Categoria econômica
3	Despesas Correntes			435.000,00
3.1	Pessoal e Encargos Sociais		305.000,00	
3.1.90	Aplicações Diretas	300.000,00		
3.1.91	Aplicação Direta Decorrente de Operação entre Órgãos, Fundos e Entidades Integrantes dos Orçamentos Fiscal e da Seguridade Social	5.000,00		
3.3	Outras Despesas Correntes		130.000,00	
3.3.90	Aplicações Diretas	130.000,00		
4	Despesas de Capital			5.000,00
4.4	Investimentos		5.000,00	
4.4.90	Aplicações Diretas	5.000,00		
Total da Unidade Orçamentária:				440.000,00

Unidade Orçamentária: 20002 - SEC.EXECUTIVA GAB. DE GESTÃO INTEGRADA MUNIC. E SEG. CIDADÃ

Código	Especificação	Desdobramento	Fonte	Categoria econômica
3	Despesas Correntes			1.900.000,00
3.1	Pessoal e Encargos Sociais		1.630.000,00	
3.1.90	Aplicações Diretas	1.500.000,00		
3.1.91	Aplicação Direta Decorrente de Operação entre Órgãos, Fundos e Entidades Integrantes dos Orçamentos Fiscal e da Seguridade Social	130.000,00		
3.3	Outras Despesas Correntes		270.000,00	
3.3.90	Aplicações Diretas	270.000,00		
4	Despesas de Capital			110.000,00
4.4	Investimentos		110.000,00	
4.4.90	Aplicações Diretas	110.000,00		
Total da Unidade Orçamentária:				2.010.000,00

Unidade Orçamentária: 20003 - COMANDO DA GUARDA MUNICIPAL

Código	Especificação	Desdobramento	Fonte	Categoria econômica
3	Despesas Correntes			11.018.000,00
3.1	Pessoal e Encargos Sociais		10.750.000,00	
3.1.90	Aplicações Diretas	7.900.000,00		
3.1.91	Aplicação Direta Decorrente de Operação entre Órgãos, Fundos e Entidades Integrantes dos Orçamentos	2.850.000,00		

MUNICÍPIO DE GARANHUNS

Avenida Santo Antônio, 126 - Santo Antônio - 55.293-000 - Garanhuns/ PE
CNPJ: 11.303.906/0001-00

Usuário: Timóteo Campos

Chave de Autenticação
1603-7136-878

Página
11 / 12

Anexo 2 da Lei Nº 4.320/64 - Despesas Segundo as Categorias Econômicas

DESPESAS		Valores em R\$ - Período: Orçamento/2024	
3.3	Fiscal e da Seguridade Social		
	Outras Despesas Correntes		268.000,00
3.3.50	Transferências a Instituições Privadas sem Fins Lucrativos	3.000,00	
3.3.90	Aplicações Diretas	265.000,00	
4	Despesas de Capital		20.000,00
4.4	Investimentos		20.000,00
4.4.90	Aplicações Diretas	20.000,00	
		Total da Unidade Orçamentária:	11.038.000,00

Unidade Orçamentária: 20004 - GERÊNCIA DE TRANSPORTE E TRÂNSITO

Código	Especificação	Desdobramento	Fonte	Categoria econômica
3	Despesas Correntes			2.500.000,00
3.3	Outras Despesas Correntes		2.500.000,00	
3.3.90	Aplicações Diretas	2.500.000,00		
4	Despesas de Capital			172.000,00
4.4	Investimentos		172.000,00	
4.4.90	Aplicações Diretas	172.000,00		
		Total da Unidade Orçamentária:		2.672.000,00
		Total da Unidade Gestora:		16.160.000,00

Unidade Gestora: 9 - Instituto de Previdência dos Servidores Públicos do Município de Garanhuns

Unidade Orçamentária: 30001 - Instituto de Previdência dos Servidores Públicos do Município de Garanhuns - IPSP

Código	Especificação	Desdobramento	Fonte	Categoria econômica
3	Despesas Correntes			59.370.000,00
3.1	Pessoal e Encargos Sociais		58.640.000,00	
3.1.90	Aplicações Diretas	58.575.000,00		
3.1.91	Aplicação Direta Decorrente de Operação entre Órgãos, Fundos e Entidades Integrantes dos Orçamentos	65.000,00		
3.3	Outras Despesas Correntes		730.000,00	
3.3.90	Aplicações Diretas	730.000,00		
4	Despesas de Capital			50.000,00
4.4	Investimentos		50.000,00	
4.4.90	Aplicações Diretas	50.000,00		
9	Reserva de Contingência			14.695.000,00
9.9	Reserva de Contingência		14.695.000,00	
9.9.99	A Definir	14.695.000,00		
		Total da Unidade Orçamentária:		74.115.000,00
		Total da Unidade Gestora:		74.115.000,00
		Total Geral:		623.500.000,00

Resumo

Pessoal e Encargos Sociais	262.177.925,08
Juros e Encargos da Dívida	6.603.000,00
Outras Despesas Correntes	176.832.078,04
Total das Despesas Correntes	445.613.003,12

MUNICÍPIO DE GARANHUNS

Avenida Santo Antônio, 126 - Santo Antônio - 55.293-000 - Garanhuns/ PE
CNPJ: 11.303.906/0001-00

Usuário: Timóteo Campos

Chave de Autenticação
1603-7136-878

Página
12 / 12

Anexo 2 da Lei Nº 4.320/64 - Despesas Segundo as Categorias Econômicas

DESPESAS

Valores em R\$ - Período: Orçamento/2024

Investimentos	110.181.172,33
Amortização da Dívida	3.080.000,00
Total das Despesas de Capital	113.261.172,33
Reserva de Contingência	19.995.824,55
Pessoal e Encargos Sociais	43.450.000,00
Juros e Encargos da Dívida	54.000,00
Total das Despesas Correntes Intra-Orçamentárias	43.504.000,00
Amortização da Dívida	1.126.000,00
Total das Despesas de Capital Intra-Orçamentárias	1.126.000,00
TOTAL GERAL	623.500.000,00

Entidades Consolidadas: Prefeitura Municipal de Garanhuns, Fundo Municipal de Assistência Social de Garanhuns, Fundo Municipal de Saúde de Garanhuns, Fundo Municipal do Meio Ambiente de Garanhuns, Fundo Municipal dos Direitos da Criança e do Adolescente de Garanhuns, Autarquia Municipal de Segurança, Trânsito e Transporte de Garanhuns, Autarquia de Ensino Superior de Garanhuns - CONSOLIDAÇÃO, Instituto de Previdência dos Servidores Públicos do Município de Garanhuns (CANCELADA), Instituto de Previdência dos Servidores Públicos do Município de Garanhuns, Câmara Municipal de Vereadores de Garanhuns, Consórcio Público para o Desenvolvimento da Região Agreste Meridional de Pernambuco, Autarquia do Ensino Superior de Garanhuns

Prefeitura Municipal de Garanhuns

Avenida Santo Antônio, 126 - Santo Antônio - 55.293-000 - Garanhuns/ PE
CNPJ: 11.303.906/0001-00

Usuário: Timóteo Campos

Chave de Autenticação Digital
1989-0642-637

Página
1 / 1

Valores Previstos na Despesa LOA por Natureza

LDO 2024 - Valores em R\$

Natureza da Despesa	Valor
3.1.71.00.00 Transferências a Consórcios Públicos mediante contrato de rateio	57.625,08
3.1.90.00.00 Aplicações Diretas	262.120.300,00
3.1.91.00.00 Aplicação Direta Decorrente de Operação entre Órgãos, Fundos e Entidades Integrantes dos Orçamentos Fiscal e da Seguridade Social	43.450.000,00
3.2.71.00.00 Transferências a Consórcios Públicos mediante contrato de rateio	2.960,55
3.2.90.00.00 Aplicações Diretas	6.600.039,45
3.2.91.00.00 Aplicação Direta Decorrente de Operação entre Órgãos, Fundos e Entidades Integrantes dos Orçamentos Fiscal e da Seguridade Social	54.000,00
3.3.50.00.00 Transferências a Instituições Privadas sem Fins Lucrativos	10.989.000,00
3.3.71.00.00 Transferências a Consórcios Públicos mediante contrato de rateio	212.424,92
3.3.90.00.00 Aplicações Diretas	165.630.653,12
4.4.71.00.00 Transferências a Consórcios Públicos mediante contrato de rateio	24.065,35
4.4.90.00.00 Aplicações Diretas	110.157.106,98
4.6.90.00.00 Aplicações Diretas	3.080.000,00
4.6.91.00.00 Aplicação Direta Decorrente de Operação entre Órgãos, Fundos e Entidades Integrantes dos Orçamentos Fiscal e da Seguridade Social	1.126.000,00
9.9.99.00.00 A Definir	19.995.824,55
Total geral	623.500.000,00

MUNICÍPIO DE GARANHUNS

Avenida Santo Antônio, 126 - Santo Antônio - 55.293-000 - Garanhuns/ PE
CNPJ: 11.303.906/0001-00

Usuário: Timóteo Campos

Chave de Autenticação
2101-1265-235

Página
1 / 56

Anexo 6 da Lei Nº 4.320/64 - Programa de Trabalho

Valores em R\$ - Período: Orçamento/2024

Unidade gestora: 1 - Prefeitura Municipal de Garanhuns						
Unidade orçamentária: 1001 - SECRETARIA DE ADMINISTRAÇÃO						
Código	Especificação	Não orçamentária	Operação especial	Projetos	Atividades	Total
4	Administração				13.145.010,55	13.145.010,55
4 122	Administração Geral				13.145.010,55	13.145.010,55
4 122 401	APOIO GERENCIAL E TECNOLÓGICO PARA A PROMOÇÃO DO MODELO DE GESTÃO				13.145.010,55	13.145.010,55
4 122 401 2.2001	GESTÃO E MANUTENÇÃO DAS ATIVIDADES DA SECRETARIA DE ADMINISTRAÇÃO E SUAS SUBDIVISÕES				5.559.934,65	5.559.934,65
3.1.90.00	Aplicações Diretas				3.500.000,00	3.500.000,00
3.3.90.00	Aplicações Diretas				2.000.000,00	2.000.000,00
4.4.90.00	Aplicações Diretas				59.934,65	59.934,65
4 122 401 2.2002	DESENVOLVIMENTO E APERFEIÇOAMENTO DE RECURSOS HUMANOS				165.000,00	165.000,00
3.3.90.00	Aplicações Diretas				165.000,00	165.000,00
4 122 401 2.2003	ESTRUTURAÇÃO DA ÁREA TECNOLÓGICA DA INFORMAÇÃO				200.000,00	200.000,00
3.3.90.00	Aplicações Diretas				50.000,00	50.000,00
4.4.90.00	Aplicações Diretas				150.000,00	150.000,00
4 122 401 2.2004	MANUTENÇÃO DE ÓRGÃOS DE OUTRAS ESFERAS (JUNTA MILITAR E POLÍCIA CIENTÍFICA)				100.000,00	100.000,00
3.3.90.00	Aplicações Diretas				100.000,00	100.000,00
4 122 401 2.2005	MANUTENÇÃO DE PRÉDIOS PÚBLICOS (ARQUIVO CENTRAL E ALMOXARIFADO)				56.000,00	56.000,00
3.3.90.00	Aplicações Diretas				46.000,00	46.000,00
4.4.90.00	Aplicações Diretas				10.000,00	10.000,00
4 122 401 2.2006	ENCARGOS GERAIS DO MUNICÍPIO (INSS, IPSP)				6.700.000,00	6.700.000,00
3.1.90.00	Aplicações Diretas				3.700.000,00	3.700.000,00
3.1.91.00	Aplicação Direta Decorrente de Operação entre Órgãos, Fundos e Entidades Integrantes dos Orçamentos Fiscal e da Seguridade Social				3.000.000,00	3.000.000,00
4 122 401 2.2008	PARTICIPAÇÃO EM CONSÓRCIOS PÚBLICOS				297.075,90	297.075,90
3.1.71.00	Transferências a Consórcios Públicos mediante contrato de rateio				57.625,08	57.625,08
3.2.71.00	Transferências a Consórcios Públicos mediante contrato de rateio				2.960,55	2.960,55
3.3.71.00	Transferências a Consórcios Públicos mediante contrato de rateio				212.424,92	212.424,92
4.4.71.00	Transferências a Consórcios Públicos mediante contrato de rateio				24.065,35	24.065,35
4 122 401 2.2392	REALIZAÇÃO DE CONCURSO PÚBLICO				67.000,00	67.000,00
3.3.90.00	Aplicações Diretas				67.000,00	67.000,00
Total da unidade orçamentária					13.145.010,55	13.145.010,55

Unidade orçamentária: 2001 - SECRETARIA DE DESENVOLVIMENTO ECONÔMICO						
Código	Especificação	Não orçamentária	Operação especial	Projetos	Atividades	Total
4	Administração				405.000,00	405.000,00
4 122	Administração Geral				405.000,00	405.000,00
4 122 401	APOIO GERENCIAL E TECNOLÓGICO PARA A PROMOÇÃO DO MODELO DE GESTÃO				405.000,00	405.000,00
4 122 401 2.2009	GESTÃO E MANUTENÇÃO DAS ATIVIDADES DA SECRETARIA DE DESENVOLVIMENTO ECONÔMICO E SUAS SUBDIVISÕES				405.000,00	405.000,00
3.1.90.00	Aplicações Diretas				170.000,00	170.000,00

MUNICÍPIO DE GARANHUNS

Avenida Santo Antônio, 126 - Santo Antônio - 55.293-000 - Garanhuns/ PE
CNPJ: 11.303.906/0001-00

Usuário: Timóteo Campos

Chave de Autenticação
2101-1265-235

Página
2 / 56

Anexo 6 da Lei Nº 4.320/64 - Programa de Trabalho

Valores em R\$ - Período: Orçamento/2024

Unidade orçamentária: 2001 - SECRETARIA DE DESENVOLVIMENTO ECONÔMICO

Código	Especificação	Não orçamentária	Operação especial	Projetos	Atividades	Total
3.3.90.00	Aplicações Diretas				230.000,00	230.000,00
4.4.90.00	Aplicações Diretas				5.000,00	5.000,00
23	Comércio e Serviços			200.000,00	190.500,00	390.500,00
23 122	Administração Geral			200.000,00	190.500,00	390.500,00
23 122 413	DESENVOLVE GARANHUNS			50.000,00	90.500,00	140.500,00
23 122 413 1.1001	AQUISIÇÃO DE ÁREAS PARA IMPLANTAÇÃO DE NOVOS EMPREENDIMENTOS			50.000,00		50.000,00
4.4.90.00	Aplicações Diretas			50.000,00		50.000,00
23 122 413 2.2016	IMPLANTAÇÃO DA MOEDA SOCIAL GAROA				10.000,00	10.000,00
3.3.90.00	Aplicações Diretas				10.000,00	10.000,00
23 122 413 2.2019	AMPLIAÇÃO DAS ATIVIDADES DO BALCÃO DO EMPREENDEDOR				2.000,00	2.000,00
3.3.90.00	Aplicações Diretas				1.000,00	1.000,00
4.4.90.00	Aplicações Diretas				1.000,00	1.000,00
23 122 413 2.2020	ATIVIDADES DE PESQUISA, ESTUDOS E ELABORAÇÃO DE PLANOS DE DESENVOLVIMENTO				2.500,00	2.500,00
3.3.90.00	Aplicações Diretas				2.500,00	2.500,00
23 122 413 2.2023	APOIO A PARCERIAS COM ENTIDADES PÚBLICAS E PRIVADAS				1.000,00	1.000,00
3.3.90.00	Aplicações Diretas				1.000,00	1.000,00
23 122 413 2.2436	AMPLIAÇÃO E MANUTENÇÃO DA INCUBADORA DE STARTUPS				75.000,00	75.000,00
3.3.90.00	Aplicações Diretas				50.000,00	50.000,00
4.4.90.00	Aplicações Diretas				25.000,00	25.000,00
23 122 415	QUALIFICA GARANHUNS			100.000,00	50.000,00	150.000,00
23 122 415 1.1002	ESTRUTURAÇÃO DO PROGRAMA QUALIFICA GARANHUNS			100.000,00		100.000,00
4.4.90.00	Aplicações Diretas			100.000,00		100.000,00
23 122 415 2.2025	MANUTENÇÃO DO PROGRAMA QUALIFICA GARANHUNS				50.000,00	50.000,00
3.3.90.00	Aplicações Diretas				50.000,00	50.000,00
23 122 416	BAIRRO EMPREENDEDOR			50.000,00	50.000,00	100.000,00
23 122 416 1.1003	ESTRUTURAÇÃO DO PROGRAMA BAIRRO EMPREENDEDOR			50.000,00		50.000,00
4.4.90.00	Aplicações Diretas			50.000,00		50.000,00
23 122 416 2.2026	MANUTENÇÃO DO PROGRAMA BAIRRO EMPREENDEDOR				50.000,00	50.000,00
3.3.90.00	Aplicações Diretas				50.000,00	50.000,00
Total da unidade orçamentária				200.000,00	595.500,00	795.500,00

Unidade orçamentária: 3001 - SECRETARIA DE DESENVOLVIMENTO RURAL E MEIO AMBIENTE

Código	Especificação	Não orçamentária	Operação especial	Projetos	Atividades	Total
4	Administração				2.450.000,00	2.450.000,00
4 122	Administração Geral				2.450.000,00	2.450.000,00
4 122 401	APOIO GERENCIAL E TECNOLÓGICO PARA A PROMOÇÃO DO MODELO DE GESTÃO				2.450.000,00	2.450.000,00
4 122 401 2.2028	GESTÃO E MANUTENÇÃO DAS ATIVIDADES DA SECRETARIA DE DESENVOLVIMENTO RURAL E MEIO AMBIENTE E SUAS SUBDIVISÕES				2.450.000,00	2.450.000,00
3.1.90.00	Aplicações Diretas				1.800.000,00	1.800.000,00
3.3.90.00	Aplicações Diretas				600.000,00	600.000,00

MUNICÍPIO DE GARANHUNS

Avenida Santo Antônio, 126 - Santo Antônio - 55.293-000 - Garanhuns/ PE
CNPJ: 11.303.906/0001-00

Usuário: Timóteo Campos

Chave de Autenticação
2101-1265-235

Página
3 / 56

Anexo 6 da Lei Nº 4.320/64 - Programa de Trabalho

Valores em R\$ - Período: Orçamento/2024

Unidade orçamentária: 3001 - SECRETARIA DE DESENVOLVIMENTO RURAL E MEIO AMBIENTE

Código	Especificação	Não orçamentária	Operação especial	Projetos	Atividades	Total
4.4.90.00	Aplicações Diretas				50.000,00	50.000,00
18	Gestão Ambiental				1.448.500,00	1.448.500,00
18 541	Preservação e Conservação Ambiental				1.448.500,00	1.448.500,00
18 541 1801	GARANHUNS MAIS VERDE				1.422.500,00	1.422.500,00
18 541 1801 2.2029	MANUTENÇÃO E REVITALIZAÇÃO DO PARQUE NATURAL DA NASCENTE DO RIO MUNDAÚ - PNNRM COM BASE NO PLANO DE MANEJO DA UNIDADE DE CONSERVAÇÃO				200.000,00	200.000,00
3.3.90.00	Aplicações Diretas				100.000,00	100.000,00
4.4.90.00	Aplicações Diretas				100.000,00	100.000,00
18 541 1801 2.2030	MANUTENÇÃO E REESTRUTURAÇÃO DA SEMENTEIRA MUNICIPAL				40.000,00	40.000,00
3.3.90.00	Aplicações Diretas				20.000,00	20.000,00
4.4.90.00	Aplicações Diretas				20.000,00	20.000,00
18 541 1801 2.2031	INCENTIVO A PRODUÇÃO, CONSERVAÇÃO E DISTRIBUIÇÃO DE SEMENTES PRÓPRIAS				100.000,00	100.000,00
3.3.90.00	Aplicações Diretas				95.000,00	95.000,00
4.4.90.00	Aplicações Diretas				5.000,00	5.000,00
18 541 1801 2.2032	RECUPERAÇÃO E PRESERVAÇÃO DAS NASCENTES E MATAS CILIARES				155.000,00	155.000,00
3.3.90.00	Aplicações Diretas				150.000,00	150.000,00
4.4.90.00	Aplicações Diretas				5.000,00	5.000,00
18 541 1801 2.2033	CRIAÇÃO E MANUTENÇÃO DO PROGRAMA MUNICIPAL EM EDUCAÇÃO AMBIENTAL				7.500,00	7.500,00
3.3.90.00	Aplicações Diretas				5.000,00	5.000,00
4.4.90.00	Aplicações Diretas				2.500,00	2.500,00
18 541 1801 2.2038	FOMENTAR A CRIAÇÃO DE TRILHAS E ROTEIROS ECOLÓGICOS EM ÁREAS VERDES E ÁREAS QUILOMBOLAS				20.000,00	20.000,00
3.3.90.00	Aplicações Diretas				20.000,00	20.000,00
18 541 1801 2.2490	RECUPERAÇÃO, REESTRUTURAÇÃO E MANUTENÇÃO DO PARQUE RUBER VAN DER LINDEN (PAU POMBO)				500.000,00	500.000,00
3.3.90.00	Aplicações Diretas				400.000,00	400.000,00
4.4.90.00	Aplicações Diretas				100.000,00	100.000,00
18 541 1801 2.2491	IMPLANTAÇÃO E MANUTENÇÃO DE SISTEMA DE UNIDADES DE CONSERVAÇÃO (SMUC) NO MUNICÍPIO				20.000,00	20.000,00
3.3.90.00	Aplicações Diretas				20.000,00	20.000,00
18 541 1801 2.2492	IMPLANTAÇÃO E MANUTENÇÃO DE FESTIVAIS MÚSICAIS LIXO 100% RECICLADO E CARBONO ZERO				100.000,00	100.000,00
3.3.90.00	Aplicações Diretas				50.000,00	50.000,00
4.4.90.00	Aplicações Diretas				50.000,00	50.000,00
18 541 1801 2.2493	MANUTENÇÃO DAS ATIVIDADES DO CASTRA MÓVEL				100.000,00	100.000,00
3.3.90.00	Aplicações Diretas				80.000,00	80.000,00
4.4.90.00	Aplicações Diretas				20.000,00	20.000,00
18 541 1801 2.2494	IMPLEMENTAÇÃO E MANUTENÇÃO DOS GUARDIÕES AMBIENTAIS				130.000,00	130.000,00
3.3.90.00	Aplicações Diretas				80.000,00	80.000,00
4.4.90.00	Aplicações Diretas				50.000,00	50.000,00

MUNICÍPIO DE GARANHUNS

Avenida Santo Antônio, 126 - Santo Antônio - 55.293-000 - Garanhuns/ PE
CNPJ: 11.303.906/0001-00

Usuário: Timóteo Campos

Chave de Autenticação
2101-1265-235

Página
4 / 56

Anexo 6 da Lei Nº 4.320/64 - Programa de Trabalho

Valores em R\$ - Período: Orçamento/2024

Unidade orçamentária: 3001 - SECRETARIA DE DESENVOLVIMENTO RURAL E MEIO AMBIENTE

Código	Especificação	Não orçamentária	Operação especial	Projetos	Atividades	Total
18 541 1801 2.2519	EMENDA IMPOSITIVA Nº 109/2023 - MANUTENÇÃO DAS ATIVIDADES DO CASTRAMÓVEL, PARA REALIZAR A CASTRAÇÃO DOS ANIMAIS NO CENTRO DE CONTROLE AMBIENTAL DE GARANHUNS.				50.000,00	50.000,00
	3.3.90.00 Aplicações Diretas				50.000,00	50.000,00
18 541 2004	GARANHUNS SUSTENTÁVEL				26.000,00	26.000,00
18 541 2004 2.2041	criação do plano municipal de gestão de resíduos sólidos				1.000,00	1.000,00
	3.3.90.00 Aplicações Diretas				1.000,00	1.000,00
18 541 2004 2.2042	criação do plano municipal de produção de energias limpas e renováveis				1.000,00	1.000,00
	3.3.90.00 Aplicações Diretas				1.000,00	1.000,00
18 541 2004 2.2043	criação do plano municipal de arborização urbana e rural				4.000,00	4.000,00
	3.3.90.00 Aplicações Diretas				3.000,00	3.000,00
	4.4.90.00 Aplicações Diretas				1.000,00	1.000,00
18 541 2004 2.2044	MANUTENÇÃO DO PROGRAMA GARANHUNS SUSTENTÁVEL				20.000,00	20.000,00
	3.3.90.00 Aplicações Diretas				15.000,00	15.000,00
	4.4.90.00 Aplicações Diretas				5.000,00	5.000,00
20	Agricultura			397.000,00	2.953.500,00	3.350.500,00
20 451	Infra-Estrutura Urbana				1.870.000,00	1.870.000,00
20 451 2003	NOVAS ESTRADAS				1.870.000,00	1.870.000,00
20 451 2003 2.2046	MANUTENÇÃO E CONSERVAÇÃO DAS ESTRADAS VICINAIS				1.810.000,00	1.810.000,00
	3.3.90.00 Aplicações Diretas				1.600.000,00	1.600.000,00
	4.4.90.00 Aplicações Diretas				210.000,00	210.000,00
20 451 2003 2.2440	APOIO E INCENTIVO AS POLÍTICAS PÚBLICAS DO PROGRAMA NOVAS ESTRADAS				30.000,00	30.000,00
	4.4.90.00 Aplicações Diretas				30.000,00	30.000,00
20 451 2003 2.2515	EMENDA IMPOSITIVA 034/2023- MANUTENÇÃO E CONSERVAÇÃO DAS ESTRADAS VICINAIS				30.000,00	30.000,00
	3.3.90.00 Aplicações Diretas				30.000,00	30.000,00
20 605	Abastecimento			37.000,00	734.000,00	771.000,00
20 605 2001	ATER - DESENVOLVE AGRICULTURA FAMILIAR GARANHUNS				1.000,00	1.000,00
20 605 2001 2.2048	REATIVAÇÃO DO PROGRAMA DE AQUISIÇÃO DE ALIMENTOS - PAA E INCENTIVO A PARTICIPAÇÃO NO PROGRAMA NACIONAL DE ALIMENTAÇÃO ESCOLAR - PNAE				1.000,00	1.000,00
	3.3.90.00 Aplicações Diretas				1.000,00	1.000,00
20 605 2005	ÁGUAS PARA GARANHUNS			37.000,00	733.000,00	770.000,00
20 605 2005 1.1091	REESTRUTURAÇÃO DO SISTEMA DE ABASTECIMENTO DE ÁGUA NOS DISTRITOS MIRACICA, IRATAMA E SÃO PEDRO			1.000,00		1.000,00
	4.4.90.00 Aplicações Diretas			1.000,00		1.000,00
20 605 2005 1.1158	EMENDA IMPOSITIVA 033/2023- CONSTRUÇÃO DE CISTERNA E/OU BIOÁGUA			36.000,00		36.000,00
	4.4.90.00 Aplicações Diretas			36.000,00		36.000,00
20 605 2005 2.2050	CONSTRUÇÃO DE CISTERNAS E/OU BIOÁGUA				10.000,00	10.000,00
	3.3.90.00 Aplicações Diretas				10.000,00	10.000,00
20 605 2005 2.2051	MANUTENÇÃO ADMINISTRATIVA DA REDE DE ABASTECIMENTO DE ÁGUA				10.000,00	10.000,00

MUNICÍPIO DE GARANHUNS

Avenida Santo Antônio, 126 - Santo Antônio - 55.293-000 - Garanhuns/ PE
CNPJ: 11.303.906/0001-00

Usuário: Timóteo Campos

Chave de Autenticação
2101-1265-235

Página
5 / 56

Anexo 6 da Lei Nº 4.320/64 - Programa de Trabalho

Valores em R\$ - Período: Orçamento/2024

Unidade orçamentária: 3001 - SECRETARIA DE DESENVOLVIMENTO RURAL E MEIO AMBIENTE

Código	Especificação	Não orçamentária	Operação especial	Projetos	Atividades	Total
	3.3.90.00 Aplicações Diretas				8.000,00	8.000,00
	4.4.90.00 Aplicações Diretas				2.000,00	2.000,00
20 605 2005 2.2052	MANUTENÇÃO DO ABASTECIMENTO DE ÁGUA ATRAVÉS DE CARRO-PIPA				101.000,00	101.000,00
	3.3.90.00 Aplicações Diretas				100.000,00	100.000,00
	4.4.90.00 Aplicações Diretas				1.000,00	1.000,00
20 605 2005 2.2053	ABASTECIMENTO DE ÁGUA DO DISTRITO DE MIRACICA ATRAVÉS DE ADUTORA				500.000,00	500.000,00
	3.3.90.00 Aplicações Diretas				500.000,00	500.000,00
20 605 2005 2.2516	EMENDA IMPOSITIVA 031/2023- MANUTENÇÃO DO ABASTECIMENTO DE ÁGUA ATRAVÉS DE CARRO PIPA				36.000,00	36.000,00
	3.3.90.00 Aplicações Diretas				36.000,00	36.000,00
20 605 2005 2.2517	EMENDA IMPOSITIVA 032/2023- MANUTENÇÃO ADMINISTRATIVA DA REDE DE ABASTECIMENTO DE ÁGUA				36.000,00	36.000,00
	3.3.90.00 Aplicações Diretas				36.000,00	36.000,00
20 605 2005 2.2518	EMENDA IMPOSITIVA 157/2023- POÇO ARTESIANO PARA O DISTRITO DE IRATAMA E PARA A MELHORIA NO ABASTECIMENTO DE ÁGUA NO DE IRATAMA NO MUNICÍPIO DE GARANHUNS.				40.000,00	40.000,00
	3.3.90.00 Aplicações Diretas				40.000,00	40.000,00
20 606	Extensão Rural				162.500,00	162.500,00
20 606 2001	ATER - DESENVOLVE AGRICULTURA FAMILIAR GARANHUNS				151.500,00	151.500,00
20 606 2001 2.2055	IMPLANTAÇÃO AGROINDÚSTRIAS NA ZONA RURAL				1.000,00	1.000,00
	3.3.90.00 Aplicações Diretas				1.000,00	1.000,00
20 606 2001 2.2056	MANUTENÇÃO DAS AÇÕES E ATIVIDADES DO "PLANTÃO AGROEDUCA" PARA TRABALHAR TEMAS ESPECÍFICOS DA AGRICULTURA FAMILIAR				2.000,00	2.000,00
	4.4.90.00 Aplicações Diretas				2.000,00	2.000,00
20 606 2001 2.2057	MANUTENÇÃO DAS AÇÕES E ATIVIDADES DE COLETAS E ANÁLISES DE SOLO EM PROPRIEDADES RURAIS				50.000,00	50.000,00
	3.3.90.00 Aplicações Diretas				50.000,00	50.000,00
20 606 2001 2.2058	MANUTENÇÃO DAS AÇÕES DE INCENTIVO A PRODUÇÃO ORGÂNICA E DE BASE AGROECOLÓGICA, COM TREINAMENTOS ESPECÍFICOS E PRODUÇÃO DE MATERIAL DIDÁTICO COMO GUIA-ORIENTATIVO				5.000,00	5.000,00
	3.3.90.00 Aplicações Diretas				5.000,00	5.000,00
20 606 2001 2.2059	MANUTENÇÃO DAS AÇÕES DE INOVAÇÕES TECNOLÓGICAS NO CAMPO E NOVAS CULTURAS AGRÍCOLAS EM CONVIVÊNCIA COM O SEMIÁRIDO				7.500,00	7.500,00
	3.3.90.00 Aplicações Diretas				5.000,00	5.000,00
	4.4.90.00 Aplicações Diretas				2.500,00	2.500,00
20 606 2001 2.2060	INCENTIVAR AS FAMÍLIAS RURAIS, OS JOVENS DO CAMPO E AS MULHERES DO CAMPO AO MICROCRÉDITO RURAL				1.000,00	1.000,00
	3.3.90.00 Aplicações Diretas				1.000,00	1.000,00
20 606 2001 2.2061	criação e manutenção das feiras da agricultura familiar para escoamento da produção agrícola				5.000,00	5.000,00
	3.3.90.00 Aplicações Diretas				5.000,00	5.000,00
20 606 2001 2.2062	MANUTENÇÃO DAS AÇÕES E ATIVIDADES DO PROGRAMA GARANTIA SAFRA				80.000,00	80.000,00
	3.3.90.00 Aplicações Diretas				80.000,00	80.000,00

MUNICÍPIO DE GARANHUNS

Avenida Santo Antônio, 126 - Santo Antônio - 55.293-000 - Garanhuns/ PE
CNPJ: 11.303.906/0001-00

Usuário: Timóteo Campos

Chave de Autenticação
2101-1265-235

Página
6 / 56

Anexo 6 da Lei Nº 4.320/64 - Programa de Trabalho

Valores em R\$ - Período: Orçamento/2024

Unidade orçamentária: 3001 - SECRETARIA DE DESENVOLVIMENTO RURAL E MEIO AMBIENTE

Código	Especificação	Não orçamentária	Operação especial	Projetos	Atividades	Total
20 606 2003	NOVAS ESTRADAS				11.000,00	11.000,00
20 606 2003 2.2065	MANUTENÇÃO DOS SERVIÇOS PRESTADOS PARA A PRODUÇÃO AGRÍCOLA AO HOMEM E À MULHER DO CAMPO				11.000,00	11.000,00
3.3.90.00	Aplicações Diretas				10.000,00	10.000,00
4.4.90.00	Aplicações Diretas				1.000,00	1.000,00
20 691	Promoção Comercial			360.000,00	187.000,00	547.000,00
20 691 2006	ABASTECE GARANHUNS			360.000,00	187.000,00	547.000,00
20 691 2006 1.1006	REQUALIFICAR E REORGANIZAR A CEAGA, 18 DE AGOSTO, MERCADO DE FARINHA E ESPAÇOS PÚBLICOS DE COMÉRCIO POPULAR			100.000,00		100.000,00
4.4.90.00	Aplicações Diretas			100.000,00		100.000,00
20 691 2006 1.1007	CONSTRUÇÃO E AMPLIAÇÃO DA CEAGA			257.000,00		257.000,00
4.4.90.00	Aplicações Diretas			257.000,00		257.000,00
20 691 2006 1.1008	APOIO E INCENTIVO A ESTRUTURAÇÃO DAS POLÍTICAS PÚBLICAS DO PROGRAMA ABASTECE GARANHUNS			1.000,00		1.000,00
4.4.90.00	Aplicações Diretas			1.000,00		1.000,00
20 691 2006 1.1090	REFORMA DO MERCADO 18 DE AGOSTO			2.000,00		2.000,00
4.4.90.00	Aplicações Diretas			2.000,00		2.000,00
20 691 2006 2.2067	REORGANIZAÇÃO E PADRONIZAÇÃO DAS FEIRAS LIVRES				110.000,00	110.000,00
3.3.90.00	Aplicações Diretas				10.000,00	10.000,00
4.4.90.00	Aplicações Diretas				100.000,00	100.000,00
20 691 2006 2.2068	IMPLEMENTAÇÃO DO SISTEMA DE INSPEÇÃO MUNICIPAL (SIM)				4.000,00	4.000,00
3.3.90.00	Aplicações Diretas				3.000,00	3.000,00
4.4.90.00	Aplicações Diretas				1.000,00	1.000,00
20 691 2006 2.2069	MANUTENÇÃO DO PROGRAMA ABASTECE GARANHUNS				73.000,00	73.000,00
3.3.90.00	Aplicações Diretas				70.000,00	70.000,00
4.4.90.00	Aplicações Diretas				3.000,00	3.000,00
Total da unidade orçamentária				397.000,00	6.852.000,00	7.249.000,00

Unidade orçamentária: 5001 - GABINETE DO PREFEITO

Código	Especificação	Não orçamentária	Operação especial	Projetos	Atividades	Total
4	Administração				4.778.000,00	4.778.000,00
4 122	Administração Geral				4.778.000,00	4.778.000,00
4 122 401	APOIO GERENCIAL E TECNOLÓGICO PARA A PROMOÇÃO DO MODELO DE GESTÃO				4.778.000,00	4.778.000,00
4 122 401 2.2071	MANUTENÇÃO DAS ATIVIDADES DA ASSESSORIA TÉCNICA DO VICE PREFEITO				28.000,00	28.000,00
3.3.90.00	Aplicações Diretas				22.000,00	22.000,00
4.4.90.00	Aplicações Diretas				6.000,00	6.000,00
4 122 401 2.2072	GESTÃO E MANUTENÇÃO DAS ATIVIDADES DOS CONSELHOS E OUTROS FÓRUNS				17.000,00	17.000,00
3.3.90.00	Aplicações Diretas				17.000,00	17.000,00
4 122 401 2.2073	GESTÃO E MANUTENÇÃO DAS ATIVIDADES DA SECRETARIA DO GABINETE DO PREFEITO E SUAS SUBDIVISÕES				4.500.000,00	4.500.000,00
3.1.90.00	Aplicações Diretas				3.350.000,00	3.350.000,00

MUNICÍPIO DE GARANHUNS

Avenida Santo Antônio, 126 - Santo Antônio - 55.293-000 - Garanhuns/ PE
CNPJ: 11.303.906/0001-00

Usuário: Timóteo Campos

Chave de Autenticação
2101-1265-235

Página
7 / 56

Anexo 6 da Lei Nº 4.320/64 - Programa de Trabalho

Valores em R\$ - Período: Orçamento/2024

Unidade orçamentária: 5001 - GABINETE DO PREFEITO

Código	Especificação	Não orçamentária	Operação especial	Projetos	Atividades	Total
	3.3.90.00 Aplicações Diretas				1.100.000,00	1.100.000,00
	4.4.90.00 Aplicações Diretas				50.000,00	50.000,00
4 122 401 2.2074	GESTÃO E MANUTENÇÃO DOS CONSELHOS TUTELARES				120.000,00	120.000,00
	3.3.90.00 Aplicações Diretas				100.000,00	100.000,00
	4.4.90.00 Aplicações Diretas				20.000,00	20.000,00
4 122 401 2.2075	GESTÃO E MANUTENÇÃO DAS ATIVIDADES DA SUBPREFEITURA DE SÃO PEDRO				53.000,00	53.000,00
	3.3.90.00 Aplicações Diretas				50.000,00	50.000,00
	4.4.90.00 Aplicações Diretas				3.000,00	3.000,00
4 122 401 2.2076	GESTÃO E MANUTENÇÃO DAS ATIVIDADES DA SUBPREFEITURA DE MIRACICA				48.000,00	48.000,00
	3.3.90.00 Aplicações Diretas				40.000,00	40.000,00
	4.4.90.00 Aplicações Diretas				8.000,00	8.000,00
4 122 401 2.2077	GESTÃO E MANUTENÇÃO DAS ATIVIDADES DA SUBPREFEITURA DE IRATAMA				12.000,00	12.000,00
	3.3.90.00 Aplicações Diretas				10.000,00	10.000,00
	4.4.90.00 Aplicações Diretas				2.000,00	2.000,00
Total da unidade orçamentária					4.778.000,00	4.778.000,00

Unidade orçamentária: 6001 - PROCURADORIA GERAL DO MUNICÍPIO

Código	Especificação	Não orçamentária	Operação especial	Projetos	Atividades	Total
4	Administração				2.990.000,00	2.990.000,00
4 122	Administração Geral				2.990.000,00	2.990.000,00
4 122 401	APOIO GERENCIAL E TECNOLÓGICO PARA A PROMOÇÃO DO MODELO DE GESTÃO				1.020.000,00	1.020.000,00
4 122 401 2.2078	GESTÃO E MANUTENÇÃO DAS ATIVIDADES DA PROCURADORIA SUAS SUBDIVISÕES				1.010.000,00	1.010.000,00
	3.1.90.00 Aplicações Diretas				800.000,00	800.000,00
	3.3.90.00 Aplicações Diretas				150.000,00	150.000,00
	4.4.90.00 Aplicações Diretas				60.000,00	60.000,00
4 122 401 2.2393	REALIZAÇÃO DE CONCURSO PÚBLICO PARA PREENCHIMENTO DO QUADRO EFETIVO DA PROCURADORIA				10.000,00	10.000,00
	3.3.90.00 Aplicações Diretas				10.000,00	10.000,00
4 122 405	MODERNIZAÇÃO DA GESTÃO DA DÍVIDA ATIVA				320.000,00	320.000,00
4 122 405 2.2079	IMPLANTAÇÃO E MANUTENÇÃO DE SOLUÇÃO TECNOLÓGICA PARA RECUPERAÇÃO DO CRÉDITO TRIBUTÁRIO				320.000,00	320.000,00
	3.3.90.00 Aplicações Diretas				320.000,00	320.000,00
4 122 406	SERVIÇO DA DÍVIDA INTERNA				1.650.000,00	1.650.000,00
4 122 406 2.2080	OUTROS ENCARGOS ESPECIAIS				1.650.000,00	1.650.000,00
	3.1.90.00 Aplicações Diretas				650.000,00	650.000,00
	3.3.90.00 Aplicações Diretas				1.000.000,00	1.000.000,00
Total da unidade orçamentária					2.990.000,00	2.990.000,00

Unidade orçamentária: 7001 - CONTROLADORIA

Código	Especificação	Não orçamentária	Operação especial	Projetos	Atividades	Total
--------	---------------	------------------	-------------------	----------	------------	-------

MUNICÍPIO DE GARANHUNS

Avenida Santo Antônio, 126 - Santo Antônio - 55.293-000 - Garanhuns/ PE
CNPJ: 11.303.906/0001-00

Usuário: Timóteo Campos

Chave de Autenticação
2101-1265-235

Página
8 / 56

Anexo 6 da Lei Nº 4.320/64 - Programa de Trabalho

Valores em R\$ - Período: Orçamento/2024

Unidade orçamentária: 7001 - CONTROLADORIA

Código	Especificação	Não orçamentária	Operação especial	Projetos	Atividades	Total
4	Administração				735.000,00	735.000,00
4 124	Controle Interno				735.000,00	735.000,00
4 124 401	APOIO GERENCIAL E TECNOLÓGICO PARA A PROMOÇÃO DO MODELO DE GESTÃO				480.000,00	480.000,00
4 124 401 2.2082	GESTÃO E MANUTENÇÃO DAS ATIVIDADES DA CONTROLADORIA E SUAS SUBDIVISÕES				480.000,00	480.000,00
3.1.90.00	Aplicações Diretas				400.000,00	400.000,00
3.3.90.00	Aplicações Diretas				80.000,00	80.000,00
4 124 403	ESTRUTURAÇÃO E FORTALECIMENTO DO SISTEMA DE CONTROLE INTERNO				255.000,00	255.000,00
4 124 403 2.2081	REALIZAÇÃO DE CONCURSO PÚBLICO PARA PREENCHIMENTO DO QUADRO EFETIVO DA CONTROLADORIA				10.000,00	10.000,00
3.3.90.00	Aplicações Diretas				10.000,00	10.000,00
4 124 403 2.2083	PROMOÇÃO DA TRANSPARÊNCIA E DO CONTROLE SOCIAL				225.000,00	225.000,00
3.3.90.00	Aplicações Diretas				225.000,00	225.000,00
4 124 403 2.2084	APRIMORAMENTO DA ATUAÇÃO DO SISTEMA DE CONTROLE INTERNO NAS ATIVIDADES PREVENTIVAS, DE AVALIAÇÃO E CORREICIONAIS				20.000,00	20.000,00
3.3.90.00	Aplicações Diretas				10.000,00	10.000,00
4.4.90.00	Aplicações Diretas				10.000,00	10.000,00
Total da unidade orçamentária					735.000,00	735.000,00

Unidade orçamentária: 8001 - SECRETARIA DE FINANÇAS

Código	Especificação	Não orçamentária	Operação especial	Projetos	Atividades	Total
4	Administração		10.136.289,45		5.607.000,00	15.743.289,45
4 123	Administração Financeira		10.136.289,45		5.607.000,00	15.743.289,45
4 123 401	APOIO GERENCIAL E TECNOLÓGICO PARA A PROMOÇÃO DO MODELO DE GESTÃO				5.607.000,00	5.607.000,00
4 123 401 2.2085	GESTÃO E MANUTENÇÃO DAS ATIVIDADES DA SECRETARIA DE FINANÇAS E SUAS SUBDIVISÕES				3.509.000,00	3.509.000,00
3.1.90.00	Aplicações Diretas				3.038.000,00	3.038.000,00
3.3.90.00	Aplicações Diretas				341.000,00	341.000,00
4.4.90.00	Aplicações Diretas				130.000,00	130.000,00
4 123 401 2.2086	ADMINISTRAÇÃO FINANCEIRA E CONTÁBIL DA PREFEITURA				518.000,00	518.000,00
3.3.90.00	Aplicações Diretas				518.000,00	518.000,00
4 123 401 2.2087	DESENVOLVIMENTO E APERFEIÇOAMENTO DA ADMINISTRAÇÃO TRIBUTÁRIA				1.050.000,00	1.050.000,00
3.3.90.00	Aplicações Diretas				1.000.000,00	1.000.000,00
4.4.90.00	Aplicações Diretas				50.000,00	50.000,00
4 123 401 2.2088	ADMINISTRAÇÃO TRIBUTÁRIA DO MUNICÍPIO				530.000,00	530.000,00
3.3.90.00	Aplicações Diretas				500.000,00	500.000,00
4.4.90.00	Aplicações Diretas				30.000,00	30.000,00
4 123 404	ENCARGOS FINANCEIROS DO MUNICÍPIO		10.136.289,45			10.136.289,45
4 123 404 0.1	ENCARGOS GERAIS COMUNS A DIVERSOS ÓRGÃOS		10.136.289,45			10.136.289,45
3.2.90.00	Aplicações Diretas		6.586.289,45			6.586.289,45

MUNICÍPIO DE GARANHUNS

Avenida Santo Antônio, 126 - Santo Antônio - 55.293-000 - Garanhuns/ PE
CNPJ: 11.303.906/0001-00

Usuário: Timóteo Campos

Chave de Autenticação
2101-1265-235

Página
9 / 56

Anexo 6 da Lei Nº 4.320/64 - Programa de Trabalho

Valores em R\$ - Período: Orçamento/2024

Unidade orçamentária: 8001 - SECRETARIA DE FINANÇAS		Não orçamentária	Operação especial	Projetos	Atividades	Total
Código	Especificação					
3.2.91.00	Aplicação Direta Decorrente de Operação entre Órgãos, Fundos e Entidades Integrantes dos Orçamentos Fiscal e da Seguridade Social		50.000,00			50.000,00
3.3.90.00	Aplicações Diretas		3.500.000,00			3.500.000,00
28	Encargos Especiais		3.844.500,00			3.844.500,00
28 843	Serviço da Dívida Interna		3.844.500,00			3.844.500,00
28 843 404	ENCARGOS FINANCEIROS DO MUNICÍPIO		3.844.500,00			3.844.500,00
28 843 404 0.2	ENCARGOS DA DÍVIDA PÚBLICA		3.844.500,00			3.844.500,00
4.6.90.00	Aplicações Diretas		2.944.500,00			2.944.500,00
4.6.91.00	Aplicação Direta Decorrente de Operação entre Órgãos, Fundos e Entidades Integrantes dos Orçamentos Fiscal e da Seguridade Social		900.000,00			900.000,00
99	Reserva de Contingência		5.300.824,55			5.300.824,55
99 999	Reserva de Contingência		5.300.824,55			5.300.824,55
99 999 999	RESERVA DE CONTINGÊNCIA		5.300.824,55			5.300.824,55
99 999 999 0.3	RESERVA DE CONTINGÊNCIA		5.287.000,00			5.287.000,00
9.9.99.00	A Definir		5.287.000,00			5.287.000,00
99 999 999 0.6	RESERVA PARLAMENTAR		13.824,55			13.824,55
9.9.99.00	A Definir		13.824,55			13.824,55
Total da unidade orçamentária			19.281.614,00		5.607.000,00	24.888.614,00

Unidade orçamentária: 9001 - SECRETARIA DE COMUNICAÇÃO SOCIAL		Não orçamentária	Operação especial	Projetos	Atividades	Total
Código	Especificação					
4	Administração				1.585.000,00	1.585.000,00
4 122	Administração Geral				1.585.000,00	1.585.000,00
4 122 401	APOIO GERENCIAL E TECNOLÓGICO PARA A PROMOÇÃO DO MODELO DE GESTÃO				1.585.000,00	1.585.000,00
4 122 401 2.2089	GESTÃO E MANUTENÇÃO DAS ATIVIDADES DA SECRETARIA DE COMUNICAÇÃO SOCIAL E SUAS SUBDIVISÕES				920.000,00	920.000,00
3.1.90.00	Aplicações Diretas				800.000,00	800.000,00
3.3.90.00	Aplicações Diretas				100.000,00	100.000,00
4.4.90.00	Aplicações Diretas				20.000,00	20.000,00
4 122 401 2.2090	MANUTENÇÃO DAS ATIVIDADES DO DEPARTAMENTO DE PUBLICIDADE E PROPAGANDA				665.000,00	665.000,00
3.3.90.00	Aplicações Diretas				650.000,00	650.000,00
4.4.90.00	Aplicações Diretas				15.000,00	15.000,00
Total da unidade orçamentária					1.585.000,00	1.585.000,00

Unidade orçamentária: 10001 - SECRETARIA DA MULHER		Não orçamentária	Operação especial	Projetos	Atividades	Total
Código	Especificação					
4	Administração				640.000,00	640.000,00
4 122	Administração Geral				640.000,00	640.000,00
4 122 401	APOIO GERENCIAL E TECNOLÓGICO PARA A PROMOÇÃO DO MODELO DE GESTÃO				640.000,00	640.000,00
4 122 401 2.2091	GESTÃO E MANUTENÇÃO DAS AÇÕES E ATIVIDADES DA SECRETARIA DA MULHER E SUAS SUBDIVISÕES				640.000,00	640.000,00
3.1.90.00	Aplicações Diretas				400.000,00	400.000,00

MUNICÍPIO DE GARANHUNS

Avenida Santo Antônio, 126 - Santo Antônio - 55.293-000 - Garanhuns/ PE
CNPJ: 11.303.906/0001-00

Usuário: Timóteo Campos

Chave de Autenticação
2101-1265-235

Página
10 / 56

Anexo 6 da Lei Nº 4.320/64 - Programa de Trabalho

Valores em R\$ - Período: Orçamento/2024

Unidade orçamentária: 10001 - SECRETARIA DA MULHER

Código	Especificação	Não orçamentária	Operação especial	Projetos	Atividades	Total
3.3.90.00	Aplicações Diretas				230.000,00	230.000,00
4.4.90.00	Aplicações Diretas				10.000,00	10.000,00
14	Direitos da Cidadania				138.391,76	138.391,76
14 422	Direitos Individuais, Coletivos e Difusos				138.391,76	138.391,76
14 422 1401	QUALIFICAÇÃO PARA AS MULHERES VÍTIMAS DE VIOLÊNCIA DOMÉSTICA E FAMILIAR				53.391,76	53.391,76
14 422 1401 2.2093	MANUTENÇÃO E ESTRUTURAÇÃO DO PROGRAMA DE QUALIFICAÇÃO PARA AS MULHERES VÍTIMAS DE VIOLÊNCIA DOMÉSTICA FAMILIAR				29.000,00	29.000,00
3.3.90.00	Aplicações Diretas				28.000,00	28.000,00
4.4.90.00	Aplicações Diretas				1.000,00	1.000,00
14 422 1401 2.2511	EMENDA IMPOSITIVA 043/2023 - RECURSOS DESTINADOS PARA FORTALECER O PROGRAMA DE QUALIFICAÇÃO PARA AS MULHERES VÍTIMAS DE VIOLÊNCIA DOMÉSTICA FAMILIAR.				24.391,76	24.391,76
3.3.90.00	Aplicações Diretas				24.391,76	24.391,76
14 422 1402	APOIO GERENCIAL E TÉCNICO PARA AS MULHERES VÍTIMAS DE VIOLÊNCIA DOMÉSTICA E FAMILIAR				40.000,00	40.000,00
14 422 1402 2.2442	MANUTENÇÃO E ESTRUTURAÇÃO DO PROGRAMA DE APOIO GERENCIAL AS MULHERES VÍTIMAS DE VIOLÊNCIA DOMÉSTICA E FAMILIAR				40.000,00	40.000,00
3.3.90.00	Aplicações Diretas				19.000,00	19.000,00
4.4.90.00	Aplicações Diretas				21.000,00	21.000,00
14 422 1403	PROGRAMA DE ENFRENTAMENTO À VIOLÊNCIA CONTRA A MULHER				45.000,00	45.000,00
14 422 1403 2.2094	MANUTENÇÃO E ESTRUTURAÇÃO DO PROGRAMA DE ENFRENTAMENTO A VIOLÊNCIA CONTRA A MULHER				25.000,00	25.000,00
3.3.90.00	Aplicações Diretas				22.000,00	22.000,00
4.4.90.00	Aplicações Diretas				3.000,00	3.000,00
14 422 1403 2.2443	AQUISIÇÃO E MANUTENÇÃO DE SOFTWARE MÓVEL DESTINADOS A PROTEÇÃO DA MULHER (BOTÃO DO PÂNICO)				20.000,00	20.000,00
3.3.90.00	Aplicações Diretas				20.000,00	20.000,00
Total da unidade orçamentária					778.391,76	778.391,76

Unidade orçamentária: 11001 - SECRETARIA DA JUVENTUDE, ESPORTE E LAZER

Código	Especificação	Não orçamentária	Operação especial	Projetos	Atividades	Total
4	Administração				1.142.000,00	1.142.000,00
4 122	Administração Geral				1.142.000,00	1.142.000,00
4 122 401	APOIO GERENCIAL E TECNOLÓGICO PARA A PROMOÇÃO DO MODELO DE GESTÃO				1.142.000,00	1.142.000,00
4 122 401 2.2095	GESTÃO E MANUTENÇÃO DAS ATIVIDADES DA SECRETARIA DE JUVENTUDE, ESPORTE E LAZER E SUAS SUBDIVISÕES				1.112.000,00	1.112.000,00
3.1.90.00	Aplicações Diretas				900.000,00	900.000,00
3.3.90.00	Aplicações Diretas				157.000,00	157.000,00
4.4.90.00	Aplicações Diretas				55.000,00	55.000,00
4 122 401 2.2482	EMENDA IMPOSITIVA Nº 151/2022 - GESTÃO E MANUTENÇÃO DAS ATIVIDADES DA SECRETARIA DE JUVENTUDE, ESPORTE LAZER				30.000,00	30.000,00
3.3.90.00	Aplicações Diretas				30.000,00	30.000,00
14	Direitos da Cidadania				1.159.934,12	1.159.934,12

MUNICÍPIO DE GARANHUNS

Avenida Santo Antônio, 126 - Santo Antônio - 55.293-000 - Garanhuns/ PE
CNPJ: 11.303.906/0001-00

Usuário: Timóteo Campos

Chave de Autenticação
2101-1265-235

Página
11 / 56

Anexo 6 da Lei Nº 4.320/64 - Programa de Trabalho

Valores em R\$ - Período: Orçamento/2024

Unidade orçamentária: 11001 - SECRETARIA DA JUVENTUDE, ESPORTE E LAZER

Código	Especificação	Não orçamentária	Operação especial	Projetos	Atividades	Total
14 422	Direitos Individuais, Coletivos e Difusos				605.934,12	605.934,12
14 422 407	GESTÃO DE ATIVIDADES E AÇÕES DA JUVENTUDE				305.934,12	305.934,12
14 422 407 2.2096	MANUTENÇÃO DA CASA DA JUVENTUDE				90.000,00	90.000,00
3.3.90.00	Aplicações Diretas				50.000,00	50.000,00
4.4.90.00	Aplicações Diretas				40.000,00	40.000,00
14 422 407 2.2097	JOVEM CONSCIENTE				39.000,00	39.000,00
3.3.90.00	Aplicações Diretas				14.000,00	14.000,00
4.4.90.00	Aplicações Diretas				25.000,00	25.000,00
14 422 407 2.2098	JUVENTUDE ATIVA				69.000,00	69.000,00
3.3.90.00	Aplicações Diretas				44.000,00	44.000,00
4.4.90.00	Aplicações Diretas				25.000,00	25.000,00
14 422 407 2.2505	EMENDA IMPOSITIVA Nº 051/2023 - MANUTENÇÃO E REALIZAÇÃO DE PROGRAMA DE ACESSO AO XADREZ PARA CRIANÇAS E JOVENS				30.000,00	30.000,00
3.3.90.00	Aplicações Diretas				30.000,00	30.000,00
14 422 407 2.2506	EMENDA IMPOSITIVA Nº 049/2023 - REALIZAÇÃO DE PROGRAMAS DE ESPORTES PARA JOVENS COM DEFICIÊNCIA AUDITIVA, INTELLECTUAL, VISUAL, PSICOSSOCIAL, MOTORA E MÚLTIPLAS				20.000,00	20.000,00
3.3.90.00	Aplicações Diretas				20.000,00	20.000,00
14 422 407 2.2507	EMENDA IMPOSITIVA Nº 057/2023- INCENTIVO DA JUVENTUDE QUILOMBOLA NEGRA RURAL DE GARANHUNS, COM ENCONTROS, PALESTRAS E COMPRA DE INSUMOS PARA REALIZAÇÃO DAS ATIVIDADES COM O PROJETO JUVENTUDE ATIVA				15.000,00	15.000,00
3.3.90.00	Aplicações Diretas				15.000,00	15.000,00
14 422 407 2.2508	EMENDA IMPOSITIVA 123/2023- MANUTENÇÃO DAS DIVERSAS ATIVIDADES DA SECRETARIA DE JUVENTUDE, ESPORTE E LAZER.				42.934,12	42.934,12
3.3.90.00	Aplicações Diretas				37.934,12	37.934,12
4.4.90.00	Aplicações Diretas				5.000,00	5.000,00
14 422 2701	PROGRAMA MUNICIPAL DA ACADEMIA DA CIDADE				10.000,00	10.000,00
14 422 2701 2.2099	REQUALIFICAR E MANTER OS EQUIPAMENTOS E ESPAÇOS PÚBLICOS DESTINADOS A PRÁTICA DE ESPORTE E LAZER, BEM COMO CRIAR NOVAS ÁREAS				10.000,00	10.000,00
4.4.90.00	Aplicações Diretas				10.000,00	10.000,00
14 422 2702	GESTÃO DAS ATIVIDADES DE ESPORTE E LAZER				290.000,00	290.000,00
14 422 2702 2.2100	GARANHUNS ATIVA				120.000,00	120.000,00
3.3.90.00	Aplicações Diretas				70.000,00	70.000,00
4.4.90.00	Aplicações Diretas				50.000,00	50.000,00
14 422 2702 2.2101	MOVIMENTO OLÍMPICO				70.000,00	70.000,00
3.3.90.00	Aplicações Diretas				45.000,00	45.000,00
4.4.90.00	Aplicações Diretas				25.000,00	25.000,00
14 422 2702 2.2102	JOGOS ESCOLARES MUNICIPAIS				40.000,00	40.000,00
3.3.90.00	Aplicações Diretas				40.000,00	40.000,00
14 422 2702 2.2103	PROMOÇÃO DE POLÍTICAS DE ESPORTE E LAZER VOLTADAS AS PESSOAS COM DEFICIÊNCIA				30.000,00	30.000,00
3.3.90.00	Aplicações Diretas				30.000,00	30.000,00

MUNICÍPIO DE GARANHUNS

Avenida Santo Antônio, 126 - Santo Antônio - 55.293-000 - Garanhuns/ PE
CNPJ: 11.303.906/0001-00

Usuário: Timóteo Campos

Chave de Autenticação
2101-1265-235

Página
12 / 56

Anexo 6 da Lei Nº 4.320/64 - Programa de Trabalho

Valores em R\$ - Período: Orçamento/2024

Unidade orçamentária: 11001 - SECRETARIA DA JUVENTUDE, ESPORTE E LAZER

Código	Especificação	Não orçamentária	Operação especial	Projetos	Atividades	Total
14 422 2702 2.2469	EMENDA IMPOSITIVA Nº 053/2022 - RECURSOS PARA IMPLANTAÇÃO DO PROGRAMA BIKE SEM FRONTEIRA				30.000,00	30.000,00
	3.3.90.00 Aplicações Diretas				30.000,00	30.000,00
14 812	Desporto Comunitário				554.000,00	554.000,00
14 812 2703	PROGRAMA DE APOIO AO DESPORTO MUNICIPAL				554.000,00	554.000,00
14 812 2703 2.2104	MANUTENÇÃO DAS AÇÕES DAS ATIVIDADES DA LEI PELÉ 9.615/98 (ARTIGO 6º INSISO III)				10.000,00	10.000,00
	3.3.90.00 Aplicações Diretas				10.000,00	10.000,00
14 812 2703 2.2106	FUNDESORTE				10.000,00	10.000,00
	3.3.90.00 Aplicações Diretas				10.000,00	10.000,00
14 812 2703 2.2107	PRONASCI/PROJETO				1.000,00	1.000,00
	3.3.90.00 Aplicações Diretas				1.000,00	1.000,00
14 812 2703 2.2109	ESTIMULAR A CRIAÇÃO E USO DE CICLOVIAS E CICLOFAIXAS PERMANENTES				30.000,00	30.000,00
	3.3.90.00 Aplicações Diretas				25.000,00	25.000,00
	4.4.90.00 Aplicações Diretas				5.000,00	5.000,00
14 812 2703 2.2110	CONTRIBUIÇÕES PARA ATLETAS - BOLSA ATLETA GARANHUNS LEI Nº 4385/2017				160.000,00	160.000,00
	3.3.90.00 Aplicações Diretas				160.000,00	160.000,00
14 812 2703 2.2444	AUXÍLIO FINANCEIRO ÀS ATIVIDADES AMADORES NO SEGUIMENTO DO FUTEBOL				100.000,00	100.000,00
	3.3.50.00 Transferências a Instituições Privadas sem Fins Lucrativos				100.000,00	100.000,00
14 812 2703 2.2445	CONTRIBUIÇÕES A CLUBE E/ OU ASSOCIAÇÃO DESPORTIVA				140.000,00	140.000,00
	3.3.50.00 Transferências a Instituições Privadas sem Fins Lucrativos				140.000,00	140.000,00
14 812 2703 2.2446	REQUALIFICAR E ILUMINAR CAMPOS DE VÁRZEA				103.000,00	103.000,00
	4.4.90.00 Aplicações Diretas				103.000,00	103.000,00
27	Desporto e Lazer				384.000,00	384.000,00
27 811	Desporto de Rendimento				130.000,00	130.000,00
27 811 2706	PROMOÇÃO AO DESPORTO PROFISSIONAIS				130.000,00	130.000,00
27 811 2706 2.2445	CONTRIBUIÇÕES A CLUBE E/ OU ASSOCIAÇÃO DESPORTIVA				130.000,00	130.000,00
	3.3.50.00 Transferências a Instituições Privadas sem Fins Lucrativos				130.000,00	130.000,00
27 812	Desporto Comunitário				60.000,00	60.000,00
27 812 1515	DESPORTO E LAZER				60.000,00	60.000,00
27 812 1515 2.2509	EMENDA IMPOSITIVA 035/2023- PARA AUXÍLIO FINANCEIRO ÀS ATIVIDADES AMADORAS NO SEGUIMENTO DO FUTEBOL.				30.000,00	30.000,00
	3.3.50.00 Transferências a Instituições Privadas sem Fins Lucrativos				5.000,00	5.000,00
	3.3.90.00 Aplicações Diretas				25.000,00	25.000,00
27 812 1515 2.2510	EMENDA IMPOSITIVA 029/2023- AQUISIÇÃO DE MATERIAS ESPORTIVOS				30.000,00	30.000,00
	3.3.90.00 Aplicações Diretas				30.000,00	30.000,00
27 813	Lazer				194.000,00	194.000,00
27 813 401	APOIO GERENCIAL E TECNOLÓGICO PARA A PROMOÇÃO DO MODELO DE GESTÃO				184.000,00	184.000,00
27 813 401 2.2111	MANUTENÇÃO DO PARQUE EUCLIDES DOURADO				184.000,00	184.000,00

MUNICÍPIO DE GARANHUNS

Avenida Santo Antônio, 126 - Santo Antônio - 55.293-000 - Garanhuns/ PE
CNPJ: 11.303.906/0001-00

Usuário: Timóteo Campos

Chave de Autenticação
2101-1265-235

Página
13 / 56

Anexo 6 da Lei Nº 4.320/64 - Programa de Trabalho

Valores em R\$ - Período: Orçamento/2024

Unidade orçamentária: 11001 - SECRETARIA DA JUVENTUDE, ESPORTE E LAZER

Código	Especificação	Não orçamentária	Operação especial	Projetos	Atividades	Total
	3.3.90.00 Aplicações Diretas				159.000,00	159.000,00
	4.4.90.00 Aplicações Diretas				25.000,00	25.000,00
27 813 2703	PROGRAMA DE APOIO AO DESPORTO MUNICIPAL				10.000,00	10.000,00
27 813 2703 2.2473	EMENDA IMPOSITIVA Nº 124/2022 - CUSTEIO DA OLIMPÍADA MUNICIPAL DE GARANHUNS				10.000,00	10.000,00
	3.3.90.00 Aplicações Diretas				10.000,00	10.000,00
Total da unidade orçamentária					2.685.934,12	2.685.934,12

Unidade orçamentária: 12001 - SECRETARIA DE OBRAS E SERVIÇOS PÚBLICOS

Código	Especificação	Não orçamentária	Operação especial	Projetos	Atividades	Total
4	Administração				10.010.000,00	10.010.000,00
4 122	Administração Geral				10.010.000,00	10.010.000,00
4 122 401	APOIO GERENCIAL E TECNOLÓGICO PARA A PROMOÇÃO DO MODELO DE GESTÃO				10.010.000,00	10.010.000,00
4 122 401 2.2112	GESTÃO E MANUTENÇÃO DA SECRETARIA DE OBRAS E SERVIÇOS PÚBLICOS E SUAS SUBDIVISÕES				10.010.000,00	10.010.000,00
	3.1.90.00 Aplicações Diretas				5.300.000,00	5.300.000,00
	3.3.90.00 Aplicações Diretas				4.700.000,00	4.700.000,00
	4.4.90.00 Aplicações Diretas				10.000,00	10.000,00
15	Urbanismo			64.765.576,47	19.847.325,88	84.612.902,35
15 451	Infra-Estrutura Urbana			64.265.576,47	2.711.325,88	66.976.902,35
15 451 1502	MONITORAMENTO E MELHORIA NAS AÇÕES DE CONTENÇÃO DE ENCOSTAS				60.000,00	60.000,00
15 451 1502 2.2113	EXECUÇÃO E MANUTENÇÃO DE OBRAS DE CONTENÇÃO DE ENCOSTAS				60.000,00	60.000,00
	3.3.90.00 Aplicações Diretas				20.000,00	20.000,00
	4.4.90.00 Aplicações Diretas				40.000,00	40.000,00
15 451 1503	QUALIFICAÇÃO DE VIAS PÚBLICAS			30.000,00		30.000,00
15 451 1503 1.1009	CONSTRUÇÃO, REFORMA E AQUISIÇÃO DE BENS MÓVEIS E IMÓVEIS VINCULADOS AO PROGRAMA DE ACELERAÇÃO DO CRESCIMENTO - PAC 2			30.000,00		30.000,00
	4.4.90.00 Aplicações Diretas			30.000,00		30.000,00
15 451 1504	INFRAESTRUTURA URBANA			47.285.576,47	219.325,88	47.504.902,35
15 451 1504 1.1014	AQUISIÇÃO DE VEÍCULOS, MÓVEIS, MÁQUINAS E EQUIPAMENTOS DIVERSOS PARA PAVIMENTAÇÃO DE VIAS PÚBLICAS			25.000,00		25.000,00
	4.4.90.00 Aplicações Diretas			25.000,00		25.000,00
15 451 1504 1.1092	OBRAS DE INFRAESTRUTURA			30.000,00		30.000,00
	3.3.90.00 Aplicações Diretas			10.000,00		10.000,00
	4.4.90.00 Aplicações Diretas			20.000,00		20.000,00
15 451 1504 1.1093	CONSTRUÇÃO, REFORMA E/OU AMPLIAÇÃO DE OBRAS DE DRENAGEM PLUVIAL EM VIAS PÚBLICAS			20.050.000,00		20.050.000,00
	4.4.90.00 Aplicações Diretas			20.050.000,00		20.050.000,00
15 451 1504 1.1094	PAVIMENTAÇÃO ASFÁLTICA DE VIAS PÚBLICAS			4.418.000,00		4.418.000,00
	4.4.90.00 Aplicações Diretas			4.418.000,00		4.418.000,00
15 451 1504 1.1095	OBRAS DE CALÇAMENTO E PAVIMENTAÇÃO ALFÁLTICAS DE VIAS			22.190.000,00		22.190.000,00
	4.4.90.00 Aplicações Diretas			22.190.000,00		22.190.000,00

MUNICÍPIO DE GARANHUNS

Avenida Santo Antônio, 126 - Santo Antônio - 55.293-000 - Garanhuns/ PE
CNPJ: 11.303.906/0001-00

Usuário: Timóteo Campos

Chave de Autenticação
2101-1265-235

Página
14 / 56

Anexo 6 da Lei Nº 4.320/64 - Programa de Trabalho

Valores em R\$ - Período: Orçamento/2024

Unidade orçamentária: 12001 - SECRETARIA DE OBRAS E SERVIÇOS PÚBLICOS

Código	Especificação	Não orçamentária	Operação especial	Projetos	Atividades	Total
15 451 1504 1.1096	CONSTRUÇÃO E/OU REFORMA DE PRAÇAS PÚBLICAS E INSTALAÇÃO DE ACADEMIA DA CIDADE			200.000,00		200.000,00
	4.4.90.00 Aplicações Diretas			200.000,00		200.000,00
15 451 1504 1.1166	EMENDA IMPOSITIVA Nº 074/2023 - PAVIMENTAÇÃO DA TRAVESSA GUIMARÃES NO BAIRRO HELIÓPOLIS			60.000,00		60.000,00
	4.4.90.00 Aplicações Diretas			60.000,00		60.000,00
15 451 1504 1.1169	EMENDA IMPOSITIVA 067/2023- PAVIMENTAÇÃO DAS LADEIRAS, QUE EXISTEM NA ESTRADA QUE LIGA GARANHUNS AO DISTRITO DE MIRACICA, NO MUNICÍPIO DE GARANHUNS- PE			170.858,82		170.858,82
	4.4.90.00 Aplicações Diretas			170.858,82		170.858,82
15 451 1504 1.1170	EMENDA IMPOSITIVA 165/2023- REFORMA DO PRÉDIO DO AÇOUGUE DO DISTRITO DE SÃO PEDRO, NO MUNICÍPIO DE GARANHUNS -PE.			41.717,65		41.717,65
	4.4.90.00 Aplicações Diretas			41.717,65		41.717,65
15 451 1504 1.1171	EMENDA IMPOSITIVA 066/2023- REFORMA DO MURO DO CEMITÉRIO SÃO MIGUEL			20.000,00		20.000,00
	4.4.90.00 Aplicações Diretas			20.000,00		20.000,00
15 451 1504 1.1173	EMENDA IMPOSITIVA 028/2023-REFORMA DA ARENA MANOEL CHÉU			50.000,00		50.000,00
	4.4.90.00 Aplicações Diretas			50.000,00		50.000,00
15 451 1504 1.1194	EMENDA IMPOSITIVA 112/2023- REFORMA DO PONTO TURÍSTICO DO LOTEAMENTO MONTE EVEREST, NO BAIRRO SEVERIANO MORAES FILHO.			30.000,00		30.000,00
	4.4.90.00 Aplicações Diretas			30.000,00		30.000,00
15 451 1504 2.2532	EMENDA IMPOSITIVA 152/2023- MANUTENÇÃO E CONSERVAÇÃO DAS ESTRADAS DA ZONA RURAL DO DISTRITO DE IRATAMA E COMUNIDADES QUILOMBOLAS NEGRAS RURAIS				48.467,06	48.467,06
	3.3.90.00 Aplicações Diretas				48.467,06	48.467,06
15 451 1504 2.2560	EMENDA IMPOSITIVA 124/2023- REQUALIFICAÇÃO DA ENTRADA E DA COMUNIDADE DA LIBERDADE LOCALIZADA NO BAIRRO HELIÓPOLIS NESTE MUNICÍPIO				170.858,82	170.858,82
	3.3.90.00 Aplicações Diretas				70.858,82	70.858,82
	4.4.90.00 Aplicações Diretas				100.000,00	100.000,00
15 451 1505	PRESERVAÇÃO E CONSTRUÇÃO DA ÁREA VERDE			4.045.000,00	10.000,00	4.055.000,00
15 451 1505 1.1015	CONSTRUÇÃO, REFORMA E AQUISIÇÃO DE BENS MÓVEIS E IMÓVEIS PARA AMPLIAÇÃO E ADEQUAÇÃO DE PRAÇAS, PARQUES E JARDINS			4.045.000,00		4.045.000,00
	4.4.90.00 Aplicações Diretas			4.045.000,00		4.045.000,00
15 451 1505 2.2114	MANUTENÇÃO E PRESERVAÇÃO DA ÁREA VERDE MUNICIPAL				10.000,00	10.000,00
	3.3.90.00 Aplicações Diretas				10.000,00	10.000,00
15 451 1506	PRÉDIOS PÚBLICOS			12.805.000,00	1.400.000,00	14.205.000,00
15 451 1506 1.1016	CONSTRUÇÃO, REFORMA E/OU AMPLIAÇÃO DE PRÉDIOS PÚBLICOS E CENTRO ADMINISTRATIVO			12.805.000,00		12.805.000,00
	4.4.90.00 Aplicações Diretas			12.805.000,00		12.805.000,00
15 451 1506 2.2115	MANUTENÇÃO DE PRÉDIOS PÚBLICOS MUNICIPAIS				1.400.000,00	1.400.000,00
	3.3.90.00 Aplicações Diretas				1.400.000,00	1.400.000,00
15 451 1507	AQUISIÇÃO E/OU DESAPROPRIAÇÃO DE IMÓVEIS			100.000,00		100.000,00
15 451 1507 1.1017	AQUISIÇÃO E/OU DESAPROPRIAÇÃO DE IMÓVEIS PARA O MUNICÍPIO			100.000,00		100.000,00
	4.4.90.00 Aplicações Diretas			100.000,00		100.000,00

MUNICÍPIO DE GARANHUNS

Avenida Santo Antônio, 126 - Santo Antônio - 55.293-000 - Garanhuns/ PE
CNPJ: 11.303.906/0001-00

Usuário: Timóteo Campos

Chave de Autenticação
2101-1265-235

Página
15 / 56

Anexo 6 da Lei Nº 4.320/64 - Programa de Trabalho

Valores em R\$ - Período: Orçamento/2024

Unidade orçamentária: 12001 - SECRETARIA DE OBRAS E SERVIÇOS PÚBLICOS

Código	Especificação	Não orçamentária	Operação especial	Projetos	Atividades	Total
15 451 1508	SERVIÇOS PÚBLICOS				1.020.000,00	1.020.000,00
15 451 1508 2.2116	MANUTENÇÃO DO DEPARTAMENTO DE SERVIÇOS PÚBLICOS				1.020.000,00	1.020.000,00
3.3.90.00	Aplicações Diretas				1.000.000,00	1.000.000,00
4.4.90.00	Aplicações Diretas				20.000,00	20.000,00
15 451 1509	NORMATIZAÇÃO E FISCALIZAÇÃO				2.000,00	2.000,00
15 451 1509 2.2117	MANUTENÇÃO DO DEPARTAMENTO DE FISCALIZAÇÃO DE OBRAS				2.000,00	2.000,00
3.3.90.00	Aplicações Diretas				1.000,00	1.000,00
4.4.90.00	Aplicações Diretas				1.000,00	1.000,00
15 452	Serviços Urbanos				17.106.000,00	17.106.000,00
15 452 1512	SERVIÇOS URBANOS				17.106.000,00	17.106.000,00
15 452 1512 2.2120	MANUTENÇÃO DA LIMPEZA URBANA				17.000.000,00	17.000.000,00
3.3.90.00	Aplicações Diretas				17.000.000,00	17.000.000,00
15 452 1512 2.2447	MANUTENÇÃO DO CEMITÉRIO				106.000,00	106.000,00
3.3.90.00	Aplicações Diretas				105.000,00	105.000,00
4.4.90.00	Aplicações Diretas				1.000,00	1.000,00
15 482	Habitação Urbana			20.000,00		20.000,00
15 482 1513	HABITAÇÃO URBANA			20.000,00		20.000,00
15 482 1513 1.1018	CONSTRUÇÃO E RESTAURAÇÃO DE CASAS POPULARES			20.000,00		20.000,00
4.4.90.00	Aplicações Diretas			20.000,00		20.000,00
15 512	Saneamento Básico Urbano			20.000,00	30.000,00	50.000,00
15 512 1511	SANEAMENTO			20.000,00	30.000,00	50.000,00
15 512 1511 1.1019	CONSTRUÇÃO E RESTAURAÇÃO DE ESGOTOS, GALERIAS, FOSSAS SÉPTICAS E DEMAIS SERVIÇOS DE SANEAMENTO			20.000,00		20.000,00
4.4.90.00	Aplicações Diretas			20.000,00		20.000,00
15 512 1511 2.2121	MANUTENÇÃO DO SISTEMA DE SANEAMENTO				30.000,00	30.000,00
3.3.90.00	Aplicações Diretas				30.000,00	30.000,00
15 782	Transporte Rodoviário			460.000,00		460.000,00
15 782 1514	TRANSPORTE RODOVIÁRIO			460.000,00		460.000,00
15 782 1514 1.1020	CONSTRUÇÃO E RESTAURAÇÃO DO TERMINAL DE PASSAGEIROS			10.000,00		10.000,00
4.4.90.00	Aplicações Diretas			10.000,00		10.000,00
15 782 1514 1.1022	REVESTIMENTO, MELHORIA E MANUTENÇÃO DE ESTRADAS			320.000,00		320.000,00
3.3.90.00	Aplicações Diretas			100.000,00		100.000,00
4.4.90.00	Aplicações Diretas			220.000,00		220.000,00
15 782 1514 1.1097	CONSTRUÇÃO E RESTAURAÇÃO DE PONTES, BUEIROS E PASSAGENS MOLHADAS			130.000,00		130.000,00
4.4.90.00	Aplicações Diretas			130.000,00		130.000,00
25	Energia				7.423.465,05	7.423.465,05
25 451	Infra-Estrutura Urbana				7.423.465,05	7.423.465,05
25 451 1501	AÇÕES GOVERNAMENTAIS DA GERÊNCIA DO TRANSPORTE E TRÂNSITO				50.000,00	50.000,00
25 451 1501 2.2486	EMENDA IMPOSITIVA Nº 174/2022 - COLOCAÇÃO DE LÂMPADAS DE LED NAS RUAS E AVENIDAS DO DISTRITO DE SÃO PEDRO				50.000,00	50.000,00
3.3.90.00	Aplicações Diretas				50.000,00	50.000,00

MUNICÍPIO DE GARANHUNS

Avenida Santo Antônio, 126 - Santo Antônio - 55.293-000 - Garanhuns/ PE
CNPJ: 11.303.906/0001-00

Usuário: Timóteo Campos

Chave de Autenticação
2101-1265-235

Página
16 / 56

Anexo 6 da Lei Nº 4.320/64 - Programa de Trabalho

Valores em R\$ - Período: Orçamento/2024

Unidade orçamentária: 12001 - SECRETARIA DE OBRAS E SERVIÇOS PÚBLICOS

Código	Especificação	Não orçamentária	Operação especial	Projetos	Atividades	Total
25 451 1510	ENERGIA ELÉTRICA				7.373.465,05	7.373.465,05
25 451 1510 2.2118	MANUTENÇÃO DA ILUMINAÇÃO PÚBLICA				7.207.000,00	7.207.000,00
3.3.90.00	Aplicações Diretas				3.510.000,00	3.510.000,00
4.4.90.00	Aplicações Diretas				3.697.000,00	3.697.000,00
25 451 1510 2.2474	EMENDA IMPOSITIVA Nº 131/2022 - AQUISIÇÃO DE LÂMPADAS DE LED PARA TODO O DISTRITO INDUSTRIAL E PARA VILA LACERDÓPOLIS				80.000,00	80.000,00
3.3.90.00	Aplicações Diretas				80.000,00	80.000,00
25 451 1510 2.2536	EMENDA IMPOSITIVA Nº 080/2023 - MANUTENÇÃO E REQUALIFICAÇÃO DA ILUMINAÇÃO PÚBLICA NA ZONA RURAL NOS SÍTIOS PAPA TERRA, SÃO VICENTE E CACHOEIRINHA DOS FRANCISCOS.				40.000,00	40.000,00
3.3.90.00	Aplicações Diretas				35.000,00	35.000,00
4.4.90.00	Aplicações Diretas				5.000,00	5.000,00
25 451 1510 2.2537	EMENDA IMPOSITIVA Nº 140/2023 - MANUTENÇÃO E REQUALIFICAÇÃO DA ILUMINAÇÃO PÚBLICA DO BAIRRO DA LIBERDADE, AV. PRINCIPAL E RUAS ADJACENTES.				46.465,05	46.465,05
3.3.90.00	Aplicações Diretas				40.000,00	40.000,00
4.4.90.00	Aplicações Diretas				6.465,05	6.465,05
27	Desporto e Lazer			240.000,00		240.000,00
27 812	Desporto Comunitário			220.000,00		220.000,00
27 812 1515	DESPORTO E LAZER			220.000,00		220.000,00
27 812 1515 1.1023	CONSTRUÇÃO, REFORMA E/OU AMPLIAÇÃO DE QUADRAS, CAMPOS E GINÁSIOS			110.000,00		110.000,00
4.4.90.00	Aplicações Diretas			110.000,00		110.000,00
27 812 1515 1.1024	CONSTRUÇÃO, REFORMA E/OU AMPLIAÇÃO DE ESTÁDIO DE FUTEBOL			110.000,00		110.000,00
4.4.90.00	Aplicações Diretas			110.000,00		110.000,00
27 813	Lazer			20.000,00		20.000,00
27 813 1515	DESPORTO E LAZER			20.000,00		20.000,00
27 813 1515 1.1025	CONSTRUÇÃO, REFORMA E/OU AMPLIAÇÃO DE PÁTIOS DE EVENTOS			20.000,00		20.000,00
4.4.90.00	Aplicações Diretas			20.000,00		20.000,00
Total da unidade orçamentária				65.005.576,47	37.280.790,93	102.286.367,40

Unidade orçamentária: 13001 - SECRETARIA DE TURISMO

Código	Especificação	Não orçamentária	Operação especial	Projetos	Atividades	Total
4	Administração				1.290.000,00	1.290.000,00
4 122	Administração Geral				530.000,00	530.000,00
4 122 401	APOIO GERENCIAL E TECNOLÓGICO PARA A PROMOÇÃO DO MODELO DE GESTÃO				530.000,00	530.000,00
4 122 401 2.2391	GESTÃO E MANUTENÇÃO DA SECRETARIA DE TURISMO				530.000,00	530.000,00
3.1.90.00	Aplicações Diretas				450.000,00	450.000,00
3.3.90.00	Aplicações Diretas				80.000,00	80.000,00
4 695	Turismo				760.000,00	760.000,00
4 695 409	INFRAESTRUTURA TURÍSTICA				199.000,00	199.000,00
4 695 409 2.2122	REVITALIZAÇÃO E URBANIZAÇÃO DOS ATRATIVOS TURÍSTICOS				135.000,00	135.000,00
3.3.90.00	Aplicações Diretas				135.000,00	135.000,00

MUNICÍPIO DE GARANHUNS

Avenida Santo Antônio, 126 - Santo Antônio - 55.293-000 - Garanhuns/ PE
CNPJ: 11.303.906/0001-00

Usuário: Timóteo Campos

Chave de Autenticação
2101-1265-235

Página
17 / 56

Anexo 6 da Lei Nº 4.320/64 - Programa de Trabalho

Valores em R\$ - Período: Orçamento/2024

Unidade orçamentária: 13001 - SECRETARIA DE TURISMO

Código	Especificação	Não orçamentária	Operação especial	Projetos	Atividades	Total
4 695 409 2.2123	IMPLANTAÇÃO DE SINALIZAÇÃO TURÍSTICA				64.000,00	64.000,00
	3.3.90.00 Aplicações Diretas				64.000,00	64.000,00
4 695 410	PRODUÇÃO ASSOCIADA AO TURISMO - ARTESANATO, CULTURA E GASTRONOMIA				75.000,00	75.000,00
4 695 410 2.2124	ESTRUTURAÇÃO DO PROGRAMA PRODUÇÃO ASSOCIADA AO TURISMO				45.000,00	45.000,00
	3.3.90.00 Aplicações Diretas				30.000,00	30.000,00
	4.4.90.00 Aplicações Diretas				15.000,00	15.000,00
4 695 410 2.2125	MANUTENÇÃO DO PROGRAMA PRODUÇÃO ASSOCIADA AO TURISMO				30.000,00	30.000,00
	3.3.90.00 Aplicações Diretas				30.000,00	30.000,00
4 695 411	PROMOÇÃO E APOIO A EVENTOS GERADORES DE FLUXO TURÍSTICO				275.000,00	275.000,00
4 695 411 2.2126	IMPLANTAÇÃO DE NOVOS EVENTOS TURÍSTICOS				100.000,00	100.000,00
	3.3.90.00 Aplicações Diretas				100.000,00	100.000,00
4 695 411 2.2127	MANUTENÇÃO E DIVULGAÇÃO DOS EVENTOS DE APELO TURÍSTICO				100.000,00	100.000,00
	3.3.90.00 Aplicações Diretas				100.000,00	100.000,00
4 695 411 2.2128	MANUTENÇÃO E DIVULGAÇÃO DOS EVENTOS TURÍSTICOS TRADICIONAIS				75.000,00	75.000,00
	3.3.90.00 Aplicações Diretas				75.000,00	75.000,00
4 695 412	FOMENTO E QUALIFICAÇÃO DOS SERVIÇOS TURÍSTICOS				211.000,00	211.000,00
4 695 412 2.2129	ESTRUTURAÇÃO DO PROGRAMA DE QUALIFICAÇÃO DE SERVIÇOS TURÍSTICOS				75.000,00	75.000,00
	3.3.90.00 Aplicações Diretas				50.000,00	50.000,00
	4.4.90.00 Aplicações Diretas				25.000,00	25.000,00
4 695 412 2.2130	MANUTENÇÃO DO PROGRAMA DE QUALIFICAÇÃO DE SERVIÇOS TURÍSTICOS				66.000,00	66.000,00
	3.3.90.00 Aplicações Diretas				66.000,00	66.000,00
4 695 412 2.2400	PROMOVER OU APOIAR CAPACITAÇÃO E SEMINÁRIOS				70.000,00	70.000,00
	3.3.90.00 Aplicações Diretas				70.000,00	70.000,00
23	Comércio e Serviços				195.000,00	195.000,00
23 691	Promoção Comercial				195.000,00	195.000,00
23 691 408	PROMOÇÃO E APOIO À COMERCIALIZAÇÃO				195.000,00	195.000,00
23 691 408 2.2131	CRIAÇÃO DE MATERIAL PROMOCIONAL DE GARANHUNS				80.000,00	80.000,00
	3.3.90.00 Aplicações Diretas				80.000,00	80.000,00
23 691 408 2.2132	PARTICIPAÇÃO EM FEIRAS E EVENTOS DE TURISMO				35.000,00	35.000,00
	3.3.90.00 Aplicações Diretas				35.000,00	35.000,00
23 691 408 2.2133	AÇÕES DE PROMOÇÃO DO DESTINO				80.000,00	80.000,00
	3.3.90.00 Aplicações Diretas				80.000,00	80.000,00
Total da unidade orçamentária					1.485.000,00	1.485.000,00

Unidade orçamentária: 14001 - SECRETARIA DE GOVERNO, ARTICULAÇÃO POLÍTICA E OUVIDORIA

Código	Especificação	Não orçamentária	Operação especial	Projetos	Atividades	Total
4	Administração				466.000,00	466.000,00
4 122	Administração Geral				466.000,00	466.000,00
4 122 401	APOIO GERENCIAL E TECNOLÓGICO PARA A PROMOÇÃO DO MODELO DE GESTÃO				466.000,00	466.000,00

MUNICÍPIO DE GARANHUNS

Avenida Santo Antônio, 126 - Santo Antônio - 55.293-000 - Garanhuns/ PE
CNPJ: 11.303.906/0001-00

Usuário: Timóteo Campos

Chave de Autenticação
2101-1265-235

Página
18 / 56

Anexo 6 da Lei Nº 4.320/64 - Programa de Trabalho

Valores em R\$ - Período: Orçamento/2024

Unidade orçamentária: 14001 - SECRETARIA DE GOVERNO, ARTICULAÇÃO POLÍTICA E OUVIDORIA

Código	Especificação	Não orçamentária	Operação especial	Projetos	Atividades	Total
4 122 401 2.2134	GESTÃO E MANUTENÇÃO DAS ATIVIDADES DA SECRETARIA DE GOVERNO, ARTICULAÇÃO POLÍTICA E OUVIDORIA E SUAS SUBDIVISÕES				412.000,00	412.000,00
	3.1.90.00 Aplicações Diretas				350.000,00	350.000,00
	3.3.90.00 Aplicações Diretas				54.000,00	54.000,00
	4.4.90.00 Aplicações Diretas				8.000,00	8.000,00
4 122 401 2.2135	FORTALECIMENTO DA OUVIDORIA MUNICIPAL				54.000,00	54.000,00
	3.3.90.00 Aplicações Diretas				42.000,00	42.000,00
	4.4.90.00 Aplicações Diretas				12.000,00	12.000,00
Total da unidade orçamentária					466.000,00	466.000,00

Unidade orçamentária: 15001 - SECRETARIA DE EDUCAÇÃO

Código	Especificação	Não orçamentária	Operação especial	Projetos	Atividades	Total
4	Administração				110.000,00	110.000,00
4 122	Administração Geral				110.000,00	110.000,00
4 122 1205	FORTALECIMENTO DOS CONSELHOS DE EDUCAÇÃO E FÓRUMS MUNICIPAIS				110.000,00	110.000,00
4 122 1205 2.2136	MANUTENÇÃO DOS CONSELHOS				110.000,00	110.000,00
	3.3.90.00 Aplicações Diretas				100.000,00	100.000,00
	4.4.90.00 Aplicações Diretas				10.000,00	10.000,00
12	Educação			3.094.466,94	36.395.457,63	39.489.924,57
12 306	Alimentação e Nutrição				5.316.000,00	5.316.000,00
12 306 1208	PROGRAMA DE ALIMENTAÇÃO ESCOLAR				5.316.000,00	5.316.000,00
12 306 1208 2.2137	MANUTENÇÃO DO PROGRAMA DE ALIMENTAÇÃO ESCOLAR				5.316.000,00	5.316.000,00
	3.3.90.00 Aplicações Diretas				5.316.000,00	5.316.000,00
12 361	Ensino Fundamental			2.945.466,94	30.249.457,63	33.194.924,57
12 361 401	APOIO GERENCIAL E TECNOLÓGICO PARA A PROMOÇÃO DO MODELO DE GESTÃO			90.000,00	4.450.000,00	4.540.000,00
12 361 401 1.1162	EMENDA IMPOSITIVA Nº 007/2023 - AQUISIÇÃO DE 01 (UM) VEÍCULO PARA O CENTRO DE ASSISTÊNCIA PSICOSSOCIAL - CAP, VINCULADO A SEC. MUNICIPAL DE EDUCAÇÃO.			90.000,00		90.000,00
	4.4.90.00 Aplicações Diretas			90.000,00		90.000,00
12 361 401 2.2138	MANUTENÇÃO DAS ATIVIDADES DO GABINETE DA SECRETARIA DE EDUCAÇÃO				4.450.000,00	4.450.000,00
	3.1.90.00 Aplicações Diretas				2.300.000,00	2.300.000,00
	3.1.91.00 Aplicação Direta Decorrente de Operação entre Órgãos, Fundos e Entidades Integrantes dos Orçamentos Fiscal e da Seguridade Social				50.000,00	50.000,00
	3.3.90.00 Aplicações Diretas				2.000.000,00	2.000.000,00
	4.4.90.00 Aplicações Diretas				100.000,00	100.000,00
12 361 1201	VALORIZAÇÃO DOS TRABALHADORES DA EDUCAÇÃO			15.000,00	591.000,00	606.000,00
12 361 1201 1.1079	CONSTRUÇÃO, REFORMA E AMPLIAÇÃO, COMPRA DE BENS DE MÓVEIS E IMÓVEIS PARA VALORIZAÇÃO DOS PROFISSIONAIS DA EDUCAÇÃO			15.000,00		15.000,00
	4.4.90.00 Aplicações Diretas			15.000,00		15.000,00
12 361 1201 2.2139	CUSTEIO DE CURSO DE ESPECIALIZAÇÃO PARA OS PROFESSORES				300.000,00	300.000,00
	3.3.90.00 Aplicações Diretas				300.000,00	300.000,00
12 361 1201 2.2140	FORMAÇÃO CONTINUADA PARA OS PROFESSORES DA REDE MUNICIPAL				100.000,00	100.000,00

MUNICÍPIO DE GARANHUNS

Avenida Santo Antônio, 126 - Santo Antônio - 55.293-000 - Garanhuns/ PE
CNPJ: 11.303.906/0001-00

Usuário: Timóteo Campos

Chave de Autenticação

2101-1265-235

Página

19 / 56

Anexo 6 da Lei Nº 4.320/64 - Programa de Trabalho

Valores em R\$ - Período: Orçamento/2024

Unidade orçamentária: 15001 - SECRETARIA DE EDUCAÇÃO

Código	Especificação	Não orçamentária	Operação especial	Projetos	Atividades	Total
3.3.90.00	Aplicações Diretas				100.000,00	100.000,00
12 361 1201 2.2141	FORMAÇÃO ESPECÍFICA PARA PROFISSIONAIS DA EDUCAÇÃO INTEGRAL				50.000,00	50.000,00
3.3.90.00	Aplicações Diretas				50.000,00	50.000,00
12 361 1201 2.2142	ESPECIALIZAÇÃO PARA O PROCESSO DE GESTÃO DEMOCRÁTICA				1.000,00	1.000,00
3.3.90.00	Aplicações Diretas				1.000,00	1.000,00
12 361 1201 2.2143	FORMAÇÃO PROFISSIONALIZANTE DAS MERENDEIRAS				70.000,00	70.000,00
3.3.90.00	Aplicações Diretas				70.000,00	70.000,00
12 361 1201 2.2144	FORMAÇÃO TÉCNICA PARA MOTORISTAS, AGENTES DE DISCIPLINA, SERVIÇOS GERAIS E AGENTES ADMINISTRATIVOS				70.000,00	70.000,00
3.3.90.00	Aplicações Diretas				70.000,00	70.000,00
12 361 1202	SISTEMA DA INFORMAÇÃO DA EDUCAÇÃO				230.000,00	230.000,00
12 361 1202 2.2145	MANUTENÇÃO DO PROGRAMA DE SISTEMA DA INFORMAÇÃO DA EDUCAÇÃO				230.000,00	230.000,00
3.3.90.00	Aplicações Diretas				220.000,00	220.000,00
4.4.90.00	Aplicações Diretas				10.000,00	10.000,00
12 361 1204	EDUCAÇÃO PELA PAZ				36.000,00	36.000,00
12 361 1204 2.2146	MARIA DA PENHA VAI À ESCOLA				12.000,00	12.000,00
3.3.90.00	Aplicações Diretas				12.000,00	12.000,00
12 361 1204 2.2147	DIREITOS DAS CRIANÇAS E ADOLESCENTES				12.000,00	12.000,00
3.3.90.00	Aplicações Diretas				12.000,00	12.000,00
12 361 1204 2.2148	MANUTENÇÃO DO PROGRAMA EDUCAÇÃO PELA PAZ				12.000,00	12.000,00
3.3.90.00	Aplicações Diretas				12.000,00	12.000,00
12 361 1206	DESENVOLVIMENTO DA EDUCAÇÃO BÁSICA			2.840.466,94	21.984.457,63	24.824.924,57
12 361 1206 1.1080	CONSTRUÇÃO, REFORMA, AMPLIAÇÃO, REQUALIFICAÇÃO DOS PRÉDIOS ESCOLARES E AQUISIÇÃO DE BENS MÓVEIS E IMÓVEIS			2.754.000,00		2.754.000,00
4.4.90.00	Aplicações Diretas			2.754.000,00		2.754.000,00
12 361 1206 1.1160	EMENDA IMPOSITIVA Nº 138/2023 - AQUISIÇÃO DE EQUIPAMENTO PERMANENTE (RETRO-PROJETOR E QUADROS) DA ESCOLA SÃO FRANCISCO DE ASSIS.			18.233,47		18.233,47
4.4.90.00	Aplicações Diretas			18.233,47		18.233,47
12 361 1206 1.1161	EMENDA IMPOSITIVA Nº 139/2023 - AQUISIÇÃO DE MATERIAL PERMANENTE (RETRO PROJETO E QUADROS) PARA A ESCOLA LETÁCIO BRITO PESSOA			18.233,47		18.233,47
4.4.90.00	Aplicações Diretas			18.233,47		18.233,47
12 361 1206 1.1164	EMENDA IMPOSITIVA Nº 132/2023 - AQUISIÇÃO DE EQUIPAMENTOS, MATERIAS DIVERSOS E REQUALIFICAÇÃO PARA ESCOLA MUNICIPAL JAIME LUNA			50.000,00		50.000,00
4.4.90.00	Aplicações Diretas			50.000,00		50.000,00
12 361 1206 2.2150	MANUTENÇÃO DO PLANETÁRIO				650.000,00	650.000,00
3.3.90.00	Aplicações Diretas				150.000,00	150.000,00
4.4.90.00	Aplicações Diretas				500.000,00	500.000,00
12 361 1206 2.2151	MANUTENÇÃO DAS ATIVIDADES DOS PROGRAMAS DA EDUCAÇÃO BÁSICA				8.876.100,00	8.876.100,00
3.1.90.00	Aplicações Diretas				396.100,00	396.100,00
3.1.91.00	Aplicação Direta Decorrente de Operação entre Órgãos, Fundos e Entidades Integrantes dos				30.000,00	30.000,00

MUNICÍPIO DE GARANHUNS

Avenida Santo Antônio, 126 - Santo Antônio - 55.293-000 - Garanhuns/ PE
CNPJ: 11.303.906/0001-00

Usuário: Timóteo Campos

Chave de Autenticação
2101-1265-235

Página
20 / 56

Anexo 6 da Lei Nº 4.320/64 - Programa de Trabalho

Valores em R\$ - Período: Orçamento/2024

Unidade orçamentária: 15001 - SECRETARIA DE EDUCAÇÃO

Código	Especificação	Não orçamentária	Operação especial	Projetos	Atividades	Total
	Orçamentos Fiscal e da Seguridade Social					
	3.3.90.00 Aplicações Diretas				8.100.000,00	8.100.000,00
	4.4.90.00 Aplicações Diretas				350.000,00	350.000,00
12 361 1206 2.2402	MANUTENÇÃO DAS ATIVIDADES DAS SALAS DE LEITURA				10.000,00	10.000,00
	3.3.90.00 Aplicações Diretas				5.000,00	5.000,00
	4.4.90.00 Aplicações Diretas				5.000,00	5.000,00
12 361 1206 2.2404	MELHORAMENTO NOS INDICADORES DE ENSINO				12.232.900,00	12.232.900,00
	3.3.90.00 Aplicações Diretas				12.232.900,00	12.232.900,00
12 361 1206 2.2520	EMENDA IMPOSITIVA Nº 116/2023 - IMPLANTAÇÃO DE PROGRAMAS FOCADOS NA SAÚDE MENTAL NAS ESCOLAS.				50.000,00	50.000,00
	3.3.90.00 Aplicações Diretas				50.000,00	50.000,00
12 361 1206 2.2521	EMENDA IMPOSITIVA Nº 095/2023 - AQUISIÇÃO DE KIMONOS DE JUI-JITSU PARA ESCOLA LETÁCIO BRITO				10.000,00	10.000,00
	3.3.90.00 Aplicações Diretas				10.000,00	10.000,00
12 361 1206 2.2556	EMENDA IMPOSITIVA 135/2023- REALIZAÇÃO DA OLIMPÍADA MUNICIPAL				20.000,00	20.000,00
	3.3.90.00 Aplicações Diretas				20.000,00	20.000,00
12 361 1206 2.2557	EMENDA IMPOSITIVA 030/2023- SERVIÇOS DE MELHORIA NA ESCOLA MUNICIPAL SILVINO ALMEIDA				74.391,76	74.391,76
	3.3.90.00 Aplicações Diretas				64.391,76	64.391,76
	4.4.90.00 Aplicações Diretas				10.000,00	10.000,00
12 361 1206 2.2559	EMENDA IMPOSITIVA Nº 099/2023 - MATERIAIS PARA A QUADRA DE ESPORTES DA ESCOLA MIGUEL ARRAES				61.065,87	61.065,87
	3.3.90.00 Aplicações Diretas				41.065,87	41.065,87
	4.4.90.00 Aplicações Diretas				20.000,00	20.000,00
12 361 1207	DESENVOLVIMENTO DA EDUCAÇÃO INCLUSIVA				105.000,00	105.000,00
12 361 1207 2.2155	MANUTENÇÃO DAS ATIVIDADES DO CAP				55.000,00	55.000,00
	3.3.90.00 Aplicações Diretas				50.000,00	50.000,00
	4.4.90.00 Aplicações Diretas				5.000,00	5.000,00
12 361 1207 2.2156	MANUTENÇÃO DO PROGRAMA EDUCAÇÃO INCLUSIVA				5.000,00	5.000,00
	3.3.90.00 Aplicações Diretas				5.000,00	5.000,00
12 361 1207 2.2405	FORTALECIMENTO DO PROCESSO DE INCLUSÃO DOS QUILOMBOLAS, ESTRANGEIROS E TODOS E TODAS				10.000,00	10.000,00
	3.3.90.00 Aplicações Diretas				5.000,00	5.000,00
	4.4.90.00 Aplicações Diretas				5.000,00	5.000,00
12 361 1207 2.2471	EMENDA IMPOSITIVA Nº 055/2022 - AJUDA FINANCEIRA O CAP (CENTRO DE APOIO PEDAGÓGICA PARA O ATENDIMENTO COM DEFICIÊNCIA VISUAL)				20.000,00	20.000,00
	3.3.90.00 Aplicações Diretas				20.000,00	20.000,00
12 361 1207 2.2479	EMENDA IMPOSITIVA Nº 144/2022 - CRIAÇÃO E MANUTENÇÃO DO PROGRAMA MUNICIPAL EM EDUCAÇÃO AMBIENTAL				15.000,00	15.000,00
	3.3.90.00 Aplicações Diretas				15.000,00	15.000,00
12 361 1210	PROGRAMA DE TRANSPORTE ESCOLAR				2.853.000,00	2.853.000,00
12 361 1210 2.2157	MANUTENÇÃO DO PROGRAMA TRANSPORTE ESCOLAR				2.853.000,00	2.853.000,00

MUNICÍPIO DE GARANHUNS

Avenida Santo Antônio, 126 - Santo Antônio - 55.293-000 - Garanhuns/ PE
CNPJ: 11.303.906/0001-00

Usuário: Timóteo Campos

Chave de Autenticação
2101-1265-235

Página
21 / 56

Anexo 6 da Lei Nº 4.320/64 - Programa de Trabalho

Valores em R\$ - Período: Orçamento/2024

Unidade orçamentária: 15001 - SECRETARIA DE EDUCAÇÃO

Código	Especificação	Não orçamentária	Operação especial	Projetos	Atividades	Total
	3.3.90.00 Aplicações Diretas				2.843.000,00	2.843.000,00
	4.4.90.00 Aplicações Diretas				10.000,00	10.000,00
12 364	Ensino Superior				410.000,00	410.000,00
12 364 1209	DESENVOLVIMENTO DA EDUCAÇÃO SUPERIOR				410.000,00	410.000,00
12 364 1209 2.2158	PROGUS (MANUTENÇÃO DO PROGRAMA)				400.000,00	400.000,00
	3.3.90.00 Aplicações Diretas				400.000,00	400.000,00
12 364 1209 2.2160	MANUTENÇÃO DO POLO UAB				10.000,00	10.000,00
	3.3.90.00 Aplicações Diretas				5.000,00	5.000,00
	4.4.90.00 Aplicações Diretas				5.000,00	5.000,00
12 365	Educação Infantil			149.000,00	370.000,00	519.000,00
12 365 1203	ATENÇÃO À PRIMEIRA INFÂNCIA			149.000,00	210.000,00	359.000,00
12 365 1203 1.1081	CONSTRUÇÃO, REFORMA E AMPLIAÇÃO DE CRECHES E AQUISIÇÃO DE BENS MÓVEIS E IMÓVEIS			60.000,00		60.000,00
	4.4.90.00 Aplicações Diretas			60.000,00		60.000,00
12 365 1203 1.1082	CONSTRUÇÃO, REFORMA E AMPLIAÇÃO DOS CENTROS DE EDUCAÇÃO INFANTIL E AQUISIÇÃO DE BENS MÓVEIS E IMÓVEIS			69.000,00		69.000,00
	4.4.90.00 Aplicações Diretas			69.000,00		69.000,00
12 365 1203 1.1163	EMENDA IMPOSITIVA Nº 096/2023 - AQUISIÇÃO DE EQUIPAMENTOS PARA A CRECHE DA COHAB 2			20.000,00		20.000,00
	4.4.90.00 Aplicações Diretas			20.000,00		20.000,00
12 365 1203 2.2406	MANUTENÇÃO DAS ATIVIDADES DA PRIMEIRA INFANCIA				210.000,00	210.000,00
	3.3.90.00 Aplicações Diretas				210.000,00	210.000,00
12 365 1206	DESENVOLVIMENTO DA EDUCAÇÃO BÁSICA				160.000,00	160.000,00
12 365 1206 2.438	MELHORIA DA APRENDIZAGEM VOLTADA AS CRIANÇAS DE ATÉ 06 ANOS - ORÇAMENTO CRIANÇA				70.000,00	70.000,00
	3.3.90.00 Aplicações Diretas				70.000,00	70.000,00
12 365 1206 2.2452	AJUDA FINANCEIRA PARA CRECHE LAR DA CRIANÇA SANTA MARIA				30.000,00	30.000,00
	3.3.50.00 Transferências a Instituições Privadas sem Fins Lucrativos				30.000,00	30.000,00
12 365 1206 2.2458	AJUDA FINANCEIRA PARA A CRECHE SANTA CLARA (NÚCLEO SANTA TEREZINHA DE APOIO A CRIANÇA AO ADOLESCENTE E A FAMILIA - NUSTACAF)				20.000,00	20.000,00
	3.3.50.00 Transferências a Instituições Privadas sem Fins Lucrativos				20.000,00	20.000,00
12 365 1206 2.2460	AJUDA FINANCEIRA PARA O CESA - CENTRO EDUCACIONAL SANTO ANTÔNIO				5.000,00	5.000,00
	3.3.50.00 Transferências a Instituições Privadas sem Fins Lucrativos				5.000,00	5.000,00
12 365 1206 2.2462	AJUDA FINANCEIRA PARA ASSOCIAÇÃO SABINO INÁCIO				35.000,00	35.000,00
	3.3.50.00 Transferências a Instituições Privadas sem Fins Lucrativos				35.000,00	35.000,00
12 367	Educação Especial				50.000,00	50.000,00
12 367 1207	DESENVOLVIMENTO DA EDUCAÇÃO INCLUSIVA				50.000,00	50.000,00
12 367 1207 2.2161	MANUTENÇÃO DAS ATIVIDADES DA EDUCAÇÃO ESPECIAL				50.000,00	50.000,00
	3.3.90.00 Aplicações Diretas				50.000,00	50.000,00
Total da unidade orçamentária				3.094.466,94	36.505.457,63	39.599.924,57

MUNICÍPIO DE GARANHUNS

Avenida Santo Antônio, 126 - Santo Antônio - 55.293-000 - Garanhuns/ PE
CNPJ: 11.303.906/0001-00

Usuário: Timóteo Campos

Chave de Autenticação
2101-1265-235

Página
22 / 56

Anexo 6 da Lei Nº 4.320/64 - Programa de Trabalho

Valores em R\$ - Período: Orçamento/2024

Unidade orçamentária: 15003 - FUNDEB

Código	Especificação	Não orçamentária	Operação especial	Projetos	Atividades	Total
12	Educação			2.870.000,00	128.374.000,00	131.244.000,00
12 361	Ensino Fundamental			2.109.000,00	112.558.000,00	114.667.000,00
12 361 1211	MANUTENÇÃO E DESENVOLVIMENTO DO FUNDEB			2.109.000,00	112.558.000,00	114.667.000,00
12 361 1211 1.1029	CONSTRUÇÃO, REFORMA E AQUISIÇÃO DE BENS MÓVEIS E IMÓVEIS PARA O ENSINO FUNDAMENTAL			2.109.000,00		2.109.000,00
4.4.90.00	Aplicações Diretas			2.109.000,00		2.109.000,00
12 361 1211 2.2165	MANUTENÇÃO DO ENSINO FUNDAMENTAL - FUNDEB 70%				109.653.000,00	109.653.000,00
3.1.90.00	Aplicações Diretas				83.697.000,00	83.697.000,00
3.1.91.00	Aplicação Direta Decorrente de Operação entre Órgãos, Fundos e Entidades Integrantes dos Orçamentos Fiscal e da Seguridade Social				25.036.000,00	25.036.000,00
3.3.90.00	Aplicações Diretas				920.000,00	920.000,00
12 361 1211 2.2166	MANUTENÇÃO DO ENSINO FUNDAMENTAL - FUNDEB 30%				2.500.000,00	2.500.000,00
3.1.90.00	Aplicações Diretas				50.000,00	50.000,00
3.1.91.00	Aplicação Direta Decorrente de Operação entre Órgãos, Fundos e Entidades Integrantes dos Orçamentos Fiscal e da Seguridade Social				50.000,00	50.000,00
3.3.90.00	Aplicações Diretas				2.400.000,00	2.400.000,00
12 361 1211 2.2167	MANUTENÇÃO DO PROGRAMA TRANSPORTE ESCOLAR - FUNDEB				405.000,00	405.000,00
3.3.90.00	Aplicações Diretas				400.000,00	400.000,00
4.4.90.00	Aplicações Diretas				5.000,00	5.000,00
12 365	Educação Infantil			661.000,00	15.161.000,00	15.822.000,00
12 365 1203	ATENÇÃO À PRIMEIRA INFÂNCIA				1.561.000,00	1.561.000,00
12 365 1203 2.2168	MANUTENÇÃO DAS ATIVIDADES DAS CRECHES E CMEI'S				1.561.000,00	1.561.000,00
3.3.90.00	Aplicações Diretas				1.061.000,00	1.061.000,00
4.4.90.00	Aplicações Diretas				500.000,00	500.000,00
12 365 1211	MANUTENÇÃO E DESENVOLVIMENTO DO FUNDEB			661.000,00	13.600.000,00	14.261.000,00
12 365 1211 1.1030	CONSTRUÇÃO, REFORMA E AQUISIÇÃO DE BENS MÓVEIS E IMÓVEIS PARA A EDUCAÇÃO INFANTIL			661.000,00		661.000,00
4.4.90.00	Aplicações Diretas			661.000,00		661.000,00
12 365 1211 2.2169	MANUTENÇÃO DA EDUCAÇÃO INFANTIL - FUNDEB 70%				12.900.000,00	12.900.000,00
3.1.90.00	Aplicações Diretas				10.000.000,00	10.000.000,00
3.1.91.00	Aplicação Direta Decorrente de Operação entre Órgãos, Fundos e Entidades Integrantes dos Orçamentos Fiscal e da Seguridade Social				2.700.000,00	2.700.000,00
3.3.90.00	Aplicações Diretas				200.000,00	200.000,00
12 365 1211 2.2170	MANUTENÇÃO DA EDUCAÇÃO INFANTIL - FUNDEB 30%				700.000,00	700.000,00
3.1.90.00	Aplicações Diretas				150.000,00	150.000,00
3.1.91.00	Aplicação Direta Decorrente de Operação entre Órgãos, Fundos e Entidades Integrantes dos Orçamentos Fiscal e da Seguridade Social				50.000,00	50.000,00
3.3.90.00	Aplicações Diretas				500.000,00	500.000,00
12 366	Educação de Jovens e Adultos			100.000,00	645.000,00	745.000,00
12 366 1211	MANUTENÇÃO E DESENVOLVIMENTO DO FUNDEB			100.000,00	645.000,00	745.000,00
12 366 1211 1.1031	CONSTRUÇÃO, REFORMA E AQUISIÇÃO DE BENS MÓVEIS E IMÓVEIS PARA O ENSINO DE JOVENS E ADULTOS			100.000,00		100.000,00
4.4.90.00	Aplicações Diretas			100.000,00		100.000,00
12 366 1211 2.2171	MANUTENÇÃO DO ENSINO DE JOVENS E ADULTOS - FUNDEB 70%				610.000,00	610.000,00
3.1.90.00	Aplicações Diretas				400.000,00	400.000,00

MUNICÍPIO DE GARANHUNS

Avenida Santo Antônio, 126 - Santo Antônio - 55.293-000 - Garanhuns/ PE
CNPJ: 11.303.906/0001-00

Usuário: Timóteo Campos

Chave de Autenticação
2101-1265-235

Página
23 / 56

Anexo 6 da Lei Nº 4.320/64 - Programa de Trabalho

Valores em R\$ - Período: Orçamento/2024

Unidade orçamentária: 15003 - FUNDEB

Código	Especificação	Não orçamentária	Operação especial	Projetos	Atividades	Total
	3.1.91.00 Aplicação Direta Decorrente de Operação entre Órgãos, Fundos e Entidades Integrantes dos Orçamentos Fiscal e da Seguridade Social				200.000,00	200.000,00
	3.3.90.00 Aplicações Diretas				10.000,00	10.000,00
12 366 1211 2.2172	MANUTENÇÃO DO ENSINO DE JOVENS E ADULTOS - FUNDEB 30%				35.000,00	35.000,00
	3.1.90.00 Aplicações Diretas				25.000,00	25.000,00
	3.1.91.00 Aplicação Direta Decorrente de Operação entre Órgãos, Fundos e Entidades Integrantes dos Orçamentos Fiscal e da Seguridade Social				5.000,00	5.000,00
	3.3.90.00 Aplicações Diretas				5.000,00	5.000,00
12 367	Educação Especial				10.000,00	10.000,00
12 367 1207	DESENVOLVIMENTO DA EDUCAÇÃO INCLUSIVA				10.000,00	10.000,00
12 367 1207 2.2448	MANUTENÇÃO DAS ATIVIDADES DA EDUCAÇÃO ESPECIAL				10.000,00	10.000,00
	3.3.90.00 Aplicações Diretas				5.000,00	5.000,00
	4.4.90.00 Aplicações Diretas				5.000,00	5.000,00
Total da unidade orçamentária				2.870.000,00	128.374.000,00	131.244.000,00

Unidade orçamentária: 16001 - SECRETARIA DE INFRAESTRUTURA

Código	Especificação	Não orçamentária	Operação especial	Projetos	Atividades	Total
15	Urbanismo				1.860.000,00	1.860.000,00
15 451	Infra-Estrutura Urbana				1.860.000,00	1.860.000,00
15 451 401	APOIO GERENCIAL E TECNOLÓGICO PARA A PROMOÇÃO DO MODELO DE GESTÃO				1.860.000,00	1.860.000,00
15 451 401 2.2174	MANUTENÇÃO DO DEPARTAMENTO DE PATRIMÔNIO E SUPRIMENTOS				1.010.000,00	1.010.000,00
	3.1.90.00 Aplicações Diretas				1.000.000,00	1.000.000,00
	3.3.90.00 Aplicações Diretas				10.000,00	10.000,00
15 451 401 2.2175	MANUTENÇÃO DO DEPARTAMENTO DE TRANSPORTE				850.000,00	850.000,00
	3.3.90.00 Aplicações Diretas				850.000,00	850.000,00
Total da unidade orçamentária				1.860.000,00	1.860.000,00	1.860.000,00

Unidade orçamentária: 18001 - SECRETARIA DE PLANEJAMENTO E GESTÃO

Código	Especificação	Não orçamentária	Operação especial	Projetos	Atividades	Total
4	Administração				4.350.000,00	4.350.000,00
4 121	Planejamento e Orçamento				1.900.000,00	1.900.000,00
4 121 417	USINA DE PROJETOS				1.900.000,00	1.900.000,00
4 121 417 2.2182	ELABORAÇÃO DE PROJETOS DE ENGENHARIA URBANOS E RURAIS				200.000,00	200.000,00
	3.3.90.00 Aplicações Diretas				200.000,00	200.000,00
4 121 417 2.2185	REVISÃO DO PLANO DIRETOR MUNICIPAL				500.000,00	500.000,00
	3.3.90.00 Aplicações Diretas				500.000,00	500.000,00
4 121 417 2.2186	ELABORAÇÃO DE PLANOS SETORIAIS				200.000,00	200.000,00
	3.3.90.00 Aplicações Diretas				200.000,00	200.000,00
4 121 417 2.2187	ATIVIDADES DIVERSAS DE SUPORTE AO PLANEJAMENTO MUNICIPAL				400.000,00	400.000,00
	3.3.90.00 Aplicações Diretas				400.000,00	400.000,00
4 121 417 2.2413	IMPLANTAÇÃO DO PROJETO CONECTA				600.000,00	600.000,00
	3.3.90.00 Aplicações Diretas				350.000,00	350.000,00
	4.4.90.00 Aplicações Diretas				250.000,00	250.000,00

MUNICÍPIO DE GARANHUNS

Avenida Santo Antônio, 126 - Santo Antônio - 55.293-000 - Garanhuns/ PE
CNPJ: 11.303.906/0001-00

Usuário: Timóteo Campos

Chave de Autenticação
2101-1265-235

Página
24 / 56

Anexo 6 da Lei Nº 4.320/64 - Programa de Trabalho

Valores em R\$ - Período: Orçamento/2024

Unidade orçamentária: 18001 - SECRETARIA DE PLANEJAMENTO E GESTÃO

Código	Especificação	Não orçamentária	Operação especial	Projetos	Atividades	Total
4 122	Administração Geral				2.450.000,00	2.450.000,00
4 122 401	APOIO GERENCIAL E TECNOLÓGICO PARA A PROMOÇÃO DO MODELO DE GESTÃO				2.450.000,00	2.450.000,00
4 122 401 2.2188	GESTÃO E MANUTENÇÃO DAS ATIVIDADES DA SECRETARIA DE PLANEJAMENTO E GESTÃO E SUAS SUBDIVISÕES				2.450.000,00	2.450.000,00
3.1.90.00	Aplicações Diretas				2.200.000,00	2.200.000,00
3.3.90.00	Aplicações Diretas				200.000,00	200.000,00
4.4.90.00	Aplicações Diretas				50.000,00	50.000,00
Total da unidade orçamentária					4.350.000,00	4.350.000,00

Unidade orçamentária: 22001 - SECRETARIA DE ASSUNTOS JURÍDICOS

Código	Especificação	Não orçamentária	Operação especial	Projetos	Atividades	Total
4	Administração				752.000,00	752.000,00
4 122	Administração Geral				752.000,00	752.000,00
4 122 401	APOIO GERENCIAL E TECNOLÓGICO PARA A PROMOÇÃO DO MODELO DE GESTÃO				752.000,00	752.000,00
4 122 401 2.2189	GESTÃO E MANUTENÇÃO DAS ATIVIDADES DA SECRETARIA MUNICIPAL DE ASSUNTOS JURÍDICOS E SUAS SUBDIVISÕES				752.000,00	752.000,00
3.1.90.00	Aplicações Diretas				734.000,00	734.000,00
3.3.90.00	Aplicações Diretas				8.000,00	8.000,00
4.4.90.00	Aplicações Diretas				10.000,00	10.000,00
Total da unidade orçamentária					752.000,00	752.000,00

Unidade orçamentária: 23001 - SECRETARIA DE CULTURA

Código	Especificação	Não orçamentária	Operação especial	Projetos	Atividades	Total
4	Administração				1.360.000,00	1.360.000,00
4 122	Administração Geral				1.360.000,00	1.360.000,00
4 122 401	APOIO GERENCIAL E TECNOLÓGICO PARA A PROMOÇÃO DO MODELO DE GESTÃO				1.360.000,00	1.360.000,00
4 122 401 2.2409	GESTÃO E MANUTENÇÃO DAS ATIVIDADES DA SECRETARIA DE CULTURA E SUAS SUBDIVISÕES				1.360.000,00	1.360.000,00
3.1.90.00	Aplicações Diretas				1.200.000,00	1.200.000,00
3.3.90.00	Aplicações Diretas				150.000,00	150.000,00
4.4.90.00	Aplicações Diretas				10.000,00	10.000,00
13	Cultura			910.000,00	34.907.200,00	35.817.200,00
13 392	Difusão Cultural			910.000,00	34.907.200,00	35.817.200,00
13 392 401	APOIO GERENCIAL E TECNOLÓGICO PARA A PROMOÇÃO DO MODELO DE GESTÃO			910.000,00	644.000,00	1.554.000,00
13 392 401 1.1084	CONSTRUÇÃO, REQUALIFICAÇÃO, RESTAURAÇÃO E PRESERVAÇÃO DOS EQUIPAMENTOS CULTURAIS E DO PATRIMÔNIO ARTÍSTICO E HISTÓRICO MUNICIPAL			910.000,00		910.000,00
3.3.90.00	Aplicações Diretas			500.000,00		500.000,00
4.4.90.00	Aplicações Diretas			410.000,00		410.000,00
13 392 401 2.2192	MANUTENÇÃO DOS EQUIPAMENTOS E ESPAÇOS CULTURAIS E PONTOS DE CULTURA				55.000,00	55.000,00

MUNICÍPIO DE GARANHUNS

Avenida Santo Antônio, 126 - Santo Antônio - 55.293-000 - Garanhuns/ PE
CNPJ: 11.303.906/0001-00

Usuário: Timóteo Campos

Chave de Autenticação
2101-1265-235

Página
25 / 56

Anexo 6 da Lei Nº 4.320/64 - Programa de Trabalho

Valores em R\$ - Período: Orçamento/2024

Unidade orçamentária: 23001 - SECRETARIA DE CULTURA

Código	Especificação	Não orçamentária	Operação especial	Projetos	Atividades	Total
	3.3.90.00 Aplicações Diretas				40.000,00	40.000,00
	4.4.90.00 Aplicações Diretas				15.000,00	15.000,00
13 392 401 2.2193	APOIO ÀS AÇÕES DO INSTITUTO HISTÓRICO, GEOGRÁFICO E CULTURAL DE GARANHUNS				56.000,00	56.000,00
	3.3.90.00 Aplicações Diretas				46.000,00	46.000,00
	4.4.90.00 Aplicações Diretas				10.000,00	10.000,00
13 392 401 2.2194	MANUTENÇÃO DAS ATIVIDADES DA BANDA DE MÚSICA DE GARANHUNS				76.000,00	76.000,00
	3.3.90.00 Aplicações Diretas				56.000,00	56.000,00
	4.4.90.00 Aplicações Diretas				20.000,00	20.000,00
13 392 401 2.2408	MANUTENÇÃO DAS ATIVIDADES DAS BIBLIOTECAS MUNICIPAIS				330.000,00	330.000,00
	3.3.90.00 Aplicações Diretas				180.000,00	180.000,00
	4.4.90.00 Aplicações Diretas				150.000,00	150.000,00
13 392 401 2.2410	MANUTENÇÃO DAS ATIVIDADES DOS CONSELHOS MUNICIPAIS DE CULTURA				60.000,00	60.000,00
	3.3.90.00 Aplicações Diretas				50.000,00	50.000,00
	4.4.90.00 Aplicações Diretas				10.000,00	10.000,00
13 392 401 2.2512	EMENDA IMPOSITIVA 043/2023- RECURSOS DESTINADOS PARA A MANUTENÇÃO DAS ATIVIDADES DO REIZADO E DE MANIFESTAÇÕES CULTURAIS MUNICIPAIS				10.000,00	10.000,00
	3.3.90.00 Aplicações Diretas				10.000,00	10.000,00
13 392 401 2.2513	EMENDA IMPOSITIVA 052/2023- REALIZAÇÃO E/OU APOIO A EVENTOS, FESTAS, FEIRAS DEMAIS NAS COMUNIDADES NEGRAS QUILOMBOLAS DA ZONA RURAL DO DISTRITO DE IRATAMA.				27.000,00	27.000,00
	3.3.90.00 Aplicações Diretas				27.000,00	27.000,00
13 392 401 2.2514	EMENDA IMPOSITIVA 055/2023- MANUTENÇÃO DAS ATIVIDADES DE GRUPOS CULTURAIS EXISTENTES NAS COMUNIDADES QUILOMBOLAS NEGRAS RURAIS, MANUTENÇÃO DE EQUIPAMENTOS E MATERIAIS PARA DESEMPENHO DAS ATIVIDADES.				30.000,00	30.000,00
	3.3.90.00 Aplicações Diretas				30.000,00	30.000,00
13 392 1301	EVENTOS FIXOS E EVENTUAIS DO CALENDÁRIO ANUAL				34.263.200,00	34.263.200,00
13 392 1301 2.2197	MANUTENÇÃO DAS ATIVIDADES RELACIONADAS AO EVENTO "FESTIVAL DE INVERNO DE GARANHUNS"				20.050.000,00	20.050.000,00
	3.3.90.00 Aplicações Diretas				20.000.000,00	20.000.000,00
	4.4.90.00 Aplicações Diretas				50.000,00	50.000,00
13 392 1301 2.2411	REALIZAÇÃO E/OU APOIO A EVENTOS, FESTAS, FEIRAS, EXPOSIÇÕES, CONCURSOS CULTURAIS, DATAS COMEMORATIVAS E OUTRAS ATIVIDADES ARTÍSTICO-CULTURAIS				7.893.200,00	7.893.200,00
	3.3.90.00 Aplicações Diretas				7.868.200,00	7.868.200,00
	4.4.90.00 Aplicações Diretas				25.000,00	25.000,00
13 392 1301 2.2412	MANUTENÇÃO DAS ATIVIDADES RELACIONADAS AO EVENTO "ENCANTOS DO NATAL"				6.320.000,00	6.320.000,00
	3.3.50.00 Transferências a Instituições Privadas sem Fins Lucrativos				6.070.000,00	6.070.000,00
	3.3.90.00 Aplicações Diretas				150.000,00	150.000,00
	4.4.90.00 Aplicações Diretas				100.000,00	100.000,00

MUNICÍPIO DE GARANHUNS

Avenida Santo Antônio, 126 - Santo Antônio - 55.293-000 - Garanhuns/ PE
CNPJ: 11.303.906/0001-00

Usuário: Timóteo Campos

Chave de Autenticação
2101-1265-235

Página
26 / 56

Anexo 6 da Lei Nº 4.320/64 - Programa de Trabalho

Valores em R\$ - Período: Orçamento/2024

Unidade orçamentária: 23001 - SECRETARIA DE CULTURA

Código	Especificação	Não orçamentária	Operação especial	Projetos	Atividades	Total
Total da unidade orçamentária				910.000,00	36.267.200,00	37.177.200,00

Unidade orçamentária: 24001 - Gabinete do Secretário

Código	Especificação	Não orçamentária	Operação especial	Projetos	Atividades	Total
4	Administração			10.000,00	395.000,00	405.000,00
4 122	Administração Geral			10.000,00	395.000,00	405.000,00
4 122 401	APOIO GERENCIAL E TECNOLÓGICO PARA A PROMOÇÃO DO MODELO DE GESTÃO			10.000,00	395.000,00	405.000,00
4 122 401 1.1156	AQUISIÇÃO DE BENS MÓVEIS E EQUIPAMENTOS PARA SEC. DE GESTÃO E ARTICULAÇÃO POLÍTICA			10.000,00		10.000,00
4.4.90.00	Aplicações Diretas			10.000,00		10.000,00
4 122 401 2.2487	MANUTENÇÃO DAS ATIVIDADES DA SECRETARIA DE GESTÃO E ARTICULAÇÃO POLÍTICA				395.000,00	395.000,00
3.1.90.00	Aplicações Diretas				345.000,00	345.000,00
3.3.90.00	Aplicações Diretas				50.000,00	50.000,00
Total da unidade orçamentária				10.000,00	395.000,00	405.000,00
Total da unidade gestora			19.281.614,00	72.487.043,41	287.487.284,99	379.255.942,40

Unidade gestora: 2 - Fundo Municipal de Assistência Social de Garanhuns

Unidade orçamentária: 17001 - SECRETARIA MUNICIPAL DE ASSISTÊNCIA SOCIAL E DIREITOS HUMANOS

Código	Especificação	Não orçamentária	Operação especial	Projetos	Atividades	Total
8	Assistência Social			20.000,00	1.362.000,00	1.382.000,00
8 122	Administração Geral			20.000,00	1.362.000,00	1.382.000,00
8 122 801	APOIO À GESTÃO ADMINISTRATIVA DA SECRETARIA DE ASSISTÊNCIA SOCIAL E DIREITOS HUMANOS			20.000,00	1.362.000,00	1.382.000,00
8 122 801 1.1157	EMENDA IMPOSITIVA Nº 098/2023 - AQUISIÇÃO DE AR CONDICIONADO PARA A SEDE DO CONSELHO TUTELAR DE GARANHUNS			20.000,00		20.000,00
4.4.90.00	Aplicações Diretas			20.000,00		20.000,00
8 122 801 2.2201	MANUTENÇÃO DAS AÇÕES E ATIVIDADES DO DEPARTAMENTO DE DIREITOS HUMANOS				43.000,00	43.000,00
3.3.90.00	Aplicações Diretas				43.000,00	43.000,00
8 122 801 2.2202	MANUTENÇÃO DAS AÇÕES E ATIVIDADES DO DEPARTAMENTO DE GESTÃO DO SUAS				100.000,00	100.000,00
3.3.90.00	Aplicações Diretas				100.000,00	100.000,00
8 122 801 2.2203	MANUTENÇÃO DAS AÇÕES E ATIVIDADES DO DEPARTAMENTO ADMINISTRATIVO E FINANCEIRO				55.000,00	55.000,00
3.3.90.00	Aplicações Diretas				55.000,00	55.000,00
8 122 801 2.2204	MANUTENÇÃO DAS AÇÕES E ATIVIDADES DO CONSELHO MUNICIPAL DE ASSISTÊNCIA SOCIAL - CMAS				80.000,00	80.000,00
3.1.90.00	Aplicações Diretas				5.000,00	5.000,00
3.1.91.00	Aplicação Direta Decorrente de Operação entre Órgãos, Fundos e Entidades Integrantes dos Orçamentos Fiscal e da Seguridade Social				5.000,00	5.000,00
3.3.90.00	Aplicações Diretas				55.000,00	55.000,00
4.4.90.00	Aplicações Diretas				15.000,00	15.000,00
8 122 801 2.2205	MANUTENÇÃO DAS AÇÕES E ATIVIDADES DO CONSELHO MUNICIPAL DOS DIREITOS DA PESSOA COM DEFICIÊNCIA - COMUD				80.000,00	80.000,00

MUNICÍPIO DE GARANHUNS

Avenida Santo Antônio, 126 - Santo Antônio - 55.293-000 - Garanhuns/ PE
CNPJ: 11.303.906/0001-00

Usuário: Timóteo Campos

Chave de Autenticação
2101-1265-235

Página
27 / 56

Anexo 6 da Lei Nº 4.320/64 - Programa de Trabalho

Valores em R\$ - Período: Orçamento/2024

Unidade orçamentária: 17001 - SECRETARIA MUNICIPAL DE ASSISTÊNCIA SOCIAL E DIREITOS HUMANOS

Código	Especificação	Não orçamentária	Operação especial	Projetos	Atividades	Total
	3.1.90.00				5.000,00	5.000,00
	3.1.91.00				5.000,00	5.000,00
	3.3.90.00				55.000,00	55.000,00
	4.4.90.00				15.000,00	15.000,00
8 122 801 2.2206	MANUTENÇÃO DAS AÇÕES E ATIVIDADES DA CASA DOS CONSELHOS MUNICIPAIS				54.000,00	54.000,00
	3.1.90.00				2.000,00	2.000,00
	3.1.91.00				2.000,00	2.000,00
	3.3.90.00				50.000,00	50.000,00
8 122 801 2.2434	MANUTENÇÃO DAS AÇÕES E ATIVIDADES DA SECRETARIA DE ASSISTÊNCIA SOCIAL E DIREITOS HUMANOS				950.000,00	950.000,00
	3.1.90.00				600.000,00	600.000,00
	3.1.91.00				300.000,00	300.000,00
	3.3.90.00				50.000,00	50.000,00
Total da unidade orçamentária				20.000,00	1.362.000,00	1.382.000,00

Unidade orçamentária: 17002 - FUNDO MUNICIPAL DE ASSISTÊNCIA SOCIAL

Código	Especificação	Não orçamentária	Operação especial	Projetos	Atividades	Total
8	Assistência Social			913.000,00	11.936.032,93	12.849.032,93
8 122	Administração Geral				1.899.000,00	1.899.000,00
8 122 802	APOIO À GESTÃO ADMINISTRATIVA DO FUNDO MUNICIPAL DE ASSISTÊNCIA SOCIAL				1.899.000,00	1.899.000,00
8 122 802 2.2207	MANUTENÇÃO DAS AÇÕES E ATIVIDADES DO FUNDO MUNICIPAL DE ASSISTÊNCIA SOCIAL				1.611.000,00	1.611.000,00
	3.1.90.00				1.300.000,00	1.300.000,00
	3.1.91.00				100.000,00	100.000,00
	3.3.90.00				200.000,00	200.000,00
	4.4.90.00				11.000,00	11.000,00
8 122 802 2.2209	APOIO ÀS ENTIDADES SEM FINS LUCRATIVOS - RECURSO FEDERAL PORTARIA Nº 369/2020 MDS, DESAFIO JOVEM TRINDADE E FAZENDA ESPERANÇA MASCULINA E FEMININA				60.000,00	60.000,00
	3.3.50.00				60.000,00	60.000,00
8 122 802 2.2212	APOIO AOS POVOS IMIGRANTES				80.000,00	80.000,00
	3.3.90.00				80.000,00	80.000,00
8 122 802 2.2213	MANUTENÇÃO DAS AÇÕES E ATIVIDADES DA SEMANA MUNICIPAL DA FAMÍLIA, CONFORME LEI Nº 4.134/2015				3.000,00	3.000,00
	3.3.90.00				3.000,00	3.000,00
8 122 802 2.2421	MANUTENÇÃO DAS AÇÕES DE VIGILÂNCIA SÓCIO ASSISTENCIAL - FMAS				35.000,00	35.000,00
	3.3.90.00				35.000,00	35.000,00
8 122 802 2.2449	AJUDA FINANCEIRA PARA A ASSOCIAÇÃO DOS MORADORES DO CONJUNTO HABITACIONAL SÃO VICENTE DO BAIRRO DOM HÉLDER CÂMARA				40.000,00	40.000,00
	3.3.50.00				40.000,00	40.000,00

MUNICÍPIO DE GARANHUNS

Avenida Santo Antônio, 126 - Santo Antônio - 55.293-000 - Garanhuns/ PE
CNPJ: 11.303.906/0001-00

Usuário: Timóteo Campos

Chave de Autenticação
2101-1265-235

Página
28 / 56

Anexo 6 da Lei Nº 4.320/64 - Programa de Trabalho

Valores em R\$ - Período: Orçamento/2024

Unidade orçamentária: 17002 - FUNDO MUNICIPAL DE ASSISTÊNCIA SOCIAL

Código	Especificação	Não orçamentária	Operação especial	Projetos	Atividades	Total
8 122 802 2.2450	AJUDA FINANCEIRA PARA O DESAFIO JOVEM TRINDADE				70.000,00	70.000,00
	3.3.50.00 Transferências a Instituições Privadas sem Fins Lucrativos				70.000,00	70.000,00
8 241	Assistência ao Idoso				306.000,00	306.000,00
8 241 803	APOIO À GESTÃO DO BLOCO DE PROTEÇÃO SOCIAL BÁSICA				257.000,00	257.000,00
8 241 803 2.2214	MANUTENÇÃO DAS AÇÕES E ATIVIDADES DE PROTEÇÃO SOCIAL BÁSICA PARA A PESSOA IDOSA, NO DOMICÍLIO				5.000,00	5.000,00
	3.3.90.00 Aplicações Diretas				3.000,00	3.000,00
	4.4.90.00 Aplicações Diretas				2.000,00	2.000,00
8 241 803 2.2215	MANUTENÇÃO DAS AÇÕES E ATIVIDADES DO NÚCLEO DE ENFRENTAMENTO À VIOLÊNCIA CONTRA O IDOSO DE GARANHUNS - NEVIGA				252.000,00	252.000,00
	3.1.90.00 Aplicações Diretas				150.000,00	150.000,00
	3.1.91.00 Aplicação Direta Decorrente de Operação entre Órgãos, Fundos e Entidades Integrantes dos Orçamentos Fiscal e da Seguridade Social				1.000,00	1.000,00
	3.3.90.00 Aplicações Diretas				100.000,00	100.000,00
	4.4.90.00 Aplicações Diretas				1.000,00	1.000,00
8 241 804	APOIO À GESTÃO DO BLOCO DE PROTEÇÃO SOCIAL ESPECIAL DE MÉDIA COMPLEXIDADE				37.000,00	37.000,00
8 241 804 2.2216	MANUTENÇÃO DAS AÇÕES E ATIVIDADES DO SERVIÇO DE PROTEÇÃO SOCIAL ESPECIAL PARA A PESSOA IDOSA E SUA FAMÍLIA				37.000,00	37.000,00
	3.3.50.00 Transferências a Instituições Privadas sem Fins Lucrativos				30.000,00	30.000,00
	3.3.90.00 Aplicações Diretas				7.000,00	7.000,00
8 241 811	APOIO À GESTÃO ADMINISTRATIVA DO FUNDO MUNICIPAL DOS DIREITOS DO IDOSO - FMDI				12.000,00	12.000,00
8 241 811 2.2217	APOIO ÀS AÇÕES E ATIVIDADES DO CONSELHO MUNICIPAL DOS DIREITOS DO IDOSO				12.000,00	12.000,00
	3.1.90.00 Aplicações Diretas				1.000,00	1.000,00
	3.1.91.00 Aplicação Direta Decorrente de Operação entre Órgãos, Fundos e Entidades Integrantes dos Orçamentos Fiscal e da Seguridade Social				1.000,00	1.000,00
	3.3.90.00 Aplicações Diretas				7.000,00	7.000,00
	4.4.90.00 Aplicações Diretas				3.000,00	3.000,00
8 242	Assistência ao Portador de Deficiência				271.858,82	271.858,82
8 242 802	APOIO À GESTÃO ADMINISTRATIVA DO FUNDO MUNICIPAL DE ASSISTÊNCIA SOCIAL				80.000,00	80.000,00
8 242 802 2.2451	AJUDA FINANCEIRA PARA O CONSELHO MUNICIPAL DE DEFESA DOS DIREITOS DAS PESSOAS COM DEFICIÊNCIA - COMUD				80.000,00	80.000,00
	3.3.50.00 Transferências a Instituições Privadas sem Fins Lucrativos				80.000,00	80.000,00
8 242 803	APOIO À GESTÃO DO BLOCO DE PROTEÇÃO SOCIAL BÁSICA				142.858,82	142.858,82
8 242 803 2.2219	MANUTENÇÃO DAS AÇÕES E ATIVIDADES DE PROTEÇÃO SOCIAL BÁSICA PARA A PESSOA COM DEFICIÊNCIA, NO DOMICÍLIO				5.000,00	5.000,00
	3.3.90.00 Aplicações Diretas				3.000,00	3.000,00
	4.4.90.00 Aplicações Diretas				2.000,00	2.000,00
8 242 803 2.2220	MANUTENÇÃO DAS AÇÕES E ATIVIDADES DO BENEFÍCIO DE PRESTAÇÃO CONTINUADA - BPC				12.000,00	12.000,00
	3.3.90.00 Aplicações Diretas				10.000,00	10.000,00
	4.4.90.00 Aplicações Diretas				2.000,00	2.000,00

MUNICÍPIO DE GARANHUNS

Avenida Santo Antônio, 126 - Santo Antônio - 55.293-000 - Garanhuns/ PE
CNPJ: 11.303.906/0001-00

Usuário: Timóteo Campos

Chave de Autenticação
2101-1265-235

Página
29 / 56

Anexo 6 da Lei Nº 4.320/64 - Programa de Trabalho

Valores em R\$ - Período: Orçamento/2024

Unidade orçamentária: 17002 - FUNDO MUNICIPAL DE ASSISTÊNCIA SOCIAL

Código	Especificação	Não orçamentária	Operação especial	Projetos	Atividades	Total
8 242 803 2.2222	MANUTENÇÃO DAS AÇÕES E ATIVIDADES DO PROGRAMA BPC NA ESCOLA - PESSOAS COM DEFICIÊNCIA				42.000,00	42.000,00
	3.3.90.00 Aplicações Diretas				42.000,00	42.000,00
8 242 803 2.2414	MANUTENÇÃO DAS AÇÕES E ATIVIDADES DO SERVIÇO DA CENTRAL DE LIBRAS - PESSOA COM DEFICIÊNCIA				33.000,00	33.000,00
	3.1.90.00 Aplicações Diretas				1.000,00	1.000,00
	3.1.91.00 Aplicação Direta Decorrente de Operação entre Órgãos, Fundos e Entidades Integrantes dos Orçamentos Fiscal e da Seguridade Social				1.000,00	1.000,00
	3.3.90.00 Aplicações Diretas				30.000,00	30.000,00
	4.4.90.00 Aplicações Diretas				1.000,00	1.000,00
8 242 803 2.2503	EMENDA IMPOSITVA Nº 010/2023 - AJUDA FINANCEIRA PARA MANUTENÇÃO DA CENTRAL DE LIBRAS, VINCULADA A SECRETARIA MUNICIPAL DE ASSISTÊNCIA SOCIAL				20.000,00	20.000,00
	3.3.90.00 Aplicações Diretas				20.000,00	20.000,00
8 242 803 2.2504	EMENDA IMPOSITIVA Nº 128/2023 - AJUDA FINANCEIRA PARA MANUTENÇÃO DO FUNDO MUNICIPAL DOS DIREITOS DA PESSOA COM DEFICIÊNCIA				30.858,82	30.858,82
	3.3.90.00 Aplicações Diretas				30.858,82	30.858,82
8 242 804	APOIO À GESTÃO DO BLOCO DE PROTEÇÃO SOCIAL ESPECIAL DE MÉDIA COMPLEXIDADE				5.000,00	5.000,00
8 242 804 2.2223	MANUTENÇÃO DAS AÇÕES E ATIVIDADES DO SERVIÇO DE PROTEÇÃO SOCIAL ESPECIAL PARA A PESSOA COM DEFICIÊNCIA E SUA FAMÍLIA				5.000,00	5.000,00
	3.3.90.00 Aplicações Diretas				5.000,00	5.000,00
8 242 812	APOIO À GESTÃO DA ATENÇÃO À PESSOA COM DEFICIÊNCIA				44.000,00	44.000,00
8 242 812 2.2224	APOIO ÀS AÇÕES E ATIVIDADES DO CONSELHO MUNICIPAL DOS DIREITOS DA PESSOA COM DEFICIÊNCIA				6.000,00	6.000,00
	3.3.90.00 Aplicações Diretas				5.000,00	5.000,00
	4.4.90.00 Aplicações Diretas				1.000,00	1.000,00
8 242 812 2.2225	MANUTENÇÃO DAS AÇÕES E ATIVIDADES DO FUNDO MUNICIPAL DOS DIREITOS DA PESSOA COM DEFICIÊNCIA				38.000,00	38.000,00
	3.3.50.00 Transferências a Instituições Privadas sem Fins Lucrativos				10.000,00	10.000,00
	3.3.90.00 Aplicações Diretas				20.000,00	20.000,00
	4.4.90.00 Aplicações Diretas				8.000,00	8.000,00
8 243	Assistência à Criança e ao Adolescente			150.000,00	2.698.000,00	2.848.000,00
8 243 803	APOIO À GESTÃO DO BLOCO DE PROTEÇÃO SOCIAL BÁSICA			80.000,00	593.000,00	673.000,00
8 243 803 1.1032	AMBIENTAÇÃO, CONSTRUÇÃO, ADEQUAÇÃO, REFORMA E AMPLIAÇÃO DE INSTALAÇÕES FÍSICAS DA UNIDADE DE ACOLHIMENTO PARA CRIANÇA E ADOLESCENTE			80.000,00		80.000,00
	4.4.90.00 Aplicações Diretas			80.000,00		80.000,00
8 243 803 2.434	AÇÕES ESTRATÉGICAS DE PROTEÇÃO BÁSICA À CRIANÇA DE 0 A 6 ANOS - ORÇAMENTO CRIANÇA				50.000,00	50.000,00
	3.3.90.00 Aplicações Diretas				50.000,00	50.000,00
8 243 803 2.2227	MANUTENÇÃO DAS AÇÕES E ATIVIDADES DO PROGRAMA PRIMEIRA INFÂNCIA NO SUAS - PROGRAMA CRIANÇA FELIZ				543.000,00	543.000,00
	3.3.90.00 Aplicações Diretas				500.000,00	500.000,00
	4.4.90.00 Aplicações Diretas				43.000,00	43.000,00

MUNICÍPIO DE GARANHUNS

Avenida Santo Antônio, 126 - Santo Antônio - 55.293-000 - Garanhuns/ PE
CNPJ: 11.303.906/0001-00

Usuário: Timóteo Campos

Chave de Autenticação

2101-1265-235

Página

30 / 56

Anexo 6 da Lei Nº 4.320/64 - Programa de Trabalho

Valores em R\$ - Período: Orçamento/2024

Unidade orçamentária: 17002 - FUNDO MUNICIPAL DE ASSISTÊNCIA SOCIAL

Código	Especificação	Não orçamentária	Operação especial	Projetos	Atividades	Total
8 243 804	APOIO À GESTÃO DO BLOCO DE PROTEÇÃO SOCIAL ESPECIAL DE MÉDIA COMPLEXIDADE				283.000,00	283.000,00
8 243 804 2.435	AÇÕES ESTRATÉGICAS DE PROTEÇÃO ESPECIAL DE MÉDIA E ALTA COMPLEXIDADE VOLTADO À CRIANÇA DE 0 A 6 ANOS - ORÇAMENTO CRIANÇA				50.000,00	50.000,00
3.3.90.00	Aplicações Diretas				50.000,00	50.000,00
8 243 804 2.2228	MANUTENÇÃO DAS AÇÕES E ATIVIDADES DA CASA DE ACOLHIMENTO NOTURNO				220.000,00	220.000,00
3.3.90.00	Aplicações Diretas				200.000,00	200.000,00
4.4.90.00	Aplicações Diretas				20.000,00	20.000,00
8 243 804 2.2229	MANUTENÇÃO DAS AÇÕES E ATIVIDADES DO SERVIÇO DE PROTEÇÃO SOCIAL À ADOLESCENTES EM CUMPRIMENTO DE MEDIDA SOCIOEDUCATIVA DE LIBERDADE ASSISTIDA (LA) E DE PRESTAÇÃO DE SERVIÇOS À COMUNIDADE (PSC)				5.000,00	5.000,00
3.3.90.00	Aplicações Diretas				5.000,00	5.000,00
8 243 804 2.2230	MANUTENÇÃO DAS AÇÕES E ATIVIDADES DO SERVIÇO DE COMBATE AO ABUSO E EXPLORAÇÃO SEXUAL				8.000,00	8.000,00
3.3.90.00	Aplicações Diretas				8.000,00	8.000,00
8 243 805	APOIO AO BLOCO DE PROTEÇÃO SOCIAL ESPECIAL - ATENÇÃO À CRIANÇA E AO ADOLESCENTE				70.000,00	70.000,00
8 243 805 2.2231	MANUTENÇÃO DAS AÇÕES E ATIVIDADES ESTRATÉGICAS DO PROGRAMA DE ERRADICAÇÃO DO TRABALHO INFANTIL - AEPETI				70.000,00	70.000,00
3.1.90.00	Aplicações Diretas				50.000,00	50.000,00
3.1.91.00	Aplicação Direta Decorrente de Operação entre Órgãos, Fundos e Entidades Integrantes dos Orçamentos Fiscal e da Seguridade Social				5.000,00	5.000,00
3.3.90.00	Aplicações Diretas				12.000,00	12.000,00
4.4.90.00	Aplicações Diretas				3.000,00	3.000,00
8 243 808	APOIO À GESTÃO DO BLOCO DE PROTEÇÃO SOCIAL ESPECIAL DE ALTA COMPLEXIDADE				1.752.000,00	1.752.000,00
8 243 808 2.2424	MANUTENÇÃO DAS AÇÕES DE PROTEÇÃO SOCIAL ESPECIAL DE ALTA COMPLEXIDADE - ACOLHIMENTO				72.000,00	72.000,00
3.3.50.00	Transferências a Instituições Privadas sem Fins Lucrativos				20.000,00	20.000,00
3.3.90.00	Aplicações Diretas				30.000,00	30.000,00
4.4.90.00	Aplicações Diretas				22.000,00	22.000,00
8 243 808 2.2435	MANUTENÇÃO DAS AÇÕES E ATIVIDADES DO SERVIÇO DE ACOLHIMENTO MUNICIPAL - CRIANÇA E ADOLESCENTE				1.680.000,00	1.680.000,00
3.1.90.00	Aplicações Diretas				1.100.000,00	1.100.000,00
3.1.91.00	Aplicação Direta Decorrente de Operação entre Órgãos, Fundos e Entidades Integrantes dos Orçamentos Fiscal e da Seguridade Social				20.000,00	20.000,00
3.3.90.00	Aplicações Diretas				500.000,00	500.000,00
4.4.90.00	Aplicações Diretas				60.000,00	60.000,00
8 243 817	PROTEÇÃO SOCIAL ESPECIAL - ATENÇÃO À CRIANÇA E AO ADOLESCENTE - FMAS			70.000,00		70.000,00
8 243 817 1.1033	CONSTRUÇÃO, REFORMA E/OU AMPLIAÇÃO DA UNIDADE DE ACOLHIMENTO PARA CRIANÇAS E ADOLESCENTES - PSE-FMAS			70.000,00		70.000,00
4.4.90.00	Aplicações Diretas			70.000,00		70.000,00
8 244	Assistência Comunitária			763.000,00	6.711.174,11	7.474.174,11

MUNICÍPIO DE GARANHUNS

Avenida Santo Antônio, 126 - Santo Antônio - 55.293-000 - Garanhuns/ PE
CNPJ: 11.303.906/0001-00

Usuário: Timóteo Campos

Chave de Autenticação
2101-1265-235

Página
31 / 56

Anexo 6 da Lei Nº 4.320/64 - Programa de Trabalho

Valores em R\$ - Período: Orçamento/2024

Unidade orçamentária: 17002 - FUNDO MUNICIPAL DE ASSISTÊNCIA SOCIAL

Código	Especificação	Não orçamentária	Operação especial	Projetos	Atividades	Total
8 244 802	APOIO À GESTÃO ADMINISTRATIVA DO FUNDO MUNICIPAL DE ASSISTÊNCIA SOCIAL			250.000,00	892.174,11	1.142.174,11
8 244 802 1.1034	ESTRUTURAÇÃO DA REDE DE SERVIÇOS DO SUAS			250.000,00		250.000,00
4.4.90.00	Aplicações Diretas			250.000,00		250.000,00
8 244 802 2.2235	MANUTENÇÃO DAS AÇÕES E ATIVIDADES DO PROGRAMA INTEGRAÇÃO AABB COMUNIDADE				83.500,00	83.500,00
3.1.90.00	Aplicações Diretas				80.500,00	80.500,00
3.1.91.00	Aplicação Direta Decorrente de Operação entre Órgãos, Fundos e Entidades Integrantes dos Orçamentos Fiscal e da Seguridade Social				1.000,00	1.000,00
3.3.90.00	Aplicações Diretas				1.000,00	1.000,00
4.4.90.00	Aplicações Diretas				1.000,00	1.000,00
8 244 802 2.2236	MANUTENÇÃO DAS AÇÕES E ATIVIDADES DO PROGRAMA NACIONAL DE PROMOÇÃO DO ACESSO AO MUNDO DO TRABALHO - ACESSUAS TRABALHO				5.000,00	5.000,00
3.3.90.00	Aplicações Diretas				5.000,00	5.000,00
8 244 802 2.2239	APOIO ÀS COMUNIDADES DE POVOS TRADICIONAIS (QUILOMBOLA, INDÍGENAS, CIGANOS E OUTROS)				14.000,00	14.000,00
3.3.90.00	Aplicações Diretas				14.000,00	14.000,00
8 244 802 2.2240	CUSTEIO DAS AÇÕES E ATIVIDADES DA REDE DE SERVIÇOS DO SUAS				100.000,00	100.000,00
3.3.90.00	Aplicações Diretas				100.000,00	100.000,00
8 244 802 2.2415	MANUTENÇÃO DAS AÇÕES E ATIVIDADES DE PROJETOS DE INTERESSE SOCIAL				10.000,00	10.000,00
3.3.90.00	Aplicações Diretas				10.000,00	10.000,00
8 244 802 2.2416	AJUDA FINANCEIRA PARA A ASSOCIAÇÃO DOS DEFICIENTES VISUAIS DO AGRESTE MERIDIONAL EM PERNAMBUCO - ADVAMP				608.000,00	608.000,00
3.3.50.00	Transferências a Instituições Privadas sem Fins Lucrativos				608.000,00	608.000,00
8 244 802 2.2497	EMENDA IMPOSITIVA Nº 166/2023 - EQUIPAMENTOS E MANUTENÇÃO DE ATIVIDADES DE OFICINAS, CURSOS, RECREAÇÃO ATIVIDADES ESPORTIVAS E CULTURAIS PARA CRIANÇAS E FAMILIAS DA COMUNIDADE MASSARANDUBA E REGIÃO				21.674,11	21.674,11
3.3.90.00	Aplicações Diretas				21.674,11	21.674,11
8 244 802 2.2498	EMENDA IMPOSITIVA Nº 115/2023 - RECURSOS PARA APOIO A PROGRAMAS VOLTADOS A GRUPOS EM VUNERABILIDADE SOCIAL				50.000,00	50.000,00
3.3.90.00	Aplicações Diretas				40.000,00	40.000,00
4.4.90.00	Aplicações Diretas				10.000,00	10.000,00
8 244 803	APOIO À GESTÃO DO BLOCO DE PROTEÇÃO SOCIAL BÁSICA			393.000,00	3.181.000,00	3.574.000,00
8 244 803 1.1035	CONSTRUÇÃO, ADEQUAÇÃO, REFORMA E AMPLIAÇÃO DE INSTALAÇÕES FÍSICAS DO CENTRO DE REFERÊNCIA DE ASSISTÊNCIA SOCIAL - CRAS QUILOMBOLA			70.000,00		70.000,00
4.4.90.00	Aplicações Diretas			70.000,00		70.000,00
8 244 803 1.1036	AMBIENTAÇÃO, CONSTRUÇÃO, ADEQUAÇÃO, REFORMA E AMPLIAÇÃO DE INSTALAÇÕES FÍSICAS DO CENTRO DE REFERÊNCIA DE ASSISTÊNCIA SOCIAL - CRAS VÁRZEA			80.000,00		80.000,00
4.4.90.00	Aplicações Diretas			80.000,00		80.000,00
8 244 803 1.1077	IMPLANTAÇÃO E ESTRUTURAÇÃO DA COZINHA COMUNITÁRIA			243.000,00		243.000,00
4.4.90.00	Aplicações Diretas			243.000,00		243.000,00

MUNICÍPIO DE GARANHUNS

Avenida Santo Antônio, 126 - Santo Antônio - 55.293-000 - Garanhuns/ PE
CNPJ: 11.303.906/0001-00

Usuário: Timóteo Campos

Chave de Autenticação
2101-1265-235

Página
32 / 56

Anexo 6 da Lei Nº 4.320/64 - Programa de Trabalho

Valores em R\$ - Período: Orçamento/2024

Unidade orçamentária: 17002 - FUNDO MUNICIPAL DE ASSISTÊNCIA SOCIAL

Código	Especificação	Não orçamentária	Operação especial	Projetos	Atividades	Total
8 244 803 2.2248	MANUTENÇÃO DAS AÇÕES E ATIVIDADES DO SERVIÇO DE PROTEÇÃO E ATENDIMENTO INTEGRAL À FAMÍLIA - PAIF				17.000,00	17.000,00
3.3.90.00	Aplicações Diretas				17.000,00	17.000,00
8 244 803 2.2249	MANUTENÇÃO DAS AÇÕES E ATIVIDADES NO ENFRENTAMENTO AO NOVO CORONAVÍRUS (COVID-19)				20.000,00	20.000,00
3.3.50.00	Transferências a Instituições Privadas sem Fins Lucrativos				10.000,00	10.000,00
3.3.90.00	Aplicações Diretas				10.000,00	10.000,00
8 244 803 2.2250	MANUTENÇÃO DAS AÇÕES E ATIVIDADES DE PROTEÇÃO SOCIAL BÁSICA SCFV - FMAS				365.000,00	365.000,00
3.1.90.00	Aplicações Diretas				10.000,00	10.000,00
3.1.91.00	Aplicação Direta Decorrente de Operação entre Órgãos, Fundos e Entidades Integrantes dos Orçamentos Fiscal e da Seguridade Social				5.000,00	5.000,00
3.3.90.00	Aplicações Diretas				300.000,00	300.000,00
4.4.90.00	Aplicações Diretas				50.000,00	50.000,00
8 244 803 2.2399	MANUTENÇÃO DAS ATIVIDADES DA COZINHA COMUNITÁRIA				258.000,00	258.000,00
3.1.90.00	Aplicações Diretas				155.000,00	155.000,00
3.3.90.00	Aplicações Diretas				103.000,00	103.000,00
8 244 803 2.2417	MANUTENÇÃO DAS AÇÕES E ATIVIDADES DOS CENTROS DE REFERÊNCIA DE ASSISTÊNCIA SOCIAL - CRAS FEAS/FNAS/FMAS				2.405.000,00	2.405.000,00
3.1.90.00	Aplicações Diretas				1.550.000,00	1.550.000,00
3.1.91.00	Aplicação Direta Decorrente de Operação entre Órgãos, Fundos e Entidades Integrantes dos Orçamentos Fiscal e da Seguridade Social				12.000,00	12.000,00
3.3.90.00	Aplicações Diretas				783.000,00	783.000,00
4.4.90.00	Aplicações Diretas				60.000,00	60.000,00
8 244 803 2.2418	APOIO AS ENTIDADES SEM FINS LUCRATIVOS				30.000,00	30.000,00
3.3.50.00	Transferências a Instituições Privadas sem Fins Lucrativos				30.000,00	30.000,00
8 244 803 2.2419	MANUTENÇÃO DAS AÇÕES E ATIVIDADES DA EQUIPE VOLANTE PARA TRABALHOS - EM ÁREAS DESCOBERTAS PELO CRAS - FEAS/FNAS/FMAS				36.000,00	36.000,00
3.3.90.00	Aplicações Diretas				30.000,00	30.000,00
4.4.90.00	Aplicações Diretas				6.000,00	6.000,00
8 244 803 2.2501	EMENDA IMPOSITIVA 153/2023 - MANUTENÇÃO DAS AÇÕES E ATIVIDADES DE PROTEÇÃO BÁSICA - SCFV - FMAS - CRAS QUILOMBO				50.000,00	50.000,00
3.3.90.00	Aplicações Diretas				50.000,00	50.000,00
8 244 804	APOIO À GESTÃO DO BLOCO DE PROTEÇÃO SOCIAL ESPECIAL DE MÉDIA COMPLEXIDADE			30.000,00	1.238.000,00	1.268.000,00
8 244 804 1.1193	EMENDA IMPOSITIVA 044/2023 - RECURSOS DESTINADOS A AQUISIÇÃO DE EQUIPAMENTOS (AR-CONDICIONADO) E BENS MÓVEIS PARA O CREAS)			30.000,00		30.000,00
4.4.90.00	Aplicações Diretas			30.000,00		30.000,00
8 244 804 2.2254	MANUTENÇÃO DAS AÇÕES E ATIVIDADES DO CENTRO DE REFERÊNCIA ESPECIALIZADO NA ASSISTÊNCIA SOCIAL - CREAS				755.000,00	755.000,00
3.1.90.00	Aplicações Diretas				510.000,00	510.000,00
3.1.91.00	Aplicação Direta Decorrente de Operação entre Órgãos, Fundos e Entidades Integrantes dos Orçamentos Fiscal e da Seguridade Social				5.000,00	5.000,00
3.3.90.00	Aplicações Diretas				200.000,00	200.000,00
4.4.90.00	Aplicações Diretas				40.000,00	40.000,00

MUNICÍPIO DE GARANHUNS

Avenida Santo Antônio, 126 - Santo Antônio - 55.293-000 - Garanhuns/ PE
CNPJ: 11.303.906/0001-00

Usuário: Timóteo Campos

Chave de Autenticação
2101-1265-235

Página
33 / 56

Anexo 6 da Lei Nº 4.320/64 - Programa de Trabalho

Valores em R\$ - Período: Orçamento/2024

Unidade orçamentária: 17002 - FUNDO MUNICIPAL DE ASSISTÊNCIA SOCIAL

Código	Especificação	Não orçamentária	Operação especial	Projetos	Atividades	Total
8 244 804 2.2255	MANUTENÇÃO DAS AÇÕES E ATIVIDADES DO SERVIÇO DE PROTEÇÃO E ATENDIMENTO ESPECIALIZADO À FAMÍLIA E INDIVÍDUOS - PAEFI				103.000,00	103.000,00
	3.3.90.00 Aplicações Diretas				100.000,00	100.000,00
	4.4.90.00 Aplicações Diretas				3.000,00	3.000,00
8 244 804 2.2256	MANUTENÇÃO DAS AÇÕES E ATIVIDADES DOS SERVIÇOS DE PROTEÇÃO SOCIAL À PESSOA IDOSA, PESSOA COM DEFICIÊNCIA, POPULAÇÃO DE RUA E POPULAÇÃO LGBTQIA+				123.000,00	123.000,00
	3.3.90.00 Aplicações Diretas				120.000,00	120.000,00
	4.4.90.00 Aplicações Diretas				3.000,00	3.000,00
8 244 804 2.2257	MANUTENÇÃO DAS AÇÕES E ATIVIDADES DO CENTRO DE REFERÊNCIA ESPECIALIZADO PARA POPULAÇÃO EM SITUAÇÃO DE RUA - CENTRO POP				27.000,00	27.000,00
	3.3.90.00 Aplicações Diretas				24.000,00	24.000,00
	4.4.90.00 Aplicações Diretas				3.000,00	3.000,00
8 244 804 2.2422	MANUTENÇÃO DAS AÇÕES DE PROTEÇÃO SOCIAL ESPECIAL - ABORDAGEM SOCIAL				20.000,00	20.000,00
	3.3.90.00 Aplicações Diretas				10.000,00	10.000,00
	4.4.90.00 Aplicações Diretas				10.000,00	10.000,00
8 244 804 2.2423	MANUTENÇÃO DAS AÇÕES DE INCLUSÃO SOCIAL E/OU PRODUTIVA				210.000,00	210.000,00
	3.3.90.00 Aplicações Diretas				200.000,00	200.000,00
	4.4.90.00 Aplicações Diretas				10.000,00	10.000,00
8 244 806	APOIO À GESTÃO ADMINISTRATIVA NA CONCESSÃO DE BENEFÍCIOS EVENTUAIS				500.000,00	500.000,00
8 244 806 2.2259	MANUTENÇÃO DAS AÇÕES E ATIVIDADES DOS PROGRAMAS DE BENEFÍCIOS EVENTUAIS				500.000,00	500.000,00
	3.3.90.00 Aplicações Diretas				500.000,00	500.000,00
8 244 807	APOIO ÀS MOBILIZAÇÕES DE ASSISTÊNCIA SOCIAL				5.000,00	5.000,00
8 244 807 2.2260	MANUTENÇÃO DAS AÇÕES E ATIVIDADES DE ASSISTÊNCIA SOCIAL PARA MOBILIZAÇÕES SOCIAIS DIVERSAS				5.000,00	5.000,00
	3.3.90.00 Aplicações Diretas				5.000,00	5.000,00
8 244 808	APOIO À GESTÃO DO BLOCO DE PROTEÇÃO SOCIAL ESPECIAL DE ALTA COMPLEXIDADE				158.000,00	158.000,00
8 244 808 2.236	MANUTENÇÃO DAS AÇÕES E ATIVIDADES DO SERVIÇO DE PROTEÇÃO SOCIAL EM SITUAÇÕES DE CALAMIDADES PÚBLICAS E DE EMERGÊNCIAS				98.000,00	98.000,00
	3.3.90.00 Aplicações Diretas				98.000,00	98.000,00
8 244 808 2.2425	MANUTENÇÃO DAS AÇÕES E ATIVIDADES DO PISO VARIÁVEL DE ALTA COMPLEXIDADE - PVAC				40.000,00	40.000,00
	3.1.90.00 Aplicações Diretas				10.000,00	10.000,00
	3.1.91.00 Aplicação Direta Decorrente de Operação entre Órgãos, Fundos e Entidades Integrantes dos Orçamentos Fiscal e da Seguridade Social				10.000,00	10.000,00
	3.3.90.00 Aplicações Diretas				20.000,00	20.000,00
8 244 808 2.2453	APOIO AO ABRIGO SÃO VICENTE DE PAULA, FAZENDA DA ESPERANÇA MASCULINA E FEMININA E DESAFIO JOVEM TRINDADE				20.000,00	20.000,00
	3.3.90.00 Aplicações Diretas				20.000,00	20.000,00
8 244 810	APOIO AO BLOCO DA GESTÃO DO SUAS				32.000,00	32.000,00
8 244 810 2.2265	MANUTENÇÃO DAS AÇÕES E ATIVIDADES DA VIGILÂNCIA				12.000,00	12.000,00

MUNICÍPIO DE GARANHUNS

Avenida Santo Antônio, 126 - Santo Antônio - 55.293-000 - Garanhuns/ PE
CNPJ: 11.303.906/0001-00

Usuário: Timóteo Campos

Chave de Autenticação
2101-1265-235

Página
34 / 56

Anexo 6 da Lei Nº 4.320/64 - Programa de Trabalho

Valores em R\$ - Período: Orçamento/2024

Unidade orçamentária: 17002 - FUNDO MUNICIPAL DE ASSISTÊNCIA SOCIAL

Código	Especificação	Não orçamentária	Operação especial	Projetos	Atividades	Total
	SOCIOASSISTENCIAL					
	3.3.90.00 Aplicações Diretas				12.000,00	12.000,00
8 244 810 2.2426	MANUTENÇÃO DAS AÇÕES DE GESTÃO DO SUAS - IGDSUAS				20.000,00	20.000,00
	3.3.90.00 Aplicações Diretas				10.000,00	10.000,00
	4.4.90.00 Aplicações Diretas				10.000,00	10.000,00
8 244 813	APOIO À GESTÃO DOS PROGRAMAS MUNICIPAIS DA POLÍTICA DE ASSISTÊNCIA SOCIAL				40.000,00	40.000,00
8 244 813 2.2266	MANUTENÇÃO DAS AÇÕES E ATIVIDADES DO PROGRAMA VIVENDO E APRENDENDO				40.000,00	40.000,00
	3.3.90.00 Aplicações Diretas				20.000,00	20.000,00
	4.4.90.00 Aplicações Diretas				20.000,00	20.000,00
8 244 816	CONSTRUÇÃO E/OU REFORMA DE UNIDADES DA ASSISTÊNCIA SOCIAL			50.000,00		50.000,00
8 244 816 1.1038	CONSTRUÇÃO DE CENTROS DE REFERÊNCIA EM ASSISTÊNCIA SOCIAL - CRAS			20.000,00		20.000,00
	4.4.90.00 Aplicações Diretas			20.000,00		20.000,00
8 244 816 1.1085	CONSTRUÇÃO, REFORMA E AMPLIAÇÃO DE UNIDADE DE ACOLHIMENTO			30.000,00		30.000,00
	4.4.90.00 Aplicações Diretas			30.000,00		30.000,00
8 244 818	CONSTRUÇÃO E/OU REFORMA DE UNIDADES DA ASSISTÊNCIA SOCIAL			40.000,00		40.000,00
8 244 818 1.1039	CONSTRUÇÃO, REFORMA E/OU AMPLIAÇÃO DAS INSTALAÇÕES DO FMAS			40.000,00		40.000,00
	4.4.90.00 Aplicações Diretas			40.000,00		40.000,00
8 244 822	APOIO AO BLOCO DA GESTÃO DO PROGRAMA AUXÍLIO BRASIL E DO CADASTRO ÚNICO				665.000,00	665.000,00
8 244 822 2.2420	MANUTENÇÃO DAS AÇÕES E ATIVIDADES DA GESTÃO DO PROGRAMA AUXÍLIO BRASIL - ÍNDICE DE GESTÃO DESCENTRALIZADA DO PROGRAMA AUXÍLIO BRASIL (IGD-PAB)				665.000,00	665.000,00
	3.1.90.00 Aplicações Diretas				305.000,00	305.000,00
	3.3.90.00 Aplicações Diretas				300.000,00	300.000,00
	4.4.90.00 Aplicações Diretas				60.000,00	60.000,00
8 306	Alimentação e Nutrição				50.000,00	50.000,00
8 306 821	PROGRAMA DE PROTEÇÃO E ASSISTÊNCIA A CRIANÇAS E ADOLESCENTES				50.000,00	50.000,00
8 306 821 2.436	GESTÃO DA ASSISTÊNCIA ALIMENTAR À REDE SOCIOASSISTENCIAL À CRIANÇA DE 0 A 06 ANOS - ORÇAMENTO CRIANÇA				50.000,00	50.000,00
	3.3.90.00 Aplicações Diretas				50.000,00	50.000,00
14	Direitos da Cidadania			20.000,00	120.000,00	140.000,00
14 422	Direitos Individuais, Coletivos e Difusos			20.000,00	120.000,00	140.000,00
14 422 1404	PROGRAMA DE INSTITUCIONALIZAÇÃO DA POLÍTICA PÚBLICA LGBTQIA+			20.000,00	120.000,00	140.000,00
14 422 1404 1.1086	CONSTRUÇÃO E REFORMA DE ESPAÇOS E AQUISIÇÃO DE MATERIAIS E EQUIPAMENTOS PARAS AS POLÍTICAS PÚBLICAS DE IGUALDADE DE GÊNERO - LGBTQIA+			20.000,00		20.000,00
	4.4.90.00 Aplicações Diretas			20.000,00		20.000,00
14 422 1404 2.2267	MANUTENÇÃO DAS AÇÕES PARA AS POLÍTICAS PÚBLICAS DE IGUALDADE DE GÊNERO - LGBTQIA+				100.000,00	100.000,00
	3.3.90.00 Aplicações Diretas				100.000,00	100.000,00
14 422 1404 2.2499	EMENDA IMPOSITIVA 048/2023 - APOIO A REALIZAÇÃO DA PARADA DA				20.000,00	20.000,00

MUNICÍPIO DE GARANHUNS

Avenida Santo Antônio, 126 - Santo Antônio - 55.293-000 - Garanhuns/ PE
CNPJ: 11.303.906/0001-00

Usuário: Timóteo Campos

Chave de Autenticação
2101-1265-235

Página
35 / 56

Anexo 6 da Lei Nº 4.320/64 - Programa de Trabalho

Valores em R\$ - Período: Orçamento/2024

Unidade orçamentária: 17002 - FUNDO MUNICIPAL DE ASSISTÊNCIA SOCIAL

Código	Especificação	Não orçamentária	Operação especial	Projetos	Atividades	Total
3.3.90.00	DIVERSIDADE NO MUNICÍPIO DE GARANHUNS EM ATENDIMENTO AS POLÍTICAS PÚBLICAS PARA A POPULAÇÃO LGBTQI+ Aplicações Diretas				20.000,00	20.000,00
Total da unidade orçamentária				933.000,00	12.056.032,93	12.989.032,93

Unidade orçamentária: 17003 - FUNDO MUNICIPAL DOS DIREITOS DOS IDOSOS

Código	Especificação	Não orçamentária	Operação especial	Projetos	Atividades	Total
8	Assistência Social			470.000,00	380.000,00	850.000,00
8 122	Administração Geral				80.000,00	80.000,00
8 122 801	APOIO À GESTÃO ADMINISTRATIVA DA SECRETARIA DE ASSISTÊNCIA SOCIAL E DIREITOS HUMANOS				80.000,00	80.000,00
8 122 801 2.2268	MANUTENÇÃO DAS AÇÕES E ATIVIDADES DO CONSELHO MUNICIPAL DOS DIREITOS DO IDOSO - CMDI				80.000,00	80.000,00
3.3.90.00	Aplicações Diretas				65.000,00	65.000,00
4.4.90.00	Aplicações Diretas				15.000,00	15.000,00
8 241	Assistência ao Idoso			470.000,00	300.000,00	770.000,00
8 241 803	APOIO À GESTÃO DO BLOCO DE PROTEÇÃO SOCIAL BÁSICA			470.000,00		470.000,00
8 241 803 1.1041	AMBIENTAÇÃO, CONSTRUÇÃO, ADEQUAÇÃO, REFORMA E AMPLIAÇÃO DE INSTALAÇÕES FÍSICAS DO NÚCLEO DE ENFRENTAMENTO À VIOLÊNCIA CONTRA O IDOSO DE GARANHUNS - NEVIGA			270.000,00		270.000,00
4.4.90.00	Aplicações Diretas			270.000,00		270.000,00
8 241 803 1.1042	CONSTRUÇÃO, ADEQUAÇÃO, REFORMA E AMPLIAÇÃO DE INSTALAÇÕES FÍSICAS DO ABRIGO DOS IDOSOS DO SEXO MASCULINO			200.000,00		200.000,00
4.4.90.00	Aplicações Diretas			200.000,00		200.000,00
8 241 811	APOIO À GESTÃO ADMINISTRATIVA DO FUNDO MUNICIPAL DOS DIREITOS DO IDOSO - FMDI				50.000,00	50.000,00
8 241 811 2.2269	MANUTENÇÃO DAS AÇÕES E ATIVIDADES DO FUNDO MUNICIPAL DOS DIREITOS DO IDOSO				50.000,00	50.000,00
3.3.90.00	Aplicações Diretas				40.000,00	40.000,00
4.4.90.00	Aplicações Diretas				10.000,00	10.000,00
8 241 820	PROGRAMA DE PROTEÇÃO E ASSISTÊNCIA AO IDOSO				250.000,00	250.000,00
8 241 820 2.2270	MANUTENÇÃO E ESTRUTURAÇÃO DA CASA DE APOIO A PESSOA IDOSA				250.000,00	250.000,00
3.3.90.00	Aplicações Diretas				100.000,00	100.000,00
4.4.90.00	Aplicações Diretas				150.000,00	150.000,00
Total da unidade orçamentária				470.000,00	380.000,00	850.000,00
Total da unidade gestora				1.423.000,00	13.798.032,93	15.221.032,93

Unidade gestora: 3 - Fundo Municipal de Saúde de Garanhuns

Unidade orçamentária: 4002 - SECRETARIA EXECUTIVA

Código	Especificação	Não orçamentária	Operação especial	Projetos	Atividades	Total
10	Saúde				5.726.000,00	5.726.000,00
10 122	Administração Geral				5.726.000,00	5.726.000,00
10 122 401	APOIO GERENCIAL E TECNOLÓGICO PARA A PROMOÇÃO DO MODELO DE GESTÃO				4.545.000,00	4.545.000,00
10 122 401 2.2272	GESTÃO E MANUTENÇÃO DAS ATIVIDADES DA SECRETARIA DE SAÚDE				4.545.000,00	4.545.000,00

MUNICÍPIO DE GARANHUNS

Avenida Santo Antônio, 126 - Santo Antônio - 55.293-000 - Garanhuns/ PE
CNPJ: 11.303.906/0001-00

Usuário: Timóteo Campos

Chave de Autenticação
2101-1265-235

Página
36 / 56

Anexo 6 da Lei Nº 4.320/64 - Programa de Trabalho

Valores em R\$ - Período: Orçamento/2024

Unidade orçamentária: **4002 - SECRETARIA EXECUTIVA**

Código	Especificação	Não orçamentária	Operação especial	Projetos	Atividades	Total
	3.1.90.00				2.100.000,00	2.100.000,00
	3.1.91.00				25.000,00	25.000,00
	3.3.90.00				2.170.000,00	2.170.000,00
	4.4.90.00				250.000,00	250.000,00
10 122 1001	GESTÃO DO SUS				1.181.000,00	1.181.000,00
10 122 1001 2.2274	APOIO PARA REALIZAÇÃO DAS CONFERÊNCIAS MUNICIPAIS DE SAÚDE				1.000,00	1.000,00
	3.3.90.00				1.000,00	1.000,00
10 122 1001 2.2275	MANUTENÇÃO DAS ATIVIDADES DO GABINETE DA SECRETARIA DE SAÚDE				216.000,00	216.000,00
	3.1.90.00				200.000,00	200.000,00
	3.1.91.00				5.000,00	5.000,00
	3.3.90.00				10.000,00	10.000,00
	4.4.90.00				1.000,00	1.000,00
10 122 1001 2.2276	MANUTENÇÃO DAS ATIVIDADES DAS DIRETORIAS ADMINISTRATIVA E FINANCEIRA				325.000,00	325.000,00
	3.1.90.00				200.000,00	200.000,00
	3.1.91.00				80.000,00	80.000,00
	3.3.90.00				45.000,00	45.000,00
10 122 1001 2.2277	MANUTENÇÃO DAS ATIVIDADES DAS DIRETORIAS DE PLANEJAMENTO, REGULAÇÃO, CONTROLE, AUDITORIA E AVALIAÇÃO				15.000,00	15.000,00
	3.1.90.00				5.000,00	5.000,00
	3.3.90.00				5.000,00	5.000,00
	4.4.90.00				5.000,00	5.000,00
10 122 1001 2.2278	MANUTENÇÃO DAS ATIVIDADES DE OUVIDORIA				66.000,00	66.000,00
	3.1.90.00				50.000,00	50.000,00
	3.1.91.00				15.000,00	15.000,00
	3.3.90.00				1.000,00	1.000,00
10 122 1001 2.2427	MANUTENÇÃO DAS ATIVIDADES DO CONSELHO MUNICIPAL DE SAÚDE				108.000,00	108.000,00
	3.1.90.00				2.000,00	2.000,00
	3.1.91.00				1.000,00	1.000,00
	3.3.90.00				100.000,00	100.000,00
	4.4.90.00				5.000,00	5.000,00
10 122 1001 2.2428	GESTÃO DE AÇÕES EM SAÚDE VOLTADAS AO ATENDIMENTO DA POPULAÇÃO COM NECESSIDADES ESPECIAIS				450.000,00	450.000,00
	3.3.90.00				450.000,00	450.000,00
28	Encargos Especiais		100.000,00			100.000,00
28 843	Serviço da Dívida Interna		100.000,00			100.000,00
28 843 401	APOIO GERENCIAL E TECNOLÓGICO PARA A PROMOÇÃO DO MODELO DE GESTÃO		100.000,00			100.000,00
28 843 401 0.4	AMORTIZAÇÃO DA DÍVIDA CONTRATUAL		100.000,00			100.000,00
	4.6.90.00		100.000,00			100.000,00

Total da unidade orçamentária

100.000,00

5.726.000,00

5.826.000,00

MUNICÍPIO DE GARANHUNS

Avenida Santo Antônio, 126 - Santo Antônio - 55.293-000 - Garanhuns/ PE
CNPJ: 11.303.906/0001-00

Usuário: Timóteo Campos

Chave de Autenticação
2101-1265-235

Página
37 / 56

Anexo 6 da Lei Nº 4.320/64 - Programa de Trabalho

Valores em R\$ - Período: Orçamento/2024

Unidade orçamentária: 4003 - FUNDO MUNICIPAL DE SAÚDE						
Código	Especificação	Não orçamentária	Operação especial	Projetos	Atividades	Total
10	Saúde			24.499.663,87	74.953.360,80	99.453.024,67
10 122	Administração Geral				674.577,32	674.577,32
10 122 1001	GESTÃO DO SUS				674.577,32	674.577,32
10 122 1001 2.2279	MANUTENÇÃO DAS ATIVIDADES DE ENFRENTAMENTO A COVID-19				32.000,00	32.000,00
	3.1.90.00 Aplicações Diretas				15.000,00	15.000,00
	3.1.91.00 Aplicação Direta Decorrente de Operação entre Órgãos, Fundos e Entidades Integrantes dos Orçamentos Fiscal e da Seguridade Social				4.000,00	4.000,00
	3.3.90.00 Aplicações Diretas				11.000,00	11.000,00
	4.4.90.00 Aplicações Diretas				2.000,00	2.000,00
10 122 1001 2.2544	EMENDA IMPOSITIVA Nº 162/2023 - CRIAÇÃO DE POLÍTICAS PRO VIDA E DE COMBATE AO ABORTO COM UTILIZAÇÃO DE MATERIAIS EDUCATIVOS				105.859,25	105.859,25
	3.3.90.00 Aplicações Diretas				105.859,25	105.859,25
10 122 1001 2.2546	EMENDA IMPOSITIVA Nº 014/2023 - AQUISIÇÃO DE ORTESES E PRÓTESES PARA DISTRIBUIÇÃO A PESSOAS COM DEFICIÊNCIA				50.000,00	50.000,00
	3.3.90.00 Aplicações Diretas				50.000,00	50.000,00
10 122 1001 2.2547	EMENDA IMPOSITIVA Nº 114/2023 - MANUTENÇÃO E REQUALIFICAÇÃO DOS CENTROS DE ATENDIMENTO PSICOSSOCIAL				210.000,00	210.000,00
	3.3.50.00 Transferências a Instituições Privadas sem Fins Lucrativos				33.000,00	33.000,00
	3.3.90.00 Aplicações Diretas				144.000,00	144.000,00
	4.4.90.00 Aplicações Diretas				33.000,00	33.000,00
10 122 1001 2.2551	EMENDA IMPOSITIVA Nº 163/2023 - MANUTENÇÃO DO CONSELHO MUNICIPAL DE POLÍTICAS SOBRE DROGAS				105.859,25	105.859,25
	3.3.90.00 Aplicações Diretas				105.859,25	105.859,25
10 122 1001 2.2563	EMENDA IMPOSITIVA 159/2023- A MANUTENÇÃO DO CENTRO DE ESPECIALIDADES DA SAÚDE DA MULHER E DA CRIANÇA (CESMUC)				170.858,82	170.858,82
	3.3.90.00 Aplicações Diretas				120.858,82	120.858,82
	4.4.90.00 Aplicações Diretas				50.000,00	50.000,00
10 301	Atenção Básica			7.336.542,67	33.361.610,56	40.698.153,23
10 301 1002	ATENÇÃO PRIMÁRIA À SAÚDE DA POPULAÇÃO			7.336.542,67	33.361.610,56	40.698.153,23
10 301 1002 1.1045	CONSTRUÇÃO DE POLOS DO PROGRAMA ACADEMIA DA SAÚDE			6.000,00		6.000,00
	4.4.90.00 Aplicações Diretas			6.000,00		6.000,00
10 301 1002 1.1087	CONSTRUÇÃO, AMPLIAÇÃO E/OU REFORMA DAS UNIDADES BÁSICAS DE SAÚDE			5.061.000,00		5.061.000,00
	4.4.90.00 Aplicações Diretas			5.061.000,00		5.061.000,00
10 301 1002 1.1088	AQUISIÇÃO DE VEÍCULOS, MÓVEIS, MÁQUINAS E EQUIP. DIV. PARA A ATENÇÃO PRIMÁRIA			1.000.000,00		1.000.000,00
	4.4.90.00 Aplicações Diretas			1.000.000,00		1.000.000,00
10 301 1002 1.1168	EMENDA IMPOSITIVA 155/2023- AQUISIÇÃO DE VEICULOS PARA TRANSPORTAR OS PACIENTES DAS COMUNIDADES QUILOMBOLAS RURAIS DE GARANHUNS/PE.			80.000,00		80.000,00
	4.4.90.00 Aplicações Diretas			80.000,00		80.000,00
10 301 1002 1.1174	EMENDA IMPOSITIVA 158/2023- AQUISIÇÃO DE MOBILIÁRIO PARA AS UNIDADES DE SAÚDE: UBS PARQUE FÊNIX 1 E 2 , UBS BOA VISTA II E UBS DO DISTRITO DE SÃO PEDRO.			301.717,64		301.717,64
	4.4.90.00 Aplicações Diretas			301.717,64		301.717,64

MUNICÍPIO DE GARANHUNS

Avenida Santo Antônio, 126 - Santo Antônio - 55.293-000 - Garanhuns/ PE
CNPJ: 11.303.906/0001-00

Usuário: Timóteo Campos

Chave de Autenticação
2101-1265-235

Página
38 / 56

Anexo 6 da Lei Nº 4.320/64 - Programa de Trabalho

Valores em R\$ - Período: Orçamento/2024

Unidade orçamentária: 4003 - FUNDO MUNICIPAL DE SAÚDE						
Código	Especificação	Não orçamentária	Operação especial	Projetos	Atividades	Total
10 301 1002 1.1175	EMENDA IMPOSITIVA 077/2023 - AQUISIÇÃO DE BENS MÓVEIS E EQUIPAMENTOS PARA O PSF DA COHAB I			20.000,00		20.000,00
4.4.90.00	Aplicações Diretas			20.000,00		20.000,00
10 301 1002 1.1176	EMENDA IMPOSITIVA 079/2023 - AQUISIÇÃO DE BENS MÓVEIS E EQUIPAMENTOS PARA O PSF DO BAIRRO LIBERDADE			20.000,00		20.000,00
4.4.90.00	Aplicações Diretas			20.000,00		20.000,00
10 301 1002 1.1177	EMENDA IMPOSITIVA Nº 141/2023 - AQUISIÇÃO DE BENS MÓVEIS E EQUIPAMENTOS PARA O PSF DO BAIRRO DA COHAB II			20.856,81		20.856,81
4.4.90.00	Aplicações Diretas			20.856,81		20.856,81
10 301 1002 1.1178	EMENDA IMPOSITIVA Nº 121/2023 - AQUISIÇÃO DE EQUIPAMENTOS DIVERSOS PARA AS UBS'S SITUADAS NA COMUNIDADE DO PARQUE FÊNIX			174.391,76		174.391,76
4.4.90.00	Aplicações Diretas			174.391,76		174.391,76
10 301 1002 1.1180	EMENDA IMPOSITIVA Nº 156/2023 - AQUISIÇÃO DE MOBILIÁRIO PARA AS UNIDADES DE SAÚDE: UBS BOA VISTA II, UBS SÃO JOSÉ II E INDIANO II			301.717,64		301.717,64
4.4.90.00	Aplicações Diretas			301.717,64		301.717,64
10 301 1002 1.1183	EMENDA IMPOSITIVA Nº 089/2023 - AQUISIÇÃO DE EQUIPAMENTOS E MÓVIES PARA UBS DO BAIRRO BOA VISTA 2			30.000,00		30.000,00
4.4.90.00	Aplicações Diretas			30.000,00		30.000,00
10 301 1002 1.1184	EMENDA IMPOSITIVA Nº 090/2023 - AQUISIÇÃO DE EQUIPAMENTOS E MÓVIES PARA UBS DO BAIRRO SÃO JOSÉ 2			30.000,00		30.000,00
4.4.90.00	Aplicações Diretas			30.000,00		30.000,00
10 301 1002 1.1185	EMENDA IMPOSITIVA Nº 078/2023 - AQUISIÇÃO DE BENS MÓVEIS E IMÓVEIS PARA O PSF DI BAIRRO SÃO JOSÉ			10.000,00		10.000,00
4.4.90.00	Aplicações Diretas			10.000,00		10.000,00
10 301 1002 1.1186	EMENDA IMPOSITIVA 143/2023- REQUALIFICAÇÃO DE UNIDADES BÁSICAS DE SAÚDE – PONTO DE APOIO SÍTIO BELAMENTE			30.000,00		30.000,00
4.4.90.00	Aplicações Diretas			30.000,00		30.000,00
10 301 1002 1.1187	EMENDA IMPOSITIVA 144/2023-REQUALIFICAÇÃO DO POSTO DE SAÚDE, LOCALIZADO NO SÍTIO JARDIM			50.000,00		50.000,00
4.4.90.00	Aplicações Diretas			50.000,00		50.000,00
10 301 1002 1.1191	EMENDA IMPOSITIVA 160/2023- AQUISIÇÃO DE MOBILIÁRIO PARA AS NOVAS INSTALAÇÕES DA UNIDADE BÁSICA DE SAÚDE (UBS) BOA VISTA II			170.858,82		170.858,82
4.4.90.00	Aplicações Diretas			170.858,82		170.858,82
10 301 1002 1.1192	EMENDA IMPOSITIVA 091/2023- AQUISIÇÃO DE MOBILIÁRIO E EQUIPAMENTOS PARA A UBS DA BRASÍLIA			30.000,00		30.000,00
4.4.90.00	Aplicações Diretas			30.000,00		30.000,00
10 301 1002 2.437	ATENÇÃO PRIMÁRIA À CRIANÇA DE 0 A 6 ANOS - ORÇAMENTO CRIANÇA				50.000,00	50.000,00
3.3.90.00	Aplicações Diretas				50.000,00	50.000,00
10 301 1002 2.2280	MANUTENÇÃO DAS AÇÕES E SERVIÇOS PÚBLICOS EM SAÚDE - ATENÇÃO PRIMÁRIA				17.260.000,00	17.260.000,00
3.1.90.00	Aplicações Diretas				13.950.000,00	13.950.000,00
3.1.91.00	Aplicação Direta Decorrente de Operação entre Órgãos, Fundos e Entidades Integrantes dos Orçamentos Fiscal e da Seguridade Social				205.000,00	205.000,00
3.3.90.00	Aplicações Diretas				3.005.000,00	3.005.000,00
4.4.90.00	Aplicações Diretas				100.000,00	100.000,00
10 301 1002 2.2281	MANUTENÇÃO DAS ATIVIDADES DO PROGRAMA DE AGENTES				12.767.000,00	12.767.000,00

MUNICÍPIO DE GARANHUNS

Avenida Santo Antônio, 126 - Santo Antônio - 55.293-000 - Garanhuns/ PE
CNPJ: 11.303.906/0001-00

Usuário: Timóteo Campos

Chave de Autenticação
2101-1265-235

Página
39 / 56

Anexo 6 da Lei Nº 4.320/64 - Programa de Trabalho

Valores em R\$ - Período: Orçamento/2024

Unidade orçamentária:	4003 - FUNDO MUNICIPAL DE SAÚDE					
Código	Especificação	Não orçamentária	Operação especial	Projetos	Atividades	Total
	COMUNITÁRIOS DE SAÚDE					
	3.1.90.00 Aplicações Diretas				9.010.000,00	9.010.000,00
	3.1.91.00 Aplicação Direta Decorrente de Operação entre Órgãos, Fundos e Entidades Integrantes dos Orçamentos Fiscal e da Seguridade Social				3.505.000,00	3.505.000,00
	3.3.90.00 Aplicações Diretas				250.000,00	250.000,00
	4.4.90.00 Aplicações Diretas				2.000,00	2.000,00
10 301 1002 2.2282	MANUTENÇÃO DOS POLOS DO PROGRAMA ACADEMIA DA SAÚDE				194.000,00	194.000,00
	3.1.90.00 Aplicações Diretas				155.000,00	155.000,00
	3.1.91.00 Aplicação Direta Decorrente de Operação entre Órgãos, Fundos e Entidades Integrantes dos Orçamentos Fiscal e da Seguridade Social				16.000,00	16.000,00
	3.3.90.00 Aplicações Diretas				21.000,00	21.000,00
	4.4.90.00 Aplicações Diretas				2.000,00	2.000,00
10 301 1002 2.2283	MANUTENÇÃO DO PROGRAMA SAÚDE NA ESCOLA				29.000,00	29.000,00
	3.3.90.00 Aplicações Diretas				19.000,00	19.000,00
	4.4.90.00 Aplicações Diretas				10.000,00	10.000,00
10 301 1002 2.2284	AMPLIAÇÃO E MANUTENÇÃO DE EQUIPES DE SAÚDE BUCAL				2.026.000,00	2.026.000,00
	3.1.90.00 Aplicações Diretas				1.506.000,00	1.506.000,00
	3.1.91.00 Aplicação Direta Decorrente de Operação entre Órgãos, Fundos e Entidades Integrantes dos Orçamentos Fiscal e da Seguridade Social				80.000,00	80.000,00
	3.3.90.00 Aplicações Diretas				180.000,00	180.000,00
	4.4.90.00 Aplicações Diretas				260.000,00	260.000,00
10 301 1002 2.2285	IMPLANTAÇÃO E MANUTENÇÃO DE EQUIPE DE CONSULTÓRIO NA RUA				140.000,00	140.000,00
	3.3.90.00 Aplicações Diretas				100.000,00	100.000,00
	4.4.90.00 Aplicações Diretas				40.000,00	40.000,00
10 301 1002 2.2286	IMPLANTAÇÃO E MANUTENÇÃO DE UNIDADE ODONTOLÓGICA MÓVEL				34.000,00	34.000,00
	3.3.90.00 Aplicações Diretas				31.000,00	31.000,00
	4.4.90.00 Aplicações Diretas				3.000,00	3.000,00
10 301 1002 2.2287	IMPLANTAÇÃO E MANUTENÇÃO DE EQUIPES DE SERVIÇOS DE ATENÇÃO DOMICILIAR (MELHOR EM CASA)				33.000,00	33.000,00
	3.3.90.00 Aplicações Diretas				31.000,00	31.000,00
	4.4.90.00 Aplicações Diretas				2.000,00	2.000,00
10 301 1002 2.2429	AQUISIÇÃO E MANUTENÇÃO DE SOFTWARE MÓVEL DESTINADOS AO AGENDAMENTO, CONSULTA E PROCEDIMENTOS MÉDICOS DO SISTEMA ÚNICO DE SAÚDE				30.000,00	30.000,00
	3.3.90.00 Aplicações Diretas				30.000,00	30.000,00
10 301 1002 2.2533	EMENDA IMPOSITIVA 068/2023- MANUTENÇÃO DA UBS E DOS PONTOS DE APOIO DO DISTRITO DE MIRACICA				77.924,70	77.924,70
	3.3.90.00 Aplicações Diretas				77.924,70	77.924,70
10 301 1002 2.2534	EMENDA IMPOSITIVA 003/2023- MANUTENÇÃO DAS ATIVIDADES DA UNIDADE BÁSICA DE SAÚDE DO JARDIM PETRÓPOLIS, COMO COMPRA DE INSUMOS, MATERIAIS E MEDICAMENTOS.				50.000,00	50.000,00
	3.3.90.00 Aplicações Diretas				50.000,00	50.000,00
10 301 1002 2.2535	EMENDA IMPOSITIVA 002/2023- MANUTENÇÃO DAS ATIVIDADES DA UNIDADE BÁSICA DE SAÚDE DA LIBERDADE, COMO COMPRA DE INSUMOS, MATERIAIS E MEDICAMENTOS.				74.391,76	74.391,76

MUNICÍPIO DE GARANHUNS

Avenida Santo Antônio, 126 - Santo Antônio - 55.293-000 - Garanhuns/ PE
CNPJ: 11.303.906/0001-00

Usuário: Timóteo Campos

Chave de Autenticação

2101-1265-235

Página

40 / 56

Anexo 6 da Lei Nº 4.320/64 - Programa de Trabalho

Valores em R\$ - Período: Orçamento/2024

Unidade orçamentária: 4003 - FUNDO MUNICIPAL DE SAÚDE		Não orçamentária	Operação especial	Projetos	Atividades	Total
Código	Especificação					
3.3.90.00	Aplicações Diretas				74.391,76	74.391,76
10 301 1002 2.2541	EMENDA IMPOSITIVA Nº 145/2023 - AÇÕES VINCULADAS A ATENÇÃO PRIMÁRIA A SAÚDE DA POPULAÇÃO				28.717,64	28.717,64
3.3.90.00	Aplicações Diretas				28.717,64	28.717,64
10 301 1002 2.2542	EMENDA IMPOSITIVA Nº 036/2023 - MANUTENÇÃO DAS ATIVIDADES DO PROGRAMA DE AGENTES COMUNITÁRIO DE SAÚDE				30.000,00	30.000,00
3.3.90.00	Aplicações Diretas				30.000,00	30.000,00
10 301 1002 2.2545	EMENDA IMPOSITIVA Nº 127/2023 - AQUISIÇÃO DE MEDICAMENTO E MATEIAL MÉDICO-HOSPITALAR PARA OS POSTOS DE SAÚDE - INDIANO I, INDIANO II, INDIANO III E MASSARANDUBA				44.164,00	44.164,00
3.3.90.00	Aplicações Diretas				44.164,00	44.164,00
10 301 1002 2.2548	EMENDA IMPOSITIVA Nº 136/2023 - MANUTENÇÃO DA UBS PROFESSOR ELIAS BISPO - BAIRRO FRANCISCO FIGUEIRA (COHAB III)				46.467,06	46.467,06
3.3.90.00	Aplicações Diretas				46.467,06	46.467,06
10 301 1002 2.2549	EMENDA IMPOSITIVA Nº 130/2023 - AQUISIÇÃO DE INSUMOS, MATERIAL HOSPITALAR E MEDICAMENTOS PARA UBS DOPARQUE FÊNIX 1 E 2				40.000,00	40.000,00
3.3.90.00	Aplicações Diretas				40.000,00	40.000,00
10 301 1002 2.2550	EMENDA IMPOSITIVA Nº 131/2023 - AQUISIÇÃO DE INSUMOS, MATERIAL HOSPITALAR E MEDICAMENTOS PARA UBS DO VIANA E MOURA NO BAIRRO MARIA JOSÉ DOURADO				50.000,00	50.000,00
3.3.90.00	Aplicações Diretas				50.000,00	50.000,00
10 301 1002 2.2553	EMENDA IMPOSITIVA 038/2023- MANUTENÇÃO DOS POLOS DO PROGRAMA ACADEMIA DA SAÚDE				35.000,00	35.000,00
3.3.90.00	Aplicações Diretas				35.000,00	35.000,00
10 301 1002 2.2555	EMENDA IMPOSITIVA 084/2023- AQUISIÇÃO E MANUTENÇÃO DE SOFTWARE MÓVEL DESTINADO AOS AGENDAMENTOS , CONSULTA E PROCEDIMENTOS MÉDICOS DO SISTEMA ÚNICO DE SAÚDE				30.000,00	30.000,00
4.4.90.00	Aplicações Diretas				30.000,00	30.000,00
10 301 1002 2.2562	EMENDA IMPOSITIVA 129/2023- AQUISIÇÃO DE INSUMOS, MATERIAL HOSPITALAR E MEDICAMENTOS PARA O POSTO DE SAÚDE DO VIANA E MOURA				26.694,82	26.694,82
3.3.90.00	Aplicações Diretas				26.694,82	26.694,82
10 301 1002 2.2564	EMENDA IMPOSITIVA 119/2023 - REQUALIFICAÇÃO DA UBS LÚCIA HELENA - ALOÍSIO PINTO				174.391,76	174.391,76
3.3.90.00	Aplicações Diretas				154.391,76	154.391,76
4.4.90.00	Aplicações Diretas				20.000,00	20.000,00
10 301 1002 2.2565	EMENDA IMPOSITIVA Nº 154/2023 - REQUALIFICAÇÃO DA UBS LOCALIZADA NA COMUNIDADE QUILOMBOLA ESTIVAS - ZONA RURAL.				90.858,82	90.858,82
3.3.90.00	Aplicações Diretas				80.858,82	80.858,82
4.4.90.00	Aplicações Diretas				10.000,00	10.000,00
10 302	Assistência Hospitalar e Ambulatorial			16.937.729,44	28.873.988,79	45.811.718,23
10 302 1003	ASSISTÊNCIA ESPECIALIZADA À SAÚDE DA POPULAÇÃO			16.937.729,44	28.873.988,79	45.811.718,23
10 302 1003 1.1089	CONSTRUÇÃO, REFORMA E AQUISIÇÃO DE EQUIOAMENTOS E BENS MÓVEIS E IMÓVEIS PARA ESTRUTURAÇÃO DA REDE DE SERVIÇOS DA ATENÇÃO ESPECIALIZADA			16.907.729,44		16.907.729,44
4.4.90.00	Aplicações Diretas			16.907.729,44		16.907.729,44

MUNICÍPIO DE GARANHUNS

Avenida Santo Antônio, 126 - Santo Antônio - 55.293-000 - Garanhuns/ PE
CNPJ: 11.303.906/0001-00

Usuário: Timóteo Campos

Chave de Autenticação
2101-1265-235

Página
41 / 56

Anexo 6 da Lei Nº 4.320/64 - Programa de Trabalho

Valores em R\$ - Período: Orçamento/2024

Unidade orçamentária: 4003 - FUNDO MUNICIPAL DE SAÚDE						
Código	Especificação	Não orçamentária	Operação especial	Projetos	Atividades	Total
10 302 1003 1.1179	EMENDA IMPOSITIVA Nº 045/2023 - AQUISIÇÃO DE MATERIAIS LÚDICOS, INSTRUMENTOS MUSICAIS, DE PINTURA, LIVROS E DEMAIS BENS MÓVEIS PARA O CAPS			30.000,00		30.000,00
	4.4.90.00 Aplicações Diretas			30.000,00		30.000,00
10 302 1003 2.2289	IMPLANTAÇÃO E MANUTENÇÃO DE LABORATÓRIO MUNICIPAL				20.000,00	20.000,00
	3.3.90.00 Aplicações Diretas				10.000,00	10.000,00
	4.4.90.00 Aplicações Diretas				10.000,00	10.000,00
10 302 1003 2.2290	MANUTENÇÃO DAS ATIVIDADES DO SAMU				2.218.000,00	2.218.000,00
	3.1.90.00 Aplicações Diretas				1.633.000,00	1.633.000,00
	3.1.91.00 Aplicação Direta Decorrente de Operação entre Órgãos, Fundos e Entidades Integrantes dos Orçamentos Fiscal e da Seguridade Social				35.000,00	35.000,00
	3.3.90.00 Aplicações Diretas				530.000,00	530.000,00
	4.4.90.00 Aplicações Diretas				20.000,00	20.000,00
10 302 1003 2.2430	MANUTENÇÃO DAS AÇÕES E SERVIÇOS PÚBLICOS EM SAÚDE - ATENÇÃO ESPECIALIZADA				25.709.020,56	25.709.020,56
	3.1.90.00 Aplicações Diretas				5.172.000,00	5.172.000,00
	3.1.91.00 Aplicação Direta Decorrente de Operação entre Órgãos, Fundos e Entidades Integrantes dos Orçamentos Fiscal e da Seguridade Social				805.000,00	805.000,00
	3.3.50.00 Transferências a Instituições Privadas sem Fins Lucrativos				3.000.000,00	3.000.000,00
	3.3.90.00 Aplicações Diretas				16.732.020,56	16.732.020,56
10 302 1003 2.2431	APOIO ÀS ENTIDADES SEM FINS LUCRATIVOS - FMS				70.000,00	70.000,00
	3.3.50.00 Transferências a Instituições Privadas sem Fins Lucrativos				70.000,00	70.000,00
10 302 1003 2.2538	EMENDA IMPOSITIVA 168/2023- AQUISIÇÃO DE PEÇAS E MANUTENÇÃO DOS VEÍCULOS DESTINADOS AO TRATAMENTO FORA DO DOMICÍLIO - TFD PARA O MUNICÍPIO DE GARANHUNS				341.717,65	341.717,65
	3.3.90.00 Aplicações Diretas				341.717,65	341.717,65
10 302 1003 2.2552	EMENDA IMPOSITIVA Nº 122/2023 - MANUTENÇÃO DAS ATIVIDADES DO CAPS I				124.391,76	124.391,76
	3.3.90.00 Aplicações Diretas				124.391,76	124.391,76
10 302 1003 2.2554	EMENDA IMPOSITIVA 047/2023, 075/2023 E 085/2023 - RECURSOS DESTINADOS PARA A CRIAÇÃO E MANUTENÇÃO DA CASA AZUL PARA ATENDIMENTO ESPECIALIZADO DE AUTISMO / ATENÇÃO ESPECIALIZADA.				300.000,00	300.000,00
	3.3.90.00 Aplicações Diretas				100.000,00	100.000,00
	4.4.90.00 Aplicações Diretas				200.000,00	200.000,00
10 302 1003 2.2558	EMENDA PARLAMENTAR Nº 013/2023 - IMPLANTAÇÃO DO CENTRO DE ASSISTÊNCIA PSICOSSOCIAL INFANTIL - CAPS' I				50.000,00	50.000,00
	3.3.90.00 Aplicações Diretas				40.000,00	40.000,00
	4.4.90.00 Aplicações Diretas				10.000,00	10.000,00
10 302 1003 2.2561	EMENDA IMPOSITIVA 137/2023- RECURSOS DESTINADOS PARA A AQUISIÇÃO DE INSUMOS PARA CURATIVOS E REMÉDIOS ESPECIALIZADOS PARA ATENDIMENTO NO AMBULATÓRIO DE ESTOMOTERAPIA.				40.858,82	40.858,82
	3.3.90.00 Aplicações Diretas				40.858,82	40.858,82
10 303	Suporte Profilático e Terapêutico				4.471.934,13	4.471.934,13
10 303 1004	ASSISTÊNCIA FARMACÊUTICA				4.471.934,13	4.471.934,13
10 303 1004 2.2293	MANUTENÇÃO DAS ATIVIDADES DO COMPLEXO FARMACÊUTICO				1.295.000,00	1.295.000,00

MUNICÍPIO DE GARANHUNS

Avenida Santo Antônio, 126 - Santo Antônio - 55.293-000 - Garanhuns/ PE
CNPJ: 11.303.906/0001-00

Usuário: Timóteo Campos

Chave de Autenticação
2101-1265-235

Página
42 / 56

Anexo 6 da Lei Nº 4.320/64 - Programa de Trabalho

Valores em R\$ - Período: Orçamento/2024

Unidade orçamentária: 4003 - FUNDO MUNICIPAL DE SAÚDE						
Código	Especificação	Não orçamentária	Operação especial	Projetos	Atividades	Total
	MUNICIPAL					
	3.1.90.00				550.000,00	550.000,00
	3.1.91.00				20.000,00	20.000,00
	3.3.90.00				620.000,00	620.000,00
	4.4.90.00				105.000,00	105.000,00
10 303 1004 2.2294	IMPLANTAÇÃO E MANUTENÇÃO DAS ATIVIDADES DO PROGRAMA REMÉDIO EM CASA				60.000,00	60.000,00
	3.1.90.00				5.000,00	5.000,00
	3.3.90.00				50.000,00	50.000,00
	4.4.90.00				5.000,00	5.000,00
10 303 1004 2.2295	IMPLANTAÇÃO E MANUTENÇÃO DO PROGRAMA FARMÁCIA VIVA				20.000,00	20.000,00
	3.1.90.00				5.000,00	5.000,00
	3.3.90.00				5.000,00	5.000,00
	4.4.90.00				10.000,00	10.000,00
10 303 1004 2.2297	MANUTENÇÃO DA OFERTA DE MEDICAMENTOS DO COMPONENTE ESPECIALIZADO				1.050.000,00	1.050.000,00
	3.3.90.00				1.050.000,00	1.050.000,00
10 303 1004 2.2298	MANUTENÇÃO DA OFERTA DE MEDICAMENTOS DO COMPONENTE ESTRATÉGICO				2.000,00	2.000,00
	3.3.90.00				2.000,00	2.000,00
10 303 1004 2.2432	MANUTENÇÃO DA OFERTA DE MEDICAMENTOS DO COMPONENTE BÁSICO				1.952.000,00	1.952.000,00
	3.3.90.00				1.952.000,00	1.952.000,00
10 303 1004 2.2540	EMENDA IMPOSITIVA Nº 161/2023 - AQUISIÇÃO DE MEDICAMENTOS PARA A FARMÁCIA BÁSICA DO MUNICÍPIO				92.934,13	92.934,13
	3.3.90.00				92.934,13	92.934,13
10 305	Vigilância Epidemiológica			225.391,76	7.571.250,00	7.796.641,76
10 305 1005	VIGILÂNCIA EM SAÚDE			225.391,76	7.571.250,00	7.796.641,76
10 305 1005 1.1130	EMENDA IMPOSITIVA Nº 123/2022 - REFORMA E READEQUAÇÃO DO CURRAL E DO CANIL DO CENTRO DE CONTROLE AMBIENTAL			55.000,00		55.000,00
	4.4.90.00			55.000,00		55.000,00
10 305 1005 1.1167	EMENDA IMPOSITIVA 167/2023 - CONSTRUÇÃO DE ALA PARA OS ANIMAIS APTOS PARA DOAÇÃO DO CENTRO DE CONTROLE DE AMBIENTAL			170.391,76		170.391,76
	4.4.90.00			170.391,76		170.391,76
10 305 1005 2.2299	MANUTENÇÃO DAS ATIVIDADES DA VIGILÂNCIA SANITÁRIA				770.000,00	770.000,00
	3.1.90.00				205.000,00	205.000,00
	3.1.91.00				4.000,00	4.000,00
	3.3.90.00				550.000,00	550.000,00
	4.4.90.00				11.000,00	11.000,00
10 305 1005 2.2301	IMPLANTAÇÃO E MANUTENÇÃO DA VIGILÂNCIA DA SAÚDE DO TRABALHADOR				29.000,00	29.000,00
	3.1.90.00				7.000,00	7.000,00
	3.3.90.00				11.000,00	11.000,00
	4.4.90.00				11.000,00	11.000,00

MUNICÍPIO DE GARANHUNS

Avenida Santo Antônio, 126 - Santo Antônio - 55.293-000 - Garanhuns/ PE
CNPJ: 11.303.906/0001-00

Usuário: Timóteo Campos

Chave de Autenticação
2101-1265-235

Página
43 / 56

Anexo 6 da Lei Nº 4.320/64 - Programa de Trabalho

Valores em R\$ - Período: Orçamento/2024

Unidade orçamentária: 4003 - FUNDO MUNICIPAL DE SAÚDE		Não orçamentária	Operação especial	Projetos	Atividades	Total
Código	Especificação					
10 305 1005 2.2302	MANUTENÇÃO DAS ATIVIDADES DO PNI MUNICIPAL				880.000,00	880.000,00
3.1.90.00	Aplicações Diretas				705.000,00	705.000,00
3.1.91.00	Aplicação Direta Decorrente de Operação entre Órgãos, Fundos e Entidades Integrantes dos Orçamentos Fiscal e da Seguridade Social				55.000,00	55.000,00
3.3.90.00	Aplicações Diretas				110.000,00	110.000,00
4.4.90.00	Aplicações Diretas				10.000,00	10.000,00
10 305 1005 2.2433	MANUTENÇÃO DAS ATIVIDADES DA VIGILÂNCIA EPIDEMIOLÓGICA E AMBIENTAL				5.892.250,00	5.892.250,00
3.1.90.00	Aplicações Diretas				4.046.000,00	4.046.000,00
3.1.91.00	Aplicação Direta Decorrente de Operação entre Órgãos, Fundos e Entidades Integrantes dos Orçamentos Fiscal e da Seguridade Social				1.040.250,00	1.040.250,00
3.3.90.00	Aplicações Diretas				800.000,00	800.000,00
4.4.90.00	Aplicações Diretas				6.000,00	6.000,00
Total da unidade orçamentária				24.499.663,87	74.953.360,80	99.453.024,67
Total da unidade gestora			100.000,00	24.499.663,87	80.679.360,80	105.279.024,67

Unidade gestora: 4 - Fundo Municipal do Meio Ambiente de Garanhuns

Unidade orçamentária: 3001 - FUNDO MUNICIPAL DE MEIO AMBIENTE DE GARANHUNS		Não orçamentária	Operação especial	Projetos	Atividades	Total
Código	Especificação					
18	Gestão Ambiental				1.100.000,00	1.100.000,00
18 541	Preservação e Conservação Ambiental				1.100.000,00	1.100.000,00
18 541 401	APOIO GERENCIAL E TECNOLÓGICO PARA A PROMOÇÃO DO MODELO DE GESTÃO				250.000,00	250.000,00
18 541 401 2.2304	MANUTENÇÃO DAS ATIVIDADES DO FUNDO MUNICIPAL DE MEIO AMBIENTE				200.000,00	200.000,00
3.3.90.00	Aplicações Diretas				150.000,00	150.000,00
4.4.90.00	Aplicações Diretas				50.000,00	50.000,00
18 541 401 2.2437	MANUTENÇÃO DO PROGRAMA DE DESENVOLVIMENTO DE SISTEMA INFORMATIZADO EM GESTÃO AMBIENTAL DE GARANHUNS - SGA GARANHUNS				50.000,00	50.000,00
3.3.90.00	Aplicações Diretas				50.000,00	50.000,00
18 541 1801	GARANHUNS MAIS VERDE				850.000,00	850.000,00
18 541 1801 2.2438	FOMENTAR PROJETOS AMBIENTAIS				600.000,00	600.000,00
3.3.90.00	Aplicações Diretas				350.000,00	350.000,00
4.4.90.00	Aplicações Diretas				250.000,00	250.000,00
18 541 1801 2.2439	MANUTENÇÃO DAS AÇÕES AMBIENTAIS				250.000,00	250.000,00
3.3.90.00	Aplicações Diretas				200.000,00	200.000,00
4.4.90.00	Aplicações Diretas				50.000,00	50.000,00
Total da unidade orçamentária				1.100.000,00	1.100.000,00	1.100.000,00
Total da unidade gestora				1.100.000,00	1.100.000,00	1.100.000,00

Unidade gestora: 5 - Fundo Municipal dos Direitos da Criança e do Adolescente de Garanhuns

Unidade orçamentária: 24001 - FUNDO MUNICIPAL DOS DIREITOS DA CRIANÇA E DO ADOLESCENTE		Não orçamentária	Operação especial	Projetos	Atividades	Total
Código	Especificação					
8	Assistência Social				535.000,00	535.000,00

MUNICÍPIO DE GARANHUNS

Avenida Santo Antônio, 126 - Santo Antônio - 55.293-000 - Garanhuns/ PE
CNPJ: 11.303.906/0001-00

Usuário: Timóteo Campos

Chave de Autenticação
2101-1265-235

Página
44 / 56

Anexo 6 da Lei Nº 4.320/64 - Programa de Trabalho

Valores em R\$ - Período: Orçamento/2024

Unidade orçamentária: 24001 - FUNDO MUNICIPAL DOS DIREITOS DA CRIANÇA E DO ADOLESCENTE

Código	Especificação	Não orçamentária	Operação especial	Projetos	Atividades	Total
8 122	Administração Geral				65.000,00	65.000,00
8 122 401	APOIO GERENCIAL E TECNOLÓGICO PARA A PROMOÇÃO DO MODELO DE GESTÃO				65.000,00	65.000,00
8 122 401 2.2305	MANUTENÇÃO DAS ATIVIDADES DO FUNDO MUNICIPAL DOS DIREITOS DA CRIANÇA E DO ADOLESCENTE - FMDCA				55.000,00	55.000,00
	3.3.90.00 Aplicações Diretas				50.000,00	50.000,00
	4.4.90.00 Aplicações Diretas				5.000,00	5.000,00
8 122 401 2.2502	EMENDA IMPOSITIVA Nº 142/2023 - RECURSOS PARA ATIVIDADES DO CONSELHO MUNICIPAL DOS DIREITOS DA CRIANÇA E DO ADOLESCENTE - COMDICA				10.000,00	10.000,00
	3.3.90.00 Aplicações Diretas				10.000,00	10.000,00
8 241	Assistência ao Idoso				20.000,00	20.000,00
8 241 808	APOIO À GESTÃO DO BLOCO DE PROTEÇÃO SOCIAL ESPECIAL DE ALTA COMPLEXIDADE				20.000,00	20.000,00
8 241 808 2.2454	AJUDA FINANCEIRA PARA O ABRIGO SÃO VICENTE DE PAULA				20.000,00	20.000,00
	3.3.50.00 Transferências a Instituições Privadas sem Fins Lucrativos				20.000,00	20.000,00
8 243	Assistência à Criança e ao Adolescente				450.000,00	450.000,00
8 243 805	APOIO AO BLOCO DE PROTEÇÃO SOCIAL ESPECIAL - ATENÇÃO À CRIANÇA E AO ADOLESCENTE				5.000,00	5.000,00
8 243 805 2.2307	EVENTOS VOLTADOS PARA CRIANÇAS E ADOLESCENTES - FMDCA				5.000,00	5.000,00
	3.3.90.00 Aplicações Diretas				5.000,00	5.000,00
8 243 808	APOIO À GESTÃO DO BLOCO DE PROTEÇÃO SOCIAL ESPECIAL DE ALTA COMPLEXIDADE				370.000,00	370.000,00
8 243 808 2.2308	APOIO ÀS ATIVIDADES DAS MULHERES UNIDAS DE GARANHUNS - AMUG				30.000,00	30.000,00
	3.3.50.00 Transferências a Instituições Privadas sem Fins Lucrativos				30.000,00	30.000,00
8 243 808 2.2313	AJUDA FINANCEIRA ADVAMP				5.000,00	5.000,00
	3.3.50.00 Transferências a Instituições Privadas sem Fins Lucrativos				5.000,00	5.000,00
8 243 808 2.2315	AJUDA FINANCEIRA PARA O NÚCLEO DE APOIO AO DES. SOCIAL DE GARANHUNS				50.000,00	50.000,00
	3.3.50.00 Transferências a Instituições Privadas sem Fins Lucrativos				50.000,00	50.000,00
8 243 808 2.2317	AJUDA FINANCEIRA PARA A CRECHE LAR DA CRIANÇA SANTA MARIA				10.000,00	10.000,00
	3.3.50.00 Transferências a Instituições Privadas sem Fins Lucrativos				10.000,00	10.000,00
8 243 808 2.2455	APOIO ÀS ENTIDADES SEM FINS LUCRATIVOS - FMDCA				5.000,00	5.000,00
	3.3.50.00 Transferências a Instituições Privadas sem Fins Lucrativos				5.000,00	5.000,00
8 243 808 2.2456	AJUDA FINANCEIRA PARA REFORMA E/OU AMPLIAÇÃO DA CRECHE LAR ETERNA ALIANÇA (CASA MARIA)				20.000,00	20.000,00
	3.3.50.00 Transferências a Instituições Privadas sem Fins Lucrativos				20.000,00	20.000,00
8 243 808 2.2457	AJUDA FINANCEIRA APAE				150.000,00	150.000,00
	3.3.50.00 Transferências a Instituições Privadas sem Fins Lucrativos				150.000,00	150.000,00
8 243 808 2.2458	AJUDA FINANCEIRA PARA A CRECHE SANTA CLARA (NÚCLEO SANTA TEREZINHA DE APOIO A CRIANÇA AO ADOLESCENTE E A FAMÍLIA - NUSTACAF)				30.000,00	30.000,00
	3.3.50.00 Transferências a Instituições Privadas sem Fins Lucrativos				30.000,00	30.000,00
8 243 808 2.2459	AJUDA FINANCEIRA PARA A ASSOCIAÇÃO AMIGOS DO NOVO HELIOPOLIS				5.000,00	5.000,00

MUNICÍPIO DE GARANHUNS

Avenida Santo Antônio, 126 - Santo Antônio - 55.293-000 - Garanhuns/ PE
CNPJ: 11.303.906/0001-00

Usuário: Timóteo Campos

Chave de Autenticação
2101-1265-235

Página
45 / 56

Anexo 6 da Lei Nº 4.320/64 - Programa de Trabalho

Valores em R\$ - Período: Orçamento/2024

Unidade orçamentária: 24001 - FUNDO MUNICIPAL DOS DIREITOS DA CRIANÇA E DO ADOLESCENTE

Código	Especificação	Não orçamentária	Operação especial	Projetos	Atividades	Total
8 243 808 2.2461	3.3.50.00 Transferências a Instituições Privadas sem Fins Lucrativos AJUDA FINANCEIRA PARA A CRECHE BETHESDA				5.000,00	5.000,00
	3.3.50.00 Transferências a Instituições Privadas sem Fins Lucrativos				40.000,00	40.000,00
8 243 808 2.2463	3.3.50.00 Transferências a Instituições Privadas sem Fins Lucrativos AJUDA FINANCEIRA PARA A ASSOCIAÇÃO SEMEANDO A PALAVRA				25.000,00	25.000,00
	3.3.50.00 Transferências a Instituições Privadas sem Fins Lucrativos				25.000,00	25.000,00
8 243 814	GESTÃO ADMINISTRATIVA DO FUNDO MUNICIPAL DOS DIREITOS DA CRIANÇA E DO ADOLESCENTE - FMDCA				30.000,00	30.000,00
8 243 814 2.2322	3.3.90.00 Aplicações Diretas 4.4.90.00 Aplicações Diretas MANUTENÇÃO DAS AÇÕES E ATIVIDADES DO CONSELHO MUNICIPAL DOS DIREITOS DA CRIANÇA E DO ADOLESCENTE - COMDICA				30.000,00	30.000,00
	3.3.90.00 Aplicações Diretas				20.000,00	20.000,00
	4.4.90.00 Aplicações Diretas				10.000,00	10.000,00
8 243 821	PROGRAMA DE PROTEÇÃO E ASSISTÊNCIA A CRIANÇAS E ADOLESCENTES				45.000,00	45.000,00
8 243 821 2.2323	3.3.90.00 Aplicações Diretas 4.4.90.00 Aplicações Diretas MANUTENÇÃO DAS AÇÕES DO PROJETO RESGATANDO A INFÂNCIA - GERANDO PERSPECTIVAS E SONHOS				30.000,00	30.000,00
	3.3.90.00 Aplicações Diretas				20.000,00	20.000,00
	4.4.90.00 Aplicações Diretas				10.000,00	10.000,00
8 243 821 2.2324	3.3.90.00 Aplicações Diretas 4.4.90.00 Aplicações Diretas MANUTENÇÃO DAS AÇÕES DO PROJETO FLORESCEM SEM VIOLÊNCIA				15.000,00	15.000,00
	3.3.90.00 Aplicações Diretas				10.000,00	10.000,00
	4.4.90.00 Aplicações Diretas				5.000,00	5.000,00
Total da unidade orçamentária					535.000,00	535.000,00
Total da unidade gestora					535.000,00	535.000,00

Unidade gestora: 6 - Autarquia Municipal de Segurança, Trânsito e Transporte de Garanhuns

Unidade orçamentária: 20001 - GABINETE DO DIRETOR PRESIDENTE

Código	Especificação	Não orçamentária	Operação especial	Projetos	Atividades	Total
4	Administração				440.000,00	440.000,00
4 122	Administração Geral				440.000,00	440.000,00
4 122 401	APOIO GERENCIAL E TECNOLÓGICO PARA A PROMOÇÃO DO MODELO DE GESTÃO				440.000,00	440.000,00
4 122 401 2.2325	3.1.90.00 Aplicações Diretas 3.1.91.00 Aplicação Direta Decorrente de Operação entre Órgãos, Fundos e Entidades Integrantes dos Orçamentos Fiscal e da Seguridade Social 3.3.90.00 Aplicações Diretas 4.4.90.00 Aplicações Diretas MANUTENÇÃO DAS ATIVIDADES DO GABINETE DA PRESIDÊNCIA				440.000,00	440.000,00
	3.1.90.00 Aplicações Diretas				300.000,00	300.000,00
	3.1.91.00 Aplicação Direta Decorrente de Operação entre Órgãos, Fundos e Entidades Integrantes dos Orçamentos Fiscal e da Seguridade Social				5.000,00	5.000,00
	3.3.90.00 Aplicações Diretas				130.000,00	130.000,00
	4.4.90.00 Aplicações Diretas				5.000,00	5.000,00
Total da unidade orçamentária					440.000,00	440.000,00

Unidade orçamentária: 20002 - SEC.EXECUTIVA GAB. DE GESTÃO INTEGRADA MUNIC. E SEG. CIDADÃ

Código	Especificação	Não orçamentária	Operação especial	Projetos	Atividades	Total
4	Administração			70.000,00	1.940.000,00	2.010.000,00
4 122	Administração Geral			70.000,00	1.940.000,00	2.010.000,00
4 122 401	APOIO GERENCIAL E TECNOLÓGICO PARA A PROMOÇÃO DO MODELO DE GESTÃO			70.000,00	1.940.000,00	2.010.000,00
4 122 401 1.1049	4.4.90.00 Aplicações Diretas AQUISIÇÃO DE IMÓVEIS PARA AMSTT			20.000,00		20.000,00
	4.4.90.00 Aplicações Diretas			20.000,00		20.000,00

MUNICÍPIO DE GARANHUNS

Avenida Santo Antônio, 126 - Santo Antônio - 55.293-000 - Garanhuns/ PE
CNPJ: 11.303.906/0001-00

Usuário: Timóteo Campos

Chave de Autenticação
2101-1265-235

Página
46 / 56

Anexo 6 da Lei Nº 4.320/64 - Programa de Trabalho

Valores em R\$ - Período: Orçamento/2024

Unidade orçamentária: 20002 - SEC.EXECUTIVA GAB. DE GESTÃO INTEGRADA MUNIC. E SEG. CIDADÃ

Código	Especificação	Não orçamentária	Operação especial	Projetos	Atividades	Total
4 122 401 1.1098	CONSTRUÇÃO, REFORMA E/OU AMPLIAÇÃO DA SEDE ADMINSTRATIVA DA AMSTT E DA GUARDA MUNICIPAL			50.000,00		50.000,00
4.4.90.00	Aplicações Diretas			50.000,00		50.000,00
4 122 401 2.2326	MANUTENÇÃO DAS ATIVIDADES ADMINISTRATIVAS E FINANCEIRAS				1.940.000,00	1.940.000,00
3.1.90.00	Aplicações Diretas				1.500.000,00	1.500.000,00
3.1.91.00	Aplicação Direta Decorrente de Operação entre Órgãos, Fundos e Entidades Integrantes dos Orçamentos Fiscal e da Seguridade Social				130.000,00	130.000,00
3.3.90.00	Aplicações Diretas				270.000,00	270.000,00
4.4.90.00	Aplicações Diretas				40.000,00	40.000,00
Total da unidade orçamentária				70.000,00	1.940.000,00	2.010.000,00

Unidade orçamentária: 20003 - COMANDO DA GUARDA MUNICIPAL

Código	Especificação	Não orçamentária	Operação especial	Projetos	Atividades	Total
6	Segurança Pública				11.038.000,00	11.038.000,00
6 122	Administração Geral				11.038.000,00	11.038.000,00
6 122 401	APOIO GERENCIAL E TECNOLÓGICO PARA A PROMOÇÃO DO MODELO DE GESTÃO				10.987.000,00	10.987.000,00
6 122 401 2.2327	MANUTENÇÃO DA GUARDA MUNICIPAL E DE SUAS ATIVIDADES				10.917.000,00	10.917.000,00
3.1.90.00	Aplicações Diretas				7.900.000,00	7.900.000,00
3.1.91.00	Aplicação Direta Decorrente de Operação entre Órgãos, Fundos e Entidades Integrantes dos Orçamentos Fiscal e da Seguridade Social				2.850.000,00	2.850.000,00
3.3.50.00	Transferências a Instituições Privadas sem Fins Lucrativos				3.000,00	3.000,00
3.3.90.00	Aplicações Diretas				149.000,00	149.000,00
4.4.90.00	Aplicações Diretas				15.000,00	15.000,00
6 122 401 2.2495	EMENDA IMPOSITIVA Nº 008/2023 - RECURSOS DESTINADOS A GUARDA MUNICIPAL				20.000,00	20.000,00
3.3.90.00	Aplicações Diretas				15.000,00	15.000,00
4.4.90.00	Aplicações Diretas				5.000,00	5.000,00
6 122 401 2.2496	EMENDA IMPOSITIVA Nº 108/2023 - RECURSOS DESTINADOS A MANUTENÇÃO DA GUARDA MUNICIPAL				50.000,00	50.000,00
3.3.90.00	Aplicações Diretas				50.000,00	50.000,00
6 122 402	AÇÕES GOVERNAMENTAIS DO COMANDO DA GUARDA MUNICIPAL				51.000,00	51.000,00
6 122 402 2.2329	VALORIZAÇÃO PROFISSIONAL E HUMANA				12.000,00	12.000,00
3.3.90.00	Aplicações Diretas				12.000,00	12.000,00
6 122 402 2.2330	PREVENÇÃO À VIOLÊNCIA E AO USO DE DROGAS E AÇÕES DO GABINETE GESTÃO INTEGRADA MUNICIPAL				15.000,00	15.000,00
3.3.90.00	Aplicações Diretas				15.000,00	15.000,00
6 122 402 2.2332	APOIO À IMPLANTAÇÃO DA UNIDADE REGIONAL DA POLÍCIA CIENTÍFICA (IML, INSTITUTO DE CRIMINALÍSTICA E INST. TAVARES BURIL)				24.000,00	24.000,00
3.3.90.00	Aplicações Diretas				24.000,00	24.000,00
Total da unidade orçamentária					11.038.000,00	11.038.000,00

Unidade orçamentária: 20004 - GERÊNCIA DE TRANSPORTE E TRÂNSITO

Código	Especificação	Não orçamentária	Operação especial	Projetos	Atividades	Total
4	Administração				2.602.000,00	2.602.000,00
4 122	Administração Geral				2.602.000,00	2.602.000,00

MUNICÍPIO DE GARANHUNS

Avenida Santo Antônio, 126 - Santo Antônio - 55.293-000 - Garanhuns/ PE
CNPJ: 11.303.906/0001-00

Usuário: Timóteo Campos

Chave de Autenticação
2101-1265-235

Página
47 / 56

Anexo 6 da Lei Nº 4.320/64 - Programa de Trabalho

Valores em R\$ - Período: Orçamento/2024

Unidade orçamentária: 20004 - GERÊNCIA DE TRANSPORTE E TRÂNSITO

Código	Especificação	Não orçamentária	Operação especial	Projetos	Atividades	Total
4 122 401	APOIO GERENCIAL E TECNOLÓGICO PARA A PROMOÇÃO DO MODELO DE GESTÃO				2.602.000,00	2.602.000,00
4 122 401 2.2333	MANUTENÇÃO DAS ATIVIDADES DAS DIRETORIAS DE TRÂNSITO E TRANSPORTE				2.602.000,00	2.602.000,00
3.3.90.00	Aplicações Diretas				2.500.000,00	2.500.000,00
4.4.90.00	Aplicações Diretas				102.000,00	102.000,00
15	Urbanismo			70.000,00		70.000,00
15 452	Serviços Urbanos			70.000,00		70.000,00
15 452 1501	AÇÕES GOVERNAMENTAIS DA GERÊNCIA DO TRANSPORTE E TRÂNSITO			70.000,00		70.000,00
15 452 1501 1.1050	OBRAS DE MODERNIZAÇÃO DO TRÂNSITO			70.000,00		70.000,00
4.4.90.00	Aplicações Diretas			70.000,00		70.000,00
Total da unidade orçamentária				70.000,00	2.602.000,00	2.672.000,00
Total da unidade gestora				140.000,00	16.020.000,00	16.160.000,00

Unidade gestora: 9 - Instituto de Previdência dos Servidores Públicos do Município de Garanhuns

Unidade orçamentária: 30001 - Instituto de Previdência dos Servidores Públicos do Município de Garanhuns - IPSG

Código	Especificação	Não orçamentária	Operação especial	Projetos	Atividades	Total
9	Previdência Social			50.000,00	59.330.000,00	59.380.000,00
9 122	Administração Geral			50.000,00	1.975.000,00	2.025.000,00
9 122 901	GESTÃO ADMINISTRATIVA DO RPPS			50.000,00	1.975.000,00	2.025.000,00
9 122 901 1.1054	EXECUÇÃO DE OBRAS, AQUISIÇÃO DE MÓVEIS, MÁQUINAS E EQUIPAMENTOS DIVERSOS			50.000,00		50.000,00
4.4.90.00	Aplicações Diretas			50.000,00		50.000,00
9 122 901 2.2350	GESTÃO ADMINISTRATIVA DO RPPS				1.795.000,00	1.795.000,00
3.1.90.00	Aplicações Diretas				1.200.000,00	1.200.000,00
3.1.91.00	Aplicação Direta Decorrente de Operação entre Órgãos, Fundos e Entidades Integrantes dos Orçamentos Fiscal e da Seguridade Social				65.000,00	65.000,00
3.3.90.00	Aplicações Diretas				530.000,00	530.000,00
9 122 901 2.2351	CAPACITAÇÃO, TREINAMENTO E QUALIFICAÇÃO DE AGENTES PÚBLICOS MUNICIPAIS DO RPPS, INCLUSIVE CONSELHEIROS MUNICIPAIS				180.000,00	180.000,00
3.3.90.00	Aplicações Diretas				180.000,00	180.000,00
9 272	Previdência do Regime Estatutário				57.355.000,00	57.355.000,00
9 272 902	MANUTENÇÃO DAS ATIVIDADES PREVIDENCIÁRIAS DO RPPS				57.355.000,00	57.355.000,00
9 272 902 2.424	PODER EXECUTIVO - MANUTENÇÃO DAS ATIVIDADES PREVIDENCIÁRIAS DO RPPS (DESPESAS COM APOSENTADORIA, REFORMAS E PENSÕES) (FOLHA DE RESPONSABILIDADE DO RPPS)				57.000.000,00	57.000.000,00
3.1.90.00	Aplicações Diretas				57.000.000,00	57.000.000,00
9 272 902 2.425	PODER LEGISLATIVO - MANUTENÇÃO DAS ATIVIDADES PREVIDENCIÁRIAS DO RPPS (DESPESAS COM APOSENTADORIAS, REFORMAS E PENSÕES) (FOLHA DE RESPONSABILIDADE DO RPPS)				355.000,00	355.000,00
3.1.90.00	Aplicações Diretas				355.000,00	355.000,00
28	Encargos Especiais				40.000,00	40.000,00
28 843	Serviço da Dívida Interna				20.000,00	20.000,00
28 843 902	MANUTENÇÃO DAS ATIVIDADES PREVIDENCIÁRIAS DO RPPS				20.000,00	20.000,00
28 843 902 2.2353	PRECATORIOS E SENTENÇAS JUDICIAIS DO RPPS				20.000,00	20.000,00

MUNICÍPIO DE GARANHUNS

Avenida Santo Antônio, 126 - Santo Antônio - 55.293-000 - Garanhuns/ PE
CNPJ: 11.303.906/0001-00

Usuário: Timóteo Campos

Chave de Autenticação
2101-1265-235

Página
48 / 56

Anexo 6 da Lei Nº 4.320/64 - Programa de Trabalho

Valores em R\$ - Período: Orçamento/2024

Unidade orçamentária: 30001 - Instituto de Previdência dos Servidores Públicos do Município de Garanhuns - IPSPG

Código	Especificação	Não orçamentária	Operação especial	Projetos	Atividades	Total
	3.1.90.00 Aplicações Diretas				10.000,00	10.000,00
	3.3.90.00 Aplicações Diretas				10.000,00	10.000,00
28 846	Outros Encargos Especiais				20.000,00	20.000,00
28 846 902	MANUTENÇÃO DAS ATIVIDADES PREVIDENCIÁRIAS DO RPPS				20.000,00	20.000,00
28 846 902 2.2355	INDENIZAÇÕES E RESTITUIÇÕES DO RPPS				20.000,00	20.000,00
	3.1.90.00 Aplicações Diretas				10.000,00	10.000,00
	3.3.90.00 Aplicações Diretas				10.000,00	10.000,00
99	Reserva de Contingência		14.695.000,00			14.695.000,00
99 997	Reserva do RPPS		14.695.000,00			14.695.000,00
99 997 999	RESERVA DE CONTINGÊNCIA		14.695.000,00			14.695.000,00
99 997 999 0.3	RESERVA DE CONTINGÊNCIA		14.695.000,00			14.695.000,00
	9.9.99.00 A Definir		14.695.000,00			14.695.000,00
Total da unidade orçamentária			14.695.000,00	50.000,00	59.370.000,00	74.115.000,00
Total da unidade gestora			14.695.000,00	50.000,00	59.370.000,00	74.115.000,00

Unidade gestora: 10 - Câmara Municipal de Vereadores de Garanhuns

Unidade orçamentária: 1001 - CORPO DELIBERATIVO E SECRETARIA

Código	Especificação	Não orçamentária	Operação especial	Projetos	Atividades	Total
1	Legislativa			950.000,00	14.728.000,00	15.678.000,00
1 31	Ação Legislativa			950.000,00	14.728.000,00	15.678.000,00
1 31 101	GESTÃO DO PODER LEGISLATIVO			950.000,00	14.728.000,00	15.678.000,00
1 31 101 1.1055	EDIFICAÇÃO, AMPLIAÇÃO, REFORMA E/OU REESTRUTURAÇÃO DO PRÉDIO DA CÂMARA			250.000,00		250.000,00
	3.3.90.00 Aplicações Diretas			100.000,00		100.000,00
	4.4.90.00 Aplicações Diretas			150.000,00		150.000,00
1 31 101 1.1056	AQUISIÇÃO DE VEÍCULOS PARA O PODER LEGISLATIVO			700.000,00		700.000,00
	3.3.90.00 Aplicações Diretas			600.000,00		600.000,00
	4.4.90.00 Aplicações Diretas			100.000,00		100.000,00
1 31 101 2.2356	GESTÃO ADMINISTRATIVA DO PODER LEGISLATIVO				10.030.000,00	10.030.000,00
	3.1.90.00 Aplicações Diretas				7.300.000,00	7.300.000,00
	3.1.91.00 Aplicação Direta Decorrente de Operação entre Órgãos, Fundos e Entidades Integrantes dos Orçamentos Fiscal e da Seguridade Social				350.000,00	350.000,00
	3.3.90.00 Aplicações Diretas				2.230.000,00	2.230.000,00
	4.4.90.00 Aplicações Diretas				150.000,00	150.000,00
1 31 101 2.2357	TREINAMENTO, CAPACITAÇÃO E QUALIFICAÇÃO DE SERVIDORES PÚBLICOS				58.000,00	58.000,00
	3.3.90.00 Aplicações Diretas				58.000,00	58.000,00
1 31 101 2.2358	DESPESAS COM SUBSÍDIOS DE VEREADORES				3.810.000,00	3.810.000,00
	3.1.90.00 Aplicações Diretas				3.600.000,00	3.600.000,00
	3.1.91.00 Aplicação Direta Decorrente de Operação entre Órgãos, Fundos e Entidades Integrantes dos Orçamentos Fiscal e da Seguridade Social				50.000,00	50.000,00
	3.3.90.00 Aplicações Diretas				160.000,00	160.000,00
1 31 101 2.2359	TREINAMENTO, CAPACITAÇÃO E QUALIFICAÇÃO DE VEREADORES				115.000,00	115.000,00
	3.3.90.00 Aplicações Diretas				115.000,00	115.000,00

MUNICÍPIO DE GARANHUNS

Avenida Santo Antônio, 126 - Santo Antônio - 55.293-000 - Garanhuns/ PE
CNPJ: 11.303.906/0001-00

Usuário: Timóteo Campos

Chave de Autenticação
2101-1265-235

Página
49 / 56

Anexo 6 da Lei Nº 4.320/64 - Programa de Trabalho

Valores em R\$ - Período: Orçamento/2024

Unidade orçamentária: **1001 - CORPO DELIBERATIVO E SECRETARIA**

Código	Especificação	Não orçamentária	Operação especial	Projetos	Atividades	Total
1 31 101 2.2360	DESPESAS COM CERIMONIAL E EVENTOS DO PODER LEGISLATIVO				350.000,00	350.000,00
3.3.90.00	Aplicações Diretas				350.000,00	350.000,00
1 31 101 2.2361	DESPESAS COM CONTROLADORIA INTERNA				365.000,00	365.000,00
3.1.90.00	Aplicações Diretas				260.000,00	260.000,00
3.1.91.00	Aplicação Direta Decorrente de Operação entre Órgãos, Fundos e Entidades Integrantes dos Orçamentos Fiscal e da Seguridade Social				10.000,00	10.000,00
3.3.90.00	Aplicações Diretas				95.000,00	95.000,00
28	Encargos Especiais		32.000,00			32.000,00
28 843	Serviço da Dívida Interna		32.000,00			32.000,00
28 843 0	Operações Especiais		32.000,00			32.000,00
28 843 0 0.5	AMORTIZAÇÃO DA DÍVIDA INTERNA		32.000,00			32.000,00
3.2.90.00	Aplicações Diretas		12.000,00			12.000,00
3.2.91.00	Aplicação Direta Decorrente de Operação entre Órgãos, Fundos e Entidades Integrantes dos Orçamentos Fiscal e da Seguridade Social		4.000,00			4.000,00
4.6.90.00	Aplicações Diretas		12.000,00			12.000,00
4.6.91.00	Aplicação Direta Decorrente de Operação entre Órgãos, Fundos e Entidades Integrantes dos Orçamentos Fiscal e da Seguridade Social		4.000,00			4.000,00
Total da unidade orçamentária			32.000,00	950.000,00	14.728.000,00	15.710.000,00
Total da unidade gestora			32.000,00	950.000,00	14.728.000,00	15.710.000,00

Unidade gestora: **14 - Consórcio Público para o Desenvolvimento da Região Agreste Merdional de Pernambuco**

Unidade orçamentária: **1001 - CONSÓRCIO PÚBLICO PARA O DESENVOLVIMENTO DA REGIÃO AGRESTE MERIDIONAL DE PERNAMBUCO - CODEAM**

Código	Especificação	Não orçamentária	Operação especial	Projetos	Atividades	Total
4	Administração			35.000,00	42.250,00	77.250,00
4 122	Administração Geral			35.000,00	42.250,00	77.250,00
4 122 419	GESTÃO ADMINISTRATIVA DO CODEAM			35.000,00	42.250,00	77.250,00
4 122 419 1.1057	MODERNIZAÇÃO DA ESTRUTURA FÍSICA (CONSTRUÇÃO, REFORMA E AMPLIAÇÃO) CODEAM			20.000,00		20.000,00
4.4.90.00	Aplicações Diretas			20.000,00		20.000,00
4 122 419 1.1058	AQUISIÇÃO DE VEÍCULOS, MÓVEIS, MÁQUINAS E EQUIPAMENTOS - RATEIO			15.000,00		15.000,00
4.4.90.00	Aplicações Diretas			15.000,00		15.000,00
4 122 419 2.2362	MANUTENÇÃO DAS ATIVIDADES ADMINISTRATIVAS DO CODEAM/CONSÓRCIO				42.250,00	42.250,00
3.1.90.00	Aplicações Diretas				12.750,00	12.750,00
3.1.91.00	Aplicação Direta Decorrente de Operação entre Órgãos, Fundos e Entidades Integrantes dos Orçamentos Fiscal e da Seguridade Social				500,00	500,00
3.2.90.00	Aplicações Diretas				1.500,00	1.500,00
3.3.90.00	Aplicações Diretas				27.500,00	27.500,00
8	Assistência Social			1.500,00	38.500,00	40.000,00
8 122	Administração Geral			1.500,00	14.700,00	16.200,00
8 122 815	PROMOÇÃO CONSORCIAL DE ASSISTÊNCIA SOCIAL			1.500,00	14.700,00	16.200,00
8 122 815 1.1059	AQUISIÇÃO DE VEÍCULOS, MÓVEIS E MÁQUINAS E EQUIPAMENTOS - NIAS			1.500,00		1.500,00
4.4.90.00	Aplicações Diretas			1.500,00		1.500,00
8 122 815 2.2363	MANUTENÇÃO DAS ATIVIDADES DO NIAS				9.200,00	9.200,00
3.1.90.00	Aplicações Diretas				2.050,00	2.050,00

MUNICÍPIO DE GARANHUNS

Avenida Santo Antônio, 126 - Santo Antônio - 55.293-000 - Garanhuns/ PE
CNPJ: 11.303.906/0001-00

Usuário: Timóteo Campos

Chave de Autenticação

2101-1265-235

Página

50 / 56

Anexo 6 da Lei Nº 4.320/64 - Programa de Trabalho

Valores em R\$ - Período: Orçamento/2024

Unidade orçamentária: 1001 - CONSÓRCIO PÚBLICO PARA O DESENVOLVIMENTO DA REGIÃO AGRESTE MERIDIONAL DE PERNAMBUCO - CODEAM

Código	Especificação	Não orçamentária	Operação especial	Projetos	Atividades	Total
3.3.90.00	Aplicações Diretas				7.150,00	7.150,00
8 122 815 2.2364	SUBVENÇÕES SOCIAIS A ENTIDADES LIGADAS A ASSISTÊNCIA SOCIAL				1.500,00	1.500,00
3.3.90.00	Aplicações Diretas				1.500,00	1.500,00
8 122 815 2.2365	CAPACITAÇÃO DOS PROFISSIONAIS DE ASSISTÊNCIA SOCIAL				4.000,00	4.000,00
3.3.90.00	Aplicações Diretas				4.000,00	4.000,00
8 244	Assistência Comunitária				23.800,00	23.800,00
8 244 815	PROMOÇÃO CONSORCIAL DE ASSISTÊNCIA SOCIAL				23.800,00	23.800,00
8 244 815 2.429	COORDENAÇÃO, MANUTENÇÃO E SUPERVISÃO - PAIF				7.050,00	7.050,00
3.1.90.00	Aplicações Diretas				2.400,00	2.400,00
3.3.90.00	Aplicações Diretas				4.650,00	4.650,00
8 244 815 2.430	COORDENAÇÃO, MANUTENÇÃO E SUPERVISÃO - SCFV				5.150,00	5.150,00
3.1.90.00	Aplicações Diretas				2.150,00	2.150,00
3.3.90.00	Aplicações Diretas				3.000,00	3.000,00
8 244 815 2.431	COORD. MANUT. E SUPERV. PROTEÇÃO BAS. DOMICÍLIO DEFICIENTES				4.150,00	4.150,00
3.1.90.00	Aplicações Diretas				2.150,00	2.150,00
3.3.90.00	Aplicações Diretas				2.000,00	2.000,00
8 244 815 2.432	COORD. MANUT. E SUPERV. PROTEÇÃO ESPECIAL DEFICIENTES, IDOSOS E				3.650,00	3.650,00
3.1.90.00	Aplicações Diretas				2.150,00	2.150,00
3.3.90.00	Aplicações Diretas				1.500,00	1.500,00
8 244 815 2.433	IMPLEMENTAÇÃO DE AÇÕES DE PROMOÇÃO E DEFESA DOS DIREITOS				3.800,00	3.800,00
3.1.90.00	Aplicações Diretas				1.800,00	1.800,00
3.3.90.00	Aplicações Diretas				2.000,00	2.000,00
10	Saúde			33.750,00	106.250,00	140.000,00
10 122	Administração Geral			13.000,00	30.500,00	43.500,00
10 122 1006	GESTÃO ADMINISTRATIVA DO NÚCLEO			13.000,00	30.500,00	43.500,00
10 122 1006 1.1060	AQUISIÇÃO DE MÓVEIS PARA O NÚCLEO INTERMUNICIPAL DE SAÚDE - NIS			4.000,00		4.000,00
4.4.90.00	Aplicações Diretas			4.000,00		4.000,00
10 122 1006 1.1061	MODERNIZAÇÃO E ESTRUTURAÇÃO FÍSICA (CONSTRUÇÃO E REFORMA) DO NÚCLEO INTERMUNICIPAL DE SAÚDE - NIS			5.000,00		5.000,00
4.4.90.00	Aplicações Diretas			5.000,00		5.000,00
10 122 1006 1.1062	AQUISIÇÃO DE VEÍCULOS, MÓVEIS, MÁQUINAS E EQUIPAMENTOS DIVERSOS PARA O NÚCLEO INTERMUNICIPAL DE SAÚDE - NIS			4.000,00		4.000,00
4.4.90.00	Aplicações Diretas			4.000,00		4.000,00
10 122 1006 2.2366	MANUTENÇÃO DAS ATIVIDADES ADMINISTRATIVO DO NÚCLEO INTERMUNICIPAL DE SAÚDE - NIS				25.000,00	25.000,00
3.1.90.00	Aplicações Diretas				12.750,00	12.750,00
3.1.91.00	Aplicação Direta Decorrente de Operação entre Órgãos, Fundos e Entidades Integrantes dos Orçamentos Fiscal e da Seguridade Social				250,00	250,00
3.3.90.00	Aplicações Diretas				12.000,00	12.000,00
10 122 1006 2.2367	SUBVENÇÕES SOCIAIS A ENTIDADES LIGADAS A SAÚDE				500,00	500,00
3.3.90.00	Aplicações Diretas				500,00	500,00

MUNICÍPIO DE GARANHUNS

Avenida Santo Antônio, 126 - Santo Antônio - 55.293-000 - Garanhuns/ PE
CNPJ: 11.303.906/0001-00

Usuário: Timóteo Campos

Chave de Autenticação
2101-1265-235

Página
51 / 56

Anexo 6 da Lei Nº 4.320/64 - Programa de Trabalho

Valores em R\$ - Período: Orçamento/2024

Unidade orçamentária: 1001 - CONSÓRCIO PÚBLICO PARA O DESENVOLVIMENTO DA REGIÃO AGRESTE MERIDIONAL DE PERNAMBUCO - CODEAM

Código	Especificação	Não orçamentária	Operação especial	Projetos	Atividades	Total
10 122 1006 2.2368	CAPACITAÇÃO DOS PROFISSIONAIS DA SAÚDE				5.000,00	5.000,00
3.3.90.00	Aplicações Diretas				5.000,00	5.000,00
10 301	Atenção Básica			15.000,00	46.500,00	61.500,00
10 301 1007	GESTÃO DOS SERVIÇOS DE SAÚDE DOS CONSORCIADOS PELO NIS - ATENÇÃO PRIMÁRIA				3.000,00	3.000,00
10 301 1007 2.2369	MANUTENÇÃO DAS ATIVIDADES DO NÚCLEO INTERMUNICIPAL EM SAÚDE - ATENÇÃO PRIMÁRIA				3.000,00	3.000,00
3.3.90.00	Aplicações Diretas				3.000,00	3.000,00
10 301 1009	PROGRAMA DE AÇÕES E CUIDADO EM SAÚDE DA MULHER			15.000,00	43.500,00	58.500,00
10 301 1009 1.1083	AQUISIÇÃO DE MÓVEIS, MÁQUINAS E EQUIPAMENTOS DIVERSOS PARA O LABAM			15.000,00		15.000,00
4.4.90.00	Aplicações Diretas			15.000,00		15.000,00
10 301 1009 2.2407	MANUTENÇÃO DAS ATIVIDADES DO LABORATÓRIO DO AGRESTE MERIDIONAL - LABAM				43.500,00	43.500,00
3.1.90.00	Aplicações Diretas				15.000,00	15.000,00
3.3.90.00	Aplicações Diretas				28.500,00	28.500,00
10 302	Assistência Hospitalar e Ambulatorial				22.500,00	22.500,00
10 302 1009	PROGRAMA DE AÇÕES E CUIDADO EM SAÚDE DA MULHER				22.500,00	22.500,00
10 302 1009 2.2370	MANUTENÇÃO DAS ATIVIDADES DO NÚCLEO INTERMUNICIPAL EM SAÚDE - NIS ATENÇÃO ESPECIALIZADA				22.500,00	22.500,00
3.3.90.00	Aplicações Diretas				22.500,00	22.500,00
10 303	Suporte Profilático e Terapêutico			5.750,00		5.750,00
10 303 1010	PROGRAMA CONSORCIAL DE ASSISTÊNCIA FARMACÊUTICA BÁSICA			5.750,00		5.750,00
10 303 1010 1.1063	AQUISIÇÃO COMPARTILHADA DE MEDICAMENTOS DA REDE DE ASSISTÊNCIA FARMACÊUTICA BÁSICA			5.750,00		5.750,00
3.3.90.00	Aplicações Diretas			5.750,00		5.750,00
10 305	Vigilância Epidemiológica				6.750,00	6.750,00
10 305 1011	PROGRAMA CONSORCIAL DE VIGILÂNCIA EM SAÚDE				6.750,00	6.750,00
10 305 1011 2.2371	MANUTENÇÃO DAS ATIVIDADES INTERMUNICIPAL EM SAÚDE - NIS - VIGILÂNCIA EM SAÚDE				6.750,00	6.750,00
3.3.90.00	Aplicações Diretas				6.750,00	6.750,00
12	Educação			18.500,00	51.500,00	70.000,00
12 122	Administração Geral			18.500,00	32.500,00	51.000,00
12 122 1212	PROGRAMA CONSORCIAL DE ENSINO FUNDAMENTAL				9.000,00	9.000,00
12 122 1212 2.2372	GESTÃO DO NÚCLEO INTERMUNICIPAL DE EDUCAÇÃO - ENSINO FUNDAMENTAL				9.000,00	9.000,00
3.3.90.00	Aplicações Diretas				9.000,00	9.000,00
12 122 1213	GESTÃO ADMINISTRATIVA DO NÚCLEO INTERMUNICIPAL DE EDUCAÇÃO - NIE			18.500,00	23.500,00	42.000,00
12 122 1213 1.1064	MODERNIZAÇÃO DA ESTRUTURA FÍSICA (CONSTRUÇÃO, REFORMA) DO NÚCLEO INTERMUNICIPAL DE EDUCAÇÃO - NIE			7.500,00		7.500,00
4.4.90.00	Aplicações Diretas			7.500,00		7.500,00
12 122 1213 1.1065	AQUISIÇÃO DE VEÍCULOS, MÓVEIS, MÁQUINAS E EQUIPAMENTOS PARA O NÚCLEO INTERMUNICIPAL DE EDUCAÇÃO - NIE			5.000,00		5.000,00

MUNICÍPIO DE GARANHUNS

Avenida Santo Antônio, 126 - Santo Antônio - 55.293-000 - Garanhuns/ PE
CNPJ: 11.303.906/0001-00

Usuário: Timóteo Campos

Chave de Autenticação
2101-1265-235

Página
52 / 56

Anexo 6 da Lei Nº 4.320/64 - Programa de Trabalho

Valores em R\$ - Período: Orçamento/2024

Unidade orçamentária: 1001 - CONSÓRCIO PÚBLICO PARA O DESENVOLVIMENTO DA REGIÃO AGRESTE MERIDIONAL DE PERNAMBUCO - CODEAM						
Código	Especificação	Não orçamentária	Operação especial	Projetos	Atividades	Total
4.4.90.00	Aplicações Diretas			5.000,00		5.000,00
12 122 1213 1.1066	AQUISIÇÃO DE IMÓVEIS PARA O NÚCLEO INTERMUNICIPAL DE EDUCAÇÃO - NIE			6.000,00		6.000,00
4.4.90.00	Aplicações Diretas			6.000,00		6.000,00
12 122 1213 2.2373	MANUTENÇÃO DO NÚCLEO INTERMUNICIPAL DE EDUCAÇÃO - NIE				9.250,00	9.250,00
3.1.90.00	Aplicações Diretas				4.750,00	4.750,00
3.3.90.00	Aplicações Diretas				4.500,00	4.500,00
12 122 1213 2.2374	CAPACITAÇÃO PROFISSIONAL DE EDUCAÇÃO ADMINISTRATIVO PEDAGÓGICO				3.750,00	3.750,00
3.3.90.00	Aplicações Diretas				3.750,00	3.750,00
12 122 1213 2.2375	IMPLANTAÇÃO E IMPLEMENTAÇÃO, FORM., GERENC. E GESTÃO ESCOLAR - ALIMENTAÇÃO				5.000,00	5.000,00
3.3.90.00	Aplicações Diretas				5.000,00	5.000,00
12 122 1213 2.2376	IMPLANTAÇÃO E IMPLEMENTAÇÃO, FORM. E GERENC. NA GESTÃO DE TRANSPORTE ESCOLAR				5.500,00	5.500,00
3.3.90.00	Aplicações Diretas				5.500,00	5.500,00
12 361	Ensino Fundamental				7.000,00	7.000,00
12 361 1214	PROGRAMA CONSORCIAL DE ENSINO FUNDAMENTAL				7.000,00	7.000,00
12 361 1214 2.2377	CAPACITAÇÃO DE PROFISSIONAIS DA EDUCAÇÃO FUNDAMENTAL				7.000,00	7.000,00
3.3.90.00	Aplicações Diretas				7.000,00	7.000,00
12 365	Educação Infantil				12.000,00	12.000,00
12 365 1215	PROGRAMA CONSORCIAL DE EDUCAÇÃO INFANTIL - CRECHE E PRÉ-ESCOLA				12.000,00	12.000,00
12 365 1215 2.2378	GESTÃO DO NÚCLEO INTERMUNICIPAL DE EDUCAÇÃO INFANTIL - CRECHE E PRÉ-ESCOLA				4.500,00	4.500,00
3.3.90.00	Aplicações Diretas				4.500,00	4.500,00
12 365 1215 2.2379	CAPACITAÇÃO DE PROFISSIONAIS DA EDUCAÇÃO INFANTIL - CRECHE E PRÉ-ESCOLA				7.500,00	7.500,00
3.3.90.00	Aplicações Diretas				7.500,00	7.500,00
15	Urbanismo			15.000,00	102.500,00	117.500,00
15 452	Serviços Urbanos			15.000,00	102.500,00	117.500,00
15 452 2501	GESTÃO DO NÚCLEO INTERMUNICIPAL DE ILUMINAÇÃO PÚBLICA - NIIP			15.000,00	102.500,00	117.500,00
15 452 2501 1.11	MODERNIZAÇÃO DA ESTRUTURA FÍSICA (CONSTRUÇÃO, AMPLIAÇÃO)			5.000,00		5.000,00
4.4.90.00	Aplicações Diretas			5.000,00		5.000,00
15 452 2501 1.12	AQUISIÇÃO DE VEÍCULOS, MÓVEIS, MÁQUINAS E EQUIPAMENTOS - NUC. ILUM. PÚBLICA - NIIP			4.000,00		4.000,00
4.4.90.00	Aplicações Diretas			4.000,00		4.000,00
15 452 2501 1.13	AQUISIÇÃO DE IMÓVEIS PARA O NÚCLEO INTERMUNICIPAL DE ILUMINAÇÃO PÚBLICA - NIIP			6.000,00		6.000,00
4.4.90.00	Aplicações Diretas			6.000,00		6.000,00
15 452 2501 2.26	MANUTENÇÃO DAS ATIVIDADES DO NÚCLEO INTERMUNICIPAL DE ILUMINAÇÃO PÚBLICA - NIIP				42.500,00	42.500,00
3.1.90.00	Aplicações Diretas				11.500,00	11.500,00
3.3.90.00	Aplicações Diretas				31.000,00	31.000,00

MUNICÍPIO DE GARANHUNS

Avenida Santo Antônio, 126 - Santo Antônio - 55.293-000 - Garanhuns/ PE
CNPJ: 11.303.906/0001-00

Usuário: Timóteo Campos

Chave de Autenticação
2101-1265-235

Página
53 / 56

Anexo 6 da Lei Nº 4.320/64 - Programa de Trabalho

Valores em R\$ - Período: Orçamento/2024

Unidade orçamentária: 1001 - CONSÓRCIO PÚBLICO PARA O DESENVOLVIMENTO DA REGIÃO AGRESTE MERIDIONAL DE PERNAMBUCO - CODEAM						
Código	Especificação	Não orçamentária	Operação especial	Projetos	Atividades	Total
15 452 2501 2.27	CAPACITAÇÃO DOS PROFISSIONAIS DO NÚCLEO INTERMUNICIPAL DE ILUMINAÇÃO PÚBLICA - NIIP				17.000,00	17.000,00
3.3.90.00	Aplicações Diretas				17.000,00	17.000,00
15 452 2501 2.28	SUBVENÇÕES SOCIAIS A ENTIDADES SEM FINS LUCRATIVOS				2.500,00	2.500,00
3.3.90.00	Aplicações Diretas				2.500,00	2.500,00
15 452 2501 2.29	GESTÃO DO PARQUE DE ILUMINAÇÃO PÚBLICA				40.500,00	40.500,00
3.3.90.00	Aplicações Diretas				40.500,00	40.500,00
18	Gestão Ambiental			57.500,00	65.000,00	122.500,00
18 511	Saneamento Básico Rural			4.500,00		4.500,00
18 511 1802	PROGRAMA CONSORCIAL DE MEIO AMBIENTE E SUSTETABILIDADE			4.500,00		4.500,00
18 511 1802 1.1067	CONSTRUÇÃO, AMPLIAÇÃO DE BARRAGENS, AÇUDES E BARREIROS			4.500,00		4.500,00
4.4.90.00	Aplicações Diretas			4.500,00		4.500,00
18 541	Preservação e Conservação Ambiental			53.000,00	65.000,00	118.000,00
18 541 1802	PROGRAMA CONSORCIAL DE MEIO AMBIENTE E SUSTETABILIDADE			25.500,00	65.000,00	90.500,00
18 541 1802 1.53	MODERNIZAÇÃO DA ESTRUTURA FÍSICA (CONSTR. E/OU REFORMA) SEDE DO ATERRO SANITÁRIO			10.000,00		10.000,00
4.4.90.00	Aplicações Diretas			10.000,00		10.000,00
18 541 1802 1.1068	AQUISIÇÃO DE VEÍCULOS, MÓVEIS, MÁQUINAS E EQUIPAMENTOS DIVERSOS PARA O ATERRO SANITÁRIO			3.000,00		3.000,00
4.4.90.00	Aplicações Diretas			3.000,00		3.000,00
18 541 1802 1.1069	AQUISIÇÃO DE IMÓVEIS PARA O ATERRO SANITÁRIO			7.500,00		7.500,00
4.4.90.00	Aplicações Diretas			7.500,00		7.500,00
18 541 1802 1.1070	AQUISIÇÃO DE VEÍCULOS, MÓVEIS MÁQUINAS E EQUIPAMENTOS DIVERSOS - AGÊNCIA AMBIENTAL			5.000,00		5.000,00
4.4.90.00	Aplicações Diretas			5.000,00		5.000,00
18 541 1802 2.2380	MANUTENÇÃO DAS ATIVIDADES DO PROGRAMA CONSORCIAL DO MEIO AMBIENTE - NISB				13.000,00	13.000,00
3.1.90.00	Aplicações Diretas				6.000,00	6.000,00
3.3.90.00	Aplicações Diretas				7.000,00	7.000,00
18 541 1802 2.2381	GESTÃO EDUCACIONAL AMBIENTAL (RESÍDUOS E SANEAMENTO)				3.500,00	3.500,00
3.1.90.00	Aplicações Diretas				500,00	500,00
3.3.90.00	Aplicações Diretas				3.000,00	3.000,00
18 541 1802 2.2382	INFRAESTRUTURA DA COLETA SELETIVA				8.000,00	8.000,00
3.3.90.00	Aplicações Diretas				8.000,00	8.000,00
18 541 1802 2.2383	RECUPERAÇÃO DE ÁREA VERDE EM CENTRO URBANO				19.500,00	19.500,00
3.3.90.00	Aplicações Diretas				19.500,00	19.500,00
18 541 1802 2.2384	RECUPERAÇÃO DE ÁREA DEGRADADA - PRAD				14.500,00	14.500,00
3.3.90.00	Aplicações Diretas				14.500,00	14.500,00
18 541 1802 2.2385	TRIAGEM DE RESÍDUOS				5.000,00	5.000,00
3.3.90.00	Aplicações Diretas				5.000,00	5.000,00
18 541 1802 2.2386	IMPLANTAÇÃO E MANUTENÇÃO DA AGÊNCIA AMBIENTAL				1.500,00	1.500,00
3.1.90.00	Aplicações Diretas				250,00	250,00
3.3.90.00	Aplicações Diretas				1.250,00	1.250,00

MUNICÍPIO DE GARANHUNS

Avenida Santo Antônio, 126 - Santo Antônio - 55.293-000 - Garanhuns/ PE
CNPJ: 11.303.906/0001-00

Usuário: Timóteo Campos

Chave de Autenticação
2101-1265-235

Página
54 / 56

Anexo 6 da Lei Nº 4.320/64 - Programa de Trabalho

Valores em R\$ - Período: Orçamento/2024

Unidade orçamentária: 1001 - CONSÓRCIO PÚBLICO PARA O DESENVOLVIMENTO DA REGIÃO AGRESTE MERIDIONAL DE PERNAMBUCO - CODEAM

Código	Especificação	Não orçamentária	Operação especial	Projetos	Atividades	Total
18 541 1803	MOBILIDADE E INFRAESTRUTURA URBANA E RURAL			27.500,00		27.500,00
18 541 1803 1.1071	CONSTRUÇÃO E RECUPERAÇÃO DE ESTRADAS VICINAIS			27.500,00		27.500,00
3.3.90.00	Aplicações Diretas			27.500,00		27.500,00
28	Encargos Especiais				7.750,00	7.750,00
28 846	Outros Encargos Especiais				7.750,00	7.750,00
28 846 419	GESTÃO ADMINISTRATIVA DO CODEAM				7.750,00	7.750,00
28 846 419 2.427	SENTENÇAS JUDICIAIS				2.500,00	2.500,00
3.1.90.00	Aplicações Diretas				1.000,00	1.000,00
3.3.90.00	Aplicações Diretas				1.500,00	1.500,00
28 846 419 2.428	PARCELAMENTO E AMORTIZAÇÃO DE DÍVIDA CONTRATUAL				5.250,00	5.250,00
3.1.90.00	Aplicações Diretas				1.500,00	1.500,00
3.2.90.00	Aplicações Diretas				250,00	250,00
4.6.90.00	Aplicações Diretas				3.500,00	3.500,00
Total da unidade orçamentária				161.250,00	413.750,00	575.000,00
Total da unidade gestora				161.250,00	413.750,00	575.000,00

Unidade gestora: 16 - Autarquia do Ensino Superior de Garanhuns

Unidade orçamentária: 21001 - DIRETORIA EXECUTIVA DA AESGA

Código	Especificação	Não orçamentária	Operação especial	Projetos	Atividades	Total
12	Educação			1.200.000,00	14.349.000,00	15.549.000,00
12 364	Ensino Superior			1.200.000,00	14.349.000,00	15.549.000,00
12 364 401	APOIO GERENCIAL E TECNOLÓGICO PARA A PROMOÇÃO DO MODELO DE GESTÃO			1.200.000,00	14.349.000,00	15.549.000,00
12 364 401 1.1052	CONSTRUÇÃO, RECUPERAÇÃO, PROSSEGUIMENTO E CONCLUSÃO DE OBRAS DA AESGA			1.000.000,00		1.000.000,00
4.4.90.00	Aplicações Diretas			1.000.000,00		1.000.000,00
12 364 401 1.1053	AQUISIÇÃO DE EQUIPAMENTOS E MATERIAIS PERMANENTES DA AESGA			200.000,00		200.000,00
4.4.90.00	Aplicações Diretas			200.000,00		200.000,00
12 364 401 2.2334	GESTÃO E MANUTENÇÃO DAS ATIVIDADES ADMINISTRATIVAS DA AESGA				6.400.000,00	6.400.000,00
3.1.90.00	Aplicações Diretas				3.100.000,00	3.100.000,00
3.1.91.00	Aplicação Direta Decorrente de Operação entre Órgãos, Fundos e Entidades Integrantes dos Orçamentos Fiscal e da Seguridade Social				2.500.000,00	2.500.000,00
3.3.90.00	Aplicações Diretas				800.000,00	800.000,00
12 364 401 2.2335	REALIZAÇÃO DE EVENTOS CULTURAIS, FESTIVIDADES, SOLENIDADES E DATAS FESTIVAS DA AESGA				25.000,00	25.000,00
3.3.90.00	Aplicações Diretas				25.000,00	25.000,00
12 364 401 2.2336	GESTÃO DE DESPESAS DE EXERCÍCIOS ANTERIORES DA AESGA				30.000,00	30.000,00
3.1.90.00	Aplicações Diretas				10.000,00	10.000,00
3.3.90.00	Aplicações Diretas				20.000,00	20.000,00
12 364 401 2.2337	GESTÃO DAS OBRIGAÇÕES TRIBUTÁVEIS DA AESGA				150.000,00	150.000,00
3.3.90.00	Aplicações Diretas				150.000,00	150.000,00
12 364 401 2.2338	GESTÃO DE PAGAMENTO DE PRECATÓRIOS E SENTENÇAS JUDICIAIS DA AESGA				62.000,00	62.000,00
3.1.90.00	Aplicações Diretas				31.000,00	31.000,00

MUNICÍPIO DE GARANHUNS

Avenida Santo Antônio, 126 - Santo Antônio - 55.293-000 - Garanhuns/ PE
CNPJ: 11.303.906/0001-00

Usuário: Timóteo Campos

Chave de Autenticação
2101-1265-235

Página
55 / 56

Anexo 6 da Lei Nº 4.320/64 - Programa de Trabalho

Valores em R\$ - Período: Orçamento/2024

Unidade orçamentária: 21001 - DIRETORIA EXECUTIVA DA AESGA

Código	Especificação	Não orçamentária	Operação especial	Projetos	Atividades	Total
12 364 401 2.2339	3.3.90.00 Aplicações Diretas CAPACITAÇÃO, TREINAMENTO E QUALIFICAÇÃO DOS SERVIDORES E COLABORADORES DA AESGA				31.000,00 25.000,00	31.000,00 25.000,00
12 364 401 2.2340	3.3.90.00 Aplicações Diretas GESTÃO DE AUXÍLIO FINANCEIRO À ESTUDANTES E PESQUISADORES DA AESGA				5.000,00	5.000,00
12 364 401 2.2341	3.3.90.00 Aplicações Diretas GESTÃO E MANUTENÇÃO DO PIQ - PLANO INSTITUCIONAL DE QUALIFICAÇÃO PARA DOCENTES DA AESGA				5.000,00 10.000,00	5.000,00 10.000,00
12 364 401 2.2342	3.3.90.00 Aplicações Diretas GESTÃO DAS ATIVIDADES DA COORDENAÇÃO ACADEMICA DO CURSO DE ADMINISTRAÇÃO - FACIGA/AESGA				10.000,00 1.635.000,00	10.000,00 1.635.000,00
	3.1.90.00 Aplicações Diretas				1.600.000,00	1.600.000,00
12 364 401 2.2343	3.3.90.00 Aplicações Diretas GESTÃO DAS ATIVIDADES DA COORDENAÇÃO ACADEMICA DO CURSO DE DIREITO - FACIGA/AESGA				35.000,00 2.135.000,00	35.000,00 2.135.000,00
	3.1.90.00 Aplicações Diretas				2.100.000,00	2.100.000,00
12 364 401 2.2344	3.3.90.00 Aplicações Diretas GESTÃO DAS ATIVIDADES DA COORDENAÇÃO ACADÊMICA DO CURSO DE ARQUITETURA E URBANISMO - FACIGA/AESGA				35.000,00 525.000,00	35.000,00 525.000,00
	3.1.90.00 Aplicações Diretas				500.000,00	500.000,00
12 364 401 2.2345	3.3.90.00 Aplicações Diretas GESTÃO DAS ATIVIDADES DA COORDENAÇÃO ACADÊMICA DO CURSO DE ENGENHARIA CIVIL - FACIGA/AESGA				25.000,00 875.000,00	25.000,00 875.000,00
	3.1.90.00 Aplicações Diretas				850.000,00	850.000,00
12 364 401 2.2346	3.3.90.00 Aplicações Diretas GESTÃO DAS ATIVIDADES DA COORDENAÇÃO DE PÓS-GRADUÇÃO - FACIGA/AESGA				25.000,00 75.000,00	25.000,00 75.000,00
	3.1.90.00 Aplicações Diretas				25.000,00	25.000,00
12 364 401 2.2347	3.3.90.00 Aplicações Diretas GESTÃO DAS ATIVIDADES DA COORDENAÇÃO DOS CURSOS DE SAÚDE - FACIGA/AESGA				50.000,00 20.000,00	50.000,00 20.000,00
	3.1.90.00 Aplicações Diretas				10.000,00	10.000,00
12 364 401 2.2348	3.3.90.00 Aplicações Diretas GESTÃO DAS ATIVIDADES DA COORDENAÇÃO DOS CURSOS TECNÓLOGOS - FACIGA/AESGA				10.000,00 35.000,00	10.000,00 35.000,00
	3.1.90.00 Aplicações Diretas				20.000,00	20.000,00
12 364 401 2.2349	3.3.90.00 Aplicações Diretas GESTÃO DE AMORTIZAÇÃO DA DÍVIDA CONTRATUAL				15.000,00 242.000,00	15.000,00 242.000,00
	4.6.90.00 Aplicações Diretas				20.000,00	20.000,00
	4.6.91.00 Aplicação Direta Decorrente de Operação entre Órgãos, Fundos e Entidades Integrantes dos Orçamentos Fiscal e da Seguridade Social				222.000,00	222.000,00
12 364 401 2.2489	3.1.90.00 Aplicações Diretas GESTÃO DAS ATIVIDADES DA COORDENAÇÃO ACADÊMICA DO CURSO DE MEDICINA - FACIGA/AESGA				2.100.000,00	2.100.000,00
	3.1.90.00 Aplicações Diretas				900.000,00	900.000,00

MUNICÍPIO DE GARANHUNS

Avenida Santo Antônio, 126 - Santo Antônio - 55.293-000 - Garanhuns/ PE
CNPJ: 11.303.906/0001-00

Usuário: Timóteo Campos

Chave de Autenticação
2101-1265-235

Página
56 / 56

Anexo 6 da Lei Nº 4.320/64 - Programa de Trabalho

Valores em R\$ - Período: Orçamento/2024

Unidade orçamentária: 21001 - DIRETORIA EXECUTIVA DA AESGA

Código	Especificação	Não orçamentária	Operação especial	Projetos	Atividades	Total
3.3.90.00	Aplicações Diretas				1.200.000,00	1.200.000,00
Total da unidade orçamentária				1.200.000,00	14.349.000,00	15.549.000,00
Total da unidade gestora				1.200.000,00	14.349.000,00	15.549.000,00
TOTAL GERAL			34.108.614,00	100.910.957,28	488.480.428,72	623.500.000,00

Entidades Consolidadas: Prefeitura Municipal de Garanhuns, Fundo Municipal de Assistência Social de Garanhuns, Fundo Municipal de Saúde de Garanhuns, Fundo Municipal do Meio Ambiente de Garanhuns, Fundo Municipal dos Direitos da Criança e do Adolescente de Garanhuns, Autarquia Municipal de Segurança, Trânsito e Transporte de Garanhuns, Autarquia de Ensino Superior de Garanhuns - CONSOLIDAÇÃO, Instituto de Previdência dos Servidores Públicos do Município de Garanhuns (CANCELADA), Instituto de Previdência dos Servidores Públicos do Município de Garanhuns, Câmara Municipal de Vereadores de Garanhuns, Consórcio Público para o Desenvolvimento da Região Agreste Meridional de Pernambuco, Autarquia do Ensino Superior de Garanhuns

MUNICÍPIO DE GARANHUNS

Avenida Santo Antônio, 126 - Santo Antônio - 55.293-000 - Garanhuns/ PE
CNPJ: 11.303.906/0001-00

Usuário: Timóteo Campos

Chave de Autenticação
1595-1723-070

Página
1 / 5

Anexo 7 da Lei Nº 4.320/64 - Programa de Trabalho de Governo - Demonstrativo de Funções, Subfunções e Programas por Projetos e Atividades

Valores em R\$ - Período: Orçamento/2024

Código	Especificação	Não orçamentária	Operação especial	Projetos	Atividades	Total
1	Legislativa			950.000,00	14.728.000,00	15.678.000,00
1 31	Ação Legislativa			950.000,00	14.728.000,00	15.678.000,00
1 31 101	GESTÃO DO PODER LEGISLATIVO			950.000,00	14.728.000,00	15.678.000,00
4	Administração		10.136.289,45	115.000,00	57.234.260,55	67.485.550,00
4 121	Planejamento e Orçamento				1.900.000,00	1.900.000,00
4 121 417	USINA DE PROJETOS				1.900.000,00	1.900.000,00
4 122	Administração Geral			115.000,00	48.232.260,55	48.347.260,55
4 122 401	APOIO GERENCIAL E TECNOLÓGICO PARA A PROMOÇÃO DO MODELO DE GESTÃO			80.000,00	46.110.010,55	46.190.010,55
4 122 405	MODERNIZAÇÃO DA GESTÃO DA DÍVIDA ATIVA				320.000,00	320.000,00
4 122 406	SERVIÇO DA DÍVIDA INTERNA				1.650.000,00	1.650.000,00
4 122 419	GESTÃO ADMINISTRATIVA DO CODEAM			35.000,00	42.250,00	77.250,00
4 122 1205	FORTALECIMENTO DOS CONSELHOS DE EDUCAÇÃO E FÓRUMS MUNICIPAIS				110.000,00	110.000,00
4 123	Administração Financeira		10.136.289,45		5.607.000,00	15.743.289,45
4 123 401	APOIO GERENCIAL E TECNOLÓGICO PARA A PROMOÇÃO DO MODELO DE GESTÃO				5.607.000,00	5.607.000,00
4 123 404	ENCARGOS FINANCEIROS DO MUNICÍPIO		10.136.289,45			10.136.289,45
4 124	Controle Interno				735.000,00	735.000,00
4 124 401	APOIO GERENCIAL E TECNOLÓGICO PARA A PROMOÇÃO DO MODELO DE GESTÃO				480.000,00	480.000,00
4 124 403	ESTRUTURAÇÃO E FORTALECIMENTO DO SISTEMA DE CONTROLE INTERNO				255.000,00	255.000,00
4 695	Turismo				760.000,00	760.000,00
4 695 409	INFRAESTRUTURA TURÍSTICA				199.000,00	199.000,00
4 695 410	PRODUÇÃO ASSOCIADA AO TURISMO - ARTESANATO, CULTURA E GASTRONOMIA				75.000,00	75.000,00
4 695 411	PROMOÇÃO E APOIO A EVENTOS GERADORES DE FLUXO TURÍSTICO				275.000,00	275.000,00
4 695 412	FOMENTO E QUALIFICAÇÃO DOS SERVIÇOS TURÍSTICOS				211.000,00	211.000,00
6	Segurança Pública				11.038.000,00	11.038.000,00
6 122	Administração Geral				11.038.000,00	11.038.000,00
6 122 401	APOIO GERENCIAL E TECNOLÓGICO PARA A PROMOÇÃO DO MODELO DE GESTÃO				10.987.000,00	10.987.000,00
6 122 402	AÇÕES GOVERNAMENTAIS DO COMANDO DA GUARDA MUNICIPAL				51.000,00	51.000,00
8	Assistência Social			1.404.500,00	14.251.532,93	15.656.032,93
8 122	Administração Geral			21.500,00	3.420.700,00	3.442.200,00
8 122 401	APOIO GERENCIAL E TECNOLÓGICO PARA A PROMOÇÃO DO MODELO DE GESTÃO				65.000,00	65.000,00
8 122 801	APOIO À GESTÃO ADMINISTRATIVA DA SECRETARIA DE ASSISTÊNCIA SOCIAL E DIREITOS HUMANOS			20.000,00	1.442.000,00	1.462.000,00
8 122 802	APOIO À GESTÃO ADMINISTRATIVA DO FUNDO MUNICIPAL DE ASSISTÊNCIA SOCIAL				1.899.000,00	1.899.000,00
8 122 815	PROMOÇÃO CONSORCIAL DE ASSISTÊNCIA SOCIAL			1.500,00	14.700,00	16.200,00
8 241	Assistência ao Idoso			470.000,00	626.000,00	1.096.000,00
8 241 803	APOIO À GESTÃO DO BLOCO DE PROTEÇÃO SOCIAL BÁSICA			470.000,00	257.000,00	727.000,00
8 241 804	APOIO À GESTÃO DO BLOCO DE PROTEÇÃO SOCIAL ESPECIAL DE MÉDIA COMPLEXIDADE				37.000,00	37.000,00
8 241 808	APOIO À GESTÃO DO BLOCO DE PROTEÇÃO SOCIAL ESPECIAL DE ALTA COMPLEXIDADE				20.000,00	20.000,00
8 241 811	APOIO À GESTÃO ADMINISTRATIVA DO FUNDO MUNICIPAL DOS DIREITOS DO IDOSO - FMDI				62.000,00	62.000,00
8 241 820	PROGRAMA DE PROTEÇÃO E ASSISTÊNCIA AO IDOSO				250.000,00	250.000,00
8 242	Assistência ao Portador de Deficiência				271.858,82	271.858,82
8 242 802	APOIO À GESTÃO ADMINISTRATIVA DO FUNDO MUNICIPAL DE ASSISTÊNCIA SOCIAL				80.000,00	80.000,00

MUNICÍPIO DE GARANHUNS

Avenida Santo Antônio, 126 - Santo Antônio - 55.293-000 - Garanhuns/ PE
CNPJ: 11.303.906/0001-00

Usuário: Timóteo Campos

Chave de Autenticação
1595-1723-070

Página
2 / 5

Anexo 7 da Lei Nº 4.320/64 - Programa de Trabalho de Governo - Demonstrativo de Funções, Subfunções e Programas por Projetos e Atividades

Valores em R\$ - Período: Orçamento/2024

Código	Especificação	Não orçamentária	Operação especial	Projetos	Atividades	Total
8 242 803	APOIO À GESTÃO DO BLOCO DE PROTEÇÃO SOCIAL BÁSICA				142.858,82	142.858,82
8 242 804	APOIO À GESTÃO DO BLOCO DE PROTEÇÃO SOCIAL ESPECIAL DE MÉDIA COMPLEXIDADE				5.000,00	5.000,00
8 242 812	APOIO À GESTÃO DA ATENÇÃO À PESSOA COM DEFICIÊNCIA				44.000,00	44.000,00
8 243	Assistência à Criança e ao Adolescente			150.000,00	3.148.000,00	3.298.000,00
8 243 803	APOIO À GESTÃO DO BLOCO DE PROTEÇÃO SOCIAL BÁSICA			80.000,00	593.000,00	673.000,00
8 243 804	APOIO À GESTÃO DO BLOCO DE PROTEÇÃO SOCIAL ESPECIAL DE MÉDIA COMPLEXIDADE				283.000,00	283.000,00
8 243 805	APOIO AO BLOCO DE PROTEÇÃO SOCIAL ESPECIAL - ATENÇÃO À CRIANÇA E AO ADOLESCENTE				75.000,00	75.000,00
8 243 808	APOIO À GESTÃO DO BLOCO DE PROTEÇÃO SOCIAL ESPECIAL DE ALTA COMPLEXIDADE				2.122.000,00	2.122.000,00
8 243 814	GESTÃO ADMINISTRATIVA DO FUNDO MUNICIPAL DOS DIREITOS DA CRIANÇA E DO ADOLESCENTE - FMDCA				30.000,00	30.000,00
8 243 817	PROTEÇÃO SOCIAL ESPECIAL - ATENÇÃO À CRIANÇA E AO ADOLESCENTE - FMAS			70.000,00		70.000,00
8 243 821	PROGRAMA DE PROTEÇÃO E ASSISTÊNCIA A CRIANÇAS E ADOLESCENTES				45.000,00	45.000,00
8 244	Assistência Comunitária			763.000,00	6.734.974,11	7.497.974,11
8 244 802	APOIO À GESTÃO ADMINISTRATIVA DO FUNDO MUNICIPAL DE ASSISTÊNCIA SOCIAL			250.000,00	892.174,11	1.142.174,11
8 244 803	APOIO À GESTÃO DO BLOCO DE PROTEÇÃO SOCIAL BÁSICA			393.000,00	3.181.000,00	3.574.000,00
8 244 804	APOIO À GESTÃO DO BLOCO DE PROTEÇÃO SOCIAL ESPECIAL DE MÉDIA COMPLEXIDADE			30.000,00	1.238.000,00	1.268.000,00
8 244 806	APOIO À GESTÃO ADMINISTRATIVA NA CONCESSÃO DE BENEFÍCIOS EVENTUAIS				500.000,00	500.000,00
8 244 807	APOIO ÀS MOBILIZAÇÕES DE ASSISTÊNCIA SOCIAL				5.000,00	5.000,00
8 244 808	APOIO À GESTÃO DO BLOCO DE PROTEÇÃO SOCIAL ESPECIAL DE ALTA COMPLEXIDADE				158.000,00	158.000,00
8 244 810	APOIO AO BLOCO DA GESTÃO DO SUAS				32.000,00	32.000,00
8 244 813	APOIO À GESTÃO DOS PROGRAMAS MUNICIPAIS DA POLÍTICA DE ASSISTÊNCIA SOCIAL				40.000,00	40.000,00
8 244 815	PROMOÇÃO CONSORCIAL DE ASSISTÊNCIA SOCIAL				23.800,00	23.800,00
8 244 816	CONSTRUÇÃO E/OU REFORMA DE UNIDADES DA ASSISTÊNCIA SOCIAL			50.000,00		50.000,00
8 244 818	CONSTRUÇÃO E/OU REFORMA DE UNIDADES DA ASSISTÊNCIA SOCIAL			40.000,00		40.000,00
8 244 822	APOIO AO BLOCO DA GESTÃO DO PROGRAMA AUXÍLIO BRASIL E DO CADASTRO ÚNICO				665.000,00	665.000,00
8 306	Alimentação e Nutrição				50.000,00	50.000,00
8 306 821	PROGRAMA DE PROTEÇÃO E ASSISTÊNCIA A CRIANÇAS E ADOLESCENTES				50.000,00	50.000,00
9	Previdência Social			50.000,00	59.330.000,00	59.380.000,00
9 122	Administração Geral			50.000,00	1.975.000,00	2.025.000,00
9 122 901	GESTÃO ADMINISTRATIVA DO RPPS			50.000,00	1.975.000,00	2.025.000,00
9 272	Previdência do Regime Estatutário				57.355.000,00	57.355.000,00
9 272 902	MANUTENÇÃO DAS ATIVIDADES PREVIDENCIÁRIAS DO RPPS				57.355.000,00	57.355.000,00
10	Saúde			24.533.413,87	80.785.610,80	105.319.024,67
10 122	Administração Geral			13.000,00	6.431.077,32	6.444.077,32
10 122 401	APOIO GERENCIAL E TECNOLÓGICO PARA A PROMOÇÃO DO MODELO DE GESTÃO				4.545.000,00	4.545.000,00
10 122 1001	GESTÃO DO SUS				1.855.577,32	1.855.577,32
10 122 1006	GESTÃO ADMINISTRATIVA DO NÚCLEO			13.000,00	30.500,00	43.500,00
10 301	Atenção Básica			7.351.542,67	33.408.110,56	40.759.653,23
10 301 1002	ATENÇÃO PRIMÁRIA À SAÚDE DA POPULAÇÃO			7.336.542,67	33.361.610,56	40.698.153,23

MUNICÍPIO DE GARANHUNS

Avenida Santo Antônio, 126 - Santo Antônio - 55.293-000 - Garanhuns/ PE
CNPJ: 11.303.906/0001-00

Usuário: Timóteo Campos

Chave de Autenticação
1595-1723-070

Página
3 / 5

Anexo 7 da Lei Nº 4.320/64 - Programa de Trabalho de Governo - Demonstrativo de Funções, Subfunções e Programas por Projetos e Atividades

Valores em R\$ - Período: Orçamento/2024

Código	Especificação	Não orçamentária	Operação especial	Projetos	Atividades	Total
10 301 1007	GESTÃO DOS SERVIÇOS DE SAÚDE DOS CONSORCIADOS PELO NIS - ATENÇÃO PRIMÁRIA				3.000,00	3.000,00
10 301 1009	PROGRAMA DE AÇÕES E CUIDADO EM SAÚDE DA MULHER			15.000,00	43.500,00	58.500,00
10 302	Assistência Hospitalar e Ambulatorial			16.937.729,44	28.896.488,79	45.834.218,23
10 302 1003	ASSISTÊNCIA ESPECIALIZADA À SAÚDE DA POPULAÇÃO			16.937.729,44	28.873.988,79	45.811.718,23
10 302 1009	PROGRAMA DE AÇÕES E CUIDADO EM SAÚDE DA MULHER				22.500,00	22.500,00
10 303	Suporte Profilático e Terapêutico			5.750,00	4.471.934,13	4.477.684,13
10 303 1004	ASSISTÊNCIA FARMACÊUTICA				4.471.934,13	4.471.934,13
10 303 1010	PROGRAMA CONSORCIAL DE ASSISTÊNCIA FARMACÊUTICA BÁSICA			5.750,00		5.750,00
10 305	Vigilância Epidemiológica			225.391,76	7.578.000,00	7.803.391,76
10 305 1005	VIGILÂNCIA EM SAÚDE			225.391,76	7.571.250,00	7.796.641,76
10 305 1011	PROGRAMA CONSORCIAL DE VIGILÂNCIA EM SAÚDE				6.750,00	6.750,00
12	Educação			7.182.966,94	179.169.957,63	186.352.924,57
12 122	Administração Geral			18.500,00	32.500,00	51.000,00
12 122 1212	PROGRAMA CONSORCIAL DE ENSINO FUNDAMENTAL				9.000,00	9.000,00
12 122 1213	GESTÃO ADMINISTRATIVA DO NÚCLEO INTERMUNICIPAL DE EDUCAÇÃO - NIE			18.500,00	23.500,00	42.000,00
12 306	Alimentação e Nutrição				5.316.000,00	5.316.000,00
12 306 1208	PROGRAMA DE ALIMENTAÇÃO ESCOLAR				5.316.000,00	5.316.000,00
12 361	Ensino Fundamental			5.054.466,94	142.814.457,63	147.868.924,57
12 361 401	APOIO GERENCIAL E TECNOLÓGICO PARA A PROMOÇÃO DO MODELO DE GESTÃO			90.000,00	4.450.000,00	4.540.000,00
12 361 1201	VALORIZAÇÃO DOS TRABALHADORES DA EDUCAÇÃO			15.000,00	591.000,00	606.000,00
12 361 1202	SISTEMA DA INFORMAÇÃO DA EDUCAÇÃO				230.000,00	230.000,00
12 361 1204	EDUCAÇÃO PELA PAZ				36.000,00	36.000,00
12 361 1206	DESENVOLVIMENTO DA EDUCAÇÃO BÁSICA			2.840.466,94	21.984.457,63	24.824.924,57
12 361 1207	DESENVOLVIMENTO DA EDUCAÇÃO INCLUSIVA				105.000,00	105.000,00
12 361 1210	PROGRAMA DE TRANSPORTE ESCOLAR				2.853.000,00	2.853.000,00
12 361 1211	MANUTENÇÃO E DESENVOLVIMENTO DO FUNDEB			2.109.000,00	112.558.000,00	114.667.000,00
12 361 1214	PROGRAMA CONSORCIAL DE ENSINO FUNDAMENTAL				7.000,00	7.000,00
12 364	Ensino Superior			1.200.000,00	14.759.000,00	15.959.000,00
12 364 401	APOIO GERENCIAL E TECNOLÓGICO PARA A PROMOÇÃO DO MODELO DE GESTÃO			1.200.000,00	14.349.000,00	15.549.000,00
12 364 1209	DESENVOLVIMENTO DA EDUCAÇÃO SUPERIOR				410.000,00	410.000,00
12 365	Educação Infantil			810.000,00	15.543.000,00	16.353.000,00
12 365 1203	ATENÇÃO À PRIMEIRA INFÂNCIA			149.000,00	1.771.000,00	1.920.000,00
12 365 1206	DESENVOLVIMENTO DA EDUCAÇÃO BÁSICA				160.000,00	160.000,00
12 365 1211	MANUTENÇÃO E DESENVOLVIMENTO DO FUNDEB			661.000,00	13.600.000,00	14.261.000,00
12 365 1215	PROGRAMA CONSORCIAL DE EDUCAÇÃO INFANTIL - CRECHE E PRÉ-ESCOLA				12.000,00	12.000,00
12 366	Educação de Jovens e Adultos			100.000,00	645.000,00	745.000,00
12 366 1211	MANUTENÇÃO E DESENVOLVIMENTO DO FUNDEB			100.000,00	645.000,00	745.000,00
12 367	Educação Especial				60.000,00	60.000,00
12 367 1207	DESENVOLVIMENTO DA EDUCAÇÃO INCLUSIVA				60.000,00	60.000,00
13	Cultura			910.000,00	34.907.200,00	35.817.200,00
13 392	Difusão Cultural			910.000,00	34.907.200,00	35.817.200,00
13 392 401	APOIO GERENCIAL E TECNOLÓGICO PARA A PROMOÇÃO DO MODELO DE GESTÃO			910.000,00	644.000,00	1.554.000,00
13 392 1301	EVENTOS FIXOS E EVENTUAIS DO CALENDÁRIO ANUAL				34.263.200,00	34.263.200,00
14	Direitos da Cidadania			20.000,00	1.418.325,88	1.438.325,88
14 422	Direitos Individuais, Coletivos e Difusos			20.000,00	864.325,88	884.325,88
14 422 407	GESTÃO DE ATIVIDADES E AÇÕES DA JUVENTUDE				305.934,12	305.934,12

MUNICÍPIO DE GARANHUNS

Avenida Santo Antônio, 126 - Santo Antônio - 55.293-000 - Garanhuns/ PE
CNPJ: 11.303.906/0001-00

Usuário: Timóteo Campos

Chave de Autenticação
1595-1723-070

Página
4 / 5

Anexo 7 da Lei Nº 4.320/64 - Programa de Trabalho de Governo - Demonstrativo de Funções, Subfunções e Programas por Projetos e Atividades

Valores em R\$ - Período: Orçamento/2024

Código	Especificação	Não orçamentária	Operação especial	Projetos	Atividades	Total
14 422 1401	QUALIFICAÇÃO PARA AS MULHERES VÍTIMAS DE VIOLÊNCIA DOMÉSTICA E FAMILIAR				53.391,76	53.391,76
14 422 1402	APOIO GERENCIAL E TÉCNICO PARA AS MULHERES VÍTIMAS DE VIOLÊNCIA DOMÉSTICA E FAMILIAR				40.000,00	40.000,00
14 422 1403	PROGRAMA DE ENFRENTAMENTO À VIOLÊNCIA CONTRA A MULHER				45.000,00	45.000,00
14 422 1404	PROGRAMA DE INSTITUCIONALIZAÇÃO DA POLÍTICA PÚBLICA LGBTQIA+			20.000,00	120.000,00	140.000,00
14 422 2701	PROGRAMA MUNICIPAL DA ACADEMIA DA CIDADE				10.000,00	10.000,00
14 422 2702	GESTÃO DAS ATIVIDADES DE ESPORTE E LAZER				290.000,00	290.000,00
14 812	Desporto Comunitário				554.000,00	554.000,00
14 812 2703	PROGRAMA DE APOIO AO DESPORTO MUNICIPAL				554.000,00	554.000,00
15	Urbanismo			64.850.576,47	21.809.825,88	86.660.402,35
15 451	Infra-Estrutura Urbana			64.265.576,47	4.571.325,88	68.836.902,35
15 451 401	APOIO GERENCIAL E TECNOLÓGICO PARA A PROMOÇÃO DO MODELO DE GESTÃO				1.860.000,00	1.860.000,00
15 451 1502	MONITORAMENTO E MELHORIA NAS AÇÕES DE CONTENÇÃO DE ENCOSTAS				60.000,00	60.000,00
15 451 1503	QUALIFICAÇÃO DE VIAS PÚBLICAS			30.000,00		30.000,00
15 451 1504	INFRAESTRUTURA URBANA			47.285.576,47	219.325,88	47.504.902,35
15 451 1505	PRESERVAÇÃO E CONSTRUÇÃO DA ÁREA VERDE			4.045.000,00	10.000,00	4.055.000,00
15 451 1506	PRÉDIOS PÚBLICOS			12.805.000,00	1.400.000,00	14.205.000,00
15 451 1507	AQUISIÇÃO E/OU DESAPROPRIAÇÃO DE IMÓVEIS			100.000,00		100.000,00
15 451 1508	SERVIÇOS PÚBLICOS				1.020.000,00	1.020.000,00
15 451 1509	NORMATIZAÇÃO E FISCALIZAÇÃO				2.000,00	2.000,00
15 452	Serviços Urbanos			85.000,00	17.208.500,00	17.293.500,00
15 452 1501	AÇÕES GOVERNAMENTAIS DA GERÊNCIA DO TRANSPORTE E TRÂNSITO			70.000,00		70.000,00
15 452 1512	SERVIÇOS URBANOS				17.106.000,00	17.106.000,00
15 452 2501	GESTÃO DO NÚCLEO INTERMUNICIPAL DE ILUMINAÇÃO PÚBLICA - NIIP			15.000,00	102.500,00	117.500,00
15 482	Habitação Urbana			20.000,00		20.000,00
15 482 1513	HABITAÇÃO URBANA			20.000,00		20.000,00
15 512	Saneamento Básico Urbano			20.000,00	30.000,00	50.000,00
15 512 1511	SANEAMENTO			20.000,00	30.000,00	50.000,00
15 782	Transporte Rodoviário			460.000,00		460.000,00
15 782 1514	TRANSPORTE RODOVIÁRIO			460.000,00		460.000,00
18	Gestão Ambiental			57.500,00	2.613.500,00	2.671.000,00
18 511	Saneamento Básico Rural			4.500,00		4.500,00
18 511 1802	PROGRAMA CONSORCIAL DE MEIO AMBIENTE E SUSTETABILIDADE			4.500,00		4.500,00
18 541	Preservação e Conservação Ambiental			53.000,00	2.613.500,00	2.666.500,00
18 541 401	APOIO GERENCIAL E TECNOLÓGICO PARA A PROMOÇÃO DO MODELO DE GESTÃO				250.000,00	250.000,00
18 541 1801	GARANHUNS MAIS VERDE				2.272.500,00	2.272.500,00
18 541 1802	PROGRAMA CONSORCIAL DE MEIO AMBIENTE E SUSTETABILIDADE			25.500,00	65.000,00	90.500,00
18 541 1803	MOBILIDADE E INFRAESTRUTURA URBANA E RURAL			27.500,00		27.500,00
18 541 2004	GARANHUNS SUSTENTÁVEL				26.000,00	26.000,00
20	Agricultura			397.000,00	2.953.500,00	3.350.500,00
20 451	Infra-Estrutura Urbana				1.870.000,00	1.870.000,00
20 451 2003	NOVAS ESTRADAS				1.870.000,00	1.870.000,00
20 605	Abastecimento			37.000,00	734.000,00	771.000,00
20 605 2001	ATER - DESENVOLVE AGRICULTURA FAMILIAR GARANHUNS				1.000,00	1.000,00
20 605 2005	ÁGUAS PARA GARANHUNS			37.000,00	733.000,00	770.000,00
20 606	Extensão Rural				162.500,00	162.500,00

MUNICÍPIO DE GARANHUNS

Avenida Santo Antônio, 126 - Santo Antônio - 55.293-000 - Garanhuns/ PE
CNPJ: 11.303.906/0001-00

Usuário: Timóteo Campos

Chave de Autenticação
1595-1723-070

Página
5 / 5

Anexo 7 da Lei Nº 4.320/64 - Programa de Trabalho de Governo - Demonstrativo de Funções, Subfunções e Programas por Projetos e Atividades

Valores em R\$ - Período: Orçamento/2024

Código	Especificação	Não orçamentária	Operação especial	Projetos	Atividades	Total
20 606 2001	ATER - DESENVOLVE AGRICULTURA FAMILIAR GARANHUNS				151.500,00	151.500,00
20 606 2003	NOVAS ESTRADAS				11.000,00	11.000,00
20 691	Promoção Comercial			360.000,00	187.000,00	547.000,00
20 691 2006	ABASTECE GARANHUNS			360.000,00	187.000,00	547.000,00
23	Comércio e Serviços			200.000,00	385.500,00	585.500,00
23 122	Administração Geral			200.000,00	190.500,00	390.500,00
23 122 413	DESENVOLVE GARANHUNS			50.000,00	90.500,00	140.500,00
23 122 415	QUALIFICA GARANHUNS			100.000,00	50.000,00	150.000,00
23 122 416	BAIRRO EMPREENDEDOR			50.000,00	50.000,00	100.000,00
23 691	Promoção Comercial				195.000,00	195.000,00
23 691 408	PROMOÇÃO E APOIO À COMERCIALIZAÇÃO				195.000,00	195.000,00
25	Energia				7.423.465,05	7.423.465,05
25 451	Infra-Estrutura Urbana				7.423.465,05	7.423.465,05
25 451 1501	AÇÕES GOVERNAMENTAIS DA GERÊNCIA DO TRANSPORTE E TRÂNSITO				50.000,00	50.000,00
25 451 1510	ENERGIA ELÉTRICA				7.373.465,05	7.373.465,05
27	Desporto e Lazer			240.000,00	384.000,00	624.000,00
27 811	Desporto de Rendimento				130.000,00	130.000,00
27 811 2706	PROMOÇÃO AO DESPORTO PROFISSIONAIS				130.000,00	130.000,00
27 812	Desporto Comunitário			220.000,00	60.000,00	280.000,00
27 812 1515	DESPORTO E LAZER			220.000,00	60.000,00	280.000,00
27 813	Lazer			20.000,00	194.000,00	214.000,00
27 813 401	APOIO GERENCIAL E TECNOLÓGICO PARA A PROMOÇÃO DO MODELO DE GESTÃO				184.000,00	184.000,00
27 813 1515	DESPORTO E LAZER			20.000,00		20.000,00
27 813 2703	PROGRAMA DE APOIO AO DESPORTO MUNICIPAL				10.000,00	10.000,00
28	Encargos Especiais		3.976.500,00		47.750,00	4.024.250,00
28 843	Serviço da Dívida Interna		3.976.500,00		20.000,00	3.996.500,00
28 843 0	Operações Especiais		32.000,00			32.000,00
28 843 401	APOIO GERENCIAL E TECNOLÓGICO PARA A PROMOÇÃO DO MODELO DE GESTÃO		100.000,00			100.000,00
28 843 404	ENCARGOS FINANCEIROS DO MUNICÍPIO		3.844.500,00			3.844.500,00
28 843 902	MANUTENÇÃO DAS ATIVIDADES PREVIDENCIÁRIAS DO RPPS				20.000,00	20.000,00
28 846	Outros Encargos Especiais				27.750,00	27.750,00
28 846 419	GESTÃO ADMINISTRATIVA DO CODEAM				7.750,00	7.750,00
28 846 902	MANUTENÇÃO DAS ATIVIDADES PREVIDENCIÁRIAS DO RPPS				20.000,00	20.000,00
99	Reserva de Contingência		19.995.824,55			19.995.824,55
99 997	Reserva do RPPS		14.695.000,00			14.695.000,00
99 997 999	RESERVA DE CONTINGÊNCIA		14.695.000,00			14.695.000,00
99 999	Reserva de Contingência		5.300.824,55			5.300.824,55
99 999 999	RESERVA DE CONTINGÊNCIA		5.300.824,55			5.300.824,55
Total			34.108.614,00	100.910.957,28	488.480.428,72	623.500.000,00
Total geral			34.108.614,00	100.910.957,28	488.480.428,72	623.500.000,00

Entidades Consolidadas: Prefeitura Municipal de Garanhuns, Fundo Municipal de Assistência Social de Garanhuns, Fundo Municipal de Saúde de Garanhuns, Fundo Municipal do Meio Ambiente de Garanhuns, Fundo Municipal dos Direitos da Criança e do Adolescente de Garanhuns, Autarquia Municipal de Segurança, Trânsito e Transporte de Garanhuns, Autarquia de Ensino Superior de Garanhuns - CONSOLIDAÇÃO, Instituto de Previdência dos Servidores Públicos do Município de Garanhuns (CANCELADA), Instituto de Previdência dos Servidores Públicos do Município de Garanhuns, Câmara Municipal de Vereadores de Garanhuns, Consórcio Público para o Desenvolvimento da Região Agreste Meridional de Pernambuco, Autarquia do Ensino Superior de Garanhuns

MUNICÍPIO DE GARANHUNS

Avenida Santo Antônio, 126 - Santo Antônio - 55.293-000 - Garanhuns/ PE
CNPJ: 11.303.906/0001-00

Usuário: Timóteo Campos

Chave de Autenticação
1262-9831-141

Página
1 / 5

Anexo 8 da Lei Nº 4.320/64 - Demonstrativo da Despesa por Funções, Subfunções e Programas, Conforme o Vínculo com os Recursos

Valores em R\$ - Período: Orçamento/2024

Código	Especificação	Ordinário	Vinculado	Total
1	Legislativa	15.678.000,00		15.678.000,00
1 31	Ação Legislativa	15.678.000,00		15.678.000,00
1 31 101	GESTÃO DO PODER LEGISLATIVO	15.678.000,00		15.678.000,00
4	Administração	67.045.550,00	440.000,00	67.485.550,00
4 121	Planejamento e Orçamento	1.500.000,00	400.000,00	1.900.000,00
4 121 417	USINA DE PROJETOS	1.500.000,00	400.000,00	1.900.000,00
4 122	Administração Geral	48.347.260,55		48.347.260,55
4 122 401	APOIO GERENCIAL E TECNOLÓGICO PARA A PROMOÇÃO DO MODELO DE GESTÃO	46.190.010,55		46.190.010,55
4 122 405	MODERNIZAÇÃO DA GESTÃO DA DÍVIDA ATIVA	320.000,00		320.000,00
4 122 406	SERVIÇO DA DÍVIDA INTERNA	1.650.000,00		1.650.000,00
4 122 419	GESTÃO ADMINISTRATIVA DO CODEAM	77.250,00		77.250,00
4 122 1205	FORTEALECIMENTO DOS CONSELHOS DE EDUCAÇÃO E FÓRUMS MUNICIPAIS	110.000,00		110.000,00
4 123	Administração Financeira	15.743.289,45		15.743.289,45
4 123 401	APOIO GERENCIAL E TECNOLÓGICO PARA A PROMOÇÃO DO MODELO DE GESTÃO	5.607.000,00		5.607.000,00
4 123 404	ENCARGOS FINANCEIROS DO MUNICÍPIO	10.136.289,45		10.136.289,45
4 124	Controle Interno	735.000,00		735.000,00
4 124 401	APOIO GERENCIAL E TECNOLÓGICO PARA A PROMOÇÃO DO MODELO DE GESTÃO	480.000,00		480.000,00
4 124 403	ESTRUTURAÇÃO E FORTALECIMENTO DO SISTEMA DE CONTROLE INTERNO	255.000,00		255.000,00
4 695	Turismo	720.000,00	40.000,00	760.000,00
4 695 409	INFRAESTRUTURA TURÍSTICA	159.000,00	40.000,00	199.000,00
4 695 410	PRODUÇÃO ASSOCIADA AO TURISMO - ARTESANATO, CULTURA E GASTRONOMIA	75.000,00		75.000,00
4 695 411	PROMOÇÃO E APOIO A EVENTOS GERADORES DE FLUXO TURÍSTICO	275.000,00		275.000,00
4 695 412	FOMENTO E QUALIFICAÇÃO DOS SERVIÇOS TURÍSTICOS	211.000,00		211.000,00
6	Segurança Pública	11.038.000,00		11.038.000,00
6 122	Administração Geral	11.038.000,00		11.038.000,00
6 122 401	APOIO GERENCIAL E TECNOLÓGICO PARA A PROMOÇÃO DO MODELO DE GESTÃO	10.987.000,00		10.987.000,00
6 122 402	AÇÕES GOVERNAMENTAIS DO COMANDO DA GUARDA MUNICIPAL	51.000,00		51.000,00
8	Assistência Social	11.103.032,93	4.553.000,00	15.656.032,93
8 122	Administração Geral	3.312.200,00	130.000,00	3.442.200,00
8 122 401	APOIO GERENCIAL E TECNOLÓGICO PARA A PROMOÇÃO DO MODELO DE GESTÃO	65.000,00		65.000,00
8 122 801	APOIO À GESTÃO ADMINISTRATIVA DA SECRETARIA DE ASSISTÊNCIA SOCIAL E DIREITOS HUMANOS	1.462.000,00		1.462.000,00
8 122 802	APOIO À GESTÃO ADMINISTRATIVA DO FUNDO MUNICIPAL DE ASSISTÊNCIA SOCIAL	1.769.000,00	130.000,00	1.899.000,00
8 122 815	PROMOÇÃO CONSORCIAL DE ASSISTÊNCIA SOCIAL	16.200,00		16.200,00
8 241	Assistência ao Idoso	863.000,00	233.000,00	1.096.000,00
8 241 803	APOIO À GESTÃO DO BLOCO DE PROTEÇÃO SOCIAL BÁSICA	704.000,00	23.000,00	727.000,00
8 241 804	APOIO À GESTÃO DO BLOCO DE PROTEÇÃO SOCIAL ESPECIAL DE MÉDIA COMPLEXIDADE	2.000,00	35.000,00	37.000,00
8 241 808	APOIO À GESTÃO DO BLOCO DE PROTEÇÃO SOCIAL ESPECIAL DE ALTA COMPLEXIDADE	20.000,00		20.000,00
8 241 811	APOIO À GESTÃO ADMINISTRATIVA DO FUNDO MUNICIPAL DOS DIREITOS DO IDOSO - FMDI	37.000,00	25.000,00	62.000,00
8 241 820	PROGRAMA DE PROTEÇÃO E ASSISTÊNCIA AO IDOSO	100.000,00	150.000,00	250.000,00
8 242	Assistência ao Portador de Deficiência	205.858,82	66.000,00	271.858,82
8 242 802	APOIO À GESTÃO ADMINISTRATIVA DO FUNDO MUNICIPAL DE ASSISTÊNCIA SOCIAL	80.000,00		80.000,00
8 242 803	APOIO À GESTÃO DO BLOCO DE PROTEÇÃO SOCIAL BÁSICA	102.858,82	40.000,00	142.858,82
8 242 804	APOIO À GESTÃO DO BLOCO DE PROTEÇÃO SOCIAL ESPECIAL DE MÉDIA COMPLEXIDADE	2.000,00	3.000,00	5.000,00
8 242 812	APOIO À GESTÃO DA ATENÇÃO À PESSOA COM DEFICIÊNCIA	21.000,00	23.000,00	44.000,00
8 243	Assistência à Criança e ao Adolescente	2.214.000,00	1.084.000,00	3.298.000,00
8 243 803	APOIO À GESTÃO DO BLOCO DE PROTEÇÃO SOCIAL BÁSICA	183.000,00	490.000,00	673.000,00

MUNICÍPIO DE GARANHUNS

Avenida Santo Antônio, 126 - Santo Antônio - 55.293-000 - Garanhuns/ PE
CNPJ: 11.303.906/0001-00

Usuário: Timóteo Campos

Chave de Autenticação
1262-9831-141

Página
2 / 5

Anexo 8 da Lei Nº 4.320/64 - Demonstrativo da Despesa por Funções, Subfunções e Programas, Conforme o Vínculo com os Recursos

Valores em R\$ - Período: Orçamento/2024

Código	Especificação	Ordinário	Vinculado	Total
8 243 804	APOIO À GESTÃO DO BLOCO DE PROTEÇÃO SOCIAL ESPECIAL DE MÉDIA COMPLEXIDADE	122.000,00	161.000,00	283.000,00
8 243 805	APOIO AO BLOCO DE PROTEÇÃO SOCIAL ESPECIAL - ATENÇÃO À CRIANÇA E AO ADOLESCENTE	54.000,00	21.000,00	75.000,00
8 243 808	APOIO À GESTÃO DO BLOCO DE PROTEÇÃO SOCIAL ESPECIAL DE ALTA COMPLEXIDADE	1.740.000,00	382.000,00	2.122.000,00
8 243 814	GESTÃO ADMINISTRATIVA DO FUNDO MUNICIPAL DOS DIREITOS DA CRIANÇA E DO ADOLESCENTE - FMDCA	30.000,00		30.000,00
8 243 817	PROTEÇÃO SOCIAL ESPECIAL - ATENÇÃO À CRIANÇA E AO ADOLESCENTE - FMAS	40.000,00	30.000,00	70.000,00
8 243 821	PROGRAMA DE PROTEÇÃO E ASSISTÊNCIA A CRIANÇAS E ADOLESCENTES	45.000,00		45.000,00
8 244	Assistência Comunitária	4.457.974,11	3.040.000,00	7.497.974,11
8 244 802	APOIO À GESTÃO ADMINISTRATIVA DO FUNDO MUNICIPAL DE ASSISTÊNCIA SOCIAL	917.574,11	224.600,00	1.142.174,11
8 244 803	APOIO À GESTÃO DO BLOCO DE PROTEÇÃO SOCIAL BÁSICA	1.722.000,00	1.852.000,00	3.574.000,00
8 244 804	APOIO À GESTÃO DO BLOCO DE PROTEÇÃO SOCIAL ESPECIAL DE MÉDIA COMPLEXIDADE	779.500,00	488.500,00	1.268.000,00
8 244 806	APOIO À GESTÃO ADMINISTRATIVA NA CONCESSÃO DE BENEFÍCIOS EVENTUAIS	400.000,00	100.000,00	500.000,00
8 244 807	APOIO ÀS MOBILIZAÇÕES DE ASSISTÊNCIA SOCIAL	5.000,00		5.000,00
8 244 808	APOIO À GESTÃO DO BLOCO DE PROTEÇÃO SOCIAL ESPECIAL DE ALTA COMPLEXIDADE	67.000,00	91.000,00	158.000,00
8 244 810	APOIO AO BLOCO DA GESTÃO DO SUAS	13.100,00	18.900,00	32.000,00
8 244 813	APOIO À GESTÃO DOS PROGRAMAS MUNICIPAIS DA POLÍTICA DE ASSISTÊNCIA SOCIAL	40.000,00		40.000,00
8 244 815	PROMOÇÃO CONSORCIAL DE ASSISTÊNCIA SOCIAL	23.800,00		23.800,00
8 244 816	CONSTRUÇÃO E/OU REFORMA DE UNIDADES DA ASSISTÊNCIA SOCIAL	40.000,00	10.000,00	50.000,00
8 244 818	CONSTRUÇÃO E/OU REFORMA DE UNIDADES DA ASSISTÊNCIA SOCIAL	20.000,00	20.000,00	40.000,00
8 244 822	APOIO AO BLOCO DA GESTÃO DO PROGRAMA AUXÍLIO BRASIL E DO CADASTRO ÚNICO	430.000,00	235.000,00	665.000,00
8 306	Alimentação e Nutrição	50.000,00		50.000,00
8 306 821	PROGRAMA DE PROTEÇÃO E ASSISTÊNCIA A CRIANÇAS E ADOLESCENTES	50.000,00		50.000,00
9	Previdência Social		59.380.000,00	59.380.000,00
9 122	Administração Geral		2.025.000,00	2.025.000,00
9 122 901	GESTÃO ADMINISTRATIVA DO RPPS		2.025.000,00	2.025.000,00
9 272	Previdência do Regime Estatutário		57.355.000,00	57.355.000,00
9 272 902	MANUTENÇÃO DAS ATIVIDADES PREVIDENCIÁRIAS DO RPPS		57.355.000,00	57.355.000,00
10	Saúde	36.819.024,67	68.500.000,00	105.319.024,67
10 122	Administração Geral	6.421.077,32	23.000,00	6.444.077,32
10 122 401	APOIO GERENCIAL E TECNOLÓGICO PARA A PROMOÇÃO DO MODELO DE GESTÃO	4.545.000,00		4.545.000,00
10 122 1001	GESTÃO DO SUS	1.832.577,32	23.000,00	1.855.577,32
10 122 1006	GESTÃO ADMINISTRATIVA DO NÚCLEO	43.500,00		43.500,00
10 301	Atenção Básica	14.313.653,23	26.446.000,00	40.759.653,23
10 301 1002	ATENÇÃO PRIMÁRIA À SAÚDE DA POPULAÇÃO	14.252.153,23	26.446.000,00	40.698.153,23
10 301 1007	GESTÃO DOS SERVIÇOS DE SAÚDE DOS CONSORCIADOS PELO NIS - ATENÇÃO PRIMÁRIA	3.000,00		3.000,00
10 301 1009	PROGRAMA DE AÇÕES E CUIDADO EM SAÚDE DA MULHER	58.500,00		58.500,00
10 302	Assistência Hospitalar e Ambulatorial	9.199.218,23	36.635.000,00	45.834.218,23
10 302 1003	ASSISTÊNCIA ESPECIALIZADA À SAÚDE DA POPULAÇÃO	9.176.718,23	36.635.000,00	45.811.718,23
10 302 1009	PROGRAMA DE AÇÕES E CUIDADO EM SAÚDE DA MULHER	22.500,00		22.500,00
10 303	Suporte Profilático e Terapêutico	2.494.684,13	1.983.000,00	4.477.684,13
10 303 1004	ASSISTÊNCIA FARMACÊUTICA	2.488.934,13	1.983.000,00	4.471.934,13
10 303 1010	PROGRAMA CONSORCIAL DE ASSISTÊNCIA FARMACÊUTICA BÁSICA	5.750,00		5.750,00
10 305	Vigilância Epidemiológica	4.390.391,76	3.413.000,00	7.803.391,76
10 305 1005	VIGILÂNCIA EM SAÚDE	4.383.641,76	3.413.000,00	7.796.641,76
10 305 1011	PROGRAMA CONSORCIAL DE VIGILÂNCIA EM SAÚDE	6.750,00		6.750,00
12	Educação	47.041.924,57	139.311.000,00	186.352.924,57
12 122	Administração Geral	51.000,00		51.000,00

MUNICÍPIO DE GARANHUNS

Avenida Santo Antônio, 126 - Santo Antônio - 55.293-000 - Garanhuns/ PE
CNPJ: 11.303.906/0001-00

Usuário: Timóteo Campos

Chave de Autenticação
1262-9831-141

Página
3 / 5

Anexo 8 da Lei Nº 4.320/64 - Demonstrativo da Despesa por Funções, Subfunções e Programas, Conforme o Vínculo com os Recursos

Valores em R\$ - Período: Orçamento/2024

Código	Especificação	Ordinário	Vinculado	Total
12 122 1212	PROGRAMA CONSORCIAL DE ENSINO FUNDAMENTAL	9.000,00		9.000,00
12 122 1213	GESTÃO ADMINISTRATIVA DO NÚCLEO INTERMUNICIPAL DE EDUCAÇÃO - NIE	42.000,00		42.000,00
12 306	Alimentação e Nutrição	2.000.000,00	3.316.000,00	5.316.000,00
12 306 1208	PROGRAMA DE ALIMENTAÇÃO ESCOLAR	2.000.000,00	3.316.000,00	5.316.000,00
12 361	Ensino Fundamental	29.389.924,57	118.479.000,00	147.868.924,57
12 361 401	APOIO GERENCIAL E TECNOLÓGICO PARA A PROMOÇÃO DO MODELO DE GESTÃO	4.540.000,00		4.540.000,00
12 361 1201	VALORIZAÇÃO DOS TRABALHADORES DA EDUCAÇÃO	601.000,00	5.000,00	606.000,00
12 361 1202	SISTEMA DA INFORMAÇÃO DA EDUCAÇÃO	230.000,00		230.000,00
12 361 1204	EDUCAÇÃO PELA PAZ	36.000,00		36.000,00
12 361 1206	DESENVOLVIMENTO DA EDUCAÇÃO BÁSICA	21.870.924,57	2.954.000,00	24.824.924,57
12 361 1207	DESENVOLVIMENTO DA EDUCAÇÃO INCLUSIVA	105.000,00		105.000,00
12 361 1210	PROGRAMA DE TRANSPORTE ESCOLAR	2.000.000,00	853.000,00	2.853.000,00
12 361 1211	MANUTENÇÃO E DESENVOLVIMENTO DO FUNDEB		114.667.000,00	114.667.000,00
12 361 1214	PROGRAMA CONSORCIAL DE ENSINO FUNDAMENTAL	7.000,00		7.000,00
12 364	Ensino Superior	15.159.000,00	800.000,00	15.959.000,00
12 364 401	APOIO GERENCIAL E TECNOLÓGICO PARA A PROMOÇÃO DO MODELO DE GESTÃO	14.749.000,00	800.000,00	15.549.000,00
12 364 1209	DESENVOLVIMENTO DA EDUCAÇÃO SUPERIOR	410.000,00		410.000,00
12 365	Educação Infantil	392.000,00	15.961.000,00	16.353.000,00
12 365 1203	ATENÇÃO À PRIMEIRA INFÂNCIA	220.000,00	1.700.000,00	1.920.000,00
12 365 1206	DESENVOLVIMENTO DA EDUCAÇÃO BÁSICA	160.000,00		160.000,00
12 365 1211	MANUTENÇÃO E DESENVOLVIMENTO DO FUNDEB		14.261.000,00	14.261.000,00
12 365 1215	PROGRAMA CONSORCIAL DE EDUCAÇÃO INFANTIL - CRECHE E PRÉ-ESCOLA	12.000,00		12.000,00
12 366	Educação de Jovens e Adultos		745.000,00	745.000,00
12 366 1211	MANUTENÇÃO E DESENVOLVIMENTO DO FUNDEB		745.000,00	745.000,00
12 367	Educação Especial	50.000,00	10.000,00	60.000,00
12 367 1207	DESENVOLVIMENTO DA EDUCAÇÃO INCLUSIVA	50.000,00	10.000,00	60.000,00
13	Cultura	30.807.200,00	5.010.000,00	35.817.200,00
13 392	Difusão Cultural	30.807.200,00	5.010.000,00	35.817.200,00
13 392 401	APOIO GERENCIAL E TECNOLÓGICO PARA A PROMOÇÃO DO MODELO DE GESTÃO	1.544.000,00	10.000,00	1.554.000,00
13 392 1301	EVENTOS FIXOS E EVENTUAIS DO CALENDÁRIO ANUAL	29.263.200,00	5.000.000,00	34.263.200,00
14	Direitos da Cidadania	1.438.325,88		1.438.325,88
14 422	Direitos Individuais, Coletivos e Difusos	884.325,88		884.325,88
14 422 407	GESTÃO DE ATIVIDADES E AÇÕES DA JUVENTUDE	305.934,12		305.934,12
14 422 1401	QUALIFICAÇÃO PARA AS MULHERES VÍTIMAS DE VIOLÊNCIA DOMÉSTICA E FAMILIAR	53.391,76		53.391,76
14 422 1402	APOIO GERENCIAL E TÉCNICO PARA AS MULHERES VÍTIMAS DE VIOLÊNCIA DOMÉSTICA E FAMILIAR	40.000,00		40.000,00
14 422 1403	PROGRAMA DE ENFRENTAMENTO À VIOLÊNCIA CONTRA A MULHER	45.000,00		45.000,00
14 422 1404	PROGRAMA DE INSTITUCIONALIZAÇÃO DA POLÍTICA PÚBLICA LGBTQIA+	140.000,00		140.000,00
14 422 2701	PROGRAMA MUNICIPAL DA ACADEMIA DA CIDADE	10.000,00		10.000,00
14 422 2702	GESTÃO DAS ATIVIDADES DE ESPORTE E LAZER	290.000,00		290.000,00
14 812	Desporto Comunitário	554.000,00		554.000,00
14 812 2703	PROGRAMA DE APOIO AO DESPORTO MUNICIPAL	554.000,00		554.000,00
15	Urbanismo	24.147.402,35	62.513.000,00	86.660.402,35
15 451	Infra-Estrutura Urbana	6.473.902,35	62.363.000,00	68.836.902,35
15 451 401	APOIO GERENCIAL E TECNOLÓGICO PARA A PROMOÇÃO DO MODELO DE GESTÃO	1.860.000,00		1.860.000,00
15 451 1502	MONITORAMENTO E MELHORIA NAS AÇÕES DE CONTENÇÃO DE ENCOSTAS	40.000,00	20.000,00	60.000,00
15 451 1503	QUALIFICAÇÃO DE VIAS PÚBLICAS	20.000,00	10.000,00	30.000,00

MUNICÍPIO DE GARANHUNS

Avenida Santo Antônio, 126 - Santo Antônio - 55.293-000 - Garanhuns/ PE
CNPJ: 11.303.906/0001-00

Usuário: Timóteo Campos

Chave de Autenticação
1262-9831-141

Página
4 / 5

Anexo 8 da Lei Nº 4.320/64 - Demonstrativo da Despesa por Funções, Subfunções e Programas, Conforme o Vínculo com os Recursos

Valores em R\$ - Período: Orçamento/2024

Código	Especificação	Ordinário	Vinculado	Total
15 451 1504	INFRAESTRUTURA URBANA	1.806.902,35	45.698.000,00	47.504.902,35
15 451 1505	PRESERVAÇÃO E CONSTRUÇÃO DA ÁREA VERDE	35.000,00	4.020.000,00	4.055.000,00
15 451 1506	PRÉDIOS PÚBLICOS	1.600.000,00	12.605.000,00	14.205.000,00
15 451 1507	AQUISIÇÃO E/OU DESAPROPRIAÇÃO DE IMÓVEIS	100.000,00		100.000,00
15 451 1508	SERVIÇOS PÚBLICOS	1.010.000,00	10.000,00	1.020.000,00
15 451 1509	NORMATIZAÇÃO E FISCALIZAÇÃO	2.000,00		2.000,00
15 452	Serviços Urbanos	17.293.500,00		17.293.500,00
15 452 1501	AÇÕES GOVERNAMENTAIS DA GERÊNCIA DO TRANSPORTE E TRÂNSITO	70.000,00		70.000,00
15 452 1512	SERVIÇOS URBANOS	17.106.000,00		17.106.000,00
15 452 2501	GESTÃO DO NÚCLEO INTERMUNICIPAL DE ILUMINAÇÃO PÚBLICA - NIIP	117.500,00		117.500,00
15 482	Habitação Urbana	15.000,00	5.000,00	20.000,00
15 482 1513	HABITAÇÃO URBANA	15.000,00	5.000,00	20.000,00
15 512	Saneamento Básico Urbano	15.000,00	35.000,00	50.000,00
15 512 1511	SANEAMENTO	15.000,00	35.000,00	50.000,00
15 782	Transporte Rodoviário	350.000,00	110.000,00	460.000,00
15 782 1514	TRANSPORTE RODOVIÁRIO	350.000,00	110.000,00	460.000,00
18	Gestão Ambiental	2.321.000,00	350.000,00	2.671.000,00
18 511	Saneamento Básico Rural	4.500,00		4.500,00
18 511 1802	PROGRAMA CONSORCIAL DE MEIO AMBIENTE E SUSTETABILIDADE	4.500,00		4.500,00
18 541	Preservação e Conservação Ambiental	2.316.500,00	350.000,00	2.666.500,00
18 541 401	APOIO GERENCIAL E TECNOLÓGICO PARA A PROMOÇÃO DO MODELO DE GESTÃO	250.000,00		250.000,00
18 541 1801	GARANHUNS MAIS VERDE	1.922.500,00	350.000,00	2.272.500,00
18 541 1802	PROGRAMA CONSORCIAL DE MEIO AMBIENTE E SUSTETABILIDADE	90.500,00		90.500,00
18 541 1803	MOBILIDADE E INFRAESTRUTURA URBANA E RURAL	27.500,00		27.500,00
18 541 2004	GARANHUNS SUSTENTÁVEL	26.000,00		26.000,00
20	Agricultura	3.289.500,00	61.000,00	3.350.500,00
20 451	Infra-Estrutura Urbana	1.860.000,00	10.000,00	1.870.000,00
20 451 2003	NOVAS ESTRADAS	1.860.000,00	10.000,00	1.870.000,00
20 605	Abastecimento	771.000,00		771.000,00
20 605 2001	ATER - DESENVOLVE AGRICULTURA FAMILIAR GARANHUNS	1.000,00		1.000,00
20 605 2005	ÁGUAS PARA GARANHUNS	770.000,00		770.000,00
20 606	Extensão Rural	162.500,00		162.500,00
20 606 2001	ATER - DESENVOLVE AGRICULTURA FAMILIAR GARANHUNS	151.500,00		151.500,00
20 606 2003	NOVAS ESTRADAS	11.000,00		11.000,00
20 691	Promoção Comercial	496.000,00	51.000,00	547.000,00
20 691 2006	ABASTECE GARANHUNS	496.000,00	51.000,00	547.000,00
23	Comércio e Serviços	585.500,00		585.500,00
23 122	Administração Geral	390.500,00		390.500,00
23 122 413	DESENVOLVE GARANHUNS	140.500,00		140.500,00
23 122 415	QUALIFICA GARANHUNS	150.000,00		150.000,00
23 122 416	BAIRRO EMPREENDEDOR	100.000,00		100.000,00
23 691	Promoção Comercial	195.000,00		195.000,00
23 691 408	PROMOÇÃO E APOIO À COMERCIALIZAÇÃO	195.000,00		195.000,00
25	Energia	3.716.465,05	3.707.000,00	7.423.465,05
25 451	Infra-Estrutura Urbana	3.716.465,05	3.707.000,00	7.423.465,05
25 451 1501	AÇÕES GOVERNAMENTAIS DA GERÊNCIA DO TRANSPORTE E TRÂNSITO	50.000,00		50.000,00

MUNICÍPIO DE GARANHUNS

Avenida Santo Antônio, 126 - Santo Antônio - 55.293-000 - Garanhuns/ PE
CNPJ: 11.303.906/0001-00

Usuário: Timóteo Campos

Chave de Autenticação
1262-9831-141

Página
5 / 5

Anexo 8 da Lei Nº 4.320/64 - Demonstrativo da Despesa por Funções, Subfunções e Programas, Conforme o Vínculo com os Recursos

Valores em R\$ - Período: Orçamento/2024

Código	Especificação	Ordinário	Vinculado	Total
25 451 1510	ENERGIA ELÉTRICA	3.666.465,05	3.707.000,00	7.373.465,05
27	Desporto e Lazer	414.000,00	210.000,00	624.000,00
27 811	Desporto de Rendimento	130.000,00		130.000,00
27 811 2706	PROMOÇÃO AO DESPORTO PROFISSIONAIS	130.000,00		130.000,00
27 812	Desporto Comunitário	80.000,00	200.000,00	280.000,00
27 812 1515	DESPORTO E LAZER	80.000,00	200.000,00	280.000,00
27 813	Lazer	204.000,00	10.000,00	214.000,00
27 813 401	APOIO GERENCIAL E TECNOLÓGICO PARA A PROMOÇÃO DO MODELO DE GESTÃO	184.000,00		184.000,00
27 813 1515	DESPORTO E LAZER	10.000,00	10.000,00	20.000,00
27 813 2703	PROGRAMA DE APOIO AO DESPORTO MUNICIPAL	10.000,00		10.000,00
28	Encargos Especiais	3.984.250,00	40.000,00	4.024.250,00
28 843	Serviço da Dívida Interna	3.976.500,00	20.000,00	3.996.500,00
28 843 0	Operações Especiais	32.000,00		32.000,00
28 843 401	APOIO GERENCIAL E TECNOLÓGICO PARA A PROMOÇÃO DO MODELO DE GESTÃO	100.000,00		100.000,00
28 843 404	ENCARGOS FINANCEIROS DO MUNICÍPIO	3.844.500,00		3.844.500,00
28 843 902	MANUTENÇÃO DAS ATIVIDADES PREVIDENCIÁRIAS DO RPPS		20.000,00	20.000,00
28 846	Outros Encargos Especiais	7.750,00	20.000,00	27.750,00
28 846 419	GESTÃO ADMINISTRATIVA DO CODEAM	7.750,00		7.750,00
28 846 902	MANUTENÇÃO DAS ATIVIDADES PREVIDENCIÁRIAS DO RPPS		20.000,00	20.000,00
99	Reserva de Contingência	5.300.824,55	14.695.000,00	19.995.824,55
99 997	Reserva do RPPS		14.695.000,00	14.695.000,00
99 997 999	RESERVA DE CONTINGÊNCIA		14.695.000,00	14.695.000,00
99 999	Reserva de Contingência	5.300.824,55		5.300.824,55
99 999 999	RESERVA DE CONTINGÊNCIA	5.300.824,55		5.300.824,55
Total		264.730.000,00	358.770.000,00	623.500.000,00
TOTAL GERAL		264.730.000,00	358.770.000,00	623.500.000,00

Entidades Consolidadas: Prefeitura Municipal de Garanhuns, Fundo Municipal de Assistência Social de Garanhuns, Fundo Municipal de Saúde de Garanhuns, Fundo Municipal do Meio Ambiente de Garanhuns, Fundo Municipal dos Direitos da Criança e do Adolescente de Garanhuns, Autarquia Municipal de Segurança, Trânsito e Transporte de Garanhuns, Autarquia de Ensino Superior de Garanhuns - CONSOLIDAÇÃO, Instituto de Previdência dos Servidores Públicos do Município de Garanhuns (CANCELADA), Instituto de Previdência dos Servidores Públicos do Município de Garanhuns, Câmara Municipal de Vereadores de Garanhuns, Consórcio Público para o Desenvolvimento da Região Agreste Meridional de Pernambuco, Autarquia do Ensino Superior de Garanhuns

MUNICÍPIO DE GARANHUNS

Avenida Santo Antônio, 126 - Santo Antônio - 55.293-000 - Garanhuns/ PE
CNPJ: 11.303.906/0001-00

Usuário: Timóteo Campos

Chave de Autenticação
1964-4343-689

Página
1 / 8

Anexo 9 da Lei Nº 4.320/64 - Demonstrativo da Despesa por Órgãos e Funções

Valores em R\$ - Período: Orçamento/2024

Órgão	Legislativa	Judiciária	Essencial à Justiça	Administração	Defesa Nacional
Unidade Orçamentária					
1000 - SECRETARIA DE ADMINISTRAÇÃO				13.145.010,55	
1001 - SECRETARIA DE ADMINISTRAÇÃO				13.145.010,55	
2000 - SECRETARIA DE DESENVOLVIMENTO ECONÔMICO				405.000,00	
2001 - SECRETARIA DE DESENVOLVIMENTO ECONÔMICO				405.000,00	
3000 - SECRETARIA DE DESENVOLVIMENTO RURAL E MEIO AMBIENTE				2.450.000,00	
3001 - SECRETARIA DE DESENVOLVIMENTO RURAL E MEIO AMBIENTE				2.450.000,00	
5000 - GABINETE DO PREFEITO				4.778.000,00	
5001 - GABINETE DO PREFEITO				4.778.000,00	
6000 - PROCURADORIA GERAL DO MUNICÍPIO				2.990.000,00	
6001 - PROCURADORIA GERAL DO MUNICÍPIO				2.990.000,00	
7000 - CONTROLADORIA				735.000,00	
7001 - CONTROLADORIA				735.000,00	
8000 - SECRETARIA DE FINANÇAS				15.743.289,45	
8001 - SECRETARIA DE FINANÇAS				15.743.289,45	
9000 - SECRETARIA DE COMUNICAÇÃO SOCIAL				1.585.000,00	
9001 - SECRETARIA DE COMUNICAÇÃO SOCIAL				1.585.000,00	
10000 - SECRETARIA DA MULHER				640.000,00	
10001 - SECRETARIA DA MULHER				640.000,00	
11000 - SECRETARIA DA JUVENTUDE ESPORTES E LAZER				1.142.000,00	
11001 - SECRETARIA DA JUVENTUDE, ESPORTE E LAZER				1.142.000,00	
12000 - SECRETARIA DE OBRAS E SERVIÇOS PÚBLICOS				10.010.000,00	
12001 - SECRETARIA DE OBRAS E SERVIÇOS PÚBLICOS				10.010.000,00	
13000 - SECRETARIA DE TURISMO				1.290.000,00	
13001 - SECRETARIA DE TURISMO				1.290.000,00	
14000 - SECRETARIA DE GOVERNO, ARTICULAÇÃO POLÍTICA E OUVIDORIA				466.000,00	
14001 - SECRETARIA DE GOVERNO, ARTICULAÇÃO POLÍTICA E OUVIDORIA				466.000,00	
15000 - SECRETARIA DE EDUCAÇÃO				110.000,00	
15001 - SECRETARIA DE EDUCAÇÃO				110.000,00	
18000 - SECRETARIA DE PLANEJAMENTO E GESTÃO				4.350.000,00	
18001 - SECRETARIA DE PLANEJAMENTO E GESTÃO				4.350.000,00	
22000 - SECRETARIA DE ASSUNTOS JURÍDICOS				752.000,00	
22001 - SECRETARIA DE ASSUNTOS JURÍDICOS				752.000,00	
23000 - SECRETARIA DE CULTURA				1.360.000,00	
23001 - SECRETARIA DE CULTURA				1.360.000,00	
24000 - GESTÃO E ARTICULAÇÃO POLÍTICA				405.000,00	
24001 - Gabinete do Secretário				405.000,00	
20000 - AUTARQUIA DE TRÂNSITO DE GARANHUNS - AMTT				5.052.000,00	
20001 - GABINETE DO DIRETOR PRESIDENTE				440.000,00	
20002 - SEC.EXECUTIVA GAB. DE GESTÃO INTEGRADA MUNIC. E SEG. CIDADÃ				2.010.000,00	
20004 - GERÊNCIA DE TRANSPORTE E TRÂNSITO				2.602.000,00	
1000 - PODER LEGISLATIVO	15.678.000,00				
1001 - CORPO DELIBERATIVO E SECRETARIA	15.678.000,00				
1000 - CONSÓRCIO PÚBLICO PARA O DESENVOLVIMENTO DA REGIÃO AGRESTE MERIDIONAL DE PERNAMBUCO - CODEAM				77.250,00	
1001 - CONSÓRCIO PÚBLICO PARA O DESENVOLVIMENTO DA REGIÃO AGRESTE MERIDIONAL DE PERNAMBUCO - CODEAM				77.250,00	

MUNICÍPIO DE GARANHUNS

Avenida Santo Antônio, 126 - Santo Antônio - 55.293-000 - Garanhuns/ PE
CNPJ: 11.303.906/0001-00

Usuário: Timóteo Campos

Chave de Autenticação
1964-4343-689

Página
2 / 8

Anexo 9 da Lei Nº 4.320/64 - Demonstrativo da Despesa por Órgãos e Funções

Valores em R\$ - Período: Orçamento/2024

Orgão	Legislativa	Judiciária	Essencial à Justiça	Administração	Defesa Nacional
Unidade Orçamentária					
Total	15.678.000,00			67.485.550,00	

MUNICÍPIO DE GARANHUNS

Avenida Santo Antônio, 126 - Santo Antônio - 55.293-000 - Garanhuns/ PE
CNPJ: 11.303.906/0001-00

Usuário: Timóteo Campos

Chave de Autenticação

1964-4343-689

Página

3 / 8

Anexo 9 da Lei Nº 4.320/64 - Demonstrativo da Despesa por Órgãos e Funções

Valores em R\$ - Período: Orçamento/2024

Orgão	Segurança Pública	Relações Exteriores	Assistência Social	Previdência Social	Saúde
Unidade Orçamentária					
17000 - SECRETARIA DE ASSISTÊNCIA SOCIAL E DIREITOS HUMANOS			15.081.032,93		
17001 - SECRETARIA MUNICIPAL DE ASSISTÊNCIA SOCIAL E DIREITOS HUMANOS			1.382.000,00		
17002 - FUNDO MUNICIPAL DE ASSISTÊNCIA SOCIAL			12.849.032,93		
17003 - FUNDO MUNICIPAL DOS DIREITOS DOS IDOSOS			850.000,00		
4000 - SECRETARIA SAÚDE					105.179.024,67
4002 - SECRETARIA EXECUTIVA					5.726.000,00
4003 - FUNDO MUNICIPAL DE SAÚDE					99.453.024,67
24000 - FUNDO MUNICIPAL DOS DIREITOS DA CRIANÇA E DO ADOLESCENTE			535.000,00		
24001 - FUNDO MUNICIPAL DOS DIREITOS DA CRIANÇA E DO ADOLESCENTE			535.000,00		
20000 - AUTARQUIA DE TRÂNSITO DE GARANHUNS - AMTT	11.038.000,00				
20003 - COMANDO DA GUARDA MUNICIPAL	11.038.000,00				
30000 - Instituto de Previdência dos Servidores Públicos do Município de Garanhuns - IPSPG				59.380.000,00	
30001 - Instituto de Previdência dos Servidores Públicos do Município de Garanhuns - IPSPG				59.380.000,00	
1000 - CONSÓRCIO PÚBLICO PARA O DESENVOLVIMENTO DA REGIÃO AGRESTE MERIDIONAL DE PERNAMBUCO - CODEAM			40.000,00		140.000,00
1001 - CONSÓRCIO PÚBLICO PARA O DESENVOLVIMENTO DA REGIÃO AGRESTE MERIDIONAL DE PERNAMBUCO - CODEAM			40.000,00		140.000,00
Total	11.038.000,00		15.656.032,93	59.380.000,00	105.319.024,67

MUNICÍPIO DE GARANHUNS

Avenida Santo Antônio, 126 - Santo Antônio - 55.293-000 - Garanhuns/ PE
CNPJ: 11.303.906/0001-00

Usuário: Timóteo Campos

Chave de Autenticação
1964-4343-689

Página
4 / 8

Anexo 9 da Lei Nº 4.320/64 - Demonstrativo da Despesa por Órgãos e Funções

Valores em R\$ - Período: Orçamento/2024

Órgão Unidade Orçamentária	Trabalho	Educação	Cultura	Direitos da Cidadania	Urbanismo
10000 - SECRETARIA DA MULHER				138.391,76	
10001 - SECRETARIA DA MULHER				138.391,76	
11000 - SECRETARIA DA JUVENTUDE ESPORTES E LAZER				1.159.934,12	
11001 - SECRETARIA DA JUVENTUDE, ESPORTE E LAZER				1.159.934,12	
12000 - SECRETARIA DE OBRAS E SERVIÇOS PÚBLICOS					84.612.902,35
12001 - SECRETARIA DE OBRAS E SERVIÇOS PÚBLICOS					84.612.902,35
15000 - SECRETARIA DE EDUCAÇÃO		170.733.924,57			
15001 - SECRETARIA DE EDUCAÇÃO		39.489.924,57			
15003 - FUNDEB		131.244.000,00			
16000 - SECRETARIA DE INFRAESTRUTURA					1.860.000,00
16001 - SECRETARIA DE INFRAESTRUTURA					1.860.000,00
23000 - SECRETARIA DE CULTURA			35.817.200,00		
23001 - SECRETARIA DE CULTURA			35.817.200,00		
17000 - SECRETARIA DE ASSISTÊNCIA SOCIAL E DIREITOS HUMANOS				140.000,00	
17002 - FUNDO MUNICIPAL DE ASSISTÊNCIA SOCIAL				140.000,00	
20000 - AUTARQUIA DE TRÂNSITO DE GARANHUNS - AMTT					70.000,00
20004 - GERÊNCIA DE TRANSPORTE E TRÂNSITO					70.000,00
1000 - CONSÓRCIO PÚBLICO PARA O DESENVOLVIMENTO DA REGIÃO AGRESTE MERIDIONAL DE PERNAMBUCO - CODEAM		70.000,00			117.500,00
1001 - CONSÓRCIO PÚBLICO PARA O DESENVOLVIMENTO DA REGIÃO AGRESTE MERIDIONAL DE PERNAMBUCO - CODEAM		70.000,00			117.500,00
21000 - AUTARQUIA DE ENSINO SUPERIOR DE GARANHUNS - AESGA		15.549.000,00			
21001 - DIRETORIA EXECUTIVA DA AESGA		15.549.000,00			
Total		186.352.924,57	35.817.200,00	1.438.325,88	86.660.402,35

MUNICÍPIO DE GARANHUNS

Avenida Santo Antônio, 126 - Santo Antônio - 55.293-000 - Garanhuns/ PE
CNPJ: 11.303.906/0001-00

Usuário: Timóteo Campos

Chave de Autenticação
1964-4343-689

Página
5 / 8

Anexo 9 da Lei Nº 4.320/64 - Demonstrativo da Despesa por Órgãos e Funções

Valores em R\$ - Período: Orçamento/2024

Órgão Unidade Orçamentária	Habitação	Saneamento	Gestão Ambiental	Ciência e Tecnologia	Agricultura
3000 - SECRETARIA DE DESENVOLVIMENTO RURAL E MEIO AMBIENTE			2.548.500,00		3.350.500,00
3001 - SECRETARIA DE DESENVOLVIMENTO RURAL E MEIO AMBIENTE			1.448.500,00		3.350.500,00
3001 - FUNDO MUNICIPAL DE MEIO AMBIENTE DE GARANHUNS			1.100.000,00		
1000 - CONSÓRCIO PÚBLICO PARA O DESENVOLVIMENTO DA REGIÃO AGRESTE MERIDIONAL DE PERNAMBUCO - CODEAM			122.500,00		
1001 - CONSÓRCIO PÚBLICO PARA O DESENVOLVIMENTO DA REGIÃO AGRESTE MERIDIONAL DE PERNAMBUCO - CODEAM			122.500,00		
Total			2.671.000,00		3.350.500,00

MUNICÍPIO DE GARANHUNS

Avenida Santo Antônio, 126 - Santo Antônio - 55.293-000 - Garanhuns/ PE
CNPJ: 11.303.906/0001-00

Usuário: Timóteo Campos

Chave de Autenticação
1964-4343-689

Página
6 / 8

Anexo 9 da Lei Nº 4.320/64 - Demonstrativo da Despesa por Órgãos e Funções

Valores em R\$ - Período: Orçamento/2024

Órgão	Unidade Orçamentária	Organização Agrária	Indústria	Comércio e Serviços	Comunicações	Energia
2000	SECRETARIA DE DESENVOLVIMENTO ECONÔMICO			390.500,00		
	2001 - SECRETARIA DE DESENVOLVIMENTO ECONÔMICO			390.500,00		
12000	SECRETARIA DE OBRAS E SERVIÇOS PÚBLICOS					7.423.465,05
	12001 - SECRETARIA DE OBRAS E SERVIÇOS PÚBLICOS					7.423.465,05
13000	SECRETARIA DE TURISMO			195.000,00		
	13001 - SECRETARIA DE TURISMO			195.000,00		
	Total			585.500,00		7.423.465,05

MUNICÍPIO DE GARANHUNS

Avenida Santo Antônio, 126 - Santo Antônio - 55.293-000 - Garanhuns/ PE
CNPJ: 11.303.906/0001-00

Usuário: Timóteo Campos

Chave de Autenticação
1964-4343-689

Página
7 / 8

Anexo 9 da Lei Nº 4.320/64 - Demonstrativo da Despesa por Órgãos e Funções

Valores em R\$ - Período: Orçamento/2024

Orgão	Transporte	Desporto e Lazer	Encargos Especiais	Reserva de Contingência	Total
Unidade Orçamentária					
1000 - SECRETARIA DE ADMINISTRAÇÃO					13.145.010,55
1001 - SECRETARIA DE ADMINISTRAÇÃO					13.145.010,55
2000 - SECRETARIA DE DESENVOLVIMENTO ECONÔMICO					795.500,00
2001 - SECRETARIA DE DESENVOLVIMENTO ECONÔMICO					795.500,00
3000 - SECRETARIA DE DESENVOLVIMENTO RURAL E MEIO AMBIENTE					7.249.000,00
3001 - SECRETARIA DE DESENVOLVIMENTO RURAL E MEIO AMBIENTE					7.249.000,00
5000 - GABINETE DO PREFEITO					4.778.000,00
5001 - GABINETE DO PREFEITO					4.778.000,00
6000 - PROCURADORIA GERAL DO MUNICÍPIO					2.990.000,00
6001 - PROCURADORIA GERAL DO MUNICÍPIO					2.990.000,00
7000 - CONTROLADORIA					735.000,00
7001 - CONTROLADORIA					735.000,00
8000 - SECRETARIA DE FINANÇAS			3.844.500,00	5.300.824,55	24.888.614,00
8001 - SECRETARIA DE FINANÇAS			3.844.500,00	5.300.824,55	24.888.614,00
9000 - SECRETARIA DE COMUNICAÇÃO SOCIAL					1.585.000,00
9001 - SECRETARIA DE COMUNICAÇÃO SOCIAL					1.585.000,00
10000 - SECRETARIA DA MULHER					778.391,76
10001 - SECRETARIA DA MULHER					778.391,76
11000 - SECRETARIA DA JUVENTUDE ESPORTES E LAZER		384.000,00			2.685.934,12
11001 - SECRETARIA DA JUVENTUDE, ESPORTE E LAZER		384.000,00			2.685.934,12
12000 - SECRETARIA DE OBRAS E SERVIÇOS PÚBLICOS		240.000,00			102.286.367,40
12001 - SECRETARIA DE OBRAS E SERVIÇOS PÚBLICOS		240.000,00			102.286.367,40
13000 - SECRETARIA DE TURISMO					1.485.000,00
13001 - SECRETARIA DE TURISMO					1.485.000,00
14000 - SECRETARIA DE GOVERNO, ARTICULAÇÃO POLÍTICA E OUVIDORIA					466.000,00
14001 - SECRETARIA DE GOVERNO, ARTICULAÇÃO POLÍTICA E OUVIDORIA					466.000,00
15000 - SECRETARIA DE EDUCAÇÃO					170.843.924,57
15001 - SECRETARIA DE EDUCAÇÃO					39.599.924,57
15003 - FUNDEB					131.244.000,00
16000 - SECRETARIA DE INFRAESTRUTURA					1.860.000,00
16001 - SECRETARIA DE INFRAESTRUTURA					1.860.000,00
18000 - SECRETARIA DE PLANEJAMENTO E GESTÃO					4.350.000,00
18001 - SECRETARIA DE PLANEJAMENTO E GESTÃO					4.350.000,00
22000 - SECRETARIA DE ASSUNTOS JURÍDICOS					752.000,00
22001 - SECRETARIA DE ASSUNTOS JURÍDICOS					752.000,00
23000 - SECRETARIA DE CULTURA					37.177.200,00
23001 - SECRETARIA DE CULTURA					37.177.200,00
24000 - GESTÃO E ARTICULAÇÃO POLÍTICA					405.000,00
24001 - Gabinete do Secretário					405.000,00
17000 - SECRETARIA DE ASSISTÊNCIA SOCIAL E DIREITOS HUMANOS					15.221.032,93
17001 - SECRETARIA MUNICIPAL DE ASSISTÊNCIA SOCIAL E DIREITOS HUMANOS					1.382.000,00
17002 - FUNDO MUNICIPAL DE ASSISTÊNCIA SOCIAL					12.989.032,93
17003 - FUNDO MUNICIPAL DOS DIREITOS DOS IDOSOS					850.000,00
4000 - SECRETARIA SAÚDE			100.000,00		105.279.024,67
4002 - SECRETARIA EXECUTIVA			100.000,00		5.826.000,00
4003 - FUNDO MUNICIPAL DE SAÚDE					99.453.024,67

MUNICÍPIO DE GARANHUNS

Avenida Santo Antônio, 126 - Santo Antônio - 55.293-000 - Garanhuns/ PE
CNPJ: 11.303.906/0001-00

Usuário: Timóteo Campos

Chave de Autenticação
1964-4343-689

Página
8 / 8

Anexo 9 da Lei Nº 4.320/64 - Demonstrativo da Despesa por Órgãos e Funções

Valores em R\$ - Período: Orçamento/2024

Órgão Unidade Orçamentária	Transporte	Desporto e Lazer	Encargos Especiais	Reserva de Contingência	Total
3000 - SECRETARIA DE DESENVOLVIMENTO RURAL E MEIO AMBIENTE					1.100.000,00
3001 - FUNDO MUNICIPAL DE MEIO AMBIENTE DE GARANHUNS					1.100.000,00
24000 - FUNDO MUNICIPAL DOS DIREITOS DA CRIANÇA E DO ADOLESCENTE					535.000,00
24001 - FUNDO MUNICIPAL DOS DIREITOS DA CRIANÇA E DO ADOLESCENTE					535.000,00
20000 - AUTARQUIA DE TRÂNSITO DE GARANHUNS - AMTT					16.160.000,00
20001 - GABINETE DO DIRETOR PRESIDENTE					440.000,00
20002 - SEC.EXECUTIVA GAB. DE GESTÃO INTEGRADA MUNIC. E SEG. CIDADÃ					2.010.000,00
20003 - COMANDO DA GUARDA MUNICIPAL					11.038.000,00
20004 - GERÊNCIA DE TRANSPORTE E TRÂNSITO					2.672.000,00
30000 - Instituto de Previdência dos Servidores Públicos do Município de Garanhuns - IPSG			40.000,00	14.695.000,00	74.115.000,00
30001 - Instituto de Previdência dos Servidores Públicos do Município de Garanhuns - IPSG			40.000,00	14.695.000,00	74.115.000,00
1000 - PODER LEGISLATIVO			32.000,00		15.710.000,00
1001 - CORPO DELIBERATIVO E SECRETARIA			32.000,00		15.710.000,00
1000 - CONSÓRCIO PÚBLICO PARA O DESENVOLVIMENTO DA REGIÃO AGRESTE MERIDIONAL DE PERNAMBUCO - CODEAM			7.750,00		575.000,00
1001 - CONSÓRCIO PÚBLICO PARA O DESENVOLVIMENTO DA REGIÃO AGRESTE MERIDIONAL DE PERNAMBUCO - CODEAM			7.750,00		575.000,00
21000 - AUTARQUIA DE ENSINO SUPERIOR DE GARANHUNS - AESGA					15.549.000,00
21001 - DIRETORIA EXECUTIVA DA AESGA					15.549.000,00
Total		624.000,00	4.024.250,00	19.995.824,55	623.500.000,00

Resumo

Total das Funções

623.500.000,00

TOTAL GERAL

623.500.000,00

Entidades Consolidadas: Prefeitura Municipal de Garanhuns, Fundo Municipal de Assistência Social de Garanhuns, Fundo Municipal de Saúde de Garanhuns, Fundo Municipal do Meio Ambiente de Garanhuns, Fundo Municipal dos Direitos da Criança e do Adolescente de Garanhuns, Autarquia Municipal de Segurança, Trânsito e Transporte de Garanhuns, Autarquia de Ensino Superior de Garanhuns - CONSOLIDAÇÃO, Instituto de Previdência dos Servidores Públicos do Município de Garanhuns (CANCELADA), Instituto de Previdência dos Servidores Públicos do Município de Garanhuns, Câmara Municipal de Vereadores de Garanhuns, Consórcio Público para o Desenvolvimento da Região Agreste Meridional de Pernambuco, Autarquia do Ensino Superior de Garanhuns

Prefeitura Municipal de Garanhuns

Avenida Santo Antônio, 126 - Santo Antônio - 55.293-000 - Garanhuns/ PE
CNPJ: 11.303.906/0001-00

Usuário: Timóteo Campos

Chave de Autenticação
1969-4324-829

Página
1 / 112

Demonstrativo de Compatibilidade entre PPA e LOA

		PPA 2022 - 2025 - Valores em R\$					
		Valor global	2022	2023	2024	2025	Total
Unidade gestora:	1 - Prefeitura Municipal de Garanhuns	0,00	196.967.418,28	333.901.055,35	379.863.942,40	340.293.598,34	1.251.026.014,37
Unidade orçamentária:	1001 - SECRETARIA DE ADMINISTRAÇÃO	0,00	9.936.709,58	17.254.931,44	13.145.010,55	14.027.965,00	54.364.616,57
Função:	4 - Administração	0,00	9.936.709,58	17.254.931,44	13.145.010,55	14.027.965,00	54.364.616,57
Subfunção:	122 - Administração Geral	0,00	9.936.709,58	17.254.931,44	13.145.010,55	14.027.965,00	54.364.616,57
Programa:	401 - APOIO GERENCIAL E TECNOLÓGICO PARA A PROMOÇÃO DO MODELO DE GE	0,00	9.936.709,58	17.254.931,44	13.145.010,55	14.027.965,00	54.364.616,57
Ação:	2.2001 - GESTÃO E MANUTENÇÃO DAS ATIVIDADES DA SECRETARIA DE	0,00	4.528.409,58	5.260.000,00	5.559.934,65	5.933.493,89	21.281.838,12
	132 - 3.1.90.00.00	0,00	3.336.064,62	3.300.000,00	3.500.000,00	3.735.220,19	13.871.284,81
	100 - MSC - 1.501.0000 - Recursos Próprios	0,00	3.336.064,62	3.300.000,00	3.500.000,00	3.735.220,19	13.871.284,81
	115 - 3.3.90.00.00	0,00	1.132.344,96	1.900.000,00	2.000.000,00	2.134.314,00	7.166.658,96
	100 - MSC - 1.501.0000 - Recursos Próprios	0,00	1.132.344,96	1.900.000,00	2.000.000,00	2.134.314,00	7.166.658,96
	116 - 4.4.90.00.00	0,00	60.000,00	60.000,00	59.934,65	63.959,70	243.894,35
	100 - MSC - 1.501.0000 - Recursos Próprios	0,00	60.000,00	60.000,00	59.934,65	63.959,70	243.894,35
Ação:	2.2002 - DESENVOLVIMENTO E APERFEIÇOAMENTO DE RECURSOS HUMANOS	0,00	165.000,00	165.000,00	165.000,00	176.080,90	671.080,90
	117 - 3.3.90.00.00	0,00	165.000,00	165.000,00	165.000,00	176.080,90	671.080,90
	100 - MSC - 1.501.0000 - Recursos Próprios	0,00	165.000,00	165.000,00	165.000,00	176.080,90	671.080,90
Ação:	2.2003 - ESTRUTURAÇÃO DA ÁREA TECNOLÓGICA DA INFORMAÇÃO	0,00	550.000,00	550.000,00	200.000,00	213.431,40	1.513.431,40
	118 - 3.3.90.00.00	0,00	500.000,00	50.000,00	50.000,00	53.357,85	653.357,85
	100 - MSC - 1.501.0000 - Recursos Próprios	0,00	500.000,00	50.000,00	50.000,00	53.357,85	653.357,85
	119 - 4.4.90.00.00	0,00	50.000,00	500.000,00	150.000,00	160.073,55	860.073,55
	100 - MSC - 1.501.0000 - Recursos Próprios	0,00	50.000,00	500.000,00	150.000,00	160.073,55	860.073,55
Ação:	2.2004 - MANUTENÇÃO DE ÓRGÃOS DE OUTRAS ESFERAS (JUNTA MILITAR E	0,00	100.000,00	100.000,00	100.000,00	106.715,70	406.715,70
	120 - 3.3.90.00.00	0,00	100.000,00	100.000,00	100.000,00	106.715,70	406.715,70
	100 - MSC - 1.501.0000 - Recursos Próprios	0,00	100.000,00	100.000,00	100.000,00	106.715,70	406.715,70
Ação:	2.2005 - MANUTENÇÃO DE PRÉDIOS PÚBLICOS (ARQUIVO CENTRAL E	0,00	56.000,00	56.000,00	56.000,00	59.760,79	227.760,79
	121 - 3.3.90.00.00	0,00	46.000,00	46.000,00	46.000,00	49.089,22	187.089,22
	100 - MSC - 1.501.0000 - Recursos Próprios	0,00	46.000,00	46.000,00	46.000,00	49.089,22	187.089,22
	122 - 4.4.90.00.00	0,00	10.000,00	10.000,00	10.000,00	10.671,57	40.671,57
	100 - MSC - 1.501.0000 - Recursos Próprios	0,00	10.000,00	10.000,00	10.000,00	10.671,57	40.671,57
Ação:	2.2006 - ENCARGOS GERAIS DO MUNICÍPIO (INSS, IPST)	0,00	4.250.000,00	10.758.931,44	6.700.000,00	7.149.951,90	28.858.883,34
	124 - 3.1.90.00.00	0,00	2.950.000,00	3.200.000,00	3.700.000,00	3.948.480,90	13.798.480,90
	100 - MSC - 1.501.0000 - Recursos Próprios	0,00	2.950.000,00	3.200.000,00	3.700.000,00	3.948.480,90	13.798.480,90
	125 - 3.1.91.00.00	0,00	1.300.000,00	7.558.931,44	3.000.000,00	3.201.471,00	15.060.402,44
	100 - MSC - 1.501.0000 - Recursos Próprios	0,00	1.300.000,00	7.558.931,44	3.000.000,00	3.201.471,00	15.060.402,44
Ação:	2.2008 - PARTICIPAÇÃO EM CONSÓRCIOS PÚBLICOS	0,00	287.300,00	298.000,00	297.075,90	317.030,90	1.199.406,80
	736 - 3.1.71.00.00	0,00	46.417,69	58.545,64	57.625,08	61.495,01	224.083,42

Prefeitura Municipal de Garanhuns

Avenida Santo Antônio, 126 - Santo Antônio - 55.293-000 - Garanhuns/ PE
CNPJ: 11.303.906/0001-00

Usuário: Timóteo Campos

Chave de Autenticação
1969-4324-829

Página
2 / 112

Demonstrativo de Compatibilidade entre PPA e LOA

		PPA 2022 - 2025 - Valores em R\$					
		Valor global	2022	2023	2024	2025	Total
	100 - MSC - 1.501.0000 - Recursos Próprios	0,00	46.417,69	58.545,64	57.625,08	61.495,01	224.083,42
	737 - 3.2.71.00.00	0,00	767,54	2.960,55	2.960,55	3.159,37	9.848,01
	100 - MSC - 1.501.0000 - Recursos Próprios	0,00	767,54	2.960,55	2.960,55	3.159,37	9.848,01
	738 - 3.3.71.00.00	0,00	220.752,52	212.428,46	212.424,92	226.695,01	872.300,91
	100 - MSC - 1.501.0000 - Recursos Próprios	0,00	220.752,52	212.428,46	212.424,92	226.695,01	872.300,91
	739 - 4.4.71.00.00	0,00	19.362,25	24.065,35	24.065,35	25.681,51	93.174,46
	100 - MSC - 1.501.0000 - Recursos Próprios	0,00	19.362,25	24.065,35	24.065,35	25.681,51	93.174,46
Ação:	2.2392 - REALIZAÇÃO DE CONCURSO PÚBLICO	0,00	0,00	67.000,00	67.000,00	71.499,52	205.499,52
	775 - 3.3.90.00.00	0,00	0,00	67.000,00	67.000,00	71.499,52	205.499,52
	100 - MSC - 1.501.0000 - Recursos Próprios	0,00	0,00	67.000,00	67.000,00	71.499,52	205.499,52
Unidade orçamentária:	2001 - SECRETARIA DE DESENVOLVIMENTO ECONÔMICO	0,00	992.500,00	1.775.500,00	795.500,00	848.923,39	4.412.423,39
Função:	4 - Administração	0,00	390.000,00	485.000,00	405.000,00	432.198,58	1.712.198,58
Subfunção:	122 - Administração Geral	0,00	390.000,00	485.000,00	405.000,00	432.198,58	1.712.198,58
Programa:	401 - APOIO GERENCIAL E TECNOLÓGICO PARA A PROMOÇÃO DO MODELO DE GE	0,00	390.000,00	485.000,00	405.000,00	432.198,58	1.712.198,58
Ação:	2.2009 - GESTÃO E MANUTENÇÃO DAS ATIVIDADES DA SECRETARIA DE	0,00	390.000,00	485.000,00	405.000,00	432.198,58	1.712.198,58
	759 - 3.1.90.00.00	0,00	300.000,00	250.000,00	170.000,00	181.416,69	901.416,69
	100 - MSC - 1.501.0000 - Recursos Próprios	0,00	300.000,00	250.000,00	170.000,00	181.416,69	901.416,69
	348 - 3.3.90.00.00	0,00	85.000,00	230.000,00	230.000,00	245.446,11	790.446,11
	100 - MSC - 1.501.0000 - Recursos Próprios	0,00	85.000,00	230.000,00	230.000,00	245.446,11	790.446,11
	349 - 4.4.90.00.00	0,00	5.000,00	5.000,00	5.000,00	5.335,78	20.335,78
	100 - MSC - 1.501.0000 - Recursos Próprios	0,00	5.000,00	5.000,00	5.000,00	5.335,78	20.335,78
Função:	23 - Comércio e Serviços	0,00	602.500,00	1.290.500,00	390.500,00	416.724,81	2.700.224,81
Subfunção:	122 - Administração Geral	0,00	602.500,00	1.290.500,00	390.500,00	416.724,81	2.700.224,81
Programa:	413 - DESENVOLVE GARANHUNS	0,00	307.500,00	190.500,00	140.500,00	149.935,56	788.435,56
Ação:	1.1001 - AQUISIÇÃO DE ÁREAS PARA IMPLANTAÇÃO DE NOVOS	0,00	50.000,00	50.000,00	50.000,00	53.357,85	203.357,85
	364 - 4.4.90.00.00	0,00	50.000,00	50.000,00	50.000,00	53.357,85	203.357,85
	100 - MSC - 1.501.0000 - Recursos Próprios	0,00	50.000,00	50.000,00	50.000,00	53.357,85	203.357,85
Ação:	2.2010 - ESTRUTURAÇÃO DO SISTEMA DE FOMENTO À ECONOMIA CRIATIVA	0,00	50.000,00	0,00	0,00	0,00	50.000,00
	356 - 3.3.90.00.00	0,00	50.000,00	0,00	0,00	0,00	50.000,00
	100 - MSC - 1.501.0000 - Recursos Próprios	0,00	50.000,00	0,00	0,00	0,00	50.000,00
Ação:	2.2011 - AMPLIAÇÃO DA INCUBADORA DE STARTUPS	0,00	50.000,00	0,00	0,00	0,00	50.000,00
	358 - 3.3.90.00.00	0,00	25.000,00	0,00	0,00	0,00	25.000,00
	100 - MSC - 1.501.0000 - Recursos Próprios	0,00	25.000,00	0,00	0,00	0,00	25.000,00
	359 - 4.4.90.00.00	0,00	25.000,00	0,00	0,00	0,00	25.000,00
	100 - MSC - 1.501.0000 - Recursos Próprios	0,00	25.000,00	0,00	0,00	0,00	25.000,00

Prefeitura Municipal de Garanhuns

Avenida Santo Antônio, 126 - Santo Antônio - 55.293-000 - Garanhuns/ PE
CNPJ: 11.303.906/0001-00

Usuário: Timóteo Campos

Chave de Autenticação
1969-4324-829

Página
3 / 112

Demonstrativo de Compatibilidade entre PPA e LOA

PPA 2022 - 2025 - Valores em R\$

		Valor global	2022	2023	2024	2025	Total
Ação:	2.2012 - IMPLANTAÇÃO DA INCUBADORA DE EMPREEND. DE IMPACTO SOCIAL	0,00	50.000,00	0,00	0,00	0,00	50.000,00
	360 - 3.3.90.00.00	0,00	30.000,00	0,00	0,00	0,00	30.000,00
	100 - MSC - 1.501.0000 - Recursos Próprios	0,00	30.000,00	0,00	0,00	0,00	30.000,00
	361 - 4.4.90.00.00	0,00	20.000,00	0,00	0,00	0,00	20.000,00
	100 - MSC - 1.501.0000 - Recursos Próprios	0,00	20.000,00	0,00	0,00	0,00	20.000,00
Ação:	2.2013 - APOIO AO EMPREENDEDORISMO INDIVIDUAL E SOLIDÁRIO	0,00	25.000,00	0,00	0,00	0,00	25.000,00
	362 - 3.3.90.00.00	0,00	25.000,00	0,00	0,00	0,00	25.000,00
	100 - MSC - 1.501.0000 - Recursos Próprios	0,00	25.000,00	0,00	0,00	0,00	25.000,00
Ação:	2.2014 - REALIZAÇÃO DE EVENTOS PARA PROMOÇÃO DO DESENVOLVIMENTO	0,00	15.000,00	0,00	0,00	0,00	15.000,00
	363 - 3.3.90.00.00	0,00	15.000,00	0,00	0,00	0,00	15.000,00
	100 - MSC - 1.501.0000 - Recursos Próprios	0,00	15.000,00	0,00	0,00	0,00	15.000,00
Ação:	2.2015 - APOIO AO PROJETO GARANHUNS LOCUS DE INOVAÇÃO	0,00	40.000,00	0,00	0,00	0,00	40.000,00
	365 - 3.3.90.00.00	0,00	40.000,00	0,00	0,00	0,00	40.000,00
	100 - MSC - 1.501.0000 - Recursos Próprios	0,00	40.000,00	0,00	0,00	0,00	40.000,00
Ação:	2.2016 - IMPLANTAÇÃO DA MOEDA SOCIAL GAROA	0,00	10.000,00	10.000,00	10.000,00	10.671,57	40.671,57
	366 - 3.3.90.00.00	0,00	10.000,00	10.000,00	10.000,00	10.671,57	40.671,57
	100 - MSC - 1.501.0000 - Recursos Próprios	0,00	10.000,00	10.000,00	10.000,00	10.671,57	40.671,57
Ação:	2.2017 - IMPLANTAÇÃO DO SISTEMA DE MICROCRÉDITO	0,00	0,00	0,00	0,00	0,00	0,00
	367 - 3.3.90.00.00	0,00	0,00	0,00	0,00	0,00	0,00
	100 - MSC - 1.501.0000 - Recursos Próprios	0,00	0,00	0,00	0,00	0,00	0,00
Ação:	2.2018 - CRIAÇÃO DA PLATAFORMA WEB GARANHUNS S/A	0,00	1.000,00	0,00	0,00	0,00	1.000,00
	368 - 3.3.90.00.00	0,00	1.000,00	0,00	0,00	0,00	1.000,00
	100 - MSC - 1.501.0000 - Recursos Próprios	0,00	1.000,00	0,00	0,00	0,00	1.000,00
Ação:	2.2019 - AMPLIAÇÃO DAS ATIVIDADES DO BALCÃO DO EMPREENDEDOR	0,00	1.000,00	2.000,00	2.000,00	2.134,32	7.134,32
	369 - 3.3.90.00.00	0,00	1.000,00	1.000,00	1.000,00	1.067,16	4.067,16
	100 - MSC - 1.501.0000 - Recursos Próprios	0,00	1.000,00	1.000,00	1.000,00	1.067,16	4.067,16
	924 - 4.4.90.00.00	0,00	0,00	1.000,00	1.000,00	1.067,16	3.067,16
	100 - MSC - 1.501.0000 - Recursos Próprios	0,00	0,00	1.000,00	1.000,00	1.067,16	3.067,16
Ação:	2.2020 - ATIVIDADES DE PESQUISA, ESTUDOS E ELABORAÇÃO DE PLANOS DE	0,00	2.500,00	2.500,00	2.500,00	2.667,89	10.167,89
	370 - 3.3.90.00.00	0,00	2.500,00	2.500,00	2.500,00	2.667,89	10.167,89
	100 - MSC - 1.501.0000 - Recursos Próprios	0,00	2.500,00	2.500,00	2.500,00	2.667,89	10.167,89
Ação:	2.2021 - PROSPECÇÃO DE NOVOS EMPREENDIMENTOS	0,00	1.000,00	0,00	0,00	0,00	1.000,00
	372 - 3.3.90.00.00	0,00	1.000,00	0,00	0,00	0,00	1.000,00
	100 - MSC - 1.501.0000 - Recursos Próprios	0,00	1.000,00	0,00	0,00	0,00	1.000,00

Prefeitura Municipal de Garanhuns

Avenida Santo Antônio, 126 - Santo Antônio - 55.293-000 - Garanhuns/ PE
CNPJ: 11.303.906/0001-00

Usuário: Timóteo Campos

Chave de Autenticação
1969-4324-829

Página
4 / 112

Demonstrativo de Compatibilidade entre PPA e LOA

PPA 2022 - 2025 - Valores em R\$

		Valor global	2022	2023	2024	2025	Total
Ação:	2.2022 - IMPLANTAÇÃO DA PLATAFORMA WEB BANCO DE TALENTOS	0,00	1.000,00	0,00	0,00	0,00	1.000,00
	373 - 3.3.90.00.00	0,00	1.000,00	0,00	0,00	0,00	1.000,00
	100 - MSC - 1.501.0000 - Recursos Próprios	0,00	1.000,00	0,00	0,00	0,00	1.000,00
Ação:	2.2023 - APOIO A PARCERIAS COM ENTIDADES PÚBLICAS E PRIVADAS	0,00	1.000,00	1.000,00	1.000,00	1.067,16	4.067,16
	374 - 3.3.90.00.00	0,00	1.000,00	1.000,00	1.000,00	1.067,16	4.067,16
	100 - MSC - 1.501.0000 - Recursos Próprios	0,00	1.000,00	1.000,00	1.000,00	1.067,16	4.067,16
Ação:	2.2024 - APOIO AO DESENVOLVIMENTO ECONÔMICO LOCAL	0,00	10.000,00	0,00	0,00	0,00	10.000,00
	375 - 3.3.90.00.00	0,00	10.000,00	0,00	0,00	0,00	10.000,00
	100 - MSC - 1.501.0000 - Recursos Próprios	0,00	10.000,00	0,00	0,00	0,00	10.000,00
Ação:	2.2436 - AMPLIAÇÃO E MANUTENÇÃO DA INCUBADORA DE STARTUPS	0,00	0,00	125.000,00	75.000,00	80.036,77	280.036,77
	925 - 3.3.90.00.00	0,00	0,00	100.000,00	50.000,00	53.357,85	203.357,85
	100 - MSC - 1.501.0000 - Recursos Próprios	0,00	0,00	100.000,00	50.000,00	53.357,85	203.357,85
	926 - 4.4.90.00.00	0,00	0,00	25.000,00	25.000,00	26.678,92	76.678,92
	100 - MSC - 1.501.0000 - Recursos Próprios	0,00	0,00	25.000,00	25.000,00	26.678,92	76.678,92
Programa:	415 - QUALIFICA GARANHUNS	0,00	225.000,00	1.000.000,00	150.000,00	160.073,55	1.535.073,55
Ação:	1.1002 - ESTRUTURAÇÃO DO PROGRAMA QUALIFICA GARANHUNS	0,00	180.000,00	500.000,00	100.000,00	106.715,70	886.715,70
	379 - 4.4.90.00.00	0,00	180.000,00	500.000,00	100.000,00	106.715,70	886.715,70
	100 - MSC - 1.501.0000 - Recursos Próprios	0,00	180.000,00	500.000,00	100.000,00	106.715,70	886.715,70
Ação:	2.2025 - MANUTENÇÃO DO PROGRAMA QUALIFICA GARANHUNS	0,00	45.000,00	500.000,00	50.000,00	53.357,85	648.357,85
	382 - 3.3.90.00.00	0,00	45.000,00	500.000,00	50.000,00	53.357,85	648.357,85
	100 - MSC - 1.501.0000 - Recursos Próprios	0,00	45.000,00	500.000,00	50.000,00	53.357,85	648.357,85
Programa:	416 - BAIRRO EMPREENDEDOR	0,00	30.000,00	100.000,00	100.000,00	106.715,70	336.715,70
Ação:	1.1003 - ESTRUTURAÇÃO DO PROGRAMA BAIRRO EMPREENDEDOR	0,00	7.500,00	50.000,00	50.000,00	53.357,85	160.857,85
	390 - 4.4.90.00.00	0,00	7.500,00	50.000,00	50.000,00	53.357,85	160.857,85
	100 - MSC - 1.501.0000 - Recursos Próprios	0,00	7.500,00	50.000,00	50.000,00	53.357,85	160.857,85
Ação:	2.2026 - MANUTENÇÃO DO PROGRAMA BAIRRO EMPREENDEDOR	0,00	22.500,00	50.000,00	50.000,00	53.357,85	175.857,85
	391 - 3.3.90.00.00	0,00	22.500,00	50.000,00	50.000,00	53.357,85	175.857,85
	100 - MSC - 1.501.0000 - Recursos Próprios	0,00	22.500,00	50.000,00	50.000,00	53.357,85	175.857,85
Programa:	418 - INOVATECH GARANHUNS	0,00	40.000,00	0,00	0,00	0,00	40.000,00
Ação:	1.1004 - ESTRUTURAÇÃO DO PROGRAMA INOVATECH GARANHUNS	0,00	17.500,00	0,00	0,00	0,00	17.500,00
	394 - 4.4.90.00.00	0,00	17.500,00	0,00	0,00	0,00	17.500,00
	100 - MSC - 1.501.0000 - Recursos Próprios	0,00	17.500,00	0,00	0,00	0,00	17.500,00
Ação:	2.2027 - MANUTENÇÃO DO PROGRAMA INOVATECH GARANHUNS	0,00	22.500,00	0,00	0,00	0,00	22.500,00
	395 - 3.3.90.00.00	0,00	22.500,00	0,00	0,00	0,00	22.500,00

Prefeitura Municipal de Garanhuns

Avenida Santo Antônio, 126 - Santo Antônio - 55.293-000 - Garanhuns/ PE
CNPJ: 11.303.906/0001-00

Usuário: Timóteo Campos

Chave de Autenticação
1969-4324-829

Página
5 / 112

Demonstrativo de Compatibilidade entre PPA e LOA

PPA 2022 - 2025 - Valores em R\$						
	Valor global	2022	2023	2024	2025	Total
100 - MSC - 1.501.0000 - Recursos Próprios	0,00	22.500,00	0,00	0,00	0,00	22.500,00
Unidade orçamentária: 3001 - SECRETARIA DE DESENVOLVIMENTO RURAL E MEIO	0,00	5.034.000,00	11.282.000,00	7.249.000,00	7.417.808,31	30.982.808,31
Função: 4 - Administração	0,00	2.500.000,00	3.170.000,00	2.450.000,00	2.614.534,65	10.734.534,65
Subfunção: 122 - Administração Geral	0,00	2.500.000,00	3.170.000,00	2.450.000,00	2.614.534,65	10.734.534,65
Programa: 401 - APOIO GERENCIAL E TECNOLÓGICO PARA A PROMOÇÃO DO MODELO DE GE	0,00	2.500.000,00	3.170.000,00	2.450.000,00	2.614.534,65	10.734.534,65
Ação: 2.2028 - GESTÃO E MANUTENÇÃO DAS ATIVIDADES DA SECRETARIA DE	0,00	2.500.000,00	3.170.000,00	2.450.000,00	2.614.534,65	10.734.534,65
760 - 3.1.90.00.00	0,00	2.200.000,00	2.120.000,00	1.800.000,00	1.920.882,60	8.040.882,60
100 - MSC - 1.501.0000 - Recursos Próprios	0,00	2.200.000,00	2.120.000,00	1.800.000,00	1.920.882,60	8.040.882,60
397 - 3.3.90.00.00	0,00	250.000,00	1.000.000,00	600.000,00	640.294,20	2.490.294,20
100 - MSC - 1.501.0000 - Recursos Próprios	0,00	250.000,00	1.000.000,00	600.000,00	640.294,20	2.490.294,20
396 - 4.4.90.00.00	0,00	50.000,00	50.000,00	50.000,00	53.357,85	203.357,85
100 - MSC - 1.501.0000 - Recursos Próprios	0,00	50.000,00	50.000,00	50.000,00	53.357,85	203.357,85
Função: 15 - Urbanismo	0,00	0,00	75.000,00	0,00	0,00	75.000,00
Subfunção: 451 - Infra-Estrutura Urbana	0,00	0,00	75.000,00	0,00	0,00	75.000,00
Programa: 2003 - NOVAS ESTRADAS	0,00	0,00	75.000,00	0,00	0,00	75.000,00
Ação: 2.2483 - EMENDA IMPOSITIVA Nº 154/2022 - MANUTENÇÃO E CONSERVAÇÃO DAS	0,00	0,00	75.000,00	0,00	0,00	75.000,00
1034 - 3.3.90.00.00	0,00	0,00	75.000,00	0,00	0,00	75.000,00
100 - MSC - 1.501.0000 - Recursos Próprios	0,00	0,00	75.000,00	0,00	0,00	75.000,00
Função: 18 - Gestão Ambiental	0,00	651.000,00	657.000,00	1.448.500,00	1.524.433,77	4.280.933,77
Subfunção: 541 - Preservação e Conservação Ambiental	0,00	651.000,00	657.000,00	1.448.500,00	1.524.433,77	4.280.933,77
Programa: 1801 - GARANHUNS MAIS VERDE	0,00	631.000,00	595.000,00	1.422.500,00	1.496.687,68	4.145.187,68
Ação: 2.2029 - MANUTENÇÃO E REVITALIZAÇÃO DO PARQUE NATURAL DA NASCENTE	0,00	250.000,00	195.000,00	200.000,00	373.504,95	1.018.504,95
427 - 3.3.90.00.00	0,00	145.000,00	145.000,00	100.000,00	266.789,25	656.789,25
100 - MSC - 1.501.0000 - Recursos Próprios	0,00	145.000,00	145.000,00	100.000,00	266.789,25	656.789,25
426 - 4.4.90.00.00	0,00	105.000,00	50.000,00	100.000,00	106.715,70	361.715,70
100 - MSC - 1.501.0000 - Recursos Próprios	0,00	105.000,00	50.000,00	50.000,00	53.357,85	258.357,85
119 - MSC - 1.700.0000 - Outras Transferências de Convênios ou Repasses da União	0,00	0,00	0,00	50.000,00	53.357,85	103.357,85
Ação: 2.2030 - MANUTENÇÃO E REESTRUTURAÇÃO DA SEMENTEIRA MUNICIPAL	0,00	80.000,00	80.000,00	40.000,00	42.686,28	242.686,28
429 - 3.3.90.00.00	0,00	40.000,00	40.000,00	20.000,00	21.343,14	121.343,14
100 - MSC - 1.501.0000 - Recursos Próprios	0,00	40.000,00	40.000,00	20.000,00	21.343,14	121.343,14
428 - 4.4.90.00.00	0,00	40.000,00	40.000,00	20.000,00	21.343,14	121.343,14
100 - MSC - 1.501.0000 - Recursos Próprios	0,00	40.000,00	40.000,00	20.000,00	21.343,14	121.343,14
Ação: 2.2031 - INCENTIVO A PRODUÇÃO, CONSERVAÇÃO E DISTRIBUIÇÃO DE	0,00	40.000,00	60.000,00	100.000,00	106.715,70	306.715,70
431 - 3.3.90.00.00	0,00	23.000,00	50.000,00	95.000,00	101.379,92	269.379,92
100 - MSC - 1.501.0000 - Recursos Próprios	0,00	23.000,00	50.000,00	95.000,00	101.379,92	269.379,92

Prefeitura Municipal de Garanhuns

Avenida Santo Antônio, 126 - Santo Antônio - 55.293-000 - Garanhuns/ PE
CNPJ: 11.303.906/0001-00

Usuário: Timóteo Campos

Chave de Autenticação
1969-4324-829

Página
6 / 112

Demonstrativo de Compatibilidade entre PPA e LOA

PPA 2022 - 2025 - Valores em R\$

		Valor global	2022	2023	2024	2025	Total
	430 - 4.4.90.00.00	0,00	17.000,00	10.000,00	5.000,00	5.335,78	37.335,78
	100 - MSC - 1.501.0000 - Recursos Próprios	0,00	17.000,00	10.000,00	5.000,00	5.335,78	37.335,78
Ação:	2.2032 - RECUPERAÇÃO E PRESERVAÇÃO DAS NASCENTES E MATAS CILIARES	0,00	50.000,00	50.000,00	155.000,00	16.007,35	271.007,35
	432 - 3.3.90.00.00	0,00	37.000,00	37.000,00	150.000,00	10.671,57	234.671,57
	100 - MSC - 1.501.0000 - Recursos Próprios	0,00	37.000,00	37.000,00	150.000,00	10.671,57	234.671,57
	433 - 4.4.90.00.00	0,00	13.000,00	13.000,00	5.000,00	5.335,78	36.335,78
	100 - MSC - 1.501.0000 - Recursos Próprios	0,00	13.000,00	13.000,00	5.000,00	5.335,78	36.335,78
Ação:	2.2033 - CRIAÇÃO E MANUTENÇÃO DO PROGRAMA MUNICIPAL EM EDUCAÇÃO	0,00	20.000,00	20.000,00	7.500,00	8.003,67	55.503,67
	434 - 3.3.90.00.00	0,00	15.000,00	15.000,00	5.000,00	5.335,78	40.335,78
	100 - MSC - 1.501.0000 - Recursos Próprios	0,00	15.000,00	15.000,00	5.000,00	5.335,78	40.335,78
	435 - 4.4.90.00.00	0,00	5.000,00	5.000,00	2.500,00	2.667,89	15.167,89
	100 - MSC - 1.501.0000 - Recursos Próprios	0,00	5.000,00	5.000,00	2.500,00	2.667,89	15.167,89
Ação:	2.2034 - MANUTENÇÃO DAS AÇÕES DE INCENTIVO À IMPLANTAÇÃO DE HORTAS	0,00	30.000,00	30.000,00	0,00	0,00	60.000,00
	437 - 3.3.90.00.00	0,00	22.000,00	22.000,00	0,00	0,00	44.000,00
	100 - MSC - 1.501.0000 - Recursos Próprios	0,00	22.000,00	22.000,00	0,00	0,00	44.000,00
	438 - 4.4.90.00.00	0,00	8.000,00	8.000,00	0,00	0,00	16.000,00
	100 - MSC - 1.501.0000 - Recursos Próprios	0,00	8.000,00	8.000,00	0,00	0,00	16.000,00
Ação:	2.2035 - MANUTENÇÃO DAS AÇÕES DE IMPLANTAÇÃO DE ESCOLAS VERDES	0,00	0,00	0,00	0,00	0,00	0,00
	439 - 3.3.90.00.00	0,00	0,00	0,00	0,00	0,00	0,00
	100 - MSC - 1.501.0000 - Recursos Próprios	0,00	0,00	0,00	0,00	0,00	0,00
Ação:	2.2036 - IMPLANTAÇÃO DE SANEAMENTO RURAL	0,00	0,00	0,00	0,00	0,00	0,00
	441 - 3.3.90.00.00	0,00	0,00	0,00	0,00	0,00	0,00
	100 - MSC - 1.501.0000 - Recursos Próprios	0,00	0,00	0,00	0,00	0,00	0,00
Ação:	2.2037 - MANUTENÇÃO E FOMENTO DO PROGRAMA DE FARMÁCIA VIVA	0,00	5.000,00	5.000,00	0,00	0,00	10.000,00
	442 - 3.3.90.00.00	0,00	4.000,00	4.000,00	0,00	0,00	8.000,00
	100 - MSC - 1.501.0000 - Recursos Próprios	0,00	4.000,00	4.000,00	0,00	0,00	8.000,00
	444 - 4.4.90.00.00	0,00	1.000,00	1.000,00	0,00	0,00	2.000,00
	100 - MSC - 1.501.0000 - Recursos Próprios	0,00	1.000,00	1.000,00	0,00	0,00	2.000,00
Ação:	2.2038 - FOMENTAR A CRIAÇÃO DE TRILHAS E ROTEIROS ECOLÓGICOS EM	0,00	15.000,00	15.000,00	20.000,00	21.343,14	71.343,14
	445 - 3.3.90.00.00	0,00	15.000,00	15.000,00	20.000,00	21.343,14	71.343,14
	100 - MSC - 1.501.0000 - Recursos Próprios	0,00	15.000,00	15.000,00	20.000,00	21.343,14	71.343,14
Ação:	2.2039 - PROMOÇÃO DA CONTENÇÃO DE VOÇOROCAS NA ZONA RURAL	0,00	0,00	0,00	0,00	0,00	0,00
	446 - 3.3.90.00.00	0,00	0,00	0,00	0,00	0,00	0,00
	100 - MSC - 1.501.0000 - Recursos Próprios	0,00	0,00	0,00	0,00	0,00	0,00

Prefeitura Municipal de Garanhuns

Avenida Santo Antônio, 126 - Santo Antônio - 55.293-000 - Garanhuns/ PE
CNPJ: 11.303.906/0001-00

Usuário: Timóteo Campos

Chave de Autenticação
1969-4324-829

Página
7 / 112

Demonstrativo de Compatibilidade entre PPA e LOA

PPA 2022 - 2025 - Valores em R\$

		Valor global	2022	2023	2024	2025	Total
Ação:	2.2040 - MANUTENÇÃO, APOIO E INCENTIVO AS POLÍTICAS PÚBLICAS DO	0,00	141.000,00	120.000,00	0,00	0,00	261.000,00
	447 - 3.3.90.00.00	0,00	70.000,00	70.000,00	0,00	0,00	140.000,00
	100 - MSC - 1.501.0000 - Recursos Próprios	0,00	70.000,00	70.000,00	0,00	0,00	140.000,00
	448 - 4.4.90.00.00	0,00	71.000,00	50.000,00	0,00	0,00	121.000,00
	100 - MSC - 1.501.0000 - Recursos Próprios	0,00	71.000,00	50.000,00	0,00	0,00	121.000,00
Ação:	2.2478 - EMENDA IMPOSITVA Nº 143/2022 - CRIAÇÃO E MANUTENÇÃO DO	0,00	0,00	20.000,00	0,00	0,00	20.000,00
	1023 - 3.3.90.00.00	0,00	0,00	20.000,00	0,00	0,00	20.000,00
	100 - MSC - 1.501.0000 - Recursos Próprios	0,00	0,00	20.000,00	0,00	0,00	20.000,00
Ação:	2.2490 - RECUPERAÇÃO, REESTRUTURAÇÃO E MANUTENÇÃO DO PARQUE RUBER	0,00	0,00	0,00	500.000,00	533.578,50	1.033.578,50
	1055 - 3.3.90.00.00	0,00	0,00	0,00	400.000,00	426.862,80	826.862,80
	100 - MSC - 1.501.0000 - Recursos Próprios	0,00	0,00	0,00	400.000,00	426.862,80	826.862,80
	1056 - 4.4.90.00.00	0,00	0,00	0,00	100.000,00	106.715,70	206.715,70
	100 - MSC - 1.501.0000 - Recursos Próprios	0,00	0,00	0,00	100.000,00	106.715,70	206.715,70
Ação:	2.2491 - IMPLANTAÇÃO E MANUTENÇÃO DE SISTEMA DE UNIDADES DE	0,00	0,00	0,00	20.000,00	21.343,14	41.343,14
	1057 - 3.3.90.00.00	0,00	0,00	0,00	20.000,00	21.343,14	41.343,14
	100 - MSC - 1.501.0000 - Recursos Próprios	0,00	0,00	0,00	20.000,00	21.343,14	41.343,14
Ação:	2.2492 - IMPLANTAÇÃO E MANUTENÇÃO DE FESTIVAIS MUSICAIS LIXO 100%	0,00	0,00	0,00	100.000,00	106.715,70	206.715,70
	1058 - 3.3.90.00.00	0,00	0,00	0,00	50.000,00	53.357,85	103.357,85
	100 - MSC - 1.501.0000 - Recursos Próprios	0,00	0,00	0,00	50.000,00	53.357,85	103.357,85
	1059 - 4.4.90.00.00	0,00	0,00	0,00	50.000,00	53.357,85	103.357,85
	100 - MSC - 1.501.0000 - Recursos Próprios	0,00	0,00	0,00	50.000,00	53.357,85	103.357,85
Ação:	2.2493 - MANUTENÇÃO DAS ATIVIDADES DO CASTRA MÓVEL	0,00	0,00	0,00	100.000,00	106.715,70	206.715,70
	1060 - 3.3.90.00.00	0,00	0,00	0,00	80.000,00	85.372,56	165.372,56
	100 - MSC - 1.501.0000 - Recursos Próprios	0,00	0,00	0,00	80.000,00	85.372,56	165.372,56
	1061 - 4.4.90.00.00	0,00	0,00	0,00	20.000,00	21.343,14	41.343,14
	100 - MSC - 1.501.0000 - Recursos Próprios	0,00	0,00	0,00	20.000,00	21.343,14	41.343,14
Ação:	2.2494 - IMPLEMENTAÇÃO E MANUTENÇÃO DOS GUARDIÕES AMBIENTAIS	0,00	0,00	0,00	130.000,00	160.073,55	290.073,55
	1062 - 3.3.90.00.00	0,00	0,00	0,00	80.000,00	106.715,70	186.715,70
	100 - MSC - 1.501.0000 - Recursos Próprios	0,00	0,00	0,00	80.000,00	106.715,70	186.715,70
	1063 - 4.4.90.00.00	0,00	0,00	0,00	50.000,00	53.357,85	103.357,85
	100 - MSC - 1.501.0000 - Recursos Próprios	0,00	0,00	0,00	50.000,00	53.357,85	103.357,85
Ação:	2.2519 - EMENDA IMPOSITIVA Nº 109/2023 - MANUTENÇÃO DAS ATIVIDADES DO	0,00	0,00	0,00	50.000,00	0,00	50.000,00
	1124 - 3.3.90.00.00	0,00	0,00	0,00	50.000,00	0,00	50.000,00
	100 - MSC - 1.501.0000 - Recursos Próprios	0,00	0,00	0,00	50.000,00	0,00	50.000,00

Prefeitura Municipal de Garanhuns

Avenida Santo Antônio, 126 - Santo Antônio - 55.293-000 - Garanhuns/ PE
CNPJ: 11.303.906/0001-00

Usuário: Timóteo Campos

Chave de Autenticação
1969-4324-829

Página
8 / 112

Demonstrativo de Compatibilidade entre PPA e LOA

		PPA 2022 - 2025 - Valores em R\$					
		Valor global	2022	2023	2024	2025	Total
Programa:	2004 - GARANHUNS SUSTENTÁVEL	0,00	20.000,00	62.000,00	26.000,00	27.746,09	135.746,09
Ação:	2.2041 - CRIAÇÃO DO PLANO MUNICIPAL DE GESTÃO DE RESÍDUOS SÓLIDOS	0,00	0,00	1.000,00	1.000,00	1.067,16	3.067,16
	413 - 3.3.90.00.00	0,00	0,00	1.000,00	1.000,00	1.067,16	3.067,16
	100 - MSC - 1.501.0000 - Recursos Próprios	0,00	0,00	1.000,00	1.000,00	1.067,16	3.067,16
Ação:	2.2042 - CRIAÇÃO DO PLANO MUNICIPAL DE PRODUÇÃO DE ENERGIAS LIMPAS E	0,00	0,00	1.000,00	1.000,00	1.067,16	3.067,16
	415 - 3.3.90.00.00	0,00	0,00	1.000,00	1.000,00	1.067,16	3.067,16
	100 - MSC - 1.501.0000 - Recursos Próprios	0,00	0,00	1.000,00	1.000,00	1.067,16	3.067,16
Ação:	2.2043 - CRIAÇÃO DO PLANO MUNICIPAL DE ARBORIZAÇÃO URBANA E RURAL	0,00	20.000,00	20.000,00	4.000,00	4.268,63	48.268,63
	418 - 3.3.90.00.00	0,00	19.000,00	19.000,00	3.000,00	3.201,47	44.201,47
	100 - MSC - 1.501.0000 - Recursos Próprios	0,00	19.000,00	19.000,00	3.000,00	3.201,47	44.201,47
	419 - 4.4.90.00.00	0,00	1.000,00	1.000,00	1.000,00	1.067,16	4.067,16
	100 - MSC - 1.501.0000 - Recursos Próprios	0,00	1.000,00	1.000,00	1.000,00	1.067,16	4.067,16
Ação:	2.2044 - MANUTENÇÃO DO PROGRAMA GARANHUNS SUSTENTÁVEL	0,00	0,00	40.000,00	20.000,00	21.343,14	81.343,14
	422 - 3.3.90.00.00	0,00	0,00	30.000,00	15.000,00	16.007,36	61.007,36
	100 - MSC - 1.501.0000 - Recursos Próprios	0,00	0,00	30.000,00	15.000,00	16.007,36	61.007,36
	423 - 4.4.90.00.00	0,00	0,00	10.000,00	5.000,00	5.335,78	20.335,78
	100 - MSC - 1.501.0000 - Recursos Próprios	0,00	0,00	10.000,00	5.000,00	5.335,78	20.335,78
Função:	20 - Agricultura	0,00	1.883.000,00	7.380.000,00	3.350.500,00	3.278.839,89	15.892.339,89
Subfunção:	122 - Administração Geral	0,00	5.000,00	5.000,00	0,00	0,00	10.000,00
Programa:	2001 - ATER - DESENVOLVE AGRICULTURA FAMILIAR GARANHUNS	0,00	5.000,00	5.000,00	0,00	0,00	10.000,00
Ação:	2.2045 - MANUTENÇÃO DAS AÇÕES E ATIVIDADES DAS PRÁTICAS E	0,00	5.000,00	5.000,00	0,00	0,00	10.000,00
	421 - 4.4.90.00.00	0,00	5.000,00	5.000,00	0,00	0,00	10.000,00
	100 - MSC - 1.501.0000 - Recursos Próprios	0,00	5.000,00	5.000,00	0,00	0,00	10.000,00
Subfunção:	392 - Difusão Cultural	0,00	25.000,00	25.000,00	0,00	0,00	50.000,00
Programa:	2001 - ATER - DESENVOLVE AGRICULTURA FAMILIAR GARANHUNS	0,00	25.000,00	25.000,00	0,00	0,00	50.000,00
Ação:	2.2045 - MANUTENÇÃO DAS AÇÕES E ATIVIDADES DAS PRÁTICAS E	0,00	25.000,00	25.000,00	0,00	0,00	50.000,00
	420 - 3.3.90.00.00	0,00	25.000,00	25.000,00	0,00	0,00	50.000,00
	100 - MSC - 1.501.0000 - Recursos Próprios	0,00	25.000,00	25.000,00	0,00	0,00	50.000,00
Subfunção:	451 - Infra-Estrutura Urbana	0,00	761.000,00	4.211.000,00	1.870.000,00	1.856.853,18	8.698.853,18
Programa:	2003 - NOVAS ESTRADAS	0,00	761.000,00	4.211.000,00	1.870.000,00	1.856.853,18	8.698.853,18
Ação:	2.2046 - MANUTENÇÃO E CONSERVAÇÃO DAS ESTRADAS VICINAIS	0,00	731.000,00	4.181.000,00	1.810.000,00	1.824.838,47	8.546.838,47
	403 - 3.3.90.00.00	0,00	250.000,00	3.700.000,00	1.600.000,00	1.600.735,50	7.150.735,50
	100 - MSC - 1.501.0000 - Recursos Próprios	0,00	250.000,00	3.700.000,00	1.600.000,00	1.600.735,50	7.150.735,50
	404 - 4.4.90.00.00	0,00	481.000,00	481.000,00	210.000,00	224.102,97	1.396.102,97
	100 - MSC - 1.501.0000 - Recursos Próprios	0,00	471.000,00	471.000,00	200.000,00	213.431,40	1.355.431,40

Prefeitura Municipal de Garanhuns

Avenida Santo Antônio, 126 - Santo Antônio - 55.293-000 - Garanhuns/ PE
CNPJ: 11.303.906/0001-00

Usuário: Timóteo Campos

Chave de Autenticação
1969-4324-829

Página
9 / 112

Demonstrativo de Compatibilidade entre PPA e LOA

PPA 2022 - 2025 - Valores em R\$

	Valor global	2022	2023	2024	2025	Total
119 - MSC - 1.700.0000 - Outras Transferências de Convênios ou Repasses da União	0,00	10.000,00	10.000,00	10.000,00	10.671,57	40.671,57
Ação: 2.2047 - APOIO E INCENTIVO AS POLÍTICAS PÚBLICAS DO PROGRAMA NOVAS 408 - 4.4.90.00.00	0,00 0,00	30.000,00 30.000,00	0,00 0,00	0,00 0,00	0,00 0,00	30.000,00 30.000,00
100 - MSC - 1.501.0000 - Recursos Próprios	0,00	30.000,00	0,00	0,00	0,00	30.000,00
Ação: 2.2440 - APOIO E INCENTIVO AS POLÍTICAS PÚBLICAS DO PROGRAMA NOVAS 932 - 4.4.90.00.00	0,00 0,00	0,00 0,00	30.000,00 30.000,00	30.000,00 30.000,00	32.014,71 32.014,71	92.014,71 92.014,71
100 - MSC - 1.501.0000 - Recursos Próprios	0,00	0,00	30.000,00	30.000,00	32.014,71	92.014,71
Ação: 2.2515 - EMENDA IMPOSITIVA 034/2023- MANUTENÇÃO E CONSERVAÇÃO DAS 1119 - 3.3.90.00.00	0,00 0,00	0,00 0,00	0,00 0,00	30.000,00 30.000,00	0,00 0,00	30.000,00 30.000,00
100 - MSC - 1.501.0000 - Recursos Próprios	0,00	0,00	0,00	30.000,00	0,00	30.000,00
Subfunção: 605 - Abastecimento	0,00	383.000,00	1.045.000,00	771.000,00	664.838,82	2.863.838,82
Programa: 2001 - ATER - DESENVOLVE AGRICULTURA FAMILIAR GARANHUNS	0,00	3.000,00	3.000,00	1.000,00	1.067,16	8.067,16
Ação: 2.2048 - REATIVAÇÃO DO PROGRAMA DE AQUISIÇÃO DE ALIMENTOS - PAA E 401 - 3.3.90.00.00	0,00 0,00	3.000,00 3.000,00	3.000,00 3.000,00	1.000,00 1.000,00	1.067,16 1.067,16	8.067,16 8.067,16
100 - MSC - 1.501.0000 - Recursos Próprios	0,00	3.000,00	3.000,00	1.000,00	1.067,16	8.067,16
Programa: 2005 - ÁGUAS PARA GARANHUNS	0,00	380.000,00	1.042.000,00	770.000,00	663.771,66	2.855.771,66
Ação: 1.1005 - REESTRUTURAÇÃO DO SISTEMA DE ABASTECIMENTO DE ÁGUA NOS 436 - 4.4.90.00.00	0,00 0,00	1.000,00 1.000,00	0,00 0,00	0,00 0,00	0,00 0,00	1.000,00 1.000,00
100 - MSC - 1.501.0000 - Recursos Próprios	0,00	1.000,00	0,00	0,00	0,00	1.000,00
Ação: 1.1091 - REESTRUTURAÇÃO DO SISTEMA DE ABASTECIMENTO DE ÁGUA NOS 933 - 4.4.90.00.00	0,00 0,00	0,00 0,00	1.000,00 1.000,00	1.000,00 1.000,00	1.067,16 1.067,16	3.067,16 3.067,16
100 - MSC - 1.501.0000 - Recursos Próprios	0,00	0,00	1.000,00	1.000,00	1.067,16	3.067,16
Ação: 1.1158 - EMENDA IMPOSITIVA 033/2023- CONSTRUÇÃO DE CISTERNA E/OU 1122 - 4.4.90.00.00	0,00 0,00	0,00 0,00	0,00 0,00	36.000,00 36.000,00	0,00 0,00	36.000,00 36.000,00
100 - MSC - 1.501.0000 - Recursos Próprios	0,00	0,00	0,00	36.000,00	0,00	36.000,00
Ação: 2.2049 - PERFURAÇÃO DE POÇOS ARTESIANOS, INCLUSIVE AS CONSTANTES NAS 440 - 3.3.90.00.00	0,00 0,00	165.000,00 165.000,00	0,00 0,00	0,00 0,00	0,00 0,00	165.000,00 165.000,00
100 - MSC - 1.501.0000 - Recursos Próprios	0,00	165.000,00	0,00	0,00	0,00	165.000,00
Ação: 2.2050 - CONSTRUÇÃO DE CISTERNAS E/OU BIOÁGUA 443 - 3.3.90.00.00	0,00 0,00	10.000,00 10.000,00	10.000,00 10.000,00	10.000,00 10.000,00	10.671,57 10.671,57	40.671,57 40.671,57
100 - MSC - 1.501.0000 - Recursos Próprios	0,00	10.000,00	10.000,00	10.000,00	10.671,57	40.671,57
Ação: 2.2051 - MANUTENÇÃO ADMINISTRATIVA DA REDE DE ABASTECIMENTO DE ÁGUA 449 - 3.3.90.00.00	0,00 0,00	10.000,00 8.000,00	10.000,00 8.000,00	10.000,00 8.000,00	10.671,57 8.537,26	40.671,57 32.537,26
100 - MSC - 1.501.0000 - Recursos Próprios	0,00	8.000,00	8.000,00	8.000,00	8.537,26	32.537,26

Prefeitura Municipal de Garanhuns

Avenida Santo Antônio, 126 - Santo Antônio - 55.293-000 - Garanhuns/ PE
CNPJ: 11.303.906/0001-00

Usuário: Timóteo Campos

Chave de Autenticação
1969-4324-829

Página
10 / 112

Demonstrativo de Compatibilidade entre PPA e LOA

PPA 2022 - 2025 - Valores em R\$							
	Valor global	2022	2023	2024	2025	Total	
	450 - 4.4.90.00.00	0,00	2.000,00	2.000,00	2.000,00	2.134,31	8.134,31
	100 - MSC - 1.501.0000 - Recursos Próprios	0,00	2.000,00	2.000,00	2.000,00	2.134,31	8.134,31
Ação:	2.2052 - MANUTENÇÃO DO ABASTECIMENTO DE ÁGUA ATRAVÉS DE CARRO-PIPA	0,00	20.000,00	605.000,00	101.000,00	107.782,86	833.782,86
	451 - 3.3.90.00.00	0,00	15.000,00	600.000,00	100.000,00	106.715,70	821.715,70
	100 - MSC - 1.501.0000 - Recursos Próprios	0,00	15.000,00	600.000,00	100.000,00	106.715,70	821.715,70
	452 - 4.4.90.00.00	0,00	5.000,00	5.000,00	1.000,00	1.067,16	12.067,16
	100 - MSC - 1.501.0000 - Recursos Próprios	0,00	5.000,00	5.000,00	1.000,00	1.067,16	12.067,16
Ação:	2.2053 - ABASTECIMENTO DE ÁGUA DO DISTRITO DE MIRACICA ATRAVÉS DE	0,00	173.000,00	250.000,00	500.000,00	533.578,50	1.456.578,50
	453 - 3.3.90.00.00	0,00	173.000,00	250.000,00	500.000,00	533.578,50	1.456.578,50
	100 - MSC - 1.501.0000 - Recursos Próprios	0,00	173.000,00	250.000,00	500.000,00	533.578,50	1.456.578,50
Ação:	2.2054 - APOIO E INCENTIVO A ESTRUTURAÇÃO DAS POLÍTICAS PÚBLICAS DO	0,00	1.000,00	1.000,00	0,00	0,00	2.000,00
	454 - 4.4.90.00.00	0,00	1.000,00	1.000,00	0,00	0,00	2.000,00
	100 - MSC - 1.501.0000 - Recursos Próprios	0,00	1.000,00	1.000,00	0,00	0,00	2.000,00
Ação:	2.2441 - PERFURAÇÃO DE POÇOS ARTESIANOS	0,00	0,00	165.000,00	0,00	0,00	165.000,00
	934 - 3.3.90.00.00	0,00	0,00	165.000,00	0,00	0,00	165.000,00
	100 - MSC - 1.501.0000 - Recursos Próprios	0,00	0,00	165.000,00	0,00	0,00	165.000,00
Ação:	2.2516 - EMENDA IMPOSITIVA 031/2023- MANUTENÇÃO DO ABASTECIMENTO DE	0,00	0,00	0,00	36.000,00	0,00	36.000,00
	1120 - 3.3.90.00.00	0,00	0,00	0,00	36.000,00	0,00	36.000,00
	100 - MSC - 1.501.0000 - Recursos Próprios	0,00	0,00	0,00	36.000,00	0,00	36.000,00
Ação:	2.2517 - EMENDA IMPOSITIVA 032/2023- MANUTENÇÃO ADMINISTRATIVA DA	0,00	0,00	0,00	36.000,00	0,00	36.000,00
	1121 - 3.3.90.00.00	0,00	0,00	0,00	36.000,00	0,00	36.000,00
	100 - MSC - 1.501.0000 - Recursos Próprios	0,00	0,00	0,00	36.000,00	0,00	36.000,00
Ação:	2.2518 - EMENDA IMPOSITIVA 157/2023- POÇO ARTESIANO PARA O DISTRITO DE	0,00	0,00	0,00	40.000,00	0,00	40.000,00
	1123 - 3.3.90.00.00	0,00	0,00	0,00	40.000,00	0,00	40.000,00
	100 - MSC - 1.501.0000 - Recursos Próprios	0,00	0,00	0,00	40.000,00	0,00	40.000,00
Subfunção:	606 - Extensão Rural	0,00	532.000,00	720.000,00	162.500,00	173.413,00	1.587.913,00
Programa:	2001 - ATER - DESENVOLVE AGRICULTURA FAMILIAR GARANHUNS	0,00	155.000,00	343.000,00	151.500,00	161.674,27	811.174,27
Ação:	2.2055 - IMPLANTAÇÃO AGROINDÚSTRIAS NA ZONA RURAL	0,00	0,00	100.000,00	1.000,00	1.067,16	102.067,16
	398 - 3.3.90.00.00	0,00	0,00	100.000,00	1.000,00	1.067,16	102.067,16
	100 - MSC - 1.501.0000 - Recursos Próprios	0,00	0,00	100.000,00	1.000,00	1.067,16	102.067,16
Ação:	2.2056 - MANUTENÇÃO DAS AÇÕES E ATIVIDADES DO "PLANTÃO AGROEDUCA"	0,00	2.000,00	2.000,00	2.000,00	2.134,31	8.134,31
	400 - 4.4.90.00.00	0,00	2.000,00	2.000,00	2.000,00	2.134,31	8.134,31
	100 - MSC - 1.501.0000 - Recursos Próprios	0,00	2.000,00	2.000,00	2.000,00	2.134,31	8.134,31
Ação:	2.2057 - MANUTENÇÃO DAS AÇÕES E ATIVIDADES DE COLETAS E ANÁLISES DE	0,00	18.000,00	18.000,00	50.000,00	53.357,85	139.357,85

Prefeitura Municipal de Garanhuns

Avenida Santo Antônio, 126 - Santo Antônio - 55.293-000 - Garanhuns/ PE
CNPJ: 11.303.906/0001-00

Usuário: Timóteo Campos

Chave de Autenticação
1969-4324-829

Página
11 / 112

Demonstrativo de Compatibilidade entre PPA e LOA

PPA 2022 - 2025 - Valores em R\$						
	Valor global	2022	2023	2024	2025	Total
	402 - 3.3.90.00.00	0,00	18.000,00	18.000,00	50.000,00	139.357,85
	100 - MSC - 1.501.0000 - Recursos Próprios	0,00	18.000,00	18.000,00	50.000,00	139.357,85
Ação:	2.2058 - MANUTENÇÃO DAS AÇÕES DE INCENTIVO A PRODUÇÃO ORGÂNICA E DE	0,00	45.000,00	45.000,00	5.000,00	100.335,78
	409 - 3.3.90.00.00	0,00	45.000,00	45.000,00	5.000,00	100.335,78
	100 - MSC - 1.501.0000 - Recursos Próprios	0,00	45.000,00	45.000,00	5.000,00	100.335,78
Ação:	2.2059 - MANUTENÇÃO DAS AÇÕES DE INOVAÇÕES TECNOLÓGICAS NO CAMPO E	0,00	32.000,00	32.000,00	7.500,00	79.503,67
	410 - 3.3.90.00.00	0,00	27.000,00	27.000,00	5.000,00	64.335,78
	100 - MSC - 1.501.0000 - Recursos Próprios	0,00	27.000,00	27.000,00	5.000,00	64.335,78
	411 - 4.4.90.00.00	0,00	5.000,00	5.000,00	2.500,00	15.167,89
	100 - MSC - 1.501.0000 - Recursos Próprios	0,00	5.000,00	5.000,00	2.500,00	15.167,89
Ação:	2.2060 - INCENTIVAR AS FAMÍLIAS RURAIS, OS JOVENS DO CAMPO E AS	0,00	1.000,00	1.000,00	1.000,00	4.067,16
	412 - 3.3.90.00.00	0,00	1.000,00	1.000,00	1.000,00	4.067,16
	100 - MSC - 1.501.0000 - Recursos Próprios	0,00	1.000,00	1.000,00	1.067,16	4.067,16
Ação:	2.2061 - CRIAÇÃO E MANUTENÇÃO DAS FEIRAS DA AGRICULTURA FAMILIAR PARA	0,00	0,00	40.000,00	5.000,00	50.335,78
	414 - 3.3.90.00.00	0,00	0,00	40.000,00	5.000,00	50.335,78
	100 - MSC - 1.501.0000 - Recursos Próprios	0,00	0,00	40.000,00	5.335,78	50.335,78
Ação:	2.2062 - MANUTENÇÃO DAS AÇÕES E ATIVIDADES DO PROGRAMA GARANTIA	0,00	32.000,00	80.000,00	80.000,00	277.372,56
	416 - 3.3.90.00.00	0,00	32.000,00	80.000,00	80.000,00	277.372,56
	100 - MSC - 1.501.0000 - Recursos Próprios	0,00	32.000,00	80.000,00	85.372,56	277.372,56
Ação:	2.2063 - CRIAÇÃO E MANUTENÇÃO DA FEIRA DO EMPREENDEDORISMO RURAL	0,00	0,00	0,00	0,00	0,00
	417 - 3.3.90.00.00	0,00	0,00	0,00	0,00	0,00
	100 - MSC - 1.501.0000 - Recursos Próprios	0,00	0,00	0,00	0,00	0,00
Ação:	2.2064 - MANUTENÇÃO, APOIO E INCENTIVO AS POLÍTICAS PÚBLICAS DO	0,00	25.000,00	25.000,00	0,00	50.000,00
	424 - 3.3.90.00.00	0,00	20.000,00	20.000,00	0,00	40.000,00
	100 - MSC - 1.501.0000 - Recursos Próprios	0,00	20.000,00	20.000,00	0,00	40.000,00
	425 - 4.4.90.00.00	0,00	5.000,00	5.000,00	0,00	10.000,00
	100 - MSC - 1.501.0000 - Recursos Próprios	0,00	5.000,00	5.000,00	0,00	10.000,00
Programa:	2003 - NOVAS ESTRADAS	0,00	377.000,00	377.000,00	11.000,00	776.738,73
Ação:	2.2065 - MANUTENÇÃO DOS SERVIÇOS PRESTADOS PARA A PRODUÇÃO	0,00	377.000,00	377.000,00	11.000,00	776.738,73
	406 - 3.3.90.00.00	0,00	375.000,00	375.000,00	10.000,00	770.671,57
	100 - MSC - 1.501.0000 - Recursos Próprios	0,00	375.000,00	375.000,00	10.671,57	770.671,57
	407 - 4.4.90.00.00	0,00	2.000,00	2.000,00	1.000,00	6.067,16
	100 - MSC - 1.501.0000 - Recursos Próprios	0,00	2.000,00	2.000,00	1.067,16	6.067,16
Subfunção:	608 - Promoção da Produção Agropecuária	0,00	97.000,00	97.000,00	0,00	194.000,00

Prefeitura Municipal de Garanhuns

Avenida Santo Antônio, 126 - Santo Antônio - 55.293-000 - Garanhuns/ PE
CNPJ: 11.303.906/0001-00

Usuário: Timóteo Campos

Chave de Autenticação
1969-4324-829

Página
12 / 112

Demonstrativo de Compatibilidade entre PPA e LOA

		PPA 2022 - 2025 - Valores em R\$					
		Valor global	2022	2023	2024	2025	Total
Programa:	2001 - ATER - DESENVOLVE AGRICULTURA FAMILIAR GARANHUNS	0,00	97.000,00	97.000,00	0,00	0,00	194.000,00
Ação:	2.2056 - MANUTENÇÃO DAS AÇÕES E ATIVIDADES DO "PLANTÃO AGROEDUCA"	0,00	17.000,00	17.000,00	0,00	0,00	34.000,00
	399 - 3.3.90.00.00	0,00	17.000,00	17.000,00	0,00	0,00	34.000,00
	100 - MSC - 1.501.0000 - Recursos Próprios	0,00	17.000,00	17.000,00	0,00	0,00	34.000,00
Ação:	2.2066 - PROMOÇÃO DE INTERCÂMBIOS, CURSOS E OFICINAS PARA OS	0,00	80.000,00	80.000,00	0,00	0,00	160.000,00
	405 - 3.3.90.00.00	0,00	80.000,00	80.000,00	0,00	0,00	160.000,00
	100 - MSC - 1.501.0000 - Recursos Próprios	0,00	80.000,00	80.000,00	0,00	0,00	160.000,00
Subfunção:	691 - Promoção Comercial	0,00	80.000,00	1.277.000,00	547.000,00	583.734,89	2.487.734,89
Programa:	2006 - ABASTECE GARANHUNS	0,00	80.000,00	1.277.000,00	547.000,00	583.734,89	2.487.734,89
Ação:	1.1006 - REQUALIFICAR E REORGANIZAR A CEAGA, 18 DE AGOSTO, MERCADO DE	0,00	1.000,00	1.000,00	100.000,00	106.715,70	208.715,70
	455 - 4.4.90.00.00	0,00	1.000,00	1.000,00	100.000,00	106.715,70	208.715,70
	100 - MSC - 1.501.0000 - Recursos Próprios	0,00	1.000,00	1.000,00	100.000,00	106.715,70	208.715,70
Ação:	1.1007 - CONSTRUÇÃO E AMPLIAÇÃO DA CEAGA	0,00	30.000,00	600.000,00	257.000,00	274.259,35	1.161.259,35
	460 - 4.4.90.00.00	0,00	30.000,00	600.000,00	257.000,00	274.259,35	1.161.259,35
	100 - MSC - 1.501.0000 - Recursos Próprios	0,00	30.000,00	200.000,00	207.000,00	220.901,50	657.901,50
	119 - MSC - 1.700.0000 - Outras Transferências de Convênios ou Repasses da União	0,00	0,00	400.000,00	50.000,00	53.357,85	503.357,85
Ação:	1.1008 - APOIO E INCENTIVO A ESTRUTURAÇÃO DAS POLÍTICAS PÚBLICAS DO	0,00	1.000,00	1.000,00	1.000,00	1.067,16	4.067,16
	461 - 4.4.90.00.00	0,00	1.000,00	1.000,00	1.000,00	1.067,16	4.067,16
	100 - MSC - 1.501.0000 - Recursos Próprios	0,00	1.000,00	1.000,00	1.000,00	1.067,16	4.067,16
Ação:	1.1090 - REFORMA DO MERCADO 18 DE AGOSTO	0,00	0,00	500.000,00	2.000,00	2.134,32	504.134,32
	916 - 4.4.90.00.00	0,00	0,00	500.000,00	2.000,00	2.134,32	504.134,32
	100 - MSC - 1.501.0000 - Recursos Próprios	0,00	0,00	100.000,00	1.000,00	1.067,16	102.067,16
	119 - MSC - 1.700.0000 - Outras Transferências de Convênios ou Repasses da União	0,00	0,00	400.000,00	1.000,00	1.067,16	402.067,16
Ação:	2.2067 - REORGANIZAÇÃO E PADRONIZAÇÃO DAS FEIRAS LIVRES	0,00	18.000,00	18.000,00	110.000,00	117.387,27	263.387,27
	456 - 3.3.90.00.00	0,00	16.000,00	16.000,00	10.000,00	10.671,57	52.671,57
	100 - MSC - 1.501.0000 - Recursos Próprios	0,00	16.000,00	16.000,00	10.000,00	10.671,57	52.671,57
	457 - 4.4.90.00.00	0,00	2.000,00	2.000,00	100.000,00	106.715,70	210.715,70
	100 - MSC - 1.501.0000 - Recursos Próprios	0,00	2.000,00	2.000,00	100.000,00	106.715,70	210.715,70
Ação:	2.2068 - IMPLEMENTAÇÃO DO SISTEMA DE INSPEÇÃO MUNICIPAL (SIM)	0,00	0,00	50.000,00	4.000,00	4.268,63	58.268,63
	458 - 3.3.90.00.00	0,00	0,00	46.000,00	3.000,00	3.201,47	52.201,47
	100 - MSC - 1.501.0000 - Recursos Próprios	0,00	0,00	46.000,00	3.000,00	3.201,47	52.201,47
	459 - 4.4.90.00.00	0,00	0,00	4.000,00	1.000,00	1.067,16	6.067,16
	100 - MSC - 1.501.0000 - Recursos Próprios	0,00	0,00	4.000,00	1.000,00	1.067,16	6.067,16
Ação:	2.2069 - MANUTENÇÃO DO PROGRAMA ABASTECE GARANHUNS	0,00	30.000,00	107.000,00	73.000,00	77.902,46	287.902,46

Prefeitura Municipal de Garanhuns

Avenida Santo Antônio, 126 - Santo Antônio - 55.293-000 - Garanhuns/ PE
CNPJ: 11.303.906/0001-00

Usuário: Timóteo Campos

Chave de Autenticação
1969-4324-829

Página
13 / 112

Demonstrativo de Compatibilidade entre PPA e LOA

		PPA 2022 - 2025 - Valores em R\$					
		Valor global	2022	2023	2024	2025	Total
	462 - 3.3.90.00.00	0,00	23.000,00	100.000,00	70.000,00	74.700,99	267.700,99
	100 - MSC - 1.501.0000 - Recursos Próprios	0,00	23.000,00	100.000,00	70.000,00	74.700,99	267.700,99
	463 - 4.4.90.00.00	0,00	7.000,00	7.000,00	3.000,00	3.201,47	20.201,47
	100 - MSC - 1.501.0000 - Recursos Próprios	0,00	7.000,00	7.000,00	3.000,00	3.201,47	20.201,47
Unidade orçamentária:	5001 - GABINETE DO PREFEITO	0,00	3.410.000,00	4.928.000,00	4.778.000,00	5.098.876,14	18.214.876,14
Função:	4 - Administração	0,00	3.410.000,00	4.928.000,00	4.778.000,00	5.098.876,14	18.214.876,14
Subfunção:	122 - Administração Geral	0,00	3.410.000,00	4.928.000,00	4.778.000,00	5.098.876,14	18.214.876,14
Programa:	401 - APOIO GERENCIAL E TECNOLÓGICO PARA A PROMOÇÃO DO MODELO DE GE	0,00	3.410.000,00	4.928.000,00	4.778.000,00	5.098.876,14	18.214.876,14
Ação:	2.2071 - MANUTENÇÃO DAS ATIVIDADES DA ASSESSORIA TÉCNICA DO VICE	0,00	28.000,00	28.000,00	28.000,00	29.880,39	113.880,39
	93 - 3.3.90.00.00	0,00	22.000,00	22.000,00	22.000,00	23.477,45	89.477,45
	100 - MSC - 1.501.0000 - Recursos Próprios	0,00	22.000,00	22.000,00	22.000,00	23.477,45	89.477,45
	95 - 4.4.90.00.00	0,00	6.000,00	6.000,00	6.000,00	6.402,94	24.402,94
	100 - MSC - 1.501.0000 - Recursos Próprios	0,00	6.000,00	6.000,00	6.000,00	6.402,94	24.402,94
Ação:	2.2072 - GESTÃO E MANUTENÇÃO DAS ATIVIDADES DOS CONSELHOS E OUTROS	0,00	17.000,00	17.000,00	17.000,00	18.141,67	69.141,67
	79 - 3.3.90.00.00	0,00	17.000,00	17.000,00	17.000,00	18.141,67	69.141,67
	100 - MSC - 1.501.0000 - Recursos Próprios	0,00	17.000,00	17.000,00	17.000,00	18.141,67	69.141,67
Ação:	2.2073 - GESTÃO E MANUTENÇÃO DAS ATIVIDADES DA SECRETARIA DO	0,00	3.050.000,00	4.650.000,00	4.500.000,00	4.802.206,50	17.002.206,50
	761 - 3.1.90.00.00	0,00	2.500.000,00	3.500.000,00	3.350.000,00	3.574.975,95	12.924.975,95
	100 - MSC - 1.501.0000 - Recursos Próprios	0,00	2.500.000,00	3.500.000,00	3.350.000,00	3.574.975,95	12.924.975,95
	81 - 3.3.90.00.00	0,00	500.000,00	1.100.000,00	1.100.000,00	1.173.872,70	3.873.872,70
	100 - MSC - 1.501.0000 - Recursos Próprios	0,00	500.000,00	1.100.000,00	1.100.000,00	1.173.872,70	3.873.872,70
	83 - 4.4.90.00.00	0,00	50.000,00	50.000,00	50.000,00	53.357,85	203.357,85
	100 - MSC - 1.501.0000 - Recursos Próprios	0,00	50.000,00	50.000,00	50.000,00	53.357,85	203.357,85
Ação:	2.2074 - GESTÃO E MANUTENÇÃO DOS CONSELHOS TUTELARES	0,00	236.000,00	120.000,00	120.000,00	128.058,84	604.058,84
	84 - 3.3.90.00.00	0,00	216.000,00	100.000,00	100.000,00	106.715,70	522.715,70
	100 - MSC - 1.501.0000 - Recursos Próprios	0,00	216.000,00	100.000,00	100.000,00	106.715,70	522.715,70
	85 - 4.4.90.00.00	0,00	20.000,00	20.000,00	20.000,00	21.343,14	81.343,14
	100 - MSC - 1.501.0000 - Recursos Próprios	0,00	20.000,00	20.000,00	20.000,00	21.343,14	81.343,14
Ação:	2.2075 - GESTÃO E MANUTENÇÃO DAS ATIVIDADES DA SUBPREFEITURA DE SÃO	0,00	13.000,00	53.000,00	53.000,00	56.559,32	175.559,32
	86 - 3.3.90.00.00	0,00	10.000,00	50.000,00	50.000,00	53.357,85	163.357,85
	100 - MSC - 1.501.0000 - Recursos Próprios	0,00	10.000,00	50.000,00	50.000,00	53.357,85	163.357,85
	87 - 4.4.90.00.00	0,00	3.000,00	3.000,00	3.000,00	3.201,47	12.201,47
	100 - MSC - 1.501.0000 - Recursos Próprios	0,00	3.000,00	3.000,00	3.000,00	3.201,47	12.201,47
Ação:	2.2076 - GESTÃO E MANUTENÇÃO DAS ATIVIDADES DA SUBPREFEITURA DE	0,00	54.000,00	48.000,00	48.000,00	51.223,54	201.223,54
	88 - 3.3.90.00.00	0,00	46.000,00	40.000,00	40.000,00	42.686,28	168.686,28

Prefeitura Municipal de Garanhuns

Avenida Santo Antônio, 126 - Santo Antônio - 55.293-000 - Garanhuns/ PE
CNPJ: 11.303.906/0001-00

Usuário: Timóteo Campos

Chave de Autenticação
1969-4324-829

Página
14 / 112

Demonstrativo de Compatibilidade entre PPA e LOA

PPA 2022 - 2025 - Valores em R\$						
	Valor global	2022	2023	2024	2025	Total
100 - MSC - 1.501.0000 - Recursos Próprios	0,00	46.000,00	40.000,00	40.000,00	42.686,28	168.686,28
89 - 4.4.90.00.00	0,00	8.000,00	8.000,00	8.000,00	8.537,26	32.537,26
100 - MSC - 1.501.0000 - Recursos Próprios	0,00	8.000,00	8.000,00	8.000,00	8.537,26	32.537,26
Ação: 2.2077 - GESTÃO E MANUTENÇÃO DAS ATIVIDADES DA SUBPREFEITURA DE	0,00	12.000,00	12.000,00	12.000,00	12.805,88	48.805,88
90 - 3.3.90.00.00	0,00	10.000,00	10.000,00	10.000,00	10.671,57	40.671,57
100 - MSC - 1.501.0000 - Recursos Próprios	0,00	10.000,00	10.000,00	10.000,00	10.671,57	40.671,57
91 - 4.4.90.00.00	0,00	2.000,00	2.000,00	2.000,00	2.134,31	8.134,31
100 - MSC - 1.501.0000 - Recursos Próprios	0,00	2.000,00	2.000,00	2.000,00	2.134,31	8.134,31
Unidade orçamentária: 6001 - PROCURADORIA GERAL DO MUNICÍPIO	0,00	1.680.000,00	3.460.000,00	2.990.000,00	3.190.799,43	11.320.799,43
Função: 4 - Administração	0,00	1.680.000,00	3.460.000,00	2.990.000,00	3.190.799,43	11.320.799,43
Subfunção: 122 - Administração Geral	0,00	1.680.000,00	3.460.000,00	2.990.000,00	3.190.799,43	11.320.799,43
Programa: 401 - APOIO GERENCIAL E TECNOLÓGICO PARA A PROMOÇÃO DO MODELO DE GE	0,00	810.000,00	930.000,00	1.020.000,00	1.088.500,14	3.848.500,14
Ação: 2.2078 - GESTÃO E MANUTENÇÃO DAS ATIVIDADES DA PROCURADORIA SUAS	0,00	810.000,00	920.000,00	1.010.000,00	1.077.828,57	3.817.828,57
762 - 3.1.90.00.00	0,00	600.000,00	710.000,00	800.000,00	853.725,60	2.963.725,60
100 - MSC - 1.501.0000 - Recursos Próprios	0,00	600.000,00	710.000,00	800.000,00	853.725,60	2.963.725,60
106 - 3.3.90.00.00	0,00	150.000,00	150.000,00	150.000,00	160.073,55	610.073,55
100 - MSC - 1.501.0000 - Recursos Próprios	0,00	150.000,00	150.000,00	150.000,00	160.073,55	610.073,55
111 - 4.4.90.00.00	0,00	60.000,00	60.000,00	60.000,00	64.029,42	244.029,42
100 - MSC - 1.501.0000 - Recursos Próprios	0,00	60.000,00	60.000,00	60.000,00	64.029,42	244.029,42
Ação: 2.2393 - REALIZAÇÃO DE CONCURSO PÚBLICO PARA PREENCHIMENTO DO	0,00	0,00	10.000,00	10.000,00	10.671,57	30.671,57
776 - 3.3.90.00.00	0,00	0,00	10.000,00	10.000,00	10.671,57	30.671,57
100 - MSC - 1.501.0000 - Recursos Próprios	0,00	0,00	10.000,00	10.000,00	10.671,57	30.671,57
Programa: 405 - MODERNIZAÇÃO DA GESTÃO DA DÍVIDA ATIVA	0,00	320.000,00	320.000,00	320.000,00	341.490,24	1.301.490,24
Ação: 2.2079 - IMPLANTAÇÃO E MANUTENÇÃO DE SOLUÇÃO TECNOLÓGICA PARA	0,00	320.000,00	320.000,00	320.000,00	341.490,24	1.301.490,24
108 - 3.3.90.00.00	0,00	320.000,00	320.000,00	320.000,00	341.490,24	1.301.490,24
100 - MSC - 1.501.0000 - Recursos Próprios	0,00	320.000,00	320.000,00	320.000,00	341.490,24	1.301.490,24
Programa: 406 - SERVIÇO DA DÍVIDA INTERNA	0,00	550.000,00	2.210.000,00	1.650.000,00	1.760.809,05	6.170.809,05
Ação: 2.2080 - OUTROS ENCARGOS ESPECIAIS	0,00	550.000,00	2.210.000,00	1.650.000,00	1.760.809,05	6.170.809,05
109 - 3.1.90.00.00	0,00	300.000,00	760.000,00	650.000,00	693.652,05	2.403.652,05
100 - MSC - 1.501.0000 - Recursos Próprios	0,00	300.000,00	760.000,00	650.000,00	693.652,05	2.403.652,05
110 - 3.3.90.00.00	0,00	250.000,00	1.450.000,00	1.000.000,00	1.067.157,00	3.767.157,00
100 - MSC - 1.501.0000 - Recursos Próprios	0,00	250.000,00	1.450.000,00	1.000.000,00	1.067.157,00	3.767.157,00
Unidade orçamentária: 7001 - CONTROLADORIA	0,00	622.100,00	645.000,00	735.000,00	784.360,39	2.786.460,39
Função: 4 - Administração	0,00	622.100,00	645.000,00	735.000,00	784.360,39	2.786.460,39
Subfunção: 124 - Controle Interno	0,00	622.100,00	645.000,00	735.000,00	784.360,39	2.786.460,39

Prefeitura Municipal de Garanhuns

Avenida Santo Antônio, 126 - Santo Antônio - 55.293-000 - Garanhuns/ PE
CNPJ: 11.303.906/0001-00

Usuário: Timóteo Campos

Chave de Autenticação
1969-4324-829

Página
15 / 112

Demonstrativo de Compatibilidade entre PPA e LOA

		Valor global	2022	2023	2024	2025	Total
		PPA 2022 - 2025 - Valores em R\$					
Programa:	401 - APOIO GERENCIAL E TECNOLÓGICO PARA A PROMOÇÃO DO MODELO DE GE	0,00	526.000,00	390.000,00	480.000,00	512.235,36	1.908.235,36
Ação:	2.2082 - GESTÃO E MANUTENÇÃO DAS ATIVIDADES DA CONTROLADORIA E SUAS	0,00	526.000,00	390.000,00	480.000,00	512.235,36	1.908.235,36
	763 - 3.1.90.00.00	0,00	300.000,00	310.000,00	400.000,00	426.862,80	1.436.862,80
	100 - MSC - 1.501.0000 - Recursos Próprios	0,00	300.000,00	310.000,00	400.000,00	426.862,80	1.436.862,80
	73 - 3.3.90.00.00	0,00	226.000,00	80.000,00	80.000,00	85.372,56	471.372,56
	100 - MSC - 1.501.0000 - Recursos Próprios	0,00	226.000,00	80.000,00	80.000,00	85.372,56	471.372,56
Programa:	403 - ESTRUTURAÇÃO E FORTALECIMENTO DO SISTEMA DE CONTROLE INTERNO	0,00	96.100,00	255.000,00	255.000,00	272.125,03	878.225,03
Ação:	2.2081 - REALIZAÇÃO DE CONCURSO PÚBLICO PARA PREENCHIMENTO DO	0,00	0,00	10.000,00	10.000,00	10.671,57	30.671,57
	754 - 3.3.90.00.00	0,00	0,00	10.000,00	10.000,00	10.671,57	30.671,57
	100 - MSC - 1.501.0000 - Recursos Próprios	0,00	0,00	10.000,00	10.000,00	10.671,57	30.671,57
Ação:	2.2083 - PROMOÇÃO DA TRANSPARÊNCIA E DO CONTROLE SOCIAL	0,00	56.100,00	225.000,00	225.000,00	240.110,32	746.210,32
	74 - 3.3.90.00.00	0,00	56.100,00	225.000,00	225.000,00	240.110,32	746.210,32
	100 - MSC - 1.501.0000 - Recursos Próprios	0,00	56.100,00	225.000,00	225.000,00	240.110,32	746.210,32
Ação:	2.2084 - APRIMORAMENTO DA ATUAÇÃO DO SISTEMA DE CONTROLE INTERNO	0,00	40.000,00	20.000,00	20.000,00	21.343,14	101.343,14
	75 - 3.3.90.00.00	0,00	30.000,00	10.000,00	10.000,00	10.671,57	60.671,57
	100 - MSC - 1.501.0000 - Recursos Próprios	0,00	30.000,00	10.000,00	10.000,00	10.671,57	60.671,57
	76 - 4.4.90.00.00	0,00	10.000,00	10.000,00	10.000,00	10.671,57	40.671,57
	100 - MSC - 1.501.0000 - Recursos Próprios	0,00	10.000,00	10.000,00	10.000,00	10.671,57	40.671,57
Unidade orçamentária:	8001 - SECRETARIA DE FINANÇAS	0,00	14.528.964,92	20.074.051,45	24.888.614,00	33.316.416,86	92.808.047,23
Função:	4 - Administração	0,00	9.403.964,92	13.313.578,90	15.743.289,45	16.800.561,55	55.261.394,82
Subfunção:	123 - Administração Financeira	0,00	9.403.964,92	13.313.578,90	15.743.289,45	16.800.561,55	55.261.394,82
Programa:	401 - APOIO GERENCIAL E TECNOLÓGICO PARA A PROMOÇÃO DO MODELO DE GE	0,00	5.712.500,00	8.248.500,00	5.607.000,00	5.983.549,31	25.551.549,31
Ação:	2.2085 - GESTÃO E MANUTENÇÃO DAS ATIVIDADES DA SECRETARIA DE	0,00	2.627.500,00	2.981.000,00	3.509.000,00	3.744.653,92	12.862.153,92
	764 - 3.1.90.00.00	0,00	2.400.000,00	2.440.000,00	3.038.000,00	3.242.022,97	11.120.022,97
	100 - MSC - 1.501.0000 - Recursos Próprios	0,00	2.400.000,00	2.440.000,00	3.038.000,00	3.242.022,97	11.120.022,97
	77 - 3.3.90.00.00	0,00	227.500,00	341.000,00	341.000,00	363.900,54	1.273.400,54
	100 - MSC - 1.501.0000 - Recursos Próprios	0,00	227.500,00	341.000,00	341.000,00	363.900,54	1.273.400,54
	798 - 4.4.90.00.00	0,00	0,00	200.000,00	130.000,00	138.730,41	468.730,41
	100 - MSC - 1.501.0000 - Recursos Próprios	0,00	0,00	200.000,00	130.000,00	138.730,41	468.730,41
Ação:	2.2086 - ADMINISTRAÇÃO FINANCEIRA E CONTÁBIL DA PREFEITURA	0,00	435.000,00	518.000,00	518.000,00	552.787,33	2.023.787,33
	78 - 3.3.90.00.00	0,00	435.000,00	518.000,00	518.000,00	552.787,33	2.023.787,33
	100 - MSC - 1.501.0000 - Recursos Próprios	0,00	435.000,00	518.000,00	518.000,00	552.787,33	2.023.787,33
Ação:	2.2087 - DESENVOLVIMENTO E APERFEIÇOAMENTO DA ADMINISTRAÇÃO	0,00	2.095.000,00	4.095.000,00	1.050.000,00	1.120.514,85	8.360.514,85
	92 - 3.3.90.00.00	0,00	2.045.000,00	4.045.000,00	1.000.000,00	1.067.157,00	8.157.157,00
	100 - MSC - 1.501.0000 - Recursos Próprios	0,00	2.045.000,00	4.045.000,00	1.000.000,00	1.067.157,00	8.157.157,00

Prefeitura Municipal de Garanhuns

Avenida Santo Antônio, 126 - Santo Antônio - 55.293-000 - Garanhuns/ PE
CNPJ: 11.303.906/0001-00

Usuário: Timóteo Campos

Chave de Autenticação
1969-4324-829

Página
16 / 112

Demonstrativo de Compatibilidade entre PPA e LOA

		PPA 2022 - 2025 - Valores em R\$					
		Valor global	2022	2023	2024	2025	Total
	94 - 4.4.90.00.00	0,00	50.000,00	50.000,00	50.000,00	53.357,85	203.357,85
	100 - MSC - 1.501.0000 - Recursos Próprios	0,00	50.000,00	50.000,00	50.000,00	53.357,85	203.357,85
Ação:	2.2088 - ADMINISTRAÇÃO TRIBUTÁRIA DO MUNICÍPIO	0,00	555.000,00	654.500,00	530.000,00	565.593,21	2.305.093,21
	80 - 3.3.90.00.00	0,00	525.000,00	624.500,00	500.000,00	533.578,50	2.183.078,50
	100 - MSC - 1.501.0000 - Recursos Próprios	0,00	525.000,00	624.500,00	500.000,00	533.578,50	2.183.078,50
	82 - 4.4.90.00.00	0,00	30.000,00	30.000,00	30.000,00	32.014,71	122.014,71
	100 - MSC - 1.501.0000 - Recursos Próprios	0,00	30.000,00	30.000,00	30.000,00	32.014,71	122.014,71
Programa:	404 - ENCARGOS FINANCEIROS DO MUNICÍPIO	0,00	3.691.464,92	5.065.078,90	10.136.289,45	10.817.012,24	29.709.845,51
Ação:	0.1 - ENCARGOS GERAIS COMUNS A DIVERSOS ÓRGÃOS	0,00	3.691.464,92	5.065.078,90	10.136.289,45	10.817.012,24	29.709.845,51
	97 - 3.2.90.00.00	0,00	464,92	15.078,90	6.586.289,45	7.028.604,89	13.630.438,16
	100 - MSC - 1.501.0000 - Recursos Próprios	0,00	464,92	15.078,90	6.586.289,45	7.028.604,89	13.630.438,16
	735 - 3.2.91.00.00	0,00	50.000,00	50.000,00	50.000,00	53.357,85	203.357,85
	100 - MSC - 1.501.0000 - Recursos Próprios	0,00	50.000,00	50.000,00	50.000,00	53.357,85	203.357,85
	96 - 3.3.90.00.00	0,00	3.641.000,00	5.000.000,00	3.500.000,00	3.735.049,50	15.876.049,50
	100 - MSC - 1.501.0000 - Recursos Próprios	0,00	3.641.000,00	5.000.000,00	3.500.000,00	3.735.049,50	15.876.049,50
Função:	28 - Encargos Especiais	0,00	1.696.000,00	2.010.800,00	3.844.500,00	4.102.685,09	11.653.985,09
Subfunção:	843 - Serviço da Dívida Interna	0,00	1.696.000,00	2.010.800,00	3.844.500,00	4.102.685,09	11.653.985,09
Programa:	404 - ENCARGOS FINANCEIROS DO MUNICÍPIO	0,00	1.696.000,00	2.010.800,00	3.844.500,00	4.102.685,09	11.653.985,09
Ação:	0.2 - ENCARGOS DA DÍVIDA PÚBLICA	0,00	1.696.000,00	2.010.800,00	3.844.500,00	4.102.685,09	11.653.985,09
	101 - 4.6.90.00.00	0,00	1.100.000,00	1.259.960,00	2.944.500,00	3.142.243,79	8.446.703,79
	100 - MSC - 1.501.0000 - Recursos Próprios	0,00	1.100.000,00	1.259.960,00	2.944.500,00	3.142.243,79	8.446.703,79
	102 - 4.6.91.00.00	0,00	596.000,00	750.840,00	900.000,00	960.441,30	3.207.281,30
	100 - MSC - 1.501.0000 - Recursos Próprios	0,00	596.000,00	750.840,00	900.000,00	960.441,30	3.207.281,30
Função:	99 - Reserva de Contingência	0,00	3.429.000,00	4.749.672,55	5.300.824,55	12.413.170,22	25.892.667,32
Subfunção:	999 - Reserva de Contingência	0,00	3.429.000,00	4.749.672,55	5.300.824,55	12.413.170,22	25.892.667,32
Programa:	999 - RESERVA DE CONTINGÊNCIA	0,00	3.429.000,00	4.749.672,55	5.300.824,55	12.413.170,22	25.892.667,32
Ação:	0.3 - RESERVA DE CONTIGÊNCIA	0,00	3.429.000,00	4.697.000,00	5.287.000,00	5.642.059,06	19.055.059,06
	107 - 9.9.99.00.00	0,00	3.429.000,00	4.697.000,00	5.287.000,00	5.642.059,06	19.055.059,06
	100 - MSC - 1.501.0000 - Recursos Próprios	0,00	3.429.000,00	4.697.000,00	5.287.000,00	5.642.059,06	19.055.059,06
Ação:	0.6 - RESERVA PARLAMENTAR	0,00	0,00	52.672,55	13.824,55	6.771.111,16	6.837.608,26
	799 - 9.9.99.00.00	0,00	0,00	52.672,55	13.824,55	6.771.111,16	6.837.608,26
	100 - MSC - 1.501.0000 - Recursos Próprios	0,00	0,00	52.672,55	13.824,55	6.771.111,16	6.837.608,26
Unidade orçamentária:	9001 - SECRETARIA DE COMUNICAÇÃO SOCIAL	0,00	1.227.000,00	1.645.000,00	1.585.000,00	1.691.443,85	6.148.443,85
Função:	4 - Administração	0,00	1.227.000,00	1.645.000,00	1.585.000,00	1.691.443,85	6.148.443,85
Subfunção:	122 - Administração Geral	0,00	1.227.000,00	1.645.000,00	1.585.000,00	1.691.443,85	6.148.443,85

Prefeitura Municipal de Garanhuns

Avenida Santo Antônio, 126 - Santo Antônio - 55.293-000 - Garanhuns/ PE
CNPJ: 11.303.906/0001-00

Usuário: Timóteo Campos

Chave de Autenticação
1969-4324-829

Página
17 / 112

Demonstrativo de Compatibilidade entre PPA e LOA

		Valor global	2022	2023	2024	PPA 2022 - 2025 - Valores em R\$	
						2025	Total
Programa:	401 - APOIO GERENCIAL E TECNOLÓGICO PARA A PROMOÇÃO DO MODELO DE GE	0,00	1.227.000,00	1.645.000,00	1.585.000,00	1.691.443,85	6.148.443,85
Ação:	2.2089 - GESTÃO E MANUTENÇÃO DAS ATIVIDADES DA SECRETARIA DE	0,00	697.000,00	980.000,00	920.000,00	981.784,44	3.578.784,44
	765 - 3.1.90.00.00	0,00	600.000,00	740.000,00	800.000,00	853.725,60	2.993.725,60
	100 - MSC - 1.501.0000 - Recursos Próprios	0,00	600.000,00	740.000,00	800.000,00	853.725,60	2.993.725,60
	58 - 3.3.90.00.00	0,00	50.000,00	220.000,00	100.000,00	106.715,70	476.715,70
	100 - MSC - 1.501.0000 - Recursos Próprios	0,00	50.000,00	220.000,00	100.000,00	106.715,70	476.715,70
	59 - 4.4.90.00.00	0,00	47.000,00	20.000,00	20.000,00	21.343,14	108.343,14
	100 - MSC - 1.501.0000 - Recursos Próprios	0,00	47.000,00	20.000,00	20.000,00	21.343,14	108.343,14
Ação:	2.2090 - MANUTENÇÃO DAS ATIVIDADES DO DEPARTAMENTO DE PUBLICIDADE E	0,00	530.000,00	665.000,00	665.000,00	709.659,41	2.569.659,41
	61 - 3.3.90.00.00	0,00	500.000,00	650.000,00	650.000,00	693.652,05	2.493.652,05
	100 - MSC - 1.501.0000 - Recursos Próprios	0,00	500.000,00	650.000,00	650.000,00	693.652,05	2.493.652,05
	63 - 4.4.90.00.00	0,00	30.000,00	15.000,00	15.000,00	16.007,36	76.007,36
	100 - MSC - 1.501.0000 - Recursos Próprios	0,00	30.000,00	15.000,00	15.000,00	16.007,36	76.007,36
Unidade orçamentária:	10001 - SECRETARIA DA MULHER	0,00	655.000,00	684.000,00	778.391,76	804.636,38	2.922.028,14
Função:	4 - Administração	0,00	540.000,00	570.000,00	640.000,00	682.980,48	2.432.980,48
Subfunção:	122 - Administração Geral	0,00	540.000,00	570.000,00	640.000,00	682.980,48	2.432.980,48
Programa:	401 - APOIO GERENCIAL E TECNOLÓGICO PARA A PROMOÇÃO DO MODELO DE GE	0,00	540.000,00	570.000,00	640.000,00	682.980,48	2.432.980,48
Ação:	2.2091 - GESTÃO E MANUTENÇÃO DAS AÇÕES E ATIVIDADES DA SECRETARIA DA	0,00	540.000,00	570.000,00	640.000,00	682.980,48	2.432.980,48
	766 - 3.1.90.00.00	0,00	400.000,00	430.000,00	400.000,00	533.578,50	1.763.578,50
	100 - MSC - 1.501.0000 - Recursos Próprios	0,00	400.000,00	430.000,00	400.000,00	533.578,50	1.763.578,50
	464 - 3.3.90.00.00	0,00	130.000,00	130.000,00	230.000,00	138.730,41	628.730,41
	100 - MSC - 1.501.0000 - Recursos Próprios	0,00	130.000,00	130.000,00	230.000,00	138.730,41	628.730,41
	465 - 4.4.90.00.00	0,00	10.000,00	10.000,00	10.000,00	10.671,57	40.671,57
	100 - MSC - 1.501.0000 - Recursos Próprios	0,00	10.000,00	10.000,00	10.000,00	10.671,57	40.671,57
Função:	14 - Direitos da Cidadania	0,00	115.000,00	114.000,00	138.391,76	121.655,90	489.047,66
Subfunção:	422 - Direitos Individuais, Coletivos e Difusos	0,00	115.000,00	114.000,00	138.391,76	121.655,90	489.047,66
Programa:	1401 - QUALIFICAÇÃO PARA AS MULHERES VÍTIMAS DE VIOLÊNCIA DOMÉSTICA E	0,00	20.000,00	29.000,00	53.391,76	30.947,56	133.339,32
Ação:	2.2093 - MANUTENÇÃO E ESTRUTURAÇÃO DO PROGRAMA DE QUALIFICAÇÃO	0,00	20.000,00	29.000,00	29.000,00	30.947,56	108.947,56
	466 - 3.3.90.00.00	0,00	18.000,00	28.000,00	28.000,00	29.880,40	103.880,40
	100 - MSC - 1.501.0000 - Recursos Próprios	0,00	18.000,00	28.000,00	28.000,00	29.880,40	103.880,40
	467 - 4.4.90.00.00	0,00	2.000,00	1.000,00	1.000,00	1.067,16	5.067,16
	100 - MSC - 1.501.0000 - Recursos Próprios	0,00	2.000,00	1.000,00	1.000,00	1.067,16	5.067,16
Ação:	2.2511 - EMENDA IMPOSITIVA 043/2023 - RECURSOS DESTINADOS PARA	0,00	0,00	0,00	24.391,76	0,00	24.391,76
	1115 - 3.3.90.00.00	0,00	0,00	0,00	24.391,76	0,00	24.391,76
	100 - MSC - 1.501.0000 - Recursos Próprios	0,00	0,00	0,00	24.391,76	0,00	24.391,76

Prefeitura Municipal de Garanhuns

Avenida Santo Antônio, 126 - Santo Antônio - 55.293-000 - Garanhuns/ PE
CNPJ: 11.303.906/0001-00

Usuário: Timóteo Campos

Chave de Autenticação
1969-4324-829

Página
18 / 112

Demonstrativo de Compatibilidade entre PPA e LOA

		PPA 2022 - 2025 - Valores em R\$					
		Valor global	2022	2023	2024	2025	Total
Programa:	1402 - APOIO GERENCIAL E TÉCNICO PARA AS MULHERES VÍTIMAS DE VIOLÊNCIA	0,00	50.000,00	40.000,00	40.000,00	42.686,28	172.686,28
Ação:	2.2092 - MANUTENÇÃO E ESTRUTURAÇÃO DO PROGRAMA DE APOIO GERENCIAL	0,00	50.000,00	0,00	0,00	0,00	50.000,00
	468 - 3.3.90.00.00	0,00	29.000,00	0,00	0,00	0,00	29.000,00
	100 - MSC - 1.501.0000 - Recursos Próprios	0,00	29.000,00	0,00	0,00	0,00	29.000,00
	469 - 4.4.90.00.00	0,00	21.000,00	0,00	0,00	0,00	21.000,00
	100 - MSC - 1.501.0000 - Recursos Próprios	0,00	21.000,00	0,00	0,00	0,00	21.000,00
Ação:	2.2442 - MANUTENÇÃO E ESTRUTURAÇÃO DO PROGRAMA DE APOIO GERENCIAL	0,00	0,00	40.000,00	40.000,00	42.686,28	122.686,28
	935 - 3.3.90.00.00	0,00	0,00	19.000,00	19.000,00	20.275,98	58.275,98
	100 - MSC - 1.501.0000 - Recursos Próprios	0,00	0,00	19.000,00	19.000,00	20.275,98	58.275,98
	936 - 4.4.90.00.00	0,00	0,00	21.000,00	21.000,00	22.410,30	64.410,30
	100 - MSC - 1.501.0000 - Recursos Próprios	0,00	0,00	21.000,00	21.000,00	22.410,30	64.410,30
Programa:	1403 - PROGRAMA DE ENFRENTAMENTO À VIOLÊNCIA CONTRA A MULHER	0,00	45.000,00	45.000,00	45.000,00	48.022,06	183.022,06
Ação:	2.2094 - MANUTENÇÃO E ESTRUTURAÇÃO DO PROGRAMA DE ENFRENTAMENTO	0,00	25.000,00	25.000,00	25.000,00	26.678,92	101.678,92
	470 - 3.3.90.00.00	0,00	22.000,00	22.000,00	22.000,00	23.477,45	89.477,45
	100 - MSC - 1.501.0000 - Recursos Próprios	0,00	22.000,00	22.000,00	22.000,00	23.477,45	89.477,45
	471 - 4.4.90.00.00	0,00	3.000,00	3.000,00	3.000,00	3.201,47	12.201,47
	100 - MSC - 1.501.0000 - Recursos Próprios	0,00	3.000,00	3.000,00	3.000,00	3.201,47	12.201,47
Ação:	2.2397 - AQUISIÇÃO E MANUTENÇÃO DE SOFTWARE MÓVEL DESTINADOS A	0,00	20.000,00	0,00	0,00	0,00	20.000,00
	781 - 3.3.90.00.00	0,00	20.000,00	0,00	0,00	0,00	20.000,00
	100 - MSC - 1.501.0000 - Recursos Próprios	0,00	20.000,00	0,00	0,00	0,00	20.000,00
Ação:	2.2443 - AQUISIÇÃO E MANUTENÇÃO DE SOFTWARE MÓVEL DESTINADOS A	0,00	0,00	20.000,00	20.000,00	21.343,14	61.343,14
	937 - 3.3.90.00.00	0,00	0,00	20.000,00	20.000,00	21.343,14	61.343,14
	100 - MSC - 1.501.0000 - Recursos Próprios	0,00	0,00	20.000,00	20.000,00	21.343,14	61.343,14
Unidade orçamentária:	11001 - SECRETARIA DA JUVENTUDE, ESPORTE E LAZER	0,00	2.032.000,00	3.332.000,00	2.685.934,12	2.644.415,02	10.694.349,14
Função:	4 - Administração	0,00	942.000,00	1.152.000,00	1.142.000,00	1.250.708,01	4.486.708,01
Subfunção:	122 - Administração Geral	0,00	942.000,00	1.152.000,00	1.142.000,00	1.250.708,01	4.486.708,01
Programa:	401 - APOIO GERENCIAL E TECNOLÓGICO PARA A PROMOÇÃO DO MODELO DE GE	0,00	942.000,00	1.152.000,00	1.142.000,00	1.250.708,01	4.486.708,01
Ação:	2.2095 - GESTÃO E MANUTENÇÃO DAS ATIVIDADES DA SECRETARIA DE	0,00	942.000,00	1.122.000,00	1.112.000,00	1.218.693,30	4.394.693,30
	767 - 3.1.90.00.00	0,00	700.000,00	880.000,00	900.000,00	960.441,30	3.440.441,30
	100 - MSC - 1.501.0000 - Recursos Próprios	0,00	700.000,00	880.000,00	900.000,00	960.441,30	3.440.441,30
	610 - 3.3.90.00.00	0,00	187.000,00	187.000,00	157.000,00	199.558,36	730.558,36
	100 - MSC - 1.501.0000 - Recursos Próprios	0,00	187.000,00	187.000,00	157.000,00	199.558,36	730.558,36
	611 - 4.4.90.00.00	0,00	55.000,00	55.000,00	55.000,00	58.693,64	223.693,64
	100 - MSC - 1.501.0000 - Recursos Próprios	0,00	55.000,00	55.000,00	55.000,00	58.693,64	223.693,64
Ação:	2.2482 - EMENDA IMPOSITIVA Nº 151/2022 - GESTÃO E MANUTENÇÃO DAS	0,00	0,00	30.000,00	30.000,00	32.014,71	92.014,71

Prefeitura Municipal de Garanhuns

Avenida Santo Antônio, 126 - Santo Antônio - 55.293-000 - Garanhuns/ PE
CNPJ: 11.303.906/0001-00

Usuário: Timóteo Campos

Chave de Autenticação
1969-4324-829

Página
19 / 112

Demonstrativo de Compatibilidade entre PPA e LOA

PPA 2022 - 2025 - Valores em R\$

	Valor global	2022	2023	2024	2025	Total
1031 - 3.3.90.00.00	0,00	0,00	30.000,00	30.000,00	32.014,71	92.014,71
100 - MSC - 1.501.0000 - Recursos Próprios	0,00	0,00	30.000,00	30.000,00	32.014,71	92.014,71
Função: 14 - Direitos da Cidadania	0,00	906.000,00	1.626.000,00	1.159.934,12	1.079.962,86	4.771.896,98
Subfunção: 422 - Direitos Individuais, Coletivos e Difusos	0,00	552.000,00	582.000,00	605.934,12	531.444,17	2.271.378,29
Programa: 407 - GESTÃO DE ATIVIDADES E AÇÕES DA JUVENTUDE	0,00	312.000,00	312.000,00	305.934,12	243.311,79	1.173.245,91
Ação: 2.2096 - MANUTENÇÃO DA CASA DA JUVENTUDE	0,00	174.000,00	174.000,00	90.000,00	96.044,13	534.044,13
614 - 3.3.90.00.00	0,00	134.000,00	134.000,00	50.000,00	53.357,85	371.357,85
100 - MSC - 1.501.0000 - Recursos Próprios	0,00	134.000,00	134.000,00	50.000,00	53.357,85	371.357,85
615 - 4.4.90.00.00	0,00	40.000,00	40.000,00	40.000,00	42.686,28	162.686,28
100 - MSC - 1.501.0000 - Recursos Próprios	0,00	40.000,00	40.000,00	40.000,00	42.686,28	162.686,28
Ação: 2.2097 - JOVEM CONSCIENTE	0,00	69.000,00	69.000,00	39.000,00	73.633,83	250.633,83
618 - 3.3.90.00.00	0,00	44.000,00	44.000,00	14.000,00	46.954,91	148.954,91
100 - MSC - 1.501.0000 - Recursos Próprios	0,00	44.000,00	44.000,00	14.000,00	46.954,91	148.954,91
619 - 4.4.90.00.00	0,00	25.000,00	25.000,00	25.000,00	26.678,92	101.678,92
100 - MSC - 1.501.0000 - Recursos Próprios	0,00	25.000,00	25.000,00	25.000,00	26.678,92	101.678,92
Ação: 2.2098 - JUVENTUDE ATIVA	0,00	69.000,00	69.000,00	69.000,00	73.633,83	280.633,83
616 - 3.3.90.00.00	0,00	44.000,00	44.000,00	44.000,00	46.954,91	178.954,91
100 - MSC - 1.501.0000 - Recursos Próprios	0,00	44.000,00	44.000,00	44.000,00	46.954,91	178.954,91
617 - 4.4.90.00.00	0,00	25.000,00	25.000,00	25.000,00	26.678,92	101.678,92
100 - MSC - 1.501.0000 - Recursos Próprios	0,00	25.000,00	25.000,00	25.000,00	26.678,92	101.678,92
Ação: 2.2505 - EMENDA IMPOSITIVA Nº 051/2023 - MANUTENÇÃO E REALIZAÇÃO DE	0,00	0,00	0,00	30.000,00	0,00	30.000,00
1108 - 3.3.90.00.00	0,00	0,00	0,00	30.000,00	0,00	30.000,00
100 - MSC - 1.501.0000 - Recursos Próprios	0,00	0,00	0,00	30.000,00	0,00	30.000,00
Ação: 2.2506 - EMENDA IMPOSITIVA Nº 049/2023 - REALIZAÇÃO DE PROGRAMAS DE	0,00	0,00	0,00	20.000,00	0,00	20.000,00
1107 - 3.3.90.00.00	0,00	0,00	0,00	20.000,00	0,00	20.000,00
100 - MSC - 1.501.0000 - Recursos Próprios	0,00	0,00	0,00	20.000,00	0,00	20.000,00
Ação: 2.2507 - EMENDA IMPOSITIVA Nº 057/2023- INCENTIVO DA JUVENTUDE	0,00	0,00	0,00	15.000,00	0,00	15.000,00
1109 - 3.3.90.00.00	0,00	0,00	0,00	15.000,00	0,00	15.000,00
100 - MSC - 1.501.0000 - Recursos Próprios	0,00	0,00	0,00	15.000,00	0,00	15.000,00
Ação: 2.2508 - EMENDA IMPOSITIVA 123/2023- MANUTENÇÃO DAS DIVERSAS	0,00	0,00	0,00	42.934,12	0,00	42.934,12
1110 - 3.3.90.00.00	0,00	0,00	0,00	37.934,12	0,00	37.934,12
100 - MSC - 1.501.0000 - Recursos Próprios	0,00	0,00	0,00	37.934,12	0,00	37.934,12
1111 - 4.4.90.00.00	0,00	0,00	0,00	5.000,00	0,00	5.000,00
100 - MSC - 1.501.0000 - Recursos Próprios	0,00	0,00	0,00	5.000,00	0,00	5.000,00

Prefeitura Municipal de Garanhuns

Avenida Santo Antônio, 126 - Santo Antônio - 55.293-000 - Garanhuns/ PE
CNPJ: 11.303.906/0001-00

Usuário: Timóteo Campos

Chave de Autenticação
1969-4324-829

Página
20 / 112

Demonstrativo de Compatibilidade entre PPA e LOA

		PPA 2022 - 2025 - Valores em R\$					
		Valor global	2022	2023	2024	2025	Total
Programa:	2701 - PROGRAMA MUNICIPAL DA ACADEMIA DA CIDADE	0,00	10.000,00	10.000,00	10.000,00	10.671,57	40.671,57
Ação:	2.2099 - REQUALIFICAR E MANTER OS EQUIPAMENTOS E ESPAÇOS PÚBLICOS	0,00	10.000,00	10.000,00	10.000,00	10.671,57	40.671,57
	620 - 4.4.90.00.00	0,00	10.000,00	10.000,00	10.000,00	10.671,57	40.671,57
	100 - MSC - 1.501.0000 - Recursos Próprios	0,00	10.000,00	10.000,00	10.000,00	10.671,57	40.671,57
Programa:	2702 - GESTÃO DAS ATIVIDADES DE ESPORTE E LAZER	0,00	230.000,00	260.000,00	290.000,00	277.460,81	1.057.460,81
Ação:	2.2100 - GARANHUNS ATIVA	0,00	90.000,00	90.000,00	120.000,00	96.044,13	396.044,13
	621 - 3.3.90.00.00	0,00	40.000,00	40.000,00	70.000,00	42.686,28	192.686,28
	100 - MSC - 1.501.0000 - Recursos Próprios	0,00	40.000,00	40.000,00	70.000,00	42.686,28	192.686,28
	622 - 4.4.90.00.00	0,00	50.000,00	50.000,00	50.000,00	53.357,85	203.357,85
	100 - MSC - 1.501.0000 - Recursos Próprios	0,00	50.000,00	50.000,00	50.000,00	53.357,85	203.357,85
Ação:	2.2101 - MOVIMENTO OLÍMPICO	0,00	70.000,00	70.000,00	70.000,00	74.700,98	284.700,98
	624 - 3.3.90.00.00	0,00	45.000,00	45.000,00	45.000,00	48.022,06	183.022,06
	100 - MSC - 1.501.0000 - Recursos Próprios	0,00	45.000,00	45.000,00	45.000,00	48.022,06	183.022,06
	623 - 4.4.90.00.00	0,00	25.000,00	25.000,00	25.000,00	26.678,92	101.678,92
	100 - MSC - 1.501.0000 - Recursos Próprios	0,00	25.000,00	25.000,00	25.000,00	26.678,92	101.678,92
Ação:	2.2102 - JOGOS ESCOLARES MUNICIPAIS	0,00	40.000,00	40.000,00	40.000,00	42.686,28	162.686,28
	625 - 3.3.90.00.00	0,00	40.000,00	40.000,00	40.000,00	42.686,28	162.686,28
	100 - MSC - 1.501.0000 - Recursos Próprios	0,00	40.000,00	40.000,00	40.000,00	42.686,28	162.686,28
Ação:	2.2103 - PROMOÇÃO DE POLÍTICAS DE ESPORTE E LAZER VOLTADAS AS PESSOAS	0,00	30.000,00	30.000,00	30.000,00	32.014,71	122.014,71
	626 - 3.3.90.00.00	0,00	30.000,00	30.000,00	30.000,00	32.014,71	122.014,71
	100 - MSC - 1.501.0000 - Recursos Próprios	0,00	30.000,00	30.000,00	30.000,00	32.014,71	122.014,71
Ação:	2.2469 - EMENDA IMPOSITIVA Nº 053/2022 - RECURSOS PARA IMPLANTAÇÃO DO	0,00	0,00	30.000,00	30.000,00	32.014,71	92.014,71
	999 - 3.3.90.00.00	0,00	0,00	30.000,00	30.000,00	32.014,71	92.014,71
	100 - MSC - 1.501.0000 - Recursos Próprios	0,00	0,00	30.000,00	30.000,00	32.014,71	92.014,71
Subfunção:	812 - Desporto Comunitário	0,00	354.000,00	1.044.000,00	554.000,00	548.518,69	2.500.518,69
Programa:	2703 - PROGRAMA DE APOIO AO DESPORTO MUNICIPAL	0,00	354.000,00	1.044.000,00	554.000,00	548.518,69	2.500.518,69
Ação:	2.420 - AUXÍLIO FINANCEIRO ÀS ATIVIDADES AMADORES NO SEGUIMENTO DO	0,00	30.000,00	0,00	0,00	0,00	30.000,00
	780 - 3.3.50.00.00	0,00	30.000,00	0,00	0,00	0,00	30.000,00
	100 - MSC - 1.501.0000 - Recursos Próprios	0,00	30.000,00	0,00	0,00	0,00	30.000,00
Ação:	2.2104 - MANUTENÇÃO DAS AÇÕES DAS ATIVIDADES DA LEI PELÉ 9.615/98	0,00	10.000,00	10.000,00	10.000,00	10.671,57	40.671,57
	627 - 3.3.90.00.00	0,00	10.000,00	10.000,00	10.000,00	10.671,57	40.671,57
	100 - MSC - 1.501.0000 - Recursos Próprios	0,00	10.000,00	10.000,00	10.000,00	10.671,57	40.671,57
Ação:	2.2105 - CONTRIBUIÇÕES A CLUBE E/ OU ASSOCIAÇÃO DESPORTIVA, INCLUSIVE	0,00	100.000,00	0,00	0,00	0,00	100.000,00
	628 - 3.3.50.00.00	0,00	100.000,00	0,00	0,00	0,00	100.000,00

Prefeitura Municipal de Garanhuns

Avenida Santo Antônio, 126 - Santo Antônio - 55.293-000 - Garanhuns/ PE
CNPJ: 11.303.906/0001-00

Usuário: Timóteo Campos

Chave de Autenticação
1969-4324-829

Página
21 / 112

Demonstrativo de Compatibilidade entre PPA e LOA

PPA 2022 - 2025 - Valores em R\$

	Valor global	2022	2023	2024	2025	Total
100 - MSC - 1.501.0000 - Recursos Próprios	0,00	100.000,00	0,00	0,00	0,00	100.000,00
Ação: 2.2106 - FUNDESPORTE	0,00	10.000,00	10.000,00	10.000,00	10.671,57	40.671,57
629 - 3.3.90.00.00	0,00	10.000,00	10.000,00	10.000,00	10.671,57	40.671,57
100 - MSC - 1.501.0000 - Recursos Próprios	0,00	10.000,00	10.000,00	10.000,00	10.671,57	40.671,57
Ação: 2.2107 - PRONASCI/PROJETO	0,00	1.000,00	1.000,00	1.000,00	1.067,16	4.067,16
630 - 3.3.90.00.00	0,00	1.000,00	1.000,00	1.000,00	1.067,16	4.067,16
100 - MSC - 1.501.0000 - Recursos Próprios	0,00	1.000,00	1.000,00	1.000,00	1.067,16	4.067,16
Ação: 2.2108 - REQUALIFICAR E ILUMINAR CAMPOS DE VÁRZEA, INCLUSIVE AS	0,00	23.000,00	0,00	0,00	0,00	23.000,00
631 - 4.4.90.00.00	0,00	23.000,00	0,00	0,00	0,00	23.000,00
100 - MSC - 1.501.0000 - Recursos Próprios	0,00	23.000,00	0,00	0,00	0,00	23.000,00
Ação: 2.2109 - ESTIMULAR A CRIAÇÃO E USO DE CICLOVIAS E CICLOFAIXAS	0,00	10.000,00	30.000,00	30.000,00	32.014,70	102.014,70
633 - 3.3.90.00.00	0,00	5.000,00	25.000,00	25.000,00	26.678,92	81.678,92
100 - MSC - 1.501.0000 - Recursos Próprios	0,00	5.000,00	25.000,00	25.000,00	26.678,92	81.678,92
632 - 4.4.90.00.00	0,00	5.000,00	5.000,00	5.000,00	5.335,78	20.335,78
100 - MSC - 1.501.0000 - Recursos Próprios	0,00	5.000,00	5.000,00	5.000,00	5.335,78	20.335,78
Ação: 2.2110 - CONTRIBUIÇÕES PARA ATLETAS - BOLSA ATLETA GARANHUNS LEI Nº	0,00	170.000,00	570.000,00	160.000,00	213.431,40	1.113.431,40
634 - 3.3.90.00.00	0,00	170.000,00	570.000,00	160.000,00	213.431,40	1.113.431,40
100 - MSC - 1.501.0000 - Recursos Próprios	0,00	170.000,00	570.000,00	160.000,00	213.431,40	1.113.431,40
Ação: 2.2444 - AUXÍLIO FINANCEIRO ÀS ATIVIDADES AMADORES NO SEGUIMENTO DO	0,00	0,00	260.000,00	100.000,00	106.715,70	466.715,70
938 - 3.3.50.00.00	0,00	0,00	260.000,00	100.000,00	106.715,70	466.715,70
100 - MSC - 1.501.0000 - Recursos Próprios	0,00	0,00	260.000,00	100.000,00	106.715,70	466.715,70
Ação: 2.2445 - CONTRIBUIÇÕES A CLUBE E/ OU ASSOCIAÇÃO DESPORTIVA	0,00	0,00	140.000,00	140.000,00	149.401,98	429.401,98
939 - 3.3.50.00.00	0,00	0,00	140.000,00	140.000,00	149.401,98	429.401,98
100 - MSC - 1.501.0000 - Recursos Próprios	0,00	0,00	140.000,00	140.000,00	149.401,98	429.401,98
Ação: 2.2446 - REQUALIFICAR E ILUMINAR CAMPOS DE VÁRZEA	0,00	0,00	23.000,00	103.000,00	24.544,61	150.544,61
940 - 4.4.90.00.00	0,00	0,00	23.000,00	103.000,00	24.544,61	150.544,61
100 - MSC - 1.501.0000 - Recursos Próprios	0,00	0,00	23.000,00	103.000,00	24.544,61	150.544,61
Função: 27 - Desporto e Lazer	0,00	184.000,00	554.000,00	384.000,00	313.744,15	1.435.744,15
Subfunção: 811 - Desporto de Rendimento	0,00	0,00	360.000,00	130.000,00	106.715,70	596.715,70
Programa: 2706 - PROMOÇÃO AO DESPORTO PROFISSIONAIS	0,00	0,00	360.000,00	130.000,00	106.715,70	596.715,70
Ação: 2.2445 - CONTRIBUIÇÕES A CLUBE E/ OU ASSOCIAÇÃO DESPORTIVA	0,00	0,00	360.000,00	130.000,00	106.715,70	596.715,70
791 - 3.3.50.00.00	0,00	0,00	360.000,00	130.000,00	106.715,70	596.715,70
100 - MSC - 1.501.0000 - Recursos Próprios	0,00	0,00	360.000,00	130.000,00	106.715,70	596.715,70
Subfunção: 812 - Desporto Comunitário	0,00	0,00	0,00	60.000,00	0,00	60.000,00

Prefeitura Municipal de Garanhuns

Avenida Santo Antônio, 126 - Santo Antônio - 55.293-000 - Garanhuns/ PE
CNPJ: 11.303.906/0001-00

Usuário: Timóteo Campos

Chave de Autenticação
1969-4324-829

Página
22 / 112

Demonstrativo de Compatibilidade entre PPA e LOA

		PPA 2022 - 2025 - Valores em R\$					
		Valor global	2022	2023	2024	2025	Total
Programa:	1515 - DESPORTO E LAZER	0,00	0,00	0,00	60.000,00	0,00	60.000,00
Ação:	2.2509 - EMENDA IMPOSITIVA 035/2023- PARA AUXÍLIO FINANCEIRO ÀS	0,00	0,00	0,00	30.000,00	0,00	30.000,00
	1113 - 3.3.50.00.00	0,00	0,00	0,00	5.000,00	0,00	5.000,00
	100 - MSC - 1.501.0000 - Recursos Próprios	0,00	0,00	0,00	5.000,00	0,00	5.000,00
	1112 - 3.3.90.00.00	0,00	0,00	0,00	25.000,00	0,00	25.000,00
	100 - MSC - 1.501.0000 - Recursos Próprios	0,00	0,00	0,00	25.000,00	0,00	25.000,00
Ação:	2.2510 - EMENDA IMPOSITIVA 029/2023- AQUISIÇÃO DE MATERIAS ESPORTIVOS	0,00	0,00	0,00	30.000,00	0,00	30.000,00
	1114 - 3.3.90.00.00	0,00	0,00	0,00	30.000,00	0,00	30.000,00
	100 - MSC - 1.501.0000 - Recursos Próprios	0,00	0,00	0,00	30.000,00	0,00	30.000,00
Subfunção:	813 - Lazer	0,00	184.000,00	194.000,00	194.000,00	207.028,45	779.028,45
Programa:	401 - APOIO GERENCIAL E TECNOLÓGICO PARA A PROMOÇÃO DO MODELO DE GE	0,00	184.000,00	184.000,00	184.000,00	196.356,88	748.356,88
Ação:	2.2111 - MANUTENÇÃO DO PARQUE EUCLIDES DOURADO	0,00	184.000,00	184.000,00	184.000,00	196.356,88	748.356,88
	612 - 3.3.90.00.00	0,00	159.000,00	159.000,00	159.000,00	169.677,96	646.677,96
	100 - MSC - 1.501.0000 - Recursos Próprios	0,00	159.000,00	159.000,00	159.000,00	169.677,96	646.677,96
	613 - 4.4.90.00.00	0,00	25.000,00	25.000,00	25.000,00	26.678,92	101.678,92
	100 - MSC - 1.501.0000 - Recursos Próprios	0,00	25.000,00	25.000,00	25.000,00	26.678,92	101.678,92
Programa:	2703 - PROGRAMA DE APOIO AO DESPORTO MUNICIPAL	0,00	0,00	10.000,00	10.000,00	10.671,57	30.671,57
Ação:	2.2473 - EMENDA IMPOSITIVA Nº 124/2022 - CUSTEIO DA OLIMPÍADA MUNICIPAL	0,00	0,00	10.000,00	10.000,00	10.671,57	30.671,57
	1008 - 3.3.90.00.00	0,00	0,00	10.000,00	10.000,00	10.671,57	30.671,57
	100 - MSC - 1.501.0000 - Recursos Próprios	0,00	0,00	10.000,00	10.000,00	10.671,57	30.671,57
Unidade orçamentária:	12001 - SECRETARIA DE OBRAS E SERVIÇOS PÚBLICOS	0,00	31.094.000,00	69.850.743,42	102.286.367,40	38.746.336,35	241.977.447,17
Função:	4 - Administração	0,00	6.444.000,00	16.110.000,00	10.010.000,00	11.215.820,07	43.779.820,07
Subfunção:	122 - Administração Geral	0,00	6.444.000,00	16.110.000,00	10.010.000,00	11.215.820,07	43.779.820,07
Programa:	401 - APOIO GERENCIAL E TECNOLÓGICO PARA A PROMOÇÃO DO MODELO DE GE	0,00	6.444.000,00	16.110.000,00	10.010.000,00	11.215.820,07	43.779.820,07
Ação:	2.2112 - GESTÃO E MANUTENÇÃO DA SECRETARIA DE OBRAS E SERVIÇOS	0,00	6.444.000,00	16.110.000,00	10.010.000,00	11.215.820,07	43.779.820,07
	768 - 3.1.90.00.00	0,00	5.400.000,00	5.600.000,00	5.300.000,00	6.189.510,60	22.489.510,60
	100 - MSC - 1.501.0000 - Recursos Próprios	0,00	5.400.000,00	5.600.000,00	5.300.000,00	6.189.510,60	22.489.510,60
	685 - 3.3.90.00.00	0,00	544.000,00	10.500.000,00	4.700.000,00	5.015.637,90	20.759.637,90
	100 - MSC - 1.501.0000 - Recursos Próprios	0,00	544.000,00	10.500.000,00	4.700.000,00	5.015.637,90	20.759.637,90
	686 - 4.4.90.00.00	0,00	500.000,00	10.000,00	10.000,00	10.671,57	530.671,57
	100 - MSC - 1.501.0000 - Recursos Próprios	0,00	500.000,00	10.000,00	10.000,00	10.671,57	530.671,57
Função:	15 - Urbanismo	0,00	22.490.000,00	47.060.743,42	84.612.902,35	23.389.947,12	177.553.592,89
Subfunção:	451 - Infra-Estrutura Urbana	0,00	9.025.000,00	28.423.818,34	66.976.902,35	4.889.713,37	109.315.434,06
Programa:	1502 - MONITORAMENTO E MELHORIA NAS AÇÕES DE CONTENÇÃO DE ENCOSTAS	0,00	128.000,00	285.000,00	60.000,00	64.029,42	537.029,42
Ação:	1.1120 - EMENDA IMPOSITIVA Nº 044/2022 - PAVIMENTAÇÃO ASFÁLTICA PARA AS	0,00	0,00	155.000,00	0,00	0,00	155.000,00

Prefeitura Municipal de Garanhuns

Avenida Santo Antônio, 126 - Santo Antônio - 55.293-000 - Garanhuns/ PE
CNPJ: 11.303.906/0001-00

Usuário: Timóteo Campos

Chave de Autenticação
1969-4324-829

Página
23 / 112

Demonstrativo de Compatibilidade entre PPA e LOA

PPA 2022 - 2025 - Valores em R\$

	Valor global	2022	2023	2024	2025	Total
990 - 4.4.90.00.00	0,00	0,00	155.000,00	0,00	0,00	155.000,00
100 - MSC - 1.501.0000 - Recursos Próprios	0,00	0,00	155.000,00	0,00	0,00	155.000,00
Ação: 2.2113 - EXECUÇÃO E MANUTENÇÃO DE OBRAS DE CONTENÇÃO DE ENCOSTAS	0,00	128.000,00	130.000,00	60.000,00	64.029,42	382.029,42
673 - 3.3.90.00.00	0,00	18.000,00	20.000,00	20.000,00	21.343,14	79.343,14
100 - MSC - 1.501.0000 - Recursos Próprios	0,00	8.000,00	10.000,00	10.000,00	10.671,57	38.671,57
119 - MSC - 1.700.0000 - Outras Transferências de Convênios ou Repasses da União	0,00	10.000,00	10.000,00	10.000,00	10.671,57	40.671,57
674 - 4.4.90.00.00	0,00	110.000,00	110.000,00	40.000,00	42.686,28	302.686,28
100 - MSC - 1.501.0000 - Recursos Próprios	0,00	100.000,00	100.000,00	30.000,00	32.014,71	262.014,71
119 - MSC - 1.700.0000 - Outras Transferências de Convênios ou Repasses da União	0,00	10.000,00	10.000,00	10.000,00	10.671,57	40.671,57
Programa: 1503 - QUALIFICAÇÃO DE VIAS PÚBLICAS	0,00	210.000,00	30.000,00	30.000,00	32.014,71	302.014,71
Ação: 1.1009 - CONSTRUÇÃO, REFORMA E AQUISIÇÃO DE BENS MÓVEIS E IMÓVEIS	0,00	210.000,00	30.000,00	30.000,00	32.014,71	302.014,71
675 - 4.4.90.00.00	0,00	210.000,00	30.000,00	30.000,00	32.014,71	302.014,71
100 - MSC - 1.501.0000 - Recursos Próprios	0,00	200.000,00	20.000,00	20.000,00	21.343,14	261.343,14
119 - MSC - 1.700.0000 - Outras Transferências de Convênios ou Repasses da União	0,00	10.000,00	10.000,00	10.000,00	10.671,57	40.671,57
Programa: 1504 - INFRAESTRUTURA URBANA	0,00	4.393.000,00	9.141.818,34	47.504.902,35	1.627.414,42	62.667.135,11
Ação: 1.1010 - OBRAS DE INFRAESTRUTURA, INCLUSIVE AS ALTERAÇÕES CONSTANTES	0,00	120.000,00	0,00	0,00	0,00	120.000,00
725 - 3.3.90.00.00	0,00	10.000,00	0,00	0,00	0,00	10.000,00
100 - MSC - 1.501.0000 - Recursos Próprios	0,00	10.000,00	0,00	0,00	0,00	10.000,00
676 - 4.4.90.00.00	0,00	110.000,00	0,00	0,00	0,00	110.000,00
100 - MSC - 1.501.0000 - Recursos Próprios	0,00	100.000,00	0,00	0,00	0,00	100.000,00
119 - MSC - 1.700.0000 - Outras Transferências de Convênios ou Repasses da União	0,00	10.000,00	0,00	0,00	0,00	10.000,00
Ação: 1.1011 - CONSTRUÇÃO, REFORMA E/OU AMPLIAÇÃO DE OBRAS DE DRENAGEM	0,00	210.000,00	0,00	0,00	0,00	210.000,00
677 - 4.4.90.00.00	0,00	210.000,00	0,00	0,00	0,00	210.000,00
100 - MSC - 1.501.0000 - Recursos Próprios	0,00	200.000,00	0,00	0,00	0,00	200.000,00
119 - MSC - 1.700.0000 - Outras Transferências de Convênios ou Repasses da União	0,00	10.000,00	0,00	0,00	0,00	10.000,00
Ação: 1.1012 - PAVIMENTAÇÃO ASFÁLTICA DE VIAS PÚBLICAS INCLUSIVE AS	0,00	2.693.000,00	0,00	0,00	0,00	2.693.000,00
687 - 4.4.90.00.00	0,00	2.693.000,00	0,00	0,00	0,00	2.693.000,00
100 - MSC - 1.501.0000 - Recursos Próprios	0,00	1.673.000,00	0,00	0,00	0,00	1.673.000,00
119 - MSC - 1.700.0000 - Outras Transferências de Convênios ou Repasses da União	0,00	1.020.000,00	0,00	0,00	0,00	1.020.000,00
Ação: 1.1013 - OBRAS DE CALÇAMENTO E PAVIMENTAÇÃO ALFÁLTICAS DE VIAS,	0,00	1.030.000,00	0,00	0,00	0,00	1.030.000,00
688 - 4.4.90.00.00	0,00	1.030.000,00	0,00	0,00	0,00	1.030.000,00
100 - MSC - 1.501.0000 - Recursos Próprios	0,00	1.020.000,00	0,00	0,00	0,00	1.020.000,00
119 - MSC - 1.700.0000 - Outras Transferências de Convênios ou Repasses da União	0,00	10.000,00	0,00	0,00	0,00	10.000,00
Ação: 1.1014 - AQUISIÇÃO DE VEÍCULOS, MÓVEIS, MÁQUINAS E EQUIPAMENTOS	0,00	25.000,00	25.000,00	25.000,00	26.678,92	101.678,92

Prefeitura Municipal de Garanhuns

Avenida Santo Antônio, 126 - Santo Antônio - 55.293-000 - Garanhuns/ PE
CNPJ: 11.303.906/0001-00

Usuário: Timóteo Campos

Chave de Autenticação
1969-4324-829

Página
24 / 112

Demonstrativo de Compatibilidade entre PPA e LOA

PPA 2022 - 2025 - Valores em R\$							
	Valor global	2022	2023	2024	2025	Total	
	689 - 4.4.90.00.00	0,00	25.000,00	25.000,00	25.000,00	26.678,92	101.678,92
	100 - MSC - 1.501.0000 - Recursos Próprios	0,00	25.000,00	25.000,00	25.000,00	26.678,92	101.678,92
Ação:	1.1076 - CONSTRUÇÃO E/OU REFORMA DE PRAÇAS PÚBLICAS E INSTALAÇÃO DE	0,00	315.000,00	0,00	0,00	0,00	315.000,00
	777 - 4.4.90.00.00	0,00	315.000,00	0,00	0,00	0,00	315.000,00
	100 - MSC - 1.501.0000 - Recursos Próprios	0,00	315.000,00	0,00	0,00	0,00	315.000,00
Ação:	1.1092 - OBRAS DE INFRAESTRUTURA	0,00	0,00	30.000,00	30.000,00	32.014,71	92.014,71
	942 - 3.3.90.00.00	0,00	0,00	10.000,00	10.000,00	10.671,57	30.671,57
	100 - MSC - 1.501.0000 - Recursos Próprios	0,00	0,00	10.000,00	10.000,00	10.671,57	30.671,57
	941 - 4.4.90.00.00	0,00	0,00	20.000,00	20.000,00	21.343,14	61.343,14
	100 - MSC - 1.501.0000 - Recursos Próprios	0,00	0,00	10.000,00	10.000,00	10.671,57	30.671,57
	119 - MSC - 1.700.0000 - Outras Transferências de Convênios ou Repasses da União	0,00	0,00	10.000,00	10.000,00	10.671,57	30.671,57
Ação:	1.1093 - CONSTRUÇÃO, REFORMA E/OU AMPLIAÇÃO DE OBRAS DE DRENAGEM	0,00	0,00	2.200.000,00	20.050.000,00	213.431,40	22.463.431,40
	943 - 4.4.90.00.00	0,00	0,00	2.200.000,00	20.050.000,00	213.431,40	22.463.431,40
	100 - MSC - 1.501.0000 - Recursos Próprios	0,00	0,00	1.000.000,00	100.000,00	106.715,70	1.206.715,70
	119 - MSC - 1.700.0000 - Outras Transferências de Convênios ou Repasses da União	0,00	0,00	1.000.000,00	100.000,00	106.715,70	1.206.715,70
	125 - MSC - 1.754.0000 - Recursos de Operações de Créditos	0,00	0,00	200.000,00	19.850.000,00	0,00	20.050.000,00
Ação:	1.1094 - PAVIMENTAÇÃO ASFÁLTICA DE VIAS PÚBLICAS	0,00	0,00	2.360.000,00	4.418.000,00	640.294,20	7.418.294,20
	944 - 4.4.90.00.00	0,00	0,00	2.360.000,00	4.418.000,00	640.294,20	7.418.294,20
	100 - MSC - 1.501.0000 - Recursos Próprios	0,00	0,00	1.160.000,00	100.000,00	106.715,70	1.366.715,70
	119 - MSC - 1.700.0000 - Outras Transferências de Convênios ou Repasses da União	0,00	0,00	1.000.000,00	500.000,00	533.578,50	2.033.578,50
	125 - MSC - 1.754.0000 - Recursos de Operações de Créditos	0,00	0,00	200.000,00	3.818.000,00	0,00	4.018.000,00
Ação:	1.1095 - OBRAS DE CALÇAMENTO E PAVIMENTAÇÃO ALFÁLTICAS DE VIAS	0,00	0,00	2.000.000,00	22.190.000,00	501.563,79	24.691.563,79
	945 - 4.4.90.00.00	0,00	0,00	2.000.000,00	22.190.000,00	501.563,79	24.691.563,79
	100 - MSC - 1.501.0000 - Recursos Próprios	0,00	0,00	1.000.000,00	600.000,00	106.715,70	1.706.715,70
	119 - MSC - 1.700.0000 - Outras Transferências de Convênios ou Repasses da União	0,00	0,00	1.000.000,00	100.000,00	106.715,70	1.206.715,70
	125 - MSC - 1.754.0000 - Recursos de Operações de Créditos	0,00	0,00	0,00	21.220.000,00	0,00	21.220.000,00
	127 - MSC - 1.701.0000 - Outras Transferências de Convênios ou Repasses dos Estados	0,00	0,00	0,00	270.000,00	288.132,39	558.132,39
Ação:	1.1096 - CONSTRUÇÃO E/OU REFORMA DE PRAÇAS PÚBLICAS E INSTALAÇÃO DE	0,00	0,00	1.390.907,30	200.000,00	213.431,40	1.804.338,70
	946 - 4.4.90.00.00	0,00	0,00	1.390.907,30	200.000,00	213.431,40	1.804.338,70
	100 - MSC - 1.501.0000 - Recursos Próprios	0,00	0,00	1.290.907,30	100.000,00	106.715,70	1.497.623,00
	119 - MSC - 1.700.0000 - Outras Transferências de Convênios ou Repasses da União	0,00	0,00	100.000,00	100.000,00	106.715,70	306.715,70
Ação:	1.1100 - EMENDA IMPOSITIVA Nº 017/2022 - CONSTRUÇÃO A PRAÇA CRISTINA	0,00	0,00	75.000,00	0,00	0,00	75.000,00
	969 - 4.4.90.00.00	0,00	0,00	75.000,00	0,00	0,00	75.000,00
	100 - MSC - 1.501.0000 - Recursos Próprios	0,00	0,00	75.000,00	0,00	0,00	75.000,00

Prefeitura Municipal de Garanhuns

Avenida Santo Antônio, 126 - Santo Antônio - 55.293-000 - Garanhuns/ PE
CNPJ: 11.303.906/0001-00

Usuário: Timóteo Campos

Chave de Autenticação
1969-4324-829

Página
25 / 112

Demonstrativo de Compatibilidade entre PPA e LOA

PPA 2022 - 2025 - Valores em R\$

		Valor global	2022	2023	2024	2025	Total
Ação:	1.1101 - EMENDA IMPOSITIVA Nº 018/2022 - PAVIMENTAÇÃO ASFÁLTICA PARA A	0,00	0,00	50.000,00	0,00	0,00	50.000,00
	970 - 4.4.90.00.00	0,00	0,00	50.000,00	0,00	0,00	50.000,00
	100 - MSC - 1.501.0000 - Recursos Próprios	0,00	0,00	50.000,00	0,00	0,00	50.000,00
Ação:	1.1103 - EMENDA IMPOSITIVA Nº 020/2022 - DRENAGEM DE ÁGUAS PLUVIAIS DA	0,00	0,00	70.000,00	0,00	0,00	70.000,00
	972 - 4.4.90.00.00	0,00	0,00	70.000,00	0,00	0,00	70.000,00
	100 - MSC - 1.501.0000 - Recursos Próprios	0,00	0,00	70.000,00	0,00	0,00	70.000,00
Ação:	1.1104 - EMENDA IMPOSITIVA Nº 021/2022 - PEVIMENTAÇÃO COM DRENAGEM	0,00	0,00	65.227,76	0,00	0,00	65.227,76
	973 - 4.4.90.00.00	0,00	0,00	65.227,76	0,00	0,00	65.227,76
	100 - MSC - 1.501.0000 - Recursos Próprios	0,00	0,00	65.227,76	0,00	0,00	65.227,76
Ação:	1.1106 - EMENDA IMPOSITIVA Nº 024/2022 - CONSTRUÇÃO DA PRAÇA ANTÔNIO	0,00	0,00	155.227,76	0,00	0,00	155.227,76
	975 - 4.4.90.00.00	0,00	0,00	155.227,76	0,00	0,00	155.227,76
	100 - MSC - 1.501.0000 - Recursos Próprios	0,00	0,00	155.227,76	0,00	0,00	155.227,76
Ação:	1.1107 - EMENDA IMPOSITIVA Nº 028/2022 - PAVIMENTAÇÃO DA VIA DE ACESSO	0,00	0,00	100.000,00	0,00	0,00	100.000,00
	976 - 4.4.90.00.00	0,00	0,00	100.000,00	0,00	0,00	100.000,00
	100 - MSC - 1.501.0000 - Recursos Próprios	0,00	0,00	100.000,00	0,00	0,00	100.000,00
Ação:	1.1108 - EMENDA IMPOSITIVA Nº 029/2022 - IMPLANTAÇÃO DE PRAÇA COM	0,00	0,00	55.227,76	0,00	0,00	55.227,76
	977 - 4.4.90.00.00	0,00	0,00	55.227,76	0,00	0,00	55.227,76
	100 - MSC - 1.501.0000 - Recursos Próprios	0,00	0,00	55.227,76	0,00	0,00	55.227,76
Ação:	1.1117 - EMENDA IMPOSITIVA Nº 040/2022 - CALÇAMENTO OU PAVIMENTAÇÃO	0,00	0,00	65.227,76	0,00	0,00	65.227,76
	987 - 4.4.90.00.00	0,00	0,00	65.227,76	0,00	0,00	65.227,76
	100 - MSC - 1.501.0000 - Recursos Próprios	0,00	0,00	65.227,76	0,00	0,00	65.227,76
Ação:	1.1119 - EMENDA IMPOSITIVA Nº 042/2022 - CONSTRUÇÃO DA PRAÇA	0,00	0,00	40.000,00	0,00	0,00	40.000,00
	989 - 4.4.90.00.00	0,00	0,00	40.000,00	0,00	0,00	40.000,00
	100 - MSC - 1.501.0000 - Recursos Próprios	0,00	0,00	40.000,00	0,00	0,00	40.000,00
Ação:	1.1122 - EMENDA IMPOSITIVA Nº 046/2022 - PAVIMENTAÇÃO ASFÁLTICA PARA A	0,00	0,00	155.000,00	0,00	0,00	155.000,00
	992 - 4.4.90.00.00	0,00	0,00	155.000,00	0,00	0,00	155.000,00
	100 - MSC - 1.501.0000 - Recursos Próprios	0,00	0,00	155.000,00	0,00	0,00	155.000,00
Ação:	1.1127 - EMENDA IMPOSITIVA Nº 057/2022 - PAVIMENTAÇÃO DA AVENIDA SANTA	0,00	0,00	155.000,00	0,00	0,00	155.000,00
	1003 - 4.4.90.00.00	0,00	0,00	155.000,00	0,00	0,00	155.000,00
	102 - MSC - 1.500.1002 - 15% de Impostos e Transferência para a Saúde (LC nº 141/201	0,00	0,00	155.000,00	0,00	0,00	155.000,00
Ação:	1.1129 - EMENDA IMPOSITIVA Nº 121/2022 - REFORMA E MELHORIA NA PRAÇA	0,00	0,00	45.000,00	0,00	0,00	45.000,00
	1005 - 4.4.90.00.00	0,00	0,00	45.000,00	0,00	0,00	45.000,00
	100 - MSC - 1.501.0000 - Recursos Próprios	0,00	0,00	45.000,00	0,00	0,00	45.000,00
Ação:	1.1154 - EMENDA IMPOSITIVA Nº 172/2022 - CONSTRUÇÃO DA PRAÇA MARIA	0,00	0,00	30.000,00	0,00	0,00	30.000,00

Prefeitura Municipal de Garanhuns

Avenida Santo Antônio, 126 - Santo Antônio - 55.293-000 - Garanhuns/ PE
CNPJ: 11.303.906/0001-00

Usuário: Timóteo Campos

Chave de Autenticação
1969-4324-829

Página
26 / 112

Demonstrativo de Compatibilidade entre PPA e LOA

		PPA 2022 - 2025 - Valores em R\$					
		Valor global	2022	2023	2024	2025	Total
	1042 - 4.4.90.00.00	0,00	0,00	30.000,00	0,00	0,00	30.000,00
	100 - MSC - 1.501.0000 - Recursos Próprios	0,00	0,00	30.000,00	0,00	0,00	30.000,00
Ação:	1.1155 - EMENDA IMPOSITIVA Nº 173/2022 - CONSTRUÇÃO DA PRAÇA ABEL	0,00	0,00	75.000,00	0,00	0,00	75.000,00
	1043 - 4.4.90.00.00	0,00	0,00	75.000,00	0,00	0,00	75.000,00
	100 - MSC - 1.501.0000 - Recursos Próprios	0,00	0,00	75.000,00	0,00	0,00	75.000,00
Ação:	1.1166 - EMENDA IMPOSITIVA Nº 074/2023 - PAVIMENTAÇÃO DA TRAVESSA	0,00	0,00	0,00	60.000,00	0,00	60.000,00
	1138 - 4.4.90.00.00	0,00	0,00	0,00	60.000,00	0,00	60.000,00
	100 - MSC - 1.501.0000 - Recursos Próprios	0,00	0,00	0,00	60.000,00	0,00	60.000,00
Ação:	1.1169 - EMENDA IMPOSITIVA 067/2023- PAVIMENTAÇÃO DAS LADEIRAS, QUE	0,00	0,00	0,00	170.858,82	0,00	170.858,82
	1140 - 4.4.90.00.00	0,00	0,00	0,00	170.858,82	0,00	170.858,82
	100 - MSC - 1.501.0000 - Recursos Próprios	0,00	0,00	0,00	170.858,82	0,00	170.858,82
Ação:	1.1170 - EMENDA IMPOSITIVA 165/2023- REFORMA DO PRÉDIO DO AÇOUGUE	0,00	0,00	0,00	41.717,65	0,00	41.717,65
	1141 - 4.4.90.00.00	0,00	0,00	0,00	41.717,65	0,00	41.717,65
	100 - MSC - 1.501.0000 - Recursos Próprios	0,00	0,00	0,00	41.717,65	0,00	41.717,65
Ação:	1.1171 - EMENDA IMPOSITIVA 066/2023- REFORMA DO MURO DO CEMITÉRIO	0,00	0,00	0,00	20.000,00	0,00	20.000,00
	1142 - 4.4.90.00.00	0,00	0,00	0,00	20.000,00	0,00	20.000,00
	100 - MSC - 1.501.0000 - Recursos Próprios	0,00	0,00	0,00	20.000,00	0,00	20.000,00
Ação:	1.1173 - EMENDA IMPOSITIVA 028/2023-REFORMA DA ARENA MANOEL CHÉU	0,00	0,00	0,00	50.000,00	0,00	50.000,00
	1146 - 4.4.90.00.00	0,00	0,00	0,00	50.000,00	0,00	50.000,00
	100 - MSC - 1.501.0000 - Recursos Próprios	0,00	0,00	0,00	50.000,00	0,00	50.000,00
Ação:	1.1194 - EMENDA IMPOSITIVA 112/2023- REFORMA DO PONTO TURÍSTICO DO	0,00	0,00	0,00	30.000,00	0,00	30.000,00
	1139 - 4.4.90.00.00	0,00	0,00	0,00	30.000,00	0,00	30.000,00
	100 - MSC - 1.501.0000 - Recursos Próprios	0,00	0,00	0,00	30.000,00	0,00	30.000,00
Ação:	2.2532 - EMENDA IMPOSITIVA 152/2023- MANUTENÇÃO E CONSERVAÇÃO DAS	0,00	0,00	0,00	48.467,06	0,00	48.467,06
	1143 - 3.3.90.00.00	0,00	0,00	0,00	48.467,06	0,00	48.467,06
	100 - MSC - 1.501.0000 - Recursos Próprios	0,00	0,00	0,00	48.467,06	0,00	48.467,06
Ação:	2.2560 - EMENDA IMPOSITIVA 124/2023- REQUALIFICAÇÃO DA ENTRADA E	0,00	0,00	0,00	170.858,82	0,00	170.858,82
	1144 - 3.3.90.00.00	0,00	0,00	0,00	70.858,82	0,00	70.858,82
	100 - MSC - 1.501.0000 - Recursos Próprios	0,00	0,00	0,00	70.858,82	0,00	70.858,82
	1145 - 4.4.90.00.00	0,00	0,00	0,00	100.000,00	0,00	100.000,00
	100 - MSC - 1.501.0000 - Recursos Próprios	0,00	0,00	0,00	100.000,00	0,00	100.000,00
Programa:	1505 - PRESERVAÇÃO E CONSTRUÇÃO DA ÁREA VERDE	0,00	413.000,00	1.035.000,00	4.055.000,00	250.781,89	5.753.781,89
Ação:	1.1015 - CONSTRUÇÃO, REFORMA E AQUISIÇÃO DE BENS MÓVEIS E IMÓVEIS	0,00	210.000,00	1.025.000,00	4.045.000,00	240.110,32	5.520.110,32
	678 - 4.4.90.00.00	0,00	210.000,00	1.025.000,00	4.045.000,00	240.110,32	5.520.110,32

Prefeitura Municipal de Garanhuns

Avenida Santo Antônio, 126 - Santo Antônio - 55.293-000 - Garanhuns/ PE
CNPJ: 11.303.906/0001-00

Usuário: Timóteo Campos

Chave de Autenticação
1969-4324-829

Página
27 / 112

Demonstrativo de Compatibilidade entre PPA e LOA

		PPA 2022 - 2025 - Valores em R\$					
		Valor global	2022	2023	2024	2025	Total
	100 - MSC - 1.501.0000 - Recursos Próprios	0,00	200.000,00	25.000,00	25.000,00	26.678,92	276.678,92
	119 - MSC - 1.700.0000 - Outras Transferências de Convênios ou Repasses da União	0,00	10.000,00	1.000.000,00	200.000,00	213.431,40	1.423.431,40
	125 - MSC - 1.754.0000 - Recursos de Operações de Créditos	0,00	0,00	0,00	3.820.000,00	0,00	3.820.000,00
Ação:	2.2114 - MANUTENÇÃO E PRESERVAÇÃO DA ÁREA VERDE MUNICIPAL	0,00	203.000,00	10.000,00	10.000,00	10.671,57	233.671,57
	679 - 3.3.90.00.00	0,00	203.000,00	10.000,00	10.000,00	10.671,57	233.671,57
	100 - MSC - 1.501.0000 - Recursos Próprios	0,00	203.000,00	10.000,00	10.000,00	10.671,57	233.671,57
Programa:	1506 - PRÉDIOS PÚBLICOS	0,00	460.000,00	16.410.000,00	14.205.000,00	1.718.122,77	32.793.122,77
Ação:	1.1016 - CONSTRUÇÃO, REFORMA E/OU AMPLIAÇÃO DE PRÉDIOS PÚBLICOS E	0,00	360.000,00	15.010.000,00	12.805.000,00	224.102,97	28.399.102,97
	680 - 4.4.90.00.00	0,00	360.000,00	15.010.000,00	12.805.000,00	224.102,97	28.399.102,97
	100 - MSC - 1.501.0000 - Recursos Próprios	0,00	350.000,00	15.000.000,00	200.000,00	213.431,40	15.763.431,40
	119 - MSC - 1.700.0000 - Outras Transferências de Convênios ou Repasses da União	0,00	10.000,00	10.000,00	10.000,00	10.671,57	40.671,57
	125 - MSC - 1.754.0000 - Recursos de Operações de Créditos	0,00	0,00	0,00	12.595.000,00	0,00	12.595.000,00
Ação:	2.2115 - MANUTENÇÃO DE PRÉDIOS PÚBLICOS MUNICIPAIS	0,00	100.000,00	1.400.000,00	1.400.000,00	1.494.019,80	4.394.019,80
	681 - 3.3.90.00.00	0,00	100.000,00	1.400.000,00	1.400.000,00	1.494.019,80	4.394.019,80
	100 - MSC - 1.501.0000 - Recursos Próprios	0,00	100.000,00	1.400.000,00	1.400.000,00	1.494.019,80	4.394.019,80
Programa:	1507 - AQUISIÇÃO E/OU DESAPROPRIAÇÃO DE IMÓVEIS	0,00	200.000,00	100.000,00	100.000,00	106.715,70	506.715,70
Ação:	1.1017 - AQUISIÇÃO E/OU DESAPROPRIAÇÃO DE IMÓVEIS PARA O MUNICÍPIO	0,00	200.000,00	100.000,00	100.000,00	106.715,70	506.715,70
	682 - 4.4.90.00.00	0,00	200.000,00	100.000,00	100.000,00	106.715,70	506.715,70
	100 - MSC - 1.501.0000 - Recursos Próprios	0,00	200.000,00	100.000,00	100.000,00	106.715,70	506.715,70
Programa:	1508 - SERVIÇOS PÚBLICOS	0,00	3.110.000,00	1.420.000,00	1.020.000,00	1.088.500,14	6.638.500,14
Ação:	2.2116 - MANUTENÇÃO DO DEPARTAMENTO DE SERVIÇOS PÚBLICOS	0,00	3.110.000,00	1.420.000,00	1.020.000,00	1.088.500,14	6.638.500,14
	683 - 3.3.90.00.00	0,00	3.000.000,00	1.400.000,00	1.000.000,00	1.067.157,00	6.467.157,00
	100 - MSC - 1.501.0000 - Recursos Próprios	0,00	3.000.000,00	1.400.000,00	1.000.000,00	1.067.157,00	6.467.157,00
	728 - 4.4.90.00.00	0,00	110.000,00	20.000,00	20.000,00	21.343,14	171.343,14
	100 - MSC - 1.501.0000 - Recursos Próprios	0,00	100.000,00	10.000,00	10.000,00	10.671,57	130.671,57
	119 - MSC - 1.700.0000 - Outras Transferências de Convênios ou Repasses da União	0,00	10.000,00	10.000,00	10.000,00	10.671,57	40.671,57
Programa:	1509 - NORMATIZAÇÃO E FISCALIZAÇÃO	0,00	111.000,00	2.000,00	2.000,00	2.134,32	117.134,32
Ação:	2.2117 - MANUTENÇÃO DO DEPARTAMENTO DE FISCALIZAÇÃO DE OBRAS	0,00	111.000,00	2.000,00	2.000,00	2.134,32	117.134,32
	684 - 3.3.90.00.00	0,00	81.000,00	1.000,00	1.000,00	1.067,16	84.067,16
	100 - MSC - 1.501.0000 - Recursos Próprios	0,00	81.000,00	1.000,00	1.000,00	1.067,16	84.067,16
	729 - 4.4.90.00.00	0,00	30.000,00	1.000,00	1.000,00	1.067,16	33.067,16
	100 - MSC - 1.501.0000 - Recursos Próprios	0,00	30.000,00	1.000,00	1.000,00	1.067,16	33.067,16
Subfunção:	452 - Serviços Urbanos	0,00	11.250.000,00	18.006.925,08	17.106.000,00	18.148.071,94	64.510.997,02
Programa:	1512 - SERVIÇOS URBANOS	0,00	11.250.000,00	18.006.925,08	17.106.000,00	18.148.071,94	64.510.997,02

Prefeitura Municipal de Garanhuns

Avenida Santo Antônio, 126 - Santo Antônio - 55.293-000 - Garanhuns/ PE
CNPJ: 11.303.906/0001-00

Usuário: Timóteo Campos

Chave de Autenticação
1969-4324-829

Página
28 / 112

Demonstrativo de Compatibilidade entre PPA e LOA

		PPA 2022 - 2025 - Valores em R\$					
		Valor global	2022	2023	2024	2025	Total
Ação:	2.2119 - MANUTENÇÃO DO CEMITÉRIO, INCLUSIVE AS ALTERAÇÕES CONSTANTES	0,00	250.000,00	0,00	0,00	0,00	250.000,00
	694 - 3.3.90.00.00	0,00	50.000,00	0,00	0,00	0,00	50.000,00
	100 - MSC - 1.501.0000 - Recursos Próprios	0,00	50.000,00	0,00	0,00	0,00	50.000,00
	695 - 4.4.90.00.00	0,00	200.000,00	0,00	0,00	0,00	200.000,00
	100 - MSC - 1.501.0000 - Recursos Próprios	0,00	200.000,00	0,00	0,00	0,00	200.000,00
Ação:	2.2120 - MANUTENÇÃO DA LIMPEZA URBANA	0,00	11.000.000,00	18.000.925,08	17.000.000,00	18.141.669,00	64.142.594,08
	696 - 3.3.90.00.00	0,00	11.000.000,00	18.000.925,08	17.000.000,00	18.141.669,00	64.142.594,08
	100 - MSC - 1.501.0000 - Recursos Próprios	0,00	11.000.000,00	18.000.925,08	17.000.000,00	18.141.669,00	64.142.594,08
Ação:	2.2447 - MANUTENÇÃO DO CEMITÉRIO	0,00	0,00	6.000,00	106.000,00	6.402,94	118.402,94
	947 - 3.3.90.00.00	0,00	0,00	5.000,00	105.000,00	5.335,78	115.335,78
	100 - MSC - 1.501.0000 - Recursos Próprios	0,00	0,00	5.000,00	105.000,00	5.335,78	115.335,78
	948 - 4.4.90.00.00	0,00	0,00	1.000,00	1.000,00	1.067,16	3.067,16
	100 - MSC - 1.501.0000 - Recursos Próprios	0,00	0,00	1.000,00	1.000,00	1.067,16	3.067,16
Subfunção:	482 - Habitação Urbana	0,00	1.100.000,00	20.000,00	20.000,00	21.343,14	1.161.343,14
Programa:	1513 - HABITAÇÃO URBANA	0,00	1.100.000,00	20.000,00	20.000,00	21.343,14	1.161.343,14
Ação:	1.1018 - CONSTRUÇÃO E RESTAURAÇÃO DE CASAS POPULARES	0,00	1.100.000,00	20.000,00	20.000,00	21.343,14	1.161.343,14
	697 - 4.4.90.00.00	0,00	1.100.000,00	20.000,00	20.000,00	21.343,14	1.161.343,14
	100 - MSC - 1.501.0000 - Recursos Próprios	0,00	550.000,00	15.000,00	15.000,00	16.007,36	596.007,36
	119 - MSC - 1.700.0000 - Outras Transferências de Convênios ou Repasses da União	0,00	550.000,00	5.000,00	5.000,00	5.335,78	565.335,78
Subfunção:	512 - Saneamento Básico Urbano	0,00	445.000,00	350.000,00	50.000,00	53.357,85	898.357,85
Programa:	1511 - SANEAMENTO	0,00	445.000,00	350.000,00	50.000,00	53.357,85	898.357,85
Ação:	1.1019 - CONSTRUÇÃO E RESTAURAÇÃO DE ESGOTOS, GALERIAS, FOSSAS	0,00	310.000,00	320.000,00	20.000,00	21.343,14	671.343,14
	692 - 4.4.90.00.00	0,00	310.000,00	320.000,00	20.000,00	21.343,14	671.343,14
	100 - MSC - 1.501.0000 - Recursos Próprios	0,00	300.000,00	5.000,00	5.000,00	5.335,78	315.335,78
	119 - MSC - 1.700.0000 - Outras Transferências de Convênios ou Repasses da União	0,00	10.000,00	15.000,00	15.000,00	16.007,36	56.007,36
	125 - MSC - 1.754.0000 - Recursos de Operações de Créditos	0,00	0,00	300.000,00	0,00	0,00	300.000,00
Ação:	2.2121 - MANUTENÇÃO DO SISTEMA DE SANEAMENTO	0,00	135.000,00	30.000,00	30.000,00	32.014,71	227.014,71
	693 - 3.3.90.00.00	0,00	135.000,00	30.000,00	30.000,00	32.014,71	227.014,71
	100 - MSC - 1.501.0000 - Recursos Próprios	0,00	35.000,00	10.000,00	10.000,00	10.671,57	65.671,57
	119 - MSC - 1.700.0000 - Outras Transferências de Convênios ou Repasses da União	0,00	100.000,00	20.000,00	20.000,00	21.343,14	161.343,14
Subfunção:	782 - Transporte Rodoviário	0,00	670.000,00	260.000,00	460.000,00	277.460,82	1.667.460,82
Programa:	1514 - TRANSPORTE RODOVIÁRIO	0,00	670.000,00	260.000,00	460.000,00	277.460,82	1.667.460,82
Ação:	1.1020 - CONSTRUÇÃO E RESTAURAÇÃO DO TERMINAL DE PASSAGEIROS	0,00	30.000,00	10.000,00	10.000,00	10.671,57	60.671,57
	701 - 4.4.90.00.00	0,00	30.000,00	10.000,00	10.000,00	10.671,57	60.671,57
	100 - MSC - 1.501.0000 - Recursos Próprios	0,00	30.000,00	10.000,00	10.000,00	10.671,57	60.671,57

Prefeitura Municipal de Garanhuns

Avenida Santo Antônio, 126 - Santo Antônio - 55.293-000 - Garanhuns/ PE
CNPJ: 11.303.906/0001-00

Usuário: Timóteo Campos

Chave de Autenticação
1969-4324-829

Página
29 / 112

Demonstrativo de Compatibilidade entre PPA e LOA

		PPA 2022 - 2025 - Valores em R\$					
		Valor global	2022	2023	2024	2025	Total
Ação:	1.1021 - CONSTRUÇÃO E RESTAURAÇÃO DE PONTES, BUEIROS E PASSAGENS	0,00	30.000,00	0,00	0,00	0,00	30.000,00
	700 - 4.4.90.00.00	0,00	30.000,00	0,00	0,00	0,00	30.000,00
	100 - MSC - 1.501.0000 - Recursos Próprios	0,00	30.000,00	0,00	0,00	0,00	30.000,00
Ação:	1.1022 - REVESTIMENTO, MELHORIA E MANUTENÇÃO DE ESTRADAS	0,00	610.000,00	220.000,00	320.000,00	234.774,54	1.384.774,54
	724 - 3.3.90.00.00	0,00	300.000,00	100.000,00	100.000,00	106.715,70	606.715,70
	100 - MSC - 1.501.0000 - Recursos Próprios	0,00	300.000,00	100.000,00	100.000,00	106.715,70	606.715,70
	699 - 4.4.90.00.00	0,00	310.000,00	120.000,00	220.000,00	128.058,84	778.058,84
	100 - MSC - 1.501.0000 - Recursos Próprios	0,00	300.000,00	20.000,00	120.000,00	21.343,14	461.343,14
	119 - MSC - 1.700.0000 - Outras Transferências de Convênios ou Repasses da União	0,00	10.000,00	100.000,00	100.000,00	106.715,70	316.715,70
Ação:	1.1097 - CONSTRUÇÃO E RESTAURAÇÃO DE PONTES, BUEIROS E PASSAGENS	0,00	0,00	30.000,00	130.000,00	32.014,71	192.014,71
	949 - 4.4.90.00.00	0,00	0,00	30.000,00	130.000,00	32.014,71	192.014,71
	100 - MSC - 1.501.0000 - Recursos Próprios	0,00	0,00	20.000,00	120.000,00	21.343,14	161.343,14
	119 - MSC - 1.700.0000 - Outras Transferências de Convênios ou Repasses da União	0,00	0,00	10.000,00	10.000,00	10.671,57	30.671,57
Função:	25 - Energia	0,00	1.970.000,00	6.440.000,00	7.423.465,05	3.884.451,48	19.717.916,53
Subfunção:	451 - Infra-Estrutura Urbana	0,00	1.970.000,00	6.440.000,00	7.423.465,05	3.884.451,48	19.717.916,53
Programa:	1501 - AÇÕES GOVERNAMENTAIS DA GERÊNCIA DO TRANSPORTE E TRÂNSITO	0,00	0,00	50.000,00	50.000,00	53.357,85	153.357,85
Ação:	2.2486 - EMENDA IMPOSITIVA Nº 174/2022 - COLOCAÇÃO DE LÂMPADAS DE LED	0,00	0,00	50.000,00	50.000,00	53.357,85	153.357,85
	1044 - 3.3.90.00.00	0,00	0,00	50.000,00	50.000,00	53.357,85	153.357,85
	100 - MSC - 1.501.0000 - Recursos Próprios	0,00	0,00	50.000,00	50.000,00	53.357,85	153.357,85
Programa:	1510 - ENERGIA ELÉTRICA	0,00	1.970.000,00	6.390.000,00	7.373.465,05	3.831.093,63	19.564.558,68
Ação:	2.2118 - MANUTENÇÃO DA ILUMINAÇÃO PÚBLICA	0,00	1.970.000,00	6.310.000,00	7.207.000,00	3.745.721,07	19.232.721,07
	691 - 3.3.90.00.00	0,00	1.970.000,00	6.210.000,00	3.510.000,00	3.745.721,07	15.435.721,07
	100 - MSC - 1.501.0000 - Recursos Próprios	0,00	1.960.000,00	6.000.000,00	3.500.000,00	3.735.049,50	15.195.049,50
	119 - MSC - 1.700.0000 - Outras Transferências de Convênios ou Repasses da União	0,00	10.000,00	10.000,00	10.000,00	10.671,57	40.671,57
	125 - MSC - 1.754.0000 - Recursos de Operações de Créditos	0,00	0,00	200.000,00	0,00	0,00	200.000,00
	1045 - 4.4.90.00.00	0,00	0,00	100.000,00	3.697.000,00	0,00	3.797.000,00
	125 - MSC - 1.754.0000 - Recursos de Operações de Créditos	0,00	0,00	100.000,00	3.697.000,00	0,00	3.797.000,00
Ação:	2.2474 - EMENDA IMPOSITIVA Nº 131/2022 - AQUISIÇÃO DE LÂMPADAS DE LED	0,00	0,00	80.000,00	80.000,00	85.372,56	245.372,56
	1013 - 3.3.90.00.00	0,00	0,00	80.000,00	80.000,00	85.372,56	245.372,56
	100 - MSC - 1.501.0000 - Recursos Próprios	0,00	0,00	80.000,00	80.000,00	85.372,56	245.372,56
Ação:	2.2536 - EMENDA IMPOSITIVA Nº 080/2023 - MANUTENÇÃO E REQUALIFICAÇÃO	0,00	0,00	0,00	40.000,00	0,00	40.000,00
	1134 - 3.3.90.00.00	0,00	0,00	0,00	35.000,00	0,00	35.000,00
	100 - MSC - 1.501.0000 - Recursos Próprios	0,00	0,00	0,00	35.000,00	0,00	35.000,00
	1135 - 4.4.90.00.00	0,00	0,00	0,00	5.000,00	0,00	5.000,00

Prefeitura Municipal de Garanhuns

Avenida Santo Antônio, 126 - Santo Antônio - 55.293-000 - Garanhuns/ PE
CNPJ: 11.303.906/0001-00

Usuário: Timóteo Campos

Chave de Autenticação
1969-4324-829

Página
30 / 112

Demonstrativo de Compatibilidade entre PPA e LOA

		PPA 2022 - 2025 - Valores em R\$					
		Valor global	2022	2023	2024	2025	Total
	100 - MSC - 1.501.0000 - Recursos Próprios	0,00	0,00	0,00	5.000,00	0,00	5.000,00
Ação:	2.2537 - EMENDA IMPOSITIVA Nº 140/2023 - MANUTENÇÃO E REQUALIFICAÇÃO	0,00	0,00	0,00	46.465,05	0,00	46.465,05
	1136 - 3.3.90.00.00	0,00	0,00	0,00	40.000,00	0,00	40.000,00
	100 - MSC - 1.501.0000 - Recursos Próprios	0,00	0,00	0,00	40.000,00	0,00	40.000,00
	1137 - 4.4.90.00.00	0,00	0,00	0,00	6.465,05	0,00	6.465,05
	100 - MSC - 1.501.0000 - Recursos Próprios	0,00	0,00	0,00	6.465,05	0,00	6.465,05
Função:	27 - Desporto e Lazer	0,00	190.000,00	240.000,00	240.000,00	256.117,68	926.117,68
Subfunção:	812 - Desporto Comunitário	0,00	150.000,00	220.000,00	220.000,00	234.774,54	824.774,54
Programa:	1515 - DESPORTO E LAZER	0,00	150.000,00	220.000,00	220.000,00	234.774,54	824.774,54
Ação:	1.1023 - CONSTRUÇÃO, REFORMA E/OU AMPLIAÇÃO DE QUADRAS, CAMPOS E	0,00	110.000,00	110.000,00	110.000,00	117.387,27	447.387,27
	702 - 4.4.90.00.00	0,00	110.000,00	110.000,00	110.000,00	117.387,27	447.387,27
	100 - MSC - 1.501.0000 - Recursos Próprios	0,00	100.000,00	10.000,00	10.000,00	10.671,57	130.671,57
	119 - MSC - 1.700.0000 - Outras Transferências de Convênios ou Repasses da União	0,00	10.000,00	100.000,00	100.000,00	106.715,70	316.715,70
Ação:	1.1024 - CONSTRUÇÃO, REFORMA E/OU AMPLIAÇÃO DE ESTÁDIO DE FUTEBOL	0,00	40.000,00	110.000,00	110.000,00	117.387,27	377.387,27
	703 - 4.4.90.00.00	0,00	40.000,00	110.000,00	110.000,00	117.387,27	377.387,27
	100 - MSC - 1.501.0000 - Recursos Próprios	0,00	30.000,00	10.000,00	10.000,00	10.671,57	60.671,57
	119 - MSC - 1.700.0000 - Outras Transferências de Convênios ou Repasses da União	0,00	10.000,00	100.000,00	100.000,00	106.715,70	316.715,70
Subfunção:	813 - Lazer	0,00	40.000,00	20.000,00	20.000,00	21.343,14	101.343,14
Programa:	1515 - DESPORTO E LAZER	0,00	40.000,00	20.000,00	20.000,00	21.343,14	101.343,14
Ação:	1.1025 - CONSTRUÇÃO, REFORMA E/OU AMPLIAÇÃO DE PÁTIOS DE EVENTOS	0,00	40.000,00	20.000,00	20.000,00	21.343,14	101.343,14
	704 - 4.4.90.00.00	0,00	40.000,00	20.000,00	20.000,00	21.343,14	101.343,14
	100 - MSC - 1.501.0000 - Recursos Próprios	0,00	30.000,00	10.000,00	10.000,00	10.671,57	60.671,57
	119 - MSC - 1.700.0000 - Outras Transferências de Convênios ou Repasses da União	0,00	10.000,00	10.000,00	10.000,00	10.671,57	40.671,57
Unidade orçamentária:	13001 - SECRETARIA DE TURISMO	0,00	1.275.000,00	1.535.000,00	1.485.000,00	1.584.728,16	5.879.728,16
Função:	4 - Administração	0,00	1.075.000,00	1.340.000,00	1.290.000,00	1.376.632,54	5.081.632,54
Subfunção:	122 - Administração Geral	0,00	510.000,00	560.000,00	530.000,00	565.593,21	2.165.593,21
Programa:	401 - APOIO GERENCIAL E TECNOLÓGICO PARA A PROMOÇÃO DO MODELO DE GE	0,00	510.000,00	560.000,00	530.000,00	565.593,21	2.165.593,21
Ação:	2.2391 - GESTÃO E MANUTENÇÃO DA SECRETARIA DE TURISMO	0,00	510.000,00	560.000,00	530.000,00	565.593,21	2.165.593,21
	773 - 3.1.90.00.00	0,00	500.000,00	480.000,00	450.000,00	480.220,65	1.910.220,65
	100 - MSC - 1.501.0000 - Recursos Próprios	0,00	500.000,00	480.000,00	450.000,00	480.220,65	1.910.220,65
	774 - 3.3.90.00.00	0,00	10.000,00	80.000,00	80.000,00	85.372,56	255.372,56
	100 - MSC - 1.501.0000 - Recursos Próprios	0,00	10.000,00	80.000,00	80.000,00	85.372,56	255.372,56
Subfunção:	695 - Turismo	0,00	565.000,00	780.000,00	760.000,00	811.039,33	2.916.039,33
Programa:	409 - INFRAESTRUTURA TURÍSTICA	0,00	45.000,00	235.000,00	199.000,00	250.781,90	729.781,90
Ação:	2.2122 - REVITALIZAÇÃO E URBANIZAÇÃO DOS ATRATIVOS TURÍSTICOS	0,00	30.000,00	135.000,00	135.000,00	144.066,20	444.066,20

Prefeitura Municipal de Garanhuns

Avenida Santo Antônio, 126 - Santo Antônio - 55.293-000 - Garanhuns/ PE
CNPJ: 11.303.906/0001-00

Usuário: Timóteo Campos

Chave de Autenticação
1969-4324-829

Página
31 / 112

Demonstrativo de Compatibilidade entre PPA e LOA

PPA 2022 - 2025 - Valores em R\$							
	Valor global	2022	2023	2024	2025	Total	
	324 - 3.3.90.00.00	0,00	30.000,00	135.000,00	135.000,00	144.066,20	444.066,20
	100 - MSC - 1.501.0000 - Recursos Próprios	0,00	10.000,00	115.000,00	115.000,00	122.723,06	362.723,06
	119 - MSC - 1.700.0000 - Outras Transferências de Convênios ou Repasses da União	0,00	20.000,00	20.000,00	20.000,00	21.343,14	81.343,14
Ação:	2.2123 - IMPLANTAÇÃO DE SINALIZAÇÃO TURÍSTICA	0,00	15.000,00	100.000,00	64.000,00	106.715,70	285.715,70
	325 - 3.3.90.00.00	0,00	15.000,00	100.000,00	64.000,00	106.715,70	285.715,70
	100 - MSC - 1.501.0000 - Recursos Próprios	0,00	5.000,00	80.000,00	44.000,00	85.372,56	214.372,56
	119 - MSC - 1.700.0000 - Outras Transferências de Convênios ou Repasses da União	0,00	10.000,00	20.000,00	20.000,00	21.343,14	71.343,14
Programa:	410 - PRODUÇÃO ASSOCIADA AO TURISMO - ARTESANATO, CULTURA E GASTRON	0,00	75.000,00	75.000,00	75.000,00	80.036,78	305.036,78
Ação:	2.2124 - ESTRUTURAÇÃO DO PROGRAMA PRODUÇÃO ASSOCIADA AO TURISMO	0,00	45.000,00	45.000,00	45.000,00	48.022,07	183.022,07
	327 - 3.3.90.00.00	0,00	30.000,00	30.000,00	30.000,00	32.014,71	122.014,71
	100 - MSC - 1.501.0000 - Recursos Próprios	0,00	30.000,00	30.000,00	30.000,00	32.014,71	122.014,71
	328 - 4.4.90.00.00	0,00	15.000,00	15.000,00	15.000,00	16.007,36	61.007,36
	100 - MSC - 1.501.0000 - Recursos Próprios	0,00	15.000,00	15.000,00	15.000,00	16.007,36	61.007,36
Ação:	2.2125 - MANUTENÇÃO DO PROGRAMA PRODUÇÃO ASSOCIADA AO TURISMO	0,00	30.000,00	30.000,00	30.000,00	32.014,71	122.014,71
	329 - 3.3.90.00.00	0,00	30.000,00	30.000,00	30.000,00	32.014,71	122.014,71
	100 - MSC - 1.501.0000 - Recursos Próprios	0,00	30.000,00	30.000,00	30.000,00	32.014,71	122.014,71
Programa:	411 - PROMOÇÃO E APOIO A EVENTOS GERADORES DE FLUXO TURÍSTICO	0,00	340.000,00	295.000,00	275.000,00	293.468,18	1.203.468,18
Ação:	2.2126 - IMPLANTAÇÃO DE NOVOS EVENTOS TURÍSTICOS	0,00	100.000,00	100.000,00	100.000,00	106.715,70	406.715,70
	330 - 3.3.90.00.00	0,00	100.000,00	100.000,00	100.000,00	106.715,70	406.715,70
	100 - MSC - 1.501.0000 - Recursos Próprios	0,00	100.000,00	100.000,00	100.000,00	106.715,70	406.715,70
Ação:	2.2127 - MANUTENÇÃO E DIVULGAÇÃO DOS EVENTOS DE APELO TURÍSTICO	0,00	165.000,00	120.000,00	100.000,00	106.715,70	491.715,70
	331 - 3.3.90.00.00	0,00	165.000,00	120.000,00	100.000,00	106.715,70	491.715,70
	100 - MSC - 1.501.0000 - Recursos Próprios	0,00	165.000,00	120.000,00	100.000,00	106.715,70	491.715,70
Ação:	2.2128 - MANUTENÇÃO E DIVULGAÇÃO DOS EVENTOS TURÍSTICOS	0,00	75.000,00	75.000,00	75.000,00	80.036,78	305.036,78
	332 - 3.3.90.00.00	0,00	75.000,00	75.000,00	75.000,00	80.036,78	305.036,78
	100 - MSC - 1.501.0000 - Recursos Próprios	0,00	75.000,00	75.000,00	75.000,00	80.036,78	305.036,78
Programa:	412 - FOMENTO E QUALIFICAÇÃO DOS SERVIÇOS TURÍSTICOS	0,00	105.000,00	175.000,00	211.000,00	186.752,47	677.752,47
Ação:	2.2129 - ESTRUTURAÇÃO DO PROGRAMA DE QUALIFICAÇÃO DE SERVIÇOS	0,00	75.000,00	75.000,00	75.000,00	80.036,77	305.036,77
	333 - 3.3.90.00.00	0,00	50.000,00	50.000,00	50.000,00	53.357,85	203.357,85
	100 - MSC - 1.501.0000 - Recursos Próprios	0,00	50.000,00	50.000,00	50.000,00	53.357,85	203.357,85
	334 - 4.4.90.00.00	0,00	25.000,00	25.000,00	25.000,00	26.678,92	101.678,92
	100 - MSC - 1.501.0000 - Recursos Próprios	0,00	25.000,00	25.000,00	25.000,00	26.678,92	101.678,92
Ação:	2.2130 - MANUTENÇÃO DO PROGRAMA DE QUALIFICAÇÃO DE SERVIÇOS	0,00	30.000,00	30.000,00	66.000,00	32.014,71	158.014,71
	335 - 3.3.90.00.00	0,00	30.000,00	30.000,00	66.000,00	32.014,71	158.014,71

Prefeitura Municipal de Garanhuns

Avenida Santo Antônio, 126 - Santo Antônio - 55.293-000 - Garanhuns/ PE
CNPJ: 11.303.906/0001-00

Usuário: Timóteo Campos

Chave de Autenticação
1969-4324-829

Página
32 / 112

Demonstrativo de Compatibilidade entre PPA e LOA

PPA 2022 - 2025 - Valores em R\$						
	Valor global	2022	2023	2024	2025	Total
100 - MSC - 1.501.0000 - Recursos Próprios	0,00	30.000,00	30.000,00	66.000,00	32.014,71	158.014,71
Ação: 2.2400 - PROMOVER OU APOIAR CAPACITAÇÃO E SEMINÁRIOS	0,00	0,00	70.000,00	70.000,00	74.700,99	214.700,99
800 - 3.3.90.00.00	0,00	0,00	70.000,00	70.000,00	74.700,99	214.700,99
100 - MSC - 1.501.0000 - Recursos Próprios	0,00	0,00	70.000,00	70.000,00	74.700,99	214.700,99
Função: 23 - Comércio e Serviços	0,00	200.000,00	195.000,00	195.000,00	208.095,62	798.095,62
Subfunção: 691 - Promoção Comercial	0,00	200.000,00	195.000,00	195.000,00	208.095,62	798.095,62
Programa: 408 - PROMOÇÃO E APOIO À COMERCIALIZAÇÃO	0,00	200.000,00	195.000,00	195.000,00	208.095,62	798.095,62
Ação: 2.2131 - CRIAÇÃO DE MATERIAL PROMOCIONAL DE GARANHUNS	0,00	20.000,00	25.000,00	80.000,00	85.372,56	210.372,56
320 - 3.3.90.00.00	0,00	20.000,00	25.000,00	80.000,00	85.372,56	210.372,56
100 - MSC - 1.501.0000 - Recursos Próprios	0,00	20.000,00	25.000,00	80.000,00	85.372,56	210.372,56
Ação: 2.2132 - PARTICIPAÇÃO EM FEIRAS E EVENTOS DE TURISMO	0,00	100.000,00	90.000,00	35.000,00	37.350,50	262.350,50
321 - 3.3.90.00.00	0,00	100.000,00	90.000,00	35.000,00	37.350,50	262.350,50
100 - MSC - 1.501.0000 - Recursos Próprios	0,00	100.000,00	90.000,00	35.000,00	37.350,50	262.350,50
Ação: 2.2133 - AÇÕES DE PROMOÇÃO DO DESTINO	0,00	80.000,00	80.000,00	80.000,00	85.372,56	325.372,56
323 - 3.3.90.00.00	0,00	80.000,00	80.000,00	80.000,00	85.372,56	325.372,56
100 - MSC - 1.501.0000 - Recursos Próprios	0,00	80.000,00	80.000,00	80.000,00	85.372,56	325.372,56
Unidade orçamentária: 14001 - SECRETARIA DE GOVERNO, ARTICULAÇÃO POLÍTIC	0,00	516.000,00	456.000,00	466.000,00	497.295,16	1.935.295,16
Função: 4 - Administração	0,00	516.000,00	456.000,00	466.000,00	497.295,16	1.935.295,16
Subfunção: 122 - Administração Geral	0,00	516.000,00	456.000,00	466.000,00	497.295,16	1.935.295,16
Programa: 401 - APOIO GERENCIAL E TECNOLÓGICO PARA A PROMOÇÃO DO MODELO DE GE	0,00	516.000,00	456.000,00	466.000,00	497.295,16	1.935.295,16
Ação: 2.2134 - GESTÃO E MANUTENÇÃO DAS ATIVIDADES DA SECRETARIA DE	0,00	462.000,00	402.000,00	412.000,00	439.668,69	1.715.668,69
770 - 3.1.90.00.00	0,00	400.000,00	340.000,00	350.000,00	373.504,95	1.463.504,95
100 - MSC - 1.501.0000 - Recursos Próprios	0,00	400.000,00	340.000,00	350.000,00	373.504,95	1.463.504,95
98 - 3.3.90.00.00	0,00	54.000,00	54.000,00	54.000,00	57.626,48	219.626,48
100 - MSC - 1.501.0000 - Recursos Próprios	0,00	54.000,00	54.000,00	54.000,00	57.626,48	219.626,48
99 - 4.4.90.00.00	0,00	8.000,00	8.000,00	8.000,00	8.537,26	32.537,26
100 - MSC - 1.501.0000 - Recursos Próprios	0,00	8.000,00	8.000,00	8.000,00	8.537,26	32.537,26
Ação: 2.2135 - FORTALECIMENTO DA OUVIDORIA MUNICIPAL	0,00	54.000,00	54.000,00	54.000,00	57.626,47	219.626,47
100 - 3.3.90.00.00	0,00	42.000,00	42.000,00	42.000,00	44.820,59	170.820,59
100 - MSC - 1.501.0000 - Recursos Próprios	0,00	42.000,00	42.000,00	42.000,00	44.820,59	170.820,59
103 - 4.4.90.00.00	0,00	12.000,00	12.000,00	12.000,00	12.805,88	48.805,88
100 - MSC - 1.501.0000 - Recursos Próprios	0,00	12.000,00	12.000,00	12.000,00	12.805,88	48.805,88
Unidade orçamentária: 15001 - SECRETARIA DE EDUCAÇÃO	0,00	32.920.143,78	43.785.073,76	39.459.924,57	41.670.346,44	157.835.488,55
Função: 4 - Administração	0,00	300.000,00	130.000,00	110.000,00	117.387,27	657.387,27

Prefeitura Municipal de Garanhuns

Avenida Santo Antônio, 126 - Santo Antônio - 55.293-000 - Garanhuns/ PE
CNPJ: 11.303.906/0001-00

Usuário: Timóteo Campos

Chave de Autenticação
1969-4324-829

Página
33 / 112

Demonstrativo de Compatibilidade entre PPA e LOA

		Valor global	2022	2023	2024	2025	Total
		PPA 2022 - 2025 - Valores em R\$					
Subfunção:	122 - Administração Geral	0,00	300.000,00	130.000,00	110.000,00	117.387,27	657.387,27
Programa:	1205 - FORTALECIMENTO DOS CONSELHOS DE EDUCAÇÃO E FÓRUMS MUNICIPAIS	0,00	300.000,00	130.000,00	110.000,00	117.387,27	657.387,27
Ação:	2.2136 - MANUTENÇÃO DOS CONSELHOS	0,00	300.000,00	130.000,00	110.000,00	117.387,27	657.387,27
	143 - 3.3.90.00.00	0,00	280.000,00	100.000,00	100.000,00	106.715,70	586.715,70
	100 - MSC - 1.501.0000 - Recursos Próprios	0,00	280.000,00	100.000,00	100.000,00	106.715,70	586.715,70
	144 - 4.4.90.00.00	0,00	20.000,00	30.000,00	10.000,00	10.671,57	70.671,57
	100 - MSC - 1.501.0000 - Recursos Próprios	0,00	20.000,00	30.000,00	10.000,00	10.671,57	70.671,57
Função:	12 - Educação	0,00	32.620.143,78	43.655.073,76	39.349.924,57	41.552.959,17	157.178.101,28
Subfunção:	306 - Alimentação e Nutrição	0,00	5.563.000,00	5.233.000,00	5.316.000,00	5.673.006,55	21.785.006,55
Programa:	1208 - PROGRAMA DE ALIMENTAÇÃO ESCOLAR	0,00	5.563.000,00	5.233.000,00	5.316.000,00	5.673.006,55	21.785.006,55
Ação:	2.2137 - MANUTENÇÃO DO PROGRAMA DE ALIMENTAÇÃO ESCOLAR	0,00	5.563.000,00	5.233.000,00	5.316.000,00	5.673.006,55	21.785.006,55
	156 - 3.3.90.00.00	0,00	5.563.000,00	5.233.000,00	5.316.000,00	5.673.006,55	21.785.006,55
	101 - MSC - 1.500.1001 - 25% de Impostos e Transferências para a Educação (Art. 212 C	0,00	2.300.000,00	2.000.000,00	2.000.000,00	2.134.313,94	8.434.313,94
	111 - MSC - 1.550.0000 - Recursos do Salário Educação (QSE)	0,00	1.394.000,00	1.400.000,00	1.500.000,00	1.600.735,50	5.894.735,50
	113 - MSC - 1.552.0000 - Recursos do PNAE (Programa Nacional de Alimentação Escolar)	0,00	1.869.000,00	1.833.000,00	1.816.000,00	1.937.957,11	7.455.957,11
Subfunção:	361 - Ensino Fundamental	0,00	24.242.500,00	33.775.296,00	33.194.924,57	35.005.951,04	126.218.671,61
Programa:	401 - APOIO GERENCIAL E TECNOLÓGICO PARA A PROMOÇÃO DO MODELO DE GE	0,00	5.981.000,00	5.040.000,00	4.540.000,00	4.748.848,65	20.309.848,65
Ação:	1.1162 - EMENDA IMPOSITIVA Nº 007/2023 - AQUISIÇÃO DE 01 (UM) VEÍCULO	0,00	0,00	0,00	90.000,00	0,00	90.000,00
	1127 - 4.4.90.00.00	0,00	0,00	0,00	90.000,00	0,00	90.000,00
	101 - MSC - 1.500.1001 - 25% de Impostos e Transferências para a Educação (Art. 212 C	0,00	0,00	0,00	90.000,00	0,00	90.000,00
Ação:	2.2138 - MANUTENÇÃO DAS ATIVIDADES DO GABINETE DA SECRETARIA DE	0,00	5.981.000,00	5.040.000,00	4.450.000,00	4.748.848,65	20.219.848,65
	745 - 3.1.90.00.00	0,00	3.500.000,00	2.100.000,00	2.300.000,00	2.454.461,10	10.354.461,10
	101 - MSC - 1.500.1001 - 25% de Impostos e Transferências para a Educação (Art. 212 C	0,00	3.500.000,00	2.100.000,00	2.300.000,00	2.454.461,10	10.354.461,10
	746 - 3.1.91.00.00	0,00	150.000,00	40.000,00	50.000,00	53.357,85	293.357,85
	101 - MSC - 1.500.1001 - 25% de Impostos e Transferências para a Educação (Art. 212 C	0,00	150.000,00	40.000,00	50.000,00	53.357,85	293.357,85
	113 - 3.3.90.00.00	0,00	2.131.000,00	2.000.000,00	2.000.000,00	2.134.314,00	8.265.314,00
	101 - MSC - 1.500.1001 - 25% de Impostos e Transferências para a Educação (Art. 212 C	0,00	2.131.000,00	2.000.000,00	2.000.000,00	2.134.314,00	8.265.314,00
	114 - 4.4.90.00.00	0,00	200.000,00	900.000,00	100.000,00	106.715,70	1.306.715,70
	101 - MSC - 1.500.1001 - 25% de Impostos e Transferências para a Educação (Art. 212 C	0,00	200.000,00	900.000,00	100.000,00	106.715,70	1.306.715,70
Programa:	1201 - VALORIZAÇÃO DOS TRABALHADORES DA EDUCAÇÃO	0,00	1.085.000,00	2.995.000,00	606.000,00	753.412,84	5.439.412,84
Ação:	1.1079 - CONSTRUÇÃO, REFORMA E AMPLIAÇÃO, COMPRA DE BENS DE MÓVEIS E	0,00	0,00	1.505.000,00	15.000,00	16.007,35	1.536.007,35
	801 - 4.4.90.00.00	0,00	0,00	1.505.000,00	15.000,00	16.007,35	1.536.007,35
	101 - MSC - 1.500.1001 - 25% de Impostos e Transferências para a Educação (Art. 212 C	0,00	0,00	1.500.000,00	10.000,00	10.671,57	1.520.671,57
	111 - MSC - 1.550.0000 - Recursos do Salário Educação (QSE)	0,00	0,00	5.000,00	5.000,00	5.335,78	15.335,78
Ação:	2.2139 - CUSTEIO DE CURSO DE ESPECIALIZAÇÃO PARA OS PROFESSORES	0,00	475.000,00	400.000,00	300.000,00	426.862,80	1.601.862,80

Prefeitura Municipal de Garanhuns

Avenida Santo Antônio, 126 - Santo Antônio - 55.293-000 - Garanhuns/ PE
CNPJ: 11.303.906/0001-00

Usuário: Timóteo Campos

Chave de Autenticação
1969-4324-829

Página
34 / 112

Demonstrativo de Compatibilidade entre PPA e LOA

PPA 2022 - 2025 - Valores em R\$							
	Valor global	2022	2023	2024	2025	Total	
	123 - 3.3.90.00.00	0,00	475.000,00	400.000,00	300.000,00	426.862,80	1.601.862,80
	101 - MSC - 1.500.1001 - 25% de Impostos e Transferências para a Educação (Art. 212 C)	0,00	475.000,00	400.000,00	300.000,00	426.862,80	1.601.862,80
Ação:	2.2140 - FORMAÇÃO CONTINUADA PARA OS PROFESSORES DA REDE MUNICIPAL	0,00	360.000,00	360.000,00	100.000,00	106.715,70	926.715,70
	126 - 3.3.90.00.00	0,00	360.000,00	360.000,00	100.000,00	106.715,70	926.715,70
	101 - MSC - 1.500.1001 - 25% de Impostos e Transferências para a Educação (Art. 212 C)	0,00	360.000,00	360.000,00	100.000,00	106.715,70	926.715,70
Ação:	2.2141 - FORMAÇÃO ESPECÍFICA PARA PROFISSIONAIS DA EDUCAÇÃO INTEGRAL	0,00	50.000,00	100.000,00	50.000,00	53.357,85	253.357,85
	127 - 3.3.90.00.00	0,00	50.000,00	100.000,00	50.000,00	53.357,85	253.357,85
	101 - MSC - 1.500.1001 - 25% de Impostos e Transferências para a Educação (Art. 212 C)	0,00	50.000,00	100.000,00	50.000,00	53.357,85	253.357,85
Ação:	2.2142 - ESPECIALIZAÇÃO PARA O PROCESSO DE GESTÃO DEMOCRÁTICA	0,00	0,00	115.000,00	1.000,00	1.067,16	117.067,16
	150 - 3.3.90.00.00	0,00	0,00	115.000,00	1.000,00	1.067,16	117.067,16
	101 - MSC - 1.500.1001 - 25% de Impostos e Transferências para a Educação (Art. 212 C)	0,00	0,00	115.000,00	1.000,00	1.067,16	117.067,16
Ação:	2.2143 - FORMAÇÃO PROFISSIONALIZANTE DAS MERENDEIRAS	0,00	40.000,00	50.000,00	70.000,00	74.700,99	234.700,99
	128 - 3.3.90.00.00	0,00	40.000,00	50.000,00	70.000,00	74.700,99	234.700,99
	101 - MSC - 1.500.1001 - 25% de Impostos e Transferências para a Educação (Art. 212 C)	0,00	40.000,00	50.000,00	70.000,00	74.700,99	234.700,99
Ação:	2.2144 - FORMAÇÃO TÉCNICA PARA MOTORISTAS, AGENTES DE DISCIPLINA,	0,00	160.000,00	105.000,00	70.000,00	74.700,99	409.700,99
	130 - 3.3.90.00.00	0,00	155.000,00	100.000,00	70.000,00	74.700,99	399.700,99
	101 - MSC - 1.500.1001 - 25% de Impostos e Transferências para a Educação (Art. 212 C)	0,00	155.000,00	100.000,00	70.000,00	74.700,99	399.700,99
	131 - 4.4.90.00.00	0,00	5.000,00	5.000,00	0,00	0,00	10.000,00
	101 - MSC - 1.500.1001 - 25% de Impostos e Transferências para a Educação (Art. 212 C)	0,00	5.000,00	5.000,00	0,00	0,00	10.000,00
Ação:	2.2401 - MANUTENÇÃO DAS ATIVIDADES DO CENTRO DE FORMAÇÃO DOS	0,00	0,00	310.000,00	0,00	0,00	310.000,00
	803 - 3.3.90.00.00	0,00	0,00	255.000,00	0,00	0,00	255.000,00
	100 - MSC - 1.501.0000 - Recursos Próprios	0,00	0,00	250.000,00	0,00	0,00	250.000,00
	111 - MSC - 1.550.0000 - Recursos do Salário Educação (QSE)	0,00	0,00	5.000,00	0,00	0,00	5.000,00
	802 - 4.4.90.00.00	0,00	0,00	55.000,00	0,00	0,00	55.000,00
	101 - MSC - 1.500.1001 - 25% de Impostos e Transferências para a Educação (Art. 212 C)	0,00	0,00	50.000,00	0,00	0,00	50.000,00
	111 - MSC - 1.550.0000 - Recursos do Salário Educação (QSE)	0,00	0,00	5.000,00	0,00	0,00	5.000,00
Ação:	2.2403 - CUSTEIO DE PARTICIPAÇÃO EM CONGRESSOS E SEMINÁRIOS	0,00	0,00	50.000,00	0,00	0,00	50.000,00
	809 - 3.3.90.00.00	0,00	0,00	50.000,00	0,00	0,00	50.000,00
	101 - MSC - 1.500.1001 - 25% de Impostos e Transferências para a Educação (Art. 212 C)	0,00	0,00	50.000,00	0,00	0,00	50.000,00
Programa:	1202 - SISTEMA DA INFORMAÇÃO DA EDUCAÇÃO	0,00	950.000,00	1.850.000,00	230.000,00	245.446,11	3.275.446,11
Ação:	2.2145 - MANUTENÇÃO DO PROGRAMA DE SISTEMA DA INFORMAÇÃO DA	0,00	950.000,00	1.850.000,00	230.000,00	245.446,11	3.275.446,11
	134 - 3.3.90.00.00	0,00	930.000,00	1.700.000,00	220.000,00	234.774,54	3.084.774,54
	101 - MSC - 1.500.1001 - 25% de Impostos e Transferências para a Educação (Art. 212 C)	0,00	930.000,00	1.700.000,00	220.000,00	234.774,54	3.084.774,54
	135 - 4.4.90.00.00	0,00	20.000,00	150.000,00	10.000,00	10.671,57	190.671,57

Prefeitura Municipal de Garanhuns

Avenida Santo Antônio, 126 - Santo Antônio - 55.293-000 - Garanhuns/ PE
CNPJ: 11.303.906/0001-00

Usuário: Timóteo Campos

Chave de Autenticação
1969-4324-829

Página
35 / 112

Demonstrativo de Compatibilidade entre PPA e LOA

PPA 2022 - 2025 - Valores em R\$

	Valor global	2022	2023	2024	2025	Total
101 - MSC - 1.500.1001 - 25% de Impostos e Transferências para a Educação (Art. 212 C)	0,00	20.000,00	150.000,00	10.000,00	10.671,57	190.671,57
Programa: 1204 - EDUCAÇÃO PELA PAZ	0,00	80.000,00	45.000,00	36.000,00	38.417,64	199.417,64
Ação: 2.2146 - MARIA DA PENHA VAI À ESCOLA	0,00	15.000,00	15.000,00	12.000,00	12.805,88	54.805,88
140 - 3.3.90.00.00	0,00	15.000,00	15.000,00	12.000,00	12.805,88	54.805,88
101 - MSC - 1.500.1001 - 25% de Impostos e Transferências para a Educação (Art. 212 C)	0,00	15.000,00	15.000,00	12.000,00	12.805,88	54.805,88
Ação: 2.2147 - DIREITOS DAS CRIANÇAS E ADOLESCENTES	0,00	15.000,00	15.000,00	12.000,00	12.805,88	54.805,88
141 - 3.3.90.00.00	0,00	15.000,00	15.000,00	12.000,00	12.805,88	54.805,88
101 - MSC - 1.500.1001 - 25% de Impostos e Transferências para a Educação (Art. 212 C)	0,00	15.000,00	15.000,00	12.000,00	12.805,88	54.805,88
Ação: 2.2148 - MANUTENÇÃO DO PROGRAMA EDUCAÇÃO PELA PAZ	0,00	50.000,00	15.000,00	12.000,00	12.805,88	89.805,88
142 - 3.3.90.00.00	0,00	50.000,00	15.000,00	12.000,00	12.805,88	89.805,88
101 - MSC - 1.500.1001 - 25% de Impostos e Transferências para a Educação (Art. 212 C)	0,00	50.000,00	15.000,00	12.000,00	12.805,88	89.805,88
Programa: 1206 - DESENVOLVIMENTO DA EDUCAÇÃO BÁSICA	0,00	12.099.500,00	20.698.600,00	24.824.924,57	26.063.175,41	83.686.199,98
Ação: 1.1026 - AQUISIÇÃO, CONSTRUÇÃO, REFORMA, AMPLIAÇÃO E REQUALIFICAÇÃO	0,00	2.809.000,00	0,00	0,00	0,00	2.809.000,00
157 - 4.4.90.00.00	0,00	2.809.000,00	0,00	0,00	0,00	2.809.000,00
101 - MSC - 1.500.1001 - 25% de Impostos e Transferências para a Educação (Art. 212 C)	0,00	1.398.000,00	0,00	0,00	0,00	1.398.000,00
111 - MSC - 1.550.0000 - Recursos do Salário Educação (QSE)	0,00	1.301.000,00	0,00	0,00	0,00	1.301.000,00
115 - MSC - 1.569.0000 - Outras Transferências de Recursos do FNDE	0,00	110.000,00	0,00	0,00	0,00	110.000,00
Ação: 1.1080 - CONSTRUÇÃO, REFORMA, AMPLIAÇÃO, REQUALIFICAÇÃO DOS PRÉDIOS	0,00	0,00	3.427.000,00	2.754.000,00	2.725.518,98	8.906.518,98
804 - 4.4.90.00.00	0,00	0,00	3.427.000,00	2.754.000,00	2.725.518,98	8.906.518,98
101 - MSC - 1.500.1001 - 25% de Impostos e Transferências para a Educação (Art. 212 C)	0,00	0,00	2.800.000,00	850.000,00	693.652,05	4.343.652,05
109 - MSC - 1.542.0000 - Complemento da União - VAAT - FUNDEB 30% (Demais Despes	0,00	0,00	0,00	704.000,00	751.278,53	1.455.278,53
111 - MSC - 1.550.0000 - Recursos do Salário Educação (QSE)	0,00	0,00	500.000,00	500.000,00	533.578,50	1.533.578,50
115 - MSC - 1.569.0000 - Outras Transferências de Recursos do FNDE	0,00	0,00	127.000,00	450.000,00	480.220,65	1.057.220,65
116 - MSC - 1.570.0000 - Recursos de Convênios para Educação do Governo Federal	0,00	0,00	0,00	100.000,00	106.715,70	206.715,70
119 - MSC - 1.700.0000 - Outras Transferências de Convênios ou Repasses da União	0,00	0,00	0,00	150.000,00	160.073,55	310.073,55
Ação: 1.1116 - EMENDA IMPOSITIVA Nº 039/2022 - COBERTURA DA QUADRA DA	0,00	0,00	50.000,00	0,00	0,00	50.000,00
986 - 4.4.90.00.00	0,00	0,00	50.000,00	0,00	0,00	50.000,00
101 - MSC - 1.500.1001 - 25% de Impostos e Transferências para a Educação (Art. 212 C)	0,00	0,00	50.000,00	0,00	0,00	50.000,00
Ação: 1.1142 - EMENDA IMPOSITIVA Nº 142/2022 - AQUISIÇÃO DE VENTILADORES	0,00	0,00	20.000,00	0,00	0,00	20.000,00
1022 - 4.4.90.00.00	0,00	0,00	20.000,00	0,00	0,00	20.000,00
101 - MSC - 1.500.1001 - 25% de Impostos e Transferências para a Educação (Art. 212 C)	0,00	0,00	20.000,00	0,00	0,00	20.000,00
Ação: 1.1160 - EMENDA IMPOSITIVA Nº 138/2023 - AQUISIÇÃO DE EQUIPAMENTO	0,00	0,00	0,00	18.233,47	0,00	18.233,47
1125 - 4.4.90.00.00	0,00	0,00	0,00	18.233,47	0,00	18.233,47
101 - MSC - 1.500.1001 - 25% de Impostos e Transferências para a Educação (Art. 212 C)	0,00	0,00	0,00	18.233,47	0,00	18.233,47

Prefeitura Municipal de Garanhuns

Avenida Santo Antônio, 126 - Santo Antônio - 55.293-000 - Garanhuns/ PE
CNPJ: 11.303.906/0001-00

Usuário: Timóteo Campos

Chave de Autenticação
1969-4324-829

Página
36 / 112

Demonstrativo de Compatibilidade entre PPA e LOA

		PPA 2022 - 2025 - Valores em R\$					
		Valor global	2022	2023	2024	2025	Total
Ação:	1.1161 - EMENDA IMPOSITIVA Nº 139/2023 - AQUISIÇÃO DE MATERIAL	0,00	0,00	0,00	18.233,47	0,00	18.233,47
	1126 - 4.4.90.00.00	0,00	0,00	0,00	18.233,47	0,00	18.233,47
	101 - MSC - 1.500.1001 - 25% de Impostos e Transferências para a Educação (Art. 212 C)	0,00	0,00	0,00	18.233,47	0,00	18.233,47
Ação:	1.1164 - EMENDA IMPOSITIVA Nº 132/2023 - AQUISIÇÃO DE EQUIPAMENTOS,	0,00	0,00	0,00	50.000,00	0,00	50.000,00
	1131 - 4.4.90.00.00	0,00	0,00	0,00	50.000,00	0,00	50.000,00
	101 - MSC - 1.500.1001 - 25% de Impostos e Transferências para a Educação (Art. 212 C)	0,00	0,00	0,00	50.000,00	0,00	50.000,00
Ação:	2.2149 - MANUTENÇÃO DAS ATIVIDADES DAS BIBLIOTECAS E SALAS DE LEITURA	0,00	330.500,00	0,00	0,00	0,00	330.500,00
	147 - 3.3.90.00.00	0,00	180.500,00	0,00	0,00	0,00	180.500,00
	101 - MSC - 1.500.1001 - 25% de Impostos e Transferências para a Educação (Art. 212 C)	0,00	180.500,00	0,00	0,00	0,00	180.500,00
	148 - 4.4.90.00.00	0,00	150.000,00	0,00	0,00	0,00	150.000,00
	101 - MSC - 1.500.1001 - 25% de Impostos e Transferências para a Educação (Art. 212 C)	0,00	150.000,00	0,00	0,00	0,00	150.000,00
Ação:	2.2150 - MANUTENÇÃO DO PLANETÁRIO	0,00	50.000,00	180.000,00	650.000,00	693.652,05	1.573.652,05
	153 - 3.3.90.00.00	0,00	30.000,00	30.000,00	150.000,00	160.073,55	370.073,55
	101 - MSC - 1.500.1001 - 25% de Impostos e Transferências para a Educação (Art. 212 C)	0,00	30.000,00	30.000,00	150.000,00	160.073,55	370.073,55
	155 - 4.4.90.00.00	0,00	20.000,00	150.000,00	500.000,00	533.578,50	1.203.578,50
	101 - MSC - 1.500.1001 - 25% de Impostos e Transferências para a Educação (Art. 212 C)	0,00	20.000,00	150.000,00	500.000,00	533.578,50	1.203.578,50
Ação:	2.2151 - MANUTENÇÃO DAS ATIVIDADES DOS PROGRAMAS DA EDUCAÇÃO	0,00	8.550.000,00	10.001.600,00	8.876.100,00	9.578.907,95	37.006.607,95
	744 - 3.1.90.00.00	0,00	500.000,00	516.000,00	396.100,00	422.700,89	1.834.800,89
	101 - MSC - 1.500.1001 - 25% de Impostos e Transferências para a Educação (Art. 212 C)	0,00	500.000,00	516.000,00	396.100,00	422.700,89	1.834.800,89
	747 - 3.1.91.00.00	0,00	50.000,00	51.600,00	30.000,00	32.014,71	163.614,71
	101 - MSC - 1.500.1001 - 25% de Impostos e Transferências para a Educação (Art. 212 C)	0,00	50.000,00	51.600,00	30.000,00	32.014,71	163.614,71
	158 - 3.3.90.00.00	0,00	7.000.000,00	7.934.000,00	8.100.000,00	8.537.256,00	31.571.256,00
	101 - MSC - 1.500.1001 - 25% de Impostos e Transferências para a Educação (Art. 212 C)	0,00	7.000.000,00	7.000.000,00	7.100.000,00	7.470.099,00	28.570.099,00
	111 - MSC - 1.550.0000 - Recursos do Salário Educação (QSE)	0,00	0,00	934.000,00	1.000.000,00	1.067.157,00	3.001.157,00
	159 - 4.4.90.00.00	0,00	1.000.000,00	1.500.000,00	350.000,00	586.936,35	3.436.936,35
	101 - MSC - 1.500.1001 - 25% de Impostos e Transferências para a Educação (Art. 212 C)	0,00	1.000.000,00	1.500.000,00	300.000,00	533.578,50	3.333.578,50
	115 - MSC - 1.569.0000 - Outras Transferências de Recursos do FNDE	0,00	0,00	0,00	50.000,00	53.357,85	103.357,85
Ação:	2.2152 - PROMOÇÃO DE EVENTOS EDUCACIONAIS	0,00	135.000,00	170.000,00	0,00	0,00	305.000,00
	160 - 3.3.90.00.00	0,00	105.000,00	120.000,00	0,00	0,00	225.000,00
	101 - MSC - 1.500.1001 - 25% de Impostos e Transferências para a Educação (Art. 212 C)	0,00	105.000,00	120.000,00	0,00	0,00	225.000,00
	161 - 4.4.90.00.00	0,00	30.000,00	50.000,00	0,00	0,00	80.000,00
	101 - MSC - 1.500.1001 - 25% de Impostos e Transferências para a Educação (Art. 212 C)	0,00	30.000,00	50.000,00	0,00	0,00	80.000,00
Ação:	2.2153 - IMPLANTAÇÃO E MANUTENÇÃO DAS ESCOLAS INTEGRAIS	0,00	200.000,00	1.000.000,00	0,00	0,00	1.200.000,00
	164 - 3.3.90.00.00	0,00	160.000,00	500.000,00	0,00	0,00	660.000,00
	101 - MSC - 1.500.1001 - 25% de Impostos e Transferências para a Educação (Art. 212 C)	0,00	160.000,00	500.000,00	0,00	0,00	660.000,00

Prefeitura Municipal de Garanhuns

Avenida Santo Antônio, 126 - Santo Antônio - 55.293-000 - Garanhuns/ PE
CNPJ: 11.303.906/0001-00

Usuário: Timóteo Campos

Chave de Autenticação
1969-4324-829

Página
37 / 112

Demonstrativo de Compatibilidade entre PPA e LOA

PPA 2022 - 2025 - Valores em R\$

	Valor global	2022	2023	2024	2025	Total
165 - 4.4.90.00.00	0,00	40.000,00	500.000,00	0,00	0,00	540.000,00
101 - MSC - 1.500.1001 - 25% de Impostos e Transferências para a Educação (Art. 212 C)	0,00	40.000,00	500.000,00	0,00	0,00	540.000,00
Ação: 2.2154 - ALFABETIZAÇÃO NA IDADE CERTA	0,00	25.000,00	0,00	0,00	0,00	25.000,00
173 - 3.3.90.00.00	0,00	25.000,00	0,00	0,00	0,00	25.000,00
101 - MSC - 1.500.1001 - 25% de Impostos e Transferências para a Educação (Art. 212 C)	0,00	25.000,00	0,00	0,00	0,00	25.000,00
Ação: 2.2402 - MANUTENÇÃO DAS ATIVIDADES DAS SALAS DE LEITURA	0,00	0,00	850.000,00	10.000,00	10.671,56	870.671,56
805 - 3.3.90.00.00	0,00	0,00	700.000,00	5.000,00	5.335,78	710.335,78
101 - MSC - 1.500.1001 - 25% de Impostos e Transferências para a Educação (Art. 212 C)	0,00	0,00	700.000,00	5.000,00	5.335,78	710.335,78
806 - 4.4.90.00.00	0,00	0,00	150.000,00	5.000,00	5.335,78	160.335,78
101 - MSC - 1.500.1001 - 25% de Impostos e Transferências para a Educação (Art. 212 C)	0,00	0,00	150.000,00	5.000,00	5.335,78	160.335,78
Ação: 2.2404 - MELHORAMENTO NOS INDICADORES DE ENSINO	0,00	0,00	5.000.000,00	12.232.900,00	13.054.424,87	30.287.324,87
810 - 3.3.90.00.00	0,00	0,00	5.000.000,00	12.232.900,00	13.054.424,87	30.287.324,87
101 - MSC - 1.500.1001 - 25% de Impostos e Transferências para a Educação (Art. 212 C)	0,00	0,00	5.000.000,00	12.232.900,00	13.054.424,87	30.287.324,87
Ação: 2.2520 - EMENDA IMPOSITIVA Nº 116/2023 - IMPLANTAÇÃO DE PROGRAMAS	0,00	0,00	0,00	50.000,00	0,00	50.000,00
1128 - 3.3.90.00.00	0,00	0,00	0,00	50.000,00	0,00	50.000,00
101 - MSC - 1.500.1001 - 25% de Impostos e Transferências para a Educação (Art. 212 C)	0,00	0,00	0,00	50.000,00	0,00	50.000,00
Ação: 2.2521 - EMENDA IMPOSITIVA Nº 095/2023 - AQUISIÇÃO DE KIMONOS DE JUI-	0,00	0,00	0,00	10.000,00	0,00	10.000,00
1129 - 3.3.90.00.00	0,00	0,00	0,00	10.000,00	0,00	10.000,00
101 - MSC - 1.500.1001 - 25% de Impostos e Transferências para a Educação (Art. 212 C)	0,00	0,00	0,00	10.000,00	0,00	10.000,00
Ação: 2.2556 - EMENDA IMPOSITIVA 135/2023- REALIZAÇÃO DA OLÍMPIADA MUNICIPAL	0,00	0,00	0,00	20.000,00	0,00	20.000,00
1166 - 3.3.90.00.00	0,00	0,00	0,00	20.000,00	0,00	20.000,00
101 - MSC - 1.500.1001 - 25% de Impostos e Transferências para a Educação (Art. 212 C)	0,00	0,00	0,00	20.000,00	0,00	20.000,00
Ação: 2.2557 - EMENDA IMPOSITIVA 030/2023- SERVIÇOS DE MELHORIA NA ESCOLA	0,00	0,00	0,00	74.391,76	0,00	74.391,76
1167 - 3.3.90.00.00	0,00	0,00	0,00	64.391,76	0,00	64.391,76
101 - MSC - 1.500.1001 - 25% de Impostos e Transferências para a Educação (Art. 212 C)	0,00	0,00	0,00	64.391,76	0,00	64.391,76
1168 - 4.4.90.00.00	0,00	0,00	0,00	10.000,00	0,00	10.000,00
101 - MSC - 1.500.1001 - 25% de Impostos e Transferências para a Educação (Art. 212 C)	0,00	0,00	0,00	10.000,00	0,00	10.000,00
Ação: 2.2559 - EMENDA IMPOSITIVA Nº 099/2023 - MATERIAIS PARA A QUADRA DE	0,00	0,00	0,00	61.065,87	0,00	61.065,87
1132 - 3.3.90.00.00	0,00	0,00	0,00	41.065,87	0,00	41.065,87
101 - MSC - 1.500.1001 - 25% de Impostos e Transferências para a Educação (Art. 212 C)	0,00	0,00	0,00	41.065,87	0,00	41.065,87
1133 - 4.4.90.00.00	0,00	0,00	0,00	20.000,00	0,00	20.000,00
101 - MSC - 1.500.1001 - 25% de Impostos e Transferências para a Educação (Art. 212 C)	0,00	0,00	0,00	20.000,00	0,00	20.000,00
Programa: 1207 - DESENVOLVIMENTO DA EDUCAÇÃO INCLUSIVA	0,00	181.000,00	225.000,00	105.000,00	112.051,47	623.051,47
Ação: 2.2155 - MANUTENÇÃO DAS ATIVIDADES DO CAP	0,00	91.000,00	75.000,00	55.000,00	58.693,63	279.693,63

Prefeitura Municipal de Garanhuns

Avenida Santo Antônio, 126 - Santo Antônio - 55.293-000 - Garanhuns/ PE
CNPJ: 11.303.906/0001-00

Usuário: Timóteo Campos

Chave de Autenticação
1969-4324-829

Página
38 / 112

Demonstrativo de Compatibilidade entre PPA e LOA

		PPA 2022 - 2025 - Valores em R\$					
		Valor global	2022	2023	2024	2025	Total
	162 - 3.3.90.00.00	0,00	86.000,00	60.000,00	50.000,00	53.357,85	249.357,85
	101 - MSC - 1.500.1001 - 25% de Impostos e Transferências para a Educação (Art. 212 C)	0,00	86.000,00	60.000,00	50.000,00	53.357,85	249.357,85
	163 - 4.4.90.00.00	0,00	5.000,00	15.000,00	5.000,00	5.335,78	30.335,78
	101 - MSC - 1.500.1001 - 25% de Impostos e Transferências para a Educação (Art. 212 C)	0,00	5.000,00	15.000,00	5.000,00	5.335,78	30.335,78
Ação:	2.2156 - MANUTENÇÃO DO PROGRAMA EDUCAÇÃO INCLUSIVA	0,00	90.000,00	60.000,00	5.000,00	5.335,78	160.335,78
	170 - 3.3.90.00.00	0,00	90.000,00	60.000,00	5.000,00	5.335,78	160.335,78
	101 - MSC - 1.500.1001 - 25% de Impostos e Transferências para a Educação (Art. 212 C)	0,00	90.000,00	60.000,00	5.000,00	5.335,78	160.335,78
Ação:	2.2405 - FORTALECIMENTO DO PROCESSO DE INCLUSÃO DOS QUILOMBOLAS,	0,00	0,00	55.000,00	10.000,00	10.671,56	75.671,56
	811 - 3.3.90.00.00	0,00	0,00	50.000,00	5.000,00	5.335,78	60.335,78
	101 - MSC - 1.500.1001 - 25% de Impostos e Transferências para a Educação (Art. 212 C)	0,00	0,00	50.000,00	5.000,00	5.335,78	60.335,78
	812 - 4.4.90.00.00	0,00	0,00	5.000,00	5.000,00	5.335,78	15.335,78
	101 - MSC - 1.500.1001 - 25% de Impostos e Transferências para a Educação (Art. 212 C)	0,00	0,00	5.000,00	5.000,00	5.335,78	15.335,78
Ação:	2.2471 - EMENDA IMPOSITIVA Nº 055/2022 - AJUDA FINANCEIRA O CAP (CENTRO	0,00	0,00	20.000,00	20.000,00	21.343,14	61.343,14
	1001 - 3.3.90.00.00	0,00	0,00	20.000,00	20.000,00	21.343,14	61.343,14
	101 - MSC - 1.500.1001 - 25% de Impostos e Transferências para a Educação (Art. 212 C)	0,00	0,00	20.000,00	20.000,00	21.343,14	61.343,14
Ação:	2.2479 - EMENDA IMPOSITIVA Nº 144/2022 - CRIAÇÃO E MANUTENÇÃO DO	0,00	0,00	15.000,00	15.000,00	16.007,36	46.007,36
	1024 - 3.3.90.00.00	0,00	0,00	15.000,00	15.000,00	16.007,36	46.007,36
	101 - MSC - 1.500.1001 - 25% de Impostos e Transferências para a Educação (Art. 212 C)	0,00	0,00	15.000,00	15.000,00	16.007,36	46.007,36
Programa:	1210 - PROGRAMA DE TRANSPORTE ESCOLAR	0,00	3.866.000,00	2.921.696,00	2.853.000,00	3.044.598,92	12.685.294,92
Ação:	2.2157 - MANUTENÇÃO DO PROGRAMA TRANSPORTE ESCOLAR	0,00	3.866.000,00	2.921.696,00	2.853.000,00	3.044.598,92	12.685.294,92
	145 - 3.3.90.00.00	0,00	3.100.000,00	2.719.696,00	2.843.000,00	3.033.927,35	11.696.623,35
	101 - MSC - 1.500.1001 - 25% de Impostos e Transferências para a Educação (Art. 212 C)	0,00	2.565.000,00	2.000.000,00	2.000.000,00	2.134.314,00	8.699.314,00
	114 - MSC - 1.553.0000 - Recursos do PNATE (Programa Nacional de Apoio ao Transporte	0,00	435.000,00	485.696,00	473.000,00	504.765,26	1.898.461,26
	123 - MSC - 1.571.0000 - Transferências do Estado referentes a Convênios e Instrumentos	0,00	100.000,00	234.000,00	370.000,00	394.848,09	1.098.848,09
	146 - 4.4.90.00.00	0,00	766.000,00	202.000,00	10.000,00	10.671,57	988.671,57
	116 - MSC - 1.570.0000 - Recursos de Convênios para Educação do Governo Federal	0,00	676.000,00	102.000,00	0,00	0,00	778.000,00
	123 - MSC - 1.571.0000 - Transferências do Estado referentes a Convênios e Instrumentos	0,00	90.000,00	100.000,00	10.000,00	10.671,57	210.671,57
Subfunção:	364 - Ensino Superior	0,00	460.500,00	466.550,00	410.000,00	437.534,36	1.774.584,36
Programa:	1209 - DESENVOLVIMENTO DA EDUCAÇÃO SUPERIOR	0,00	460.500,00	466.550,00	410.000,00	437.534,36	1.774.584,36
Ação:	2.2158 - PROGUS (MANUTENÇÃO DO PROGRAMA)	0,00	400.000,00	400.000,00	400.000,00	426.862,80	1.626.862,80
	149 - 3.3.90.00.00	0,00	400.000,00	400.000,00	400.000,00	426.862,80	1.626.862,80
	100 - MSC - 1.501.0000 - Recursos Próprios	0,00	400.000,00	400.000,00	400.000,00	426.862,80	1.626.862,80
Ação:	2.2159 - IMPLANTAÇÃO DO POLO UAB	0,00	60.500,00	0,00	0,00	0,00	60.500,00
	151 - 3.3.90.00.00	0,00	45.500,00	0,00	0,00	0,00	45.500,00

Prefeitura Municipal de Garanhuns

Avenida Santo Antônio, 126 - Santo Antônio - 55.293-000 - Garanhuns/ PE
CNPJ: 11.303.906/0001-00

Usuário: Timóteo Campos

Chave de Autenticação
1969-4324-829

Página
39 / 112

Demonstrativo de Compatibilidade entre PPA e LOA

PPA 2022 - 2025 - Valores em R\$

	Valor global	2022	2023	2024	2025	Total
100 - MSC - 1.501.0000 - Recursos Próprios	0,00	45.500,00	0,00	0,00	0,00	45.500,00
152 - 4.4.90.00.00	0,00	15.000,00	0,00	0,00	0,00	15.000,00
100 - MSC - 1.501.0000 - Recursos Próprios	0,00	15.000,00	0,00	0,00	0,00	15.000,00
Ação: 2.2160 - MANUTENÇÃO DO POLO UAB	0,00	0,00	66.550,00	10.000,00	10.671,56	87.221,56
154 - 3.3.90.00.00	0,00	0,00	66.550,00	5.000,00	5.335,78	76.885,78
100 - MSC - 1.501.0000 - Recursos Próprios	0,00	0,00	66.550,00	5.000,00	5.335,78	76.885,78
1054 - 4.4.90.00.00	0,00	0,00	0,00	5.000,00	5.335,78	10.335,78
100 - MSC - 1.501.0000 - Recursos Próprios	0,00	0,00	0,00	5.000,00	5.335,78	10.335,78
Subfunção: 365 - Educação Infantil	0,00	2.354.143,78	4.180.227,76	429.000,00	436.467,22	7.399.838,76
Programa: 1203 - ATENÇÃO À PRIMEIRA INFÂNCIA	0,00	2.354.143,78	4.150.000,00	359.000,00	361.766,23	7.224.910,01
Ação: 1.1027 - CONSTRUÇÃO, REFORMA E AMPLIAÇÃO DE CRECHES, INCLUSIVE AS	0,00	1.654.143,78	0,00	0,00	0,00	1.654.143,78
136 - 4.4.90.00.00	0,00	1.654.143,78	0,00	0,00	0,00	1.654.143,78
101 - MSC - 1.500.1001 - 25% de Impostos e Transferências para a Educação (Art. 212 C	0,00	1.654.143,78	0,00	0,00	0,00	1.654.143,78
Ação: 1.1028 - CONSTRUÇÃO, REFORMA E AMPLIAÇÃO DOS CENTROS DE EDUCAÇÃO	0,00	700.000,00	0,00	0,00	0,00	700.000,00
137 - 4.4.90.00.00	0,00	700.000,00	0,00	0,00	0,00	700.000,00
101 - MSC - 1.500.1001 - 25% de Impostos e Transferências para a Educação (Art. 212 C	0,00	700.000,00	0,00	0,00	0,00	700.000,00
Ação: 1.1081 - CONSTRUÇÃO, REFORMA E AMPLIAÇÃO DE CRECHES E AQUISIÇÃO DE	0,00	0,00	2.100.000,00	60.000,00	64.029,43	2.224.029,43
807 - 4.4.90.00.00	0,00	0,00	2.100.000,00	60.000,00	64.029,43	2.224.029,43
101 - MSC - 1.500.1001 - 25% de Impostos e Transferências para a Educação (Art. 212 C	0,00	0,00	2.000.000,00	50.000,00	53.357,85	2.103.357,85
111 - MSC - 1.550.0000 - Recursos do Salário Educação (QSE)	0,00	0,00	100.000,00	10.000,00	10.671,58	120.671,58
Ação: 1.1082 - CONSTRUÇÃO, REFORMA E AMPLIAÇÃO DOS CENTROS DE EDUCAÇÃO	0,00	0,00	1.600.000,00	69.000,00	73.633,83	1.742.633,83
808 - 4.4.90.00.00	0,00	0,00	1.600.000,00	69.000,00	73.633,83	1.742.633,83
101 - MSC - 1.500.1001 - 25% de Impostos e Transferências para a Educação (Art. 212 C	0,00	0,00	1.500.000,00	50.000,00	53.357,85	1.603.357,85
111 - MSC - 1.550.0000 - Recursos do Salário Educação (QSE)	0,00	0,00	100.000,00	10.000,00	10.671,57	120.671,57
115 - MSC - 1.569.0000 - Outras Transferências de Recursos do FNDE	0,00	0,00	0,00	9.000,00	9.604,41	18.604,41
Ação: 1.1163 - EMENDA IMPOSITIVA Nº 096/2023 - AQUISIÇÃO DE EQUIPAMENTOS	0,00	0,00	0,00	20.000,00	0,00	20.000,00
1130 - 4.4.90.00.00	0,00	0,00	0,00	20.000,00	0,00	20.000,00
101 - MSC - 1.500.1001 - 25% de Impostos e Transferências para a Educação (Art. 212 C	0,00	0,00	0,00	20.000,00	0,00	20.000,00
Ação: 2.2406 - MANUTENÇÃO DAS ATIVIDADES DA PRIMEIRA INFANCIA	0,00	0,00	450.000,00	210.000,00	224.102,97	884.102,97
813 - 3.3.90.00.00	0,00	0,00	450.000,00	210.000,00	224.102,97	884.102,97
101 - MSC - 1.500.1001 - 25% de Impostos e Transferências para a Educação (Art. 212 C	0,00	0,00	400.000,00	100.000,00	106.715,70	606.715,70
111 - MSC - 1.550.0000 - Recursos do Salário Educação (QSE)	0,00	0,00	50.000,00	100.000,00	106.715,70	256.715,70
115 - MSC - 1.569.0000 - Outras Transferências de Recursos do FNDE	0,00	0,00	0,00	10.000,00	10.671,57	20.671,57
Programa: 1206 - DESENVOLVIMENTO DA EDUCAÇÃO BÁSICA	0,00	0,00	30.227,76	70.000,00	74.700,99	174.928,75

Prefeitura Municipal de Garanhuns

Avenida Santo Antônio, 126 - Santo Antônio - 55.293-000 - Garanhuns/ PE
CNPJ: 11.303.906/0001-00

Usuário: Timóteo Campos

Chave de Autenticação
1969-4324-829

Página
40 / 112

Demonstrativo de Compatibilidade entre PPA e LOA

		Valor global	2022	2023	2024	2025	Total
		PPA 2022 - 2025 - Valores em R\$					
Ação:	1.1099 - EMENDA IMPOSITIVA Nº 016/2022 - REFORMA DA ESCOLA INSTTUTO	0,00	0,00	30.227,76	0,00	0,00	30.227,76
	968 - 4.4.90.00.00	0,00	0,00	30.227,76	0,00	0,00	30.227,76
	100 - MSC - 1.501.0000 - Recursos Próprios	0,00	0,00	30.227,76	0,00	0,00	30.227,76
Ação:	2.438 - MELHORIA DA APRENDIZAGEM VOLTADA AS CRIANÇAS DE ATÉ 06 ANOS -	0,00	0,00	0,00	70.000,00	74.700,99	144.700,99
	1091 - 3.3.90.00.00	0,00	0,00	0,00	70.000,00	74.700,99	144.700,99
	101 - MSC - 1.500.1001 - 25% de Impostos e Transferências para a Educação (Art. 212 C	0,00	0,00	0,00	70.000,00	74.700,99	144.700,99
Unidade orçamentária:	15001 - GABINETE DO SECRETÁRIO DE EDUCAÇÃO	0,00	0,00	329.000,00	608.000,00	351.094,65	1.288.094,65
Função:	12 - Educação	0,00	0,00	329.000,00	608.000,00	351.094,65	1.288.094,65
Subfunção:	365 - Educação Infantil	0,00	0,00	329.000,00	608.000,00	351.094,65	1.288.094,65
Programa:	1206 - DESENVOLVIMENTO DA EDUCAÇÃO BÁSICA	0,00	0,00	329.000,00	608.000,00	351.094,65	1.288.094,65
Ação:	2.2416 - AJUDA FINANCEIRA PARA A ASSOCIAÇÃO DOS DEFICIENTES VISUAIS DO	0,00	0,00	329.000,00	608.000,00	351.094,65	1.288.094,65
	864 - 3.3.50.00.00	0,00	0,00	329.000,00	608.000,00	351.094,65	1.288.094,65
	100 - MSC - 1.501.0000 - Recursos Próprios	0,00	0,00	309.000,00	588.000,00	329.751,51	1.226.751,51
	110 - MSC - 1.660.0000 - Recursos Transferido pelo FNAS	0,00	0,00	20.000,00	20.000,00	21.343,14	61.343,14
Unidade orçamentária:	15001 - SECRETARIA DE EDUCAÇÃO	0,00	100.000,00	211.280,00	140.000,00	96.044,18	547.324,18
Função:	12 - Educação	0,00	100.000,00	211.280,00	140.000,00	96.044,18	547.324,18
Subfunção:	365 - Educação Infantil	0,00	0,00	111.280,00	90.000,00	42.686,27	243.966,27
Programa:	1206 - DESENVOLVIMENTO DA EDUCAÇÃO BÁSICA	0,00	0,00	111.280,00	90.000,00	42.686,27	243.966,27
Ação:	2.2452 - AJUDA FINANCEIRA PARA CRECHE LAR DA CRIANÇA SANTA MARIA	0,00	0,00	30.000,00	30.000,00	32.014,71	92.014,71
	955 - 3.3.50.00.00	0,00	0,00	30.000,00	30.000,00	32.014,71	92.014,71
	100 - MSC - 1.501.0000 - Recursos Próprios	0,00	0,00	30.000,00	30.000,00	32.014,71	92.014,71
Ação:	2.2458 - AJUDA FINANCEIRA PARA A CRECHE SANTA CLARA (NÚCLEO SANTA	0,00	0,00	0,00	20.000,00	0,00	20.000,00
	1198 - 3.3.50.00.00	0,00	0,00	0,00	20.000,00	0,00	20.000,00
	100 - MSC - 1.501.0000 - Recursos Próprios	0,00	0,00	0,00	20.000,00	0,00	20.000,00
Ação:	2.2460 - AJUDA FINANCEIRA PARA O CESA - CENTRO EDUCACIONAL SANTO	0,00	0,00	40.640,00	5.000,00	5.335,78	50.975,78
	963 - 3.3.50.00.00	0,00	0,00	40.640,00	5.000,00	5.335,78	50.975,78
	100 - MSC - 1.501.0000 - Recursos Próprios	0,00	0,00	40.640,00	5.000,00	5.335,78	50.975,78
Ação:	2.2462 - AJUDA FINANCEIRA PARA ASSOCIAÇÃO SABINO INÁCIO	0,00	0,00	40.640,00	35.000,00	5.335,78	80.975,78
	965 - 3.3.50.00.00	0,00	0,00	40.640,00	35.000,00	5.335,78	80.975,78
	100 - MSC - 1.501.0000 - Recursos Próprios	0,00	0,00	40.640,00	35.000,00	5.335,78	80.975,78
Subfunção:	367 - Educação Especial	0,00	100.000,00	100.000,00	50.000,00	53.357,91	303.357,91
Programa:	1207 - DESENVOLVIMENTO DA EDUCAÇÃO INCLUSIVA	0,00	100.000,00	100.000,00	50.000,00	53.357,91	303.357,91
Ação:	2.2161 - MANUTENÇÃO DAS ATIVIDADES DA EDUCAÇÃO ESPECIAL	0,00	100.000,00	100.000,00	50.000,00	53.357,91	303.357,91
	172 - 3.3.90.00.00	0,00	100.000,00	100.000,00	50.000,00	53.357,91	303.357,91

Prefeitura Municipal de Garanhuns

Avenida Santo Antônio, 126 - Santo Antônio - 55.293-000 - Garanhuns/ PE
CNPJ: 11.303.906/0001-00

Usuário: Timóteo Campos

Chave de Autenticação
1969-4324-829

Página
41 / 112

Demonstrativo de Compatibilidade entre PPA e LOA

		PPA 2022 - 2025 - Valores em R\$					
		Valor global	2022	2023	2024	2025	Total
101 - MSC - 1.500.1001 - 25% de Impostos e Transferências para a Educação (Art. 212 C)		0,00	100.000,00	100.000,00	50.000,00	53.357,91	303.357,91
Unidade orçamentária:	15003 - FUNDEB	0,00	78.665.000,00	117.103.000,00	131.244.000,00	140.057.953,31	467.069.953,31
Função:	12 - Educação	0,00	78.665.000,00	117.103.000,00	131.244.000,00	140.057.953,31	467.069.953,31
Subfunção:	361 - Ensino Fundamental	0,00	56.756.100,00	101.283.000,00	114.667.000,00	122.367.691,75	395.073.791,75
Programa:	1201 - VALORIZAÇÃO DOS TRABALHADORES DA EDUCAÇÃO	0,00	20.000,00	0,00	0,00	0,00	20.000,00
Ação:	2.2162 - CUSTEIO DE PARTICIPAÇÃO EM CONGRESSOS E SEMINÁRIOS	0,00	20.000,00	0,00	0,00	0,00	20.000,00
133 - 3.3.90.00.00		0,00	20.000,00	0,00	0,00	0,00	20.000,00
105 - MSC - 1.540.0000 - FUNDEB 30% (Despesas Diversas)		0,00	20.000,00	0,00	0,00	0,00	20.000,00
Programa:	1206 - DESENVOLVIMENTO DA EDUCAÇÃO BÁSICA	0,00	1.020.000,00	0,00	0,00	0,00	1.020.000,00
Ação:	2.2163 - MELHORAMENTO NOS INDICADORES DE ENSINO	0,00	1.020.000,00	0,00	0,00	0,00	1.020.000,00
171 - 3.3.90.00.00		0,00	1.020.000,00	0,00	0,00	0,00	1.020.000,00
105 - MSC - 1.540.0000 - FUNDEB 30% (Despesas Diversas)		0,00	1.020.000,00	0,00	0,00	0,00	1.020.000,00
Programa:	1207 - DESENVOLVIMENTO DA EDUCAÇÃO INCLUSIVA	0,00	30.000,00	0,00	0,00	0,00	30.000,00
Ação:	2.2164 - FORTALECIMENTO DO PROCESSO DE INCLUSÃO DOS QUILOMBOLAS,	0,00	30.000,00	0,00	0,00	0,00	30.000,00
168 - 3.3.90.00.00		0,00	23.000,00	0,00	0,00	0,00	23.000,00
105 - MSC - 1.540.0000 - FUNDEB 30% (Despesas Diversas)		0,00	23.000,00	0,00	0,00	0,00	23.000,00
169 - 4.4.90.00.00		0,00	7.000,00	0,00	0,00	0,00	7.000,00
105 - MSC - 1.540.0000 - FUNDEB 30% (Despesas Diversas)		0,00	7.000,00	0,00	0,00	0,00	7.000,00
Programa:	1211 - MANUTENÇÃO E DESENVOLVIMENTO DO FUNDEB	0,00	55.686.100,00	101.283.000,00	114.667.000,00	122.367.691,75	394.003.791,75
Ação:	1.1029 - CONSTRUÇÃO, REFORMA E AQUISIÇÃO DE BENS MÓVEIS E IMÓVEIS	0,00	500.000,00	1.290.000,00	2.109.000,00	2.250.634,15	6.149.634,15
174 - 4.4.90.00.00		0,00	500.000,00	1.290.000,00	2.109.000,00	2.250.634,15	6.149.634,15
105 - MSC - 1.540.0000 - FUNDEB 30% (Despesas Diversas)		0,00	500.000,00	0,00	728.000,00	776.890,33	2.004.890,33
109 - MSC - 1.542.0000 - Complemento da União - VAAT - FUNDEB 30% (Demais Despes		0,00	0,00	1.040.000,00	761.000,00	812.106,48	2.613.106,48
138 - MSC - 1.543.0000 - Complemento da União - VAAR		0,00	0,00	250.000,00	620.000,00	661.637,34	1.531.637,34
Ação:	2.2165 - MANUTENÇÃO DO ENSINO FUNDAMENTAL - FUNDEB 70%	0,00	42.241.100,00	96.688.750,00	109.653.000,00	117.016.966,52	365.599.816,52
180 - 3.1.90.00.00		0,00	34.596.100,00	73.368.750,00	83.697.000,00	89.317.839,43	280.979.689,43
104 - MSC - 1.540.1070 - FUNDEB 70% (Profissionais da Educação Básica)		0,00	30.298.800,00	59.970.750,00	68.964.000,00	73.595.415,35	232.828.965,35
106 - MSC - 1.541.1070 - Complemento da União - VAAF - FUNDEB 70% (Profissionais da		0,00	4.297.300,00	13.398.000,00	14.733.000,00	15.722.424,08	48.150.724,08
184 - 3.1.91.00.00		0,00	7.075.000,00	22.500.000,00	25.036.000,00	26.717.342,65	81.328.342,65
104 - MSC - 1.540.1070 - FUNDEB 70% (Profissionais da Educação Básica)		0,00	7.075.000,00	22.500.000,00	25.036.000,00	26.717.342,65	81.328.342,65
181 - 3.3.90.00.00		0,00	570.000,00	820.000,00	920.000,00	981.784,44	3.291.784,44
104 - MSC - 1.540.1070 - FUNDEB 70% (Profissionais da Educação Básica)		0,00	570.000,00	820.000,00	920.000,00	981.784,44	3.291.784,44
Ação:	2.2166 - MANUTENÇÃO DO ENSINO FUNDAMENTAL - FUNDEB 30%	0,00	12.495.000,00	1.950.000,00	2.500.000,00	2.667.892,50	19.612.892,50
186 - 3.1.90.00.00		0,00	10.465.000,00	100.000,00	50.000,00	53.357,85	10.668.357,85
105 - MSC - 1.540.0000 - FUNDEB 30% (Despesas Diversas)		0,00	9.465.000,00	100.000,00	50.000,00	53.357,85	9.668.357,85

Prefeitura Municipal de Garanhuns

Avenida Santo Antônio, 126 - Santo Antônio - 55.293-000 - Garanhuns/ PE
CNPJ: 11.303.906/0001-00

Usuário: Timóteo Campos

Chave de Autenticação
1969-4324-829

Página
42 / 112

Demonstrativo de Compatibilidade entre PPA e LOA

		PPA 2022 - 2025 - Valores em R\$					
		Valor global	2022	2023	2024	2025	Total
	108 - MSC - 1.541.0000 - Complemento da União - VAAF - FUNDEB 30% (Demais Despesa)	0,00	1.000.000,00	0,00	0,00	0,00	1.000.000,00
	187 - 3.1.91.00.00	0,00	1.000.000,00	100.000,00	50.000,00	53.357,85	1.203.357,85
	105 - MSC - 1.540.0000 - FUNDEB 30% (Despesas Diversas)	0,00	1.000.000,00	100.000,00	50.000,00	53.357,85	1.203.357,85
	188 - 3.3.90.00.00	0,00	1.030.000,00	1.750.000,00	2.400.000,00	2.561.176,80	7.741.176,80
	105 - MSC - 1.540.0000 - FUNDEB 30% (Despesas Diversas)	0,00	630.000,00	1.500.000,00	2.000.000,00	2.134.314,00	6.264.314,00
	108 - MSC - 1.541.0000 - Complemento da União - VAAF - FUNDEB 30% (Demais Despesa)	0,00	400.000,00	0,00	0,00	0,00	400.000,00
	138 - MSC - 1.543.0000 - Complemento da União - VAAR	0,00	0,00	250.000,00	400.000,00	426.862,80	1.076.862,80
Ação:	2.2167 - MANUTENÇÃO DO PROGRAMA TRANSPORTE ESCOLAR - FUNDEB	0,00	450.000,00	1.354.250,00	405.000,00	432.198,58	2.641.448,58
	195 - 3.3.90.00.00	0,00	350.000,00	500.000,00	400.000,00	426.862,80	1.676.862,80
	105 - MSC - 1.540.0000 - FUNDEB 30% (Despesas Diversas)	0,00	350.000,00	500.000,00	400.000,00	426.862,80	1.676.862,80
	196 - 4.4.90.00.00	0,00	100.000,00	854.250,00	5.000,00	5.335,78	964.585,78
	105 - MSC - 1.540.0000 - FUNDEB 30% (Despesas Diversas)	0,00	100.000,00	854.250,00	5.000,00	5.335,78	964.585,78
Subfunção:	365 - Educação Infantil	0,00	18.618.900,00	15.040.000,00	15.822.000,00	16.884.558,05	66.365.458,05
Programa:	1203 - ATENÇÃO À PRIMEIRA INFÂNCIA	0,00	1.660.000,00	1.250.000,00	1.561.000,00	1.665.832,07	6.136.832,07
Ação:	2.2168 - MANUTENÇÃO DAS ATIVIDADES DAS CRECHES E CMEI'S	0,00	1.660.000,00	1.250.000,00	1.561.000,00	1.665.832,07	6.136.832,07
	138 - 3.3.90.00.00	0,00	1.160.000,00	750.000,00	1.061.000,00	1.132.253,57	4.103.253,57
	105 - MSC - 1.540.0000 - FUNDEB 30% (Despesas Diversas)	0,00	1.160.000,00	500.000,00	400.000,00	426.862,80	2.486.862,80
	109 - MSC - 1.542.0000 - Complemento da União - VAAT - FUNDEB 30% (Demais Despes	0,00	0,00	0,00	261.000,00	278.527,97	539.527,97
	138 - MSC - 1.543.0000 - Complemento da União - VAAR	0,00	0,00	250.000,00	400.000,00	426.862,80	1.076.862,80
	139 - 4.4.90.00.00	0,00	500.000,00	500.000,00	500.000,00	533.578,50	2.033.578,50
	105 - MSC - 1.540.0000 - FUNDEB 30% (Despesas Diversas)	0,00	500.000,00	0,00	0,00	0,00	500.000,00
	109 - MSC - 1.542.0000 - Complemento da União - VAAT - FUNDEB 30% (Demais Despes	0,00	0,00	500.000,00	500.000,00	533.578,50	1.533.578,50
Programa:	1211 - MANUTENÇÃO E DESENVOLVIMENTO DO FUNDEB	0,00	16.958.900,00	13.790.000,00	14.261.000,00	15.218.725,98	60.228.625,98
Ação:	1.1030 - CONSTRUÇÃO, REFORMA E AQUISIÇÃO DE BENS MÓVEIS E IMÓVEIS	0,00	500.000,00	750.000,00	661.000,00	705.390,78	2.616.390,78
	176 - 4.4.90.00.00	0,00	500.000,00	750.000,00	661.000,00	705.390,78	2.616.390,78
	105 - MSC - 1.540.0000 - FUNDEB 30% (Despesas Diversas)	0,00	500.000,00	0,00	0,00	0,00	500.000,00
	109 - MSC - 1.542.0000 - Complemento da União - VAAT - FUNDEB 30% (Demais Despes	0,00	0,00	500.000,00	261.000,00	278.527,98	1.039.527,98
	138 - MSC - 1.543.0000 - Complemento da União - VAAR	0,00	0,00	250.000,00	400.000,00	426.862,80	1.076.862,80
Ação:	2.2169 - MANUTENÇÃO DA EDUCAÇÃO INFANTIL - FUNDEB 70%	0,00	12.650.000,00	12.340.000,00	12.900.000,00	13.766.325,30	51.656.325,30
	175 - 3.1.90.00.00	0,00	10.435.000,00	8.580.000,00	10.000.000,00	10.671.570,00	39.686.570,00
	104 - MSC - 1.540.1070 - FUNDEB 70% (Profissionais da Educação Básica)	0,00	10.435.000,00	0,00	1.500.000,00	1.600.735,50	13.535.735,50
	107 - MSC - 1.542.1070 - Complemento da União - VAAT - FUNDEB 70% (Profissionais da	0,00	0,00	8.580.000,00	8.500.000,00	9.070.834,50	26.150.834,50
	177 - 3.1.91.00.00	0,00	2.025.000,00	3.440.000,00	2.700.000,00	2.881.323,90	11.046.323,90
	104 - MSC - 1.540.1070 - FUNDEB 70% (Profissionais da Educação Básica)	0,00	2.025.000,00	2.060.000,00	1.200.000,00	1.280.588,40	6.565.588,40
	107 - MSC - 1.542.1070 - Complemento da União - VAAT - FUNDEB 70% (Profissionais da	0,00	0,00	1.380.000,00	1.500.000,00	1.600.735,50	4.480.735,50

Prefeitura Municipal de Garanhuns

Avenida Santo Antônio, 126 - Santo Antônio - 55.293-000 - Garanhuns/ PE
CNPJ: 11.303.906/0001-00

Usuário: Timóteo Campos

Chave de Autenticação
1969-4324-829

Página
43 / 112

Demonstrativo de Compatibilidade entre PPA e LOA

		PPA 2022 - 2025 - Valores em R\$					
		Valor global	2022	2023	2024	2025	Total
179 - 3.3.90.00.00		0,00	190.000,00	320.000,00	200.000,00	213.431,40	923.431,40
104 - MSC - 1.540.1070 - FUNDEB 70% (Profissionais da Educação Básica)		0,00	190.000,00	320.000,00	200.000,00	213.431,40	923.431,40
Ação:	2.2170 - MANUTENÇÃO DA EDUCAÇÃO INFANTIL - FUNDEB 30%	0,00	3.808.900,00	700.000,00	700.000,00	747.009,90	5.955.909,90
189 - 3.1.90.00.00		0,00	2.295.000,00	100.000,00	150.000,00	160.073,55	2.705.073,55
105 - MSC - 1.540.0000 - FUNDEB 30% (Despesas Diversas)		0,00	2.295.000,00	100.000,00	150.000,00	160.073,55	2.705.073,55
190 - 3.1.91.00.00		0,00	590.000,00	100.000,00	50.000,00	53.357,85	793.357,85
105 - MSC - 1.540.0000 - FUNDEB 30% (Despesas Diversas)		0,00	590.000,00	100.000,00	50.000,00	53.357,85	793.357,85
191 - 3.3.90.00.00		0,00	923.900,00	500.000,00	500.000,00	533.578,50	2.457.478,50
105 - MSC - 1.540.0000 - FUNDEB 30% (Despesas Diversas)		0,00	482.200,00	500.000,00	100.000,00	106.715,70	1.188.915,70
108 - MSC - 1.541.0000 - Complemento da União - VAAF - FUNDEB 30% (Demais Despesa)		0,00	441.700,00	0,00	0,00	0,00	441.700,00
138 - MSC - 1.543.0000 - Complemento da União - VAAR		0,00	0,00	0,00	400.000,00	426.862,80	826.862,80
Subfunção:	366 - Educação de Jovens e Adultos	0,00	3.270.000,00	760.000,00	745.000,00	795.031,95	5.570.031,95
Programa:	1211 - MANUTENÇÃO E DESENVOLVIMENTO DO FUNDEB	0,00	3.270.000,00	760.000,00	745.000,00	795.031,95	5.570.031,95
Ação:	1.1031 - CONSTRUÇÃO, REFORMA E AQUISIÇÃO DE BENS MÓVEIS E IMÓVEIS	0,00	10.000,00	100.000,00	100.000,00	106.715,70	316.715,70
178 - 4.4.90.00.00		0,00	10.000,00	100.000,00	100.000,00	106.715,70	316.715,70
105 - MSC - 1.540.0000 - FUNDEB 30% (Despesas Diversas)		0,00	10.000,00	100.000,00	100.000,00	106.715,70	316.715,70
Ação:	2.2171 - MANUTENÇÃO DO ENSINO DE JOVENS E ADULTOS - FUNDEB 70%	0,00	3.220.000,00	530.000,00	610.000,00	650.965,77	5.010.965,77
182 - 3.1.90.00.00		0,00	2.560.000,00	370.000,00	400.000,00	426.862,80	3.756.862,80
104 - MSC - 1.540.1070 - FUNDEB 70% (Profissionais da Educação Básica)		0,00	2.560.000,00	370.000,00	400.000,00	426.862,80	3.756.862,80
183 - 3.1.91.00.00		0,00	620.000,00	150.000,00	200.000,00	213.431,40	1.183.431,40
104 - MSC - 1.540.1070 - FUNDEB 70% (Profissionais da Educação Básica)		0,00	620.000,00	150.000,00	200.000,00	213.431,40	1.183.431,40
185 - 3.3.90.00.00		0,00	40.000,00	10.000,00	10.000,00	10.671,57	70.671,57
104 - MSC - 1.540.1070 - FUNDEB 70% (Profissionais da Educação Básica)		0,00	40.000,00	10.000,00	10.000,00	10.671,57	70.671,57
Ação:	2.2172 - MANUTENÇÃO DO ENSINO DE JOVENS E ADULTOS - FUNDEB 30%	0,00	40.000,00	130.000,00	35.000,00	37.350,48	242.350,48
192 - 3.1.90.00.00		0,00	25.000,00	25.000,00	25.000,00	26.678,92	101.678,92
105 - MSC - 1.540.0000 - FUNDEB 30% (Despesas Diversas)		0,00	25.000,00	25.000,00	25.000,00	26.678,92	101.678,92
193 - 3.1.91.00.00		0,00	5.000,00	5.000,00	5.000,00	5.335,78	20.335,78
105 - MSC - 1.540.0000 - FUNDEB 30% (Despesas Diversas)		0,00	5.000,00	5.000,00	5.000,00	5.335,78	20.335,78
194 - 3.3.90.00.00		0,00	10.000,00	100.000,00	5.000,00	5.335,78	120.335,78
105 - MSC - 1.540.0000 - FUNDEB 30% (Despesas Diversas)		0,00	10.000,00	100.000,00	5.000,00	5.335,78	120.335,78
Subfunção:	367 - Educação Especial	0,00	20.000,00	20.000,00	10.000,00	10.671,56	60.671,56
Programa:	1207 - DESENVOLVIMENTO DA EDUCAÇÃO INCLUSIVA	0,00	20.000,00	20.000,00	10.000,00	10.671,56	60.671,56
Ação:	2.2173 - MANUTENÇÃO DAS ATIVIDADES DA EDUCAÇÃO ESPECIAL, INCLUSIVE AS	0,00	20.000,00	0,00	0,00	0,00	20.000,00
166 - 3.3.90.00.00		0,00	15.000,00	0,00	0,00	0,00	15.000,00
105 - MSC - 1.540.0000 - FUNDEB 30% (Despesas Diversas)		0,00	15.000,00	0,00	0,00	0,00	15.000,00

Prefeitura Municipal de Garanhuns

Avenida Santo Antônio, 126 - Santo Antônio - 55.293-000 - Garanhuns/ PE
CNPJ: 11.303.906/0001-00

Usuário: Timóteo Campos

Chave de Autenticação
1969-4324-829

Página
44 / 112

Demonstrativo de Compatibilidade entre PPA e LOA

PPA 2022 - 2025 - Valores em R\$						
	Valor global	2022	2023	2024	2025	Total
167 - 4.4.90.00.00	0,00	5.000,00	0,00	0,00	0,00	5.000,00
105 - MSC - 1.540.0000 - FUNDEB 30% (Despesas Diversas)	0,00	5.000,00	0,00	0,00	0,00	5.000,00
Ação: 2.2448 - MANUTENÇÃO DAS ATIVIDADES DA EDUCAÇÃO ESPECIAL	0,00	0,00	20.000,00	10.000,00	10.671,56	40.671,56
950 - 3.3.90.00.00	0,00	0,00	10.000,00	5.000,00	5.335,78	20.335,78
105 - MSC - 1.540.0000 - FUNDEB 30% (Despesas Diversas)	0,00	0,00	10.000,00	5.000,00	5.335,78	20.335,78
951 - 4.4.90.00.00	0,00	0,00	10.000,00	5.000,00	5.335,78	20.335,78
105 - MSC - 1.540.0000 - FUNDEB 30% (Despesas Diversas)	0,00	0,00	10.000,00	5.000,00	5.335,78	20.335,78
Unidade orçamentária: 16001 - SECRETARIA DE INFRAESTRUTURA	0,00	2.595.000,00	1.830.000,00	1.860.000,00	1.984.912,02	8.269.912,02
Função: 15 - Urbanismo	0,00	2.595.000,00	1.830.000,00	1.860.000,00	1.984.912,02	8.269.912,02
Subfunção: 451 - Infra-Estrutura Urbana	0,00	2.595.000,00	1.830.000,00	1.860.000,00	1.984.912,02	8.269.912,02
Programa: 401 - APOIO GERENCIAL E TECNOLÓGICO PARA A PROMOÇÃO DO MODELO DE GE	0,00	2.595.000,00	1.830.000,00	1.860.000,00	1.984.912,02	8.269.912,02
Ação: 2.2174 - MANUTENÇÃO DO DEPARTAMENTO DE PATRIMÔNIO E SUPRIMENTOS	0,00	295.000,00	980.000,00	1.010.000,00	1.077.828,57	3.362.828,57
784 - 3.1.90.00.00	0,00	0,00	970.000,00	1.000.000,00	1.067.157,00	3.037.157,00
100 - MSC - 1.501.0000 - Recursos Próprios	0,00	0,00	970.000,00	1.000.000,00	1.067.157,00	3.037.157,00
726 - 3.3.90.00.00	0,00	295.000,00	10.000,00	10.000,00	10.671,57	325.671,57
100 - MSC - 1.501.0000 - Recursos Próprios	0,00	295.000,00	10.000,00	10.000,00	10.671,57	325.671,57
Ação: 2.2175 - MANUTENÇÃO DO DEPARTAMENTO DE TRANSPORTE	0,00	2.300.000,00	850.000,00	850.000,00	907.083,45	4.907.083,45
727 - 3.3.90.00.00	0,00	2.300.000,00	850.000,00	850.000,00	907.083,45	4.907.083,45
100 - MSC - 1.501.0000 - Recursos Próprios	0,00	2.300.000,00	850.000,00	850.000,00	907.083,45	4.907.083,45
Unidade orçamentária: 18001 - SECRETARIA DE PLANEJAMENTO E GESTÃO	0,00	2.736.000,00	7.665.600,00	4.350.000,00	4.642.132,95	19.393.732,95
Função: 4 - Administração	0,00	2.736.000,00	7.665.600,00	4.350.000,00	4.642.132,95	19.393.732,95
Subfunção: 121 - Planejamento e Orçamento	0,00	676.000,00	5.300.000,00	1.900.000,00	2.027.598,30	9.903.598,30
Programa: 414 - MONITORA - MONITORAMENTO DAS OBRAS E AÇÕES ESTRATÉGICAS DO G	0,00	166.000,00	0,00	0,00	0,00	166.000,00
Ação: 2.2176 - IMPLANTAÇÃO DO SISTEMA MUNICIPAL DE MONITORAMENTO	0,00	1.000,00	0,00	0,00	0,00	1.000,00
371 - 3.3.90.00.00	0,00	1.000,00	0,00	0,00	0,00	1.000,00
100 - MSC - 1.501.0000 - Recursos Próprios	0,00	1.000,00	0,00	0,00	0,00	1.000,00
Ação: 2.2177 - ATIVIDADES DIVERSAS VOLTADAS PARA O APERFEIÇOAMENTO DA	0,00	10.000,00	0,00	0,00	0,00	10.000,00
376 - 3.3.90.00.00	0,00	7.000,00	0,00	0,00	0,00	7.000,00
100 - MSC - 1.501.0000 - Recursos Próprios	0,00	7.000,00	0,00	0,00	0,00	7.000,00
377 - 4.4.90.00.00	0,00	3.000,00	0,00	0,00	0,00	3.000,00
100 - MSC - 1.501.0000 - Recursos Próprios	0,00	3.000,00	0,00	0,00	0,00	3.000,00
Ação: 2.2178 - TECNOLOGIA E INOVAÇÃO PARA O APERFEIÇOAMENTO DA GESTÃO	0,00	20.000,00	0,00	0,00	0,00	20.000,00
378 - 3.3.90.00.00	0,00	10.000,00	0,00	0,00	0,00	10.000,00
100 - MSC - 1.501.0000 - Recursos Próprios	0,00	10.000,00	0,00	0,00	0,00	10.000,00
380 - 4.4.90.00.00	0,00	10.000,00	0,00	0,00	0,00	10.000,00

Prefeitura Municipal de Garanhuns

Avenida Santo Antônio, 126 - Santo Antônio - 55.293-000 - Garanhuns/ PE
CNPJ: 11.303.906/0001-00

Usuário: Timóteo Campos

Chave de Autenticação
1969-4324-829

Página
45 / 112

Demonstrativo de Compatibilidade entre PPA e LOA

PPA 2022 - 2025 - Valores em R\$

		Valor global	2022	2023	2024	2025	Total
	100 - MSC - 1.501.0000 - Recursos Próprios	0,00	10.000,00	0,00	0,00	0,00	10.000,00
Ação:	2.2179 - ESTUDOS, PESQUISA E ESTATÍSTICA PARA O APERFEIÇOAMENTO DA 381 - 3.3.90.00.00	0,00 0,00	5.000,00 5.000,00	0,00 0,00	0,00 0,00	0,00 0,00	5.000,00 5.000,00
	100 - MSC - 1.501.0000 - Recursos Próprios	0,00	5.000,00	0,00	0,00	0,00	5.000,00
Ação:	2.2180 - IMPLANTAÇÃO DO PROJETO CONECTA 383 - 3.3.90.00.00	0,00 0,00	120.000,00 120.000,00	0,00 0,00	0,00 0,00	0,00 0,00	120.000,00 120.000,00
	100 - MSC - 1.501.0000 - Recursos Próprios	0,00	20.000,00	0,00	0,00	0,00	20.000,00
	119 - MSC - 1.700.0000 - Outras Transferências de Convênios ou Repasses da União	0,00	100.000,00	0,00	0,00	0,00	100.000,00
Ação:	2.2181 - APOIO À IMPLANTAÇÃO DE DOIS CENTROS DE AUTOCONHECIMENTO 385 - 3.3.90.00.00	0,00 0,00	10.000,00 7.000,00	0,00 0,00	0,00 0,00	0,00 0,00	10.000,00 7.000,00
	100 - MSC - 1.501.0000 - Recursos Próprios	0,00	7.000,00	0,00	0,00	0,00	7.000,00
	384 - 4.4.90.00.00	0,00	3.000,00	0,00	0,00	0,00	3.000,00
	100 - MSC - 1.501.0000 - Recursos Próprios	0,00	3.000,00	0,00	0,00	0,00	3.000,00
Programa:	417 - USINA DE PROJETOS	0,00	510.000,00	5.300.000,00	1.900.000,00	2.027.598,30	9.737.598,30
Ação:	2.2182 - ELABORAÇÃO DE PROJETOS DE ENGENHARIA URBANOS E RURAIS 386 - 3.3.90.00.00	0,00 0,00	120.000,00 120.000,00	200.000,00 200.000,00	200.000,00 200.000,00	213.431,40 213.431,40	733.431,40 733.431,40
	100 - MSC - 1.501.0000 - Recursos Próprios	0,00	120.000,00	200.000,00	200.000,00	213.431,40	733.431,40
Ação:	2.2183 - ELABORAÇÃO DE PROJETOS DE SANEAMENTO AMBIENTAL 387 - 3.3.90.00.00	0,00 0,00	20.000,00 20.000,00	0,00 0,00	0,00 0,00	0,00 0,00	20.000,00 20.000,00
	100 - MSC - 1.501.0000 - Recursos Próprios	0,00	20.000,00	0,00	0,00	0,00	20.000,00
Ação:	2.2184 - ELABORAÇÃO DE PROJETOS DE GESTÃO DE RISCOS E RESP. A 388 - 3.3.90.00.00	0,00 0,00	20.000,00 20.000,00	0,00 0,00	0,00 0,00	0,00 0,00	20.000,00 20.000,00
	100 - MSC - 1.501.0000 - Recursos Próprios	0,00	20.000,00	0,00	0,00	0,00	20.000,00
Ação:	2.2185 - REVISÃO DO PLANO DIRETOR MUNICIPAL 389 - 3.3.90.00.00	0,00 0,00	300.000,00 300.000,00	1.500.000,00 1.500.000,00	500.000,00 500.000,00	533.578,50 533.578,50	2.833.578,50 2.833.578,50
	100 - MSC - 1.501.0000 - Recursos Próprios	0,00	300.000,00	1.500.000,00	500.000,00	533.578,50	2.833.578,50
Ação:	2.2186 - ELABORAÇÃO DE PLANOS SETORIAIS 392 - 3.3.90.00.00	0,00 0,00	40.000,00 40.000,00	200.000,00 200.000,00	200.000,00 200.000,00	213.431,40 213.431,40	653.431,40 653.431,40
	100 - MSC - 1.501.0000 - Recursos Próprios	0,00	40.000,00	200.000,00	200.000,00	213.431,40	653.431,40
Ação:	2.2187 - ATIVIDADES DIVERSAS DE SUPORTE AO PLANEJAMENTO MUNICIPAL 393 - 3.3.90.00.00	0,00 0,00	10.000,00 10.000,00	400.000,00 400.000,00	400.000,00 400.000,00	426.862,80 426.862,80	1.236.862,80 1.236.862,80
	100 - MSC - 1.501.0000 - Recursos Próprios	0,00	10.000,00	400.000,00	400.000,00	426.862,80	1.236.862,80
Ação:	2.2413 - IMPLANTAÇÃO DO PROJETO CONECTA 835 - 3.3.90.00.00	0,00 0,00	0,00 0,00	3.000.000,00 350.000,00	600.000,00 350.000,00	640.294,20 373.504,95	4.240.294,20 1.073.504,95

Prefeitura Municipal de Garanhuns

Avenida Santo Antônio, 126 - Santo Antônio - 55.293-000 - Garanhuns/ PE
CNPJ: 11.303.906/0001-00

Usuário: Timóteo Campos

Chave de Autenticação
1969-4324-829

Página
46 / 112

Demonstrativo de Compatibilidade entre PPA e LOA

		PPA 2022 - 2025 - Valores em R\$					
		Valor global	2022	2023	2024	2025	Total
	100 - MSC - 1.501.0000 - Recursos Próprios	0,00	0,00	50.000,00	50.000,00	53.357,85	153.357,85
	119 - MSC - 1.700.0000 - Outras Transferências de Convênios ou Repasses da União	0,00	0,00	300.000,00	300.000,00	320.147,10	920.147,10
	836 - 4.4.90.00.00	0,00	0,00	2.650.000,00	250.000,00	266.789,25	3.166.789,25
	100 - MSC - 1.501.0000 - Recursos Próprios	0,00	0,00	150.000,00	150.000,00	160.073,55	460.073,55
	119 - MSC - 1.700.0000 - Outras Transferências de Convênios ou Repasses da União	0,00	0,00	2.500.000,00	100.000,00	106.715,70	2.706.715,70
Subfunção:	122 - Administração Geral	0,00	2.060.000,00	2.365.600,00	2.450.000,00	2.614.534,65	9.490.134,65
Programa:	401 - APOIO GERENCIAL E TECNOLÓGICO PARA A PROMOÇÃO DO MODELO DE GE	0,00	2.060.000,00	2.365.600,00	2.450.000,00	2.614.534,65	9.490.134,65
Ação:	2.2188 - GESTÃO E MANUTENÇÃO DAS ATIVIDADES DA SECRETARIA DE	0,00	2.060.000,00	2.365.600,00	2.450.000,00	2.614.534,65	9.490.134,65
	771 - 3.1.90.00.00	0,00	2.000.000,00	2.115.600,00	2.200.000,00	2.347.745,40	8.663.345,40
	100 - MSC - 1.501.0000 - Recursos Próprios	0,00	2.000.000,00	2.115.600,00	2.200.000,00	2.347.745,40	8.663.345,40
	755 - 3.3.90.00.00	0,00	50.000,00	200.000,00	200.000,00	213.431,40	663.431,40
	100 - MSC - 1.501.0000 - Recursos Próprios	0,00	50.000,00	200.000,00	200.000,00	213.431,40	663.431,40
	756 - 4.4.90.00.00	0,00	10.000,00	50.000,00	50.000,00	53.357,85	163.357,85
	100 - MSC - 1.501.0000 - Recursos Próprios	0,00	10.000,00	50.000,00	50.000,00	53.357,85	163.357,85
Unidade orçamentária:	22001 - SECRETARIA DE ASSUNTOS JURÍDICOS	0,00	518.000,00	688.000,00	752.000,00	802.502,07	2.760.502,07
Função:	4 - Administração	0,00	518.000,00	688.000,00	752.000,00	802.502,07	2.760.502,07
Subfunção:	122 - Administração Geral	0,00	518.000,00	688.000,00	752.000,00	802.502,07	2.760.502,07
Programa:	401 - APOIO GERENCIAL E TECNOLÓGICO PARA A PROMOÇÃO DO MODELO DE GE	0,00	518.000,00	688.000,00	752.000,00	802.502,07	2.760.502,07
Ação:	2.2189 - GESTÃO E MANUTENÇÃO DAS ATIVIDADES DA SECRETARIA MUNICIPAL	0,00	518.000,00	688.000,00	752.000,00	802.502,07	2.760.502,07
	772 - 3.1.90.00.00	0,00	500.000,00	670.000,00	734.000,00	783.293,24	2.687.293,24
	100 - MSC - 1.501.0000 - Recursos Próprios	0,00	500.000,00	670.000,00	734.000,00	783.293,24	2.687.293,24
	104 - 3.3.90.00.00	0,00	8.000,00	8.000,00	8.000,00	8.537,26	32.537,26
	100 - MSC - 1.501.0000 - Recursos Próprios	0,00	8.000,00	8.000,00	8.000,00	8.537,26	32.537,26
	105 - 4.4.90.00.00	0,00	10.000,00	10.000,00	10.000,00	10.671,57	40.671,57
	100 - MSC - 1.501.0000 - Recursos Próprios	0,00	10.000,00	10.000,00	10.000,00	10.671,57	40.671,57
Unidade orçamentária:	23001 - SECRETARIA DE CULTURA	0,00	6.430.000,00	25.366.875,28	37.177.200,00	39.602.409,70	108.576.484,98
Função:	4 - Administração	0,00	1.510.000,00	1.256.675,28	1.360.000,00	1.451.333,52	5.578.008,80
Subfunção:	122 - Administração Geral	0,00	1.510.000,00	1.256.675,28	1.360.000,00	1.451.333,52	5.578.008,80
Programa:	401 - APOIO GERENCIAL E TECNOLÓGICO PARA A PROMOÇÃO DO MODELO DE GE	0,00	1.510.000,00	1.256.675,28	1.360.000,00	1.451.333,52	5.578.008,80
Ação:	2.2190 - GESTÃO E MANUTENÇÃO DAS ATIVIDADES DA SECRETARIA DE CULTURA	0,00	1.510.000,00	0,00	0,00	0,00	1.510.000,00
	769 - 3.1.90.00.00	0,00	1.500.000,00	0,00	0,00	0,00	1.500.000,00
	100 - MSC - 1.501.0000 - Recursos Próprios	0,00	1.500.000,00	0,00	0,00	0,00	1.500.000,00
	706 - 4.4.90.00.00	0,00	10.000,00	0,00	0,00	0,00	10.000,00
	100 - MSC - 1.501.0000 - Recursos Próprios	0,00	10.000,00	0,00	0,00	0,00	10.000,00
Ação:	2.2409 - GESTÃO E MANUTENÇÃO DAS ATIVIDADES DA SECRETARIA DE CULTURA	0,00	0,00	1.256.675,28	1.360.000,00	1.451.333,52	4.068.008,80

Prefeitura Municipal de Garanhuns

Avenida Santo Antônio, 126 - Santo Antônio - 55.293-000 - Garanhuns/ PE
CNPJ: 11.303.906/0001-00

Usuário: Timóteo Campos

Chave de Autenticação
1969-4324-829

Página
47 / 112

Demonstrativo de Compatibilidade entre PPA e LOA

		PPA 2022 - 2025 - Valores em R\$					
		Valor global	2022	2023	2024	2025	Total
	824 - 3.1.90.00.00	0,00	0,00	1.096.675,28	1.200.000,00	1.280.588,40	3.577.263,68
	100 - MSC - 1.501.0000 - Recursos Próprios	0,00	0,00	1.096.675,28	1.200.000,00	1.280.588,40	3.577.263,68
	823 - 3.3.90.00.00	0,00	0,00	150.000,00	150.000,00	160.073,55	460.073,55
	100 - MSC - 1.501.0000 - Recursos Próprios	0,00	0,00	150.000,00	150.000,00	160.073,55	460.073,55
	825 - 4.4.90.00.00	0,00	0,00	10.000,00	10.000,00	10.671,57	30.671,57
	100 - MSC - 1.501.0000 - Recursos Próprios	0,00	0,00	10.000,00	10.000,00	10.671,57	30.671,57
Função:	12 - Educação	0,00	173.000,00	0,00	0,00	0,00	173.000,00
Subfunção:	122 - Administração Geral	0,00	173.000,00	0,00	0,00	0,00	173.000,00
Programa:	401 - APOIO GERENCIAL E TECNOLÓGICO PARA A PROMOÇÃO DO MODELO DE GE	0,00	173.000,00	0,00	0,00	0,00	173.000,00
Ação:	2.2190 - GESTÃO E MANUTENÇÃO DAS ATIVIDADES DA SECRETARIA DE CULTURA	0,00	173.000,00	0,00	0,00	0,00	173.000,00
	705 - 3.3.90.00.00	0,00	173.000,00	0,00	0,00	0,00	173.000,00
	100 - MSC - 1.501.0000 - Recursos Próprios	0,00	173.000,00	0,00	0,00	0,00	173.000,00
Função:	13 - Cultura	0,00	4.747.000,00	24.110.200,00	35.817.200,00	38.151.076,18	102.825.476,18
Subfunção:	392 - Difusão Cultural	0,00	4.747.000,00	24.110.200,00	35.817.200,00	38.151.076,18	102.825.476,18
Programa:	401 - APOIO GERENCIAL E TECNOLÓGICO PARA A PROMOÇÃO DO MODELO DE GE	0,00	1.304.000,00	1.587.000,00	1.554.000,00	1.693.578,16	6.138.578,16
Ação:	1.1084 - CONSTRUÇÃO, REQUALIFICAÇÃO, RESTAURAÇÃO E PRESERVAÇÃO DOS	0,00	0,00	910.000,00	910.000,00	971.112,87	2.791.112,87
	826 - 3.3.90.00.00	0,00	0,00	500.000,00	500.000,00	533.578,50	1.533.578,50
	100 - MSC - 1.501.0000 - Recursos Próprios	0,00	0,00	500.000,00	500.000,00	533.578,50	1.533.578,50
	827 - 4.4.90.00.00	0,00	0,00	410.000,00	410.000,00	437.534,37	1.257.534,37
	100 - MSC - 1.501.0000 - Recursos Próprios	0,00	0,00	400.000,00	400.000,00	426.862,80	1.226.862,80
	119 - MSC - 1.700.0000 - Outras Transferências de Convênios ou Repasses da União	0,00	0,00	10.000,00	10.000,00	10.671,57	30.671,57
Ação:	2.2191 - CONSTRUÇÃO, REQUALIFICAÇÃO, RESTAURAÇÃO E PRESERVAÇÃO DOS	0,00	955.000,00	0,00	0,00	0,00	955.000,00
	707 - 3.3.90.00.00	0,00	520.000,00	0,00	0,00	0,00	520.000,00
	100 - MSC - 1.501.0000 - Recursos Próprios	0,00	520.000,00	0,00	0,00	0,00	520.000,00
	708 - 4.4.90.00.00	0,00	435.000,00	0,00	0,00	0,00	435.000,00
	100 - MSC - 1.501.0000 - Recursos Próprios	0,00	425.000,00	0,00	0,00	0,00	425.000,00
	119 - MSC - 1.700.0000 - Outras Transferências de Convênios ou Repasses da União	0,00	10.000,00	0,00	0,00	0,00	10.000,00
Ação:	2.2192 - MANUTENÇÃO DOS EQUIPAMENTOS E ESPAÇOS CULTURAIS E PONTOS	0,00	156.000,00	155.000,00	55.000,00	165.409,34	531.409,34
	709 - 3.3.90.00.00	0,00	141.000,00	140.000,00	40.000,00	149.401,98	470.401,98
	100 - MSC - 1.501.0000 - Recursos Próprios	0,00	141.000,00	140.000,00	40.000,00	149.401,98	470.401,98
	710 - 4.4.90.00.00	0,00	15.000,00	15.000,00	15.000,00	16.007,36	61.007,36
	100 - MSC - 1.501.0000 - Recursos Próprios	0,00	15.000,00	15.000,00	15.000,00	16.007,36	61.007,36
Ação:	2.2193 - APOIO ÀS AÇÕES DO INSTITUTO HISTÓRICO, GEOGRÁFICO E CULTURAL	0,00	56.000,00	56.000,00	56.000,00	59.760,79	227.760,79
	711 - 3.3.90.00.00	0,00	46.000,00	46.000,00	46.000,00	49.089,22	187.089,22
	100 - MSC - 1.501.0000 - Recursos Próprios	0,00	46.000,00	46.000,00	46.000,00	49.089,22	187.089,22

Prefeitura Municipal de Garanhuns

Avenida Santo Antônio, 126 - Santo Antônio - 55.293-000 - Garanhuns/ PE
CNPJ: 11.303.906/0001-00

Usuário: Timóteo Campos

Chave de Autenticação
1969-4324-829

Página
48 / 112

Demonstrativo de Compatibilidade entre PPA e LOA

		PPA 2022 - 2025 - Valores em R\$					
		Valor global	2022	2023	2024	2025	Total
	712 - 4.4.90.00.00	0,00	10.000,00	10.000,00	10.000,00	10.671,57	40.671,57
	100 - MSC - 1.501.0000 - Recursos Próprios	0,00	10.000,00	10.000,00	10.000,00	10.671,57	40.671,57
Ação:	2.2194 - MANUTENÇÃO DAS ATIVIDADES DA BANDA DE MÚSICA DE GARANHUNS	0,00	76.000,00	76.000,00	76.000,00	81.103,93	309.103,93
	713 - 3.3.90.00.00	0,00	56.000,00	56.000,00	56.000,00	59.760,79	227.760,79
	100 - MSC - 1.501.0000 - Recursos Próprios	0,00	56.000,00	56.000,00	56.000,00	59.760,79	227.760,79
	714 - 4.4.90.00.00	0,00	20.000,00	20.000,00	20.000,00	21.343,14	81.343,14
	100 - MSC - 1.501.0000 - Recursos Próprios	0,00	20.000,00	20.000,00	20.000,00	21.343,14	81.343,14
Ação:	2.2195 - MANUTENÇÃO DAS ATIVIDADES DOS CONSELHOS MUNICIPAIS DE	0,00	61.000,00	0,00	0,00	0,00	61.000,00
	715 - 3.3.90.00.00	0,00	51.000,00	0,00	0,00	0,00	51.000,00
	100 - MSC - 1.501.0000 - Recursos Próprios	0,00	51.000,00	0,00	0,00	0,00	51.000,00
	716 - 4.4.90.00.00	0,00	10.000,00	0,00	0,00	0,00	10.000,00
	100 - MSC - 1.501.0000 - Recursos Próprios	0,00	10.000,00	0,00	0,00	0,00	10.000,00
Ação:	2.2408 - MANUTENÇÃO DAS ATIVIDADES DAS BIBLIOTECAS MUNICIPAIS	0,00	0,00	330.000,00	330.000,00	352.161,81	1.012.161,81
	821 - 3.3.90.00.00	0,00	0,00	180.000,00	180.000,00	192.088,26	552.088,26
	100 - MSC - 1.501.0000 - Recursos Próprios	0,00	0,00	180.000,00	180.000,00	192.088,26	552.088,26
	822 - 4.4.90.00.00	0,00	0,00	150.000,00	150.000,00	160.073,55	460.073,55
	100 - MSC - 1.501.0000 - Recursos Próprios	0,00	0,00	150.000,00	150.000,00	160.073,55	460.073,55
Ação:	2.2410 - MANUTENÇÃO DAS ATIVIDADES DOS CONSELHOS MUNICIPAIS DE	0,00	0,00	60.000,00	60.000,00	64.029,42	184.029,42
	828 - 3.3.90.00.00	0,00	0,00	50.000,00	50.000,00	53.357,85	153.357,85
	100 - MSC - 1.501.0000 - Recursos Próprios	0,00	0,00	50.000,00	50.000,00	53.357,85	153.357,85
	829 - 4.4.90.00.00	0,00	0,00	10.000,00	10.000,00	10.671,57	30.671,57
	100 - MSC - 1.501.0000 - Recursos Próprios	0,00	0,00	10.000,00	10.000,00	10.671,57	30.671,57
Ação:	2.2512 - EMENDA IMPOSITIVA 043/2023- RECURSOS DESTINADOS PARA A	0,00	0,00	0,00	10.000,00	0,00	10.000,00
	1116 - 3.3.90.00.00	0,00	0,00	0,00	10.000,00	0,00	10.000,00
	100 - MSC - 1.501.0000 - Recursos Próprios	0,00	0,00	0,00	10.000,00	0,00	10.000,00
Ação:	2.2513 - EMENDA IMPOSITIVA 052/2023- REALIZAÇÃO E/OU APOIO A EVENTOS,	0,00	0,00	0,00	27.000,00	0,00	27.000,00
	1117 - 3.3.90.00.00	0,00	0,00	0,00	27.000,00	0,00	27.000,00
	100 - MSC - 1.501.0000 - Recursos Próprios	0,00	0,00	0,00	27.000,00	0,00	27.000,00
Ação:	2.2514 - EMENDA IMPOSITIVA 055/2023- MANUTENÇÃO DAS ATIVIDADES DE	0,00	0,00	0,00	30.000,00	0,00	30.000,00
	1118 - 3.3.90.00.00	0,00	0,00	0,00	30.000,00	0,00	30.000,00
	100 - MSC - 1.501.0000 - Recursos Próprios	0,00	0,00	0,00	30.000,00	0,00	30.000,00
Programa:	1301 - EVENTOS FIXOS E EVENTUAIS DO CALENDÁRIO ANUAL	0,00	3.443.000,00	22.523.200,00	34.263.200,00	36.457.498,02	96.686.898,02
Ação:	2.2196 - REALIZAÇÃO E/OU APOIO A EVENTOS, FESTAS, FEIRAS, EXPOSIÇÕES,	0,00	563.000,00	0,00	0,00	0,00	563.000,00
	717 - 3.3.90.00.00	0,00	538.000,00	0,00	0,00	0,00	538.000,00

Prefeitura Municipal de Garanhuns

Avenida Santo Antônio, 126 - Santo Antônio - 55.293-000 - Garanhuns/ PE
CNPJ: 11.303.906/0001-00

Usuário: Timóteo Campos

Chave de Autenticação
1969-4324-829

Página
49 / 112

Demonstrativo de Compatibilidade entre PPA e LOA

		PPA 2022 - 2025 - Valores em R\$					
		Valor global	2022	2023	2024	2025	Total
	100 - MSC - 1.501.0000 - Recursos Próprios	0,00	438.000,00	0,00	0,00	0,00	438.000,00
	127 - MSC - 1.701.0000 - Outras Transferências de Convênios ou Repasses dos Estados	0,00	100.000,00	0,00	0,00	0,00	100.000,00
	718 - 4.4.90.00.00	0,00	25.000,00	0,00	0,00	0,00	25.000,00
	100 - MSC - 1.501.0000 - Recursos Próprios	0,00	25.000,00	0,00	0,00	0,00	25.000,00
Ação:	2.2197 - MANUTENÇÃO DAS ATIVIDADES RELACIONADAS AO EVENTO "FESTIVAL	0,00	1.258.000,00	4.350.000,00	20.050.000,00	21.396.497,85	47.054.497,85
	719 - 3.3.90.00.00	0,00	1.208.000,00	4.300.000,00	20.000.000,00	21.343.140,00	46.851.140,00
	100 - MSC - 1.501.0000 - Recursos Próprios	0,00	1.000.000,00	4.000.000,00	10.000.000,00	10.671.570,00	25.671.570,00
	119 - MSC - 1.700.0000 - Outras Transferências de Convênios ou Repasses da União	0,00	0,00	0,00	5.000.000,00	5.335.785,00	10.335.785,00
	127 - MSC - 1.701.0000 - Outras Transferências de Convênios ou Repasses dos Estados	0,00	208.000,00	300.000,00	5.000.000,00	5.335.785,00	10.843.785,00
	720 - 4.4.90.00.00	0,00	50.000,00	50.000,00	50.000,00	53.357,85	203.357,85
	100 - MSC - 1.501.0000 - Recursos Próprios	0,00	50.000,00	50.000,00	50.000,00	53.357,85	203.357,85
Ação:	2.2198 - MANUTENÇÃO DAS ATIVIDADES RELACIONADAS AO EVENTO "MAGIA DO	0,00	1.622.000,00	0,00	0,00	0,00	1.622.000,00
	721 - 3.3.90.00.00	0,00	1.522.000,00	0,00	0,00	0,00	1.522.000,00
	100 - MSC - 1.501.0000 - Recursos Próprios	0,00	1.300.000,00	0,00	0,00	0,00	1.300.000,00
	127 - MSC - 1.701.0000 - Outras Transferências de Convênios ou Repasses dos Estados	0,00	222.000,00	0,00	0,00	0,00	222.000,00
	722 - 4.4.90.00.00	0,00	100.000,00	0,00	0,00	0,00	100.000,00
	100 - MSC - 1.501.0000 - Recursos Próprios	0,00	100.000,00	0,00	0,00	0,00	100.000,00
Ação:	2.2411 - REALIZAÇÃO E/OU APOIO A EVENTOS, FESTAS, FEIRAS, EXPOSIÇÕES,	0,00	0,00	11.823.200,00	7.893.200,00	8.316.567,93	28.032.967,93
	830 - 3.3.90.00.00	0,00	0,00	11.798.200,00	7.868.200,00	8.289.889,01	27.956.289,01
	100 - MSC - 1.501.0000 - Recursos Próprios	0,00	0,00	11.698.200,00	7.798.200,00	8.215.188,02	27.711.588,02
	127 - MSC - 1.701.0000 - Outras Transferências de Convênios ou Repasses dos Estados	0,00	0,00	100.000,00	70.000,00	74.700,99	244.700,99
	831 - 4.4.90.00.00	0,00	0,00	25.000,00	25.000,00	26.678,92	76.678,92
	100 - MSC - 1.501.0000 - Recursos Próprios	0,00	0,00	25.000,00	25.000,00	26.678,92	76.678,92
Ação:	2.2412 - MANUTENÇÃO DAS ATIVIDADES RELACIONADAS AO EVENTO "ENCANTOS	0,00	0,00	6.350.000,00	6.320.000,00	6.744.432,24	19.414.432,24
	832 - 3.3.50.00.00	0,00	0,00	6.100.000,00	6.070.000,00	6.477.642,99	18.647.642,99
	100 - MSC - 1.501.0000 - Recursos Próprios	0,00	0,00	6.000.000,00	6.000.000,00	6.402.942,00	18.402.942,00
	127 - MSC - 1.701.0000 - Outras Transferências de Convênios ou Repasses dos Estados	0,00	0,00	100.000,00	70.000,00	74.700,99	244.700,99
	833 - 3.3.90.00.00	0,00	0,00	150.000,00	150.000,00	160.073,55	460.073,55
	100 - MSC - 1.501.0000 - Recursos Próprios	0,00	0,00	100.000,00	100.000,00	106.715,70	306.715,70
	127 - MSC - 1.701.0000 - Outras Transferências de Convênios ou Repasses dos Estados	0,00	0,00	50.000,00	50.000,00	53.357,85	153.357,85
	834 - 4.4.90.00.00	0,00	0,00	100.000,00	100.000,00	106.715,70	306.715,70
	100 - MSC - 1.501.0000 - Recursos Próprios	0,00	0,00	100.000,00	100.000,00	106.715,70	306.715,70
Unidade orçamentária:	24001 - Gabinete do Secretário	0,00	0,00	0,00	405.000,00	432.198,58	837.198,58
Função:	4 - Administração	0,00	0,00	0,00	405.000,00	432.198,58	837.198,58
Subfunção:	122 - Administração Geral	0,00	0,00	0,00	405.000,00	432.198,58	837.198,58

Prefeitura Municipal de Garanhuns

Avenida Santo Antônio, 126 - Santo Antônio - 55.293-000 - Garanhuns/ PE
CNPJ: 11.303.906/0001-00

Usuário: Timóteo Campos

Chave de Autenticação
1969-4324-829

Página
50 / 112

Demonstrativo de Compatibilidade entre PPA e LOA

PPA 2022 - 2025 - Valores em R\$

		Valor global	2022	2023	2024	2025	Total
Programa:	401 - APOIO GERENCIAL E TECNOLÓGICO PARA A PROMOÇÃO DO MODELO DE GE	0,00	0,00	0,00	405.000,00	432.198,58	837.198,58
Ação:	1.1156 - AQUISIÇÃO DE BENS MÓVEIS E EQUIPAMENTOS PARA SEC. DE GESTÃO E	0,00	0,00	0,00	10.000,00	10.671,57	20.671,57
	1049 - 4.4.90.00.00	0,00	0,00	0,00	10.000,00	10.671,57	20.671,57
	100 - MSC - 1.501.0000 - Recursos Próprios	0,00	0,00	0,00	10.000,00	10.671,57	20.671,57
Ação:	2.2487 - MANUTENÇÃO DAS ATIVIDADES DA SECRETARIA DE GESTÃO E	0,00	0,00	0,00	395.000,00	421.527,01	816.527,01
	1047 - 3.1.90.00.00	0,00	0,00	0,00	345.000,00	368.169,16	713.169,16
	100 - MSC - 1.501.0000 - Recursos Próprios	0,00	0,00	0,00	345.000,00	368.169,16	713.169,16
	1048 - 3.3.90.00.00	0,00	0,00	0,00	50.000,00	53.357,85	103.357,85
	100 - MSC - 1.501.0000 - Recursos Próprios	0,00	0,00	0,00	50.000,00	53.357,85	103.357,85
Unidade gestora:	2 - Fundo Municipal de Assistência Social de Garanhuns	0,00	12.522.781,72	16.784.915,52	14.613.032,93	15.729.356,26	59.650.086,43
Unidade orçamentária:	17001 - SECRETARIA MUNICIPAL DE ASSISTÊNCIA SOCIAL	0,00	943.500,00	932.500,00	1.382.000,00	1.474.810,97	4.732.810,97
Função:	8 - Assistência Social	0,00	943.500,00	932.500,00	1.382.000,00	1.474.810,97	4.732.810,97
Subfunção:	122 - Administração Geral	0,00	943.500,00	932.500,00	1.382.000,00	1.474.810,97	4.732.810,97
Programa:	801 - APOIO À GESTÃO ADMINISTRATIVA DA SECRETARIA DE ASSISTÊNCIA SOCI	0,00	943.500,00	932.500,00	1.382.000,00	1.474.810,97	4.732.810,97
Ação:	1.1157 - EMENDA IMPOSITIVA Nº 098/2023 - AQUISIÇÃO DE AR CONDICIONADO	0,00	0,00	0,00	20.000,00	0,00	20.000,00
	1097 - 4.4.90.00.00	0,00	0,00	0,00	20.000,00	0,00	20.000,00
	100 - MSC - 1.501.0000 - Recursos Próprios	0,00	0,00	0,00	20.000,00	0,00	20.000,00
Ação:	2.2199 - MANUTENÇÃO DAS AÇÕES E ATIVIDADES DO GABINETE DA SECRETARIA	0,00	47.000,00	0,00	0,00	0,00	47.000,00
	197 - 3.3.90.00.00	0,00	47.000,00	0,00	0,00	0,00	47.000,00
	100 - MSC - 1.501.0000 - Recursos Próprios	0,00	47.000,00	0,00	0,00	0,00	47.000,00
Ação:	2.2200 - FOLHA DE PAGAMENTO DE SERVIDORES MUNICIPAIS VINCULADOS A	0,00	460.000,00	0,00	0,00	0,00	460.000,00
	296 - 3.1.90.00.00	0,00	300.000,00	0,00	0,00	0,00	300.000,00
	100 - MSC - 1.501.0000 - Recursos Próprios	0,00	300.000,00	0,00	0,00	0,00	300.000,00
	297 - 3.1.91.00.00	0,00	150.000,00	0,00	0,00	0,00	150.000,00
	100 - MSC - 1.501.0000 - Recursos Próprios	0,00	150.000,00	0,00	0,00	0,00	150.000,00
	298 - 3.3.90.00.00	0,00	10.000,00	0,00	0,00	0,00	10.000,00
	100 - MSC - 1.501.0000 - Recursos Próprios	0,00	10.000,00	0,00	0,00	0,00	10.000,00
Ação:	2.2201 - MANUTENÇÃO DAS AÇÕES E ATIVIDADES DO DEPARTAMENTO DE	0,00	63.500,00	63.500,00	43.000,00	67.230,89	237.230,89
	200 - 3.3.90.00.00	0,00	63.500,00	63.500,00	43.000,00	67.230,89	237.230,89
	100 - MSC - 1.501.0000 - Recursos Próprios	0,00	63.500,00	63.500,00	43.000,00	67.230,89	237.230,89
Ação:	2.2202 - MANUTENÇÃO DAS AÇÕES E ATIVIDADES DO DEPARTAMENTO DE	0,00	100.000,00	100.000,00	100.000,00	106.715,70	406.715,70
	201 - 3.3.90.00.00	0,00	100.000,00	100.000,00	100.000,00	106.715,70	406.715,70
	100 - MSC - 1.501.0000 - Recursos Próprios	0,00	100.000,00	100.000,00	100.000,00	106.715,70	406.715,70
Ação:	2.2203 - MANUTENÇÃO DAS AÇÕES E ATIVIDADES DO DEPARTAMENTO	0,00	55.000,00	55.000,00	55.000,00	58.693,64	223.693,64

Prefeitura Municipal de Garanhuns

Avenida Santo Antônio, 126 - Santo Antônio - 55.293-000 - Garanhuns/ PE
CNPJ: 11.303.906/0001-00

Usuário: Timóteo Campos

Chave de Autenticação
1969-4324-829

Página
51 / 112

Demonstrativo de Compatibilidade entre PPA e LOA

		PPA 2022 - 2025 - Valores em R\$					
		Valor global	2022	2023	2024	2025	Total
	198 - 3.3.90.00.00	0,00	55.000,00	55.000,00	55.000,00	58.693,64	223.693,64
	100 - MSC - 1.501.0000 - Recursos Próprios	0,00	55.000,00	55.000,00	55.000,00	58.693,64	223.693,64
Ação:	2.2204 - MANUTENÇÃO DAS AÇÕES E ATIVIDADES DO CONSELHO MUNICIPAL DE	0,00	70.000,00	80.000,00	80.000,00	85.372,56	315.372,56
	839 - 3.1.90.00.00	0,00	0,00	5.000,00	5.000,00	5.335,78	15.335,78
	100 - MSC - 1.501.0000 - Recursos Próprios	0,00	0,00	5.000,00	5.000,00	5.335,78	15.335,78
	840 - 3.1.91.00.00	0,00	0,00	5.000,00	5.000,00	5.335,78	15.335,78
	100 - MSC - 1.501.0000 - Recursos Próprios	0,00	0,00	5.000,00	5.000,00	5.335,78	15.335,78
	204 - 3.3.90.00.00	0,00	55.000,00	55.000,00	55.000,00	58.693,64	223.693,64
	100 - MSC - 1.501.0000 - Recursos Próprios	0,00	55.000,00	55.000,00	55.000,00	58.693,64	223.693,64
	205 - 4.4.90.00.00	0,00	15.000,00	15.000,00	15.000,00	16.007,36	61.007,36
	100 - MSC - 1.501.0000 - Recursos Próprios	0,00	15.000,00	15.000,00	15.000,00	16.007,36	61.007,36
Ação:	2.2205 - MANUTENÇÃO DAS AÇÕES E ATIVIDADES DO CONSELHO MUNICIPAL	0,00	70.000,00	80.000,00	80.000,00	85.372,56	315.372,56
	841 - 3.1.90.00.00	0,00	0,00	5.000,00	5.000,00	5.335,78	15.335,78
	100 - MSC - 1.501.0000 - Recursos Próprios	0,00	0,00	5.000,00	5.000,00	5.335,78	15.335,78
	842 - 3.1.91.00.00	0,00	0,00	5.000,00	5.000,00	5.335,78	15.335,78
	100 - MSC - 1.501.0000 - Recursos Próprios	0,00	0,00	5.000,00	5.000,00	5.335,78	15.335,78
	209 - 3.3.90.00.00	0,00	55.000,00	55.000,00	55.000,00	58.693,64	223.693,64
	100 - MSC - 1.501.0000 - Recursos Próprios	0,00	55.000,00	55.000,00	55.000,00	58.693,64	223.693,64
	211 - 4.4.90.00.00	0,00	15.000,00	15.000,00	15.000,00	16.007,36	61.007,36
	100 - MSC - 1.501.0000 - Recursos Próprios	0,00	15.000,00	15.000,00	15.000,00	16.007,36	61.007,36
Ação:	2.2206 - MANUTENÇÃO DAS AÇÕES E ATIVIDADES DA CASA DOS CONSELHOS	0,00	78.000,00	54.000,00	54.000,00	57.626,47	243.626,47
	843 - 3.1.90.00.00	0,00	0,00	2.000,00	2.000,00	2.134,31	6.134,31
	100 - MSC - 1.501.0000 - Recursos Próprios	0,00	0,00	2.000,00	2.000,00	2.134,31	6.134,31
	844 - 3.1.91.00.00	0,00	0,00	2.000,00	2.000,00	2.134,31	6.134,31
	100 - MSC - 1.501.0000 - Recursos Próprios	0,00	0,00	2.000,00	2.000,00	2.134,31	6.134,31
	203 - 3.3.90.00.00	0,00	78.000,00	50.000,00	50.000,00	53.357,85	231.357,85
	100 - MSC - 1.501.0000 - Recursos Próprios	0,00	78.000,00	50.000,00	50.000,00	53.357,85	231.357,85
Ação:	2.2434 - MANUTENÇÃO DAS AÇÕES E ATIVIDADES DA SECRETARIA DE	0,00	0,00	500.000,00	950.000,00	1.013.799,15	2.463.799,15
	918 - 3.1.90.00.00	0,00	0,00	300.000,00	600.000,00	640.294,20	1.540.294,20
	100 - MSC - 1.501.0000 - Recursos Próprios	0,00	0,00	300.000,00	600.000,00	640.294,20	1.540.294,20
	919 - 3.1.91.00.00	0,00	0,00	150.000,00	300.000,00	320.147,10	770.147,10
	100 - MSC - 1.501.0000 - Recursos Próprios	0,00	0,00	150.000,00	300.000,00	320.147,10	770.147,10
	917 - 3.3.90.00.00	0,00	0,00	50.000,00	50.000,00	53.357,85	153.357,85
	100 - MSC - 1.501.0000 - Recursos Próprios	0,00	0,00	50.000,00	50.000,00	53.357,85	153.357,85
Unidade orçamentária:	17002 - FUNDO MUNICIPAL DE ASSISTÊNCIA SOCIAL	0,00	10.663.281,72	13.929.615,52	12.381.032,93	13.347.461,85	50.321.392,02

Prefeitura Municipal de Garanhuns

Avenida Santo Antônio, 126 - Santo Antônio - 55.293-000 - Garanhuns/ PE
CNPJ: 11.303.906/0001-00

Usuário: Timóteo Campos

Chave de Autenticação
1969-4324-829

Página
52 / 112

Demonstrativo de Compatibilidade entre PPA e LOA

		PPA 2022 - 2025 - Valores em R\$					
		Valor global	2022	2023	2024	2025	Total
Função:	8 - Assistência Social	0,00	10.593.281,72	13.809.615,52	12.241.032,93	13.219.403,01	49.863.333,18
Subfunção:	122 - Administração Geral	0,00	1.798.000,00	1.949.000,00	1.899.000,00	2.005.188,06	7.651.188,06
Programa:	802 - APOIO À GESTÃO ADMINISTRATIVA DO FUNDO MUNICIPAL DE ASSISTÊNCIA	0,00	1.798.000,00	1.949.000,00	1.899.000,00	2.005.188,06	7.651.188,06
Ação:	2.2207 - MANUTENÇÃO DAS AÇÕES E ATIVIDADES DO FUNDO MUNICIPAL DE	0,00	55.000,00	1.611.000,00	1.611.000,00	1.719.189,93	4.996.189,93
	845 - 3.1.90.00.00	0,00	0,00	1.200.000,00	1.300.000,00	1.387.304,10	3.887.304,10
	100 - MSC - 1.501.0000 - Recursos Próprios	0,00	0,00	1.200.000,00	1.300.000,00	1.387.304,10	3.887.304,10
	846 - 3.1.91.00.00	0,00	0,00	200.000,00	100.000,00	106.715,70	406.715,70
	100 - MSC - 1.501.0000 - Recursos Próprios	0,00	0,00	200.000,00	100.000,00	106.715,70	406.715,70
	254 - 3.3.90.00.00	0,00	44.000,00	200.000,00	200.000,00	213.431,40	657.431,40
	100 - MSC - 1.501.0000 - Recursos Próprios	0,00	44.000,00	200.000,00	200.000,00	213.431,40	657.431,40
	255 - 4.4.90.00.00	0,00	11.000,00	11.000,00	11.000,00	11.738,73	44.738,73
	100 - MSC - 1.501.0000 - Recursos Próprios	0,00	11.000,00	11.000,00	11.000,00	11.738,73	44.738,73
Ação:	2.2208 - FOLHA DE PAGAMENTO DE SERVIDORES MUNICIPAIS VINCULADOS AO	0,00	1.605.000,00	0,00	0,00	0,00	1.605.000,00
	299 - 3.1.90.00.00	0,00	1.500.000,00	0,00	0,00	0,00	1.500.000,00
	100 - MSC - 1.501.0000 - Recursos Próprios	0,00	1.500.000,00	0,00	0,00	0,00	1.500.000,00
	300 - 3.1.91.00.00	0,00	100.000,00	0,00	0,00	0,00	100.000,00
	100 - MSC - 1.501.0000 - Recursos Próprios	0,00	100.000,00	0,00	0,00	0,00	100.000,00
	301 - 3.3.90.00.00	0,00	5.000,00	0,00	0,00	0,00	5.000,00
	100 - MSC - 1.501.0000 - Recursos Próprios	0,00	5.000,00	0,00	0,00	0,00	5.000,00
Ação:	2.2209 - APOIO ÀS ENTIDADES SEM FINS LUCRATIVOS - RECURSO FEDERAL	0,00	60.000,00	60.000,00	60.000,00	64.029,48	244.029,48
	257 - 3.3.50.00.00	0,00	60.000,00	60.000,00	60.000,00	64.029,48	244.029,48
	110 - MSC - 1.660.0000 - Recursos Transferido pelo FNAS	0,00	60.000,00	60.000,00	60.000,00	64.029,48	244.029,48
Ação:	2.2210 - AJUDA FINANCEIRA PARA A ASSOCIAÇÃO DOS MORADORES DO	0,00	20.000,00	0,00	0,00	0,00	20.000,00
	259 - 3.3.50.00.00	0,00	20.000,00	0,00	0,00	0,00	20.000,00
	100 - MSC - 1.501.0000 - Recursos Próprios	0,00	20.000,00	0,00	0,00	0,00	20.000,00
Ação:	2.2211 - AJUDA FINANCEIRA PARA O DESAFIO JOVEM TRINDADE, INCLUSIVE AS	0,00	30.000,00	0,00	0,00	0,00	30.000,00
	261 - 3.3.50.00.00	0,00	30.000,00	0,00	0,00	0,00	30.000,00
	100 - MSC - 1.501.0000 - Recursos Próprios	0,00	30.000,00	0,00	0,00	0,00	30.000,00
Ação:	2.2212 - APOIO AOS POVOS IMIGRANTES	0,00	25.000,00	80.000,00	80.000,00	85.372,56	270.372,56
	270 - 3.3.90.00.00	0,00	25.000,00	80.000,00	80.000,00	85.372,56	270.372,56
	100 - MSC - 1.501.0000 - Recursos Próprios	0,00	5.000,00	20.000,00	20.000,00	21.343,14	66.343,14
	110 - MSC - 1.660.0000 - Recursos Transferido pelo FNAS	0,00	20.000,00	60.000,00	60.000,00	64.029,42	204.029,42
Ação:	2.2213 - MANUTENÇÃO DAS AÇÕES E ATIVIDADES DA SEMANA MUNICIPAL DA	0,00	3.000,00	3.000,00	3.000,00	3.201,47	12.201,47
	256 - 3.3.90.00.00	0,00	3.000,00	3.000,00	3.000,00	3.201,47	12.201,47
	100 - MSC - 1.501.0000 - Recursos Próprios	0,00	3.000,00	3.000,00	3.000,00	3.201,47	12.201,47

Prefeitura Municipal de Garanhuns

Avenida Santo Antônio, 126 - Santo Antônio - 55.293-000 - Garanhuns/ PE
CNPJ: 11.303.906/0001-00

Usuário: Timóteo Campos

Chave de Autenticação
1969-4324-829

Página
53 / 112

Demonstrativo de Compatibilidade entre PPA e LOA

PPA 2022 - 2025 - Valores em R\$

		Valor global	2022	2023	2024	2025	Total
Ação:	2.2421 - MANUTENÇÃO DAS AÇÕES DE VIGILÂNCIA SÓCIO ASSISTENCIAL - FMAS	0,00	0,00	35.000,00	35.000,00	37.350,49	107.350,49
	882 - 3.3.90.00.00	0,00	0,00	35.000,00	35.000,00	37.350,49	107.350,49
	100 - MSC - 1.501.0000 - Recursos Próprios	0,00	0,00	25.000,00	25.000,00	26.678,92	76.678,92
	110 - MSC - 1.660.0000 - Recursos Transferido pelo FNAS	0,00	0,00	10.000,00	10.000,00	10.671,57	30.671,57
Ação:	2.2449 - AJUDA FINANCEIRA PARA A ASSOCIAÇÃO DOS MORADORES DO	0,00	0,00	40.000,00	40.000,00	42.686,28	122.686,28
	952 - 3.3.50.00.00	0,00	0,00	40.000,00	40.000,00	42.686,28	122.686,28
	100 - MSC - 1.501.0000 - Recursos Próprios	0,00	0,00	40.000,00	40.000,00	42.686,28	122.686,28
Ação:	2.2450 - AJUDA FINANCEIRA PARA O DESAFIO JOVEM TRINDADE	0,00	0,00	50.000,00	70.000,00	53.357,85	173.357,85
	953 - 3.3.50.00.00	0,00	0,00	50.000,00	70.000,00	53.357,85	173.357,85
	100 - MSC - 1.501.0000 - Recursos Próprios	0,00	0,00	50.000,00	70.000,00	53.357,85	173.357,85
Ação:	2.2475 - EMENDA IMPOSITIVA Nº 132/2022 - REALIZAÇÃO DE EVENTOS DA	0,00	0,00	20.000,00	0,00	0,00	20.000,00
	1014 - 3.3.90.00.00	0,00	0,00	20.000,00	0,00	0,00	20.000,00
	100 - MSC - 1.501.0000 - Recursos Próprios	0,00	0,00	20.000,00	0,00	0,00	20.000,00
Ação:	2.2481 - EMENDA IMPOSITIVA Nº 150/2022 - MANUTENÇÃO DAS AÇÕES E	0,00	0,00	50.000,00	0,00	0,00	50.000,00
	1030 - 3.3.90.00.00	0,00	0,00	50.000,00	0,00	0,00	50.000,00
	100 - MSC - 1.501.0000 - Recursos Próprios	0,00	0,00	50.000,00	0,00	0,00	50.000,00
Subfunção:	241 - Assistência ao Idoso	0,00	38.000,00	157.000,00	306.000,00	326.550,05	827.550,05
Programa:	803 - APOIO À GESTÃO DO BLOCO DE PROTEÇÃO SOCIAL BÁSICA	0,00	19.000,00	108.000,00	257.000,00	274.259,36	658.259,36
Ação:	2.2214 - MANUTENÇÃO DAS AÇÕES E ATIVIDADES DE PROTEÇÃO SOCIAL BÁSICA	0,00	5.000,00	5.000,00	5.000,00	5.335,79	20.335,79
	235 - 3.3.90.00.00	0,00	3.000,00	3.000,00	3.000,00	3.201,47	12.201,47
	100 - MSC - 1.501.0000 - Recursos Próprios	0,00	1.000,00	1.000,00	1.000,00	1.067,16	4.067,16
	110 - MSC - 1.660.0000 - Recursos Transferido pelo FNAS	0,00	2.000,00	2.000,00	2.000,00	2.134,31	8.134,31
	236 - 4.4.90.00.00	0,00	2.000,00	2.000,00	2.000,00	2.134,32	8.134,32
	100 - MSC - 1.501.0000 - Recursos Próprios	0,00	1.000,00	1.000,00	1.000,00	1.067,16	4.067,16
	110 - MSC - 1.660.0000 - Recursos Transferido pelo FNAS	0,00	1.000,00	1.000,00	1.000,00	1.067,16	4.067,16
Ação:	2.2215 - MANUTENÇÃO DAS AÇÕES E ATIVIDADES DO NÚCLEO DE	0,00	14.000,00	103.000,00	252.000,00	268.923,57	637.923,57
	847 - 3.1.90.00.00	0,00	0,00	1.000,00	150.000,00	160.073,55	311.073,55
	100 - MSC - 1.501.0000 - Recursos Próprios	0,00	0,00	1.000,00	150.000,00	160.073,55	311.073,55
	848 - 3.1.91.00.00	0,00	0,00	1.000,00	1.000,00	1.067,16	3.067,16
	100 - MSC - 1.501.0000 - Recursos Próprios	0,00	0,00	1.000,00	1.000,00	1.067,16	3.067,16
	237 - 3.3.90.00.00	0,00	14.000,00	100.000,00	100.000,00	106.715,70	320.715,70
	100 - MSC - 1.501.0000 - Recursos Próprios	0,00	14.000,00	100.000,00	100.000,00	106.715,70	320.715,70
	849 - 4.4.90.00.00	0,00	0,00	1.000,00	1.000,00	1.067,16	3.067,16
	100 - MSC - 1.501.0000 - Recursos Próprios	0,00	0,00	1.000,00	1.000,00	1.067,16	3.067,16

Prefeitura Municipal de Garanhuns

Avenida Santo Antônio, 126 - Santo Antônio - 55.293-000 - Garanhuns/ PE
CNPJ: 11.303.906/0001-00

Usuário: Timóteo Campos

Chave de Autenticação
1969-4324-829

Página
54 / 112

Demonstrativo de Compatibilidade entre PPA e LOA

PPA 2022 - 2025 - Valores em R\$

		Valor global	2022	2023	2024	2025	Total
Programa:	804 - APOIO À GESTÃO DO BLOCO DE PROTEÇÃO SOCIAL ESPECIAL DE MÉDIA CO	0,00	7.000,00	37.000,00	37.000,00	39.484,80	120.484,80
Ação:	2.2216 - MANUTENÇÃO DAS AÇÕES E ATIVIDADES DO SERVIÇO DE PROTEÇÃO	0,00	7.000,00	37.000,00	37.000,00	39.484,80	120.484,80
	786 - 3.3.50.00.00	0,00	0,00	30.000,00	30.000,00	32.014,71	92.014,71
	110 - MSC - 1.660.0000 - Recursos Transferido pelo FNAS	0,00	0,00	30.000,00	30.000,00	32.014,71	92.014,71
	271 - 3.3.90.00.00	0,00	7.000,00	7.000,00	7.000,00	7.470,09	28.470,09
	100 - MSC - 1.501.0000 - Recursos Próprios	0,00	2.000,00	2.000,00	2.000,00	2.134,31	8.134,31
	110 - MSC - 1.660.0000 - Recursos Transferido pelo FNAS	0,00	5.000,00	5.000,00	5.000,00	5.335,78	20.335,78
Programa:	811 - APOIO À GESTÃO ADMINISTRATIVA DO FUNDO MUNICIPAL DOS DIREITOS	0,00	12.000,00	12.000,00	12.000,00	12.805,89	48.805,89
Ação:	2.2217 - APOIO ÀS AÇÕES E ATIVIDADES DO CONSELHO MUNICIPAL DOS	0,00	12.000,00	12.000,00	12.000,00	12.805,89	48.805,89
	850 - 3.1.90.00.00	0,00	0,00	1.000,00	1.000,00	1.067,16	3.067,16
	100 - MSC - 1.501.0000 - Recursos Próprios	0,00	0,00	1.000,00	1.000,00	1.067,16	3.067,16
	851 - 3.1.91.00.00	0,00	0,00	1.000,00	1.000,00	1.067,16	3.067,16
	100 - MSC - 1.501.0000 - Recursos Próprios	0,00	0,00	1.000,00	1.000,00	1.067,16	3.067,16
	282 - 3.3.90.00.00	0,00	9.000,00	7.000,00	7.000,00	7.470,10	30.470,10
	100 - MSC - 1.501.0000 - Recursos Próprios	0,00	9.000,00	7.000,00	7.000,00	7.470,10	30.470,10
	283 - 4.4.90.00.00	0,00	3.000,00	3.000,00	3.000,00	3.201,47	12.201,47
	100 - MSC - 1.501.0000 - Recursos Próprios	0,00	3.000,00	3.000,00	3.000,00	3.201,47	12.201,47
Subfunção:	242 - Assistência ao Portador de Deficiência	0,00	242.000,00	311.227,76	271.858,82	235.841,70	1.060.928,28
Programa:	802 - APOIO À GESTÃO ADMINISTRATIVA DO FUNDO MUNICIPAL DE ASSISTÊNCI	0,00	103.000,00	100.000,00	80.000,00	85.372,56	368.372,56
Ação:	2.2218 - AJUDA FINANCEIRA PARA O CONSELHO MUNICIPAL DE DEFESA DOS	0,00	103.000,00	0,00	0,00	0,00	103.000,00
	265 - 3.3.50.00.00	0,00	103.000,00	0,00	0,00	0,00	103.000,00
	100 - MSC - 1.501.0000 - Recursos Próprios	0,00	103.000,00	0,00	0,00	0,00	103.000,00
Ação:	2.2451 - AJUDA FINANCEIRA PARA O CONSELHO MUNICIPAL DE DEFESA DOS	0,00	0,00	80.000,00	80.000,00	85.372,56	245.372,56
	954 - 3.3.50.00.00	0,00	0,00	80.000,00	80.000,00	85.372,56	245.372,56
	100 - MSC - 1.501.0000 - Recursos Próprios	0,00	0,00	80.000,00	80.000,00	85.372,56	245.372,56
Ação:	2.2480 - EMENDA IMPOSITIVA Nº 146/2022 - MANUTENÇÃO, AMPLIAÇÃO E	0,00	0,00	20.000,00	0,00	0,00	20.000,00
	1026 - 3.3.90.00.00	0,00	0,00	20.000,00	0,00	0,00	20.000,00
	100 - MSC - 1.501.0000 - Recursos Próprios	0,00	0,00	20.000,00	0,00	0,00	20.000,00
Programa:	803 - APOIO À GESTÃO DO BLOCO DE PROTEÇÃO SOCIAL BÁSICA	0,00	73.000,00	112.000,00	142.858,82	98.178,46	426.037,28
Ação:	2.2219 - MANUTENÇÃO DAS AÇÕES E ATIVIDADES DE PROTEÇÃO SOCIAL BÁSICA	0,00	5.000,00	5.000,00	5.000,00	5.335,79	20.335,79
	232 - 3.3.90.00.00	0,00	3.000,00	3.000,00	3.000,00	3.201,47	12.201,47
	100 - MSC - 1.501.0000 - Recursos Próprios	0,00	1.000,00	1.000,00	1.000,00	1.067,16	4.067,16
	110 - MSC - 1.660.0000 - Recursos Transferido pelo FNAS	0,00	2.000,00	2.000,00	2.000,00	2.134,31	8.134,31
	233 - 4.4.90.00.00	0,00	2.000,00	2.000,00	2.000,00	2.134,32	8.134,32
	100 - MSC - 1.501.0000 - Recursos Próprios	0,00	1.000,00	1.000,00	1.000,00	1.067,16	4.067,16

Prefeitura Municipal de Garanhuns

Avenida Santo Antônio, 126 - Santo Antônio - 55.293-000 - Garanhuns/ PE
CNPJ: 11.303.906/0001-00

Usuário: Timóteo Campos

Chave de Autenticação
1969-4324-829

Página
55 / 112

Demonstrativo de Compatibilidade entre PPA e LOA

PPA 2022 - 2025 - Valores em R\$

	Valor global	2022	2023	2024	2025	Total
110 - MSC - 1.660.0000 - Recursos Transferido pelo FNAS	0,00	1.000,00	1.000,00	1.000,00	1.067,16	4.067,16
Ação: 2.2220 - MANUTENÇÃO DAS AÇÕES E ATIVIDADES DO BENEFÍCIO DE PRESTAÇÃO	0,00	16.000,00	12.000,00	12.000,00	12.805,89	52.805,89
238 - 3.3.90.00.00	0,00	13.000,00	10.000,00	10.000,00	10.671,57	43.671,57
100 - MSC - 1.501.0000 - Recursos Próprios	0,00	4.000,00	4.000,00	4.000,00	4.268,63	16.268,63
110 - MSC - 1.660.0000 - Recursos Transferido pelo FNAS	0,00	9.000,00	6.000,00	6.000,00	6.402,94	27.402,94
239 - 4.4.90.00.00	0,00	3.000,00	2.000,00	2.000,00	2.134,32	9.134,32
100 - MSC - 1.501.0000 - Recursos Próprios	0,00	1.000,00	1.000,00	1.000,00	1.067,16	4.067,16
110 - MSC - 1.660.0000 - Recursos Transferido pelo FNAS	0,00	2.000,00	1.000,00	1.000,00	1.067,16	5.067,16
Ação: 2.2221 - MANUTENÇÃO DAS AÇÕES E ATIVIDADES DO SERVIÇO DE MEDIAÇÃO NA	0,00	10.000,00	0,00	0,00	0,00	10.000,00
243 - 3.3.90.00.00	0,00	10.000,00	0,00	0,00	0,00	10.000,00
100 - MSC - 1.501.0000 - Recursos Próprios	0,00	10.000,00	0,00	0,00	0,00	10.000,00
Ação: 2.2222 - MANUTENÇÃO DAS AÇÕES E ATIVIDADES DO PROGRAMA BPC NA	0,00	42.000,00	42.000,00	42.000,00	44.820,59	170.820,59
244 - 3.3.90.00.00	0,00	42.000,00	42.000,00	42.000,00	44.820,59	170.820,59
100 - MSC - 1.501.0000 - Recursos Próprios	0,00	12.000,00	12.000,00	12.000,00	12.805,88	48.805,88
110 - MSC - 1.660.0000 - Recursos Transferido pelo FNAS	0,00	30.000,00	30.000,00	30.000,00	32.014,71	122.014,71
Ação: 2.2414 - MANUTENÇÃO DAS AÇÕES E ATIVIDADES DO SERVIÇO DA CENTRAL DE	0,00	0,00	33.000,00	33.000,00	35.216,19	101.216,19
853 - 3.1.90.00.00	0,00	0,00	1.000,00	1.000,00	1.067,16	3.067,16
100 - MSC - 1.501.0000 - Recursos Próprios	0,00	0,00	1.000,00	1.000,00	1.067,16	3.067,16
854 - 3.1.91.00.00	0,00	0,00	1.000,00	1.000,00	1.067,16	3.067,16
100 - MSC - 1.501.0000 - Recursos Próprios	0,00	0,00	1.000,00	1.000,00	1.067,16	3.067,16
852 - 3.3.90.00.00	0,00	0,00	30.000,00	30.000,00	32.014,71	92.014,71
100 - MSC - 1.501.0000 - Recursos Próprios	0,00	0,00	30.000,00	30.000,00	32.014,71	92.014,71
855 - 4.4.90.00.00	0,00	0,00	1.000,00	1.000,00	1.067,16	3.067,16
100 - MSC - 1.501.0000 - Recursos Próprios	0,00	0,00	1.000,00	1.000,00	1.067,16	3.067,16
Ação: 2.2468 - EMENDA IMPOSITIVA Nº 052/2022 - AJUDA FINANCEIRA PARA A	0,00	0,00	20.000,00	0,00	0,00	20.000,00
998 - 3.3.90.00.00	0,00	0,00	20.000,00	0,00	0,00	20.000,00
100 - MSC - 1.501.0000 - Recursos Próprios	0,00	0,00	20.000,00	0,00	0,00	20.000,00
Ação: 2.2503 - EMENDA IMPOSITIVA Nº 010/2023 - AJUDA FINANCEIRA PARA	0,00	0,00	0,00	20.000,00	0,00	20.000,00
1105 - 3.3.90.00.00	0,00	0,00	0,00	20.000,00	0,00	20.000,00
100 - MSC - 1.501.0000 - Recursos Próprios	0,00	0,00	0,00	20.000,00	0,00	20.000,00
Ação: 2.2504 - EMENDA IMPOSITIVA Nº 128/2023 - AJUDA FINANCEIRA PARA	0,00	0,00	0,00	30.858,82	0,00	30.858,82
1106 - 3.3.90.00.00	0,00	0,00	0,00	30.858,82	0,00	30.858,82
100 - MSC - 1.501.0000 - Recursos Próprios	0,00	0,00	0,00	30.858,82	0,00	30.858,82
Programa: 804 - APOIO À GESTÃO DO BLOCO DE PROTEÇÃO SOCIAL ESPECIAL DE MÉDIA CO	0,00	7.000,00	5.000,00	5.000,00	5.335,78	22.335,78

Prefeitura Municipal de Garanhuns

Avenida Santo Antônio, 126 - Santo Antônio - 55.293-000 - Garanhuns/ PE
CNPJ: 11.303.906/0001-00

Usuário: Timóteo Campos

Chave de Autenticação
1969-4324-829

Página
56 / 112

Demonstrativo de Compatibilidade entre PPA e LOA

		Valor global	2022	2023	2024	2025	Total
		PPA 2022 - 2025 - Valores em R\$					
Ação:	2.2223 - MANUTENÇÃO DAS AÇÕES E ATIVIDADES DO SERVIÇO DE PROTEÇÃO	0,00	7.000,00	5.000,00	5.000,00	5.335,78	22.335,78
	269 - 3.3.90.00.00	0,00	7.000,00	5.000,00	5.000,00	5.335,78	22.335,78
	100 - MSC - 1.501.0000 - Recursos Próprios	0,00	2.000,00	2.000,00	2.000,00	2.134,31	8.134,31
	110 - MSC - 1.660.0000 - Recursos Transferido pelo FNAS	0,00	5.000,00	3.000,00	3.000,00	3.201,47	14.201,47
Programa:	812 - APOIO À GESTÃO DA ATENÇÃO À PESSOA COM DEFICIÊNCIA	0,00	59.000,00	94.227,76	44.000,00	46.954,90	244.182,66
Ação:	2.2224 - APOIO ÀS AÇÕES E ATIVIDADES DO CONSELHO MUNICIPAL DOS	0,00	12.000,00	6.000,00	6.000,00	6.402,94	30.402,94
	285 - 3.3.90.00.00	0,00	9.000,00	5.000,00	5.000,00	5.335,78	24.335,78
	100 - MSC - 1.501.0000 - Recursos Próprios	0,00	9.000,00	5.000,00	5.000,00	5.335,78	24.335,78
	286 - 4.4.90.00.00	0,00	3.000,00	1.000,00	1.000,00	1.067,16	6.067,16
	100 - MSC - 1.501.0000 - Recursos Próprios	0,00	3.000,00	1.000,00	1.000,00	1.067,16	6.067,16
Ação:	2.2225 - MANUTENÇÃO DAS AÇÕES E ATIVIDADES DO FUNDO MUNICIPAL DOS	0,00	47.000,00	38.000,00	38.000,00	40.551,96	163.551,96
	787 - 3.3.50.00.00	0,00	0,00	10.000,00	10.000,00	10.671,57	30.671,57
	110 - MSC - 1.660.0000 - Recursos Transferido pelo FNAS	0,00	0,00	10.000,00	10.000,00	10.671,57	30.671,57
	288 - 3.3.90.00.00	0,00	39.000,00	20.000,00	20.000,00	21.343,14	100.343,14
	100 - MSC - 1.501.0000 - Recursos Próprios	0,00	19.000,00	10.000,00	10.000,00	10.671,57	49.671,57
	110 - MSC - 1.660.0000 - Recursos Transferido pelo FNAS	0,00	20.000,00	10.000,00	10.000,00	10.671,57	50.671,57
	289 - 4.4.90.00.00	0,00	8.000,00	8.000,00	8.000,00	8.537,25	32.537,25
	100 - MSC - 1.501.0000 - Recursos Próprios	0,00	5.000,00	5.000,00	5.000,00	5.335,78	20.335,78
	110 - MSC - 1.660.0000 - Recursos Transferido pelo FNAS	0,00	3.000,00	3.000,00	3.000,00	3.201,47	12.201,47
Ação:	2.2470 - EMENDA IMPOSITIVA Nº 054/2022 - AJUDA FINANCEIRA PARA O FUNDO	0,00	0,00	50.227,76	0,00	0,00	50.227,76
	1000 - 3.3.90.00.00	0,00	0,00	50.227,76	0,00	0,00	50.227,76
	100 - MSC - 1.501.0000 - Recursos Próprios	0,00	0,00	50.227,76	0,00	0,00	50.227,76
Subfunção:	243 - Assistência à Criança e ao Adolescente	0,00	2.548.000,00	2.908.000,00	2.848.000,00	3.039.263,15	11.343.263,15
Programa:	802 - APOIO À GESTÃO ADMINISTRATIVA DO FUNDO MUNICIPAL DE ASSISTÊNCIA	0,00	30.000,00	0,00	0,00	0,00	30.000,00
Ação:	2.2226 - AJUDA FINANCEIRA PARA CRECHE LAR DA CRIANÇA SANTA MARIA,	0,00	30.000,00	0,00	0,00	0,00	30.000,00
	266 - 3.3.50.00.00	0,00	30.000,00	0,00	0,00	0,00	30.000,00
	100 - MSC - 1.501.0000 - Recursos Próprios	0,00	30.000,00	0,00	0,00	0,00	30.000,00
Programa:	803 - APOIO À GESTÃO DO BLOCO DE PROTEÇÃO SOCIAL BÁSICA	0,00	210.000,00	743.000,00	673.000,00	718.196,66	2.344.196,66
Ação:	1.1032 - AMBIENTAÇÃO, CONSTRUÇÃO, ADEQUAÇÃO, REFORMA E AMPLIAÇÃO DE	0,00	171.000,00	170.000,00	80.000,00	85.372,56	506.372,56
	241 - 4.4.90.00.00	0,00	171.000,00	170.000,00	80.000,00	85.372,56	506.372,56
	100 - MSC - 1.501.0000 - Recursos Próprios	0,00	121.000,00	100.000,00	30.000,00	32.014,71	283.014,71
	110 - MSC - 1.660.0000 - Recursos Transferido pelo FNAS	0,00	50.000,00	70.000,00	50.000,00	53.357,85	223.357,85
Ação:	2.434 - AÇÕES ESTRATÉGICAS DE PROTEÇÃO BÁSICA À CRIANÇA DE 0 A 6 ANOS -	0,00	0,00	0,00	50.000,00	53.357,85	103.357,85
	1087 - 3.3.90.00.00	0,00	0,00	0,00	50.000,00	53.357,85	103.357,85
	100 - MSC - 1.501.0000 - Recursos Próprios	0,00	0,00	0,00	50.000,00	53.357,85	103.357,85

Prefeitura Municipal de Garanhuns

Avenida Santo Antônio, 126 - Santo Antônio - 55.293-000 - Garanhuns/ PE
CNPJ: 11.303.906/0001-00

Usuário: Timóteo Campos

Chave de Autenticação
1969-4324-829

Página
57 / 112

Demonstrativo de Compatibilidade entre PPA e LOA

		PPA 2022 - 2025 - Valores em R\$					
		Valor global	2022	2023	2024	2025	Total
Ação:	2.2227 - MANUTENÇÃO DAS AÇÕES E ATIVIDADES DO PROGRAMA PRIMEIRA	0,00	39.000,00	573.000,00	543.000,00	579.466,25	1.734.466,25
	223 - 3.3.90.00.00	0,00	30.000,00	500.000,00	500.000,00	533.578,50	1.563.578,50
	100 - MSC - 1.501.0000 - Recursos Próprios	0,00	9.000,00	100.000,00	100.000,00	106.715,70	315.715,70
	110 - MSC - 1.660.0000 - Recursos Transferido pelo FNAS	0,00	21.000,00	400.000,00	400.000,00	426.862,80	1.247.862,80
	224 - 4.4.90.00.00	0,00	9.000,00	73.000,00	43.000,00	45.887,75	170.887,75
	100 - MSC - 1.501.0000 - Recursos Próprios	0,00	3.000,00	3.000,00	3.000,00	3.201,47	12.201,47
	110 - MSC - 1.660.0000 - Recursos Transferido pelo FNAS	0,00	6.000,00	70.000,00	40.000,00	42.686,28	158.686,28
Programa:	804 - APOIO À GESTÃO DO BLOCO DE PROTEÇÃO SOCIAL ESPECIAL DE MÉDIA CO	0,00	42.000,00	233.000,00	283.000,00	302.005,43	860.005,43
Ação:	2.435 - AÇÕES ESTRATÉGICAS DE PROTEÇÃO ESPECIAL DE MÉDIA E ALTA	0,00	0,00	0,00	50.000,00	53.357,85	103.357,85
	1088 - 3.3.90.00.00	0,00	0,00	0,00	50.000,00	53.357,85	103.357,85
	100 - MSC - 1.501.0000 - Recursos Próprios	0,00	0,00	0,00	50.000,00	53.357,85	103.357,85
Ação:	2.2228 - MANUTENÇÃO DAS AÇÕES E ATIVIDADES DA CASA DE ACOLHIMENTO	0,00	26.000,00	220.000,00	220.000,00	234.774,54	700.774,54
	262 - 3.3.90.00.00	0,00	23.000,00	200.000,00	200.000,00	213.431,40	636.431,40
	100 - MSC - 1.501.0000 - Recursos Próprios	0,00	6.000,00	50.000,00	50.000,00	53.357,85	159.357,85
	110 - MSC - 1.660.0000 - Recursos Transferido pelo FNAS	0,00	17.000,00	150.000,00	150.000,00	160.073,55	477.073,55
	263 - 4.4.90.00.00	0,00	3.000,00	20.000,00	20.000,00	21.343,14	64.343,14
	100 - MSC - 1.501.0000 - Recursos Próprios	0,00	1.000,00	15.000,00	15.000,00	16.007,36	47.007,36
	110 - MSC - 1.660.0000 - Recursos Transferido pelo FNAS	0,00	2.000,00	5.000,00	5.000,00	5.335,78	17.335,78
Ação:	2.2229 - MANUTENÇÃO DAS AÇÕES E ATIVIDADES DO SERVIÇO DE PROTEÇÃO	0,00	8.000,00	5.000,00	5.000,00	5.335,78	23.335,78
	264 - 3.3.90.00.00	0,00	8.000,00	5.000,00	5.000,00	5.335,78	23.335,78
	100 - MSC - 1.501.0000 - Recursos Próprios	0,00	2.000,00	3.000,00	3.000,00	3.201,47	11.201,47
	110 - MSC - 1.660.0000 - Recursos Transferido pelo FNAS	0,00	6.000,00	2.000,00	2.000,00	2.134,31	12.134,31
Ação:	2.2230 - MANUTENÇÃO DAS AÇÕES E ATIVIDADES DO SERVIÇO DE COMBATE AO	0,00	8.000,00	8.000,00	8.000,00	8.537,26	32.537,26
	267 - 3.3.90.00.00	0,00	8.000,00	8.000,00	8.000,00	8.537,26	32.537,26
	100 - MSC - 1.501.0000 - Recursos Próprios	0,00	2.000,00	4.000,00	4.000,00	4.268,63	14.268,63
	110 - MSC - 1.660.0000 - Recursos Transferido pelo FNAS	0,00	6.000,00	4.000,00	4.000,00	4.268,63	18.268,63
Programa:	805 - APOIO AO BLOCO DE PROTEÇÃO SOCIAL ESPECIAL - ATENÇÃO À CRIANÇA E	0,00	146.000,00	70.000,00	70.000,00	74.700,98	360.700,98
Ação:	2.2231 - MANUTENÇÃO DAS AÇÕES E ATIVIDADES ESTRATÉGICAS DO PROGRAMA	0,00	15.000,00	70.000,00	70.000,00	74.700,98	229.700,98
	856 - 3.1.90.00.00	0,00	0,00	50.000,00	50.000,00	53.357,85	153.357,85
	100 - MSC - 1.501.0000 - Recursos Próprios	0,00	0,00	40.000,00	40.000,00	42.686,28	122.686,28
	110 - MSC - 1.660.0000 - Recursos Transferido pelo FNAS	0,00	0,00	10.000,00	10.000,00	10.671,57	30.671,57
	857 - 3.1.91.00.00	0,00	0,00	5.000,00	5.000,00	5.335,78	15.335,78
	100 - MSC - 1.501.0000 - Recursos Próprios	0,00	0,00	5.000,00	5.000,00	5.335,78	15.335,78
	274 - 3.3.90.00.00	0,00	12.000,00	12.000,00	12.000,00	12.805,88	48.805,88
	100 - MSC - 1.501.0000 - Recursos Próprios	0,00	3.000,00	3.000,00	3.000,00	3.201,47	12.201,47

Prefeitura Municipal de Garanhuns

Avenida Santo Antônio, 126 - Santo Antônio - 55.293-000 - Garanhuns/ PE
CNPJ: 11.303.906/0001-00

Usuário: Timóteo Campos

Chave de Autenticação
1969-4324-829

Página
58 / 112

Demonstrativo de Compatibilidade entre PPA e LOA

PPA 2022 - 2025 - Valores em R\$

		Valor global	2022	2023	2024	2025	Total
	110 - MSC - 1.660.0000 - Recursos Transferido pelo FNAS	0,00	9.000,00	9.000,00	9.000,00	9.604,41	36.604,41
	275 - 4.4.90.00.00	0,00	3.000,00	3.000,00	3.000,00	3.201,47	12.201,47
	100 - MSC - 1.501.0000 - Recursos Próprios	0,00	1.000,00	1.000,00	1.000,00	1.067,16	4.067,16
	110 - MSC - 1.660.0000 - Recursos Transferido pelo FNAS	0,00	2.000,00	2.000,00	2.000,00	2.134,31	8.134,31
Ação:	2.2232 - FOLHA DE PAGAMENTO DOS SERVIDORES VINCULADOS AO PROGRAMA	0,00	131.000,00	0,00	0,00	0,00	131.000,00
	315 - 3.1.90.00.00	0,00	125.000,00	0,00	0,00	0,00	125.000,00
	100 - MSC - 1.501.0000 - Recursos Próprios	0,00	50.000,00	0,00	0,00	0,00	50.000,00
	110 - MSC - 1.660.0000 - Recursos Transferido pelo FNAS	0,00	75.000,00	0,00	0,00	0,00	75.000,00
	316 - 3.1.91.00.00	0,00	5.000,00	0,00	0,00	0,00	5.000,00
	100 - MSC - 1.501.0000 - Recursos Próprios	0,00	5.000,00	0,00	0,00	0,00	5.000,00
	317 - 3.3.90.00.00	0,00	1.000,00	0,00	0,00	0,00	1.000,00
	100 - MSC - 1.501.0000 - Recursos Próprios	0,00	1.000,00	0,00	0,00	0,00	1.000,00
Programa:	808 - APOIO À GESTÃO DO BLOCO DE PROTEÇÃO SOCIAL ESPECIAL DE ALTA COM	0,00	2.020.000,00	1.762.000,00	1.752.000,00	1.869.659,09	7.403.659,09
Ação:	2.2233 - MANUTENÇÃO DAS AÇÕES E ATIVIDADES DO SERVIÇO DE	0,00	47.000,00	0,00	0,00	0,00	47.000,00
	287 - 3.3.90.00.00	0,00	39.000,00	0,00	0,00	0,00	39.000,00
	100 - MSC - 1.501.0000 - Recursos Próprios	0,00	11.000,00	0,00	0,00	0,00	11.000,00
	110 - MSC - 1.660.0000 - Recursos Transferido pelo FNAS	0,00	28.000,00	0,00	0,00	0,00	28.000,00
	290 - 4.4.90.00.00	0,00	8.000,00	0,00	0,00	0,00	8.000,00
	100 - MSC - 1.501.0000 - Recursos Próprios	0,00	3.000,00	0,00	0,00	0,00	3.000,00
	110 - MSC - 1.660.0000 - Recursos Transferido pelo FNAS	0,00	5.000,00	0,00	0,00	0,00	5.000,00
Ação:	2.2234 - FOLHA DE PAGAMENTO DOS SERVIDORES VINCULADOS A PROTEÇÃO	0,00	1.973.000,00	0,00	0,00	0,00	1.973.000,00
	302 - 3.1.90.00.00	0,00	1.900.000,00	0,00	0,00	0,00	1.900.000,00
	100 - MSC - 1.501.0000 - Recursos Próprios	0,00	1.800.000,00	0,00	0,00	0,00	1.800.000,00
	110 - MSC - 1.660.0000 - Recursos Transferido pelo FNAS	0,00	100.000,00	0,00	0,00	0,00	100.000,00
	303 - 3.1.91.00.00	0,00	70.000,00	0,00	0,00	0,00	70.000,00
	100 - MSC - 1.501.0000 - Recursos Próprios	0,00	40.000,00	0,00	0,00	0,00	40.000,00
	110 - MSC - 1.660.0000 - Recursos Transferido pelo FNAS	0,00	30.000,00	0,00	0,00	0,00	30.000,00
	304 - 3.3.90.00.00	0,00	3.000,00	0,00	0,00	0,00	3.000,00
	100 - MSC - 1.501.0000 - Recursos Próprios	0,00	2.000,00	0,00	0,00	0,00	2.000,00
	110 - MSC - 1.660.0000 - Recursos Transferido pelo FNAS	0,00	1.000,00	0,00	0,00	0,00	1.000,00
Ação:	2.2424 - MANUTENÇÃO DAS AÇÕES DE PROTEÇÃO SOCIAL ESPECIAL DE ALTA	0,00	0,00	72.000,00	72.000,00	76.835,33	220.835,33
	888 - 3.3.50.00.00	0,00	0,00	20.000,00	20.000,00	21.343,14	61.343,14
	100 - MSC - 1.501.0000 - Recursos Próprios	0,00	0,00	10.000,00	10.000,00	10.671,57	30.671,57
	110 - MSC - 1.660.0000 - Recursos Transferido pelo FNAS	0,00	0,00	10.000,00	10.000,00	10.671,57	30.671,57
	887 - 3.3.90.00.00	0,00	0,00	30.000,00	30.000,00	32.014,77	92.014,77

Prefeitura Municipal de Garanhuns

Avenida Santo Antônio, 126 - Santo Antônio - 55.293-000 - Garanhuns/ PE
CNPJ: 11.303.906/0001-00

Usuário: Timóteo Campos

Chave de Autenticação
1969-4324-829

Página
59 / 112

Demonstrativo de Compatibilidade entre PPA e LOA

		PPA 2022 - 2025 - Valores em R\$					
		Valor global	2022	2023	2024	2025	Total
	100 - MSC - 1.501.0000 - Recursos Próprios	0,00	0,00	10.000,00	10.000,00	10.671,57	30.671,57
	110 - MSC - 1.660.0000 - Recursos Transferido pelo FNAS	0,00	0,00	10.000,00	10.000,00	10.671,57	30.671,57
	139 - MSC - 1.661.0000 - Transferência de Recursos dos Fundos Estaduais de Assistência	0,00	0,00	10.000,00	10.000,00	10.671,63	30.671,63
	889 - 4.4.90.00.00	0,00	0,00	22.000,00	22.000,00	23.477,42	67.477,42
	100 - MSC - 1.501.0000 - Recursos Próprios	0,00	0,00	10.000,00	10.000,00	10.671,57	30.671,57
	110 - MSC - 1.660.0000 - Recursos Transferido pelo FNAS	0,00	0,00	10.000,00	10.000,00	10.671,57	30.671,57
	139 - MSC - 1.661.0000 - Transferência de Recursos dos Fundos Estaduais de Assistência	0,00	0,00	2.000,00	2.000,00	2.134,28	6.134,28
Ação:	2.2435 - MANUTENÇÃO DAS AÇÕES E ATIVIDADES DO SERVIÇO DE	0,00	0,00	1.690.000,00	1.680.000,00	1.792.823,76	5.162.823,76
	922 - 3.1.90.00.00	0,00	0,00	1.000.000,00	1.100.000,00	1.173.872,70	3.273.872,70
	100 - MSC - 1.501.0000 - Recursos Próprios	0,00	0,00	800.000,00	900.000,00	960.441,30	2.660.441,30
	110 - MSC - 1.660.0000 - Recursos Transferido pelo FNAS	0,00	0,00	200.000,00	200.000,00	213.431,40	613.431,40
	923 - 3.1.91.00.00	0,00	0,00	20.000,00	20.000,00	21.343,14	61.343,14
	100 - MSC - 1.501.0000 - Recursos Próprios	0,00	0,00	10.000,00	10.000,00	10.671,57	30.671,57
	110 - MSC - 1.660.0000 - Recursos Transferido pelo FNAS	0,00	0,00	10.000,00	10.000,00	10.671,57	30.671,57
	920 - 3.3.90.00.00	0,00	0,00	500.000,00	500.000,00	533.578,50	1.533.578,50
	100 - MSC - 1.501.0000 - Recursos Próprios	0,00	0,00	400.000,00	400.000,00	426.862,80	1.226.862,80
	110 - MSC - 1.660.0000 - Recursos Transferido pelo FNAS	0,00	0,00	100.000,00	100.000,00	106.715,70	306.715,70
	921 - 4.4.90.00.00	0,00	0,00	170.000,00	60.000,00	64.029,42	294.029,42
	100 - MSC - 1.501.0000 - Recursos Próprios	0,00	0,00	90.000,00	30.000,00	32.014,71	152.014,71
	110 - MSC - 1.660.0000 - Recursos Transferido pelo FNAS	0,00	0,00	80.000,00	30.000,00	32.014,71	142.014,71
Programa:	817 - PROTEÇÃO SOCIAL ESPECIAL - ATENÇÃO À CRIANÇA E AO ADOLESCENTE -	0,00	100.000,00	100.000,00	70.000,00	74.700,99	344.700,99
Ação:	1.1033 - CONSTRUÇÃO, REFORMA E/OU AMPLIAÇÃO DA UNIDADE DE	0,00	100.000,00	100.000,00	70.000,00	74.700,99	344.700,99
	730 - 4.4.90.00.00	0,00	100.000,00	100.000,00	70.000,00	74.700,99	344.700,99
	100 - MSC - 1.501.0000 - Recursos Próprios	0,00	50.000,00	70.000,00	40.000,00	42.686,28	202.686,28
	110 - MSC - 1.660.0000 - Recursos Transferido pelo FNAS	0,00	50.000,00	30.000,00	30.000,00	32.014,71	142.014,71
Subfunção:	244 - Assistência Comunitária	0,00	5.967.281,72	8.484.387,76	6.866.174,11	7.559.202,20	28.877.045,79
Programa:	802 - APOIO À GESTÃO ADMINISTRATIVA DO FUNDO MUNICIPAL DE ASSISTÊNCIA	0,00	1.362.000,00	633.000,00	534.174,11	493.560,12	3.022.734,23
Ação:	1.1034 - ESTRUTURAÇÃO DA REDE DE SERVIÇOS DO SUAS	0,00	500.000,00	500.000,00	250.000,00	266.789,25	1.516.789,25
	272 - 4.4.90.00.00	0,00	500.000,00	500.000,00	250.000,00	266.789,25	1.516.789,25
	100 - MSC - 1.501.0000 - Recursos Próprios	0,00	0,00	180.000,00	80.000,00	85.372,56	345.372,56
	110 - MSC - 1.660.0000 - Recursos Transferido pelo FNAS	0,00	500.000,00	300.000,00	150.000,00	160.073,55	1.110.073,55
	139 - MSC - 1.661.0000 - Transferência de Recursos dos Fundos Estaduais de Assistência	0,00	0,00	20.000,00	20.000,00	21.343,14	61.343,14
Ação:	2.2235 - MANUTENÇÃO DAS AÇÕES E ATIVIDADES DO PROGRAMA INTEGRAÇÃO	0,00	25.000,00	4.000,00	83.500,00	89.107,62	201.607,62
	860 - 3.1.90.00.00	0,00	0,00	1.000,00	80.500,00	85.906,14	167.406,14
	100 - MSC - 1.501.0000 - Recursos Próprios	0,00	0,00	500,00	80.000,00	85.372,56	165.872,56

Prefeitura Municipal de Garanhuns

Avenida Santo Antônio, 126 - Santo Antônio - 55.293-000 - Garanhuns/ PE
CNPJ: 11.303.906/0001-00

Usuário: Timóteo Campos

Chave de Autenticação
1969-4324-829

Página
60 / 112

Demonstrativo de Compatibilidade entre PPA e LOA

PPA 2022 - 2025 - Valores em R\$

	Valor global	2022	2023	2024	2025	Total
110 - MSC - 1.660.0000 - Recursos Transferido pelo FNAS	0,00	0,00	500,00	500,00	533,58	1.533,58
861 - 3.1.91.00.00	0,00	0,00	1.000,00	1.000,00	1.067,16	3.067,16
100 - MSC - 1.501.0000 - Recursos Próprios	0,00	0,00	500,00	500,00	533,58	1.533,58
110 - MSC - 1.660.0000 - Recursos Transferido pelo FNAS	0,00	0,00	500,00	500,00	533,58	1.533,58
242 - 3.3.90.00.00	0,00	25.000,00	1.000,00	1.000,00	1.067,16	28.067,16
100 - MSC - 1.501.0000 - Recursos Próprios	0,00	10.000,00	900,00	900,00	960,44	12.760,44
110 - MSC - 1.660.0000 - Recursos Transferido pelo FNAS	0,00	15.000,00	100,00	100,00	106,72	15.306,72
862 - 4.4.90.00.00	0,00	0,00	1.000,00	1.000,00	1.067,16	3.067,16
100 - MSC - 1.501.0000 - Recursos Próprios	0,00	0,00	500,00	500,00	533,58	1.533,58
110 - MSC - 1.660.0000 - Recursos Transferido pelo FNAS	0,00	0,00	500,00	500,00	533,58	1.533,58
Ação: 2.2236 - MANUTENÇÃO DAS AÇÕES E ATIVIDADES DO PROGRAMA NACIONAL DE	0,00	13.000,00	5.000,00	5.000,00	5.335,79	28.335,79
247 - 3.3.90.00.00	0,00	13.000,00	5.000,00	5.000,00	5.335,79	28.335,79
100 - MSC - 1.501.0000 - Recursos Próprios	0,00	10.000,00	4.000,00	4.000,00	4.268,63	22.268,63
110 - MSC - 1.660.0000 - Recursos Transferido pelo FNAS	0,00	3.000,00	1.000,00	1.000,00	1.067,16	6.067,16
Ação: 2.2237 - MANUTENÇÃO DAS AÇÕES E ATIVIDADES DE PROJETOS DE INTERESSE	0,00	20.000,00	0,00	0,00	0,00	20.000,00
250 - 3.3.90.00.00	0,00	20.000,00	0,00	0,00	0,00	20.000,00
100 - MSC - 1.501.0000 - Recursos Próprios	0,00	20.000,00	0,00	0,00	0,00	20.000,00
Ação: 2.2238 - AJUDA FINANCEIRA PARA A ASSOCIAÇÃO DOS DEFICIENTES VISUAIS DO	0,00	290.000,00	0,00	0,00	0,00	290.000,00
251 - 3.3.50.00.00	0,00	290.000,00	0,00	0,00	0,00	290.000,00
100 - MSC - 1.501.0000 - Recursos Próprios	0,00	250.000,00	0,00	0,00	0,00	250.000,00
110 - MSC - 1.660.0000 - Recursos Transferido pelo FNAS	0,00	40.000,00	0,00	0,00	0,00	40.000,00
Ação: 2.2239 - APOIO ÀS COMUNIDADES DE POVOS TRADICIONAIS (QUILOMBOLA,	0,00	14.000,00	14.000,00	14.000,00	14.940,19	56.940,19
268 - 3.3.90.00.00	0,00	14.000,00	14.000,00	14.000,00	14.940,19	56.940,19
100 - MSC - 1.501.0000 - Recursos Próprios	0,00	10.000,00	12.000,00	12.000,00	12.805,88	46.805,88
110 - MSC - 1.660.0000 - Recursos Transferido pelo FNAS	0,00	4.000,00	2.000,00	2.000,00	2.134,31	10.134,31
Ação: 2.2240 - CUSTEIO DAS AÇÕES E ATIVIDADES DA REDE DE SERVIÇOS DO SUAS	0,00	500.000,00	100.000,00	100.000,00	106.715,70	806.715,70
273 - 3.3.90.00.00	0,00	500.000,00	100.000,00	100.000,00	106.715,70	806.715,70
100 - MSC - 1.501.0000 - Recursos Próprios	0,00	0,00	70.000,00	70.000,00	74.700,99	214.700,99
110 - MSC - 1.660.0000 - Recursos Transferido pelo FNAS	0,00	500.000,00	20.000,00	20.000,00	21.343,14	561.343,14
139 - MSC - 1.661.0000 - Transferência de Recursos dos Fundos Estaduais de Assistência	0,00	0,00	10.000,00	10.000,00	10.671,57	30.671,57
Ação: 2.2415 - MANUTENÇÃO DAS AÇÕES E ATIVIDADES DE PROJETOS DE INTERESSE	0,00	0,00	10.000,00	10.000,00	10.671,57	30.671,57
863 - 3.3.90.00.00	0,00	0,00	10.000,00	10.000,00	10.671,57	30.671,57
100 - MSC - 1.501.0000 - Recursos Próprios	0,00	0,00	10.000,00	10.000,00	10.671,57	30.671,57
Ação: 2.2497 - EMENDA IMPOSITIVA Nº 166/2023 - EQUIPAMENTOS E MANUTENÇÃO DE	0,00	0,00	0,00	21.674,11	0,00	21.674,11

Prefeitura Municipal de Garanhuns

Avenida Santo Antônio, 126 - Santo Antônio - 55.293-000 - Garanhuns/ PE
CNPJ: 11.303.906/0001-00

Usuário: Timóteo Campos

Chave de Autenticação
1969-4324-829

Página
61 / 112

Demonstrativo de Compatibilidade entre PPA e LOA

PPA 2022 - 2025 - Valores em R\$

	Valor global	2022	2023	2024	2025	Total
1098 - 3.3.90.00.00	0,00	0,00	0,00	21.674,11	0,00	21.674,11
100 - MSC - 1.501.0000 - Recursos Próprios	0,00	0,00	0,00	21.674,11	0,00	21.674,11
Ação: 2.2498 - EMENDA IMPOSITIVA Nº 115/2023 - RECURSOS PARA APOIO A	0,00	0,00	0,00	50.000,00	0,00	50.000,00
1099 - 3.3.90.00.00	0,00	0,00	0,00	40.000,00	0,00	40.000,00
100 - MSC - 1.501.0000 - Recursos Próprios	0,00	0,00	0,00	40.000,00	0,00	40.000,00
1100 - 4.4.90.00.00	0,00	0,00	0,00	10.000,00	0,00	10.000,00
100 - MSC - 1.501.0000 - Recursos Próprios	0,00	0,00	0,00	10.000,00	0,00	10.000,00
Programa: 803 - APOIO À GESTÃO DO BLOCO DE PROTEÇÃO SOCIAL BÁSICA	0,00	3.128.650,00	4.418.227,76	3.574.000,00	3.672.087,17	14.792.964,93
Ação: 1.1035 - CONSTRUÇÃO, ADEQUAÇÃO, REFORMA E AMPLIAÇÃO DE INSTALAÇÕES	0,00	250.000,00	250.000,00	70.000,00	74.700,99	644.700,99
226 - 4.4.90.00.00	0,00	250.000,00	250.000,00	70.000,00	74.700,99	644.700,99
100 - MSC - 1.501.0000 - Recursos Próprios	0,00	250.000,00	250.000,00	70.000,00	74.700,99	644.700,99
Ação: 1.1036 - AMBIENTAÇÃO, CONSTRUÇÃO, ADEQUAÇÃO, REFORMA E AMPLIAÇÃO DE	0,00	200.000,00	250.000,00	80.000,00	85.372,56	615.372,56
229 - 4.4.90.00.00	0,00	200.000,00	250.000,00	80.000,00	85.372,56	615.372,56
100 - MSC - 1.501.0000 - Recursos Próprios	0,00	200.000,00	250.000,00	80.000,00	85.372,56	615.372,56
Ação: 1.1077 - IMPLANTAÇÃO E ESTRUTURAÇÃO DA COZINHA COMUNITÁRIA	0,00	0,00	250.000,00	243.000,00	259.319,15	752.319,15
790 - 4.4.90.00.00	0,00	0,00	250.000,00	243.000,00	259.319,15	752.319,15
100 - MSC - 1.501.0000 - Recursos Próprios	0,00	0,00	200.000,00	200.000,00	213.431,40	613.431,40
139 - MSC - 1.661.0000 - Transferência de Recursos dos Fundos Estaduais de Assistência	0,00	0,00	50.000,00	43.000,00	45.887,75	138.887,75
Ação: 2.2241 - MANUTENÇÃO DAS AÇÕES E ATIVIDADES DO CRAS BELA VISTA	0,00	48.000,00	0,00	0,00	0,00	48.000,00
199 - 3.3.90.00.00	0,00	39.000,00	0,00	0,00	0,00	39.000,00
100 - MSC - 1.501.0000 - Recursos Próprios	0,00	11.000,00	0,00	0,00	0,00	11.000,00
110 - MSC - 1.660.0000 - Recursos Transferido pelo FNAS	0,00	28.000,00	0,00	0,00	0,00	28.000,00
202 - 4.4.90.00.00	0,00	9.000,00	0,00	0,00	0,00	9.000,00
100 - MSC - 1.501.0000 - Recursos Próprios	0,00	3.000,00	0,00	0,00	0,00	3.000,00
110 - MSC - 1.660.0000 - Recursos Transferido pelo FNAS	0,00	6.000,00	0,00	0,00	0,00	6.000,00
Ação: 2.2242 - MANUTENÇÃO DAS AÇÕES E ATIVIDADES DO CRAS BOA VISTA	0,00	48.000,00	0,00	0,00	0,00	48.000,00
206 - 3.3.90.00.00	0,00	39.000,00	0,00	0,00	0,00	39.000,00
100 - MSC - 1.501.0000 - Recursos Próprios	0,00	11.000,00	0,00	0,00	0,00	11.000,00
110 - MSC - 1.660.0000 - Recursos Transferido pelo FNAS	0,00	28.000,00	0,00	0,00	0,00	28.000,00
207 - 4.4.90.00.00	0,00	9.000,00	0,00	0,00	0,00	9.000,00
100 - MSC - 1.501.0000 - Recursos Próprios	0,00	3.000,00	0,00	0,00	0,00	3.000,00
110 - MSC - 1.660.0000 - Recursos Transferido pelo FNAS	0,00	6.000,00	0,00	0,00	0,00	6.000,00
Ação: 2.2243 - MANUTENÇÃO DAS AÇÕES E ATIVIDADES DO CRAS HELIÓPOLIS	0,00	48.000,00	0,00	0,00	0,00	48.000,00
208 - 3.3.90.00.00	0,00	39.000,00	0,00	0,00	0,00	39.000,00

Prefeitura Municipal de Garanhuns

Avenida Santo Antônio, 126 - Santo Antônio - 55.293-000 - Garanhuns/ PE
CNPJ: 11.303.906/0001-00

Usuário: Timóteo Campos

Chave de Autenticação
1969-4324-829

Página
62 / 112

Demonstrativo de Compatibilidade entre PPA e LOA

PPA 2022 - 2025 - Valores em R\$

		Valor global	2022	2023	2024	2025	Total
	100 - MSC - 1.501.0000 - Recursos Próprios	0,00	11.000,00	0,00	0,00	0,00	11.000,00
	110 - MSC - 1.660.0000 - Recursos Transferido pelo FNAS	0,00	28.000,00	0,00	0,00	0,00	28.000,00
	210 - 4.4.90.00.00	0,00	9.000,00	0,00	0,00	0,00	9.000,00
	100 - MSC - 1.501.0000 - Recursos Próprios	0,00	3.000,00	0,00	0,00	0,00	3.000,00
	110 - MSC - 1.660.0000 - Recursos Transferido pelo FNAS	0,00	6.000,00	0,00	0,00	0,00	6.000,00
Ação:	2.2244 - MANUTENÇÃO DAS AÇÕES E ATIVIDADES DO CRAS MAGANO	0,00	48.000,00	0,00	0,00	0,00	48.000,00
	214 - 3.3.90.00.00	0,00	39.000,00	0,00	0,00	0,00	39.000,00
	100 - MSC - 1.501.0000 - Recursos Próprios	0,00	11.000,00	0,00	0,00	0,00	11.000,00
	110 - MSC - 1.660.0000 - Recursos Transferido pelo FNAS	0,00	28.000,00	0,00	0,00	0,00	28.000,00
	215 - 4.4.90.00.00	0,00	9.000,00	0,00	0,00	0,00	9.000,00
	100 - MSC - 1.501.0000 - Recursos Próprios	0,00	3.000,00	0,00	0,00	0,00	3.000,00
	110 - MSC - 1.660.0000 - Recursos Transferido pelo FNAS	0,00	6.000,00	0,00	0,00	0,00	6.000,00
Ação:	2.2245 - MANUTENÇÃO DAS AÇÕES E ATIVIDADES DO CRAS QUILOMBO	0,00	48.000,00	0,00	0,00	0,00	48.000,00
	216 - 3.3.90.00.00	0,00	39.000,00	0,00	0,00	0,00	39.000,00
	100 - MSC - 1.501.0000 - Recursos Próprios	0,00	11.000,00	0,00	0,00	0,00	11.000,00
	110 - MSC - 1.660.0000 - Recursos Transferido pelo FNAS	0,00	28.000,00	0,00	0,00	0,00	28.000,00
	217 - 4.4.90.00.00	0,00	9.000,00	0,00	0,00	0,00	9.000,00
	100 - MSC - 1.501.0000 - Recursos Próprios	0,00	3.000,00	0,00	0,00	0,00	3.000,00
	110 - MSC - 1.660.0000 - Recursos Transferido pelo FNAS	0,00	6.000,00	0,00	0,00	0,00	6.000,00
Ação:	2.2246 - MANUTENÇÃO DAS AÇÕES E ATIVIDADES DO CRAS VÁRZEA	0,00	48.000,00	0,00	0,00	0,00	48.000,00
	218 - 3.3.90.00.00	0,00	39.000,00	0,00	0,00	0,00	39.000,00
	100 - MSC - 1.501.0000 - Recursos Próprios	0,00	11.000,00	0,00	0,00	0,00	11.000,00
	110 - MSC - 1.660.0000 - Recursos Transferido pelo FNAS	0,00	28.000,00	0,00	0,00	0,00	28.000,00
	219 - 4.4.90.00.00	0,00	9.000,00	0,00	0,00	0,00	9.000,00
	100 - MSC - 1.501.0000 - Recursos Próprios	0,00	3.000,00	0,00	0,00	0,00	3.000,00
	110 - MSC - 1.660.0000 - Recursos Transferido pelo FNAS	0,00	6.000,00	0,00	0,00	0,00	6.000,00
Ação:	2.2247 - FOLHA DE PAGAMENTO DOS SERVIDORES VINCULADOS AOS CRAS DO	0,00	2.040.000,00	0,00	0,00	0,00	2.040.000,00
	305 - 3.1.90.00.00	0,00	1.970.000,00	0,00	0,00	0,00	1.970.000,00
	100 - MSC - 1.501.0000 - Recursos Próprios	0,00	570.000,00	0,00	0,00	0,00	570.000,00
	110 - MSC - 1.660.0000 - Recursos Transferido pelo FNAS	0,00	1.400.000,00	0,00	0,00	0,00	1.400.000,00
	306 - 3.1.91.00.00	0,00	60.000,00	0,00	0,00	0,00	60.000,00
	100 - MSC - 1.501.0000 - Recursos Próprios	0,00	50.000,00	0,00	0,00	0,00	50.000,00
	110 - MSC - 1.660.0000 - Recursos Transferido pelo FNAS	0,00	10.000,00	0,00	0,00	0,00	10.000,00
	307 - 3.3.90.00.00	0,00	10.000,00	0,00	0,00	0,00	10.000,00
	100 - MSC - 1.501.0000 - Recursos Próprios	0,00	5.000,00	0,00	0,00	0,00	5.000,00

Prefeitura Municipal de Garanhuns

Avenida Santo Antônio, 126 - Santo Antônio - 55.293-000 - Garanhuns/ PE
CNPJ: 11.303.906/0001-00

Usuário: Timóteo Campos

Chave de Autenticação
1969-4324-829

Página
63 / 112

Demonstrativo de Compatibilidade entre PPA e LOA

PPA 2022 - 2025 - Valores em R\$

		Valor global	2022	2023	2024	2025	Total
	110 - MSC - 1.660.0000 - Recursos Transferido pelo FNAS	0,00	5.000,00	0,00	0,00	0,00	5.000,00
Ação:	2.2248 - MANUTENÇÃO DAS AÇÕES E ATIVIDADES DO SERVIÇO DE PROTEÇÃO E	0,00	17.000,00	17.000,00	17.000,00	18.141,66	69.141,66
	222 - 3.3.90.00.00	0,00	17.000,00	17.000,00	17.000,00	18.141,66	69.141,66
	100 - MSC - 1.501.0000 - Recursos Próprios	0,00	5.000,00	5.000,00	5.000,00	5.335,78	20.335,78
	110 - MSC - 1.660.0000 - Recursos Transferido pelo FNAS	0,00	12.000,00	10.000,00	10.000,00	10.671,57	42.671,57
	139 - MSC - 1.661.0000 - Transferência de Recursos dos Fundos Estaduais de Assistência	0,00	0,00	2.000,00	2.000,00	2.134,31	6.134,31
Ação:	2.2249 - MANUTENÇÃO DAS AÇÕES E ATIVIDADES NO ENFRENTAMENTO AO	0,00	97.650,00	147.000,00	20.000,00	21.343,14	285.993,14
	785 - 3.3.50.00.00	0,00	0,00	50.000,00	10.000,00	10.671,57	70.671,57
	134 - MSC - 1.669.0000 - Outros Recursos vinculados à Assistência Social	0,00	0,00	50.000,00	10.000,00	10.671,57	70.671,57
	225 - 3.3.90.00.00	0,00	97.650,00	97.000,00	10.000,00	10.671,57	215.321,57
	134 - MSC - 1.669.0000 - Outros Recursos vinculados à Assistência Social	0,00	97.650,00	97.000,00	10.000,00	10.671,57	215.321,57
Ação:	2.2250 - MANUTENÇÃO DAS AÇÕES E ATIVIDADES DE PROTEÇÃO SOCIAL BÁSICA	0,00	65.000,00	610.000,00	365.000,00	282.796,59	1.322.796,59
	873 - 3.1.90.00.00	0,00	0,00	300.000,00	10.000,00	10.671,56	320.671,56
	100 - MSC - 1.501.0000 - Recursos Próprios	0,00	0,00	250.000,00	5.000,00	5.335,78	260.335,78
	110 - MSC - 1.660.0000 - Recursos Transferido pelo FNAS	0,00	0,00	50.000,00	5.000,00	5.335,78	60.335,78
	874 - 3.1.91.00.00	0,00	0,00	10.000,00	5.000,00	5.335,78	20.335,78
	100 - MSC - 1.501.0000 - Recursos Próprios	0,00	0,00	10.000,00	5.000,00	5.335,78	20.335,78
	227 - 3.3.90.00.00	0,00	57.000,00	200.000,00	300.000,00	213.431,40	770.431,40
	100 - MSC - 1.501.0000 - Recursos Próprios	0,00	17.000,00	110.000,00	210.000,00	117.387,27	454.387,27
	110 - MSC - 1.660.0000 - Recursos Transferido pelo FNAS	0,00	40.000,00	70.000,00	70.000,00	74.700,99	254.700,99
	139 - MSC - 1.661.0000 - Transferência de Recursos dos Fundos Estaduais de Assistência	0,00	0,00	20.000,00	20.000,00	21.343,14	61.343,14
	228 - 4.4.90.00.00	0,00	8.000,00	100.000,00	50.000,00	53.357,85	211.357,85
	100 - MSC - 1.501.0000 - Recursos Próprios	0,00	2.000,00	80.000,00	30.000,00	32.014,71	144.014,71
	110 - MSC - 1.660.0000 - Recursos Transferido pelo FNAS	0,00	6.000,00	20.000,00	20.000,00	21.343,14	67.343,14
Ação:	2.2251 - MANUTENÇÃO DAS AÇÕES E ATIVIDADES DE PROTEÇÃO SOCIAL BÁSICA	0,00	61.000,00	0,00	0,00	0,00	61.000,00
	230 - 3.3.90.00.00	0,00	55.000,00	0,00	0,00	0,00	55.000,00
	100 - MSC - 1.501.0000 - Recursos Próprios	0,00	15.000,00	0,00	0,00	0,00	15.000,00
	110 - MSC - 1.660.0000 - Recursos Transferido pelo FNAS	0,00	40.000,00	0,00	0,00	0,00	40.000,00
	231 - 4.4.90.00.00	0,00	6.000,00	0,00	0,00	0,00	6.000,00
	100 - MSC - 1.501.0000 - Recursos Próprios	0,00	2.000,00	0,00	0,00	0,00	2.000,00
	110 - MSC - 1.660.0000 - Recursos Transferido pelo FNAS	0,00	4.000,00	0,00	0,00	0,00	4.000,00
Ação:	2.2252 - MANUTENÇÃO DAS AÇÕES E ATIVIDADES DA EQUIPE VOLANTE PARA	0,00	48.000,00	0,00	0,00	0,00	48.000,00
	220 - 3.3.90.00.00	0,00	39.000,00	0,00	0,00	0,00	39.000,00
	100 - MSC - 1.501.0000 - Recursos Próprios	0,00	11.000,00	0,00	0,00	0,00	11.000,00
	110 - MSC - 1.660.0000 - Recursos Transferido pelo FNAS	0,00	28.000,00	0,00	0,00	0,00	28.000,00

Prefeitura Municipal de Garanhuns

Avenida Santo Antônio, 126 - Santo Antônio - 55.293-000 - Garanhuns/ PE
CNPJ: 11.303.906/0001-00

Usuário: Timóteo Campos

Chave de Autenticação
1969-4324-829

Página
64 / 112

Demonstrativo de Compatibilidade entre PPA e LOA

PPA 2022 - 2025 - Valores em R\$

	Valor global	2022	2023	2024	2025	Total
221 - 4.4.90.00.00	0,00	9.000,00	0,00	0,00	0,00	9.000,00
100 - MSC - 1.501.0000 - Recursos Próprios	0,00	3.000,00	0,00	0,00	0,00	3.000,00
110 - MSC - 1.660.0000 - Recursos Transferido pelo FNAS	0,00	6.000,00	0,00	0,00	0,00	6.000,00
Ação: 2.2253 - FOLHA DE PAGAMENTO DOS SERVIDORES VINCULADOS AO SERVIÇO DE	0,00	62.000,00	0,00	0,00	0,00	62.000,00
308 - 3.1.90.00.00	0,00	50.000,00	0,00	0,00	0,00	50.000,00
100 - MSC - 1.501.0000 - Recursos Próprios	0,00	30.000,00	0,00	0,00	0,00	30.000,00
110 - MSC - 1.660.0000 - Recursos Transferido pelo FNAS	0,00	20.000,00	0,00	0,00	0,00	20.000,00
309 - 3.1.91.00.00	0,00	10.000,00	0,00	0,00	0,00	10.000,00
100 - MSC - 1.501.0000 - Recursos Próprios	0,00	10.000,00	0,00	0,00	0,00	10.000,00
310 - 3.3.90.00.00	0,00	2.000,00	0,00	0,00	0,00	2.000,00
100 - MSC - 1.501.0000 - Recursos Próprios	0,00	2.000,00	0,00	0,00	0,00	2.000,00
Ação: 2.2399 - MANUTENÇÃO DAS ATIVIDADES DA COZINHA COMUNITÁRIA	0,00	0,00	203.000,00	258.000,00	275.326,50	736.326,50
788 - 3.1.90.00.00	0,00	0,00	100.000,00	155.000,00	165.409,33	420.409,33
100 - MSC - 1.501.0000 - Recursos Próprios	0,00	0,00	60.000,00	150.000,00	160.073,55	370.073,55
139 - MSC - 1.661.0000 - Transferência de Recursos dos Fundos Estaduais de Assistência	0,00	0,00	40.000,00	5.000,00	5.335,78	50.335,78
789 - 3.3.90.00.00	0,00	0,00	103.000,00	103.000,00	109.917,17	315.917,17
100 - MSC - 1.501.0000 - Recursos Próprios	0,00	0,00	60.000,00	60.000,00	64.029,42	184.029,42
139 - MSC - 1.661.0000 - Transferência de Recursos dos Fundos Estaduais de Assistência	0,00	0,00	43.000,00	43.000,00	45.887,75	131.887,75
Ação: 2.2417 - MANUTENÇÃO DAS AÇÕES E ATIVIDADES DOS CENTROS DE REFERÊNCIA	0,00	0,00	2.470.000,00	2.405.000,00	2.584.654,24	7.459.654,24
867 - 3.1.90.00.00	0,00	0,00	1.500.000,00	1.550.000,00	1.654.093,35	4.704.093,35
100 - MSC - 1.501.0000 - Recursos Próprios	0,00	0,00	1.000.000,00	500.000,00	533.578,50	2.033.578,50
110 - MSC - 1.660.0000 - Recursos Transferido pelo FNAS	0,00	0,00	495.000,00	800.000,00	853.725,60	2.148.725,60
139 - MSC - 1.661.0000 - Transferência de Recursos dos Fundos Estaduais de Assistência	0,00	0,00	5.000,00	250.000,00	266.789,25	521.789,25
868 - 3.1.91.00.00	0,00	0,00	20.000,00	12.000,00	12.805,87	44.805,87
100 - MSC - 1.501.0000 - Recursos Próprios	0,00	0,00	10.000,00	5.000,00	5.335,78	20.335,78
110 - MSC - 1.660.0000 - Recursos Transferido pelo FNAS	0,00	0,00	8.000,00	5.000,00	5.335,78	18.335,78
139 - MSC - 1.661.0000 - Transferência de Recursos dos Fundos Estaduais de Assistência	0,00	0,00	2.000,00	2.000,00	2.134,31	6.134,31
865 - 3.3.90.00.00	0,00	0,00	800.000,00	783.000,00	853.725,60	2.436.725,60
100 - MSC - 1.501.0000 - Recursos Próprios	0,00	0,00	380.000,00	290.000,00	405.519,66	1.075.519,66
110 - MSC - 1.660.0000 - Recursos Transferido pelo FNAS	0,00	0,00	400.000,00	473.000,00	426.862,80	1.299.862,80
139 - MSC - 1.661.0000 - Transferência de Recursos dos Fundos Estaduais de Assistência	0,00	0,00	20.000,00	20.000,00	21.343,14	61.343,14
866 - 4.4.90.00.00	0,00	0,00	150.000,00	60.000,00	64.029,42	274.029,42
100 - MSC - 1.501.0000 - Recursos Próprios	0,00	0,00	90.000,00	20.000,00	21.343,14	131.343,14
110 - MSC - 1.660.0000 - Recursos Transferido pelo FNAS	0,00	0,00	58.000,00	38.000,00	40.551,97	136.551,97
139 - MSC - 1.661.0000 - Transferência de Recursos dos Fundos Estaduais de Assistência	0,00	0,00	2.000,00	2.000,00	2.134,31	6.134,31

Prefeitura Municipal de Garanhuns

Avenida Santo Antônio, 126 - Santo Antônio - 55.293-000 - Garanhuns/ PE
CNPJ: 11.303.906/0001-00

Usuário: Timóteo Campos

Chave de Autenticação
1969-4324-829

Página
65 / 112

Demonstrativo de Compatibilidade entre PPA e LOA

		Valor global	2022	2023	2024	2025	Total
		PPA 2022 - 2025 - Valores em R\$					
Ação:	2.2418 - APOIO AS ENTIDADES SEM FINS LUCRATIVOS	0,00	0,00	30.000,00	30.000,00	32.014,71	92.014,71
	869 - 3.3.50.00.00	0,00	0,00	30.000,00	30.000,00	32.014,71	92.014,71
	100 - MSC - 1.501.0000 - Recursos Próprios	0,00	0,00	20.000,00	20.000,00	21.343,14	61.343,14
	110 - MSC - 1.660.0000 - Recursos Transferido pelo FNAS	0,00	0,00	10.000,00	10.000,00	10.671,57	30.671,57
Ação:	2.2419 - MANUTENÇÃO DAS AÇÕES E ATIVIDADES DA EQUIPE VOLANTE PARA	0,00	0,00	36.000,00	36.000,00	38.417,63	110.417,63
	871 - 3.3.90.00.00	0,00	0,00	30.000,00	30.000,00	32.014,70	92.014,70
	100 - MSC - 1.501.0000 - Recursos Próprios	0,00	0,00	20.000,00	20.000,00	21.343,14	61.343,14
	110 - MSC - 1.660.0000 - Recursos Transferido pelo FNAS	0,00	0,00	5.000,00	5.000,00	5.335,78	15.335,78
	139 - MSC - 1.661.0000 - Transferência de Recursos dos Fundos Estaduais de Assistência	0,00	0,00	5.000,00	5.000,00	5.335,78	15.335,78
	872 - 4.4.90.00.00	0,00	0,00	6.000,00	6.000,00	6.402,93	18.402,93
	100 - MSC - 1.501.0000 - Recursos Próprios	0,00	0,00	2.000,00	2.000,00	2.134,31	6.134,31
	110 - MSC - 1.660.0000 - Recursos Transferido pelo FNAS	0,00	0,00	2.000,00	2.000,00	2.134,31	6.134,31
	139 - MSC - 1.661.0000 - Transferência de Recursos dos Fundos Estaduais de Assistência	0,00	0,00	2.000,00	2.000,00	2.134,31	6.134,31
Ação:	2.2484 - EMENDA IMPOSITIVA Nº 159/2022 - APLICAÇÃO INTEGRAL NO	0,00	0,00	155.227,76	0,00	0,00	155.227,76
	1035 - 3.3.90.00.00	0,00	0,00	155.227,76	0,00	0,00	155.227,76
	100 - MSC - 1.501.0000 - Recursos Próprios	0,00	0,00	155.227,76	0,00	0,00	155.227,76
Ação:	2.2501 - EMENDA IMPOSITIVA 153/2023 - MANUTENÇÃO DAS AÇÕES E	0,00	0,00	0,00	50.000,00	0,00	50.000,00
	1103 - 3.3.90.00.00	0,00	0,00	0,00	50.000,00	0,00	50.000,00
	100 - MSC - 1.501.0000 - Recursos Próprios	0,00	0,00	0,00	50.000,00	0,00	50.000,00
Programa:	804 - APOIO À GESTÃO DO BLOCO DE PROTEÇÃO SOCIAL ESPECIAL DE MÉDIA CO	0,00	684.000,00	1.263.000,00	1.268.000,00	1.427.856,04	4.642.856,04
Ação:	1.1125 - EMENDA IMPOSITIVA Nº 050/2022 - CONSTRUÇÃO OU REFORMA DE	0,00	0,00	15.000,00	0,00	0,00	15.000,00
	996 - 4.4.90.00.00	0,00	0,00	15.000,00	0,00	0,00	15.000,00
	100 - MSC - 1.501.0000 - Recursos Próprios	0,00	0,00	15.000,00	0,00	0,00	15.000,00
Ação:	1.1193 - EMENDA IMPOSITIVA 044/2023 - RECURSOS DESTINADOS A AQUISIÇÃO	0,00	0,00	0,00	30.000,00	0,00	30.000,00
	1102 - 4.4.90.00.00	0,00	0,00	0,00	30.000,00	0,00	30.000,00
	100 - MSC - 1.501.0000 - Recursos Próprios	0,00	0,00	0,00	30.000,00	0,00	30.000,00
Ação:	2.2254 - MANUTENÇÃO DAS AÇÕES E ATIVIDADES DO CENTRO DE REFERÊNCIA	0,00	26.000,00	765.000,00	755.000,00	912.419,23	2.458.419,23
	913 - 3.1.90.00.00	0,00	0,00	400.000,00	510.000,00	544.250,07	1.454.250,07
	100 - MSC - 1.501.0000 - Recursos Próprios	0,00	0,00	300.000,00	260.000,00	277.460,82	837.460,82
	110 - MSC - 1.660.0000 - Recursos Transferido pelo FNAS	0,00	0,00	100.000,00	250.000,00	266.789,25	616.789,25
	914 - 3.1.91.00.00	0,00	0,00	5.000,00	5.000,00	5.335,78	15.335,78
	100 - MSC - 1.501.0000 - Recursos Próprios	0,00	0,00	2.500,00	2.500,00	2.667,89	7.667,89
	110 - MSC - 1.660.0000 - Recursos Transferido pelo FNAS	0,00	0,00	2.500,00	2.500,00	2.667,89	7.667,89
	245 - 3.3.90.00.00	0,00	23.000,00	300.000,00	200.000,00	320.147,10	843.147,10
	100 - MSC - 1.501.0000 - Recursos Próprios	0,00	7.000,00	200.000,00	100.000,00	213.431,40	520.431,40

Prefeitura Municipal de Garanhuns

Avenida Santo Antônio, 126 - Santo Antônio - 55.293-000 - Garanhuns/ PE
CNPJ: 11.303.906/0001-00

Usuário: Timóteo Campos

Chave de Autenticação
1969-4324-829

Página
66 / 112

Demonstrativo de Compatibilidade entre PPA e LOA

PPA 2022 - 2025 - Valores em R\$

	Valor global	2022	2023	2024	2025	Total
110 - MSC - 1.660.0000 - Recursos Transferido pelo FNAS	0,00	16.000,00	100.000,00	100.000,00	106.715,70	322.715,70
246 - 4.4.90.00.00	0,00	3.000,00	60.000,00	40.000,00	42.686,28	145.686,28
100 - MSC - 1.501.0000 - Recursos Próprios	0,00	1.000,00	30.000,00	10.000,00	10.671,57	51.671,57
110 - MSC - 1.660.0000 - Recursos Transferido pelo FNAS	0,00	2.000,00	30.000,00	30.000,00	32.014,71	94.014,71
Ação: 2.2255 - MANUTENÇÃO DAS AÇÕES E ATIVIDADES DO SERVIÇO DE PROTEÇÃO E	0,00	19.000,00	103.000,00	103.000,00	109.917,17	334.917,17
248 - 3.3.90.00.00	0,00	16.000,00	100.000,00	100.000,00	106.715,70	322.715,70
100 - MSC - 1.501.0000 - Recursos Próprios	0,00	4.000,00	60.000,00	60.000,00	64.029,42	188.029,42
110 - MSC - 1.660.0000 - Recursos Transferido pelo FNAS	0,00	12.000,00	40.000,00	40.000,00	42.686,28	134.686,28
249 - 4.4.90.00.00	0,00	3.000,00	3.000,00	3.000,00	3.201,47	12.201,47
100 - MSC - 1.501.0000 - Recursos Próprios	0,00	1.000,00	1.000,00	1.000,00	1.067,16	4.067,16
110 - MSC - 1.660.0000 - Recursos Transferido pelo FNAS	0,00	2.000,00	2.000,00	2.000,00	2.134,31	8.134,31
Ação: 2.2256 - MANUTENÇÃO DAS AÇÕES E ATIVIDADES DOS SERVIÇOS DE PROTEÇÃO	0,00	19.000,00	123.000,00	123.000,00	131.260,31	396.260,31
252 - 3.3.90.00.00	0,00	16.000,00	120.000,00	120.000,00	128.058,84	384.058,84
100 - MSC - 1.501.0000 - Recursos Próprios	0,00	4.000,00	100.000,00	100.000,00	106.715,70	310.715,70
110 - MSC - 1.660.0000 - Recursos Transferido pelo FNAS	0,00	12.000,00	20.000,00	20.000,00	21.343,14	73.343,14
253 - 4.4.90.00.00	0,00	3.000,00	3.000,00	3.000,00	3.201,47	12.201,47
100 - MSC - 1.501.0000 - Recursos Próprios	0,00	1.000,00	1.000,00	1.000,00	1.067,16	4.067,16
110 - MSC - 1.660.0000 - Recursos Transferido pelo FNAS	0,00	2.000,00	2.000,00	2.000,00	2.134,31	8.134,31
Ação: 2.2257 - MANUTENÇÃO DAS AÇÕES E ATIVIDADES DO CENTRO DE REFERÊNCIA	0,00	27.000,00	27.000,00	27.000,00	28.813,23	109.813,23
258 - 3.3.90.00.00	0,00	24.000,00	24.000,00	24.000,00	25.611,76	97.611,76
100 - MSC - 1.501.0000 - Recursos Próprios	0,00	5.000,00	19.000,00	19.000,00	20.275,98	63.275,98
110 - MSC - 1.660.0000 - Recursos Transferido pelo FNAS	0,00	19.000,00	5.000,00	5.000,00	5.335,78	34.335,78
260 - 4.4.90.00.00	0,00	3.000,00	3.000,00	3.000,00	3.201,47	12.201,47
100 - MSC - 1.501.0000 - Recursos Próprios	0,00	1.000,00	1.000,00	1.000,00	1.067,16	4.067,16
110 - MSC - 1.660.0000 - Recursos Transferido pelo FNAS	0,00	2.000,00	2.000,00	2.000,00	2.134,31	8.134,31
Ação: 2.2258 - FOLHA DE PAGAMENTO DOS SERVIDORES VINCULADOS A PROTEÇÃO	0,00	593.000,00	0,00	0,00	0,00	593.000,00
311 - 3.1.90.00.00	0,00	580.000,00	0,00	0,00	0,00	580.000,00
100 - MSC - 1.501.0000 - Recursos Próprios	0,00	450.000,00	0,00	0,00	0,00	450.000,00
110 - MSC - 1.660.0000 - Recursos Transferido pelo FNAS	0,00	130.000,00	0,00	0,00	0,00	130.000,00
312 - 3.1.91.00.00	0,00	11.000,00	0,00	0,00	0,00	11.000,00
100 - MSC - 1.501.0000 - Recursos Próprios	0,00	10.000,00	0,00	0,00	0,00	10.000,00
110 - MSC - 1.660.0000 - Recursos Transferido pelo FNAS	0,00	1.000,00	0,00	0,00	0,00	1.000,00
313 - 3.3.90.00.00	0,00	2.000,00	0,00	0,00	0,00	2.000,00
100 - MSC - 1.501.0000 - Recursos Próprios	0,00	1.000,00	0,00	0,00	0,00	1.000,00
110 - MSC - 1.660.0000 - Recursos Transferido pelo FNAS	0,00	1.000,00	0,00	0,00	0,00	1.000,00

Prefeitura Municipal de Garanhuns

Avenida Santo Antônio, 126 - Santo Antônio - 55.293-000 - Garanhuns/ PE
CNPJ: 11.303.906/0001-00

Usuário: Timóteo Campos

Chave de Autenticação
1969-4324-829

Página
67 / 112

Demonstrativo de Compatibilidade entre PPA e LOA

PPA 2022 - 2025 - Valores em R\$

		Valor global	2022	2023	2024	2025	Total
Ação:	2.2422 - MANUTENÇÃO DAS AÇÕES DE PROTEÇÃO SOCIAL ESPECIAL -	0,00	0,00	20.000,00	20.000,00	21.343,14	61.343,14
	883 - 3.3.90.00.00	0,00	0,00	10.000,00	10.000,00	10.671,57	30.671,57
	100 - MSC - 1.501.0000 - Recursos Próprios	0,00	0,00	5.000,00	5.000,00	5.335,78	15.335,78
	110 - MSC - 1.660.0000 - Recursos Transferido pelo FNAS	0,00	0,00	4.000,00	4.000,00	4.268,63	12.268,63
	139 - MSC - 1.661.0000 - Transferência de Recursos dos Fundos Estaduais de Assistência	0,00	0,00	1.000,00	1.000,00	1.067,16	3.067,16
	884 - 4.4.90.00.00	0,00	0,00	10.000,00	10.000,00	10.671,57	30.671,57
	100 - MSC - 1.501.0000 - Recursos Próprios	0,00	0,00	5.000,00	5.000,00	5.335,78	15.335,78
	110 - MSC - 1.660.0000 - Recursos Transferido pelo FNAS	0,00	0,00	4.000,00	4.000,00	4.268,63	12.268,63
	139 - MSC - 1.661.0000 - Transferência de Recursos dos Fundos Estaduais de Assistência	0,00	0,00	1.000,00	1.000,00	1.067,16	3.067,16
Ação:	2.2423 - MANUTENÇÃO DAS AÇÕES DE INCLUSÃO SOCIAL E/OU PRODUTIVA	0,00	0,00	210.000,00	210.000,00	224.102,96	644.102,96
	885 - 3.3.90.00.00	0,00	0,00	200.000,00	200.000,00	213.431,40	613.431,40
	100 - MSC - 1.501.0000 - Recursos Próprios	0,00	0,00	180.000,00	180.000,00	192.088,26	552.088,26
	110 - MSC - 1.660.0000 - Recursos Transferido pelo FNAS	0,00	0,00	20.000,00	20.000,00	21.343,14	61.343,14
	886 - 4.4.90.00.00	0,00	0,00	10.000,00	10.000,00	10.671,56	30.671,56
	100 - MSC - 1.501.0000 - Recursos Próprios	0,00	0,00	5.000,00	5.000,00	5.335,78	15.335,78
	110 - MSC - 1.660.0000 - Recursos Transferido pelo FNAS	0,00	0,00	5.000,00	5.000,00	5.335,78	15.335,78
Programa:	806 - APOIO À GESTÃO ADMINISTRATIVA NA CONCESSÃO DE BENEFÍCIOS EVENT	0,00	100.000,00	500.000,00	500.000,00	533.578,50	1.633.578,50
Ação:	2.2259 - MANUTENÇÃO DAS AÇÕES E ATIVIDADES DOS PROGRAMAS DE	0,00	100.000,00	500.000,00	500.000,00	533.578,50	1.633.578,50
	279 - 3.3.90.00.00	0,00	100.000,00	500.000,00	500.000,00	533.578,50	1.633.578,50
	100 - MSC - 1.501.0000 - Recursos Próprios	0,00	30.000,00	400.000,00	400.000,00	426.862,80	1.256.862,80
	110 - MSC - 1.660.0000 - Recursos Transferido pelo FNAS	0,00	70.000,00	70.000,00	70.000,00	74.700,99	284.700,99
	139 - MSC - 1.661.0000 - Transferência de Recursos dos Fundos Estaduais de Assistência	0,00	0,00	30.000,00	30.000,00	32.014,71	92.014,71
Programa:	807 - APOIO ÀS MOBILIZAÇÕES DE ASSISTÊNCIA SOCIAL	0,00	4.000,00	5.000,00	5.000,00	5.335,78	19.335,78
Ação:	2.2260 - MANUTENÇÃO DAS AÇÕES E ATIVIDADES DE ASSISTÊNCIA SOCIAL PARA	0,00	4.000,00	5.000,00	5.000,00	5.335,78	19.335,78
	284 - 3.3.90.00.00	0,00	4.000,00	5.000,00	5.000,00	5.335,78	19.335,78
	100 - MSC - 1.501.0000 - Recursos Próprios	0,00	4.000,00	5.000,00	5.000,00	5.335,78	19.335,78
Programa:	808 - APOIO À GESTÃO DO BLOCO DE PROTEÇÃO SOCIAL ESPECIAL DE ALTA COM	0,00	54.000,00	590.000,00	158.000,00	544.250,04	1.346.250,04
Ação:	1.1149 - EMENDA IMPOSITIVA Nº 163/2022 - REFORMA OU CONSTRUÇÃO DE	0,00	0,00	60.000,00	0,00	0,00	60.000,00
	1036 - 4.4.90.00.00	0,00	0,00	60.000,00	0,00	0,00	60.000,00
	100 - MSC - 1.501.0000 - Recursos Próprios	0,00	0,00	60.000,00	0,00	0,00	60.000,00
Ação:	2.236 - MANUTENÇÃO DAS AÇÕES E ATIVIDADES DO SERVIÇO DE PROTEÇÃO	0,00	9.000,00	450.000,00	98.000,00	480.220,64	1.037.220,64
	291 - 3.3.90.00.00	0,00	9.000,00	450.000,00	98.000,00	480.220,64	1.037.220,64
	100 - MSC - 1.501.0000 - Recursos Próprios	0,00	3.000,00	325.000,00	46.000,00	346.826,02	720.826,02
	110 - MSC - 1.660.0000 - Recursos Transferido pelo FNAS	0,00	6.000,00	100.000,00	27.000,00	106.715,70	239.715,70
	139 - MSC - 1.661.0000 - Transferência de Recursos dos Fundos Estaduais de Assistência	0,00	0,00	25.000,00	25.000,00	26.678,92	76.678,92

Prefeitura Municipal de Garanhuns

Avenida Santo Antônio, 126 - Santo Antônio - 55.293-000 - Garanhuns/ PE
CNPJ: 11.303.906/0001-00

Usuário: Timóteo Campos

Chave de Autenticação
1969-4324-829

Página
68 / 112

Demonstrativo de Compatibilidade entre PPA e LOA

PPA 2022 - 2025 - Valores em R\$

		Valor global	2022	2023	2024	2025	Total
Ação:	2.2261 - APOIO AO ABRIGO SÃO VICENTE DE PAULA, FAZENDA DA ESPERANÇA	0,00	20.000,00	0,00	0,00	0,00	20.000,00
	292 - 3.3.90.00.00	0,00	20.000,00	0,00	0,00	0,00	20.000,00
	100 - MSC - 1.501.0000 - Recursos Próprios	0,00	19.000,00	0,00	0,00	0,00	19.000,00
	110 - MSC - 1.660.0000 - Recursos Transferido pelo FNAS	0,00	1.000,00	0,00	0,00	0,00	1.000,00
Ação:	2.2262 - MANUTENÇÃO DAS AÇÕES E ATIVIDADES DO SERVIÇO DE	0,00	25.000,00	0,00	0,00	0,00	25.000,00
	293 - 3.3.90.00.00	0,00	25.000,00	0,00	0,00	0,00	25.000,00
	100 - MSC - 1.501.0000 - Recursos Próprios	0,00	7.000,00	0,00	0,00	0,00	7.000,00
	110 - MSC - 1.660.0000 - Recursos Transferido pelo FNAS	0,00	18.000,00	0,00	0,00	0,00	18.000,00
Ação:	2.2425 - MANUTENÇÃO DAS AÇÕES E ATIVIDADES DO PISO VARIÁVEL DE ALTA	0,00	0,00	60.000,00	40.000,00	42.686,26	142.686,26
	891 - 3.1.90.00.00	0,00	0,00	20.000,00	10.000,00	10.671,56	40.671,56
	100 - MSC - 1.501.0000 - Recursos Próprios	0,00	0,00	10.000,00	5.000,00	5.335,78	20.335,78
	110 - MSC - 1.660.0000 - Recursos Transferido pelo FNAS	0,00	0,00	10.000,00	5.000,00	5.335,78	20.335,78
	892 - 3.1.91.00.00	0,00	0,00	20.000,00	10.000,00	10.671,56	40.671,56
	100 - MSC - 1.501.0000 - Recursos Próprios	0,00	0,00	10.000,00	5.000,00	5.335,78	20.335,78
	110 - MSC - 1.660.0000 - Recursos Transferido pelo FNAS	0,00	0,00	10.000,00	5.000,00	5.335,78	20.335,78
	890 - 3.3.90.00.00	0,00	0,00	20.000,00	20.000,00	21.343,14	61.343,14
	100 - MSC - 1.501.0000 - Recursos Próprios	0,00	0,00	10.000,00	10.000,00	10.671,57	30.671,57
	110 - MSC - 1.660.0000 - Recursos Transferido pelo FNAS	0,00	0,00	10.000,00	10.000,00	10.671,57	30.671,57
Ação:	2.2453 - APOIO AO ABRIGO SÃO VICENTE DE PAULA, FAZENDA DA ESPERANÇA	0,00	0,00	20.000,00	20.000,00	21.343,14	61.343,14
	956 - 3.3.90.00.00	0,00	0,00	20.000,00	20.000,00	21.343,14	61.343,14
	100 - MSC - 1.501.0000 - Recursos Próprios	0,00	0,00	1.000,00	1.000,00	1.067,16	3.067,16
	110 - MSC - 1.660.0000 - Recursos Transferido pelo FNAS	0,00	0,00	19.000,00	19.000,00	20.275,98	58.275,98
Programa:	809 - APOIO AO BLOCO DA GESTÃO DO PROGRAMA BOLSA FAMÍLIA E DO CADAST	0,00	354.000,00	0,00	0,00	0,00	354.000,00
Ação:	2.2263 - MANUTENÇÃO DAS AÇÕES E ATIVIDADES DA GESTÃO DO PROGRAMA	0,00	24.000,00	0,00	0,00	0,00	24.000,00
	276 - 3.3.90.00.00	0,00	19.000,00	0,00	0,00	0,00	19.000,00
	100 - MSC - 1.501.0000 - Recursos Próprios	0,00	9.000,00	0,00	0,00	0,00	9.000,00
	110 - MSC - 1.660.0000 - Recursos Transferido pelo FNAS	0,00	10.000,00	0,00	0,00	0,00	10.000,00
	277 - 4.4.90.00.00	0,00	5.000,00	0,00	0,00	0,00	5.000,00
	100 - MSC - 1.501.0000 - Recursos Próprios	0,00	2.000,00	0,00	0,00	0,00	2.000,00
	110 - MSC - 1.660.0000 - Recursos Transferido pelo FNAS	0,00	3.000,00	0,00	0,00	0,00	3.000,00
Ação:	2.2264 - FOLHA DE PAGAMENTO DOS SERVIDORES VINCULADOS AO PROGRAMA	0,00	330.000,00	0,00	0,00	0,00	330.000,00
	314 - 3.1.90.00.00	0,00	330.000,00	0,00	0,00	0,00	330.000,00
	100 - MSC - 1.501.0000 - Recursos Próprios	0,00	320.000,00	0,00	0,00	0,00	320.000,00
	110 - MSC - 1.660.0000 - Recursos Transferido pelo FNAS	0,00	10.000,00	0,00	0,00	0,00	10.000,00
Programa:	810 - APOIO AO BLOCO DA GESTÃO DO SUAS	0,00	5.000,00	25.160,00	32.000,00	34.144,74	96.304,74

Prefeitura Municipal de Garanhuns

Avenida Santo Antônio, 126 - Santo Antônio - 55.293-000 - Garanhuns/ PE
CNPJ: 11.303.906/0001-00

Usuário: Timóteo Campos

Chave de Autenticação
1969-4324-829

Página
69 / 112

Demonstrativo de Compatibilidade entre PPA e LOA

		Valor global	2022	2023	2024	2025	Total
		PPA 2022 - 2025 - Valores em R\$					
Ação:	2.2265 - MANUTENÇÃO DAS AÇÕES E ATIVIDADES DA VIGILÂNCIA	0,00	5.000,00	5.160,00	12.000,00	12.801,62	34.961,62
	278 - 3.3.90.00.00	0,00	5.000,00	5.160,00	12.000,00	12.801,62	34.961,62
	100 - MSC - 1.501.0000 - Recursos Próprios	0,00	3.000,00	3.096,00	3.100,00	3.303,92	12.499,92
	110 - MSC - 1.660.0000 - Recursos Transferido pelo FNAS	0,00	2.000,00	2.064,00	8.900,00	9.497,70	22.461,70
Ação:	2.2426 - MANUTENÇÃO DAS AÇÕES DE GESTÃO DO SUAS - IGDSUAS	0,00	0,00	20.000,00	20.000,00	21.343,12	61.343,12
	893 - 3.3.90.00.00	0,00	0,00	10.000,00	10.000,00	10.671,56	30.671,56
	100 - MSC - 1.501.0000 - Recursos Próprios	0,00	0,00	5.000,00	5.000,00	5.335,78	15.335,78
	110 - MSC - 1.660.0000 - Recursos Transferido pelo FNAS	0,00	0,00	5.000,00	5.000,00	5.335,78	15.335,78
	894 - 4.4.90.00.00	0,00	0,00	10.000,00	10.000,00	10.671,56	30.671,56
	100 - MSC - 1.501.0000 - Recursos Próprios	0,00	0,00	5.000,00	5.000,00	5.335,78	15.335,78
	110 - MSC - 1.660.0000 - Recursos Transferido pelo FNAS	0,00	0,00	5.000,00	5.000,00	5.335,78	15.335,78
Programa:	813 - APOIO À GESTÃO DOS PROGRAMAS MUNICIPAIS DA POLÍTICA DE ASSISTÊN	0,00	16.000,00	40.000,00	40.000,00	42.686,28	138.686,28
Ação:	2.2266 - MANUTENÇÃO DAS AÇÕES E ATIVIDADES DO PROGRAMA VIVENDO E	0,00	16.000,00	40.000,00	40.000,00	42.686,28	138.686,28
	294 - 3.3.90.00.00	0,00	13.000,00	20.000,00	20.000,00	21.343,14	74.343,14
	100 - MSC - 1.501.0000 - Recursos Próprios	0,00	13.000,00	20.000,00	20.000,00	21.343,14	74.343,14
	295 - 4.4.90.00.00	0,00	3.000,00	20.000,00	20.000,00	21.343,14	64.343,14
	100 - MSC - 1.501.0000 - Recursos Próprios	0,00	3.000,00	20.000,00	20.000,00	21.343,14	64.343,14
Programa:	816 - CONSTRUÇÃO E/OU REFORMA DE UNIDADES DA ASSISTÊNCIA SOCIAL	0,00	160.000,00	100.000,00	50.000,00	53.357,85	363.357,85
Ação:	1.1037 - CONSTRUÇÃO, REFORMA E AMPLIAÇÃO DE UNIDADE DE ACOLHIMENTO -	0,00	60.000,00	0,00	0,00	0,00	60.000,00
	672 - 4.4.90.00.00	0,00	60.000,00	0,00	0,00	0,00	60.000,00
	100 - MSC - 1.501.0000 - Recursos Próprios	0,00	50.000,00	0,00	0,00	0,00	50.000,00
	119 - MSC - 1.700.0000 - Outras Transferências de Convênios ou Repasses da União	0,00	10.000,00	0,00	0,00	0,00	10.000,00
Ação:	1.1038 - CONSTRUÇÃO DE CENTROS DE REFERÊNCIA EM ASSISTÊNCIA SOCIAL -	0,00	100.000,00	50.000,00	20.000,00	21.343,14	191.343,14
	671 - 4.4.90.00.00	0,00	100.000,00	50.000,00	20.000,00	21.343,14	191.343,14
	100 - MSC - 1.501.0000 - Recursos Próprios	0,00	100.000,00	50.000,00	20.000,00	21.343,14	191.343,14
Ação:	1.1085 - CONSTRUÇÃO, REFORMA E AMPLIAÇÃO DE UNIDADE DE ACOLHIMENTO	0,00	0,00	50.000,00	30.000,00	32.014,71	112.014,71
	880 - 4.4.90.00.00	0,00	0,00	50.000,00	30.000,00	32.014,71	112.014,71
	100 - MSC - 1.501.0000 - Recursos Próprios	0,00	0,00	40.000,00	20.000,00	21.343,14	81.343,14
	119 - MSC - 1.700.0000 - Outras Transferências de Convênios ou Repasses da União	0,00	0,00	10.000,00	10.000,00	10.671,57	30.671,57
Programa:	818 - CONSTRUÇÃO E/OU REFORMA DE UNIDADES DA ASSISTÊNCIA SOCIAL	0,00	99.631,72	100.000,00	40.000,00	42.686,28	282.318,00
Ação:	1.1039 - CONSTRUÇÃO, REFORMA E/OU AMPLIAÇÃO DAS INSTALAÇÕES DO FMAS	0,00	99.631,72	100.000,00	40.000,00	42.686,28	282.318,00
	732 - 4.4.90.00.00	0,00	99.631,72	100.000,00	40.000,00	42.686,28	282.318,00
	100 - MSC - 1.501.0000 - Recursos Próprios	0,00	49.631,72	50.000,00	20.000,00	21.343,14	140.974,86
	110 - MSC - 1.660.0000 - Recursos Transferido pelo FNAS	0,00	50.000,00	50.000,00	20.000,00	21.343,14	141.343,14

Prefeitura Municipal de Garanhuns

Avenida Santo Antônio, 126 - Santo Antônio - 55.293-000 - Garanhuns/ PE
CNPJ: 11.303.906/0001-00

Usuário: Timóteo Campos

Chave de Autenticação
1969-4324-829

Página
70 / 112

Demonstrativo de Compatibilidade entre PPA e LOA

		Valor global	2022	2023	2024	2025	Total
		PPA 2022 - 2025 - Valores em R\$					
Programa:	822 - APOIO AO BLOCO DA GESTÃO DO PROGRAMA AUXÍLIO BRASIL E DO CADAS	0,00	0,00	810.000,00	665.000,00	709.659,40	2.184.659,40
Ação:	2.2420 - MANUTENÇÃO DAS AÇÕES E ATIVIDADES DA GESTÃO DO PROGRAMA	0,00	0,00	810.000,00	665.000,00	709.659,40	2.184.659,40
	879 - 3.1.90.00.00	0,00	0,00	310.000,00	305.000,00	325.482,88	940.482,88
	100 - MSC - 1.501.0000 - Recursos Próprios	0,00	0,00	300.000,00	300.000,00	320.147,10	920.147,10
	110 - MSC - 1.660.0000 - Recursos Transferido pelo FNAS	0,00	0,00	10.000,00	5.000,00	5.335,78	20.335,78
	877 - 3.3.90.00.00	0,00	0,00	300.000,00	300.000,00	320.147,10	920.147,10
	100 - MSC - 1.501.0000 - Recursos Próprios	0,00	0,00	100.000,00	100.000,00	106.715,70	306.715,70
	110 - MSC - 1.660.0000 - Recursos Transferido pelo FNAS	0,00	0,00	200.000,00	200.000,00	213.431,40	613.431,40
	878 - 4.4.90.00.00	0,00	0,00	200.000,00	60.000,00	64.029,42	324.029,42
	100 - MSC - 1.501.0000 - Recursos Próprios	0,00	0,00	100.000,00	30.000,00	32.014,71	162.014,71
	110 - MSC - 1.660.0000 - Recursos Transferido pelo FNAS	0,00	0,00	100.000,00	30.000,00	32.014,71	162.014,71
Subfunção:	306 - Alimentação e Nutrição	0,00	0,00	0,00	50.000,00	53.357,85	103.357,85
Programa:	821 - PROGRAMA DE PROTEÇÃO E ASSISTÊNCIA A CRIANÇAS E ADOLESCENTES	0,00	0,00	0,00	50.000,00	53.357,85	103.357,85
Ação:	2.436 - GESTÃO DA ASSISTÊNCIA ALIMENTAR À REDE SOCIOASSISTENCIAL À	0,00	0,00	0,00	50.000,00	53.357,85	103.357,85
	1089 - 3.3.90.00.00	0,00	0,00	0,00	50.000,00	53.357,85	103.357,85
	100 - MSC - 1.501.0000 - Recursos Próprios	0,00	0,00	0,00	50.000,00	53.357,85	103.357,85
Função:	14 - Direitos da Cidadania	0,00	70.000,00	120.000,00	140.000,00	128.058,84	458.058,84
Subfunção:	422 - Direitos Individuais, Coletivos e Difusos	0,00	70.000,00	120.000,00	140.000,00	128.058,84	458.058,84
Programa:	1404 - PROGRAMA DE INSTITUCIONALIZAÇÃO DA POLÍTICA PÚBLICA LGBTQIA+	0,00	70.000,00	120.000,00	140.000,00	128.058,84	458.058,84
Ação:	1.1040 - CONSTRUÇÃO E REFORMA DE ESPAÇOS E AQUISIÇÃO DE MATERIAIS E	0,00	20.000,00	0,00	0,00	0,00	20.000,00
	751 - 4.4.90.00.00	0,00	20.000,00	0,00	0,00	0,00	20.000,00
	100 - MSC - 1.501.0000 - Recursos Próprios	0,00	20.000,00	0,00	0,00	0,00	20.000,00
Ação:	1.1086 - CONSTRUÇÃO E REFORMA DE ESPAÇOS E AQUISIÇÃO DE MATERIAIS E	0,00	0,00	20.000,00	20.000,00	21.343,14	61.343,14
	881 - 4.4.90.00.00	0,00	0,00	20.000,00	20.000,00	21.343,14	61.343,14
	100 - MSC - 1.501.0000 - Recursos Próprios	0,00	0,00	20.000,00	20.000,00	21.343,14	61.343,14
Ação:	2.2267 - MANUTENÇÃO DAS AÇÕES PARA AS POLÍTICAS PÚBLICAS DE IGUALDADE	0,00	50.000,00	100.000,00	100.000,00	106.715,70	356.715,70
	748 - 3.3.90.00.00	0,00	50.000,00	100.000,00	100.000,00	106.715,70	356.715,70
	100 - MSC - 1.501.0000 - Recursos Próprios	0,00	50.000,00	100.000,00	100.000,00	106.715,70	356.715,70
Ação:	2.2499 - EMENDA IMPOSITIVA 048/2023 - APOIO A REALIZAÇÃO DA PARADA DA	0,00	0,00	0,00	20.000,00	0,00	20.000,00
	1101 - 3.3.90.00.00	0,00	0,00	0,00	20.000,00	0,00	20.000,00
	100 - MSC - 1.501.0000 - Recursos Próprios	0,00	0,00	0,00	20.000,00	0,00	20.000,00
Unidade orçamentária:	17003 - FUNDO MUNICIPAL DOS DIREITOS DOS IDOSOS	0,00	916.000,00	1.922.800,00	850.000,00	907.083,44	4.595.883,44
Função:	8 - Assistência Social	0,00	916.000,00	1.922.800,00	850.000,00	907.083,44	4.595.883,44
Subfunção:	122 - Administração Geral	0,00	70.000,00	80.000,00	80.000,00	85.372,56	315.372,56
Programa:	801 - APOIO À GESTÃO ADMINISTRATIVA DA SECRETARIA DE ASSISTÊNCIA SOCI	0,00	70.000,00	80.000,00	80.000,00	85.372,56	315.372,56

Prefeitura Municipal de Garanhuns

Avenida Santo Antônio, 126 - Santo Antônio - 55.293-000 - Garanhuns/ PE
CNPJ: 11.303.906/0001-00

Usuário: Timóteo Campos

Chave de Autenticação
1969-4324-829

Página
71 / 112

Demonstrativo de Compatibilidade entre PPA e LOA

PPA 2022 - 2025 - Valores em R\$

		Valor global	2022	2023	2024	2025	Total
Ação:	2.2268 - MANUTENÇÃO DAS AÇÕES E ATIVIDADES DO CONSELHO MUNICIPAL	0,00	70.000,00	80.000,00	80.000,00	85.372,56	315.372,56
	212 - 3.3.90.00.00	0,00	55.000,00	65.000,00	65.000,00	69.365,20	254.365,20
	100 - MSC - 1.501.0000 - Recursos Próprios	0,00	55.000,00	65.000,00	65.000,00	69.365,20	254.365,20
	213 - 4.4.90.00.00	0,00	15.000,00	15.000,00	15.000,00	16.007,36	61.007,36
	100 - MSC - 1.501.0000 - Recursos Próprios	0,00	15.000,00	15.000,00	15.000,00	16.007,36	61.007,36
Subfunção:	241 - Assistência ao Idoso	0,00	846.000,00	1.842.800,00	770.000,00	821.710,88	4.280.510,88
Programa:	803 - APOIO À GESTÃO DO BLOCO DE PROTEÇÃO SOCIAL BÁSICA	0,00	374.000,00	1.532.800,00	470.000,00	501.563,79	2.878.363,79
Ação:	1.1041 - AMBIENTAÇÃO, CONSTRUÇÃO, ADEQUAÇÃO, REFORMA E AMPLIAÇÃO DE	0,00	272.000,00	700.000,00	270.000,00	288.132,39	1.530.132,39
	234 - 4.4.90.00.00	0,00	272.000,00	700.000,00	270.000,00	288.132,39	1.530.132,39
	100 - MSC - 1.501.0000 - Recursos Próprios	0,00	15.000,00	650.000,00	250.000,00	266.789,25	1.181.789,25
	110 - MSC - 1.660.0000 - Recursos Transferido pelo FNAS	0,00	257.000,00	50.000,00	20.000,00	21.343,14	348.343,14
Ação:	1.1042 - CONSTRUÇÃO, ADEQUAÇÃO, REFORMA E AMPLIAÇÃO DE INSTALAÇÕES	0,00	102.000,00	832.800,00	200.000,00	213.431,40	1.348.231,40
	240 - 4.4.90.00.00	0,00	102.000,00	832.800,00	200.000,00	213.431,40	1.348.231,40
	100 - MSC - 1.501.0000 - Recursos Próprios	0,00	102.000,00	832.800,00	200.000,00	213.431,40	1.348.231,40
Programa:	811 - APOIO À GESTÃO ADMINISTRATIVA DO FUNDO MUNICIPAL DOS DIREITOS	0,00	50.000,00	50.000,00	50.000,00	53.357,84	203.357,84
Ação:	2.2269 - MANUTENÇÃO DAS AÇÕES E ATIVIDADES DO FUNDO MUNICIPAL DOS	0,00	50.000,00	50.000,00	50.000,00	53.357,84	203.357,84
	280 - 3.3.90.00.00	0,00	40.000,00	40.000,00	40.000,00	42.686,28	162.686,28
	100 - MSC - 1.501.0000 - Recursos Próprios	0,00	20.000,00	20.000,00	20.000,00	21.343,14	81.343,14
	110 - MSC - 1.660.0000 - Recursos Transferido pelo FNAS	0,00	20.000,00	20.000,00	20.000,00	21.343,14	81.343,14
	281 - 4.4.90.00.00	0,00	10.000,00	10.000,00	10.000,00	10.671,56	40.671,56
	100 - MSC - 1.501.0000 - Recursos Próprios	0,00	5.000,00	5.000,00	5.000,00	5.335,78	20.335,78
	110 - MSC - 1.660.0000 - Recursos Transferido pelo FNAS	0,00	5.000,00	5.000,00	5.000,00	5.335,78	20.335,78
Programa:	819 - ASSISTÊNCIA AO IDOSO	0,00	100.000,00	0,00	0,00	0,00	100.000,00
Ação:	1.1043 - CONSTRUÇÃO DE UNIDADE DE ACOLHIMENTO PARA IDOSOS - PSE	0,00	100.000,00	0,00	0,00	0,00	100.000,00
	731 - 4.4.90.00.00	0,00	100.000,00	0,00	0,00	0,00	100.000,00
	100 - MSC - 1.501.0000 - Recursos Próprios	0,00	50.000,00	0,00	0,00	0,00	50.000,00
	110 - MSC - 1.660.0000 - Recursos Transferido pelo FNAS	0,00	50.000,00	0,00	0,00	0,00	50.000,00
Programa:	820 - PROGRAMA DE PROTEÇÃO E ASSISTÊNCIA AO IDOSO	0,00	322.000,00	260.000,00	250.000,00	266.789,25	1.098.789,25
Ação:	2.2270 - MANUTENÇÃO E ESTRUTURAÇÃO DA CASA DE APOIO A PESSOA IDOSA	0,00	193.000,00	250.000,00	250.000,00	266.789,25	959.789,25
	741 - 3.3.90.00.00	0,00	43.000,00	100.000,00	100.000,00	106.715,70	349.715,70
	100 - MSC - 1.501.0000 - Recursos Próprios	0,00	33.000,00	50.000,00	50.000,00	53.357,85	186.357,85
	110 - MSC - 1.660.0000 - Recursos Transferido pelo FNAS	0,00	10.000,00	50.000,00	50.000,00	53.357,85	163.357,85
	740 - 4.4.90.00.00	0,00	150.000,00	150.000,00	150.000,00	160.073,55	610.073,55
	100 - MSC - 1.501.0000 - Recursos Próprios	0,00	50.000,00	50.000,00	50.000,00	53.357,85	203.357,85
	110 - MSC - 1.660.0000 - Recursos Transferido pelo FNAS	0,00	100.000,00	100.000,00	100.000,00	106.715,70	406.715,70

Prefeitura Municipal de Garanhuns

Avenida Santo Antônio, 126 - Santo Antônio - 55.293-000 - Garanhuns/ PE
CNPJ: 11.303.906/0001-00

Usuário: Timóteo Campos

Chave de Autenticação
1969-4324-829

Página
72 / 112

Demonstrativo de Compatibilidade entre PPA e LOA

		PPA 2022 - 2025 - Valores em R\$					
		Valor global	2022	2023	2024	2025	Total
Ação:	2.2271 - MANUTENÇÃO DAS AÇÕES DE APOIO AOS IDOSOS EM	0,00	129.000,00	0,00	0,00	0,00	129.000,00
	742 - 3.3.90.00.00	0,00	124.000,00	0,00	0,00	0,00	124.000,00
	100 - MSC - 1.501.0000 - Recursos Próprios	0,00	84.000,00	0,00	0,00	0,00	84.000,00
	110 - MSC - 1.660.0000 - Recursos Transferido pelo FNAS	0,00	40.000,00	0,00	0,00	0,00	40.000,00
	743 - 4.4.90.00.00	0,00	5.000,00	0,00	0,00	0,00	5.000,00
	100 - MSC - 1.501.0000 - Recursos Próprios	0,00	5.000,00	0,00	0,00	0,00	5.000,00
Ação:	2.2467 - EMENDA IMPOSITIVA Nº 051/2022 - RECURSOS DESTINADO PARA O	0,00	0,00	10.000,00	0,00	0,00	10.000,00
	997 - 3.3.90.00.00	0,00	0,00	10.000,00	0,00	0,00	10.000,00
	100 - MSC - 1.501.0000 - Recursos Próprios	0,00	0,00	10.000,00	0,00	0,00	10.000,00
Unidade gestora:	3 - Fundo Municipal de Saúde de Garanhuns	0,00	72.413.500,00	90.419.505,37	105.279.024,67	92.082.843,20	360.194.873,24
Unidade orçamentária:	4002 - SECRETARIA EXECUTIVA	0,00	5.174.000,00	5.313.000,00	5.826.000,00	6.185.242,01	22.498.242,01
Função:	10 - Saúde	0,00	4.970.000,00	5.109.000,00	5.726.000,00	6.078.526,31	21.883.526,31
Subfunção:	122 - Administração Geral	0,00	4.970.000,00	5.109.000,00	5.726.000,00	6.078.526,31	21.883.526,31
Programa:	401 - APOIO GERENCIAL E TECNOLÓGICO PARA A PROMOÇÃO DO MODELO DE GE	0,00	3.888.000,00	3.850.000,00	4.545.000,00	4.818.213,91	17.101.213,91
Ação:	2.2272 - GESTÃO E MANUTENÇÃO DAS ATIVIDADES DA SECRETARIA DE SAÚDE	0,00	3.888.000,00	3.850.000,00	4.545.000,00	4.818.213,91	17.101.213,91
	493 - 3.1.90.00.00	0,00	2.000.000,00	2.000.000,00	2.100.000,00	2.241.029,70	8.341.029,70
	102 - MSC - 1.500.1002 - 15% de Impostos e Transferência para a Saúde (LC nº 141/201	0,00	2.000.000,00	2.000.000,00	2.100.000,00	2.241.029,70	8.341.029,70
	494 - 3.1.91.00.00	0,00	20.000,00	20.000,00	25.000,00	26.678,98	91.678,98
	102 - MSC - 1.500.1002 - 15% de Impostos e Transferência para a Saúde (LC nº 141/201	0,00	20.000,00	20.000,00	25.000,00	26.678,98	91.678,98
	472 - 3.3.90.00.00	0,00	1.838.000,00	1.800.000,00	2.170.000,00	2.283.715,98	8.091.715,98
	102 - MSC - 1.500.1002 - 15% de Impostos e Transferência para a Saúde (LC nº 141/201	0,00	1.838.000,00	1.800.000,00	2.170.000,00	2.283.715,98	8.091.715,98
	473 - 4.4.90.00.00	0,00	30.000,00	30.000,00	250.000,00	266.789,25	576.789,25
	102 - MSC - 1.500.1002 - 15% de Impostos e Transferência para a Saúde (LC nº 141/201	0,00	30.000,00	30.000,00	250.000,00	266.789,25	576.789,25
Programa:	1001 - GESTÃO DO SUS	0,00	1.082.000,00	1.259.000,00	1.181.000,00	1.260.312,40	4.782.312,40
Ação:	2.2273 - MANUTENÇÃO DAS ATIVIDADES DO CONSELHO MUNICIPAL DE SAÚDE,	0,00	125.000,00	0,00	0,00	0,00	125.000,00
	488 - 3.1.90.00.00	0,00	20.000,00	0,00	0,00	0,00	20.000,00
	102 - MSC - 1.500.1002 - 15% de Impostos e Transferência para a Saúde (LC nº 141/201	0,00	20.000,00	0,00	0,00	0,00	20.000,00
	489 - 3.1.91.00.00	0,00	1.000,00	0,00	0,00	0,00	1.000,00
	102 - MSC - 1.500.1002 - 15% de Impostos e Transferência para a Saúde (LC nº 141/201	0,00	1.000,00	0,00	0,00	0,00	1.000,00
	475 - 3.3.90.00.00	0,00	44.000,00	0,00	0,00	0,00	44.000,00
	102 - MSC - 1.500.1002 - 15% de Impostos e Transferência para a Saúde (LC nº 141/201	0,00	44.000,00	0,00	0,00	0,00	44.000,00
	476 - 4.4.90.00.00	0,00	60.000,00	0,00	0,00	0,00	60.000,00
	102 - MSC - 1.500.1002 - 15% de Impostos e Transferência para a Saúde (LC nº 141/201	0,00	60.000,00	0,00	0,00	0,00	60.000,00
Ação:	2.2274 - APOIO PARA REALIZAÇÃO DAS CONFERÊNCIAS MUNICIPAIS DE SAÚDE	0,00	0,00	11.000,00	1.000,00	1.067,16	13.067,16
	477 - 3.3.90.00.00	0,00	0,00	11.000,00	1.000,00	1.067,16	13.067,16

Prefeitura Municipal de Garanhuns

Avenida Santo Antônio, 126 - Santo Antônio - 55.293-000 - Garanhuns/ PE
CNPJ: 11.303.906/0001-00

Usuário: Timóteo Campos

Chave de Autenticação
1969-4324-829

Página
73 / 112

Demonstrativo de Compatibilidade entre PPA e LOA

PPA 2022 - 2025 - Valores em R\$

	Valor global	2022	2023	2024	2025	Total
102 - MSC - 1.500.1002 - 15% de Impostos e Transferência para a Saúde (LC nº 141/201	0,00	0,00	11.000,00	1.000,00	1.067,16	13.067,16
Ação: 2.2275 - MANUTENÇÃO DAS ATIVIDADES DO GABINETE DA SECRETARIA DE	0,00	406.000,00	390.000,00	216.000,00	230.505,91	1.242.505,91
484 - 3.1.90.00.00	0,00	350.000,00	300.000,00	200.000,00	213.431,40	1.063.431,40
102 - MSC - 1.500.1002 - 15% de Impostos e Transferência para a Saúde (LC nº 141/201	0,00	350.000,00	300.000,00	200.000,00	213.431,40	1.063.431,40
485 - 3.1.91.00.00	0,00	20.000,00	20.000,00	5.000,00	5.335,78	50.335,78
102 - MSC - 1.500.1002 - 15% de Impostos e Transferência para a Saúde (LC nº 141/201	0,00	20.000,00	20.000,00	5.000,00	5.335,78	50.335,78
478 - 3.3.90.00.00	0,00	16.000,00	50.000,00	10.000,00	10.671,57	86.671,57
102 - MSC - 1.500.1002 - 15% de Impostos e Transferência para a Saúde (LC nº 141/201	0,00	16.000,00	50.000,00	10.000,00	10.671,57	86.671,57
479 - 4.4.90.00.00	0,00	20.000,00	20.000,00	1.000,00	1.067,16	42.067,16
102 - MSC - 1.500.1002 - 15% de Impostos e Transferência para a Saúde (LC nº 141/201	0,00	20.000,00	20.000,00	1.000,00	1.067,16	42.067,16
Ação: 2.2276 - MANUTENÇÃO DAS ATIVIDADES DAS DIRETORIAS ADMINISTRATIVA E	0,00	249.000,00	260.000,00	325.000,00	346.826,02	1.180.826,02
490 - 3.1.90.00.00	0,00	220.000,00	200.000,00	200.000,00	213.431,40	833.431,40
102 - MSC - 1.500.1002 - 15% de Impostos e Transferência para a Saúde (LC nº 141/201	0,00	220.000,00	200.000,00	200.000,00	213.431,40	833.431,40
491 - 3.1.91.00.00	0,00	18.000,00	50.000,00	80.000,00	85.372,56	233.372,56
102 - MSC - 1.500.1002 - 15% de Impostos e Transferência para a Saúde (LC nº 141/201	0,00	18.000,00	50.000,00	80.000,00	85.372,56	233.372,56
480 - 3.3.90.00.00	0,00	11.000,00	10.000,00	45.000,00	48.022,06	114.022,06
102 - MSC - 1.500.1002 - 15% de Impostos e Transferência para a Saúde (LC nº 141/201	0,00	11.000,00	10.000,00	45.000,00	48.022,06	114.022,06
Ação: 2.2277 - MANUTENÇÃO DAS ATIVIDADES DAS DIRETORIAS DE PLANEJAMENTO,	0,00	207.000,00	70.000,00	15.000,00	16.007,34	308.007,34
492 - 3.1.90.00.00	0,00	176.000,00	30.000,00	5.000,00	5.335,78	216.335,78
102 - MSC - 1.500.1002 - 15% de Impostos e Transferência para a Saúde (LC nº 141/201	0,00	176.000,00	30.000,00	5.000,00	5.335,78	216.335,78
481 - 3.3.90.00.00	0,00	30.000,00	30.000,00	5.000,00	5.335,78	70.335,78
102 - MSC - 1.500.1002 - 15% de Impostos e Transferência para a Saúde (LC nº 141/201	0,00	30.000,00	30.000,00	5.000,00	5.335,78	70.335,78
482 - 4.4.90.00.00	0,00	1.000,00	10.000,00	5.000,00	5.335,78	21.335,78
102 - MSC - 1.500.1002 - 15% de Impostos e Transferência para a Saúde (LC nº 141/201	0,00	1.000,00	10.000,00	5.000,00	5.335,78	21.335,78
Ação: 2.2278 - MANUTENÇÃO DAS ATIVIDADES DE OUVIDORIA	0,00	52.000,00	57.000,00	66.000,00	70.432,37	245.432,37
486 - 3.1.90.00.00	0,00	40.000,00	40.000,00	50.000,00	53.357,85	183.357,85
102 - MSC - 1.500.1002 - 15% de Impostos e Transferência para a Saúde (LC nº 141/201	0,00	40.000,00	40.000,00	50.000,00	53.357,85	183.357,85
487 - 3.1.91.00.00	0,00	10.000,00	15.000,00	15.000,00	16.007,36	56.007,36
102 - MSC - 1.500.1002 - 15% de Impostos e Transferência para a Saúde (LC nº 141/201	0,00	10.000,00	15.000,00	15.000,00	16.007,36	56.007,36
483 - 3.3.90.00.00	0,00	2.000,00	2.000,00	1.000,00	1.067,16	6.067,16
102 - MSC - 1.500.1002 - 15% de Impostos e Transferência para a Saúde (LC nº 141/201	0,00	2.000,00	2.000,00	1.000,00	1.067,16	6.067,16
Ação: 2.2398 - GESTÃO DE AÇÕES EM SAÚDE VOLTADAS AO ATENDIMENTO DA	0,00	43.000,00	0,00	0,00	0,00	43.000,00
782 - 3.3.90.00.00	0,00	43.000,00	0,00	0,00	0,00	43.000,00
102 - MSC - 1.500.1002 - 15% de Impostos e Transferência para a Saúde (LC nº 141/201	0,00	43.000,00	0,00	0,00	0,00	43.000,00
Ação: 2.2427 - MANUTENÇÃO DAS ATIVIDADES DO CONSELHO MUNICIPAL DE SAÚDE	0,00	0,00	221.000,00	108.000,00	115.252,95	444.252,95

Prefeitura Municipal de Garanhuns

Avenida Santo Antônio, 126 - Santo Antônio - 55.293-000 - Garanhuns/ PE
CNPJ: 11.303.906/0001-00

Usuário: Timóteo Campos

Chave de Autenticação
1969-4324-829

Página
74 / 112

Demonstrativo de Compatibilidade entre PPA e LOA

		PPA 2022 - 2025 - Valores em R\$					
		Valor global	2022	2023	2024	2025	Total
	895 - 3.1.90.00.00	0,00	0,00	20.000,00	2.000,00	2.134,31	24.134,31
	102 - MSC - 1.500.1002 - 15% de Impostos e Transferência para a Saúde (LC nº 141/201	0,00	0,00	20.000,00	2.000,00	2.134,31	24.134,31
	896 - 3.1.91.00.00	0,00	0,00	1.000,00	1.000,00	1.067,16	3.067,16
	102 - MSC - 1.500.1002 - 15% de Impostos e Transferência para a Saúde (LC nº 141/201	0,00	0,00	1.000,00	1.000,00	1.067,16	3.067,16
	897 - 3.3.90.00.00	0,00	0,00	100.000,00	100.000,00	106.715,70	306.715,70
	102 - MSC - 1.500.1002 - 15% de Impostos e Transferência para a Saúde (LC nº 141/201	0,00	0,00	100.000,00	100.000,00	106.715,70	306.715,70
	898 - 4.4.90.00.00	0,00	0,00	100.000,00	5.000,00	5.335,78	110.335,78
	102 - MSC - 1.500.1002 - 15% de Impostos e Transferência para a Saúde (LC nº 141/201	0,00	0,00	100.000,00	5.000,00	5.335,78	110.335,78
Ação:	2.2428 - GESTÃO DE AÇÕES EM SAÚDE VOLTADAS AO ATENDIMENTO DA	0,00	0,00	250.000,00	450.000,00	480.220,65	1.180.220,65
	899 - 3.3.90.00.00	0,00	0,00	250.000,00	450.000,00	480.220,65	1.180.220,65
	102 - MSC - 1.500.1002 - 15% de Impostos e Transferência para a Saúde (LC nº 141/201	0,00	0,00	250.000,00	450.000,00	480.220,65	1.180.220,65
Função:	28 - Encargos Especiais	0,00	204.000,00	204.000,00	100.000,00	106.715,70	614.715,70
Subfunção:	843 - Serviço da Dívida Interna	0,00	204.000,00	204.000,00	100.000,00	106.715,70	614.715,70
Programa:	401 - APOIO GERENCIAL E TECNOLÓGICO PARA A PROMOÇÃO DO MODELO DE GE	0,00	204.000,00	204.000,00	100.000,00	106.715,70	614.715,70
Ação:	0.4 - AMORTIZAÇÃO DA DÍVIDA CONTRATUAL	0,00	204.000,00	204.000,00	100.000,00	106.715,70	614.715,70
	474 - 4.6.90.00.00	0,00	204.000,00	204.000,00	100.000,00	106.715,70	614.715,70
	102 - MSC - 1.500.1002 - 15% de Impostos e Transferência para a Saúde (LC nº 141/201	0,00	204.000,00	204.000,00	100.000,00	106.715,70	614.715,70
Unidade orçamentária:	4003 - FUNDO MUNICIPAL DE SAÚDE	0,00	67.239.500,00	85.106.505,37	99.453.024,67	85.897.601,19	337.696.631,23
Função:	10 - Saúde	0,00	67.239.500,00	85.106.505,37	99.453.024,67	85.897.601,19	337.696.631,23
Subfunção:	122 - Administração Geral	0,00	249.000,00	928.000,00	674.577,32	34.149,02	1.885.726,34
Programa:	401 - APOIO GERENCIAL E TECNOLÓGICO PARA A PROMOÇÃO DO MODELO DE GE	0,00	0,00	90.000,00	0,00	0,00	90.000,00
Ação:	2.2477 - EMENDA IMPOSITIVA Nº 138/2022 - CUSTEIO DE MATERIAL DE	0,00	0,00	90.000,00	0,00	0,00	90.000,00
	1018 - 3.3.90.00.00	0,00	0,00	90.000,00	0,00	0,00	90.000,00
	102 - MSC - 1.500.1002 - 15% de Impostos e Transferência para a Saúde (LC nº 141/201	0,00	0,00	90.000,00	0,00	0,00	90.000,00
Programa:	1001 - GESTÃO DO SUS	0,00	249.000,00	838.000,00	674.577,32	34.149,02	1.795.726,34
Ação:	2.2279 - MANUTENÇÃO DAS ATIVIDADES DE ENFRENTAMENTO A COVID-19	0,00	249.000,00	795.000,00	32.000,00	34.149,02	1.110.149,02
	495 - 3.1.90.00.00	0,00	60.000,00	450.000,00	15.000,00	16.007,35	541.007,35
	102 - MSC - 1.500.1002 - 15% de Impostos e Transferência para a Saúde (LC nº 141/201	0,00	25.000,00	50.000,00	5.000,00	5.335,78	85.335,78
	120 - MSC - 1.600.0000 - Recursos do SUS - Bloco de Manutenção das Ações e Serviços P	0,00	0,00	50.000,00	5.000,00	5.335,78	60.335,78
	131 - MSC - 1.602.0000 - Recursos SUS COVID-19 do Bloco de Manutenção das Ações e S	0,00	35.000,00	350.000,00	5.000,00	5.335,79	395.335,79
	496 - 3.1.91.00.00	0,00	10.000,00	10.000,00	4.000,00	4.268,62	28.268,62
	102 - MSC - 1.500.1002 - 15% de Impostos e Transferência para a Saúde (LC nº 141/201	0,00	5.000,00	5.000,00	2.000,00	2.134,31	14.134,31
	131 - MSC - 1.602.0000 - Recursos SUS COVID-19 do Bloco de Manutenção das Ações e S	0,00	5.000,00	5.000,00	2.000,00	2.134,31	14.134,31
	497 - 3.3.90.00.00	0,00	169.000,00	325.000,00	11.000,00	11.738,73	516.738,73
	102 - MSC - 1.500.1002 - 15% de Impostos e Transferência para a Saúde (LC nº 141/201	0,00	20.000,00	50.000,00	1.000,00	1.067,16	72.067,16

Prefeitura Municipal de Garanhuns

Avenida Santo Antônio, 126 - Santo Antônio - 55.293-000 - Garanhuns/ PE
CNPJ: 11.303.906/0001-00

Usuário: Timóteo Campos

Chave de Autenticação
1969-4324-829

Página
75 / 112

Demonstrativo de Compatibilidade entre PPA e LOA

PPA 2022 - 2025 - Valores em R\$

		Valor global	2022	2023	2024	2025	Total
	131 - MSC - 1.602.0000 - Recursos SUS COVID-19 do Bloco de Manutenção das Ações e S	0,00	149.000,00	275.000,00	10.000,00	10.671,57	444.671,57
	498 - 4.4.90.00.00	0,00	10.000,00	10.000,00	2.000,00	2.134,32	24.134,32
	102 - MSC - 1.500.1002 - 15% de Impostos e Transferência para a Saúde (LC nº 141/201	0,00	5.000,00	5.000,00	1.000,00	1.067,16	12.067,16
	121 - MSC - 1.601.0000 - Recursos do SUS - Bloco de Estruturação da Rede de Serviços P	0,00	5.000,00	5.000,00	1.000,00	1.067,16	12.067,16
Ação:	2.2465 - EMENDA IMPOSITIVA Nº 036/2022 - RECURSOS PARA AQUISIÇÃO DE	0,00	0,00	43.000,00	0,00	0,00	43.000,00
	984 - 3.3.90.00.00	0,00	0,00	43.000,00	0,00	0,00	43.000,00
	102 - MSC - 1.500.1002 - 15% de Impostos e Transferência para a Saúde (LC nº 141/201	0,00	0,00	43.000,00	0,00	0,00	43.000,00
Ação:	2.2544 - EMENDA IMPOSITIVA Nº 162/2023 - CRIAÇÃO DE POLÍTIVAS PRO VIDA E	0,00	0,00	0,00	105.859,25	0,00	105.859,25
	1193 - 3.3.90.00.00	0,00	0,00	0,00	105.859,25	0,00	105.859,25
	102 - MSC - 1.500.1002 - 15% de Impostos e Transferência para a Saúde (LC nº 141/201	0,00	0,00	0,00	105.859,25	0,00	105.859,25
Ação:	2.2546 - EMENDA IMPOSITIVA Nº 014/2023 - AQUISIÇÃO DE ORTESES E	0,00	0,00	0,00	50.000,00	0,00	50.000,00
	1169 - 3.3.90.00.00	0,00	0,00	0,00	50.000,00	0,00	50.000,00
	102 - MSC - 1.500.1002 - 15% de Impostos e Transferência para a Saúde (LC nº 141/201	0,00	0,00	0,00	50.000,00	0,00	50.000,00
Ação:	2.2547 - EMENDA IMPOSITIVA Nº 114/2023 - MANUTENÇÃO E REQUALIFICAÇÃO	0,00	0,00	0,00	210.000,00	0,00	210.000,00
	1170 - 3.3.50.00.00	0,00	0,00	0,00	33.000,00	0,00	33.000,00
	102 - MSC - 1.500.1002 - 15% de Impostos e Transferência para a Saúde (LC nº 141/201	0,00	0,00	0,00	33.000,00	0,00	33.000,00
	1172 - 3.3.90.00.00	0,00	0,00	0,00	144.000,00	0,00	144.000,00
	102 - MSC - 1.500.1002 - 15% de Impostos e Transferência para a Saúde (LC nº 141/201	0,00	0,00	0,00	144.000,00	0,00	144.000,00
	1171 - 4.4.90.00.00	0,00	0,00	0,00	33.000,00	0,00	33.000,00
	102 - MSC - 1.500.1002 - 15% de Impostos e Transferência para a Saúde (LC nº 141/201	0,00	0,00	0,00	33.000,00	0,00	33.000,00
Ação:	2.2551 - EMENDA IMPOSITIVA Nº 163/2023 - MANUTENÇÃO DO CONSELHO	0,00	0,00	0,00	105.859,25	0,00	105.859,25
	1182 - 3.3.90.00.00	0,00	0,00	0,00	105.859,25	0,00	105.859,25
	102 - MSC - 1.500.1002 - 15% de Impostos e Transferência para a Saúde (LC nº 141/201	0,00	0,00	0,00	105.859,25	0,00	105.859,25
Ação:	2.2563 - EMENDA IMPOSITIVA 159/2023- A MANUTENÇÃO DO CENTRO DE	0,00	0,00	0,00	170.858,82	0,00	170.858,82
	1162 - 3.3.90.00.00	0,00	0,00	0,00	120.858,82	0,00	120.858,82
	102 - MSC - 1.500.1002 - 15% de Impostos e Transferência para a Saúde (LC nº 141/201	0,00	0,00	0,00	120.858,82	0,00	120.858,82
	1163 - 4.4.90.00.00	0,00	0,00	0,00	50.000,00	0,00	50.000,00
	102 - MSC - 1.500.1002 - 15% de Impostos e Transferência para a Saúde (LC nº 141/201	0,00	0,00	0,00	50.000,00	0,00	50.000,00
Subfunção:	301 - Atenção Básica	0,00	31.715.500,00	36.830.049,84	40.698.153,23	41.757.853,50	151.001.556,57
Programa:	1002 - ATENÇÃO PRIMÁRIA À SAÚDE DA POPULAÇÃO	0,00	31.715.500,00	36.830.049,84	40.698.153,23	41.757.853,50	151.001.556,57
Ação:	1.1044 - CONSTRUÇÃO, AMPLIAÇÃO E/OU REFORMA DAS UNIDADES BÁSICAS DE	0,00	535.000,00	0,00	0,00	0,00	535.000,00
	499 - 4.4.90.00.00	0,00	535.000,00	0,00	0,00	0,00	535.000,00
	102 - MSC - 1.500.1002 - 15% de Impostos e Transferência para a Saúde (LC nº 141/201	0,00	185.000,00	0,00	0,00	0,00	185.000,00
	120 - MSC - 1.600.0000 - Recursos do SUS - Bloco de Manutenção das Ações e Serviços P	0,00	50.000,00	0,00	0,00	0,00	50.000,00

Prefeitura Municipal de Garanhuns

Avenida Santo Antônio, 126 - Santo Antônio - 55.293-000 - Garanhuns/ PE
CNPJ: 11.303.906/0001-00

Usuário: Timóteo Campos

Chave de Autenticação
1969-4324-829

Página
76 / 112

Demonstrativo de Compatibilidade entre PPA e LOA

PPA 2022 - 2025 - Valores em R\$

	Valor global	2022	2023	2024	2025	Total
121 - MSC - 1.601.0000 - Recursos do SUS - Bloco de Estruturação da Rede de Serviços P	0,00	300.000,00	0,00	0,00	0,00	300.000,00
Ação: 1.1045 - CONSTRUÇÃO DE POLOS DO PROGRAMA ACADEMIA DA SAÚDE	0,00	0,00	150.000,00	6.000,00	6.403,00	162.403,00
500 - 4.4.90.00.00	0,00	0,00	150.000,00	6.000,00	6.403,00	162.403,00
102 - MSC - 1.500.1002 - 15% de Impostos e Transferência para a Saúde (LC nº 141/201	0,00	0,00	25.000,00	2.000,00	2.134,31	29.134,31
120 - MSC - 1.600.0000 - Recursos do SUS - Bloco de Manutenção das Ações e Serviços P	0,00	0,00	25.000,00	2.000,00	2.134,38	29.134,38
121 - MSC - 1.601.0000 - Recursos do SUS - Bloco de Estruturação da Rede de Serviços P	0,00	0,00	100.000,00	2.000,00	2.134,31	104.134,31
Ação: 1.1046 - AQUISIÇÃO DE VEÍCULOS, MÓVEIS, MÁQUINAS E EQUIP. DIV. PARA A	0,00	502.000,00	0,00	0,00	0,00	502.000,00
534 - 4.4.90.00.00	0,00	502.000,00	0,00	0,00	0,00	502.000,00
102 - MSC - 1.500.1002 - 15% de Impostos e Transferência para a Saúde (LC nº 141/201	0,00	401.000,00	0,00	0,00	0,00	401.000,00
120 - MSC - 1.600.0000 - Recursos do SUS - Bloco de Manutenção das Ações e Serviços P	0,00	100.000,00	0,00	0,00	0,00	100.000,00
121 - MSC - 1.601.0000 - Recursos do SUS - Bloco de Estruturação da Rede de Serviços P	0,00	1.000,00	0,00	0,00	0,00	1.000,00
Ação: 1.1087 - CONSTRUÇÃO, AMPLIAÇÃO E/OU REFORMA DAS UNIDADES BÁSICAS DE	0,00	0,00	3.871.000,00	5.061.000,00	5.400.881,60	14.332.881,60
900 - 4.4.90.00.00	0,00	0,00	3.871.000,00	5.061.000,00	5.400.881,60	14.332.881,60
102 - MSC - 1.500.1002 - 15% de Impostos e Transferência para a Saúde (LC nº 141/201	0,00	0,00	3.500.000,00	4.000.000,00	4.268.628,00	11.768.628,00
120 - MSC - 1.600.0000 - Recursos do SUS - Bloco de Manutenção das Ações e Serviços P	0,00	0,00	50.000,00	20.000,00	21.343,14	91.343,14
121 - MSC - 1.601.0000 - Recursos do SUS - Bloco de Estruturação da Rede de Serviços P	0,00	0,00	271.000,00	841.000,00	897.479,04	2.009.479,04
133 - MSC - 1.621.0000 - Recursos do SUS Governo Estadual	0,00	0,00	50.000,00	200.000,00	213.431,42	463.431,42
Ação: 1.1088 - AQUISIÇÃO DE VEÍCULOS, MÓVEIS, MÁQUINAS E EQUIP. DIV. PARA A	0,00	0,00	935.000,00	1.000.000,00	1.067.157,00	3.002.157,00
901 - 4.4.90.00.00	0,00	0,00	935.000,00	1.000.000,00	1.067.157,00	3.002.157,00
102 - MSC - 1.500.1002 - 15% de Impostos e Transferência para a Saúde (LC nº 141/201	0,00	0,00	900.000,00	300.000,00	320.147,10	1.520.147,10
120 - MSC - 1.600.0000 - Recursos do SUS - Bloco de Manutenção das Ações e Serviços P	0,00	0,00	30.000,00	200.000,00	213.431,40	443.431,40
121 - MSC - 1.601.0000 - Recursos do SUS - Bloco de Estruturação da Rede de Serviços P	0,00	0,00	5.000,00	500.000,00	533.578,50	1.038.578,50
Ação: 1.1102 - EMENDA IMPOSITIVA Nº 019/2022 - AQUISIÇÃO DE UNIDADE	0,00	0,00	155.227,76	0,00	0,00	155.227,76
971 - 4.4.90.00.00	0,00	0,00	155.227,76	0,00	0,00	155.227,76
102 - MSC - 1.500.1002 - 15% de Impostos e Transferência para a Saúde (LC nº 141/201	0,00	0,00	155.227,76	0,00	0,00	155.227,76
Ação: 1.1105 - EMENDA IMPOSITIVA Nº 023/2022 - AQUISIÇÃO DE UMA UNIDADE	0,00	0,00	155.227,76	0,00	0,00	155.227,76
974 - 4.4.90.00.00	0,00	0,00	155.227,76	0,00	0,00	155.227,76
102 - MSC - 1.500.1002 - 15% de Impostos e Transferência para a Saúde (LC nº 141/201	0,00	0,00	155.227,76	0,00	0,00	155.227,76
Ação: 1.1110 - EMENDA IMPOSITIVA Nº 031/2022 - AQUISIÇÃO DE EQUIPAMENTOS	0,00	0,00	55.000,00	0,00	0,00	55.000,00
979 - 4.4.90.00.00	0,00	0,00	55.000,00	0,00	0,00	55.000,00
102 - MSC - 1.500.1002 - 15% de Impostos e Transferência para a Saúde (LC nº 141/201	0,00	0,00	55.000,00	0,00	0,00	55.000,00
Ação: 1.1111 - EMENDA IMPOSITIVA Nº 032/2022 - IMPLANTAÇÃO DE PONTO DE APOIO	0,00	0,00	30.227,76	0,00	0,00	30.227,76
980 - 4.4.90.00.00	0,00	0,00	30.227,76	0,00	0,00	30.227,76
102 - MSC - 1.500.1002 - 15% de Impostos e Transferência para a Saúde (LC nº 141/201	0,00	0,00	30.227,76	0,00	0,00	30.227,76

Prefeitura Municipal de Garanhuns

Avenida Santo Antônio, 126 - Santo Antônio - 55.293-000 - Garanhuns/ PE
CNPJ: 11.303.906/0001-00

Usuário: Timóteo Campos

Chave de Autenticação
1969-4324-829

Página
77 / 112

Demonstrativo de Compatibilidade entre PPA e LOA

PPA 2022 - 2025 - Valores em R\$

		Valor global	2022	2023	2024	2025	Total
Ação:	1.1112 - EMENDA IMPOSITIVA Nº 033/2022 - AQUISIÇÃO DE EQUIPAMENTOS	0,00	0,00	32.000,00	0,00	0,00	32.000,00
	981 - 4.4.90.00.00	0,00	0,00	32.000,00	0,00	0,00	32.000,00
	102 - MSC - 1.500.1002 - 15% de Impostos e Transferência para a Saúde (LC nº 141/201	0,00	0,00	32.000,00	0,00	0,00	32.000,00
Ação:	1.1113 - EMENDA IMPOSITIVA Nº 034/2022 - AQUISIÇÃO DE EQUIPAMENTOS	0,00	0,00	30.227,76	0,00	0,00	30.227,76
	982 - 4.4.90.00.00	0,00	0,00	30.227,76	0,00	0,00	30.227,76
	102 - MSC - 1.500.1002 - 15% de Impostos e Transferência para a Saúde (LC nº 141/201	0,00	0,00	30.227,76	0,00	0,00	30.227,76
Ação:	1.1115 - EMENDA IMPOSITIVA Nº 037/2022 - CONSTRUÇÃO DE UMA UNIDADE DA	0,00	0,00	250.000,00	0,00	0,00	250.000,00
	985 - 4.4.90.00.00	0,00	0,00	250.000,00	0,00	0,00	250.000,00
	102 - MSC - 1.500.1002 - 15% de Impostos e Transferência para a Saúde (LC nº 141/201	0,00	0,00	250.000,00	0,00	0,00	250.000,00
Ação:	1.1118 - EMENDA IMPOSITIVA Nº 041/2022 - CONSTRUÇÃO DE UM POSTO DE	0,00	0,00	155.227,76	0,00	0,00	155.227,76
	988 - 4.4.90.00.00	0,00	0,00	155.227,76	0,00	0,00	155.227,76
	102 - MSC - 1.500.1002 - 15% de Impostos e Transferência para a Saúde (LC nº 141/201	0,00	0,00	155.227,76	0,00	0,00	155.227,76
Ação:	1.1121 - EMENDA IMPOSITIVA Nº 045/2022 - AMPLIAÇÃO DA UBS MIRACICA I	0,00	0,00	155.000,00	0,00	0,00	155.000,00
	991 - 4.4.90.00.00	0,00	0,00	155.000,00	0,00	0,00	155.000,00
	102 - MSC - 1.500.1002 - 15% de Impostos e Transferência para a Saúde (LC nº 141/201	0,00	0,00	155.000,00	0,00	0,00	155.000,00
Ação:	1.1123 - EMENDA IMPOSITIVA Nº 047/2022 - CONSTRUÇÃO DE UM POSTO DE	0,00	0,00	77.500,00	0,00	0,00	77.500,00
	993 - 4.4.90.00.00	0,00	0,00	77.500,00	0,00	0,00	77.500,00
	102 - MSC - 1.500.1002 - 15% de Impostos e Transferência para a Saúde (LC nº 141/201	0,00	0,00	77.500,00	0,00	0,00	77.500,00
Ação:	1.1124 - EMENDA IMPOSITIVA Nº 048/2022 - CONSTRUÇÃO DE UM POSTO DE	0,00	0,00	77.500,00	0,00	0,00	77.500,00
	994 - 4.4.90.00.00	0,00	0,00	77.500,00	0,00	0,00	77.500,00
	102 - MSC - 1.500.1002 - 15% de Impostos e Transferência para a Saúde (LC nº 141/201	0,00	0,00	77.500,00	0,00	0,00	77.500,00
Ação:	1.1126 - EMENDA IMPOSITIVA Nº 056/2022 - REFORMA DA USF LOCALIZADO NO	0,00	0,00	55.000,00	0,00	0,00	55.000,00
	1002 - 4.4.90.00.00	0,00	0,00	55.000,00	0,00	0,00	55.000,00
	102 - MSC - 1.500.1002 - 15% de Impostos e Transferência para a Saúde (LC nº 141/201	0,00	0,00	55.000,00	0,00	0,00	55.000,00
Ação:	1.1128 - EMENDA IMPOSITIVA Nº 058/2022 - REFORMA DA USF LOCALIZADO NA	0,00	0,00	100.000,00	0,00	0,00	100.000,00
	1004 - 4.4.90.00.00	0,00	0,00	100.000,00	0,00	0,00	100.000,00
	102 - MSC - 1.500.1002 - 15% de Impostos e Transferência para a Saúde (LC nº 141/201	0,00	0,00	100.000,00	0,00	0,00	100.000,00
Ação:	1.1135 - EMENDA IMPOSITIVA Nº 129/2022 - CONSTRUÇÃO DO POSTO DE SAÚDE	0,00	0,00	155.227,76	0,00	0,00	155.227,76
	1011 - 4.4.90.00.00	0,00	0,00	155.227,76	0,00	0,00	155.227,76
	102 - MSC - 1.500.1002 - 15% de Impostos e Transferência para a Saúde (LC nº 141/201	0,00	0,00	155.227,76	0,00	0,00	155.227,76
Ação:	1.1137 - EMENDA IMPOSITIVA Nº 133/2022 - REFORMA DO POSTO DE SAÚDE	0,00	0,00	75.000,00	0,00	0,00	75.000,00
	1015 - 4.4.90.00.00	0,00	0,00	75.000,00	0,00	0,00	75.000,00
	102 - MSC - 1.500.1002 - 15% de Impostos e Transferência para a Saúde (LC nº 141/201	0,00	0,00	75.000,00	0,00	0,00	75.000,00
Ação:	1.1138 - EMENDA IMPOSITIVA Nº 135/2022 - REFORMA DO POSTO DE SAÚDE	0,00	0,00	30.227,76	0,00	0,00	30.227,76

Prefeitura Municipal de Garanhuns

Avenida Santo Antônio, 126 - Santo Antônio - 55.293-000 - Garanhuns/ PE
CNPJ: 11.303.906/0001-00

Usuário: Timóteo Campos

Chave de Autenticação
1969-4324-829

Página
78 / 112

Demonstrativo de Compatibilidade entre PPA e LOA

		PPA 2022 - 2025 - Valores em R\$					
		Valor global	2022	2023	2024	2025	Total
	1017 - 4.4.90.00.00	0,00	0,00	30.227,76	0,00	0,00	30.227,76
	102 - MSC - 1.500.1002 - 15% de Impostos e Transferência para a Saúde (LC nº 141/201	0,00	0,00	30.227,76	0,00	0,00	30.227,76
Ação:	1.1141 - EMENDA IMPOSITIVA Nº 141/2022 - AQUISIÇÃO DE 03 (TRÊS)	0,00	0,00	65.227,76	0,00	0,00	65.227,76
	1021 - 4.4.90.00.00	0,00	0,00	65.227,76	0,00	0,00	65.227,76
	102 - MSC - 1.500.1002 - 15% de Impostos e Transferência para a Saúde (LC nº 141/201	0,00	0,00	65.227,76	0,00	0,00	65.227,76
Ação:	1.1144 - EMENDA IMPOSITIVA Nº 147/2022 - AQUISIÇÃO DE EQUIPAMENTOS	0,00	0,00	55.000,00	0,00	0,00	55.000,00
	1027 - 4.4.90.00.00	0,00	0,00	55.000,00	0,00	0,00	55.000,00
	102 - MSC - 1.500.1002 - 15% de Impostos e Transferência para a Saúde (LC nº 141/201	0,00	0,00	55.000,00	0,00	0,00	55.000,00
Ação:	1.1145 - EMENDA IMPOSITIVA Nº 148/2022 - PRIMEIRA ETAPA DA REFORMA /	0,00	0,00	50.000,00	0,00	0,00	50.000,00
	1028 - 4.4.90.00.00	0,00	0,00	50.000,00	0,00	0,00	50.000,00
	102 - MSC - 1.500.1002 - 15% de Impostos e Transferência para a Saúde (LC nº 141/201	0,00	0,00	50.000,00	0,00	0,00	50.000,00
Ação:	1.1146 - EMENDA IMPOSITIVA Nº 149/2022 - PRIMEIRA ETAPA DA REFORMA /	0,00	0,00	50.000,00	0,00	0,00	50.000,00
	1029 - 4.4.90.00.00	0,00	0,00	50.000,00	0,00	0,00	50.000,00
	102 - MSC - 1.500.1002 - 15% de Impostos e Transferência para a Saúde (LC nº 141/201	0,00	0,00	50.000,00	0,00	0,00	50.000,00
Ação:	1.1147 - EMENDA IMPOSITIVA Nº 152/2022 - AMPLIAÇÃO OU REFORMA DO	0,00	0,00	80.000,00	0,00	0,00	80.000,00
	1032 - 4.4.90.00.00	0,00	0,00	80.000,00	0,00	0,00	80.000,00
	102 - MSC - 1.500.1002 - 15% de Impostos e Transferência para a Saúde (LC nº 141/201	0,00	0,00	80.000,00	0,00	0,00	80.000,00
Ação:	1.1148 - EMENDA IMPOSITIVA Nº 153/2022 - AMPLIAÇÃO OU REFORMA DO	0,00	0,00	75.000,00	0,00	0,00	75.000,00
	1033 - 4.4.90.00.00	0,00	0,00	75.000,00	0,00	0,00	75.000,00
	102 - MSC - 1.500.1002 - 15% de Impostos e Transferência para a Saúde (LC nº 141/201	0,00	0,00	75.000,00	0,00	0,00	75.000,00
Ação:	1.1150 - EMENDA IMPOSITIVA Nº 166/2022 - COMPRA DE EQUIPAMENTOS	0,00	0,00	79.613,88	0,00	0,00	79.613,88
	1037 - 4.4.90.00.00	0,00	0,00	79.613,88	0,00	0,00	79.613,88
	102 - MSC - 1.500.1002 - 15% de Impostos e Transferência para a Saúde (LC nº 141/201	0,00	0,00	79.613,88	0,00	0,00	79.613,88
Ação:	1.1151 - EMENDA IMPOSITIVA Nº 169/2022 - AQUISIÇÃO DE EQUIPAMENTOS	0,00	0,00	25.000,00	0,00	0,00	25.000,00
	1039 - 4.4.90.00.00	0,00	0,00	25.000,00	0,00	0,00	25.000,00
	102 - MSC - 1.500.1002 - 15% de Impostos e Transferência para a Saúde (LC nº 141/201	0,00	0,00	25.000,00	0,00	0,00	25.000,00
Ação:	1.1152 - EMENDA IMPOSITIVA Nº 170/2022 - AQUISIÇÃO DE EQUIPAMENTOS	0,00	0,00	30.000,00	0,00	0,00	30.000,00
	1040 - 4.4.90.00.00	0,00	0,00	30.000,00	0,00	0,00	30.000,00
	102 - MSC - 1.500.1002 - 15% de Impostos e Transferência para a Saúde (LC nº 141/201	0,00	0,00	30.000,00	0,00	0,00	30.000,00
Ação:	1.1153 - EMENDA IMPOSITIVA Nº 171/2022 - REFORMA DO POSTO DE SAÚDE DO	0,00	0,00	100.000,00	0,00	0,00	100.000,00
	1041 - 4.4.90.00.00	0,00	0,00	100.000,00	0,00	0,00	100.000,00
	102 - MSC - 1.500.1002 - 15% de Impostos e Transferência para a Saúde (LC nº 141/201	0,00	0,00	100.000,00	0,00	0,00	100.000,00
Ação:	1.1168 - EMENDA IMPOSITIVA 155/2023- AQUISIÇÃO DE VEICULOS PARA	0,00	0,00	0,00	80.000,00	0,00	80.000,00
	1149 - 4.4.90.00.00	0,00	0,00	0,00	80.000,00	0,00	80.000,00

Prefeitura Municipal de Garanhuns

Avenida Santo Antônio, 126 - Santo Antônio - 55.293-000 - Garanhuns/ PE
CNPJ: 11.303.906/0001-00

Usuário: Timóteo Campos

Chave de Autenticação
1969-4324-829

Página
79 / 112

Demonstrativo de Compatibilidade entre PPA e LOA

PPA 2022 - 2025 - Valores em R\$

	Valor global	2022	2023	2024	2025	Total
102 - MSC - 1.500.1002 - 15% de Impostos e Transferência para a Saúde (LC nº 141/201	0,00	0,00	0,00	80.000,00	0,00	80.000,00
Ação: 1.1174 - EMENDA IMPOSITIVA 158/2023- AQUISIÇÃO DE MOBILIÁRIO PARA AS 1153 - 4.4.90.00.00	0,00 0,00	0,00 0,00	0,00 0,00	301.717,64 301.717,64	0,00 0,00	301.717,64 301.717,64
102 - MSC - 1.500.1002 - 15% de Impostos e Transferência para a Saúde (LC nº 141/201	0,00	0,00	0,00	301.717,64	0,00	301.717,64
Ação: 1.1175 - EMENDA IMPOSITIVA 077/2023 - AQUISIÇÃO DE BENS MÓVEIS E 1185 - 4.4.90.00.00	0,00 0,00	0,00 0,00	0,00 0,00	20.000,00 20.000,00	0,00 0,00	20.000,00 20.000,00
102 - MSC - 1.500.1002 - 15% de Impostos e Transferência para a Saúde (LC nº 141/201	0,00	0,00	0,00	20.000,00	0,00	20.000,00
Ação: 1.1176 - EMENDA IMPOSITIVA 079/2023 - AQUISIÇÃO DE BENS MÓVEIS E 1186 - 4.4.90.00.00	0,00 0,00	0,00 0,00	0,00 0,00	20.000,00 20.000,00	0,00 0,00	20.000,00 20.000,00
102 - MSC - 1.500.1002 - 15% de Impostos e Transferência para a Saúde (LC nº 141/201	0,00	0,00	0,00	20.000,00	0,00	20.000,00
Ação: 1.1177 - EMENDA IMPOSITIVA Nº 141/2023 - AQUISIÇÃO DE BENS MÓVEIS E 1187 - 4.4.90.00.00	0,00 0,00	0,00 0,00	0,00 0,00	20.856,81 20.856,81	0,00 0,00	20.856,81 20.856,81
102 - MSC - 1.500.1002 - 15% de Impostos e Transferência para a Saúde (LC nº 141/201	0,00	0,00	0,00	20.856,81	0,00	20.856,81
Ação: 1.1178 - EMENDA IMPOSITIVA Nº 121/2023 - AQUISIÇÃO DE EQUIPAMENTOS 1189 - 4.4.90.00.00	0,00 0,00	0,00 0,00	0,00 0,00	174.391,76 174.391,76	0,00 0,00	174.391,76 174.391,76
102 - MSC - 1.500.1002 - 15% de Impostos e Transferência para a Saúde (LC nº 141/201	0,00	0,00	0,00	174.391,76	0,00	174.391,76
Ação: 1.1180 - EMENDA IMPOSITIVA Nº 156/2023 - AQUISIÇÃO DE MOBILIÁRIO PARA 1194 - 4.4.90.00.00	0,00 0,00	0,00 0,00	0,00 0,00	301.717,64 301.717,64	0,00 0,00	301.717,64 301.717,64
102 - MSC - 1.500.1002 - 15% de Impostos e Transferência para a Saúde (LC nº 141/201	0,00	0,00	0,00	301.717,64	0,00	301.717,64
Ação: 1.1183 - EMENDA IMPOSITIVA Nº 089/2023 - AQUISIÇÃO DE EQUIPAMENTOS E 1174 - 4.4.90.00.00	0,00 0,00	0,00 0,00	0,00 0,00	30.000,00 30.000,00	0,00 0,00	30.000,00 30.000,00
102 - MSC - 1.500.1002 - 15% de Impostos e Transferência para a Saúde (LC nº 141/201	0,00	0,00	0,00	30.000,00	0,00	30.000,00
Ação: 1.1184 - EMENDA IMPOSITIVA Nº 090/2023 - AQUISIÇÃO DE EQUIPAMENTOS E 1179 - 4.4.90.00.00	0,00 0,00	0,00 0,00	0,00 0,00	30.000,00 30.000,00	0,00 0,00	30.000,00 30.000,00
102 - MSC - 1.500.1002 - 15% de Impostos e Transferência para a Saúde (LC nº 141/201	0,00	0,00	0,00	30.000,00	0,00	30.000,00
Ação: 1.1185 - EMENDA IMPOSITIVA Nº 078/2023 - AQUISIÇÃO DE BENS MÓVEIS E 1183 - 4.4.90.00.00	0,00 0,00	0,00 0,00	0,00 0,00	10.000,00 10.000,00	0,00 0,00	10.000,00 10.000,00
102 - MSC - 1.500.1002 - 15% de Impostos e Transferência para a Saúde (LC nº 141/201	0,00	0,00	0,00	10.000,00	0,00	10.000,00
Ação: 1.1186 - EMENDA IMPOSITIVA 143/2023- REQUALIFICAÇÃO DE UNIDADES 1154 - 4.4.90.00.00	0,00 0,00	0,00 0,00	0,00 0,00	30.000,00 30.000,00	0,00 0,00	30.000,00 30.000,00
102 - MSC - 1.500.1002 - 15% de Impostos e Transferência para a Saúde (LC nº 141/201	0,00	0,00	0,00	30.000,00	0,00	30.000,00
Ação: 1.1187 - EMENDA IMPOSITIVA 144/2023-REQUALIFICAÇÃO DO POSTO DE SAÚDE, 1156 - 4.4.90.00.00	0,00 0,00	0,00 0,00	0,00 0,00	50.000,00 50.000,00	0,00 0,00	50.000,00 50.000,00
102 - MSC - 1.500.1002 - 15% de Impostos e Transferência para a Saúde (LC nº 141/201	0,00	0,00	0,00	50.000,00	0,00	50.000,00

Prefeitura Municipal de Garanhuns

Avenida Santo Antônio, 126 - Santo Antônio - 55.293-000 - Garanhuns/ PE
CNPJ: 11.303.906/0001-00

Usuário: Timóteo Campos

Chave de Autenticação
1969-4324-829

Página
80 / 112

Demonstrativo de Compatibilidade entre PPA e LOA

		PPA 2022 - 2025 - Valores em R\$					
		Valor global	2022	2023	2024	2025	Total
Ação:	1.1191 - EMENDA IMPOSITIVA 160/2023- AQUISIÇÃO DE MOBILIÁRIO PARA AS	0,00	0,00	0,00	170.858,82	0,00	170.858,82
	1164 - 4.4.90.00.00	0,00	0,00	0,00	170.858,82	0,00	170.858,82
	102 - MSC - 1.500.1002 - 15% de Impostos e Transferência para a Saúde (LC nº 141/201	0,00	0,00	0,00	170.858,82	0,00	170.858,82
Ação:	1.1192 - EMENDA IMPOSITIVA 091/2023- AQUISIÇÃO DE MOBILIÁRIO E	0,00	0,00	0,00	30.000,00	0,00	30.000,00
	1165 - 4.4.90.00.00	0,00	0,00	0,00	30.000,00	0,00	30.000,00
	102 - MSC - 1.500.1002 - 15% de Impostos e Transferência para a Saúde (LC nº 141/201	0,00	0,00	0,00	30.000,00	0,00	30.000,00
Ação:	2.437 - ATENÇÃO PRIMÁRIA À CRIANÇA DE 0 A 6 ANOS - ORÇAMENTO CRIANÇA	0,00	0,00	0,00	50.000,00	53.357,85	103.357,85
	1090 - 3.3.90.00.00	0,00	0,00	0,00	50.000,00	53.357,85	103.357,85
	102 - MSC - 1.500.1002 - 15% de Impostos e Transferência para a Saúde (LC nº 141/201	0,00	0,00	0,00	50.000,00	53.357,85	103.357,85
Ação:	2.2280 - MANUTENÇÃO DAS AÇÕES E SERVIÇOS PÚBLICOS EM SAÚDE - ATENÇÃO	0,00	15.527.000,00	16.687.000,00	17.260.000,00	18.952.708,31	68.426.708,31
	643 - 3.1.90.00.00	0,00	13.700.000,00	13.700.000,00	13.950.000,00	15.420.418,65	56.770.418,65
	102 - MSC - 1.500.1002 - 15% de Impostos e Transferência para a Saúde (LC nº 141/201	0,00	2.700.000,00	2.700.000,00	2.950.000,00	3.148.113,15	11.498.113,15
	120 - MSC - 1.600.0000 - Recursos do SUS - Bloco de Manutenção das Ações e Serviços P	0,00	11.000.000,00	11.000.000,00	11.000.000,00	12.272.305,50	45.272.305,50
	644 - 3.1.91.00.00	0,00	100.000,00	187.000,00	205.000,00	218.767,18	710.767,18
	102 - MSC - 1.500.1002 - 15% de Impostos e Transferência para a Saúde (LC nº 141/201	0,00	20.000,00	157.000,00	200.000,00	213.431,40	590.431,40
	120 - MSC - 1.600.0000 - Recursos do SUS - Bloco de Manutenção das Ações e Serviços P	0,00	80.000,00	30.000,00	5.000,00	5.335,78	120.335,78
	552 - 3.3.90.00.00	0,00	1.707.000,00	2.750.000,00	3.005.000,00	3.206.806,78	10.668.806,78
	102 - MSC - 1.500.1002 - 15% de Impostos e Transferência para a Saúde (LC nº 141/201	0,00	454.000,00	700.000,00	500.000,00	533.578,50	2.187.578,50
	120 - MSC - 1.600.0000 - Recursos do SUS - Bloco de Manutenção das Ações e Serviços P	0,00	1.252.000,00	2.000.000,00	2.500.000,00	2.667.892,50	8.419.892,50
	133 - MSC - 1.621.0000 - Recursos do SUS Governo Estadual	0,00	1.000,00	50.000,00	5.000,00	5.335,78	61.335,78
	554 - 4.4.90.00.00	0,00	20.000,00	50.000,00	100.000,00	106.715,70	276.715,70
	102 - MSC - 1.500.1002 - 15% de Impostos e Transferência para a Saúde (LC nº 141/201	0,00	20.000,00	50.000,00	100.000,00	106.715,70	276.715,70
Ação:	2.2281 - MANUTENÇÃO DAS ATIVIDADES DO PROGRAMA DE AGENTES	0,00	10.189.000,00	10.401.000,00	12.767.000,00	13.624.393,41	46.981.393,41
	641 - 3.1.90.00.00	0,00	8.550.000,00	7.292.000,00	9.010.000,00	9.615.084,56	34.467.084,56
	102 - MSC - 1.500.1002 - 15% de Impostos e Transferência para a Saúde (LC nº 141/201	0,00	1.151.000,00	50.000,00	5.000,00	5.335,78	1.211.335,78
	120 - MSC - 1.600.0000 - Recursos do SUS - Bloco de Manutenção das Ações e Serviços P	0,00	7.399.000,00	100.000,00	5.000,00	5.335,78	7.509.335,78
	137 - MSC - 1.604.0000 - Transferências Provenientes do Governo Federal Destinadas ao	0,00	0,00	7.142.000,00	9.000.000,00	9.604.413,00	25.746.413,00
	642 - 3.1.91.00.00	0,00	1.500.000,00	3.050.000,00	3.505.000,00	3.740.385,28	11.795.385,28
	102 - MSC - 1.500.1002 - 15% de Impostos e Transferência para a Saúde (LC nº 141/201	0,00	50.000,00	3.000.000,00	3.500.000,00	3.735.049,50	10.285.049,50
	120 - MSC - 1.600.0000 - Recursos do SUS - Bloco de Manutenção das Ações e Serviços P	0,00	1.450.000,00	50.000,00	5.000,00	5.335,78	1.510.335,78
	556 - 3.3.90.00.00	0,00	133.000,00	53.000,00	250.000,00	266.789,25	702.789,25
	102 - MSC - 1.500.1002 - 15% de Impostos e Transferência para a Saúde (LC nº 141/201	0,00	3.000,00	3.000,00	50.000,00	53.357,85	109.357,85
	120 - MSC - 1.600.0000 - Recursos do SUS - Bloco de Manutenção das Ações e Serviços P	0,00	130.000,00	50.000,00	200.000,00	213.431,40	593.431,40
	557 - 4.4.90.00.00	0,00	6.000,00	6.000,00	2.000,00	2.134,32	16.134,32
	102 - MSC - 1.500.1002 - 15% de Impostos e Transferência para a Saúde (LC nº 141/201	0,00	1.000,00	1.000,00	1.000,00	1.067,16	4.067,16

Prefeitura Municipal de Garanhuns

Avenida Santo Antônio, 126 - Santo Antônio - 55.293-000 - Garanhuns/ PE
CNPJ: 11.303.906/0001-00

Usuário: Timóteo Campos

Chave de Autenticação
1969-4324-829

Página
81 / 112

Demonstrativo de Compatibilidade entre PPA e LOA

		PPA 2022 - 2025 - Valores em R\$					
		Valor global	2022	2023	2024	2025	Total
	120 - MSC - 1.600.0000 - Recursos do SUS - Bloco de Manutenção das Ações e Serviços P	0,00	5.000,00	5.000,00	1.000,00	1.067,16	12.067,16
Ação:	2.2282 - MANUTENÇÃO DOS POLOS DO PROGRAMA ACADEMIA DA SAÚDE	0,00	175.500,00	184.000,00	194.000,00	207.028,47	760.528,47
	639 - 3.1.90.00.00	0,00	140.000,00	130.000,00	155.000,00	165.409,33	590.409,33
	102 - MSC - 1.500.1002 - 15% de Impostos e Transferência para a Saúde (LC nº 141/201	0,00	40.000,00	30.000,00	25.000,00	26.678,92	121.678,92
	120 - MSC - 1.600.0000 - Recursos do SUS - Bloco de Manutenção das Ações e Serviços P	0,00	100.000,00	100.000,00	130.000,00	138.730,41	468.730,41
	640 - 3.1.91.00.00	0,00	6.000,00	11.000,00	16.000,00	17.074,52	50.074,52
	102 - MSC - 1.500.1002 - 15% de Impostos e Transferência para a Saúde (LC nº 141/201	0,00	5.000,00	10.000,00	15.000,00	16.007,36	46.007,36
	120 - MSC - 1.600.0000 - Recursos do SUS - Bloco de Manutenção das Ações e Serviços P	0,00	1.000,00	1.000,00	1.000,00	1.067,16	4.067,16
	570 - 3.3.90.00.00	0,00	19.000,00	33.000,00	21.000,00	22.410,30	95.410,30
	102 - MSC - 1.500.1002 - 15% de Impostos e Transferência para a Saúde (LC nº 141/201	0,00	3.000,00	3.000,00	1.000,00	1.067,16	8.067,16
	120 - MSC - 1.600.0000 - Recursos do SUS - Bloco de Manutenção das Ações e Serviços P	0,00	16.000,00	30.000,00	20.000,00	21.343,14	87.343,14
	571 - 4.4.90.00.00	0,00	10.500,00	10.000,00	2.000,00	2.134,32	24.634,32
	102 - MSC - 1.500.1002 - 15% de Impostos e Transferência para a Saúde (LC nº 141/201	0,00	3.500,00	3.000,00	1.000,00	1.067,16	8.567,16
	120 - MSC - 1.600.0000 - Recursos do SUS - Bloco de Manutenção das Ações e Serviços P	0,00	7.000,00	7.000,00	1.000,00	1.067,16	16.067,16
Ação:	2.2283 - MANUTENÇÃO DO PROGRAMA SAÚDE NA ESCOLA	0,00	37.000,00	37.000,00	29.000,00	30.947,56	133.947,56
	501 - 3.3.90.00.00	0,00	27.000,00	27.000,00	19.000,00	20.275,99	93.275,99
	102 - MSC - 1.500.1002 - 15% de Impostos e Transferência para a Saúde (LC nº 141/201	0,00	4.000,00	4.000,00	4.000,00	4.268,63	16.268,63
	120 - MSC - 1.600.0000 - Recursos do SUS - Bloco de Manutenção das Ações e Serviços P	0,00	23.000,00	23.000,00	15.000,00	16.007,36	77.007,36
	502 - 4.4.90.00.00	0,00	10.000,00	10.000,00	10.000,00	10.671,57	40.671,57
	102 - MSC - 1.500.1002 - 15% de Impostos e Transferência para a Saúde (LC nº 141/201	0,00	1.000,00	1.000,00	1.000,00	1.067,16	4.067,16
	121 - MSC - 1.601.0000 - Recursos do SUS - Bloco de Estruturação da Rede de Serviços P	0,00	9.000,00	9.000,00	9.000,00	9.604,41	36.604,41
Ação:	2.2284 - AMPLIAÇÃO E MANUTENÇÃO DE EQUIPES DE SAÚDE BUCAL	0,00	3.491.000,00	1.955.000,00	2.026.000,00	2.162.060,08	9.634.060,08
	637 - 3.1.90.00.00	0,00	3.400.000,00	1.780.000,00	1.506.000,00	1.607.138,44	8.293.138,44
	102 - MSC - 1.500.1002 - 15% de Impostos e Transferência para a Saúde (LC nº 141/201	0,00	750.000,00	280.000,00	250.000,00	266.789,25	1.546.789,25
	120 - MSC - 1.600.0000 - Recursos do SUS - Bloco de Manutenção das Ações e Serviços P	0,00	2.650.000,00	1.500.000,00	1.256.000,00	1.340.349,19	6.746.349,19
	638 - 3.1.91.00.00	0,00	60.000,00	110.000,00	80.000,00	85.372,56	335.372,56
	102 - MSC - 1.500.1002 - 15% de Impostos e Transferência para a Saúde (LC nº 141/201	0,00	10.000,00	80.000,00	75.000,00	80.036,78	245.036,78
	120 - MSC - 1.600.0000 - Recursos do SUS - Bloco de Manutenção das Ações e Serviços P	0,00	50.000,00	30.000,00	5.000,00	5.335,78	90.335,78
	577 - 3.3.90.00.00	0,00	22.000,00	56.000,00	180.000,00	192.088,26	450.088,26
	102 - MSC - 1.500.1002 - 15% de Impostos e Transferência para a Saúde (LC nº 141/201	0,00	6.000,00	6.000,00	30.000,00	32.014,71	74.014,71
	120 - MSC - 1.600.0000 - Recursos do SUS - Bloco de Manutenção das Ações e Serviços P	0,00	16.000,00	50.000,00	150.000,00	160.073,55	376.073,55
	579 - 4.4.90.00.00	0,00	9.000,00	9.000,00	260.000,00	277.460,82	555.460,82
	102 - MSC - 1.500.1002 - 15% de Impostos e Transferência para a Saúde (LC nº 141/201	0,00	3.000,00	3.000,00	10.000,00	10.671,57	26.671,57
	120 - MSC - 1.600.0000 - Recursos do SUS - Bloco de Manutenção das Ações e Serviços P	0,00	6.000,00	6.000,00	250.000,00	266.789,25	528.789,25
Ação:	2.2285 - IMPLANTAÇÃO E MANUTENÇÃO DE EQUIPE DE CONSULTÓRIO NA RUA	0,00	423.000,00	140.000,00	140.000,00	149.401,98	852.401,98

Prefeitura Municipal de Garanhuns

Avenida Santo Antônio, 126 - Santo Antônio - 55.293-000 - Garanhuns/ PE
CNPJ: 11.303.906/0001-00

Usuário: Timóteo Campos

Chave de Autenticação
1969-4324-829

Página
82 / 112

Demonstrativo de Compatibilidade entre PPA e LOA

		PPA 2022 - 2025 - Valores em R\$					
		Valor global	2022	2023	2024	2025	Total
	580 - 3.3.90.00.00	0,00	338.000,00	100.000,00	100.000,00	106.715,70	644.715,70
	102 - MSC - 1.500.1002 - 15% de Impostos e Transferência para a Saúde (LC nº 141/201	0,00	101.000,00	50.000,00	50.000,00	53.357,85	254.357,85
	120 - MSC - 1.600.0000 - Recursos do SUS - Bloco de Manutenção das Ações e Serviços P	0,00	237.000,00	50.000,00	50.000,00	53.357,85	390.357,85
	581 - 4.4.90.00.00	0,00	85.000,00	40.000,00	40.000,00	42.686,28	207.686,28
	102 - MSC - 1.500.1002 - 15% de Impostos e Transferência para a Saúde (LC nº 141/201	0,00	68.000,00	30.000,00	30.000,00	32.014,71	160.014,71
	120 - MSC - 1.600.0000 - Recursos do SUS - Bloco de Manutenção das Ações e Serviços P	0,00	17.000,00	10.000,00	10.000,00	10.671,57	47.671,57
Ação:	2.2286 - IMPLANTAÇÃO E MANUTENÇÃO DE UNIDADE ODONTOLÓGICA MÓVEL	0,00	59.000,00	56.000,00	34.000,00	36.283,34	185.283,34
	582 - 3.3.90.00.00	0,00	47.000,00	44.000,00	31.000,00	33.081,87	155.081,87
	102 - MSC - 1.500.1002 - 15% de Impostos e Transferência para a Saúde (LC nº 141/201	0,00	14.000,00	14.000,00	1.000,00	1.067,16	30.067,16
	120 - MSC - 1.600.0000 - Recursos do SUS - Bloco de Manutenção das Ações e Serviços P	0,00	33.000,00	30.000,00	30.000,00	32.014,71	125.014,71
	583 - 4.4.90.00.00	0,00	12.000,00	12.000,00	3.000,00	3.201,47	30.201,47
	102 - MSC - 1.500.1002 - 15% de Impostos e Transferência para a Saúde (LC nº 141/201	0,00	10.000,00	10.000,00	1.000,00	1.067,16	22.067,16
	120 - MSC - 1.600.0000 - Recursos do SUS - Bloco de Manutenção das Ações e Serviços P	0,00	2.000,00	2.000,00	2.000,00	2.134,31	8.134,31
Ação:	2.2287 - IMPLANTAÇÃO E MANUTENÇÃO DE EQUIPES DE SERVIÇOS DE ATENÇÃO	0,00	728.000,00	110.000,00	33.000,00	35.216,19	906.216,19
	584 - 3.3.90.00.00	0,00	583.000,00	80.000,00	31.000,00	33.081,87	727.081,87
	102 - MSC - 1.500.1002 - 15% de Impostos e Transferência para a Saúde (LC nº 141/201	0,00	175.000,00	50.000,00	1.000,00	1.067,16	227.067,16
	120 - MSC - 1.600.0000 - Recursos do SUS - Bloco de Manutenção das Ações e Serviços P	0,00	408.000,00	30.000,00	30.000,00	32.014,71	500.014,71
	585 - 4.4.90.00.00	0,00	145.000,00	30.000,00	2.000,00	2.134,32	179.134,32
	102 - MSC - 1.500.1002 - 15% de Impostos e Transferência para a Saúde (LC nº 141/201	0,00	116.000,00	20.000,00	1.000,00	1.067,16	138.067,16
	120 - MSC - 1.600.0000 - Recursos do SUS - Bloco de Manutenção das Ações e Serviços P	0,00	29.000,00	10.000,00	1.000,00	1.067,16	41.067,16
Ação:	2.2288 - MANUTENÇÃO DAS ATIVIDADES DO PROGRAMA DE SEGURANÇA	0,00	19.000,00	0,00	0,00	0,00	19.000,00
	589 - 3.3.90.00.00	0,00	19.000,00	0,00	0,00	0,00	19.000,00
	102 - MSC - 1.500.1002 - 15% de Impostos e Transferência para a Saúde (LC nº 141/201	0,00	3.000,00	0,00	0,00	0,00	3.000,00
	120 - MSC - 1.600.0000 - Recursos do SUS - Bloco de Manutenção das Ações e Serviços P	0,00	16.000,00	0,00	0,00	0,00	16.000,00
Ação:	2.2396 - AQUISIÇÃO E MANUTENÇÃO DE SOFTWARE MÓVEL DESTINADOS AO	0,00	30.000,00	0,00	0,00	0,00	30.000,00
	779 - 3.3.90.00.00	0,00	30.000,00	0,00	0,00	0,00	30.000,00
	102 - MSC - 1.500.1002 - 15% de Impostos e Transferência para a Saúde (LC nº 141/201	0,00	30.000,00	0,00	0,00	0,00	30.000,00
Ação:	2.2429 - AQUISIÇÃO E MANUTENÇÃO DE SOFTWARE MÓVEL DESTINADOS AO	0,00	0,00	30.000,00	30.000,00	32.014,71	92.014,71
	902 - 3.3.90.00.00	0,00	0,00	30.000,00	30.000,00	32.014,71	92.014,71
	102 - MSC - 1.500.1002 - 15% de Impostos e Transferência para a Saúde (LC nº 141/201	0,00	0,00	30.000,00	30.000,00	32.014,71	92.014,71
Ação:	2.2485 - EMENDA IMPOSITIVA Nº 167/2022 - ELABORAÇÃO E MANUTENÇÃO DE	0,00	0,00	75.613,88	0,00	0,00	75.613,88
	1038 - 3.3.90.00.00	0,00	0,00	75.613,88	0,00	0,00	75.613,88
	102 - MSC - 1.500.1002 - 15% de Impostos e Transferência para a Saúde (LC nº 141/201	0,00	0,00	75.613,88	0,00	0,00	75.613,88
Ação:	2.2533 - EMENDA IMPOSITIVA 068/2023- MANUTENÇÃO DA UBS E DOS	0,00	0,00	0,00	77.924,70	0,00	77.924,70

Prefeitura Municipal de Garanhuns

Avenida Santo Antônio, 126 - Santo Antônio - 55.293-000 - Garanhuns/ PE
CNPJ: 11.303.906/0001-00

Usuário: Timóteo Campos

Chave de Autenticação
1969-4324-829

Página
83 / 112

Demonstrativo de Compatibilidade entre PPA e LOA

PPA 2022 - 2025 - Valores em R\$

		Valor global	2022	2023	2024	2025	Total
	1148 - 3.3.90.00.00	0,00	0,00	0,00	77.924,70	0,00	77.924,70
	102 - MSC - 1.500.1002 - 15% de Impostos e Transferência para a Saúde (LC nº 141/201	0,00	0,00	0,00	77.924,70	0,00	77.924,70
Ação:	2.2534 - EMENDA IMPOSITIVA 003/2023- MANUTENÇÃO DAS ATIVIDADES DA	0,00	0,00	0,00	50.000,00	0,00	50.000,00
	1150 - 3.3.90.00.00	0,00	0,00	0,00	50.000,00	0,00	50.000,00
	101 - MSC - 1.500.1001 - 25% de Impostos e Transferências para a Educação (Art. 212 C	0,00	0,00	0,00	50.000,00	0,00	50.000,00
Ação:	2.2535 - EMENDA IMPOSITIVA 002/2023- MANUTENÇÃO DAS ATIVIDADES DA	0,00	0,00	0,00	74.391,76	0,00	74.391,76
	1151 - 3.3.90.00.00	0,00	0,00	0,00	74.391,76	0,00	74.391,76
	102 - MSC - 1.500.1002 - 15% de Impostos e Transferência para a Saúde (LC nº 141/201	0,00	0,00	0,00	74.391,76	0,00	74.391,76
Ação:	2.2541 - EMENDA IMPOSITIVA Nº 145/2023 - AÇÕES VINCULADAS A ATENÇÃO	0,00	0,00	0,00	28.717,64	0,00	28.717,64
	1190 - 3.3.90.00.00	0,00	0,00	0,00	28.717,64	0,00	28.717,64
	102 - MSC - 1.500.1002 - 15% de Impostos e Transferência para a Saúde (LC nº 141/201	0,00	0,00	0,00	28.717,64	0,00	28.717,64
Ação:	2.2542 - EMENDA IMPOSITIVA Nº 036/2023 - MANUTENÇÃO DAS ATIVIDADES DO	0,00	0,00	0,00	30.000,00	0,00	30.000,00
	1191 - 3.3.90.00.00	0,00	0,00	0,00	30.000,00	0,00	30.000,00
	102 - MSC - 1.500.1002 - 15% de Impostos e Transferência para a Saúde (LC nº 141/201	0,00	0,00	0,00	30.000,00	0,00	30.000,00
Ação:	2.2545 - EMENDA IMPOSITIVA Nº 127/2023 - AQUISIÇÃO DE MEDICAMENTO E	0,00	0,00	0,00	44.164,00	0,00	44.164,00
	1195 - 3.3.90.00.00	0,00	0,00	0,00	44.164,00	0,00	44.164,00
	102 - MSC - 1.500.1002 - 15% de Impostos e Transferência para a Saúde (LC nº 141/201	0,00	0,00	0,00	44.164,00	0,00	44.164,00
Ação:	2.2548 - EMENDA IMPOSITIVA Nº 136/2023 - MANUTENÇÃO DA UBS PROFESSOR	0,00	0,00	0,00	46.467,06	0,00	46.467,06
	1178 - 3.3.90.00.00	0,00	0,00	0,00	46.467,06	0,00	46.467,06
	102 - MSC - 1.500.1002 - 15% de Impostos e Transferência para a Saúde (LC nº 141/201	0,00	0,00	0,00	46.467,06	0,00	46.467,06
Ação:	2.2549 - EMENDA IMPOSITIVA Nº 130/2023 - AQUISIÇÃO DE INSUMOS, MATERIAL	0,00	0,00	0,00	40.000,00	0,00	40.000,00
	1180 - 3.3.90.00.00	0,00	0,00	0,00	40.000,00	0,00	40.000,00
	102 - MSC - 1.500.1002 - 15% de Impostos e Transferência para a Saúde (LC nº 141/201	0,00	0,00	0,00	40.000,00	0,00	40.000,00
Ação:	2.2550 - EMENDA IMPOSITIVA Nº 131/2023 - AQUISIÇÃO DE INSUMOS, MATERIAL	0,00	0,00	0,00	50.000,00	0,00	50.000,00
	1181 - 3.3.90.00.00	0,00	0,00	0,00	50.000,00	0,00	50.000,00
	102 - MSC - 1.500.1002 - 15% de Impostos e Transferência para a Saúde (LC nº 141/201	0,00	0,00	0,00	50.000,00	0,00	50.000,00
Ação:	2.2553 - EMENDA IMPOSITIVA 038/2023- MANUTENÇÃO DOS POLOS DO	0,00	0,00	0,00	35.000,00	0,00	35.000,00
	1155 - 3.3.90.00.00	0,00	0,00	0,00	35.000,00	0,00	35.000,00
	102 - MSC - 1.500.1002 - 15% de Impostos e Transferência para a Saúde (LC nº 141/201	0,00	0,00	0,00	35.000,00	0,00	35.000,00
Ação:	2.2555 - EMENDA IMPOSITIVA 084/2023- AQUISIÇÃO E MANUTENÇÃO DE	0,00	0,00	0,00	30.000,00	0,00	30.000,00
	1158 - 4.4.90.00.00	0,00	0,00	0,00	30.000,00	0,00	30.000,00
	102 - MSC - 1.500.1002 - 15% de Impostos e Transferência para a Saúde (LC nº 141/201	0,00	0,00	0,00	30.000,00	0,00	30.000,00
Ação:	2.2562 - EMENDA IMPOSITIVA 129/2023- AQUISIÇÃO DE INSUMOS,	0,00	0,00	0,00	26.694,82	0,00	26.694,82
	1161 - 3.3.90.00.00	0,00	0,00	0,00	26.694,82	0,00	26.694,82

Prefeitura Municipal de Garanhuns

Avenida Santo Antônio, 126 - Santo Antônio - 55.293-000 - Garanhuns/ PE
CNPJ: 11.303.906/0001-00

Usuário: Timóteo Campos

Chave de Autenticação
1969-4324-829

Página
84 / 112

Demonstrativo de Compatibilidade entre PPA e LOA

PPA 2022 - 2025 - Valores em R\$

	Valor global	2022	2023	2024	2025	Total
102 - MSC - 1.500.1002 - 15% de Impostos e Transferência para a Saúde (LC nº 141/201	0,00	0,00	0,00	26.694,82	0,00	26.694,82
Ação: 2.2564 - EMENDA IMPOSITIVA 119/2023 - REQUALIFICAÇÃO DA UBS LÚCIA	0,00	0,00	0,00	174.391,76	0,00	174.391,76
1173 - 3.3.90.00.00	0,00	0,00	0,00	154.391,76	0,00	154.391,76
102 - MSC - 1.500.1002 - 15% de Impostos e Transferência para a Saúde (LC nº 141/201	0,00	0,00	0,00	154.391,76	0,00	154.391,76
1175 - 4.4.90.00.00	0,00	0,00	0,00	20.000,00	0,00	20.000,00
102 - MSC - 1.500.1002 - 15% de Impostos e Transferência para a Saúde (LC nº 141/201	0,00	0,00	0,00	20.000,00	0,00	20.000,00
Ação: 2.2565 - EMENDA IMPOSITIVA Nº 154/2023 - REQUALIFICAÇÃO DA UBS	0,00	0,00	0,00	90.858,82	0,00	90.858,82
1176 - 3.3.90.00.00	0,00	0,00	0,00	80.858,82	0,00	80.858,82
102 - MSC - 1.500.1002 - 15% de Impostos e Transferência para a Saúde (LC nº 141/201	0,00	0,00	0,00	80.858,82	0,00	80.858,82
1177 - 4.4.90.00.00	0,00	0,00	0,00	10.000,00	0,00	10.000,00
102 - MSC - 1.500.1002 - 15% de Impostos e Transferência para a Saúde (LC nº 141/201	0,00	0,00	0,00	10.000,00	0,00	10.000,00
Subfunção: 302 - Assistência Hospitalar e Ambulatorial	0,00	28.166.000,00	35.779.000,00	45.811.718,23	31.294.112,18	141.050.830,41
Programa: 1003 - ASSISTÊNCIA ESPECIALIZADA À SAÚDE DA POPULAÇÃO	0,00	28.166.000,00	35.779.000,00	45.811.718,23	31.294.112,18	141.050.830,41
Ação: 1.1047 - CONSTRUÇÃO, REFORMA E AQUISIÇÃO DE BENS MÓVEIS E IMÓVEIS	0,00	813.000,00	0,00	0,00	0,00	813.000,00
609 - 4.4.90.00.00	0,00	813.000,00	0,00	0,00	0,00	813.000,00
102 - MSC - 1.500.1002 - 15% de Impostos e Transferência para a Saúde (LC nº 141/201	0,00	213.000,00	0,00	0,00	0,00	213.000,00
120 - MSC - 1.600.0000 - Recursos do SUS - Bloco de Manutenção das Ações e Serviços P	0,00	200.000,00	0,00	0,00	0,00	200.000,00
121 - MSC - 1.601.0000 - Recursos do SUS - Bloco de Estruturação da Rede de Serviços P	0,00	400.000,00	0,00	0,00	0,00	400.000,00
Ação: 1.1089 - CONSTRUÇÃO, REFORMA E AQUISIÇÃO DE EQUIOAMENTOS E BENS	0,00	0,00	7.450.000,00	16.907.729,44	288.132,39	24.645.861,83
903 - 4.4.90.00.00	0,00	0,00	7.450.000,00	16.907.729,44	288.132,39	24.645.861,83
102 - MSC - 1.500.1002 - 15% de Impostos e Transferência para a Saúde (LC nº 141/201	0,00	0,00	7.000.000,00	300.000,00	213.431,40	7.513.431,40
120 - MSC - 1.600.0000 - Recursos do SUS - Bloco de Manutenção das Ações e Serviços P	0,00	0,00	50.000,00	1.557.729,44	21.343,14	1.629.072,58
121 - MSC - 1.601.0000 - Recursos do SUS - Bloco de Estruturação da Rede de Serviços P	0,00	0,00	400.000,00	50.000,00	53.357,85	503.357,85
125 - MSC - 1.754.0000 - Recursos de Operações de Créditos	0,00	0,00	0,00	15.000.000,00	0,00	15.000.000,00
Ação: 1.1109 - EMENDA IMPOSITIVA Nº 030/2022 - AQUISIÇÃO DE 02 MOTOCICLETAS	0,00	0,00	70.000,00	0,00	0,00	70.000,00
978 - 4.4.90.00.00	0,00	0,00	70.000,00	0,00	0,00	70.000,00
102 - MSC - 1.500.1002 - 15% de Impostos e Transferência para a Saúde (LC nº 141/201	0,00	0,00	70.000,00	0,00	0,00	70.000,00
Ação: 1.1114 - EMENDA IMPOSITIVA Nº 035/2022 - RECURSOS PARA IMPLANTAÇÃO DO	0,00	0,00	50.000,00	0,00	0,00	50.000,00
983 - 4.4.90.00.00	0,00	0,00	50.000,00	0,00	0,00	50.000,00
102 - MSC - 1.500.1002 - 15% de Impostos e Transferência para a Saúde (LC nº 141/201	0,00	0,00	50.000,00	0,00	0,00	50.000,00
Ação: 1.1179 - EMENDA IMPOSITIVA Nº 045/2023 - AQUISIÇÃO DE MATERIAIS	0,00	0,00	0,00	30.000,00	0,00	30.000,00
1192 - 4.4.90.00.00	0,00	0,00	0,00	30.000,00	0,00	30.000,00
102 - MSC - 1.500.1002 - 15% de Impostos e Transferência para a Saúde (LC nº 141/201	0,00	0,00	0,00	30.000,00	0,00	30.000,00
Ação: 2.2289 - IMPLANTAÇÃO E MANUTENÇÃO DE LABORATÓRIO MUNICIPAL	0,00	155.000,00	80.000,00	20.000,00	21.343,12	276.343,12

Prefeitura Municipal de Garanhuns

Avenida Santo Antônio, 126 - Santo Antônio - 55.293-000 - Garanhuns/ PE
CNPJ: 11.303.906/0001-00

Usuário: Timóteo Campos

Chave de Autenticação
1969-4324-829

Página
85 / 112

Demonstrativo de Compatibilidade entre PPA e LOA

		PPA 2022 - 2025 - Valores em R\$					
		Valor global	2022	2023	2024	2025	Total
	600 - 3.3.90.00.00	0,00	115.000,00	40.000,00	10.000,00	10.671,56	175.671,56
	102 - MSC - 1.500.1002 - 15% de Impostos e Transferência para a Saúde (LC nº 141/201	0,00	15.000,00	10.000,00	5.000,00	5.335,78	35.335,78
	120 - MSC - 1.600.0000 - Recursos do SUS - Bloco de Manutenção das Ações e Serviços P	0,00	100.000,00	30.000,00	5.000,00	5.335,78	140.335,78
	601 - 4.4.90.00.00	0,00	40.000,00	40.000,00	10.000,00	10.671,56	100.671,56
	102 - MSC - 1.500.1002 - 15% de Impostos e Transferência para a Saúde (LC nº 141/201	0,00	30.000,00	30.000,00	5.000,00	5.335,78	70.335,78
	120 - MSC - 1.600.0000 - Recursos do SUS - Bloco de Manutenção das Ações e Serviços P	0,00	10.000,00	10.000,00	5.000,00	5.335,78	30.335,78
Ação:	2.2290 - MANUTENÇÃO DAS ATIVIDADES DO SAMU	0,00	1.950.000,00	2.236.000,00	2.218.000,00	2.366.954,20	8.770.954,20
	733 - 3.1.90.00.00	0,00	1.600.000,00	1.716.000,00	1.633.000,00	1.742.667,38	6.691.667,38
	102 - MSC - 1.500.1002 - 15% de Impostos e Transferência para a Saúde (LC nº 141/201	0,00	389.000,00	389.000,00	300.000,00	320.147,10	1.398.147,10
	120 - MSC - 1.600.0000 - Recursos do SUS - Bloco de Manutenção das Ações e Serviços P	0,00	0,00	200.000,00	60.000,00	64.029,42	324.029,42
	133 - MSC - 1.621.0000 - Recursos do SUS Governo Estadual	0,00	1.211.000,00	1.127.000,00	1.273.000,00	1.358.490,86	4.969.490,86
	734 - 3.1.91.00.00	0,00	50.000,00	30.000,00	35.000,00	37.350,48	152.350,48
	102 - MSC - 1.500.1002 - 15% de Impostos e Transferência para a Saúde (LC nº 141/201	0,00	10.000,00	10.000,00	25.000,00	26.678,92	71.678,92
	120 - MSC - 1.600.0000 - Recursos do SUS - Bloco de Manutenção das Ações e Serviços P	0,00	0,00	10.000,00	5.000,00	5.335,78	20.335,78
	133 - MSC - 1.621.0000 - Recursos do SUS Governo Estadual	0,00	40.000,00	10.000,00	5.000,00	5.335,78	60.335,78
	604 - 3.3.90.00.00	0,00	250.000,00	460.000,00	530.000,00	565.593,21	1.805.593,21
	102 - MSC - 1.500.1002 - 15% de Impostos e Transferência para a Saúde (LC nº 141/201	0,00	20.000,00	10.000,00	10.000,00	10.671,57	50.671,57
	120 - MSC - 1.600.0000 - Recursos do SUS - Bloco de Manutenção das Ações e Serviços P	0,00	130.000,00	250.000,00	70.000,00	74.700,99	524.700,99
	133 - MSC - 1.621.0000 - Recursos do SUS Governo Estadual	0,00	100.000,00	200.000,00	450.000,00	480.220,65	1.230.220,65
	606 - 4.4.90.00.00	0,00	50.000,00	30.000,00	20.000,00	21.343,13	121.343,13
	102 - MSC - 1.500.1002 - 15% de Impostos e Transferência para a Saúde (LC nº 141/201	0,00	10.000,00	10.000,00	10.000,00	10.671,57	40.671,57
	120 - MSC - 1.600.0000 - Recursos do SUS - Bloco de Manutenção das Ações e Serviços P	0,00	20.000,00	10.000,00	5.000,00	5.335,78	40.335,78
	133 - MSC - 1.621.0000 - Recursos do SUS Governo Estadual	0,00	20.000,00	10.000,00	5.000,00	5.335,78	40.335,78
Ação:	2.2291 - IMPLANTAÇÃO E MANUTENÇÃO DE UPA 24H	0,00	1.196.000,00	0,00	0,00	0,00	1.196.000,00
	607 - 3.3.90.00.00	0,00	500.000,00	0,00	0,00	0,00	500.000,00
	102 - MSC - 1.500.1002 - 15% de Impostos e Transferência para a Saúde (LC nº 141/201	0,00	200.000,00	0,00	0,00	0,00	200.000,00
	120 - MSC - 1.600.0000 - Recursos do SUS - Bloco de Manutenção das Ações e Serviços P	0,00	300.000,00	0,00	0,00	0,00	300.000,00
	608 - 4.4.90.00.00	0,00	696.000,00	0,00	0,00	0,00	696.000,00
	102 - MSC - 1.500.1002 - 15% de Impostos e Transferência para a Saúde (LC nº 141/201	0,00	596.000,00	0,00	0,00	0,00	596.000,00
	121 - MSC - 1.601.0000 - Recursos do SUS - Bloco de Estruturação da Rede de Serviços P	0,00	100.000,00	0,00	0,00	0,00	100.000,00
Ação:	2.2292 - MANUTENÇÃO DAS AÇÕES E SERVIÇOS PÚBLICOS EM SAÚDE - ATENÇÃO	0,00	23.977.000,00	0,00	0,00	0,00	23.977.000,00
	635 - 3.1.90.00.00	0,00	6.330.000,00	0,00	0,00	0,00	6.330.000,00
	102 - MSC - 1.500.1002 - 15% de Impostos e Transferência para a Saúde (LC nº 141/201	0,00	2.541.000,00	0,00	0,00	0,00	2.541.000,00
	120 - MSC - 1.600.0000 - Recursos do SUS - Bloco de Manutenção das Ações e Serviços P	0,00	3.789.000,00	0,00	0,00	0,00	3.789.000,00
	636 - 3.1.91.00.00	0,00	450.000,00	0,00	0,00	0,00	450.000,00

Prefeitura Municipal de Garanhuns

Avenida Santo Antônio, 126 - Santo Antônio - 55.293-000 - Garanhuns/ PE
CNPJ: 11.303.906/0001-00

Usuário: Timóteo Campos

Chave de Autenticação
1969-4324-829

Página
86 / 112

Demonstrativo de Compatibilidade entre PPA e LOA

		PPA 2022 - 2025 - Valores em R\$					
		Valor global	2022	2023	2024	2025	Total
	102 - MSC - 1.500.1002 - 15% de Impostos e Transferência para a Saúde (LC nº 141/201	0,00	390.000,00	0,00	0,00	0,00	390.000,00
	120 - MSC - 1.600.0000 - Recursos do SUS - Bloco de Manutenção das Ações e Serviços P	0,00	60.000,00	0,00	0,00	0,00	60.000,00
	596 - 3.3.90.00.00	0,00	17.197.000,00	0,00	0,00	0,00	17.197.000,00
	102 - MSC - 1.500.1002 - 15% de Impostos e Transferência para a Saúde (LC nº 141/201	0,00	9.950.000,00	0,00	0,00	0,00	9.950.000,00
	120 - MSC - 1.600.0000 - Recursos do SUS - Bloco de Manutenção das Ações e Serviços P	0,00	7.000.000,00	0,00	0,00	0,00	7.000.000,00
	133 - MSC - 1.621.0000 - Recursos do SUS Governo Estadual	0,00	247.000,00	0,00	0,00	0,00	247.000,00
Ação:	2.2395 - APOIO ÀS ENTIDADES SEM FINS LUCRATIVOS - FMS, INCLUSIVE AS	0,00	75.000,00	0,00	0,00	0,00	75.000,00
	778 - 3.3.50.00.00	0,00	75.000,00	0,00	0,00	0,00	75.000,00
	102 - MSC - 1.500.1002 - 15% de Impostos e Transferência para a Saúde (LC nº 141/201	0,00	75.000,00	0,00	0,00	0,00	75.000,00
Ação:	2.2430 - MANUTENÇÃO DAS AÇÕES E SERVIÇOS PÚBLICOS EM SAÚDE - ATENÇÃO	0,00	0,00	25.823.000,00	25.709.020,56	28.542.981,48	80.075.002,04
	904 - 3.1.90.00.00	0,00	0,00	5.900.000,00	5.172.000,00	5.519.336,00	16.591.336,00
	102 - MSC - 1.500.1002 - 15% de Impostos e Transferência para a Saúde (LC nº 141/201	0,00	0,00	900.000,00	1.000.000,00	1.067.157,00	2.967.157,00
	120 - MSC - 1.600.0000 - Recursos do SUS - Bloco de Manutenção das Ações e Serviços P	0,00	0,00	5.000.000,00	4.172.000,00	4.452.179,00	13.624.179,00
	905 - 3.1.91.00.00	0,00	0,00	630.000,00	805.000,00	859.061,38	2.294.061,38
	102 - MSC - 1.500.1002 - 15% de Impostos e Transferência para a Saúde (LC nº 141/201	0,00	0,00	600.000,00	800.000,00	853.725,60	2.253.725,60
	120 - MSC - 1.600.0000 - Recursos do SUS - Bloco de Manutenção das Ações e Serviços P	0,00	0,00	30.000,00	5.000,00	5.335,78	40.335,78
	1092 - 3.3.50.00.00	0,00	0,00	0,00	3.000.000,00	3.201.471,00	6.201.471,00
	102 - MSC - 1.500.1002 - 15% de Impostos e Transferência para a Saúde (LC nº 141/201	0,00	0,00	0,00	1.000.000,00	1.067.157,00	2.067.157,00
	120 - MSC - 1.600.0000 - Recursos do SUS - Bloco de Manutenção das Ações e Serviços P	0,00	0,00	0,00	2.000.000,00	2.134.314,00	4.134.314,00
	906 - 3.3.90.00.00	0,00	0,00	19.293.000,00	16.732.020,56	18.963.113,10	54.988.133,66
	102 - MSC - 1.500.1002 - 15% de Impostos e Transferência para a Saúde (LC nº 141/201	0,00	0,00	5.500.000,00	4.764.750,00	5.084.736,32	15.349.486,32
	120 - MSC - 1.600.0000 - Recursos do SUS - Bloco de Manutenção das Ações e Serviços P	0,00	0,00	13.763.000,00	11.962.270,56	13.873.041,00	39.598.311,56
	133 - MSC - 1.621.0000 - Recursos do SUS Governo Estadual	0,00	0,00	30.000,00	5.000,00	5.335,78	40.335,78
Ação:	2.2431 - APOIO ÀS ENTIDADES SEM FINS LUCRATIVOS - FMS	0,00	0,00	70.000,00	70.000,00	74.700,99	214.700,99
	907 - 3.3.50.00.00	0,00	0,00	70.000,00	70.000,00	74.700,99	214.700,99
	102 - MSC - 1.500.1002 - 15% de Impostos e Transferência para a Saúde (LC nº 141/201	0,00	0,00	70.000,00	70.000,00	74.700,99	214.700,99
Ação:	2.2538 - EMENDA IMPOSITIVA 168/2023- AQUISIÇÃO DE PEÇAS E MANUTENÇÃO	0,00	0,00	0,00	341.717,65	0,00	341.717,65
	1152 - 3.3.90.00.00	0,00	0,00	0,00	341.717,65	0,00	341.717,65
	102 - MSC - 1.500.1002 - 15% de Impostos e Transferência para a Saúde (LC nº 141/201	0,00	0,00	0,00	341.717,65	0,00	341.717,65
Ação:	2.2552 - EMENDA IMPOSITIVA Nº 122/2023 - MANUTENÇÃO DAS ATIVIDADES DO	0,00	0,00	0,00	124.391,76	0,00	124.391,76
	1184 - 3.3.90.00.00	0,00	0,00	0,00	124.391,76	0,00	124.391,76
	102 - MSC - 1.500.1002 - 15% de Impostos e Transferência para a Saúde (LC nº 141/201	0,00	0,00	0,00	124.391,76	0,00	124.391,76
Ação:	2.2554 - EMENDA IMPOSITIVA 047/2023, 075/2023 E 085/2023 - RECURSOS	0,00	0,00	0,00	300.000,00	0,00	300.000,00
	1159 - 3.3.90.00.00	0,00	0,00	0,00	100.000,00	0,00	100.000,00
	102 - MSC - 1.500.1002 - 15% de Impostos e Transferência para a Saúde (LC nº 141/201	0,00	0,00	0,00	100.000,00	0,00	100.000,00

Prefeitura Municipal de Garanhuns

Avenida Santo Antônio, 126 - Santo Antônio - 55.293-000 - Garanhuns/ PE
CNPJ: 11.303.906/0001-00

Usuário: Timóteo Campos

Chave de Autenticação
1969-4324-829

Página
87 / 112

Demonstrativo de Compatibilidade entre PPA e LOA

		PPA 2022 - 2025 - Valores em R\$					
		Valor global	2022	2023	2024	2025	Total
	1160 - 4.4.90.00.00	0,00	0,00	0,00	200.000,00	0,00	200.000,00
	102 - MSC - 1.500.1002 - 15% de Impostos e Transferência para a Saúde (LC nº 141/201	0,00	0,00	0,00	200.000,00	0,00	200.000,00
Ação:	2.2558 - EMENDA PARLAMENTAR Nº 013/2023 - IMPLATAÇÃO DO CENTRO DE	0,00	0,00	0,00	50.000,00	0,00	50.000,00
	1196 - 3.3.90.00.00	0,00	0,00	0,00	40.000,00	0,00	40.000,00
	102 - MSC - 1.500.1002 - 15% de Impostos e Transferência para a Saúde (LC nº 141/201	0,00	0,00	0,00	40.000,00	0,00	40.000,00
	1197 - 4.4.90.00.00	0,00	0,00	0,00	10.000,00	0,00	10.000,00
	102 - MSC - 1.500.1002 - 15% de Impostos e Transferência para a Saúde (LC nº 141/201	0,00	0,00	0,00	10.000,00	0,00	10.000,00
Ação:	2.2561 - EMENDA IMPOSITIVA 137/2023- RECURSOS DESTINADOS PARA A	0,00	0,00	0,00	40.858,82	0,00	40.858,82
	1157 - 3.3.90.00.00	0,00	0,00	0,00	40.858,82	0,00	40.858,82
	102 - MSC - 1.500.1002 - 15% de Impostos e Transferência para a Saúde (LC nº 141/201	0,00	0,00	0,00	40.858,82	0,00	40.858,82
Subfunção:	303 - Suporte Profilático e Terapêutico	0,00	1.774.000,00	5.550.000,00	4.471.934,13	4.673.080,47	16.469.014,60
Programa:	1004 - ASSISTÊNCIA FARMACÊUTICA	0,00	1.774.000,00	5.550.000,00	4.471.934,13	4.673.080,47	16.469.014,60
Ação:	2.2293 - MANUTENÇÃO DAS ATIVIDADES DO COMPLEXO FARMACÊUTICO	0,00	511.000,00	2.075.000,00	1.295.000,00	1.381.968,31	5.262.968,31
	645 - 3.1.90.00.00	0,00	300.000,00	400.000,00	550.000,00	586.936,35	1.836.936,35
	102 - MSC - 1.500.1002 - 15% de Impostos e Transferência para a Saúde (LC nº 141/201	0,00	300.000,00	400.000,00	550.000,00	586.936,35	1.836.936,35
	646 - 3.1.91.00.00	0,00	10.000,00	10.000,00	20.000,00	21.343,14	61.343,14
	102 - MSC - 1.500.1002 - 15% de Impostos e Transferência para a Saúde (LC nº 141/201	0,00	10.000,00	10.000,00	20.000,00	21.343,14	61.343,14
	553 - 3.3.90.00.00	0,00	186.000,00	1.650.000,00	620.000,00	661.637,34	3.117.637,34
	102 - MSC - 1.500.1002 - 15% de Impostos e Transferência para a Saúde (LC nº 141/201	0,00	163.000,00	500.000,00	500.000,00	533.578,50	1.696.578,50
	120 - MSC - 1.600.0000 - Recursos do SUS - Bloco de Manutenção das Ações e Serviços P	0,00	23.000,00	1.150.000,00	120.000,00	128.058,84	1.421.058,84
	555 - 4.4.90.00.00	0,00	15.000,00	15.000,00	105.000,00	112.051,48	247.051,48
	102 - MSC - 1.500.1002 - 15% de Impostos e Transferência para a Saúde (LC nº 141/201	0,00	10.000,00	10.000,00	100.000,00	106.715,70	226.715,70
	120 - MSC - 1.600.0000 - Recursos do SUS - Bloco de Manutenção das Ações e Serviços P	0,00	5.000,00	5.000,00	5.000,00	5.335,78	20.335,78
Ação:	2.2294 - IMPLANTAÇÃO E MANUTENÇÃO DAS ATIVIDADES DO PROGRAMA	0,00	101.000,00	88.000,00	60.000,00	64.029,41	313.029,41
	563 - 3.1.90.00.00	0,00	36.000,00	36.000,00	5.000,00	5.335,78	82.335,78
	102 - MSC - 1.500.1002 - 15% de Impostos e Transferência para a Saúde (LC nº 141/201	0,00	36.000,00	36.000,00	5.000,00	5.335,78	82.335,78
	567 - 3.3.90.00.00	0,00	63.000,00	50.000,00	50.000,00	53.357,85	216.357,85
	102 - MSC - 1.500.1002 - 15% de Impostos e Transferência para a Saúde (LC nº 141/201	0,00	63.000,00	50.000,00	50.000,00	53.357,85	216.357,85
	569 - 4.4.90.00.00	0,00	2.000,00	2.000,00	5.000,00	5.335,78	14.335,78
	102 - MSC - 1.500.1002 - 15% de Impostos e Transferência para a Saúde (LC nº 141/201	0,00	2.000,00	2.000,00	5.000,00	5.335,78	14.335,78
Ação:	2.2295 - IMPLANTAÇÃO E MANUTENÇÃO DO PROGRAMA FARMÁCIA VIVA	0,00	83.000,00	1.116.000,00	20.000,00	21.343,12	1.240.343,12
	573 - 3.1.90.00.00	0,00	36.000,00	10.000,00	5.000,00	5.335,78	56.335,78
	102 - MSC - 1.500.1002 - 15% de Impostos e Transferência para a Saúde (LC nº 141/201	0,00	36.000,00	10.000,00	5.000,00	5.335,78	56.335,78
	576 - 3.3.90.00.00	0,00	6.000,00	6.000,00	5.000,00	5.335,78	22.335,78
	102 - MSC - 1.500.1002 - 15% de Impostos e Transferência para a Saúde (LC nº 141/201	0,00	6.000,00	6.000,00	5.000,00	5.335,78	22.335,78

Prefeitura Municipal de Garanhuns

Avenida Santo Antônio, 126 - Santo Antônio - 55.293-000 - Garanhuns/ PE
CNPJ: 11.303.906/0001-00

Usuário: Timóteo Campos

Chave de Autenticação
1969-4324-829

Página
88 / 112

Demonstrativo de Compatibilidade entre PPA e LOA

		PPA 2022 - 2025 - Valores em R\$					
		Valor global	2022	2023	2024	2025	Total
	578 - 4.4.90.00.00	0,00	41.000,00	1.100.000,00	10.000,00	10.671,56	1.161.671,56
	102 - MSC - 1.500.1002 - 15% de Impostos e Transferência para a Saúde (LC nº 141/201	0,00	11.000,00	100.000,00	5.000,00	5.335,78	121.335,78
	120 - MSC - 1.600.0000 - Recursos do SUS - Bloco de Manutenção das Ações e Serviços P	0,00	30.000,00	1.000.000,00	5.000,00	5.335,78	1.040.335,78
Ação:	2.2296 - MANUTENÇÃO DA OFERTA DE MEDICAMENTOS DO COMPONENTE	0,00	848.000,00	0,00	0,00	0,00	848.000,00
	586 - 3.3.90.00.00	0,00	848.000,00	0,00	0,00	0,00	848.000,00
	102 - MSC - 1.500.1002 - 15% de Impostos e Transferência para a Saúde (LC nº 141/201	0,00	51.000,00	0,00	0,00	0,00	51.000,00
	120 - MSC - 1.600.0000 - Recursos do SUS - Bloco de Manutenção das Ações e Serviços P	0,00	797.000,00	0,00	0,00	0,00	797.000,00
Ação:	2.2297 - MANUTENÇÃO DA OFERTA DE MEDICAMENTOS DO COMPONENTE	0,00	180.000,00	1.020.000,00	1.050.000,00	1.120.514,85	3.370.514,85
	587 - 3.3.90.00.00	0,00	180.000,00	1.020.000,00	1.050.000,00	1.120.514,85	3.370.514,85
	102 - MSC - 1.500.1002 - 15% de Impostos e Transferência para a Saúde (LC nº 141/201	0,00	60.000,00	1.000.000,00	1.000.000,00	1.067.157,00	3.127.157,00
	120 - MSC - 1.600.0000 - Recursos do SUS - Bloco de Manutenção das Ações e Serviços P	0,00	120.000,00	20.000,00	50.000,00	53.357,85	243.357,85
Ação:	2.2298 - MANUTENÇÃO DA OFERTA DE MEDICAMENTOS DO COMPONENTE	0,00	51.000,00	31.000,00	2.000,00	2.134,32	86.134,32
	588 - 3.3.90.00.00	0,00	51.000,00	31.000,00	2.000,00	2.134,32	86.134,32
	102 - MSC - 1.500.1002 - 15% de Impostos e Transferência para a Saúde (LC nº 141/201	0,00	1.000,00	1.000,00	1.000,00	1.067,16	4.067,16
	120 - MSC - 1.600.0000 - Recursos do SUS - Bloco de Manutenção das Ações e Serviços P	0,00	50.000,00	30.000,00	1.000,00	1.067,16	82.067,16
Ação:	2.2432 - MANUTENÇÃO DA OFERTA DE MEDICAMENTOS DO COMPONENTE	0,00	0,00	1.220.000,00	1.952.000,00	2.083.090,46	5.255.090,46
	908 - 3.3.90.00.00	0,00	0,00	1.220.000,00	1.952.000,00	2.083.090,46	5.255.090,46
	102 - MSC - 1.500.1002 - 15% de Impostos e Transferência para a Saúde (LC nº 141/201	0,00	0,00	400.000,00	150.000,00	160.073,55	710.073,55
	120 - MSC - 1.600.0000 - Recursos do SUS - Bloco de Manutenção das Ações e Serviços P	0,00	0,00	800.000,00	1.800.000,00	1.920.882,60	4.520.882,60
	133 - MSC - 1.621.0000 - Recursos do SUS Governo Estadual	0,00	0,00	20.000,00	2.000,00	2.134,31	24.134,31
Ação:	2.2540 - EMENDA IMPOSITIVA Nº 161/2023 - AQUISIÇÃO DE MEDICAMENTOS	0,00	0,00	0,00	92.934,13	0,00	92.934,13
	1188 - 3.3.90.00.00	0,00	0,00	0,00	92.934,13	0,00	92.934,13
	102 - MSC - 1.500.1002 - 15% de Impostos e Transferência para a Saúde (LC nº 141/201	0,00	0,00	0,00	92.934,13	0,00	92.934,13
Subfunção:	305 - Vigilância Epidemiológica	0,00	5.335.000,00	6.019.455,53	7.796.641,76	8.138.406,02	27.289.503,31
Programa:	1005 - VIGILÂNCIA EM SAÚDE	0,00	5.335.000,00	6.019.455,53	7.796.641,76	8.138.406,02	27.289.503,31
Ação:	1.1130 - EMENDA IMPOSITIVA Nº 123/2022 - REFORMA E READEQUAÇÃO DO	0,00	0,00	55.000,00	55.000,00	58.693,64	168.693,64
	1007 - 4.4.90.00.00	0,00	0,00	55.000,00	55.000,00	58.693,64	168.693,64
	100 - MSC - 1.501.0000 - Recursos Próprios	0,00	0,00	55.000,00	55.000,00	58.693,64	168.693,64
Ação:	1.1134 - EMENDA IMPOSITIVA Nº 126/2022 - AQUISIÇÃO DE VEÍCULO TIPO	0,00	0,00	100.000,00	0,00	0,00	100.000,00
	1010 - 4.4.90.00.00	0,00	0,00	100.000,00	0,00	0,00	100.000,00
	102 - MSC - 1.500.1002 - 15% de Impostos e Transferência para a Saúde (LC nº 141/201	0,00	0,00	100.000,00	0,00	0,00	100.000,00
Ação:	1.1167 - EMENDA IMPOSITIVA 167/2023 - CONSTRUÇÃO DE ALA PARA OS	0,00	0,00	0,00	170.391,76	0,00	170.391,76
	1147 - 4.4.90.00.00	0,00	0,00	0,00	170.391,76	0,00	170.391,76
	102 - MSC - 1.500.1002 - 15% de Impostos e Transferência para a Saúde (LC nº 141/201	0,00	0,00	0,00	170.391,76	0,00	170.391,76

Prefeitura Municipal de Garanhuns

Avenida Santo Antônio, 126 - Santo Antônio - 55.293-000 - Garanhuns/ PE
CNPJ: 11.303.906/0001-00

Usuário: Timóteo Campos

Chave de Autenticação
1969-4324-829

Página
89 / 112

Demonstrativo de Compatibilidade entre PPA e LOA

		PPA 2022 - 2025 - Valores em R\$					
		Valor global	2022	2023	2024	2025	Total
Ação:	2.2299 - MANUTENÇÃO DAS ATIVIDADES DA VIGILÂNCIA SANITÁRIA	0,00	935.000,00	701.000,00	770.000,00	821.710,88	3.227.710,88
	647 - 3.1.90.00.00	0,00	650.000,00	300.000,00	205.000,00	218.767,18	1.373.767,18
	102 - MSC - 1.500.1002 - 15% de Impostos e Transferência para a Saúde (LC nº 141/201	0,00	350.000,00	250.000,00	200.000,00	213.431,40	1.013.431,40
	120 - MSC - 1.600.0000 - Recursos do SUS - Bloco de Manutenção das Ações e Serviços P	0,00	300.000,00	50.000,00	5.000,00	5.335,78	360.335,78
	648 - 3.1.91.00.00	0,00	20.000,00	20.000,00	4.000,00	4.268,62	48.268,62
	102 - MSC - 1.500.1002 - 15% de Impostos e Transferência para a Saúde (LC nº 141/201	0,00	10.000,00	10.000,00	2.000,00	2.134,31	24.134,31
	120 - MSC - 1.600.0000 - Recursos do SUS - Bloco de Manutenção das Ações e Serviços P	0,00	10.000,00	10.000,00	2.000,00	2.134,31	24.134,31
	590 - 3.3.90.00.00	0,00	254.000,00	370.000,00	550.000,00	586.936,35	1.760.936,35
	102 - MSC - 1.500.1002 - 15% de Impostos e Transferência para a Saúde (LC nº 141/201	0,00	50.000,00	300.000,00	500.000,00	533.578,50	1.383.578,50
	120 - MSC - 1.600.0000 - Recursos do SUS - Bloco de Manutenção das Ações e Serviços P	0,00	204.000,00	70.000,00	50.000,00	53.357,85	377.357,85
	591 - 4.4.90.00.00	0,00	11.000,00	11.000,00	11.000,00	11.738,73	44.738,73
	102 - MSC - 1.500.1002 - 15% de Impostos e Transferência para a Saúde (LC nº 141/201	0,00	1.000,00	1.000,00	1.000,00	1.067,16	4.067,16
	120 - MSC - 1.600.0000 - Recursos do SUS - Bloco de Manutenção das Ações e Serviços P	0,00	10.000,00	10.000,00	10.000,00	10.671,57	40.671,57
Ação:	2.2300 - MANUTENÇÃO DAS ATIVIDADES DA VIGILÂNCIA EPIDEMIOLÓGICA E	0,00	4.274.000,00	0,00	0,00	0,00	4.274.000,00
	650 - 3.1.90.00.00	0,00	3.600.000,00	0,00	0,00	0,00	3.600.000,00
	102 - MSC - 1.500.1002 - 15% de Impostos e Transferência para a Saúde (LC nº 141/201	0,00	1.850.000,00	0,00	0,00	0,00	1.850.000,00
	120 - MSC - 1.600.0000 - Recursos do SUS - Bloco de Manutenção das Ações e Serviços P	0,00	1.750.000,00	0,00	0,00	0,00	1.750.000,00
	649 - 3.1.91.00.00	0,00	430.000,00	0,00	0,00	0,00	430.000,00
	102 - MSC - 1.500.1002 - 15% de Impostos e Transferência para a Saúde (LC nº 141/201	0,00	30.000,00	0,00	0,00	0,00	30.000,00
	120 - MSC - 1.600.0000 - Recursos do SUS - Bloco de Manutenção das Ações e Serviços P	0,00	400.000,00	0,00	0,00	0,00	400.000,00
	592 - 3.3.90.00.00	0,00	118.000,00	0,00	0,00	0,00	118.000,00
	102 - MSC - 1.500.1002 - 15% de Impostos e Transferência para a Saúde (LC nº 141/201	0,00	78.000,00	0,00	0,00	0,00	78.000,00
	120 - MSC - 1.600.0000 - Recursos do SUS - Bloco de Manutenção das Ações e Serviços P	0,00	40.000,00	0,00	0,00	0,00	40.000,00
	593 - 4.4.90.00.00	0,00	126.000,00	0,00	0,00	0,00	126.000,00
	102 - MSC - 1.500.1002 - 15% de Impostos e Transferência para a Saúde (LC nº 141/201	0,00	116.000,00	0,00	0,00	0,00	116.000,00
	120 - MSC - 1.600.0000 - Recursos do SUS - Bloco de Manutenção das Ações e Serviços P	0,00	10.000,00	0,00	0,00	0,00	10.000,00
Ação:	2.2301 - IMPLANTAÇÃO E MANUTENÇÃO DA VIGILÂNCIA DA SAÚDE DO	0,00	96.000,00	53.000,00	29.000,00	30.947,55	208.947,55
	597 - 3.1.90.00.00	0,00	64.000,00	22.000,00	7.000,00	7.470,09	100.470,09
	102 - MSC - 1.500.1002 - 15% de Impostos e Transferência para a Saúde (LC nº 141/201	0,00	62.000,00	20.000,00	5.000,00	5.335,78	92.335,78
	120 - MSC - 1.600.0000 - Recursos do SUS - Bloco de Manutenção das Ações e Serviços P	0,00	2.000,00	2.000,00	2.000,00	2.134,31	8.134,31
	598 - 3.3.90.00.00	0,00	26.000,00	25.000,00	11.000,00	11.738,73	73.738,73
	102 - MSC - 1.500.1002 - 15% de Impostos e Transferência para a Saúde (LC nº 141/201	0,00	21.000,00	20.000,00	10.000,00	10.671,57	61.671,57
	120 - MSC - 1.600.0000 - Recursos do SUS - Bloco de Manutenção das Ações e Serviços P	0,00	5.000,00	5.000,00	1.000,00	1.067,16	12.067,16
	599 - 4.4.90.00.00	0,00	6.000,00	6.000,00	11.000,00	11.738,73	34.738,73
	102 - MSC - 1.500.1002 - 15% de Impostos e Transferência para a Saúde (LC nº 141/201	0,00	1.000,00	1.000,00	10.000,00	10.671,57	22.671,57

Prefeitura Municipal de Garanhuns

Avenida Santo Antônio, 126 - Santo Antônio - 55.293-000 - Garanhuns/ PE
CNPJ: 11.303.906/0001-00

Usuário: Timóteo Campos

Chave de Autenticação
1969-4324-829

Página
90 / 112

Demonstrativo de Compatibilidade entre PPA e LOA

		PPA 2022 - 2025 - Valores em R\$					
		Valor global	2022	2023	2024	2025	Total
	120 - MSC - 1.600.0000 - Recursos do SUS - Bloco de Manutenção das Ações e Serviços P	0,00	5.000,00	5.000,00	1.000,00	1.067,16	12.067,16
Ação:	2.2302 - MANUTENÇÃO DAS ATIVIDADES DO PNI MUNICIPAL	0,00	30.000,00	670.000,00	880.000,00	939.098,14	2.519.098,14
	602 - 3.1.90.00.00	0,00	10.000,00	505.000,00	705.000,00	752.345,68	1.972.345,68
	102 - MSC - 1.500.1002 - 15% de Impostos e Transferência para a Saúde (LC nº 141/201	0,00	5.000,00	500.000,00	700.000,00	747.009,90	1.952.009,90
	120 - MSC - 1.600.0000 - Recursos do SUS - Bloco de Manutenção das Ações e Serviços P	0,00	5.000,00	5.000,00	5.000,00	5.335,78	20.335,78
	783 - 3.1.91.00.00	0,00	0,00	35.000,00	55.000,00	58.693,63	148.693,63
	102 - MSC - 1.500.1002 - 15% de Impostos e Transferência para a Saúde (LC nº 141/201	0,00	0,00	30.000,00	50.000,00	53.357,85	133.357,85
	120 - MSC - 1.600.0000 - Recursos do SUS - Bloco de Manutenção das Ações e Serviços P	0,00	0,00	5.000,00	5.000,00	5.335,78	15.335,78
	603 - 3.3.90.00.00	0,00	10.000,00	120.000,00	110.000,00	117.387,27	357.387,27
	102 - MSC - 1.500.1002 - 15% de Impostos e Transferência para a Saúde (LC nº 141/201	0,00	5.000,00	60.000,00	50.000,00	53.357,85	168.357,85
	120 - MSC - 1.600.0000 - Recursos do SUS - Bloco de Manutenção das Ações e Serviços P	0,00	5.000,00	60.000,00	60.000,00	64.029,42	189.029,42
	605 - 4.4.90.00.00	0,00	10.000,00	10.000,00	10.000,00	10.671,56	40.671,56
	102 - MSC - 1.500.1002 - 15% de Impostos e Transferência para a Saúde (LC nº 141/201	0,00	5.000,00	5.000,00	5.000,00	5.335,78	20.335,78
	120 - MSC - 1.600.0000 - Recursos do SUS - Bloco de Manutenção das Ações e Serviços P	0,00	5.000,00	5.000,00	5.000,00	5.335,78	20.335,78
Ação:	2.2433 - MANUTENÇÃO DAS ATIVIDADES DA VIGILÂNCIA EPIDEMIOLÓGICA E	0,00	0,00	4.340.000,00	5.892.250,00	6.287.955,81	16.520.205,81
	909 - 3.1.90.00.00	0,00	0,00	3.500.000,00	4.046.000,00	4.317.717,21	11.863.717,21
	102 - MSC - 1.500.1002 - 15% de Impostos e Transferência para a Saúde (LC nº 141/201	0,00	0,00	1.000.000,00	1.085.000,00	1.157.865,34	3.242.865,34
	120 - MSC - 1.600.0000 - Recursos do SUS - Bloco de Manutenção das Ações e Serviços P	0,00	0,00	1.000.000,00	5.000,00	5.335,78	1.010.335,78
	137 - MSC - 1.604.0000 - Transferências Provenientes do Governo Federal Destinadas ao	0,00	0,00	1.500.000,00	2.956.000,00	3.154.516,09	7.610.516,09
	910 - 3.1.91.00.00	0,00	0,00	550.000,00	1.040.250,00	1.110.110,06	2.700.360,06
	102 - MSC - 1.500.1002 - 15% de Impostos e Transferência para a Saúde (LC nº 141/201	0,00	0,00	500.000,00	1.035.250,00	1.104.774,28	2.640.024,28
	120 - MSC - 1.600.0000 - Recursos do SUS - Bloco de Manutenção das Ações e Serviços P	0,00	0,00	50.000,00	5.000,00	5.335,78	60.335,78
	911 - 3.3.90.00.00	0,00	0,00	250.000,00	800.000,00	853.725,60	1.903.725,60
	102 - MSC - 1.500.1002 - 15% de Impostos e Transferência para a Saúde (LC nº 141/201	0,00	0,00	200.000,00	500.000,00	533.578,50	1.233.578,50
	120 - MSC - 1.600.0000 - Recursos do SUS - Bloco de Manutenção das Ações e Serviços P	0,00	0,00	50.000,00	300.000,00	320.147,10	670.147,10
	912 - 4.4.90.00.00	0,00	0,00	40.000,00	6.000,00	6.402,94	52.402,94
	102 - MSC - 1.500.1002 - 15% de Impostos e Transferência para a Saúde (LC nº 141/201	0,00	0,00	30.000,00	5.000,00	5.335,78	40.335,78
	120 - MSC - 1.600.0000 - Recursos do SUS - Bloco de Manutenção das Ações e Serviços P	0,00	0,00	10.000,00	1.000,00	1.067,16	12.067,16
Ação:	2.2472 - EMENDA IMPOSITIVA Nº 122/2022 - CUSTEIO DA CLÍNICA VETERINÁRIA	0,00	0,00	50.455,53	0,00	0,00	50.455,53
	1006 - 3.3.90.00.00	0,00	0,00	50.455,53	0,00	0,00	50.455,53
	102 - MSC - 1.500.1002 - 15% de Impostos e Transferência para a Saúde (LC nº 141/201	0,00	0,00	50.455,53	0,00	0,00	50.455,53
Ação:	2.2476 - EMENDA IMPOSITIVA Nº 134/2022 - CUSTEIO DA CLÍNICA VETERINÁRIA	0,00	0,00	50.000,00	0,00	0,00	50.000,00
	1016 - 3.3.90.00.00	0,00	0,00	50.000,00	0,00	0,00	50.000,00
	102 - MSC - 1.500.1002 - 15% de Impostos e Transferência para a Saúde (LC nº 141/201	0,00	0,00	50.000,00	0,00	0,00	50.000,00
Unidade gestora:	4 - Fundo Municipal do Meio Ambiente de Garanhuns	0,00	976.000,00	1.100.000,00	1.100.000,00	1.173.872,70	4.349.872,70

Prefeitura Municipal de Garanhuns

Avenida Santo Antônio, 126 - Santo Antônio - 55.293-000 - Garanhuns/ PE
CNPJ: 11.303.906/0001-00

Usuário: Timóteo Campos

Chave de Autenticação
1969-4324-829

Página
91 / 112

Demonstrativo de Compatibilidade entre PPA e LOA

		Valor global	2022	2023	2024	2025	Total
Unidade orçamentária: 3001 - FUNDO MUNICIPAL DE MEIO AMBIENTE DE GARAN		0,00	976.000,00	1.100.000,00	1.100.000,00	1.173.872,70	4.349.872,70
Função:	18 - Gestão Ambiental	0,00	976.000,00	1.100.000,00	1.100.000,00	1.173.872,70	4.349.872,70
Subfunção:	541 - Preservação e Conservação Ambiental	0,00	976.000,00	1.100.000,00	1.100.000,00	1.173.872,70	4.349.872,70
Programa:	401 - APOIO GERENCIAL E TECNOLÓGICO PARA A PROMOÇÃO DO MODELO DE GE	0,00	976.000,00	250.000,00	250.000,00	266.789,25	1.742.789,25
Ação:	2.2304 - MANUTENÇÃO DAS ATIVIDADES DO FUNDO MUNICIPAL DE MEIO	0,00	976.000,00	200.000,00	200.000,00	213.431,40	1.589.431,40
	757 - 3.3.90.00.00	0,00	776.000,00	150.000,00	150.000,00	160.073,55	1.236.073,55
	100 - MSC - 1.501.0000 - Recursos Próprios	0,00	776.000,00	150.000,00	150.000,00	160.073,55	1.236.073,55
	758 - 4.4.90.00.00	0,00	200.000,00	50.000,00	50.000,00	53.357,85	353.357,85
	100 - MSC - 1.501.0000 - Recursos Próprios	0,00	200.000,00	50.000,00	50.000,00	53.357,85	353.357,85
Ação:	2.2437 - MANUTENÇÃO DO PROGRAMA DE DESENVOLVIMENTO DE SISTEMA	0,00	0,00	50.000,00	50.000,00	53.357,85	153.357,85
	927 - 3.3.90.00.00	0,00	0,00	50.000,00	50.000,00	53.357,85	153.357,85
	100 - MSC - 1.501.0000 - Recursos Próprios	0,00	0,00	50.000,00	50.000,00	53.357,85	153.357,85
Programa:	1801 - GARANHUNS MAIS VERDE	0,00	0,00	850.000,00	850.000,00	907.083,45	2.607.083,45
Ação:	2.2438 - FOMENTAR PROJETOS AMBIENTAIS	0,00	0,00	600.000,00	600.000,00	640.294,20	1.840.294,20
	928 - 3.3.90.00.00	0,00	0,00	350.000,00	350.000,00	373.504,95	1.073.504,95
	100 - MSC - 1.501.0000 - Recursos Próprios	0,00	0,00	200.000,00	200.000,00	213.431,40	613.431,40
	119 - MSC - 1.700.0000 - Outras Transferências de Convênios ou Repasses da União	0,00	0,00	150.000,00	150.000,00	160.073,55	460.073,55
	929 - 4.4.90.00.00	0,00	0,00	250.000,00	250.000,00	266.789,25	766.789,25
	100 - MSC - 1.501.0000 - Recursos Próprios	0,00	0,00	100.000,00	100.000,00	106.715,70	306.715,70
	119 - MSC - 1.700.0000 - Outras Transferências de Convênios ou Repasses da União	0,00	0,00	150.000,00	150.000,00	160.073,55	460.073,55
Ação:	2.2439 - MANUTENÇÃO DAS AÇÕES AMBIENTAIS	0,00	0,00	250.000,00	250.000,00	266.789,25	766.789,25
	930 - 3.3.90.00.00	0,00	0,00	200.000,00	200.000,00	213.431,40	613.431,40
	100 - MSC - 1.501.0000 - Recursos Próprios	0,00	0,00	200.000,00	200.000,00	213.431,40	613.431,40
	931 - 4.4.90.00.00	0,00	0,00	50.000,00	50.000,00	53.357,85	153.357,85
	100 - MSC - 1.501.0000 - Recursos Próprios	0,00	0,00	50.000,00	50.000,00	53.357,85	153.357,85
Unidade gestora:	5 - Fundo Municipal dos Direitos da Criança e do Adolescent	0,00	1.817.000,00	2.588.864,00	535.000,00	485.556,40	5.426.420,40
Unidade orçamentária:	24001 - FUNDO MUNICIPAL DOS DIREITOS DA CRIANÇA E	0,00	1.817.000,00	2.588.864,00	535.000,00	485.556,40	5.426.420,40
Função:	8 - Assistência Social	0,00	1.817.000,00	2.588.864,00	535.000,00	485.556,40	5.426.420,40
Subfunção:	122 - Administração Geral	0,00	175.000,00	180.600,00	65.000,00	58.693,63	479.293,63
Programa:	401 - APOIO GERENCIAL E TECNOLÓGICO PARA A PROMOÇÃO DO MODELO DE GE	0,00	175.000,00	180.600,00	65.000,00	58.693,63	479.293,63
Ação:	2.2305 - MANUTENÇÃO DAS ATIVIDADES DO FUNDO MUNICIPAL DOS DIREITOS	0,00	175.000,00	180.600,00	55.000,00	58.693,63	469.293,63
	318 - 3.3.90.00.00	0,00	150.000,00	154.800,00	50.000,00	53.357,85	408.157,85
	100 - MSC - 1.501.0000 - Recursos Próprios	0,00	150.000,00	154.800,00	50.000,00	53.357,85	408.157,85
	319 - 4.4.90.00.00	0,00	25.000,00	25.800,00	5.000,00	5.335,78	61.135,78
	100 - MSC - 1.501.0000 - Recursos Próprios	0,00	25.000,00	25.800,00	5.000,00	5.335,78	61.135,78

Prefeitura Municipal de Garanhuns

Avenida Santo Antônio, 126 - Santo Antônio - 55.293-000 - Garanhuns/ PE
CNPJ: 11.303.906/0001-00

Usuário: Timóteo Campos

Chave de Autenticação
1969-4324-829

Página
92 / 112

Demonstrativo de Compatibilidade entre PPA e LOA

PPA 2022 - 2025 - Valores em R\$

		Valor global	2022	2023	2024	2025	Total
Ação:	2.2502 - EMENDA IMPOSITIVA Nº 142/2023 - RECURSOS PARA ATIVIDADES DO	0,00	0,00	0,00	10.000,00	0,00	10.000,00
	1104 - 3.3.90.00.00	0,00	0,00	0,00	10.000,00	0,00	10.000,00
	100 - MSC - 1.501.0000 - Recursos Próprios	0,00	0,00	0,00	10.000,00	0,00	10.000,00
Subfunção:	241 - Assistência ao Idoso	0,00	100.000,00	103.200,00	20.000,00	21.343,14	244.543,14
Programa:	808 - APOIO À GESTÃO DO BLOCO DE PROTEÇÃO SOCIAL ESPECIAL DE ALTA COM	0,00	100.000,00	103.200,00	20.000,00	21.343,14	244.543,14
Ação:	2.2306 - AJUDA FINANCEIRA PARA O ABRIGO SÃO VICENTE DE PAULA, INCLUSIVE	0,00	100.000,00	0,00	0,00	0,00	100.000,00
	322 - 3.3.50.00.00	0,00	100.000,00	0,00	0,00	0,00	100.000,00
	100 - MSC - 1.501.0000 - Recursos Próprios	0,00	100.000,00	0,00	0,00	0,00	100.000,00
Ação:	2.2454 - AJUDA FINANCEIRA PARA O ABRIGO SÃO VICENTE DE PAULA	0,00	0,00	103.200,00	20.000,00	21.343,14	144.543,14
	957 - 3.3.50.00.00	0,00	0,00	103.200,00	20.000,00	21.343,14	144.543,14
	100 - MSC - 1.501.0000 - Recursos Próprios	0,00	0,00	103.200,00	20.000,00	21.343,14	144.543,14
Subfunção:	243 - Assistência à Criança e ao Adolescente	0,00	1.542.000,00	2.305.064,00	450.000,00	405.519,63	4.702.583,63
Programa:	805 - APOIO AO BLOCO DE PROTEÇÃO SOCIAL ESPECIAL - ATENÇÃO À CRIANÇA E	0,00	5.000,00	5.160,00	5.000,00	5.335,78	20.495,78
Ação:	2.2307 - EVENTOS VOLTADOS PARA CRIANÇAS E ADOLESCENTES - FMDCA	0,00	5.000,00	5.160,00	5.000,00	5.335,78	20.495,78
	326 - 3.3.90.00.00	0,00	5.000,00	5.160,00	5.000,00	5.335,78	20.495,78
	100 - MSC - 1.501.0000 - Recursos Próprios	0,00	5.000,00	5.160,00	5.000,00	5.335,78	20.495,78
Programa:	808 - APOIO À GESTÃO DO BLOCO DE PROTEÇÃO SOCIAL ESPECIAL DE ALTA COM	0,00	1.025.000,00	1.771.520,00	370.000,00	320.147,08	3.486.667,08
Ação:	2.2308 - APOIO ÀS ATIVIDADES DAS MULHERES UNIDAS DE GARANHUNS - AMUG	0,00	50.000,00	51.600,00	30.000,00	32.014,71	163.614,71
	336 - 3.3.50.00.00	0,00	50.000,00	51.600,00	30.000,00	32.014,71	163.614,71
	100 - MSC - 1.501.0000 - Recursos Próprios	0,00	50.000,00	51.600,00	30.000,00	32.014,71	163.614,71
Ação:	2.2309 - APOIO ÀS ENTIDADES SEM FINS LUCRATIVOS - FMDCA, INCLUSIVE AS	0,00	500.000,00	0,00	0,00	0,00	500.000,00
	340 - 3.3.50.00.00	0,00	500.000,00	0,00	0,00	0,00	500.000,00
	100 - MSC - 1.501.0000 - Recursos Próprios	0,00	500.000,00	0,00	0,00	0,00	500.000,00
Ação:	2.2310 - MANUTENÇÃO DAS AÇÕES E ATIVIDADES DO PROGRAMA AMIGOS DE	0,00	5.000,00	5.160,00	0,00	0,00	10.160,00
	341 - 3.3.50.00.00	0,00	2.000,00	2.064,00	0,00	0,00	4.064,00
	100 - MSC - 1.501.0000 - Recursos Próprios	0,00	2.000,00	2.064,00	0,00	0,00	4.064,00
	342 - 3.3.90.00.00	0,00	2.000,00	2.064,00	0,00	0,00	4.064,00
	100 - MSC - 1.501.0000 - Recursos Próprios	0,00	2.000,00	2.064,00	0,00	0,00	4.064,00
	343 - 4.4.90.00.00	0,00	1.000,00	1.032,00	0,00	0,00	2.032,00
	100 - MSC - 1.501.0000 - Recursos Próprios	0,00	1.000,00	1.032,00	0,00	0,00	2.032,00
Ação:	2.2311 - AJUDA FINANCEIRA PARA REFORMA E/OU AMPLIAÇÃO DA CRECHE LAR	0,00	10.000,00	0,00	0,00	0,00	10.000,00
	344 - 3.3.50.00.00	0,00	10.000,00	0,00	0,00	0,00	10.000,00
	100 - MSC - 1.501.0000 - Recursos Próprios	0,00	10.000,00	0,00	0,00	0,00	10.000,00
Ação:	2.2312 - AJUDA FINANCEIRA APAE, INCLUSIVE AS ALTERAÇÕES CONSTANTES NA	0,00	150.000,00	0,00	0,00	0,00	150.000,00

Prefeitura Municipal de Garanhuns

Avenida Santo Antônio, 126 - Santo Antônio - 55.293-000 - Garanhuns/ PE
CNPJ: 11.303.906/0001-00

Usuário: Timóteo Campos

Chave de Autenticação
1969-4324-829

Página
93 / 112

Demonstrativo de Compatibilidade entre PPA e LOA

PPA 2022 - 2025 - Valores em R\$

		Valor global	2022	2023	2024	2025	Total
	345 - 3.3.50.00.00	0,00	150.000,00	0,00	0,00	0,00	150.000,00
	100 - MSC - 1.501.0000 - Recursos Próprios	0,00	150.000,00	0,00	0,00	0,00	150.000,00
Ação:	2.2313 - AJUDA FINANCEIRA ADVAMP	0,00	10.000,00	10.320,00	5.000,00	5.335,78	30.655,78
	346 - 3.3.50.00.00	0,00	10.000,00	10.320,00	5.000,00	5.335,78	30.655,78
	100 - MSC - 1.501.0000 - Recursos Próprios	0,00	10.000,00	10.320,00	5.000,00	5.335,78	30.655,78
Ação:	2.2314 - AJUDA FINANCEIRA PARA A CRECHE SANTA CLARA (NÚCLEO SANTA	0,00	50.000,00	0,00	0,00	0,00	50.000,00
	347 - 3.3.50.00.00	0,00	50.000,00	0,00	0,00	0,00	50.000,00
	100 - MSC - 1.501.0000 - Recursos Próprios	0,00	50.000,00	0,00	0,00	0,00	50.000,00
Ação:	2.2315 - AJUDA FINANCEIRA PARA O NÚCLEO DE APOIO AO DES. SOCIAL DE	0,00	80.000,00	102.560,00	50.000,00	32.014,71	264.574,71
	350 - 3.3.50.00.00	0,00	80.000,00	102.560,00	50.000,00	32.014,71	264.574,71
	100 - MSC - 1.501.0000 - Recursos Próprios	0,00	80.000,00	102.560,00	50.000,00	32.014,71	264.574,71
Ação:	2.2316 - AJUDA FINANCEIRA PARA A ASSOCIAÇÃO AMIGOS DO NOVO	0,00	10.000,00	0,00	0,00	0,00	10.000,00
	351 - 3.3.50.00.00	0,00	10.000,00	0,00	0,00	0,00	10.000,00
	100 - MSC - 1.501.0000 - Recursos Próprios	0,00	10.000,00	0,00	0,00	0,00	10.000,00
Ação:	2.2317 - AJUDA FINANCEIRA PARA A CRECHE LAR DA CRIANÇA SANTA MARIA	0,00	80.000,00	112.560,00	10.000,00	10.671,57	213.231,57
	352 - 3.3.50.00.00	0,00	80.000,00	112.560,00	10.000,00	10.671,57	213.231,57
	100 - MSC - 1.501.0000 - Recursos Próprios	0,00	80.000,00	112.560,00	10.000,00	10.671,57	213.231,57
Ação:	2.2318 - AJUDA FINANCEIRA PARA O CESA - CENTRO EDUCACIONAL SANTO	0,00	20.000,00	0,00	0,00	0,00	20.000,00
	353 - 3.3.50.00.00	0,00	20.000,00	0,00	0,00	0,00	20.000,00
	100 - MSC - 1.501.0000 - Recursos Próprios	0,00	20.000,00	0,00	0,00	0,00	20.000,00
Ação:	2.2319 - AJUDA FINANCEIRA PARA A CRECHE BETHESDA, INCLUSIVE AS	0,00	20.000,00	0,00	0,00	0,00	20.000,00
	354 - 3.3.50.00.00	0,00	20.000,00	0,00	0,00	0,00	20.000,00
	100 - MSC - 1.501.0000 - Recursos Próprios	0,00	20.000,00	0,00	0,00	0,00	20.000,00
Ação:	2.2320 - AJUDA FINANCEIRA PARA ASSOCIAÇÃO SABINO INÁCIO, INCLUSIVE AS	0,00	20.000,00	0,00	0,00	0,00	20.000,00
	355 - 3.3.50.00.00	0,00	20.000,00	0,00	0,00	0,00	20.000,00
	100 - MSC - 1.501.0000 - Recursos Próprios	0,00	20.000,00	0,00	0,00	0,00	20.000,00
Ação:	2.2321 - AJUDA FINANCEIRA PARA A ASSOCIAÇÃO SEMEANDO A PALAVRA,	0,00	20.000,00	0,00	0,00	0,00	20.000,00
	357 - 3.3.50.00.00	0,00	20.000,00	0,00	0,00	0,00	20.000,00
	100 - MSC - 1.501.0000 - Recursos Próprios	0,00	20.000,00	0,00	0,00	0,00	20.000,00
Ação:	2.2455 - APOIO ÀS ENTIDADES SEM FINS LUCRATIVOS - FMDCA	0,00	0,00	616.000,00	5.000,00	5.335,78	626.335,78
	958 - 3.3.50.00.00	0,00	0,00	616.000,00	5.000,00	5.335,78	626.335,78
	100 - MSC - 1.501.0000 - Recursos Próprios	0,00	0,00	616.000,00	5.000,00	5.335,78	626.335,78
Ação:	2.2456 - AJUDA FINANCEIRA PARA REFORMA E/OU AMPLIAÇÃO DA CRECHE LAR	0,00	0,00	20.320,00	20.000,00	21.343,14	61.663,14
	959 - 3.3.50.00.00	0,00	0,00	20.320,00	20.000,00	21.343,14	61.663,14

Prefeitura Municipal de Garanhuns

Avenida Santo Antônio, 126 - Santo Antônio - 55.293-000 - Garanhuns/ PE
CNPJ: 11.303.906/0001-00

Usuário: Timóteo Campos

Chave de Autenticação
1969-4324-829

Página
94 / 112

Demonstrativo de Compatibilidade entre PPA e LOA

		PPA 2022 - 2025 - Valores em R\$					
		Valor global	2022	2023	2024	2025	Total
	100 - MSC - 1.501.0000 - Recursos Próprios	0,00	0,00	20.320,00	20.000,00	21.343,14	61.663,14
Ação:	2.2457 - AJUDA FINANCEIRA APAE 960 - 3.3.50.00.00	0,00 0,00	0,00 0,00	684.800,00 684.800,00	150.000,00 150.000,00	106.715,70 106.715,70	941.515,70 941.515,70
	100 - MSC - 1.501.0000 - Recursos Próprios	0,00	0,00	684.800,00	150.000,00	106.715,70	941.515,70
Ação:	2.2458 - AJUDA FINANCEIRA PARA A CRECHE SANTA CLARA (NÚCLEO SANTA 961 - 3.3.50.00.00	0,00 0,00	0,00 0,00	66.600,00 66.600,00	30.000,00 30.000,00	53.357,85 53.357,85	149.957,85 149.957,85
	100 - MSC - 1.501.0000 - Recursos Próprios	0,00	0,00	66.600,00	30.000,00	53.357,85	149.957,85
Ação:	2.2459 - AJUDA FINANCEIRA PARA A ASSOCIAÇÃO AMIGOS DO NOVO 962 - 3.3.50.00.00	0,00 0,00	0,00 0,00	20.320,00 20.320,00	5.000,00 5.000,00	5.335,78 5.335,78	30.655,78 30.655,78
	100 - MSC - 1.501.0000 - Recursos Próprios	0,00	0,00	20.320,00	5.000,00	5.335,78	30.655,78
Ação:	2.2461 - AJUDA FINANCEIRA PARA A CRECHE BETHESDA 964 - 3.3.50.00.00	0,00 0,00	0,00 0,00	40.640,00 40.640,00	40.000,00 40.000,00	42.686,28 42.686,28	123.326,28 123.326,28
	100 - MSC - 1.501.0000 - Recursos Próprios	0,00	0,00	40.640,00	40.000,00	42.686,28	123.326,28
Ação:	2.2463 - AJUDA FINANCEIRA PARA A ASSOCIAÇÃO SEMEANDO A PALAVRA 966 - 3.3.50.00.00	0,00 0,00	0,00 0,00	40.640,00 40.640,00	25.000,00 25.000,00	5.335,78 5.335,78	70.975,78 70.975,78
	100 - MSC - 1.501.0000 - Recursos Próprios	0,00	0,00	40.640,00	25.000,00	5.335,78	70.975,78
Programa:	814 - GESTÃO ADMINISTRATIVA DO FUNDO MUNICIPAL DOS DIREITOS DA CRIAN	0,00	70.000,00	72.240,00	30.000,00	32.014,71	204.254,71
Ação:	2.2322 - MANUTENÇÃO DAS AÇÕES E ATIVIDADES DO CONSELHO MUNICIPAL 337 - 3.3.90.00.00	0,00 0,00	70.000,00 55.000,00	72.240,00 56.760,00	30.000,00 20.000,00	32.014,71 21.343,14	204.254,71 153.103,14
	100 - MSC - 1.501.0000 - Recursos Próprios	0,00	55.000,00	56.760,00	20.000,00	21.343,14	153.103,14
	338 - 4.4.90.00.00	0,00	15.000,00	15.480,00	10.000,00	10.671,57	51.151,57
	100 - MSC - 1.501.0000 - Recursos Próprios	0,00	15.000,00	15.480,00	10.000,00	10.671,57	51.151,57
Programa:	821 - PROGRAMA DE PROTEÇÃO E ASSISTÊNCIA A CRIANÇAS E ADOLESCENTES	0,00	442.000,00	456.144,00	45.000,00	48.022,06	991.166,06
Ação:	2.2323 - MANUTENÇÃO DAS AÇÕES DO PROJETO RESGATANDO A INFÂNCIA - 749 - 3.3.90.00.00	0,00 0,00	249.000,00 219.000,00	256.968,00 226.008,00	30.000,00 20.000,00	32.014,71 21.343,14	567.982,71 486.351,14
	100 - MSC - 1.501.0000 - Recursos Próprios	0,00	219.000,00	226.008,00	20.000,00	21.343,14	486.351,14
	750 - 4.4.90.00.00	0,00	30.000,00	30.960,00	10.000,00	10.671,57	81.631,57
	100 - MSC - 1.501.0000 - Recursos Próprios	0,00	30.000,00	30.960,00	10.000,00	10.671,57	81.631,57
Ação:	2.2324 - MANUTENÇÃO DAS AÇÕES DO PROJETO FLORESCEM SEM VIOLÊNCIA 752 - 3.3.90.00.00	0,00 0,00	193.000,00 173.000,00	199.176,00 178.536,00	15.000,00 10.000,00	16.007,35 10.671,57	423.183,35 372.207,57
	100 - MSC - 1.501.0000 - Recursos Próprios	0,00	173.000,00	178.536,00	10.000,00	10.671,57	372.207,57
	753 - 4.4.90.00.00	0,00	20.000,00	20.640,00	5.000,00	5.335,78	50.975,78
	100 - MSC - 1.501.0000 - Recursos Próprios	0,00	20.000,00	20.640,00	5.000,00	5.335,78	50.975,78
Unidade gestora:	6 - Autarquia Municipal de Segurança, Trânsito e Transport	0,00	13.535.000,00	16.733.227,76	16.160.000,00	17.170.556,12	63.598.783,88

Prefeitura Municipal de Garanhuns

Avenida Santo Antônio, 126 - Santo Antônio - 55.293-000 - Garanhuns/ PE
CNPJ: 11.303.906/0001-00

Usuário: Timóteo Campos

Chave de Autenticação
1969-4324-829

Página
95 / 112

Demonstrativo de Compatibilidade entre PPA e LOA

		PPA 2022 - 2025 - Valores em R\$					
		Valor global	2022	2023	2024	2025	Total
Unidade orçamentária:	20001 - GABINETE DO DIRETOR PRESIDENTE	0,00	601.000,00	615.000,00	440.000,00	437.534,36	2.093.534,36
Função:	4 - Administração	0,00	601.000,00	615.000,00	440.000,00	437.534,36	2.093.534,36
Subfunção:	122 - Administração Geral	0,00	601.000,00	615.000,00	440.000,00	437.534,36	2.093.534,36
Programa:	401 - APOIO GERENCIAL E TECNOLÓGICO PARA A PROMOÇÃO DO MODELO DE GE	0,00	601.000,00	615.000,00	440.000,00	437.534,36	2.093.534,36
Ação:	2.2325 - MANUTENÇÃO DAS ATIVIDADES DO GABINETE DA PRESIDÊNCIA	0,00	601.000,00	615.000,00	440.000,00	437.534,36	2.093.534,36
	12 - 3.1.90.00.00	0,00	553.000,00	500.000,00	300.000,00	320.147,10	1.673.147,10
	100 - MSC - 1.501.0000 - Recursos Próprios	0,00	553.000,00	500.000,00	300.000,00	320.147,10	1.673.147,10
	18 - 3.1.91.00.00	0,00	10.000,00	10.000,00	5.000,00	5.335,78	30.335,78
	100 - MSC - 1.501.0000 - Recursos Próprios	0,00	10.000,00	10.000,00	5.000,00	5.335,78	30.335,78
	20 - 3.3.90.00.00	0,00	33.000,00	100.000,00	130.000,00	106.715,70	369.715,70
	100 - MSC - 1.501.0000 - Recursos Próprios	0,00	33.000,00	100.000,00	130.000,00	106.715,70	369.715,70
	21 - 4.4.90.00.00	0,00	5.000,00	5.000,00	5.000,00	5.335,78	20.335,78
	100 - MSC - 1.501.0000 - Recursos Próprios	0,00	5.000,00	5.000,00	5.000,00	5.335,78	20.335,78
Unidade orçamentária:	20002 - SEC.EXECUTIVA GAB. DE GESTÃO INTEGRADA MUN	0,00	2.324.000,00	2.070.000,00	2.010.000,00	2.177.000,28	8.581.000,28
Função:	4 - Administração	0,00	2.324.000,00	2.070.000,00	2.010.000,00	2.177.000,28	8.581.000,28
Subfunção:	122 - Administração Geral	0,00	2.324.000,00	2.070.000,00	2.010.000,00	2.177.000,28	8.581.000,28
Programa:	401 - APOIO GERENCIAL E TECNOLÓGICO PARA A PROMOÇÃO DO MODELO DE GE	0,00	2.324.000,00	2.070.000,00	2.010.000,00	2.177.000,28	8.581.000,28
Ação:	1.1048 - CONSTRUÇÃO, REFORMA E/OU AMPLIAÇÃO DA SEDE ADMINSTRATIVA	0,00	85.000,00	0,00	0,00	0,00	85.000,00
	38 - 4.4.90.00.00	0,00	85.000,00	0,00	0,00	0,00	85.000,00
	100 - MSC - 1.501.0000 - Recursos Próprios	0,00	85.000,00	0,00	0,00	0,00	85.000,00
Ação:	1.1049 - AQUISIÇÃO DE IMÓVEIS PARA AMSTT	0,00	20.000,00	20.000,00	20.000,00	21.343,14	81.343,14
	41 - 4.4.90.00.00	0,00	20.000,00	20.000,00	20.000,00	21.343,14	81.343,14
	100 - MSC - 1.501.0000 - Recursos Próprios	0,00	20.000,00	20.000,00	20.000,00	21.343,14	81.343,14
Ação:	1.1098 - CONSTRUÇÃO, REFORMA E/OU AMPLIAÇÃO DA SEDE ADMINSTRATIVA	0,00	0,00	50.000,00	50.000,00	53.357,85	153.357,85
	967 - 4.4.90.00.00	0,00	0,00	50.000,00	50.000,00	53.357,85	153.357,85
	100 - MSC - 1.501.0000 - Recursos Próprios	0,00	0,00	50.000,00	50.000,00	53.357,85	153.357,85
Ação:	2.2326 - MANUTENÇÃO DAS ATIVIDADES ADMINISTRATIVAS E FINANCEIRAS	0,00	2.219.000,00	2.000.000,00	1.940.000,00	2.102.299,29	8.261.299,29
	26 - 3.1.90.00.00	0,00	1.510.000,00	1.510.000,00	1.500.000,00	1.600.735,50	6.120.735,50
	100 - MSC - 1.501.0000 - Recursos Próprios	0,00	1.510.000,00	1.510.000,00	1.500.000,00	1.600.735,50	6.120.735,50
	27 - 3.1.91.00.00	0,00	200.000,00	150.000,00	130.000,00	138.730,41	618.730,41
	100 - MSC - 1.501.0000 - Recursos Próprios	0,00	200.000,00	150.000,00	130.000,00	138.730,41	618.730,41
	30 - 3.3.90.00.00	0,00	472.000,00	300.000,00	270.000,00	320.147,10	1.362.147,10
	100 - MSC - 1.501.0000 - Recursos Próprios	0,00	472.000,00	300.000,00	270.000,00	320.147,10	1.362.147,10
	31 - 4.4.90.00.00	0,00	37.000,00	40.000,00	40.000,00	42.686,28	159.686,28
	100 - MSC - 1.501.0000 - Recursos Próprios	0,00	37.000,00	40.000,00	40.000,00	42.686,28	159.686,28

Prefeitura Municipal de Garanhuns

Avenida Santo Antônio, 126 - Santo Antônio - 55.293-000 - Garanhuns/ PE
CNPJ: 11.303.906/0001-00

Usuário: Timóteo Campos

Chave de Autenticação
1969-4324-829

Página
96 / 112

Demonstrativo de Compatibilidade entre PPA e LOA

		Valor global	2022	2023	2024	2025	Total
Unidade orçamentária: 20003 - COMANDO DA GUARDA MUNICIPAL		0,00	9.232.000,00	11.376.227,76	11.038.000,00	11.704.577,98	43.350.805,74
Função:	6 - Segurança Pública	0,00	9.232.000,00	11.376.227,76	11.038.000,00	11.704.577,98	43.350.805,74
Subfunção:	122 - Administração Geral	0,00	9.224.000,00	11.368.227,76	11.038.000,00	11.704.577,98	43.334.805,74
Programa:	401 - APOIO GERENCIAL E TECNOLÓGICO PARA A PROMOÇÃO DO MODELO DE GE	0,00	9.181.000,00	10.990.000,00	10.987.000,00	11.650.152,97	42.808.152,97
Ação:	2.2327 - MANUTENÇÃO DA GUARDA MUNICIPAL E DE SUAS ATIVIDADES	0,00	9.181.000,00	10.980.000,00	10.917.000,00	11.650.152,97	42.728.152,97
	45 - 3.1.90.00.00	0,00	7.713.000,00	8.713.000,00	7.900.000,00	8.430.540,30	32.756.540,30
	100 - MSC - 1.501.0000 - Recursos Próprios	0,00	7.713.000,00	8.713.000,00	7.900.000,00	8.430.540,30	32.756.540,30
	47 - 3.1.91.00.00	0,00	1.301.000,00	2.100.000,00	2.850.000,00	3.041.397,45	9.292.397,45
	100 - MSC - 1.501.0000 - Recursos Próprios	0,00	1.301.000,00	2.100.000,00	2.850.000,00	3.041.397,45	9.292.397,45
	49 - 3.3.50.00.00	0,00	3.000,00	3.000,00	3.000,00	3.201,47	12.201,47
	100 - MSC - 1.501.0000 - Recursos Próprios	0,00	3.000,00	3.000,00	3.000,00	3.201,47	12.201,47
	56 - 3.3.90.00.00	0,00	149.000,00	149.000,00	149.000,00	159.006,39	606.006,39
	100 - MSC - 1.501.0000 - Recursos Próprios	0,00	149.000,00	149.000,00	149.000,00	159.006,39	606.006,39
	57 - 4.4.90.00.00	0,00	15.000,00	15.000,00	15.000,00	16.007,36	61.007,36
	100 - MSC - 1.501.0000 - Recursos Próprios	0,00	15.000,00	15.000,00	15.000,00	16.007,36	61.007,36
Ação:	2.2466 - EMENDA IMPOSITIVA Nº 049/2022 - RECURSOS DESTINADO A GUARDA	0,00	0,00	10.000,00	0,00	0,00	10.000,00
	995 - 3.3.90.00.00	0,00	0,00	10.000,00	0,00	0,00	10.000,00
	100 - MSC - 1.501.0000 - Recursos Próprios	0,00	0,00	10.000,00	0,00	0,00	10.000,00
Ação:	2.2495 - EMENDA IMPOSITIVA Nº 008/2023 - RECURSOS DESTINADOS A GUARDA	0,00	0,00	0,00	20.000,00	0,00	20.000,00
	1094 - 3.3.90.00.00	0,00	0,00	0,00	15.000,00	0,00	15.000,00
	100 - MSC - 1.501.0000 - Recursos Próprios	0,00	0,00	0,00	15.000,00	0,00	15.000,00
	1095 - 4.4.90.00.00	0,00	0,00	0,00	5.000,00	0,00	5.000,00
	100 - MSC - 1.501.0000 - Recursos Próprios	0,00	0,00	0,00	5.000,00	0,00	5.000,00
Ação:	2.2496 - EMENDA IMPOSITIVA Nº 108/2023 - RECURSOS DESTINADOS A	0,00	0,00	0,00	50.000,00	0,00	50.000,00
	1096 - 3.3.90.00.00	0,00	0,00	0,00	50.000,00	0,00	50.000,00
	100 - MSC - 1.501.0000 - Recursos Próprios	0,00	0,00	0,00	50.000,00	0,00	50.000,00
Programa:	402 - AÇÕES GOVERNAMENTAIS DO COMANDO DA GUARDA MUNICIPAL	0,00	43.000,00	378.227,76	51.000,00	54.425,01	526.652,77
Ação:	1.1131 - EMENDA IMPOSITIVA Nº 125/2022 - INVESTIMENTO EM DRONES	0,00	0,00	50.000,00	0,00	0,00	50.000,00
	1009 - 4.4.90.00.00	0,00	0,00	50.000,00	0,00	0,00	50.000,00
	100 - MSC - 1.501.0000 - Recursos Próprios	0,00	0,00	50.000,00	0,00	0,00	50.000,00
Ação:	1.1136 - EMENDA IMPOSITIVA Nº 130/2022 - AQUISIÇÃO DE DUAS MOTOS PARA	0,00	0,00	50.000,00	0,00	0,00	50.000,00
	1012 - 4.4.90.00.00	0,00	0,00	50.000,00	0,00	0,00	50.000,00
	100 - MSC - 1.501.0000 - Recursos Próprios	0,00	0,00	50.000,00	0,00	0,00	50.000,00
Ação:	1.1139 - EMENDA IMPOSITIVA Nº 139/2022 - AQUISIÇÃO DE 02 (DUAS)	0,00	0,00	43.000,00	0,00	0,00	43.000,00
	1019 - 4.4.90.00.00	0,00	0,00	43.000,00	0,00	0,00	43.000,00

Prefeitura Municipal de Garanhuns

Avenida Santo Antônio, 126 - Santo Antônio - 55.293-000 - Garanhuns/ PE
CNPJ: 11.303.906/0001-00

Usuário: Timóteo Campos

Chave de Autenticação
1969-4324-829

Página
97 / 112

Demonstrativo de Compatibilidade entre PPA e LOA

PPA 2022 - 2025 - Valores em R\$

	Valor global	2022	2023	2024	2025	Total
100 - MSC - 1.501.0000 - Recursos Próprios	0,00	0,00	43.000,00	0,00	0,00	43.000,00
Ação: 1.1140 - EMENDA IMPOSITIVA Nº 140/2022 - INSTALAÇÃO DE CÂMARA DE 1020 - 4.4.90.00.00	0,00 0,00	0,00 0,00	112.227,76 112.227,76	0,00 0,00	0,00 0,00	112.227,76 112.227,76
100 - MSC - 1.501.0000 - Recursos Próprios	0,00	0,00	112.227,76	0,00	0,00	112.227,76
Ação: 1.1143 - EMENDA IMPOSITIVA Nº 145/2022 - AQUISIÇÃO E MANUTENÇÃO DE 1025 - 4.4.90.00.00	0,00 0,00	0,00 0,00	80.000,00 80.000,00	0,00 0,00	0,00 0,00	80.000,00 80.000,00
100 - MSC - 1.501.0000 - Recursos Próprios	0,00	0,00	80.000,00	0,00	0,00	80.000,00
Ação: 2.2329 - VALORIZAÇÃO PROFISSIONAL E HUMANA 64 - 3.3.90.00.00	0,00 0,00	12.000,00 12.000,00	12.000,00 12.000,00	12.000,00 12.000,00	12.805,88 12.805,88	48.805,88 48.805,88
100 - MSC - 1.501.0000 - Recursos Próprios	0,00	12.000,00	12.000,00	12.000,00	12.805,88	48.805,88
Ação: 2.2330 - PREVENÇÃO À VIOLÊNCIA E AO USO DE DROGAS E AÇÕES DO GABINETE 65 - 3.3.90.00.00	0,00 0,00	15.000,00 15.000,00	15.000,00 15.000,00	15.000,00 15.000,00	16.007,36 16.007,36	61.007,36 61.007,36
100 - MSC - 1.501.0000 - Recursos Próprios	0,00	15.000,00	15.000,00	15.000,00	16.007,36	61.007,36
Ação: 2.2331 - MANUTENÇÃO DA PATRULHA ESCOLAR MUNICIPAL 66 - 3.3.90.00.00	0,00 0,00	10.000,00 8.000,00	10.000,00 8.000,00	0,00 0,00	0,00 0,00	20.000,00 16.000,00
100 - MSC - 1.501.0000 - Recursos Próprios	0,00	8.000,00	8.000,00	0,00	0,00	16.000,00
67 - 4.4.90.00.00	0,00	2.000,00	2.000,00	0,00	0,00	4.000,00
100 - MSC - 1.501.0000 - Recursos Próprios	0,00	2.000,00	2.000,00	0,00	0,00	4.000,00
Ação: 2.2332 - APOIO À IMPLANTAÇÃO DA UNIDADE REGIONAL DA POLÍCIA CIENTÍFICA 70 - 3.3.90.00.00	0,00 0,00	6.000,00 6.000,00	6.000,00 6.000,00	24.000,00 24.000,00	25.611,77 25.611,77	61.611,77 61.611,77
100 - MSC - 1.501.0000 - Recursos Próprios	0,00	6.000,00	6.000,00	24.000,00	25.611,77	61.611,77
Subfunção: 541 - Preservação e Conservação Ambiental	0,00	8.000,00	8.000,00	0,00	0,00	16.000,00
Programa: 402 - AÇÕES GOVERNAMENTAIS DO COMANDO DA GUARDA MUNICIPAL	0,00	8.000,00	8.000,00	0,00	0,00	16.000,00
Ação: 2.2328 - IMPLEMENTAR A COORDENAÇÃO DA BRIGADA AMBIENTAL 68 - 3.3.90.00.00	0,00 0,00	8.000,00 6.000,00	8.000,00 6.000,00	0,00 0,00	0,00 0,00	16.000,00 12.000,00
100 - MSC - 1.501.0000 - Recursos Próprios	0,00	6.000,00	6.000,00	0,00	0,00	12.000,00
69 - 4.4.90.00.00	0,00	2.000,00	2.000,00	0,00	0,00	4.000,00
100 - MSC - 1.501.0000 - Recursos Próprios	0,00	2.000,00	2.000,00	0,00	0,00	4.000,00
Unidade orçamentária: 20004 - GERÊNCIA DE TRANSPORTE E TRÂNSITO	0,00	1.378.000,00	2.672.000,00	2.672.000,00	2.851.443,50	9.573.443,50
Função: 4 - Administração	0,00	1.372.000,00	2.600.000,00	2.602.000,00	2.776.742,51	9.350.742,51
Subfunção: 122 - Administração Geral	0,00	1.372.000,00	2.600.000,00	2.602.000,00	2.776.742,51	9.350.742,51
Programa: 401 - APOIO GERENCIAL E TECNOLÓGICO PARA A PROMOÇÃO DO MODELO DE GE	0,00	1.372.000,00	2.600.000,00	2.602.000,00	2.776.742,51	9.350.742,51
Ação: 2.2333 - MANUTENÇÃO DAS ATIVIDADES DAS DIRETORIAS DE TRÂNSITO E 60 - 3.3.90.00.00	0,00 0,00	1.372.000,00 1.352.000,00	2.600.000,00 2.500.000,00	2.602.000,00 2.500.000,00	2.776.742,51 2.667.892,50	9.350.742,51 9.019.892,50

Prefeitura Municipal de Garanhuns

Avenida Santo Antônio, 126 - Santo Antônio - 55.293-000 - Garanhuns/ PE
CNPJ: 11.303.906/0001-00

Usuário: Timóteo Campos

Chave de Autenticação
1969-4324-829

Página
98 / 112

Demonstrativo de Compatibilidade entre PPA e LOA

PPA 2022 - 2025 - Valores em R\$

	Valor global	2022	2023	2024	2025	Total
100 - MSC - 1.501.0000 - Recursos Próprios	0,00	1.352.000,00	2.500.000,00	2.500.000,00	2.667.892,50	9.019.892,50
62 - 4.4.90.00.00	0,00	20.000,00	100.000,00	102.000,00	108.850,01	330.850,01
100 - MSC - 1.501.0000 - Recursos Próprios	0,00	20.000,00	100.000,00	102.000,00	108.850,01	330.850,01
Função: 15 - Urbanismo	0,00	6.000,00	72.000,00	70.000,00	74.700,99	222.700,99
Subfunção: 452 - Serviços Urbanos	0,00	6.000,00	72.000,00	70.000,00	74.700,99	222.700,99
Programa: 1501 - AÇÕES GOVERNAMENTAIS DA GERÊNCIA DO TRANSPORTE E TRÂNSITO	0,00	6.000,00	72.000,00	70.000,00	74.700,99	222.700,99
Ação: 1.1050 - OBRAS DE MODERNIZAÇÃO DO TRÂNSITO	0,00	4.000,00	70.000,00	70.000,00	74.700,99	218.700,99
71 - 4.4.90.00.00	0,00	4.000,00	70.000,00	70.000,00	74.700,99	218.700,99
100 - MSC - 1.501.0000 - Recursos Próprios	0,00	4.000,00	20.000,00	30.000,00	32.014,71	86.014,71
127 - MSC - 1.701.0000 - Outras Transferências de Convênios ou Repasses dos Estados	0,00	0,00	50.000,00	40.000,00	42.686,28	132.686,28
Ação: 1.1051 - IMPLANTAÇÃO DE CICLOVIAS, CICLOFAIXA E BICICLETÁRIO MUNICIPAL	0,00	2.000,00	2.000,00	0,00	0,00	4.000,00
72 - 4.4.90.00.00	0,00	2.000,00	2.000,00	0,00	0,00	4.000,00
100 - MSC - 1.501.0000 - Recursos Próprios	0,00	2.000,00	2.000,00	0,00	0,00	4.000,00
Unidade gestora: 9 - Instituto de Previdência dos Servidores Públicos do Mun	0,00	40.170.000,00	60.235.000,00	74.115.000,00	79.092.341,04	253.612.341,04
Unidade orçamentária: 30001 - Instituto de Previdência dos Servidores Públicos do	0,00	40.170.000,00	60.235.000,00	74.115.000,00	79.092.341,04	253.612.341,04
Função: 4 - Administração	0,00	1.080.750,00	0,00	0,00	0,00	1.080.750,00
Subfunção: 122 - Administração Geral	0,00	1.080.750,00	0,00	0,00	0,00	1.080.750,00
Programa: 901 - GESTÃO ADMINISTRATIVA DO RPPS	0,00	1.080.750,00	0,00	0,00	0,00	1.080.750,00
Ação: 1.1054 - EXECUÇÃO DE OBRAS, AQUISIÇÃO DE MÓVEIS, MÁQUINAS E	0,00	35.000,00	0,00	0,00	0,00	35.000,00
1 - 4.4.90.00.00	0,00	35.000,00	0,00	0,00	0,00	35.000,00
802 - MSC - 1.802.0000 - Recursos Vinculados ao RPPS - Taxa de Administração	0,00	35.000,00	0,00	0,00	0,00	35.000,00
Ação: 2.2350 - GESTÃO ADMINISTRATIVA DO RPPS	0,00	1.015.750,00	0,00	0,00	0,00	1.015.750,00
2 - 3.1.90.00.00	0,00	601.750,00	0,00	0,00	0,00	601.750,00
802 - MSC - 1.802.0000 - Recursos Vinculados ao RPPS - Taxa de Administração	0,00	601.750,00	0,00	0,00	0,00	601.750,00
3 - 3.1.91.00.00	0,00	25.000,00	0,00	0,00	0,00	25.000,00
802 - MSC - 1.802.0000 - Recursos Vinculados ao RPPS - Taxa de Administração	0,00	25.000,00	0,00	0,00	0,00	25.000,00
4 - 3.3.90.00.00	0,00	389.000,00	0,00	0,00	0,00	389.000,00
802 - MSC - 1.802.0000 - Recursos Vinculados ao RPPS - Taxa de Administração	0,00	389.000,00	0,00	0,00	0,00	389.000,00
Ação: 2.2351 - CAPACITAÇÃO, TREINAMENTO E QUALIFICAÇÃO DE AGENTES PÚBLICOS	0,00	30.000,00	0,00	0,00	0,00	30.000,00
5 - 3.3.90.00.00	0,00	30.000,00	0,00	0,00	0,00	30.000,00
802 - MSC - 1.802.0000 - Recursos Vinculados ao RPPS - Taxa de Administração	0,00	30.000,00	0,00	0,00	0,00	30.000,00
Função: 9 - Previdência Social	0,00	39.064.250,00	53.575.000,00	59.380.000,00	63.367.782,66	215.387.032,66
Subfunção: 122 - Administração Geral	0,00	0,00	1.575.000,00	2.025.000,00	2.160.992,92	5.760.992,92
Programa: 901 - GESTÃO ADMINISTRATIVA DO RPPS	0,00	0,00	1.575.000,00	2.025.000,00	2.160.992,92	5.760.992,92
Ação: 1.1054 - EXECUÇÃO DE OBRAS, AQUISIÇÃO DE MÓVEIS, MÁQUINAS E	0,00	0,00	25.000,00	50.000,00	53.357,85	128.357,85

Prefeitura Municipal de Garanhuns

Avenida Santo Antônio, 126 - Santo Antônio - 55.293-000 - Garanhuns/ PE
CNPJ: 11.303.906/0001-00

Usuário: Timóteo Campos

Chave de Autenticação
1969-4324-829

Página
99 / 112

Demonstrativo de Compatibilidade entre PPA e LOA

		PPA 2022 - 2025 - Valores em R\$					
		Valor global	2022	2023	2024	2025	Total
	792 - 4.4.90.00.00	0,00	0,00	25.000,00	50.000,00	53.357,85	128.357,85
	802 - MSC - 1.802.0000 - Recursos Vinculados ao RPPS - Taxa de Administração	0,00	0,00	25.000,00	50.000,00	53.357,85	128.357,85
Ação:	2.2350 - GESTÃO ADMINISTRATIVA DO RPPS	0,00	0,00	1.375.000,00	1.795.000,00	1.915.546,81	5.085.546,81
	793 - 3.1.90.00.00	0,00	0,00	780.000,00	1.200.000,00	1.280.588,40	3.260.588,40
	802 - MSC - 1.802.0000 - Recursos Vinculados ao RPPS - Taxa de Administração	0,00	0,00	780.000,00	1.200.000,00	1.280.588,40	3.260.588,40
	794 - 3.1.91.00.00	0,00	0,00	65.000,00	65.000,00	69.365,20	199.365,20
	802 - MSC - 1.802.0000 - Recursos Vinculados ao RPPS - Taxa de Administração	0,00	0,00	65.000,00	65.000,00	69.365,20	199.365,20
	795 - 3.3.90.00.00	0,00	0,00	530.000,00	530.000,00	565.593,21	1.625.593,21
	802 - MSC - 1.802.0000 - Recursos Vinculados ao RPPS - Taxa de Administração	0,00	0,00	530.000,00	530.000,00	565.593,21	1.625.593,21
Ação:	2.2351 - CAPACITAÇÃO, TREINAMENTO E QUALIFICAÇÃO DE AGENTES PÚBLICOS	0,00	0,00	175.000,00	180.000,00	192.088,26	547.088,26
	796 - 3.3.90.00.00	0,00	0,00	175.000,00	180.000,00	192.088,26	547.088,26
	802 - MSC - 1.802.0000 - Recursos Vinculados ao RPPS - Taxa de Administração	0,00	0,00	175.000,00	180.000,00	192.088,26	547.088,26
Subfunção:	272 - Previdência do Regime Estatutário	0,00	39.064.250,00	52.000.000,00	57.355.000,00	61.206.789,74	209.626.039,74
Programa:	902 - MANUTENÇÃO DAS ATIVIDADES PREVIDENCIÁRIAS DO RPPS	0,00	39.064.250,00	52.000.000,00	57.355.000,00	61.206.789,74	209.626.039,74
Ação:	2.424 - PODER EXECUTIVO - MANUTENÇÃO DAS ATIVIDADES PREVIDENCIÁRIAS	0,00	0,00	0,00	57.000.000,00	60.827.949,00	117.827.949,00
	1050 - 3.1.90.00.00	0,00	0,00	0,00	57.000.000,00	60.827.949,00	117.827.949,00
	800 - MSC - 1.800.1111 - Recursos Vinculados ao RPPS - Fundo de Capitalização (Plano Pr	0,00	0,00	0,00	57.000.000,00	60.827.949,00	117.827.949,00
Ação:	2.425 - PODER LEGISLATIVO - MANUTENÇÃO DAS ATIVIDADES PREVIDENCIÁRIAS	0,00	0,00	0,00	355.000,00	378.840,74	733.840,74
	1051 - 3.1.90.00.00	0,00	0,00	0,00	355.000,00	378.840,74	733.840,74
	800121 - 1.800.1121 Recursos Vinculados ao RPPS - Câmara de Vereadores - Fundo de C	0,00	0,00	0,00	355.000,00	378.840,74	733.840,74
Ação:	2.2352 - MANUTENÇÃO DAS ATIVIDADES PREVIDENCIÁRIAS	0,00	39.064.250,00	52.000.000,00	0,00	0,00	91.064.250,00
	6 - 3.1.90.00.00	0,00	39.064.250,00	52.000.000,00	0,00	0,00	91.064.250,00
	100 - MSC - 1.501.0000 - Recursos Próprios	0,00	6.604.000,00	2.000.000,00	0,00	0,00	8.604.000,00
	800 - MSC - 1.800.1111 - Recursos Vinculados ao RPPS - Fundo de Capitalização (Plano Pr	0,00	32.460.250,00	50.000.000,00	0,00	0,00	82.460.250,00
Função:	28 - Encargos Especiais	0,00	25.000,00	90.000,00	40.000,00	42.686,26	197.686,26
Subfunção:	843 - Serviço da Dívida Interna	0,00	15.000,00	70.000,00	20.000,00	21.343,12	126.343,12
Programa:	902 - MANUTENÇÃO DAS ATIVIDADES PREVIDENCIÁRIAS DO RPPS	0,00	15.000,00	70.000,00	20.000,00	21.343,12	126.343,12
Ação:	2.2353 - PRECATÓRIOS E SENTENÇAS JUDICIAIS DO RPPS	0,00	10.000,00	60.000,00	20.000,00	21.343,12	111.343,12
	9 - 3.1.90.00.00	0,00	5.000,00	50.000,00	10.000,00	10.671,55	75.671,55
	800 - MSC - 1.800.1111 - Recursos Vinculados ao RPPS - Fundo de Capitalização (Plano Pr	0,00	5.000,00	50.000,00	10.000,00	10.671,55	75.671,55
	10 - 3.3.90.00.00	0,00	5.000,00	10.000,00	10.000,00	10.671,57	35.671,57
	800 - MSC - 1.800.1111 - Recursos Vinculados ao RPPS - Fundo de Capitalização (Plano Pr	0,00	5.000,00	10.000,00	10.000,00	10.671,57	35.671,57
Ação:	2.2354 - COMPENSAÇÃO FINANCEIRA ENTRE REGIMES (RPPS/RGPS)	0,00	5.000,00	10.000,00	0,00	0,00	15.000,00
	11 - 3.3.20.00.00	0,00	5.000,00	10.000,00	0,00	0,00	15.000,00

Prefeitura Municipal de Garanhuns

Avenida Santo Antônio, 126 - Santo Antônio - 55.293-000 - Garanhuns/ PE
CNPJ: 11.303.906/0001-00

Usuário: Timóteo Campos

Chave de Autenticação
1969-4324-829

Página
100 / 112

Demonstrativo de Compatibilidade entre PPA e LOA

PPA 2022 - 2025 - Valores em R\$

	Valor global	2022	2023	2024	2025	Total
800 - MSC - 1.800.1111 - Recursos Vinculados ao RPPS - Fundo de Capitalização (Plano Pr	0,00	5.000,00	10.000,00	0,00	0,00	15.000,00
Subfunção: 846 - Outros Encargos Especiais	0,00	10.000,00	20.000,00	20.000,00	21.343,14	71.343,14
Programa: 902 - MANUTENÇÃO DAS ATIVIDADES PREVIDENCIÁRIAS DO RPPS	0,00	10.000,00	20.000,00	20.000,00	21.343,14	71.343,14
Ação: 2.2355 - INDENIZAÇÕES E RESTITUIÇÕES DO RPPS	0,00	10.000,00	20.000,00	20.000,00	21.343,14	71.343,14
7 - 3.1.90.00.00	0,00	5.000,00	10.000,00	10.000,00	10.671,57	35.671,57
800 - MSC - 1.800.1111 - Recursos Vinculados ao RPPS - Fundo de Capitalização (Plano Pr	0,00	5.000,00	10.000,00	10.000,00	10.671,57	35.671,57
8 - 3.3.90.00.00	0,00	5.000,00	10.000,00	10.000,00	10.671,57	35.671,57
800 - MSC - 1.800.1111 - Recursos Vinculados ao RPPS - Fundo de Capitalização (Plano Pr	0,00	5.000,00	10.000,00	10.000,00	10.671,57	35.671,57
Função: 99 - Reserva de Contingência	0,00	0,00	6.570.000,00	14.695.000,00	15.681.872,12	36.946.872,12
Subfunção: 997 - Reserva do RPPS	0,00	0,00	6.570.000,00	14.695.000,00	15.681.872,12	36.946.872,12
Programa: 999 - RESERVA DE CONTINGÊNCIA	0,00	0,00	6.570.000,00	14.695.000,00	15.681.872,12	36.946.872,12
Ação: 0.3 - RESERVA DE CONTINGÊNCIA	0,00	0,00	6.570.000,00	14.695.000,00	15.681.872,12	36.946.872,12
797 - 9.9.99.00.00	0,00	0,00	6.570.000,00	14.695.000,00	15.681.872,12	36.946.872,12
800 - MSC - 1.800.1111 - Recursos Vinculados ao RPPS - Fundo de Capitalização (Plano Pr	0,00	0,00	6.570.000,00	14.695.000,00	15.681.872,12	36.946.872,12
Unidade gestora: 10 - Câmara Municipal de Vereadores de Garanhuns	0,00	12.585.000,00	14.645.000,00	15.710.000,00	16.765.036,48	59.705.036,48
Unidade orçamentária: 1001 - CORPO DELIBERATIVO E SECRETARIA	0,00	12.585.000,00	14.645.000,00	15.710.000,00	16.765.036,48	59.705.036,48
Função: 1 - Legislativa	0,00	12.553.000,00	14.613.000,00	15.678.000,00	16.730.887,46	59.574.887,46
Subfunção: 31 - Ação Legislativa	0,00	12.553.000,00	14.613.000,00	15.678.000,00	16.730.887,46	59.574.887,46
Programa: 101 - GESTÃO DO PODER LEGISLATIVO	0,00	12.553.000,00	14.613.000,00	15.678.000,00	16.730.887,46	59.574.887,46
Ação: 1.1055 - EDIFICAÇÃO, AMPLIAÇÃO, REFORMA E/OU REESTRUTURAÇÃO DO	0,00	190.000,00	250.000,00	250.000,00	266.789,25	956.789,25
652 - 3.3.90.00.00	0,00	40.000,00	100.000,00	100.000,00	106.715,70	346.715,70
100 - MSC - 1.501.0000 - Recursos Próprios	0,00	40.000,00	100.000,00	100.000,00	106.715,70	346.715,70
651 - 4.4.90.00.00	0,00	150.000,00	150.000,00	150.000,00	160.073,55	610.073,55
100 - MSC - 1.501.0000 - Recursos Próprios	0,00	150.000,00	150.000,00	150.000,00	160.073,55	610.073,55
Ação: 1.1056 - AQUISIÇÃO DE VEÍCULOS PARA O PODER LEGISLATIVO	0,00	100.000,00	600.000,00	700.000,00	747.009,90	2.147.009,90
915 - 3.3.90.00.00	0,00	0,00	500.000,00	600.000,00	640.294,20	1.740.294,20
100 - MSC - 1.501.0000 - Recursos Próprios	0,00	0,00	500.000,00	600.000,00	640.294,20	1.740.294,20
653 - 4.4.90.00.00	0,00	100.000,00	100.000,00	100.000,00	106.715,70	406.715,70
100 - MSC - 1.501.0000 - Recursos Próprios	0,00	100.000,00	100.000,00	100.000,00	106.715,70	406.715,70
Ação: 2.2356 - GESTÃO ADMINISTRATIVA DO PODER LEGISLATIVO	0,00	7.685.000,00	8.710.000,00	10.030.000,00	10.703.584,71	37.128.584,71
654 - 3.1.90.00.00	0,00	5.510.000,00	6.490.000,00	7.300.000,00	7.790.246,10	27.090.246,10
100 - MSC - 1.501.0000 - Recursos Próprios	0,00	5.510.000,00	6.490.000,00	7.300.000,00	7.790.246,10	27.090.246,10
655 - 3.1.91.00.00	0,00	200.000,00	350.000,00	350.000,00	373.504,95	1.273.504,95
100 - MSC - 1.501.0000 - Recursos Próprios	0,00	200.000,00	350.000,00	350.000,00	373.504,95	1.273.504,95
656 - 3.3.90.00.00	0,00	1.875.000,00	1.720.000,00	2.230.000,00	2.379.760,11	8.204.760,11

Prefeitura Municipal de Garanhuns

Avenida Santo Antônio, 126 - Santo Antônio - 55.293-000 - Garanhuns/ PE
CNPJ: 11.303.906/0001-00

Usuário: Timóteo Campos

Chave de Autenticação
1969-4324-829

Página
101 / 112

Demonstrativo de Compatibilidade entre PPA e LOA

PPA 2022 - 2025 - Valores em R\$							
	Valor global	2022	2023	2024	2025	Total	
	100 - MSC - 1.501.0000 - Recursos Próprios	0,00	1.875.000,00	1.720.000,00	2.230.000,00	2.379.760,11	8.204.760,11
	657 - 4.4.90.00.00	0,00	100.000,00	150.000,00	150.000,00	160.073,55	560.073,55
	100 - MSC - 1.501.0000 - Recursos Próprios	0,00	100.000,00	150.000,00	150.000,00	160.073,55	560.073,55
Ação:	2.2357 - TREINAMENTO, CAPACITAÇÃO E QUALIFICAÇÃO DE SERVIDORES	0,00	58.000,00	58.000,00	58.000,00	61.895,11	235.895,11
	658 - 3.3.90.00.00	0,00	58.000,00	58.000,00	58.000,00	61.895,11	235.895,11
	100 - MSC - 1.501.0000 - Recursos Próprios	0,00	58.000,00	58.000,00	58.000,00	61.895,11	235.895,11
Ação:	2.2358 - DESPESAS COM SUBSÍDIOS DE VEREADORES	0,00	4.000.000,00	4.165.000,00	3.810.000,00	4.065.868,17	16.040.868,17
	659 - 3.1.90.00.00	0,00	3.790.000,00	3.930.000,00	3.600.000,00	3.841.765,20	15.161.765,20
	100 - MSC - 1.501.0000 - Recursos Próprios	0,00	3.790.000,00	3.930.000,00	3.600.000,00	3.841.765,20	15.161.765,20
	660 - 3.1.91.00.00	0,00	30.000,00	50.000,00	50.000,00	53.357,85	183.357,85
	100 - MSC - 1.501.0000 - Recursos Próprios	0,00	30.000,00	50.000,00	50.000,00	53.357,85	183.357,85
	670 - 3.3.90.00.00	0,00	180.000,00	185.000,00	160.000,00	170.745,12	695.745,12
	100 - MSC - 1.501.0000 - Recursos Próprios	0,00	180.000,00	185.000,00	160.000,00	170.745,12	695.745,12
Ação:	2.2359 - TREINAMENTO, CAPACITAÇÃO E QUALIFICAÇÃO DE VEREADORES	0,00	55.000,00	115.000,00	115.000,00	122.723,06	407.723,06
	661 - 3.3.90.00.00	0,00	55.000,00	115.000,00	115.000,00	122.723,06	407.723,06
	100 - MSC - 1.501.0000 - Recursos Próprios	0,00	55.000,00	115.000,00	115.000,00	122.723,06	407.723,06
Ação:	2.2360 - DESPESAS COM CERIMONIAL E EVENTOS DO PODER LEGISLATIVO	0,00	130.000,00	350.000,00	350.000,00	373.504,95	1.203.504,95
	662 - 3.3.90.00.00	0,00	130.000,00	350.000,00	350.000,00	373.504,95	1.203.504,95
	100 - MSC - 1.501.0000 - Recursos Próprios	0,00	130.000,00	350.000,00	350.000,00	373.504,95	1.203.504,95
Ação:	2.2361 - DESPESAS COM CONTROLADORIA INTERNA	0,00	335.000,00	365.000,00	365.000,00	389.512,31	1.454.512,31
	663 - 3.1.90.00.00	0,00	250.000,00	260.000,00	260.000,00	277.460,82	1.047.460,82
	100 - MSC - 1.501.0000 - Recursos Próprios	0,00	250.000,00	260.000,00	260.000,00	277.460,82	1.047.460,82
	664 - 3.1.91.00.00	0,00	10.000,00	10.000,00	10.000,00	10.671,57	40.671,57
	100 - MSC - 1.501.0000 - Recursos Próprios	0,00	10.000,00	10.000,00	10.000,00	10.671,57	40.671,57
	665 - 3.3.90.00.00	0,00	75.000,00	95.000,00	95.000,00	101.379,92	366.379,92
	100 - MSC - 1.501.0000 - Recursos Próprios	0,00	75.000,00	95.000,00	95.000,00	101.379,92	366.379,92
Função:	28 - Encargos Especiais	0,00	32.000,00	32.000,00	32.000,00	34.149,02	130.149,02
Subfunção:	843 - Serviço da Dívida Interna	0,00	32.000,00	32.000,00	32.000,00	34.149,02	130.149,02
Programa:	0 - Operações Especiais	0,00	32.000,00	32.000,00	32.000,00	34.149,02	130.149,02
Ação:	0.5 - AMORTIZAÇÃO DA DÍVIDA INTERNA	0,00	32.000,00	32.000,00	32.000,00	34.149,02	130.149,02
	666 - 3.2.90.00.00	0,00	12.000,00	12.000,00	12.000,00	12.805,88	48.805,88
	100 - MSC - 1.501.0000 - Recursos Próprios	0,00	12.000,00	12.000,00	12.000,00	12.805,88	48.805,88
	667 - 3.2.91.00.00	0,00	4.000,00	4.000,00	4.000,00	4.268,63	16.268,63
	100 - MSC - 1.501.0000 - Recursos Próprios	0,00	4.000,00	4.000,00	4.000,00	4.268,63	16.268,63
	668 - 4.6.90.00.00	0,00	12.000,00	12.000,00	12.000,00	12.805,88	48.805,88

Prefeitura Municipal de Garanhuns

Avenida Santo Antônio, 126 - Santo Antônio - 55.293-000 - Garanhuns/ PE
CNPJ: 11.303.906/0001-00

Usuário: Timóteo Campos

Chave de Autenticação
1969-4324-829

Página
102 / 112

Demonstrativo de Compatibilidade entre PPA e LOA

		PPA 2022 - 2025 - Valores em R\$					
		Valor global	2022	2023	2024	2025	Total
	100 - MSC - 1.501.0000 - Recursos Próprios	0,00	12.000,00	12.000,00	12.000,00	12.805,88	48.805,88
	669 - 4.6.91.00.00	0,00	4.000,00	4.000,00	4.000,00	4.268,63	16.268,63
	100 - MSC - 1.501.0000 - Recursos Próprios	0,00	4.000,00	4.000,00	4.000,00	4.268,63	16.268,63
Unidade gestora:	14 - Consórcio Público para o Desenvolvimento da Região A	0,00	287.300,00	298.000,00	575.000,00	613.615,28	1.773.915,28
Unidade orçamentária:	1001 - CONSÓRCIO PÚBLICO PARA O DESENVOLVIMENTO	0,00	287.300,00	298.000,00	575.000,00	613.615,28	1.773.915,28
Função:	4 - Administração	0,00	52.500,00	50.000,00	77.250,00	82.437,86	262.187,86
Subfunção:	122 - Administração Geral	0,00	52.500,00	50.000,00	77.250,00	82.437,86	262.187,86
Programa:	419 - GESTÃO ADMINISTRATIVA DO CODEAM	0,00	52.500,00	50.000,00	77.250,00	82.437,86	262.187,86
Ação:	1.1057 - MODERNIZAÇÃO DA ESTRUTURA FÍSICA (CONSTRUÇÃO, REFORMA E	0,00	1.407,16	2.044,30	20.000,00	21.343,11	44.794,57
	503 - 4.4.90.00.00	0,00	1.407,16	2.044,30	20.000,00	21.343,11	44.794,57
	135 - MSC - 1.880.0000 - Recursos Próprios dos Consórcios	0,00	1.407,16	2.044,30	20.000,00	21.343,11	44.794,57
Ação:	1.1058 - AQUISIÇÃO DE VEÍCULOS, MÓVEIS, MÁQUINAS E EQUIPAMENTOS -	0,00	1.535,09	921,05	15.000,00	16.007,36	33.463,50
	504 - 4.4.90.00.00	0,00	1.535,09	921,05	15.000,00	16.007,36	33.463,50
	135 - MSC - 1.880.0000 - Recursos Próprios dos Consórcios	0,00	1.535,09	921,05	15.000,00	16.007,36	33.463,50
Ação:	2.2362 - MANUTENÇÃO DAS ATIVIDADES ADMINISTRATIVAS DO	0,00	49.557,75	47.034,65	42.250,00	45.087,39	183.929,79
	505 - 3.1.90.00.00	0,00	19.367,69	19.913,64	12.750,00	13.606,25	65.637,58
	135 - MSC - 1.880.0000 - Recursos Próprios dos Consórcios	0,00	19.367,69	19.913,64	12.750,00	13.606,25	65.637,58
	814 - 3.1.91.00.00	0,00	0,00	307,00	500,00	533,58	1.340,58
	135 - MSC - 1.880.0000 - Recursos Próprios dos Consórcios	0,00	0,00	307,00	500,00	533,58	1.340,58
	506 - 3.2.90.00.00	0,00	767,54	2.960,55	1.500,00	1.600,74	6.828,83
	135 - MSC - 1.880.0000 - Recursos Próprios dos Consórcios	0,00	767,54	2.960,55	1.500,00	1.600,74	6.828,83
	507 - 3.3.90.00.00	0,00	29.422,52	23.853,46	27.500,00	29.346,82	110.122,80
	135 - MSC - 1.880.0000 - Recursos Próprios dos Consórcios	0,00	29.422,52	23.853,46	27.500,00	29.346,82	110.122,80
Função:	8 - Assistência Social	0,00	23.000,00	23.000,00	40.000,00	42.686,29	128.686,29
Subfunção:	122 - Administração Geral	0,00	23.000,00	23.000,00	16.200,00	17.287,95	79.487,95
Programa:	815 - PROMOÇÃO CONSORCIAL DE ASSISTÊNCIA SOCIAL	0,00	23.000,00	23.000,00	16.200,00	17.287,95	79.487,95
Ação:	1.1059 - AQUISIÇÃO DE VEÍCULOS, MÓVEIS E MÁQUINAS E EQUIPAMENTOS -	0,00	1.000,00	1.000,00	1.500,00	1.600,74	5.100,74
	547 - 4.4.90.00.00	0,00	1.000,00	1.000,00	1.500,00	1.600,74	5.100,74
	135 - MSC - 1.880.0000 - Recursos Próprios dos Consórcios	0,00	1.000,00	1.000,00	1.500,00	1.600,74	5.100,74
Ação:	2.2363 - MANUTENÇÃO DAS ATIVIDADES DO NIAS	0,00	16.000,00	16.000,00	9.200,00	9.817,84	51.017,84
	548 - 3.1.90.00.00	0,00	5.000,00	5.000,00	2.050,00	2.187,67	14.237,67
	135 - MSC - 1.880.0000 - Recursos Próprios dos Consórcios	0,00	5.000,00	5.000,00	2.050,00	2.187,67	14.237,67
	549 - 3.3.90.00.00	0,00	11.000,00	11.000,00	7.150,00	7.630,17	36.780,17
	135 - MSC - 1.880.0000 - Recursos Próprios dos Consórcios	0,00	11.000,00	11.000,00	7.150,00	7.630,17	36.780,17
Ação:	2.2364 - SUBVENÇÕES SOCIAIS A ENTIDADES LIGADAS A ASSISTÊNCIA SOCIAL	0,00	1.000,00	1.000,00	1.500,00	1.600,74	5.100,74

Prefeitura Municipal de Garanhuns

Avenida Santo Antônio, 126 - Santo Antônio - 55.293-000 - Garanhuns/ PE
CNPJ: 11.303.906/0001-00

Usuário: Timóteo Campos

Chave de Autenticação
1969-4324-829

Página
103 / 112

Demonstrativo de Compatibilidade entre PPA e LOA

		PPA 2022 - 2025 - Valores em R\$					
		Valor global	2022	2023	2024	2025	Total
	550 - 3.3.90.00.00	0,00	1.000,00	1.000,00	1.500,00	1.600,74	5.100,74
	135 - MSC - 1.880.0000 - Recursos Próprios dos Consórcios	0,00	1.000,00	1.000,00	1.500,00	1.600,74	5.100,74
Ação:	2.2365 - CAPACITAÇÃO DOS PROFISSIONAIS DE ASSISTÊNCIA SOCIAL	0,00	5.000,00	5.000,00	4.000,00	4.268,63	18.268,63
	551 - 3.3.90.00.00	0,00	5.000,00	5.000,00	4.000,00	4.268,63	18.268,63
	135 - MSC - 1.880.0000 - Recursos Próprios dos Consórcios	0,00	5.000,00	5.000,00	4.000,00	4.268,63	18.268,63
Subfunção:	244 - Assistência Comunitária	0,00	0,00	0,00	23.800,00	25.398,34	49.198,34
Programa:	815 - PROMOÇÃO CONSORCIAL DE ASSISTÊNCIA SOCIAL	0,00	0,00	0,00	23.800,00	25.398,34	49.198,34
Ação:	2.429 - COORDENAÇÃO, MANUTENÇÃO E SUPERVISÃO - PAIF	0,00	0,00	0,00	7.050,00	7.523,46	14.573,46
	1069 - 3.1.90.00.00	0,00	0,00	0,00	2.400,00	2.561,18	4.961,18
	135 - MSC - 1.880.0000 - Recursos Próprios dos Consórcios	0,00	0,00	0,00	2.400,00	2.561,18	4.961,18
	1070 - 3.3.90.00.00	0,00	0,00	0,00	4.650,00	4.962,28	9.612,28
	135 - MSC - 1.880.0000 - Recursos Próprios dos Consórcios	0,00	0,00	0,00	4.650,00	4.962,28	9.612,28
Ação:	2.430 - COORDENAÇÃO, MANUTENÇÃO E SUPERVISÃO - SCFV	0,00	0,00	0,00	5.150,00	5.495,86	10.645,86
	1071 - 3.1.90.00.00	0,00	0,00	0,00	2.150,00	2.294,39	4.444,39
	135 - MSC - 1.880.0000 - Recursos Próprios dos Consórcios	0,00	0,00	0,00	2.150,00	2.294,39	4.444,39
	1072 - 3.3.90.00.00	0,00	0,00	0,00	3.000,00	3.201,47	6.201,47
	135 - MSC - 1.880.0000 - Recursos Próprios dos Consórcios	0,00	0,00	0,00	3.000,00	3.201,47	6.201,47
Ação:	2.431 - COORD. MANUT. E SUPERV. PROTEÇÃO BAS. DOMICÍLIO DEFICIENTES	0,00	0,00	0,00	4.150,00	4.428,70	8.578,70
	1073 - 3.1.90.00.00	0,00	0,00	0,00	2.150,00	2.294,39	4.444,39
	135 - MSC - 1.880.0000 - Recursos Próprios dos Consórcios	0,00	0,00	0,00	2.150,00	2.294,39	4.444,39
	1074 - 3.3.90.00.00	0,00	0,00	0,00	2.000,00	2.134,31	4.134,31
	135 - MSC - 1.880.0000 - Recursos Próprios dos Consórcios	0,00	0,00	0,00	2.000,00	2.134,31	4.134,31
Ação:	2.432 - COORD. MANUT. E SUPERV. PROTEÇÃO ESPECIAL DEFICIENTES, IDOSOS	0,00	0,00	0,00	3.650,00	3.895,13	7.545,13
	1075 - 3.1.90.00.00	0,00	0,00	0,00	2.150,00	2.294,39	4.444,39
	135 - MSC - 1.880.0000 - Recursos Próprios dos Consórcios	0,00	0,00	0,00	2.150,00	2.294,39	4.444,39
	1076 - 3.3.90.00.00	0,00	0,00	0,00	1.500,00	1.600,74	3.100,74
	135 - MSC - 1.880.0000 - Recursos Próprios dos Consórcios	0,00	0,00	0,00	1.500,00	1.600,74	3.100,74
Ação:	2.433 - IMPLEMENTAÇÃO DE AÇÕES DE PROMOÇÃO E DEFESA DOS DIREITOS	0,00	0,00	0,00	3.800,00	4.055,19	7.855,19
	1077 - 3.1.90.00.00	0,00	0,00	0,00	1.800,00	1.920,88	3.720,88
	135 - MSC - 1.880.0000 - Recursos Próprios dos Consórcios	0,00	0,00	0,00	1.800,00	1.920,88	3.720,88
	1078 - 3.3.90.00.00	0,00	0,00	0,00	2.000,00	2.134,31	4.134,31
	135 - MSC - 1.880.0000 - Recursos Próprios dos Consórcios	0,00	0,00	0,00	2.000,00	2.134,31	4.134,31
Função:	10 - Saúde	0,00	86.800,00	100.000,00	140.000,00	149.401,97	476.201,97
Subfunção:	122 - Administração Geral	0,00	23.800,00	32.900,00	43.500,00	46.421,32	146.621,32

Prefeitura Municipal de Garanhuns

Avenida Santo Antônio, 126 - Santo Antônio - 55.293-000 - Garanhuns/ PE
CNPJ: 11.303.906/0001-00

Usuário: Timóteo Campos

Chave de Autenticação
1969-4324-829

Página
104 / 112

Demonstrativo de Compatibilidade entre PPA e LOA

PPA 2022 - 2025 - Valores em R\$

	Valor global	2022	2023	2024	2025	Total
Programa: 1006 - GESTÃO ADMINISTRATIVA DO NÚCLEO	0,00	23.800,00	32.900,00	43.500,00	46.421,32	146.621,32
Ação: 1.1060 - AQUISIÇÃO DE MÓVEIS PARA O NÚCLEO INTERMUNICIPAL DE SAÚDE - 558 - 4.4.90.00.00	0,00	1.260,00	2.500,00	4.000,00	4.268,63	12.028,63
135 - MSC - 1.880.0000 - Recursos Próprios dos Consórcios	0,00	1.260,00	2.500,00	4.000,00	4.268,63	12.028,63
Ação: 1.1061 - MODERNIZAÇÃO E ESTRUTURAÇÃO FÍSICA (CONSTRUÇÃO E REFORMA) 559 - 4.4.90.00.00	0,00	1.680,00	2.500,00	5.000,00	5.335,78	14.515,78
135 - MSC - 1.880.0000 - Recursos Próprios dos Consórcios	0,00	1.680,00	2.500,00	5.000,00	5.335,78	14.515,78
Ação: 1.1062 - AQUISIÇÃO DE VEÍCULOS, MÓVEIS, MÁQUINAS E EQUIPAMENTOS 560 - 4.4.90.00.00	0,00	480,00	600,00	4.000,00	4.268,63	9.348,63
135 - MSC - 1.880.0000 - Recursos Próprios dos Consórcios	0,00	480,00	600,00	4.000,00	4.268,63	9.348,63
Ação: 2.2366 - MANUTENÇÃO DAS ATIVIDADES ADMINISTRATIVO DO NÚCLEO 561 - 3.1.90.00.00	0,00	13.380,00	18.550,00	25.000,00	26.678,92	83.608,92
135 - MSC - 1.880.0000 - Recursos Próprios dos Consórcios	0,00	4.880,00	9.025,00	12.750,00	13.606,25	40.261,25
562 - 3.1.91.00.00	0,00	170,00	425,00	250,00	266,79	1.111,79
135 - MSC - 1.880.0000 - Recursos Próprios dos Consórcios	0,00	170,00	425,00	250,00	266,79	1.111,79
564 - 3.3.90.00.00	0,00	8.330,00	9.100,00	12.000,00	12.805,88	42.235,88
135 - MSC - 1.880.0000 - Recursos Próprios dos Consórcios	0,00	8.330,00	9.100,00	12.000,00	12.805,88	42.235,88
Ação: 2.2367 - SUBVENÇÕES SOCIAIS A ENTIDADES LIGADAS A SAÚDE 565 - 3.3.90.00.00	0,00	1.000,00	1.250,00	500,00	533,58	3.283,58
135 - MSC - 1.880.0000 - Recursos Próprios dos Consórcios	0,00	1.000,00	1.250,00	500,00	533,58	3.283,58
Ação: 2.2368 - CAPACITAÇÃO DOS PROFISSIONAIS DA SAÚDE 566 - 3.3.90.00.00	0,00	6.000,00	7.500,00	5.000,00	5.335,78	23.835,78
135 - MSC - 1.880.0000 - Recursos Próprios dos Consórcios	0,00	6.000,00	7.500,00	5.000,00	5.335,78	23.835,78
Subfunção: 301 - Atenção Básica	0,00	15.000,00	27.100,00	61.500,00	65.630,16	169.230,16
Programa: 1007 - GESTÃO DOS SERVIÇOS DE SAÚDE DOS CONSORCIADOS PELO NIS - ATEN	0,00	15.000,00	11.250,00	3.000,00	3.201,47	32.451,47
Ação: 2.2369 - MANUTENÇÃO DAS ATIVIDADES DO NÚCLEO INTERMUNICIPAL EM 568 - 3.3.90.00.00	0,00	15.000,00	11.250,00	3.000,00	3.201,47	32.451,47
135 - MSC - 1.880.0000 - Recursos Próprios dos Consórcios	0,00	15.000,00	11.250,00	3.000,00	3.201,47	32.451,47
Programa: 1009 - PROGRAMA DE AÇÕES E CUIDADO EM SAÚDE DA MULHER	0,00	0,00	15.850,00	58.500,00	62.428,69	136.778,69
Ação: 1.1083 - AQUISIÇÃO DE MÓVEIS, MÁQUINAS E EQUIPAMENTOS DIVERSOS PARA 815 - 4.4.90.00.00	0,00	0,00	2.500,00	15.000,00	16.007,36	33.507,36
135 - MSC - 1.880.0000 - Recursos Próprios dos Consórcios	0,00	0,00	2.500,00	15.000,00	16.007,36	33.507,36
Ação: 2.2407 - MANUTENÇÃO DAS ATIVIDADES DO LABORATÓRIO DO AGRESTE 816 - 3.1.90.00.00	0,00	0,00	13.350,00	43.500,00	46.421,33	103.271,33

Prefeitura Municipal de Garanhuns

Avenida Santo Antônio, 126 - Santo Antônio - 55.293-000 - Garanhuns/ PE
CNPJ: 11.303.906/0001-00

Usuário: Timóteo Campos

Chave de Autenticação
1969-4324-829

Página
105 / 112

Demonstrativo de Compatibilidade entre PPA e LOA

PPA 2022 - 2025 - Valores em R\$

	Valor global	2022	2023	2024	2025	Total
135 - MSC - 1.880.0000 - Recursos Próprios dos Consórcios	0,00	0,00	6.875,00	15.000,00	16.007,36	37.882,36
817 - 3.3.90.00.00	0,00	0,00	6.475,00	28.500,00	30.413,97	65.388,97
135 - MSC - 1.880.0000 - Recursos Próprios dos Consórcios	0,00	0,00	6.475,00	28.500,00	30.413,97	65.388,97
Subfunção: 302 - Assistência Hospitalar e Ambulatorial	0,00	40.000,00	30.000,00	22.500,00	24.011,03	116.511,03
Programa: 1009 - PROGRAMA DE AÇÕES E CUIDADO EM SAÚDE DA MULHER	0,00	40.000,00	30.000,00	22.500,00	24.011,03	116.511,03
Ação: 2.2370 - MANUTENÇÃO DAS ATIVIDADES DO NÚCLEO INTERMUNICIPAL EM	0,00	40.000,00	30.000,00	22.500,00	24.011,03	116.511,03
572 - 3.3.90.00.00	0,00	40.000,00	30.000,00	22.500,00	24.011,03	116.511,03
135 - MSC - 1.880.0000 - Recursos Próprios dos Consórcios	0,00	40.000,00	30.000,00	22.500,00	24.011,03	116.511,03
Subfunção: 303 - Suporte Profilático e Terapêutico	0,00	3.000,00	3.750,00	5.750,00	6.136,15	18.636,15
Programa: 1010 - PROGRAMA CONSORCIAL DE ASSISTÊNCIA FARMACÊUTICA BÁSICA	0,00	3.000,00	3.750,00	5.750,00	6.136,15	18.636,15
Ação: 1.1063 - AQUISIÇÃO COMPARTILHADA DE MEDICAMENTOS DA REDE DE	0,00	3.000,00	3.750,00	5.750,00	6.136,15	18.636,15
574 - 3.3.90.00.00	0,00	3.000,00	3.750,00	5.750,00	6.136,15	18.636,15
135 - MSC - 1.880.0000 - Recursos Próprios dos Consórcios	0,00	3.000,00	3.750,00	5.750,00	6.136,15	18.636,15
Subfunção: 305 - Vigilância Epidemiológica	0,00	5.000,00	6.250,00	6.750,00	7.203,31	25.203,31
Programa: 1011 - PROGRAMA CONSORCIAL DE VIGILÂNCIA EM SAÚDE	0,00	5.000,00	6.250,00	6.750,00	7.203,31	25.203,31
Ação: 2.2371 - MANUTENÇÃO DAS ATIVIDADES INTERMUNICIPAL EM SAÚDE - NIS -	0,00	5.000,00	6.250,00	6.750,00	7.203,31	25.203,31
575 - 3.3.90.00.00	0,00	5.000,00	6.250,00	6.750,00	7.203,31	25.203,31
135 - MSC - 1.880.0000 - Recursos Próprios dos Consórcios	0,00	5.000,00	6.250,00	6.750,00	7.203,31	25.203,31
Função: 12 - Educação	0,00	47.000,00	47.000,00	70.000,00	74.700,99	238.700,99
Subfunção: 122 - Administração Geral	0,00	33.000,00	33.000,00	51.000,00	54.425,00	171.425,00
Programa: 1212 - PROGRAMA CONSORCIAL DE ENSINO FUNDAMENTAL	0,00	4.000,00	4.000,00	9.000,00	9.604,41	26.604,41
Ação: 2.2372 - GESTÃO DO NÚCLEO INTERMUNICIPAL DE EDUCAÇÃO - ENSINO	0,00	4.000,00	4.000,00	9.000,00	9.604,41	26.604,41
535 - 3.3.90.00.00	0,00	4.000,00	4.000,00	9.000,00	9.604,41	26.604,41
135 - MSC - 1.880.0000 - Recursos Próprios dos Consórcios	0,00	4.000,00	4.000,00	9.000,00	9.604,41	26.604,41
Programa: 1213 - GESTÃO ADMINISTRATIVA DO NÚCLEO INTERMUNICIPAL DE EDUCAÇÃO -	0,00	29.000,00	29.000,00	42.000,00	44.820,59	144.820,59
Ação: 1.1064 - MODERNIZAÇÃO DA ESTRUTURA FÍSICA (CONSTRUÇÃO, REFORMA) DO	0,00	1.000,00	1.000,00	7.500,00	8.003,68	17.503,68
536 - 4.4.90.00.00	0,00	1.000,00	1.000,00	7.500,00	8.003,68	17.503,68
135 - MSC - 1.880.0000 - Recursos Próprios dos Consórcios	0,00	1.000,00	1.000,00	7.500,00	8.003,68	17.503,68
Ação: 1.1065 - AQUISIÇÃO DE VEÍCULOS, MÓVEIS, MÁQUINAS E EQUIPAMENTOS PARA	0,00	1.000,00	1.000,00	5.000,00	5.335,78	12.335,78
537 - 4.4.90.00.00	0,00	1.000,00	1.000,00	5.000,00	5.335,78	12.335,78
135 - MSC - 1.880.0000 - Recursos Próprios dos Consórcios	0,00	1.000,00	1.000,00	5.000,00	5.335,78	12.335,78
Ação: 1.1066 - AQUISIÇÃO DE IMÓVEIS PARA O NÚCLEO INTERMUNICIPAL DE	0,00	1.000,00	1.000,00	6.000,00	6.402,94	14.402,94
538 - 4.4.90.00.00	0,00	1.000,00	1.000,00	6.000,00	6.402,94	14.402,94
135 - MSC - 1.880.0000 - Recursos Próprios dos Consórcios	0,00	1.000,00	1.000,00	6.000,00	6.402,94	14.402,94

Prefeitura Municipal de Garanhuns

Avenida Santo Antônio, 126 - Santo Antônio - 55.293-000 - Garanhuns/ PE
CNPJ: 11.303.906/0001-00

Usuário: Timóteo Campos

Chave de Autenticação
1969-4324-829

Página
106 / 112

Demonstrativo de Compatibilidade entre PPA e LOA

		PPA 2022 - 2025 - Valores em R\$					
		Valor global	2022	2023	2024	2025	Total
Ação:	2.2373 - MANUTENÇÃO DO NÚCLEO INTERMUNICIPAL DE EDUCAÇÃO - NIE	0,00	13.000,00	13.000,00	9.250,00	9.871,21	45.121,21
	539 - 3.1.90.00.00	0,00	4.000,00	4.000,00	4.750,00	5.069,00	17.819,00
	135 - MSC - 1.880.0000 - Recursos Próprios dos Consórcios	0,00	4.000,00	4.000,00	4.750,00	5.069,00	17.819,00
	540 - 3.3.90.00.00	0,00	9.000,00	9.000,00	4.500,00	4.802,21	27.302,21
	135 - MSC - 1.880.0000 - Recursos Próprios dos Consórcios	0,00	9.000,00	9.000,00	4.500,00	4.802,21	27.302,21
Ação:	2.2374 - CAPACITAÇÃO PROFISSIONAL DE EDUCAÇÃO ADMINISTRATIVO	0,00	5.000,00	5.000,00	3.750,00	4.001,84	17.751,84
	541 - 3.3.90.00.00	0,00	5.000,00	5.000,00	3.750,00	4.001,84	17.751,84
	135 - MSC - 1.880.0000 - Recursos Próprios dos Consórcios	0,00	5.000,00	5.000,00	3.750,00	4.001,84	17.751,84
Ação:	2.2375 - IMPLANTAÇÃO E IMPLEMENTAÇÃO, FORM., GERENC. E GESTÃO ESCOLAR	0,00	4.000,00	4.000,00	5.000,00	5.335,78	18.335,78
	542 - 3.3.90.00.00	0,00	4.000,00	4.000,00	5.000,00	5.335,78	18.335,78
	135 - MSC - 1.880.0000 - Recursos Próprios dos Consórcios	0,00	4.000,00	4.000,00	5.000,00	5.335,78	18.335,78
Ação:	2.2376 - IMPLANTAÇÃO E IMPLEMENTAÇÃO, FORM. E GERENC. NA GESTÃO DE	0,00	4.000,00	4.000,00	5.500,00	5.869,36	19.369,36
	543 - 3.3.90.00.00	0,00	4.000,00	4.000,00	5.500,00	5.869,36	19.369,36
	135 - MSC - 1.880.0000 - Recursos Próprios dos Consórcios	0,00	4.000,00	4.000,00	5.500,00	5.869,36	19.369,36
Subfunção:	361 - Ensino Fundamental	0,00	5.000,00	5.000,00	7.000,00	7.470,10	24.470,10
Programa:	1214 - PROGRAMA CONSORCIAL DE ENSINO FUNDAMENTAL	0,00	5.000,00	5.000,00	7.000,00	7.470,10	24.470,10
Ação:	2.2377 - CAPACITAÇÃO DE PROFISSIONAIS DA EDUCAÇÃO FUNDAMENTAL	0,00	5.000,00	5.000,00	7.000,00	7.470,10	24.470,10
	544 - 3.3.90.00.00	0,00	5.000,00	5.000,00	7.000,00	7.470,10	24.470,10
	135 - MSC - 1.880.0000 - Recursos Próprios dos Consórcios	0,00	5.000,00	5.000,00	7.000,00	7.470,10	24.470,10
Subfunção:	365 - Educação Infantil	0,00	9.000,00	9.000,00	12.000,00	12.805,89	42.805,89
Programa:	1215 - PROGRAMA CONSORCIAL DE EDUCAÇÃO INFANTIL - CRECHE E PRÉ-ESCOL	0,00	9.000,00	9.000,00	12.000,00	12.805,89	42.805,89
Ação:	2.2378 - GESTÃO DO NÚCLEO INTERMUNICIPAL DE EDUCAÇÃO INFANTIL -	0,00	3.000,00	3.000,00	4.500,00	4.802,21	15.302,21
	545 - 3.3.90.00.00	0,00	3.000,00	3.000,00	4.500,00	4.802,21	15.302,21
	135 - MSC - 1.880.0000 - Recursos Próprios dos Consórcios	0,00	3.000,00	3.000,00	4.500,00	4.802,21	15.302,21
Ação:	2.2379 - CAPACITAÇÃO DE PROFISSIONAIS DA EDUCAÇÃO INFANTIL - CRECHE E	0,00	6.000,00	6.000,00	7.500,00	8.003,68	27.503,68
	546 - 3.3.90.00.00	0,00	6.000,00	6.000,00	7.500,00	8.003,68	27.503,68
	135 - MSC - 1.880.0000 - Recursos Próprios dos Consórcios	0,00	6.000,00	6.000,00	7.500,00	8.003,68	27.503,68
Função:	15 - Urbanismo	0,00	0,00	0,00	117.500,00	125.390,95	242.890,95
Subfunção:	452 - Serviços Urbanos	0,00	0,00	0,00	117.500,00	125.390,95	242.890,95
Programa:	2501 - GESTÃO DO NÚCLEO INTERMUNICIPAL DE ILUMINAÇÃO PÚBLICA - NIIP	0,00	0,00	0,00	117.500,00	125.390,95	242.890,95
Ação:	1.11 - MODERNIZAÇÃO DA ESTRUTURA FÍSICA (CONSTRUÇÃO, AMPLIAÇÃO)	0,00	0,00	0,00	5.000,00	5.335,78	10.335,78
	1079 - 4.4.90.00.00	0,00	0,00	0,00	5.000,00	5.335,78	10.335,78
	135 - MSC - 1.880.0000 - Recursos Próprios dos Consórcios	0,00	0,00	0,00	5.000,00	5.335,78	10.335,78
Ação:	1.12 - AQUISIÇÃO DE VEÍCULOS, MÓVEIS, MÁQUINAS E EQUIPAMENTOS - NUC.	0,00	0,00	0,00	4.000,00	4.268,63	8.268,63

Prefeitura Municipal de Garanhuns

Avenida Santo Antônio, 126 - Santo Antônio - 55.293-000 - Garanhuns/ PE
CNPJ: 11.303.906/0001-00

Usuário: Timóteo Campos

Chave de Autenticação
1969-4324-829

Página
107 / 112

Demonstrativo de Compatibilidade entre PPA e LOA

PPA 2022 - 2025 - Valores em R\$

	Valor global	2022	2023	2024	2025	Total
1080 - 4.4.90.00.00	0,00	0,00	0,00	4.000,00	4.268,63	8.268,63
135 - MSC - 1.880.0000 - Recursos Próprios dos Consórcios	0,00	0,00	0,00	4.000,00	4.268,63	8.268,63
Ação: 1.13 - AQUISIÇÃO DE IMÓVEIS PARA O NÚCLEO INTERMUNICIPAL DE	0,00	0,00	0,00	6.000,00	6.402,94	12.402,94
1081 - 4.4.90.00.00	0,00	0,00	0,00	6.000,00	6.402,94	12.402,94
135 - MSC - 1.880.0000 - Recursos Próprios dos Consórcios	0,00	0,00	0,00	6.000,00	6.402,94	12.402,94
Ação: 2.26 - MANUTENÇÃO DAS ATIVIDADES DO NÚCLEO INTERMUNICIPAL DE	0,00	0,00	0,00	42.500,00	45.354,18	87.854,18
1082 - 3.1.90.00.00	0,00	0,00	0,00	11.500,00	12.272,31	23.772,31
135 - MSC - 1.880.0000 - Recursos Próprios dos Consórcios	0,00	0,00	0,00	11.500,00	12.272,31	23.772,31
1083 - 3.3.90.00.00	0,00	0,00	0,00	31.000,00	33.081,87	64.081,87
135 - MSC - 1.880.0000 - Recursos Próprios dos Consórcios	0,00	0,00	0,00	31.000,00	33.081,87	64.081,87
Ação: 2.27 - CAPACITAÇÃO DOS PROFISSIONAIS DO NÚCLEO INTERMUNICIPAL DE	0,00	0,00	0,00	17.000,00	18.141,67	35.141,67
1084 - 3.3.90.00.00	0,00	0,00	0,00	17.000,00	18.141,67	35.141,67
135 - MSC - 1.880.0000 - Recursos Próprios dos Consórcios	0,00	0,00	0,00	17.000,00	18.141,67	35.141,67
Ação: 2.28 - SUBVENÇÕES SOCIAIS A ENTIDADES SEM FINS LUCRATIVOS	0,00	0,00	0,00	2.500,00	2.667,89	5.167,89
1085 - 3.3.90.00.00	0,00	0,00	0,00	2.500,00	2.667,89	5.167,89
135 - MSC - 1.880.0000 - Recursos Próprios dos Consórcios	0,00	0,00	0,00	2.500,00	2.667,89	5.167,89
Ação: 2.29 - GESTÃO DO PARQUE DE ILUMINAÇÃO PÚBLICA	0,00	0,00	0,00	40.500,00	43.219,86	83.719,86
1086 - 3.3.90.00.00	0,00	0,00	0,00	40.500,00	43.219,86	83.719,86
135 - MSC - 1.880.0000 - Recursos Próprios dos Consórcios	0,00	0,00	0,00	40.500,00	43.219,86	83.719,86
Função: 18 - Gestão Ambiental	0,00	78.000,00	78.000,00	122.500,00	130.726,74	409.226,74
Subfunção: 511 - Saneamento Básico Rural	0,00	1.000,00	1.000,00	4.500,00	4.802,21	11.302,21
Programa: 1802 - PROGRAMA CONSORCIAL DE MEIO AMBIENTE E SUSTETABILIDADE	0,00	1.000,00	1.000,00	4.500,00	4.802,21	11.302,21
Ação: 1.1067 - CONSTRUÇÃO, AMPLIAÇÃO DE BARRAGENS, AÇUDES E BARREIROS	0,00	1.000,00	1.000,00	4.500,00	4.802,21	11.302,21
508 - 4.4.90.00.00	0,00	1.000,00	1.000,00	4.500,00	4.802,21	11.302,21
135 - MSC - 1.880.0000 - Recursos Próprios dos Consórcios	0,00	1.000,00	1.000,00	4.500,00	4.802,21	11.302,21
Subfunção: 541 - Preservação e Conservação Ambiental	0,00	77.000,00	77.000,00	118.000,00	125.924,53	397.924,53
Programa: 1802 - PROGRAMA CONSORCIAL DE MEIO AMBIENTE E SUSTETABILIDADE	0,00	44.000,00	44.000,00	90.500,00	96.577,71	275.077,71
Ação: 1.53 - MODERNIZAÇÃO DA ESTRUTURA FÍSICA (CONSTR. E/OU REFORMA) SEDE	0,00	2.000,00	2.000,00	10.000,00	10.671,57	24.671,57
509 - 4.4.90.00.00	0,00	2.000,00	2.000,00	10.000,00	10.671,57	24.671,57
135 - MSC - 1.880.0000 - Recursos Próprios dos Consórcios	0,00	2.000,00	2.000,00	10.000,00	10.671,57	24.671,57
Ação: 1.1068 - AQUISIÇÃO DE VEÍCULOS, MÓVEIS, MÁQUINAS E EQUIPAMENTOS	0,00	1.000,00	1.000,00	3.000,00	3.201,47	8.201,47
510 - 4.4.90.00.00	0,00	1.000,00	1.000,00	3.000,00	3.201,47	8.201,47
135 - MSC - 1.880.0000 - Recursos Próprios dos Consórcios	0,00	1.000,00	1.000,00	3.000,00	3.201,47	8.201,47
Ação: 1.1069 - AQUISIÇÃO DE IMÓVEIS PARA O ATERRO SANITÁRIO	0,00	1.000,00	1.000,00	7.500,00	8.003,68	17.503,68

Prefeitura Municipal de Garanhuns

Avenida Santo Antônio, 126 - Santo Antônio - 55.293-000 - Garanhuns/ PE
CNPJ: 11.303.906/0001-00

Usuário: Timóteo Campos

Chave de Autenticação
1969-4324-829

Página
108 / 112

Demonstrativo de Compatibilidade entre PPA e LOA

PPA 2022 - 2025 - Valores em R\$							
	Valor global	2022	2023	2024	2025	Total	
	511 - 4.4.90.00.00	0,00	1.000,00	1.000,00	7.500,00	8.003,68	17.503,68
	135 - MSC - 1.880.0000 - Recursos Próprios dos Consórcios	0,00	1.000,00	1.000,00	7.500,00	8.003,68	17.503,68
Ação:	1.1070 - AQUISIÇÃO DE VEÍCULOS, MÓVEIS MÁQUINAS E EQUIPAMENTOS	0,00	1.000,00	1.000,00	5.000,00	5.335,78	12.335,78
	512 - 4.4.90.00.00	0,00	1.000,00	1.000,00	5.000,00	5.335,78	12.335,78
	135 - MSC - 1.880.0000 - Recursos Próprios dos Consórcios	0,00	1.000,00	1.000,00	5.000,00	5.335,78	12.335,78
Ação:	2.2380 - MANUTENÇÃO DAS ATIVIDADES DO PROGRAMA CONSORCIAL DO MEIO	0,00	15.000,00	15.000,00	13.000,00	13.873,04	56.873,04
	513 - 3.1.90.00.00	0,00	6.000,00	6.000,00	6.000,00	6.402,94	24.402,94
	135 - MSC - 1.880.0000 - Recursos Próprios dos Consórcios	0,00	6.000,00	6.000,00	6.000,00	6.402,94	24.402,94
	514 - 3.3.90.00.00	0,00	9.000,00	9.000,00	7.000,00	7.470,10	32.470,10
	135 - MSC - 1.880.0000 - Recursos Próprios dos Consórcios	0,00	9.000,00	9.000,00	7.000,00	7.470,10	32.470,10
Ação:	2.2381 - GESTÃO EDUCACIONAL AMBIENTAL (RESÍDUOS E SANEAMENTO)	0,00	4.000,00	4.000,00	3.500,00	3.735,05	15.235,05
	515 - 3.1.90.00.00	0,00	1.000,00	1.000,00	500,00	533,58	3.033,58
	135 - MSC - 1.880.0000 - Recursos Próprios dos Consórcios	0,00	1.000,00	1.000,00	500,00	533,58	3.033,58
	516 - 3.3.90.00.00	0,00	3.000,00	3.000,00	3.000,00	3.201,47	12.201,47
	135 - MSC - 1.880.0000 - Recursos Próprios dos Consórcios	0,00	3.000,00	3.000,00	3.000,00	3.201,47	12.201,47
Ação:	2.2382 - INFRAESTRUTURA DA COLETA SELETIVA	0,00	4.000,00	4.000,00	8.000,00	8.537,26	24.537,26
	517 - 3.3.90.00.00	0,00	4.000,00	4.000,00	8.000,00	8.537,26	24.537,26
	135 - MSC - 1.880.0000 - Recursos Próprios dos Consórcios	0,00	4.000,00	4.000,00	8.000,00	8.537,26	24.537,26
Ação:	2.2383 - RECUPERAÇÃO DE ÁREA VERDE EM CENTRO URBANO	0,00	4.000,00	4.000,00	19.500,00	20.809,56	48.309,56
	518 - 3.3.90.00.00	0,00	4.000,00	4.000,00	19.500,00	20.809,56	48.309,56
	135 - MSC - 1.880.0000 - Recursos Próprios dos Consórcios	0,00	4.000,00	4.000,00	19.500,00	20.809,56	48.309,56
Ação:	2.2384 - RECUPERAÇÃO DE ÁREA DEGRADADA - PRAD	0,00	4.000,00	4.000,00	14.500,00	15.473,78	37.973,78
	519 - 3.3.90.00.00	0,00	4.000,00	4.000,00	14.500,00	15.473,78	37.973,78
	135 - MSC - 1.880.0000 - Recursos Próprios dos Consórcios	0,00	4.000,00	4.000,00	14.500,00	15.473,78	37.973,78
Ação:	2.2385 - TRIAGEM DE RESÍDUOS	0,00	4.000,00	4.000,00	5.000,00	5.335,78	18.335,78
	520 - 3.3.90.00.00	0,00	4.000,00	4.000,00	5.000,00	5.335,78	18.335,78
	135 - MSC - 1.880.0000 - Recursos Próprios dos Consórcios	0,00	4.000,00	4.000,00	5.000,00	5.335,78	18.335,78
Ação:	2.2386 - IMPLANTAÇÃO E MANUTENÇÃO DA AGÊNCIA AMBIENTAL	0,00	4.000,00	4.000,00	1.500,00	1.600,74	11.100,74
	521 - 3.1.90.00.00	0,00	1.000,00	1.000,00	250,00	266,79	2.516,79
	135 - MSC - 1.880.0000 - Recursos Próprios dos Consórcios	0,00	1.000,00	1.000,00	250,00	266,79	2.516,79
	522 - 3.3.90.00.00	0,00	3.000,00	3.000,00	1.250,00	1.333,95	8.583,95
	135 - MSC - 1.880.0000 - Recursos Próprios dos Consórcios	0,00	3.000,00	3.000,00	1.250,00	1.333,95	8.583,95
Programa:	1803 - MOBILIDADE E INFRAESTRUTURA URBANA E RURAL	0,00	33.000,00	33.000,00	27.500,00	29.346,82	122.846,82
Ação:	1.1071 - CONSTRUÇÃO E RECUPERAÇÃO DE ESTRADAS VICINAIS	0,00	33.000,00	33.000,00	27.500,00	29.346,82	122.846,82

Prefeitura Municipal de Garanhuns

Avenida Santo Antônio, 126 - Santo Antônio - 55.293-000 - Garanhuns/ PE
CNPJ: 11.303.906/0001-00

Usuário: Timóteo Campos

Chave de Autenticação
1969-4324-829

Página
109 / 112

Demonstrativo de Compatibilidade entre PPA e LOA

		PPA 2022 - 2025 - Valores em R\$					
		Valor global	2022	2023	2024	2025	Total
523 - 3.3.90.00.00		0,00	33.000,00	33.000,00	27.500,00	29.346,82	122.846,82
135 - MSC - 1.880.0000 - Recursos Próprios dos Consórcios		0,00	33.000,00	33.000,00	27.500,00	29.346,82	122.846,82
Função:	28 - Encargos Especiais	0,00	0,00	0,00	7.750,00	8.270,48	16.020,48
Subfunção:	846 - Outros Encargos Especiais	0,00	0,00	0,00	7.750,00	8.270,48	16.020,48
Programa:	419 - GESTÃO ADMINISTRATIVA DO CODEAM	0,00	0,00	0,00	7.750,00	8.270,48	16.020,48
Ação:	2.427 - SENTENÇAS JUDICIAIS	0,00	0,00	0,00	2.500,00	2.667,90	5.167,90
1064 - 3.1.90.00.00		0,00	0,00	0,00	1.000,00	1.067,16	2.067,16
135 - MSC - 1.880.0000 - Recursos Próprios dos Consórcios		0,00	0,00	0,00	1.000,00	1.067,16	2.067,16
1065 - 3.3.90.00.00		0,00	0,00	0,00	1.500,00	1.600,74	3.100,74
135 - MSC - 1.880.0000 - Recursos Próprios dos Consórcios		0,00	0,00	0,00	1.500,00	1.600,74	3.100,74
Ação:	2.428 - PARCELAMENTO E AMORTIZAÇÃO DE DÍVIDA CONTRATUAL	0,00	0,00	0,00	5.250,00	5.602,58	10.852,58
1066 - 3.1.90.00.00		0,00	0,00	0,00	1.500,00	1.600,74	3.100,74
135 - MSC - 1.880.0000 - Recursos Próprios dos Consórcios		0,00	0,00	0,00	1.500,00	1.600,74	3.100,74
1067 - 3.2.90.00.00		0,00	0,00	0,00	250,00	266,79	516,79
135 - MSC - 1.880.0000 - Recursos Próprios dos Consórcios		0,00	0,00	0,00	250,00	266,79	516,79
1068 - 4.6.90.00.00		0,00	0,00	0,00	3.500,00	3.735,05	7.235,05
135 - MSC - 1.880.0000 - Recursos Próprios dos Consórcios		0,00	0,00	0,00	3.500,00	3.735,05	7.235,05
Unidade gestora:	16 - Autarquia do Ensino Superior de Garanhuns	0,00	14.326.000,00	14.784.432,00	15.549.000,00	16.593.224,18	61.252.656,18
Unidade orçamentária:	21001 - DIRETORIA EXECUTIVA DA AESGA	0,00	14.326.000,00	14.784.432,00	15.549.000,00	16.593.224,18	61.252.656,18
Função:	12 - Educação	0,00	14.326.000,00	14.784.432,00	15.549.000,00	16.593.224,18	61.252.656,18
Subfunção:	364 - Ensino Superior	0,00	14.326.000,00	14.784.432,00	15.549.000,00	16.593.224,18	61.252.656,18
Programa:	401 - APOIO GERENCIAL E TECNOLÓGICO PARA A PROMOÇÃO DO MODELO DE GE	0,00	14.326.000,00	14.784.432,00	15.549.000,00	16.593.224,18	61.252.656,18
Ação:	1.1052 - CONSTRUÇÃO, RECUPERAÇÃO, PROSSEGUIMENTO E CONCLUSÃO DE	0,00	200.000,00	206.400,00	1.000.000,00	1.067.157,00	2.473.557,00
14 - 4.4.90.00.00		0,00	200.000,00	206.400,00	1.000.000,00	1.067.157,00	2.473.557,00
100 - MSC - 1.501.0000 - Recursos Próprios		0,00	200.000,00	206.400,00	200.000,00	213.431,40	819.831,40
119 - MSC - 1.700.0000 - Outras Transferências de Convênios ou Repasses da União		0,00	0,00	0,00	800.000,00	853.725,60	1.653.725,60
Ação:	1.1053 - AQUISIÇÃO DE EQUIPAMENTOS E MATERIAIS PERMANENTES DA AESGA	0,00	200.000,00	206.400,00	200.000,00	213.431,40	819.831,40
13 - 4.4.90.00.00		0,00	200.000,00	206.400,00	200.000,00	213.431,40	819.831,40
100 - MSC - 1.501.0000 - Recursos Próprios		0,00	200.000,00	206.400,00	200.000,00	213.431,40	819.831,40
118 - MSC - 1.700.3110 - Recursos de Emendas Parlamentares Individuais		0,00	0,00	0,00	0,00	0,00	0,00
Ação:	2.2334 - GESTÃO E MANUTENÇÃO DAS ATIVIDADES ADMINISTRATIVAS DA AESGA	0,00	7.476.000,00	7.715.232,00	6.400.000,00	6.829.804,80	28.421.036,80
15 - 3.1.90.00.00		0,00	4.120.170,00	4.252.015,44	3.100.000,00	3.308.186,70	14.780.372,14
100 - MSC - 1.501.0000 - Recursos Próprios		0,00	4.120.170,00	4.252.015,44	3.100.000,00	3.308.186,70	14.780.372,14
16 - 3.1.91.00.00		0,00	1.715.830,00	1.770.736,56	2.500.000,00	2.667.892,50	8.654.459,06
100 - MSC - 1.501.0000 - Recursos Próprios		0,00	1.715.830,00	1.770.736,56	2.500.000,00	2.667.892,50	8.654.459,06

Prefeitura Municipal de Garanhuns

Avenida Santo Antônio, 126 - Santo Antônio - 55.293-000 - Garanhuns/ PE
CNPJ: 11.303.906/0001-00

Usuário: Timóteo Campos

Chave de Autenticação
1969-4324-829

Página
110 / 112

Demonstrativo de Compatibilidade entre PPA e LOA

PPA 2022 - 2025 - Valores em R\$						
	Valor global	2022	2023	2024	2025	Total
	17 - 3.3.90.00.00	0,00	1.640.000,00	1.692.480,00	800.000,00	4.986.205,60
	100 - MSC - 1.501.0000 - Recursos Próprios	0,00	1.640.000,00	1.692.480,00	800.000,00	4.986.205,60
Ação:	2.2335 - REALIZAÇÃO DE EVENTOS CULTURAIS, FESTIVIDADES, SOLENIDADES E	0,00	25.000,00	25.800,00	25.000,00	102.478,92
	22 - 3.3.90.00.00	0,00	25.000,00	25.800,00	25.000,00	102.478,92
	100 - MSC - 1.501.0000 - Recursos Próprios	0,00	25.000,00	25.800,00	25.000,00	102.478,92
Ação:	2.2336 - GESTÃO DE DESPESAS DE EXERCÍCIOS ANTERIORES DA AESGA	0,00	40.000,00	41.280,00	30.000,00	143.294,71
	23 - 3.1.90.00.00	0,00	20.000,00	20.640,00	10.000,00	61.311,57
	100 - MSC - 1.501.0000 - Recursos Próprios	0,00	20.000,00	20.640,00	10.000,00	61.311,57
	24 - 3.3.90.00.00	0,00	20.000,00	20.640,00	20.000,00	81.983,14
	100 - MSC - 1.501.0000 - Recursos Próprios	0,00	20.000,00	20.640,00	20.000,00	81.983,14
Ação:	2.2337 - GESTÃO DAS OBRIGAÇÕES TRIBUTÁVEIS DA AESGA	0,00	200.000,00	206.400,00	150.000,00	716.473,55
	25 - 3.3.90.00.00	0,00	200.000,00	206.400,00	150.000,00	716.473,55
	100 - MSC - 1.501.0000 - Recursos Próprios	0,00	200.000,00	206.400,00	150.000,00	716.473,55
Ação:	2.2338 - GESTÃO DE PAGAMENTO DE PRECATÓRIOS E SENTENÇAS JUDICIAIS DA	0,00	120.000,00	123.840,00	62.000,00	372.003,74
	28 - 3.1.90.00.00	0,00	60.000,00	61.920,00	31.000,00	186.001,87
	100 - MSC - 1.501.0000 - Recursos Próprios	0,00	60.000,00	61.920,00	31.000,00	186.001,87
	29 - 3.3.90.00.00	0,00	60.000,00	61.920,00	31.000,00	186.001,87
	100 - MSC - 1.501.0000 - Recursos Próprios	0,00	60.000,00	61.920,00	31.000,00	186.001,87
Ação:	2.2339 - CAPACITAÇÃO, TREINAMENTO E QUALIFICAÇÃO DOS SERVIDORES E	0,00	45.000,00	46.440,00	25.000,00	143.118,92
	32 - 3.3.90.00.00	0,00	45.000,00	46.440,00	25.000,00	143.118,92
	100 - MSC - 1.501.0000 - Recursos Próprios	0,00	45.000,00	46.440,00	25.000,00	143.118,92
Ação:	2.2340 - GESTÃO DE AUXÍLIO FINANCEIRO À ESTUDANTES E PESQUISADORES DA	0,00	10.000,00	10.320,00	5.000,00	30.655,78
	33 - 3.3.90.00.00	0,00	10.000,00	10.320,00	5.000,00	30.655,78
	100 - MSC - 1.501.0000 - Recursos Próprios	0,00	10.000,00	10.320,00	5.000,00	30.655,78
Ação:	2.2341 - GESTÃO E MANUTENÇÃO DO PIQ - PLANO INSTITUCIONAL DE	0,00	30.000,00	30.960,00	10.000,00	81.631,57
	34 - 3.3.90.00.00	0,00	30.000,00	30.960,00	10.000,00	81.631,57
	100 - MSC - 1.501.0000 - Recursos Próprios	0,00	30.000,00	30.960,00	10.000,00	81.631,57
Ação:	2.2342 - GESTÃO DAS ATIVIDADES DA COORDENAÇÃO ACADEMICA DO CURSO DE	0,00	1.835.000,00	1.893.720,00	1.635.000,00	7.108.521,70
	35 - 3.1.90.00.00	0,00	1.765.000,00	1.821.480,00	1.600.000,00	6.893.931,20
	100 - MSC - 1.501.0000 - Recursos Próprios	0,00	1.765.000,00	1.821.480,00	1.600.000,00	6.893.931,20
	36 - 3.3.90.00.00	0,00	70.000,00	72.240,00	35.000,00	214.590,50
	100 - MSC - 1.501.0000 - Recursos Próprios	0,00	70.000,00	72.240,00	35.000,00	214.590,50
Ação:	2.2343 - GESTÃO DAS ATIVIDADES DA COORDENAÇÃO ACADEMICA DO CURSO DE	0,00	1.995.000,00	2.058.840,00	2.135.000,00	8.467.220,20
	37 - 3.1.90.00.00	0,00	1.925.000,00	1.986.600,00	2.100.000,00	8.252.629,70

Prefeitura Municipal de Garanhuns

Avenida Santo Antônio, 126 - Santo Antônio - 55.293-000 - Garanhuns/ PE
CNPJ: 11.303.906/0001-00

Usuário: Timóteo Campos

Chave de Autenticação
1969-4324-829

Página
111 / 112

Demonstrativo de Compatibilidade entre PPA e LOA

		PPA 2022 - 2025 - Valores em R\$					
		Valor global	2022	2023	2024	2025	Total
	100 - MSC - 1.501.0000 - Recursos Próprios	0,00	1.925.000,00	1.986.600,00	2.100.000,00	2.241.029,70	8.252.629,70
	39 - 3.3.90.00.00	0,00	70.000,00	72.240,00	35.000,00	37.350,50	214.590,50
	100 - MSC - 1.501.0000 - Recursos Próprios	0,00	70.000,00	72.240,00	35.000,00	37.350,50	214.590,50
Ação:	2.2344 - GESTÃO DAS ATIVIDADES DA COORDENAÇÃO ACADÊMICA DO CURSO DE	0,00	565.000,00	583.080,00	525.000,00	560.257,42	2.233.337,42
	40 - 3.1.90.00.00	0,00	515.000,00	531.480,00	500.000,00	533.578,50	2.080.058,50
	100 - MSC - 1.501.0000 - Recursos Próprios	0,00	515.000,00	531.480,00	500.000,00	533.578,50	2.080.058,50
	42 - 3.3.90.00.00	0,00	50.000,00	51.600,00	25.000,00	26.678,92	153.278,92
	100 - MSC - 1.501.0000 - Recursos Próprios	0,00	50.000,00	51.600,00	25.000,00	26.678,92	153.278,92
Ação:	2.2345 - GESTÃO DAS ATIVIDADES DA COORDENAÇÃO ACADÊMICA DO CURSO DE	0,00	1.175.000,00	1.212.600,00	875.000,00	933.762,37	4.196.362,37
	43 - 3.1.90.00.00	0,00	1.125.000,00	1.161.000,00	850.000,00	907.083,45	4.043.083,45
	100 - MSC - 1.501.0000 - Recursos Próprios	0,00	1.125.000,00	1.161.000,00	850.000,00	907.083,45	4.043.083,45
	44 - 3.3.90.00.00	0,00	50.000,00	51.600,00	25.000,00	26.678,92	153.278,92
	100 - MSC - 1.501.0000 - Recursos Próprios	0,00	50.000,00	51.600,00	25.000,00	26.678,92	153.278,92
Ação:	2.2346 - GESTÃO DAS ATIVIDADES DA COORDENAÇÃO DE PÓS-GRADUAÇÃO -	0,00	125.000,00	129.000,00	75.000,00	80.036,77	409.036,77
	46 - 3.1.90.00.00	0,00	35.000,00	36.120,00	25.000,00	26.678,92	122.798,92
	100 - MSC - 1.501.0000 - Recursos Próprios	0,00	35.000,00	36.120,00	25.000,00	26.678,92	122.798,92
	48 - 3.3.90.00.00	0,00	90.000,00	92.880,00	50.000,00	53.357,85	286.237,85
	100 - MSC - 1.501.0000 - Recursos Próprios	0,00	90.000,00	92.880,00	50.000,00	53.357,85	286.237,85
Ação:	2.2347 - GESTÃO DAS ATIVIDADES DA COORDENAÇÃO DOS CURSOS DE SAÚDE -	0,00	85.000,00	87.720,00	20.000,00	21.343,14	214.063,14
	50 - 3.1.90.00.00	0,00	45.000,00	46.440,00	10.000,00	10.671,57	112.111,57
	100 - MSC - 1.501.0000 - Recursos Próprios	0,00	45.000,00	46.440,00	10.000,00	10.671,57	112.111,57
	51 - 3.3.90.00.00	0,00	40.000,00	41.280,00	10.000,00	10.671,57	101.951,57
	100 - MSC - 1.501.0000 - Recursos Próprios	0,00	40.000,00	41.280,00	10.000,00	10.671,57	101.951,57
Ação:	2.2348 - GESTÃO DAS ATIVIDADES DA COORDENAÇÃO DOS CURSOS	0,00	100.000,00	103.200,00	35.000,00	37.350,50	275.550,50
	52 - 3.1.90.00.00	0,00	60.000,00	61.920,00	20.000,00	21.343,14	163.263,14
	100 - MSC - 1.501.0000 - Recursos Próprios	0,00	60.000,00	61.920,00	20.000,00	21.343,14	163.263,14
	53 - 3.3.90.00.00	0,00	40.000,00	41.280,00	15.000,00	16.007,36	112.287,36
	100 - MSC - 1.501.0000 - Recursos Próprios	0,00	40.000,00	41.280,00	15.000,00	16.007,36	112.287,36
Ação:	2.2349 - GESTÃO DE AMORTIZAÇÃO DA DÍVIDA CONTRATUAL	0,00	100.000,00	103.200,00	242.000,00	258.251,99	703.451,99
	54 - 4.6.90.00.00	0,00	95.000,00	98.040,00	20.000,00	21.343,14	234.383,14
	100 - MSC - 1.501.0000 - Recursos Próprios	0,00	95.000,00	98.040,00	20.000,00	21.343,14	234.383,14
	55 - 4.6.91.00.00	0,00	5.000,00	5.160,00	222.000,00	236.908,85	469.068,85
	100 - MSC - 1.501.0000 - Recursos Próprios	0,00	5.000,00	5.160,00	222.000,00	236.908,85	469.068,85
Ação:	2.2489 - GESTÃO DAS ATIVIDADES DA COORDENAÇÃO ACADÊMICA DO CURSO DE	0,00	0,00	0,00	2.100.000,00	2.241.029,70	4.341.029,70

Prefeitura Municipal de Garanhuns

Avenida Santo Antônio, 126 - Santo Antônio - 55.293-000 - Garanhuns/ PE
CNPJ: 11.303.906/0001-00

Usuário: Timóteo Campos

Chave de Autenticação
1969-4324-829

Página
112 / 112

Demonstrativo de Compatibilidade entre PPA e LOA

	Valor global	2022	2023	2024	PPA 2022 - 2025 - Valores em R\$	
					2025	Total
1052 - 3.1.90.00.00	0,00	0,00	0,00	900.000,00	960.441,30	1.860.441,30
100 - MSC - 1.501.0000 - Recursos Próprios	0,00	0,00	0,00	900.000,00	960.441,30	1.860.441,30
1053 - 3.3.90.00.00	0,00	0,00	0,00	1.200.000,00	1.280.588,40	2.480.588,40
100 - MSC - 1.501.0000 - Recursos Próprios	0,00	0,00	0,00	1.200.000,00	1.280.588,40	2.480.588,40



Município de Garanhuns

Estado de Pernambuco

ANEXO DE COMPATIBILIDADE ENTRE A LEI DE DIRETRIZES ORÇAMENTÁRIAS E LEI ORÇAMENTÁRIA ANUAL 2024

R\$ milhares

ESPECIFICAÇÃO	LDO 2024		ORÇAMENTO 2024	
	Valor Corrente	Valor Constante*	Valor Corrente	Valor Constante*
Receita Total	613.500	589.904	623.500	599.519
Receitas Primárias (I)	515.416	495.592	525.417	505.209
Despesa Total	613.500	589.904	623.500	599.519
Despesas Primárias (II)	557.435	535.995	557.435	535.995
Resultado Primário (III) = (I - II)	- 42.019	-40.403	-32.018	-30.787
Amortização da Dívida Pública	4.206	4.044	4.206	4.044
Reserva de Contigência	26.327	25.314	19.996	19.227

Nota:

Valores constantes são o resultado dos valores correntes deflacionados (valores correntes sem a inflação média anual), para 2024 está sendo projetado 4,00% de inflação média anual, conforme previsto na LDO do município para 2024.

$$\text{VALOR CONSTANTE} = \text{VALOR CORRENTE} / 1,0400$$