

DET. 03

DET. 04

CORTE A.A.
ESCALA 1/50

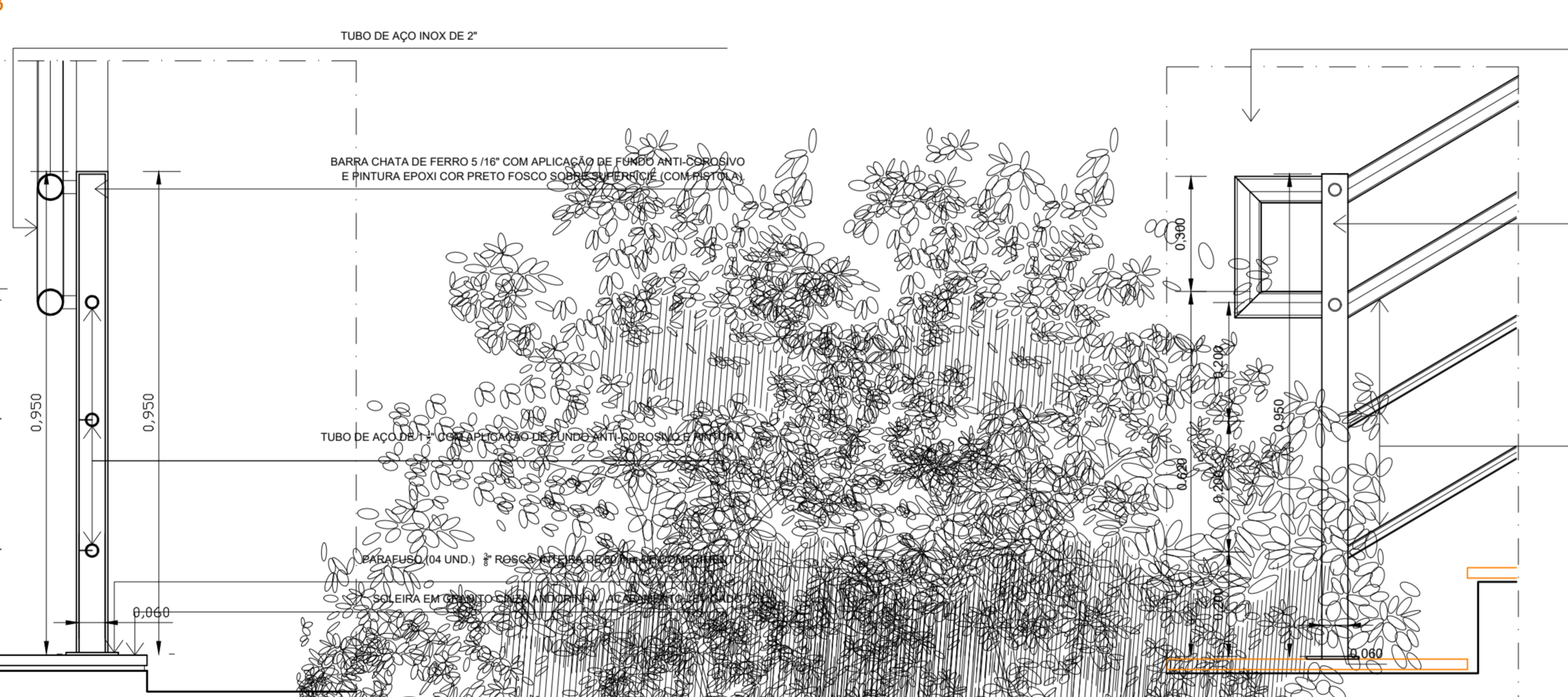
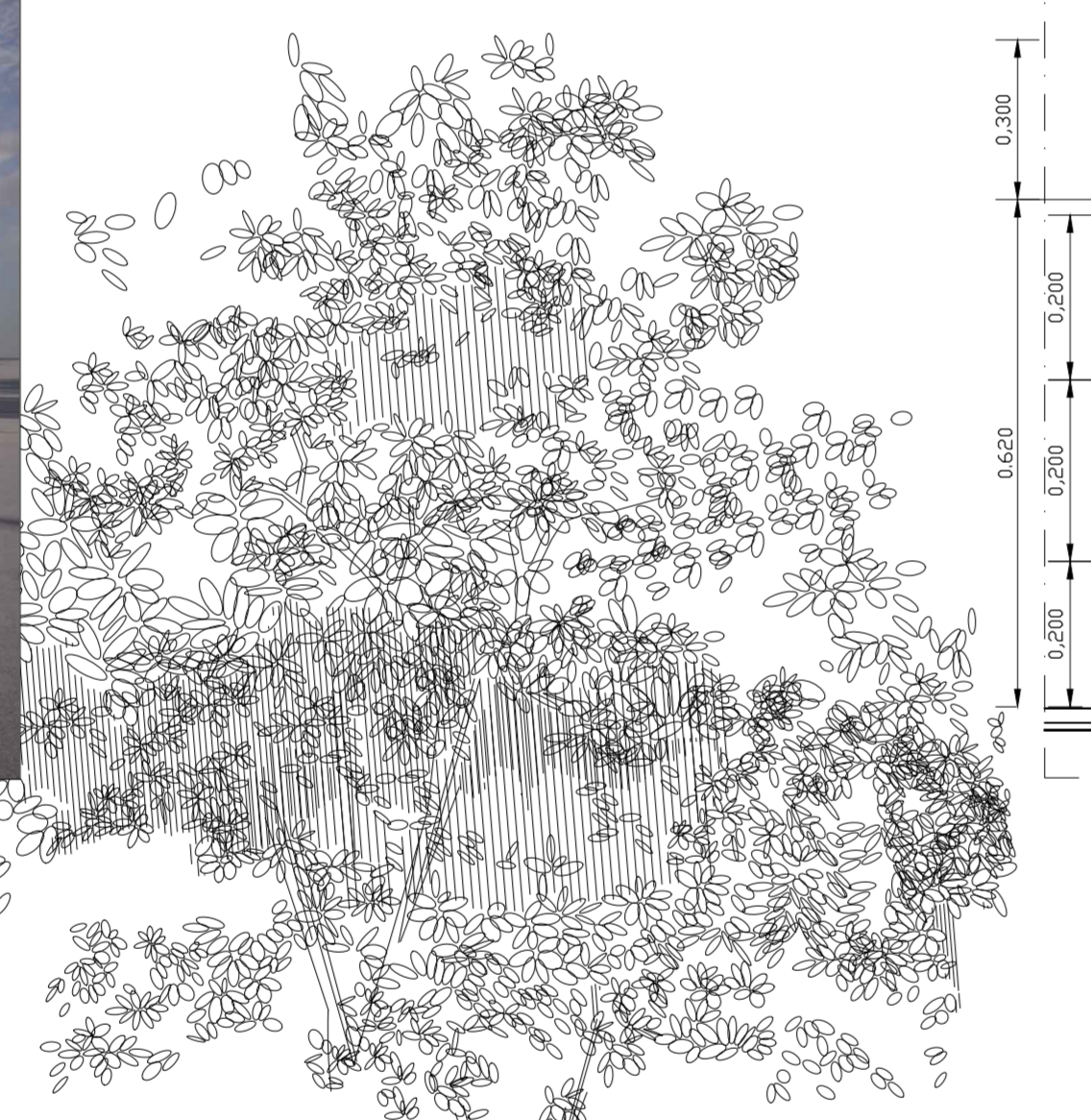
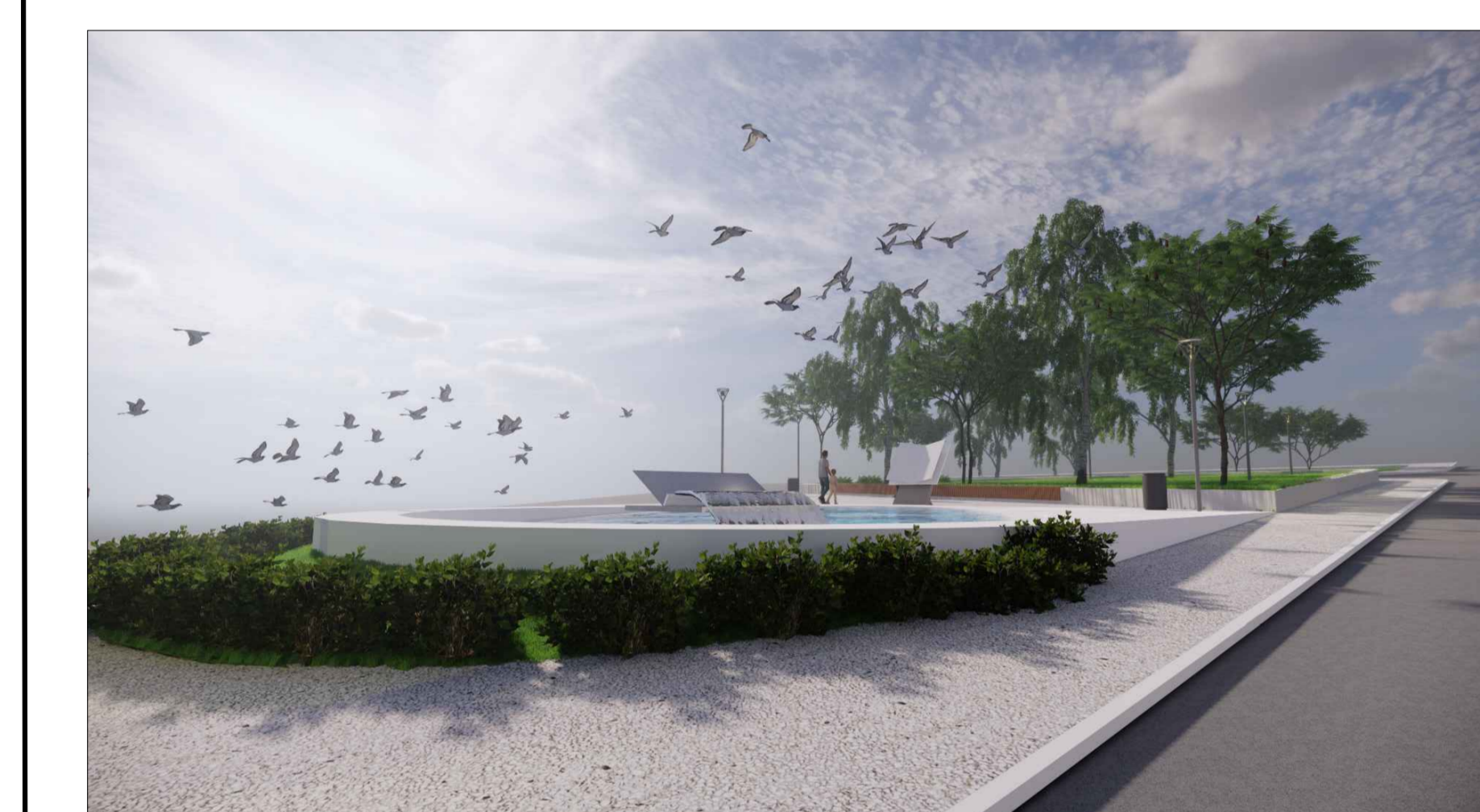

DETALHE 00
ESCALA 1/10

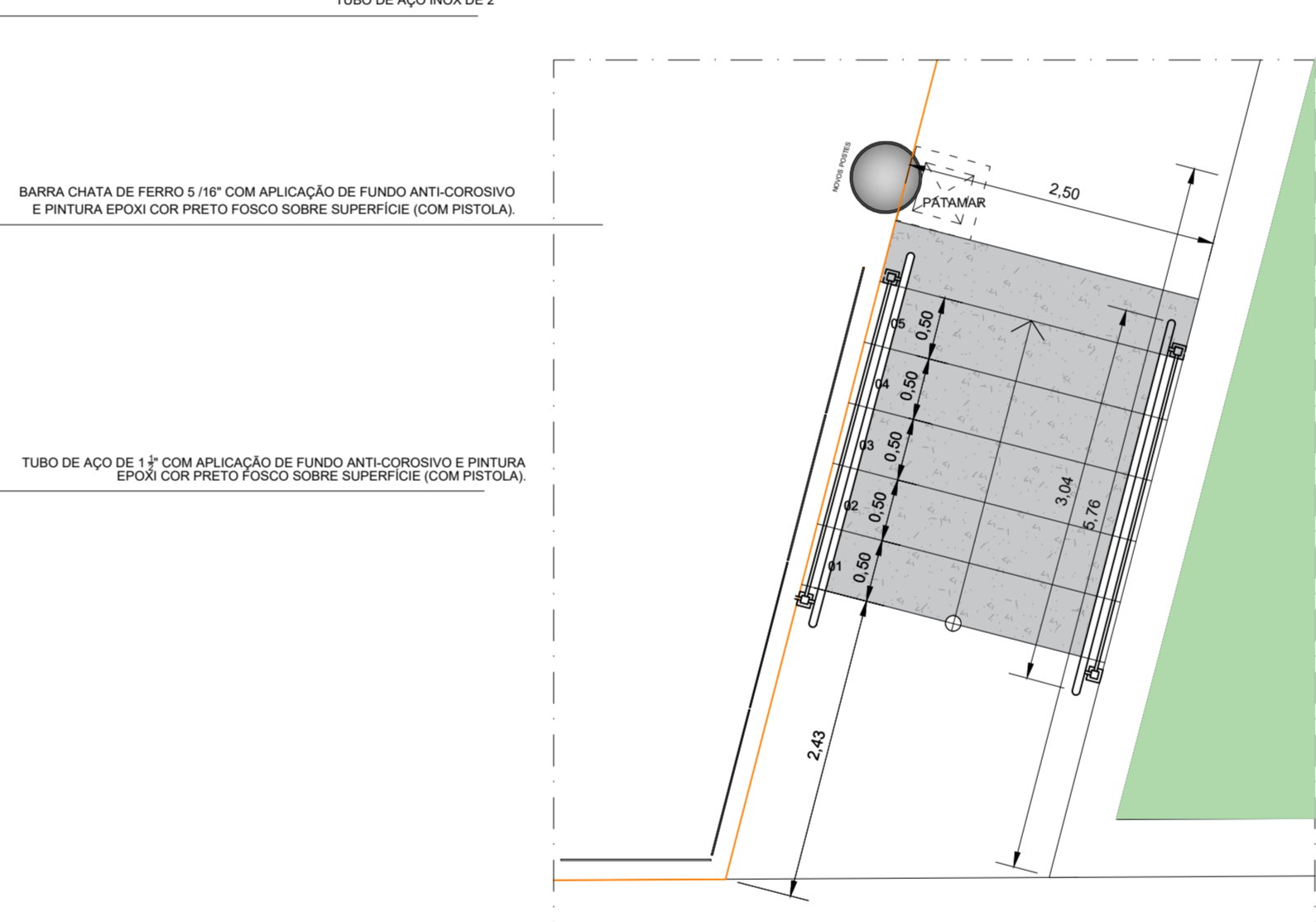

DETALHE 01
ESCALA 1/10

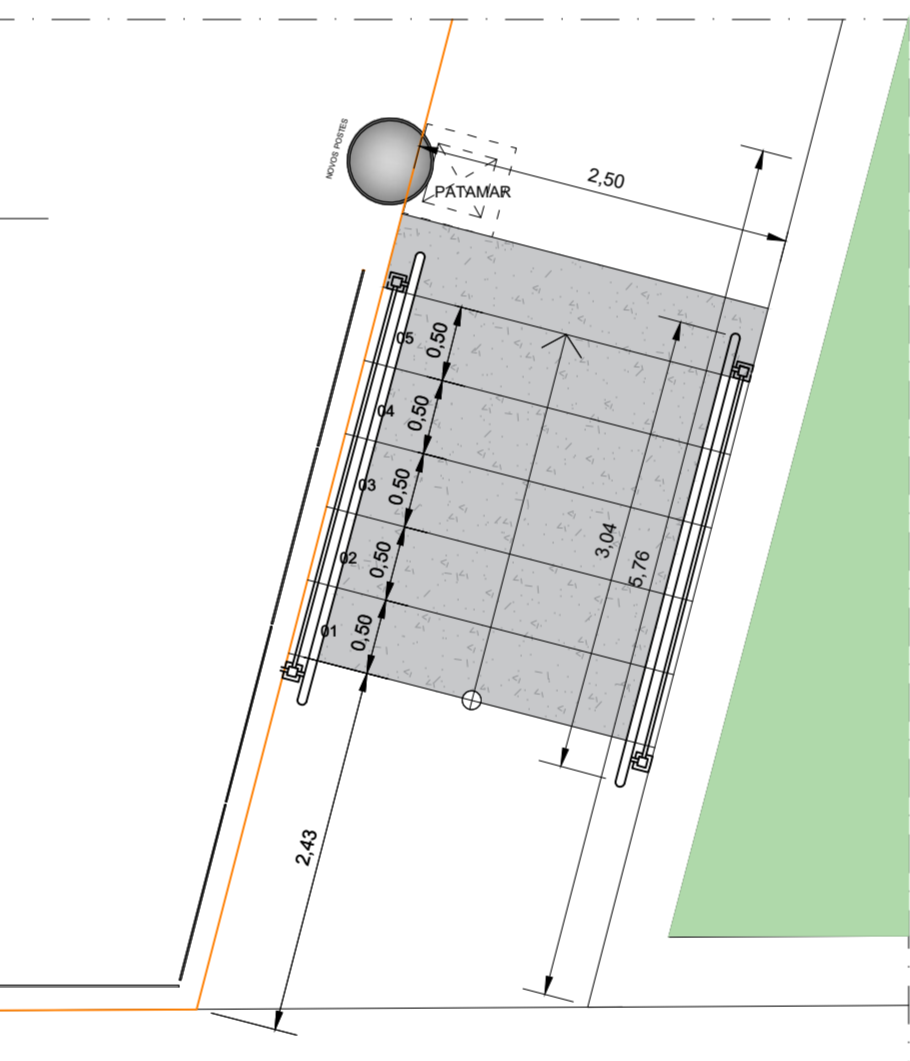

PLANTA BAIXA
ESCALA 1/50

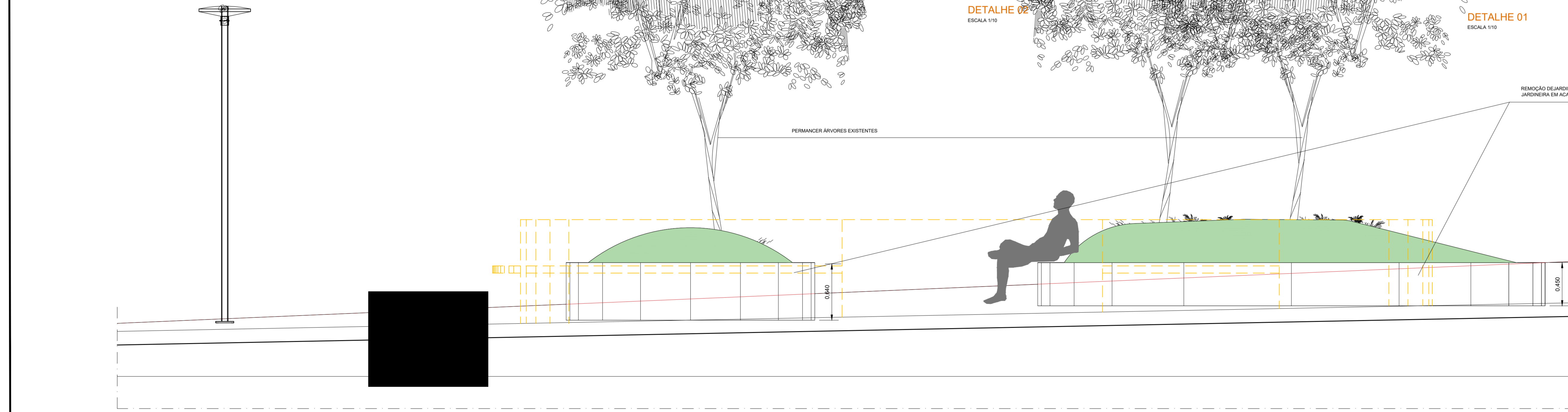

DETALHE 03
ESCALA 1/50

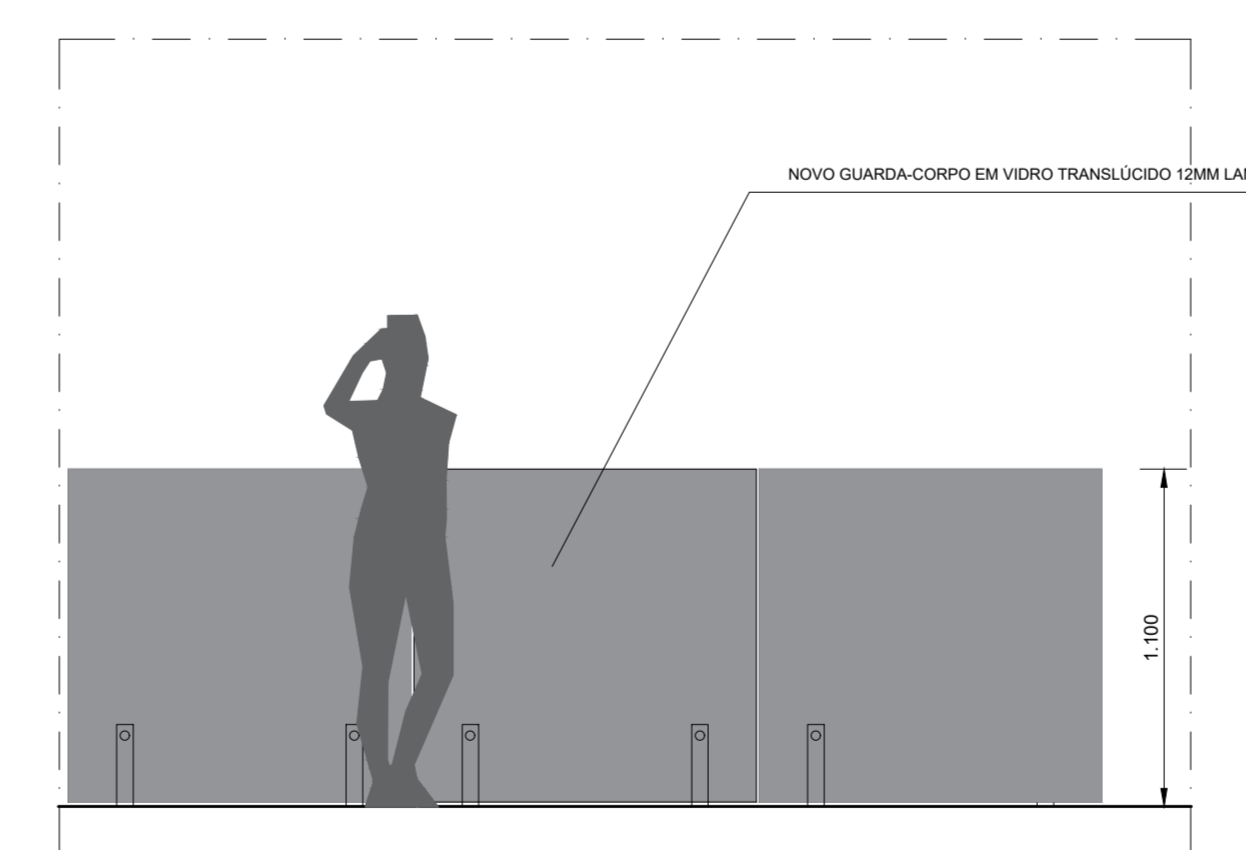

DETALHE 04
ESCALA 1/50

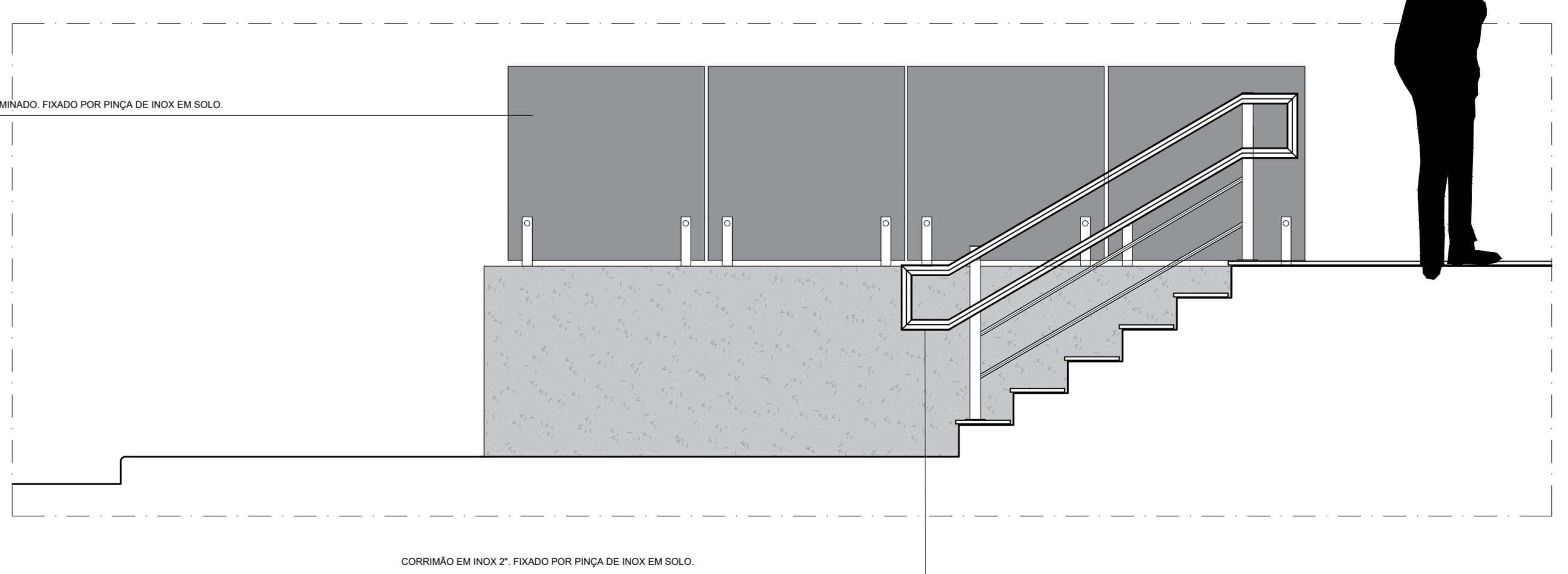

DETALHE 05
ESCALA 1/50

ESPECIFICAÇÕES DOS MATERIAIS

- 01 - PISO:**
- 1.1 - CALÇADA EM CONCRETO APARENTE (SEGUNDO ESPECIFICAÇÃO TÉCNICA DEFINIDA PELO CALDEIROLA)
 - 1.2 - REPOZICIONAMENTO DE PAVIMENTO EXISTENTE
 - 1.3 - BASE ARMADA COM REDE DE FIBRA DE VIDRO BRANCA NOVA
 - 1.4 - BASE EM CONCRETO ESTRUTURAL (VER PROJETO ESTRUTURAL)
 - 1.5 - PISO TÁTIL DE ALERTA, TIPO INTERTRAVANDO DE CONCRETO 100 20X 20X 2CM, COR AMARELO
 - 1.6 - MOLDADO EM PLACA PRÉ-MOLDADA DE CONCRETO APARENTE
 - 1.7 - PISO DE PEDRA PORTUGUESA: REPOZICIONAMENTO DE PEDRAS PORTUGUESAS, APLICAR PRODUTO DE LIMPEZA PROFUNDA, SELECIONAR AS BRANCAS PARA NOVO REABASTAMENTO DAS PEDRAS NA ÁREA DA LANTARNA, TORNAR O REABASTAMENTO UNIFORME.
- 05 - OUTROS**
- 5.1 - BANCO EM PLACA DE CONCRETO ESTRUTURAL, COM ACABAMENTO NATURAL, PROTEÇÃO COM VED. ANO COM ACABAMENTO COMBUSTO COM PINTURA PRÉTO-FOSCO, PREVER AJUSTA DE DILATAÇÃO DO ASSENTO A CADA 3,0M (LANTARNA)
 - 5.2 - BORDO E AMBIENTES DE ESPRINHO EM ESPRINHO O ÁGUA COM PLACAS DE GRANITO ACABAMENTO LEVIGADO DIMENSÕES VARIÁVEIS (VER DETALHE DE ESPRINHO O ÁGUA)

OBSERVAÇÃO

- 1- DEVERÃO REMOVER CUIDADOSAMENTE AS PEDRAS PORTUGUESAS PARA SUA REUTILIZAÇÃO
- 2- TODOS OS PÓRTICOS DE ILUMINAÇÃO EXISTENTES SERÃO RE-FIXADOS E ENTREGUES A SECRETARIA DE OBRAS
- 3- NO PROCESSO DE REFORMA, O MOVIMENTO DE OBRAS SERÁ REALIZADO EM REFINADOS, PROTEGIDOS PARA NÃO SER DANIFICADOS E POSTERIORMENTE RELOCADOS CONFORME PROJETO



PREFEITURA MUNICIPAL DE GARANHUNS
SECRETARIA DE PLANEJAMENTO E ORÇAMENTO
CNPJ: 11.303.906/0001-00

FRANCHA:	03.05	OBJETO:	PROJETO DE REFORMA DA PRAÇA DE BIBLIA, BAIRRO HELIÓPOLIS, GARANHUNS- PE.	
ESCALA:	1:50	ELABORAÇÃO:	MAIO /2021 ARQUITETURA / PRAÇA DE BIBLIA	
REVISÃO:	R00	RRT/ART:	n° S1446664600CT001	CONTRATO
DESENHO:	EMMANUEL	ÓRGÃO FINANCIADOR:	RECURSO PRÓPRIO	PROCESSO
CONTEÚDO:	CORTES, ELEVAÇÕES E DETALHES			

MODIFICAÇÕES/NOVA REVISÃO DE PROJETO:	DATA:	DESCRIÇÃO
R00 (21/MAIO/2024)	(EMMANUEL RODRIGUES)	PQ_ED_PRAÇA DA BIBLIA.DWG

RESP. TÉCNICO(A) DO PROJETO: EMMANUEL DE ARAUJO RODRIGUES
ARQUITETO E URBANISTA | CAU nº ASS248-2

ADMINISTRAÇÃO MUNICIPAL: SIVALDO ALBINO RODRIGUES
PREFEITO