

ESPELHO D'ÁGUA
ÁREA CONSTRUÍDA - 69,11m²

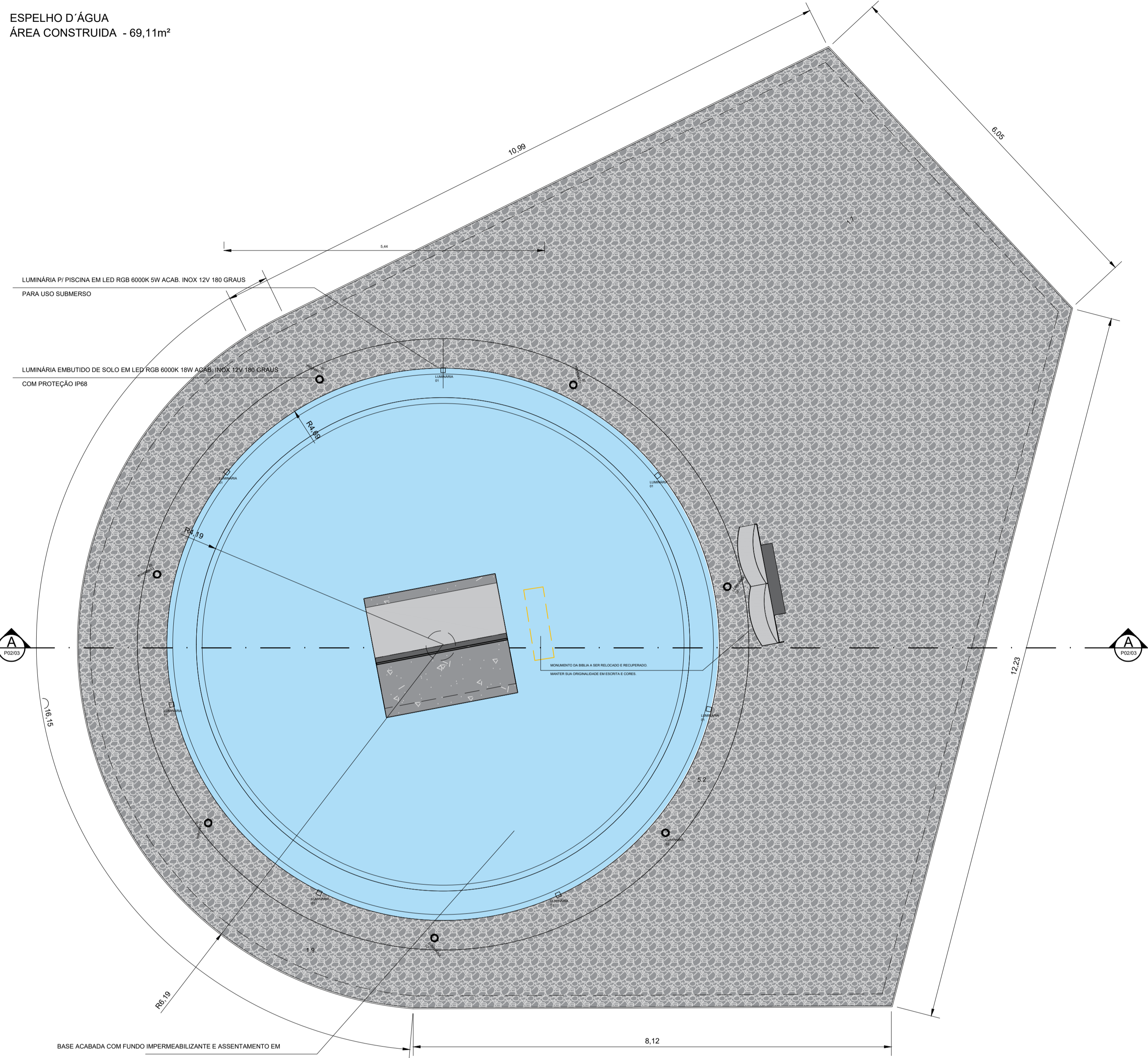

PLANTA BAIXA
ESCALA 1:50

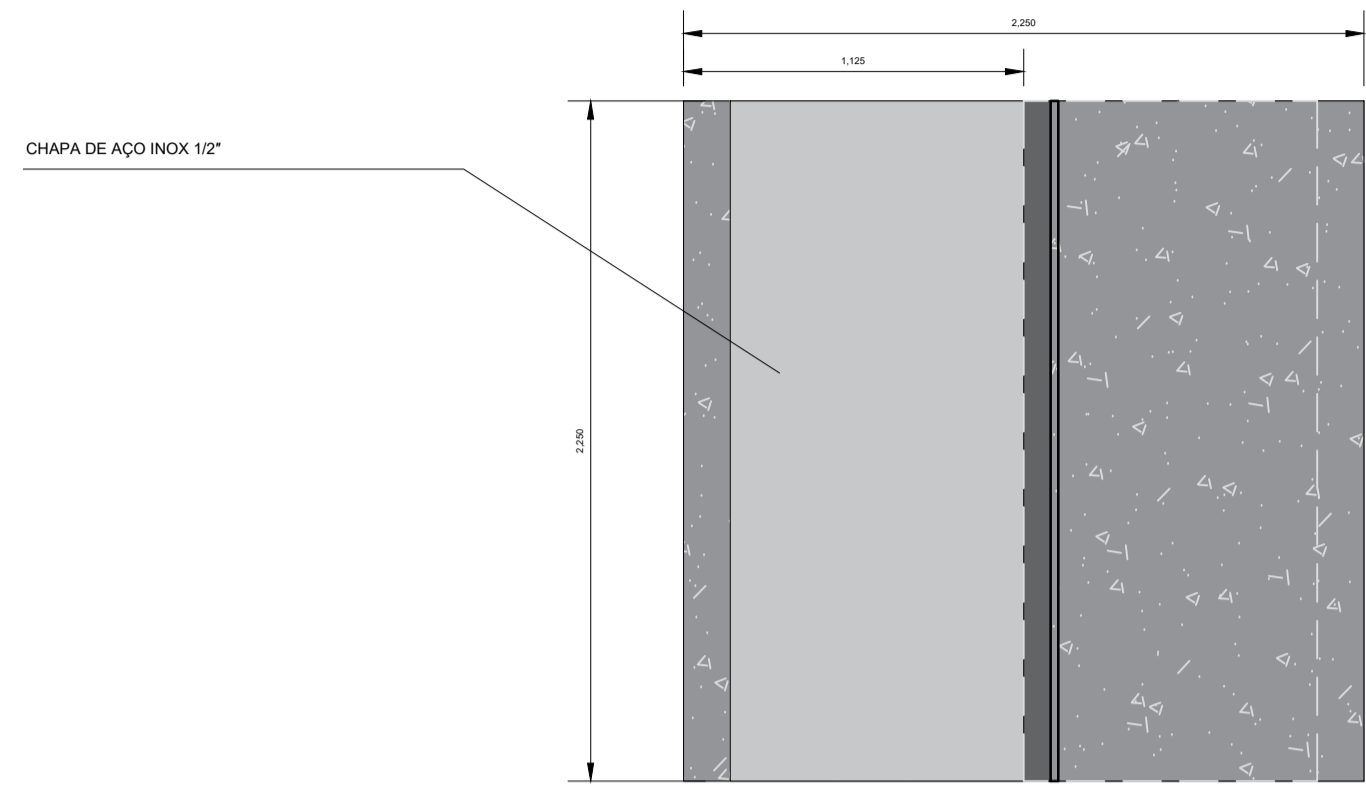

PLANTA BAIXA
ESCALA 1:25

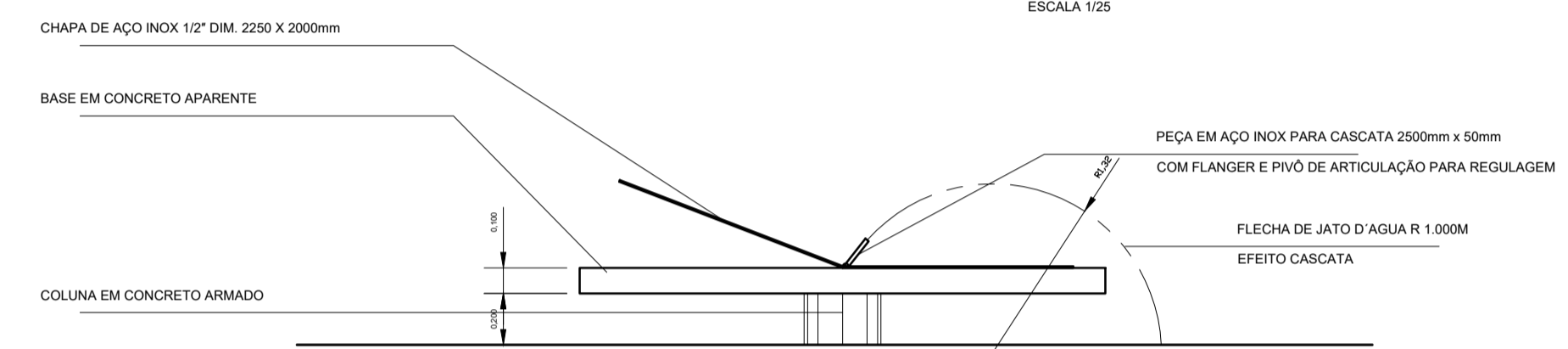

ELEVÇÃO
ESCALA 1:25

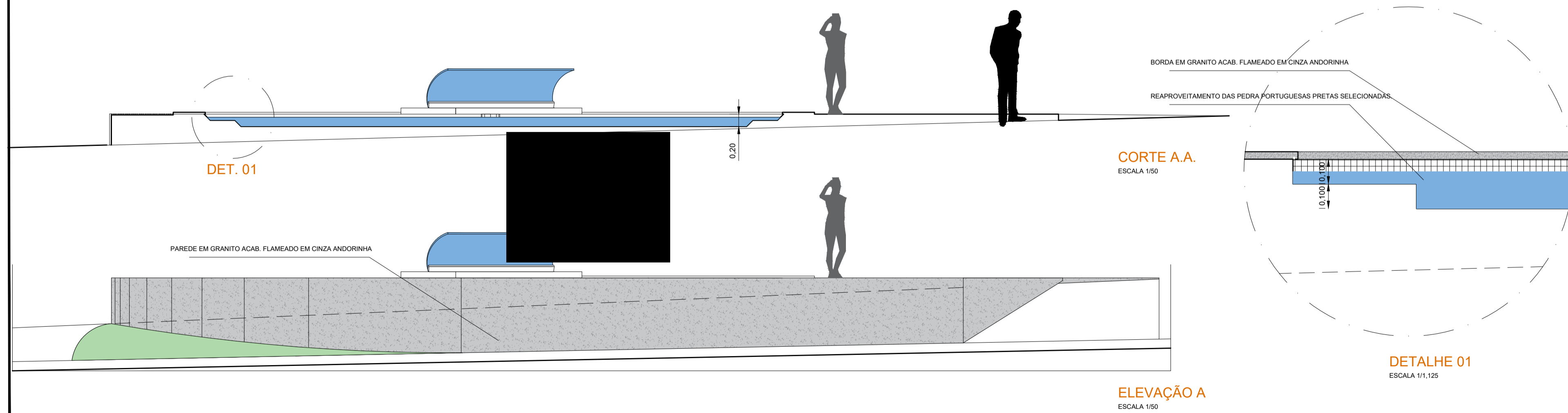
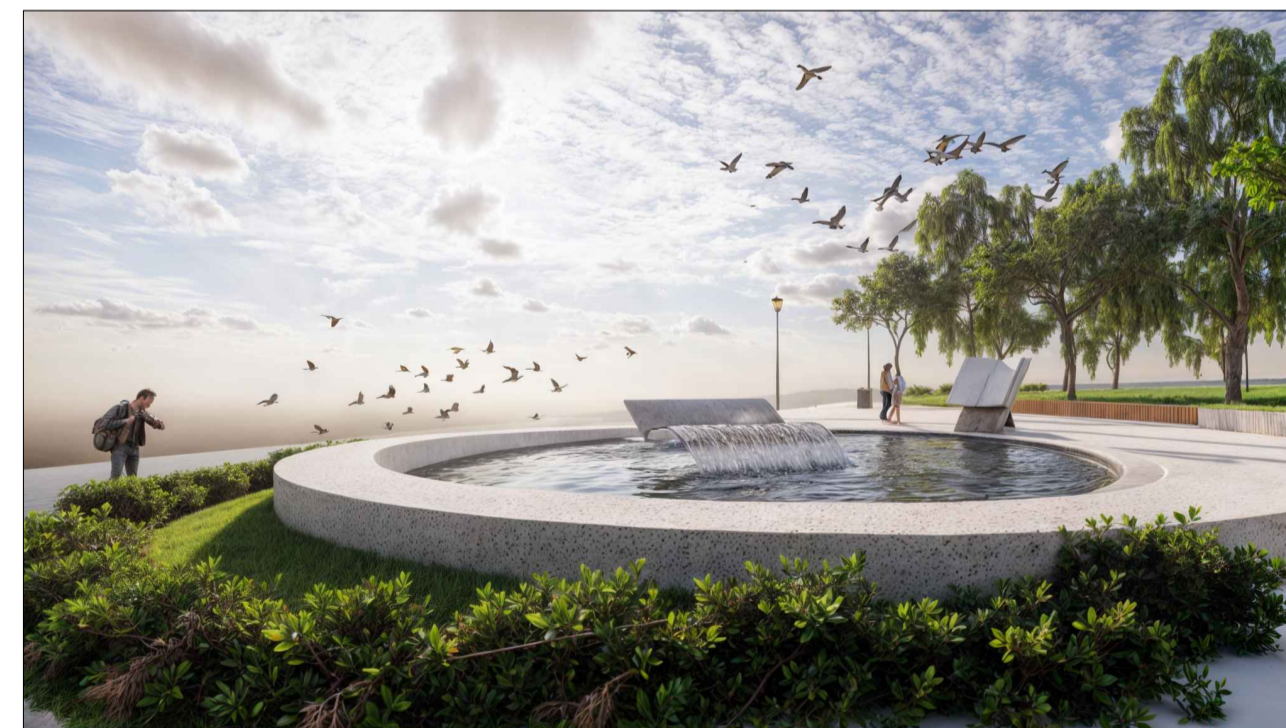
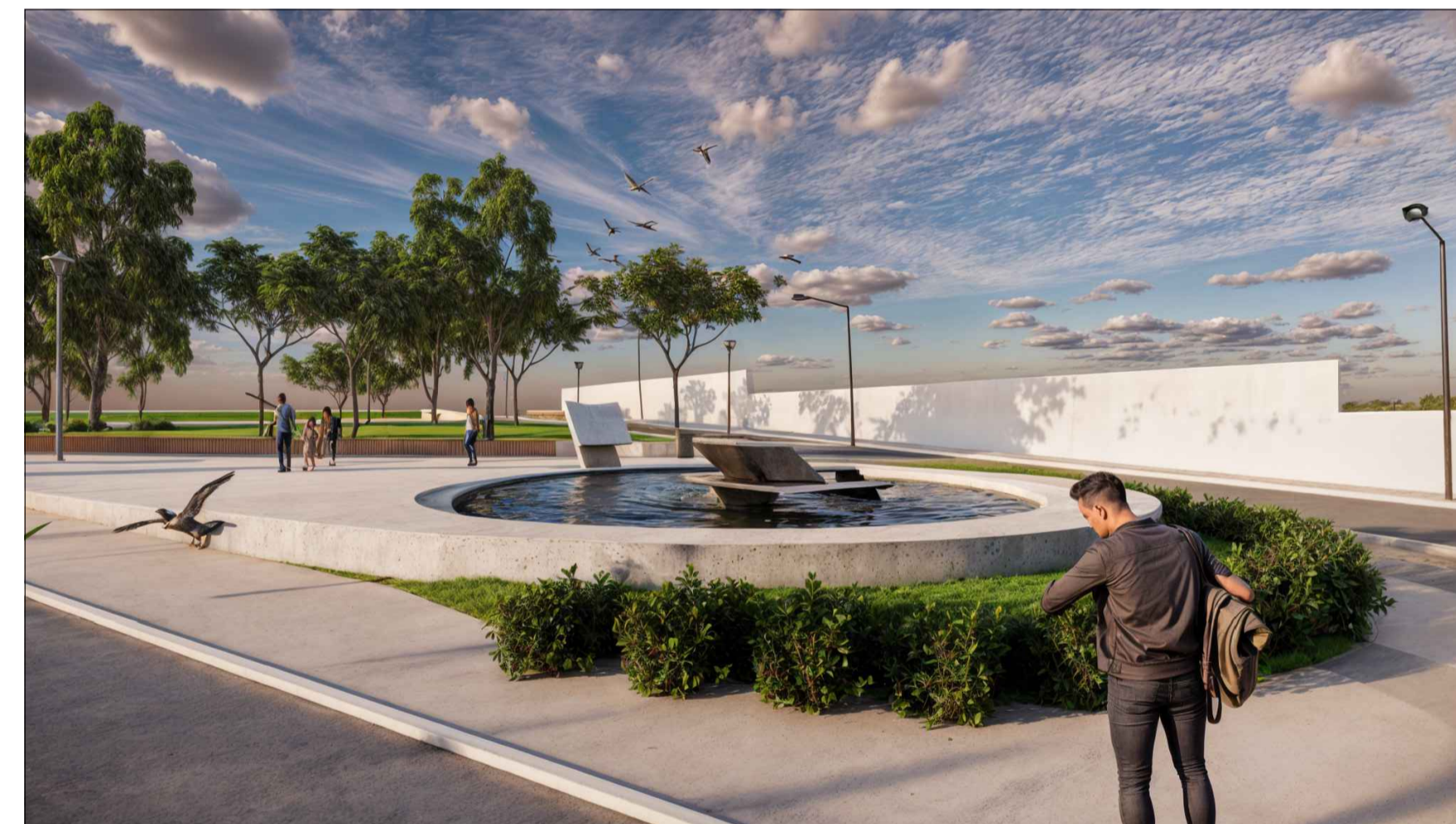

ELEVÇÃO A
ESCALA 1:50

FAZER CONFERÊNCIAS DAS MEDIDAS NO LOCAL DA OBRA ANTES DE INICIAR EXECUÇÃO

ESPECIFICAÇÕES DOS MATERIAIS

01 - PISO:

- 1.1 - CALÇADA EM CONCRETO APARENTE (SEGUNDO ESPECIFICAÇÃO TÉCNICA DEFINIDA PELO CALCULISTA) REMOÇÃO DE PAVER CERÂMICO EXISTENTE.
- 1.2 - BASE IMPERMEABILIZADA COM PINTURA EPOXI COR BRANCO NEVE
- 1.3 - GRAMA (AMENDIOM FORRAGEIRO)
- 1.4 - BASE EM CONCRETO ESTRUTURAL (VER PROJETO ESTRUTURAL)
- 1.5 - PISO TÁTIL DE ALERTA, TIPO INTERTRAVADO DE CONCRETO 0,10X0,20M, COR AMARELO
- 1.6 - MEIO-FIO EM PLACA PRÉ-MOLDADA DE CONCRETO APARENTE
- 1.7 - PISO EM PEDRA PORTUGUESA: REMOÇÃO DE PEDRAS PORTUGUEAS, APLICAR PRODUTO DE LIMPEZA PROFUNDA, SELECIONAR AS BRANCAS PARA NOVO REASSENTAMENTO DAS PEDRAS NA ÁREA DO ALTAR. TORNAR O REASSENTAMENTO UNIFORME.

05 - OUTROS

- 5.1 - BANCO EM PLACA DE CONCRETO ESTRUTURAL COM ACABAMENTO NATURAL. PROTEÇÃO COM VERNIZ. APOIO COM ACABAMENTO CIMENTADO COM PINTURA PRETO FOSCO. PREVER JUNTA DE DILATAÇÃO DO ASSENTO A CADA 2,00M (JUNTA SECA)
- 5.2 - BORDAS E ARRABATAS DE ESPELHO D'ÁGUA COM PLACAS DE GRANITO ACABAMENTO LEVIGADO DIMENSÕES VARIADAS (VER DETALHE DE ESPELHO D'ÁGUA).

OBSERVAÇÃO

- 1 - DEVERÃO REMOVER CUIDADOSAMENTE AS PEDRAS PORTUGUEAS PARA SUA REUTILIZAÇÃO.
- 2 - TODOS OS POSTES DE ILUMINAÇÃO EXISTENTES SERÃO RETIRADOS E ENTREGUES A SECRETARIA DE OBRAS.
- 3 - NO PROCESSO DE REFORMA, O MONUMENTO BIBLICO DEVERÁ SER REMOVIDO, PROTEGIDO PARA NÃO SER DANIFICADO E POSTERIORMENTE RELOCADO CONFORME PROJETO.

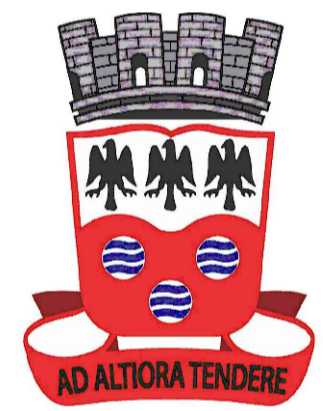

PREFEITURA MUNICIPAL DE GARANHUNS
SECRETARIA DE PLANEJAMENTO E ORÇAMENTO
CNPJ: 11.303.906/0001-00

FRANCHA: 04.05
ESCALA: 1:50
OBJETO: PROJETO DE REFORMA DA PRAÇA DE BÍBLIA, BAIRRO HELIÓPOLIS, GARANHUNS- PE.

ELABORAÇÃO: MAIO /2021 ARQUITETURA / PRAÇA DE BÍBLIA
REVISÃO: R00 RRT/ART: n°SI14466646I00CT001 CONTRATO n° ... PROCESSO n° ...
DESENHO: EMMANUEL ÓRGÃO FINANCIADOR: RECURSO PRÓPRIO

CONTEÚDO: ESPELHO D'ÁGUA E ALTAR
PLANTA BAIXA, CORTES, ELEVÇÕES E DETALHES
MODIFICAÇÕES/NOVA REVISÃO DE PROJETO:
DATA: R00 (21/MAIO/2024) AUTOR(A): (EMMANUEL RODRIGUES) DESCRIÇÃO: PQ_ED_PRAÇA DA BIBLIA.DWG

RESP. TÉCNICO(A) DO PROJETO: EMMANUEL DE ARAUJO RODRIGUES
ARQUITETO E URBANISTA | CAU n° A58249-2

ADMINISTRAÇÃO MUNICIPAL: SIVALDO ALBINO RODRIGUES
PREFEITO

PORTAL DA TRANSPARENCIA
assinatura por: iduser_319