

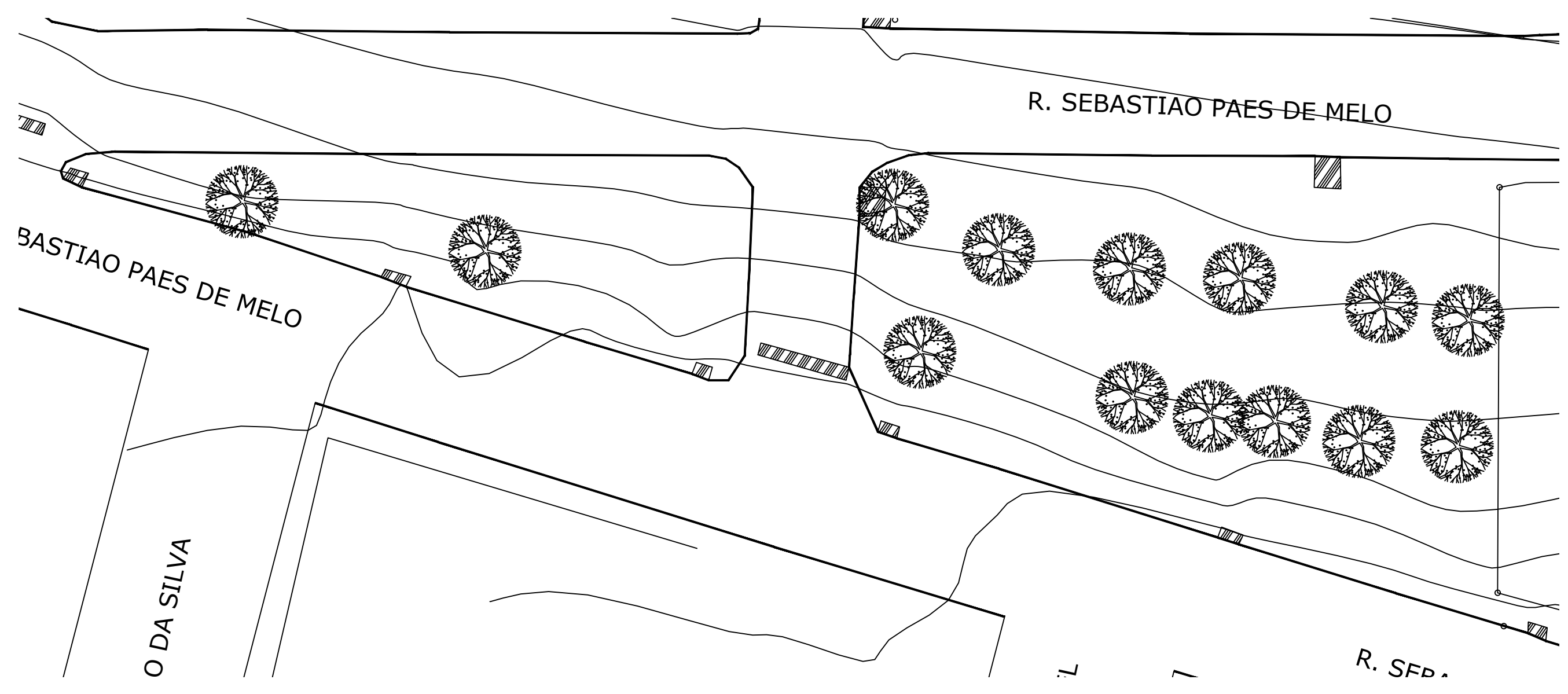

1 PLANTA DE SITUAÇÃO



2 PLANTA DE TOPOGRAFIA

ESC 1/250

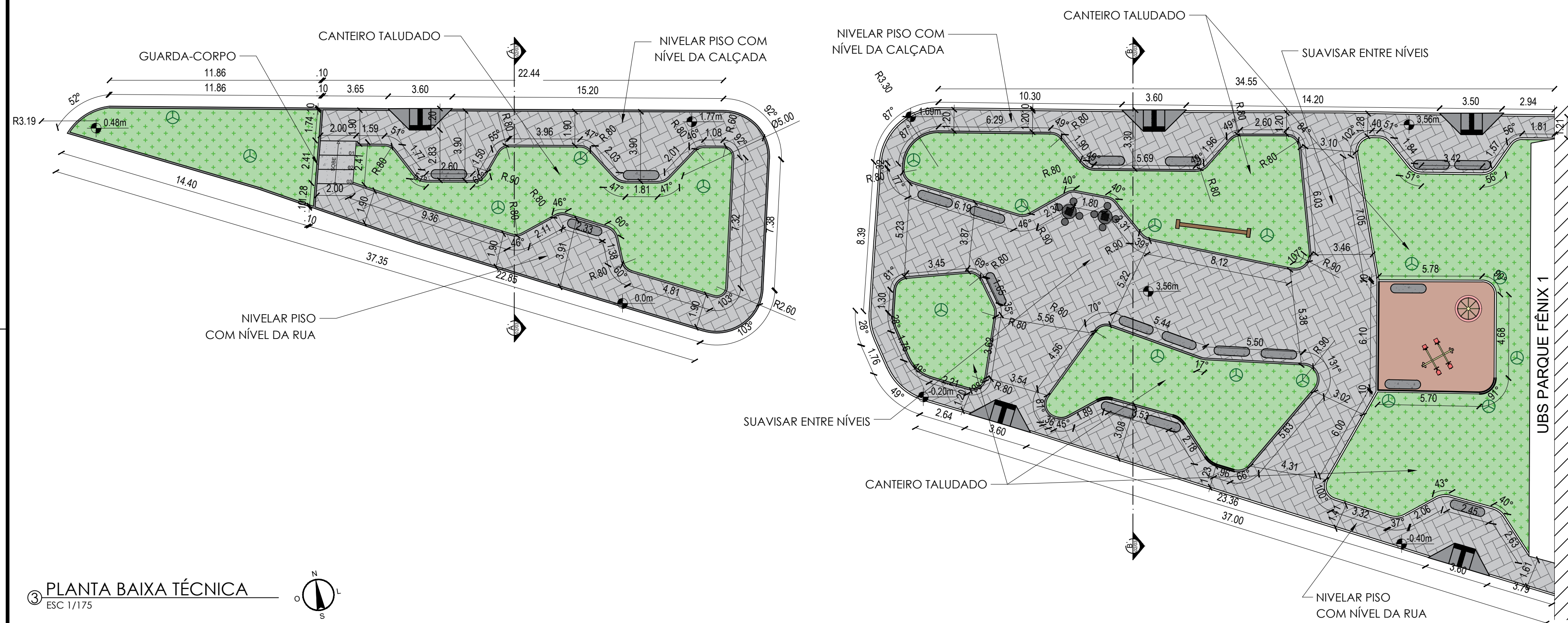

3 PLANTA BAIXA TÉCNICA

ESC 1/175

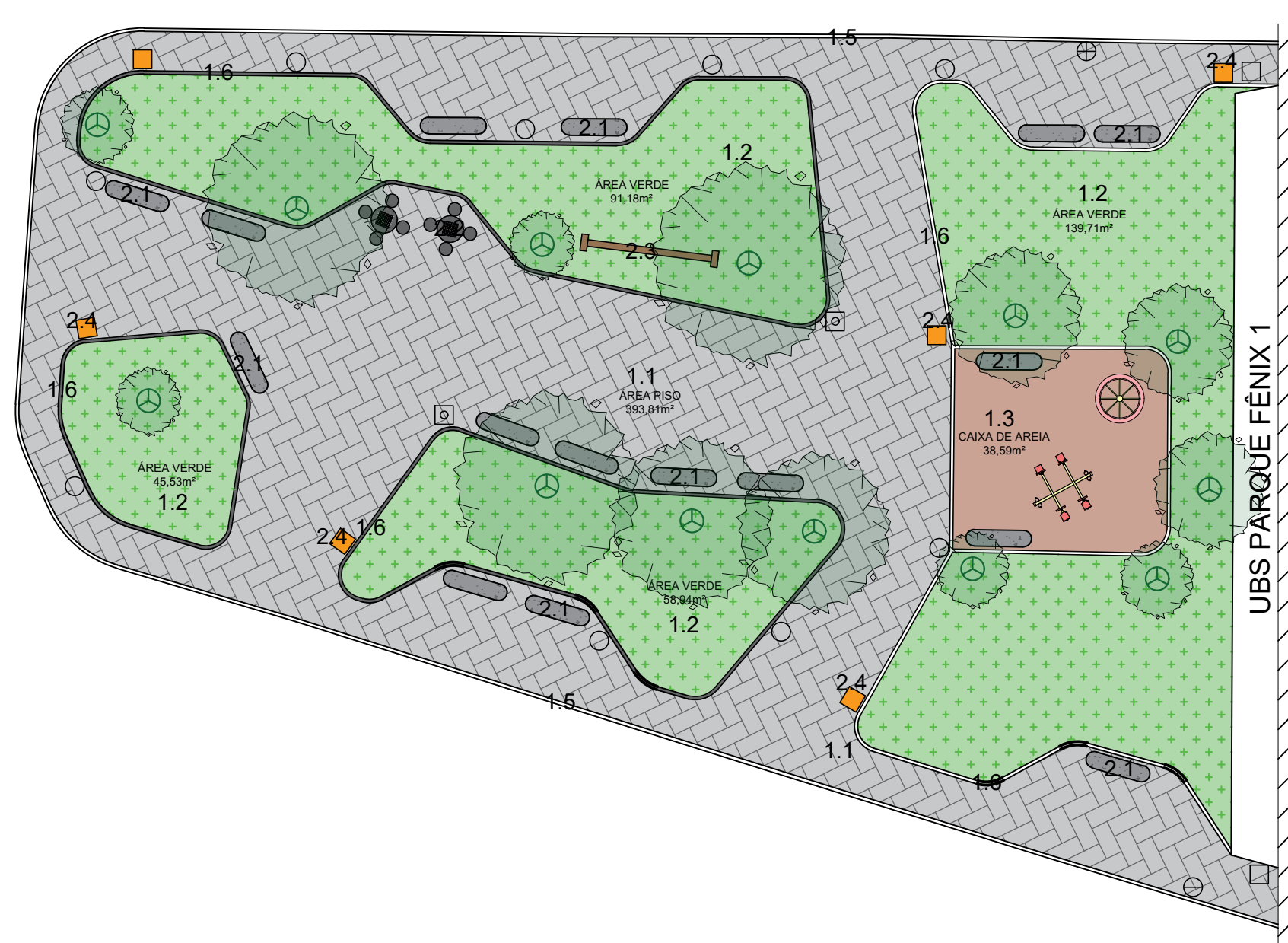
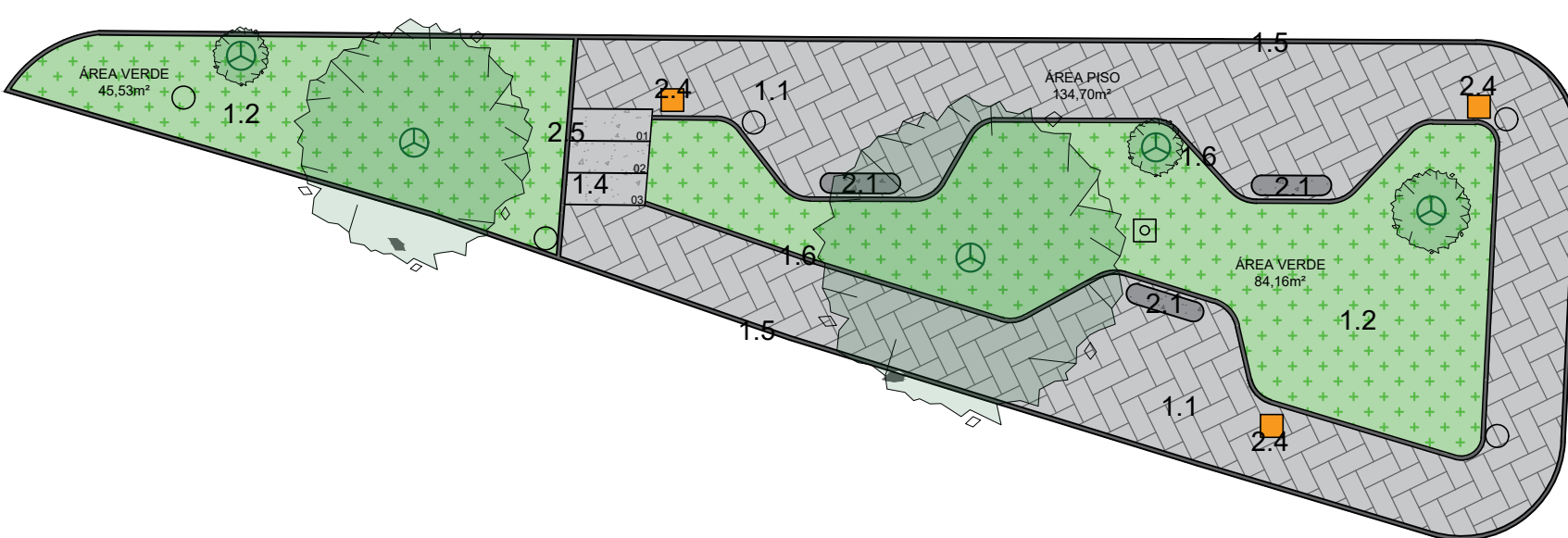

## LEGENDA SIMBOLOGIA

- POSTE RETO COM 8M COM 4 PETALAS, GALVANIZADO A FOGO 1 ESTÁGIO, Ø 75mm, COM JANELA. NA COR NEUTRA=5000K. 10.200 LUMENS.
- POSTE RETO COM 8M COM 2 PETALAS, GALVANIZADO A FOGO 1 ESTÁGIO, Ø 75mm, COM JANELA. NA COR NEUTRA=5000K. 10.200 LUMENS.
- POSTE EM ALUMÍNIO, DE 4m, COM ACABAMENTO EM PINTURA GRAFITE FOSCO (RAL7043), DE ALTA RESISTÊNCIA AOS AGENTES ATMOSFÉRICOS, NA COR NEUTRA=4.000K. 10.200 LUMENS. CLASSE DE ILUMINAÇÃO P1.
- PLACA EXISTENTE
- POSTE EXISTENTE
- LIXEIRA EM AÇO ZINCADO PARA PROTEÇÃO ANTI-CORROSÃO. COM PINTURA A PÓ ELETROSTÁTICA. COM CAPACIDADE DE 50L
- ÁRVORE EXISTENTE

## LEGENDA MATERIAIS

- 1. PISO
- 1.1 PISO EM BLOCO CIMENTÍCIO RETANGULAR INTERTRAVADO 20X10, NA COR NATURAL
- 1.2 APLICAÇÃO DE TAPETES DE GRAMA TIPO ESMERALDA SOB TERRA PREPARADA
- 1.3 CAIXA DE AREIA COM AREIA LAVADA FINA BRANCA
- 1.4 GRANITO ANDORINHA JATEADO COM APLICAÇÃO DE IMPERMEABILIZANTE HIDROFUGANTE INCOLOR E SEM BRILHO
- 1.5 MEIO FIO PRÉ FABRICADO DE CONCRETO 15x30x100cm
- 1.6 MEIO FIO DE JARDIM BOLEADA PRÉ FABRICADO DE CONCRETO
- 2. MOBILIÁRIO
- 2.1 BASE EM ALVENARIA, ACABADO EM CONCRETO COM DEMÃO DE ARÇAMASSA, NA COR BISCOITO DE AMENDOIM, DA CORAL, OU SIMILAR
- 2.2 BANCO E MESA MULTIFUSO EM CONCRETO ARMADO COM ASSENTO E TAMPO
- 2.3 ESTRUTURA EM CONCRETO ARMADO E REVESTIDO EM MADEIRA MACARADUBA OU CUMARU, COM BALANÇO EM CORDA E MADEIRA
- 2.4 AÇO ZINCADO PARA PROTEÇÃO ANTI-CORROSÃO. ACABAMENTO EM PINTURA A PÓ ELETROSTÁTICA. COM CAPACIDADE DE 50L
- 2.5 GUARDA CORPO EM TUBO DE AÇO COM APLICAÇÃO SOBRE SUPERFÍCIE DE FUNDO ANTICORROSIVO E PINTURA EPOXI

4 PLANTA DE PAGINAÇÃO

ESC 1/175

EMISSION INICIAL		FERNANDA	SIVALDO	20/10/2025	R00
DESCRICO		EXECUTADO	SOLICITANTE	DATA	REVISAO
PREFEITURA DE GARANHUNS SECRETARIA DE PLANEJAMENTO					
OBJETO: Construcao de praça pública localizada entre as ruas Sebastião Paes de Melo e Wilson Batista de Oliveira, ao lado da UBS Parque Fênix, no Bairro Severiano Moraes Filho - Comunidade Parque Fênix, no município de Garanhuns/PE.					
Disciplina		ART	Contrato	Processo	Área
		SI16176203100CT001	-	-	1.060,73m²
PROJETO ARQUITETÔNICO			PE-ARQ-2025.07.005-R00		
Administrativo			Escala		
PRAÇA UBS PARQUE FÊNIX			Como Indicado		
PLANTA DE SITUAÇÃO, PLANTA DE TOPOGRAFIA			Folha		
PLANTA BAIXA TÉCNICA E PLANTA DE PAGINAÇÃO			01/03		
Desenhado por			Etapa		
			Data		
			PROJETO EXECUTIVO		
			03/10/2025		
SIVALDO RODRIGUES ALBINO			FERNANDA LIRA S. SOUZA		
CNPJ: 11.303.906/0001-00			ARQUITETA E URBANISTA		
			CAU: A232966-0		
ARQUIVO: NOME_ARQUIVO					



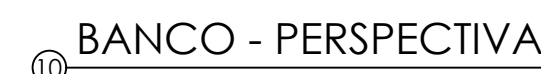

SAMIRNO ABOLEVO



