

ESCALA 1:100

LEGENDA



A A INCLINAÇÃO DEVERÁ SER, PREFERENCIALMENTE, MENOS QUE 5%, ADMITINDO-SE ATÉ 8,33% (1:12) NO SENTIDO LONGITUDINAL DA RAMPA;

X A LARGURA DO REBAIXAMENTO É RECOMENDADA COM A LARGURA MAIOR OU IGUAL A 1,50m, ADMITINDO-SE A LARGURA MÍNIMA DE 1,20m;

100



A A INCLINAÇÃO DEVERÁ SER, PREFERENCIALMENTE, MENOS QUE 5%, ADMITINDO-SE ATÉ 8,33% (1:12) NO SENTIDO LONGITUDINAL DA RAMPA;

a EM CASOS EXCEPCIONAIS ADMITE-SE A LARGURA MÍNIMA DE 90cm;

SINALIZAÇÃO HORIZONTAL TÁTIL DE ALERTA

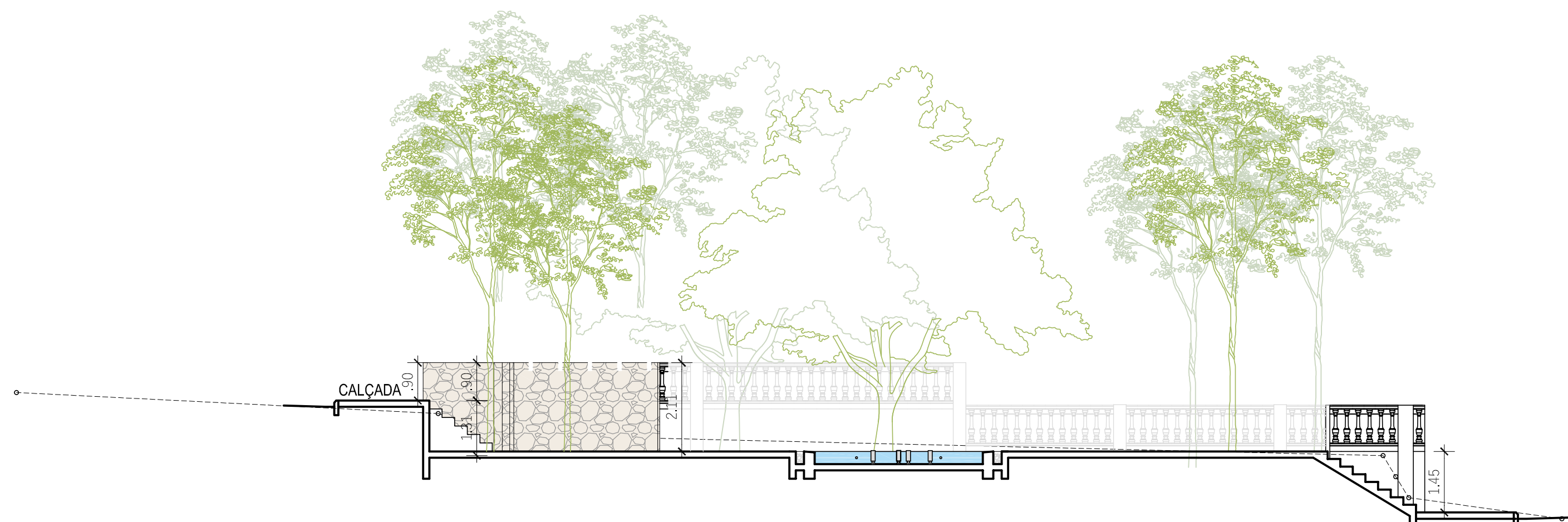
[illegible]

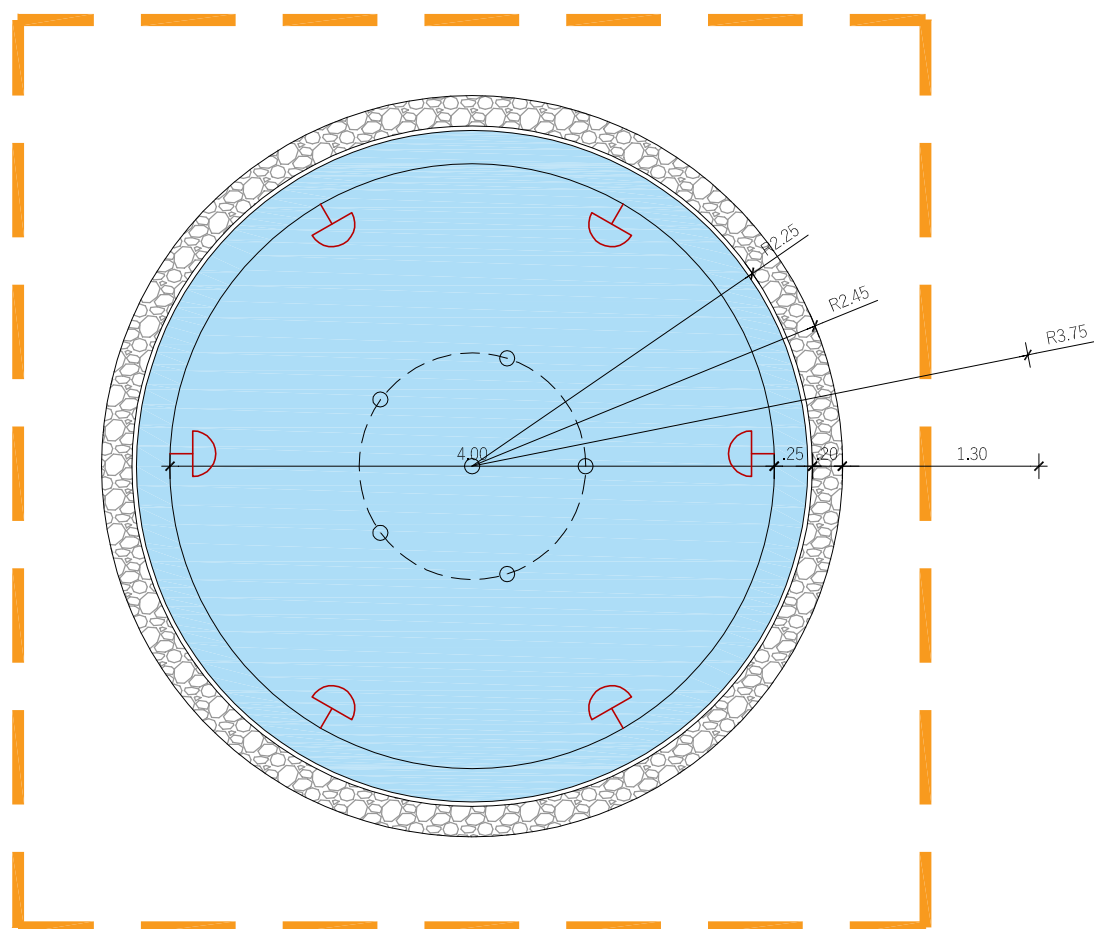

PLANTA BAIXA | FONTE

ESCALA 1:50

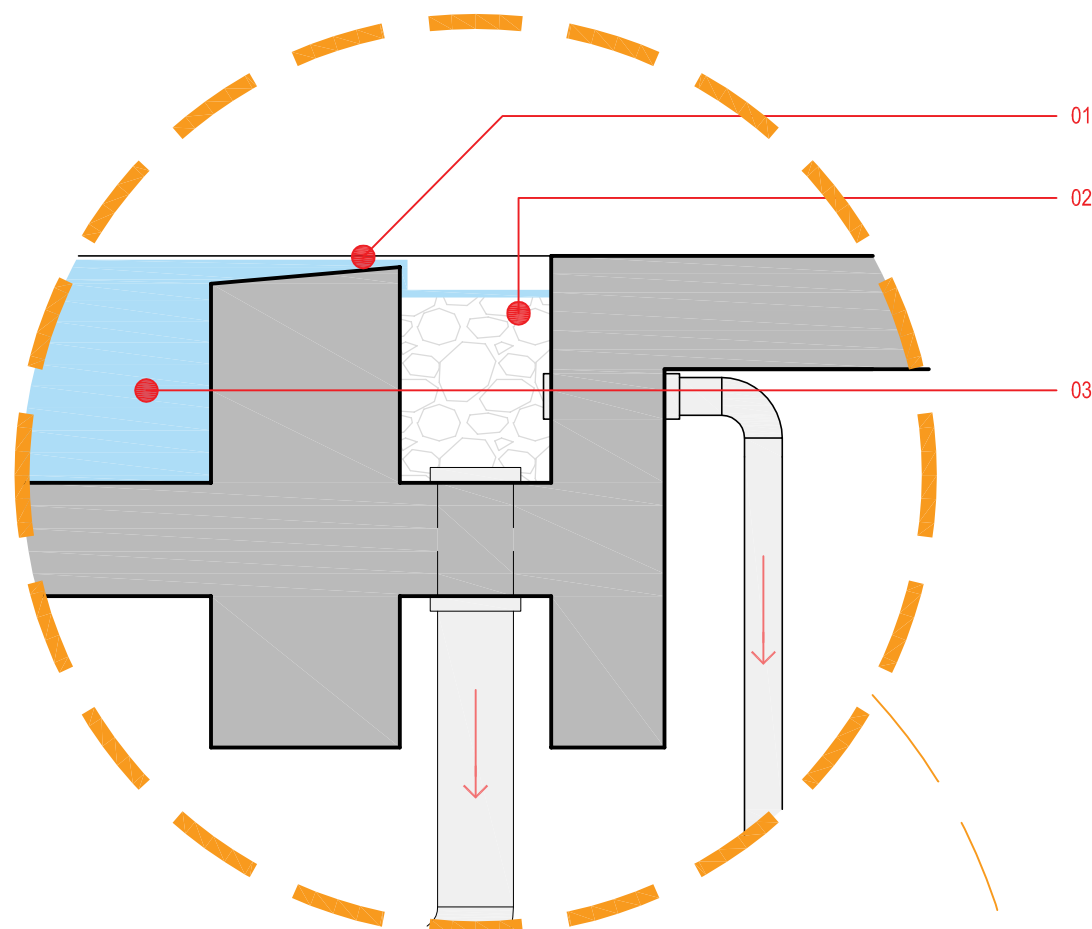

DETALHE A

ESCALA 1:10

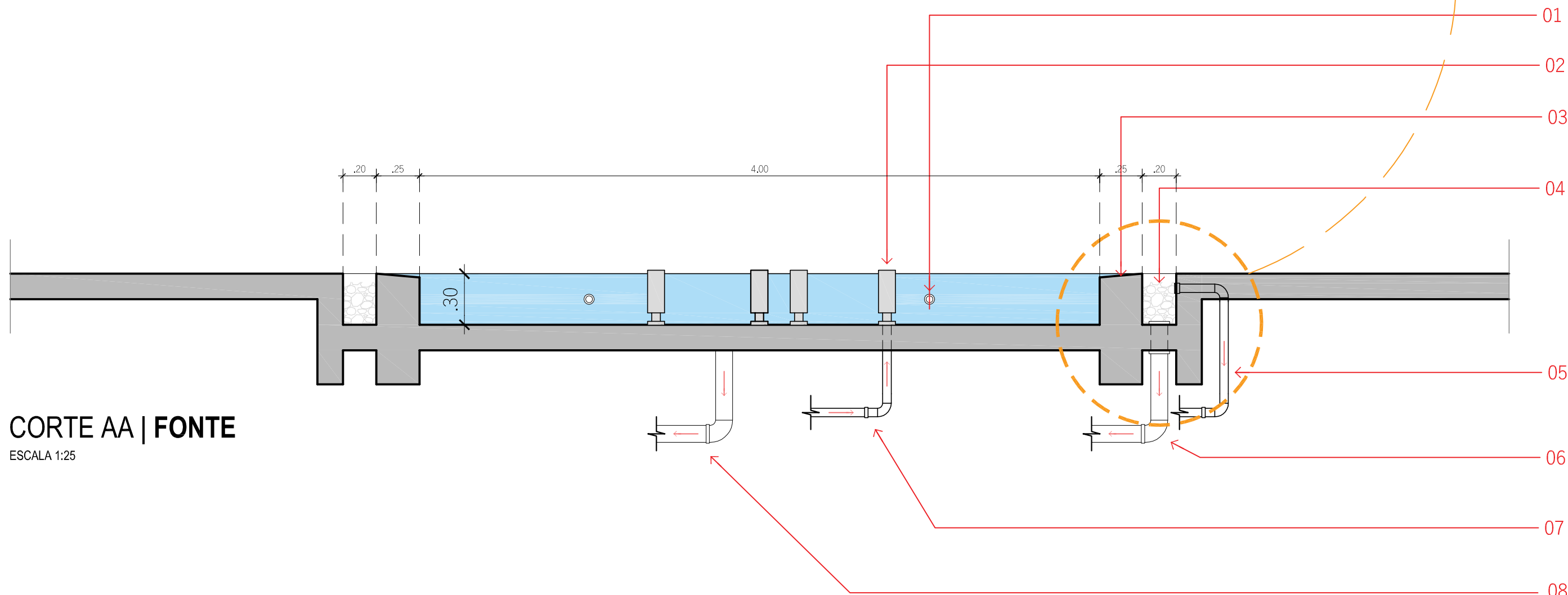

CORTE AA | FONTE

ESCALA 1:25

JUL/25	BRUNA M.	-	SET/25	R03
EXECUTADO	SOLICITANTE	DATA	REVISÃO	
PREFEITURA DE GARANHUNS				
SECRETARIA DE PLANEJAMENTO				
PRAÇA DOM MOURA				
REQUALIFICAÇÃO DO TRECHO 03, QUE JUNTO COM OS TRECHOS 01 E 02 CARACTERIZAM A PRAÇA DOM MOURA, LOCALIZADA NO BAIRRO SANTO ANTONIO, NA CIDADE DE GARANHUNS-PE.				
ART	Contrato	Processo	Área	
-	-	-	1.963,30m²	
Disciplina	ARQUITETURA			Nome
				PE-ARQ-2025.07.01-01-001-R03
Administrativo	TRECHO 03 DET. FONTE			Escala
				1:50
				Folha
				03/06
				Etapa
				PROJETO EXECUTIVO
				Data
				00/00/0000
Administração	Resp. Técnico			
SIVALDO RODRIGUES ALBINO PREFEITO		BRUNA MATOS ARQUITETA E URBANISTA CAU/PE A120374-6		

ESCALA 1:50
COMPRIMENTO LINEAR = 16,47m



ESCALA 1:50
COMPRIMENTO LINEAR = 35,45m



ESCALA 1:50



ESCALA 1:50



ESCALA 1:50



ESCALA 1:50
COMPRIMENTO LINEAR = 9,82m



ESCALA 1:50
COMPRIMENTO LINEAR = 23,91m

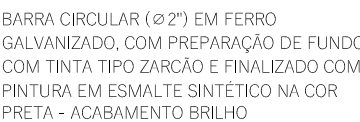

ESCALA 1:25

cm

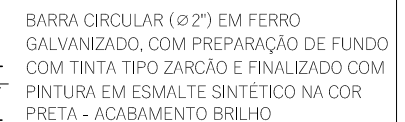

ESCALA 1:50

JUL/25	BRUNA M.	-	SET/25	R03																			
DESCRIÇÃO		EXECUTADO SOLICITANTE		DATA	REVISAO																		
<div><div></div><div><div>PRAÇA DOM MOURA</div><div>REQUALIFICAÇÃO DO TRECHO 03, QUE JUNTO COM OS TRECHOS 01 E 02 CARACTERIZAM A PRAÇA DOM MOURA, LOCALIZADA NO BAIRRO SANTO ANTÔNIO, NAS CIDADES DE GARANHUNS-PE.</div></div></div> <table><tr><td>ART</td><td>Contrato</td><td>Processo</td><td>Área</td></tr><tr><td>-</td><td>-</td><td>-</td><td>1.963,30m²</td></tr></table> <div><div>Disciplina</div><div>PREFEITURA DE GARANHUNS</div><div>ARQUITETURA</div><div>PE-ARQ-2025.07.01-01-001-R03</div></div> <table><tr><td rowspan="3">Administrativo</td><td>Escala</td><td>Folha</td></tr><tr><td>1:50</td><td>04/06</td></tr><tr><td>Elaço</td><td>Data</td></tr><tr><td colspan="2">PROJETO EXECUTIVO</td><td>00/00/0000</td></tr></table> <div><div>Administração</div><div>Resp. Técnico</div><div><div><div>SIVALDO RODRIGUES ALBINO</div><div>PREFEITO</div></div><div><div></div><div><div>BRUNA MATOS</div><div>ARQUITETA E URBANISTA</div><div>CAU/PE A120374-6</div></div></div></div></div>						ART	Contrato	Processo	Área	-	-	-	1.963,30m²	Administrativo	Escala	Folha	1:50	04/06	Elaço	Data	PROJETO EXECUTIVO		00/00/0000
ART	Contrato	Processo	Área																				
-	-	-	1.963,30m²																				
Administrativo	Escala	Folha																					
	1:50	04/06																					
	Elaço	Data																					
PROJETO EXECUTIVO		00/00/0000																					



④

10

REVISÃO FONTE INTERATIVA	BRUNA M.	-	SET25	R03
DESCRIÇÃO	EXECUTADO	SOLICITANTE	DATA	REVISÃO

[illegible]

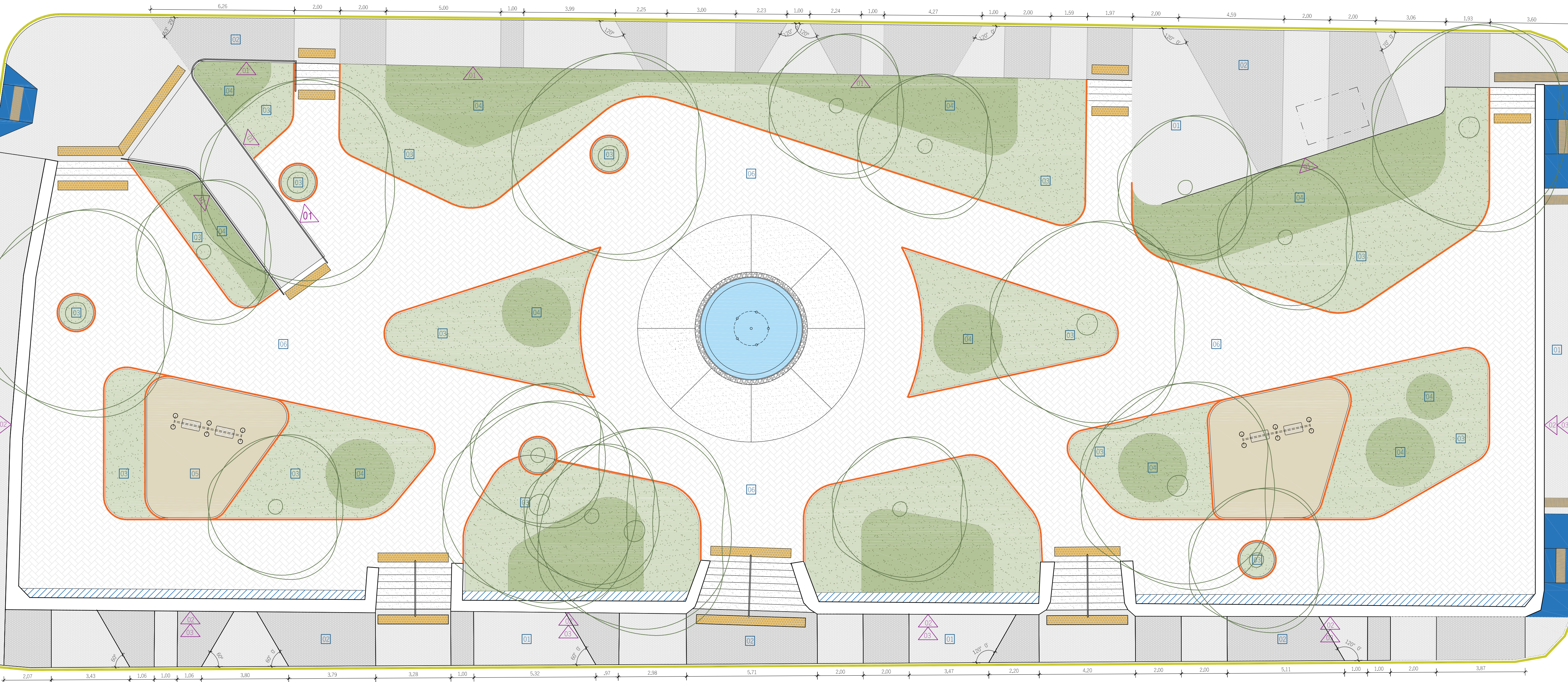

LEGENDA PAREDE

- 01 **PAREDE EM ALVENARIA REVESTIDA COM PEDRA**
 - APÓS A CURA DO CHAPISCO E EMBOÇO DEVERÁ SER APLICADO O REVESTIMENTO EM PEDRAS NATURAIS (TIPO COLEDO OU SEMELHAR, NAS PAREDES INDICADAS NO PROJETO), COM ARGAMASSA DE ALTA ADERESIDADE.
 - AS SUPERFÍCIES DEVERÃO RESULTAR EM LIGERAS ONDULAÇÕES.
 - INDICAR OS LUGARES ONDE A PEDRA VAI SER COLOCADA NO CRU, CONFORME DETALHAMENTO.
- 02 **RECUPERAÇÃO DE ALVENARIA E PINTURA**
 - RECUPERAR ALVENARIA ONDE FOR NECESSÁRIO, CHAPISAR, REBOCAR E FINALIZAR COM PINTURA.
- 03 **BALAUSTRÉ**
 - PARA RECUPERAÇÃO E REPRODUÇÃO DO MATERIAL, QUE COMPÕEM A BALAUSTRADA DOS GUARDA-CORREROS, SERÁ NECESSÁRIA A REALIZAÇÃO DE UM MOLDE E UMA DAS PEÇAS EM CONCRETO.
 - PARA SUA INSTALAÇÃO, REALIZAR MEDIÇÕES CONSTANTES DAS PEÇAS E DOS DISTÂNCIAMENTOS ENTRE ELAS.
 - AS PEÇAS DEVERÃO SER PREPARADAS PARA RECEBER PINTURA NA COR BRANCO NEVE.

[illegible]