



Governo Municipal de Brejão

LEI Nº 959/2021

Estima a Receita e fixa a Despesa do Orçamento Anual do Município de Brejão, para o exercício financeiro de 2022 e dá outras providências.

A PREFEITA DO MUNICÍPIO DE BREJÃO, Estado de Pernambuco, no uso das atribuições que lhe são conferidas por Lei, faz saber que o Poder Legislativo Municipal aprovou e eu sanciono a seguinte Lei:

TÍTULO I DO CONTEÚDO DA LEI ORÇAMENTÁRIA

Art. 1º. Esta Lei estima a receita e fixa a despesa do orçamento anual do Município de Brejão, para o exercício financeiro de 2022, nos termos das disposições constitucionais, compreendendo:

I - O Orçamento Fiscal referente aos Poderes Legislativo e Executivo, seus órgãos, entidades e fundos da administração direta e indireta;

II - O Orçamento da Seguridade Social, abrangendo todas as entidades e órgãos a ela vinculados, bem como os fundos instituídos e mantidos pelo Poder Público.

TÍTULO II DOS ORÇAMENTOS FISCAL E DA SEGURIDADE SOCIAL

CAPÍTULO I DA ESTIMATIVA DA RECEITA

Art. 2º. A Receita total estimada nos Orçamentos Fiscal e da Seguridade Social é no valor de **R\$ 37.500.000,00** (Trinta e sete milhões e quinhentos mil reais).





Governo Municipal de Brejão

Art. 3º. A Receita decorrerá da arrecadação dos tributos, contribuições, transferências e outras receitas correntes e de capital previstos na legislação vigente e estimadas com o seguinte desdobramento:

TÍTULOS	TOTAL
Receitas Correntes	R\$ 36.579.752,78
Receitas Tributárias	R\$ 1.742.840,52
Receitas de Contribuições	R\$ 1.231.573,82
Receita Patrimonial	R\$ 202.124,42
Receita de Serviços	R\$ 3.213,32
Transferências Correntes	R\$ 33.194.354,15
Outras Receitas Correntes	R\$ 178.052,09
Receitas de Contribuições (INTRA)	R\$ 3.029.785,05
Dedução da Receitas	R\$ -2.182.084,80
Dedução da Receitas Correntes	R\$ 2.182.084,80
Receitas de Capital	R\$ 920.247,22
Alienação de Bens	R\$ 67.443,38
Transferências de Capital	R\$ 852.803,84
TOTAL	R\$ 37.500.000,00

Art. 4º. A Receita será realizada com base na arrecadação direta das transferências constitucionais, das transferências voluntárias e de outras rendas na forma da legislação em vigor, de acordo com os códigos, denominações e detalhamentos da Receita Pública, instituídos pelas Portarias do Secretário do Tesouro Nacional do Ministério da Fazenda, que aprova o Manual de Procedimentos da Receita Pública.



PORTAL DA TRANSPARENCIA MUNICIPAL
<https://cloud.it-solucoes.inf.br/transparenciaMunicipal/download/21-20220118113548.pdf>
assinado por: idUser 161



Governo Municipal de Brejão

CAPÍTULO II DA FIXAÇÃO DA DESPESA

Art. 5º. A Despesa total fixada é no valor de **R\$ 37.500.000,00** (Trinta e sete milhões e quinhentos mil reais), desdobrada nos seguintes orçamentos:

I - orçamento fiscal em R\$ 23.596.339,15 (Vinte e três milhões e quinhentos e noventa e seis mil e trezentos e trinta e nove reais e quinze centavos);

II - orçamento da seguridade social em R\$ 13.903.660,85 (Treze milhões, novecentos e três mil, seiscentos e sessenta reais e oitenta e cinco centavos).

Art. 6º. A Despesa fixada à conta dos recursos previstos neste capítulo, observado a programação anexa a esta Lei, apresenta o seguinte desdobramento:

I - Por Categoria Econômica:

DISCRIMINAÇÃO DA CATEGORIA ECONÔMICA	TOTAL
Despesas Correntes	R\$ 33.200.800,00
Pessoal e Encargos Sociais	R\$ 21.213.635,79
Juros e Encargos da Dívida	R\$ 5.250,00
Outras Despesas Correntes	R\$ 11.981.914,21
Despesas de Capital	R\$ 3.666.200,00
Investimentos	R\$ 3.366.550,00
Amortização da Dívida	R\$ 299.650,00
Reserva de Contingência	R\$ 633.000,00
Reserva de Contingência	R\$ 633.000,00
TOTAL	R\$ 37.500.000,00



PORTAL DA TRANSPARENCIA MUNICIPAL
<https://cloud.it-solucoes.inf.br/transparenciaMunicipal/download/21-20220118113548.pdf>
assinado por: idUser 161



Governo Municipal de Brejão

II - Por Órgãos:

DISCRIMINAÇÃO DO ÓRGÃO	TOTAL
PODER LEGISLATIVO	R\$ 1.040.750,00
SECRETARIA GOVERNO/GABINETE DO PREFEITO	R\$ 1.395.350,00
SECRETARIA CULTURA, ESPORTE, TURISMO E LASER	R\$ 678.500,00
SECRETARIA DE ADMINISTRAÇÃO	R\$ 1.632.350,00
SECRETARIA DE FINANÇAS	R\$ 1.282.750,00
SECRETARIA DE EDUCAÇÃO	R\$ 2.762.400,00
FUNDO MUNICIPIO DE EDUCAÇÃO – FUNDEB	R\$ 10.071.967,72
FUNDO MUNICIPIO DE SAÚDE-FMS	R\$ 8.285.760,85
FUNDO MUNICIPIO DE AÇÃO SOCIAL-FMAS	R\$ 2.694.650,00
SEC. AGRICULTURA PECUARIA E ABASTECIMENTO	R\$ 1.862.000,00
SECRETARIA DE OBRAS E SERVIÇOS URBANOS	R\$ 2.597.476,23
FUPREB-FUNDO DE PREVIDÊNCIA DO MUNICIPIO DE BREJÃO	R\$ 2.867.050,00
FUNDO MUNI. DO DIREITO DA CRIANÇA E ADOLESC. DE BREJÃO	R\$ 56.200,00
SECRETARIA DE TRANSPORTE	R\$ 272.795,20
TOTAL	R\$ 37.500.000,00



PORTAL DA TRANSPARENCIA MUNICIPAL
<https://cloud.it-solucoes.inf.br/transparenciaMunicipal/download/21-20220118113548.pdf>
assinado por: idUser 161



Governo Municipal de Brejão

III - Por Funções:

CÓDIGO	DISCRIMINAÇÃO DA FUNÇÃO	TOTAL
01	Legislativa	R\$ 1.040.750,00
04	Administração	R\$ 3.889.750,00
06	Segurança Publica	R\$ 67.850,00
08	Assistência Social	R\$ 2.750.850,00
09	Previdência Social	R\$ 2.867.050,00
10	Saúde	R\$ 8.285.760,85
12	Educação	R\$ 12.834.367,72
13	Cultura	R\$ 556.150,00
15	Urbanismo	R\$ 1.855526,23
16	Habitação	R\$ 10.500,00
17	Saneamento	R\$ 37.750,00
18	Gestão Ambiental	R\$ 24.750,00
20	Agricultura	R\$ 1.862.000,00
25	Energia	R\$ 5.250,00
26	Transporte	R\$ 267.545,20
27	Desporto e Lazer	R\$ 132.750,00
28	Encargos Especiais	R\$ 378.400,00
99	Reserva de Contingência	R\$ 633.000,00
TOTAL		R\$ 37.500.000,00



PORTAL DA TRANSPARENCIA MUNICIPAL
<https://cloud.it-solucoes.inf.br/transparenciaMunicipal/download/21-20220118113548.pdf>
assinado por: idUser 161



Governo Municipal de Brejão

CAPÍTULO III

DAS AUTORIZAÇÕES

Art. 7º. Fica o chefe do Poder Executivo autorizado a:

I - Abrir créditos suplementares nos limites e com os recursos abaixo indicados:

a) decorrentes de superávit financeiro até o limite de 50 % (cinquenta por cento) do mesmo, de acordo com o estabelecido no art. 43, § 1º, Inciso I e § 2º da Lei 4.320/64;

b) decorrentes do excesso de arrecadação até o limite de 90 % (noventa por cento) do mesmo, conforme estabelecido no art. 43, § 1º, Inciso II e §§ 3º e 4º da Lei 4.320/64;

c) decorrentes de anulação parcial ou total de dotações na forma definida na Lei de Diretrizes Orçamentárias 2022, até o limite de 50% (cinquenta por cento) das mesmas, conforme o estabelecido no art. 43, § 1º, Inciso III da Lei 4.320/64, e com base no Art. 167, Inciso VI da Constituição Federal.

d) atender insuficiência de dotações do grupo de pessoal e encargos sociais, ao pagamento das despesas decorrentes de precatórios judiciais e amortizações e juros da dívida, na mesma unidade orçamentária, mediante abertura de créditos suplementares não onera o percentual do limite de suplementação, utilizando como recursos anulação de dotações orçamentárias.

e) atender insuficiência de dotações mediante abertura de créditos suplementares para cumprimento de convênios firmados com o Estado e a União, utilizando como recursos o disposto no ar. 43, § 1º, inciso I, da Lei Federal 4.320/64.

II - Efetuar operações de créditos por antecipação da receita, nos limites fixados pelo Senado Federal e na forma do disposto no art. 38 da Lei Complementar nº 101/2000.

Art. 8º. Esta Lei vigorará de 01 de janeiro a 31 de dezembro de 2022.

Brejão-PE, Gabinete do Palácio Jose Custódio das Neves, em 03 de novembro de 2021.

Elisabeth Barros de Santana
Prefeita





PREFEITURA MUNICIPAL DE BREJÃO
R MELQUIADES BERNARDES, S/N - CNPJ:10131076/0001-00
Orçamento Programa - Exercício de 2022
DEMONSTRATIVO DA RECEITA E DESPESA SEGUNDO AS CATEGORIAS ECONOMICAS
(Inc II, §1º, Art.2º)

Anexo 01

Page 1

Lei: 959, Data: 03/11/2021

RECEITA		R\$	R\$
RECEITAS CORRENTES			
IMPOSTOS, TAXAS E CONTRIBUIÇÕES DE MELHORIA		922.734,73	
CONTRIBUIÇÕES		1.231.573,82	
RECEITA PATRIMONIAL		202.124,42	
RECEITA DE SERVIÇOS		3.213,32	
TRANSFERÊNCIAS CORRENTES		33.194.354,15	
OUTRAS RECEITAS CORRENTES		178.052,09	
CONTRIBUIÇÕES (INTRA)		3.029.785,05	
(R) DEDUÇÕES DO FUNDEB		-2.182.084,80	
SUB TOTAL		36.579.752,78	
TOTAL		36.579.752,78	
SUPERAVIT DO ORÇAMENTO CORRENTE			
RECEITAS DE CAPITAL		67.443,38	
ALIENAÇÃO DE BENS		852.803,84	
TRANSFERÊNCIAS DE CAPITAL			
SUB TOTAL		920.247,22	
TOTAL		4.299.200,00	
RESUMO			
RECEITAS CORRENTES		35.732.052,53	
RECEITAS CORRENTES (INTRA)		3.029.785,05	
DEDUÇÕES DA RECEITA CORRENTE		-2.182.084,80	
RECEITAS DE CAPITAL		920.247,22	
TOTAL DE RECEITAS		37.500.000,00	
TOTAL		37.500.000,00	

DESPESA		R\$	R\$
DESPESAS CORRENTES			
PESSOAL E ENCARGOS SOCIAIS		21.213.635,79	
JUROS E ENCARGOS DA DÍVIDA		5.250,00	
OUTRAS DESPESAS CORRENTES		11.981.914,21	
SUB TOTAL		33.200.800,00	
SUPERAVIT DO ORÇAMENTO CORRENTE		3.378.952,78	
TOTAL		36.579.752,78	
DESPESAS DE CAPITAL			
INVESTIMENTOS		3.366.550,00	
AMORTIZAÇÃO DA DÍVIDA		299.650,00	
SUB TOTAL		3.666.200,00	
RESERVA DE CONTINGENCIA			
TOTAL		633.000,00	
TOTAL		4.299.200,00	
RESUMO			
DESPESAS CORRENTES		33.200.800,00	
DESPESAS DE CAPITAL		3.666.200,00	
RESERVA DE CONTINGENCIA		633.000,00	
TOTAL DE DESPESA		37.500.000,00	
TOTAL		37.500.000,00	



Handwritten signature



PREFEITURA MUNICIPAL DE BREJOÃO

R. MELQUIADES BERNARDES, S/N - CNPJ: 10131076/0001-00

Orçamento Programa - Exercício de 2022

DEMONSTRATIVO DA RECEITA E DESPESA SEGUNDO AS CATEGORIAS ECONOMICAS
(Inc. II, §1º, Art. 2º)

Anexo 01

Page 2

Lei: 959, Data: 03/11/2021

ELISABETH BARROS DE SANTANA

PREFEITA

054.926.744-12



PORTAL DA TRANSPARENCIA MUNICIPAL
<https://cloud.it-solucoes.inf.br/transparenciaMunicipal/download/21-20220118113548.pdf>
assinado por: idUser 161

NATUREZA DA DESPESA - CONSOLIDAÇÃO GERAL

Código	Especificação	Elemento	Modalidade	Grupo	Categoria Econômica
30.00.00	DESPESAS CORRENTES				33.200.800,00
31.00.00	PESSOAL E ENCARGOS SOCIAIS			21.213.635,79	
31.90.00	APLICAÇÕES DIRETAS		18.748.535,79		
31.90.01	APOSENTADORIAS, RESERVA REMUNERADA E REFORMAS	2.362.500,00			
31.90.03	PENSÕES	383.250,00			
31.90.04	CONTRATAÇÃO POR TEMPO DETERMINADO	3.664.144,70			
31.90.11	VENCIMENTOS E VANTAGENS FIXAS - PESSOAL CIVIL	11.023.576,23			
31.90.13	OBRIGAÇÕES PATRONAIS	1.191.087,23			
31.90.16	OUTRAS DESPESAS VARIÁVEIS - PESSOAL CIVIL	8.075,00			
31.90.92	DESPESAS DE EXERCÍCIOS ANTERIORES	108.950,00			
31.90.92	INDENIZAÇÕES E RESTITUIÇÕES TRABALHISTAS	5.402,63			
31.90.92	RESSARCIMENTO DE DESPESAS DE PESSOAL REQUISITADO	1.550,00			
31.90.92	APLICAÇÕES DIRETAS- INTRA-ORÇAMENTÁRIAS		2.465.100,00		
31.90.92	OBRIGAÇÕES PATRONAIS	2.465.100,00			
31.90.92	JUROS E ENCARGOS DA DÍVIDA			5.250,00	
31.90.92	APLICAÇÕES DIRETAS		5.250,00		
31.90.92	JUROS SOBRE A DÍVIDA POR CONTRATO	2.100,00			
31.90.92	OUTROS ENCARGOS SOBRE A DÍVIDA POR CONTRATO	2.100,00			
31.90.92	SENTENÇAS JUDICIAIS	1.050,00			
31.90.00	OUTRAS DESPESAS CORRENTES			11.981.914,21	
31.90.00	TRANSFERÊNCIAS A INSTITUIÇÕES PRIVADAS SEM FINS LUCRATIVOS		6.300,00		
31.90.00	SUBVENÇÕES SOCIAIS				
31.90.00	APLICAÇÕES DIRETAS		11.975.614,21		
31.90.00	OUTROS BENEFÍCIOS ASSISTENCIAIS DO SERVIDOR E DO MILITAR	10.500,00			
31.90.00	DIÁRIAS - CIVIL	230.578,36			
31.90.00	AUXÍLIO FINANCEIRO A ESTUDANTES	4.200,00			
31.90.00	AUXÍLIO FARDAMENTO	51.100,00			
31.90.00	MATERIAL DE CONSUMO	3.101.910,85			
31.90.00	PREMIAÇÕES CULTURAIS, ARTÍSTICAS, CIENTÍFICAS, DESPORTIVAS E	10.500,00			
31.90.00	MATERIAL, BEM OU SERVIÇO PARA DISTRIBUIÇÃO GRATUITA	598.150,00			
31.90.00	PASSAGENS E DESPESAS COM LOCOMOÇÃO	31.525,00			
31.90.00	SERVIÇOS DE CONSULTORIA	313.250,00			
31.90.00	OUTROS SERVIÇOS DE TERCEIROS - PESSOA FÍSICA	1.148.500,00			
31.90.00	LOCAÇÃO DE MÃO-DE-OBRA	6.500,00			
31.90.00	OUTROS SERVIÇOS DE TERCEIROS - PESSOA JURÍDICA	6.062.100,00			
31.90.00	CONTRIBUIÇÕES	22.000,00			
31.90.00	OBRIGAÇÕES TRIBUTÁRIAS E CONTRIBUTIVAS	81.550,00			
31.90.00	OUTROS AUXÍLIOS FINANCEIROS A PESSOA FÍSICA	121.900,00			
31.90.00	SENTENÇAS JUDICIAIS	22.050,00			
31.90.00	DESPESAS DE EXERCÍCIOS ANTERIORES	83.175,00			
31.90.00	INDENIZAÇÕES E RESTITUIÇÕES	76.125,00			
30.00.00	DESPESAS DE CAPITAL				3.666.200,00
30.00.00	INVESTIMENTOS			3.366.550,00	
30.00.00	APLICAÇÕES DIRETAS		3.366.550,00		
30.00.00	OBRAS E INSTALAÇÕES	2.611.700,00			
30.00.00	EQUIPAMENTOS E MATERIAL PERMANENTE	705.000,00			
30.00.00	AQUISIÇÃO DE IMÓVEIS	44.600,00			
30.00.00	INDENIZAÇÕES E RESTITUIÇÕES	5.250,00			
30.00.00	AMORTIZAÇÃO DA DÍVIDA			299.650,00	
30.00.00	APLICAÇÕES DIRETAS		299.650,00		
30.00.00	PRINCIPAL DA DÍVIDA CONTRATUAL RESGATADA	297.550,00			
30.00.00	SENTENÇAS JUDICIAIS	2.100,00			
30.00.00	RESERVA DE CONTINGÊNCIA				633.000,00
30.00.00	RESERVA DE CONTINGÊNCIA			633.000,00	
30.00.00	A DEFINIR				
30.00.00	A CLASSIFICAR	633.000,00			



assinado por: idUser 161

<https://brasil.scribd.com/doc/35481031/80002281-8838-35481031-80002281-8838>
 POR TABILDA BRANCO PARA ENVIAR O ARQUIVO
 PARA TABILDA BRANCO PARA ENVIAR O ARQUIVO

assunto



PREFEITURA MUNICIPAL DE BREJÃO
R MELQUIADES BERNARDES, S/N - CNPJ:10131076/0001-00

Orçamento Programa - Exercício de 2022

Anexo 02

Page 2

NATUREZA DA DESPESA - CONSOLIDAÇÃO GERAL

Lei: 959, Data: 03/11/2021

Código	Especificação	Elemento	Modalidade	Grupo	Categoria Econômica
TOTAL					37.500.000,00

ELISABETH BARROS DE SANTANA
PREFEITA
054.926.744-12



PORTAL DA TRANSPARENCIA MUNICIPAL
<https://cloud.it-solucoes.inf.br/transparenciaMunicipal/download/21-20220118113548.pdf>
assinado por: idUser 161

**PREFEITURA MUNICIPAL DE BREJÃO**

R MELQUIADES BERNARDES, S/N - CNPJ:10131076/0001-00

Anexo 02

Page 1

Orçamento Programa - Exercício de 2022

RECEITAS SEGUNDO AS CATEGORIAS ECONOMICAS

Lei: 959, Data: 03/11/2021

Código	Especificação	F.R.	Desdobramento	SubCategoria Fonte	Categoria Econômica
1000.00.0.0.00	RECEITAS CORRENTES	0.000.000			35.732.052,53
1100.00.0.0.00	IMPOSTOS, TAXAS E CONTRIBUIÇÕES DE MELHORIA	0.000.000		922.734,73	
1110.00.0.0.00	IMPOSTOS	0.000.000		721.603,64	
1112.00.0.0.00	IMPOSTOS SOBRE O PATRIMÔNIO	0.000.000	161.702,11		
1112.50.0.0.00	IMPOSTO SOBRE A PROPRIEDADE PREDIAL E TERRITORIAL URBANA	0.000.000	73.827,00		
1112.50.0.1.00	IMPOSTO SOBRE A PROPRIEDADE PREDIAL E TERRITORIAL URBANA - P	0.01.00	56.962,27		
1112.50.0.2.00	IMPOSTO SOBRE A PROPRIEDADE PREDIAL E TERRITORIAL URBANA - M	0.01.00	16.864,73		
1112.52.0.0.00	IMPOSTO SOBRE TRANSMISSÃO "CAUSA MORTIS" E DOAÇÃO DE BENS E	0.000.000	7.521,36		
1112.52.0.3.00	IMPOSTO SOBRE TRANSMISSÃO "CAUSA MORTIS" E DOAÇÃO DE BENS E	0.01.00	7.521,36		
1112.53.0.0.00	IMPOSTOS SOBRE TRANSMISSÃO "INTER VIVOS" DE BENS IMÓVEIS E D	0.000.000	80.353,75		
1112.53.0.1.00	IMPOSTOS SOBRE TRANSMISSÃO "INTER VIVOS" DE BENS IMÓVEIS E D	0.01.00	58.115,31		
1112.53.0.2.00	IMPOSTOS SOBRE TRANSMISSÃO "INTER VIVOS" DE BENS IMÓVEIS E D	0.01.00	11.119,22		
1112.53.0.3.00	IMPOSTOS SOBRE TRANSMISSÃO "INTER VIVOS" DE BENS IMÓVEIS E D	0.01.00	11.119,22		
1113.00.0.0.00	IMPOSTOS SOBRE A RENDA E PROVENTOS DE QUALQUER NATUREZA	0.000.000	321.410,60		
1113.03.0.0.00	IMPOSTO SOBRE A RENDA - RETIDO NA FONTE	0.000.000	321.410,60		
1113.03.1.0.00	IMPOSTO SOBRE A RENDA - RETIDO NA FONTE - TRABALHO	0.000.000	268.821,44		
1113.03.1.1.00	IMPOSTO SOBRE A RENDA - RETIDO NA FONTE - TRABALHO - PRINCIP	0.01.00	268.821,44		
1113.03.4.0.00	IMPOSTO SOBRE A RENDA - RETIDO NA FONTE - OUTROS RENDIMENTOS	0.000.000	52.589,16		
1113.03.4.1.00	IMPOSTO SOBRE A RENDA - RETIDO NA FONTE - OUTROS RENDIMENTOS	0.01.00	52.589,16		
1114.00.0.0.00	IMPOSTOS SOBRE A PRODUÇÃO E CIRCULAÇÃO DE MERCADORIAS E SERV	0.000.000	238.490,93		
1114.50.0.0.00	IMPOSTOS SOBRE A PRODUÇÃO E CIRCULAÇÃO DE MERCADORIAS E SERV	0.000.000	238.490,93		
1114.50.1.0.00	IMPOSTO SOBRE OPERAÇÕES RELATIVAS À CIRCULAÇÃO DE MERCADORIA	0.000.000	238.490,93		
1114.50.1.1.00	IMPOSTO SOBRE OPERAÇÕES RELATIVAS À CIRCULAÇÃO DE MERCADORIA	0.01.00	213.409,70		
1114.50.1.2.00	IMPOSTO SOBRE OPERAÇÕES RELATIVAS À CIRCULAÇÃO DE MERCADORIA	0.01.00	12.898,85		
1114.50.1.3.00	IMPOSTO SOBRE OPERAÇÕES RELATIVAS À CIRCULAÇÃO DE MERCADORIA	0.01.00	12.182,38		
1120.00.0.0.00	TAXAS	0.000.000		161.620,45	
1122.00.0.0.00	TAXAS PELA PRESTAÇÃO DE SERVIÇOS	0.000.000	161.620,45		
1122.01.0.0.00	TAXAS PELA PRESTAÇÃO DE SERVIÇOS EM GERAL	0.000.000	161.620,45		
1122.01.0.0.00	TAXAS PELA PRESTAÇÃO DE SERVIÇOS EM GERAL	0.000.000	161.620,45		
1122.01.0.1.00	TAXAS PELA PRESTAÇÃO DE SERVIÇOS EM GERAL - PRINCIPAL	0.000.000	161.620,45		
1122.01.0.1.01	TAXA DE CEMITERIO	0.01.00	15.488,68		
1122.01.0.1.02	TAXA DE LIMPEZA PÚBLICA	0.01.00	10.711,05		
1122.01.0.1.03	TAXA DE ALVARÁ - PRINCIPAL	0.01.00	24.266,30		
1122.01.0.1.04	TAXA DE PUBLICAÇÃO COMERCIAL	0.01.00	10.711,05		
1122.01.0.1.05	TAXA DE FUNCIO. DE ESTABEL. EM HORARIO ESPECIAL	0.01.00	5.355,52		
1122.01.0.1.06	TAXA DE LICENÇA PARA EXECUCAO DE OBRAS	0.01.00	5.355,52		
1122.01.0.1.07	TAXA DE AUTORIZAÇÃO DE FUNCIONAMENTO DE TRANSPORTE	0.01.00	13.555,25		
1122.01.0.1.08	TAXA DE UTILIZAÇÃO DE ÁREA DE DOMÍNIO PÚBLICO	0.01.00	19.422,10		
1122.01.0.1.09	TAXA DE APROVAÇÃO DO PROJETO DE CONSTRUÇÃO CIVIL	0.01.00	11.422,10		
1122.01.0.1.10	TAXA DE ALINHAMENTO ENIVELAMENTO	0.01.00	5.711,05		
1122.01.0.1.11	TAXA DE APREENSÃO DEPOSITO OU LIBERAÇÃO DE ANIMAIS	0.01.00	5.355,52		
1122.01.0.1.13	OUTRAS TAXAS PELO EXERCÍCIO DO PODER DE POLÍCIA	0.01.00	6.066,58		
1122.01.0.1.14	OUTRAS TAXAS PELA PRESTACAO DE SERVIÇO	0.01.00	16.066,58		
1122.01.0.1.15	TAXA DE FISCALIZAÇÃO DE VIGILANCIA SANITARIA	0.01.00	12.133,15		
1130.00.0.0.00	CONTRIBUIÇÃO DE MELHORIA	0.000.000		39.510,64	
1131.00.0.0.00	CONTRIBUIÇÃO DE MELHORIA	0.000.000	39.510,64		



PORTAL DA TRANSPARENCIA MUNICIPAL
<https://cloud.it-solucoes.inf.br/transparenciaMunicipal/download/21-20220118113548.pdf>
assinado por: idUser 161

Ortauns

Código	Especificação	F.R.	Desdobramento	SubCategoria Fonte	Categoria Econômica
1131.99.0.0.00	OUTRAS CONTRIBUIÇÕES DE MELHORIA	0.000.000	39.510,64		
1131.99.0.1.00	OUTRAS CONTRIBUIÇÕES DE MELHORIA - PRINCIPAL	0.01.00	39.510,64		
1200.00.0.0.00	CONTRIBUIÇÕES	0.000.000		1.231.573,82	
1210.00.0.0.00	CONTRIBUIÇÕES SOCIAIS	0.000.000		1.091.076,72	
1215.00.0.0.00	CONTRIBUIÇÕES PARA REGIMES PRÓPRIOS DE PREVIDÊNCIA E SISTEM	0.000.000	1.091.076,72		
1215.01.0.0.00	CONTRIBUIÇÃO DO SERVIDOR CIVIL	0.000.000	1.091.076,72		
1215.01.1.0.00	CONTRIBUIÇÃO DO SERVIDOR CIVIL ATIVO	0.000.000	1.079.941,47		
1215.01.1.1.00	CONTRIBUIÇÃO DO SERVIDOR CIVIL ATIVO - PRINCIPAL	0.000.000	1.079.941,47		
1215.01.1.1.01	SERVIDOR PREFEITURA	0.01.00	107.805,18		
1215.01.1.1.02	SERVIDOR SAUDE	0.01.00	213.346,43		
1215.01.1.1.03	SERVIDOR FMAS	0.01.00	19.974,82		
1215.01.1.1.04	SERVIDOR CAMARA	0.01.00	14.547,20		
1215.01.1.1.05	SERVIDOR EDUCACAO	0.01.00	713.132,59		
1215.01.1.1.06	OUTRAS CONTRIBUIÇÕES DO SERVIDOR CIVIL ATIVO	0.01.00	11.135,25		
1215.01.2.0.00	CONTRIBUIÇÃO DO SERVIDOR CIVIL INATIVO	0.000.000	11.135,25		
1215.01.2.1.00	CONTRIBUIÇÃO DO SERVIDOR CIVIL INATIVO - PRINCIPAL	0.01.00	11.135,25		
1220.00.0.0.00	CONTRIBUIÇÕES ECONÔMICAS	0.000.000		21.422,10	
1221.00.0.0.00	CONTRIBUIÇÕES ECONÔMICAS	0.000.000	21.422,10		
1221.99.0.0.00	OUTRAS CONTRIBUIÇÕES ECONÔMICAS	0.000.000	21.422,10		
1221.99.1.0.00	OUTRAS CONTRIBUIÇÕES ECONÔMICAS - NÃO ARRECADADAS E NÃO PROJ	0.000.000	21.422,10		
1221.99.1.1.00	OUTRAS CONTRIBUIÇÕES ECONÔMICAS - NÃO ARRECADADAS E NÃO PROJ	0.01.00	21.422,10		
1240.00.0.0.00	CONTRIBUIÇÃO PARA O CUSTEIO DO SERVIÇO DE ILUMINAÇÃO PÚBLICA	0.000.000		119.075,00	
1241.00.0.0.00	CONTRIBUIÇÃO PARA O CUSTEIO DO SERVIÇO DE ILUMINAÇÃO PÚBLICA	0.000.000	119.075,00		
1241.50.0.0.00	CONTRIBUIÇÃO PARA O CUSTEIO DO SERVIÇO DE ILUMINAÇÃO PÚBLICA	0.000.000	119.075,00		
1241.50.0.1.00	CONTRIBUIÇÃO PARA O CUSTEIO DO SERVIÇO DE ILUMINAÇÃO PÚBLICA	0.01.00	119.075,00		
1300.00.0.0.00	RECEITA PATRIMONIAL	0.000.000		202.124,42	
1320.00.0.0.00	VALORES MOBILIÁRIOS	0.000.000		165.013,92	
1321.00.0.0.00	JUROS E CORREÇÕES MONETÁRIAS	0.000.000	165.013,92		
1321.01.0.0.00	REMUNERAÇÃO DE DEPÓSITOS BANCÁRIOS	0.000.000	57.606,76		
1321.01.0.1.00	REMUNERAÇÃO DE DEPÓSITOS BANCÁRIOS - PRINCIPAL	0.01.00	9.630,00		
1321.01.0.1.00	REMUNERAÇÃO DE DEPÓSITOS BANCÁRIOS - PRINCIPAL	0.01.00	46.921,31		
1321.01.0.1.00	REMUNERAÇÃO DE DEPÓSITOS BANCÁRIOS - PRINCIPAL	0.01.00	1.055,45		
1321.02.0.0.00	REMUNERAÇÃO DE DEPÓSITOS ESPECIAIS	0.000.000	86.197,16		
1321.02.0.1.00	REMUNERAÇÃO DE DEPÓSITOS ESPECIAIS - PRINCIPAL	0.000.000	3.200,00		
1321.02.0.1.00	REMUNERAÇÃO DE DEPÓSITOS ESPECIAIS - PRINCIPAL	0.01.00	18.633,50		
1321.02.0.1.00	REMUNERAÇÃO DE DEPÓSITOS ESPECIAIS - PRINCIPAL	0.01.00	4.000,00		
1321.02.0.1.00	REMUNERAÇÃO DE DEPÓSITOS ESPECIAIS - PRINCIPAL	0.01.00	10.605,00		
1321.02.0.1.00	REMUNERAÇÃO DE DEPÓSITOS ESPECIAIS - PRINCIPAL	0.01.00	3.181,50		
1321.02.0.1.00	REMUNERAÇÃO DE DEPÓSITOS ESPECIAIS - PRINCIPAL	0.01.00	46.577,16		
1321.02.0.1.01	REMUNERAÇÃO DE DEPÓSITOS ESPECIAIS - FUNDEB	0.01.00	3.200,00		
1321.04.0.0.00	REMUNERAÇÃO DOS RECURSOS DO REGIME PRÓPRIO DE PREVIDÊNCIA SO	0.000.000	21.210,00		
1321.04.0.1.00	REMUNERAÇÃO DOS RECURSOS DO REGIME PRÓPRIO DE PREVIDÊNCIA SO	0.01.00	21.210,00		
1390.00.0.0.00	DEMAIS RECEITAS PATRIMONIAIS	0.000.000		37.110,50	
1399.00.0.0.00	OUTRAS RECEITAS PATRIMONIAIS	0.000.000	37.110,50		
1399.99.0.0.00	OUTRAS RECEITAS PATRIMONIAIS	0.000.000	37.110,50		
1399.99.0.1.00	OUTRAS RECEITAS PATRIMONIAIS - PRINCIPAL	0.01.00	37.110,50		
1600.00.0.0.00	RECEITA DE SERVIÇOS	0.000.000		3.213,32	
1610.00.0.0.00	SERVIÇOS ADMINISTRATIVOS E COMERCIAIS GERAIS	0.000.000		3.213,32	
1611.00.0.0.00	SERVIÇOS ADMINISTRATIVOS E COMERCIAIS GERAIS	0.000.000	3.213,32		
1611.01.0.0.00	SERVIÇOS ADMINISTRATIVOS E COMERCIAIS GERAIS	0.000.000	3.213,32		
1611.01.0.1.00	SERVIÇOS ADMINISTRATIVOS E COMERCIAIS GERAIS - PRINCIPAL	0.01.00	3.213,32		
1700.00.0.0.00	TRANSFERÊNCIAS CORRENTES				



PORTAL DA TRANSPARENCIA MUNICIPAL
<https://cloud-it-solucoes.inf.br/transparenciaMunicipal/download/21-20220118113548.pdf>
 assinado por: idUser 161

oblatours



PREFEITURA MUNICIPAL DE BREJÃO

R MELQUIADES BERNARDES, S/N - CNPJ:10131076/0001-00

Anexo 02

Page 3

Orçamento Programa - Exercício de 2022

RECEITAS SEGUNDO AS CATEGORIAS ECONOMICAS

Lei: 959, Data: 03/11/2021

Código	Especificação	F.R.	Desdobramento	SubCategoria Fonte	Categoria Econômica
1710.00.0.0.00	TRANSFERÊNCIAS DA UNIÃO E DE SUAS ENTIDADES	0.000.000		33.194.354,15	
1711.00.0.0.00	TRANSFERÊNCIAS DECORRENTES DE PARTICIPAÇÃO NA RECEITA DA UNI	0.000.000	9.557.528,41	18.868.443,44	
1711.51.0.0.00	COTA-PARTE DO FUNDO DE PARTICIPAÇÃO DOS MUNICÍPIOS - FPM	0.000.000	9.551.461,83		
1711.51.1.0.00	COTA-PARTE DO FUNDO DE PARTICIPAÇÃO DOS MUNICÍPIOS - COTA ME	0.000.000	8.762.031,86		
1711.51.1.1.00	COTA-PARTE DO FUNDO DE PARTICIPAÇÃO DOS MUNICÍPIOS - COTA ME	0.01.00	8.762.031,86		
1711.51.2.0.00	COTA-PARTE DO FUNDO DE PARTICIPAÇÃO DO MUNICÍPIOS - 1% COTA	0.000.000	394.294,66		
1711.51.2.1.00	COTA-PARTE DO FUNDO DE PARTICIPAÇÃO DO MUNICÍPIOS - 1% COTA	0.01.00	394.294,66		
1711.51.3.0.00	COTA-PARTE DO FUNDO DE PARTICIPAÇÃO DOS MUNICÍPIOS - 1% COTA	0.000.000	395.135,31		
1711.51.3.1.00	COTA-PARTE DO FUNDO DE PARTICIPAÇÃO DOS MUNICÍPIOS - 1% COTA	0.01.00	395.135,31		
1711.52.0.0.00	COTA-PARTE DO IMPOSTO SOBRE A PROPRIEDADE TERRITORIAL RURAL	0.000.000	6.066,58		
1711.52.0.1.00	COTA-PARTE DO IMPOSTO SOBRE A PROPRIEDADE TERRITORIAL RURAL	0.01.00	6.066,58		
1712.00.0.0.00	TRANSFERÊNCIAS DAS COMPENSAÇÕES FINANCEIRAS PELA EXPLORAÇÃO	0.000.000	140.971,50		
1712.52.0.0.00	COTA-PARTE DA COMPENSAÇÃO FINANCEIRA PELA PRODUÇÃO DE PETRÓL	0.000.000	140.971,50		
1712.52.4.0.00	COTA-PARTE DO FUNDO ESPECIAL DO PETRÓLEO - FEP - PRINCIPAL	0.01.00	140.971,50		
1713.00.0.0.00	TRANSFERÊNCIAS DE RECURSOS DO SISTEMA ÚNICO DE SAÚDE - SUS	0.000.000	4.730.803,04		
1713.50.0.0.00	TRANSFERÊNCIAS DE RECURSOS DO SISTEMA ÚNICO DE SAÚDE - SUS -	0.000.000	4.730.803,04		
1713.50.1.0.00	TRANSFERÊNCIAS DE RECURSOS DO BLOCO DE MANUTENÇÃO DAS AÇÕES	0.000.000	3.384.987,43		
1713.50.1.1.00	TRANSFERÊNCIAS DE RECURSOS DO BLOCO DE MANUTENÇÃO DAS AÇÕES	0.000.000	3.384.987,43		
1713.50.1.1.01	IMPLEMENTAÇÃO DE POLITICAS PARA A REDE CEGONHA	0.01.00	2.500,00		
1713.50.1.1.02	INCENTIVO FINANCEIRO DA APS - CAPITAÇÃO PONDERADA	0.01.00	821.598,38		
1713.50.1.1.03	INCENTIVO FINANCEIRO DA APS - DESEMPENHO	0.01.00	169.669,46		
1713.50.1.1.04	INCENTIVO PARA AÇÕES ESTRATEGICAS	0.01.00	259.546,00		
1713.50.1.1.05	PROGRAMA DE INFORMATIZACAO DA APS	0.01.00	288.000,00		
1713.50.1.1.06	AGENTE COMUNITARIO DE SAUDE	0.01.00	442.800,00		
1713.50.1.1.07	INCREMENTO TEMPORARIO AO CUSTEIO DOS SERVICOS DE ATENCAO BAS	0.01.00	1.292.586,24		
1713.50.1.1.08	CORONAVIRUS (COVID-19) - SAPS	0.01.00	108.287,35		
1713.50.2.0.00	TRANSFERÊNCIAS DE RECURSOS DO BLOCO DE MANUTENÇÃO DAS AÇÕES	0.000.000	1.160.159,64		
1713.50.2.1.00	TRANSFERÊNCIAS DE RECURSOS DO BLOCO DE MANUTENÇÃO DAS AÇÕES	0.000.000	1.160.159,64		
1713.50.2.1.01	ATENCAO A SAUDE DA POPULACAO PARA PROCEDIMENTOS NO MAC	0.01.00	797.131,64		
1713.50.2.1.02	SAMU 192	0.01.00	363.028,00		
1713.50.3.0.00	TRANSFERÊNCIAS DE RECURSOS DO BLOCO DE MANUTENÇÃO DAS AÇÕES	0.000.000	104.158,87		
1713.50.3.1.00	TRANSFERÊNCIAS DE RECURSOS DO BLOCO DE MANUTENÇÃO DAS AÇÕES	0.000.000	104.158,87		
1713.50.3.1.01	INCENTIVO FINANCEIRO AOS EST. DIST. FED. E MUN.VIG. EM SAUDE	0.01.00	31.168,97		
1713.50.3.1.02	ASSIST. FINAN. COMP. AOS EST. DIST. E MUN. AGEN. COMB. ENDEM	0.01.00	60.232,50		
1713.50.3.1.03	INCENTIVO FINAN. AOS EST. DIST. FED. E MUN. VIG. SANITARIA	0.01.00	12.757,40		
1713.50.4.0.00	TRANSFERÊNCIAS DE RECURSOS DO BLOCO DE MANUTENÇÃO DAS AÇÕES	0.000.000	70.680,00		
1713.50.4.1.00	TRANSFERÊNCIAS DE RECURSOS DO BLOCO DE MANUTENÇÃO DAS AÇÕES	0.000.000	70.680,00		
1713.50.4.1.01	ORGANIZACAO DOS SERVICOS DE ASSISTENCIA FARMACEUTICA NO SUS	0.01.00	12.000,00		
1713.50.4.1.02	PROMOCAO DA ASSIS. FARMACEUTICA E INSUMOS ESTRATEGICOS	0.01.00	58.680,00		
1713.50.9.0.00	TRANSFERÊNCIAS DE RECURSOS DO BLOCO DE MANUTENÇÃO DAS AÇÕES	0.000.000	10.817,10		
1713.50.9.1.00	TRANSFERÊNCIAS DE RECURSOS DO BLOCO DE	0.01.00	10.817,10		



PORTAL DA TRANSPARENCIA MUNICIPAL
<https://cloud.it-solucoes.inf.br/transparencia/Municipal/download/21-20220118113548.pdf>
assinado por: idUser 161

Blautau



PREFEITURA MUNICIPAL DE BREJÃO

R MELQUIADES BERNARDES, S/N - CNPJ:10131076/0001-00

Anexo 02
Page 4

Orçamento Programa - Exercício de 2022

RECEITAS SEGUNDO AS CATEGORIAS ECONOMICAS

Lei: 959, Data: 03/11/2021

Código	Especificação	F.R.	Desdobramento	SubCategoria Fonte	Categoria Econômica
1714.00.0.0.00	MANUTENÇÃO DAS AÇÕES				
	TRANSFERÊNCIAS DE RECURSOS DO FUNDO NACIONAL DO DESENVOLVIME	0.000.000	804.838,06		
1714.50.0.0.00	TRANSFERÊNCIAS DO SALÁRIO-EDUCAÇÃO	0.000.000	319.489,17		
1714.50.0.1.00	TRANSFERÊNCIAS DO SALÁRIO-EDUCAÇÃO - PRINCIPAL	0.01.00	319.489,17		
1714.51.0.0.00	TRANSFERÊNCIAS DIRETAS DO FNDE REFERENTES AO PROGRAMA DINHEI	0.000.000	9.360,00		
1714.51.0.1.00	TRANSFERÊNCIAS DIRETAS DO FNDE REFERENTES AO PROGRAMA DINHEI	0.01.00	9.360,00		
1714.52.0.0.00	TRANSFERÊNCIAS REFERENTES AO PROGRAMA NACIONAL DE ALIMENTAÇÃO	0.000.000	218.066,20		
1714.52.0.1.00	TRANSFERÊNCIAS REFERENTES AO PROGRAMA NACIONAL DE ALIMENTAÇÃO	0.01.00	218.066,20		
1714.53.0.0.00	TRANSFERÊNCIAS REFERENTES AO PROGRAMA NACIONAL DE APOIO AO T	0.000.000	200.812,19		
1714.53.0.1.00	TRANSFERÊNCIAS REFERENTES AO PROGRAMA NACIONAL DE APOIO AO T	0.01.00	200.812,19		
1714.99.0.0.00	OUTRAS TRANSFERÊNCIAS DIRETAS DO FUNDO NACIONAL DO DESENVOLV	0.000.000	57.110,50		
1714.99.0.1.00	OUTRAS TRANSFERÊNCIAS DIRETAS DO FUNDO NACIONAL DO DESENVOLV	0.01.00	57.110,50		
1715.00.0.0.00	TRANSFERÊNCIAS DE RECURSOS DE COMPLEMENTAÇÃO DA UNIÃO AO FUN	0.000.000	795.526,88		
1715.50.0.0.00	TRANSFERÊNCIAS DE RECURSOS DE COMPLEMENTAÇÃO DA UNIÃO AO FUN	0.000.000	44.596,96		
1715.50.0.1.00	TRANSFERÊNCIAS DE RECURSOS DE COMPLEMENTAÇÃO DA UNIÃO AO FUN	0.01.00	44.596,96		
1715.51.0.0.00	TRANSFERÊNCIAS DE RECURSOS DE COMPLEMENTAÇÃO DA UNIÃO AO FUN	0.000.000	695.611,46		
1715.51.0.1.00	TRANSFERÊNCIAS DE RECURSOS DE COMPLEMENTAÇÃO DA UNIÃO AO FUN	0.000.000	651.014,51		
1715.51.0.1.00	TRANSFERÊNCIAS DE RECURSOS DE COMPLEMENTAÇÃO DA UNIÃO AO FUN	0.01.00	44.596,95		
1715.51.0.1.01	TRANSF. DE RECURSOS DE COMPLEMENTAÇÃO DA UNIÃO - VAAF 60%	0.01.00	651.014,51		
1715.52.0.0.00	TRANSFERÊNCIAS DE RECURSOS DE COMPLEMENTAÇÃO DA UNIÃO AO FUN	0.000.000	55.318,46		
1715.52.0.1.00	TRANSFERÊNCIAS DE RECURSOS DE COMPLEMENTAÇÃO DA UNIÃO AO FUN	0.01.00	55.318,46		
1716.00.0.0.00	TRANSFERÊNCIAS DE RECURSOS DO FUNDO NACIONAL DE ASSISTÊNCIA	0.000.000	860.188,02		
1716.50.0.0.00	TRANSFERÊNCIAS DE RECURSOS DO FUNDO NACIONAL DE ASSISTÊNCIA	0.000.000	860.188,02		
1716.50.0.1.00	TRANSFERÊNCIAS DE RECURSOS DO FUNDO NACIONAL DE ASSISTÊNCIA	0.000.000	860.188,02		
1716.50.0.1.01	PROGRAMAS BOLSA FAMILIA-IGDBF	1.01.00	65.716,96		
1716.50.0.1.02	GESTAO DESCENTRALIZADA DO SIST.UNICO DA ASS.SOCIAL-IGDSUAS	0.01.00	64.266,30		
1716.50.0.1.03	SERVICO DE CONVIVENC.E FORTALECIMENTO DE VINCULO-SCFV	0.01.00	87.513,54		
1716.50.0.1.04	CRIANCA FELIZ	0.01.00	145.302,00		
1716.50.0.1.05	PISO BASICO FIXO	0.01.00	62.301,00		
1716.50.0.1.06	AÇÕES DO COVID NO SUAS - PARA ACOLHIMENTO - PORTARIA 369	0.01.00	33.136,27		
1716.50.0.1.07	TRANSFERENCIA DO PETI	0.01.00	55.688,40		
1716.50.0.1.08	CENTRO DE REFERENCIA DE ASSISTENCIA SOC. CRAS/PAIF	0.01.00	68.532,60		
1716.50.0.1.09	PROGRAMA DE ATENCAO INTEGRAL A FAMILIA-PAIF	0.01.00	71.376,80		
1716.50.0.1.10	PROGR.DE ATENCAO AS PESS. PORTADORAS DE DEF.-PPD	0.01.00	42.844,20		
1716.50.0.1.11	PROGR.DE AGENTE JOVEM DE DESENVOL SOCIAL E HUMANO	0.01.00	53.555,25		
1716.50.0.1.12	PROGRA. ESPECIALIZADO DE ASSIST.SOCIAL-CREAS/PAEFI	0.01.00	88.532,60		
1716.50.0.1.13	PROGRAMA BPC NA ESCOLA	0.01.00	21.422,10		
1717.00.0.0.00	TRANSFERÊNCIAS DE CONVÊNIO DA UNIÃO E DE SUAS ENTIDADES	0.000.000	1.525.499,35		
1717.50.0.0.00	TRANSFERÊNCIAS DE CONVÊNIO DA UNIÃO PARA O SISTEMA ÚNICO DE	0.000.000	54.085,50		
1717.50.0.1.00	TRANSFERÊNCIAS DE CONVÊNIO DA UNIÃO PARA O SISTEMA ÚNICO DE	0.01.00	54.085,50		
1717.51.0.0.00	TRANSFERÊNCIAS DE CONVÊNIO DA UNIÃO DESTINADAS A PROGRAMAS	0.000.000	214.221,00		
1717.51.0.1.00	TRANSFERÊNCIAS DE CONVÊNIO DA UNIÃO DESTINADAS A PROGRAMAS	0.01.00	214.221,00		
1717.52.0.0.00	TRANSFERÊNCIAS DE CONVÊNIO DA UNIÃO	0.000.000	54.221,00		



PORTAL DA TRANSPARENCIA MUNICIPAL
<https://cloud.it-solucoes.inf.br/transparencia/Municipal/download/21-20220118113548.pdf>
assinado por: idUser 161

Handwritten signature

**PREFEITURA MUNICIPAL DE BREJÃO**

R MELQUIADES BERNARDES, S/N - CNPJ:10131076/0001-00

Anexo 02
Page 5

Orçamento Programa - Exercício de 2022

RECEITAS SEGUNDO AS CATEGORIAS ECONOMICAS

Lei: 959, Data: 03/11/2021

Código	Especificação	F.R.	Desdobramento	SubCategoria Fonte	Categoria Econômica
	DESTINADAS A PROGRAMAS				
1717.52.0.1.00	TRANSFERÊNCIAS DE CONVÊNIOS DA UNIÃO	0.01.00	54.221,00		
	DESTINADAS A PROGRAMAS				
1717.53.0.0.00	TRANSFERÊNCIAS DE CONVÊNIOS DA UNIÃO	0.000.000	34.266,30		
	DESTINADAS A PROGRAMAS				
1717.53.0.1.00	TRANSFERÊNCIAS DE CONVÊNIOS DA UNIÃO	0.01.00	34.266,30		
	DESTINADAS A PROGRAMAS				
1717.99.0.0.00	OUTRAS TRANSFERÊNCIAS DE CONVÊNIOS DA UNIÃO E DE SUAS ENTIDAD	0.000.000	1.168.705,55		
1717.99.0.1.00	OUTRAS TRANSFERÊNCIAS DE CONVÊNIOS DA UNIÃO E DE SUAS ENTIDAD	0.01.01	1.168.705,55		
	OUTRAS TRANSFERÊNCIAS DE RECURSOS DA UNIÃO E DE SUAS ENTIDAD				
1719.00.0.0.00	OUTRAS TRANSFERÊNCIAS DE RECURSOS DA UNIÃO E DE SUAS ENTIDAD	0.000.000	453.088,18		
	TRANSFERÊNCIAS FINANCEIRAS DO ICMS - DESONERAÇÃO - L.C. Nº 8				
1719.51.0.0.00	TRANSFERÊNCIAS FINANCEIRAS DO ICMS - DESONERAÇÃO - L.C. Nº 8	0.000.000	8.568,84		
1719.51.0.1.00	TRANSFERÊNCIAS FINANCEIRAS DO ICMS - DESONERAÇÃO - L.C. Nº 8	0.01.00	8.568,84		
	OUTRAS TRANSFERÊNCIAS DE RECURSOS DA UNIÃO E DE SUAS ENTIDAD				
1719.99.0.0.00	OUTRAS TRANSFERÊNCIAS DE RECURSOS DA UNIÃO E DE SUAS ENTIDAD	0.000.000	444.519,34		
1719.99.0.1.00	OUTRAS TRANSFERÊNCIAS DE RECURSOS DA UNIÃO E DE SUAS ENTIDAD	0.000.000	78.334,34		
1719.99.0.1.00	OUTRAS TRANSFERÊNCIAS DE RECURSOS DA UNIÃO E DE SUAS ENTIDAD	0.01.00	303.884,00		
1719.99.0.1.00	OUTRAS TRANSFERÊNCIAS DE RECURSOS DA UNIÃO E DE SUAS ENTIDAD	0.01.00	62.301,00		
1719.99.0.1.01	APOIO EMERGENCIAL A CULTURA LEI ALDIR BLANC	0.01.00	78.334,34		
	TRANSFERÊNCIAS DOS ESTADOS E DO DISTRITO FEDERAL E DE SUAS E			5.245.330,83	
1720.00.0.0.00	PARTICIPAÇÃO NA RECEITA DOS ESTADOS E DISTRITO FEDERAL	0.000.000	4.132.927,20		
	COTA-PARTE DO ICMS				
1721.50.0.0.00	COTA-PARTE DO ICMS - PRINCIPAL	0.000.000	3.864.961,82		
1721.50.0.1.00	COTA-PARTE DO ICMS - PRINCIPAL	0.01.00	3.864.961,82		
	COTA-PARTE DO IPVA				
1721.51.0.0.00	COTA-PARTE DO IPVA - PRINCIPAL	0.000.000	246.900,41		
1721.51.0.1.00	COTA-PARTE DO IPVA - PRINCIPAL	0.01.00	246.900,41		
	COTA-PARTE DO IPI - MUNICÍPIOS				
1721.52.0.0.00	COTA-PARTE DO IPI - MUNICÍPIOS - PRINCIPAL	0.000.000	12.499,05		
1721.52.0.1.00	COTA-PARTE DO IPI - MUNICÍPIOS - PRINCIPAL	0.01.00	12.499,05		
	COTA-PARTE DA CONTRIBUIÇÃO DE INTERVENÇÃO NO DOMÍNIO ECONÔMI				
1721.53.0.0.00	COTA-PARTE DA CONTRIBUIÇÃO DE INTERVENÇÃO NO DOMÍNIO ECONÔMI	0.000.000	8.565,92		
1721.53.0.1.00	COTA-PARTE DA CONTRIBUIÇÃO DE INTERVENÇÃO NO DOMÍNIO ECONÔMI	0.01.00	8.565,92		
	TRANSFERÊNCIAS DE CONVÊNIOS DOS ESTADOS E DF E DE SUAS ENTID				
1724.00.0.0.00	TRANSFERÊNCIAS DE CONVÊNIOS DOS ESTADOS E DF E DE SUAS ENTID	0.000.000	434.321,98		
1724.01.0.0.00	TRANSFERÊNCIAS DE CONVÊNIOS DOS ESTADOS E DF E DE SUAS ENTID	0.000.000	67.150,00		
1724.01.0.1.00	TRANSFERÊNCIAS DE CONVÊNIOS DOS ESTADOS E DF E DE SUAS ENTID	0.01.00	67.150,00		
	TRANSFERÊNCIAS DE CONVÊNIOS DOS ESTADOS E DF PARA O SISTEMA				
1724.50.0.0.00	TRANSFERÊNCIAS DE CONVÊNIOS DOS ESTADOS E DF PARA O SISTEMA	0.000.000	51.196,00		
1724.50.0.1.00	TRANSFERÊNCIAS DE CONVÊNIOS DOS ESTADOS E DF PARA O SISTEMA	0.01.00	51.196,00		
	TRANSFERÊNCIAS DE CONVÊNIOS DOS ESTADOS DESTINADAS A PROGRAM				
1724.51.0.0.00	TRANSFERÊNCIAS DE CONVÊNIOS DOS ESTADOS DESTINADAS A PROGRAM	0.000.000	230.287,58		
1724.51.0.1.00	TRANSFERÊNCIAS DE CONVÊNIOS DOS ESTADOS DESTINADAS A PROGRAM	0.01.00	230.287,58		
	OUTRAS TRANSFERÊNCIAS DE CONVÊNIOS DOS ESTADOS E DF E DE SUA				
1724.99.0.0.00	OUTRAS TRANSFERÊNCIAS DE CONVÊNIOS DOS ESTADOS E DF E DE SUA	0.000.000	85.688,40		
1724.99.0.1.00	OUTRAS TRANSFERÊNCIAS DE CONVÊNIOS DOS ESTADOS E DF E DE SUA	0.01.00	85.688,40		
	OUTRAS TRANSFERÊNCIAS DOS ESTADOS E DISTRITO FEDERAL				
1729.00.0.0.00	OUTRAS TRANSFERÊNCIAS DOS ESTADOS E DISTRITO FEDERAL	0.000.000	678.081,65		
	TRANSFERÊNCIAS DE ESTADOS DESTINADAS À ASSISTÊNCIA SOCIAL				
1729.51.0.0.00	TRANSFERÊNCIAS DE ESTADOS DESTINADAS À ASSISTÊNCIA SOCIAL	0.000.000	5.992,50		
1729.51.0.1.00	TRANSFERÊNCIAS DE ESTADOS DESTINADAS À ASSISTÊNCIA SOCIAL	0.01.00	5.992,50		
	OUTRAS TRANSFERÊNCIAS DOS ESTADOS E DF				
1729.99.0.0.00	OUTRAS TRANSFERÊNCIAS DOS ESTADOS E DF	0.000.000	672.089,15		
1729.99.0.1.00	OUTRAS TRANSFERÊNCIAS DOS ESTADOS E DF - PRINCIPAL	0.000.000	247.065,20		
1729.99.0.1.00	OUTRAS TRANSFERÊNCIAS DOS ESTADOS E DF - PRINCIPAL	0.01.00	336.703,90		
1729.99.0.1.00	OUTRAS TRANSFERÊNCIAS DOS ESTADOS E DF - PRINCIPAL	0.01.00	83.327,55		
1729.99.0.1.00	OUTRAS TRANSFERÊNCIAS DOS ESTADOS E DF - PRINCIPAL	0.01.00	4.992,50		
	FUNDO DE DESONVOLVIMENTO SOCIAL FDS				
1729.99.0.1.01	FUNDO DE DESONVOLVIMENTO SOCIAL FDS	0.01.00	54.266,30		
	CENTRO DE REFERENCIA DA ASSISTENCIA				
1729.99.0.1.02	CENTRO DE REFERENCIA DA ASSISTENCIA	0.01.00	85.688,40		

PORTAL DA TRANSPARENCIA MUNICIPAL
<https://cloud.it-solucoes.inf.br/transparenciaMunicipal/download/21-20220118113548.pdf>
assinado por: idUser 161

**PREFEITURA MUNICIPAL DE BREJÃO**

R MELQUIADES BERNARDES, S/N - CNPJ:10131076/0001-00

Anexo 02

Page 6

Orçamento Programa - Exercício de 2022

RECEITAS SEGUNDO AS CATEGORIAS ECONOMICAS

Lei: 959, Data: 03/11/2021

Código	Especificação	F.R.	Desdobramento	SubCategoria Fonte	Categoria Econômica
1729.99.0.1.03	SOCIAL-CRAS				
	PROGRAMA ESPECIALIZADO DE ASSISTENCIA SOCIAL	0.01.00	107.110,50		
1750.00.0.0.00	CREAS	0.000.000		9.080.579,88	
1751.00.0.0.00	TRANSFERÊNCIAS DE OUTRAS INSTITUIÇÕES PÚBLICAS	0.000.000	9.080.579,88		
1751.50.0.0.00	TRANSFERÊNCIAS DE RECURSOS DO FUNDO DE	0.000.000	9.080.579,88		
	MANUTENÇÃO E DESENVOL				
1751.50.0.1.00	TRANSFERÊNCIAS DE RECURSOS DO FUNDO DE	0.000.000	9.080.579,88		
	MANUTENÇÃO E DESENVOL				
1751.50.0.1.01	TRANSFERÊNCIAS DE RECURSOS DO FUNDO DE	0.01.00	108.372,58		
	MANUTENÇÃO E DESENVOL				
1751.50.0.1.02	ORIGEM IPVA 30%	0.01.00	252.869,35		
1751.50.0.1.03	ORIGEM IPVA 70%	0.01.00	1.508.721,62		
1751.50.0.1.04	ORIGEM ICMS EST 30%	0.01.00	3.520.350,46		
1751.50.0.1.05	ORIGEM ICMS EST 70%	0.01.00	200,21		
1751.50.0.1.06	ORIGEM ITR 30%	0.01.00	467,17		
1751.50.0.1.07	ORIGEM ITR 70%	0.01.00	4.428,82		
1751.50.0.1.08	ORIGEM IPI EXP 30%	0.01.00	10.333,92		
1751.50.0.1.09	ORIGEM IPI EXP 70%	0.01.00	612.473,69		
1751.50.0.1.10	ORIGEM FPE 30%	0.01.00	1.429.105,26		
1751.50.0.1.11	ORIGEM FPE 70%	0.01.00	474.205,93		
1751.50.0.1.12	ORIGEM FPM 30%	0.01.00	1.106.480,50		
1751.50.0.1.13	ORIGEM FPM 70%	0.01.00	15.771,11		
1751.50.0.1.14	ORIGEM ITCMD 30%	0.01.00	36.799,26		
1751.50.0.1.14	ORIGEM ITCMD 70%	0.01.00			
1900.00.0.0.00	OUTRAS RECEITAS CORRENTES	0.000.000		178.052,09	
1920.00.0.0.00	INDENIZAÇÕES, RESTITUIÇÕES E RESSARCIMENTOS	0.000.000		145.779,24	
1922.00.0.0.00	RESTITUIÇÕES	0.000.000	145.779,24		
1922.99.0.0.00	OUTRAS RESTITUIÇÕES	0.000.000	145.779,24		
1922.99.0.1.00	OUTRAS RESTITUIÇÕES - PRINCIPAL	0.01.00	144.779,24		
1922.99.0.1.00	OUTRAS RESTITUIÇÕES - PRINCIPAL	0.01.00	1.000,00		
1990.00.0.0.00	DEMAIS RECEITAS CORRENTES	0.000.000		32.272,85	
1999.00.0.0.00	OUTRAS RECEITAS CORRENTES	0.000.000	32.272,85		
1999.99.0.0.00	OUTRAS RECEITAS	0.000.000	32.272,85		
1999.99.2.0.00	OUTRAS RECEITAS NÃO ARRECADADAS E NÃO	0.000.000	32.272,85		
	PROJETADAS PELA RFB -				
1999.99.2.1.00	OUTRAS RECEITAS NÃO ARRECADADAS E NÃO	0.01.00	27.428,65		
	PROJETADAS PELA RFB -				
1999.99.2.2.00	OUTRAS RECEITAS NÃO ARRECADADAS E NÃO	0.01.00	2.422,10		
	PROJETADAS PELA RFB -				
1999.99.2.3.00	OUTRAS RECEITAS NÃO ARRECADADAS E NÃO	0.01.00	2.422,10		
	PROJETADAS PELA RFB -				
2000.00.0.0.00	RECEITAS DE CAPITAL	0.000.000			920.247,22
2200.00.0.0.00	ALIENAÇÃO DE BENS	0.000.000		67.443,38	
2210.00.0.0.00	ALIENAÇÃO DE BENS MÓVEIS	0.000.000		14.266,30	
2213.00.0.0.00	ALIENAÇÃO DE BENS MÓVEIS E SEMOVENTES	0.000.000	14.266,30		
2213.01.0.0.00	ALIENAÇÃO DE BENS MÓVEIS E SEMOVENTES	0.000.000	14.266,30		
2213.01.0.1.00	ALIENAÇÃO DE BENS MÓVEIS E SEMOVENTES -	0.01.00	14.266,30		
	PRINCIPAL				
2220.00.0.0.00	ALIENAÇÃO DE BENS IMÓVEIS	0.000.000		53.177,08	
2221.00.0.0.00	ALIENAÇÃO DE BENS IMÓVEIS	0.000.000	53.177,08		
2221.01.0.0.00	ALIENAÇÃO DE BENS IMÓVEIS	0.000.000	53.177,08		
2221.01.0.1.00	ALIENAÇÃO DE BENS IMÓVEIS - PRINCIPAL	0.01.00	53.177,08		
2400.00.0.0.00	TRANSFERÊNCIAS DE CAPITAL	0.000.000		852.803,84	
2410.00.0.0.00	TRANSFERÊNCIAS DA UNIÃO E DE SUAS ENTIDADES	0.000.000		682.756,37	
2411.00.0.0.00	TRANSFERÊNCIAS DE RECURSOS DO SISTEMA ÚNICO	0.000.000	210.988,10		
	DE SAÚDE - SUS				
2411.50.0.0.00	TRANSFERÊNCIAS DE RECURSOS DO SISTEMA ÚNICO	0.000.000	210.988,10		
	DE SAÚDE - SUS -				
2411.50.1.0.00	TRANSFERÊNCIAS DE RECURSOS DO BLOCO DE	0.000.000	210.988,10		
	MANUTENÇÃO DAS AÇÕES				
2411.50.1.1.00	TRANSFERÊNCIAS DE RECURSOS DO BLOCO DE	0.01.00	210.988,10		
	MANUTENÇÃO DAS AÇÕES				
2412.00.0.0.00	TRANSFERÊNCIAS DE RECURSOS DO FUNDO NACIONAL	0.000.000	44.541,00		
	DO DESENVOLVIME				



PORTAL DA TRANSPARENCIA MUNICIPAL
<https://cloud.it-solucoes.inf.br/transparenciaMunicipal/download/21-20220118113548.pdf>
assinado por: idUser 161



PREFEITURA MUNICIPAL DE BREJÃO

R MELQUIADES BERNARDES, S/N - CNPJ:10131076/0001-00

Anexo 02

Page 7

Orçamento Programa - Exercício de 2022

RECEITAS SEGUNDO AS CATEGORIAS ECONOMICAS

Lei: 959, Data: 03/11/2021

Código	Especificação	F.R.	Desdobramento	SubCategoria Fonte	Categoria Econômica
2412.50.0.0.00	TRANSFERÊNCIAS DE RECURSOS DESTINADOS A PROGRAMAS DE EDUCAÇÃO	0.000.000	44.541,00		
2412.50.1.0.00	TRANSFERÊNCIAS PARA O PROGRAMA DE APOIO AO TRANSPORTE ESCOLA	0.000.000	44.541,00		
2412.50.1.1.00	TRANSFERÊNCIAS PARA O PROGRAMA DE APOIO AO TRANSPORTE ESCOLA	0.01.00	44.541,00		
2414.00.0.0.00	TRANSFERÊNCIAS DE CONVÊNIO DA UNIÃO E DE SUAS ENTIDADES	0.000.000	427.227,27		
2414.50.0.0.00	TRANSFERÊNCIAS DE CONVÊNIO DA UNIÃO PARA O SISTEMA ÚNICO DE	0.000.000	240.855,00		
2414.50.0.1.00	TRANSFERÊNCIAS DE CONVÊNIO DA UNIÃO PARA O SISTEMA ÚNICO DE	0.01.00	240.855,00		
2414.51.0.0.00	TRANSFERÊNCIAS DE CONVÊNIO DA UNIÃO DESTINADAS A PROGRAMAS	0.000.000	117.821,55		
2414.51.0.1.00	TRANSFERÊNCIAS DE CONVÊNIO DA UNIÃO DESTINADAS A PROGRAMAS	0.01.00	117.821,55		
2414.99.0.0.00	OUTRAS TRANSFERÊNCIAS DE CONVÊNIO DA UNIÃO E DE SUAS ENTIDA	0.000.000	68.550,72		
2414.99.0.1.00	OUTRAS TRANSFERÊNCIAS DE CONVÊNIO DA UNIÃO E DE SUAS ENTIDA	0.01.00	68.550,72		
2420.00.0.0.00	TRANSFERÊNCIAS DOS ESTADOS E DO DISTRITO FEDERAL E DE SUAS E	0.000.000		170.047,47	
2422.00.0.0.00	TRANSFERÊNCIAS DE CONVÊNIO DOS ESTADOS E DF E DE SUAS ENTID	0.000.000	144.026,20		
2422.50.0.0.00	TRANSFERÊNCIAS DE CONVÊNIO DOS ESTADOS PARA O SISTEMA ÚNICO	0.000.000	129.805,20		
2422.50.0.1.00	TRANSFERÊNCIAS DE CONVÊNIO DOS ESTADOS PARA O SISTEMA ÚNICO	0.01.00	129.805,20		
2422.52.0.0.00	TRANSFERÊNCIAS DE CONVÊNIO DOS ESTADOS DESTINADAS A PROGRAM	0.000.000	14.221,00		
2422.52.0.1.00	TRANSFERÊNCIAS DE CONVÊNIO DOS ESTADOS DESTINADAS A PROGRAM	0.01.00	14.221,00		
2429.00.0.0.00	OUTRAS TRANSFERÊNCIAS DE RECURSOS DOS ESTADOS	0.000.000	26.021,27		
2429.51.0.0.00	TRANSFERÊNCIAS DE RECURSOS DESTINADOS A PROGRAMAS DE EDUCAÇÃO	0.000.000	5.355,52		
2429.51.0.1.00	TRANSFERÊNCIAS DE RECURSOS DESTINADOS A PROGRAMAS DE EDUCAÇÃO	0.01.00	5.355,52		
2429.99.0.0.00	OUTRAS TRANSFERÊNCIAS DE RECURSOS DOS ESTADOS	0.000.000	20.665,75		
2429.99.0.1.00	OUTRAS TRANSFERÊNCIAS DE RECURSOS DOS ESTADOS - PRINCIPAL	0.01.00	20.665,75		
9000.00.0.0.00	(R) DEDUÇÕES DA RECEITA	0.000.000			-2.182.084,80
9500.00.0.0.00	(R) DEDUÇÕES DO FUNDEB	0.000.000		-2.182.084,80	
9510.00.0.0.00	(R) DEDUÇÕES DO FUNDEB	0.000.000	-2.182.084,80		
9510.00.0.0.00	(R) DEDUÇÕES DO FUNDEB	0.000.000		-2.182.084,80	
9510.00.0.0.01	DEDUÇÃO DO FUNDEB- FPM	0.01.00	-1.484.700,00		
9510.00.0.0.02	DEDUÇÃO DO FUNDEB-ITR	0.01.00	-3.181,50		
9510.00.0.0.03	DEDUÇÃO DO FUNDEB- ICMS DESON LC 87/96	0.01.00	-1.696,80		
9510.00.0.0.04	DEDUÇÃO DO FUNDEB-ICMS ESTADO	0.01.00	-636.300,00		
9510.00.0.0.05	DEDUÇÃO DO FUNDEB -IPVA ESTADO	0.01.00	-53.025,00		
9510.00.0.0.06	DEDUÇÃO DO FUNDEB - IPI ESTADO	0.01.00	-3.181,50		
Total das Receitas (exceto Intra-Orçamentárias)					34.470.214,95

7000.00.0.0.00	RECEITAS CORRENTES (INTRA)	0.000.000			3.029.785,05
7200.00.0.0.00	CONTRIBUIÇÕES (INTRA)	0.000.000		3.029.785,05	
7210.00.0.0.00	CONTRIBUIÇÕES SOCIAIS (INTRA)	0.000.000		3.029.785,05	
7215.00.0.0.00	CONTRIBUIÇÕES PARA REGIMES PRÓPRIOS DE	0.000.000	3.029.785,05		
7215.02.0.0.00	CONTRIBUIÇÃO PATRONAL - SERVIDOR CIVIL (IN	0.000.000	2.520.745,05		
7215.02.1.0.00	CONTRIBUIÇÃO PATRONAL - SERVIDOR CIVIL AT	0.000.000	2.520.745,05		
7215.02.1.1.00	CONTRIBUIÇÃO PATRONAL - SERVIDOR CIVIL AT	0.000.000	2.520.745,05		
7215.02.1.1.01	CONTRIBUIÇÃO PATRONAL PREFEITURA	0.01.00	314.788,60		
7215.02.1.1.02	CONTRIBUIÇÃO PATRONAL SAUDE	0.01.00	576.679,28		
7215.02.1.1.03	CONTRIBUIÇÃO PATRONAL FMAS	0.01.00	53.357,18		



PORTAL DA TRANSPARENCIA MUNICIPAL
https://cloud.it-solucoes.inf.br/transparencia/Municipal/download/21-20220118113548.pdf
assinado por: idUser 161

Handwritten signature



PREFEITURA MUNICIPAL DE BREJÃO

R MELQUIADES BERNARDES, S/N - CNPJ:10131076/0001-00

Anexo 02

Page 8

Orçamento Programa - Exercício de 2022

RECEITAS SEGUNDO AS CATEGORIAS ECONOMICAS

Lei: 959, Data: 03/11/2021

Código	Especificação	F.R.	Desdobramento	SubCategoria Fonte	Categoria Econômica
7215.02.1.1.04	CONTRIBUIÇÃO PATRONAL FME	0.01.00	1.553.649,49		
7215.02.1.1.06	CONTRIBUIÇÃO PATRONAL CAMARA	0.01.00	22.270,50		
7215.51.0.0.00	CONTRIBUIÇÃO PATRONAL - PARCELAMENTOS (I	0.000.000	509.040,00		
7215.51.1.0.00	CONTRIBUIÇÃO PATRONAL - SERVIDOR CIVIL ATI	0.000.000	509.040,00		
7215.51.1.1.00	CONTRIBUIÇÃO PATRONAL - SERVIDOR CIVIL ATI	0.000.000	509.040,00		
7215.51.1.1.01	PARCELAMENTO CONTRIBUIÇÃO PATRONAL - PR	0.01.00	318.150,00		
7215.51.1.1.02	PARCELAMENTO CONTRIBUIÇÃO PATRONAL - SA	0.01.00	190.890,00		
Total das Receitas (Intra-Orçamentárias)					3.029.785,05

TOTALIZAÇÃO DAS RECEITAS POR CATEGORIA ECONOMICA

RECEITA CORRENTE	36.579.752,78
RECEITA DE CAPITAL	920.247,22
Total Geral das Receitas	37.500.000,00

ELISABETH BARROS DE SANTANA

PREFEITA

054.926.744-12



NATUREZA DA DESPESA - CONSOLIDAÇÃO GERAL

Código	Especificação	Elemento	Modalidade	Grupo	Categoria Econômica
30.00.00	DESPESAS CORRENTES				
31.00.00	PESSOAL E ENCARGOS SOCIAIS				33.200.800,00
31.90.00	APLICAÇÕES DIRETAS			21.213.635,79	
31.90.01	APOSENTADORIAS, RESERVA REMUNERADA E REFORMAS	2.362.500,00	18.748.535,79		
31.90.03	PENSÕES	383.250,00			
31.90.04	CONTRATAÇÃO POR TEMPO DETERMINADO	3.664.144,70			
31.90.11	VENCIMENTOS E VANTAGENS FIXAS - PESSOAL CIVIL	11.023.576,23			
31.90.13	OBRIGAÇÕES PATRONAIS	1.191.087,23			
31.90.16	OUTRAS DESPESAS VARIÁVEIS - PESSOAL CIVIL	8.075,00			
31.90.92	DESPESAS DE EXERCÍCIOS ANTERIORES	108.950,00			
	INDENIZAÇÕES E RESTITUIÇÕES TRABALHISTAS	5.402,63			
	RESSARCIMENTO DE DESPESAS DE PESSOAL REQUISITADO	1.550,00			
	APLICAÇÕES DIRETAS- INTRA-ORÇAMENTÁRIAS		2.465.100,00		
	OBRIGAÇÕES PATRONAIS	2.465.100,00			
	JUROS E ENCARGOS DA DÍVIDA			5.250,00	
	APLICAÇÕES DIRETAS		5.250,00		
	JUROS SOBRE A DÍVIDA POR CONTRATO	2.100,00			
	OUTROS ENCARGOS SOBRE A DÍVIDA POR CONTRATO	2.100,00			
	SENTENÇAS JUDICIAIS	1.050,00			
	OUTRAS DESPESAS CORRENTES			11.981.914,21	
	TRANSFERÊNCIAS A INSTITUIÇÕES PRIVADAS SEM FINS LUCRATIVOS		6.300,00		
	SUBVENÇÕES SOCIAIS	6.300,00			
	APLICAÇÕES DIRETAS		11.975.614,21		
	OUTROS BENEFÍCIOS ASSISTENCIAIS DO SERVIDOR E DO MILITAR	10.500,00			
	DIÁRIAS - CIVIL	230.578,36			
	AUXÍLIO FINANCEIRO A ESTUDANTES	4.200,00			
	AUXÍLIO FARDAMENTO	51.100,00			
	MATERIAL DE CONSUMO	3.101.910,85			
	PREMIAÇÕES CULTURAIS, ARTÍSTICAS, CIENTÍFICAS, DESPORTIVAS E	10.500,00			
	MATERIAL, BEM OU SERVIÇO PARA DISTRIBUIÇÃO GRATUITA	598.150,00			
	PASSAGENS E DESPESAS COM LOCOMOÇÃO	31.525,00			
	SERVIÇOS DE CONSULTORIA	313.250,00			
	OUTROS SERVIÇOS DE TERCEIROS - PESSOA FÍSICA	1.148.500,00			
	LOCAÇÃO DE MÃO-DE-OBRA	6.500,00			
	OUTROS SERVIÇOS DE TERCEIROS - PESSOA JURÍDICA	6.062.100,00			
	CONTRIBUIÇÕES	22.000,00			
	OBRIGAÇÕES TRIBUTÁRIAS E CONTRIBUTIVAS	81.550,00			
	OUTROS AUXÍLIOS FINANCEIROS A PESSOA FÍSICA	121.900,00			
	SENTENÇAS JUDICIAIS	22.050,00			
	DESPESAS DE EXERCÍCIOS ANTERIORES	83.175,00			
	INDENIZAÇÕES E RESTITUIÇÕES	76.125,00			
40.00.00	DESPESAS DE CAPITAL				
44.00.00	INVESTIMENTOS				3.666.200,00
44.90.00	APLICAÇÕES DIRETAS		3.366.550,00		
44.90.51	OBRAS E INSTALAÇÕES	2.611.700,00			
44.90.52	EQUIPAMENTOS E MATERIAL PERMANENTE	705.000,00			
44.90.61	AQUISIÇÃO DE IMÓVEIS	44.600,00			
44.90.93	INDENIZAÇÕES E RESTITUIÇÕES	5.250,00			
46.00.00	AMORTIZAÇÃO DA DÍVIDA			299.650,00	
46.90.00	APLICAÇÕES DIRETAS		299.650,00		
46.90.71	PRINCIPAL DA DÍVIDA CONTRATUAL RESGATADA	297.550,00			
46.90.91	SENTENÇAS JUDICIAIS	2.100,00			
99.00.00	RESERVA DE CONTINGÊNCIA				
99.00.00	RESERVA DE CONTINGÊNCIA				633.000,00
99.99.00	A DEFINIR		633.000,00		
99.99.99	A CLASSIFICAR	633.000,00			



assinado por: idUser: 161

Handwritten signature



PREFEITURA MUNICIPAL DE BREJÃO
R MELQUIADES BERNARDES, S/N - CNPJ:10131076/0001-00

Orçamento Programa - Exercício de 2022
Anexo 02
Page 2
Lei: 959, Data: 03/11/2021

NATUREZA DA DESPESA - CONSOLIDAÇÃO GERAL

Código	Especificação	Elemento	Modalidade	Grupo	Categoria Econômica
TOTAL					37.500.000,00

ELISABETH BARROS DE SANTANA
PREFEITA
054.926.744-12



PORTAL DA TRANSPARENCIA MUNICIPAL
<https://cloud.it-solucoes.inf.br/transparenciaMunicipal/download/21-20220118113548.pdf>
assinado por: idUser 161



PREFEITURA MUNICIPAL DE BREJÃO

R MELQUIADES BERNARDES, S/N - CNPJ:10131076/0001-00

Orçamento Programa - Exercício de 2022

Anexo 02

Page 1

Lei: 959, Data: 03/11/2021

NATUREZA DA DESPESA POR ORGÃO

PODER ORGÃO	01 PODER LEGISLATIVO 11 CAMARA MUNICIPAL					
Código	Especificação	F.R.	Elemento	Modalidade	Grupo	Categoria Econômica
3.0.00.00	DESPESAS CORRENTES	0.000.000				1.019.750,00
3.1.00.00	PESSOAL E ENCARGOS SOCIAIS	0.000.000			710.525,00	
3.1.90.00	APLICAÇÕES DIRETAS	0.000.000		690.525,00		
3.1.90.11	VENCIMENTOS E VANTAGENS FIXAS - PESSOAL CIVIL	0.01.00	606.500,00			
	OBRIGAÇÕES PATRONAIS	0.01.54	73.500,00			
	OUTRAS DESPESAS VARIÁVEIS - PESSOAL CIVIL	0.01.00	525,00			
	APLICAÇÕES DIRETAS- INTRA-ORÇAMENTÁRIAS	0.000.000		30.000,00		
	OBRIGAÇÕES PATRONAIS	0.01.69	30.000,00			
	JUROS E ENCARGOS DA DÍVIDA	0.000.000			1.050,00	
3.3.90.00	APLICAÇÕES DIRETAS	0.000.000		1.050,00		
3.3.90.91	SENTENÇAS JUDICIAIS	0.01.00	1.050,00			
3.0.00.00	OUTRAS DESPESAS CORRENTES	0.000.000			308.175,00	
3.3.90.00	APLICAÇÕES DIRETAS	0.000.000		308.175,00		
3.3.90.14	DIÁRIAS - CIVIL	0.01.00	10.500,00			
3.3.90.30	MATERIAL DE CONSUMO	0.01.00	59.400,00			
3.3.90.33	PASSAGENS E DESPESAS COM LOCOMOÇÃO	0.01.00	525,00			
3.3.90.35	SERVIÇOS DE CONSULTORIA	0.01.00	95.000,00			
3.3.90.36	OUTROS SERVIÇOS DE TERCEIROS - PESSOA FÍSICA	0.01.00	21.950,00			
3.3.90.39	OUTROS SERVIÇOS DE TERCEIROS - PESSOA JURÍDICA	0.01.00	119.750,00			
3.3.90.92	DESPESAS DE EXERCÍCIOS ANTERIORES	0.01.00	525,00			
3.3.90.93	INDENIZAÇÕES E RESTITUIÇÕES	0.01.00	525,00			
4.0.00.00	DESPESAS DE CAPITAL	0.000.000				21.000,00
4.4.00.00	INVESTIMENTOS	0.000.000			13.650,00	
4.4.90.00	APLICAÇÕES DIRETAS	0.000.000		13.650,00		
4.4.90.51	OBRAS E INSTALAÇÕES	0.01.00	5.250,00			
4.4.90.52	EQUIPAMENTOS E MATERIAL PERMANENTE	0.01.00	8.400,00			
6.0.00.00	AMORTIZAÇÃO DA DÍVIDA	0.000.000			7.350,00	
6.6.00.00	APLICAÇÕES DIRETAS	0.000.000		7.350,00		
6.6.90.71	PRINCIPAL DA DÍVIDA CONTRATUAL RESGATADA	0.01.00	5.250,00			
6.6.90.91	SENTENÇAS JUDICIAIS	0.01.00	2.100,00			
TOTAL						1.040.750,00



PORTAL DA TRANSPARÊNCIA MUNICIPAL AL
<https://cibondri-solucoes.inf.br/transparencia/municipio/download/24-2022/0110113648.pdf>
assinado por: idUser 161

Blautaus

**PREFEITURA MUNICIPAL DE BREJÃO**

R MELQUIADES BERNARDES, S/N - CNPJ:10131076/0001-00

Orçamento Programa - Exercício de 2022

Anexo 02

Page 2

Lei: 959, Data: 03/11/2021

NATUREZA DA DESPESA POR ORGÃO

PODER ORGÃO	02 PODER EXECUTIVO 02 FUPREB - FUNDO DE PREVIDENCIA DO MUNICIPIO DE BREJAO					
Código	Especificação	F.R.	Elemento	Modalidade	Grupo	Categoria Econômica
3.0.00.00	DESPESAS CORRENTES	0.000.000				2.814.550,00
3.1.00.00	PESSOAL E ENCARGOS SOCIAIS	0.000.000			2.469.800,00	
3.1.80.00	APLICAÇÕES DIRETAS	0.000.000		2.469.700,00		
3.1.90.01	APOSENTADORIAS, RESERVA REMUNERADA E REFORMAS	0.04.00	1.895.000,00			
	PENSÕES	0.04.00	367.500,00			
	CONTRATAÇÃO POR TEMPO DETERMINADO	0.04.00	10.500,00			
	VENCIMENTOS E VANTAGENS FIXAS - PESSOAL CIVIL	0.04.00	68.250,00			
	OBRIGAÇÕES PATRONAIS	0.04.54	10.500,00			
	DESPESAS DE EXERCÍCIOS ANTERIORES	0.04.00	17.850,00			
3.1.90.94	INDENIZAÇÕES E RESTITUIÇÕES TRABALHISTAS	0.04.00	100,00			
3.1.90.91	APLICAÇÕES DIRETAS - INTRA-ORÇAMENTÁRIAS	0.000.000		100,00		
3.1.90.91.13	OBRIGAÇÕES PATRONAIS	0.04.00	100,00			
3.1.90.00	OUTRAS DESPESAS CORRENTES	0.000.000			344.750,00	
3.1.90.00	APLICAÇÕES DIRETAS	0.000.000		344.750,00		
3.1.90.08	OUTROS BENEFÍCIOS ASSISTENCIAIS DO SERVIDOR E DO MILITAR	0.04.69	10.500,00			
3.1.90.14	DIÁRIAS - CIVIL	0.04.00	10.500,00			
3.1.90.30	MATERIAL DE CONSUMO	0.04.00	10.500,00			
3.1.90.33	PASSAGENS E DESPESAS COM LOCOMOÇÃO	0.04.00	10.500,00			
3.1.90.35	SERVIÇOS DE CONSULTORIA	0.04.00	36.000,00			
3.1.90.36	OUTROS SERVIÇOS DE TERCEIROS - PESSOA FÍSICA	0.04.00	52.500,00			
3.1.90.39	OUTROS SERVIÇOS DE TERCEIROS - PESSOA JURÍDICA	0.04.00	210.000,00			
3.1.90.92	DESPESAS DE EXERCÍCIOS ANTERIORES	0.04.00	5.250,00			
4.0.00.00	DESPESAS DE CAPITAL	0.000.000				52.500,00
4.0.00.00	INVESTIMENTOS	0.000.000			52.500,00	
4.0.00.00	APLICAÇÕES DIRETAS	0.000.000		52.500,00		
4.0.00.51	OBRAS E INSTALAÇÕES	0.04.00	21.000,00			
4.0.00.52	EQUIPAMENTOS E MATERIAL PERMANENTE	0.04.00	10.500,00			
4.0.00.61	AQUISIÇÃO DE IMÓVEIS	0.04.00	21.000,00			
TOTAL						2.867.050,00

PORTAL DA TRANSPARÊNCIA MUNICIPAL
<https://civildiretor-solucoes.informatica.transparencia.mpb.pa.gov.br/arquivos/24-20220118113548.pdf>
assinado por: idUser 161*Blanton*

NATUREZA DA DESPESA POR ORGÃO

PODER ORGÃO						
02 PODER EXECUTIVO						
03 FMS - FUNDO MUNICIPAL DE SAUDE DE BREJAO						
Código	Especificação	F.R.	Elemento	Modalidade	Grupo	Categoria Econômica
3.0.00.00	DESPESAS CORRENTES	0.000.000				7.318.760,85
3.1.00.00	PESSOAL E ENCARGOS SOCIAIS	0.000.000			3.541.100,00	
3.1.90.00	APLICAÇÕES DIRETAS	0.000.000		3.126.000,00		
3.1.90.04	CONTRATAÇÃO POR TEMPO DETERMINADO	0.05.81	5.000,00			
3.1.90.04	CONTRATAÇÃO POR TEMPO DETERMINADO	0.05.81	20.000,00			
	CONTRATAÇÃO POR TEMPO DETERMINADO	0.05.81	761.000,00			
	VENCIMENTOS E VANTAGENS FIXAS - PESSOAL CIVIL	0.01.00	5.000,00			
	VENCIMENTOS E VANTAGENS FIXAS - PESSOAL CIVIL	0.05.81	100,00			
	VENCIMENTOS E VANTAGENS FIXAS - PESSOAL CIVIL	0.05.81	1.883.300,00			
3.1.90.13	OBRIGAÇÕES PATRONAIS	0.05.54	400.000,00			
3.1.90.13	OBRIGAÇÕES PATRONAIS	0.05.81	100,00			
3.1.90.16	OUTRAS DESPESAS VARIÁVEIS - PESSOAL CIVIL	0.05.81	500,00			
3.1.90.92	DESPESAS DE EXERCÍCIOS ANTERIORES	0.05.81	50.500,00			
3.1.90.96	RESSARCIMENTO DE DESPESAS DE PESSOAL REQUISITADO	0.05.81	500,00			
3.1.91.00	APLICAÇÕES DIRETAS - INTRA-ORÇAMENTÁRIAS	0.000.000		415.100,00		
3.1.91.13	OBRIGAÇÕES PATRONAIS	0.05.69	415.000,00			
3.1.91.13	OBRIGAÇÕES PATRONAIS	0.05.81	100,00			
3.0.00.00	OUTRAS DESPESAS CORRENTES	0.000.000			3.777.660,85	
3.0.00.00	APLICAÇÕES DIRETAS	0.000.000		3.777.660,85		
3.0.00.14	DIÁRIAS - CIVIL	0.01.00	500,00			
3.0.00.14	DIÁRIAS - CIVIL	0.05.81	25.000,00			
3.0.00.19	AUXÍLIO FARDAMENTO	0.01.00	15.000,00			
3.0.00.30	MATERIAL DE CONSUMO	0.01.00	500,00			
3.0.00.30	MATERIAL DE CONSUMO	0.02.81	5.210,85			
3.0.00.30	MATERIAL DE CONSUMO	0.05.81	1.000,00			
3.0.00.30	MATERIAL DE CONSUMO	0.05.81	20.000,00			
3.0.00.30	MATERIAL DE CONSUMO	0.05.81	1.204.750,00			
3.0.00.30	MATERIAL DE CONSUMO	0.06.00	6.250,00			
3.0.00.32	MATERIAL, BEM OU SERVIÇO PARA DISTRIBUIÇÃO GRATUITA	0.01.00	19.000,00			
3.0.00.32	MATERIAL, BEM OU SERVIÇO PARA DISTRIBUIÇÃO GRATUITA	0.05.81	92.500,00			
3.0.00.36	SERVIÇOS DE CONSULTORIA	0.05.81	22.500,00			
3.0.00.36	OUTROS SERVIÇOS DE TERCEIROS - PESSOA FÍSICA	0.01.00	500,00			
3.0.00.36	OUTROS SERVIÇOS DE TERCEIROS - PESSOA FÍSICA	0.02.81	1.000,00			
3.0.00.36	OUTROS SERVIÇOS DE TERCEIROS - PESSOA FÍSICA	0.05.81	1.000,00			
3.0.00.36	OUTROS SERVIÇOS DE TERCEIROS - PESSOA FÍSICA	0.05.81	20.000,00			
3.0.00.36	OUTROS SERVIÇOS DE TERCEIROS - PESSOA FÍSICA	0.05.81	286.700,00			
3.0.00.39	OUTROS SERVIÇOS DE TERCEIROS - PESSOA JURÍDICA	0.01.00	500,00			
3.0.00.39	OUTROS SERVIÇOS DE TERCEIROS - PESSOA JURÍDICA	0.02.81	1.500,00			
3.0.00.39	OUTROS SERVIÇOS DE TERCEIROS - PESSOA JURÍDICA	0.05.81	1.000,00			



PORTAL DA TRANSPARENCIA MUNICIPAL
<https://transparencia.municipal.brejao.ma.gov.br>
 assinado por: idUser 161

Paulo

NATUREZA DA DESPESA POR ORGÃO

Lei: 959, Data: 03/11/2021

PODER ORGÃO						
02 PODER EXECUTIVO						
03 FMS - FUNDO MUNICIPAL DE SAUDE DE BREJAO						
Código	Especificação	F.R.	Elemento	Modalidade	Grupo	Categoria Econômica
3.3.90.39	OUTROS SERVIÇOS DE TERCEIROS - PESSOA JURÍDICA	005.81	20.000,00			
3.3.90.39	OUTROS SERVIÇOS DE TERCEIROS - PESSOA JURÍDICA	005.81	1.972.100,00			
3.3.90.39	OUTROS SERVIÇOS DE TERCEIROS - PESSOA JURÍDICA	006.00	5.250,00			
3.3.90.47	OBRIGAÇÕES TRIBUTÁRIAS E CONTRIBUTIVAS	001.00	500,00			
	OUTROS AUXÍLIOS FINANCEIROS A PESSOA FÍSICA	004.00	105.000,00			
	OUTROS AUXÍLIOS FINANCEIROS A PESSOA FÍSICA	005.81	5.250,00			
	SENTENÇAS JUDICIAIS	006.00	1.050,00			
	DESPESAS DE EXERCÍCIOS ANTERIORES	005.61	2.000,00			
3.3.90.99	INDENIZAÇÕES E RESTITUIÇÕES	006.00	2.100,00			
4.00.00	DESPESAS DE CAPITAL	0.000.000				957.000,00
4.00.00	INVESTIMENTOS	0.000.000			957.000,00	
4.90.00	APLICAÇÕES DIRETAS	0.000.000		957.000,00		
4.90.51	OBRAS E INSTALAÇÕES	005.81	132.000,00			
4.90.51	OBRAS E INSTALAÇÕES	005.81	360.250,00			
4.90.52	EQUIPAMENTOS E MATERIAL PERMANENTE	005.81	208.250,00			
4.90.52	EQUIPAMENTOS E MATERIAL PERMANENTE	005.81	246.000,00			
4.90.61	AQUISIÇÃO DE IMÓVEIS	005.81	500,00			
T A L						8.285.760,85



PORTAL DA TRANSPARENCIA MUNICIPAL
<https://cloudtr.sistemas.inf.br/transparencia/Municipal/download/21-20220118113548.pdf>
 assinado por: iduser 161

Paulans

NATUREZA DA DESPESA POR ORGÃO

PODER ORGÃO						
02 PODER EXECUTIVO						
04 FMAS - FUNDO MUNICIPAL DE ASSISTENCIA SOCIAL DE BREJAO						
Código	Especificação	F.R.	Elemento	Modalidade	Grupo	Categoria Econômica
3.0.00.00	DESPESAS CORRENTES	0.000.000				2646.100,00
3.1.00.00	PESSOAL E ENCARGOS SOCIAIS	0.000.000			1.140.900,00	
3.1.90.00	APLICAÇÕES DIRETAS	0.000.000		1.109.400,00		
3.1.90.04	CONTRATAÇÃO POR TEMPO DETERMINADO	0.01.00	1.000,00			
3.1.90.04	CONTRATAÇÃO POR TEMPO DETERMINADO	0.04.00	73.500,00			
3.1.90.04	CONTRATAÇÃO POR TEMPO DETERMINADO	0.05.81	403.100,00			
3.1.90.04	VENCIMENTOS E VANTAGENS FIXAS - PESSOAL CIVIL	0.04.00	262.500,00			
3.1.90.04	VENCIMENTOS E VANTAGENS FIXAS - PESSOAL CIVIL	0.05.81	209.750,00			
3.1.90.04	OBRIGAÇÕES PATRONAIS	0.01.00	1.000,00			
3.1.90.04	OBRIGAÇÕES PATRONAIS	0.04.54	143.550,00			
3.1.90.04	DESPESAS DE EXERCÍCIOS ANTERIORES	0.04.00	15.000,00			
3.1.90.04	APLICAÇÕES DIRETAS- INTRA-ORÇAMENTÁRIAS	0.000.000		31.500,00		
3.1.90.04	OBRIGAÇÕES PATRONAIS	0.04.69	31.500,00			
3.1.90.04	OUTRAS DESPESAS CORRENTES	0.000.000			1.505.200,00	
3.1.90.04	TRANSFERÊNCIAS A INSTITUIÇÕES PRIVADAS SEM FINS LUCRATIVOS	0.000.000		4.200,00		
3.1.90.04	SUBVENÇÕES SOCIAIS	0.04.00	4.200,00			
3.1.90.04	APLICAÇÕES DIRETAS	0.000.000		1.501.000,00		
3.1.90.04	DIÁRIAS - CIVIL	0.04.00	27.300,00			
3.1.90.04	DIÁRIAS - CIVIL	0.05.81	26.050,00			
3.1.90.04	MATERIAL DE CONSUMO	0.04.00	183.750,00			
3.1.90.04	MATERIAL DE CONSUMO	0.05.81	5.200,00			
3.1.90.04	MATERIAL DE CONSUMO	0.05.81	111.900,00			
3.1.90.04	MATERIAL, BEM OU SERVIÇO PARA DISTRIBUIÇÃO GRATUITA	0.04.00	346.500,00			
3.1.90.04	PASSAGENS E DESPESAS COM LOCOMOÇÃO	0.04.00	1.250,00			
3.1.90.04	SERVIÇOS DE CONSULTORIA	0.04.00	52.500,00			
3.1.90.04	OUTROS SERVIÇOS DE TERCEIROS - PESSOA FÍSICA	0.04.00	57.750,00			
3.1.90.04	OUTROS SERVIÇOS DE TERCEIROS - PESSOA FÍSICA	0.05.81	5.250,00			
3.1.90.04	OUTROS SERVIÇOS DE TERCEIROS - PESSOA FÍSICA	0.05.81	122.650,00			
3.1.90.04	OUTROS SERVIÇOS DE TERCEIROS - PESSOA JURÍDICA	0.04.00	330.750,00			
3.1.90.04	OUTROS SERVIÇOS DE TERCEIROS - PESSOA JURÍDICA	0.05.81	6.250,00			
3.1.90.04	OUTROS SERVIÇOS DE TERCEIROS - PESSOA JURÍDICA	0.05.81	175.650,00			
3.1.90.04	OBRIGAÇÕES TRIBUTÁRIAS E CONTRIBUTIVAS	0.04.00	1.050,00			
3.1.90.04	OUTROS AUXÍLIOS FINANCEIROS A PESSOA FÍSICA	0.04.00	5.250,00			
3.1.90.04	OUTROS AUXÍLIOS FINANCEIROS A PESSOA FÍSICA	0.05.81	1.000,00			
3.1.90.04	OUTROS AUXÍLIOS FINANCEIROS A PESSOA FÍSICA	0.05.81	5.250,00			
3.1.90.04	SENTENÇAS JUDICIAIS	0.04.00	6.300,00			
3.1.90.04	DESPESAS DE EXERCÍCIOS ANTERIORES	0.04.00	5.250,00			
3.1.90.04	DESPESAS DE EXERCÍCIOS ANTERIORES	0.05.81	18.900,00			
3.1.90.04	INDENIZAÇÕES E RESTITUIÇÕES	0.04.00	5.250,00			



assinado por: idUser: 161
<https://portaltransparencia.municipal.brejao.ma.gov.br/portaltransparencia/municipal/download/21-2022/01181185448.pdf>

Paula



PREFEITURA MUNICIPAL DE BREJÃO

R MELQUIADES BERNARDES, S/N - CNPJ:10131076/0001-00

Orçamento Programa - Exercício de 2022

Anexo 02

Page 6

Lei: 959, Data: 03/11/2021

NATUREZA DA DESPESA POR ORGÃO

PODER ORGÃO	02 PODER EXECUTIVO 04 FMAS - FUNDO MUNICIPAL DE ASSISTENCIA SOCIAL DE BREJAO					
Código	Especificação	F. R.	Elemento	Modalidade	Grupo	Categoria Econômica
4.0.00.00	DESPESAS DE CAPITAL	0.000.000				48.550,00
4.4.00.00	INVESTIMENTOS	0.000.000			47.500,00	
4.4.90.00	APLICAÇÕES DIRETAS	0.000.000		47.500,00		
4.4.90.51	OBRAS E INSTALAÇÕES	0.05.81	500,00			
	EQUIPAMENTOS E MATERIAL PERMANENTE	0.01.00	27.250,00			
	EQUIPAMENTOS E MATERIAL PERMANENTE	0.04.00	5.250,00			
	EQUIPAMENTOS E MATERIAL PERMANENTE	0.04.81	10.500,00			
	EQUIPAMENTOS E MATERIAL PERMANENTE	0.05.81	4.000,00			
00.00	AMORTIZAÇÃO DA DÍVIDA	0.000.000			1.050,00	
00.00	APLICAÇÕES DIRETAS	0.000.000		1.050,00		
00.71	PRINCIPAL DA DÍVIDA CONTRATUAL RESGATADA	0.04.00	1.050,00			
T A L						2.694.650,00



PORTAL DA TRANSPARENCIA MUNICIPAL
<https://portaltransparencia.mpbrejo.com.br/transparenciaMunicipal/download/21-202220118113548.pdf>
assinado por: idUser 161

NATUREZA DA DESPESA POR ORGÃO

Código	Especificação	F.R.	Elemento	Modalidade	Grupo	Categoria Econômica
PODER ORGÃO	02 PODER EXECUTIVO 07 FMDCA - FUNDO MUN. DIREITO CRIANÇA E ADOLESCENTE DE BREJAO					
3.0.00.00	DESPESAS CORRENTES	0.000.000				56.200,00
3.1.00.00	PESSOAL E ENCARGOS SOCIAIS	0.000.000			1.750,00	
3.1.90.00	APLICAÇÕES DIRETAS	0.000.000		1.750,00		
3.1.90.11	VENCIMENTOS E VANTAGENS FIXAS - PESSOAL CIVIL	0.05.00	1.750,00			
3.3.00.00	OUTRAS DESPESAS CORRENTES	0.000.000			54.450,00	
	APLICAÇÕES DIRETAS	0.000.000		54.450,00		
	MATERIAL DE CONSUMO	0.05.00	12.000,00			
	MATERIAL, BEM OU SERVIÇO PARA DISTRIBUIÇÃO GRATUITA	0.05.00	12.050,00			
	OUTROS SERVIÇOS DE TERCEIROS - PESSOA FÍSICA	0.05.00	16.250,00			
	OUTROS SERVIÇOS DE TERCEIROS - PESSOA JURÍDICA	0.05.00	14.000,00			
	OUTROS AUXÍLIOS FINANCEIROS A PESSOA FÍSICA	0.05.00	150,00			
TOTAL						56.200,00



Montau

NATUREZA DA DESPESA POR ORGÃO

Lei: 959, Data: 03/11/2021

PODER ORGÃO						
02 PODER EXECUTIVO 20 GABINETE DO PREFEITO						
Código	Especificação	F.R.	Elemento	Modalidade	Grupo	Categoria Econômica
3.0.00.00	DESPESAS CORRENTES	0.000.000				761.250,00
3.1.00.00	PESSOAL E ENCARGOS SOCIAIS	0.000.000			536.300,00	
3.1.90.00	APLICAÇÕES DIRETAS	0.000.000		536.300,00		
3.1.90.04	CONTRATAÇÃO POR TEMPO DETERMINADO	0.01.00	80.750,00			
	VENCIMENTOS E VANTAGENS FIXAS - PESSOAL CIVIL	0.01.00	455.550,00			
	OUTRAS DESPESAS CORRENTES	0.000.000			224.950,00	
	APLICAÇÕES DIRETAS	0.000.000		224.950,00		
	DIÁRIAS - CIVIL	0.01.00	35.300,00			
	MATERIAL DE CONSUMO	0.01.00	33.600,00			
3.1.90.33	PASSAGENS E DESPESAS COM LOCOMOÇÃO	0.01.00	10.500,00			
3.1.90.35	SERVIÇOS DE CONSULTORIA	0.01.00	23.250,00			
3.1.90.36	OUTROS SERVIÇOS DE TERCEIROS - PESSOA FÍSICA	0.01.00	14.700,00			
3.1.90.39	OUTROS SERVIÇOS DE TERCEIROS - PESSOA JURÍDICA	0.01.00	87.600,00			
3.0.00.00	DESPESAS DE CAPITAL	0.000.000				1.100,00
3.0.00.00	INVESTIMENTOS	0.000.000			1.100,00	
3.0.00.00	APLICAÇÕES DIRETAS	0.000.000		1.100,00		
3.0.00.52	EQUIPAMENTOS E MATERIAL PERMANENTE	0.01.00	1.100,00			
3.0.00.00	RESERVA DE CONTINGÊNCIA	0.000.000				633.000,00
3.0.00.00	RESERVA DE CONTINGÊNCIA	0.000.000			633.000,00	
3.0.00.00	A DEFINIR	0.000.000		633.000,00		
3.0.00.99	A CLASSIFICAR	0.01.00	633.000,00			
TOTAL						1.395.350,00



PORTAL DA TRANSPARÊNCIA MUNICIPAL
<https://cibvdfit-s0tuo0esifb/fanfpa0he0aMh0id0ipadownload/21-20220118113548.pdf>
 assinado por: iUser 161

Abautau

NATUREZA DA DESPESA POR ORGÃO

PODER ORGÃO		F. R.	Elemento	Modalidade	Grupo	Categoria Econômica
02 PODER EXECUTIVO						
22 SECRETARIA DE ADMINISTRACAO						
3.0.00.00	DESPESAS CORRENTES	0.000.000				1.555.400,00
3.1.00.00	PESSOAL E ENCARGOS SOCIAIS	0.000.000			615.250,00	
3.1.90.00	APLICAÇÕES DIRETAS	0.000.000		445.250,00		
3.1.90.04	CONTRATAÇÃO POR TEMPO DETERMINADO	0.01.00	37.600,00			
	VENCIMENTOS E VANTAGENS FIXAS - PESSOAL CIVIL	0.01.00	266.500,00			
	OBRIGAÇÕES PATRONAIS	0.01.54	115.000,00			
	DESPESAS DE EXERCÍCIOS ANTERIORES	0.01.00	25.100,00			
	RESSARCIMENTO DE DESPESAS DE PESSOAL REQUISITADO	0.01.00	1.050,00			
	APLICAÇÕES DIRETAS - INTRA-ORÇAMENTÁRIAS	0.000.000		170.000,00		
3.1.91.13	OBRIGAÇÕES PATRONAIS	0.01.69	170.000,00			
3.1.90.00	OUTRAS DESPESAS CORRENTES	0.000.000			940.150,00	
3.1.90.00	TRANSFERÊNCIAS A INSTITUIÇÕES PRIVADAS SEM FINS LUCRATIVOS	0.000.000		2.100,00		
3.1.90.43	SUBVENÇÕES SOCIAIS	0.01.00	2.100,00			
3.1.90.00	APLICAÇÕES DIRETAS	0.000.000		938.050,00		
3.1.90.14	DIÁRIAS - CIVIL	0.01.00	15.600,00			
3.1.90.19	AUXÍLIO FARDAMENTO	0.01.00	1.100,00			
3.1.90.19	AUXÍLIO FARDAMENTO	0.01.00	10.000,00			
3.1.90.30	MATERIAL DE CONSUMO	0.01.00	60.250,00			
3.1.90.36	SERVIÇOS DE CONSULTORIA	0.01.00	35.000,00			
3.1.90.36	OUTROS SERVIÇOS DE TERCEIROS - PESSOA FÍSICA	0.01.00	54.600,00			
3.1.90.39	OUTROS SERVIÇOS DE TERCEIROS - PESSOA JURÍDICA	0.01.00	666.300,00			
3.1.90.41	CONTRIBUIÇÕES	0.01.00	22.000,00			
3.1.90.47	OBRIGAÇÕES TRIBUTÁRIAS E CONTRIBUTIVAS	0.01.00	80.000,00			
3.1.90.92	DESPESAS DE EXERCÍCIOS ANTERIORES	0.01.00	4.200,00			
4.0.00.00	DESPESAS DE CAPITAL	0.000.000				76.950,00
4.4.00.00	INVESTIMENTOS	0.000.000			76.950,00	
4.4.90.00	APLICAÇÕES DIRETAS	0.000.000		76.950,00		
4.4.90.51	OBRAS E INSTALAÇÕES	0.01.00	23.600,00			
4.4.90.52	EQUIPAMENTOS E MATERIAL PERMANENTE	0.01.00	53.350,00			
TOTAL						1.632.350,00



PORTAL DA TRANSPARÊNCIA MUNICIPAL
<https://cibaudite-solucoes.inf.br/transparenciamunicipal/download/21-20220118113548.pdf>
 assinado por: idUser: 161

Albaitau

NATUREZA DA DESPESA POR ORGÃO

PODER ORGÃO						
02 PODER EXECUTIVO						
23 SECRETARIA DE FINANÇAS						
Código	Especificação	F.R.	Elemento	Modalidade	Grupo	Categoria Econômica
3.0.00.00	DESPESAS CORRENTES	0.000.000				991.500,00
3.1.00.00	PESSOAL E ENCARGOS SOCIAIS	0.000.000			682.250,00	
3.1.90.00	APLICAÇÕES DIRETAS	0.000.000		682.250,00		
3.1.90.01	APOSENTADORIAS, RESERVA REMUNERADA E REFORMAS	0.01.00	367.500,00			
	PENSÕES	0.01.00	15.750,00			
	CONTRATAÇÃO POR TEMPO DETERMINADO	0.01.00	219.000,00			
	VENCIMENTOS E VANTAGENS FIXAS - PESSOAL CIVIL	0.01.00	80.000,00			
	JUROS E ENCARGOS DA DÍVIDA	0.000.000			4.200,00	
	APLICAÇÕES DIRETAS	0.000.000		4.200,00		
3.1.90.21	JUROS SOBRE A DÍVIDA POR CONTRATO	0.01.00	2.100,00			
3.1.90.22	OUTROS ENCARGOS SOBRE A DÍVIDA POR CONTRATO	0.01.00	2.100,00			
3.0.00.00	OUTRAS DESPESAS CORRENTES	0.000.000			305.050,00	
3.0.00.00	APLICAÇÕES DIRETAS	0.000.000		305.050,00		
3.0.00.14	DIÁRIAS - CIVIL	0.01.00	2.250,00			
3.0.00.30	MATERIAL DE CONSUMO	0.01.00	15.750,00			
3.0.00.36	OUTROS SERVIÇOS DE TERCEIROS - PESSOA FÍSICA	0.01.00	42.000,00			
3.0.00.39	OUTROS SERVIÇOS DE TERCEIROS - PESSOA JURÍDICA	0.01.00	160.000,00			
3.0.00.91	SENTENÇAS JUDICIAIS	0.01.00	14.700,00			
3.0.00.92	DESPESAS DE EXERCÍCIOS ANTERIORES	0.01.00	2.100,00			
3.0.00.98	INDENIZAÇÕES E RESTITUIÇÕES	0.01.00	68.250,00			
4.0.00.00	DESPESAS DE CAPITAL	0.000.000				291.250,00
4.0.00.00	AMORTIZAÇÃO DA DÍVIDA	0.000.000			291.250,00	
4.0.00.00	APLICAÇÕES DIRETAS	0.000.000		291.250,00		
4.0.00.71	PRINCIPAL DA DÍVIDA CONTRATUAL RESGATADA	0.01.00	291.250,00			
TOTAL						1.282.750,00



PORTAL DA TRANSPARÊNCIA MUNICIPAL
<https://eoddfi-solucoes.inf.br/transparenciaMunicipal/download/21-202220118113548.pdf>
 assinado por: idUser: 161

Chattaus

NATUREZA DA DESPESA POR ORGÃO

PODER ORGÃO						
02 PODER EXECUTIVO 24 SECRETARIA DE EDUCACAO						
Código	Especificação	F.R.	Elemento	Modalidade	Grupo	Categoria Econômica
3.0.00.00	DESPESAS CORRENTES	0.000.000				2.366.700,00
3.1.00.00	PESSOAL E ENCARGOS SOCIAIS	0.000.000			419.300,00	
3.1.90.00	APLICAÇÕES DIRETAS	0.000.000		366.800,00		
3.1.90.04	CONTRATAÇÃO POR TEMPO DETERMINADO	0.01.12	1.050,00			
	CONTRATAÇÃO POR TEMPO DETERMINADO	0.01.12	22.050,00			
	CONTRATAÇÃO POR TEMPO DETERMINADO	0.05.81	63.000,00			
	VENCIMENTOS E VANTAGENS FIXAS - PESSOAL CIVIL	0.01.12	1.050,00			
	VENCIMENTOS E VANTAGENS FIXAS - PESSOAL CIVIL	0.01.12	205.550,00			
	OBRIGAÇÕES PATRONAIS	0.01.12	73.500,00			
3.1.90.92	DESPESAS DE EXERCÍCIOS ANTERIORES	0.01.12	500,00			
3.1.90.94	INDENIZAÇÕES E RESTITUIÇÕES TRABALHISTAS	0.01.12	100,00			
3.1.91.00	APLICAÇÕES DIRETAS- INTRA-ORÇAMENTÁRIAS	0.000.000		52.500,00		
3.1.91.13	OBRIGAÇÕES PATRONAIS	0.01.12	52.500,00			
3.1.90.00	OUTRAS DESPESAS CORRENTES	0.000.000			1.947.400,00	
3.1.90.00	APLICAÇÕES DIRETAS	0.000.000		1.947.400,00		
3.1.90.14	DIÁRIAS - CIVIL	0.01.12	7.500,00			
3.1.90.18	AUXÍLIO FINANCEIRO A ESTUDANTES	0.01.12	3.150,00			
3.1.90.18	AUXÍLIO FINANCEIRO A ESTUDANTES	0.05.12	1.050,00			
3.1.90.19	AUXÍLIO FARDAMENTO	0.01.12	25.000,00			
3.1.90.30	MATERIAL DE CONSUMO	0.01.12	1.050,00			
3.1.90.30	MATERIAL DE CONSUMO	0.01.12	278.550,00			
3.1.90.30	MATERIAL DE CONSUMO	0.02.81	70.500,00			
3.1.90.30	MATERIAL DE CONSUMO	0.05.12	1.050,00			
3.1.90.30	MATERIAL DE CONSUMO	0.05.12	10.500,00			
3.1.90.30	MATERIAL DE CONSUMO	0.05.81	10.500,00			
3.1.90.30	MATERIAL DE CONSUMO	0.05.81	23.100,00			
3.1.90.30	MATERIAL DE CONSUMO	0.05.81	73.500,00			
3.1.90.30	MATERIAL DE CONSUMO	0.05.81	84.000,00			
3.1.90.30	MATERIAL DE CONSUMO	0.05.81	190.000,00			
3.1.90.32	MATERIAL, BEM OU SERVIÇO PARA DISTRIBUIÇÃO GRATUITA	0.01.00	3.000,00			
3.1.90.32	MATERIAL, BEM OU SERVIÇO PARA DISTRIBUIÇÃO GRATUITA	0.05.12	105.000,00			
3.1.90.32	MATERIAL, BEM OU SERVIÇO PARA DISTRIBUIÇÃO GRATUITA	0.05.81	36.250,00			
3.1.90.33	PASSAGENS E DESPESAS COM LOCOMOÇÃO	0.01.12	2.100,00			
3.1.90.35	SERVIÇOS DE CONSULTORIA	0.01.12	50.000,00			
3.1.90.36	OUTROS SERVIÇOS DE TERCEIROS - PESSOA FÍSICA	0.01.12	1.050,00			
3.1.90.36	OUTROS SERVIÇOS DE TERCEIROS - PESSOA FÍSICA	0.01.12	163.550,00			
3.1.90.36	OUTROS SERVIÇOS DE TERCEIROS - PESSOA FÍSICA	0.02.81	2.100,00			
3.1.90.36	OUTROS SERVIÇOS DE TERCEIROS - PESSOA FÍSICA	0.05.12	1.050,00			
3.1.90.36	OUTROS SERVIÇOS DE TERCEIROS - PESSOA FÍSICA	0.05.81	2.100,00			



PORTAL DA TRANSPARÊNCIA MUNICIPAL
<https://eoddfit-sitioes-inf.br/ansparnciamunicipal/download/21-20220118113546.pdf>
 assinado por: idUser: 161

Assautau

NATUREZA DA DESPESA POR ORGÃO

PODER ORGÃO						
02 PODER EXECUTIVO						
24 SECRETARIA DE EDUCACAO						
Código	Especificação	F.R.	Elemento	Modalidade	Grupo	Categoria Econômica
3.3.90.36	OUTROS SERVIÇOS DE TERCEIROS - PESSOA FÍSICA	0.05.81	2.100,00			
3.3.90.36	OUTROS SERVIÇOS DE TERCEIROS - PESSOA FÍSICA	0.05.81	2.100,00			
3.3.90.36	OUTROS SERVIÇOS DE TERCEIROS - PESSOA FÍSICA	0.05.81	10.500,00			
3.3.90.36	OUTROS SERVIÇOS DE TERCEIROS - PESSOA FÍSICA	0.05.81	10.500,00			
3.3.90.36	OUTROS SERVIÇOS DE TERCEIROS - PESSOA JURÍDICA	0.01.12	1.050,00			
3.3.90.36	OUTROS SERVIÇOS DE TERCEIROS - PESSOA JURÍDICA	0.01.12	464.550,00			
3.3.90.36	OUTROS SERVIÇOS DE TERCEIROS - PESSOA JURÍDICA	0.02.81	2.100,00			
3.3.90.36	OUTROS SERVIÇOS DE TERCEIROS - PESSOA JURÍDICA	0.05.12	1.050,00			
3.3.90.36	OUTROS SERVIÇOS DE TERCEIROS - PESSOA JURÍDICA	0.05.81	2.100,00			
3.3.90.36	OUTROS SERVIÇOS DE TERCEIROS - PESSOA JURÍDICA	0.05.81	4.200,00			
3.3.90.36	OUTROS SERVIÇOS DE TERCEIROS - PESSOA JURÍDICA	0.05.81	10.500,00			
3.3.90.36	OUTROS SERVIÇOS DE TERCEIROS - PESSOA JURÍDICA	0.05.81	102.000,00			
3.3.90.36	OUTROS SERVIÇOS DE TERCEIROS - PESSOA JURÍDICA	0.05.81	167.500,00			
3.3.90.92	DESPESAS DE EXERCÍCIOS ANTERIORES	0.01.12	31.500,00			
3.3.90.00	DESPESAS DE CAPITAL	0.000.000				395.700,00
3.3.90.00	INVESTIMENTOS	0.000.000			395.700,00	
3.3.90.00	APLICAÇÕES DIRETAS	0.000.000		395.700,00		
3.3.90.51	OBRAS E INSTALAÇÕES	0.05.12	190.500,00			
3.3.90.51	OBRAS E INSTALAÇÕES	0.05.81	180.000,00			
3.3.90.52	EQUIPAMENTOS E MATERIAL PERMANENTE	0.01.12	5.250,00			
3.3.90.52	EQUIPAMENTOS E MATERIAL PERMANENTE	0.01.12	10.500,00			
3.3.90.52	EQUIPAMENTOS E MATERIAL PERMANENTE	0.02.81	2.100,00			
3.3.90.52	EQUIPAMENTOS E MATERIAL PERMANENTE	0.05.81	5.250,00			
3.3.90.61	AQUISIÇÃO DE IMÓVEIS	0.01.12	2.100,00			
TOTAL						2.762.400,00



PORTAL DA TRANSPARÊNCIA MUNICIPAL PA
<https://cloud.it-solucoes.inf.br/transparencia/Municipio/Download/24-20220118113548.pdf>
 assinado por: idUser 161

Estaus

NATUREZA DA DESPESA POR ORGÃO

PODER ORGÃO						
02 PODER EXECUTIVO						
25 FUNDEB						
Código	Especificação	F. R.	Elemento	Modalidade	Grupo	Categoria Econômica
3.0.00.00	DESPESAS CORRENTES	0.000.000				10.059.167,72
3.1.00.00	PESSOAL E ENCARGOS SOCIAIS	0.000.000			9.648.239,36	
3.1.90.00	APLICAÇÕES DIRETAS	0.000.000		7.882.339,36		
3.1.90.04	CONTRATAÇÃO POR TEMPO DETERMINADO	0.05.12	261.800,00			
	CONTRATAÇÃO POR TEMPO DETERMINADO	0.05.12	1.227.199,50			
	VENCIMENTOS E VANTAGENS FIXAS - PESSOAL CIVIL	0.05.12	1.743.900,00			
	VENCIMENTOS E VANTAGENS FIXAS - PESSOAL CIVIL	0.05.12	4.264.400,00			
	OBRIGAÇÕES PATRONAIS	0.05.12	88.500,00			
	OBRIGAÇÕES PATRONAIS	0.05.12	214.897,23			
	OBRIGAÇÕES PATRONAIS	0.05.54	70.500,00			
	OUTRAS DESPESAS VARIÁVEIS - PESSOAL CIVIL	0.05.12	2.900,00			
	OUTRAS DESPESAS VARIÁVEIS - PESSOAL CIVIL	0.05.12	3.000,00			
	INDENIZAÇÕES E RESTITUIÇÕES TRABALHISTAS	0.05.12	2.277,66			
	INDENIZAÇÕES E RESTITUIÇÕES TRABALHISTAS	0.05.12	2.924,95			
	APLICAÇÕES DIRETAS - INTRA-ORÇAMENTÁRIAS	0.000.000		1.765.900,00		
	OBRIGAÇÕES PATRONAIS	0.05.12	612.500,00			
	OBRIGAÇÕES PATRONAIS	0.05.12	865.400,00			
	OBRIGAÇÕES PATRONAIS	0.05.69	288.000,00			
	OUTRAS DESPESAS CORRENTES	0.000.000			410.928,36	
	APLICAÇÕES DIRETAS	0.000.000		410.928,36		
	DIÁRIAS - CIVIL	0.05.12	24.928,36			
	MATERIAL DE CONSUMO	0.05.12	122.300,00			
	PASSAGENS E DESPESAS COM LOCOMOÇÃO	0.05.12	5.400,00			
	OUTROS SERVIÇOS DE TERCEIROS - PESSOA FÍSICA	0.05.12	29.300,00			
	OUTROS SERVIÇOS DE TERCEIROS - PESSOA JURÍDICA	0.05.12	220.800,00			
	DESPESAS DE EXERCÍCIOS ANTERIORES	0.05.12	8.200,00			
	DESPESAS DE CAPITAL	0.000.000				12.800,00
	INVESTIMENTOS	0.000.000			12.800,00	
	APLICAÇÕES DIRETAS	0.000.000		12.800,00		
	EQUIPAMENTOS E MATERIAL PERMANENTE	0.05.12	500,00			
	EQUIPAMENTOS E MATERIAL PERMANENTE	0.05.12	12.300,00			
TOTAL						10.071.967,72



PORTAL DA TRANSPARÊNCIA MUNICIPAL
<https://dotnet.it-solucoes.inf.br/transparenciaMunicipal/owin/qad/21-2022/0118113548.pdf>
 assinado por: idUser: 161

Handwritten signature

NATUREZA DA DESPESA POR ORGÃO

PODER ORGÃO						
02 PODER EXECUTIVO						
26 SECRETARIA DE AGRICULTURA, PECUARIA E ABASTECIMENTO						
Código	Especificação	F.R.	Elemento	Modalidade	Grupo	Categoria Econômica
3.0.00.00	DESPESAS CORRENTES	0.000.000				642.150,00
3.1.00.00	PESSOAL E ENCARGOS SOCIAIS	0.000.000			155.500,00	
3.1.90.00	APLICAÇÕES DIRETAS	0.000.000		155.500,00		
3.1.90.04	CONTRATAÇÃO POR TEMPO DETERMINADO	001.00	40.500,00			
	VENCIMENTOS E VANTAGENS FIXAS - PESSOAL CIVIL	001.00	115.000,00			
	OUTRAS DESPESAS CORRENTES	0.000.000			486.650,00	
	APLICAÇÕES DIRETAS	0.000.000		486.650,00		
	DIÁRIAS - CIVIL	001.00	21.000,00			
	MATERIAL DE CONSUMO	001.00	206.300,00			
3.1.90.32	MATERIAL, BEM OU SERVIÇO PARA DISTRIBUIÇÃO GRATUITA	001.00	28.600,00			
3.1.90.36	OUTROS SERVIÇOS DE TERCEIROS - PESSOA FÍSICA	001.00	67.200,00			
3.1.90.39	OUTROS SERVIÇOS DE TERCEIROS - PESSOA JURÍDICA	001.00	161.450,00			
3.1.90.92	DESPESAS DE EXERCÍCIOS ANTERIORES	001.00	2.100,00			
4.00.00.00	DESPESAS DE CAPITAL	0.000.000				1.219.850,00
4.00.00.00	INVESTIMENTOS	0.000.000			1.219.850,00	
4.00.00.00	APLICAÇÕES DIRETAS	0.000.000		1.219.850,00		
4.00.51	OBRAS E INSTALAÇÕES	001.00	57.100,00			
4.00.51	OBRAS E INSTALAÇÕES	005.03	1.105.000,00			
4.00.52	EQUIPAMENTOS E MATERIAL PERMANENTE	001.00	57.750,00			
TOTAL						1.862.000,00



PORTAL DA TRANSPARÊNCIA MUNICIPAL
<https://civildf.it-solucoes.inf.br/transparencia/municipal/download/21-20220118113548.pdf>
 assinado por: idUser: 161

Assinado

NATUREZA DA DESPESA POR ORGÃO

PODER ORGÃO						
02 PODER EXECUTIVO 27 SECRETARIA DE VIACAO, OBRAS E SERVICOS URBANOS						
Código	Especificação	F.R.	Elemento	Modalidade	Grupo	Categoria Econômica
3.0.00.00	DESPESAS CORRENTES	0.000.000				2.101.976,23
3.1.00.00	PESSOAL E ENCARGOS SOCIAIS	0.000.000			1.001.476,23	
3.1.90.00	APLICAÇÕES DIRETAS	0.000.000		1.001.476,23		
3.1.90.04	CONTRATAÇÃO POR TEMPO DETERMINADO	0.01.00	279.500,00			
	VENCIMENTOS E VANTAGENS FIXAS - PESSOAL CIVIL	0.01.00	720.826,23			
	OUTRAS DESPESAS VARIÁVEIS - PESSOAL CIVIL	0.01.00	1.150,00			
	OUTRAS DESPESAS CORRENTES	0.000.000			1.100.500,00	
	APLICAÇÕES DIRETAS	0.000.000		1.100.500,00		
	DIÁRIAS - CIVIL	0.01.00	10.500,00			
3.3.90.30	MATERIAL DE CONSUMO	0.01.00	186.350,00			
3.3.90.36	OUTROS SERVIÇOS DE TERCEIROS - PESSOA FÍSICA	0.01.00	81.850,00			
3.3.90.37	LOCAÇÃO DE MÃO-DE-OBRA	0.01.00	6.500,00			
3.3.90.39	OUTROS SERVIÇOS DE TERCEIROS - PESSOA JURÍDICA	0.01.00	812.150,00			
3.3.90.92	DESPESAS DE EXERCÍCIOS ANTERIORES	0.01.00	3.150,00			
4.00.00.00	DESPESAS DE CAPITAL	0.000.000				495.500,00
4.00.00.00	INVESTIMENTOS	0.000.000			495.500,00	
4.00.00.00	APLICAÇÕES DIRETAS	0.000.000		495.500,00		
4.00.00.51	OBRAS E INSTALAÇÕES	0.01.00	458.750,00			
4.00.00.52	EQUIPAMENTOS E MATERIAL PERMANENTE	0.01.00	10.500,00			
4.00.00.61	AQUISIÇÃO DE IMÓVEIS	0.01.00	21.000,00			
4.00.00.93	INDENIZAÇÕES E RESTITUIÇÕES	0.01.00	5.250,00			
TOTAL						2.597.476,23



PORTAL DE TRANSPARENCIA MUNICIPAL
<https://cicouid.it-solucoes.inf.br/transparencia/visualizar/download/21-2022/20118113548.pdf>
 assinado por: idUser: 161

elbautas



PREFEITURA MUNICIPAL DE BREJÃO

R MELQUIADES BERNARDES, S/N - CNPJ:10131076/0001-00

Orçamento Programa - Exercício de 2022

Anexo 02

Page 16

Lei: 959, Data: 03/11/2021

NATUREZA DA DESPESA POR ORGÃO

PODER ORGÃO	02 PODER EXECUTIVO 29 SECRETARIA DE TRANSPORTE					
Código	Especificação	F.R.	Elemento	Modalidade	Grupo	Categoria Econômica
3.0.00.00	DESPESAS CORRENTES	0.000.000				257.045,20
3.1.00.00	PESSOAL E ENCARGOS SOCIAIS	0.000.000			191.945,20	
3.1.90.00	APLICAÇÕES DIRETAS	0.000.000		191.945,20		
3.1.90.04	CONTRATAÇÃO POR TEMPO DETERMINADO	0.01.00	118.445,20			
	VENCIMENTOS E VANTAGENS FIXAS - PESSOAL CIVIL	0.01.00	73.500,00			
	OUTRAS DESPESAS CORRENTES	0.000.000			65.100,00	
	APLICAÇÕES DIRETAS	0.000.000		65.100,00		
	DIÁRIAS - CIVIL	0.01.00	12.600,00			
	MATERIAL DE CONSUMO	0.01.00	21.000,00			
36	OUTROS SERVIÇOS DE TERCEIROS - PESSOA FÍSICA	0.01.00	10.500,00			
39	OUTROS SERVIÇOS DE TERCEIROS - PESSOA JURÍDICA	0.01.00	21.000,00			
40	DESPESAS DE CAPITAL	0.000.000				15.750,00
40	INVESTIMENTOS	0.000.000			15.750,00	
40	APLICAÇÕES DIRETAS	0.000.000		15.750,00		
51	OBRAS E INSTALAÇÕES	0.01.00	5.250,00			
52	EQUIPAMENTOS E MATERIAL PERMANENTE	0.01.00	10.500,00			
T A L						272.795,20



PORTAL DA TRANSPARÊNCIA MUNICIPAL
<https://dnodti-solucoes.inf.br/ransparenciaMunicipal/download/21-20220118113548.pdf>
assinado por: idUser: 161

NATUREZA DA DESPESA POR ORGÃO

PODER ORGÃO						
02 PODER EXECUTIVO						
30 SECRETARIA DE CULTURA, ESPORTE, TURISMO E LAZER						
Código	Especificação	F. R.	Elemento	Modalidade	Grupo	Categoria Econômica
3.0.00.00	DESPESAS CORRENTES	0.000.000				610.250,00
3.1.00.00	PESSOAL E ENCARGOS SOCIAIS	0.000.000			99.300,00	
3.1.90.00	APLICAÇÕES DIRETAS	0.000.000		99.300,00		
3.1.90.04	CONTRATAÇÃO POR TEMPO DETERMINADO	0.01.00	39.150,00			
3.1.90.11	VENCIMENTOS E VANTAGENS FIXAS - PESSOAL CIVIL	0.01.00	60.150,00			
	OUTRAS DESPESAS CORRENTES	0.000.000			510.950,00	
	APLICAÇÕES DIRETAS	0.000.000		510.950,00		
	DIÁRIAS - CIVIL	0.01.00	1.050,00			
	MATERIAL DE CONSUMO	0.01.00	73.150,00			
3.1.90.31	PREMIAÇÕES CULTURAIS, ARTÍSTICAS, CIENTÍFICAS, DESPORTIVAS E	0.01.00	10.500,00			
3.1.90.32	MATERIAL BEM OU SERVIÇO PARA DISTRIBUIÇÃO GRATUITA	0.01.00	5.250,00			
3.1.90.33	PASSAGENS E DESPESAS COM LOCOMOÇÃO	0.01.00	1.250,00			
3.1.90.36	OUTROS SERVIÇOS DE TERCEIROS - PESSOA FÍSICA	0.01.00	87.750,00			
3.1.90.39	OUTROS SERVIÇOS DE TERCEIROS - PESSOA JURÍDICA	0.01.00	332.000,00			
	DESPESAS DE CAPITAL	0.000.000				68.250,00
	INVESTIMENTOS	0.000.000			68.250,00	
	APLICAÇÕES DIRETAS	0.000.000		68.250,00		
3.1.90.51	OBRAS E INSTALAÇÕES	0.01.00	52.500,00			
3.1.90.52	EQUIPAMENTOS E MATERIAL PERMANENTE	0.01.00	15.750,00			
TOTAL						678.500,00
TOTAL GERAL						37.500.000,00



assinado por: idUser: 161

PORTAL DA TRANSPARÊNCIA MUNICIPAL
<https://cloud.it-solucoes.inf.br/transparencia/Municipal/download/21-20220118113548.pdf>



ELISABETH BARROS DE SANTANA
 PREFEITA
 054.926.744-12



PREFEITURA MUNICIPAL DE BREJÃO

R MELQUIADES BERNARDES, S/N - CNPJ:10131076/0001-00

Orçamento Programa - Exercício de 2022

NATUREZA DA DESPESA POR ORGÃO E UNIDADE

Anexo 02
Page 1

Lei: 959, Data: 03/11/2021

Código	Especificação	F.R.	Elemento	Modalidade	Grupo	Categoria Econômica
PODER	01 PODER LEGISLATIVO					
ORGÃO	11 CAMARA MUNICIPAL					
UNIDADE	11 CAMARA MUNICIPAL DE BREJAO					
3.0.00.00	DESPESAS CORRENTES	0.000.000				1.019.750,00
3.1.00.00	PESSOAL E ENCARGOS SOCIAIS	0.000.000			710.525,00	
3.1.90.00	APLICAÇÕES DIRETAS	0.000.000		680.525,00		
3.1.90.11	VENCIMENTOS E VANTAGENS FIXAS - PESSOAL CIVIL	0.01.00	606.500,00			
	OBRIGAÇÕES PATRONAIS	0.01.54	73.500,00			
	OUTRAS DESPESAS VARIÁVEIS - PESSOAL CIVIL	0.01.00	525,00			
	APLICAÇÕES DIRETAS- INTRA-ORÇAMENTÁRIAS	0.000.000		30.000,00		
	OBRIGAÇÕES PATRONAIS	0.01.69	30.000,00			
	JUROS E ENCARGOS DA DÍVIDA	0.000.000			1.050,00	
	APLICAÇÕES DIRETAS	0.000.000		1.050,00		
3.1.90.91	SENTENÇAS JUDICIAIS	0.01.00	1.050,00			
3.1.90.00	OUTRAS DESPESAS CORRENTES	0.000.000			308.175,00	
3.1.90.00	APLICAÇÕES DIRETAS	0.000.000		308.175,00		
3.1.90.14	DIÁRIAS - CIVIL	0.01.00	10.500,00			
3.1.90.30	MATERIAL DE CONSUMO	0.01.00	59.400,00			
3.1.90.33	PASSAGENS E DESPESAS COM LOCOMOÇÃO	0.01.00	525,00			
3.1.90.35	SERVIÇOS DE CONSULTORIA	0.01.00	95.000,00			
3.1.90.36	OUTROS SERVIÇOS DE TERCEIROS - PESSOA FÍSICA	0.01.00	21.950,00			
3.1.90.39	OUTROS SERVIÇOS DE TERCEIROS - PESSOA JURÍDICA	0.01.00	119.750,00			
3.1.90.42	DESPESAS DE EXERCÍCIOS ANTERIORES	0.01.00	525,00			
3.1.90.48	INDENIZAÇÕES E RESTITUIÇÕES	0.01.00	525,00			
3.1.90.00	DESPESAS DE CAPITAL	0.000.000				21.000,00
3.1.90.00	INVESTIMENTOS	0.000.000			13.650,00	
3.1.90.00	APLICAÇÕES DIRETAS	0.000.000		13.650,00		
3.1.90.51	OBRAS E INSTALAÇÕES	0.01.00	5.250,00			
3.1.90.52	EQUIPAMENTOS E MATERIAL PERMANENTE	0.01.00	8.400,00			
3.1.90.00	AMORTIZAÇÃO DA DÍVIDA	0.000.000			7.350,00	
3.1.90.00	APLICAÇÕES DIRETAS	0.000.000		7.350,00		
3.1.90.71	PRINCIPAL DA DÍVIDA CONTRATUAL RESGATADA	0.01.00	5.250,00			
3.1.90.91	SENTENÇAS JUDICIAIS	0.01.00	2.100,00			
TOTAL						1.040.750,00



PORTAL DA TRANSPARÊNCIA MUNICIPAL
https://portaltransparencia.municpal.br/assinado por: idUser 161



PREFEITURA MUNICIPAL DE BREJÃO
R MELQUIADES BERNARDES, S/N - CNPJ:10131076/0001-00

Anexo 02
Page 2

Orçamento Programa - Exercício de 2022
NATUREZA DA DESPESA POR ORGÃO E UNIDADE

Lei: 959, Data: 03/11/2021

Código	Especificação	F.R.	Elemento	Modalidade	Grupo	Categoria Econômica
PODER	02 PODER EXECUTIVO					
ORGÃO	02 FUPREB - FUNDO DE PREVIDENCIA DO MUNICIPIO DE BREJAO					
UNIDADE	90 FUPREB - FUNDO DE PREVIDENCIA DO MUNICIPIO DE BREJAO					
3.0.00.00	DESPESAS CORRENTES	0.000.000				2.814.550,00
3.1.00.00	PESSOAL E ENCARGOS SOCIAIS	0.000.000			2.469.800,00	
3.1.90.00	APLICAÇÕES DIRETAS	0.000.000		2.469.700,00		
3.1.90.01	APOSENTADORIAS, RESERVA REMUNERADA E REFORMAS	0.04.00	1.995.000,00			
	PENSÕES	0.04.00	367.500,00			
	CONTRATAÇÃO POR TEMPO DETERMINADO	0.04.00	10.500,00			
	VENCIMENTOS E VANTAGENS FIXAS - PESSOAL CIVIL	0.04.00	68.250,00			
	OBRIGAÇÕES PATRONAIS	0.04.54	10.500,00			
	DESPESAS DE EXERCÍCIOS ANTERIORES	0.04.00	17.850,00			
	INDENIZAÇÕES E RESTITUIÇÕES TRABALHISTAS	0.04.00	100,00			
3.1.91.00	APLICAÇÕES DIRETAS - INTRA-ORÇAMENTÁRIAS	0.000.000		100,00		
3.1.91.13	OBRIGAÇÕES PATRONAIS	0.04.00	100,00			
3.1.93.00	OUTRAS DESPESAS CORRENTES	0.000.000			344.750,00	
3.1.93.00	APLICAÇÕES DIRETAS	0.000.000		344.750,00		
3.1.93.08	OUTROS BENEFÍCIOS ASSISTENCIAIS DO SERVIDOR E DO MILITAR	0.04.69	10.500,00			
3.1.93.14	DIÁRIAS - CIVIL	0.04.00	10.500,00			
3.1.93.30	MATERIAL DE CONSUMO	0.04.00	10.500,00			
3.1.93.33	PASSAGENS E DESPESAS COM LOCOMOÇÃO	0.04.00	10.500,00			
3.1.93.36	SERVIÇOS DE CONSULTORIA	0.04.00	35.000,00			
3.1.93.36	OUTROS SERVIÇOS DE TERCEIROS - PESSOA FÍSICA	0.04.00	52.500,00			
3.1.93.39	OUTROS SERVIÇOS DE TERCEIROS - PESSOA JURÍDICA	0.04.00	210.000,00			
3.1.93.92	DESPESAS DE EXERCÍCIOS ANTERIORES	0.04.00	5.250,00			
3.1.94.00	DESPESAS DE CAPITAL	0.000.000				52.500,00
3.1.94.00	INVESTIMENTOS	0.000.000			52.500,00	
3.1.94.00	APLICAÇÕES DIRETAS	0.000.000		52.500,00		
3.1.94.51	OBRAS E INSTALAÇÕES	0.04.00	21.000,00			
3.1.94.52	EQUIPAMENTOS E MATERIAL PERMANENTE	0.04.00	10.500,00			
3.1.94.61	AQUISIÇÃO DE IMÓVEIS	0.04.00	21.000,00			
TOTAL						2.867.050,00



PORTAL DA TRANSPARÊNCIA MUNICIPAL
https://riodabrejo.sp.gov.br/portal-da-transparencia-municipal/21-202220118113548.pdf
assinado por: idUser 161

Orçamento Programa - Exercício de 2022
NATUREZA DA DESPESA POR ORGÃO E UNIDADE

Lei: 959, Data: 03/11/2021

Código	Especificação	F.R.	Elemento	Modalidade	Grupo	Categoria Econômica
PODER	02 PODER EXECUTIVO					
ORGÃO	03 FMS - FUNDO MUNICIPAL DE SAUDE DE BREJAO					
UNIDADE	10 FMS - FUNDO DE SAUDE					
3.0.00.00	DESPESAS CORRENTES	0.000.000				7.318.760,85
3.1.00.00	PESSOAL E ENCARGOS SOCIAIS	0.000.000			3.541.100,00	
3.1.90.00	APLICAÇÕES DIRETAS	0.000.000		3.126.000,00		
3.1.90.04	CONTRATAÇÃO POR TEMPO DETERMINADO	0.05.81	5.000,00			
	CONTRATAÇÃO POR TEMPO DETERMINADO	0.05.81	20.000,00			
	CONTRATAÇÃO POR TEMPO DETERMINADO	0.05.81	761.000,00			
	VENCIMENTOS E VANTAGENS FIXAS - PESSOAL CIVIL	0.01.00	5.000,00			
	VENCIMENTOS E VANTAGENS FIXAS - PESSOAL CIVIL	0.05.81	100,00			
	VENCIMENTOS E VANTAGENS FIXAS - PESSOAL CIVIL	0.05.81	1.883.300,00			
	OBRIGAÇÕES PATRONAIS	0.05.54	400.000,00			
	OBRIGAÇÕES PATRONAIS	0.05.81	100,00			
	OUTRAS DESPESAS VARIÁVEIS - PESSOAL CIVIL	0.05.81	500,00			
	DESPESAS DE EXERCÍCIOS ANTERIORES	0.05.81	50.500,00			
	RESSARCIMENTO DE DESPESAS DE PESSOAL REQUISITADO	0.05.81	500,00			
	APLICAÇÕES DIRETAS - INTRA-ORÇAMENTÁRIAS	0.000.000		415.100,00		
	OBRIGAÇÕES PATRONAIS	0.05.69	415.000,00			
	OBRIGAÇÕES PATRONAIS	0.05.81	100,00			
	OUTRAS DESPESAS CORRENTES	0.000.000			3.777.660,85	
	APLICAÇÕES DIRETAS	0.000.000		3.777.660,85		
	DIÁRIAS - CIVIL	0.01.00	500,00			
	DIÁRIAS - CIVIL	0.05.81	25.000,00			
	AUXÍLIO FARDAMENTO	0.01.00	15.000,00			
	MATERIAL DE CONSUMO	0.01.00	500,00			
	MATERIAL DE CONSUMO	0.02.81	5.210,85			
	MATERIAL DE CONSUMO	0.05.81	1.000,00			
	MATERIAL DE CONSUMO	0.05.81	20.000,00			
	MATERIAL DE CONSUMO	0.05.81	1.204.750,00			
	MATERIAL DE CONSUMO	0.06.00	6.250,00			
	MATERIAL, BEM OU SERVIÇO PARA DISTRIBUIÇÃO GRATUITA	0.01.00	19.000,00			
	MATERIAL, BEM OU SERVIÇO PARA DISTRIBUIÇÃO GRATUITA	0.05.81	52.500,00			
	SERVIÇOS DE CONSULTORIA	0.05.81	22.500,00			
	OUTROS SERVIÇOS DE TERCEIROS - PESSOA FÍSICA	0.01.00	500,00			
	OUTROS SERVIÇOS DE TERCEIROS - PESSOA FÍSICA	0.02.81	1.000,00			
	OUTROS SERVIÇOS DE TERCEIROS - PESSOA FÍSICA	0.05.81	1.000,00			
	OUTROS SERVIÇOS DE TERCEIROS - PESSOA FÍSICA	0.05.81	20.000,00			
	OUTROS SERVIÇOS DE TERCEIROS - PESSOA FÍSICA	0.05.81	266.700,00			
	OUTROS SERVIÇOS DE TERCEIROS - PESSOA JURÍDICA	0.01.00	500,00			
	OUTROS SERVIÇOS DE TERCEIROS - PESSOA JURÍDICA	0.02.81	1.500,00			
	OUTROS SERVIÇOS DE TERCEIROS - PESSOA JURÍDICA	0.05.81	1.000,00			
	OUTROS SERVIÇOS DE TERCEIROS - PESSOA JURÍDICA	0.05.81	20.000,00			
	OUTROS SERVIÇOS DE TERCEIROS - PESSOA JURÍDICA	0.05.81	1.972.100,00			
	OUTROS SERVIÇOS DE TERCEIROS - PESSOA JURÍDICA	0.06.00	5.250,00			
	OBRIGAÇÕES TRIBUTÁRIAS E CONTRIBUTIVAS	0.01.00	500,00			
	OUTROS AUXÍLIOS FINANCEIROS A PESSOA FÍSICA	0.04.00	105.000,00			
	OUTROS AUXÍLIOS FINANCEIROS A PESSOA FÍSICA	0.05.81	5.250,00			
	SENTENÇAS JUDICIAIS	0.06.00	1.050,00			



PORTAL DA TRANSPARÊNCIA MUNICIPAL
<https://relatoria-solucoes.inf.br/transparencia/municipal/relatorio/21-2022/0418113548.pdf>
 assinado por: idUser:161

relatoria



PREFEITURA MUNICIPAL DE BREJÃO

R MELQUIADES BERNARDES, S/N - CNPJ:10131076/0001-00

Anexo 02
Page 4

Orçamento Programa - Exercício de 2022

NATUREZA DA DESPESA POR ORGÃO E UNIDADE

Lei: 959, Data: 03/11/2021

Código	Especificação	F.R.	Elemento	Modalidade	Grupo	Categoria Econômica
02	PODER EXECUTIVO					
03	FMS - FUNDO MUNICIPAL DE SAUDE DE BREJAO					
10	FMS - FUNDO DE SAUDE					
3.3.90.92	DESPESAS DE EXERCÍCIOS ANTERIORES	0.05.81	2.000,00			
3.3.90.93	INDENIZAÇÕES E RESTITUIÇÕES	0.06.00	2.100,00			
4.0.00.00	DESPESAS DE CAPITAL	0.000.000				967.000,00
4.4.00.00	INVESTIMENTOS	0.000.000			967.000,00	
	APLICAÇÕES DIRETAS	0.000.000		967.000,00		
	OBRAS E INSTALAÇÕES	0.05.81	132.000,00			
	OBRAS E INSTALAÇÕES	0.05.81	335.750,00			
	OBRAS E INSTALAÇÕES	0.05.81	44.500,00			
	EQUIPAMENTOS E MATERIAL PERMANENTE	0.05.81	246.000,00			
	EQUIPAMENTOS E MATERIAL PERMANENTE	0.05.81	175.750,00			
	EQUIPAMENTOS E MATERIAL PERMANENTE	0.05.81	32.500,00			
	AQUISIÇÃO DE IMÓVEIS	0.05.81	500,00			
TOTAL						8.285.760,85



PORTAL DA TRANSPARENCIA MUNICIPAL
<https://civildados.ucoos.inf.br/transparenciaMunicipal/download/21-20220118113548.pdf>
assinado por: idUser: 161

Assinatura

PODER		02 PODER EXECUTIVO				
ORGÃO		04 FMAS - FUNDO MUNICIPAL DE ASSISTENCIA SOCIAL DE BREJAO				
UNIDADE		00 FMAS - FUNDO MUNICIPAL DE ASSISTENCIA SOCIAL DE BREJAO				
Código	Especificação	F.R.	Elemento	Modalidade	Grupo	Categoria Econômica
3.0.00.00	DESPESAS CORRENTES	0.000.000				2.646.100,00
3.1.00.00	PESSOAL E ENCARGOS SOCIAIS	0.000.000			1.140.900,00	
3.1.90.00	APLICAÇÕES DIRETAS	0.000.000		1.109.400,00		
3.1.90.04	CONTRATAÇÃO POR TEMPO DETERMINADO	0.01.00	1.000,00			
	CONTRATAÇÃO POR TEMPO DETERMINADO	0.04.00	73.500,00			
	CONTRATAÇÃO POR TEMPO DETERMINADO	0.05.81	403.100,00			
	VENCIMENTOS E VANTAGENS FIXAS - PESSOAL CIVIL	0.04.00	262.500,00			
	VENCIMENTOS E VANTAGENS FIXAS - PESSOAL CIVIL	0.05.81	209.750,00			
	OBRIGAÇÕES PATRONAIS	0.01.00	1.000,00			
	OBRIGAÇÕES PATRONAIS	0.04.54	143.550,00			
	DESPESAS DE EXERCÍCIOS ANTERIORES	0.04.00	15.000,00			
	APLICAÇÕES DIRETAS - INTRA-ORÇAMENTÁRIAS	0.000.000		31.500,00		
	OBRIGAÇÕES PATRONAIS	0.04.69	31.500,00			
	OUTRAS DESPESAS CORRENTES	0.000.000			1.505.200,00	
	TRANSFERÊNCIAS A INSTITUIÇÕES PRIVADAS SEM FINS LUCRATIVOS	0.000.000		4.200,00		
	SUBVENÇÕES SOCIAIS	0.04.00	4.200,00			
	APLICAÇÕES DIRETAS	0.000.000		1.501.000,00		
	DIÁRIAS - CIVIL	0.04.00	27.300,00			
	DIÁRIAS - CIVIL	0.05.81	26.050,00			
	MATERIAL DE CONSUMO	0.04.00	183.750,00			
	MATERIAL DE CONSUMO	0.05.81	106.650,00			
	MATERIAL DE CONSUMO	0.05.81	5.250,00			
	MATERIAL DE CONSUMO	0.05.81	5.200,00			
	MATERIAL, BEM OU SERVIÇO PARA DISTRIBUIÇÃO GRATUITA	0.04.00	346.500,00			
	PASSAGENS E DESPESAS COM LOCOMOÇÃO	0.04.00	1.250,00			
	SERVIÇOS DE CONSULTORIA	0.04.00	52.500,00			
	OUTROS SERVIÇOS DE TERCEIROS - PESSOA FÍSICA	0.04.00	57.750,00			
	OUTROS SERVIÇOS DE TERCEIROS - PESSOA FÍSICA	0.05.81	4.250,00			
	OUTROS SERVIÇOS DE TERCEIROS - PESSOA FÍSICA	0.05.81	50.000,00			
	OUTROS SERVIÇOS DE TERCEIROS - PESSOA FÍSICA	0.05.81	1.000,00			
	OUTROS SERVIÇOS DE TERCEIROS - PESSOA FÍSICA	0.05.81	72.650,00			
	OUTROS SERVIÇOS DE TERCEIROS - PESSOA JURÍDICA	0.04.00	330.750,00			
	OUTROS SERVIÇOS DE TERCEIROS - PESSOA JURÍDICA	0.05.81	6.250,00			
	OUTROS SERVIÇOS DE TERCEIROS - PESSOA JURÍDICA	0.05.81	175.650,00			
	OBRIGAÇÕES TRIBUTÁRIAS E CONTRIBUTIVAS	0.04.00	1.050,00			
	OUTROS AUXÍLIOS FINANCEIROS A PESSOA FÍSICA	0.04.00	5.250,00			
	OUTROS AUXÍLIOS FINANCEIROS A PESSOA FÍSICA	0.05.81	1.000,00			
	OUTROS AUXÍLIOS FINANCEIROS A PESSOA FÍSICA	0.05.81	5.250,00			
	SENTENÇAS JUDICIAIS	0.04.00	6.300,00			
	DESPESAS DE EXERCÍCIOS ANTERIORES	0.04.00	5.250,00			
	DESPESAS DE EXERCÍCIOS ANTERIORES	0.05.81	18.900,00			
	INDENIZAÇÕES E RESTITUIÇÕES	0.04.00	5.250,00			
4.0.00.00	DESPESAS DE CAPITAL	0.000.000				48.550,00
4.4.00.00	INVESTIMENTOS	0.000.000			47.500,00	
4.4.90.00	APLICAÇÕES DIRETAS	0.000.000		47.500,00		
4.4.90.51	OBRAS E INSTALAÇÕES	0.05.81	500,00			



assinado por: idUser 161

PORTAL DA TRANSPARENCIA MUNICIPAL
<https://cidades.ri.gov.br/transparencia/municipio/brejao>
 2022/09/14 13:56:38

Blautau

**PREFEITURA MUNICIPAL DE BREJÃO**

R MELQUIADES BERNARDES, S/N - CNPJ:10131076/0001-00

Anexo 02

Page 6

Orçamento Programa - Exercício de 2022

NATUREZA DA DESPESA POR ORGÃO E UNIDADE

Lei: 959, Data: 03/11/2021

Código	Especificação	F. R.	Elemento	Modalidade	Grupo	Categoria Econômica
4.4.90.52	EQUIPAMENTOS E MATERIAL PERMANENTE	0.01.00	27.250,00			
4.4.90.52	EQUIPAMENTOS E MATERIAL PERMANENTE	0.04.00	5.250,00			
4.4.90.52	EQUIPAMENTOS E MATERIAL PERMANENTE	0.04.81	10.500,00			
4.4.90.52	EQUIPAMENTOS E MATERIAL PERMANENTE	0.05.81	4.000,00			
	AMORTIZAÇÃO DA DÍVIDA	0.000.000			1.050,00	
	APLICAÇÕES DIRETAS	0.000.000		1.050,00		
	PRINCIPAL DA DÍVIDA CONTRATUAL RESGATADA	0.04.00	1.050,00			
L						2.694.650,00



Código	Especificação	F.R.	Elemento	Modalidade	Grupo	Categoria Econômica
PODER	02 PODER EXECUTIVO					
ORGÃO	07 FMDCA - FUNDO MUN. DIREITO CRIANÇA E ADOLESCENTE DE BREJAO					
UNIDADE	00 FMDCA - FUNDO MUN. DIREITO CRIANÇA E ADOLESCENTE DE BREJAO					
3.0.00.00	DESPESAS CORRENTES	0.000.000				56.200,00
3.1.00.00	PESSOAL E ENCARGOS SOCIAIS	0.000.000			1.750,00	
3.1.90.00	APLICAÇÕES DIRETAS	0.000.000		1.750,00		
3.1.90.11	VENCIMENTOS E VANTAGENS FIXAS - PESSOAL CIVIL	0.05.00	1.750,00			
	OUTRAS DESPESAS CORRENTES	0.000.000			54.450,00	
	APLICAÇÕES DIRETAS	0.000.000		54.450,00		
	MATERIAL DE CONSUMO	0.05.00	12.000,00			
	MATERIAL, BEM OU SERVIÇO PARA DISTRIBUIÇÃO GRATUITA	0.05.00	12.050,00			
	OUTROS SERVIÇOS DE TERCEIROS - PESSOA FÍSICA	0.05.00	16.250,00			
	OUTROS SERVIÇOS DE TERCEIROS - PESSOA JURÍDICA	0.05.00	14.000,00			
3.90.48	OUTROS AUXÍLIOS FINANCEIROS A PESSOA FÍSICA	0.05.00	150,00			
T A L						56.200,00



PODER 02 PODER EXECUTIVO						
ORGÃO 20 GABINETE DO PREFEITO						
UNIDADE 20 GABINETE DO PREFEITO						
Código	Especificação	F. R.	Elemento	Modalidade	Grupo	Categoria Econômica
3.0.00.00	DESPESAS CORRENTES	0.000.000				761.250,00
3.1.00.00	PESSOAL E ENCARGOS SOCIAIS	0.000.000			536.300,00	
3.1.90.00	APLICAÇÕES DIRETAS	0.000.000		536.300,00		
3.1.90.04	CONTRATAÇÃO POR TEMPO DETERMINADO	0.01.00	80.750,00			
	VENCIMENTOS E VANTAGENS FIXAS - PESSOAL CIVIL	0.01.00	455.550,00			
	OUTRAS DESPESAS CORRENTES	0.000.000			224.950,00	
	APLICAÇÕES DIRETAS	0.000.000		224.950,00		
	DIÁRIAS - CIVIL	0.01.00	35.300,00			
	MATERIAL DE CONSUMO	0.01.00	53.600,00			
	PASSAGENS E DESPESAS COM LOCOMOÇÃO	0.01.00	10.500,00			
	SERVIÇOS DE CONSULTORIA	0.01.00	23.250,00			
	OUTROS SERVIÇOS DE TERCEIROS - PESSOA FÍSICA	0.01.00	14.700,00			
	OUTROS SERVIÇOS DE TERCEIROS - PESSOA JURÍDICA	0.01.00	87.600,00			
	DESPESAS DE CAPITAL	0.000.000				1.100,00
	INVESTIMENTOS	0.000.000			1.100,00	
	APLICAÇÕES DIRETAS	0.000.000		1.100,00		
	EQUIPAMENTOS E MATERIAL PERMANENTE	0.01.00	1.100,00			
	RESERVA DE CONTINGÊNCIA	0.000.000				633.000,00
	RESERVA DE CONTINGÊNCIA	0.000.000			633.000,00	
	A DEFINIR	0.000.000		633.000,00		
	A CLASSIFICAR	0.01.00	633.000,00			
TOTAL						1.395.350,00



PORTAL DA TRANSPARÊNCIA MUNICIPAL
<https://portal.transparencia.municipal/download/21-2022/0118113548.pdf>
 assinado por: idUser 161

Blautaus

Código	Especificação	F.R.	Elemento	Modalidade	Grupo	Categoria Econômica
PODER	02 PODER EXECUTIVO					
ORGÃO	22 SECRETARIA DE ADMINISTRACAO					
UNIDADE	22 SECRETARIA DE ADMINISTRACAO					
3.0.00.00	DESPESAS CORRENTES	0.000.000				1.555.400,00
3.1.00.00	PESSOAL E ENCARGOS SOCIAIS	0.000.000			615.250,00	
3.1.90.00	APLICAÇÕES DIRETAS	0.000.000		445.250,00		
3.1.90.04	CONTRATAÇÃO POR TEMPO DETERMINADO	0.01.00	37.600,00			
	VENCIMENTOS E VANTAGENS FIXAS - PESSOAL CIVIL	0.01.00	266.500,00			
	OBRIGAÇÕES PATRONAIS	0.01.54	115.000,00			
	DESPESAS DE EXERCÍCIOS ANTERIORES	0.01.00	25.100,00			
	RESSARCIMENTO DE DESPESAS DE PESSOAL REQUISITADO	0.01.00	1.050,00			
	APLICAÇÕES DIRETAS - INTRA-ORÇAMENTÁRIAS	0.000.000		170.000,00		
	OBRIGAÇÕES PATRONAIS	0.01.69	170.000,00			
3.00.00	OUTRAS DESPESAS CORRENTES	0.000.000			940.150,00	
3.50.00	TRANSFERÊNCIAS A INSTITUIÇÕES PRIVADAS SEM FINS LUCRATIVOS	0.000.000		2.100,00		
3.50.43	SUBVENÇÕES SOCIAIS	0.01.00	2.100,00			
3.90.00	APLICAÇÕES DIRETAS	0.000.000		938.050,00		
3.90.14	DIÁRIAS - CIVIL	0.01.00	15.600,00			
3.90.19	AUXÍLIO FARDAMENTO	0.01.00	10.000,00			
3.90.19	AUXÍLIO FARDAMENTO	0.01.00	1.100,00			
3.90.30	MATERIAL DE CONSUMO	0.01.00	60.250,00			
3.90.35	SERVIÇOS DE CONSULTORIA	0.01.00	35.000,00			
3.90.36	OUTROS SERVIÇOS DE TERCEIROS - PESSOA FÍSICA	0.01.00	54.600,00			
3.90.39	OUTROS SERVIÇOS DE TERCEIROS - PESSOA JURÍDICA	0.01.00	655.300,00			
3.90.41	CONTRIBUIÇÕES	0.01.00	22.000,00			
3.90.47	OBRIGAÇÕES TRIBUTÁRIAS E CONTRIBUTIVAS	0.01.00	80.000,00			
3.90.92	DESPESAS DE EXERCÍCIOS ANTERIORES	0.01.00	4.200,00			
4.0.00.00	DESPESAS DE CAPITAL	0.000.000				76.950,00
4.4.00.00	INVESTIMENTOS	0.000.000			76.950,00	
4.4.90.00	APLICAÇÕES DIRETAS	0.000.000		76.950,00		
4.4.90.51	OBRAS E INSTALAÇÕES	0.01.00	23.600,00			
4.4.90.52	EQUIPAMENTOS E MATERIAL PERMANENTE	0.01.00	53.350,00			
TOTAL						1.632.350,00



Assinatura

Código	Especificação	F.R.	Elemento	Modalidade	Grupo	Categoria Econômica
PODER	02 PODER EXECUTIVO					
ORGÃO	23 SECRETARIA DE FINANÇAS					
UNIDADE	23 SECRETARIA DE FINANÇAS					
3.0.00.00	DESPESAS CORRENTES	0.000.000				991.500,00
3.1.00.00	PESSOAL E ENCARGOS SOCIAIS	0.000.000			682.250,00	
3.1.90.00	APLICAÇÕES DIRETAS	0.000.000		682.250,00		
3.1.90.01	APOSENTADORIAS, RESERVA REMUNERADA E REFORMAS	0.01.00	367.500,00			
	PENSÕES	0.01.00	15.750,00			
	CONTRATAÇÃO POR TEMPO DETERMINADO	0.01.00	219.000,00			
	VENCIMENTOS E VANTAGENS FIXAS - PESSOAL CIVIL	0.01.00	80.000,00			
	JUROS E ENCARGOS DA DÍVIDA	0.000.000			4.200,00	
	APLICAÇÕES DIRETAS	0.000.000		4.200,00		
	JUROS SOBRE A DÍVIDA POR CONTRATO	0.01.00	2.100,00			
3.1.90.22	OUTROS ENCARGOS SOBRE A DÍVIDA POR CONTRATO	0.01.00	2.100,00			
3.3.00.00	OUTRAS DESPESAS CORRENTES	0.000.000			305.050,00	
3.3.90.00	APLICAÇÕES DIRETAS	0.000.000		305.050,00		
3.3.90.14	DIÁRIAS - CIVIL	0.01.00	2.250,00			
3.3.90.30	MATERIAL DE CONSUMO	0.01.00	15.750,00			
3.3.90.36	OUTROS SERVIÇOS DE TERCEIROS - PESSOA FÍSICA	0.01.00	42.000,00			
3.3.90.39	OUTROS SERVIÇOS DE TERCEIROS - PESSOA JURÍDICA	0.01.00	160.000,00			
3.3.90.91	SENTENÇAS JUDICIAIS	0.01.00	14.700,00			
3.3.90.92	DESPESAS DE EXERCÍCIOS ANTERIORES	0.01.00	2.100,00			
3.3.90.93	INDENIZAÇÕES E RESTITUIÇÕES	0.01.00	68.250,00			
4.00.00	DESPESAS DE CAPITAL	0.000.000				291.250,00
4.00.00	AMORTIZAÇÃO DA DÍVIDA	0.000.000			291.250,00	
4.00.00	APLICAÇÕES DIRETAS	0.000.000		291.250,00		
4.00.71	PRINCIPAL DA DÍVIDA CONTRATUAL RESGATADA	0.01.00	291.250,00			
TOTAL						1.282.750,00



PORTAL DA TRANSPARÊNCIA MUNICIPAL
<https://ciodot.fsbuoces.inf.br/transparencia/visualizar/download/21-202220118113548.pdf>
 assinado por: idUser: 161

Assautous

PODER 02 PODER EXECUTIVO						
ORGÃO 24 SECRETARIA DE EDUCACAO						
UNIDADE 24 SECRETARIA DE EDUCACAO						
Código	Especificação	F. R.	Elemento	Modalidade	Grupo	Categoria Econômica
3.0.00.00	DESPESAS CORRENTES	0.000.000				2.366.700,00
3.1.00.00	PESSOAL E ENCARGOS SOCIAIS	0.000.000			419.300,00	
3.1.90.00	APLICAÇÕES DIRETAS	0.000.000		366.800,00		
3.1.90.04	CONTRATAÇÃO POR TEMPO DETERMINADO	0.01.12	1.050,00			
	CONTRATAÇÃO POR TEMPO DETERMINADO	0.01.12	21.000,00			
	CONTRATAÇÃO POR TEMPO DETERMINADO	0.01.12	1.050,00			
	CONTRATAÇÃO POR TEMPO DETERMINADO	0.05.81	42.000,00			
	CONTRATAÇÃO POR TEMPO DETERMINADO	0.05.81	21.000,00			
	VENCIMENTOS E VANTAGENS FIXAS - PESSOAL CIVIL	0.01.12	1.050,00			
	VENCIMENTOS E VANTAGENS FIXAS - PESSOAL CIVIL	0.01.12	204.500,00			
	VENCIMENTOS E VANTAGENS FIXAS - PESSOAL CIVIL	0.01.12	1.050,00			
	OBRIGAÇÕES PATRONAIS	0.01.12	73.500,00			
	DESPESAS DE EXERCÍCIOS ANTERIORES	0.01.12	500,00			
	INDENIZAÇÕES E RESTITUIÇÕES TRABALHISTAS	0.01.12	100,00			
	APLICAÇÕES DIRETAS - INTRA-ORÇAMENTÁRIAS	0.000.000		52.500,00		
	OBRIGAÇÕES PATRONAIS	0.01.12	52.500,00			
	OUTRAS DESPESAS CORRENTES	0.000.000			1.947.400,00	
	APLICAÇÕES DIRETAS	0.000.000		1.947.400,00		
	DIÁRIAS - CIVIL	0.01.12	7.500,00			
	AUXÍLIO FINANCEIRO A ESTUDANTES	0.01.12	3.150,00			
	AUXÍLIO FINANCEIRO A ESTUDANTES	0.05.12	1.050,00			
	AUXÍLIO FARDAMENTO	0.01.12	25.000,00			
	MATERIAL DE CONSUMO	0.01.12	277.500,00			
	MATERIAL DE CONSUMO	0.01.12	1.050,00			
	MATERIAL DE CONSUMO	0.01.12	1.050,00			
	MATERIAL DE CONSUMO	0.02.81	70.500,00			
	MATERIAL DE CONSUMO	0.05.12	1.050,00			
	MATERIAL DE CONSUMO	0.05.12	10.500,00			
	MATERIAL DE CONSUMO	0.05.81	84.000,00			
	MATERIAL DE CONSUMO	0.05.81	10.500,00			
	MATERIAL DE CONSUMO	0.05.81	190.000,00			
	MATERIAL DE CONSUMO	0.05.81	73.500,00			
	MATERIAL DE CONSUMO	0.05.81	2.100,00			
	MATERIAL DE CONSUMO	0.05.81	21.000,00			
	MATERIAL, BEM OU SERVIÇO PARA DISTRIBUIÇÃO GRATUITA	0.01.00	3.000,00			
	MATERIAL, BEM OU SERVIÇO PARA DISTRIBUIÇÃO GRATUITA	0.05.12	105.000,00			
	MATERIAL, BEM OU SERVIÇO PARA DISTRIBUIÇÃO GRATUITA	0.05.81	26.250,00			
	PASSAGENS E DESPESAS COM LOCOMOÇÃO	0.01.12	2.100,00			
	SERVIÇOS DE CONSULTORIA	0.01.12	50.000,00			
	OUTROS SERVIÇOS DE TERCEIROS - PESSOA FÍSICA	0.01.12	162.500,00			
	OUTROS SERVIÇOS DE TERCEIROS - PESSOA FÍSICA	0.01.12	1.050,00			
	OUTROS SERVIÇOS DE TERCEIROS - PESSOA FÍSICA	0.01.12	1.050,00			
	OUTROS SERVIÇOS DE TERCEIROS - PESSOA FÍSICA	0.02.81	2.100,00			
	OUTROS SERVIÇOS DE TERCEIROS - PESSOA FÍSICA	0.05.12	1.050,00			
	OUTROS SERVIÇOS DE TERCEIROS - PESSOA FÍSICA	0.05.81	10.500,00			
	OUTROS SERVIÇOS DE TERCEIROS - PESSOA FÍSICA	0.05.81	2.100,00			



assinado por: idUser 161
<https://portal.datransparencia.municipal.brejao.ba.gov.br/arquivos/arquivos/21-2022/0118119548.pdf>

creautau

Código	Especificação	F.R.	Elemento	Modalidade	Grupo	Categoria Econômica
PODER	02 PODER EXECUTIVO					
ORGÃO	24 SECRETARIA DE EDUCACAO					
UNIDADE	24 SECRETARIA DE EDUCACAO					
3.3.90.36	OUTROS SERVIÇOS DE TERCEIROS - PESSOA FÍSICA	0.05.81	2.100,00			
3.3.90.36	OUTROS SERVIÇOS DE TERCEIROS - PESSOA FÍSICA	0.05.81	10.500,00			
3.3.90.36	OUTROS SERVIÇOS DE TERCEIROS - PESSOA FÍSICA	0.05.81	2.100,00			
3.3.90.39	OUTROS SERVIÇOS DE TERCEIROS - PESSOA JURÍDICA	0.01.12	463.500,00			
	OUTROS SERVIÇOS DE TERCEIROS - PESSOA JURÍDICA	0.01.12	1.050,00			
	OUTROS SERVIÇOS DE TERCEIROS - PESSOA JURÍDICA	0.01.12	1.050,00			
	OUTROS SERVIÇOS DE TERCEIROS - PESSOA JURÍDICA	0.02.81	2.100,00			
	OUTROS SERVIÇOS DE TERCEIROS - PESSOA JURÍDICA	0.05.12	1.050,00			
	OUTROS SERVIÇOS DE TERCEIROS - PESSOA JURÍDICA	0.05.81	102.000,00			
	OUTROS SERVIÇOS DE TERCEIROS - PESSOA JURÍDICA	0.05.81	10.500,00			
	OUTROS SERVIÇOS DE TERCEIROS - PESSOA JURÍDICA	0.05.81	2.100,00			
	OUTROS SERVIÇOS DE TERCEIROS - PESSOA JURÍDICA	0.05.81	167.500,00			
	OUTROS SERVIÇOS DE TERCEIROS - PESSOA JURÍDICA	0.05.81	2.100,00			
	OUTROS SERVIÇOS DE TERCEIROS - PESSOA JURÍDICA	0.05.81	2.100,00			
	DESPESAS DE EXERCÍCIOS ANTERIORES	0.01.12	31.500,00			
	DESPESAS DE CAPITAL	0.000.000				395.700,00
	INVESTIMENTOS	0.000.000			395.700,00	
	APLICAÇÕES DIRETAS	0.000.000		395.700,00		
	OBRAS E INSTALAÇÕES	0.05.12	190.500,00			
	OBRAS E INSTALAÇÕES	0.05.81	180.000,00			
	EQUIPAMENTOS E MATERIAL PERMANENTE	0.01.12	10.500,00			
	EQUIPAMENTOS E MATERIAL PERMANENTE	0.01.12	5.250,00			
	EQUIPAMENTOS E MATERIAL PERMANENTE	0.02.81	2.100,00			
	EQUIPAMENTOS E MATERIAL PERMANENTE	0.05.81	5.250,00			
	AQUISIÇÃO DE IMÓVEIS	0.01.12	2.100,00			
TOTAL						2.762.400,00



assinado por: idUser 161
<https://portal.datranspar.mec.gov.br/portal/portal/download/21-202220118113548.pdf>

Paulaus



PREFEITURA MUNICIPAL DE BREJÃO

R MELQUIADES BERNARDES, S/N - CNPJ:10131076/0001-00

Anexo 02
Page 13

Orçamento Programa - Exercício de 2022

NATUREZA DA DESPESA POR ORGÃO E UNIDADE

Lei: 959, Data: 03/11/2021

Código	Especificação	F.R.	Elemento	Modalidade	Grupo	Categoria Econômica
PODER	02 PODER EXECUTIVO					
ORGÃO	25 FUNDEB					
UNIDADE	25 FUNDEB					
3.0.00.00	DESPESAS CORRENTES	0.000.000				10.059.167,72
3.1.00.00	PESSOAL E ENCARGOS SOCIAIS	0.000.000			9.648.239,36	
3.1.90.00	APLICAÇÕES DIRETAS	0.000.000		7.882.339,36		
3.1.90.04	CONTRATAÇÃO POR TEMPO DETERMINADO	0.05.12	480.000,00			
	CONTRATAÇÃO POR TEMPO DETERMINADO	0.05.12	100,00			
	CONTRATAÇÃO POR TEMPO DETERMINADO	0.05.12	50.000,00			
	CONTRATAÇÃO POR TEMPO DETERMINADO	0.05.12	90.000,00			
	CONTRATAÇÃO POR TEMPO DETERMINADO	0.05.12	50.000,00			
	CONTRATAÇÃO POR TEMPO DETERMINADO	0.05.12	220.000,00			
	CONTRATAÇÃO POR TEMPO DETERMINADO	0.05.12	24.000,00			
	CONTRATAÇÃO POR TEMPO DETERMINADO	0.05.12	100,00			
	CONTRATAÇÃO POR TEMPO DETERMINADO	0.05.12	230.000,00			
	CONTRATAÇÃO POR TEMPO DETERMINADO	0.05.12	100,00			
	CONTRATAÇÃO POR TEMPO DETERMINADO	0.05.12	60.000,00			
	CONTRATAÇÃO POR TEMPO DETERMINADO	0.05.12	22.899,50			
	CONTRATAÇÃO POR TEMPO DETERMINADO	0.05.12	60.000,00			
	CONTRATAÇÃO POR TEMPO DETERMINADO	0.05.12	1.000,00			
	CONTRATAÇÃO POR TEMPO DETERMINADO	0.05.12	30.000,00			
	CONTRATAÇÃO POR TEMPO DETERMINADO	0.05.12	23.000,00			
	CONTRATAÇÃO POR TEMPO DETERMINADO	0.05.12	100,00			
	CONTRATAÇÃO POR TEMPO DETERMINADO	0.05.12	1.000,00			
	CONTRATAÇÃO POR TEMPO DETERMINADO	0.05.12	100,00			
	CONTRATAÇÃO POR TEMPO DETERMINADO	0.05.12	500,00			
	CONTRATAÇÃO POR TEMPO DETERMINADO	0.05.12	100,00			
	CONTRATAÇÃO POR TEMPO DETERMINADO	0.05.12	95.000,00			
	CONTRATAÇÃO POR TEMPO DETERMINADO	0.05.12	1.000,00			
	CONTRATAÇÃO POR TEMPO DETERMINADO	0.05.12	30.000,00			
	CONTRATAÇÃO POR TEMPO DETERMINADO	0.05.12	20.000,00			
	VENCIMENTOS E VANTAGENS FIXAS - PESSOAL CIVIL	0.05.12	120.000,00			
	VENCIMENTOS E VANTAGENS FIXAS - PESSOAL CIVIL	0.05.12	200.000,00			
	VENCIMENTOS E VANTAGENS FIXAS - PESSOAL CIVIL	0.05.12	193.000,00			
	VENCIMENTOS E VANTAGENS FIXAS - PESSOAL CIVIL	0.05.12	167.100,00			
	VENCIMENTOS E VANTAGENS FIXAS - PESSOAL CIVIL	0.05.12	100,00			
	VENCIMENTOS E VANTAGENS FIXAS - PESSOAL CIVIL	0.05.12	420.000,00			
	VENCIMENTOS E VANTAGENS FIXAS - PESSOAL CIVIL	0.05.12	100,00			
	VENCIMENTOS E VANTAGENS FIXAS - PESSOAL CIVIL	0.05.12	279.000,00			
	VENCIMENTOS E VANTAGENS FIXAS - PESSOAL CIVIL	0.05.12	100,00			
	VENCIMENTOS E VANTAGENS FIXAS - PESSOAL CIVIL	0.05.12	334.000,00			
	VENCIMENTOS E VANTAGENS FIXAS - PESSOAL CIVIL	0.05.12	1.100.000,00			
	VENCIMENTOS E VANTAGENS FIXAS - PESSOAL CIVIL	0.05.12	751.000,00			
	VENCIMENTOS E VANTAGENS FIXAS - PESSOAL CIVIL	0.05.12	700.000,00			
	VENCIMENTOS E VANTAGENS FIXAS - PESSOAL CIVIL	0.05.12	100,00			
	VENCIMENTOS E VANTAGENS FIXAS - PESSOAL CIVIL	0.05.12	52.000,00			
	VENCIMENTOS E VANTAGENS FIXAS - PESSOAL CIVIL	0.05.12	250.000,00			
	VENCIMENTOS E VANTAGENS FIXAS - PESSOAL CIVIL	0.05.12	50.000,00			
	VENCIMENTOS E VANTAGENS FIXAS - PESSOAL CIVIL	0.05.12	50.000,00			



PORTAL DADOS
TRANSPARENCIA MUNICIPAL
https://brasil.sites.uol.com.br/transparentencia/municipal/download/21-2022/0118113548.pdf
assinado por: idUser 161

Blauus

PODER	02 PODER EXECUTIVO	ORGÃO	25 FUNDEB	UNIDADE	25 FUNDEB	Código	Especificação	F.R.	Elemento	Modalidade	Grupo	Categoria Econômica
3.1.90.11	VENCIMENTOS E VANTAGENS FIXAS - PESSOAL CIVIL	0.05.12	30.000,00									
3.1.90.11	VENCIMENTOS E VANTAGENS FIXAS - PESSOAL CIVIL	0.05.12	100,00									
3.1.90.11	VENCIMENTOS E VANTAGENS FIXAS - PESSOAL CIVIL	0.05.12	131.600,00									
3.1.90.11	VENCIMENTOS E VANTAGENS FIXAS - PESSOAL CIVIL	0.05.12	180.000,00									
	VENCIMENTOS E VANTAGENS FIXAS - PESSOAL CIVIL	0.05.12	350.000,00									
	VENCIMENTOS E VANTAGENS FIXAS - PESSOAL CIVIL	0.05.12	330.000,00									
	VENCIMENTOS E VANTAGENS FIXAS - PESSOAL CIVIL	0.05.12	320.000,00									
	VENCIMENTOS E VANTAGENS FIXAS - PESSOAL CIVIL	0.05.12	100,00									
	OBRIGAÇÕES PATRONAIS	0.05.12	5.100,00									
	OBRIGAÇÕES PATRONAIS	0.05.12	100,00									
13	OBRIGAÇÕES PATRONAIS	0.05.12	90.000,00									
13	OBRIGAÇÕES PATRONAIS	0.05.12	12.000,00									
13	OBRIGAÇÕES PATRONAIS	0.05.12	20.000,00									
13	OBRIGAÇÕES PATRONAIS	0.05.12	10.795,30									
13	OBRIGAÇÕES PATRONAIS	0.05.12	100,00									
13	OBRIGAÇÕES PATRONAIS	0.05.12	6.000,00									
13	OBRIGAÇÕES PATRONAIS	0.05.12	100,00									
13	OBRIGAÇÕES PATRONAIS	0.05.12	50.741,93									
13	OBRIGAÇÕES PATRONAIS	0.05.12	20.000,00									
13	OBRIGAÇÕES PATRONAIS	0.05.12	100,00									
13	OBRIGAÇÕES PATRONAIS	0.05.12	500,00									
13	OBRIGAÇÕES PATRONAIS	0.05.12	5.000,00									
13	OBRIGAÇÕES PATRONAIS	0.05.12	6.500,00									
13	OBRIGAÇÕES PATRONAIS	0.05.12	5.000,00									
13	OBRIGAÇÕES PATRONAIS	0.05.12	6.000,00									
13	OBRIGAÇÕES PATRONAIS	0.05.12	500,00									
13	OBRIGAÇÕES PATRONAIS	0.05.12	15.000,00									
13	OBRIGAÇÕES PATRONAIS	0.05.12	100,00									
13	OBRIGAÇÕES PATRONAIS	0.05.12	200,00									
13	OBRIGAÇÕES PATRONAIS	0.05.12	100,00									
13	OBRIGAÇÕES PATRONAIS	0.05.12	500,00									
13	OBRIGAÇÕES PATRONAIS	0.05.12	49.000,00									
13	OBRIGAÇÕES PATRONAIS	0.05.54	32.500,00									
13	OBRIGAÇÕES PATRONAIS	0.05.54	38.000,00									
16	OUTRAS DESPESAS VARIÁVEIS - PESSOAL CIVIL	0.05.12	500,00									
16	OUTRAS DESPESAS VARIÁVEIS - PESSOAL CIVIL	0.05.12	100,00									
16	OUTRAS DESPESAS VARIÁVEIS - PESSOAL CIVIL	0.05.12	500,00									
16	OUTRAS DESPESAS VARIÁVEIS - PESSOAL CIVIL	0.05.12	100,00									
16	OUTRAS DESPESAS VARIÁVEIS - PESSOAL CIVIL	0.05.12	300,00									
16	OUTRAS DESPESAS VARIÁVEIS - PESSOAL CIVIL	0.05.12	500,00									
16	OUTRAS DESPESAS VARIÁVEIS - PESSOAL CIVIL	0.05.12	100,00									
16	OUTRAS DESPESAS VARIÁVEIS - PESSOAL CIVIL	0.05.12	500,00									
16	OUTRAS DESPESAS VARIÁVEIS - PESSOAL CIVIL	0.05.12	200,00									
16	OUTRAS DESPESAS VARIÁVEIS - PESSOAL CIVIL	0.05.12	100,00									
16	OUTRAS DESPESAS VARIÁVEIS - PESSOAL CIVIL	0.05.12	100,00									
16	OUTRAS DESPESAS VARIÁVEIS - PESSOAL CIVIL	0.05.12	100,00									



assinado por: idUser 161

PORTAL DA TRANSPARÊNCIA FISCAL MUNICIPAL
<https://transparencia.municipal.damiltonad21-20220418113548.pdf>

Blanton

PODER		02 PODER EXECUTIVO				
ORGÃO		25 FUNDEB				
UNIDADE		25 FUNDEB				
Código	Especificação	F.R.	Elemento	Modalidade	Grupo	Categoria Econômica
3.1.90.16	OUTRAS DESPESAS VARIÁVEIS - PESSOAL CIVIL	0.05.12	500,00			
3.1.90.16	OUTRAS DESPESAS VARIÁVEIS - PESSOAL CIVIL	0.05.12	200,00			
3.1.90.16	OUTRAS DESPESAS VARIÁVEIS - PESSOAL CIVIL	0.05.12	500,00			
3.1.90.16	OUTRAS DESPESAS VARIÁVEIS - PESSOAL CIVIL	0.05.12	100,00			
3.1.90.16	OUTRAS DESPESAS VARIÁVEIS - PESSOAL CIVIL	0.05.12	500,00			
3.1.90.16	OUTRAS DESPESAS VARIÁVEIS - PESSOAL CIVIL	0.05.12	500,00			
3.1.90.16	OUTRAS DESPESAS VARIÁVEIS - PESSOAL CIVIL	0.05.12	500,00			
3.1.90.16	INDENIZAÇÕES E RESTITUIÇÕES TRABALHISTAS	0.05.12	218,93			
3.1.90.16	INDENIZAÇÕES E RESTITUIÇÕES TRABALHISTAS	0.05.12	463,80			
3.1.90.16	INDENIZAÇÕES E RESTITUIÇÕES TRABALHISTAS	0.05.12	322,01			
3.1.90.16	INDENIZAÇÕES E RESTITUIÇÕES TRABALHISTAS	0.05.12	100,00			
3.1.90.16	INDENIZAÇÕES E RESTITUIÇÕES TRABALHISTAS	0.05.12	357,57			
3.1.90.16	INDENIZAÇÕES E RESTITUIÇÕES TRABALHISTAS	0.05.12	100,00			
3.1.90.16	INDENIZAÇÕES E RESTITUIÇÕES TRABALHISTAS	0.05.12	100,00			
3.1.90.16	INDENIZAÇÕES E RESTITUIÇÕES TRABALHISTAS	0.05.12	203,69			
3.1.90.16	INDENIZAÇÕES E RESTITUIÇÕES TRABALHISTAS	0.05.12	246,58			
3.1.90.16	INDENIZAÇÕES E RESTITUIÇÕES TRABALHISTAS	0.05.12	165,10			
3.1.90.16	INDENIZAÇÕES E RESTITUIÇÕES TRABALHISTAS	0.05.12	514,67			
3.1.90.16	INDENIZAÇÕES E RESTITUIÇÕES TRABALHISTAS	0.05.12	100,00			
3.1.90.16	INDENIZAÇÕES E RESTITUIÇÕES TRABALHISTAS	0.05.12	100,00			
3.1.90.16	INDENIZAÇÕES E RESTITUIÇÕES TRABALHISTAS	0.05.12	373,01			
3.1.90.16	INDENIZAÇÕES E RESTITUIÇÕES TRABALHISTAS	0.05.12	177,10			
3.1.90.16	INDENIZAÇÕES E RESTITUIÇÕES TRABALHISTAS	0.05.12	127,90			
3.1.90.16	INDENIZAÇÕES E RESTITUIÇÕES TRABALHISTAS	0.05.12	483,70			
3.1.90.16	INDENIZAÇÕES E RESTITUIÇÕES TRABALHISTAS	0.05.12	195,15			
3.1.90.16	INDENIZAÇÕES E RESTITUIÇÕES TRABALHISTAS	0.05.12	100,00			
3.1.90.16	INDENIZAÇÕES E RESTITUIÇÕES TRABALHISTAS	0.05.12	175,11			
3.1.90.16	INDENIZAÇÕES E RESTITUIÇÕES TRABALHISTAS	0.05.12	413,06			
3.1.90.16	INDENIZAÇÕES E RESTITUIÇÕES TRABALHISTAS	0.05.12	165,25			
3.1.90.00	APLICAÇÕES DIRETAS- INTRA-ORÇAMENTÁRIAS	0.000.000				
3.1.91.13	OBRIGAÇÕES PATRONAIS	0.05.12	30.000,00		1.765.900,00	
3.1.91.13	OBRIGAÇÕES PATRONAIS	0.05.12	50.000,00			
3.1.91.13	OBRIGAÇÕES PATRONAIS	0.05.12	45.000,00			
3.1.91.13	OBRIGAÇÕES PATRONAIS	0.05.12	62.100,00			
3.1.91.13	OBRIGAÇÕES PATRONAIS	0.05.12	100,00			
3.1.91.13	OBRIGAÇÕES PATRONAIS	0.05.12	130.000,00			
3.1.91.13	OBRIGAÇÕES PATRONAIS	0.05.12	100,00			
3.1.91.13	OBRIGAÇÕES PATRONAIS	0.05.12	110.000,00			
3.1.91.13	OBRIGAÇÕES PATRONAIS	0.05.12	100,00			
3.1.91.13	OBRIGAÇÕES PATRONAIS	0.05.12	268.000,00			
3.1.91.13	OBRIGAÇÕES PATRONAIS	0.05.12	170.000,00			
3.1.91.13	OBRIGAÇÕES PATRONAIS	0.05.12	100,00			
3.1.91.13	OBRIGAÇÕES PATRONAIS	0.05.12	97.500,00			
3.1.91.13	OBRIGAÇÕES PATRONAIS	0.05.12	100,00			
3.1.91.13	OBRIGAÇÕES PATRONAIS	0.05.12	25.000,00			
3.1.91.13	OBRIGAÇÕES PATRONAIS	0.05.12	130.000,00			



assinado por: idUser:161

<https://cricanditi-solucoes.inf.br/rensepar/encalMunipal/qpwpjloqd/21-20220113113528.pdf>
 POR TAL DA TRANSFERÊNCIA DE FUNDO PÚBLICO

Abelardo

PODER 02 PODER EXECUTIVO ORGÃO 25 FUNDEB UNIDADE 25 FUNDEB						
Código	Especificação	F.R.	Elemento	Modalidade	Grupo	Categoria Econômica
3.1.91.13	OBRIGAÇÕES PATRONAIS	0.05.12	35.000,00			
3.1.91.13	OBRIGAÇÕES PATRONAIS	0.05.12	160.000,00			
3.1.91.13	OBRIGAÇÕES PATRONAIS	0.05.12	115.000,00			
3.1.91.13	OBRIGAÇÕES PATRONAIS	0.05.12	100,00			
	OBRIGAÇÕES PATRONAIS	0.05.12	20.000,00			
	OBRIGAÇÕES PATRONAIS	0.05.12	10.000,00			
	OBRIGAÇÕES PATRONAIS	0.05.12	12.000,00			
	OBRIGAÇÕES PATRONAIS	0.05.12	7.700,00			
	OBRIGAÇÕES PATRONAIS	0.05.69	250.000,00			
	OBRIGAÇÕES PATRONAIS	0.05.69	38.000,00			
3.3.00.00	OUTRAS DESPESAS CORRENTES	0.000.000			410.928,36	
	APLICAÇÕES DIRETAS	0.000.000		410.928,36		
3.3.90.14	DIÁRIAS - CIVIL	0.05.12	100,00			
3.3.90.14	DIÁRIAS - CIVIL	0.05.12	628,36			
3.3.90.14	DIÁRIAS - CIVIL	0.05.12	500,00			
3.3.90.14	DIÁRIAS - CIVIL	0.05.12	500,00			
3.3.90.14	DIÁRIAS - CIVIL	0.05.12	500,00			
3.3.90.14	DIÁRIAS - CIVIL	0.05.12	1.000,00			
3.3.90.14	DIÁRIAS - CIVIL	0.05.12	10.000,00			
3.3.90.14	DIÁRIAS - CIVIL	0.05.12	1.000,00			
3.3.90.14	DIÁRIAS - CIVIL	0.05.12	100,00			
3.3.90.14	DIÁRIAS - CIVIL	0.05.12	500,00			
3.3.90.14	DIÁRIAS - CIVIL	0.05.12	5.000,00			
3.3.90.14	DIÁRIAS - CIVIL	0.05.12	5.000,00			
3.3.90.14	DIÁRIAS - CIVIL	0.05.12	100,00			
3.3.90.30	MATERIAL DE CONSUMO	0.05.12	100,00			
3.3.90.30	MATERIAL DE CONSUMO	0.05.12	7.000,00			
3.3.90.30	MATERIAL DE CONSUMO	0.05.12	5.000,00			
3.3.90.30	MATERIAL DE CONSUMO	0.05.12	15.000,00			
3.3.90.30	MATERIAL DE CONSUMO	0.05.12	10.000,00			
3.3.90.30	MATERIAL DE CONSUMO	0.05.12	1.000,00			
3.3.90.30	MATERIAL DE CONSUMO	0.05.12	9.000,00			
3.3.90.30	MATERIAL DE CONSUMO	0.05.12	100,00			
3.3.90.30	MATERIAL DE CONSUMO	0.05.12	7.000,00			
3.3.90.30	MATERIAL DE CONSUMO	0.05.12	100,00			
3.3.90.30	MATERIAL DE CONSUMO	0.05.12	40.000,00			
3.3.90.30	MATERIAL DE CONSUMO	0.05.12	10.000,00			
3.3.90.30	MATERIAL DE CONSUMO	0.05.12	18.000,00			
3.3.90.33	PASSAGENS E DESPESAS COM LOCOMOÇÃO	0.05.12	500,00			
3.3.90.33	PASSAGENS E DESPESAS COM LOCOMOÇÃO	0.05.12	500,00			
3.3.90.33	PASSAGENS E DESPESAS COM LOCOMOÇÃO	0.05.12	500,00			
3.3.90.33	PASSAGENS E DESPESAS COM LOCOMOÇÃO	0.05.12	500,00			
3.3.90.33	PASSAGENS E DESPESAS COM LOCOMOÇÃO	0.05.12	500,00			
3.3.90.33	PASSAGENS E DESPESAS COM LOCOMOÇÃO	0.05.12	500,00			
3.3.90.33	PASSAGENS E DESPESAS COM LOCOMOÇÃO	0.05.12	1.000,00			
3.3.90.33	PASSAGENS E DESPESAS COM LOCOMOÇÃO	0.05.12	500,00			



PORTAL DA TRANSPARÊNCIA MUNICIPAL
<https://cloud.ifsc.gov.br/transparencia/municipio/portal/2022011813548.ppt>
 assinado por: idUser 161

Chantons

Orçamento Programa - Exercício de 2022
NATUREZA DA DESPESA POR ORGÃO E UNIDADE

Lei: 959, Data: 03/11/2021

Código	Especificação	F. R.	Elemento	Modalidade	Grupo	Categoria Econômica
PODER	02 PODER EXECUTIVO					
ORGÃO	25 FUNDEB					
UNIDADE	25 FUNDEB					
3.3.90.33	PASSAGENS E DESPESAS COM LOCOMOÇÃO	0.05.12	100,00			
3.3.90.33	PASSAGENS E DESPESAS COM LOCOMOÇÃO	0.05.12	500,00			
3.3.90.33	PASSAGENS E DESPESAS COM LOCOMOÇÃO	0.05.12	100,00			
3.3.90.33	PASSAGENS E DESPESAS COM LOCOMOÇÃO	0.05.12	200,00			
	OUTROS SERVIÇOS DE TERCEIROS - PESSOA FÍSICA	0.05.12	500,00			
	OUTROS SERVIÇOS DE TERCEIROS - PESSOA FÍSICA	0.05.12	1.000,00			
	OUTROS SERVIÇOS DE TERCEIROS - PESSOA FÍSICA	0.05.12	5.000,00			
	OUTROS SERVIÇOS DE TERCEIROS - PESSOA FÍSICA	0.05.12	1.500,00			
	OUTROS SERVIÇOS DE TERCEIROS - PESSOA FÍSICA	0.05.12	100,00			
	OUTROS SERVIÇOS DE TERCEIROS - PESSOA FÍSICA	0.05.12	500,00			
	OUTROS SERVIÇOS DE TERCEIROS - PESSOA FÍSICA	0.05.12	100,00			
	OUTROS SERVIÇOS DE TERCEIROS - PESSOA FÍSICA	0.05.12	500,00			
	OUTROS SERVIÇOS DE TERCEIROS - PESSOA FÍSICA	0.05.12	15.000,00			
	OUTROS SERVIÇOS DE TERCEIROS - PESSOA FÍSICA	0.05.12	500,00			
	OUTROS SERVIÇOS DE TERCEIROS - PESSOA FÍSICA	0.05.12	3.500,00			
	OUTROS SERVIÇOS DE TERCEIROS - PESSOA FÍSICA	0.05.12	1.000,00			
	OUTROS SERVIÇOS DE TERCEIROS - PESSOA JURÍDICA	0.05.12	7.000,00			
	OUTROS SERVIÇOS DE TERCEIROS - PESSOA JURÍDICA	0.05.12	5.000,00			
	OUTROS SERVIÇOS DE TERCEIROS - PESSOA JURÍDICA	0.05.12	100,00			
	OUTROS SERVIÇOS DE TERCEIROS - PESSOA JURÍDICA	0.05.12	100,00			
	OUTROS SERVIÇOS DE TERCEIROS - PESSOA JURÍDICA	0.05.12	10.000,00			
	OUTROS SERVIÇOS DE TERCEIROS - PESSOA JURÍDICA	0.05.12	8.000,00			
	OUTROS SERVIÇOS DE TERCEIROS - PESSOA JURÍDICA	0.05.12	65.000,00			
	OUTROS SERVIÇOS DE TERCEIROS - PESSOA JURÍDICA	0.05.12	6.000,00			
	OUTROS SERVIÇOS DE TERCEIROS - PESSOA JURÍDICA	0.05.12	100,00			
	OUTROS SERVIÇOS DE TERCEIROS - PESSOA JURÍDICA	0.05.12	5.000,00			
	OUTROS SERVIÇOS DE TERCEIROS - PESSOA JURÍDICA	0.05.12	45.500,00			
	OUTROS SERVIÇOS DE TERCEIROS - PESSOA JURÍDICA	0.05.12	68.000,00			
	OUTROS SERVIÇOS DE TERCEIROS - PESSOA JURÍDICA	0.05.12	1.000,00			
	DESPESAS DE EXERCÍCIOS ANTERIORES	0.05.12	100,00			
	DESPESAS DE EXERCÍCIOS ANTERIORES	0.05.12	500,00			
	DESPESAS DE EXERCÍCIOS ANTERIORES	0.05.12	100,00			
	DESPESAS DE EXERCÍCIOS ANTERIORES	0.05.12	500,00			
	DESPESAS DE EXERCÍCIOS ANTERIORES	0.05.12	500,00			
	DESPESAS DE EXERCÍCIOS ANTERIORES	0.05.12	500,00			
	DESPESAS DE EXERCÍCIOS ANTERIORES	0.05.12	500,00			
	DESPESAS DE EXERCÍCIOS ANTERIORES	0.05.12	5.000,00			
	DESPESAS DE EXERCÍCIOS ANTERIORES	0.05.12	500,00			
4.0.00.00	DESPESAS DE CAPITAL	0.000.000				12.800,00
4.4.00.00	INVESTIMENTOS	0.000.000				
4.4.90.00	APLICAÇÕES DIRETAS	0.000.000			12.800,00	
4.4.90.52	EQUIPAMENTOS E MATERIAL PERMANENTE	0.05.12	500,00			
4.4.90.52	EQUIPAMENTOS E MATERIAL PERMANENTE	0.05.12	100,00			
4.4.90.52	EQUIPAMENTOS E MATERIAL PERMANENTE	0.05.12	500,00			
4.4.90.52	EQUIPAMENTOS E MATERIAL PERMANENTE	0.05.12	500,00			



PORTAL DA TRANSPARÊNCIA MUNICIPAL
<https://portal.transparencia.municipal.gov.br/portal/21-2022/0418-13848.pdf>
 assinado por: idUser: 161

Handwritten signature



PREFEITURA MUNICIPAL DE BREJÃO

R MELQUIADES BERNARDES, S/N - CNPJ:10131076/0001-00

Orçamento Programa - Exercício de 2022

NATUREZA DA DESPESA POR ORGÃO E UNIDADE

Anexo 02
Page 18

Lei: 959, Data: 03/11/2021

Código	Especificação	F.R.	Elemento	Modalidade	Grupo	Categoria Econômica
PODER	02 PODER EXECUTIVO					
ORGÃO	25 FUNDEB					
UNIDADE	25 FUNDEB					
4.4.90.52	EQUIPAMENTOS E MATERIAL PERMANENTE	0.05.12	100,00			
4.4.90.52	EQUIPAMENTOS E MATERIAL PERMANENTE	0.05.12	500,00			
4.4.90.52	EQUIPAMENTOS E MATERIAL PERMANENTE	0.05.12	500,00			
4.4.90.52	EQUIPAMENTOS E MATERIAL PERMANENTE	0.05.12	500,00			
	EQUIPAMENTOS E MATERIAL PERMANENTE	0.05.12	1.000,00			
	EQUIPAMENTOS E MATERIAL PERMANENTE	0.05.12	5.500,00			
	EQUIPAMENTOS E MATERIAL PERMANENTE	0.05.12	3.000,00			
	EQUIPAMENTOS E MATERIAL PERMANENTE	0.05.12	100,00			
						10.071.967,72



PORTAL DA TRANSPARENCIA MUNICIPAL
<https://cloud.it-solucoes.inf.br/transparenciaMunicipal/download/21-20220118113548.pdf>
assinado por: idUser 161

Altaurus

Código	Especificação	F.R.	Elemento	Modalidade	Grupo	Categoria Econômica
PODER	02 PODER EXECUTIVO					
ORGÃO	26 SECRETARIA DE AGRICULTURA, PECUARIA E ABASTECIMENTO					
UNIDADE	26 SECRETARIA DE AGRICULTURA, PECUARIA E ABASTECIMENTO					
3.0.00.00	DESPESAS CORRENTES	0.000.000				642.150,00
3.1.00.00	PESSOAL E ENCARGOS SOCIAIS	0.000.000			155.500,00	
3.1.90.00	APLICAÇÕES DIRETAS	0.000.000		155.500,00		
3.1.90.04	CONTRATAÇÃO POR TEMPO DETERMINADO	0.01.00	40.500,00			
	VENCIMENTOS E VANTAGENS FIXAS - PESSOAL CIVIL	0.01.00	115.000,00			
	OUTRAS DESPESAS CORRENTES	0.000.000			486.650,00	
	APLICAÇÕES DIRETAS	0.000.000		486.650,00		
	DIÁRIAS - CIVIL	0.01.00	21.000,00			
	MATERIAL DE CONSUMO	0.01.00	206.300,00			
	MATERIAL, BEM OU SERVIÇO PARA DISTRIBUIÇÃO GRATUITA	0.01.00	28.600,00			
	OUTROS SERVIÇOS DE TERCEIROS - PESSOA FÍSICA	0.01.00	67.200,00			
	OUTROS SERVIÇOS DE TERCEIROS - PESSOA JURÍDICA	0.01.00	161.450,00			
	DESPESAS DE EXERCÍCIOS ANTERIORES	0.01.00	2.100,00			
	DESPESAS DE CAPITAL	0.000.000				1.219.850,00
	INVESTIMENTOS	0.000.000			1.219.850,00	
	APLICAÇÕES DIRETAS	0.000.000		1.219.850,00		
	OBRAS E INSTALAÇÕES	0.01.00	57.100,00			
	OBRAS E INSTALAÇÕES	0.05.03	1.105.000,00			
	EQUIPAMENTOS E MATERIAL PERMANENTE	0.01.00	57.750,00			
T A L						1.862.000,00



OBoutary

Código	Especificação	F.R.	Elemento	Modalidade	Grupo	Categoria Econômica
PODER	02 PODER EXECUTIVO					
ORGÃO	27 SECRETARIA DE VIACAO, OBRAS E SERVICOS URBANOS					
UNIDADE	27 SECRETARIA DE VIACAO, OBRAS E SERVICOS URBANOS					
3.0.00.00	DESPESAS CORRENTES	0.000.000				2.101.976,23
3.1.00.00	PESSOAL E ENCARGOS SOCIAIS	0.000.000			1.001.476,23	
3.1.90.00	APLICAÇÕES DIRETAS	0.000.000		1.001.476,23		
3.1.90.04	CONTRATAÇÃO POR TEMPO DETERMINADO	0.01.00	279.500,00			
	VENCIMENTOS E VANTAGENS FIXAS - PESSOAL CIVIL	0.01.00	720.826,23			
	OUTRAS DESPESAS VARIÁVEIS - PESSOAL CIVIL	0.01.00	1.150,00			
	OUTRAS DESPESAS CORRENTES	0.000.000			1.100.500,00	
	APLICAÇÕES DIRETAS	0.000.000		1.100.500,00		
	DIÁRIAS - CIVIL	0.01.00	10.500,00			
	MATERIAL DE CONSUMO	0.01.00	186.350,00			
3.1.90.36	OUTROS SERVIÇOS DE TERCEIROS - PESSOA FÍSICA	0.01.00	81.850,00			
3.1.90.37	LOCAÇÃO DE MÃO-DE-OBRA	0.01.00	6.500,00			
3.1.90.39	OUTROS SERVIÇOS DE TERCEIROS - PESSOA JURÍDICA	0.01.00	812.150,00			
3.1.90.92	DESPESAS DE EXERCÍCIOS ANTERIORES	0.01.00	3.150,00			
3.3.00.00	DESPESAS DE CAPITAL	0.000.000				495.500,00
3.3.00.00	INVESTIMENTOS	0.000.000			495.500,00	
3.3.00.00	APLICAÇÕES DIRETAS	0.000.000		495.500,00		
3.3.00.51	OBRAS E INSTALAÇÕES	0.01.00	458.750,00			
3.3.00.52	EQUIPAMENTOS E MATERIAL PERMANENTE	0.01.00	10.500,00			
3.3.00.61	AQUISIÇÃO DE IMÓVEIS	0.01.00	21.000,00			
3.3.00.93	INDENIZAÇÕES E RESTITUIÇÕES	0.01.00	5.250,00			
T A L						2.597.476,23



Paula

**PREFEITURA MUNICIPAL DE BREJÃO**

R MELQUIADES BERNARDES, S/N - CNPJ:10131076/0001-00

Anexo 02

Page 21

Orçamento Programa - Exercício de 2022

NATUREZA DA DESPESA POR ORGÃO E UNIDADE

Lei: 959, Data: 03/11/2021

Código	Especificação	F.R.	Elemento	Modalidade	Grupo	Categoria Econômica
PODER	02 PODER EXECUTIVO					
ORGÃO	29 SECRETARIA DE TRANSPORTE					
UNIDADE	29 SECRETARIA DE TRANSPORTE					
3.0.00.00	DESPESAS CORRENTES	0.000.000				257.045,20
3.1.00.00	PESSOAL E ENCARGOS SOCIAIS	0.000.000			191.945,20	
3.1.90.00	APLICAÇÕES DIRETAS	0.000.000		191.945,20		
3.1.90.04	CONTRATAÇÃO POR TEMPO DETERMINADO	0.01.00	118.445,20			
	VENCIMENTOS E VANTAGENS FIXAS - PESSOAL CIVIL	0.01.00	73.500,00			
	OUTRAS DESPESAS CORRENTES	0.000.000			65.100,00	
	APLICAÇÕES DIRETAS	0.000.000		65.100,00		
	DIÁRIAS - CIVIL	0.01.00	12.600,00			
	MATERIAL DE CONSUMO	0.01.00	21.000,00			
	OUTROS SERVIÇOS DE TERCEIROS - PESSOA FÍSICA	0.01.00	10.500,00			
	OUTROS SERVIÇOS DE TERCEIROS - PESSOA JURÍDICA	0.01.00	21.000,00			
	DESPESAS DE CAPITAL	0.000.000				15.750,00
	INVESTIMENTOS	0.000.000			15.750,00	
	APLICAÇÕES DIRETAS	0.000.000		15.750,00		
	OBRAS E INSTALAÇÕES	0.01.00	5.250,00			
	EQUIPAMENTOS E MATERIAL PERMANENTE	0.01.00	10.500,00			
TOTAL						272.795,20



PORTAL DA TRANSPARENCIA MUNICIPAL
https://portaltransparencia.mpbrejo.com.br/transparencia/Municipal/download/21-20220118113548.pdf
assinado por: idUser 161

Prattaus

NATUREZA DA DESPESA POR ORGÃO E UNIDADE

Lei: 959, Data: 03/11/2021

Código	Especificação	F.R.	Elemento	Modalidade	Grupo	Categoria Econômica
PODER	02 PODER EXECUTIVO					
ORGÃO	30 SECRETARIA DE CULTURA, ESPORTE, TURISMO E LAZER					
UNIDADE	30 SECRETARIA DE CULTURA, ESPORTE, TURISMO E LAZER					
3.0.00.00	DESPESAS CORRENTES	0.000.000				
3.1.00.00	PESSOAL E ENCARGOS SOCIAIS	0.000.000			99.300,00	610.250,00
3.1.90.00	APLICAÇÕES DIRETAS	0.000.000				
3.1.90.04	CONTRATAÇÃO POR TEMPO DETERMINADO	0.01.00	39.150,00		99.300,00	
	VENCIMENTOS E VANTAGENS FIXAS - PESSOAL CIVIL	0.01.00	60.150,00			
	OUTRAS DESPESAS CORRENTES	0.000.000				
	APLICAÇÕES DIRETAS	0.000.000			510.950,00	
	DIÁRIAS - CIVIL	0.01.00	1.050,00		510.950,00	
	MATERIAL DE CONSUMO	0.01.00	73.150,00			
	PREMIAÇÕES CULTURAIS, ARTÍSTICAS, CIENTÍFICAS, DESPORTIVAS E	0.01.00	10.500,00			
	MATERIAL, BEM OU SERVIÇO PARA DISTRIBUIÇÃO GRATUITA	0.01.00	5.250,00			
	PASSAGENS E DESPESAS COM LOCOMOÇÃO	0.01.00	1.250,00			
	OUTROS SERVIÇOS DE TERCEIROS - PESSOA FÍSICA	0.01.00	87.750,00			
	OUTROS SERVIÇOS DE TERCEIROS - PESSOA JURÍDICA	0.01.00	332.000,00			
	DESPESAS DE CAPITAL	0.000.000				
	INVESTIMENTOS	0.000.000				68.250,00
	APLICAÇÕES DIRETAS	0.000.000			68.250,00	
	OBRAS E INSTALAÇÕES	0.01.00	52.500,00		68.250,00	
	EQUIPAMENTOS E MATERIAL PERMANENTE	0.01.00	15.750,00			
TAL						678.500,00
TOTAL GERAL						37.500.000,00



PORTAL DA TRANSPARÊNCIA MUNICIPAL
<https://portal.transparencia.municipal/download/21-20220118113548.pdf>
 assinado por: idUser:161

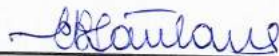

ELISABETH BARROS DE SANTANA
PREFEITA
054.926.744-12



PREFEITURA MUNICIPAL DE BREJÃO

R MELQUIADES BERNARDES, S/N - CNPJ:10131076/0001-00

Orçamento Programa - Exercício de 2022

Anexo 06

Page 1

Lei: 959, Data: 03/11/2021

PROGRAMA DE TRABALHO

(Inc.II, § 2º, Art.2º)

01 PODER LEGISLATIVO

11 CAMARA MUNICIPAL

Código	Especificação	Operação Especial	Projetos	Atividades	Total
01	Legislativa			1.040.750,00	1.040.750,00
01	031 Ação Legislativa			1.040.750,00	1.040.750,00
01	031 0101 LEGISLATIVO MUNICIPAL			1.040.750,00	1.040.750,00
01.031.0101.2001.0000	MANUTENCAO DO LEGISLATIVO MUNICIPAL			521.000,00	521.000,00
11.0101.2002.0000	SUBSIDIOS DOS VEREADORES			493.500,00	493.500,00
11.0101.2003.0000	MANUTENCAO DAS ATIVIDADES DE CERIMONIAL			17.850,00	17.850,00
11.0101.2004.0000	DIVIDAS POR SENTENCAS JUDICIAIS			3.150,00	3.150,00
11.0101.2005.0000	PARCELAMENTO DA DIVIDA DO INSS			5.250,00	5.250,00
TOTAL		0,00	0,00	1.040.750,00	1.040.750,00



PORTAL DA TRANSPARENCIA MUNICIPAL
<https://cloud.it-solucoes.inf.br/transparenciaMunicipal/download/21-20220118113548.pdf>
assinado por: idUser 161



PREFEITURA MUNICIPAL DE BREJÃO

R MELQUIADES BERNARDES, S/N - CNPJ:10131076/0001-00

Orçamento Programa - Exercício de 2022

Anexo 06

Page 2

Lei: 959, Data: 03/11/2021

PROGRAMA DE TRABALHO

(Inc.II, § 2º, Art.2º)

02 PODER EXECUTIVO

02 FUPREB - FUNDO DE PREVIDENCIA DO MUNICIPIO DE BREJAO

Código	Especificação	Operação Especial	Projetos	Atividades	Total
09	Previdência Social		42.000,00	2.825.050,00	2.867.050,00
09	272	Previdência do Regime Estatutário	42.000,00	2.825.050,00	2.867.050,00
09	272	0901 GESTAO PREVIDENCIARIA	42.000,00	2.825.050,00	2.867.050,00
09.272.0901.1096.0000	EDIFICACOES DA PREVIDENCIA		42.000,00		42.000,00
72.0901.2140.0000	FUPREB - MANUTENCAO DAS ATIVIDADES ADMINISTRATIVAS DO FUPREB			449.950,00	449.950,00
72.0901.2141.0000	ENCARGOS COM INATIVOS E PENSIONISTAS			2.363.550,00	2.363.550,00
72.0901.2142.0000	BENEFICIOS A ASSEGURADOS			11.550,00	11.550,00
TOTAL		0,00	42.000,00	2.825.050,00	2.867.050,00



Carla Santos



PREFEITURA MUNICIPAL DE BREJÃO

R MELQUIADES BERNARDES, S/N - CNPJ:10131076/0001-00

Orçamento Programa - Exercício de 2022

Anexo 06

Page 3

Lei: 959, Data: 03/11/2021

PROGRAMA DE TRABALHO

(Inc.II, § 2º, Art.2º)

02 PODER EXECUTIVO

03 FMS - FUNDO MUNICIPAL DE SAUDE DE BREJAO

Código	Especificação	Operação Especial	Projetos	Atividades	Total
10	Saúde		944.500,00	7.341.260,85	8.285.760,85
10	122 Administração Geral		77.500,00	3.166.300,00	3.243.800,00
10	122 1001 PROMOÇÃO A SAÚDE DE QUALIDADE			80.300,00	80.300,00
10.122.1001.2260.0000	COVID-19 ENFRENTAMENTO DA EMERGENCIA DE SAUDE NACIONAL CRED EXTRAORDINARIO			80.300,00	80.300,00
122 1002	SUORTE AO SERVICO DE SAUDE		77.500,00	3.086.000,00	3.163.500,00
2.1002.1062.0000	AMPLIACAO DA ESTRUTURA FISICA DA SAUDE		45.000,00		45.000,00
2.1002.1063.0000	SUS - AQUISICAO DE EQUIPAMENTOS, MAQUINAS E VEICULOS PARA SAUDE		32.500,00		32.500,00
2.1002.2090.0000	GESTAO ADMINISTRATIVA E QUALIFICACAO DO SUS			3.065.000,00	3.065.000,00
10.122.1002.2091.0000	DISTRIBUICAO DE MATERIAL DIVERSOS A PESOAS COM NECESSIDADES ESPECIAIS			19.000,00	19.000,00
10.122.1002.2092.0000	MANUTENCAO DO CONSELHO DE SAUDE			2.000,00	2.000,00
10	123 Administração Financeira			500,00	500,00
10	123 1004 GESTÃO DOS SERVIÇOS DE SAÚDE			500,00	500,00
10.123.1004.2018.0000	OBRIGACOES TRIBUTARIAS E CONTRIBUICOES SOCIAIS			500,00	500,00
10	301 Atenção Básica		488.000,00	2.241.610,85	2.729.610,85
10	301 0000 ENCARGOS PUBLICOS DIVERSOS			5.000,00	5.000,00
10.301.0000.2095.0000	PAB - MANUTENCAO DA ATENCAO BASICA			5.000,00	5.000,00



PORTAL DA TRANSPARENCIA MUNICIPAL
https://cloud.it-solucoes.inf.br/transparenciaMunicipal/download/21-20220118113548.pdf
assinado por: idUser 161

PROGRAMA DE TRABALHO

(Inc.II, § 2º, Art.2º)

02 PODER EXECUTIVO

03 FMS - FUNDO MUNICIPAL DE SAUDE DE BREJAO

Código	Especificação	Operação Especial	Projetos	Atividades	T o t a l
10 301 1001	PROMOCAO A SAUDE DE QUALIDADE		488.000,00	2.236.610,85	2.724.610,85
10.301.1001.1064.0000	ATENCAO BASICA - AQUISICAO DE EQUIPAMENTOS		26.000,00		26.000,00
10.301.1001.1065.0000	ATENCA BASICA - EXECUCAO DE OBRAS EM IMOVEIS VINCULADOS		97.000,00		97.000,00
10.301.1001.1069.0000	ACADEMIA DA SAUDE - IMPLANTACAO		35.000,00		35.000,00
.1001.1097.0000	PAB - AQUISICAO DE MOVEIS , MAQUINAS E EQUIPAMENTOS DIVERSOS		220.000,00		220.000,00
.1001.1098.0000	PAB - OBRAS E INSTALACOES		110.000,00		110.000,00
.1001.2093.0000	MANUTENCAO DA ACADEMIA DA SAUDE			7.710,85	7.710,85
.1001.2094.0000	PACS - PROGRAMA AGENTE COMUNITARIO DE SAUDE			624.000,00	624.000,00
0.301.1001.2095.0000	PAB - MANUTENCAO DA ATENCAO BASICA			413.500,00	413.500,00
0.301.1001.2096.0000	PSF - MANUTENCAO DAS ACOES DO PSF			321.000,00	321.000,00
0.301.1001.2097.0000	SAUDE BUCAL - MANUTENCAO DAS ACOES DO PROGRAMA SAUDE BUCAL			181.050,00	181.050,00
0.301.1001.2098.0000	NASF - MANUTENCAO DO NUCLEO DE APOIO A SAUDE DA FAMILIA			251.500,00	251.500,00
0.301.1001.2148.0000	PSE - MANUTENCAO DO PROGRAMA SAUDE NA ESCOLA			16.800,00	16.800,00
0.301.1001.2150.0000	S. MULHER - MANUTENCAO DO PROGRAMA SAUDE DA MULHER			16.800,00	16.800,00
0.301.1001.2158.0000	PMAQ - MANUTENÇÃO DAS ACOES			383.250,00	383.250,00
0.301.1001.2252.0000	S. HOMEM - MANUTENCAO DO PROGRAMA SAUDE DO HOMEM			11.550,00	11.550,00
0.301.1001.2253.0000	S. IDOSO - MANUTENCAO DO PROGRAMA SAUDE DO IDOSO			3.150,00	3.150,00
0.301.1001.2255.0000	S. CRIANCA - MANUTENCAO DO PROGRAMA SAUDE DA CRIANCA			3.150,00	3.150,00
10.301.1001.2256.0000	S. ADOLESCENTE - MANUTENCAO DO PROGRAMA SAUDE DO ADOLESCENTE			3.150,00	3.150,00
10 302	Assistência Hospitalar e Ambulatorial		325.500,00	1.539.850,00	1.865.350,00
10 302 1001	PROMOCAO A SAUDE DE QUALIDADE		325.500,00	1.419.100,00	1.744.600,00
10.302.1001.1070.0000	MAC - AQUISICAO EQUIP MEDIA E ALTA COMPLEXIDADE HOSPITALAR E AMBULATORIAL		110.250,00		110.250,00
10.302.1001.1071.0000	MAC - OBRAS ASSISTENCIA DE MEDIA E ALTA COMPLEX HOSPITALAR E AMBULATORIAL		215.250,00		215.250,00
10.302.1001.2099.0000	MAC - ASSISTENCIA MEDICA MEDIA E ALTA COMPLEXIDADE HOSPITAL E AMBULATORIAL			1.076.000,00	1.076.000,00
10.302.1001.2149.0000	SAMU - MANUTENCAO DOS SERVICOS DE ATENDIMENTO MEDICO DE URGENCIA			196.700,00	196.700,00
10.302.1001.2151.0000	CAPS - MANUT DAS ATIV DO CENTRO DE ATENCAO PSICOSSOCIAL			146.400,00	146.400,00
10 302 1002	SUPORTE AO SERVICO DE SAUDE			120.750,00	120.750,00
10.302.1002.2102.0000	PROG MAIS MEDICOS - PROGRAMA MASI MEDICOS			15.750,00	15.750,00
10.302.1002.2201.0000	TFD - MANUT DAS ACOES DE TRATAMENTO FORA DO DOMICILIO			105.000,00	105.000,00
10 303	Suporte Profilático e Terapêutico		15.750,00	63.000,00	78.750,00



PORTAL DA TRANSPARENCIA MUNICIPAL
<https://cloud.it-solucoes.inf.br/transparencia/Municipal/download/21-20220118113548.pdf>
 assinado por: idUser 161

Handwritten signature

**PREFEITURA MUNICIPAL DE BREJÃO**

R MELQUIADES BERNARDES, S/N - CNPJ:10131076/0001-00

Orçamento Programa - Exercício de 2022

Anexo 06

Page 5

Lei: 959, Data: 03/11/2021

PROGRAMA DE TRABALHO

(Inc.II, § 2º, Art.2º)

02 PODER EXECUTIVO**03 FMS - FUNDO MUNICIPAL DE SAUDE DE BREJAO**

Código	Especificação	Operação Especial	Projetos	Atividades	Total
10 303 1001	PROMOCAO A SAUDE DE QUALIDADE		15.750,00	63.000,00	78.750,00
10.303.1001.1072.0000	RESSTRUTURACAO DA REDE DE ASSISTENCIA FARMACEUTICA		15.750,00		15.750,00
10.303.1001.2103.0000	FARM. BASICA - MANUTENCAO DA ASSISTENCIA FARMACEUTICA BASICA			52.500,00	52.500,00
10.303.1001.2106.0000	EXAME LAB - MANUT ASSISTENCIA LABORATORIAL DE ANALISES CLINICAS			5.250,00	5.250,00
10.303.1001.2107.0000	EXAME IMAG -MANUT DE ASSISTENCIA EM EXAMES DE IMAGENS			5.250,00	5.250,00
304	Vigilância Sanitária		33.600,00	242.250,00	275.850,00
304 1001	PROMOCAO A SAUDE DE QUALIDADE		33.600,00	242.250,00	275.850,00
10.304.1001.1073.0000	VIG SANITARIA - AQUISICAO DE EQUIP PARA A VIGILANCIA SANITARIA		33.600,00		33.600,00
10.304.1001.2104.0000	VIG SANIT - MANUTENCAO DAS ACOES DA VIGILANCIA SANITARIA			242.250,00	242.250,00
305	Vigilância Epidemiológica		1.000,00	87.750,00	88.750,00
305 1001	PROMOCAO A SAUDE DE QUALIDADE		1.000,00	87.750,00	88.750,00
10.305.1001.1074.0000	VIG EPID - AQUISICAO DE EQUIP VIGILANCIA EPIDEMIOLOGICA E AMBIENTAL		1.000,00		1.000,00
10.305.1001.2105.0000	VIG EPID - MANUTENCAO DA VIGILANCIA EPIDEMIOLOGICA E AMBIENTAL			76.250,00	76.250,00
10.305.1001.2154.0000	CAMPANHAS DE VACINACAO INFANTIL E ADULTOS			6.250,00	6.250,00
10.305.1001.2157.0000	CAMPANHA DE VACINACAO ANTI-RABICA ANIMAL			5.250,00	5.250,00
846	Outros Encargos Especiais		3.150,00		3.150,00
846 0000	ENCARGOS PUBLICOS DIVERSOS		3.150,00		3.150,00
10.846.0000.1006.0000	AMORTIZACAO DE DIVIDA - SAUDE		1.050,00		1.050,00
10.846.0000.1017.0000	INDENIZACOES		2.100,00		2.100,00
TOTAL		0,00	944.500,00	7.341.260,85	8.285.760,85





PREFEITURA MUNICIPAL DE BREJÃO

R MELQUIADES BERNARDES, S/N - CNPJ:10131076/0001-00

Orçamento Programa - Exercício de 2022

Anexo 06

Page 6

Lel: 959, Data: 03/11/2021

PROGRAMA DE TRABALHO

(Inc.II, § 2º, Art.2º)

02 PODER EXECUTIVO

04 FMAS - FUNDO MUNICIPAL DE ASSISTENCIA SOCIAL DE BREJAO

Código	Especificação	Operação Especial	Projetos	Atividades	Total
08	Assistência Social		33.050,00	2.661.600,00	2.694.650,00
08	122 Administração Geral		16.250,00	1.179.350,00	1.195.600,00
08	122 0801 GESTAO DA ASSISTENCIA SOCIAL		16.250,00	1.179.350,00	1.195.600,00
08.122.0801.1075.0000	EXECUCAO DE OBRAS DE INSTALACAO		500,00		500,00
08.122.0801.1076.0000	AQUISICAO DE MOVEIS , MAQUINAS E EQUIPAMENTOS DIVERSOS		10.500,00		10.500,00
08.122.0801.1080.0000	AQUISICAO DE EQUIPAMENTOS PARA O CONSELHO MUNICIPAL		5.250,00		5.250,00
08.122.0801.2121.0000	C. TUTELAR - MANUT DAS ATIVIDADES DOS CONSELHOS TUTELAR			95.550,00	95.550,00
08.122.0801.2206.0000	FMAS - GESTAO ADMINISTRATIVA DO FUNDO DE ASSIT. SOCIAL			1.083.800,00	1.083.800,00
08	123 Administração Financeira			1.050,00	1.050,00
08	123 0801 GESTAO DA ASSISTENCIA SOCIAL			1.050,00	1.050,00
08.123.0801.2018.0000	OBRIGACOES TRIBUTARIAS E CONTRIBUICOES SOCIAIS			1.050,00	1.050,00
08	242 Assistência ao Portador de Deficiência			4.000,00	4.000,00
08	242 0803 FORTALECIMENTO DA REDE DE PROTECAO SOCIAL ESPECIAL			4.000,00	4.000,00
08.242.0803.2108.0000	APD - ASSISTENCIA A PESSOAS COM DEFICIENCIAS			4.000,00	4.000,00
08	243 Assistência à Criança e ao Adolescente			2.000,00	2.000,00
08	243 0805 PROMOCAO DOS DIREITOS DA CRIANCA E DO ADOLESCENTE			2.000,00	2.000,00
08.243.0805.2207.0000	FMDCA BREJAO - MANUT DO FUNDO DIR. CRIANCA E ADOLESCENTE			2.000,00	2.000,00
08	244 Assistência Comunitária			1.475.200,00	1.475.200,00
08	244 0801 GESTAO DA ASSISTENCIA SOCIAL			118.700,00	118.700,00
08.244.0801.2146.0000	MANUTENCAO DO PROGRAMA CORTE E COSTURA			13.700,00	13.700,00
08.244.0801.2147.0000	AUXILIO NATALIDADE E FUNERAL			105.000,00	105.000,00
08	244 0802 FORTALECIMENTO DA REDE DE PROTECAO ESPECIAL			299.350,00	299.350,00
08.244.0802.2111.0000	AQUISICAO DISTRIBUICAO DE MATERIAL DE CONSTRUCAO A FAMILIAS CARENTES			21.000,00	21.000,00
08.244.0802.2112.0000	ASSISTENCIA PESSOAS CARENTES POR MEIO DE DOACOES E AUXILIOS			15.750,00	15.750,00
08.244.0802.2113.0000	DISTRIBUICAO GRATUITA DE MATERIAIS DIVERSOS A PESSOAS CARENTES			5.250,00	5.250,00
08.244.0802.2114.0000	CRAS - MANUTENCAO DAS ATIVIDADES DO CRAS-BLOCO (BPB)			144.350,00	144.350,00
08.244.0802.2257.0000	CRIANCA FELIZ - MANUTENCAO DAS ATV DO PREG CRIANCA FELIZ			113.000,00	113.000,00



PORTAL DA TRANSPARENCIA MUNICIPAL
https://cloud.it-solucoes.inf.br/transparencia/Municipal/download/21-20220118113548.pdf
assinado por: idUser 161



PREFEITURA MUNICIPAL DE BREJÃO

R MELQUIADES BERNARDES, S/N - CNPJ:10131076/0001-00

Orçamento Programa - Exercício de 2022

Anexo 06

Page 7

Lei: 959, Data: 03/11/2021

PROGRAMA DE TRABALHO

(Inc.II, § 2º, Art.2º)

02 PODER EXECUTIVO

04 FMAS - FUNDO MUNICIPAL DE ASSISTENCIA SOCIAL DE BREJAO

Código	Especificação	Operação Especial	Projetos	Atividades	Total
08 244 0803	FORTALECIMENTO DA REDE DE PROTECAO SOCIAL ESPECIAL			847.150,00	847.150,00
08.244.0803.2115.0000	SCFV - PISO SOCIAL BASICO -BLOCO (BPB)			245.000,00	245.000,00
08.244.0803.2116.0000	IGDBF - BLOCO DE GESTAO DO PROGRAMA BOLSA FAMILIA			120.950,00	120.950,00
08.244.0803.2117.0000	IGD SUAS - BLOCO GESTAO IGD SUAS			130.400,00	130.400,00
08.244.0803.2119.0000	PAIF - BLOCO - PROGRAMA DE ACAO INTEGRAL A FAMILIA			205.800,00	205.800,00
08.244.0803.2258.0000	CREAS - MANUT CENTRO DE REFERENCIA ESPECIALIZADO DE ASSIST. SOCIAL			145.000,00	145.000,00
08 244 0804	SERVICOS ASSISTENCIAIS			210.000,00	210.000,00
08.244.0804.2248.0000	CESTA BASICA - AUXILIO ALIMENTAR E A CONCESSAO DA CESTA BASICA			52.500,00	52.500,00
08.244.0804.2249.0000	VULNERABILIDADE - AUXILIO PARA SITUACAO DE VULNERABILIDADE TEMPORARIA			52.500,00	52.500,00
08.244.0804.2250.0000	CALAMIDADE - AUXILIO PARA ATENDER SITUACAO DE CALAMIDADE PUBLICA			52.500,00	52.500,00
08.244.0804.2251.0000	PASSAGENS - AUXILIO CONCESSAO DE PASSAGENS INTERMUNICIPAIS E INTERESTADUAIS			52.500,00	52.500,00
08 843	Serviço da Dívida Interna		1.050,00		1.050,00
08 843 0000	ENCARGOS PUBLICOS DIVERSOS		1.050,00		1.050,00
08.843.0000.1001.0000	DIVIDAS DIVERSAS CONTRATADAS		1.050,00		1.050,00
08 846	Outros Encargos Especiais		15.750,00		15.750,00
08 846 0000	ENCARGOS PUBLICOS DIVERSOS		15.750,00		15.750,00
08.846.0000.1009.0000	SENTENCAS JUDICIAIS		6.300,00		6.300,00
08.846.0000.1017.0000	INDENIZACOES		5.250,00		5.250,00
08.846.0000.1018.0000	SUBVENCOES A ENTIDADES SEM FINS LUCRATIVOS		4.200,00		4.200,00
TOTAL		0,00	33.050,00	2.661.600,00	2.694.650,00

Assatura



PORTAL DA TRANSPARENCIA MUNICIPAL
https://cloud.it-solucoes.inf.br/transparenciaMunicipal/download/21-20220118113548.pdf
assinado por: idUser 161



PREFEITURA MUNICIPAL DE BREJÃO

R MELQUIADES BERNARDES, S/N - CNPJ:10131076/0001-00

Orçamento Programa - Exercício de 2022

Anexo 06

Page 8

Lei: 959, Data: 03/11/2021

PROGRAMA DE TRABALHO

(Inc.II, § 2º, Art.2º)

02 PODER EXECUTIVO

07 FMDCA - FUNDO MUN. DIREITO CRIANÇA E ADOLESCENTE DE BREJAO

Código	Especificação	Operação Especial	Projetos	Atividades	Total
08	Assistência Social			56.200,00	56.200,00
08	243 Assistência à Criança e ao Adolescente			56.200,00	56.200,00
08	243 0805 PROMOÇÃO DOS DIREITOS DA CRIANÇA E DO ADOLESCENTE			56.200,00	56.200,00
08 243.0805.2207.0000	FMDCA BREJAO - MANUT DO FUNDO DIR. CRIANÇA E ADOLESCENTE			56.200,00	56.200,00
TOTAL		0,00	0,00	56.200,00	56.200,00



Esautans



PREFEITURA MUNICIPAL DE BREJÃO

R MELQUIADES BERNARDES, S/N - CNPJ:10131076/0001-00

Orçamento Programa - Exercício de 2022

Anexo 06

Page 9

Lei: 959, Data: 03/11/2021

PROGRAMA DE TRABALHO

(Inc.II, § 2º, Art.2º)

02 PODER EXECUTIVO

20 GABINETE DO PREFEITO

Código	Especificação	Operação Especial	Projetos	Atividades	Total
04	Administração			762.350,00	762.350,00
04	121 Planejamento e Orçamento			197.350,00	197.350,00
04	121 0403 GESTAO ADMINISTRATIVA DO MUNICIPIO			197.350,00	197.350,00
04.121.0403.2080.0000	SEC GOVERNO - MANUTENCAO DAS ATIVIDADES DA UNIDADE			197.350,00	197.350,00
122	Administração Geral			464.550,00	464.550,00
122	0403 GESTAO ADMINISTRATIVA DO MUNICIPIO			464.550,00	464.550,00
04.122.0403.2011.0000	GAB PREF - MANUTENCAO DAS ATIVIDADES DO GABINETE DO PREFEITO			464.550,00	464.550,00
124	Controle Interno			100.450,00	100.450,00
124	0403 GESTAO ADMINISTRATIVA DO MUNICIPIO			100.450,00	100.450,00
04.124.0403.2013.0000	SEC. CONTR INERTNO - MANUTENCAO DAS ATIVIDADES DO CONTROLE INTERNO			100.450,00	100.450,00
	Reserva de Contingência	633.000,00			633.000,00
999	Reserva de Contingência	633.000,00			633.000,00
999	9999 RESERVA DE CONTINGENCIA	633.000,00			633.000,00
999.9999.9999.0000	RESERVA DE CONTINGENCIA	633.000,00			633.000,00
TOTAL		633.000,00	0,00	762.350,00	1.395.350,00

Handwritten signature



PROGRAMA DE TRABALHO
(Inc.II, § 2º, Art.2º)

02 PODER EXECUTIVO

22 SECRETARIA DE ADMINISTRACAO

Código	Especificação	Operação Especial	Projetos	Atividades	Total
04	Administração		96.350,00	1.457.750,00	1.554.100,00
04	122 Administração Geral		96.350,00	1.375.650,00	1.472.000,00
04	122 0402 MODERNIZACAO DA GESTAO PUBLICA		96.350,00		96.350,00
04.122.0402.1007.0000	OBRAS EM IMOVEIS		22.500,00		22.500,00
04.122.0402.1008.0000	AQUISICAO DE MAQUINAS E EQUIPAMENTOS DIVERSOS		73.850,00		73.850,00
04.122.0403.2015.0000	GESTAO ADMINISTRATIVA DO MUNICIPIO SEC ADM - MANUTENCAO DAS ATIVIDADES DA SECRETARIA DE ADMINISTRACAO			1.375.650,00	1.375.650,00
04.122.0403.2156.0000	ENCARGOS COM SERVIDORES A DISPOSICAO DA PREFEITURA			1.050,00	1.050,00
04	123 Administração Financeira			82.100,00	82.100,00
04	123 0403 GESTAO ADMINISTRATIVA DO MUNICIPIO			82.100,00	82.100,00
04.123.0403.2018.0000	OBRIGACOES TRIBUTARIAS E CONTRIBUICOES SOCIAIS			80.000,00	80.000,00
04.123.0403.2020.0000	SUBVENCOES E ENTIDADES PRIVADAS SEM FINS LUCRATIVOS			2.100,00	2.100,00
06	Segurança Pública			67.850,00	67.850,00
06	182 Defesa Civil			67.850,00	67.850,00
06	182 0602 FORTALECIMENTO DA DEFESA CIVIL			67.850,00	67.850,00
06.182.0602.2010.0000	DPTO GUARDA - MANUT DA SATIV. DA GUARDA MUNICIPAL			40.050,00	40.050,00
06.182.0602.2023.0000	DPTO DEFESA CIVIL - MANUT DAS ATIVIDADES DA DEFESA CIVIL			27.800,00	27.800,00
13	Cultura		1.100,00	9.300,00	10.400,00
13	392 Difusão Cultural		1.100,00	9.300,00	10.400,00
13	392 1302 PRESERVACAO DO PATRIMONIO HISTORICO		1.100,00	9.300,00	10.400,00
13.392.1302.1026.0000	BIBLIOTECA - OBRAS NA BIBLIOTECA PUBLICA MUNICIPAL		1.100,00		1.100,00
13.392.1302.2066.0000	BIBLIOTECA - MANUTENCAO DA BIBLIOTECA PUBLICA MUNICIPAL			9.300,00	9.300,00
TOTAL		0,00	97.450,00	1.534.900,00	1.632.350,00

CR Santos





PREFEITURA MUNICIPAL DE BREJÃO

R MELQUIADES BERNARDES, S/N - CNPJ:10131076/0001-00

Orçamento Programa - Exercício de 2022

Anexo 06

Page 11

Lei: 959, Data: 03/11/2021

PROGRAMA DE TRABALHO

(Inc.II, § 2º, Art.2º)

02 PODER EXECUTIVO

23 SECRETARIA DE FINANÇAS

Código	Especificação	Operação Especial	Projetos	Atividades	Total
04	Administração			904.350,00	904.350,00
04	122 Administração Geral			904.350,00	904.350,00
04	122 0403 GESTAO ADMINISTRATIVA DO MUNICIPIO			904.350,00	904.350,00
04.122.0403.2025.0000	SEC FINANÇAS - MANUTENCAO DAS ATIVIDADES DA FINACAS			521.100,00	521.100,00
04.0403.2141.0000	ENCARGOS COM INATIVOS E PENSIONISTAS			383.250,00	383.250,00
	Encargos Especiais		5.250,00	373.150,00	378.400,00
843	Serviço da Dívida Interna		5.250,00	373.150,00	378.400,00
843 0403	GESTAO ADMINISTRATIVA DO MUNICIPIO		5.250,00	373.150,00	378.400,00
28.843.0403.1001.0000	DIVIDAS DIVERSAS CONTRATADAS		5.250,00		5.250,00
28.843.0403.2012.0000	ENCARGOS DA DIVIDA PUBLICA E PRECATORIOS			18.900,00	18.900,00
28.843.0403.2152.0000	DIVIDAS CONTRATADAS INSS			180.000,00	180.000,00
28.843.0403.2153.0000	DIVIDAS CONTRATADAS RPPS			106.000,00	106.000,00
28.843.0403.3003.0000	INDENIZACOES E RESTITUICOES			68.250,00	68.250,00
TOTAL		0,00	5.250,00	1.277.500,00	1.282.750,00

Assinatura



**PREFEITURA MUNICIPAL DE BREJÃO**

R MELQUIADES BERNARDES, S/N - CNPJ:10131076/0001-00

Orçamento Programa - Exercício de 2022

Anexo 06

Page 12

Lei: 959, Data: 03/11/2021

PROGRAMA DE TRABALHO

(Inc.II, § 2º, Art.2º)

02 PODER EXECUTIVO**24 SECRETARIA DE EDUCACAO**

Código	Especificação	Operação Especial	Projetos	Atividades	Total
12	Educação		383.100,00	2.379.300,00	2.762.400,00
12	306 Alimentação e Nutrição			194.200,00	194.200,00
12	306 1201 DESENVOLVIMENTO DA EDUCACAO E QUALIDADE			194.200,00	194.200,00
12.306.1201.2048.0000	PNAE - MANUT PROGRAMA DE ALIMENTACAO ESCOLAR			194.200,00	194.200,00
361	Ensino Fundamental		383.100,00	2.170.400,00	2.553.500,00
361 1201 DESENVOLVIMENTO DA EDUCACAO E QUALIDADE			383.100,00	2.170.400,00	2.553.500,00
.1201.1014.0000	CONSTRUCAO, REFORMA DE UNIDADES ESCOLARES		180.000,00		180.000,00
.1201.1015.0000	AQUISICAO DE IMOVEIS PARA O ENSINO		2.100,00		2.100,00
2.361.1201.1016.0000	AQUISICAO DE VEICULOS, MOVEIS, MAQUINAS E EQUIPAMENTOS		10.500,00		10.500,00
2.361.1201.1048.0000	CONSTRUCAO, REFORMA E AMPLIACAO DE CRECHES MUNICIPAIS		190.500,00		190.500,00
2.361.1201.2027.0000	SEC EDUC - MANUTENCAO DAS ATIVIDADES DA SECRETARIA DE EDUCACAO			1.380.100,00	1.380.100,00
2.361.1201.2031.0000	AQUISICAO DE MATERIAIS DIDATICO-ESCOLAR			115.500,00	115.500,00
2.361.1201.2045.0000	A CAM ESCOLA - MANUT PROG A CAMINHO DA ESCOLA (ESTADUAL)			79.800,00	79.800,00
2.361.1201.2049.0000	PNATE - MANUTENCAO DO TRANSPORTE ESCOLAR (FEDERAL)			251.500,00	251.500,00
2.361.1201.2050.0000	QSE - CUSTEIO DE DESPESAS VINCULADAS AO SALARIO EDUCACAO			196.500,00	196.500,00
2.361.1201.2051.0000	PDDE - MANUTENCAO DO PROG DINHEIRO DIRETO NA ESCOLA			28.350,00	28.350,00
2.361.1201.2052.0000	BR CARINHOSO - MANUT DO PROGRAMA BRASIL CARINHOSO			46.200,00	46.200,00
12.361.1201.2053.0000	PROG MAIS EDUC - MANUTENCAO DO PROGRAMA MAIS EDUCACAO			72.450,00	72.450,00
12	362 Ensino Médio			5.250,00	5.250,00
12 362 1201 DESENVOLVIMENTO DA EDUCACAO E QUALIDADE				5.250,00	5.250,00
12.362.1201.2043.0000	GESTAO DE PESSOAL E MANUTENCAO DO ENSINO MEDIO			5.250,00	5.250,00
12	364 Ensino Superior			4.200,00	4.200,00
12 364 1201 DESENVOLVIMENTO DA EDUCACAO E QUALIDADE				4.200,00	4.200,00
12.364.1201.2155.0000	MANUTENCAO DO TRANSPORTE UNIVERSITARIO			4.200,00	4.200,00
12	365 Educação Infantil			5.250,00	5.250,00
12 365 1201 DESENVOLVIMENTO DA EDUCACAO E QUALIDADE				5.250,00	5.250,00
12.365.1201.2046.0000	ATIVIDADES DO PROGRAMA DE EDUCACAO INFANTIL			5.250,00	5.250,00
TOTAL		0,00	383.100,00	2.379.300,00	2.762.400,00

PORTAL DA TRANSPARENCIA MUNICIPAL
https://cloud.it-solucoes.inf.br/transparenciaMunicipal/download/21-20220118113548.pdf
assinado por: idUser: 161*Blantau*



PREFEITURA MUNICIPAL DE BREJÃO

R MELQUIADES BERNARDES, S/N - CNPJ:10131076/0001-00

Orçamento Programa - Exercício de 2022

Anexo 06

Page 13

Lei: 959, Data: 03/11/2021

PROGRAMA DE TRABALHO

(Inc.II, § 2º, Art.2º)

02 PODER EXECUTIVO

25 FUNDEB

Código	Especificação	Operação Especial	Projetos	Atividades	Total
12	Educação			10.071.967,72	10.071.967,72
12	361 Ensino Fundamental			6.555.857,08	6.555.857,08
12	361 1201 DESENVOLVIMENTO DA EDUCACAO E QUALIDADE			6.555.857,08	6.555.857,08
12.361.1201.2057.0000	FUNDEB 30% - CAPACITACAO DE PROFISSIONAIS DA EDUCACAO			9.000,00	9.000,00
1.1201.2145.0000	REEQUIPAMENTO DAS UNIDADES EDUCACIONAIS			3.000,00	3.000,00
1.1201.2261.0000	FUNDEB 70% REM. PROFIS. MAG. ENS. FUND. SERIES INICIAIS URBANO			1.203.218,93	1.203.218,93
1.1201.2262.0000	FUNDEB 70% REM. PROFIS. MAG. ENS. FUND. SERIES INICIAIS RURAL			1.027.963,80	1.027.963,80
1.1201.2263.0000	FUNDEB 70% REM. PROFIS. MAG. ENS. FUND. SERIES FINAIS URBANO			1.698.741,93	1.698.741,93
12.361.1201.2264.0000	FUNDEB 70% REM. PROFIS. MAG. ENS. FUND. SERIES FINAIS RURAL			534.795,30	534.795,30
12.361.1201.2265.0000	FUNDEB 70% REM. PROFIS. MAG. TEMPO INTEGRAL			400,00	400,00
12.361.1201.2266.0000	FUNDEB 30% MANUT. ENS. FUND. SERIES INICIAIS URBANO			533.665,25	533.665,25
12.361.1201.2267.0000	FUNDEB 30% MANUT. ENS. FUND. SERIES INICIAIS RURAL			524.913,06	524.913,06
12.361.1201.2268.0000	FUNDEB 30% MANUT. ENS. FUND. SERIES FINAIS URBANO			785.675,11	785.675,11
12.361.1201.2269.0000	FUNDEB 30% MANUT. ENS. FUND. SERIES FINAIS RURAL			233.483,70	233.483,70
12.361.1201.2270.0000	FUNDEB 30% MANUT. ENS. FUND. TEMPO INTEGRAL			1.000,00	1.000,00
12	365 Educação Infantil			1.943.489,40	1.943.489,40
12	365 1201 DESENVOLVIMENTO DA EDUCACAO E QUALIDADE			1.943.489,40	1.943.489,40
12.365.1201.2271.0000	FUNDEB 70% REM. PROFIS. MAG. CRECHE TEMPO PARCIAL			419.522,01	419.522,01
12.365.1201.2272.0000	FUNDEB 70% REM. PROFIS. MAG. CRECHE TEMPO INTEGRAL			600,00	600,00
12.365.1201.2273.0000	FUNDEB 70% REM. PROFIS. MAG. PRE-ESCOLA TEMPO PARCIAL			910.857,57	910.857,57
12.365.1201.2274.0000	FUNDEB 70% REM. PROFIS. MAG. PRE-ESCOLA TEMPO INTEGRAL			600,00	600,00
12.365.1201.2275.0000	FUNDEB 30% MANUT. ENS. INF. CRECHE TEMPO PARCIAL			173.795,15	173.795,15
12.365.1201.2276.0000	FUNDEB 30% MANUT. ENS. INF. CRECHE TEMPO INTEGRAL			1.300,00	1.300,00
12.365.1201.2277.0000	FUNDEB 30% MANUT. ENS. INF. PRE-ESCOLA TEMPO PARCIAL			435.514,67	435.514,67
12.365.1201.2278.0000	FUNDEB 30% MANUT. ENS. INF. PRE-ESCOLA TEMPO INTEGRAL			1.300,00	1.300,00
12	366 Educação de Jovens e Adultos			375.527,86	375.527,86
12	366 1201 DESENVOLVIMENTO DA EDUCACAO E QUALIDADE			375.527,86	375.527,86
12.366.1201.2063.0000	FUNDEB 70% EJA - REMUNERACAO PROFIS MAGISTERIO - EJA			600,00	600,00
12.366.1201.2279.0000	FUNDEB 70% EJA - AVALIACAO DO PROCESSO			256.799,50	256.799,50
12.366.1201.2284.0000	FUNDEB 30% MANUTENCAO DO ENS. EJA			118.128,36	118.128,36



assinado por: idUser: 161
https://cloud.it-solucoes.inf.br/transparenciaMunicipal/download/21-2022/0118113548.pdf
PORTAL DA TRANSPARENCIA MUNICIPAL

abautas



PREFEITURA MUNICIPAL DE BREJÃO

R MELQUIADES BERNARDES, S/N - CNPJ:10131076/0001-00

Orçamento Programa - Exercício de 2022

Anexo 06

Page 14

Lei: 959, Data: 03/11/2021

PROGRAMA DE TRABALHO

(Inc.II, § 2º, Art.2º)

02 PODER EXECUTIVO

25 FUNDEB

Código	Especificação	Operação Especial	Projetos	Atividades	Total
12 367	Educação Especial			1.197.093,38	1.197.093,38
12 367 1201	DESENVOLVIMENTO DA EDUCACAO E QUALIDADE			1.197.093,38	1.197.093,38
12.367.1201.2143.0000	FUNDEB 70% ESP - REMUNERACAO PROFISSIONAIS MAGISTERIO - EDUCACAO ESPECIAL			300.703,69	300.703,69
12.367.1201.2144.0000	FUNDEB 30% ESP - MANUTENCAO E DESENVOLVIMENTO DA EDUCACAO ESPECIAL			128.373,01	128.373,01
1201.2280.0000	FUNDEB 70% ESPECIAL -REMUN. PROFIS. MAG. AEE			220.265,10	220.265,10
1201.2281.0000	FUNDEB 30% ESPECIAL -MANUT. ENS. AEE			67.827,90	67.827,90
1201.2282.0000	FUNDEB 70% ESP-REMUN. PROFIS. MAG. ENS. INDIGENA/QUILOMBOLA			360.546,58	360.546,58
1201.2283.0000	FUNDEB 30% ESPECIAL -MANUT. ENS. INDIGENA/QUILOMBOLA			119.377,10	119.377,10
TOTAL		0,00	0,00	10.071.967,72	10.071.967,72



PORTAL DA TRANSPARENCIA MUNICIPAL
https://cloud.it-solucoes.inf.br/transparenciaMunicipal/download/21-20220118113548.pdf
assinado por: idUser 161

Moutans



PROGRAMA DE TRABALHO
(Inc.II, § 2º, Art.2º)

02 PODER EXECUTIVO

26 SECRETARIA DE AGRICULTURA, PECUARIA E ABASTECIMENTO

Código	Especificação	Operação Especial	Projetos	Atividades	Total
20	Agricultura		1.204.100,00	657.900,00	1.862.000,00
20	122 Administração Geral		31.500,00	341.600,00	373.100,00
20	122 2001 DESENVOLVIMENTO E INFRAESTRUTURA RURAL		31.500,00	341.600,00	373.100,00
20.122.2001.1049.0000	AQUISICAO DE VEICULOS, MOVEIS, MAQUINAS E EQUIPAMENTOS		31.500,00		31.500,00
2.2001.2076.0000	MANUTENCAO DAS ATIVIDADES DA UNIDADE			341.600,00	341.600,00
605	Abastecimento		2.100,00	106.300,00	108.400,00
605 2002	FOMENTO AO ABASTECIMENTO ALIMENTAR		2.100,00	106.300,00	108.400,00
5.2002.1050.0000	CONSTRUCAO CENTRO DE ABASTECIMENTO DE PRODUTOS PRIMARIOS		1.050,00		1.050,00
20.605.2002.1051.0000	OBRAS EM CURRAIS DE ANIMAIS E PARQUES DE EXPOSICOES		1.050,00		1.050,00
20.605.2002.2077.0000	MANUTENCAO DE MERCADOS E CENTRAL DE ABASTECIMENTO			106.300,00	106.300,00
20	606 Extensão Rural		55.000,00	26.250,00	81.250,00
20	606 2001 DESENVOLVIMENTO E INFRAESTRUTURA RURAL		55.000,00	26.250,00	81.250,00
20.606.2001.1054.0000	OBRAS DE APOIO A AGRICULTURA, PERFURACAO DE POÇOS		55.000,00		55.000,00
20.606.2001.2101.0000	DESENVOLVIMENTO E INFRAESTRUTURA RURAL			26.250,00	26.250,00
20	608 PROMOCAO DA PRODUCAO AGROPECUARIA		10.500,00	171.150,00	181.650,00
20	608 2001 DESENVOLVIMENTO E INFRAESTRUTURA RURAL		10.500,00	171.150,00	181.650,00
20.608.2001.1055.0000	PISCICULTURA		10.500,00		10.500,00
20.608.2001.2078.0000	DISTRIBUICAO DE SEMENTES E MUDAS			171.150,00	171.150,00
20	609 DEFESA AGROPECUARIA			12.600,00	12.600,00
20	609 2001 DESENVOLVIMENTO E INFRAESTRUTURA RURAL			12.600,00	12.600,00
20.609.2001.2079.0000	ACOES DE DEFESA SANITARIA E VACINAÇÃO			12.600,00	12.600,00
20	782 Transporte Rodoviário		1.105.000,00		1.105.000,00
20	782 2001 DESENVOLVIMENTO E INFRAESTRUTURA RURAL		1.105.000,00		1.105.000,00
20.782.2001.1041.0000	OBRAS EM PONTES, PASSAGENS MOLHADAS E REPARACAO DE ESTRADAS VICINAIS		1.105.000,00		1.105.000,00
TOTAL		0,00	1.204.100,00	657.900,00	1.862.000,00



PORTAL DA TRANSPARENCIA MUNICIPAL
https://cloud.it-solucoes.inf.br/transparenciaMunicipal/download/21-20220118113548.pdf
assinado por: idUser 161

Assatura

PROGRAMA DE TRABALHO

(Inc.II, § 2º, Art.2º)

02 PODER EXECUTIVO

27 SECRETARIA DE VIACAO, OBRAS E SERVICOS URBANOS

Código	Especificação	Operação Especial	Projetos	Atividades	Total
04	Administração		142.150,00	521.550,00	663.700,00
04	122 Administração Geral		142.150,00	521.550,00	663.700,00
04	122 1502 REABILITACAO DE AREAS URBANAS		142.150,00	521.550,00	663.700,00
04.122.1502.1027.0000	DESAPROPRIACAO DE IMOVEIS PELO MUNICIPIO		21.000,00		21.000,00
04.122.1502.1028.0000	CONSTRUCAO, REFORMA DO PREDIO DA PREFEITURA		120.000,00		120.000,00
04.122.1502.1029.0000	OBRAS EM IMOVEIS DE ORGAOS E ENTIDADES MUNICIPAIS		1.150,00		1.150,00
04.122.1502.2067.0000	LIMPEZA E PEQUENOS REPAROS EM PREDIOS PUBLICOS			521.550,00	521.550,00
	Urbanismo		311.350,00	1.544.176,23	1.855.526,23
15	122 Administração Geral			1.320.626,23	1.320.626,23
15	122 1503 DESENVOLVIMENTO URBANO			1.320.626,23	1.320.626,23
15.122.1503.2071.0000	MANUTENCAO DAS ATIVIDADES DA UNIDADE			1.320.626,23	1.320.626,23
15	244 Assistência Comunitária		5.250,00		5.250,00
15	244 1503 DESENVOLVIMENTO URBANO		5.250,00		5.250,00
15.244.1503.1039.0000	OBRAS DE APOIO A COMUNIDADE		5.250,00		5.250,00
15	451 Infra-Estrutura Urbana		248.350,00		248.350,00
15	451 1502 REABILITACAO DE AREAS URBANAS		28.350,00		28.350,00
15.451.1502.1040.0000	CONSTRUCAO, REFORMA E /OU AMPLIACAO DE CEMITERIOS		21.000,00		21.000,00
15.451.1502.1042.0000	DESAPROPRIACAO E DEMOLICAO DE IMOVEIS		7.350,00		7.350,00
15	451 1505 INTERVENCOES VARIAVEIS		220.000,00		220.000,00
15.451.1505.1043.0000	PAVIMENTACAO, CALCAMENTO DE VIAS E ACESSOS		220.000,00		220.000,00
15	452 Serviços Urbanos		57.750,00	223.550,00	281.300,00
15	452 1503 DESENVOLVIMENTO URBANO		57.750,00	196.250,00	254.000,00
15.452.1503.1044.0000	OBRAS EM PRACAS, PARQUES, JARDINS E AREAS DE LAZER PUBLICAS		52.500,00		52.500,00
15.452.1503.1045.0000	AQUISICAO DE EQUIPAMENTOS PARA MODERNIZACAO DOS SERVICOS PUBLICOS		5.250,00		5.250,00
15.452.1503.2072.0000	SERVICOS URBANOS, INC. COLETA DE LIXO E ILUMINACAO PUBLICA			196.250,00	196.250,00
15	452 1505 INTERVENCOES VARIAVEIS			27.300,00	27.300,00
15.452.1505.2073.0000	REPOSICAO DE CALCAMENTO EM VIAS PUBLICAS			27.300,00	27.300,00
16	Habitação		10.500,00		10.500,00
16	482 Habitação Urbana		10.500,00		10.500,00
16	482 1601 DESENVOLVIMENTO HABITACIONAL		10.500,00		10.500,00
16.482.1601.1031.0000	OBRAS EM HABITACAO POPULAR - PSH E OUTROS		10.500,00		10.500,00
17	Saneamento		15.750,00	22.000,00	37.750,00
17	122 Administração Geral		5.250,00		5.250,00



assinado por: idUser: 161
<https://cloud.it-solucoes.inf.br/transparenciaMunicipal/download/21-20220118113548.pdf>

PÓRTAL DA TRANSPARÊNCIA MUNICIPAL

Handwritten signature

PROGRAMA DE TRABALHO

(Inc.II, § 2º, Art.2º)

02 PODER EXECUTIVO

27 SECRETARIA DE VIACAO, OBRAS E SERVICOS URBANOS

Código	Especificação	Operação Especial	Projetos	Atividades	Total
17 122 1702	AGUA E ESGOTO - INFRAESTRUTURA E MODERNIZACAO		5.250,00		5.250,00
17.122.1702.1058.0000	AQUISICAO DE MAQUINAS E EQUIPAMENTOS DIVERSOS SANEAMENTO		5.250,00		5.250,00
17 511	Saneamento Básico Rural			15.750,00	15.750,00
511 1701	AGUA E ESGOTO - SERVICOS URBANOS			15.750,00	15.750,00
11.1701.2083.0000	ABASTECIMENTO EMERGENCIAL DE AGUA			15.750,00	15.750,00
512	Saneamento Básico Urbano		10.500,00	6.250,00	16.750,00
512 1702	AGUA E ESGOTO - INFRAESTRUTURA E MODERNIZACAO		10.500,00	6.250,00	16.750,00
17.512.1702.1033.0000	CONSTRUCAO, AMPLIACAO E MELHORIA DE SANEAMENTO BASICO		5.250,00		5.250,00
17.512.1702.1034.0000	EXECUCAO DE OBRAS EM CONTROLE SANITARIO E AMBIENTAL		5.250,00		5.250,00
17.512.1702.2069.0000	SISTEMA DE SANEAMENTO URBANO E DRENAGEM PLUVIAL			6.250,00	6.250,00
18	Gestão Ambiental		10.500,00	14.250,00	24.750,00
18 542	Controle Ambiental			14.250,00	14.250,00
18 542 1801	CIDADE VERDE - VEGETACAO URBANA			14.250,00	14.250,00
18.542.1801.2070.0000	ACOES VOLTADAS A GESTAO AMBIENTAL			14.250,00	14.250,00
18 543	Recuperação de Áreas Degradadas		10.500,00		10.500,00
18 543 1802	CIDADE LIMPA - DEFESA DO MEIO AMBIENTE		10.500,00		10.500,00
18.543.1802.1035.0000	RECUPERACAO EM AREAS DEGRADADAS		5.250,00		5.250,00
18.543.1802.1036.0000	OBRAS HIDRICAS EM ADUTORAS, BARRAGENS E OUTROS		5.250,00		5.250,00
25	Energia		5.250,00		5.250,00
25 752	Energia Elétrica		5.250,00		5.250,00
25 752 1504	ILUMINACAO PUBLICA EFICIENTE		5.250,00		5.250,00
25.752.1504.1037.0000	AMPLIACAO DE REDES DE ENERGIA E EXPANSAO DA ILUMINACAO URBANA E RURAL		5.250,00		5.250,00
TOTAL		0,00	495.500,00	2.101.976,23	2.597.476,23

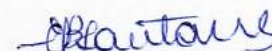



PREFEITURA MUNICIPAL DE BREJÃO

R MELQUIADES BERNARDES, S/N - CNPJ:10131076/0001-00

Orçamento Programa - Exercício de 2022

Anexo 06

Page 18

Lei: 959, Data: 03/11/2021

PROGRAMA DE TRABALHO

(Inc.II, § 2º, Art.2º)

02 PODER EXECUTIVO

29 SECRETARIA DE TRANSPORTE

Código	Especificação	Operação Especial	Projetos	Atividades	Total
04	Administração		5.250,00		5.250,00
04	122 Administração Geral		5.250,00		5.250,00
04	122 1507 PROMOÇÃO A MOBILIDADE		5.250,00		5.250,00
04.122.1507.1046.0000	AQUISIÇÃO DE MAQUINAS E EQUIPAMENTOS DIVERSOS		5.250,00		5.250,00
	Transporte		5.250,00	262.295,20	267.545,20
782	Transporte Rodoviário		5.250,00	262.295,20	267.545,20
782	1507 PROMOÇÃO A MOBILIDADE		5.250,00	262.295,20	267.545,20
2.1507.1047.0000	EXECUÇÃO DE OBRAS RODOVIARIAS		5.250,00		5.250,00
26.782.1507.2075.0000	INFRAESTRUTURA DE TRANSPORTES			262.295,20	262.295,20
	TOTAL	0,00	10.500,00	262.295,20	272.795,20



PORTAL DA TRANSPARENCIA MUNICIPAL
https://cloud.it-solucoes.inf.br/transparenciaMunicipal/download/21-20220118113548.pdf
assinado por: idUser 161

Moutaus



PREFEITURA MUNICIPAL DE BREJÃO

R MELQUIADES BERNARDES, S/N - CNPJ:10131076/0001-00

Orçamento Programa - Exercício de 2022

Anexo 06

Page 19

Lei: 959, Data: 03/11/2021

PROGRAMA DE TRABALHO

(Inc.II, § 2º, Art.2º)

02 PODER EXECUTIVO

30 SECRETARIA DE CULTURA, ESPORTE, TURISMO E LAZER

Código	Especificação	Operação Especial	Projetos	Atividades	Total
13	Cultura			545.750,00	545.750,00
13	392 Difusão Cultural			545.750,00	545.750,00
13	392 1301 DESENVOLVIMENTO E PROMOÇÃO CULTURAL			545.750,00	545.750,00
13.392.1301.2084.0000	FESTIVIDADES TRADICIONAIS E FOLCLÓRICAS			430.250,00	430.250,00
2.1301.2089.0000	GESTÃO ADMINISTRATIVA DA UNIDADE DE CULTURA			115.500,00	115.500,00
	Desporto e Lazer		63.000,00	69.750,00	132.750,00
695	Turismo			49.550,00	49.550,00
695 2301	ESTRUTURAÇÃO DOS SEGUIMENTOS TURÍSTICOS			49.550,00	49.550,00
5.2301.2087.0000	MANUTENÇÃO DAS ATIVIDADES DO DPTO TURISMO E LAZER			49.550,00	49.550,00
27	812 Desporto Comunitário		63.000,00	20.200,00	83.200,00
27	812 2701 ESPORTE LAZER - INFRAESTRUTURA E MODERNIZAÇÃO ESPORTIVA		10.500,00	9.700,00	20.200,00
27.812.2701.1060.0000	AQUISIÇÃO DE VEÍCULOS, MOVEIS, MAQUINAS E EQUIPAMENTOS		10.500,00		10.500,00
27.812.2701.2085.0000	MANUTENÇÃO DAS ATIVIDADES DO DPTO ESPORTES			9.700,00	9.700,00
27	812 2702 DESENVOLVIMENTO DO ESPORTE E ATIVIDADES MOTORAS		52.500,00	10.500,00	63.000,00
27.812.2702.1061.0000	OBRAS EM GINÁSIO, QUADRAS E OUTROS		52.500,00		52.500,00
27.812.2702.2086.0000	INCENTIVO AO DESPORTO AMADOR E PATROCÍNIOS			10.500,00	10.500,00
	TOTAL	0,00	63.000,00	615.500,00	678.500,00
	TOTAL GERAL	633.000,00	3.278.450,00	33.588.550,00	37.500.000,00



PORTAL DA TRANSPARÊNCIA MUNICIPAL
https://cloud.it-solucoes.inf.br/transparenciaMunicipal/download/21-202220118113548.pdf
assinado por: idUser 161

ELISABETH BARROS DE SANTANA
PREFEITA
054.926.744-12



PREFEITURA MUNICIPAL DE BREJÃO
R MELQUIADES BERNARDES, S/N - CNPJ:10131076/0001-00

Orçamento Programa - Exercício de 2022

Anexo 07

Page 1

Lei: 959, Data: 03/11/2021

**PROGRAMA DE TRABALHO DO GOVERNO
DEMONSTRATIVO DE FUNÇÕES, SUBFUNÇÕES E PROGRAMAS
POR PROJETOS, ATIVIDADES E OPERAÇÕES ESPECIAIS**
(Inc. II, § 2º, Art. 2º)

Código	Especificação	Operação Especial	Projetos	Atividades	Total
01	Legislativa	0,00	0,00	1.040.750,00	1.040.750,00
01	031 Ação Legislativa	0,00	0,00	1.040.750,00	1.040.750,00
01	031 0101 LEGISLATIVO MUNICIPAL	0,00	0,00	1.040.750,00	1.040.750,00
01.031.0101.2001.0000	MANUTENCAO DO LEGISLATIVO MUNICIPAL	0,00	0,00	521.000,00	521.000,00
01.031.0101.2002.0000	SUBSIDIOS DOS VEREADORES	0,00	0,00	493.500,00	493.500,00
01.031.0101.2003.0000	MANUTENCAO DAS ATIVIDADES DE CERIMONIAL	0,00	0,00	17.850,00	17.850,00
0101.2004.0000	DIVIDAS POR SENTENCAS JUDICIAIS	0,00	0,00	3.150,00	3.150,00
0101.2005.0000	PARCELAMENTO DA DIVIDA DO INSS	0,00	0,00	5.250,00	5.250,00
	Administração	0,00	243.750,00	3.646.000,00	3.889.750,00
121	Planejamento e Orçamento	0,00	0,00	197.350,00	197.350,00
121 0403	GESTAO ADMINISTRATIVA DO MUNICIPIO	0,00	0,00	197.350,00	197.350,00
04.121.0403.2080.0000	SEC GOVERNO - MANUTENCAO DAS ATIVIDADES DA UNIDADE	0,00	0,00	197.350,00	197.350,00
122	Administração Geral	0,00	243.750,00	3.266.100,00	3.509.850,00
122 0402	MODERNIZACAO DA GESTAO PUBLICA	0,00	96.350,00	0,00	96.350,00
122.0402.1007.0000	OBRAS EM IMOVEIS	0,00	22.500,00	0,00	22.500,00
122.0402.1008.0000	AQUISICAO DE MAQUINAS E EQUIPAMENTOS DIVERSOS	0,00	73.850,00	0,00	73.850,00
122 0403	GESTAO ADMINISTRATIVA DO MUNICIPIO	0,00	0,00	2.744.550,00	2.744.550,00
122.0403.2011.0000	GAB PREF - MANUTENCAO DAS ATIVIDADES DO GABINETE DO PREFEITO	0,00	0,00	464.550,00	464.550,00
122.0403.2015.0000	SEC ADM - MANUTENCAO DAS ATIVIDADES DA SECRETARIA DE ADMINISTRACAO	0,00	0,00	1.374.600,00	1.374.600,00
122.0403.2025.0000	SEC FINANÇAS - MANUTENCAO DAS ATIVIDADES DA FINACAS	0,00	0,00	521.100,00	521.100,00
122.0403.2141.0000	ENCARGOS COM INATIVOS E PENSIONISTAS	0,00	0,00	383.250,00	383.250,00
122.0403.2156.0000	ENCARGOS COM SERVIDORES A DISPOSICAO DA PREFEITURA	0,00	0,00	1.050,00	1.050,00
04 122 1502	REABILITACAO DE AREAS URBANAS	0,00	142.150,00	521.550,00	663.700,00
04.122.1502.1027.0000	DESAPROPRIACAO DE IMOVEIS PELO MUNICIPIO	0,00	21.000,00	0,00	21.000,00
04.122.1502.1028.0000	CONSTRUCAO, REFORMA DO PREDIO DA PREFEITURA	0,00	120.000,00	0,00	120.000,00
04.122.1502.1029.0000	OBRAS EM IMOVEIS DE ORGAOS E ENTIDADES MUNICIPAIS	0,00	1.150,00	0,00	1.150,00
04.122.1502.2067.0000	LIMPEZA E PEQUENOS REPAROS EM PREDIOS PUBLICOS	0,00	0,00	521.550,00	521.550,00
04 122 1507	PROMOCAO A MOBILIDADE	0,00	5.250,00	0,00	5.250,00
04.122.1507.1046.0000	AQUISICAO DE MAQUINAS E EQUIPAMENTOS DIVERSOS	0,00	5.250,00	0,00	5.250,00
04 123	Administração Financeira	0,00	0,00	82.100,00	82.100,00
04 123 0403	GESTAO ADMINISTRATIVA DO MUNICIPIO	0,00	0,00	82.100,00	82.100,00
04.123.0403.2018.0000	OBRIGACOES TRIBUTARIAS E CONTRIBUICOES SOCIAIS	0,00	0,00	80.000,00	80.000,00
04.123.0403.2020.0000	SUBVENCOES E ENTIDADES PRIVADAS SEM FINS LUCRATIVOS	0,00	0,00	2.100,00	2.100,00
04 124	Controle Interno	0,00	0,00	100.450,00	100.450,00
04 124 0403	GESTAO ADMINISTRATIVA DO MUNICIPIO	0,00	0,00	100.450,00	100.450,00
04.124.0403.2013.0000	SEC. CONTR INERTNO - MANUTENCAO DAS ATIVIDADES DO CONTROLE INTERNO	0,00	0,00	100.450,00	100.450,00



PORTAL DA TRANSPARENCIA MUNICIPAL
https://cloud.it-solucoes.inf.br/transparenciaMunicipal/download/21-20220118113548.pdf
assinado por: idUser 161

Handwritten signature



PREFEITURA MUNICIPAL DE BREJÃO

R MELQUIADES BERNARDES, S/N - CNPJ:10131076/0001-00

Orçamento Programa - Exercício de 2022

Anexo 07

Page 2

Lei: 959, Data: 03/11/2021

PROGRAMA DE TRABALHO DO GOVERNO DEMONSTRATIVO DE FUNÇÕES, SUBFUNÇÕES E PROGRAMAS POR PROJETOS, ATIVIDADES E OPERAÇÕES ESPECIAIS (Inc.II, § 2º, Art.2º)

Código	Especificação	Operação Especial	Projetos	Atividades	Total
06	Segurança Pública	0,00	0,00	67.850,00	67.850,00
06	182 Defesa Civil	0,00	0,00	67.850,00	67.850,00
06	182 0602 FORTALECIMENTO DA DEFESA CIVIL	0,00	0,00	67.850,00	67.850,00
06.182.0602.2010.0000	DPTO GUARDA - MANUT DA SATIV. DA GUARDA MUNICIPAL	0,00	0,00	40.050,00	40.050,00
06.182.0602.2023.0000	DPTO DEFESA CIVIL - MANUT DAS ATIVIDADES DA DEFESA CIVIL	0,00	0,00	27.800,00	27.800,00
	Assistência Social	0,00	33.050,00	2.717.800,00	2.750.850,00
122	Administração Geral	0,00	16.250,00	1.179.350,00	1.195.600,00
122 0801	GESTAO DA ASSISTENCIA SOCIAL	0,00	16.250,00	1.179.350,00	1.195.600,00
08.122.0801.1075.0000	EXECUCAO DE OBRAS DE INSTALACAO	0,00	500,00	0,00	500,00
08.122.0801.1076.0000	AQUISICAO DE MOVEIS , MAQUINAS E EQUIPAMENTOS DIVERSOS	0,00	10.500,00	0,00	10.500,00
08.122.0801.1080.0000	AQUISICAO DE EQUIPAMENTOS PARA O CONSELHO MUNICIPAL	0,00	5.250,00	0,00	5.250,00
08.122.0801.2121.0000	C. TUTELAR - MANUT DAS ATIVIDADES DOS CONSELHOS TUTELAR	0,00	0,00	95.550,00	95.550,00
08.122.0801.2206.0000	FMAS - GESTAO ADMINISTRATIVA DO FUNDO DE ASSIT. SOCIAL	0,00	0,00	1.083.800,00	1.083.800,00
123	Administração Financeira	0,00	0,00	1.050,00	1.050,00
123 0801	GESTAO DA ASSISTENCIA SOCIAL	0,00	0,00	1.050,00	1.050,00
123.0801.2018.0000	OBRIGACOES TRIBUTARIAS E CONTRIBUICOES SOCIAIS	0,00	0,00	1.050,00	1.050,00
242	Assistência ao Portador de Deficiência	0,00	0,00	4.000,00	4.000,00
242 0803	FORTALECIMENTO DA REDE DE PROTECAO SOCIAL ESPECIAL	0,00	0,00	4.000,00	4.000,00
08.242.0803.2108.0000	APD - ASSISTENCIA A PESSOAS COM DEFICIENCIAS	0,00	0,00	4.000,00	4.000,00
08	243 Assistência à Criança e ao Adolescente	0,00	0,00	58.200,00	58.200,00
08 243 0805	PROMOCAO DOS DIREITOS DA CRIANCA E DO ADOLESCENTE	0,00	0,00	58.200,00	58.200,00
08.243.0805.2207.0000	FMDCA BREJAO - MANUT DO FUNDO DIR. CRIANCA E ADOLESCENTE	0,00	0,00	58.200,00	58.200,00
08	244 Assistência Comunitária	0,00	0,00	1.475.200,00	1.475.200,00
08 244 0801	GESTAO DA ASSISTENCIA SOCIAL	0,00	0,00	118.700,00	118.700,00
08.244.0801.2146.0000	MANUTENCAO DO PROGRAMA CORTE E COSTURA	0,00	0,00	13.700,00	13.700,00
08.244.0801.2147.0000	AUXILIO NATALIDADE E FUNERAL	0,00	0,00	105.000,00	105.000,00
08 244 0802	FORTALECIMENTO DA REDE DE PROTECAO ESPECIAL	0,00	0,00	299.350,00	299.350,00
08.244.0802.2111.0000	AQUISICAO DISTRIBUICAO DE MATERIAL DE CONSTRUCAO A FAMILIAS CARENTES	0,00	0,00	21.000,00	21.000,00
08.244.0802.2112.0000	ASSISTENCIA PESSOAS CARENTES POR MEIO DE DOACOES E AUXILIOS	0,00	0,00	15.750,00	15.750,00
08.244.0802.2113.0000	DISTRIBUICAO GRATUITA DE MATERIAIS DIVERSOS A PESSOAS CARENTES	0,00	0,00	5.250,00	5.250,00
08.244.0802.2114.0000	CRAS - MANUTENCAO DAS ATIVIDADES DO CRAS-BLOCO (BPB)	0,00	0,00	144.350,00	144.350,00
08.244.0802.2257.0000	CRIANCA FELIZ - MANUTENCAO DAS ATV DO PREG CRIANCA FELIZ	0,00	0,00	113.000,00	113.000,00



assinado por: iduser 161

PORTAL DA TRANSPARENCIA MUNICIPAL
https://cloud.it-solucoes.int.br/transparenciaMunicipal/download/21-20220118113548.pdf

Blautau



PREFEITURA MUNICIPAL DE BREJÃO

R MELQUIADES BERNARDES, S/N - CNPJ:10131076/0001-00

Orçamento Programa - Exercício de 2022

Anexo 07

Page 3

Lei: 959, Data: 03/11/2021

PROGRAMA DE TRABALHO DO GOVERNO DEMONSTRATIVO DE FUNÇÕES, SUBFUNÇÕES E PROGRAMAS POR PROJETOS, ATIVIDADES E OPERAÇÕES ESPECIAIS (Inc.II, § 2º, Art.2º)

Código	Especificação	Operação Especial	Projetos	Atividades	Total
08	Assistência Social	0,00	33.050,00	2.717.800,00	2.750.850,00
08	244 Assistência Comunitária	0,00	0,00	1.475.200,00	1.475.200,00
08	244 0803 FORTALECIMENTO DA REDE DE PROTECAO SOCIAL ESPECIAL	0,00	0,00	847.150,00	847.150,00
08.244.0803.2115.0000	SCFV - PISO SOCIAL BASICO -BLOCO (BPB)	0,00	0,00	245.000,00	245.000,00
08.244.0803.2116.0000	IGDBF - BLOCO DE GESTAO DO PROGRAMA BOLSA FAMILIA	0,00	0,00	120.950,00	120.950,00
08.244.0803.2117.0000	IGD SUAS - BLOCO GESTAO IGD SUAS	0,00	0,00	130.400,00	130.400,00
1.0803.2119.0000	PAIF - BLOCO - PROGRAMA DE ACAO INTEGRAL A FAMILIA	0,00	0,00	205.800,00	205.800,00
1.0803.2258.0000	CREAS - MANUT CENTRO DE REFERENCIA ESPECIALIZADO DE ASSIST. SOCIAL	0,00	0,00	145.000,00	145.000,00
08	244 0804 SERVICOS ASSISTENCIAIS	0,00	0,00	210.000,00	210.000,00
1.0804.2248.0000	CESTA BASICA - AUXILIO ALIMENTAR E A CONCESSAO DA CESTA BASICA	0,00	0,00	52.500,00	52.500,00
08.244.0804.2249.0000	VULNERABILIDADE - AUXILIO PARA SITUACAO DE VULNERABILIDADE TEMPORARIA	0,00	0,00	52.500,00	52.500,00
08.244.0804.2250.0000	CALAMIDADE - AUXILIO PARA ATENDER SITUACAO DE CALAMIDADE PUBLICA	0,00	0,00	52.500,00	52.500,00
08.244.0804.2251.0000	PASSAGENS - AUXILIO CONCESSAO DE PASSAGENS INTERMUNICIPAIS E INTERESTADUAIS	0,00	0,00	52.500,00	52.500,00
08	843 Serviço da Dívida Interna	0,00	1.050,00	0,00	1.050,00
08	843 0000 ENCARGOS PUBLICOS DIVERSOS	0,00	1.050,00	0,00	1.050,00
08.843.0000.1001.0000	DIVIDAS DIVERSAS CONTRATADAS	0,00	1.050,00	0,00	1.050,00
08	846 Outros Encargos Especiais	0,00	15.750,00	0,00	15.750,00
08	846 0000 ENCARGOS PUBLICOS DIVERSOS	0,00	15.750,00	0,00	15.750,00
08.846.0000.1009.0000	SENTENCAS JUDICIAIS	0,00	6.300,00	0,00	6.300,00
08.846.0000.1017.0000	INDENIZACOES	0,00	5.250,00	0,00	5.250,00
08.846.0000.1018.0000	SUBVENCOES A ENTIDADES SEM FINS LUCRATIVOS	0,00	4.200,00	0,00	4.200,00
09	Previdência Social	0,00	42.000,00	2.825.050,00	2.867.050,00
09	272 Previdência do Regime Estatutário	0,00	42.000,00	2.825.050,00	2.867.050,00
09	272 0901 GESTAO PREVIDENCIARIA	0,00	42.000,00	2.825.050,00	2.867.050,00
09.272.0901.1096.0000	EDIFICACOES DA PREVIDENCIA	0,00	42.000,00	0,00	42.000,00
09.272.0901.2140.0000	FUPREB - MANUTENCAO DAS ATIVIDADES ADMINISTRATIVAS DO FUPREB	0,00	0,00	449.950,00	449.950,00
09.272.0901.2141.0000	ENCARGOS COM INATIVOS E PENSIONISTAS	0,00	0,00	2.363.550,00	2.363.550,00
09.272.0901.2142.0000	BENEFICIOS A ASSEGURADOS	0,00	0,00	11.550,00	11.550,00
10	Saúde	0,00	944.500,00	7.341.260,85	8.285.760,85
10	122 Administração Geral	0,00	77.500,00	3.166.300,00	3.243.800,00
10	122 1001 PROMOCAO A SAUDE DE QUALIDADE	0,00	0,00	80.300,00	80.300,00
10.122.1001.2260.0000	COVID-19 ENFRENTAMENTO DA EMERGENCIA DE SAUDE NACIONAL CRED EXTRAORDINARIO	0,00	0,00	80.300,00	80.300,00



PORTAL DA TRANSPARENCIA MUNICIPAL
https://cloud.it-solucoes.int.br/transparenciaMunicipal/download/21-20220118113548.pdf
assinado por: idUser 161

Elbautans



PREFEITURA MUNICIPAL DE BREJÃO

R MELQUIADES BERNARDES, S/N - CNPJ:10131076/0001-00

Orçamento Programa - Exercício de 2022

Anexo 07

Page 4

Lei: 959, Data: 03/11/2021

**PROGRAMA DE TRABALHO DO GOVERNO
DEMONSTRATIVO DE FUNÇÕES, SUBFUNÇÕES E PROGRAMAS
POR PROJETOS, ATIVIDADES E OPERAÇÕES ESPECIAIS
(Inc.II, § 2º, Art.2º)**

Código	Especificação	Operação Especial	Projetos	Atividades	Total
10	Saúde	0,00	944.500,00	7.341.260,85	8.285.760,85
10	122 Administração Geral	0,00	77.500,00	3.166.300,00	3.243.800,00
10	122 1002 SUPORTE AO SERVICO DE SAUDE	0,00	77.500,00	3.086.000,00	3.163.500,00
10.122.1002.1062.0000	AMPLIACAO DA ESTRUTURA FISICA DA SAUDE	0,00	45.000,00	0,00	45.000,00
10.122.1002.1063.0000	SUS - AQUISICAO DE EQUIPAMENTOS, MAQUINAS E VEICULOS PARA SAUDE	0,00	32.500,00	0,00	32.500,00
.1002.2090.0000	GESTAO ADMINISTRATIVA E QUALIFICACAO DO SUS	0,00	0,00	3.065.000,00	3.065.000,00
.1002.2091.0000	DISTRIBUICAO DE MATERIAL DIVERSOS A PESSOAS COM NECESSIDADES ESPECIAIS	0,00	0,00	19.000,00	19.000,00
.1002.2092.0000	MANUTENCAO DO CONSELHO DE SAUDE	0,00	0,00	2.000,00	2.000,00
123	Administração Financeira	0,00	0,00	500,00	500,00
123 1004 GESTAO DOS SERVICOS DE SAUDE		0,00	0,00	500,00	500,00
0.123.1004.2018.0000	OBRIGACOES TRIBUTARIAS E CONTRIBUICOES SOCIAIS	0,00	0,00	500,00	500,00
301	Atenção Básica	0,00	488.000,00	2.241.610,85	2.729.610,85
301 0000 ENCARGOS PUBLICOS DIVERSOS		0,00	0,00	5.000,00	5.000,00
0.301.0000.2095.0000	PAB - MANUTENCAO DA ATENCAO BASICA	0,00	0,00	5.000,00	5.000,00
301 1001 PROMOCAO A SAUDE DE QUALIDADE		0,00	488.000,00	2.236.610,85	2.724.610,85
0.301.1001.1064.0000	ATENCAO BASICA - AQUISICAO DE EQUIPAMENTOS	0,00	26.000,00	0,00	26.000,00
0.301.1001.1065.0000	ATENCA BASICA - EXECUCAO DE OBRAS EM IMOVEIS VINCULADOS	0,00	97.000,00	0,00	97.000,00
0.301.1001.1069.0000	ACADEMIA DA SAUDE - IMPLANTACAO	0,00	35.000,00	0,00	35.000,00
0.301.1001.1097.0000	PAB - AQUISICAO DE MOVEIS , MAQUINAS E EQUIPAMENTOS DIVERSOS	0,00	220.000,00	0,00	220.000,00
0.301.1001.1098.0000	PAB - OBRAS E INSTALAÇÕES	0,00	110.000,00	0,00	110.000,00
0.301.1001.2093.0000	MANUTENCAO DA ACADEMIA DA SAUDE	0,00	0,00	7.710,85	7.710,85
0.301.1001.2094.0000	PACS - PROGRAMA AGENTE COMUNITARIO DE SAUDE	0,00	0,00	624.000,00	624.000,00
0.301.1001.2095.0000	PAB - MANUTENCAO DA ATENCAO BASICA	0,00	0,00	413.500,00	413.500,00
0.301.1001.2096.0000	PSF - MANUTENCAO DAS ACOES DO PSF	0,00	0,00	321.000,00	321.000,00
0.301.1001.2097.0000	SAUDE BUCAL - MANUTENCAO DAS ACOES DO PROGRAMA SAUDE BUCAL	0,00	0,00	181.050,00	181.050,00
0.301.1001.2098.0000	NASF - MANUTENCAO DO NUCLEO DE APOIO A SAUDE DA FAMILIA	0,00	0,00	251.500,00	251.500,00
0.301.1001.2148.0000	PSE - MANUTENCAO DO PROGRAMA SAUDE NA ESCOLA	0,00	0,00	16.800,00	16.800,00
0.301.1001.2150.0000	S. MULHER - MANUTENCAO DO PROGRAMA SAUDE DA MULHER	0,00	0,00	16.800,00	16.800,00
0.301.1001.2158.0000	PMAQ - MANUTENÇÃO DAS ACOES	0,00	0,00	383.250,00	383.250,00
0.301.1001.2252.0000	S. HOMEM - MANUTENCAO DO PROGRAMA SAUDE DO HOMEM	0,00	0,00	11.550,00	11.550,00
0.301.1001.2253.0000	S. IDOSO - MANUTENCAO DO PROGRAMA SAUDE DO IDOSO	0,00	0,00	3.150,00	3.150,00
0.301.1001.2255.0000	S. CRIANCA - MANUTENCAO DO PROGRAMA SAUDE DA CRIANCA	0,00	0,00	3.150,00	3.150,00
0.301.1001.2256.0000	S. ADOLESCENTE - MANUTENCAO DO PROGRAMA SAUDE DO ADOLESCENTE	0,00	0,00	3.150,00	3.150,00
10	302 Assistência Hospitalar e Ambulatorial	0,00	325.500,00	1.539.850,00	1.865.350,00



PORTAL DE TRANSPARENCIA MUNICIPAL
https://cloud.it-solucoes.int.br/transparenciaMunicipal/download/21-20220118113548.pdf
assinado por: idUser 161

Assinatura



PREFEITURA MUNICIPAL DE BREJÃO

R MELQUIADES BERNARDES, S/N - CNPJ:10131076/0001-00

Orçamento Programa - Exercício de 2022

Anexo 07

Page 5

Lei: 959, Data: 03/11/2021

PROGRAMA DE TRABALHO DO GOVERNO DEMONSTRATIVO DE FUNÇÕES, SUBFUNÇÕES E PROGRAMAS POR PROJETOS, ATIVIDADES E OPERAÇÕES ESPECIAIS (Inc.II, § 2º, Art.2º)

Código	Especificação	Operação Especial	Projetos	Atividades	Total
10	Saúde	0,00	944.500,00	7.341.260,85	8.285.760,85
10	302 Assistência Hospitalar e Ambulatorial	0,00	325.500,00	1.539.850,00	1.865.350,00
10	302 1001 PROMOÇÃO A SAÚDE DE QUALIDADE	0,00	325.500,00	1.419.100,00	1.744.600,00
10.302.1001.1070.0000	MAC - AQUISIÇÃO EQUIP MÉDIA E ALTA COMPLEXIDADE HOSPITALAR E AMBULATORIAL	0,00	110.250,00	0,00	110.250,00
10.302.1001.1071.0000	MAC - OBRAS ASSISTÊNCIA DE MÉDIA E ALTA COMPLEX HOSPITALAR E AMBULATORIAL	0,00	215.250,00	0,00	215.250,00
.1001.2099.0000	MAC - ASSISTÊNCIA MÉDICA MÉDIA E ALTA COMPLEXIDADE HOSPITAL E AMBULATORIAL	0,00	0,00	1.076.000,00	1.076.000,00
.1001.2149.0000	SAMU - MANUTENÇÃO DOS SERVIÇOS DE ATENDIMENTO MÉDICO DE URGÊNCIA	0,00	0,00	196.700,00	196.700,00
.1001.2151.0000	CAPS - MANUT DAS ATIV DO CENTRO DE ATENÇÃO PSICOSSOCIAL	0,00	0,00	146.400,00	146.400,00
302 1002 SUPORTE AO SERVIÇO DE SAÚDE		0,00	0,00	120.750,00	120.750,00
0.302.1002.2102.0000	PROG MAIS MÉDICOS - PROGRAMA MASI MÉDICOS	0,00	0,00	15.750,00	15.750,00
0.302.1002.2201.0000	TFD - MANUT DAS ACOES DE TRATAMENTO FORA DO DOMICÍLIO	0,00	0,00	105.000,00	105.000,00
303 Suporte Profilático e Terapêutico		0,00	15.750,00	63.000,00	78.750,00
303 1001 PROMOÇÃO A SAÚDE DE QUALIDADE		0,00	15.750,00	63.000,00	78.750,00
0.303.1001.1072.0000	RESSTRUTURAÇÃO DA REDE DE ASSISTÊNCIA FARMACEÚTICA	0,00	15.750,00	0,00	15.750,00
0.303.1001.2103.0000	FARM. BÁSICA - MANUTENÇÃO DA ASSISTÊNCIA FARMACEÚTICA BÁSICA	0,00	0,00	52.500,00	52.500,00
0.303.1001.2106.0000	EXAME LAB - MANUT ASSISTÊNCIA LABORATORIAL DE ANÁLISES CLÍNICAS	0,00	0,00	5.250,00	5.250,00
0.303.1001.2107.0000	EXAME IMAG - MANUT DE ASSISTÊNCIA EM EXAMES DE IMAGENS	0,00	0,00	5.250,00	5.250,00
10 304 Vigilância Sanitária		0,00	33.600,00	242.250,00	275.850,00
10 304 1001 PROMOÇÃO A SAÚDE DE QUALIDADE		0,00	33.600,00	242.250,00	275.850,00
10.304.1001.1073.0000	VIG SANITÁRIA - AQUISIÇÃO DE EQUIP PARA A VIGILÂNCIA SANITÁRIA	0,00	33.600,00	0,00	33.600,00
10.304.1001.2104.0000	VIG SANIT - MANUTENÇÃO DAS ACOES DA VIGILÂNCIA SANITÁRIA	0,00	0,00	242.250,00	242.250,00
10 305 Vigilância Epidemiológica		0,00	1.000,00	87.750,00	88.750,00
10 305 1001 PROMOÇÃO A SAÚDE DE QUALIDADE		0,00	1.000,00	87.750,00	88.750,00
10.305.1001.1074.0000	VIG EPID - AQUISIÇÃO DE EQUIP VIGILÂNCIA EPIDEMIOLÓGICA E AMBIENTAL	0,00	1.000,00	0,00	1.000,00
10.305.1001.2105.0000	VIG EPID - MANUTENÇÃO DA VIGILÂNCIA EPIDEMIOLÓGICA E AMBIENTAL	0,00	0,00	76.250,00	76.250,00
10.305.1001.2154.0000	CAMPANHAS DE VACINAÇÃO INFANTIL E ADULTOS	0,00	0,00	6.250,00	6.250,00
10.305.1001.2157.0000	CAMPANHA DE VACINAÇÃO ANTI-RÁBICA ANIMAL	0,00	0,00	5.250,00	5.250,00
10 846 Outros Encargos Especiais		0,00	3.150,00	0,00	3.150,00
10 846 0000 ENCARGOS PÚBLICOS DIVERSOS		0,00	3.150,00	0,00	3.150,00
10.846.0000.1006.0000	AMORTIZAÇÃO DE DÍVIDA - SAÚDE	0,00	1.050,00	0,00	1.050,00
10.846.0000.1017.0000	INDENIZAÇÕES	0,00	2.100,00	0,00	2.100,00



PORTAL DA TRANSPARÊNCIA MUNICIPAL
https://cloud.it-solucoes.inf.br/transparenciaMunicipal/download/21-20220118113548.pdf
assinado por: idUser: 161

Handwritten signature

**PREFEITURA MUNICIPAL DE BREJÃO**

R MELQUIADES BERNARDES, S/N - CNPJ:10131076/0001-00

Orçamento Programa - Exercício de 2022

Anexo 07

Page 6

Lei: 959, Data: 03/11/2021

**PROGRAMA DE TRABALHO DO GOVERNO
DEMONSTRATIVO DE FUNÇÕES, SUBFUNÇÕES E PROGRAMAS
POR PROJETOS, ATIVIDADES E OPERAÇÕES ESPECIAIS
(Inc.II, § 2º, Art.2º)**

Código	Especificação	Operação Especial	Projetos	Atividades	Total
12	Educação	0,00	383.100,00	12.451.267,72	12.834.367,72
12	306 Alimentação e Nutrição	0,00	0,00	194.200,00	194.200,00
12	306 1201 DESENVOLVIMENTO DA EDUCACAO E QUALIDADE	0,00	0,00	194.200,00	194.200,00
12.306.1201.2048.0000	PNAE - MANUT PROGRAMA DE ALIMENTACAO ESCOLAR	0,00	0,00	194.200,00	194.200,00
361	Ensino Fundamental	0,00	383.100,00	8.726.257,08	9.109.357,08
361	1201 DESENVOLVIMENTO DA EDUCACAO E QUALIDADE	0,00	383.100,00	8.726.257,08	9.109.357,08
1201.1014.0000	CONSTRUCAO, REFORMA DE UNIDADES ESCOLARES	0,00	180.000,00	0,00	180.000,00
1201.1015.0000	AQUISICAO DE IMOVEIS PARA O ENSINO	0,00	2.100,00	0,00	2.100,00
1201.1016.0000	AQUISICAO DE VEICULOS, MOVEIS, MAQUINAS E EQUIPAMENTOS	0,00	10.500,00	0,00	10.500,00
1201.1048.0000	CONSTRUCAO, REFORMA E AMPLIACAO DE CRECHES MUNICIPAIS	0,00	190.500,00	0,00	190.500,00
12.361.1201.2027.0000	SEC EDUC - MANUTENCAO DAS ATIVIDADES DA SECRETARIA DE EDUCACAO	0,00	0,00	1.380.100,00	1.380.100,00
12.361.1201.2031.0000	AQUISICAO DE MATERIAIS DIDACTICO-ESCOLAR	0,00	0,00	115.500,00	115.500,00
12.361.1201.2045.0000	A CAM ESCOLA - MANUT PROG A CAMINHO DA ESCOLA (ESTADUAL)	0,00	0,00	79.800,00	79.800,00
12.361.1201.2049.0000	PNATE - MANUTENCAO DO TRANSPORTE ESCOLAR (FEDERAL)	0,00	0,00	251.500,00	251.500,00
12.361.1201.2050.0000	QSE - CUSTEIO DE DESPESAS VINCULADAS AO SALARIO EDUCACAO	0,00	0,00	196.500,00	196.500,00
12.361.1201.2051.0000	PDDE - MANUTENCAO DO PROG DINHEIRO DIRETO NA ESCOLA	0,00	0,00	28.350,00	28.350,00
12.361.1201.2052.0000	BR CARINHOSO - MANUT DO PROGRAMA BRASIL CARINHOSO	0,00	0,00	46.200,00	46.200,00
12.361.1201.2053.0000	PROG MAIS EDUC - MANUTENCAO DO PROGRAMA MAIS EDUCACAO	0,00	0,00	72.450,00	72.450,00
12.361.1201.2057.0000	FUNDEB 30% - CAPACITACAO DE PROFISSIONAIS DA EDUCACAO	0,00	0,00	9.000,00	9.000,00
12.361.1201.2145.0000	REEQUIPAMENTO DAS UNIDADES EDUCACIONAIS	0,00	0,00	3.000,00	3.000,00
12.361.1201.2261.0000	FUNDEB 70% REM. PROFIS. MAG. ENS. FUND. SERIES INICIAIS URBANO	0,00	0,00	1.203.218,93	1.203.218,93
12.361.1201.2262.0000	FUNDEB 70% REM. PROFIS. MAG. ENS. FUND. SERIES INICIAIS RURAL	0,00	0,00	1.027.963,80	1.027.963,80
12.361.1201.2263.0000	FUNDEB 70% REM. PROFIS. MAG. ENS. FUND. SERIES FINAIS URBANO	0,00	0,00	1.698.741,93	1.698.741,93
12.361.1201.2264.0000	FUNDEB 70% REM. PROFIS. MAG. ENS. FUND. SERIES FINAIS RURAL	0,00	0,00	534.795,30	534.795,30
12.361.1201.2265.0000	FUNDEB 70% REM. PROFIS. MAG. TEMPO INTEGRAL	0,00	0,00	400,00	400,00
12.361.1201.2266.0000	FUNDEB 30% MANUT. ENS. FUND. SERIES INICIAIS URBANO	0,00	0,00	533.665,25	533.665,25
12.361.1201.2267.0000	FUNDEB 30% MANUT. ENS. FUND. SERIES INICIAIS RURAL	0,00	0,00	524.913,06	524.913,06
12.361.1201.2268.0000	FUNDEB 30% MANUT. ENS. FUND. SERIES FINAIS URBANO	0,00	0,00	785.675,11	785.675,11
12.361.1201.2269.0000	FUNDEB 30% MANUT. ENS. FUND. SERIES FINAIS RURAL	0,00	0,00	233.483,70	233.483,70
12.361.1201.2270.0000	FUNDEB 30% MANUT. ENS. FUND. TEMPO INTEGRAL	0,00	0,00	1.000,00	1.000,00
12	362 Ensino Médio	0,00	0,00	5.250,00	5.250,00
12	362 1201 DESENVOLVIMENTO DA EDUCACAO E QUALIDADE	0,00	0,00	5.250,00	5.250,00
12.362.1201.2043.0000	GESTAO DE PESSOAL E MANUTENCAO DO ENSINO MEDIO	0,00	0,00	5.250,00	5.250,00
12	364 Ensino Superior	0,00	0,00	4.200,00	4.200,00
12	364 1201 DESENVOLVIMENTO DA EDUCACAO E QUALIDADE	0,00	0,00	4.200,00	4.200,00
12.364.1201.2155.0000	MANUTENCAO DO TRANSPORTE UNIVERSITARIO	0,00	0,00	4.200,00	4.200,00



assinado por: idUser 161
<https://cloud.it-solucoes.inf.br/transparenciaMunicipal/download/21-20220118113548.pdf>
 PORTAL DE TRANSPARENCIA MUNICIPAL

asantary

PREFEITURA MUNICIPAL DE BREJÃO

R MELQUIADES BERNARDES, S/N - CNPJ:10131076/0001-00

Orçamento Programa - Exercício de 2022

Anexo 07

Page 7

Lei: 959, Data: 03/11/2021



**PROGRAMA DE TRABALHO DO GOVERNO
DEMONSTRATIVO DE FUNÇÕES, SUBFUNÇÕES E PROGRAMAS
POR PROJETOS, ATIVIDADES E OPERAÇÕES ESPECIAIS
(Inc.II, § 2º, Art.2º)**

Código	Especificação	Operação Especial	Projetos	Atividades	Total
12	Educação	0,00	383.100,00	12.451.267,72	12.834.367,72
12	365 Educação Infantil	0,00	0,00	1.948.739,40	1.948.739,40
12	365 1201 DESENVOLVIMENTO DA EDUCACAO E QUALIDADE	0,00	0,00	1.948.739,40	1.948.739,40
12.365.1201.2046.0000	ATIVIDADES DO PROGRAMA DE EDUCACAO INFANTIL	0,00	0,00	5.250,00	5.250,00
12.365.1201.2271.0000	FUNDEB 70% REM. PROFIS MAG. CRECHE TEMPO PARCIAL	0,00	0,00	419.522,01	419.522,01
12.365.1201.2272.0000	FUNDEB 70% REM. PROFIS. MAG. CRECHE TEMPO INTEGRAL	0,00	0,00	600,00	600,00
12.365.1201.2273.0000	FUNDEB 70% REM. PROFIS. MAG. PRE-ESCOLA TEMPO PARCIAL	0,00	0,00	910.857,57	910.857,57
12.365.1201.2274.0000	FUNDEB 70% REM. PROFIS. MAG. PRE-ESCOLA TEMPO INTEGRAL	0,00	0,00	600,00	600,00
12.365.1201.2275.0000	FUNDEB 30% MANUT. ENS. INF. CRECHE TEMPO PARCIAL	0,00	0,00	173.795,15	173.795,15
12.365.1201.2276.0000	FUNDEB 30% MANUT. ENS. INF. CRECHE TEMPO INTEGRAL	0,00	0,00	1.300,00	1.300,00
12.365.1201.2277.0000	FUNDEB 30% MANUT. ENS. INF. PRE-ESCOLA TEMPO PARCIAL	0,00	0,00	435.514,67	435.514,67
12.365.1201.2278.0000	FUNDEB 30% MANUT. ENS. INF. PRE-ESCOLA TEMPO INTEGRAL	0,00	0,00	1.300,00	1.300,00
12	366 Educação de Jovens e Adultos	0,00	0,00	375.527,86	375.527,86
12	366 1201 DESENVOLVIMENTO DA EDUCACAO E QUALIDADE	0,00	0,00	375.527,86	375.527,86
12.366.1201.2063.0000	FUNDEB 70% EJA - REMUNERACAO PROFIS MAGISTERIO - EJA	0,00	0,00	600,00	600,00
12.366.1201.2279.0000	FUNDEB 70% EJA - AVALIACAO DO PROCESSO	0,00	0,00	256.799,50	256.799,50
12.366.1201.2284.0000	FUNDEB 30% MANUTENCAO DO ENS. EJA	0,00	0,00	118.128,36	118.128,36
12	367 Educação Especial	0,00	0,00	1.197.093,38	1.197.093,38
12	367 1201 DESENVOLVIMENTO DA EDUCACAO E QUALIDADE	0,00	0,00	1.197.093,38	1.197.093,38
12.367.1201.2143.0000	FUNDEB 70% ESP - REMUNERACAO PROFISSIONAIS MAGISTERIO - EDUCACAO ESPECIAL	0,00	0,00	300.703,69	300.703,69
12.367.1201.2144.0000	FUNDEB 30% ESP - MANUTENCAO E DESENVOLVIMENTO DA EDUCACAO ESPECIAL	0,00	0,00	128.373,01	128.373,01
12.367.1201.2280.0000	FUNDEB 70% ESPECIAL -REMUN. PROFIS. MAG. AEE	0,00	0,00	220.265,10	220.265,10
12.367.1201.2281.0000	FUNDEB 30% ESPECIAL -MANUT. ENS. AEE	0,00	0,00	67.827,90	67.827,90
12.367.1201.2282.0000	FUNDEB 70% ESP-REMUN. PROFIS. MAG. ENS. INDIGENA/QUILOMBOLA	0,00	0,00	360.546,58	360.546,58
12.367.1201.2283.0000	FUNDEB 30% ESPECIAL -MANUT. ENS. INDIGENA/QUILOMBOLA	0,00	0,00	119.377,10	119.377,10
13	Cultura	0,00	1.100,00	555.050,00	556.150,00
13	392 Difusão Cultural	0,00	1.100,00	555.050,00	556.150,00
13	392 1301 DESENVOLVIMENTO E PROMOCAO CULTURAL	0,00	0,00	545.750,00	545.750,00
13.392.1301.2084.0000	FESTIVIDADES TRADICIONAIS E FOLCLORICAS	0,00	0,00	430.250,00	430.250,00
13.392.1301.2089.0000	GESTAO ADMINISTRATIVA DA UNIDADE DE CULTURA	0,00	0,00	115.500,00	115.500,00
13	392 1302 PRESERVACAO DO PATRIMONIO HISTORICO	0,00	1.100,00	9.300,00	10.400,00
13.392.1302.1026.0000	BIBLIOTECA - OBRAS NA BIBLIOTECA PUBLICA MUNICIPAL	0,00	1.100,00	0,00	1.100,00
13.392.1302.2066.0000	BIBLIOTECA - MANUTENCAO DA BIBLIOTECA PUBLICA MUNICIPAL	0,00	0,00	9.300,00	9.300,00
15	Urbanismo	0,00	311.350,00	1.544.176,23	1.855.526,23
15	122 Administração Geral	0,00	0,00	1.320.626,23	1.320.626,23

Handwritten signature



assinado por: idUser 161
<https://cloud.it-solucoes.inf.br/transparenciaMunicipal/download/21-2022/20118113548.pdf>
 PORTAL DA TRANSPARENCIA MUNICIPAL



PREFEITURA MUNICIPAL DE BREJÃO

R MELQUIADES BERNARDES, S/N - CNPJ:10131076/0001-00

Orçamento Programa - Exercício de 2022

Anexo 07

Page 8

Lei: 959, Data: 03/11/2021

PROGRAMA DE TRABALHO DO GOVERNO DEMONSTRATIVO DE FUNÇÕES, SUBFUNÇÕES E PROGRAMAS POR PROJETOS, ATIVIDADES E OPERAÇÕES ESPECIAIS (Inc.II, § 2º, Art.2º)

Código	Especificação	Operação Especial	Projetos	Atividades	Total
15	Urbanismo	0,00	311.350,00	1.544.176,23	1.855.526,23
15	122 Administração Geral	0,00	0,00	1.320.626,23	1.320.626,23
15	122 1503 DESENVOLVIMENTO URBANO	0,00	0,00	1.320.626,23	1.320.626,23
15.122.1503.2071.0000	MANUTENCAO DAS ATIVIDADES DA UNIDADE	0,00	0,00	1.320.626,23	1.320.626,23
244	Assistência Comunitária	0,00	5.250,00	0,00	5.250,00
244	1503 DESENVOLVIMENTO URBANO	0,00	5.250,00	0,00	5.250,00
.1503.1039.0000	OBRAS DE APOIO A COMUNIDADE	0,00	5.250,00	0,00	5.250,00
451	Infra-Estrutura Urbana	0,00	248.350,00	0,00	248.350,00
451	1502 REABILITACAO DE AREAS URBANAS	0,00	28.350,00	0,00	28.350,00
5.451.1502.1040.0000	CONSTRUCAO, REFORMA E /OU AMPLIACAO DE CEMITERIOS	0,00	21.000,00	0,00	21.000,00
5.451.1502.1042.0000	DESAPROPRIACAO E DEMOLICAO DE IMOVEIS	0,00	7.350,00	0,00	7.350,00
451	1505 INTERVENCOES VARIAVEIS	0,00	220.000,00	0,00	220.000,00
5.451.1505.1043.0000	PAVIMENTACAO, CALCAMENTO DE VIAS E ACESSOS	0,00	220.000,00	0,00	220.000,00
452	Serviços Urbanos	0,00	57.750,00	223.550,00	281.300,00
452	1503 DESENVOLVIMENTO URBANO	0,00	57.750,00	196.250,00	254.000,00
5.452.1503.1044.0000	OBRAS EM PRACAS, PARQUES, JARDINS E AREAS DE LAZER PUBLICAS	0,00	52.500,00	0,00	52.500,00
5.452.1503.1045.0000	AQUISICAO DE EQUIPAMENTOS PARA MODERNIZACAO DOS SERVICOS PUBLICOS	0,00	5.250,00	0,00	5.250,00
5.452.1503.2072.0000	SERVICOS URBANOS, INC. COLETA DE LIXO E ILUMINACAO PUBLICA	0,00	0,00	196.250,00	196.250,00
452	1505 INTERVENCOES VARIAVEIS	0,00	0,00	27.300,00	27.300,00
5.452.1505.2073.0000	REPOSICAO DE CALCAMENTO EM VIAS PUBLICAS	0,00	0,00	27.300,00	27.300,00
16	Habitação	0,00	10.500,00	0,00	10.500,00
16	482 Habitação Urbana	0,00	10.500,00	0,00	10.500,00
16	482 1601 DESENVOLVIMENTO HABITACIONAL	0,00	10.500,00	0,00	10.500,00
16.482.1601.1031.0000	OBRAS EM HABITACAO POPULAR - PSH E OUTROS	0,00	10.500,00	0,00	10.500,00
17	Saneamento	0,00	15.750,00	22.000,00	37.750,00
17	122 Administração Geral	0,00	5.250,00	0,00	5.250,00
17	122 1702 AGUA E ESGOTO - INFRAESTRUTURA E MODERNIZACAO	0,00	5.250,00	0,00	5.250,00
17.122.1702.1058.0000	AQUISICAO DE MAQUINAS E EQUIPAMENTOS DIVERSOS SANEAMENTO	0,00	5.250,00	0,00	5.250,00
17	511 Saneamento Básico Rural	0,00	0,00	15.750,00	15.750,00
17	511 1701 AGUA E ESGOTO - SERVICOS URBANOS	0,00	0,00	15.750,00	15.750,00
17.511.1701.2083.0000	ABASTECIMENTO EMERGENCIAL DE AGUA	0,00	0,00	15.750,00	15.750,00
17	512 Saneamento Básico Urbano	0,00	10.500,00	6.250,00	16.750,00



assinado por: idUser 161

PORTAL DA TRANSPARENCIA MUNICIPAL
https://cloud.it-solucoes.inf.br/transparenciaMunicipal/download/21-20220118113548.pdf

**PREFEITURA MUNICIPAL DE BREJÃO**

R MELQUIADES BERNARDES, S/N - CNPJ:10131076/0001-00

Orçamento Programa - Exercício de 2022

Anexo 07

Page 9

Lei: 959, Data: 03/11/2021

**PROGRAMA DE TRABALHO DO GOVERNO
DEMONSTRATIVO DE FUNÇÕES, SUBFUNÇÕES E PROGRAMAS
POR PROJETOS, ATIVIDADES E OPERAÇÕES ESPECIAIS
(Inc.II, § 2º, Art.2º)**

Código	Especificação	Operação Especial	Projetos	Atividades	Total
17	Saneamento	0,00	15.750,00	22.000,00	37.750,00
17	512 Saneamento Básico Urbano	0,00	10.500,00	6.250,00	16.750,00
17	512 1702 AGUA E ESGOTO - INFRAESTRUTURA E MODERNIZACAO	0,00	10.500,00	6.250,00	16.750,00
17.512.1702.1033.0000	CONSTRUCAO, AMPLIACAO E MELHORIA DE SANEAMENTO BASICO	0,00	5.250,00	0,00	5.250,00
17.512.1702.1034.0000	EXECUCAO DE OBRAS EM CONTROLE SANITARIO E AMBIENTAL	0,00	5.250,00	0,00	5.250,00
.1702.2069.0000	SISTEMA DE SANEAMENTO URBANO E DRENAGEM PLUVIAL	0,00	0,00	6.250,00	6.250,00
	Gestão Ambiental	0,00	10.500,00	14.250,00	24.750,00
542	Controle Ambiental	0,00	0,00	14.250,00	14.250,00
542	1801 CIDADE VERDE - VEGETACAO URBANA	0,00	0,00	14.250,00	14.250,00
8.542.1801.2070.0000	ACOES VOLTADAS A GESTAO AMBIENTAL	0,00	0,00	14.250,00	14.250,00
543	Recuperação de Áreas Degradadas	0,00	10.500,00	0,00	10.500,00
543	1802 CIDADE LIMPA - DEFESA DO MEIO AMBIENTE	0,00	10.500,00	0,00	10.500,00
8.543.1802.1035.0000	RECUPERACAO EM AREAS DEGRADADAS	0,00	5.250,00	0,00	5.250,00
8.543.1802.1036.0000	OBRAS HIDRICAS EM ADUTORAS, BARRAGENS E OUTROS	0,00	5.250,00	0,00	5.250,00
	Agricultura	0,00	1.204.100,00	657.900,00	1.862.000,00
122	Administração Geral	0,00	31.500,00	341.600,00	373.100,00
122	2001 DESENVOLVIMENTO E INFRAESTRUTURA RURAL	0,00	31.500,00	341.600,00	373.100,00
20.122.2001.1049.0000	AQUISICAO DE VEICULOS, MOVEIS, MAQUINAS E EQUIPAMENTOS	0,00	31.500,00	0,00	31.500,00
20.122.2001.2076.0000	MANUTENCAO DAS ATIVIDADES DA UNIDADE	0,00	0,00	341.600,00	341.600,00
20	605 Abastecimento	0,00	2.100,00	106.300,00	108.400,00
20	605 2002 FOMENTO AO ABASTECIMENTO ALIMENTAR	0,00	2.100,00	106.300,00	108.400,00
20.605.2002.1050.0000	CONSTRUCAO CENTRO DE ABASTECIMENTO DE PRODUTOS PRIMARIOS	0,00	1.050,00	0,00	1.050,00
20.605.2002.1051.0000	OBRAS EM CURRAIS DE ANIMAIS E PARQUES DE EXPOSICOES	0,00	1.050,00	0,00	1.050,00
20.605.2002.2077.0000	MANUTENCAO DE MERCADOS E CENTRAL DE ABASTECIMENTO	0,00	0,00	106.300,00	106.300,00
20	606 Extensão Rural	0,00	55.000,00	26.250,00	81.250,00
20	606 2001 DESENVOLVIMENTO E INFRAESTRUTURA RURAL	0,00	55.000,00	26.250,00	81.250,00
20.606.2001.1054.0000	OBRAS DE APOIO A AGRICULTURA, PERFURACAO DE POÇOS	0,00	55.000,00	0,00	55.000,00
20.606.2001.2101.0000	DESENVOLVIMENTO E INFRAESTRUTURA RURAL	0,00	0,00	26.250,00	26.250,00
20	608 PROMOCAO DA PRODUCAO AGROPECUARIA	0,00	10.500,00	171.150,00	181.650,00
20	608 2001 DESENVOLVIMENTO E INFRAESTRUTURA RURAL	0,00	10.500,00	171.150,00	181.650,00
20.608.2001.1055.0000	PISCICULTURA	0,00	10.500,00	0,00	10.500,00
20.608.2001.2078.0000	DISTRIBUICAO DE SEMENTES E MUDAS	0,00	0,00	171.150,00	171.150,00



PORTAL DA TRANSPARENCIA MUNICIPAL
<https://cloud.it-solucoes.inf.br/transparenciaMunicipal/download/21-2022/20118113548.pdf>
 assinado por: idUser 161

**PREFEITURA MUNICIPAL DE BREJÃO**

R MELQUIADES BERNARDES, S/N - CNPJ:10131076/0001-00

Orçamento Programa - Exercício de 2022

Anexo 07

Page 10

Lei: 959, Data: 03/11/2021

**PROGRAMA DE TRABALHO DO GOVERNO
DEMONSTRATIVO DE FUNÇÕES, SUBFUNÇÕES E PROGRAMAS
POR PROJETOS, ATIVIDADES E OPERAÇÕES ESPECIAIS
(Inc.II, § 2º, Art.2º)**

Código	Especificação	Operação Especial	Projetos	Atividades	Total
20	Agricultura	0,00	1.204.100,00	657.900,00	1.862.000,00
20	609 DEFESA AGROPECUARIA	0,00	0,00	12.600,00	12.600,00
20	609 2001 DESENVOLVIMENTO E INFRAESTRUTURA RURAL	0,00	0,00	12.600,00	12.600,00
20.609.2001.2079.0000	ACOES DE DEFESA SANITARIA E VACINAÇÃO	0,00	0,00	12.600,00	12.600,00
782	Transporte Rodoviário	0,00	1.105.000,00	0,00	1.105.000,00
782	2001 DESENVOLVIMENTO E INFRAESTRUTURA RURAL	0,00	1.105.000,00	0,00	1.105.000,00
2.2001.1041.0000	OBRAS EM PONTES, PASSAGENS MOLHADAS E REPARACAO DE ESTRADAS VICINAIS	0,00	1.105.000,00	0,00	1.105.000,00
25	Energia	0,00	5.250,00	0,00	5.250,00
25	752 Energia Elétrica	0,00	5.250,00	0,00	5.250,00
25	752 1504 ILUMINACAO PUBLICA EFICIENTE	0,00	5.250,00	0,00	5.250,00
25.752.1504.1037.0000	AMPLIACAO DE REDES DE ENERGIA E EXPANSAO DA ILUMINACAO URBANA E RURAL	0,00	5.250,00	0,00	5.250,00
26	Transporte	0,00	5.250,00	262.295,20	267.545,20
26	782 Transporte Rodoviário	0,00	5.250,00	262.295,20	267.545,20
26	782 1507 PROMOCAO A MOBILIDADE	0,00	5.250,00	262.295,20	267.545,20
26.782.1507.1047.0000	EXECUCAO DE OBRAS RODOVIARIAS	0,00	5.250,00	0,00	5.250,00
26.782.1507.2075.0000	INFRAESTRUTURA DE TRANSPORTES	0,00	0,00	262.295,20	262.295,20
27	Desporto e Lazer	0,00	63.000,00	69.750,00	132.750,00
27	695 Turismo	0,00	0,00	49.550,00	49.550,00
27	695 2301 ESTRUTURACAO DOS SEGUIMENTOS TURISTICOS	0,00	0,00	49.550,00	49.550,00
27.695.2301.2087.0000	MANUTENCAO DAS ATIVIDADES DO DPTO TURISMO E LAZER	0,00	0,00	49.550,00	49.550,00
27	812 Desporto Comunitário	0,00	63.000,00	20.200,00	83.200,00
27	812 2701 ESPORTE LAZER - INFRAESTRUTURA E MODERNIZACAO ESPORTIVA	0,00	10.500,00	9.700,00	20.200,00
27.812.2701.1060.0000	AQUISICAO DE VEICULOS, MOVEIS, MAQUINAS E EQUIPAMENTOS	0,00	10.500,00	0,00	10.500,00
27.812.2701.2085.0000	MANUTENCAO DAS ATIVIDADES DO DPTO ESPORTES	0,00	0,00	9.700,00	9.700,00
27	812 2702 DESENVOLVIMENTO DO ESPORTE E ATIVIDADES MOTORAS	0,00	52.500,00	10.500,00	63.000,00
27.812.2702.1061.0000	OBRAS EM GINASIO, QUADRAS E OUTROS	0,00	52.500,00	0,00	52.500,00
27.812.2702.2088.0000	INCENTIVO AO DESPORTO AMADOR E PATROCINIOS	0,00	0,00	10.500,00	10.500,00
28	Encargos Especiais	0,00	5.250,00	373.150,00	378.400,00
28	843 Serviço da Dívida Interna	0,00	5.250,00	373.150,00	378.400,00

PORTAL DA TRANSPARENCIA MUNICIPAL
https://cloud.it-solucoes.inf.br/transparenciaMunicipal/download/21-20220118113548.pdf
assinado por: idUser 161



PREFEITURA MUNICIPAL DE BREJÃO

R MELQUIADES BERNARDES, S/N - CNPJ:10131076/0001-00

Orçamento Programa - Exercício de 2022

Anexo 07

Page 11

Lei: 959, Data: 03/11/2021

**PROGRAMA DE TRABALHO DO GOVERNO
DEMONSTRATIVO DE FUNÇÕES, SUBFUNÇÕES E PROGRAMAS
POR PROJETOS, ATIVIDADES E OPERAÇÕES ESPECIAIS**
(Inc.II, § 2º, Art.2º)

Código	Especificação	Operação Especial	Projetos	Atividades	Total
28	Encargos Especiais	0,00	5.250,00	373.150,00	378.400,00
28	843 Serviço da Dívida Interna	0,00	5.250,00	373.150,00	378.400,00
28	843 0403 GESTAO ADMINISTRATIVA DO MUNICIPIO	0,00	5.250,00	373.150,00	378.400,00
28.843.0403.1001.0000	DIVIDAS DIVERSAS CONTRATADAS	0,00	5.250,00	0,00	5.250,00
28.843.0403.2012.0000	ENCARGOS DA DIVIDA PUBLICA E PRECATORIOS	0,00	0,00	18.900,00	18.900,00
28.843.0403.2152.0000	DIVIDAS CONTRATADAS INSS	0,00	0,00	180.000,00	180.000,00
.0403.2153.0000	DIVIDAS CONTRATADAS RPPS	0,00	0,00	106.000,00	106.000,00
.0403.3003.0000	INDENIZACOES E RESTITUICOES	0,00	0,00	68.250,00	68.250,00
	Reserva de Contingência	633.000,00	0,00	0,00	633.000,00
999	Reserva de Contingência	633.000,00	0,00	0,00	633.000,00
999 9999	RESERVA DE CONTINGENCIA	633.000,00	0,00	0,00	633.000,00
99.999.9999.9999.0000	RESERVA DE CONTINGENCIA	633.000,00	0,00	0,00	633.000,00
TOTAL		633.000,00	3.278.450,00	33.588.550,00	37.500.000,00



PORTAL DA TRANSPARENCIA MUNICIPAL
<https://cloud.it-solucoes.inf.br/transparenciaMunicipal/download/21-20220118113548.pdf>
assinado por: idUser 161

ELISABETH BARROS DE SANTANA
PREFEITA
054.926.744-12

**PREFEITURA MUNICIPAL DE BREJÃO**

R MELQUIADES BERNARDES, S/N - CNPJ:10131076/0001-00

Orçamento Programa - Exercício de 2022

Anexo 08

Page 1

Lei: 959, Data: 03/11/2021

**DESPESA POR FUNÇÃO, SUBFUNÇÃO E PROGRAMAS
CONFORME O VÍNCULO COM OS RECURSOS**

(Inc.II, § 2º, Art.2º)

Código	Especificação	Ordinário	Vinculado	Adm. Indireta	Total
01	Legislativa			1.040.750,00	1.040.750,00
01 031	Ação Legislativa			1.040.750,00	1.040.750,00
01 031 0101	LEGISLATIVO MUNICIPAL			1.040.750,00	1.040.750,00
04	Administração	3.889.750,00			3.889.750,00
04 121	Planejamento e Orçamento	197.350,00			197.350,00
04 121 0403	GESTAO ADMINISTRATIVA DO MUNICIPIO	197.350,00			197.350,00
04 122	Administração Geral	3.509.850,00			3.509.850,00
04 122 0402	MODERNIZACAO DA GESTAO PUBLICA	96.350,00			96.350,00
04 122 0403	GESTAO ADMINISTRATIVA DO MUNICIPIO	2.744.550,00			2.744.550,00
04 122 1502	REABILITACAO DE AREAS URBANAS	663.700,00			663.700,00
04 122 1507	PROMOCAO A MOBILIDADE	5.250,00			5.250,00
04 123	Administração Financeira	82.100,00			82.100,00
04 123 0403	GESTAO ADMINISTRATIVA DO MUNICIPIO	82.100,00			82.100,00
04 124	Controle Interno	100.450,00			100.450,00
04 124 0403	GESTAO ADMINISTRATIVA DO MUNICIPIO	100.450,00			100.450,00
06	Segurança Pública	67.850,00			67.850,00
06 182	Defesa Civil	67.850,00			67.850,00
06 182 0602	FORTALECIMENTO DA DEFESA CIVIL	67.850,00			67.850,00
08	Assistência Social	58.200,00		2.692.650,00	2.750.850,00
08 122	Administração Geral			1.195.600,00	1.195.600,00
08 122 0801	GESTAO DA ASSISTENCIA SOCIAL			1.195.600,00	1.195.600,00
08 123	Administração Financeira			1.050,00	1.050,00
08 123 0801	GESTAO DA ASSISTENCIA SOCIAL			1.050,00	1.050,00
08 242	Assistência ao Portador de Deficiência			4.000,00	4.000,00
08 242 0803	FORTALECIMENTO DA REDE DE PROTECAO SOCIAL ESPECIAL			4.000,00	4.000,00
08 243	Assistência à Criança e ao Adolescente	58.200,00			58.200,00
08 243 0805	PROMOCAO DOS DIREITOS DA CRIANCA E DO ADOLESCENTE	58.200,00			58.200,00
08 244	Assistência Comunitária			1.475.200,00	1.475.200,00
08 244 0801	GESTAO DA ASSISTENCIA SOCIAL			118.700,00	118.700,00
08 244 0802	FORTALECIMENTO DA REDE DE PROTECAO ESPECIAL			299.350,00	299.350,00
08 244 0803	FORTALECIMENTO DA REDE DE PROTECAO SOCIAL ESPECIAL			847.150,00	847.150,00
08 244 0804	SERVICOS ASSISTENCIAIS			210.000,00	210.000,00
08 843	Serviço da Dívida Interna			1.050,00	1.050,00
08 843 0000	ENCARGOS PUBLICOS DIVERSOS			1.050,00	1.050,00
08 846	Outros Encargos Especiais			15.750,00	15.750,00
08 846 0000	ENCARGOS PUBLICOS DIVERSOS			15.750,00	15.750,00
09	Previdência Social			2.867.050,00	2.867.050,00
09 272	Previdência do Regime Estatutário			2.867.050,00	2.867.050,00
09 272 0901	GESTAO PREVIDENCIARIA			2.867.050,00	2.867.050,00
10	Saúde			8.285.760,85	8.285.760,85

PORTAL DA TRANSPARENCIA MUNICIPAL
<https://cloud.it-solucoes.inf.br/transparenciaMunicipal/download/21-20220118113548.pdf>
assinado por: idUser 161*okautau*

DESPESA POR FUNÇÃO, SUBFUNÇÃO E PROGRAMAS
CONFORME O VÍNCULO COM OS RECURSOS
(Inc.II, § 2º, Art.2º)

Código	Especificação	Ordinário	Vinculado	Adm. Indireta	T o t a l
10 122	Administração Geral			3.243.800,00	3.243.800,00
10 122 1001	PROMOCAO A SAUDE DE QUALIDADE			80.300,00	80.300,00
10 122 1002	SUPORTE AO SERVICO DE SAUDE			3.163.500,00	3.163.500,00
10 123	Administração Financeira			500,00	500,00
10 123 1004	GESTAO DOS SERVICOS DE SAUDE			500,00	500,00
10 301	Atenção Básica			2.729.610,85	2.729.610,85
10 301 0000	ENCARGOS PUBLICOS DIVERSOS			5.000,00	5.000,00
10 301 1001	PROMOCAO A SAUDE DE QUALIDADE			2.724.610,85	2.724.610,85
10 302	Assistência Hospitalar e Ambulatorial			1.865.350,00	1.865.350,00
10 302 1001	PROMOCAO A SAUDE DE QUALIDADE			1.744.600,00	1.744.600,00
10 302 1002	SUPORTE AO SERVICO DE SAUDE			120.750,00	120.750,00
10 303	Suporte Profilático e Terapêutico			78.750,00	78.750,00
10 303 1001	PROMOCAO A SAUDE DE QUALIDADE			78.750,00	78.750,00
10 304	Vigilância Sanitária			275.850,00	275.850,00
10 304 1001	PROMOCAO A SAUDE DE QUALIDADE			275.850,00	275.850,00
10 305	Vigilância Epidemiológica			88.750,00	88.750,00
10 305 1001	PROMOCAO A SAUDE DE QUALIDADE			88.750,00	88.750,00
10 846	Outros Encargos Especiais			3.150,00	3.150,00
10 846 0000	ENCARGOS PUBLICOS DIVERSOS			3.150,00	3.150,00
12	Educação		12.834.367,72		12.834.367,72
12 306	Alimentação e Nutrição		194.200,00		194.200,00
12 306 1201	DESENVOLVIMENTO DA EDUCACAO E QUALIDADE		194.200,00		194.200,00
12 361	Ensino Fundamental		9.109.357,08		9.109.357,08
12 361 1201	DESENVOLVIMENTO DA EDUCACAO E QUALIDADE		9.109.357,08		9.109.357,08
12 362	Ensino Médio		5.250,00		5.250,00
12 362 1201	DESENVOLVIMENTO DA EDUCACAO E QUALIDADE		5.250,00		5.250,00
12 364	Ensino Superior		4.200,00		4.200,00
12 364 1201	DESENVOLVIMENTO DA EDUCACAO E QUALIDADE		4.200,00		4.200,00
12 365	Educação Infantil		1.948.739,40		1.948.739,40
12 365 1201	DESENVOLVIMENTO DA EDUCACAO E QUALIDADE		1.948.739,40		1.948.739,40
12 366	Educação de Jovens e Adultos		375.527,86		375.527,86
12 366 1201	DESENVOLVIMENTO DA EDUCACAO E QUALIDADE		375.527,86		375.527,86
12 367	Educação Especial		1.197.093,38		1.197.093,38
12 367 1201	DESENVOLVIMENTO DA EDUCACAO E QUALIDADE		1.197.093,38		1.197.093,38
13	Cultura	556.150,00			556.150,00
13 392	Difusão Cultural	556.150,00			556.150,00
13 392 1301	DESENVOLVIMENTO E PROMOCAO CULTURAL	545.750,00			545.750,00
13 392 1302	PRESERVACAO DO PATRIMONIO HISTORICO	10.400,00			10.400,00
15	Urbanismo	1.855.526,23			1.855.526,23
15 122	Administração Geral	1.320.626,23			1.320.626,23
15 122 1503	DESENVOLVIMENTO URBANO	1.320.626,23			1.320.626,23
15 244	Assistência Comunitária	5.250,00			5.250,00
15 244 1503	DESENVOLVIMENTO URBANO	5.250,00			5.250,00

elb Santos



DESPESA POR FUNÇÃO, SUBFUNÇÃO E PROGRAMAS
CONFORME O VÍNCULO COM OS RECURSOS
(Inc.II, § 2º, Art.2º)

Código	Especificação	Ordinário	Vinculado	Adm. Indireta	T o t a l
15 451	Infra-Estrutura Urbana	248.350,00			248.350,00
15 451 1502	REABILITACAO DE AREAS URBANAS	28.350,00			28.350,00
15 451 1505	INTERVENCOES VARIAVEIS	220.000,00			220.000,00
15 452	Serviços Urbanos	281.300,00			281.300,00
15 452 1503	DESENVOLVIMENTO URBANO	254.000,00			254.000,00
15 452 1505	INTERVENCOES VARIAVEIS	27.300,00			27.300,00
16	Habitação	10.500,00			10.500,00
16 482	Habitação Urbana	10.500,00			10.500,00
16 482 1601	DESENVOLVIMENTO HABITACIONAL	10.500,00			10.500,00
17	Saneamento	37.750,00			37.750,00
17 122	Administração Geral	5.250,00			5.250,00
17 122 1702	AGUA E ESGOTO - INFRAESTRUTURA E MODERNIZACAO	5.250,00			5.250,00
17 511	Saneamento Básico Rural	15.750,00			15.750,00
17 511 1701	AGUA E ESGOTO - SERVICOS URBANOS	15.750,00			15.750,00
17 512	Saneamento Básico Urbano	16.750,00			16.750,00
17 512 1702	AGUA E ESGOTO - INFRAESTRUTURA E MODERNIZACAO	16.750,00			16.750,00
18	Gestão Ambiental	24.750,00			24.750,00
18 542	Controle Ambiental	14.250,00			14.250,00
18 542 1801	CIDADE VERDE - VEGETACAO URBANA	14.250,00			14.250,00
18 543	Recuperação de Áreas Degradadas	10.500,00			10.500,00
18 543 1802	CIDADE LIMPA - DEFESA DO MEIO AMBIENTE	10.500,00			10.500,00
20	Agricultura	757.000,00	1.105.000,00		1.862.000,00
20 122	Administração Geral	373.100,00			373.100,00
20 122 2001	DESENVOLVIMENTO E INFRAESTRUTURA RURAL	373.100,00			373.100,00
20 605	Abastecimento	108.400,00			108.400,00
20 605 2002	FOMENTO AO ABASTECIMENTO ALIMENTAR	108.400,00			108.400,00
20 606	Extensão Rural	81.250,00			81.250,00
20 606 2001	DESENVOLVIMENTO E INFRAESTRUTURA RURAL	81.250,00			81.250,00
20 608	PROMOCAO DA PRODUCAO AGROPECUARIA	181.650,00			181.650,00
20 608 2001	DESENVOLVIMENTO E INFRAESTRUTURA RURAL	181.650,00			181.650,00
20 609	DEFESA AGROPECUARIA	12.600,00			12.600,00
20 609 2001	DESENVOLVIMENTO E INFRAESTRUTURA RURAL	12.600,00			12.600,00
20 782	Transporte Rodoviário		1.105.000,00		1.105.000,00
20 782 2001	DESENVOLVIMENTO E INFRAESTRUTURA RURAL		1.105.000,00		1.105.000,00
25	Energia	5.250,00			5.250,00
25 752	Energia Elétrica	5.250,00			5.250,00
25 752 1504	ILUMINACAO PUBLICA EFICIENTE	5.250,00			5.250,00
26	Transporte	267.545,20			267.545,20
26 782	Transporte Rodoviário	267.545,20			267.545,20
26 782 1507	PROMOCAO A MOBILIDADE	267.545,20			267.545,20

Assinatura





PREFEITURA MUNICIPAL DE BREJÃO
R MELQUIADES BERNARDES, S/N - CNPJ:10131076/0001-00

Orçamento Programa - Exercício de 2022

Anexo 08

Page 4

Lei: 959, Data: 03/11/2021

**DESPESA POR FUNÇÃO, SUBFUNÇÃO E PROGRAMAS
CONFORME O VÍNCULO COM OS RECURSOS**
(Inc.II, § 2º, Art.2º)

Código	Especificação	Ordinário	Vinculado	Adm. Indireta	T o t a l
27	Desporto e Lazer	132.750,00			132.750,00
27 695	Turismo	49.550,00			49.550,00
27 695 2301	ESTRUTURACAO DOS SEGUIMENTOS TURISTICOS	49.550,00			49.550,00
27 812	Desporto Comunitário	83.200,00			83.200,00
27 812 2701	ESPORTE LAZER - INFRAESTRUTURA E MODERNIZACAO ESPORTIVA	20.200,00			20.200,00
27 812 2702	DESENVOLVIMENTO DO ESPORTE E ATIVIDADES MOTORAS	63.000,00			63.000,00
28	Encargos Especiais	378.400,00			378.400,00
28 843	Serviço da Dívida Interna	378.400,00			378.400,00
28 843 0403	GESTAO ADMINISTRATIVA DO MUNICIPIO	378.400,00			378.400,00
99	Reserva de Contingência	633.000,00			633.000,00
99 999	Reserva de Contingência	633.000,00			633.000,00
99 999 9999	RESERVA DE CONTINGENCIA	633.000,00			633.000,00
TOTAL		8.674.421,43	13.939.367,72	14.886.210,85	37.500.000,00



PORTAL DA TRANSPARENCIA MUNICIPAL
<https://cloud.it-solucoes.inf.br/transparenciaMunicipal/download/21-20220118113548.pdf>
assinado por: idUser 161

ELISABETH BARROS DE SANTANA
PREFEITA
054.926.744-12

DEMONSTRATIVO DAS DESPESAS POR ORGÃO E FUNÇÕES DE GOVERNO

(Inc. II, § 2º, Art. 2º)

Lei: 959, Data: 03/11/2021

Orgão:	01 11	CAMARA MUNICIPAL	Valor
Função	01	Legislativa	1.040.750,00
Orgão:	02 02	FUPREB - FUNDO DE PREVIDENCIA DO MUNICIPIO DE BREJAO	Valor
Função	09	Previdência Social	2.867.050,00
Orgão:	02 03	FMS - FUNDO MUNICIPAL DE SAUDE DE BREJAO	Valor
Função	10	Saúde	8.285.760,85
Orgão:	02 04	FMAS - FUNDO MUNICIPAL DE ASSISTENCIA SOCIAL DE BREJAO	Valor
Função	08	Assistência Social	2.694.650,00
Orgão:	02 07	FMDCA - FUNDO MUN. DIREITO CRIANCA E ADOLESCENTE DE BREJAO	Valor
Função	08	Assistência Social	56.200,00
Orgão:	02 20	GABINETE DO PREFEITO	Valor
Função	04	Administração	762.350,00
Função	99	Reserva de Contingência	633.000,00
Orgão:	02 22	SECRETARIA DE ADMINISTRACAO	Valor
Função	04	Administração	1.554.100,00
Função	06	Segurança Pública	67.850,00
Função	13	Cultura	10.400,00
Orgão:	02 23	SECRETARIA DE FINANÇAS	Valor
Função	04	Administração	904.350,00
Função	28	Encargos Especiais	378.400,00
Orgão:	02 24	SECRETARIA DE EDUCACAO	Valor
Função	12	Educação	2.762.400,00
Orgão:	02 25	FUNDEB	Valor
Função	12	Educação	10.071.967,72
Orgão:	02 26	SECRETARIA DE AGRICULTURA, PECUARIA E ABASTECIMENTO	Valor
Função	20	Agricultura	1.862.000,00
Orgão:	02 27	SECRETARIA DE VIACAO, OBRAS E SERVICOS URBANOS	Valor
Função	04	Administração	663.700,00

Chantaw





DEMONSTRATIVO DAS DESPESAS POR ORGÃO E FUNÇÕES DE GOVERNO

(Inc.II, § 2º, Art.2º)

Lei: 959, Data: 03/11/2021

Orgão:			Valor
02 27		SECRETARIA DE VIACAO, OBRAS E SERVICOS URBANOS	
Função	15	Urbanismo	1.855.526,23
Função	16	Habitação	10.500,00
Função	17	Saneamento	37.750,00
Função	18	Gestão Ambiental	24.750,00
Função	25	Energia	5.250,00
02 29		SECRETARIA DE TRANSPORTE	
Função	04	Administração	5.250,00
Função	26	Transporte	267.545,20
02 30		SECRETARIA DE CULTURA, ESPORTE, TURISMO E LAZER	
Função	13	Cultura	545.750,00
Função	27	Desporto e Lazer	132.750,00
TOTAL GERAL			37.500.000,00

RESUMO DO TOTAL ORÇADO POR ORGÃO

01 11	CAMARA MUNICIPAL	1.040.750,00
02 02	FUPREB - FUNDO DE PREVIDENCIA DO MUNICIPIO DE BREJAO	2.867.050,00
02 03	FMS - FUNDO MUNICIPAL DE SAUDE DE BREJAO	8.285.760,85
02 04	FMAS - FUNDO MUNICIPAL DE ASSISTENCIA SOCIAL DE BREJAO	2.694.650,00
02 07	FMDCA - FUNDO MUN. DIREITO CRIANCA E ADOLESCENTE DE BREJAO	50.200,00
02 20	GABINETE DO PREFEITO	1.395.350,00
02 22	SECRETARIA DE ADMINISTRACAO	1.632.350,00
02 23	SECRETARIA DE FINANÇAS	1.282.750,00
02 24	SECRETARIA DE EDUCACAO	2.762.400,00
02 25	FUNDEB	10.071.967,72
02 26	SECRETARIA DE AGRICULTURA, PECUARIA E ABASTECIMENTO	1.862.000,00
02 27	SECRETARIA DE VIACAO, OBRAS E SERVICOS URBANOS	2.597.476,23
02 29	SECRETARIA DE TRANSPORTE	272.795,20
02 30	SECRETARIA DE CULTURA, ESPORTE, TURISMO E LAZER	678.500,00
TOTAL		37.500.000,00

RESUMO DO TOTAL ORÇADO POR FUNÇÃO

01	Legislativa	1.040.750,00
04	Administração	3.889.750,00
06	Segurança Pública	67.850,00
08	Assistência Social	2.750.850,00
09	Previdência Social	2.867.050,00

Handwritten signature



DEMONSTRATIVO DAS DESPESAS POR ORGÃO E FUNÇÕES DE GOVERNO

(Inc.II, § 2º, Art.2º)

Lei: 959, Data: 03/11/2021

10	Saúde	8.285.760,85
12	Educação	12.834.367,72
13	Cultura	556.150,00
15	Urbanismo	1.855.526,23
16	Habitação	10.500,00
17	Saneamento	37.750,00
18	Gestão Ambiental	24.750,00
20	Agricultura	1.862.000,00
25	Energia	5.250,00
26	Transporte	267.545,20
27	Desporto e Lazer	132.750,00
28	Encargos Especiais	378.400,00
99	Reserva de Contingência	633.000,00
TOTAL		37.500.000,00



ELISABETH BARROS DE SANTANA
PREFEITA
054.926.744-12



PREFEITURA MUNICIPAL DE BREJÃO

R MELQUIADES BERNARDES, S/N - CNPJ:10131076/0001-00

Orçamento Programa - Exercício de 2022

Page 1

QUADRO AUXILIAR DE DETALHAMENTO DA DESPESA

Lei: 959, Data: 03/11/2021

PODER 01 PODER LEGISLATIVO
ORGÃO 11 CAMARA MUNICIPAL
UNIDADE 11 CAMARA MUNICIPAL DE BREJAO

Aplicacao Programada	Proj/Ativ	Finalidade	Categoria	Detalhada	TotalGrupo	Total Categ.	Total Func.
		F.R. - C.A.					
MANUTENCAO DO LEGISLATIVO MUNICIPAL	01.031.0101.2001.0000						521.000,00
3	DESPESAS CORREN						
1	PESSOAL E ENCARGOS SOCIAIS				217.025,00	507.350,00	
	VENCIMENTOS E SALÁRIOS		3.1.90.11.01	113.000,00			
	CONTRIBUIÇÕES PREVIDENCIÁRIAS - INSS		3.1.90.13.02	73.500,00			
	OUTRAS DESPESAS VARIÁVEIS - PESSOAL CIVIL		3.1.90.16.00	525,00			
	CONTRIBUIÇÃO PATRONAL PARA O REGIME PRÓPRIO - RPPS		3.1.91.13.03	30.000,00			
3	OUTRAS DESPESAS CORRENTES				290.325,00		
	DIÁRIAS - CIVIL		3.3.90.14.00	10.500,00			
	MATERIAL DE CONSUMO		3.3.90.30.00	51.000,00			
	PASSAGENS E DESPESAS COM LOCOMOÇÃO		3.3.90.33.00	525,00			
	SERVIÇOS DE CONSULTORIA		3.3.90.35.00	95.000,00			
	OUTROS SERVIÇOS DE TERCEIROS - PESSOA FÍSICA		3.3.90.36.00	17.750,00			
	OUTROS SERVIÇOS DE TERCEIROS - PESSOA JURÍDICA		3.3.90.39.00	114.500,00			
	DESPESAS DE EXERCÍCIOS ANTERIORES		3.3.90.82.00	525,00			
	INDENIZAÇÕES E RESTITUIÇÕES		3.3.90.93.00	525,00			
4	DESPESAS DE CAPIT				13.650,00	13.650,00	
4	INVESTIMENTOS						
	OBRAS E INSTALAÇÕES		4.4.90.51.00	5.250,00			
	EQUIPAMENTOS E MATERIAL PERMANENTE		4.4.90.52.00	8.400,00			
ASSÍDIOS DOS VEREADORES	01.031.0101.2002.0000						493.500,00
3	DESPESAS CORREN						
1	PESSOAL E ENCARGOS SOCIAIS				493.500,00	493.500,00	
	VENCIMENTOS E VANTAGENS FIXAS - PESSOAL CIVIL		3.1.90.11.00	493.500,00			
MANUTENCAO DAS ATIVIDADES DE CERIMONIAL	01.031.0101.2003.0000						17.850,00
3	DESPESAS CORREN						
3	OUTRAS DESPESAS CORRENTES				17.850,00	17.850,00	
	MATERIAL DE CONSUMO		3.3.90.30.00	8.400,00			
	OUTROS SERVIÇOS DE TERCEIROS - PESSOA FÍSICA		3.3.90.36.00	4.200,00			
	OUTROS SERVICOS DE TERCEIROS - PESSOA JURÍDICA		3.3.90.39.00	5.250,00			
DÍVIDAS POR SENTENÇAS JUDICIAIS	01.031.0101.2004.0000						3.150,00
3	DESPESAS CORREN						
2	JUROS E ENCARGOS DA DÍVIDA				1.050,00	1.050,00	
	SENTENÇAS JUDICIAIS		3.2.90.91.00	1.050,00			
4	DESPESAS DE CAPIT						
6	AMORTIZAÇÃO DA DÍVIDA				2.100,00	2.100,00	
	SENTENÇAS JUDICIAIS		4.6.90.91.00	2.100,00			
PARCELAMENTO DA DÍVIDA DO INSS	01.031.0101.2005.0000						5.250,00
4	DESPESAS DE CAPIT						
6	AMORTIZAÇÃO DA DÍVIDA				5.250,00	5.250,00	
	PRINCIPAL DA DÍVIDA CONTRATUAL RESGATADA		4.6.90.71.00	5.250,00			



PORTAL DA TRANSPARENCIA MUNICIPAL
https://cloud.it-solucoes.inf.br/transparenciaMunicipal/download/21-2022/0118113648.pdf
assinado por: idUser-161

Prantau



PREFEITURA MUNICIPAL DE BREJÃO

R MELQUIADES BERNARDES, S/N - CNPJ:10131076/0001-00

Orçamento Programa - Exercício de 2022

Page 2

QUADRO AUXILIAR DE DETALHAMENTO DA DESPESA

Lei: 959, Data: 03/11/2021

PODER	01	PODER LEGISLATIVO
ORGÃO	11	CAMARA MUNICIPAL
UNIDADE	11	CAMARA MUNICIPAL DE BREJAO

Aplicacao Programada	Proj/Ativ	Finalidade	Categoria	Detalhada	TotalGrupo	Total Categ.	Total Func.
		F.R. - C.A.					

1.040.750,00



PORTAL DA TRANSPARENCIA MUNICIPAL
<https://cloud.it-solucoes.inf.br/transparenciaMunicipal/download/21-2022/20118113548.pdf>
assinado por: idUser 161

Assinado



PREFEITURA MUNICIPAL DE BREJÃO

R MELQUIADES BERNARDES, S/N - CNPJ:10131076/0001-00

Orçamento Programa - Exercício de 2022

QUADRO AUXILIAR DE DETALHAMENTO DA DESPESA

Lei: 959, Data: 03/11/2021

PODER 02 PODER EXECUTIVO
 ORGÃO 02 FUPREB - FUNDO DE PREVIDENCIA DO MUNICIPIO DE BREJAO
 UNIDADE 90 FUPREB - FUNDO DE PREVIDENCIA DO MUNICIPIO DE BREJAO

Aplicacao Programada	Proj/Ativ	Finalidade	Categoria	Detalhada	TotalGrupo	Total Categ.	Total Func.
		F.R. - C.A.					
EDIFICACOES DA PREVIDENCIA							
4	DESpesas de CAPIT	09.272.0901.1096.0000					42.000,00
4	INVESTIMENTOS					42.000,00	
	OBRAS E INSTALACOES		4.4.90.51.00	21.000,00	42.000,00		
	AQUISICAO DE IMOVEIS		4.4.90.61.00	21.000,00			
- MANUTENCAO DAS ATIVIDADES TRATIVAS DO FUPREB							
3	DESpesas CORREN	09.272.0901.2140.0000					449.950,00
1	PESSOAL E ENCARGOS SOCIAIS				105.200,00	439.450,00	
	CONTRATAÇÃO POR TEMPO DETERMINADO		3.1.90.04.00	10.500,00			
	VENCIMENTOS E VANTAGENS FIXAS - PESSOAL CIVIL		3.1.90.11.00	68.250,00			
	CONTRIBUIÇÕES PREVIDENCIÁRIAS - INSS		3.1.90.13.02	10.500,00			
	DESpesas DE EXERCÍCIOS ANTERIORES		3.1.90.92.00	15.750,00			
	INDENIZAÇÕES E RESTITUIÇÕES TRABALHISTAS		3.1.90.94.00	100,00			
	CONTRIBUIÇÃO PATRONAL PARA O REGIME PRÓPRIO - RPPS		3.1.91.13.03	100,00			
3	OUTRAS DESPESAS CORRENTES				334.250,00		
	DIÁRIAS - CIVIL		3.3.90.14.00	10.500,00			
	MATERIAL DE CONSUMO		3.3.90.30.00	10.500,00			
	PASSAGENS E DESPESAS COM LOCOMOÇÃO		3.3.90.33.00	10.500,00			
	SERVIÇOS DE CONSULTORIA		3.3.90.35.00	35.000,00			
	OUTROS SERVIÇOS DE TERCEIROS - PESSOA FÍSICA		3.3.90.36.00	52.500,00			
	OUTROS SERVIÇOS DE TERCEIROS - PESSOA JURÍDICA		3.3.90.39.00	210.000,00			
	DESpesas DE EXERCÍCIOS ANTERIORES		3.3.90.92.00	5.250,00			
4	DESpesas DE CAPIT				10.500,00	10.500,00	
4	INVESTIMENTOS						
	EQUIPAMENTOS E MATERIAL PERMANENTE		4.4.90.52.00	10.500,00			
ENCARGOS COM INATIVOS E PENSIONISTAS							
3	DESpesas CORREN	09.272.0901.2141.0000					2.363.550,00
1	PESSOAL E ENCARGOS SOCIAIS				2.363.550,00	2.363.550,00	
	Aposentadorias, Reserva Remunerada e Reformas		3.1.90.01.00	1.995.000,00			
	Pensões do RPPS e do Militar		3.1.90.03.00	367.500,00			
	DESpesas DE EXERCÍCIOS ANTERIORES		3.1.90.92.00	1.050,00			
BENEFÍCIOS A ASSEGURADOS							
3	DESpesas CORREN	09.272.0901.2142.0000					11.550,00
1	PESSOAL E ENCARGOS SOCIAIS				1.050,00	11.550,00	
	DESpesas DE EXERCÍCIOS ANTERIORES		3.1.90.92.00	1.050,00			
3	OUTRAS DESPESAS CORRENTES				10.500,00		
	Outros Benefícios Assistenciais do servidor e do militar		3.3.90.08.00	10.500,00			
TOTAL						2.867.050,00	



PORTAL DA TRANSPARENCIA MUNICIPAL
<https://cloud.it-solucoes.inf.br/transparenciaMunicipal/download/20220118113548.pdf>
 assinado por: idUser: 161

ebautay



PREFEITURA MUNICIPAL DE BREJÃO

R MELQUIADES BERNARDES, S/N - CNPJ:10131076/0001-00

Orçamento Programa - Exercício de 2022

QUADRO AUXILIAR DE DETALHAMENTO DA DESPESA

Lei: 959, Data: 03/11/2021

PODER 02 PODER EXECUTIVO
ORGÃO 03 FMS - FUNDO MUNICIPAL DE SAUDE DE BREJAO
UNIDADE 10 FMS - FUNDO DE SAUDE

Aplicacao Programada	Proj/Ativ	Finalidade	Categoria	Detalhada	TotalGrupo	Total Categ.	Total Func.
COVID-19 ENFRENTAMENTO DA EMERGENCIA DE SAUDE NACIONAL CRED EXTRAORDINARIO	10.122.1001.2260.0000	F.R. - C.A.					80.300,00
3 DESPESAS CORREN'						80.300,00	
1 PESSOAL E ENCARGOS SOCIAIS					20.300,00		
OUTRAS CONTRATAÇÕES POR TEMPO DETERMINADO			3.1.90.04.99	20.000,00			
VENCIMENTOS E SALÁRIOS			3.1.90.11.01	100,00			
CONTRIBUIÇÕES PREVIDENCIÁRIAS - INSS			3.1.90.13.02	100,00			
CONTRIBUIÇÃO PATRONAL PARA O REGIME PRÓPRIO - RPPS			3.1.91.13.03	100,00			
3 OUTRAS DESPESAS CORRENTES					60.000,00		
MATERIAL DE CONSUMO			3.3.90.30.00	20.000,00			
OUTROS SERVIÇOS DE TERCEIROS - PESSOA FÍSICA			3.3.90.36.00	20.000,00			
OUTROS SERVIÇOS DE TERCEIROS - PESSOA JURÍDICA			3.3.90.39.00	20.000,00			
AMPLIACAO DA ESTRUTURA FISICA DA SAUDE	10.122.1002.1062.0000						45.000,00
4 DESPESAS DE CAPIT						45.000,00	
4 INVESTIMENTOS					45.000,00		
OBRAS E INSTALAÇÕES			4.4.90.51.00	44.500,00			
AQUISIÇÃO DE IMÓVEIS			4.4.90.61.00	500,00			
SUS - AQUISICAO DE EQUIPAMENTOS, MAQUINAS E VEICULOS PARA SAUDE	10.122.1002.1063.0000						32.500,00
4 DESPESAS DE CAPIT						32.500,00	
4 INVESTIMENTOS					32.500,00		
EQUIPAMENTOS E MATERIAL PERMANENTE			4.4.90.52.00	32.500,00			
GESTAO ADMINISTRATIVA E QUALIFICACAO DO SUS	10.122.1002.2090.0000						3.065.000,00
3 DESPESAS CORREN'					1.984.500,00	3.065.000,00	
1 PESSOAL E ENCARGOS SOCIAIS							
CONTRATAÇÃO POR TEMPO DETERMINADO			3.1.90.04.00	298.000,00			
VENCIMENTOS E VANTAGENS FIXAS - PESSOAL CIVIL			3.1.90.11.00	820.000,00			
CONTRIBUIÇÕES PREVIDENCIÁRIAS - INSS			3.1.90.13.02	400.000,00			
OUTRAS DESPESAS VARIÁVEIS - PESSOAL CIVIL			3.1.90.16.00	500,00			
DESPESAS DE EXERCÍCIOS ANTERIORES			3.1.90.92.00	50.500,00			
RESSARCIMENTO DE DESPESAS DE PESSOAL REQUISITADO			3.1.90.96.00	500,00			
CONTRIBUIÇÃO PATRONAL PARA O REGIME PRÓPRIO - RPPS			3.1.91.13.03	415.000,00			
3 OUTRAS DESPESAS CORRENTES					1.080.500,00		
DIÁRIAS - CIVIL			3.3.90.14.00	21.500,00			
AUXÍLIO FARDAMENTO			3.3.90.19.00	15.000,00			
MATERIAL DE CONSUMO			3.3.90.30.00	210.000,00			
SERVIÇOS DE CONSULTORIA			3.3.90.35.00	22.500,00			
OUTROS SERVIÇOS DE TERCEIROS - PESSOA FÍSICA			3.3.90.36.00	91.000,00			
OUTROS SERVIÇOS DE TERCEIROS - PESSOA JURÍDICA			3.3.90.39.00	720.000,00			
DESPESAS DE EXERCÍCIOS ANTERIORES			3.3.90.92.00	500,00			
DISTRIBUICAO DE MATERIAL DIVERSOS A PESOAS COM NECESSIDADES ESPECIAIS	10.122.1002.2091.0000						19.000,00
3 DESPESAS CORREN'						19.000,00	
3 OUTRAS DESPESAS CORRENTES					19.000,00		
Material, Bem ou Serviço para Distribuição Gratuita			3.3.90.32.00	19.000,00			



PORTAL DA TRANSPARENCIA MUNICIPAL
https://cloud.it-solucoes.inf.br/transparenciaMunicipal/download/21-20220118113548.pdf
assinado por: idUser 161

Handwritten signature



PREFEITURA MUNICIPAL DE BREJÃO

R MELQUIADES BERNARDES, S/N - CNPJ:10131076/0001-00

Orçamento Programa - Exercício de 2022

Page 5

QUADRO AUXILIAR DE DETALHAMENTO DA DESPESA

Lei: 959, Data: 03/11/2021

PODER 02 PODER EXECUTIVO
ORGÃO 03 FMS - FUNDO MUNICIPAL DE SAUDE DE BREJAO
UNIDADE 10 FMS - FUNDO DE SAUDE

Aplicacao Programada	Proj/Ativ	Finalidade	Categoria	Detalhada	TotalGrupo	Total Categ.	Total Func.
DISTRIBUICAO DE MATERIAL DIVERSOS A PESSOAS COM NECESSIDADES ESPECIAIS	10.122.1002.2091.0000	F.R. - C.A.					19.000,00
ENCAIO DO CONSELHO DE SAUDE	10.122.1002.2092.0000						2.000,00
3 DESPESAS CORREN						2.000,00	
3 OUTRAS DESPESAS CORRENTES					2.000,00		
DIÁRIAS - CIVIL			3.3.90.14.00	500,00			
MATERIAL DE CONSUMO			3.3.90.30.00	500,00			
OUTROS SERVIÇOS DE TERCEIROS - PESSOA FÍSICA			3.3.90.36.00	500,00			
OUTROS SERVIÇOS DE TERCEIROS - PESSOA JURÍDICA			3.3.90.39.00	500,00			
OBRIGACOES TRIBUTARIAS E CONTRIBUICOES SOCIAIS	10.123.1004.2018.0000						500,00
3 DESPESAS CORREN						500,00	
3 OUTRAS DESPESAS CORRENTES					500,00		
OBRIGAÇÕES TRIBUTÁRIAS E CONTRIBUTIVAS			3.3.90.47.00	500,00			
PAB - MANUTENCAO DA ATENCAO BASICA	10.301.0000.2095.0000						5.000,00
3 DESPESAS CORREN						5.000,00	
1 PESSOAL E ENCARGOS SOCIAIS					5.000,00		
VENCIMENTOS E VANTAGENS FIXAS - PESSOAL CIVIL			3.1.90.11.00	5.000,00			
ATENCAO BASICA - AQUISICAO DE EQUIPAMENTOS	10.301.1001.1064.0000						26.000,00
4 DESPESAS DE CAPIT						26.000,00	
4 INVESTIMENTOS					26.000,00		
EQUIPAMENTOS E MATERIAL PERMANENTE			4.4.90.52.00	26.000,00			
ATENCA BASICA - EXECUCAO DE OBRAS EM IMOVEIS VINCULADOS	10.301.1001.1065.0000						97.000,00
4 DESPESAS DE CAPIT						97.000,00	
4 INVESTIMENTOS					97.000,00		
OBRAS E INSTALAÇÕES			4.4.90.51.00	97.000,00			
ACADEMIA DA SAUDE - IMPLANTACAO	10.301.1001.1069.0000						35.000,00
4 DESPESAS DE CAPIT						35.000,00	
4 INVESTIMENTOS					35.000,00		
OBRAS E INSTALAÇÕES			4.4.90.51.00	35.000,00			
PAB - AQUISICAO DE MOVEIS , MAQUINAS E EQUIPAMENTOS DIVERSOS	10.301.1001.1097.0000						220.000,00
4 DESPESAS DE CAPIT						220.000,00	
4 INVESTIMENTOS					220.000,00		
EQUIPAMENTOS E MATERIAL PERMANENTE			4.4.90.52.00	220.000,00			
PAB - OBRAS E INSTALAÇÕES	10.301.1001.1098.0000						110.000,00
4 DESPESAS DE CAPIT						110.000,00	
4 INVESTIMENTOS					110.000,00		
OBRAS E INSTALAÇÕES			4.4.90.51.00	110.000,00			



PORTAL DA TRANSPARENCIA MUNICIPAL
https://cloud.it-solucoes.inf.br/transparenciaMunicipal/download/21-20220118113348.pdf
assinado por: idUser 161

Assinatura



PREFEITURA MUNICIPAL DE BREJÃO

R MELQUIADES BERNARDES, S/N - CNPJ:10131076/0001-00

Orçamento Programa - Exercício de 2022

QUADRO AUXILIAR DE DETALHAMENTO DA DESPESA

Lei: 959, Data: 03/11/2021

PODER 02 PODER EXECUTIVO
ORGÃO 03 FMS - FUNDO MUNICIPAL DE SAUDE DE BREJAO
UNIDADE 10 FMS - FUNDO DE SAUDE

Aplicacao Programada	Proj/Ativ	Finalidade	Categoria	Detalhada	TotalGrupo	Total Categ.	Total Func.
PAB - OBRAS E INSTALACOES	10.301.1001.1098.0000						110.000,00
NCAO DA ACADEMIA DA SAUDE	10.301.1001.2093.0000						7.710,85
3 DESPESAS CORREN						7.710,85	
3 OUTRAS DESPESAS CORRENTES					7.710,85		
MATERIAL DE CONSUMO			3.3.90.30.00	5.210,85			
OUTROS SERVIÇOS DE TERCEIROS - PESSOA FÍSICA			3.3.90.36.00	1.000,00			
OUTROS SERVIÇOS DE TERCEIROS - PESSOA JURÍDICA			3.3.90.39.00	1.500,00			
PAICS - PROGRAMA AGENTE COMUNITARIO DE SAUDE	10.301.1001.2094.0000						624.000,00
3 DESPESAS CORREN						624.000,00	
1 PESSOAL E ENCARGOS SOCIAIS					621.000,00		
CONTRATAÇÃO POR TEMPO DETERMINADO			3.1.90.04.00	105.000,00			
VENCIMENTOS E VANTAGENS FIXAS - PESSOAL CIVIL			3.1.90.11.00	516.000,00			
3 OUTRAS DESPESAS CORRENTES					3.000,00		
MATERIAL DE CONSUMO			3.3.90.30.00	1.000,00			
OUTROS SERVIÇOS DE TERCEIROS - PESSOA FÍSICA			3.3.90.36.00	1.000,00			
OUTROS SERVIÇOS DE TERCEIROS - PESSOA JURÍDICA			3.3.90.39.00	1.000,00			
PAB - MANUTENCAO DA ATENCAO BASICA	10.301.1001.2095.0000						413.500,00
3 DESPESAS CORREN						408.250,00	
1 PESSOAL E ENCARGOS SOCIAIS					5.000,00		
CONTRATAÇÃO POR TEMPO DETERMINADO			3.1.90.04.00	5.000,00			
3 OUTRAS DESPESAS CORRENTES					403.250,00		
MATERIAL DE CONSUMO			3.3.90.30.00	200.000,00			
OUTROS SERVIÇOS DE TERCEIROS - PESSOA FÍSICA			3.3.90.36.00	5.250,00			
OUTROS SERVIÇOS DE TERCEIROS - PESSOA JURÍDICA			3.3.90.39.00	198.000,00			
4 DESPESAS DE CAPIT						5.250,00	
4 INVESTIMENTOS					5.250,00		
EQUIPAMENTOS E MATERIAL PERMANENTE			4.4.90.52.00	5.250,00			
PSF - MANUTENCAO DAS ACOES DO PSF	10.301.1001.2096.0000						321.000,00
3 DESPESAS CORREN						321.000,00	
1 PESSOAL E ENCARGOS SOCIAIS					151.000,00		
CONTRATAÇÃO POR TEMPO DETERMINADO			3.1.90.04.00	14.500,00			
VENCIMENTOS E VANTAGENS FIXAS - PESSOAL CIVIL			3.1.90.11.00	136.500,00			
3 OUTRAS DESPESAS CORRENTES					170.000,00		
MATERIAL DE CONSUMO			3.3.90.30.00	60.500,00			
OUTROS SERVIÇOS DE TERCEIROS - PESSOA FÍSICA			3.3.90.36.00	25.750,00			
OUTROS SERVIÇOS DE TERCEIROS - PESSOA JURÍDICA			3.3.90.39.00	83.750,00			
SAUDE BUCAL - MANUTENCAO DAS ACOES DO	10.301.1001.2097.0000						181.050,00
PROGRAMA SAUDE BUCAL							181.050,00
3 DESPESAS CORREN						181.050,00	
1 PESSOAL E ENCARGOS SOCIAIS					64.500,00		
CONTRATAÇÃO POR TEMPO DETERMINADO			3.1.90.04.00	22.500,00			
VENCIMENTOS E VANTAGENS FIXAS - PESSOAL CIVIL			3.1.90.11.00	42.000,00			



POTAL DA TRANSPARENCIA MUNICIPAL
https://cloud.it-solucoes.inf.br/transparenciaMunicipal/download/21-202201181135489.pdf
assinado por: idUser 161

Handwritten signature



PREFEITURA MUNICIPAL DE BREJÃO

R MELQUIADES BERNARDES, S/N - CNPJ:10131076/0001-00

Orçamento Programa - Exercício de 2022

Page 7

QUADRO AUXILIAR DE DETALHAMENTO DA DESPESA

Lei: 959, Data: 03/11/2021

PODER 02 PODER EXECUTIVO
ORGÃO 03 FMS - FUNDO MUNICIPAL DE SAUDE DE BREJAO
UNIDADE 10 FMS - FUNDO DE SAUDE

Aplicacao Programada	Proj/Ativ	Finalidade	Categoria	Detalhada	TotalGrupo	Total Categ.	Total Func.
SAUDE BUCAL - MANUTENCAO DAS ACOES DO PROGRAMA SAUDE BUCAL							181.050,00
3	DESPEAS CORREN'						
3	OUTRAS DESPEAS CORRENTES				116.550,00	181.050,00	
	MATERIAL DE CONSUMO		3.3.90.30.00	15.500,00			
	OUTROS SERVICOS DE TERCEIROS - PESSOA FISICA		3.3.90.36.00	10.500,00			
	OUTROS SERVICOS DE TERCEIROS - PESSOA JURIDICA		3.3.90.39.00	90.550,00			
MANUTENCAO DO NUCLEO DE APOIO A SAUDE DA FAMILIA							251.500,00
3	DESPEAS CORREN'						
1	PESSOAL E ENCARGOS SOCIAIS				130.750,00	251.500,00	
	CONTRATAÇÃO POR TEMPO DETERMINADO		3.1.90.04.00	130.750,00			
3	OUTRAS DESPEAS CORRENTES				120.750,00		
	MATERIAL DE CONSUMO		3.3.90.30.00	35.250,00			
	OUTROS SERVICOS DE TERCEIROS - PESSOA FISICA		3.3.90.36.00	35.250,00			
	OUTROS SERVICOS DE TERCEIROS - PESSOA JURIDICA		3.3.90.39.00	50.250,00			
MANUTENCAO DO PROGRAMA SAUDE NA ESCOLA							16.800,00
3	DESPEAS CORREN'						
3	OUTRAS DESPEAS CORRENTES				16.800,00	16.800,00	
	MATERIAL DE CONSUMO		3.3.90.30.00	6.300,00			
	OUTROS SERVICOS DE TERCEIROS - PESSOA FISICA		3.3.90.36.00	5.250,00			
	OUTROS SERVICOS DE TERCEIROS - PESSOA JURIDICA		3.3.90.39.00	5.250,00			
MULHER - MANUTENCAO DO PROGRAMA SAUDE DA MULHER							16.800,00
3	DESPEAS CORREN'						
3	OUTRAS DESPEAS CORRENTES				16.800,00	16.800,00	
	MATERIAL DE CONSUMO		3.3.90.30.00	6.300,00			
	OUTROS SERVICOS DE TERCEIROS - PESSOA FISICA		3.3.90.36.00	5.250,00			
	OUTROS SERVICOS DE TERCEIROS - PESSOA JURIDICA		3.3.90.39.00	5.250,00			
MAQ - MANUTENÇÃO DAS ACOES							383.250,00
3	DESPEAS CORREN'						
3	OUTRAS DESPEAS CORRENTES				383.250,00	383.250,00	
	MATERIAL DE CONSUMO		3.3.90.30.00	120.500,00			
	OUTROS SERVICOS DE TERCEIROS - PESSOA FISICA		3.3.90.36.00	15.500,00			
	OUTROS SERVICOS DE TERCEIROS - PESSOA JURIDICA		3.3.90.39.00	247.250,00			
HOMEM - MANUTENCAO DO PROGRAMA SAUDE DO HOMEM							11.550,00
3	DESPEAS CORREN'						
3	OUTRAS DESPEAS CORRENTES				11.550,00	11.550,00	
	MATERIAL DE CONSUMO		3.3.90.30.00	5.250,00			
	OUTROS SERVICOS DE TERCEIROS - PESSOA FISICA		3.3.90.36.00	1.050,00			
	OUTROS SERVICOS DE TERCEIROS - PESSOA JURIDICA		3.3.90.39.00	5.250,00			



assinado por: idUser: 161
https://cloud.it-solucoes.inf.br/transparencia/Municipal/download/21-20220118113916.pdf

Handwritten signature

**PREFEITURA MUNICIPAL DE BREJÃO**

R MELQUIADES BERNARDES, S/N - CNPJ:10131076/0001-00

Orçamento Programa - Exercício de 2022

QUADRO AUXILIAR DE DETALHAMENTO DA DESPESA

Lei: 959, Data: 03/11/2021

PODER 02 PODER EXECUTIVO
 ORGÃO 03 FMS - FUNDO MUNICIPAL DE SAUDE DE BREJAO
 UNIDADE 10 FMS - FUNDO DE SAUDE

Aplicacao Programada	Proj/Ativ	Finalidade	Categoria	Detalhada	TotalGrupo	Total Categ.	Total Func.
F.R. - C.A.							
S. IDOSO - MANUTENCAO DO PROGRAMA SAUDE DO IDOSO	10.301.1001.2253.0000						3.150,00
3	3	DESpesas Corren					
	3	OUTRAS DESPESAS CORRENTES			3.150,00	3.150,00	
		MATERIAL DE CONSUMO					
		OUTROS SERVIÇOS DE TERCEIROS - PESSOA FÍSICA	3.3.90.30.00	1.050,00			
		OUTROS SERVIÇOS DE TERCEIROS - PESSOA JURÍDICA	3.3.90.36.00	1.050,00			
			3.3.90.39.00	1.050,00			
ICA - MANUTENCAO DO PROGRAMA SAUDE CRIANCA	10.301.1001.2255.0000						3.150,00
3	3	DESpesas Corren					
	3	OUTRAS DESPESAS CORRENTES			3.150,00	3.150,00	
		MATERIAL DE CONSUMO					
		OUTROS SERVIÇOS DE TERCEIROS - PESSOA FÍSICA	3.3.90.30.00	1.050,00			
		OUTROS SERVIÇOS DE TERCEIROS - PESSOA JURÍDICA	3.3.90.36.00	1.050,00			
			3.3.90.39.00	1.050,00			
SAUDE DO ADOLESCENTE - MANUTENCAO DO PROGRAMA SAUDE DO ADOLESCENTE	10.301.1001.2256.0000						3.150,00
3	3	DESpesas Corren					
	3	OUTRAS DESPESAS CORRENTES			3.150,00	3.150,00	
		MATERIAL DE CONSUMO					
		OUTROS SERVIÇOS DE TERCEIROS - PESSOA FÍSICA	3.3.90.30.00	1.050,00			
		OUTROS SERVIÇOS DE TERCEIROS - PESSOA JURÍDICA	3.3.90.36.00	1.050,00			
			3.3.90.39.00	1.050,00			
MAC - AQUISICAO EQUIP MEDIA E ALTA COMPLEXIDADE HOSPITALAR E AMBULATORIAL	10.302.1001.1070.0000						110.250,00
4	4	DESpesas de Capit					
	4	INVESTIMENTOS			110.250,00	110.250,00	
		EQUIPAMENTOS E MATERIAL PERMANENTE	4.4.90.52.00	110.250,00			
MAC - OBRAS ASSISTENCIA DE MEDIA E ALTA COMPLEX HOSPITALAR E AMBULATORIAL	10.302.1001.1071.0000						215.250,00
4	4	DESpesas de Capit					
	4	INVESTIMENTOS			215.250,00	215.250,00	
		OBRAS E INSTALAÇÕES	4.4.90.51.00	215.250,00			
MAC - ASSISTENCIA MEDICA MEDIA E ALTA COMPLEXIDADE HOSPITAL E AMBULATORIAL	10.302.1001.2099.0000						1.076.000,00
3	3	DESpesas Corren					
	1	PESSOAL E ENCARGOS SOCIAIS			175.000,00	1.076.000,00	
		CONTRATAÇÃO POR TEMPO DETERMINADO	3.1.90.04.00	25.000,00			
		VENCIMENTOS E VANTAGENS FIXAS - PESSOAL CIVIL	3.1.90.11.00	150.000,00			
	3	OUTRAS DESPESAS CORRENTES			901.000,00		
		DIÁRIAS - CIVIL	3.3.90.14.00	3.500,00			
		MATERIAL DE CONSUMO	3.3.90.30.00	450.500,00			
		OUTROS SERVIÇOS DE TERCEIROS - PESSOA FÍSICA	3.3.90.36.00	46.000,00			
		OUTROS SERVIÇOS DE TERCEIROS - PESSOA JURÍDICA	3.3.90.39.00	400.000,00			
		DESPESAS DE EXERCÍCIOS ANTERIORES	3.3.90.92.00	1.000,00			

Handwritten signature

assinado por: idUser: 161
 https://cloud.it-solucoes.inf.br/transparenciaMunicipal/download/21-2022/0118113548.pdf
 PORTAL DA TRANSPARENCIA MUNICIPAL



PREFEITURA MUNICIPAL DE BREJÃO
R MELQUIADES BERNARDES, S/N - CNPJ:10131076/0001-00

Orçamento Programa - Exercício de 2022

QUADRO AUXILIAR DE DETALHAMENTO DA DESPESA

Lei: 959, Data: 03/11/2021

PODER 02 PODER EXECUTIVO
ORGÃO 03 FMS - FUNDO MUNICIPAL DE SAUDE DE BREJAO
UNIDADE 10 FMS - FUNDO DE SAUDE

Aplicacao Programada	Proj/Ativ	Finalidade	Categoria	Detalhada	TotalGrupo	Total Categ.	Total Func.
F.R. - C.A.							
SAMU - MANUTENCAO DOS SERVICOS DE ATENDIMENTO MEDICO DE URGENCIA	10.302.1001.2149.0000						196.700,00
3 DESPESAS CORREN'							
1 PESSOAL E ENCARGOS SOCIAIS					71.050,00	196.700,00	
CONTRATAÇÃO POR TEMPO DETERMINADO			3.1.90.04.00	70.000,00			
VENCIMENTOS E VANTAGENS FIXAS - PESSOAL CIVIL			3.1.90.11.00	1.050,00			
3 OUTRAS DESPESAS CORRENTES					125.650,00		
MATERIAL DE CONSUMO			3.3.90.30.00	50.000,00			
OUTROS SERVIÇOS DE TERCEIROS - PESSOA FÍSICA			3.3.90.36.00	5.250,00			
OUTROS SERVIÇOS DE TERCEIROS - PESSOA JURÍDICA			3.3.90.39.00	70.400,00			
CAPS - MANUT DAS ATIV DO CENTRO DE ATENCAO PSICOSSOCIAL	10.302.1001.2151.0000						146.400,00
3 DESPESAS CORREN'							
1 PESSOAL E ENCARGOS SOCIAIS					30.250,00	126.000,00	
CONTRATAÇÃO POR TEMPO DETERMINADO			3.1.90.04.00	5.250,00			
VENCIMENTOS E VANTAGENS FIXAS - PESSOAL CIVIL			3.1.90.11.00	25.000,00			
3 OUTRAS DESPESAS CORRENTES					95.750,00		
MATERIAL DE CONSUMO			3.3.90.30.00	10.250,00			
OUTROS SERVIÇOS DE TERCEIROS - PESSOA FÍSICA			3.3.90.36.00	10.250,00			
OUTROS SERVIÇOS DE TERCEIROS - PESSOA JURÍDICA			3.3.90.39.00	75.250,00			
4 DESPESAS DE CAPIT							
4 INVESTIMENTOS					20.400,00	20.400,00	
EQUIPAMENTOS E MATERIAL PERMANENTE			4.4.90.52.00	20.400,00			
PROG MAIS MEDICOS - PROGRAMA MASI MEDICOS	10.302.1002.2102.0000						15.750,00
3 DESPESAS CORREN'							
3 OUTRAS DESPESAS CORRENTES					15.750,00	15.750,00	
OUTROS SERVIÇOS DE TERCEIROS - PESSOA FÍSICA			3.3.90.36.00	5.250,00			
OUTROS SERVIÇOS DE TERCEIROS - PESSOA JURÍDICA			3.3.90.39.00	5.250,00			
OUTROS AUXÍLIOS FINANCEIROS A PESSOA FÍSICA			3.3.90.48.00	5.250,00			
TFD - MANUT DAS ACOES DE TRATAMENTO FORA DO DOMICILIO	10.302.1002.2201.0000						105.000,00
3 DESPESAS CORREN'							
3 OUTRAS DESPESAS CORRENTES					105.000,00	105.000,00	
OUTROS AUXÍLIOS FINANCEIROS A PESSOA FÍSICA			3.3.90.48.00	105.000,00			
RESTRUTURACAO DA REDE DE ASSISTENCIA FARMACEUTICA	10.303.1001.1072.0000						15.750,00
4 DESPESAS DE CAPIT							
4 INVESTIMENTOS					15.750,00	15.750,00	
OBRAS E INSTALAÇÕES			4.4.90.51.00	10.500,00			
EQUIPAMENTOS E MATERIAL PERMANENTE			4.4.90.52.00	5.250,00			
FARM. BASICA - MANUTENCAO DA ASSISTENCIA FARMACEUTICA BASICA	10.303.1001.2103.0000						52.500,00
3 DESPESAS CORREN'						52.500,00	



PORTAL DA TRANSPARENCIA MUNICIPAL
https://cloud.it-solucoes.inf.br/transparenciaMunicipal/download/21-2022010113548.pdf
assinado por: idUser 161

Handwritten signature

QUADRO AUXILIAR DE DETALHAMENTO DA DESPESA

Lei: 959, Data: 03/11/2021

PODER	02	PODER EXECUTIVO
ORGÃO	03	FMS - FUNDO MUNICIPAL DE SAUDE DE BREJAO
UNIDADE	10	FMS - FUNDO DE SAUDE

Aplicacao Programada	Proj/Ativ	Finalidade	Categoria	Detalhada	TotalGrupo	Total Categ.	Total Func.
FARM. BASICA - MANUTENCAO DA ASSISTENCIA FARMACEUTICA BASICA	10.303.1001.2103.0000						52.500,00
3 DESPESAS CORRENTE						52.500,00	
3 OUTRAS DESPESAS CORRENTES					52.500,00		
Material, Bem ou Serviço para Distribuição Gratuita			3.3.90.32.00	52.500,00			
LAB - MANUT ASSISTENCIA LABORATORIAL DE ES CLINICAS	10.303.1001.2106.0000						5.250,00
3 DESPESAS CORRENTE						5.250,00	
3 OUTRAS DESPESAS CORRENTES					5.250,00		
OUTROS SERVIÇOS DE TERCEIROS - PESSOA JURÍDICA			3.3.90.39.00	5.250,00			
EXAME IMAG - MANUT DE ASSISTENCIA EM EXAMES DE IMAGENS	10.303.1001.2107.0000						5.250,00
3 DESPESAS CORRENTE						5.250,00	
3 OUTRAS DESPESAS CORRENTES					5.250,00		
OUTROS SERVIÇOS DE TERCEIROS - PESSOA JURÍDICA			3.3.90.39.00	5.250,00			
VIG SANITARIA - AQUISICAO DE EQUIP PARA A VIGILANCIA SANITARIA	10.304.1001.1073.0000						33.600,00
4 DESPESAS DE CAPIT						33.600,00	
4 INVESTIMENTOS					33.600,00		
EQUIPAMENTOS E MATERIAL PERMANENTE			4.4.90.52.00	33.600,00			
VIG SANIT - MANUTENCAO DAS ACOES DA VIGILANCIA SANITARIA	10.304.1001.2104.0000						242.250,00
3 DESPESAS CORRENTE						242.250,00	
1 PESSOAL E ENCARGOS SOCIAIS					210.000,00		
CONTRATAÇÃO POR TEMPO DETERMINADO			3.1.90.04.00	52.500,00			
VENCIMENTOS E VANTAGENS FIXAS - PESSOAL CIVIL			3.1.90.11.00	157.500,00			
3 OUTRAS DESPESAS CORRENTES					32.250,00		
MATERIAL DE CONSUMO			3.3.90.30.00	30.250,00			
OUTROS SERVIÇOS DE TERCEIROS - PESSOA FÍSICA			3.3.90.36.00	1.000,00			
OUTROS SERVIÇOS DE TERCEIROS - PESSOA JURÍDICA			3.3.90.39.00	1.000,00			
VIG EPID - AQUISICAO DE EQUIP VIGILANCIA EPIDEMIOLOGICA E AMBIENTAL	10.305.1001.1074.0000						1.000,00
4 DESPESAS DE CAPIT						1.000,00	
4 INVESTIMENTOS					1.000,00		
EQUIPAMENTOS E MATERIAL PERMANENTE			4.4.90.52.00	1.000,00			
VIG EPID - MANUTENCAO DA VIGILANCIA EPIDEMIOLOGICA E AMBIENTAL	10.305.1001.2105.0000						76.250,00
3 DESPESAS CORRENTE						76.250,00	
1 PESSOAL E ENCARGOS SOCIAIS					72.750,00		
CONTRATAÇÃO POR TEMPO DETERMINADO			3.1.90.04.00	37.500,00			
VENCIMENTOS E VANTAGENS FIXAS - PESSOAL CIVIL			3.1.90.11.00	35.250,00			



PORTAL DA TRANSPARÊNCIA MUNICIPAL
<https://cloud.it-solucoes.inf.br/transparencia/Municipal/download/21-20220118113548.pdf>
 assinado por: idUser 161

Assinatura



PREFEITURA MUNICIPAL DE BREJÃO

R MELQUIADES BERNARDES, S/N - CNPJ:10131076/0001-00

Orçamento Programa - Exercício de 2022

QUADRO AUXILIAR DE DETALHAMENTO DA DESPESA

Lei: 959, Data: 03/11/2021

PODER 02 PODER EXECUTIVO
ORGÃO 03 FMS - FUNDO MUNICIPAL DE SAUDE DE BREJAO
UNIDADE 10 FMS - FUNDO DE SAUDE

Aplicação Programada	Proj/Ativ	Finalidade	Categoria	Detalhada	Total Grupo	Total Categ.	Total Func.
VIG EPID - MANUTENCAO DA VIGILANCIA EPIDEMIOLOGICA E AMBIENTAL	10.305.1001.2105.0000	F.R. - C.A.					76.250,00
3 DESPESAS CORREN'						76.250,00	
3 OUTRAS DESPESAS CORRENTES					3.500,00		
MATERIAL DE CONSUMO			3.3.90.30.00	1.000,00			
OUTROS SERVICOS DE TERCEIROS - PESSOA FISICA			3.3.90.36.00	1.000,00			
OUTROS SERVICOS DE TERCEIROS - PESSOA JURIDICA			3.3.90.39.00	1.000,00			
DESPESAS DE EXERCICIOS ANTERIORES			3.3.90.92.00	500,00			
CAMPANHAS DE VACINACAO INFANTIL E ADULTOS	10.305.1001.2154.0000						6.250,00
3 DESPESAS CORREN'						6.250,00	
3 OUTRAS DESPESAS CORRENTES					6.250,00		
MATERIAL DE CONSUMO			3.3.90.30.00	1.000,00			
OUTROS SERVICOS DE TERCEIROS - PESSOA JURIDICA			3.3.90.39.00	5.250,00			
CAMPANHA DE VACINACAO ANTI-RABICA ANIMAL	10.305.1001.2157.0000						5.250,00
3 DESPESAS CORREN'						5.250,00	
3 OUTRAS DESPESAS CORRENTES					5.250,00		
MATERIAL DE CONSUMO			3.3.90.30.00	5.250,00			
AMORTIZACAO DE DIVIDA - SAUDE	10.846.0000.1006.0000						1.050,00
3 DESPESAS CORREN'						1.050,00	
3 OUTRAS DESPESAS CORRENTES					1.050,00		
SENTENÇAS JUDICIAIS			3.3.90.91.00	1.050,00			
INDENIZACOES	10.846.0000.1017.0000						2.100,00
3 DESPESAS CORREN'						2.100,00	
3 OUTRAS DESPESAS CORRENTES					2.100,00		
INDENIZAÇÕES E RESTITUIÇÕES			3.3.90.93.00	2.100,00			
TOTAL							8.285.760,85



assinado por: idUser: 161
PORTAL DA TRANSPARENCIA MUNICIPAL
https://cloud.it-solucoes.inf.br/transparenciaMunicipal/download/21-202220118113548.pdf

Handwritten signature

QUADRO AUXILIAR DE DETALHAMENTO DA DESPESA

Lei: 959, Data: 03/11/2021

PODER 02 PODER EXECUTIVO
 ORGÃO 04 FMAS - FUNDO MUNICIPAL DE ASSISTENCIA SOCIAL DE BREJAO
 UNIDADE 00 FMAS - FUNDO MUNICIPAL DE ASSISTENCIA SOCIAL DE BREJAO

Aplicacao Programada	Proj/Ativ	Finalidade	Categoria	Detalhada	TotalGrupo	Total Categ.	Total Func.
		F.R. - C.A.					
EXECUCAO DE OBRAS DE INSTALACAO	08.122.0801.1075.0000						500,00
4 DESPESAS DE CAPIT						500,00	
4 INVESTIMENTOS							
OBRAS E INSTALACÖES			4.4.90.51.00	500,00			
AO DE MOVEIS , MAQUINAS E	08.122.0801.1076.0000						10.500,00
UMENTOS DIVERSOS							
4 DESPESAS DE CAPIT						10.500,00	
4 INVESTIMENTOS							
EQUIPAMENTOS E MATERIAL PERMANENTE			4.4.90.52.00	10.500,00			
ADQUISICAO DE EQUIPAMENTOS PARA O CONSELHO	08.122.0801.1080.0000						5.250,00
MUNICIPAL							
4 DESPESAS DE CAPIT						5.250,00	
4 INVESTIMENTOS							
EQUIPAMENTOS E MATERIAL PERMANENTE			4.4.90.52.00	5.250,00			
TUTELAR - MANUT DAS ATIVIDADES DOS	08.122.0801.2121.0000						95.550,00
CONSELHOS TUTELAR							
3 DESPESAS CORREN						95.550,00	
1 PESSOAL E ENCARGOS SOCIAIS							
VENCIMENTOS E VANTAGENS FIXAS - PESSOAL CIVIL			3.1.90.11.00	73.500,00			
3 OUTRAS DESPESAS CORRENTES						22.050,00	
DIÁRIAS - CIVIL			3.3.90.14.00	6.300,00			
MATERIAL DE CONSUMO			3.3.90.30.00	5.250,00			
OUTROS SERVIÇOS DE TERCEIROS - PESSOA FÍSICA			3.3.90.36.00	5.250,00			
OUTROS SERVIÇOS DE TERCEIROS - PESSOA JURÍDICA			3.3.90.39.00	5.250,00			
FMAS - GESTAO ADMINISTRATIVA DO FUNDO DE	08.122.0801.2206.0000						1.083.800,00
ASSIT. SOCIAL							
3 DESPESAS CORREN						1.083.800,00	
1 PESSOAL E ENCARGOS SOCIAIS							
CONTRATAÇÃO POR TEMPO DETERMINADO			3.1.90.04.00	73.500,00		452.550,00	
VENCIMENTOS E VANTAGENS FIXAS - PESSOAL CIVIL			3.1.90.11.00	189.000,00			
CONTRIBUIÇÕES PREVIDENCIÁRIAS - INSS			3.1.90.13.02	143.550,00			
DESPESAS DE EXERCÍCIOS ANTERIORES			3.1.90.92.00	15.000,00			
CONTRIBUIÇÃO PATRONAL PARA O REGIME PRÓPRIO - RPPS			3.1.91.13.03	31.500,00			
3 OUTRAS DESPESAS CORRENTES						631.250,00	
DIÁRIAS - CIVIL			3.3.90.14.00	21.000,00			
MATERIAL DE CONSUMO			3.3.90.30.00	178.500,00			
PASSAGENS E DESPESAS COM LOCOMOÇÃO			3.3.90.33.00	1.250,00			
SERVIÇOS DE CONSULTORIA			3.3.90.35.00	52.500,00			
OUTROS SERVIÇOS DE TERCEIROS - PESSOA FÍSICA			3.3.90.36.00	47.250,00			
OUTROS SERVIÇOS DE TERCEIROS - PESSOA JURÍDICA			3.3.90.39.00	325.500,00			
DESPESAS DE EXERCÍCIOS ANTERIORES			3.3.90.92.00	5.250,00			
OBRIGACOES TRIBUTARIAS E CONTRIBUICOES	08.123.0801.2018.0000						1.050,00
SOCIAIS							
3 DESPESAS CORREN						1.050,00	



PORTAL DA TRANSPARENCIA MUNICIPAL
<https://cloud.it-solucoes.inf.br/transparenciaMunicipal/download/21-20220118113548.pdf>
 assinado por: idUser 161

elbautau

QUADRO AUXILIAR DE DETALHAMENTO DA DESPESA

Lei: 959, Data: 03/11/2021

PODER 02 PODER EXECUTIVO
 ORGÃO 04 FMAS - FUNDO MUNICIPAL DE ASSISTENCIA SOCIAL DE BREJAO
 UNIDADE 00 FMAS - FUNDO MUNICIPAL DE ASSISTENCIA SOCIAL DE BREJAO

Aplicacao Programada	Proj/Ativ	Finalidade	Categoria	Detalhada	TotalGrupo	Total Categ.	Total Func.
F.R. - C.A.							
OBRIGACOES TRIBUTARIAS E CONTRIBUICOES SOCIAIS	08.123.0801.2018.0000						1.050,00
3 DESPESAS CORREN*						1.050,00	
3 OUTRAS DESPESAS CORRENTES					1.050,00		
OBRIGACÖES TRIBUTÁRIAS E CONTRIBUTIVAS			3.3.90.47.00	1.050,00			
ASSISTENCIA A PESSOAS COM DEFICIENCIAS	08.242.0803.2108.0000						4.000,00
3 DESPESAS CORREN*						4.000,00	
3 OUTRAS DESPESAS CORRENTES					4.000,00		
MATERIAL DE CONSUMO			3.3.90.30.00	1.000,00			
OUTROS SERVIÇOS DE TERCEIROS - PESSOA FÍSICA			3.3.90.36.00	1.000,00			
OUTROS SERVIÇOS DE TERCEIROS - PESSOA JURÍDICA			3.3.90.39.00	1.000,00			
OUTROS AUXÍLIOS FINANCEIROS A PESSOA FÍSICA			3.3.90.48.00	1.000,00			
FUNDAÇÃO BREJAO - MANUT DO FUNDO DIR. CRIANCA E ADOLESCENTE	08.243.0805.2207.0000						2.000,00
3 DESPESAS CORREN*						2.000,00	
1 PESSOAL E ENCARGOS SOCIAIS					2.000,00		
CONTRATAÇÃO POR TEMPO DETERMINADO			3.1.90.04.00	1.000,00			
CONTRIBUIÇÕES PREVIDENCIÁRIAS - INSS			3.1.90.13.02	1.000,00			
MANUTENCAO DO PROGRAMA CORTE E COSTURA	08.244.0801.2146.0000						13.700,00
3 DESPESAS CORREN*						13.700,00	
3 OUTRAS DESPESAS CORRENTES					13.700,00		
MATERIAL DE CONSUMO			3.3.90.30.00	4.200,00			
OUTROS SERVIÇOS DE TERCEIROS - PESSOA FÍSICA			3.3.90.36.00	4.250,00			
OUTROS SERVIÇOS DE TERCEIROS - PESSOA JURÍDICA			3.3.90.39.00	5.250,00			
AUXILIO NATALIDADE E FUNERAL	08.244.0801.2147.0000						105.000,00
3 DESPESAS CORREN*						105.000,00	
3 OUTRAS DESPESAS CORRENTES					105.000,00		
Material, Bem ou Serviço para Distribuição Gratuita			3.3.90.32.00	105.000,00			
AQUISICAO DISTRIBUICAO DE MATERIAL DE CONSTRUCAO A FAMILIAS CARENTES	08.244.0802.2111.0000						21.000,00
3 DESPESAS CORREN*						21.000,00	
3 OUTRAS DESPESAS CORRENTES					21.000,00		
Material, Bem ou Serviço para Distribuição Gratuita			3.3.90.32.00	21.000,00			
ASSISTENCIA PESSOAS CARENTES POR MEIO DE COACOES E AUXILIOS	08.244.0802.2112.0000						15.750,00
3 DESPESAS CORREN*						15.750,00	
3 OUTRAS DESPESAS CORRENTES					15.750,00		
Material, Bem ou Serviço para Distribuição Gratuita			3.3.90.32.00	5.250,00			
OUTROS SERVIÇOS DE TERCEIROS - PESSOA FÍSICA			3.3.90.36.00	5.250,00			
OUTROS AUXÍLIOS FINANCEIROS A PESSOA FÍSICA			3.3.90.48.00	5.250,00			
DISTRIBUICAO GRATUITA DE MATERIAIS DIVERSOS A	08.244.0802.2113.0000						5.250,00



PORTAL DA TRANSPARENCIA MUNICIPAL
<https://cloud.it-solucoes.inf.br/transparenciaMunicipal/download/21-20220118113548.pdf>
 assinado por: idUser: 161

Handwritten signature



PREFEITURA MUNICIPAL DE BREJÃO

R MELQUIADES BERNARDES, S/N - CNPJ:10131076/0001-00

Orçamento Programa - Exercício de 2022

QUADRO AUXILIAR DE DETALHAMENTO DA DESPESA

Lei: 959, Data: 03/11/2021

PODER	02	PODER EXECUTIVO
ORGÃO	04	FMAS - FUNDO MUNICIPAL DE ASSISTENCIA SOCIAL DE BREJAO
UNIDADE	00	FMAS - FUNDO MUNICIPAL DE ASSISTENCIA SOCIAL DE BREJAO

Aplicacao Programada	Proj/Ativ	Finalidade	Categoria	Detalhada	TotalGrupo	Total Categ.	Total Func.
PESSOAS CARENTES							
3	DESPESAS CORREN'						
3	OUTRAS DESPESAS CORRENTES				5.250,00	5.250,00	
	Material, Bem ou Serviço para Distribuição Gratuita		3.3.90.32.00	5.250,00			
MANUTENCAO DAS ATIVIDADES DO BLOCO (BPB)							
		08.244.0802.2114.0000					144.350,00
3	DESPESAS CORREN'					143.850,00	
1	PESSOAL E ENCARGOS SOCIAIS				115.500,00		
	CONTRATAÇÃO POR TEMPO DETERMINADO		3.1.90.04.00	65.500,00			
	VENCIMENTOS E VANTAGENS FIXAS - PESSOAL CIVIL		3.1.90.11.00	50.000,00			
3	OUTRAS DESPESAS CORRENTES				28.350,00		
	DIÁRIAS - CIVIL		3.3.90.14.00	6.300,00			
	MATERIAL DE CONSUMO		3.3.90.30.00	8.400,00			
	OUTROS SERVIÇOS DE TERCEIROS - PESSOA FÍSICA		3.3.90.36.00	5.250,00			
	OUTROS SERVIÇOS DE TERCEIROS - PESSOA JURÍDICA		3.3.90.39.00	8.400,00			
4	DESPESAS DE CAPIT					500,00	
4	INVESTIMENTOS				500,00		
	EQUIPAMENTOS E MATERIAL PERMANENTE		4.4.90.52.00	500,00			
CRANCA FELIZ - MANUTENCAO DAS ATV DO PREGO (BPB)							
		08.244.0802.2257.0000					113.000,00
3	DESPESAS CORREN'					111.000,00	
1	PESSOAL E ENCARGOS SOCIAIS				67.000,00		
	CONTRATAÇÃO POR TEMPO DETERMINADO		3.1.90.04.00	57.000,00			
	VENCIMENTOS E VANTAGENS FIXAS - PESSOAL CIVIL		3.1.90.11.00	10.000,00			
3	OUTRAS DESPESAS CORRENTES				44.000,00		
	DIÁRIAS NO PAIS		3.3.90.14.14	2.000,00			
	MATERIAL DE CONSUMO		3.3.90.30.00	15.000,00			
	OUTROS SERVIÇOS DE TERCEIROS - PESSOA FÍSICA		3.3.90.36.00	7.000,00			
	OUTROS SERVIÇOS DE TERCEIROS - PESSOA JURÍDICA		3.3.90.39.00	20.000,00			
4	DESPESAS DE CAPIT					2.000,00	
4	INVESTIMENTOS				2.000,00		
	EQUIPAMENTOS E MATERIAL PERMANENTE		4.4.90.52.00	2.000,00			
CRANCA FELIZ - PISO SOCIAL BASICO -BLOCO (BPB)							
		08.244.0803.2115.0000					245.000,00
3	DESPESAS CORREN'					244.500,00	
1	PESSOAL E ENCARGOS SOCIAIS				63.250,00		
	CONTRATAÇÃO POR TEMPO DETERMINADO		3.1.90.04.00	63.250,00			
3	OUTRAS DESPESAS CORRENTES				181.250,00		
	DIÁRIAS - CIVIL		3.3.90.14.00	5.250,00			
	MATERIAL DE CONSUMO		3.3.90.30.00	50.000,00			
	OUTROS SERVIÇOS DE TERCEIROS - PESSOA FÍSICA		3.3.90.36.00	50.000,00			
	OUTROS SERVIÇOS DE TERCEIROS - PESSOA JURÍDICA		3.3.90.39.00	65.500,00			
	OUTROS AUXÍLIOS FINANCEIROS A PESSOA FÍSICA		3.3.90.48.00	5.250,00			
	DESPESAS DE EXERCÍCIOS ANTERIORES		3.3.90.92.00	5.250,00			
4	DESPESAS DE CAPIT					500,00	
4	INVESTIMENTOS				500,00		
	EQUIPAMENTOS E MATERIAL PERMANENTE		4.4.90.52.00	500,00			



PORTAL DA TRANSPARENCIA MUNICIPAL
https://cloud.it-solucoes.inf.br/transparenciaMunicipal/download/29-20220118113548.pdf
assinado por: idUser 161

Handwritten signature

QUADRO AUXILIAR DE DETALHAMENTO DA DESPESA

Lei: 959, Data: 03/11/2021

PODER	02	PODER EXECUTIVO
ORGÃO	04	FMAS - FUNDO MUNICIPAL DE ASSISTENCIA SOCIAL DE BREJAO
UNIDADE	00	FMAS - FUNDO MUNICIPAL DE ASSISTENCIA SOCIAL DE BREJAO

Aplicacao Programada	Proj/Ativ	Finalidade	Categoria	Detalhada	TotalGrupo	Total Categ.	Total Func.
F.R. - C.A.							
IGDBF - BLOCO DE GESTAO DO PROGRAMA BOLSA FAMILIA	08.244.0803.2116.0000						120.950,00
3	DESPESAS CORREN'					112.550,00	
1	PESSOAL E ENCARGOS SOCIAIS				58.750,00		
	CONTRATAÇÃO POR TEMPO DETERMINADO		3.1.90.04.00	53.500,00			
	VENCIMENTOS E VANTAGENS FIXAS - PESSOAL CIVIL		3.1.90.11.00	5.250,00			
3	OUTRAS DESPESAS CORRENTES				53.800,00		
	DIÁRIAS - CIVIL		3.3.90.14.00	4.000,00			
	MATERIAL DE CONSUMO		3.3.90.30.00	13.000,00			
	OUTROS SERVIÇOS DE TERCEIROS - PESSOA FÍSICA		3.3.90.36.00	8.400,00			
	OUTROS SERVIÇOS DE TERCEIROS - PESSOA JURÍDICA		3.3.90.39.00	25.250,00			
	DESPESAS DE EXERCÍCIOS ANTERIORES		3.3.90.92.00	3.150,00			
4	DESPESAS DE CAPIT				8.400,00	8.400,00	
4	INVESTIMENTOS						
	EQUIPAMENTOS E MATERIAL PERMANENTE		4.4.90.52.00	8.400,00			
IGD SUAS - BLOCO GESTAO IGD SUAS	08.244.0803.2117.0000						130.400,00
3	DESPESAS CORREN'					122.000,00	
1	PESSOAL E ENCARGOS SOCIAIS				68.250,00		
	CONTRATAÇÃO POR TEMPO DETERMINADO		3.1.90.04.00	15.750,00			
	VENCIMENTOS E VANTAGENS FIXAS - PESSOAL CIVIL		3.1.90.11.00	52.500,00			
3	OUTRAS DESPESAS CORRENTES				53.750,00		
	DIÁRIAS - CIVIL		3.3.90.14.00	1.250,00			
	MATERIAL DE CONSUMO		3.3.90.30.00	5.250,00			
	OUTROS SERVIÇOS DE TERCEIROS - PESSOA FÍSICA		3.3.90.36.00	21.000,00			
	OUTROS SERVIÇOS DE TERCEIROS - PESSOA JURÍDICA		3.3.90.39.00	21.000,00			
	DESPESAS DE EXERCÍCIOS ANTERIORES		3.3.90.92.00	5.250,00			
4	DESPESAS DE CAPIT				8.400,00	8.400,00	
4	INVESTIMENTOS						
	EQUIPAMENTOS E MATERIAL PERMANENTE		4.4.90.52.00	8.400,00			
PAIF - BLOCO - PROGRAMA DE ACAO INTEGRAL A FAMILIA	08.244.0803.2119.0000						205.800,00
3	DESPESAS CORREN'					196.350,00	
1	PESSOAL E ENCARGOS SOCIAIS				128.100,00		
	CONTRATAÇÃO POR TEMPO DETERMINADO		3.1.90.04.00	86.100,00			
	VENCIMENTOS E VANTAGENS FIXAS - PESSOAL CIVIL		3.1.90.11.00	42.000,00			
3	OUTRAS DESPESAS CORRENTES				68.250,00		
	DIÁRIAS - CIVIL		3.3.90.14.00	5.250,00			
	MATERIAL DE CONSUMO		3.3.90.30.00	5.250,00			
	OUTROS SERVIÇOS DE TERCEIROS - PESSOA FÍSICA		3.3.90.36.00	21.000,00			
	OUTROS SERVIÇOS DE TERCEIROS - PESSOA JURÍDICA		3.3.90.39.00	31.500,00			
	DESPESAS DE EXERCÍCIOS ANTERIORES		3.3.90.92.00	5.250,00			
4	DESPESAS DE CAPIT				9.450,00	9.450,00	
4	INVESTIMENTOS						
	EQUIPAMENTOS E MATERIAL PERMANENTE		4.4.90.52.00	9.450,00			
CREAS - MANUT CENTRO DE REFERENCIA ESPECIALIZADO DE ASSIST. SOCIAL	08.244.0803.2258.0000						145.000,00
3	DESPESAS CORREN'					143.000,00	



PORTAL DA TRANSPARENCIA MUNICIPAL
<https://cloud.it-solucoes.inf.br/transparenciaMunicipal/download/21-20220118113548.pdf>
 assinado por: idUser 161

Alcântara



PREFEITURA MUNICIPAL DE BREJÃO
R MELQUIADES BERNARDES, S/N - CNPJ:10131076/0001-00

Orçamento Programa - Exercício de 2022

QUADRO AUXILIAR DE DETALHAMENTO DA DESPESA

Lei: 959, Data: 03/11/2021

PODER 02 PODER EXECUTIVO
ORGÃO 04 FMAS - FUNDO MUNICIPAL DE ASSISTENCIA SOCIAL DE BREJAO
UNIDADE 00 FMAS - FUNDO MUNICIPAL DE ASSISTENCIA SOCIAL DE BREJAO

Aplicacao Programada	Proj/Ativ	Finalidade	Categoria	Detalhada	TotalGrupo	Total Categ.	Total Func.
CREAS - MANUT CENTRO DE REFERENCIA ESPECIALIZADO DE ASSIST. SOCIAL	08.244.0803.2258.0000						145.000,00
3 DESPESAS CORREN'						143.000,00	
1 PESSOAL E ENCARGOS SOCIAIS					112.000,00		
CONTRATAÇÃO POR TEMPO DETERMINADO			3.1.90.04.00	62.000,00			
VENCIMENTOS E VANTAGENS FIXAS - PESSOAL CIVIL			3.1.90.11.00	50.000,00			
3 OUTRAS DESPESAS CORRENTES					31.000,00		
DIÁRIAS NO PAIS			3.3.90.14.14	2.000,00			
MATERIAL DE CONSUMO			3.3.90.30.00	15.000,00			
OUTROS SERVIÇOS DE TERCEIROS - PESSOA FÍSICA			3.3.90.36.00	10.000,00			
OUTROS SERVIÇOS DE TERCEIROS - PESSOA JURÍDICA			3.3.90.39.00	4.000,00			
4 DESPESAS DE CAPIT						2.000,00	
4 INVESTIMENTOS					2.000,00		
EQUIPAMENTOS E MATERIAL PERMANENTE			4.4.90.52.00	2.000,00			
COMIDA BASICA - AUXILIO ALIMENTAR E A CONCESSAO DE CESTA BASICA	08.244.0804.2248.0000						52.500,00
3 DESPESAS CORREN'						52.500,00	
3 OUTRAS DESPESAS CORRENTES					52.500,00		
Material, Bem ou Serviço para Distribuição Gratuita			3.3.90.32.00	52.500,00			
VULNERABILIDADE - AUXILIO PARA SITUACAO DE VULNERABILIDADE TEMPORARIA	08.244.0804.2249.0000						52.500,00
3 DESPESAS CORREN'						52.500,00	
3 OUTRAS DESPESAS CORRENTES					52.500,00		
Material, Bem ou Serviço para Distribuição Gratuita			3.3.90.32.00	52.500,00			
CALAMIDADE - AUXILIO PARA ATENDER SITUACAO DE CALAMIDADE PUBLICA	08.244.0804.2250.0000						52.500,00
3 DESPESAS CORREN'						52.500,00	
3 OUTRAS DESPESAS CORRENTES					52.500,00		
Material, Bem ou Serviço para Distribuição Gratuita			3.3.90.32.00	52.500,00			
PASSAGENS - AUXILIO CONCESSAO DE PASSAGENS INTERMUNICIPAIS E INTERESTADUAIS	08.244.0804.2251.0000						52.500,00
3 DESPESAS CORREN'						52.500,00	
3 OUTRAS DESPESAS CORRENTES					52.500,00		
Material, Bem ou Serviço para Distribuição Gratuita			3.3.90.32.00	52.500,00			
DIVIDAS DIVERSAS CONTRATADAS	08.843.0000.1001.0000						1.050,00
4 DESPESAS DE CAPIT						1.050,00	
6 AMORTIZAÇÃO DA DÍVIDA PRINCIPAL DA DÍVIDA CONTRATUAL RESGATADA			4.6.90.71.00	1.050,00			
SENTENÇAS JUDICIAIS	08.846.0000.1009.0000						6.300,00
3 DESPESAS CORREN'						6.300,00	
3 OUTRAS DESPESAS CORRENTES					6.300,00		
SENTENÇAS JUDICIAIS			3.3.90.91.00	6.300,00			



PORTAL DA TRANSPARENCIA MUNICIPAL
https://cloud.it-solucoes.inf.br/transparencia/Municipal/download/21-20220118/13548.pdf
assinado por: idUser 161

Handwritten signature



PREFEITURA MUNICIPAL DE BREJÃO

R MELQUIADES BERNARDES, S/N - CNPJ:10131076/0001-00

Orçamento Programa - Exercício de 2022

QUADRO AUXILIAR DE DETALHAMENTO DA DESPESA

Lei: 959, Data: 03/11/2021

PODER	02	PODER EXECUTIVO
ORGÃO	04	FMAS - FUNDO MUNICIPAL DE ASSISTENCIA SOCIAL DE BREJAO
UNIDADE	00	FMAS - FUNDO MUNICIPAL DE ASSISTENCIA SOCIAL DE BREJAO

Aplicacao Programada	Proj/Ativ	Finalidade	Categoria	Detalhada	TotalGrupo	Total Categ.	Total Func.
F.R. - C.A.							
SENTENCAS JUDICIAIS	08.846.0000.1009.0000						6.300,00
ACOES	08.846.0000.1017.0000						5.250,00
3 DESPESAS CORREN						5.250,00	
3 OUTRAS DESPESAS CORRENTES					5.250,00		
INDENIZACOES E RESTITUIÇÕES			3.3.90.93.00	5.250,00			
COES A ENTIDADES SEM FINS LUCRATIVOS	08.846.0000.1018.0000						4.200,00
3 DESPESAS CORREN						4.200,00	
3 OUTRAS DESPESAS CORRENTES					4.200,00		
SUBVENÇÕES SOCIAIS			3.3.50.43.00	4.200,00			
TOTAL							2.694.650,00



PORTAL DA TRANSPARENCIA MUNICIPAL
https://cloud.it-solucoes.inf.br/transparencia/Municipal/download/21-20220118113548.pdf
assinado por: idUser 161

Handwritten signature



PREFEITURA MUNICIPAL DE BREJÃO

R MELQUIADES BERNARDES, S/N - CNPJ:10131076/0001-00

Orçamento Programa - Exercício de 2022

Page 18

QUADRO AUXILIAR DE DETALHAMENTO DA DESPESA

Lei: 959, Data: 03/11/2021

PODER	02	PODER EXECUTIVO
ORGÃO	07	FMDCA - FUNDO MUN. DIREITO CRIANÇA E ADOLESCENTE DE BREJAO
UNIDADE	00	FMDCA - FUNDO MUN. DIREITO CRIANÇA E ADOLESCENTE DE BREJAO

Aplicacao Programada	Proj/Ativ	Finalidade	Categoria	Detalhada	TotalGrupo	Total Categ.	Total Func.
		F.R. - C.A.					
FMDCA BREJAO - MANUT DO FUNDO DIR. CRIANÇA E ADOLESCENTE	08.243.0805.2207.0000						56.200,00
3	DESPESAS CORREN'					56.200,00	
1	PESSOAL E ENCARGOS SOCIAIS				1.750,00		
	VENCIMENTOS E VANTAGENS FIXAS - PESSOAL CIVIL		3.1.90.11.00	1.750,00			
3	OUTRAS DESPESAS CORRENTES				54.450,00		
	MATERIAL DE CONSUMO		3.3.90.30.00	12.000,00			
	Material, Bem ou Serviço para Distribuição Gratuita		3.3.90.32.00	12.050,00			
	OUTROS SERVIÇOS DE TERCEIROS - PESSOA FÍSICA		3.3.90.36.00	16.250,00			
	OUTROS SERVIÇOS DE TERCEIROS - PESSOA JURÍDICA		3.3.90.39.00	14.000,00			
	OUTROS AUXÍLIOS FINANCEIROS A PESSOA FÍSICA		3.3.90.48.00	150,00			
TOTAL							56.200,00



PORTAL DA TRANSPARENCIA MUNICIPAL
<https://cloud.it-solucoes.inf.br/transparencia/Municipal/download/21-20220118113548.pdf>
assinado por: idUser 161



PREFEITURA MUNICIPAL DE BREJÃO

R MELQUIADES BERNARDES, S/N - CNPJ:10131076/0001-00

Orçamento Programa - Exercício de 2022

Page 19

QUADRO AUXILIAR DE DETALHAMENTO DA DESPESA

Lei: 959, Data: 03/11/2021

PODER 02 PODER EXECUTIVO
ORGÃO 20 GABINETE DO PREFEITO
UNIDADE 20 GABINETE DO PREFEITO

Aplicação Programada	Proj/Ativ	Finalidade	Categoria	Detalhada	TotalGrupo	Total Categ.	Total Func.
SEC GOVERNO - MANUTENCAO DAS ATIVIDADES DA UNIDADE							197.350,00
3 DESPESAS CORRENTE							
1 PESSOAL E ENCARGOS SOCIAIS							197.350,00
CONTRATAÇÃO POR TEMPO DETERMINADO							125.500,00
			3.1.90.04.00	25.000,00			
VENCIMENTOS E VANTAGENS FIXAS - PESSOAL CIVIL							100.500,00
			3.1.90.11.00				
3 OUTRAS DESPESAS CORRENTES							71.850,00
DIÁRIAS - CIVIL							
			3.3.90.14.00	5.250,00			
MATERIAL DE CONSUMO							
			3.3.90.30.00	31.500,00			
OUTROS SERVIÇOS DE TERCEIROS - PESSOA FÍSICA							
			3.3.90.36.00	2.100,00			
OUTROS SERVIÇOS DE TERCEIROS - PESSOA JURÍDICA							
			3.3.90.39.00	33.000,00			
GAB PREF - MANUTENCAO DAS ATIVIDADES DO GABINETE DO PREFEITO							464.550,00
3 DESPESAS CORRENTE							
1 PESSOAL E ENCARGOS SOCIAIS							464.550,00
CONTRATAÇÃO POR TEMPO DETERMINADO							327.000,00
			3.1.90.04.00	27.000,00			
VENCIMENTOS E VANTAGENS FIXAS - PESSOAL CIVIL							300.000,00
			3.1.90.11.00				
3 OUTRAS DESPESAS CORRENTES							137.550,00
DIÁRIAS - CIVIL							
			3.3.90.14.00	21.000,00			
MATERIAL DE CONSUMO							
			3.3.90.30.00	21.050,00			
PASSAGENS E DESPESAS COM LOCOMOÇÃO							
			3.3.90.33.00	10.500,00			
SERVIÇOS DE CONSULTORIA							
			3.3.90.35.00	22.000,00			
OUTROS SERVIÇOS DE TERCEIROS - PESSOA FÍSICA							
			3.3.90.36.00	10.500,00			
OUTROS SERVIÇOS DE TERCEIROS - PESSOA JURÍDICA							
			3.3.90.39.00	52.500,00			
C. CONTR INERTNO - MANUTENCAO DAS ATIVIDADES DO CONTROLE INTERNO							100.450,00
3 DESPESAS CORRENTE							
1 PESSOAL E ENCARGOS SOCIAIS							99.350,00
CONTRATAÇÃO POR TEMPO DETERMINADO							83.800,00
			3.1.90.04.00	28.750,00			
VENCIMENTOS E VANTAGENS FIXAS - PESSOAL CIVIL							55.050,00
			3.1.90.11.00				
3 OUTRAS DESPESAS CORRENTES							15.550,00
DIÁRIAS - CIVIL							
			3.3.90.14.00	9.050,00			
MATERIAL DE CONSUMO							
			3.3.90.30.00	1.050,00			
SERVIÇOS DE CONSULTORIA							
			3.3.90.35.00	1.250,00			
OUTROS SERVIÇOS DE TERCEIROS - PESSOA FÍSICA							
			3.3.90.36.00	2.100,00			
OUTROS SERVIÇOS DE TERCEIROS - PESSOA JURÍDICA							
			3.3.90.39.00	2.100,00			
4 DESPESAS DE CAPIT							
4 INVESTIMENTOS							1.100,00
EQUIPAMENTOS E MATERIAL PERMANENTE							1.100,00
			4.4.90.52.00	1.100,00			
RESERVA DE CONTINGENCIA							
9 RESERVA DE CONTII							633.000,00
9 RESERVA DE CONTINGÊNCIA							633.000,00
RESERVA DE CONTINGÊNCIA							633.000,00
			9.9.99.99.00	633.000,00			



PORTAL DE TRANSPARENCIA MUNICIPAL
https://cloud.it-solucoes.inf.br/transparencia/Municipal/download/21-20220118113548.pdf
assinado por: idUser 161

Estautous



PREFEITURA MUNICIPAL DE BREJÃO

R MELQUIADES BERNARDES, S/N - CNPJ:10131076/0001-00

Orçamento Programa - Exercício de 2022

QUADRO AUXILIAR DE DETALHAMENTO DA DESPESA

Lei: 959, Data: 03/11/2021

PODER	02	PODER EXECUTIVO
ORGÃO	20	GABINETE DO PREFEITO
UNIDADE	20	GABINETE DO PREFEITO

Aplicacao Programada	Proj/Ativ	Finalidade	Categoria	Detalhada	TotalGrupo	Total Categ.	Total Func.
----------------------	-----------	------------	-----------	-----------	------------	--------------	-------------

F.R. - C.A.

1.395.350,00



PORTAL DA TRANSPARENCIA MUNICIPAL
<https://cloud.it-solucoes.inf.br/transparencia/Municipal/download/21-20220118113548.pdf>
assinado por: idUser 161

Handwritten signature



PREFEITURA MUNICIPAL DE BREJÃO
R MELQUIADES BERNARDES, S/N - CNPJ:10131076/0001-00

Orçamento Programa - Exercício de 2022

QUADRO AUXILIAR DE DETALHAMENTO DA DESPESA

Lei: 959, Data: 03/11/2021

PODER 02 PODER EXECUTIVO
ORGÃO 22 SECRETARIA DE ADMINISTRACAO
UNIDADE 22 SECRETARIA DE ADMINISTRACAO

Aplicacao Programada	Proj/Ativ	Finalidade	Categoria	Detalhada	TotalGrupo	Total Categ.	Total Func.
OBRAS EM IMOVEIS	04.122.0402.1007.0000						
4 DESPESAS DE CAPIT						22.500,00	22.500,00
4 INVESTIMENTOS					22.500,00		
OBRAS E INSTALACOES			4.4.90.51.00	22.500,00			
MAQUINAS E EQUIPAMENTOS	04.122.0402.1008.0000						73.850,00
3 DESPESAS CORREN						35.000,00	35.000,00
3 OUTRAS DESPESAS CORRENTES					35.000,00		
OUTROS SERVICOS DE CONSULTORIA			3.3.90.35.99	35.000,00			
4 DESPESAS DE CAPIT						38.850,00	38.850,00
4 INVESTIMENTOS					38.850,00		
EQUIPAMENTOS E MATERIAL PERMANENTE			4.4.90.52.00	38.850,00			
ADM - MANUTENCAO DAS ATIVIDADES DA SECRETARIA DE ADMINISTRACAO	04.122.0403.2015.0000						1.374.600,00
3 DESPESAS CORREN						1.374.600,00	1.374.600,00
1 PESSOAL E ENCARGOS SOCIAIS					565.100,00		
CONTRATAÇÃO POR TEMPO DETERMINADO			3.1.90.04.00	25.000,00			
VENCIMENTOS E VANTAGENS FIXAS - PESSOAL CIVIL			3.1.90.11.00	230.000,00			
CONTRIBUIÇÕES PREVIDENCIÁRIAS - INSS			3.1.90.13.02	115.000,00			
DESPEAS DE EXERCÍCIOS ANTERIORES			3.1.90.92.00	25.100,00			
CONTRIBUIÇÃO PATRONAL PARA O REGIME PRÓPRIO - RPPS			3.1.91.13.03	170.000,00			
3 OUTRAS DESPESAS CORRENTES					809.500,00		
DIÁRIAS - CIVIL			3.3.90.14.00	15.600,00			
AUXÍLIO FARDAMENTO			3.3.90.19.00	10.000,00			
MATERIAL DE CONSUMO			3.3.90.30.00	55.000,00			
OUTROS SERVIÇOS DE TERCEIROS - PESSOA FÍSICA			3.3.90.36.00	52.500,00			
OUTROS SERVIÇOS DE TERCEIROS - PESSOA JURÍDICA			3.3.90.39.00	650.200,00			
Contribuições			3.3.90.41.00	22.000,00			
DESPEAS DE EXERCÍCIOS ANTERIORES			3.3.90.92.00	4.200,00			
ENCARGOS COM SERVIDORES A DISPOSICAO DA PREFEITURA	04.122.0403.2156.0000						1.050,00
3 DESPESAS CORREN						1.050,00	1.050,00
1 PESSOAL E ENCARGOS SOCIAIS					1.050,00		
RESSARCIMENTO DE DESPESAS DE PESSOAL REQUISITADO			3.1.90.96.00	1.050,00			
OBRIGACOES TRIBUTARIAS E CONTRIBUICOES SOCIAIS	04.123.0403.2018.0000						80.000,00
3 DESPESAS CORREN						80.000,00	80.000,00
3 OUTRAS DESPESAS CORRENTES					80.000,00		
OBRIGAÇÕES TRIBUTÁRIAS E CONTRIBUTIVAS			3.3.90.47.00	80.000,00			
SUBVENCOES E ENTIDADES PRIVADAS SEM FINS LUCRATIVOS	04.123.0403.2020.0000						2.100,00
3 DESPESAS CORREN						2.100,00	2.100,00
3 OUTRAS DESPESAS CORRENTES					2.100,00		
SUBVENÇÕES SOCIAIS			3.3.50.43.00	2.100,00			



PORTAL DA TRANSPARENCIA MUNICIPAL
https://cloud.it-solucoes.inf.br/transparenciaMunicipal/download/21-20220118113548.pdf
assinado por: idUser 161

Blautau



PREFEITURA MUNICIPAL DE BREJÃO
R MELQUIADES BERNARDES, S/N - CNPJ:10131076/0001-00

Orçamento Programa - Exercício de 2022

QUADRO AUXILIAR DE DETALHAMENTO DA DESPESA

Lei: 959, Data: 03/11/2021

PODER 02 PODER EXECUTIVO
ORGÃO 22 SECRETARIA DE ADMINISTRACAO
UNIDADE 22 SECRETARIA DE ADMINISTRACAO

Aplicacao Programada	Proj/Ativ	Finalidade	Categoria	Detalhada	TotalGrupo	Total Categ.	Total Func.
SUBVENCOES E ENTIDADES PRIVADAS SEM FINS LUCRATIVOS	04.123.0403.2020.0000						2.100,00
GUARDA - MANUT DA SATIV. DA GUARDA	06.182.0602.2010.0000						40.050,00
3 DESPESAS CORRENTE						28.550,00	
1 PESSOAL E ENCARGOS SOCIAIS					27.500,00		
CONTRATAÇÃO POR TEMPO DETERMINADO			3.1.90.04.00	10.500,00			
VENCIMENTOS E VANTAGENS FIXAS - PESSOAL CIVIL			3.1.90.11.00	17.000,00			
3 OUTRAS DESPESAS CORRENTES					1.050,00		
MATERIAL DE CONSUMO			3.3.90.30.00	1.050,00			
4 DESPESAS DE CAPITAL						11.500,00	
4 INVESTIMENTOS					11.500,00		
EQUIPAMENTOS E MATERIAL PERMANENTE			4.4.90.52.00	11.500,00			
DEPARTAMENTO DE DEFESA CIVIL - MANUT DAS ATIVIDADES DA DEFESA CIVIL	06.182.0602.2023.0000						27.800,00
3 DESPESAS CORRENTE						24.800,00	
1 PESSOAL E ENCARGOS SOCIAIS					21.600,00		
CONTRATAÇÃO POR TEMPO DETERMINADO			3.1.90.04.00	2.100,00			
VENCIMENTOS E VANTAGENS FIXAS - PESSOAL CIVIL			3.1.90.11.00	19.500,00			
3 OUTRAS DESPESAS CORRENTES					3.200,00		
AUXÍLIO FARDAMENTO			3.3.90.19.00	1.100,00			
MATERIAL DE CONSUMO			3.3.90.30.00	2.100,00			
4 DESPESAS DE CAPITAL						3.000,00	
4 INVESTIMENTOS					3.000,00		
EQUIPAMENTOS E MATERIAL PERMANENTE			4.4.90.52.00	3.000,00			
BIBLIOTECA - OBRAS NA BIBLIOTECA PUBLICA MUNICIPAL	13.392.1302.1026.0000						1.100,00
4 DESPESAS DE CAPITAL						1.100,00	
4 INVESTIMENTOS					1.100,00		
OBRAS E INSTALAÇÕES			4.4.90.51.00	1.100,00			
BIBLIOTECA - MANUTENCAO DA BIBLIOTECA PUBLICA MUNICIPAL	13.392.1302.2066.0000						9.300,00
3 DESPESAS CORRENTE						9.300,00	
3 OUTRAS DESPESAS CORRENTES					9.300,00		
MATERIAL DE CONSUMO			3.3.90.30.00	2.100,00			
OUTROS SERVIÇOS DE TERCEIROS - PESSOA FÍSICA			3.3.90.36.00	2.100,00			
OUTROS SERVIÇOS DE TERCEIROS - PESSOA JURÍDICA			3.3.90.39.00	5.100,00			
TOTAL							1.632.350,00



PORTAL DA TRANSPARENCIA MUNICIPAL
https://cloud.it-solucoes.inf.br/transparenciaMunicipal/download/21-20220118113548.pdf
assinado por: idUser 161

Blautans



PREFEITURA MUNICIPAL DE BREJÃO

R MELQUIADES BERNARDES, S/N - CNPJ:10131076/0001-00

Orçamento Programa - Exercício de 2022

Page 23

QUADRO AUXILIAR DE DETALHAMENTO DA DESPESA

Lei: 959, Data: 03/11/2021

PODER 02 PODER EXECUTIVO
ORGÃO 23 SECRETARIA DE FINANÇAS
UNIDADE 23 SECRETARIA DE FINANÇAS

Aplicação Programada	Proj/Ativ	Finalidade	Categoria	Detalhada	TotalGrupo	Total Categ.	Total Func.
SEC FINANÇAS - MANUTENCAO DAS ATIVIDADES DA FINACAS							521.100,00
3	DESPESAS CORRENTE					521.100,00	
1	PESSOAL E ENCARGOS SOCIAIS				299.000,00		
	CONTRATAÇÃO POR TEMPO DETERMINADO		3.1.90.04.00	219.000,00			
	VENCIMENTOS E VANTAGENS FIXAS - PESSOAL CIVIL		3.1.90.11.00	80.000,00			
3	OUTRAS DESPESAS CORRENTES				222.100,00		
	DIÁRIAS - CIVIL		3.3.90.14.00	2.250,00			
	MATERIAL DE CONSUMO		3.3.90.30.00	15.750,00			
	OUTROS SERVIÇOS DE TERCEIROS - PESSOA FÍSICA		3.3.90.36.00	42.000,00			
	OUTROS SERVIÇOS DE TERCEIROS - PESSOA JURÍDICA		3.3.90.39.00	160.000,00			
	DESPESAS DE EXERCÍCIOS ANTERIORES		3.3.90.92.00	2.100,00			
ENCARGOS COM INATIVOS E PENSIONISTAS							383.250,00
3	DESPESAS CORRENTE				383.250,00		
1	PESSOAL E ENCARGOS SOCIAIS						
	Aposentadorias, Reserva Remunerada e Reformas		3.1.90.01.00	367.500,00			
	Pensões do RPPS e do Militar		3.1.90.03.00	15.750,00			
DIVIDAS DIVERSAS CONTRATADAS							5.250,00
4	DESPESAS DE CAPIT					5.250,00	
6	AMORTIZAÇÃO DA DÍVIDA				5.250,00		
	PRINCIPAL DA DÍVIDA CONTRATUAL RESGATADA		4.6.90.71.00	5.250,00			
ENCARGOS DA DÍVIDA PÚBLICA E PRECATORIOS							18.900,00
3	DESPESAS CORRENTE					18.900,00	
2	JUROS E ENCARGOS DA DÍVIDA				4.200,00		
	JUROS SOBRE A DÍVIDA POR CONTRATO		3.2.90.21.00	2.100,00			
	OUTROS ENCARGOS SOBRE A DÍVIDA POR CONTRATO		3.2.90.22.00	2.100,00			
3	OUTRAS DESPESAS CORRENTES				14.700,00		
	SENTENÇAS JUDICIAIS		3.3.90.91.00	14.700,00			
DIVIDAS CONTRATADAS INSS							180.000,00
4	DESPESAS DE CAPIT					180.000,00	
6	AMORTIZAÇÃO DA DÍVIDA				180.000,00		
	PRINCIPAL DA DÍVIDA CONTRATUAL RESGATADA		4.6.90.71.00	180.000,00			
DIVIDAS CONTRATADAS RPPS							106.000,00
4	DESPESAS DE CAPIT					106.000,00	
6	AMORTIZAÇÃO DA DÍVIDA				106.000,00		
	PRINCIPAL DA DÍVIDA CONTRATUAL RESGATADA		4.6.90.71.00	106.000,00			
INDENIZACOES E RESTITUICOES							68.250,00
3	DESPESAS CORRENTE					68.250,00	
3	OUTRAS DESPESAS CORRENTES				68.250,00		
	INDENIZAÇÕES E RESTITUIÇÕES		3.3.90.93.00	68.250,00			



PORTAL DA TRANSPARENCIA MUNICIPAL
https://cloud.it-solucoes.inf.br/transparencia/Municipal/download/21-20220118113548.pdf
assinado por: idUser 161

Handwritten signature



PREFEITURA MUNICIPAL DE BREJÃO

R MELQUIADES BERNARDES, S/N - CNPJ:10131076/0001-00

Orçamento Programa - Exercício de 2022

Page 24

QUADRO AUXILIAR DE DETALHAMENTO DA DESPESA

Lei: 959, Data: 03/11/2021

PODER	02	PODER EXECUTIVO
ORGÃO	23	SECRETARIA DE FINANÇAS
UNIDADE	23	SECRETARIA DE FINANÇAS

Aplicacao Programada	Proj/Ativ	Finalidade	Categoria	Detalhada	TotalGrupo	Total Categ.	Total Func.
----------------------	-----------	------------	-----------	-----------	------------	--------------	-------------

F.R. - C.A.

1.282.750,00



PORTAL DA TRANSPARENCIA MUNICIPAL
<https://cloud.it-solucoes.inf.br/transparenciaMunicipal/download/21-20220118113548.pdf>
assinado por: idUser 161

Assinatura

QUADRO AUXILIAR DE DETALHAMENTO DA DESPESA

Lei: 959, Data: 03/11/2021

PODER 02 PODER EXECUTIVO
ORGÃO 24 SECRETARIA DE EDUCACAO
UNIDADE 24 SECRETARIA DE EDUCACAO

Aplicacao Programada	Proj/Ativ	Finalidade	Categoria	Detalhada	TotalGrupo	Total Categ.	Total Func.
F.R. - C.A.							
PNAE - MANUT PROGRAMA DE ALIMENTACAO ESCOLAR	12.306.1201.2048.0000						194.200,00
3 DESPESAS CORRENTE						194.200,00	
3 OUTRAS DESPESAS CORRENTES					194.200,00		
MATERIAL DE CONSUMO			3.3.90.30.00	190.000,00			
OUTROS SERVIÇOS DE TERCEIROS - PESSOA FÍSICA			3.3.90.36.00	2.100,00			
OUTROS SERVIÇOS DE TERCEIROS - PESSOA JURÍDICA			3.3.90.39.00	2.100,00			
RECONSTRUÇÃO, REFORMA DE UNIDADES ESCOLARES	12.361.1201.1014.0000						180.000,00
4 DESPESAS DE CAPIT						180.000,00	
4 INVESTIMENTOS					180.000,00		
OBRAS E INSTALAÇÕES			4.4.90.51.00	180.000,00			
AQUISIÇÃO DE IMOVEIS PARA O ENSINO	12.361.1201.1015.0000						2.100,00
4 DESPESAS DE CAPIT						2.100,00	
4 INVESTIMENTOS					2.100,00		
AQUISIÇÃO DE IMÓVEIS			4.4.90.61.00	2.100,00			
AQUISIÇÃO DE VEICULOS, MOVEIS, MAQUINAS E EQUIPAMENTOS	12.361.1201.1016.0000						10.500,00
4 DESPESAS DE CAPIT						10.500,00	
4 INVESTIMENTOS					10.500,00		
EQUIPAMENTOS E MATERIAL PERMANENTE			4.4.90.52.00	10.500,00			
CONSTRUÇÃO, REFORMA E AMPLIAÇÃO DE REDES MUNICIPAIS	12.361.1201.1048.0000						190.500,00
4 DESPESAS DE CAPIT						190.500,00	
4 INVESTIMENTOS					190.500,00		
OBRAS E INSTALAÇÕES			4.4.90.51.00	190.500,00			
SEC EDUC - MANUTENCAO DAS ATIVIDADES DA SECRETARIA DE EDUCACAO	12.361.1201.2027.0000						1.380.100,00
3 DESPESAS CORRENTE						1.374.850,00	
1 PESSOAL E ENCARGOS SOCIAIS					352.100,00		
CONTRATAÇÃO POR TEMPO DETERMINADO			3.1.90.04.00	21.000,00			
VENCIMENTOS E VANTAGENS FIXAS - PESSOAL CIVIL			3.1.90.11.00	204.500,00			
CONTRIBUIÇÕES PREVIDENCIÁRIAS - INSS			3.1.90.13.02	73.500,00			
DESPESAS DE EXERCÍCIOS ANTERIORES			3.1.90.92.00	500,00			
INDENIZAÇÕES E RESTITUIÇÕES TRABALHISTAS			3.1.90.94.00	100,00			
CONTRIBUIÇÃO PATRONAL PARA O REGIME PRÓPRIO - RPPS			3.1.91.13.03	52.500,00			



PORTAL DA TRANSPARÊNCIA MUNICIPAL
<https://cloud.it-solucoes.inf.br/transparencia/Municipal/download/21-20220118113548.pdf>
 assinado por: idUser 161

Handwritten signature



PREFEITURA MUNICIPAL DE BREJÃO

R MELQUIADES BERNARDES, S/N - CNPJ:10131076/0001-00

Orçamento Programa - Exercício de 2022

QUADRO AUXILIAR DE DETALHAMENTO DA DESPESA

Lei: 959, Data: 03/11/2021

PODER 02 PODER EXECUTIVO
ORGÃO 24 SECRETARIA DE EDUCACAO
UNIDADE 24 SECRETARIA DE EDUCACAO

Aplicacao Programada	Proj/Ativ	Finalidade	Categoria	Detalhada	TotalGrupo	Total Categ.	Total Func.
SEC EDUC - MANUTENCAO DAS ATIVIDADES DA SECRETARIA DE EDUCACAO	12.361.1201.2027.0000	F.R. - C.A.					1.380.100,00
3 DESPESAS CORREN*						1.374.850,00	
3 OUTRAS DESPESAS CORRENTES					1.022.750,00		
DIÁRIAS - CIVIL			3.3.90.14.00	7.500,00			
AUXÍLIO FINANCEIRO A ESTUDANTE			3.3.90.18.00	3.150,00			
AUXÍLIO FARDAMENTO			3.3.90.19.00	25.000,00			
MATERIAL DE CONSUMO			3.3.90.30.00	277.500,00			
PASSAGENS E DESPESAS COM LOCOMOÇÃO			3.3.90.33.00	2.100,00			
SERVIÇOS DE CONSULTORIA			3.3.90.35.00	50.000,00			
OUTROS SERVIÇOS DE TERCEIROS - PESSOA FÍSICA			3.3.90.36.00	162.500,00			
OUTROS SERVIÇOS DE TERCEIROS - PESSOA JURÍDICA			3.3.90.39.00	463.500,00			
DESPESAS DE EXERCÍCIOS ANTERIORES			3.3.90.92.00	31.500,00			
4 DESPESAS DE CAPIT						5.250,00	
4 INVESTIMENTOS					5.250,00		
EQUIPAMENTOS E MATERIAL PERMANENTE			4.4.90.52.00	5.250,00			
DISTRIBUICAO DE MATERIAIS DIDACTICO-ESCOLAR	12.361.1201.2031.0000						115.500,00
3 DESPESAS CORREN*						115.500,00	
3 OUTRAS DESPESAS CORRENTES					115.500,00		
MATERIAL DE CONSUMO			3.3.90.30.00	10.500,00			
Material, Bem ou Serviço para Distribuição Gratuita			3.3.90.32.00	105.000,00			
ACAM ESCOLA - MANUT PROG A CAMINHO DA ESCOLA (ESTADUAL)	12.361.1201.2045.0000						79.800,00
3 DESPESAS CORREN*						77.700,00	
3 OUTRAS DESPESAS CORRENTES					77.700,00		
MATERIAL DE CONSUMO			3.3.90.30.00	70.500,00			
Material, Bem ou Serviço para Distribuição Gratuita			3.3.90.32.00	3.000,00			
OUTROS SERVIÇOS DE TERCEIROS - PESSOA FÍSICA			3.3.90.36.00	2.100,00			
OUTROS SERVIÇOS DE TERCEIROS - PESSOA JURÍDICA			3.3.90.39.00	2.100,00			
4 DESPESAS DE CAPIT						2.100,00	
4 INVESTIMENTOS					2.100,00		
EQUIPAMENTOS E MATERIAL PERMANENTE			4.4.90.52.00	2.100,00			
PNATE - MANUTENCAO DO TRANSPORTE ESCOLAR (FEDERAL)	12.361.1201.2049.0000						251.500,00
3 DESPESAS CORREN*						251.500,00	
3 OUTRAS DESPESAS CORRENTES					251.500,00		
MATERIAL DE CONSUMO			3.3.90.30.00	73.500,00			
OUTROS SERVIÇOS DE TERCEIROS - PESSOA FÍSICA			3.3.90.36.00	10.500,00			
OUTROS SERVIÇOS DE TERCEIROS - PESSOA JURÍDICA			3.3.90.39.00	167.500,00			
QSE - CUSTEIO DE DESPESAS VINCULADAS AO SALARIO EDUCACAO	12.361.1201.2050.0000						196.500,00
3 DESPESAS CORREN*						196.500,00	
3 OUTRAS DESPESAS CORRENTES					196.500,00		
MATERIAL DE CONSUMO			3.3.90.30.00	84.000,00			
OUTROS SERVIÇOS DE TERCEIROS - PESSOA FÍSICA			3.3.90.36.00	10.500,00			
OUTROS SERVIÇOS DE TERCEIROS - PESSOA JURÍDICA			3.3.90.39.00	102.000,00			



PORTAL DA TRANSPARENCIA MUNICIPAL
https://cloud.it-solucoes.inf.br/transparencia/Municipal/download/21-20220118113548.pdf
assinado por: idUser 161



PREFEITURA MUNICIPAL DE BREJÃO

R MELQUIADES BERNARDES, S/N - CNPJ:10131076/0001-00

Orçamento Programa - Exercício de 2022

Page 27

QUADRO AUXILIAR DE DETALHAMENTO DA DESPESA

Lei: 959, Data: 03/11/2021

PODER 02 PODER EXECUTIVO
ORGÃO 24 SECRETARIA DE EDUCACAO
UNIDADE 24 SECRETARIA DE EDUCACAO

Aplicacao Programada	Proj/Ativ	Finalidade	Categoria	Detalhada	TotalGrupo	Total Categ.	Total Func.
QSE - CUSTEIO DE DESPESAS VINCULADAS AO SALARIO EDUCACAO	12.361.1201.2050.0000						196.500,00
MANUTENCAO DO PROG DINHEIRO DIRETO OLA	12.361.1201.2051.0000						28.350,00
3 DESPESAS CORREN'						23.100,00	23.100,00
3 OUTRAS DESPESAS CORRENTES					23.100,00		
MATERIAL DE CONSUMO			3.3.90.30.00	10.500,00			
OUTROS SERVIÇOS DE TERCEIROS - PESSOA FÍSICA			3.3.90.36.00	2.100,00			
OUTROS SERVIÇOS DE TERCEIROS - PESSOA JURÍDICA			3.3.90.39.00	10.500,00			
4 DESPESAS DE CAPIT						5.250,00	5.250,00
4 INVESTIMENTOS					5.250,00		
EQUIPAMENTOS E MATERIAL PERMANENTE			4.4.90.52.00	5.250,00			
CARINHOSO - MANUT DO PROGRAMA BRASIL CARINHOSO	12.361.1201.2052.0000						46.200,00
3 DESPESAS CORREN'						46.200,00	46.200,00
1 PESSOAL E ENCARGOS SOCIAIS					42.000,00		
CONTRATAÇÃO POR TEMPO DETERMINADO			3.1.90.04.00	42.000,00			
3 OUTRAS DESPESAS CORRENTES					4.200,00		
MATERIAL DE CONSUMO			3.3.90.30.00	2.100,00			
OUTROS SERVIÇOS DE TERCEIROS - PESSOA JURÍDICA			3.3.90.39.00	2.100,00			
PROG MAIS EDUC - MANUTENCAO DO PROGRAMA MAIS EDUCACAO	12.361.1201.2053.0000						72.450,00
3 DESPESAS CORREN'						72.450,00	72.450,00
1 PESSOAL E ENCARGOS SOCIAIS					21.000,00		
CONTRATAÇÃO POR TEMPO DETERMINADO			3.1.90.04.00	21.000,00			
3 OUTRAS DESPESAS CORRENTES					51.450,00		
MATERIAL DE CONSUMO			3.3.90.30.00	21.000,00			
Material, Bem ou Serviço para Distribuição Gratuita			3.3.90.32.00	26.250,00			
OUTROS SERVIÇOS DE TERCEIROS - PESSOA FÍSICA			3.3.90.36.00	2.100,00			
OUTROS SERVIÇOS DE TERCEIROS - PESSOA JURÍDICA			3.3.90.39.00	2.100,00			
GESTAO DE PESSOAL E MANUTENCAO DO ENSINO MEDIO	12.362.1201.2043.0000						5.250,00
3 DESPESAS CORREN'						5.250,00	5.250,00
1 PESSOAL E ENCARGOS SOCIAIS					2.100,00		
CONTRATAÇÃO POR TEMPO DETERMINADO			3.1.90.04.00	1.050,00			
VENCIMENTOS E VANTAGENS FIXAS - PESSOAL CIVIL			3.1.90.11.00	1.050,00			
3 OUTRAS DESPESAS CORRENTES					3.150,00		
MATERIAL DE CONSUMO			3.3.90.30.00	1.050,00			
OUTROS SERVIÇOS DE TERCEIROS - PESSOA FÍSICA			3.3.90.36.00	1.050,00			
OUTROS SERVIÇOS DE TERCEIROS - PESSOA JURÍDICA			3.3.90.39.00	1.050,00			
MANUTENCAO DO TRANSPORTE UNIVERSITARIO	12.364.1201.2155.0000						4.200,00
3 DESPESAS CORREN'						4.200,00	4.200,00



PORTAL DA TRANSPARENCIA MUNICIPAL
https://cloud.iti-solucoes.inf.br/transparenciaMunicipal/download/21-20220118113548.pdf
assinado por: idUser 161

Assinatura

QUADRO AUXILIAR DE DETALHAMENTO DA DESPESA

Lei: 959, Data: 03/11/2021

PODER 02 PODER EXECUTIVO
 ORGÃO 24 SECRETARIA DE EDUCACAO
 UNIDADE 24 SECRETARIA DE EDUCACAO

Aplicacao Programada	Proj/Ativ	Finalidade	Categoria	Detalhada	TotalGrupo	Total Categ.	Total Func.
F.R. - C.A.							
MANUTENCAO DO TRANSPORTE UNIVERSITARIO	12.364.1201.2155.0000						4.200,00
3 DESPESAS CORREN'						4.200,00	
3 OUTRAS DESPESAS CORRENTES					4.200,00		
AUXÍLIO FINANCEIRO A ESTUDANTE			3.3.90.18.00	1.050,00			
MATERIAL DE CONSUMO			3.3.90.30.00	1.050,00			
OUTROS SERVIÇOS DE TERCEIROS - PESSOA FÍSICA			3.3.90.36.00	1.050,00			
OUTROS SERVIÇOS DE TERCEIROS - PESSOA JURÍDICA			3.3.90.39.00	1.050,00			
DESPESAS DO PROGRAMA DE EDUCACAO INFANTIL	12.365.1201.2046.0000						5.250,00
3 DESPESAS CORREN'						5.250,00	
1 PESSOAL E ENCARGOS SOCIAIS					2.100,00		
CONTRATAÇÃO POR TEMPO DETERMINADO			3.1.90.04.00	1.050,00			
VENCIMENTOS E VANTAGENS FIXAS - PESSOAL CIVIL			3.1.90.11.00	1.050,00			
3 OUTRAS DESPESAS CORRENTES					3.150,00		
MATERIAL DE CONSUMO			3.3.90.30.00	1.050,00			
OUTROS SERVIÇOS DE TERCEIROS - PESSOA FÍSICA			3.3.90.36.00	1.050,00			
OUTROS SERVIÇOS DE TERCEIROS - PESSOA JURÍDICA			3.3.90.39.00	1.050,00			
TOTAL							2.762.400,00



PORTAL DA TRANSPARENCIA MUNICIPAL
<https://cloud.it-solucoes.in.br/transparenciaMunicipal/download/21-202220118113548.pdf>
 assinado por: idUser 161

Chautau

QUADRO AUXILIAR DE DETALHAMENTO DA DESPESA

Lei: 959, Data: 03/11/2021

PODER 02 PODER EXECUTIVO
ORGÃO 25 FUNDEB
UNIDADE 25 FUNDEB

Aplicacao Programada	Proj/Ativ	Finalidade	Categoria	Detalhada	TotalGrupo	Total Categ.	Total Func.
F.R. - C.A.							
FUNDEB 30% - CAPACITACAO DE PROFISSIONAIS DA EDUCACAO	12.361.1201.2057.0000						9.000,00
3 DESPESAS CORREN'						9.000,00	
3 OUTRAS DESPESAS CORRENTES					9.000,00		
MATERIAL DE CONSUMO			3.3.90.30.00	3.000,00			
OUTROS SERVICOS DE TERCEIROS - PESSOA FISICA			3.3.90.36.00	3.000,00			
OUTROS SERVICOS DE TERCEIROS - PESSOA JURIDICA			3.3.90.39.00	3.000,00			
IPAMENTO DAS UNIDADES EDUCACIONAIS	12.361.1201.2145.0000						3.000,00
4 DESPESAS DE CAPIT						3.000,00	
4 INVESTIMENTOS					3.000,00		
EQUIPAMENTOS E MATERIAL PERMANENTE			4.4.90.52.00	3.000,00			
FUNDEB 70% REM. PROFIS. MAG. ENS. FUND. SERIES INICIAIS URBANO	12.361.1201.2261.0000						1.203.218,93
3 DESPESAS CORREN'						1.203.218,93	
1 PESSOAL E ENCARGOS SOCIAIS					1.203.218,93		
CONTRATAÇÃO POR TEMPO DETERMINADO			3.1.90.04.00	220.000,00			
VENCIMENTOS E VANTAGENS FIXAS - PESSOAL CIVIL			3.1.90.11.00	700.000,00			
CONTRIBUIÇÕES PREVIDENCIÁRIAS - INSS			3.1.90.13.02	32.500,00			
OUTRAS DESPESAS VARIÁVEIS - PESSOAL CIVIL			3.1.90.16.00	500,00			
INDENIZAÇÕES E RESTITUIÇÕES TRABALHISTAS			3.1.90.94.00	218,93			
CONTRIBUIÇÃO PATRONAL PARA O REGIME PRÓPRIO - RPPS			3.1.91.13.03	250.000,00			
FUNDEB 70% REM. PROFIS. MAG. ENS. FUND. SERIES INICIAIS RURAL	12.361.1201.2262.0000						1.027.963,80
3 DESPESAS CORREN'						1.027.963,80	
1 PESSOAL E ENCARGOS SOCIAIS					1.027.963,80		
CONTRATAÇÃO POR TEMPO DETERMINADO			3.1.90.04.00	200.000,00			
VENCIMENTOS E VANTAGENS FIXAS - PESSOAL CIVIL			3.1.90.11.00	751.000,00			
CONTRIBUIÇÕES PREVIDENCIÁRIAS - INSS			3.1.90.13.02	38.000,00			
OUTRAS DESPESAS VARIÁVEIS - PESSOAL CIVIL			3.1.90.16.00	500,00			
INDENIZAÇÕES E RESTITUIÇÕES TRABALHISTAS			3.1.90.94.00	463,80			
CONTRIBUIÇÃO PATRONAL PARA O REGIME PRÓPRIO - RPPS			3.1.91.13.03	38.000,00			
FUNDEB 70% REM. PROFIS. MAG. ENS. FUND. SERIES FINAIS URBANO	12.361.1201.2263.0000						1.698.741,93
3 DESPESAS CORREN'						1.698.741,93	
1 PESSOAL E ENCARGOS SOCIAIS					1.698.741,93		
CONTRATAÇÃO POR TEMPO DETERMINADO			3.1.90.04.00	280.000,00			
VENCIMENTOS E VANTAGENS FIXAS - PESSOAL CIVIL			3.1.90.11.00	1.100.000,00			
CONTRIBUIÇÕES PREVIDENCIÁRIAS - INSS			3.1.90.13.02	50.741,93			
CONTRIBUIÇÃO PATRONAL PARA O REGIME PRÓPRIO - RPPS			3.1.91.13.03	268.000,00			
FUNDEB 70% REM. PROFIS. MAG. ENS. FUND. SERIES FINAIS RURAL	12.361.1201.2264.0000						534.795,30
3 DESPESAS CORREN'						534.795,30	



assinado por: iduser 161
<https://cloud.it-solucoes.inf.br/transparenciaMunicipal/download/21-20220118113548.pdf>
 PORTAL DA TRANSPARENCIA MUNICIPAL

elbautau

QUADRO AUXILIAR DE DETALHAMENTO DA DESPESA

Lei: 959, Data: 03/11/2021

PODER 02 PODER EXECUTIVO
 ORGÃO 25 FUNDEB
 UNIDADE 25 FUNDEB

Aplicacao Programada	Proj/Ativ	Finalidade	Categoria	Detalhada	TotalGrupo	Total Categ.	Total Func.
F.R. - C.A.							
FUNDEB 70% REM. PROFIS. MAG. ENS. FUND. SERIES FINAIS RURAL	12.361.1201.2264.0000						534.795,30
3	DESPESAS CORREN					534.795,30	
1	PESSOAL E ENCARGOS SOCIAIS				534.795,30		
	CONTRATAÇÃO POR TEMPO DETERMINADO		3.1.90.04.00	60.000,00			
	VENCIMENTOS E VANTAGENS FIXAS - PESSOAL CIVIL		3.1.90.11.00	334.000,00			
	CONTRIBUIÇÕES PREVIDENCIÁRIAS - INSS		3.1.90.13.02	10.795,30			
	CONTRIBUIÇÃO PATRONAL PARA O REGIME PRÓPRIO - RPPS		3.1.91.13.03	130.000,00			
FUNDEB 70% REM. PROFIS. MAG. TEMPO INTEGRAL	12.361.1201.2265.0000						400,00
3	DESPESAS CORREN					400,00	
1	PESSOAL E ENCARGOS SOCIAIS				400,00		
	CONTRATAÇÃO POR TEMPO DETERMINADO		3.1.90.04.00	100,00			
	VENCIMENTOS E VANTAGENS FIXAS - PESSOAL CIVIL		3.1.90.11.00	100,00			
	CONTRIBUIÇÕES PREVIDENCIÁRIAS - INSS		3.1.90.13.02	100,00			
	CONTRIBUIÇÃO PATRONAL PARA O REGIME PRÓPRIO - RPPS		3.1.91.13.03	100,00			
FUNDEB 30% MANUT. ENS. FUND. SERIES INICIAIS URBANO	12.361.1201.2266.0000						533.665,25
3	DESPESAS CORREN					533.665,25	
1	PESSOAL E ENCARGOS SOCIAIS				437.165,25		
	CONTRATAÇÃO POR TEMPO DETERMINADO		3.1.90.04.00	1.000,00			
	VENCIMENTOS E VANTAGENS FIXAS - PESSOAL CIVIL		3.1.90.11.00	320.000,00			
	CONTRIBUIÇÕES PREVIDENCIÁRIAS - INSS		3.1.90.13.02	500,00			
	OUTRAS DESPESAS VARIÁVEIS - PESSOAL CIVIL		3.1.90.16.00	500,00			
	INDENIZAÇÕES E RESTITUIÇÕES TRABALHISTAS		3.1.90.94.00	165,25			
	CONTRIBUIÇÃO PATRONAL PARA O REGIME PRÓPRIO - RPPS		3.1.91.13.03	115.000,00			
3	OUTRAS DESPESAS CORRENTES				96.000,00		
	DIÁRIAS NO PAIS		3.3.90.14.14	10.000,00			
	MATERIAL DE CONSUMO		3.3.90.30.00	15.000,00			
	PASSAGENS E DESPESAS COM LOCOMOÇÃO		3.3.90.33.00	500,00			
	OUTROS SERVIÇOS DE TERCEIROS - PESSOA FÍSICA		3.3.90.36.00	500,00			
	OUTROS SERVIÇOS DE TERCEIROS - PESSOA JURÍDICA		3.3.90.39.00	65.000,00			
	DESPESAS DE EXERCÍCIOS ANTERIORES		3.3.90.92.00	5.000,00			
4	DESPESAS DE CAPIT					500,00	
4	INVESTIMENTOS				500,00		
	EQUIPAMENTOS E MATERIAL PERMANENTE		4.4.90.52.00	500,00			
FUNDEB 30% MANUT. ENS. FUND. SERIES INICIAIS RURAL	12.361.1201.2267.0000						524.913,06
3	DESPESAS CORREN					524.913,06	
1	PESSOAL E ENCARGOS SOCIAIS				462.413,06		
	CONTRATAÇÃO POR TEMPO DETERMINADO		3.1.90.04.00	1.000,00			
	VENCIMENTOS E VANTAGENS FIXAS - PESSOAL CIVIL		3.1.90.11.00	330.000,00			
	CONTRIBUIÇÕES PREVIDENCIÁRIAS - INSS		3.1.90.13.02	500,00			
	OUTRAS DESPESAS VARIÁVEIS - PESSOAL CIVIL		3.1.90.16.00	500,00			
	INDENIZAÇÕES E RESTITUIÇÕES TRABALHISTAS		3.1.90.94.00	413,06			
	CONTRIBUIÇÃO PATRONAL PARA O REGIME PRÓPRIO - RPPS		3.1.91.13.03	130.000,00			



PORTAL DA TRANSPARÊNCIA MUNICIPAL
<https://cloud.it-solucoes.in.br/transparenciaMunicipal/download/21-20220118113548.pdf>
 assinado por: idUser 161



QUADRO AUXILIAR DE DETALHAMENTO DA DESPESA

Lei: 959, Data: 03/11/2021

PODER 02 PODER EXECUTIVO
ORGÃO 25 FUNDEB
UNIDADE 25 FUNDEB

Aplicacao Programada	Proj/Ativ	Finalidade	Categoria	Detalhada	TotalGrupo	Total Categ.	Total Func.
		F.R. - C.A.					
FUNDEB 30% MANUT. ENS. FUND. SERIES INICIAIS RURAL	12.361.1201.2267.0000						524.913,06
3	DESPEAS CORREN'					524.413,06	
3	OUTRAS DESPEAS CORRENTES				62.000,00		
	DIÁRIAS NO PAIS		3.3.90.14.14	5.000,00			
	MATERIAL DE CONSUMO		3.3.90.30.00	10.000,00			
	PASSAGENS E DESPEAS COM LOCOMOÇÃO		3.3.90.33.00	500,00			
	OUTROS SERVIÇOS DE TERCEIROS - PESSOA FÍSICA		3.3.90.36.00	500,00			
	OUTROS SERVIÇOS DE TERCEIROS - PESSOA JURÍDICA		3.3.90.39.00	45.500,00			
	DESPEAS DE EXERCÍCIOS ANTERIORES		3.3.90.92.00	500,00			
4	DESPEAS DE CAPIT					500,00	
4	INVESTIMENTOS				500,00		
	EQUIPAMENTOS E MATERIAL PERMANENTE		4.4.90.52.00	500,00			
FUNDEB 30% MANUT. ENS. FUND. SERIES FINAIS URBANO	12.361.1201.2268.0000						785.675,11
3	DESPEAS CORREN'					780.175,11	
1	PESSOAL E ENCARGOS SOCIAIS				654.675,11		
	CONTRATAÇÃO POR TEMPO DETERMINADO		3.1.90.04.00	95.000,00			
	VENCIMENTOS E VANTAGENS FIXAS - PESSOAL CIVIL		3.1.90.11.00	350.000,00			
	CONTRIBUIÇÕES PREVIDENCIÁRIAS - INSS		3.1.90.13.02	49.000,00			
	OUTRAS DESPEAS VARIÁVEIS - PESSOAL CIVIL		3.1.90.18.00	500,00			
	INDENIZAÇÕES E RESTITUIÇÕES TRABALHISTAS		3.1.90.94.00	175,11			
	CONTRIBUIÇÃO PATRONAL PARA O REGIME PRÓPRIO - RPPS		3.1.91.13.03	160.000,00			
3	OUTRAS DESPEAS CORRENTES				125.500,00		
	DIÁRIAS NO PAIS		3.3.90.14.14	5.000,00			
	MATERIAL DE CONSUMO		3.3.90.30.00	40.000,00			
	PASSAGENS E DESPEAS COM LOCOMOÇÃO		3.3.90.33.00	500,00			
	OUTROS SERVIÇOS DE TERCEIROS - PESSOA FÍSICA		3.3.90.36.00	15.000,00			
	OUTROS SERVIÇOS DE TERCEIROS - PESSOA JURÍDICA		3.3.90.39.00	65.000,00			
4	DESPEAS DE CAPIT					5.500,00	
4	INVESTIMENTOS				5.500,00		
	EQUIPAMENTOS E MATERIAL PERMANENTE		4.4.90.52.00	5.500,00			
FUNDEB 30% MANUT. ENS. FUND. SERIES FINAIS RURAL	12.361.1201.2269.0000						233.483,70
3	DESPEAS CORREN'					232.483,70	
1	PESSOAL E ENCARGOS SOCIAIS				216.983,70		
	CONTRATAÇÃO POR TEMPO DETERMINADO		3.1.90.04.00	1.000,00			
	VENCIMENTOS E VANTAGENS FIXAS - PESSOAL CIVIL		3.1.90.11.00	180.000,00			
	CONTRIBUIÇÕES PREVIDENCIÁRIAS - INSS		3.1.90.13.02	500,00			
	INDENIZAÇÕES E RESTITUIÇÕES TRABALHISTAS		3.1.90.94.00	483,70			
	CONTRIBUIÇÃO PATRONAL PARA O REGIME PRÓPRIO - RPPS		3.1.91.13.03	35.000,00			
3	OUTRAS DESPEAS CORRENTES				15.500,00		
	DIÁRIAS NO PAIS		3.3.90.14.14	500,00			
	MATERIAL DE CONSUMO		3.3.90.30.00	9.000,00			
	PASSAGENS E DESPEAS COM LOCOMOÇÃO		3.3.90.33.00	500,00			
	OUTROS SERVIÇOS DE TERCEIROS - PESSOA FÍSICA		3.3.90.36.00	500,00			
	OUTROS SERVIÇOS DE TERCEIROS - PESSOA JURÍDICA		3.3.90.39.00	5.000,00			
4	DESPEAS DE CAPIT					1.000,00	



PORTAL DA TRANSPARENCIA MUNICIPAL
https://cloud.it-solucoes.inf.br/transparenciaMunicipal/download/21-20220118113548.pdf
assinado por: idUser_161

elgautaus

**PREFEITURA MUNICIPAL DE BREJÃO**

R MELQUIADES BERNARDES, S/N - CNPJ:10131076/0001-00

Orçamento Programa - Exercício de 2022

Page 32

QUADRO AUXILIAR DE DETALHAMENTO DA DESPESA

Lei: 959, Data: 03/11/2021

PODER 02 PODER EXECUTIVO
 ORGÃO 25 FUNDEB
 UNIDADE 25 FUNDEB

Aplicacao Programada	Proj/Ativ	Finalidade	Categoria	Detalhada	TotalGrupo	Total Categ.	Total Func.
		F.R. - C.A.					
FUNDEB 30% MANUT. ENS. FUND. SERIES FINAIS RURAL	12.361.1201.2269.0000						233.483,70
4	DESpesas DE CAPIT					1.000,00	
4	INVESTIMENTOS				1.000,00		
	EQUIPAMENTOS E MATERIAL PERMANENTE		4.4.90.52.00	1.000,00			
3	30% MANUT. ENS. FUND. TEMPO INTEGRAL	12.361.1201.2270.0000					1.000,00
3	DESpesas CORREN'					900,00	
1	PESSOAL E ENCARGOS SOCIAIS				500,00		
	CONTRATAÇÃO POR TEMPO DETERMINADO		3.1.90.04.00	100,00			
	VENCIMENTOS E VANTAGENS FIXAS - PESSOAL CIVIL		3.1.90.11.00	100,00			
	CONTRIBUIÇÕES PREVIDENCIÁRIAS - INSS		3.1.90.13.02	100,00			
	INDENIZAÇÕES E RESTITUIÇÕES TRABALHISTAS		3.1.90.94.00	100,00			
	CONTRIBUIÇÃO PATRONAL PARA O REGIME PRÓPRIO - RPPS		3.1.91.13.03	100,00			
3	OUTRAS DESPESAS CORRENTES				400,00		
	DIÁRIAS NO PAIS		3.3.90.14.14	100,00			
	MATERIAL DE CONSUMO		3.3.90.30.00	100,00			
	OUTROS SERVIÇOS DE TERCEIROS - PESSOA FÍSICA		3.3.90.36.00	100,00			
	OUTROS SERVIÇOS DE TERCEIROS - PESSOA JURÍDICA		3.3.90.39.00	100,00			
4	DESpesas DE CAPIT					100,00	
4	INVESTIMENTOS				100,00		
	EQUIPAMENTOS E MATERIAL PERMANENTE		4.4.90.52.00	100,00			
FUNDEB 70% REM. PROFIS MAG. CRECHE TEMPO PARCIAL	12.365.1201.2271.0000						419.522,01
3	DESpesas CORREN'					419.522,01	
1	PESSOAL E ENCARGOS SOCIAIS				419.522,01		
	CONTRATAÇÃO POR TEMPO DETERMINADO		3.1.90.04.00	24.000,00			
	VENCIMENTOS E VANTAGENS FIXAS - PESSOAL CIVIL		3.1.90.11.00	279.000,00			
	CONTRIBUIÇÕES PREVIDENCIÁRIAS - INSS		3.1.90.13.02	6.000,00			
	OUTRAS DESPESAS VARIÁVEIS - PESSOAL CIVIL		3.1.90.16.00	200,00			
	INDENIZAÇÕES E RESTITUIÇÕES TRABALHISTAS		3.1.90.94.00	322,01			
	CONTRIBUIÇÃO PATRONAL PARA O REGIME PRÓPRIO - RPPS		3.1.91.13.03	110.000,00			
FUNDEB 70% REM. PROFIS MAG. CRECHE TEMPO INTEGRAL	12.365.1201.2272.0000						600,00
3	DESpesas CORREN'					600,00	
1	PESSOAL E ENCARGOS SOCIAIS				600,00		
	CONTRATAÇÃO POR TEMPO DETERMINADO		3.1.90.04.00	100,00			
	VENCIMENTOS E VANTAGENS FIXAS - PESSOAL CIVIL		3.1.90.11.00	100,00			
	CONTRIBUIÇÕES PREVIDENCIÁRIAS - INSS		3.1.90.13.02	100,00			
	OUTRAS DESPESAS VARIÁVEIS - PESSOAL CIVIL		3.1.90.16.00	100,00			
	INDENIZAÇÕES E RESTITUIÇÕES TRABALHISTAS		3.1.90.94.00	100,00			
	CONTRIBUIÇÃO PATRONAL PARA O REGIME PRÓPRIO - RPPS		3.1.91.13.03	100,00			
FUNDEB 70% REM. PROFIS MAG. PRE-ESCOLA TEMPO PARCIAL	12.365.1201.2273.0000						910.857,57
3	DESpesas CORREN'					910.857,57	



PORTAL DA TRANSPARENCIA MUNICIPAL
<https://cloud.it-solucoes.jm.br/transparenciaMunicipal/download/21-202220118113548.pdf>
 assinado por: idUser 161

debutaus

QUADRO AUXILIAR DE DETALHAMENTO DA DESPESA

Lei: 959, Data: 03/11/2021

PODER 02 PODER EXECUTIVO
ORGÃO 25 FUNDEB
UNIDADE 25 FUNDEB

Aplicacao Programada	Proj/Ativ	Finalidade	Categoria	Detalhada	TotalGrupo	Total Categ.	Total Func.
		F.R. - C.A.					
FUNDEB 70% REM. PROFIS. MAG. PRE-ESCOLA TEMPO PARCIAL	12.365.1201.2273.0000						910.857,57
3	DESPESAS CORREN'						
1	PESSOAL E ENCARGOS SOCIAIS				910.857,57	910.857,57	
	CONTRATAÇÃO POR TEMPO DETERMINADO		3.1.90.04.00	230.000,00			
	VENCIMENTOS E VANTAGENS FIXAS - PESSOAL CIVIL		3.1.90.11.00	420.000,00			
	CONTRIBUIÇÕES PREVIDENCIÁRIAS - INSS		3.1.90.13.02	90.000,00			
	OUTRAS DESPESAS VARIÁVEIS - PESSOAL CIVIL		3.1.90.16.00	500,00			
	INDENIZAÇÕES E RESTITUIÇÕES TRABALHISTAS		3.1.90.94.00	357,57			
	CONTRIBUIÇÃO PATRONAL PARA O REGIME PRÓPRIO - RPPS		3.1.91.13.03	170.000,00			
FUNDEB 70% REM. PROFIS. MAG. PRE-ESCOLA TEMPO INTEGRAL	12.365.1201.2274.0000						600,00
3	DESPESAS CORREN'						
1	PESSOAL E ENCARGOS SOCIAIS				600,00	600,00	
	CONTRATAÇÃO POR TEMPO DETERMINADO		3.1.90.04.00	100,00			
	VENCIMENTOS E VANTAGENS FIXAS - PESSOAL CIVIL		3.1.90.11.00	100,00			
	CONTRIBUIÇÕES PREVIDENCIÁRIAS - INSS		3.1.90.13.02	100,00			
	OUTRAS DESPESAS VARIÁVEIS - PESSOAL CIVIL		3.1.90.16.00	100,00			
	INDENIZAÇÕES E RESTITUIÇÕES TRABALHISTAS		3.1.90.94.00	100,00			
	CONTRIBUIÇÃO PATRONAL PARA O REGIME PRÓPRIO - RPPS		3.1.91.13.03	100,00			
FUNDEB 30% MANUT. ENS. INF. CRECHE TEMPO PARCIAL	12.365.1201.2275.0000						173.795,15
3	DESPESAS CORREN'						
1	PESSOAL E ENCARGOS SOCIAIS				157.595,15	173.295,15	
	CONTRATAÇÃO POR TEMPO DETERMINADO		3.1.90.04.00	500,00			
	VENCIMENTOS E VANTAGENS FIXAS - PESSOAL CIVIL		3.1.90.11.00	131.600,00			
	CONTRIBUIÇÕES PREVIDENCIÁRIAS - INSS		3.1.90.13.02	200,00			
	OUTRAS DESPESAS VARIÁVEIS - PESSOAL CIVIL		3.1.90.16.00	100,00			
	INDENIZAÇÕES E RESTITUIÇÕES TRABALHISTAS		3.1.90.94.00	195,15			
	CONTRIBUIÇÃO PATRONAL PARA O REGIME PRÓPRIO - RPPS		3.1.91.13.03	25.000,00			
3	OUTRAS DESPESAS CORRENTES				15.700,00		
	DIÁRIAS NO PAIS		3.3.90.14.14	1.000,00			
	MATERIAL DE CONSUMO		3.3.90.30.00	7.000,00			
	PASSAGENS E DESPESAS COM LOCOMOÇÃO		3.3.90.33.00	200,00			
	OUTROS SERVIÇOS DE TERCEIROS - PESSOA FÍSICA		3.3.90.36.00	1.000,00			
	OUTROS SERVIÇOS DE TERCEIROS - PESSOA JURÍDICA		3.3.90.39.00	6.000,00			
	DESPESAS DE EXERCÍCIOS ANTERIORES		3.3.90.92.00	500,00			
4	DESPESAS DE CAPIT						
4	INVESTIMENTOS				500,00	500,00	
	EQUIPAMENTOS E MATERIAL PERMANENTE		4.4.90.52.00	500,00			
FUNDEB 30% MANUT. ENS. INF. CRECHE TEMPO INTEGRAL	12.365.1201.2276.0000						1.300,00
3	DESPESAS CORREN'						
							1.200,00



PORTAL DA TRANSPARENCIA MUNICIPAL
https://cloud.it-solucoes.int.br/transparenciaMunicipal/download/21-20220118113548.pdf
assinado por: idUser 161

Assinado

QUADRO AUXILIAR DE DETALHAMENTO DA DESPESA

Lei: 959, Data: 03/11/2021

PODER 02 PODER EXECUTIVO
ORGÃO 25 FUNDEB
UNIDADE 25 FUNDEB

Aplicacao Programada	Proj/Ativ	Finalidade	Categoria	Detalhada	TotalGrupo	Total Categ.	Total Func.
F.R. - C.A.							
FUNDEB 30% MANUT. ENS. INF. CRECHE TEMPO INTEGRAL	12.365.1201.2276.0000						1.300,00
3	DESPESAS CORREN'					1.200,00	
1	PESSOAL E ENCARGOS SOCIAIS				600,00		
	CONTRATAÇÃO POR TEMPO DETERMINADO		3.1.90.04.00	100,00			
	VENCIMENTOS E VANTAGENS FIXAS - PESSOAL CIVIL		3.1.90.11.00	100,00			
	CONTRIBUIÇÕES PREVIDENCIÁRIAS - INSS		3.1.90.13.02	100,00			
	OUTRAS DESPESAS VARIÁVEIS - PESSOAL CIVIL		3.1.90.16.00	100,00			
	INDENIZAÇÕES E RESTITUIÇÕES TRABALHISTAS		3.1.90.94.00	100,00			
	CONTRIBUIÇÃO PATRONAL PARA O REGIME PRÓPRIO - RPPS		3.1.91.13.03	100,00			
3	OUTRAS DESPESAS CORRENTES				600,00		
	DIÁRIAS NO PAIS		3.3.90.14.14	100,00			
	MATERIAL DE CONSUMO		3.3.90.30.00	100,00			
	PASSAGENS E DESPESAS COM LOCOMOÇÃO		3.3.90.33.00	100,00			
	OUTROS SERVIÇOS DE TERCEIROS - PESSOA FÍSICA		3.3.90.36.00	100,00			
	OUTROS SERVIÇOS DE TERCEIROS - PESSOA JURÍDICA		3.3.90.39.00	100,00			
	DESPESAS DE EXERCÍCIOS ANTERIORES		3.3.90.92.00	100,00			
4	DESPESAS DE CAPIT					100,00	
4	INVESTIMENTOS				100,00		
	EQUIPAMENTOS E MATERIAL PERMANENTE		4.4.90.52.00	100,00			
FUNDEB 30% MANUT. ENS. INF. PRE-ESCOLA TEMPO PARCIAL	12.365.1201.2277.0000						435.514,67
3	DESPESAS CORREN'					435.014,67	
1	PESSOAL E ENCARGOS SOCIAIS				423.014,67		
	CONTRATAÇÃO POR TEMPO DETERMINADO		3.1.90.04.00	60.000,00			
	VENCIMENTOS E VANTAGENS FIXAS - PESSOAL CIVIL		3.1.90.11.00	250.000,00			
	CONTRIBUIÇÕES PREVIDENCIÁRIAS - INSS		3.1.90.13.02	15.000,00			
	INDENIZAÇÕES E RESTITUIÇÕES TRABALHISTAS		3.1.90.94.00	514,67			
	CONTRIBUIÇÃO PATRONAL PARA O REGIME PRÓPRIO - RPPS		3.1.91.13.03	97.500,00			
3	OUTRAS DESPESAS CORRENTES				12.000,00		
	DIÁRIAS NO PAIS		3.3.90.14.14	500,00			
	MATERIAL DE CONSUMO		3.3.90.30.00	5.000,00			
	PASSAGENS E DESPESAS COM LOCOMOÇÃO		3.3.90.33.00	500,00			
	OUTROS SERVIÇOS DE TERCEIROS - PESSOA FÍSICA		3.3.90.36.00	500,00			
	OUTROS SERVIÇOS DE TERCEIROS - PESSOA JURÍDICA		3.3.90.39.00	5.000,00			
	DESPESAS DE EXERCÍCIOS ANTERIORES		3.3.90.92.00	500,00			
4	DESPESAS DE CAPIT					500,00	
4	INVESTIMENTOS				500,00		
	EQUIPAMENTOS E MATERIAL PERMANENTE		4.4.90.52.00	500,00			
FUNDEB 30% MANUT. ENS. INF. PRE-ESCOLA TEMPO INTEGRAL	12.365.1201.2278.0000						1.300,00
3	DESPESAS CORREN'					1.200,00	
1	PESSOAL E ENCARGOS SOCIAIS				600,00		
	CONTRATAÇÃO POR TEMPO DETERMINADO		3.1.90.04.00	100,00			
	VENCIMENTOS E VANTAGENS FIXAS - PESSOAL CIVIL		3.1.90.11.00	100,00			
	CONTRIBUIÇÕES PREVIDENCIÁRIAS - INSS		3.1.90.13.02	100,00			
	OUTRAS DESPESAS VARIÁVEIS - PESSOAL CIVIL		3.1.90.16.00	100,00			
	INDENIZAÇÕES E RESTITUIÇÕES TRABALHISTAS		3.1.90.94.00	100,00			
	CONTRIBUIÇÃO PATRONAL PARA O REGIME PRÓPRIO - RPPS		3.1.91.13.03	100,00			



PORTAL DA TRANSPARENCIA MUNICIPAL
<https://cloud.it-solucoes.inf.br/transparenciaMunicipal/download/21-20220118113548.pdf>
 assinado por: idUser 161

Blanton

QUADRO AUXILIAR DE DETALHAMENTO DA DESPESA

Lei: 959, Data: 03/11/2021

PODER 02 PODER EXECUTIVO
ORGÃO 25 FUNDEB
UNIDADE 25 FUNDEB

Aplicacao Programada	Proj/Ativ	Finalidade	Categoria	Detalhada	TotalGrupo	Total Categ.	Total Func.
F.R. - C.A.							
FUNDEB 30% MANUT.ENS. INF.PRE-ESCOLA TEMPO INTEGRAL	12.365.1201.2278.0000						1.300,00
3	DESPEAS CORREN'					1.200,00	
3	OUTRAS DESPEAS CORRENTES				600,00		
	DIÁRIAS NO PAIS		3.3.90.14.14	100,00			
	MATERIAL DE CONSUMO		3.3.90.30.00	100,00			
	PASSAGENS E DESPEAS COM LOCOMOÇÃO		3.3.90.33.00	100,00			
	OUTROS SERVIÇOS DE TERCEIROS - PESSOA FÍSICA		3.3.90.36.00	100,00			
	OUTROS SERVIÇOS DE TERCEIROS - PESSOA JURÍDICA		3.3.90.39.00	100,00			
	DESPEAS DE EXERCÍCIOS ANTERIORES		3.3.90.92.00	100,00			
4	DESPEAS DE CAPIT					100,00	
4	INVESTIMENTOS				100,00		
	EQUIPAMENTOS E MATERIAL PERMANENTE		4.4.90.52.00	100,00			
FUNDEB 70% EJA - REMUNERACAO PROFIS	12.366.1201.2063.0000						600,00
3	DESPEAS CORREN'					600,00	
1	PESSOAL E ENCARGOS SOCIAIS				600,00		
	CONTRATAÇÃO POR TEMPO DETERMINADO		3.1.90.04.00	100,00			
	VENCIMENTOS E VANTAGENS FIXAS - PESSOAL CIVIL		3.1.90.11.00	100,00			
	CONTRIBUIÇÕES PREVIDENCIÁRIAS - INSS		3.1.90.13.02	100,00			
	OUTRAS DESPEAS VARIÁVEIS - PESSOAL CIVIL		3.1.90.16.00	100,00			
	INDENIZAÇÕES E RESTITUIÇÕES TRABALHISTAS		3.1.90.94.00	100,00			
	CONTRIBUIÇÃO PATRONAL PARA O REGIME PRÓPRIO - RPPS		3.1.91.13.03	100,00			
FUNDEB 70% EJA - AVALIACAO DO PROCESSO	12.366.1201.2279.0000						256.799,50
3	DESPEAS CORREN'					256.799,50	
1	PESSOAL E ENCARGOS SOCIAIS				256.799,50		
	CONTRATAÇÃO POR TEMPO DETERMINADO		3.1.90.04.00	22.799,50			
	VENCIMENTOS E VANTAGENS FIXAS - PESSOAL CIVIL		3.1.90.11.00	167.000,00			
	CONTRIBUIÇÕES PREVIDENCIÁRIAS - INSS		3.1.90.13.02	5.000,00			
	CONTRIBUIÇÃO PATRONAL PARA O REGIME PRÓPRIO - RPPS		3.1.91.13.03	62.000,00			
FUNDEB 30% MANUTENCAO DO ENS. EJA	12.366.1201.2284.0000						118.128,36
3	DESPEAS CORREN'					117.628,36	
1	PESSOAL E ENCARGOS SOCIAIS				101.000,00		
	CONTRATAÇÃO POR TEMPO DETERMINADO		3.1.90.04.00	23.000,00			
	VENCIMENTOS E VANTAGENS FIXAS - PESSOAL CIVIL		3.1.90.11.00	52.000,00			
	CONTRIBUIÇÕES PREVIDENCIÁRIAS - INSS		3.1.90.13.02	6.000,00			
	CONTRIBUIÇÃO PATRONAL PARA O REGIME PRÓPRIO - RPPS		3.1.91.13.03	20.000,00			
3	OUTRAS DESPEAS CORRENTES				16.628,36		
	DIÁRIAS NO PAIS		3.3.90.14.14	628,36			
	MATERIAL DE CONSUMO		3.3.90.30.00	7.000,00			
	PASSAGENS E DESPEAS COM LOCOMOÇÃO		3.3.90.33.00	500,00			
	OUTROS SERVIÇOS DE TERCEIROS - PESSOA FÍSICA		3.3.90.36.00	1.500,00			
	OUTROS SERVIÇOS DE TERCEIROS - PESSOA JURÍDICA		3.3.90.39.00	7.000,00			
4	DESPEAS DE CAPIT					500,00	
4	INVESTIMENTOS				500,00		
	EQUIPAMENTOS E MATERIAL PERMANENTE		4.4.90.52.00	500,00			



PORTAL DA TRANSPARENCIA MUNICIPAL
<https://cloud.it-solucoes.inf.br/transparenciaMunicipal/download/21-2022/20118113548.pdf>
 assinado por: idUser_161

Assautau

QUADRO AUXILIAR DE DETALHAMENTO DA DESPESA

Lei: 959, Data: 03/11/2021

PODER 02 PODER EXECUTIVO
ORGÃO 25 FUNDEB
UNIDADE 25 FUNDEB

Aplicacao Programada	Proj/Ativ	Finalidade	Categoria	Detalhada	TotalGrupo	Total Categ.	Total Func.
F.R. - C.A.							
FUNDEB 70% ESP - REMUNERACAO PROFISSIONAIS	12.367.1201.2143.0000						300.703,69
MAGISTERIO - EDUCACAO ESPECIAL							
3	DESPESAS CORREN					300.703,69	
1	PESSOAL E ENCARGOS SOCIAIS				300.703,69		
	CONTRATAÇÃO POR TEMPO DETERMINADO		3.1.90.04.00	50.000,00			
	VENCIMENTOS E VANTAGENS FIXAS - PESSOAL CIVIL		3.1.90.11.00	193.000,00			
	CONTRIBUIÇÕES PREVIDENCIÁRIAS - INSS		3.1.90.13.02	12.000,00			
	OUTRAS DESPESAS VARIÁVEIS - PESSOAL CIVIL		3.1.90.16.00	500,00			
	INDENIZAÇÕES E RESTITUIÇÕES TRABALHISTAS		3.1.90.94.00	203,69			
	CONTRIBUIÇÃO PATRONAL PARA O REGIME PRÓPRIO - RPPS		3.1.91.13.03	45.000,00			
FUNDEB 30% ESP - MANUTENCAO E	12.367.1201.2144.0000						128.373,01
DESENVOLVIMENTO DA EDUCACAO ESPECIAL							
3	DESPESAS CORREN					128.373,01	
1	PESSOAL E ENCARGOS SOCIAIS				95.873,01		
	CONTRATAÇÃO POR TEMPO DETERMINADO		3.1.90.04.00	30.000,00			
	VENCIMENTOS E VANTAGENS FIXAS - PESSOAL CIVIL		3.1.90.11.00	50.000,00			
	CONTRIBUIÇÕES PREVIDENCIÁRIAS - INSS		3.1.90.13.02	5.000,00			
	OUTRAS DESPESAS VARIÁVEIS - PESSOAL CIVIL		3.1.90.16.00	500,00			
	INDENIZAÇÕES E RESTITUIÇÕES TRABALHISTAS		3.1.90.94.00	373,01			
	CONTRIBUIÇÃO PATRONAL PARA O REGIME PRÓPRIO - RPPS		3.1.91.13.03	10.000,00			
3	OUTRAS DESPESAS CORRENTES				32.500,00		
	DIÁRIAS NO PAIS		3.3.90.14.14	1.000,00			
	MATERIAL DE CONSUMO		3.3.90.30.00	15.000,00			
	PASSAGENS E DESPESAS COM LOCOMOÇÃO		3.3.90.33.00	1.000,00			
	OUTROS SERVIÇOS DE TERCEIROS - PESSOA FÍSICA		3.3.90.36.00	5.000,00			
	OUTROS SERVIÇOS DE TERCEIROS - PESSOA JURÍDICA		3.3.90.39.00	10.000,00			
	DESPESAS DE EXERCÍCIOS ANTERIORES		3.3.90.92.00	500,00			
FUNDEB 70% ESPECIAL -REMUN. PROFIS. MAG. AEE	12.367.1201.2280.0000						220.265,10
3	DESPESAS CORREN					220.265,10	
1	PESSOAL E ENCARGOS SOCIAIS				220.265,10		
	CONTRATAÇÃO POR TEMPO DETERMINADO		3.1.90.04.00	50.000,00			
	VENCIMENTOS E VANTAGENS FIXAS - PESSOAL CIVIL		3.1.90.11.00	120.000,00			
	OBRIGAÇÕES PATRONAIS		3.1.90.13.00	20.000,00			
	OUTRAS DESPESAS VARIÁVEIS - PESSOAL CIVIL		3.1.90.16.00	100,00			
	INDENIZAÇÕES E RESTITUIÇÕES TRABALHISTAS		3.1.90.94.00	165,10			
	OBRIGAÇÕES PATRONAIS - INTRA-ORÇAMENTÁRIO		3.1.91.13.00	30.000,00			
FUNDEB 30% ESPECIAL -MANUT. ENS. AEE	12.367.1201.2281.0000						67.827,90
3	DESPESAS CORREN					67.827,90	
1	PESSOAL E ENCARGOS SOCIAIS				63.327,90		
	CONTRATAÇÃO POR TEMPO DETERMINADO		3.1.90.04.00	20.000,00			
	VENCIMENTOS E VANTAGENS FIXAS - PESSOAL CIVIL		3.1.90.11.00	30.000,00			
	CONTRIBUIÇÕES PREVIDENCIÁRIAS - INSS		3.1.90.13.02	5.000,00			
	OUTRAS DESPESAS VARIÁVEIS - PESSOAL CIVIL		3.1.90.16.00	500,00			
	INDENIZAÇÕES E RESTITUIÇÕES TRABALHISTAS		3.1.90.94.00	127,90			
	CONTRIBUIÇÃO PATRONAL PARA O REGIME PRÓPRIO - RPPS		3.1.91.13.03	7.700,00			



PORTAL DA TRANSPARENCIA MUNICIPAL
https://cloud.it-solucoes.inf.br/transparenciaMunicipal/download/21-20220118113548.pdf
assinado por: idUser: 161

Handwritten signature



PREFEITURA MUNICIPAL DE BREJÃO

R MELQUIADES BERNARDES, S/N - CNPJ:10131076/0001-00

Orçamento Programa - Exercício de 2022

QUADRO AUXILIAR DE DETALHAMENTO DA DESPESA

Lei: 959, Data: 03/11/2021

PODER 02 PODER EXECUTIVO
ORGÃO 25 FUNDEB
UNIDADE 25 FUNDEB

Table with columns: Aplicacao Programada, Proj/Ativ, Finalidade, Categoria, Detalhada, TotalGrupo, Total Categ., Total Func. It lists various budget items under FUNDEB 30% and FUNDEB 70% with their respective amounts.



PORTAL DA TRANSPARENCIA MUNICIPAL
https://cloud.it-solucoes.inf.br/transparenciaMunicipal/download/21-20220118113548.pdf
assinado por: idUser: 161

Handwritten signature

QUADRO AUXILIAR DE DETALHAMENTO DA DESPESA

Lei: 959, Data: 03/11/2021

PODER	02	PODER EXECUTIVO
ORGÃO	26	SECRETARIA DE AGRICULTURA, PECUARIA E ABASTECIMENTO
UNIDADE	26	SECRETARIA DE AGRICULTURA, PECUARIA E ABASTECIMENTO

Aplicacao Programada	Proj/Ativ	Finalidade	Categoria	Detalhada	TotalGrupo	Total Categ.	Total Func.
		F.R. - C.A.					
AQUISICAO DE VEICULOS, MOVEIS, MAQUINAS E EQUIPAMENTOS	20.122.2001.1049.0000						31.500,00
4 DESPESAS DE CAPIT						31.500,00	
4 INVESTIMENTOS					31.500,00		
EQUIPAMENTOS E MATERIAL PERMANENTE			4.4.90.52.00	31.500,00			
ENCAIO DAS ATIVIDADES DA UNIDADE	20.122.2001.2076.0000						341.600,00
3 DESPESAS CORREN						341.600,00	
1 PESSOAL E ENCARGOS SOCIAIS					155.500,00		
CONTRATAÇÃO POR TEMPO DETERMINADO			3.1.90.04.00	40.500,00			
VENCIMENTOS E VANTAGENS FIXAS - PESSOAL CIVIL			3.1.90.11.00	115.000,00			
3 OUTRAS DESPESAS CORRENTES					186.100,00		
DIÁRIAS - CIVIL			3.3.90.14.00	21.000,00			
MATERIAL DE CONSUMO			3.3.90.30.00	100.000,00			
OUTROS SERVIÇOS DE TERCEIROS - PESSOA FÍSICA			3.3.90.36.00	10.500,00			
OUTROS SERVIÇOS DE TERCEIROS - PESSOA JURÍDICA			3.3.90.39.00	52.500,00			
DESPESAS DE EXERCÍCIOS ANTERIORES			3.3.90.92.00	2.100,00			
CONSTRUCAO CENTRO DE ABASTECIMENTO DE PRODUTOS PRIMARIOS	20.605.2002.1050.0000						1.050,00
4 DESPESAS DE CAPIT						1.050,00	
4 INVESTIMENTOS					1.050,00		
OBRAS E INSTALAÇÕES			4.4.90.51.00	1.050,00			
OBRAS EM CURRAIS DE ANIMAIS E PARQUES DE EXPOSICOES	20.605.2002.1051.0000						1.050,00
4 DESPESAS DE CAPIT						1.050,00	
4 INVESTIMENTOS					1.050,00		
OBRAS E INSTALAÇÕES			4.4.90.51.00	1.050,00			
MANUTENCAO DE MERCADOS E CENTRAL DE ABASTECIMENTO	20.605.2002.2077.0000						106.300,00
3 DESPESAS CORREN						106.300,00	
3 OUTRAS DESPESAS CORRENTES					106.300,00		
MATERIAL DE CONSUMO			3.3.90.30.00	100.000,00			
OUTROS SERVIÇOS DE TERCEIROS - PESSOA FÍSICA			3.3.90.36.00	2.100,00			
OUTROS SERVIÇOS DE TERCEIROS - PESSOA JURÍDICA			3.3.90.39.00	4.200,00			
OBRAS DE APOIO A AGRICULTURA, PERFURACAO DE POÇOS	20.606.2001.1054.0000						55.000,00
4 DESPESAS DE CAPIT						55.000,00	
4 INVESTIMENTOS					55.000,00		
OBRAS E INSTALAÇÕES			4.4.90.51.00	55.000,00			
DESENVOLVIMENTO E INFRAESTRUTURA RURAL	20.606.2001.2101.0000						26.250,00
4 DESPESAS DE CAPIT						26.250,00	
4 INVESTIMENTOS					26.250,00		
EQUIPAMENTOS E MATERIAL PERMANENTE			4.4.90.52.00	26.250,00			



PORTAL DA TRANSPARENCIA MUNICIPAL
<https://cloud.it-solucoes.inf.br/transparenciaMunicipal/download/21-20220118113548.pdf>
 assinado por: idUser: 161

EBautaus

**PREFEITURA MUNICIPAL DE BREJÃO**

R MELQUIADES BERNARDES, S/N - CNPJ:10131076/0001-00

Orçamento Programa - Exercício de 2022

Page 39

QUADRO AUXILIAR DE DETALHAMENTO DA DESPESA

Lei: 959, Data: 03/11/2021

PODER	02	PODER EXECUTIVO
ORGÃO	26	SECRETARIA DE AGRICULTURA, PECUARIA E ABASTECIMENTO
UNIDADE	26	SECRETARIA DE AGRICULTURA, PECUARIA E ABASTECIMENTO

Aplicacao Programada	Proj/Ativ	Finalidade	Categoria	Detalhada	TotalGrupo	Total Categ.	Total Func.
DESENVOLVIMENTO E INFRAESTRUTURA RURAL	20.606.2001.2101.0000						26.250,00
JLTURA	20.608.2001.1055.0000						10.500,00
3 DESPESAS CORREN						10.500,00	
3 OUTRAS DESPESAS CORRENTES					10.500,00		
Material, Bem ou Serviço para Distribuição Gratuita			3.3.90.32.00	10.500,00			
PLANTIO DE SEMENTES E MUDAS	20.608.2001.2078.0000						171.150,00
3 DESPESAS CORREN						171.150,00	
3 OUTRAS DESPESAS CORRENTES					171.150,00		
MATERIAL DE CONSUMO			3.3.90.30.00	3.150,00			
Material, Bem ou Serviço para Distribuição Gratuita			3.3.90.32.00	16.000,00			
OUTROS SERVIÇOS DE TERCEIROS - PESSOA FÍSICA			3.3.90.36.00	52.500,00			
OUTROS SERVIÇOS DE TERCEIROS - PESSOA JURÍDICA			3.3.90.39.00	99.500,00			
PROJETOS DE DEFESA SANITARIA E VACINAÇÃO	20.609.2001.2079.0000						12.600,00
3 DESPESAS CORREN						12.600,00	
3 OUTRAS DESPESAS CORRENTES					12.600,00		
MATERIAL DE CONSUMO			3.3.90.30.00	3.150,00			
Material, Bem ou Serviço para Distribuição Gratuita			3.3.90.32.00	2.100,00			
OUTROS SERVIÇOS DE TERCEIROS - PESSOA FÍSICA			3.3.90.36.00	2.100,00			
OUTROS SERVIÇOS DE TERCEIROS - PESSOA JURÍDICA			3.3.90.39.00	5.250,00			
OBRAS EM PONTES, PASSAGENS MOLHADAS E REPARAÇÃO DE ESTRADAS VICINAIS	20.782.2001.1041.0000						1.105.000,00
4 DESPESAS DE CAPIT						1.105.000,00	
4 INVESTIMENTOS					1.105.000,00		
OBRAS E INSTALAÇÕES			4.4.90.51.00	1.105.000,00			
TOTAL							1.862.000,00



PORTAL DA TRANSPARENCIA MUNICIPAL
https://cloud.it-solucoes.inf.br/transparenciaMunicipal/download/21-20220118113548.pdf
assinado por: idUser: 161

QUADRO AUXILIAR DE DETALHAMENTO DA DESPESA

Lei: 959, Data: 03/11/2021

PODER	02	PODER EXECUTIVO
ORGÃO	27	SECRETARIA DE VIACAO, OBRAS E SERVICOS URBANOS
UNIDADE	27	SECRETARIA DE VIACAO, OBRAS E SERVICOS URBANOS

Aplicacao Programada	Proj/Ativ	Finalidade	Categoria	Detalhada	TotalGrupo	Total Categ.	Total Func.
		F.R. - C.A.					
DESAPROPRIACAO DE IMOVEIS PELO MUNICIPIO	04.122.1502.1027.0000						21.000,00
4	DESPESAS DE CAPIT					21.000,00	
4	INVESTIMENTOS				21.000,00		
	AQUISICÃO DE IMÓVEIS		4.4.90.61.00	21.000,00			
RUCAO, REFORMA DO PREDIO DA TURA	04.122.1502.1028.0000						120.000,00
4	DESPESAS DE CAPIT					120.000,00	
4	INVESTIMENTOS				120.000,00		
	OBRAS E INSTALAÇÕES		4.4.90.51.00	120.000,00			
OBRAS EM IMOVEIS DE ORGAOS E ENTIDADES MUNICIPAIS	04.122.1502.1029.0000						1.150,00
4	DESPESAS DE CAPIT					1.150,00	
4	INVESTIMENTOS				1.150,00		
	OBRAS E INSTALAÇÕES		4.4.90.51.00	1.150,00			
EMPENHO E PEQUENOS REPAROS EM PREDIOS PUBLICOS	04.122.1502.2067.0000						521.550,00
3	DESPESAS CORREN					521.550,00	
3	OUTRAS DESPESAS CORRENTES				521.550,00		
	MATERIAL DE CONSUMO		3.3.90.30.00	13.150,00			
	OUTROS SERVIÇOS DE TERCEIROS - PESSOA FÍSICA		3.3.90.36.00	5.250,00			
	OUTROS SERVIÇOS DE TERCEIROS - PESSOA JURÍDICA		3.3.90.39.00	503.150,00			
MANUTENCAO DAS ATIVIDADES DA UNIDADE	15.122.1503.2071.0000						1.320.626,23
3	DESPESAS CORREN					1.320.626,23	
1	PESSOAL E ENCARGOS SOCIAIS				834.476,23		
	CONTRATAÇÃO POR TEMPO DETERMINADO		3.1.90.04.00	112.500,00			
	VENCIMENTOS E VANTAGENS FIXAS - PESSOAL CIVIL		3.1.90.11.00	720.826,23			
	OUTRAS DESPESAS VARIÁVEIS - PESSOAL CIVIL		3.1.90.16.00	1.150,00			
3	OUTRAS DESPESAS CORRENTES				486.150,00		
	DIÁRIAS - CIVIL		3.3.90.14.00	10.500,00			
	MATERIAL DE CONSUMO		3.3.90.30.00	157.500,00			
	OUTROS SERVIÇOS DE TERCEIROS - PESSOA FÍSICA		3.3.90.36.00	52.500,00			
	OUTROS SERVIÇOS DE TERCEIROS - PESSOA JURÍDICA		3.3.90.39.00	262.500,00			
	DESPESAS DE EXERCÍCIOS ANTERIORES		3.3.90.92.00	3.150,00			
OBRAS DE APOIO A COMUNIDADE	15.244.1503.1039.0000						5.250,00
4	DESPESAS DE CAPIT					5.250,00	
4	INVESTIMENTOS				5.250,00		
	OBRAS E INSTALAÇÕES		4.4.90.51.00	5.250,00			
CONSTRUCAO, REFORMA E /OU AMPLIACAO DE CEMITERIOS	15.451.1502.1040.0000						21.000,00
4	DESPESAS DE CAPIT					21.000,00	
4	INVESTIMENTOS				21.000,00		
	OBRAS E INSTALAÇÕES		4.4.90.51.00	21.000,00			

Handwritten signature



PORTAL DA TRANSPARENCIA MUNICIPAL
<https://cloud.it-solucoes.inf.br/transparenciaMunicipal/download/21-20220118113548.pdf>
 assinado por: idUser_161

QUADRO AUXILIAR DE DETALHAMENTO DA DESPESA

Lei: 959, Data: 03/11/2021

PODER	02	PODER EXECUTIVO
ORGÃO	27	SECRETARIA DE VIACAO, OBRAS E SERVICOS URBANOS
UNIDADE	27	SECRETARIA DE VIACAO, OBRAS E SERVICOS URBANOS

Aplicacao Programada	Proj/Ativ	Finalidade	Categoria	Detalhada	TotalGrupo	Total Categ.	Total Func.
		F.R. - C.A.					
CONSTRUCAO, REFORMA E /OU AMPLIACAO DE CEMITERIOS	15.451.1502.1040.0000						21.000,00
ROPRIACAO E DEMOLICAO DE IMOVEIS	15.451.1502.1042.0000						7.350,00
4 DESPESAS DE CAPIT						7.350,00	
4 INVESTIMENTOS					7.350,00		
OBRAS E INSTALACOES			4.4.90.51.00	2.100,00			
INDENIZACOES E RESTITUICOES			4.4.90.93.00	5.250,00			
PAVIMENTACAO, CALCAMENTO DE VIAS E ACESSOS	15.451.1505.1043.0000						220.000,00
4 DESPESAS DE CAPIT						220.000,00	
4 INVESTIMENTOS					220.000,00		
OBRAS E INSTALACOES			4.4.90.51.00	220.000,00			
OBRAS EM PRACAS, PARQUES, JARDINS E AREAS DE LANCER PUBLICAS	15.452.1503.1044.0000						52.500,00
4 DESPESAS DE CAPIT						52.500,00	
4 INVESTIMENTOS					52.500,00		
OBRAS E INSTALACOES			4.4.90.51.00	52.500,00			
ADQUISICAO DE EQUIPAMENTOS PARA MODERNIZACAO DOS SERVICOS PUBLICOS	15.452.1503.1045.0000						5.250,00
4 DESPESAS DE CAPIT						5.250,00	
4 INVESTIMENTOS					5.250,00		
EQUIPAMENTOS E MATERIAL PERMANENTE			4.4.90.52.00	5.250,00			
SERVICOS URBANOS, INC. COLETA DE LIXO E ILUMINACAO PUBLICA	15.452.1503.2072.0000						196.250,00
3 DESPESAS CORREN						196.250,00	
1 PESSOAL E ENCARGOS SOCIAIS					150.000,00		
CONTRATAÇÃO POR TEMPO DETERMINADO			3.1.90.04.00	150.000,00			
3 OUTRAS DESPESAS CORRENTES					46.250,00		
MATERIAL DE CONSUMO			3.3.90.30.00	5.250,00			
OUTROS SERVIÇOS DE TERCEIROS - PESSOA FÍSICA			3.3.90.36.00	10.500,00			
OUTROS SERVIÇOS DE TERCEIROS - PESSOA JURÍDICA			3.3.90.39.00	30.500,00			
REPOSICAO DE CALCAMENTO EM VIAS PUBLICAS	15.452.1505.2073.0000						27.300,00
3 DESPESAS CORREN						27.300,00	
1 PESSOAL E ENCARGOS SOCIAIS					10.500,00		
CONTRATAÇÃO POR TEMPO DETERMINADO			3.1.90.04.00	10.500,00			
3 OUTRAS DESPESAS CORRENTES					16.800,00		
MATERIAL DE CONSUMO			3.3.90.30.00	4.200,00			
OUTROS SERVIÇOS DE TERCEIROS - PESSOA FÍSICA			3.3.90.36.00	2.100,00			
LOCAÇÃO DE MÃO-DE-OBRA			3.3.90.37.00	5.250,00			
OUTROS SERVIÇOS DE TERCEIROS - PESSOA JURÍDICA			3.3.90.39.00	5.250,00			
OBRAS EM HABITACAO POPULAR - PSH E OUTROS	16.482.1601.1031.0000						10.500,00
4 DESPESAS DE CAPIT						10.500,00	



assinado por: idUser 161
<https://cloud.it-solucoes.in.br/transparentia/Municipal/download/21-20220118113548.pdf>
 PORTAL DA TRANSPARENCIA MUNICIPAL

Handwritten signature

QUADRO AUXILIAR DE DETALHAMENTO DA DESPESA

Lei: 959, Data: 03/11/2021

PODER	02	PODER EXECUTIVO
ORGÃO	27	SECRETARIA DE VIACAO, OBRAS E SERVICOS URBANOS
UNIDADE	27	SECRETARIA DE VIACAO, OBRAS E SERVICOS URBANOS

Aplicacao Programada	Proj/Ativ	Finalidade F.R. - C.A.	Categoria	Detalhada	TotalGrupo	Total Categ.	Total Func.
OBRAS EM HABITACAO POPULAR - PSH E OUTROS	16.482.1601.1031.0000						10.500,00
4 DESPESAS DE CAPIT						10.500,00	
4 INVESTIMENTOS					10.500,00		
OBRAS E INSTALACOES			4.4.90.51.00	10.500,00			
CONTRATAÇÃO DE MAQUINAS E EQUIPAMENTOS	17.122.1702.1058.0000						5.250,00
SANEAMENTO							5.250,00
4 DESPESAS DE CAPIT					5.250,00		
4 INVESTIMENTOS					5.250,00		
EQUIPAMENTOS E MATERIAL PERMANENTE			4.4.90.52.00	5.250,00			
ABASTECIMENTO EMERGENCIAL DE AGUA	17.511.1701.2083.0000						15.750,00
3 DESPESAS CORRENTE						15.750,00	
1 PESSOAL E ENCARGOS SOCIAIS					5.250,00		
CONTRATAÇÃO POR TEMPO DETERMINADO			3.1.90.04.00	5.250,00			
3 OUTRAS DESPESAS CORRENTES					10.500,00		
OUTROS SERVIÇOS DE TERCEIROS - PESSOA FÍSICA			3.3.90.36.00	5.250,00			
OUTROS SERVIÇOS DE TERCEIROS - PESSOA JURÍDICA			3.3.90.39.00	5.250,00			
CONSTRUÇÃO, AMPLIAÇÃO E MELHORIA DE SANEAMENTO BÁSICO	17.512.1702.1033.0000						5.250,00
4 DESPESAS DE CAPIT						5.250,00	
4 INVESTIMENTOS					5.250,00		
OBRAS E INSTALACOES			4.4.90.51.00	5.250,00			
EXECUÇÃO DE OBRAS EM CONTROLE SANITARIO E AMBIENTAL	17.512.1702.1034.0000						5.250,00
4 DESPESAS DE CAPIT						5.250,00	
4 INVESTIMENTOS					5.250,00		
OBRAS E INSTALACOES			4.4.90.51.00	5.250,00			
SISTEMA DE SANEAMENTO URBANO E DRENAGEM PLUVIAL	17.512.1702.2069.0000						6.250,00
3 DESPESAS CORRENTE						6.250,00	
1 PESSOAL E ENCARGOS SOCIAIS					1.250,00		
CONTRATAÇÃO POR TEMPO DETERMINADO			3.1.90.04.00	1.250,00			
3 OUTRAS DESPESAS CORRENTES					5.000,00		
MATERIAL DE CONSUMO			3.3.90.30.00	1.250,00			
OUTROS SERVIÇOS DE TERCEIROS - PESSOA FÍSICA			3.3.90.36.00	1.250,00			
LOCAÇÃO DE MÃO-DE-OBRA			3.3.90.37.00	1.250,00			
OUTROS SERVIÇOS DE TERCEIROS - PESSOA JURÍDICA			3.3.90.39.00	1.250,00			
AÇÕES VOLTADAS A GESTÃO AMBIENTAL	18.542.1801.2070.0000						14.250,00
3 DESPESAS CORRENTE						14.250,00	
3 OUTRAS DESPESAS CORRENTES					14.250,00		
MATERIAL DE CONSUMO			3.3.90.30.00	5.000,00			
OUTROS SERVIÇOS DE TERCEIROS - PESSOA FÍSICA			3.3.90.36.00	5.000,00			
OUTROS SERVIÇOS DE TERCEIROS - PESSOA JURÍDICA			3.3.90.39.00	4.250,00			



PORTAL DA TRANSPARENCIA DO MUNICÍPIO DE BREJÃO
<https://cloud.it-solucoes.inf.br/transparenciaMunicipal/download/21-20220118113548.pdf>
 assinado por: idUser: 161

Assinado



PREFEITURA MUNICIPAL DE BREJÃO

R MELQUIADES BERNARDES, S/N - CNPJ:10131076/0001-00

Orçamento Programa - Exercício de 2022

QUADRO AUXILIAR DE DETALHAMENTO DA DESPESA

Lei: 959, Data: 03/11/2021

PODER	02	PODER EXECUTIVO
ORGÃO	27	SECRETARIA DE VIACAO, OBRAS E SERVICOS URBANOS
UNIDADE	27	SECRETARIA DE VIACAO, OBRAS E SERVICOS URBANOS

Aplicacao Programada	Proj/Ativ	Finalidade	Categoria	Detalhada	TotalGrupo	Total Categ.	Total Func.
		F.R. - C.A.					
ACOES VOLTADAS A GESTAO AMBIENTAL	18.542.1801.2070.0000						14.250,00
ERACAO EM AREAS DEGRADADAS	18.543.1802.1035.0000						5.250,00
4 DESPESAS DE CAPIT						5.250,00	
4 INVESTIMENTOS					5.250,00		
OBRAS E INSTALACOES			4.4.90.51.00	5.250,00			
HIDRICAS EM ADUTORAS, BARRAGENS E	18.543.1802.1036.0000						5.250,00
4 DESPESAS DE CAPIT						5.250,00	
4 INVESTIMENTOS					5.250,00		
OBRAS E INSTALACOES			4.4.90.51.00	5.250,00			
AMPLIACAO DE REDES DE ENERGIA E EXPANSAO DA	25.752.1504.1037.0000						5.250,00
ILUMINACAO URBANA E RURAL							
4 DESPESAS DE CAPIT						5.250,00	
4 INVESTIMENTOS					5.250,00		
OBRAS E INSTALACOES			4.4.90.51.00	5.250,00			
TOTAL							2.597.476,23



PORTAL DA TRANSPARENCIA MUNICIPAL
https://cloud.it-solucoes.inf.br/transparenciaMunicipal/download/21-202220118113548.pdf
assinado por: idUser 161

Chautau

QUADRO AUXILIAR DE DETALHAMENTO DA DESPESA

Lei: 959, Data: 03/11/2021

PODER 02 PODER EXECUTIVO
 ORGÃO 29 SECRETARIA DE TRANSPORTE
 UNIDADE 29 SECRETARIA DE TRANSPORTE

Aplicação Programada	Proj/Ativ	Finalidade	Categoria	Detalhada	Total Grupo	Total Categ.	Total Func.
		F.R. - C.A.					
AQUISICAO DE MAQUINAS E EQUIPAMENTOS DIVERSOS	04.122.1507.1046.0000						5.250,00
4 DESPESAS DE CAPIT						5.250,00	
4 INVESTIMENTOS					5.250,00		
EQUIPAMENTOS E MATERIAL PERMANENTE			4.4.90.52.00	5.250,00			
CAO DE OBRAS RODOVIARIAS	26.782.1507.1047.0000						5.250,00
4 DESPESAS DE CAPIT						5.250,00	
4 INVESTIMENTOS					5.250,00		
OBRAS E INSTALAÇÕES			4.4.90.51.00	5.250,00			
INFRAESTRUTURA DE TRANSPORTES	26.782.1507.2075.0000						262.295,20
3 DESPESAS CORREN						257.045,20	
1 PESSOAL E ENCARGOS SOCIAIS					191.945,20		
CONTRATAÇÃO POR TEMPO DETERMINADO			3.1.90.04.00	118.445,20			
VENCIMENTOS E VANTAGENS FIXAS - PESSOAL CIVIL			3.1.90.11.00	73.500,00			
3 OUTRAS DESPESAS CORRENTES					65.100,00		
DIÁRIAS - CIVIL			3.3.90.14.00	12.600,00			
MATERIAL DE CONSUMO			3.3.90.30.00	21.000,00			
OUTROS SERVIÇOS DE TERCEIROS - PESSOA FÍSICA			3.3.90.36.00	10.500,00			
OUTROS SERVIÇOS DE TERCEIROS - PESSOA JURÍDICA			3.3.90.39.00	21.000,00			
4 DESPESAS DE CAPIT						5.250,00	
4 INVESTIMENTOS					5.250,00		
EQUIPAMENTOS E MATERIAL PERMANENTE			4.4.90.52.00	5.250,00			
TOTAL							272.795,20



PORTAL DA TRANSPARENCIA MUNICIPAL
<https://cloud.it-solucoes.inf.br/transparenciaMunicipal/download/21-20220118113548.pdf>
 assinado por: idUser: 161

Assinado

QUADRO AUXILIAR DE DETALHAMENTO DA DESPESA

Lei: 959, Data: 03/11/2021

PODER	02	PODER EXECUTIVO
ORGÃO	30	SECRETARIA DE CULTURA, ESPORTE, TURISMO E LAZER
UNIDADE	30	SECRETARIA DE CULTURA, ESPORTE, TURISMO E LAZER

Aplicacao Programada	Proj/Ativ	Finalidade	Categoria	Detalhada	TotalGrupo	Total Categ.	Total Func.
F.R. - C.A.							
FESTIVIDADES TRADICIONAIS E FOLCLORICAS	13.392.1301.2084.0000						430.250,00
3	DESPESAS CORREN'					430.250,00	
3	OUTRAS DESPESAS CORRENTES				430.250,00		
	MATERIAL DE CONSUMO		3.3.90.30.00	55.000,00			
	PREMIAÇÕES CULTURAIS, ARTÍSTICAS, CIENTÍFICAS, DESPORT		3.3.90.31.00	5.250,00			
	OUTROS SERVIÇOS DE TERCEIROS - PESSOA FÍSICA		3.3.90.36.00	55.000,00			
	OUTROS SERVIÇOS DE TERCEIROS - PESSOA JURÍDICA		3.3.90.39.00	315.000,00			
ADMINISTRATIVA DA UNIDADE DE CULTURA	13.392.1301.2089.0000						115.500,00
3	DESPESAS CORREN'					110.250,00	
1	PESSOAL E ENCARGOS SOCIAIS				68.250,00		
	CONTRATAÇÃO POR TEMPO DETERMINADO		3.1.90.04.00	21.000,00			
	VENCIMENTOS E VANTAGENS FIXAS - PESSOAL CIVIL		3.1.90.11.00	47.250,00			
3	OUTRAS DESPESAS CORRENTES				42.000,00		
	MATERIAL DE CONSUMO		3.3.90.30.00	5.250,00			
	OUTROS SERVIÇOS DE TERCEIROS - PESSOA FÍSICA		3.3.90.36.00	26.250,00			
	OUTROS SERVIÇOS DE TERCEIROS - PESSOA JURÍDICA		3.3.90.39.00	10.500,00			
4	DESPESAS DE CAPIT					5.250,00	
4	INVESTIMENTOS				5.250,00		
	EQUIPAMENTOS E MATERIAL PERMANENTE		4.4.90.52.00	5.250,00			
MANUTENCAO DAS ATIVIDADES DO DPTO TURISMO E LAZER	27.695.2301.2087.0000						49.550,00
3	DESPESAS CORREN'					49.550,00	
1	PESSOAL E ENCARGOS SOCIAIS				26.250,00		
	CONTRATAÇÃO POR TEMPO DETERMINADO		3.1.90.04.00	15.750,00			
	VENCIMENTOS E VANTAGENS FIXAS - PESSOAL CIVIL		3.1.90.11.00	10.500,00			
3	OUTRAS DESPESAS CORRENTES				23.300,00		
	DIÁRIAS - CIVIL		3.3.90.14.00	1.050,00			
	MATERIAL DE CONSUMO		3.3.90.30.00	5.250,00			
	Material, Bem ou Serviço para Distribuição Gratuita		3.3.90.32.00	5.250,00			
	PASSAGENS E DESPESAS COM LOCOMOÇÃO		3.3.90.33.00	1.250,00			
	OUTROS SERVIÇOS DE TERCEIROS - PESSOA FÍSICA		3.3.90.36.00	5.250,00			
	OUTROS SERVIÇOS DE TERCEIROS - PESSOA JURÍDICA		3.3.90.39.00	5.250,00			
AQUISICAO DE VEICULOS, MOVEIS, MAQUINAS E EQUIPAMENTOS	27.812.2701.1060.0000						10.500,00
4	DESPESAS DE CAPIT					10.500,00	
4	INVESTIMENTOS				10.500,00		
	EQUIPAMENTOS E MATERIAL PERMANENTE		4.4.90.52.00	10.500,00			
MANUTENCAO DAS ATIVIDADES DO DPTO ESPORTES	27.812.2701.2085.0000						9.700,00
3	DESPESAS CORREN'					9.700,00	
1	PESSOAL E ENCARGOS SOCIAIS				4.800,00		
	CONTRATAÇÃO POR TEMPO DETERMINADO		3.1.90.04.00	2.400,00			
	VENCIMENTOS E VANTAGENS FIXAS - PESSOAL CIVIL		3.1.90.11.00	2.400,00			
3	OUTRAS DESPESAS CORRENTES				4.900,00		
	MATERIAL DE CONSUMO		3.3.90.30.00	2.400,00			
	OUTROS SERVIÇOS DE TERCEIROS - PESSOA FÍSICA		3.3.90.36.00	1.250,00			
	OUTROS SERVIÇOS DE TERCEIROS - PESSOA JURÍDICA		3.3.90.39.00	1.250,00			



Handwritten signature

QUADRO AUXILIAR DE DETALHAMENTO DA DESPESA

Lei: 959, Data: 03/11/2021

PODER	02	PODER EXECUTIVO
ORGÃO	30	SECRETARIA DE CULTURA, ESPORTE, TURISMO E LAZER
UNIDADE	30	SECRETARIA DE CULTURA, ESPORTE, TURISMO E LAZER

Aplicacao Programada	Proj/Ativ	Finalidade	Categoria	Detalhada	TotalGrupo	Total Categ.	Total Func.
		F.R. - C.A.					
MANUTENCAO DAS ATIVIDADES DO DPTO ESPORTES	27.812.2701.2085.0000						9.700,00
EM GINASIO, QUADRAS E OUTROS	27.812.2702.1061.0000						52.500,00
4 DESPESAS DE CAPIT						52.500,00	
4 INVESTIMENTOS					52.500,00		
OBRAS E INSTALAÇÕES			4.4.90.51.00	52.500,00			
IVO AO DESPORTO AMADOR E PATROCINIOS	27.812.2702.2088.0000						10.500,00
3 DESPESAS CORREN						10.500,00	
3 OUTRAS DESPESAS CORRENTES					10.500,00		
MATERIAL DE CONSUMO			3.3.90.30.00	5.250,00			
PREMIAÇÕES CULTURAIS, ARTÍSTICAS, CIENTÍFICAS, DESPORT			3.3.90.31.00	5.250,00			
TOTAL							678.500,00



PORTAL DA TRANSPARENCIA MUNICIPAL
<https://cloud.it-solucoes.inf.br/transparenciaMunicipal/download/21-20220118113548.pdf>
 assinado por: idUser: 161

Resumo Totais por Programa

Programa	Descrição	Total
0000	ENCARGOS PUBLICOS DIVERSOS	24.950,00
0101	LEGISLATIVO MUNICIPAL	1.040.750,00
0402	MODERNIZACAO DA GESTAO PUBLICA	96.350,00
0403	GESTAO ADMINISTRATIVA DO MUNICIPIO	3.502.850,00
0602	FORTELECIMENTO DA DEFESA CIVIL	67.850,00
0801	GESTAO DA ASSISTENCIA SOCIAL	1.315.350,00
0802	FORTELECIMENTO DA REDE DE PROTECAO ESPECIAL	299.350,00
0803	FORTELECIMENTO DA REDE DE PROTECAO SOCIAL ESPECIAL	851.150,00
0804	SERVICOS ASSISTENCIAIS	210.000,00
0805	PROMOCAO DOS DIREITOS DA CRIANCA E DO ADOLESCENTE	58.200,00
0901	GESTAO PREVIDENCIARIA	2.867.050,00
1001	PROMOCAO A SAUDE DE QUALIDADE	4.992.860,85
1002	SUPORTE AO SERVICO DE SAUDE	3.284.250,00
1004	GESTAO DOS SERVICOS DE SAUDE	500,00
1201	DESENVOLVIMENTO DA EDUCACAO E QUALIDADE	12.834.367,72
1301	DESENVOLVIMENTO E PROMOCAO CULTURAL	545.750,00
1302	PRESERVACAO DO PATRIMONIO HISTORICO	10.400,00
1502	REABILITACAO DE AREAS URBANAS	692.050,00
1503	DESENVOLVIMENTO URBANO	1.579.876,23
1504	ILUMINACAO PUBLICA EFICIENTE	5.250,00
1505	INTERVENCOES VARIAVEIS	247.300,00
1507		272.795,20

Bautau

QUADRO AUXILIAR DE DETALHAMENTO DA DESPESA

Lei: 959, Data: 03/11/2021

	PROMOCAO A MOBILIDADE	
1601	DESENVOLVIMENTO HABITACIONAL	10.500,00
1701	AGUA E ESGOTO - SERVICOS URBANOS	15.750,00
1702	AGUA E ESGOTO - INFRAESTRUTURA E MODERNIZACAO	22.000,00
1801	CIDADE VERDE - VEGETACAO URBANA	14.250,00
1802	CIDADE LIMPA - DEFESA DO MEIO AMBIENTE	10.500,00
2001	DESENVOLVIMENTO E INFRAESTRUTURA RURAL	1.753.600,00
2002	FOMENTO AO ABASTECIMENTO ALIMENTAR	108.400,00
2301	ESTRUTURACAO DOS SEGUIMENTOS TURISTICOS	49.550,00
2701	ESPORTE LAZER - INFRAESTRUTURA E MODERNIZACAO ESPORTIVA	20.200,00
2702	DESENVOLVIMENTO DO ESPORTE E ATIVIDADES MOTORAS	63.000,00
	RESERVA DE CONTINGENCIA	633.000,00
Total Geral:		37.500.000,00



s por Projeto

Projeto	Descrição	Total
001	DIVIDAS DIVERSAS CONTRATADAS	6.300,00
006	AMORTIZACAO DE DIVIDA - SAUDE	1.050,00
007	OBRAS EM IMOVEIS	22.500,00
008	AQUISICAO DE MAQUINAS E EQUIPAMENTOS DIVERSOS	73.850,00
009	SENTENCAS JUDICIAIS	6.300,00
014	CONSTRUCAO, REFORMA DE UNIDADES ESCOLARES	180.000,00
015	AQUISICAO DE IMOVEIS PARA O ENSINO	2.100,00
016	AQUISICAO DE VEICULOS, MOVEIS, MAQUINAS E EQUIPAMENTOS	10.500,00
017	INDENIZACOES	7.350,00
018	SUBVENCOES A ENTIDADES SEM FINS LUCRATIVOS	4.200,00
026	BIBLIOTECA - OBRAS NA BIBLIOTECA PUBLICA MUNICIPAL	1.100,00
027	DESAPROPRIACAO DE IMOVEIS PELO MUNICIPIO	21.000,00
028	CONSTRUCAO, REFORMA DO PREDIO DA PREFEITURA	120.000,00
029	OBRAS EM IMOVEIS DE ORGAOS E ENTIDADES MUNICIPAIS	1.150,00
1031	OBRAS EM HABITACAO POPULAR - PSH E OUTROS	10.500,00
1033	CONSTRUCAO, AMPLIACAO E MELHORIA DE SANEAMENTO BASICO	5.250,00
1034	EXECUCAO DE OBRAS EM CONTROLE SANITARIO E AMBIENTAL	5.250,00
1035	RECUPERACAO EM AREAS DEGRADADAS	5.250,00
1036	OBRAS HIDRICAS EM ADUTORAS, BARRAGENS E OUTROS	5.250,00
1037	AMPLIACAO DE REDES DE ENERGIA E EXPANSAO DA ILUMINACAO URBANA E RURAL	5.250,00
1039	OBRAS DE APOIO A COMUNIDADE	5.250,00
1040	CONSTRUCAO, REFORMA E /OU AMPLIACAO DE CEMITERIOS	21.000,00
1041	OBRAS EM PONTES, PASSAGENS MOLHADAS E REPARACAO DE ESTRADAS VICINAIS	1.105.000,00
1042	DESAPROPRIACAO E DEMOLICAO DE IMOVEIS	7.350,00
1043	PAVIMENTACAO, CALCAMENTO DE VIAS E ACESSOS	220.000,00
1044	OBRAS EM PRACAS, PARQUES, JARDINS E AREAS DE LAZER PUBLICAS	52.500,00
1045	AQUISICAO DE EQUIPAMENTOS PARA MODERNIZACAO DOS SERVICOS PUBLICOS	5.250,00
1046	AQUISICAO DE MAQUINAS E EQUIPAMENTOS DIVERSOS	5.250,00
1047	EXECUCAO DE OBRAS RODOVIARIAS	5.250,00
1048	CONSTRUCAO, REFORMA E AMPLIACAO DE CRECHES MUNICIPAIS	190.500,00
1049	AQUISICAO DE VEICULOS, MOVEIS, MAQUINAS E EQUIPAMENTOS	31.500,00
1050	CONSTRUCAO CENTRO DE ABASTECIMENTO DE PRODUTOS PRIMARIOS	1.050,00
1051	OBRAS EM CURRAIS DE ANIMAIS E PARQUES DE EXPOSICOES	1.050,00
1054	OBRAS DE APOIO A AGRICULTURA, PERFURACAO DE POÇOS	55.000,00
1055	PISCICULTURA	10.500,00

Handwritten signature: B. Santos

QUADRO AUXILIAR DE DETALHAMENTO DA DESPESA

Lei: 959, Data: 03/11/2021

1058	AQUISICAO DE MAQUINAS E EQUIPAMENTOS DIVERSOS SANEAMENTO	5.250,00
1060	AQUISICAO DE VEICULOS, MOVEIS, MAQUINAS E EQUIPAMENTOS	10.500,00
1061	OBRAS EM GINASIO, QUADRAS E OUTROS	52.500,00
1062	AMPLIACAO DA ESTRUTURA FISICA DA SAUDE	45.000,00
1063	SUS - AQUISICAO DE EQUIPAMENTOS, MAQUINAS E VEICULOS PARA SAUDE	32.500,00
1064	ATENCAO BASICA - AQUISICAO DE EQUIPAMENTOS	26.000,00
1065	ATENCA BASICA - EXECUCAO DE OBRAS EM IMOVEIS VINCULADOS	97.000,00
1069	ACADEMIA DA SAUDE - IMPLANTACAO	35.000,00
1070	MAC - AQUISICAO EQUIP MEDIA E ALTA COMPLEXIDADE HOSPITALAR E AMBULATORIAL	110.250,00
1071	MAC - OBRAS ASSISTENCIA DE MEDIA E ALTA COMPLEX HOSPITALAR E AMBULATORIAL	215.250,00
1072	RESSTRUTURACAO DA REDE DE ASSISTENCIA FARMACEUTICA	15.750,00
	VIG SANITARIA - AQUISICAO DE EQUIP PARA A VIGILANCIA SANITARIA	33.600,00
	VIG EPID - AQUISICAO DE EQUIP VIGILANCIA EPIDEMIOLOGICA E AMBIENTAL	1.000,00
	EXECUCAO DE OBRAS DE INSTALACAO	500,00
	AQUISICAO DE MOVEIS , MAQUINAS E EQUIPAMENTOS DIVERSOS	10.500,00
	AQUISICAO DE EQUIPAMENTOS PARA O CONSELHO MUNICIPAL	5.250,00
	EDIFICACOES DA PREVIDENCIA	42.000,00
	PAB - AQUISICAO DE MOVEIS , MAQUINAS E EQUIPAMENTOS DIVERSOS	220.000,00
	PAB - OBRAS E INSTALACOES	110.000,00
Total Geral:		3.278.450,00



PORTAL DA TRANSPARENCIA MUNICIPAL
<https://cloud.it-solucoes.inf.br/transparenciaMunicipal/download/21-20220118113548.pdf>
 assinado por: idUser_161

Totais por Atividade

Atividade	Descrição	Total
0001	MANUTENCAO DO LEGISLATIVO MUNICIPAL	521.000,00
0002	SUBSIDIOS DOS VEREADORES	493.500,00
0003	MANUTENCAO DAS ATIVIDADES DE CERIMONIAL	17.850,00
0004	DIVIDAS POR SENTENCAS JUDICIAIS	3.150,00
0005	PARCELAMENTO DA DIVIDA DO INSS	5.250,00
2010	DPTO GUARDA - MANUT DA SATIV. DA GUARDA MUNICIPAL	40.050,00
2011	GAB PREF - MANUTENCAO DAS ATIVIDADES DO GABINETE DO PREFEITO	464.550,00
2012	ENCARGOS DA DIVIDA PUBLICA E PRECATORIOS	18.900,00
2013	SEC. CONTR INERTNO - MANUTENCAO DAS ATIVIDADES DO CONTROLE INTERNO	100.450,00
2015	SEC ADM - MANUTENCAO DAS ATIVIDADES DA SECRETARIA DE ADMINISTRACAO	1.374.600,00
2018	OBRIGACOES TRIBUTARIAS E CONTRIBUICOES SOCIAIS	81.550,00
2020	SUBVENCOES E ENTIDADES PRIVADAS SEM FINS LUCRATIVOS	2.100,00
2023	DPTO DEFESA CIVIL - MANUT DAS ATIVIDADES DA DEFESA CIVIL	27.800,00
2025	SEC FINANÇAS - MANUTENCAO DAS ATIVIDADES DA FINACAS	521.100,00
2027	SEC EDUC - MANUTENCAO DAS ATIVIDADES DA SECRETARIA DE EDUCACAO	1.380.100,00
2031	AQUISICAO DE MATERIAIS DIDATICO-ESCOLAR	115.500,00
2043	GESTAO DE PESSOAL E MANUTENCAO DO ENSINO MEDIO	5.250,00
2045	A CAM ESCOLA - MANUT PROG A CAMINHO DA ESCOLA (ESTADUAL)	79.800,00
2046	ATIVIDADES DO PROGRAMA DE EDUCACAO INFANTIL	5.250,00
2048	PNAE - MANUT PROGRAMA DE ALIMENTACAO ESCOLAR	194.200,00
2049	PNATE - MANUTENCAO DO TRANSPORTE ESCOLAR (FEDERAL)	251.500,00
2050	QSE - CUSTEIO DE DESPESAS VINCULADAS AO SALARIO EDUCACAO	196.500,00
2051	PDDE - MANUTENCAO DO PROG DINHEIRO DIRETO NA ESCOLA	28.350,00
2052	BR CARINHOSO - MANUT DO PROGRAMA BRASIL CARINHOSO	46.200,00
2053	+ EDUC - MANUTENCAO DO PROGRAMA MAIS EDUCACAO	72.450,00
2057	FUNDEB 30% - CAPACITACAO DE PROFISSIONAIS DA EDUCACAO	9.000,00
2063	FUNDEB 70% EJA - REMUNERACAO PROFIS MAGISTERIO - EJA	600,00

Assinado

QUADRO AUXILIAR DE DETALHAMENTO DA DESPESA

Lei: 959, Data: 03/11/2021

2066	BIBLIOTECA - MANUTENCAO DA BIBLIOTECA PUBLICA MUNICIPAL	9.300,00
2067	LIMPEZA E PEQUENOS REPAROS EM PREDIOS PUBLICOS	521.550,00
2069	SISTEMA DE SANEAMENTO URBANO E DRENAGEM PLUVIAL	6.250,00
2070	ACOES VOLTADAS A GESTAO AMBIENTAL	14.250,00
2071	MANUTENCAO DAS ATIVIDADES DA UNIDADE	1.320.626,23
2072	SERVICOS URBANOS, INC. COLETA DE LIXO E ILUMINACAO PUBLICA	196.250,00
2073	REPOSICAO DE CALCAMENTO EM VIAS PUBLICAS	27.300,00
2075	INFRAESTRUTURA DE TRANSPORTES	262.295,20
2076	MANUTENCAO DAS ATIVIDADES DA UNIDADE	341.600,00
2077	MANUTENCAO DE MERCADOS E CENTRAL DE ABASTECIMENTO	106.300,00
2078	DISTRIBUICAO DE SEMENTES E MUDAS	171.150,00
	ACOES DE DEFESA SANITARIA E VACINAÇÃO	12.600,00
	SEC GOVERNO - MANUTENCAO DAS ATIVIDADES DA UNIDADE	197.350,00
	ABASTECIMENTO EMERGENCIAL DE AGUA	15.750,00
	FESTIVIDADES TRADICIONAIS E FOLCLORICAS	430.250,00
	MANUTENCAO DAS ATIVIDADES DO DPTO ESPORTES	9.700,00
	MANUTENCAO DAS ATIVIDADES DO DPTO TURISMO E LAZER	49.550,00
	INCENTIVO AO DESPORTO AMADOR E PATROCINIOS	10.500,00
	GESTAO ADMINISTRATIVA DA UNIDADE DE CULTURA	115.500,00
	GESTAO ADMINISTRATIVA E QUALIFICACAO DO SUS	3.065.000,00
	DISTRIBUICAO DE MATERIAL DIVERSOS A PESOAS COM NECESSIDADES ESPECIAIS	19.000,00
	MANUTENCAO DO CONSELHO DE SAUDE	2.000,00
	MANUTENCAO DA ACADEMIA DA SAUDE	7.710,85
	PACS - PROGRAMA AGENTE COMUNITARIO DE SAUDE	624.000,00
	PAB - MANUTENCAO DA ATENCAO BASICA	418.500,00
	PSF - MANUTENCAO DAS ACOES DO PSF	321.000,00
	SAUDE BUCAL - MANUTENCAO DAS ACOES DO PROGRAMA SAUDE BUCAL	181.050,00
	NASF - MANUTENCAO DO NUCLEO DE APOIO A SAUDE DA FAMILIA	251.500,00
	MAC - ASSISTENCIA MEDICA MEDIA E ALTA COMPLEXIDADE HOSPITAL E AMBULATORIAL	1.076.000,00
	DESENVOLVIMENTO E INFRAESTRUTURA RURAL	26.250,00
	+ MEDICOS - PROGRAMA MASI MEDICOS	15.750,00
	FARM. BASICA - MANUTENCAO DA ASSISTENCIA FARMACEUTICA BASICA	52.500,00
	VIG SANIT - MANUTENCAO DAS ACOES DA VIGILANCIA SANITARIA	242.250,00
	VIG EPID - MANUTENCAO DA VIGILANCIA EPIDEMIOLOGICA E AMBIENTAL	76.250,00
	EXAME LAB - MANUT ASSISTENCIA LABORATORIAL DE ANALISES CLINICAS	5.250,00
	EXAME IMAG -MANUT DE ASSISTENCIA EM EXAMES DE IMAGENS	5.250,00
	APD - ASSISTENCIA A PESSOAS COM DEFICIENCIAS	4.000,00
	AQUISICAO DISTRIBUICAO DE MATERIAL DE CONSTRUCAO A FAMILIAS CARENTES	21.000,00
	ASSISTENCIA PESSOAS CARENTES POR MEIO DE DOACOES E AUXILIOS	15.750,00
	DISTRIBUICAO GRATUITA DE MATERIAIS DIVERSOS A PESSOAS CARENTES	5.250,00
	CRAS - MANUTENCAO DAS ATIVIDADES DO CRAS	144.350,00
	SCFV - BLOCO PISO SOCIAL BASICO	245.000,00
	IGDBF - BLOCO DE GESTAO DO PROGRAMA BOLSA FAMILIA	120.950,00
	IGD SUAS - BLOCO GESTAO IGD SUAS	130.400,00
	PAIF - BLOCO - PROGRAMA DE ACAO INTEGRAL A FAMILIA	205.800,00
	C. TUTELAR - MANUT DAS ATIVIDADES DOS CONSELHOS TUTELAR	95.550,00
	FUPREB - MANUTENCAO DAS ATIVIDADES ADMINISTRATIVAS DO FUPREB	449.950,00
	ENCARGOS COM INATIVOS E PENSIONISTAS	2.746.800,00
	BENEFICIOS A ASSEGURADOS	11.550,00
	FUNDEB 70% ESP - REMUNERACAO PROFISSIONAIS MAGISTERIO - EDUCACAO ESPECIAL	300.703,69
	FUNDEB 30% ESP - MANUTENCAO E DESENVOLVIMENTO DA EDUCACAO ESPECIAL	128.373,01
	REEQUIPAMENTO DAS UNIDADES EDUCACIONAIS	3.000,00
	MANUTENCAO DO PROGRAMA CORTE E COSTURA	13.700,00
	AUXILIO NATALIDADE E FUNERAL	105.000,00



assinado por: idUser_161

https://cloud.it-solucoes.inf.br/transparenciaMunicipal/download/21-20220118113548.pdf

PORTAL DE TRANSPARENCIA MUNICIPAL PAPEL

Handwritten signature

QUADRO AUXILIAR DE DETALHAMENTO DA DESPESA

Lei: 959, Data: 03/11/2021

2148	PSE - MANUTENCAO DO PROGRAMA SAUDE NA ESCOLA	16.800,00
2149	SAMU - MANUTENCAO DOS SERVICOS DE ATENDIMENTO MEDICO DE URGENCIA	196.700,00
2150	S. MULHER - MANUTENCAO DO PROGRAMA SAUDE DA MULHER	16.800,00
2151	CAPS - MANUT DAS ATIV DO CENTRO DE ATENCAO PSICOSSOCIAL	146.400,00
2152	DIVIDAS CONTRATADAS INSS	180.000,00
2153	DIVIDAS CONTRATADAS RPPS	106.000,00
2154	CAMPANHAS DE VACINACAO INFANTIL E ADULTOS	6.250,00
2155	MANUTENCAO DO TRANSPORTE UNIVERSITARIO	4.200,00
2156	ENCARGOS COM SERVIDORES A DISPOSICAO DA PREFEITURA	1.050,00
2157	CAMPANHA DE VACINACAO ANTI-RABICA ANIMAL	5.250,00
2158	PMAQ - MANUTENÇÃO DAS ACOES	383.250,00
	TFD - MANUT DAS ACOES DE TRATAMENTO FORA DO DOMICILIO	105.000,00
	FMAS - GESTAO ADMINISTRATIVA DO FUNDO DE ASSIT. SOCIAL	1.083.800,00
	FMDCA BREJAO - MANUT DO FUNDO DIR. CRIANCA E ADOLESCENTE	58.200,00
	CESTA BASICA - AUXILIO ALIMENTAR E A CONCESSAO DA CESTA BASICA	52.500,00
	VULNERABILIDADE - AUXILIO PARA SITUACAO DE VULNERABILIDADE TEMPORARIA	52.500,00
	CALAMIDADE - AUXILIO PARA ATENDER SITUACAO DE CALAMIDADE PUBLICA	52.500,00
	PASSAGENS - AUXILIO CONCESSAO DE PASSAGENS INTERMUNICIPAIS E INTERESTADUAIS	52.500,00
	S. HOMEM - MANUTENCAO DO PROGRAMA SAUDE DO HOMEM	11.550,00
	S. IDOSO - MANUTENCAO DO PROGRAMA SAUDE DO IDOSO	3.150,00
	S. CRIANCA - MANUTENCAO DO PROGRAMA SAUDE DA CRIANCA	3.150,00
	S. ADOLESCENTE - MANUTENCAO DO PROGRAMA SAUDE DO ADOLESCENTE	3.150,00
	CRANCA FELIZ - MANUTENCAO DAS ATV DO PREG CRIANCA FELIZ	113.000,00
	CREAS - MANUT CENTRO DE REFERENCIA ESPECIALIZADO DE ASSIST. SOCIAL	145.000,00
	COVID-19 ENFRENTAMENTO DA EMERGENCIA DE SAUDE NACIONAL CRED EXTRAORDINARIO	80.300,00
	FUNDEB 70% REM. PROFIS. MAG. ENS. FUND. SERIES INICIAIS URBANO	1.203.218,93
	FUNDEB 70% REM. PROFIS. MAG. ENS. FUND. SERIES INICIAIS RURAL	1.027.963,80
	FUNDEB 70% REM. PROFIS. MAG. ENS. FUND. SERIES FINAIS URBANO	1.698.741,93
	FUNDEB 70% REM. PROFIS. MAG. ENS. FUND. SERIES FINAIS RURAL	534.795,30
	FUNDEB 70% REM. PROFIS. MAG. TEMPO INTEGRAL	400,00
	FUNDEB 30% MANUT. ENS. FUND. SERIES INICIAIS URBANO	533.665,25
	FUNDEB 30% MANUT. ENS. FUND. SERIES INICIAIS RURAL	524.913,06
	FUNDEB 30% MANUT. ENS. FUND. SERIES FINAIS URBANO	785.675,11
	FUNDEB 30% MANUT. ENS. FUND. SERIES FINAIS RURAL	233.483,70
	FUNDEB 30% MANUT. ENS. FUND. TEMPO INTEGRAL	1.000,00
	FUNDEB 70% REM. PROFIS MAG. CRECHE TEMPO PARCIAL	419.522,01
	FUNDEB 70% REM. PROFIS. MAG. CRECHE TEMPO INTEGRAL	600,00
	FUNDEB 70% REM. PROFIS. MAG. PRE-ESCOLA TEMPO PARCIAL	910.857,57
	FUNDEB 70% REM. PROFIS. MAG. PRE-ESCOLA TEMPO INTEGRAL	600,00
	FUNDEB 30% MANUT. ENS. INF. CRECHE TEMPO PARCIAL	173.795,15
	FUNDEB 30% MANUT. ENS. INF. CRECHE TEMPO INTEGRAL	1.300,00
	FUNDEB 30% MANUT. ENS. INF. PRE-ESCOLA TEMPO PARCIAL	435.514,67
	FUNDEB 30% MANUT. ENS. INF. PRE-ESCOLA TEMPO INTEGRAL	1.300,00
	FUNDEB 70% EJA - AVALIACAO DO PROCESSO	256.799,50
	FUNDEB 70% ESPECIAL -REMUN. PROFIS. MAG. AEE	220.265,10
	FUNDEB 30% ESPECIAL -MANUT. ENS. AEE	67.827,90
	FUNDEB 70% ESP-REMUN. PROFIS. MAG. ENS. INDIGENA/QUILOMBOLA	360.546,58
	FUNDEB 30% ESPECIAL -MANUT. ENS. INDIGENA/QUILOMBOLA	119.377,10
	FUNDEB 30% MANUTENCAO DO ENS. EJA	118.128,36
	INDENIZACOES E RESTITUICOES	68.250,00
Total Geral:		33.588.550,00



assinado por: idUser: 161
<https://cloud.it-solucoes.inf.br/transparenciaMunicipal/download/21-2022/0118113548108>

Assinatura

QUADRO AUXILIAR DE DETALHAMENTO DA DESPESA

Lei: 959, Data: 03/11/2021

Totais por Operação Especial

Op.Esp.	Descrição	Total
9999	RESERVA DE CONTINGENCIA	633.000,00
Total Geral:		633.000,00

Totais por Fonte STN



PORTAL DA TRANSPARENCIA MUNICIPAL
<https://cloud-it-solucoes.inf.br/transparenciaMunicipal/download/21-202220118113548.pdf>
 assinado por: idUser 161

Descrição	Total
Recursos não vinculados de Impostos (Exerc.Corrente)	12.830.632,28
Transferências do FUNDEB - Impostos e Transferências de Impostos (Exerc.Corrente)	10.071.967,72
Transferência do Salário-Educação (Exerc.Corrente)	112.500,00
Transferências de Recursos do FNDE Referentes ao Programa Dinheiro Direto na Escola (PDDE) (Exerc.Corrente)	28.350,00
Transferências de Recursos do FNDE Referentes ao Programa Nacional de Alimentação Escolar (PNAE) (Exerc.Corrente)	194.200,00
Transferências de Recursos do FNDE Referentes ao Programa Nacional de Apoio ao Transporte Escolar (PNATE) (Exerc.Corrente)	335.500,00
Outras Transferências de Recursos do FNDE (Exerc.Corrente)	128.100,00
Transferências do Governo Federal referentes a Convênios e outros Repasses vinculados à Educação (Exerc.Corrente)	383.100,00
Transferências do Estado referentes a Convênios e outros Repasses vinculados à Educação (Exerc.Corrente)	79.800,00
Transf.Fundo a Fundo Recursos do SUS provenientes do Governo Federal-Bloco de Manutenção das Ações e Serviços Públicos de Saúde (Exerc.Corrente)	8.162.750,00
Transf.Fundo a Fundo Recursos SUS provenientes Governo Federal-Bloco Manut.Ações e Serviços Públicos Saúde-Recursos destinados ao enfrentamento COVID-19 no bojo da ação 21C0 (Exerc.Corrente)	80.300,00
Transferência de Recursos do Fundo Nacional de Assistência Social - FNAS (Exerc.Corrente)	16.250,00
Transferência de Recursos dos Fundos Estaduais de Assistência Social (Exerc.Corrente)	1.104.500,00
Outras Transferências de Convênios ou Repasses da União (Exerc.Corrente)	1.105.000,00
Recursos vinculados ao RPPS - Fundo em Repartição (Plano Financeiro) (Exerc.Corrente)	2.867.050,00
Total Geral:	37.500.000,00



ELISABETH BARROS DE SANTANA
PREFEITA
054.926.744-12





PREFEITURA MUNICIPAL DE BREJÃO
R MELQUIADES BERNARDES, S/N - CNPJ:10131076/0001-00

Orçamento Programa - Exercício de 2022

SEGURIDADE SOCIAL

Anexo 11

Page 1

Lei: 959, Data: 03/11/2021

Codigo	Especificacao	Categoria	Função
08	Assistência Social		2.750.850,00
3.1.90.04.00	CONTRATAÇÃO POR TEMPO DETERMINADO	477.600,00	
3.1.90.11.00	VENCIMENTOS E VANTAGENS FIXAS - PESSOAL CIVIL	474.000,00	
3.1.90.13.02	CONTRIBUIÇÕES PREVIDENCIÁRIAS - INSS	144.550,00	
3.1.90.92.00	DESPESAS DE EXERCÍCIOS ANTERIORES	15.000,00	
3.1.91.13.03	CONTRIBUIÇÃO PATRONAL PARA O REGIME PRÓPRIO - RP	31.500,00	
3.3.50.43.00	SUBVENÇÕES SOCIAIS	4.200,00	
3.3.90.14.00	DIÁRIAS - CIVIL	49.350,00	
3.3.90.14.14	DIÁRIAS NO PAIS	4.000,00	
3.3.90.30.00	MATERIAL DE CONSUMO	312.850,00	
3.3.90.32.00	Material, Bem ou Serviço para Distribuição Gratuita	358.550,00	
3.3.90.33.00	PASSAGENS E DESPESAS COM LOCOMOÇÃO	1.250,00	
3.3.90.35.00	SERVIÇOS DE CONSULTORIA	52.500,00	
3.3.90.36.00	OUTROS SERVIÇOS DE TERCEIROS - PESSOA FÍSICA	201.900,00	
3.3.90.39.00	OUTROS SERVIÇOS DE TERCEIROS - PESSOA JURÍDICA	526.650,00	
3.3.90.47.00	OBRIGAÇÕES TRIBUTÁRIAS E CONTRIBUTIVAS	1.050,00	
3.3.90.48.00	OUTROS AUXÍLIOS FINANCEIROS A PESSOA FÍSICA	11.650,00	
3.3.90.91.00	SENTENÇAS JUDICIAIS	6.300,00	
3.3.90.92.00	DESPESAS DE EXERCÍCIOS ANTERIORES	24.150,00	
3.3.90.93.00	INDENIZAÇÕES E RESTITUIÇÕES	5.250,00	
4.4.90.51.00	OBRAS E INSTALAÇÕES	500,00	
4.4.90.52.00	EQUIPAMENTOS E MATERIAL PERMANENTE	47.000,00	
4.6.90.71.00	PRINCIPAL DA DÍVIDA CONTRATUAL RESGATADA	1.050,00	
09	Previdência Social		2.867.050,00
3.1.90.01.00	Aposentadorias, Reserva Remunerada e Reformas	1.995.000,00	
3.1.90.03.00	Pensões do RPPS e do Militar	367.500,00	
3.1.90.04.00	CONTRATAÇÃO POR TEMPO DETERMINADO	10.500,00	
3.1.90.11.00	VENCIMENTOS E VANTAGENS FIXAS - PESSOAL CIVIL	68.250,00	
3.1.90.13.02	CONTRIBUIÇÕES PREVIDENCIÁRIAS - INSS	10.500,00	
3.1.90.92.00	DESPESAS DE EXERCÍCIOS ANTERIORES	17.850,00	
3.1.90.94.00	INDENIZAÇÕES E RESTITUIÇÕES TRABALHISTAS	100,00	
3.1.91.13.03	CONTRIBUIÇÃO PATRONAL PARA O REGIME PRÓPRIO - RP	100,00	
3.3.90.08.00	Outros Benefícios Assistenciais do servidor e do militar	10.500,00	
3.3.90.14.00	DIÁRIAS - CIVIL	10.500,00	
3.3.90.30.00	MATERIAL DE CONSUMO	10.500,00	
3.3.90.33.00	PASSAGENS E DESPESAS COM LOCOMOÇÃO	10.500,00	
3.3.90.35.00	SERVIÇOS DE CONSULTORIA	35.000,00	
3.3.90.36.00	OUTROS SERVIÇOS DE TERCEIROS - PESSOA FÍSICA	52.500,00	
3.3.90.39.00	OUTROS SERVIÇOS DE TERCEIROS - PESSOA JURÍDICA	210.000,00	
3.3.90.92.00	DESPESAS DE EXERCÍCIOS ANTERIORES	5.250,00	
4.4.90.51.00	OBRAS E INSTALAÇÕES	21.000,00	
4.4.90.52.00	EQUIPAMENTOS E MATERIAL PERMANENTE	10.500,00	
4.4.90.61.00	AQUISIÇÃO DE IMÓVEIS	21.000,00	



PORTAL DA TRANSPARENCIA MUNICIPAL
<https://cloud.it-solucoes.inf.br/transparenciaMunicipal/download/21-20220118113548.pdf>
assinado por: idUser_161

Handwritten signature

**PREFEITURA MUNICIPAL DE BREJÃO**

R MELQUIADES BERNARDES, S/N - CNPJ:10131076/0001-00

Orçamento Programa - Exercício de 2022

Anexo 11

Page 2

SEGURIDADE SOCIAL

Lei: 959, Data: 03/11/2021

Código	Especificacao	Categoria	Função
10	Saúde		8.285.760,85
3.1.90.04.00	CONTRATAÇÃO POR TEMPO DETERMINADO	766.000,00	
3.1.90.04.99	OUTRAS CONTRATAÇÕES POR TEMPO DETERMINADO	20.000,00	
3.1.90.11.00	VENCIMENTOS E VANTAGENS FIXAS - PESSOAL CIVIL	1.888.300,00	
3.1.90.11.01	VENCIMENTOS E SALÁRIOS	100,00	
3.1.90.13.02	CONTRIBUIÇÕES PREVIDENCIÁRIAS - INSS	400.100,00	
3.1.90.16.00	OUTRAS DESPESAS VARIÁVEIS - PESSOAL CIVIL	500,00	
3.1.90.92.00	DESPESAS DE EXERCÍCIOS ANTERIORES	50.500,00	
3.1.90.96.00	RESSARCIMENTO DE DESPESAS DE PESSOAL REQUISITAC	500,00	
3.1.91.13.03	CONTRIBUIÇÃO PATRONAL PARA O REGIME PRÓPRIO - RP	415.100,00	
3.3.90.14.00	DIÁRIAS - CIVIL	25.500,00	
3.3.90.19.00	AUXÍLIO FARDAMENTO	15.000,00	
3.3.90.30.00	MATERIAL DE CONSUMO	1.237.710,85	
3.3.90.32.00	Material, Bem ou Serviço para Distribuição Gratuita	71.500,00	
3.3.90.35.00	SERVIÇOS DE CONSULTORIA	22.500,00	
3.3.90.36.00	OUTROS SERVIÇOS DE TERCEIROS - PESSOA FÍSICA	289.200,00	
3.3.90.39.00	OUTROS SERVIÇOS DE TERCEIROS - PESSOA JURÍDICA	2.000.350,00	
3.3.90.47.00	OBRIGAÇÕES TRIBUTÁRIAS E CONTRIBUTIVAS	500,00	
3.3.90.48.00	OUTROS AUXÍLIOS FINANCEIROS A PESSOA FÍSICA	110.250,00	
3.3.90.91.00	SENTENÇAS JUDICIAIS	1.050,00	
3.3.90.92.00	DESPESAS DE EXERCÍCIOS ANTERIORES	2.000,00	
3.3.90.93.00	INDENIZAÇÕES E RESTITUIÇÕES	2.100,00	
4.4.90.51.00	OBRAS E INSTALAÇÕES	512.250,00	
4.4.90.52.00	EQUIPAMENTOS E MATERIAL PERMANENTE	454.250,00	
4.4.90.61.00	AQUISIÇÃO DE IMÓVEIS	500,00	
TOTAL			13.903.660,85



PORTAL DA TRANSPARENCIA MUNICIPAL
<https://cloud.it-solucoes.inf.br/transparenciaMunicipal/download/21-20220118113548.pdf>
assinado por: idUser 161

ELISABETH BARROS DE SANTANA
PREFEITA
054.926.744-12

9

**PREFEITURA MUNICIPAL DE BREJÃO**

R MELQUIADES BERNARDES, S/N - CNPJ:10131076/0001-00

Orçamento Programa - Exercício de 2022

Quadro 10

EVOLUÇÃO DA DESPESA

Page 1

(Inc. III, Art. 22)

Lei: 959, Data: 03/11/2021

Codigo	Discriminação	DESPESA		
		Realizada 2020	Fixada 2021	Prevista 2022
DESPESAS CORRENTES				
3 1	PESSOAL E ENCARGOS SOCIAIS	20.270.987,76	18.191.125,00	21.213.635,79
3 2	JUROS E ENCARGOS DA DÍVIDA		5.250,00	5.250,00
3 3	OUTRAS DESPESAS CORRENTES	12.383.820,02	12.496.575,00	11.981.914,21
	Sub Total	32.654.807,78	30.692.950,00	33.200.800,00
DESPESAS DE CAPITAL				
4 4	INVESTIMENTOS	848.848,01	3.117.400,00	3.366.550,00
4 6	AMORTIZAÇÃO DA DÍVIDA	253.224,21	309.650,00	299.650,00
	Sub Total	1.102.072,22	3.427.050,00	3.666.200,00
RESERVA DE CONTINGÊNCIA				
9 9	RESERVA DE CONTINGÊNCIA		630.000,00	633.000,00
	Sub Total	0,00	630.000,00	633.000,00
	TOTAL	33.756.880,00	34.750.000,00	37.500.000,00



PORTAL DA TRANSPARENCIA MUNICIPAL
<https://cloud.itsolucoes.int.br/transparenciaMunicipal/download/21-20220118113548.pdf>
assinado por: iduser 161

ELISABETH BARROS DE SANTANA
PREFEITA
054.926.744-12

TABELA EXPLICATIVA - EVOLUÇÃO DA RECEITA

(Inc. III, Art.22º)

Codigo	Discriminação	Receita Arrecadada			Receita Prevista	
		2018	2019	2020	2021	2022
1000.00.0.0	RECEITAS CORRENTES					
1100.00.0.0	IMPOSTOS, TAXAS E CONTRIBUIÇÕES DE MELH	933.634,92	385.889,97	1.747.189,50	1.764.661,38	922.734,73
1200.00.0.0	CONTRIBUIÇÕES	709.835,69	3.506.362,63	2.583.735,00	2.615.572,35	1.231.573,82
1300.00.0.0	RECEITA PATRIMONIAL	55.632,15	38.154,91	446.911,50	451.380,61	202.124,42
1600.00.0.0	RECEITA DE SERVIÇOS			3.181,50	3.213,32	3.213,32
1700.00.0.0	TRANSFERÊNCIAS CORRENTES	26.120.976,64	29.099.634,52	29.491.186,80	29.786.098,69	33.194.354,15
1900.00.0.0	OUTRAS RECEITAS CORRENTES	343.643,88	34.819,94	569.358,50	575.052,09	178.052,09
	Sub Total	28.163.723,28	33.064.861,97	34.841.562,80	35.195.978,44	35.732.052,53
2000.00.0.0	RECEITAS DE CAPITAL					
2200.00.0.0	ALIENAÇÃO DE BENS	123.793,94		185.587,50	187.443,38	67.443,38
2400.00.0.0	TRANSFERÊNCIAS DE CAPITAL	1.149.312,64	733.139,58	1.554.934,50	1.570.483,84	852.803,84
	Sub Total	1.273.106,58	733.139,58	1.740.522,00	1.757.927,22	920.247,22
7000.00.0.0	RECEITAS CORRENTES (INTRA)					
7200.00.0.0	CONTRIBUIÇÕES (INTRA)	2.138.682,51	0,00	0,00	0,00	3.029.785,05
	Sub Total	2.138.682,51	0,00	0,00	0,00	3.029.785,05
8000.00.0.0	RECEITAS DE CAPITAL (INTRA)					
	Sub Total	0,00	0,00	0,00	0,00	0,00
9000.00.0.0	(R) DEDUCOES DA RECEITA					
9500.00.0.0	(R) DEDUCOES DO FUNDEB	-2.443.166,60	-2.657.892,44	-2.182.084,80	-2.182.084,80	-2.182.084,80
	Sub Total	-2.443.166,60	-2.657.892,44	-2.182.084,80	-2.182.084,80	-2.182.084,80

BRAUTAU





assinado por: idUser

PORTAL DA TRANSPARENCIA MUNICIPAL DE BREJOÃO
R MELQUIADES BERNARDES, S/N - CNPJ:10131076/0001-00



Orçamento Programa - Exercício de 2022

TABELA EXPLICATIVA - EVOLUÇÃO DA RECEITA (Inc. III, Art. 22º)

Codigo	Discriminação	Receita Arrecadada				Receita Prevista	
		2018	2019	2020	2021	2022	
9990.00.0.0	RECURSOS ARRECADADOS EM EXERCÍCIOS AN						
	Sub Total	0,00	0,00	0,00	0,00	0,00	
TOTAL		29.132.345,77	31.140.109,11	34.400.000,00	34.771.820,86	37.500.000,00	

ELISABETH BARROS DE SANTANA
PREFEITA
054.926.744-12

TABELA EXPLICATIVA - RELAÇÃO DE ATIVIDADES

Código	Discriminação	Valor
2001	MANUTENCAO DO LEGISLATIVO MUNICIPAL	
2002	SUBSIDIOS DOS VEREADORES	521.000,00
2003	MANUTENCAO DAS ATIVIDADES DE CERIMONIAL	493.500,00
2004	DIVIDAS POR SENTENCAS JUDICIAIS	17.850,00
2005	PARCELAMENTO DA DIVIDA DO INSS	3.150,00
2010	DPTO GUARDA - MANUT DA SATIV. DA GUARDA MUNICIPAL	5.250,00
2011	GAB PREF - MANUTENCAO DAS ATIVIDADES DO GABINETE DO PREFEITO	40.050,00
2012	ENCARGOS DA DIVIDA PUBLICA E PRECATORIOS	464.550,00
2013	SEC. CONTR INERTNO - MANUTENCAO DAS ATIVIDADES DO CONTROLE INTERNO	18.900,00
2015	SEC ADM - MANUTENCAO DAS ATIVIDADES DA SECRETARIA DE ADMINISTRACAO	100.450,00
2018	OBRIGACOES TRIBUTARIAS E CONTRIBUICOES SOCIAIS	1.374.600,00
2020	SUBVENCOES E ENTIDADES PRIVADAS SEM FINS LUCRATIVOS	81.550,00
2023	DPTO DEFESA CIVIL - MANUT DAS ATIVIDADES DA DEFESA CIVIL	2.100,00
2025	SEC FINANÇAS - MANUTENCAO DAS ATIVIDADES DA FINACAS	27.800,00
2027	SEC EDUC - MANUTENCAO DAS ATIVIDADES DA SECRETARIA DE EDUCACAO	521.100,00
2031	AQUISICAO DE MATERIAIS DIDATICO-ESCOLAR	1.380.100,00
2043	GESTAO DE PESSOAL E MANUTENCAO DO ENSINO MEDIO	115.500,00
2045	A CAM ESCOLA - MANUT PROG A CAMINHO DA ESCOLA (ESTADUAL)	5.250,00
2046	ATIVIDADES DO PROGRAMA DE EDUCACAO INFANTIL	79.800,00
2048	PNAE - MANUT PROGRAMA DE ALIMENTACAO ESCOLAR	5.250,00
2049	PNATE - MANUTENCAO DO TRANSPORTE ESCOLAR (FEDERAL)	194.200,00
2050	QSE - CUSTEIO DE DESPESAS VINCULADAS AO SALARIO EDUCACAO	251.500,00
2051	PDDE - MANUTENCAO DO PROG DINHEIRO DIRETO NA ESCOLA	196.500,00
2052	BR CARINHOSO - MANUT DO PROGRAMA BRASIL CARINHOSO	28.350,00
2053	+ EDUC - MANUTENCAO DO PROGRAMA MAIS EDUCACAO	46.200,00
2057	FUNDEB 30% - CAPACITACAO DE PROFISSIONAIS DA EDUCACAO	72.450,00
2063	FUNDEB 70% EJA - REMUNERACAO PROFIS MAGISTERIO - EJA	9.000,00
2066	BIBLIOTECA - MANUTENCAO DA BIBLIOTECA PUBLICA MUNICIPAL	600,00
2067	LIMPEZA E PEQUENOS REPAROS EM PREDIOS PUBLICOS	9.300,00
2069	SISTEMA DE SANEAMENTO URBANO E DRENAGEM PLUVIAL	521.550,00
2070	ACOES VOLTADAS A GESTAO AMBIENTAL	6.250,00
2071	MANUTENCAO DAS ATIVIDADES DA UNIDADE	14.250,00
2072	SERVICOS URBANOS, INC. COLETA DE LIXO E ILUMINACAO PUBLICA	1.320.626,23
2073	REPOSICAO DE CALÇAMENTO EM VIAS PUBLICAS	196.250,00
2075	INFRAESTRUTURA DE TRANSPORTES	27.300,00
2076	MANUTENCAO DAS ATIVIDADES DA UNIDADE	262.295,20
2077	MANUTENCAO DE MERCADOS E CENTRAL DE ABASTECIMENTO	341.600,00
2078	DISTRIBUICAO DE SEMENTES E MUDAS	106.300,00
2079	ACOES DE DEFESA SANITARIA E VACINAÇÃO	171.150,00
2080	SEC GOVERNO - MANUTENCAO DAS ATIVIDADES DA UNIDADE	12.600,00
2083	ABASTECIMENTO EMERGENCIAL DE AGUA	197.350,00
2084	FESTIVIDADES TRADICIONAIS E FOLCLORICAS	15.750,00
2085	MANUTENCAO DAS ATIVIDADES DO DPTO ESPORTES	430.250,00
2087	MANUTENCAO DAS ATIVIDADES DO DPTO TURISMO E LAZER	9.700,00
2088	INCENTIVO AO DESPORTO AMADOR E PATROCINIOS	49.550,00
2089	GESTAO ADMINISTRATIVA DA UNIDADE DE CULTURA	10.500,00
2090	GESTAO ADMINISTRATIVA E QUALIFICACAO DO SUS	115.500,00
2091	DISTRIBUICAO DE MATERIAL DIVERSOS A PESSOAS COM NECESSIDADES ESPECIAIS	3.065.000,00
2092	MANUTENCAO DO CONSELHO DE SAUDE	19.000,00
2093	MANUTENCAO DA ACADEMIA DA SAUDE	2.000,00
2094	PACS - PROGRAMA AGENTE COMUNITARIO DE SAUDE	7.710,85
2095	PAB - MANUTENCAO DA ATENCAO BASICA	624.000,00
		418.500,00



Handwritten signature in blue ink.

TABELA EXPLICATIVA - RELAÇÃO DE ATIVIDADES

Lei: 959, Data: 03/11/2021

Código	Discriminação	Valor
2096	PSF - MANUTENCAO DAS ACOES DO PSF	321.000,00
2097	SAUDE BUCAL - MANUTENCAO DAS ACOES DO PROGRAMA SAUDE BUCAL	181.050,00
2098	NASF - MANUTENCAO DO NUCLEO DE APOIO A SAUDE DA FAMILIA	251.500,00
2099	MAC - ASSISTENCIA MEDICA MEDIA E ALTA COMPLEXIDADE HOSPITAL E AMBULATORIAL	1.076.000,00
2101	DESENVOLVIMENTO E INFRAESTRUTURA RURAL	26.250,00
2102	+ MEDICOS - PROGRAMA MASI MEDICOS	15.750,00
2103	FARM. BASICA - MANUTENCAO DA ASSISTENCIA FARMACEUTICA BASICA	52.500,00
2104	VIG SANIT - MANUTENCAO DAS ACOES DA VIGILANCIA SANITARIA	242.250,00
2105	VIG EPID - MANUTENCAO DA VIGILANCIA EPIDEMIOLOGICA E AMBIENTAL	76.250,00
2106	EXAME LAB - MANUT ASSISTENCIA LABORATORIAL DE ANALISES CLINICAS	5.250,00
2107	EXAME IMAG - MANUT DE ASSISTENCIA EM EXAMES DE IMAGENS	5.250,00
2108	APD - ASSISTENCIA A PESSOAS COM DEFICIENCIAS	4.000,00
2111	AQUISICAO DISTRIBUICAO DE MATERIAL DE CONSTRUCAO A FAMILIAS CARENTES	21.000,00
2112	ASSISTENCIA PESSOAS CARENTES POR MEIO DE DOACOES E AUXILIOS	15.750,00
2113	DISTRIBUICAO GRATUITA DE MATERIAIS DIVERSOS A PESSOAS CARENTES	5.250,00
2114	CRAS - MANUTENCAO DAS ATIVIDADES DO CRAS	144.350,00
2115	SCFV - BLOCO PISO SOCIAL BASICO	245.000,00
2116	IGDBF - BLOCO DE GESTAO DO PROGRAMA BOLSA FAMILIA	120.950,00
2117	IGD SUAS - BLOCO GESTAO IGD SUAS	130.400,00
2119	PAIF - BLOCO - PROGRAMA DE ACAO INTEGRAL A FAMILIA	205.800,00
2121	C. TUTELAR - MANUT DAS ATIVIDADES DOS CONSELHOS TUTELAR	95.550,00
2140	FUPREB - MANUTENCAO DAS ATIVIDADES ADMINISTRATIVAS DO FUPREB	449.950,00
2141	ENCARGOS COM INATIVOS E PENSIONISTAS	2.746.800,00
2142	BENEFICIOS A ASSEGURADOS	11.550,00
2143	FUNDEB 70% ESP - REMUNERACAO PROFISSIONAIS MAGISTERIO - EDUCACAO ESPECIAL	300.703,69
2144	FUNDEB 30% ESP - MANUTENCAO E DESENVOLVIMENTO DA EDUCACAO ESPECIAL	128.373,01
2145	REEQUIPAMENTO DAS UNIDADES EDUCACIONAIS	3.000,00
2146	MANUTENCAO DO PROGRAMA CORTE E COSTURA	13.700,00
2147	AUXILIO NATALIDADE E FUNERAL	105.000,00
2148	PSE - MANUTENCAO DO PROGRAMA SAUDE NA ESCOLA	16.800,00
2149	SAMU - MANUTENCAO DOS SERVICOS DE ATENDIMENTO MEDICO DE URGENCIA	196.700,00
2150	S. MULHER - MANUTENCAO DO PROGRAMA SAUDE DA MULHER	16.800,00
2151	CAPS - MANUT DAS ATIV DO CENTRO DE ATENCAO PSICOSSOCIAL	146.400,00
2152	DIVIDAS CONTRATADAS INSS	180.000,00
2153	DIVIDAS CONTRATADAS RPPS	106.000,00
2154	CAMPANHAS DE VACINACAO INFANTIL E ADULTOS	6.250,00
2155	MANUTENCAO DO TRANSPORTE UNIVERSITARIO	4.200,00
2156	ENCARGOS COM SERVIDORES A DISPOSICAO DA PREFEITURA	1.050,00
2157	CAMPANHA DE VACINACAO ANTI-RABICA ANIMAL	5.250,00
2158	PMAQ - MANUTENÇÃO DAS ACOES	383.250,00
2201	TFD - MANUT DAS ACOES DE TRATAMENTO FORA DO DOMICILIO	105.000,00
2206	FMAS - GESTAO ADMINISTRATIVA DO FUNDO DE ASSIT. SOCIAL	1.083.800,00
2207	FMDCA BREJAO - MANUT DO FUNDO DIR. CRIANCA E ADOLESCENTE	58.200,00
2248	CESTA BASICA - AUXILIO ALIMENTAR E A CONCESSAO DA CESTA BASICA	52.500,00
2249	VULNERABILIDADE - AUXILIO PARA SITUACAO DE VULNERABILIDADE TEMPORARIA	52.500,00
2250	CALAMIDADE - AUXILIO PARA ATENDER SITUACAO DE CALAMIDADE PUBLICA	52.500,00
2251	PASSAGENS - AUXILIO CONCESSAO DE PASSAGENS INTERMUNICIPAIS E INTERESTADUAIS	52.500,00
2252	S. HOMEM - MANUTENCAO DO PROGRAMA SAUDE DO HOMEM	11.550,00
2253	S. IDOSO - MANUTENCAO DO PROGRAMA SAUDE DO IDOSO	3.150,00
2255	S. CRIANCA - MANUTENCAO DO PROGRAMA SAUDE DA CRIANCA	3.150,00



Handwritten signature

TABELA EXPLICATIVA - RELAÇÃO DE ATIVIDADES

Lei: 959, Data: 03/11/2021

Código	Discriminação	Valor
2256	S. ADOLESCENTE - MANUTENCAO DO PROGRAMA SAUDE DO ADOLESCENTE	3.150,00
2257	CRIANCA FELIZ - MANUTENCAO DAS ATV DO PREG CRIANCA FELIZ	113.000,00
2258	CREAS - MANUT CENTRO DE REFERENCIA ESPECIALIZADO DE ASSIST. SOCIAL	145.000,00
2260	COVID-19 ENFRENTAMENTO DA EMERGENCIA DE SAUDE NACIONAL CRED EXTRAORDINARIO	80.300,00
2261	FUNDEB 70% REM. PROFIS. MAG. ENS. FUND. SERIES INICIAIS URBANO	1.203.218,93
2262	FUNDEB 70% REM. PROFIS. MAG. ENS. FUND. SERIES INICIAIS RURAL	1.027.963,80
2263	FUNDEB 70% REM. PROFIS. MAG. ENS. FUND. SERIES FINAIS URBANO	1.698.741,93
2264	FUNDEB 70% REM. PROFIS. MAG. ENS. FUND. SERIES FINAIS RURAL	534.795,30
2265	FUNDEB 70% REM. PROFIS. MAG. TEMPO INTEGRAL	400,00
2266	FUNDEB 30% MANUT. ENS. FUND. SERIES INICIAIS URBANO	533.665,25
2267	FUNDEB 30% MANUT. ENS. FUND. SERIES INICIAIS RURAL	524.913,06
2268	FUNDEB 30% MANUT. ENS. FUND. SERIES FINAIS URBANO	785.675,11
2269	FUNDEB 30% MANUT. ENS. FUND. SERIES FINAIS RURAL	233.483,70
2270	FUNDEB 30% MANUT. ENS. FUND. TEMPO INTEGRAL	1.000,00
2271	FUNDEB 70% REM. PROFIS MAG. CRECHE TEMPO PARCIAL	419.522,01
2272	FUNDEB 70% REM. PROFIS. MAG. CRECHE TEMPO INTEGRAL	600,00
2273	FUNDEB 70% REM. PROFIS. MAG. PRE-ESCOLA TEMPO PARCIAL	910.857,57
2274	FUNDEB 70% REM. PROFIS. MAG. PRE-ESCOLA TEMPO INTEGRAL	600,00
2275	FUNDEB 30% MANUT. ENS. INF. CRECHE TEMPO PARCIAL	173.795,15
2276	FUNDEB 30% MANUT. ENS. INF. CRECHE TEMPO INTEGRAL	1.300,00
2277	FUNDEB 30% MANUT. ENS. INF. PRE-ESCOLA TEMPO PARCIAL	435.514,67
2278	FUNDEB 30% MANUT. ENS. INF. PRE-ESCOLA TEMPO INTEGRAL	1.300,00
2279	FUNDEB 70% EJA - AVALIACAO DO PROCESSO	256.799,50
2280	FUNDEB 70% ESPECIAL -REMUN. PROFIS. MAG. AEE	220.265,10
2281	FUNDEB 30% ESPECIAL -MANUT. ENS. AEE	67.827,90
2282	FUNDEB 70% ESP-REMUN. PROFIS. MAG. ENS. INDIGENA/QUILOMBOLA	360.546,58
2283	FUNDEB 30% ESPECIAL -MANUT. ENS. INDIGENA/QUILOMBOLA	119.377,10
2284	FUNDEB 30% MANUTENCAO DO ENS. EJA	118.128,36
3003	INDENIZACOES E RESTITUICOES	68.250,00
Total		33.588.550,00



ELISABETH BARROS DE SANTANA
PREFEITA
054.926.744-12

TABELA EXPLICATIVA - RELAÇÃO DE PROJETOS

Código	Discriminação	Valor
1001	DIVIDAS DIVERSAS CONTRATADAS	6.300,00
1006	AMORTIZACAO DE DIVIDA - SAUDE	1.050,00
1007	OBRAS EM IMOVEIS	22.500,00
1008	AQUISICAO DE MAQUINAS E EQUIPAMENTOS DIVERSOS	73.850,00
1009	SENTENCAS JUDICIAIS	6.300,00
1014	CONSTRUCAO, REFORMA DE UNIDADES ESCOLARES	180.000,00
1015	AQUISICAO DE IMOVEIS PARA O ENSINO	2.100,00
1016	AQUISICAO DE VEICULOS, MOVEIS, MAQUINAS E EQUIPAMENTOS	10.500,00
1017	INDENIZACOES	7.350,00
1018	SUBVENCOES A ENTIDADES SEM FINS LUCRATIVOS	4.200,00
1026	BIBLIOTECA - OBRAS NA BIBLIOTECA PUBLICA MUNICIPAL	1.100,00
1027	DESAPROPRIACAO DE IMOVEIS PELO MUNICIPIO	21.000,00
1028	CONSTRUCAO, REFORMA DO PREDIO DA PREFEITURA	120.000,00
1029	OBRAS EM IMOVEIS DE ORGAOS E ENTIDADES MUNICIPAIS	1.150,00
1031	OBRAS EM HABITACAO POPULAR - PSH E OUTROS	10.500,00
1033	CONSTRUCAO, AMPLIACAO E MELHORIA DE SANEAMENTO BASICO	5.250,00
1034	EXECUCAO DE OBRAS EM CONTROLE SANITARIO E AMBIENTAL	5.250,00
1035	RECUPERACAO EM AREAS DEGRADADAS	5.250,00
1036	OBRAS HIDRICAS EM ADUTORAS, BARRAGENS E OUTROS	5.250,00
1037	AMPLIACAO DE REDES DE ENERGIA E EXPANSAO DA ILUMINACAO URBANA E RURAL	5.250,00
1039	OBRAS DE APOIO A COMUNIDADE	5.250,00
1040	CONSTRUCAO, REFORMA E /OU AMPLIACAO DE CEMITERIOS	21.000,00
1041	OBRAS EM PONTES, PASSAGENS MOLHADAS E REPARACAO DE ESTRADAS VICINAIS	1.105.000,00
1042	DESAPROPRIACAO E DEMOLICAO DE IMOVEIS	7.350,00
1043	PAVIMENTACAO, CALCAMENTO DE VIAS E ACESSOS	220.000,00
1044	OBRAS EM PRACAS, PARQUES, JARDINS E AREAS DE LAZER PUBLICAS	52.500,00
1045	AQUISICAO DE EQUIPAMENTOS PARA MODERNIZACAO DOS SERVICOS PUBLICOS	5.250,00
1046	AQUISICAO DE MAQUINAS E EQUIPAMENTOS DIVERSOS	5.250,00
1047	EXECUCAO DE OBRAS RODOVIARIAS	5.250,00
1048	CONSTRUCAO, REFORMA E AMPLIACAO DE CRECHES MUNICIPAIS	190.500,00
1049	AQUISICAO DE VEICULOS, MOVEIS, MAQUINAS E EQUIPAMENTOS	31.500,00
1050	CONSTRUCAO CENTRO DE ABASTECIMENTO DE PRODUTOS PRIMARIOS	1.050,00
1051	OBRAS EM CURRAIS DE ANIMAIS E PARQUES DE EXPOSICOES	1.050,00
1054	OBRAS DE APOIO A AGRICULTURA, PERFURACAO DE POÇOS	55.000,00
1055	PISCICULTURA	10.500,00
1058	AQUISICAO DE MAQUINAS E EQUIPAMENTOS DIVERSOS SANEAMENTO	5.250,00
1060	AQUISICAO DE VEICULOS, MOVEIS, MAQUINAS E EQUIPAMENTOS	10.500,00
1061	OBRAS EM GINASIO, QUADRAS E OUTROS	52.500,00
1062	AMPLIACAO DA ESTRUTURA FISICA DA SAUDE	45.000,00
1063	SUS - AQUISICAO DE EQUIPAMENTOS, MAQUINAS E VEICULOS PARA SAUDE	32.500,00
1064	ATENCAO BASICA - AQUISICAO DE EQUIPAMENTOS	26.000,00
1065	ATENCA BASICA - EXECUCAO DE OBRAS EM IMOVEIS VINCULADOS	97.000,00
1069	ACADEMIA DA SAUDE - IMPLANTACAO	35.000,00
1070	MAC - AQUISICAO EQUIP MEDIA E ALTA COMPLEXIDADE HOSPITALAR E AMBULATORIAL	110.250,00
1071	MAC - OBRAS ASSISTENCIA DE MEDIA E ALTA COMPLEX HOSPITALAR E AMBULATORIAL	215.250,00
1072	RESSTRUTURACAO DA REDE DE ASSISTENCIA FARMACEUTICA	15.750,00
1073	VIG SANITARIA - AQUISICAO DE EQUIP PARA A VIGILANCIA SANITARIA	33.600,00
1074	VIG EPID - AQUISICAO DE EQUIP VIGILANCIA EPIDEMIOLOGICA E AMBIENTAL	1.000,00
1075	EXECUCAO DE OBRAS DE INSTALACAO	500,00
1076	AQUISICAO DE MOVEIS , MAQUINAS E EQUIPAMENTOS DIVERSOS	10.500,00
1080	AQUISICAO DE EQUIPAMENTOS PARA O CONSELHO MUNICIPAL	5.250,00
1096	EDIFICACOES DA PREVIDENCIA	42.000,00
1097	PAB - AQUISICAO DE MOVEIS , MAQUINAS E EQUIPAMENTOS DIVERSOS	220.000,00
1098	PAB - OBRAS E INSTALACOES	110.000,00





PREFEITURA MUNICIPAL DE BREJÃO
R MELQUIADES BERNARDES, S/N - CNPJ:10131076/0001-00

Orçamento Programa - Exercício de 2022

TABELA EXPLICATIVA - RELAÇÃO DE PROJETOS

Page 2
Lei: 959, Data: 03/11/2021

Código	Discriminação	Valor
Total		3.278.450,00

ELISABETH BARROS DE SANTANA
PREFEITA
054.926.744-12





PREFEITURA MUNICIPAL DE BREJÃO
R MELQUIADES BERNARDES, S/N - CNPJ:10131076/0001-00
Orçamento Programa - Exercício de 2022

ANÁLISE DA DESPESA EM PORCENTAGEM

Quadro 22

Page 1

Lei: 959, Data: 03/11/2021

Código	Especificação	Elemento	Modalidade	Grupo	Categoria Econômica
3.0.00.00	DESPESAS CORRENTES	0	0	0	88,5355
3.1.00.00	PESSOAL E ENCARGOS SOCIAIS	0	0	56,5697	0
3.1.90.00	APLICAÇÕES DIRETAS	0	49,9961	0	0
3.1.90.01	APOSENTADORIAS, RESERVA REMUNERADA E REFORMAS	6,3	0	0	0
3.1.90.03	PENSÕES	1,022	0	0	0
3.1.90.04	CONTRATAÇÃO POR TEMPO DETERMINADO	9,7711	0	0	0
3.1.90.11	VENCIMENTOS E VANTAGENS FIXAS - PESSOAL CIVIL	29,3962	0	0	0
3.1.90.13	OBRIGAÇÕES PATRONAIS	3,1762	0	0	0
3.1.90.16	OUTRAS DESPESAS VARIÁVEIS - PESSOAL CIVIL	0,0215	0	0	0
3.1.90.92	DESPESAS DE EXERCÍCIOS ANTERIORES	0,2905	0	0	0
3.1.90.94	INDENIZAÇÕES E RESTITUIÇÕES TRABALHISTAS	0,0144	0	0	0
3.1.90.96	RESSARCIMENTO DE DESPESAS DE PESSOAL REQUISITADO	0,0041	0	0	0
3.1.91.00	APLICAÇÕES DIRETAS- INTRA-ORÇAMENTÁRIAS	0	6,5736	0	0
3.1.91.13	OBRIGAÇÕES PATRONAIS	6,5736	0	0	0
3.2.00.00	JUROS E ENCARGOS DA DÍVIDA	0	0	0,014	0
3.2.90.00	APLICAÇÕES DIRETAS	0	0,014	0	0
3.2.90.21	JUROS SOBRE A DÍVIDA POR CONTRATO	0,0056	0	0	0
3.2.90.22	OUTROS ENCARGOS SOBRE A DÍVIDA POR CONTRATO	0,0056	0	0	0
3.2.90.91	SENTENÇAS JUDICIAIS	0,0028	0	0	0
3.3.00.00	OUTRAS DESPESAS CORRENTES	0	0	31,9518	0
3.3.50.00	TRANSFERÊNCIAS A INSTITUIÇÕES PRIVADAS SEM FINS LUCRATIVO	0	0,0168	0	0
3.3.50.43	SUBVENÇÕES SOCIAIS	0,0168	0	0	0
3.3.90.00	APLICAÇÕES DIRETAS	0	31,935	0	0
3.3.90.08	OUTROS BENEFÍCIOS ASSISTENCIAIS DO SERVIDOR E DO MILITAR	0,028	0	0	0
3.3.90.14	DIÁRIAS - CIVIL	0,6149	0	0	0
3.3.90.18	AUXÍLIO FINANCEIRO A ESTUDANTES	0,0112	0	0	0
3.3.90.19	AUXÍLIO FARDAMENTO	0,1363	0	0	0
3.3.90.30	MATERIAL DE CONSUMO	8,2718	0	0	0
3.3.90.31	PREMIAÇÕES CULTURAIS, ARTÍSTICAS, CIENTÍFICAS, DESPORTIVAS	0,028	0	0	0
3.3.90.32	MATERIAL, BEM OU SERVIÇO PARA DISTRIBUIÇÃO GRATUITA	1,5951	0	0	0
3.3.90.33	PASSAGENS E DESPESAS COM LOCOMOÇÃO	0,0841	0	0	0
3.3.90.35	SERVIÇOS DE CONSULTORIA	0,8353	0	0	0
3.3.90.36	OUTROS SERVIÇOS DE TERCEIROS - PESSOA FÍSICA	3,0627	0	0	0
3.3.90.37	LOCAÇÃO DE MÃO-DE-OBRA	0,0173	0	0	0
3.3.90.39	OUTROS SERVIÇOS DE TERCEIROS - PESSOA JURÍDICA	16,1656	0	0	0
3.3.90.41	CONTRIBUIÇÕES	0,0587	0	0	0
3.3.90.47	OBRIGAÇÕES TRIBUTÁRIAS E CONTRIBUTIVAS	0,2175	0	0	0
3.3.90.48	OUTROS AUXÍLIOS FINANCEIROS A PESSOA FÍSICA	0,3251	0	0	0
3.3.90.91	SENTENÇAS JUDICIAIS	0,0588	0	0	0
3.3.90.92	DESPESAS DE EXERCÍCIOS ANTERIORES	0,2218	0	0	0
3.3.90.93	INDENIZAÇÕES E RESTITUIÇÕES	0,203	0	0	0
4.0.00.00	DESPESAS DE CAPITAL	0	0	0	9,7765
4.4.00.00	INVESTIMENTOS	0	0	8,9775	0
4.4.90.00	APLICAÇÕES DIRETAS	0	8,9775	0	0
4.4.90.51	OBRAS E INSTALAÇÕES	6,9645	0	0	0
4.4.90.52	EQUIPAMENTOS E MATERIAL PERMANENTE	1,88	0	0	0
4.4.90.61	AQUISIÇÃO DE IMÓVEIS	0,1189	0	0	0
4.4.90.93	INDENIZAÇÕES E RESTITUIÇÕES	0,014	0	0	0
4.6.00.00	AMORTIZAÇÃO DA DÍVIDA	0	0	0,7991	0
4.6.90.00	APLICAÇÕES DIRETAS	0	0,7991	0	0



PORTAL DA TRANSPARENCIA MUNICIPAL
<https://cloud.it-solucoes.inf.br/transparenciaMunicipal/download/21-202220118113548.pdf>
assinado por: idUser 161

Handwritten signature



PREFEITURA MUNICIPAL DE BREJÃO
R MELQUIADES BERNARDES, S/N - CNPJ:10131076/0001-00
Orçamento Programa - Exercício de 2022

ANÁLISE DA DESPESA EM PORCENTAGEM

Quadro 22

Page 2

Lei: 959, Data: 03/11/2021

Código	Especificação	Elemento	Modalidade	Grupo	Categoria Econômica
4.6.90.71	PRINCIPAL DA DÍVIDA CONTRATUAL RESGATADA	0,7935	0	0	0
4.6.90.91	SENTENÇAS JUDICIAIS	0,0056	0	0	0
9.0.00.00	RESERVA DE CONTINGÊNCIA	0	0	0	1,688
9.9.00.00	RESERVA DE CONTINGÊNCIA	0	0	1,688	0
9.9.99.00	A DEFINIR	0	1,688	0	0
9.9.99.99	A CLASSIFICAR	1,688	0	0	0
TOTAL					100,00



PORTAL DA TRANSPARENCIA MUNICIPAL
<https://cloud.it-solucoes.inf.br/transparenciaMunicipal/download/21-20220118113548.pdf>
assinado por: idUser:161

ELISABETH BARROS DE SANTANA
PREFEITA
054.926.744-12

TABELA EXPLICATIVA - DEMONSTRAÇÃO DA DESPESA POR PROGRAMA

Lei: 959, Data: 03/11/2021

Código	Discriminação	Valor
0000	ENCARGOS PUBLICOS DIVERSOS	24.950,00
0101	LEGISLATIVO MUNICIPAL	1.040.750,00
0402	MODERNIZACAO DA GESTAO PUBLICA	96.350,00
0403	GESTAO ADMINISTRATIVA DO MUNICIPIO	3.502.850,00
0602	FORTALECIMENTO DA DEFESA CIVIL	67.850,00
0801	GESTAO DA ASSISTENCIA SOCIAL	1.315.350,00
0802	FORTALECIMENTO DA REDE DE PROTECAO ESPECIAL	299.350,00
0803	FORTALECIMENTO DA REDE DE PROTECAO SOCIAL ESPECIAL	851.150,00
0804	SERVICOS ASSISTENCIAIS	210.000,00
0805	PROMOCAO DOS DIREITOS DA CRIANCA E DO ADOLESCENTE	58.200,00
0901	GESTAO PREVIDENCIARIA	2.867.050,00
1001	PROMOCAO A SAUDE DE QUALIDADE	4.992.860,85
1002	SUORTE AO SERVICO DE SAUDE	3.284.250,00
1004	GESTAO DOS SERVICOS DE SAUDE	500,00
1201	DESENVOLVIMENTO DA EDUCACAO E QUALIDADE	12.834.367,72
1301	DESENVOLVIMENTO E PROMOCAO CULTURAL	545.750,00
1302	PRESERVACAO DO PATRIMONIO HISTORICO	10.400,00
1502	REABILITACAO DE AREAS URBANAS	692.050,00
1503	DESENVOLVIMENTO URBANO	1.579.876,23
1504	ILUMINACAO PUBLICA EFICIENTE	5.250,00
1505	INTERVENCOES VARIAVEIS	247.300,00
1507	PROMOCAO A MOBILIDADE	272.795,20
1601	DESENVOLVIMENTO HABITACIONAL	10.500,00
1701	AGUA E ESGOTO - SERVICOS URBANOS	15.750,00
1702	AGUA E ESGOTO - INFRAESTRUTURA E MODERNIZACAO	22.000,00
1801	CIDADE VERDE - VEGETACAO URBANA	14.250,00
1802	CIDADE LIMPA - DEFESA DO MEIO AMBIENTE	10.500,00
2001	DESENVOLVIMENTO E INFRAESTRUTURA RURAL	1.753.800,00
2002	FOMENTO AO ABASTECIMENTO ALIMENTAR	108.400,00
2301	ESTRUTURACAO DOS SEGUIMENTOS TURISTICOS	49.550,00
2701	ESPORTE LAZER - INFRAESTRUTURA E MODERNIZACAO ESPORTIVA	20.200,00
2702	DESENVOLVIMENTO DO ESPORTE E ATIVIDADES MOTORAS	63.000,00
9999	RESERVA DE CONTINGENCIA	633.000,00
	TOTAL	37.500.000,00



PORTAL DA TRANSPARENCIA MUNICIPAL
https://cloud.it-solucoes.inf.br/transparenciaMunicipal/download/21-20220118113548.pdf
assinado por: idUser 161



ELISABETH BARROS DE SANTANA
PREFEITA
054.926.744-12



PORTAL DA TRANSPARENCIA MUNICIPAL
<https://cloud.it-solucoes.inf.br/transparenciaMunicipal/download/21-20220118113548.pdf>
 assinado por: idUser 161

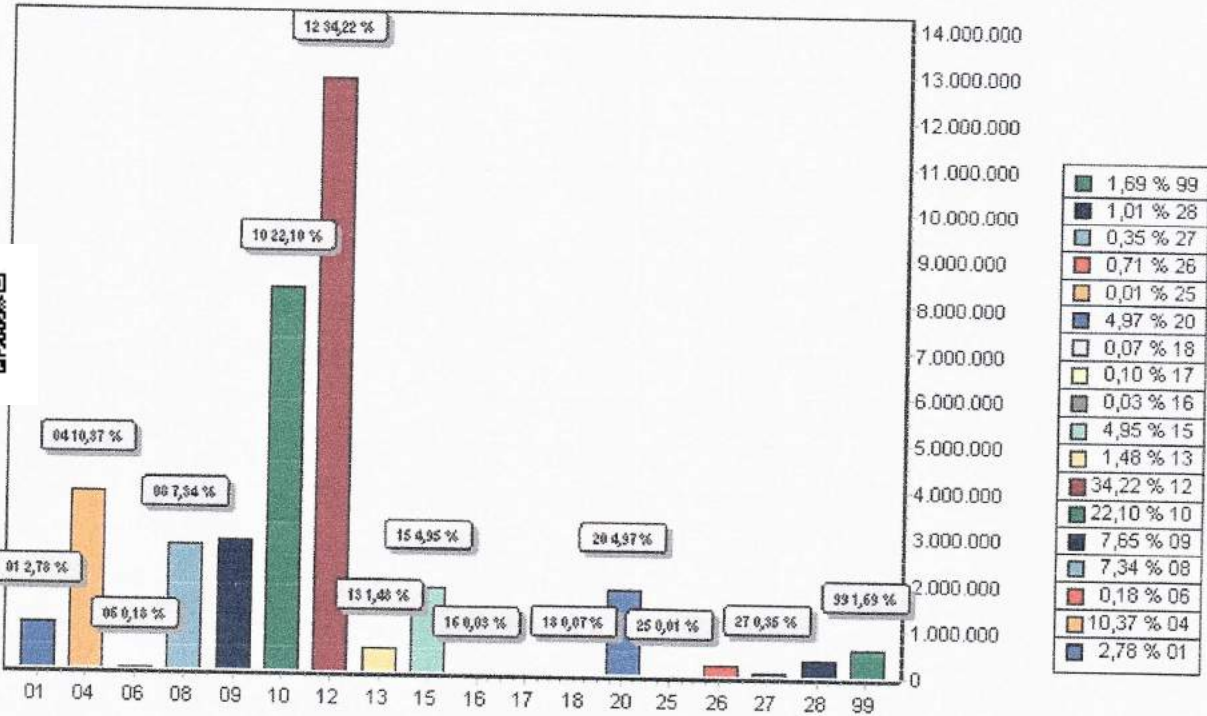

FUNÇÃO	DOTAÇÃO	
01	Legislativa	1.040.750,00
04	Administração	3.889.750,00
06	Segurança Pública	67.850,00
08	Assistência Social	2.750.850,00
09	Previdência Social	2.867.050,00
10	Saúde	8.285.760,85
12	Educação	12.834.367,72
13	Cultura	556.150,00
15	Urbanismo	1.855.526,23
16	Habitação	10.500,00
17	Saneamento	37.750,00
18	Gestão Ambiental	24.750,00
20	Agricultura	1.862.000,00
25	Energia	5.250,00
26	Transporte	267.545,20
27	Desporto e Lazer	132.750,00
28	Encargos Especiais	378.400,00
99	Reserva de Contingência	633.000,00
TOTAL		37.500.000,00

Assinatura



PREFEITURA MUNICIPAL DE BREJÃO
R MELQUIADES BERNARDES, S/N
10131076/0001-00 Exercício: 2022
DESPESA ORÇADA POR FUNÇÃO

ELISABETH BARROS DE SANTANA
PREFEITA
054.926.744-12



PORTAL DA TRANSPARENCIA MUNICIPAL
<https://cloud.it-solucoes.inf.br/transparenciaMunicipal/download/21-20220118113548.pdf>
assinado por: idUser 161



DEMONSTRATIVO DO PROGRAMA ANUAL DE TRABALHO DO GOVERNO,
EM TERMOS DE OBRAS E PRESTAÇÃO DE SERVIÇOS.

(Inc.III, § 2º, Art.2º)

Programana	Obras	Outros	Outras Despesas de	Despesas	Reserva de	Total
0000 ENCARGOS PUBLICOS DIVERSOS	0,00	0,00	1.050,00	23.900,00	0,00	24.950,00
0101 LEGISLATIVO MUNICIPAL	5.250,00	8.400,00	7.350,00	1.019.750,00	0,00	1.040.750,00
0402 MODERNIZACAO DA GESTAO PUBLICA	22.500,00	38.850,00	0,00	35.000,00	0,00	96.350,00
0403 GESTAO ADMINISTRATIVA DO MUNICIPIO	0,00	1.100,00	291.250,00	3.210.500,00	0,00	3.502.850,00
0602 FORTALECIMENTO DA DEFESA CIVIL	0,00	14.500,00	0,00	53.350,00	0,00	67.850,00
0801 GESTAO DA ASSISTENCIA SOCIAL	500,00	15.750,00	0,00	1.299.100,00	0,00	1.315.350,00
1302 FORTALECIMENTO DA REDE DE PROTECAO ESF	0,00	2.500,00	0,00	296.850,00	0,00	299.350,00
1303 FORTALECIMENTO DA REDE DE PROTECAO SO	0,00	28.750,00	0,00	822.400,00	0,00	851.150,00
1304 SERVICOS ASSISTENCIAIS	0,00	0,00	0,00	210.000,00	0,00	210.000,00
1305 PROMOCAO DOS DIREITOS DA CRIANCA E DO A	0,00	0,00	0,00	58.200,00	0,00	58.200,00
1301 GESTAO PREVIDENCIARIA	21.000,00	31.500,00	0,00	2.814.550,00	0,00	2.867.050,00
1301 PROMOCAO A SAUDE DE QUALIDADE	467.750,00	421.750,00	0,00	4.103.360,85	0,00	4.992.860,85
1002 SUPORTE AO SERVICO DE SAUDE	44.500,00	33.000,00	0,00	3.206.750,00	0,00	3.284.250,00
1004 GESTAO DOS SERVICOS DE SAUDE	0,00	0,00	0,00	500,00	0,00	500,00
1201 DESENVOLVIMENTO DA EDUCACAO E QUALID/	370.500,00	38.000,00	0,00	12.425.867,72	0,00	12.834.367,72
1301 DESENVOLVIMENTO E PROMOCAO CULTURAL	0,00	5.250,00	0,00	540.500,00	0,00	545.750,00
1302 PRESERVACAO DO PATRIMONIO HISTORICO	1.100,00	0,00	0,00	9.300,00	0,00	10.400,00
1502 REABILITACAO DE AREAS URBANAS	144.250,00	26.250,00	0,00	521.550,00	0,00	692.050,00
1503 DESENVOLVIMENTO URBANO	57.750,00	5.250,00	0,00	1.516.876,23	0,00	1.579.876,23
1504 ILUMINACAO PUBLICA EFICIENTE	5.250,00	0,00	0,00	0,00	0,00	5.250,00
1505 INTERVENCOES VARIAVEIS	220.000,00	0,00	0,00	27.300,00	0,00	247.300,00
1507 PROMOCAO A MOBILIDADE	5.250,00	10.500,00	0,00	257.045,20	0,00	272.795,20
1601 DESENVOLVIMENTO HABITACIONAL	10.500,00	0,00	0,00	0,00	0,00	10.500,00
1701 AGUA E ESGOTO - SERVICOS URBANOS	0,00	0,00	0,00	15.750,00	0,00	15.750,00
1702 AGUA E ESGOTO - INFRAESTRUTURA E MODEI	10.500,00	5.250,00	0,00	6.250,00	0,00	22.000,00
1801 CIDADE VERDE - VEGETACAO URBANA	0,00	0,00	0,00	14.250,00	0,00	14.250,00
1802 CIDADE LIMPA - DEFESA DO MEIO AMBIENTE	10.500,00	0,00	0,00	0,00	0,00	10.500,00
2001 DESENVOLVIMENTO E INFRAESTRUTURA RUR/	1.160.000,00	57.750,00	0,00	535.850,00	0,00	1.753.600,00
2002 FOMENTO AO ABASTECIMENTO ALIMENTAR	2.100,00	0,00	0,00	106.300,00	0,00	108.400,00
2301 ESTRUTURACAO DOS SEGUIMENTOS TURISTIC	0,00	0,00	0,00	49.550,00	0,00	49.550,00
2701 ESPORTE LAZER - INFRAESTRUTURA E MODEI	0,00	10.500,00	0,00	9.700,00	0,00	20.200,00
2702 DESENVOLVIMENTO DO ESPORTE E ATIVIDADE	52.500,00	0,00	0,00	10.500,00	0,00	63.000,00
9999 RESERVA DE CONTINGENCIA	0,00	0,00	0,00	0,00	633.000,00	633.000,00
TOTAL	2.611.700,00	754.850,00	299.650,00	33.200.800,00	633.000,00	37.500.000,00



PORTAL DA TRANSPARENCIA MUNICIPAL
https://cloud.it-solucoes.inf.br/transparenciaMunicipal/download/21-20220118113548.pdf
assinado por: idUser 161

ELISABETH BARROS DE SANTANA
PREFEITA
054.926.744-12

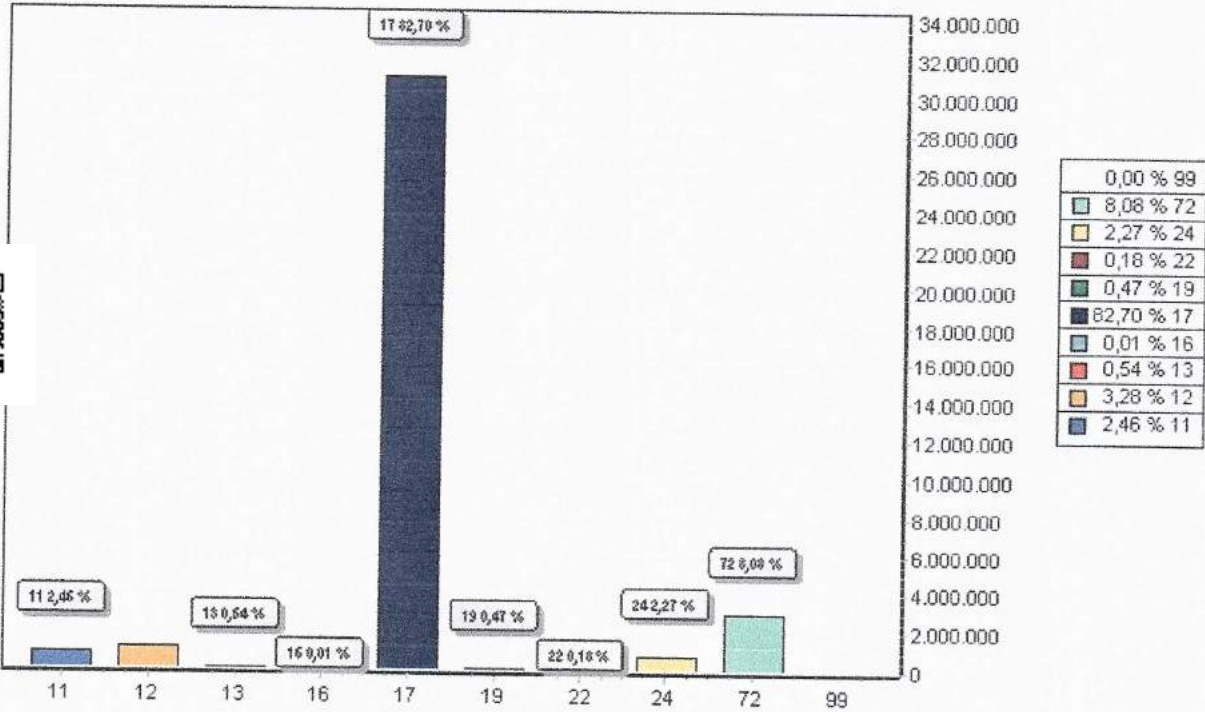

CODIGO		PREVISTO
11	IMPOSTOS, TAXAS E CONTRIBUIÇÕES DE MELHORIA	922.734,73
12	CONTRIBUIÇÕES	1.231.573,82
13	RECEITA PATRIMONIAL	202.124,42
16	RECEITA DE SERVIÇOS	3.213,32
17	TRANSFERENCIAS CORRENTES	31.012.269,35
19	OUTRAS RECEITAS CORRENTES	178.052,09
22	ALIENAÇÃO DE BENS	67.443,38
24	TRANSFERÊNCIAS DE CAPITAL	852.803,84
72	CONTRIBUIÇÕES (INTRA)	3.029.785,05
99	RECURSOS ARRECADADOS EM EXERCÍCIOS ANTERIORES	
TOTAL		37.500.000,00



ELISABETH BARROS DE SANTANA
PREFEITA
054.926.744-12

