



LEI nº 301/2019.

EMENTA – Estima a RECEITA e fixa a DESPESA do Município DE JUCATI PARA O EXERCÍCIO DE 2020 E DÁ OUTRAS PROVIDÊNCIAS

O Senhor JOSÉ EDNALDO PEIXOTO DE LIMA, Prefeito do município de Jucati, localizado no estado de Pernambuco, no uso de suas atribuições legais, conferidas pela Lei Orgânica Municipal, bem como, pelo art. 165 da Constituição Federal e do inciso III do § 1º do art. 124 da Constituição do Estado de Pernambuco, com a redação dada pela Emenda Constitucional nº 031/2008, faz saber que a Câmara Municipal aprovou em sessão plenária dos dias 06 e 13 de novembro do corrente ano, e Eu sanciono a seguinte Lei:

CAPÍTULO I

SEÇÃO ÚNICA

DA ABRANGÊNCIA

Art. 1º. Esta Lei estima a Receita do Município para o exercício financeiro de 2020 e fixa a Despesa em igual importância, compreendendo, nos termos do art. 165 § 5º da Constituição Federal:

- I - O orçamento fiscal, referente aos Poderes do Município, seus fundos, órgãos e entidades da Administração Pública Municipal direta e indireta;
- II - O orçamento da seguridade social, abrangendo às entidades e órgãos da Administração direta e indireta, incluídos fundos, responsáveis pela saúde e assistência social.

CAPÍTULO II

DOS ORÇAMENTOS FISCAL E DA SEGURIDADE SOCIAL

SEÇÃO I

DA ESTIMATIVA DA RECEITA

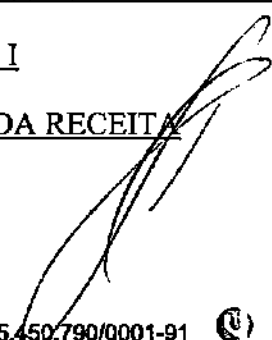



Documento Assinado
Digitalmente por JOSE EDSON ALDO PEREIRA
Acesse em: <https://etec.cad.pro.br/validarDocumento.aspx?CodigoDocumento=40c11102-c2e3-4c06-b00f-06ff8444b442>

Art. 2º. A receita orçamentária total é estimada em R\$ 42.030.000,00 (quarenta e dois milhões e trinta mil reais), observando-se ao disposto no art. 5º, da Lei Complementar no 101, de 4 de maio de 2000, Lei de Responsabilidade Fiscal - LRF, assim distribuída:

- I - Orçamento Fiscal: R\$ 28.252.000,00 (vinte e oito milhões duzentos e cinquenta e dois mil reais);
- II - Orçamento da Seguridade Social no valor de R\$ 7.928.000,00 (sete milhões novecentos e vinte e oito mil reais), onde:
 - a) R\$ 4.580.000,00 (quatro milhões quinhentos e oitenta mil reais) compreende receitas de saúde;
 - b) R\$ 450.000,00 (quatrocentos e cinquenta mil reais) compreende receitas de assistência social;
 - c) R\$ 2.898.000,00 (dois milhões oitocentos e noventa e oito mil reais) correspondente às receitas do Regime Próprio de Previdência Social.
- III - Orçamento de Investimentos no valor R\$ 5.850.000,00 (cinco milhões, oitocentos e cinquenta mil reais).

Art. 3º. As receitas são estimadas por rubrica específica, segundo a origem dos recursos, conforme o disposto no Anexo 01.

Art. 4º. As Receitas estimadas no orçamento serão arrecadadas na forma da legislação em vigor, de acordo com o desdobramento constante do Anexo 02.

SEÇÃO II

DA FIXAÇÃO DA DESPESA

Art. 5º. A Despesa Orçamentária total, no mesmo valor da Receita, é fixada por função, Poderes e Órgãos, em R\$ 42.030.000,00 (quarenta e dois milhões e trinta mil reais) e desdobrada nos termos da Lei de Diretrizes Orçamentárias em:

- I - Orçamento Fiscal: R\$ 24.823.000,00 (vinte e quatro milhões oitocentos e vinte e três mil reais);
- II - Orçamento da Seguridade Social, no valor de R\$ 12.223.000,00 (doze milhões duzentos e vinte e três mil reais), onde:
 - a) R\$ 7.064.000,00 (sete milhões e sessenta e quatro mil reais) compreende despesas com saúde;
 - b) R\$ 2.307.000,00 (dois milhões trezentos e sete mil reais) são despesas com assistência social;

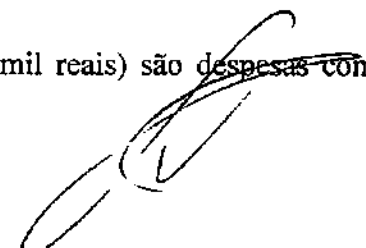



c) R\$ 2.852.000,00 (dois milhões oitocentos e cinquenta e dois mil reais) correspondente às despesas com previdência social.

III – Orçamento de Capital, no valor de R\$ 4.984.000,00 (quatro milhões novecentos e oitenta e quatro mil reais).

Parágrafo único - R\$ 4.341.000,00 (quatro milhões trezentos e quarenta e um mil reais) das despesas fixadas nas alíneas “a” e “b”, do inciso II deste artigo, serão custeadas com recurso do Orçamento Fiscal.

SEÇÃO III

DA DISTRIBUIÇÃO DA DESPESA POR ÓRGÃOS

Art. 6º. A Despesa Total, fixada por Funções, Sub-funções, Projetos, Atividades e Operações Especiais dos Poderes e Órgãos, está discriminada nos Anexos 06 a 09 desta Lei, consoante disposições da Lei Federal nº 4.320/64 e regulamentações específicas.

Art. 7º. As categorias econômicas e despesas por grupos estão demonstradas de forma analítica, individualizada por órgão, no Anexo 02 e consolidadas no Resumo da Natureza da Despesa.

SEÇÃO IV

DA AUTORIZAÇÃO PARA ABERTURA DE CRÉDITO ADICIONAL SUPLEMENTAR

Art. 8º. Fica o Poder Executivo autorizado a abrir créditos adicionais suplementares até o valor correspondente a vinte por cento da despesa fixada nos orçamentos, fiscal e da seguridade social, com a finalidade de incorporar valores que excedam as previsões constantes desta Lei, mediante a utilização de recursos permitidos no § 1º do art. 43 da Lei nº 4.320/64 e disposições da LDO para 2020.

Art. 9º. O limite autorizado no art. 8º não será onerado quando o crédito se destinar a:

I - atender insuficiência de dotações do Poder Legislativo, por meio de anulação de saldos de dotações de despesas da Unidade Orçamentária da Câmara Municipal;

II - atender insuficiência de dotações do grupo Pessoal e Encargos Sociais, mediante a utilização de recursos oriundos da anulação de saldos de dotações orçamentárias;

III - atender ao pagamento de despesas decorrentes de precatórios judiciais, amortizações e juros da dívida, mediante utilização de recursos provenientes de anulação de dotações;

IV - atender obrigações do sistema previdenciário, com recursos de anulação de dotações orçamentárias;

V - atender despesas vinculadas a convênios, observada a destinação prevista no instrumento respectivo e parágrafo único do art. 8º da Lei Complementar nº 101/2000;

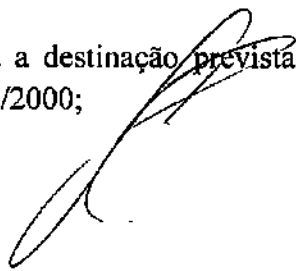



Documento Assinado Digitalmente por JOSE EDNALDO DE LIMA
Acesse em: <https://eic.trsp.gov.br/validadorDoc.seaui>
Certificado do documento: a0c11022-c2e3-4c67-b06f-944414b412

VI - atender insuficiências de outras despesas de custeio e de capital consignadas em Programas de Trabalho dos Sistemas Municipais de Saúde, de Ensino e de Assistência Social, mediante o cancelamento de dotações orçamentárias;

VII - reserva de contingência, inclusive à conta de recursos próprios e vinculados, observado o que dispõe o art. 5º, inciso III, da Lei Complementar nº 101/2000;

VIII - excesso de arrecadação de receitas do Tesouro Municipal; e

IX - abrir créditos suplementares relativos a despesas financiadas por convênios novos ou reativados, não incluídos nas previsões orçamentárias, na forma do que dispõe o artigo 7º da Lei nº 4.320/64, através de Decreto do Poder Executivo, para alterações ou inclusões de grupos de despesa em categorias econômicas de atividades, projetos e operações especiais, sendo a fonte de suplementação o próprio convênio.

SECÃO V

DA AUTORIZAÇÃO PARA REALIZAR OPERAÇÕES DE CRÉDITO

Art. 10. Fica o Poder Executivo autorizado a:

I - Realizar operações de crédito por antecipação de receita orçamentária nos termos do art. 38 da Lei Complementar nº 101/2000, obedecidas às normas do Banco Central do Brasil e Resoluções do Senado Federal, desde que as obrigações sejam pagas dentro do mesmo exercício de 2020.

II - Contratar e oferecer garantias a empréstimos voltados para a modernização administrativa e tributária, bem como a execução de programas de habitação e saneamento, respeitadas os limites da Lei Complementar nº 101/2000, de Resoluções do Senado Federal e disposições da legislação pertinente.

CAPÍTULO III

SECÃO ÚNICA

DAS DISPOSIÇÕES GERAIS

Art. 11. A utilização de dotações com origem de recursos em convênios ou operações de crédito fica condicionada à celebração dos instrumentos próprios.

Art. 12. Na fixação dos valores das dotações para pessoal foram consideradas projeções para acréscimos de despesas destinadas a atender as disposições do §1º do art. 169 da Constituição Federal.

Art. 13. O Chefe do Poder Executivo, no âmbito deste Poder, poderá adotar parâmetros para utilização das dotações, de forma a compatibilizar as despesas à efetiva realização das receitas e para garantir as metas de resultado estabelecidas na Lei de Diretrizes Orçamentárias, consoante legislação específica.

Art. 14. O Poder Executivo estabelecerá Programação Financeira, onde fixará as medidas necessárias a manter os dispêndios compatíveis com as receitas a fim de obter o equilíbrio financeiro.





Art. 15. A presente Lei entra em vigor na data de sua publicação, contando-se seus efeitos a partir de janeiro de 2020.

Art. 16. Revogam-se as disposições em contrário.

Gabinete do Prefeito, 25 de novembro de 2019.

José Ednaldo Peixoto de Lima
Prefeito

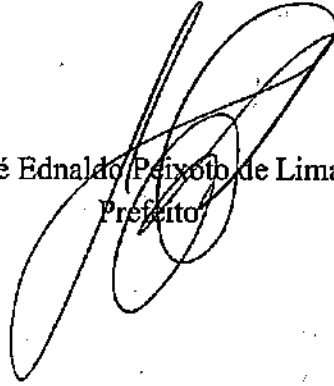



DEMONSTRATIVO DA RECEITA DE IMPOSTOS E DAS DESPESAS PRÓPRIAS COM SAÚDE
(§ 2º do Art. 198 da Constituição Federal e Art. 77 do Ato das Disposições Constitucionais Transitórias)

FONTES			APLICAÇÃO		
RECEITA PREVISTA RESULTANTE DE IMPOSTOS E TRANSFERÊNCIAS			DESPESA DESTINADA ÀS AÇÕES E SERVIÇOS PÚBLICOS DE SAÚDE		
DISCRIMINAÇÃO	Valor em R\$	%	DISCRIMINAÇÃO	Valor em R\$	%
RECEITA ORÇAMENTÁRIA PRÓPRIA			10.122 ADMINISTRAÇÃO GERAL	2.634.000,00	36,47
IMPOSTOS MUNICIPAIS	686.000,00	3,84	10.126 TECNOLOGIA DA INFORMAÇÃO	10.000,00	0,14
			10.301 ATENÇÃO BÁSICA	3.187.000,00	44,27
SUBTOTAL	686.000,00	3,84	10.302 ASSISTÊNCIA HOSPITALAR E AMBULATORIAL	934.000,00	12,93
RECEITA ORÇAMENTÁRIA TRANSFERIDA			10.303 SUPORTE PROFILÁTICO E TERAPÊUTICO	199.000,00	2,76
TRANSFERÊNCIAS DA UNIÃO	12.955.000,00	72,45	10.304 VIGILÂNCIA SANITÁRIA	106.000,00	1,47
FPM	12.940.000,00	72,37	10.305 VIGILÂNCIA EPIDEMIOLÓGICA	132.000,00	1,83
ITR	5.000,00	0,03	10.306 ALIMENTAÇÃO E NUTRIÇÃO	10.000,00	0,14
LC 87/96	10.000,00	0,06			
TRANSFERÊNCIAS DO ESTADO	4.240.000,00	23,71			
ICMS	3.600.000,00	20,13			
IPVA	600.000,00	3,36			
IPI	40.000,00	0,22			
SUBTOTAL DAS TRANSFERÊNCIAS	17.195.000,00	96,16			
TOTAL DAS RECEITAS	17.881.000,00	100,00	DESPESA TOTAL COM SAÚDE	7.222.000,00	100,00
TRANSF. DE RECURSOS DO SUS	4.280.000,00		(-) TRANSF. DE RECURSOS DO SUS	4.280.000,00	
			DESPESA PRÓPRIA COM SAÚDE	2.942.000,00	16,45

* Disposições introduzidas pela Emenda Constitucional nº 29/2000.



DEMONSTRATIVO DAS RECEITAS E DESPESAS COM MANUTENÇÃO
E DESENVOLVIMENTO DO ENSINO
(ART. 212 - CONSTITUIÇÃO FEDERAL - 1988)

FONTES			APLICAÇÃO		
RECEITA PREVISTA RESULTANTE DE IMPOSTOS E TRANSFERÊNCIAS			DESPESA ORÇADA COM MANUTENÇÃO E DESENVOLVIMENTO DO ENSINO POR SUBFUNÇÃO		
DISCRIMINAÇÃO	Valor em R\$	%	DISCRIMINAÇÃO	Valor em R\$	%
RECEITA ORÇAMENTÁRIA PRÓPRIA			12.308 ALIMENTAÇÃO E NUTRIÇÃO	390.000,00	2,43
IMPOSTOS MUNICIPAIS	686.000,00	3,84	12.361 ENSINO FUNDAMENTAL	14.099.000,00	87,76
			12.365 EDUCAÇÃO INFANTIL	1.486.000,00	9,25
SUBTOTAL	686.000,00	3,84	12.366 EDUCAÇÃO DE JOVENS E ADULTOS	64.000,00	0,40
RECEITA ORÇAMENTÁRIA TRANSFERIDA			12.367 EDUCAÇÃO ESPECIAL	26.000,00	
TRANSFERÊNCIAS DA UNIÃO	12.955.000,00	72,45			
FPM	12.940.000,00	72,37			
ITR	5.000,00	0,03			
LC 87/86	10.000,00	0,06			
TRANSFERÊNCIAS DO ESTADO	4.240.000,00	23,71			
ICMS	3.600.000,00	20,13			
IPVA	600.000,00	3,36			
IPJ	40.000,00	0,22			
SUBTOTAL DAS TRANSFERÊNCIAS	17.195.000,00	96,16			
TOTAL DAS RECEITAS	17.881.000,00	100,00	DESPESA TOTAL COM EDUCAÇÃO	16.065.000,00	99,84
TRANSFERÊNCIA BRUTA DO FUNDEB	11.200.000,00		SUBTOTAL	18.065.000,00	99,84
(-) DEDUÇÃO P/ FORM. DO FUNDEB	3.439.000,00		(-) TRANSF. LÍQUIDA DO FUNDEB	7.761.000,00	
TRANSF. LÍQUIDA DO FUNDEB	7.761.000,00		TRANSF. DE CONVÊNIO VINCULADOS A EDUCAÇÃO	3.830.000,00	
TRANSF. DE CONVÊNIO VINCULADOS A EDUCAÇÃO	3.830.000,00		TOTAL	4.474.000,00	25,02



DEMONSTRATIVO DOS RECURSOS DESTINADOS A CRIANÇA E AO ADOLESCENTE

FONTES			APLICAÇÃO		
RECEITA MUNICIPAL PREVISTA NESTE ORÇAMENTO			DESPESA DESTINADA A PROMOÇÃO DA CRIANÇA E DO ADOLESCENTE		
DISCRIMINAÇÃO	Valor em R\$	%	DISCRIMINAÇÃO	Valor em R\$	%
RECEITAS CORRENTES	36.180.000,00	0,00			
			08.243. ASSIST. À CRIANÇA E AO ADOLESCENTE	675.000,00	1,61
RECEITAS DE CAPITAL	5.850.000,00	0,00			
TOTAL	42.030.000,00	0,00	TOTAL	675.000,00	1,61





DEMONSTRATIVO DOS RECURSOS DESTINADOS A
RESERVA DE CONTINGÊNCIA

FONTES			APLICAÇÃO		
RECEITA CORRENTE PREVISTA NESTE ORÇAMENTO			DESPESA DESTINADA A RESERVA DE CONTINGÊNCIA		
DISCRIMINAÇÃO	Valor em R\$	%	DISCRIMINAÇÃO	Valor em R\$	%
RECEITA CORRENTE LÍQUIDA	36.180.000,00	100,00	Reserva de Contingência	362.000,00	1,00
TOTAL	36.180.000,00	100,00	TOTAL	362.000,00	1,00

**PREFEITURA MUNICIPAL DE JUCATI**RUA RUI BARBOSA, 65 - CNPJ:35460790/0001-91
Orçamento Programa - Exercício de 2020**DEMONSTRATIVO DA RECEITA E DESPESA SEGUNDO AS CATEGORIAS ECONOMICAS**

(Inc.II, §1º, Art.2º)

Anexo 01

Page 1

Lei: , Data:

RECEITA	R\$	R\$
RECEITAS CORRENTES		
IMPOSTOS, TAXAS E CONTRIBUIÇÕES DE MELHORIA	686.000,00	
CONTRIBUIÇÕES	665.000,00	
RECEITA PATRIMONIAL	780.000,00	
RECEITA DE SERVIÇOS	15.000,00	
TRANSFERÊNCIAS CORRENTES	35.880.000,00	
OUTRAS RECEITAS CORRENTES	40.000,00	
CONTRIBUIÇÕES (INTRA)	1.553.000,00	
(R) DEDUÇÕES DO FUNDEB	-3.439.000,00	
SUB TOTAL		36.180.000,00
DEFICIT DO ORCAMENTO CORRENTE		504.000,00
TOTAL		36.684.000,00
RECEITAS DE CAPITAL		
ALIENAÇÃO DE BENS	100.000,00	
TRANSFERÊNCIAS DE CAPITAL	5.750.000,00	
SUB TOTAL		5.850.000,00
TOTAL		5.850.000,00

RESUMO

RECEITAS CORRENTES	38.066.000,00
RECEITAS CORRENTES (INTRA)	1.553.000,00
DEDUÇÕES DA RECEITA CORRENTE	-3.439.000,00
RECEITAS DE CAPITAL	5.850.000,00
TOTAL DE RECEITAS	42.030.000,00
TOTAL	42.030.000,00

DESPESA	R\$	R\$
DESPESAS CORRENTES		
PESSOAL E ENCARGOS SOCIAIS	24.838.000,00	
JUROS E ENCARGOS DA DÍVIDA	31.000,00	
OUTRAS DESPESAS CORRENTES	11.815.000,00	
SUB TOTAL		36.684.000,00
TOTAL		36.684.000,00
DEFICIT DO ORCAMENTO CORRENTE		504.000,00
DESPESAS DE CAPITAL		
INVESTIMENTOS	4.917.000,00	
AMORTIZAÇÃO DA DÍVIDA	67.000,00	
SUB TOTAL		4.984.000,00
RESERVA DE CONTINGENCIA		362.000,00
TOTAL		5.346.000,00

RESUMO

DESPESAS CORRENTES	36.684.000,00
DESPESAS DE CAPITAL	4.984.000,00
RESERVA DE CONTINGÊNCIA	362.000,00
TOTAL DE DESPESA	42.030.000,00
TOTAL	42.030.000,00





PREFEITURA MUNICIPAL DE JUCATI

RUA RUI BARBOSA, 65 - CNPJ:35450790/0001-91
Orçamento Programa - Exercício de 2020

DEMONSTRATIVO DA RECEITA E DESPESA SEGUNDO AS CATEGORIAS ECONOMICAS

(Inc.II, §1º, Art.2º)



Anexo 01

Page 2

Lei: , Data:



PREFEITURA MUNICIPAL DE JUCATI
 RUA RUI BARBOSA, 65 - CNPJ:35450790/0001-91

Anexo 02
 Page 1

Orçamento Programa - Exercício de 2020
RECEITAS SEGUNDO AS CATEGORIAS ECONOMICAS

Lei: , Data:

Código	Especificação	F.R.	Desdobramento	SubCategoria Fonte	Categoria Econômica
1000.00.0.0	RECEITAS CORRENTES	0.000.000			38.066.000,00
1100.00.0.0	IMPOSTOS, TAXAS E CONTRIBUIÇÕES DE MELHORIA	0.000.000		686.000,00	
1110.00.0.0	IMPOSTOS	0.000.000		639.000,00	
1113.00.0.0	IMPOSTOS SOBRE A RENDA E PROVENTOS DE QUALQUER NATUREZA	0.000.000	400.000,00		
1113.03.0.0	IMPOSTO SOBRE A RENDA - RETIDO NA FONTE	0.000.000	400.000,00		
1113.03.1.0	IMPOSTO SOBRE A RENDA - RETIDO NA FONTE - TRABALHO	0.000.000	200.000,00		
1113.03.1.1	IRRF - TRABALHO - PRINCIPAL	0.01.00	200.000,00		
1113.03.4.0	IMPOSTO SOBRE A RENDA - RETIDO NA FONTE - OUTROS RENDIMENTOS	0.000.000	200.000,00		
1113.03.4.1	IRRF - OUTROS RENDIMENTOS - PRINCIPAL	0.01.00	200.000,00		
1118.00.0.0	IMPOSTOS ESPECIFICOS DE ESTADOS, DF E MUNICIPIOS	0.000.000	239.000,00		
1118.01.0.0	IMPOSTOS SOBRE O PATRIMÔNIO PARA ESTADOS/DF/MUNICIPIOS	0.000.000	55.000,00		
1118.01.1.0	IMPOSTO SOBRE A PROPRIEDADE FUNDIÁRIA E TERRITORIAL URBANA	0.000.000	38.000,00		
1118.01.1.1	IPTU - PRINCIPAL	0.01.00	20.000,00		
1118.01.1.2	IPTU - MULTAS E JUROS DE MORA	0.01.00	5.000,00		
1118.01.1.3	IPTU - DÍVIDA ATIVA	0.01.00	10.000,00		
1118.01.1.4	IPTU - DÍVIDA ATIVA - MULTAS E JUROS DE MORA	0.01.00	3.000,00		
1118.01.4.0	IMP. TRANSMISSÃO "INTER VIVOS" DE BENS IMÓVEIS E DIREITOS	0.000.000	17.000,00		
1118.01.4.1	ITBI - PRINCIPAL	0.01.00	10.000,00		
1118.01.4.2	ITBI - MULTAS E JUROS DE MORA	0.01.00	2.000,00		
1118.01.4.3	ITBI - DÍVIDA ATIVA	0.01.00	4.000,00		
1118.01.4.4	ITBI - DÍVIDA ATIVA - MULTAS E JUROS DE MORA	0.01.00	1.000,00		
1118.02.0.0	IMPOSTOS SOBRE A PRODUÇÃO, CIRCULAÇÃO DE MERCADORIAS E SERVIÇOS	0.000.000	184.000,00		
1118.02.3.0	IMPOSTO SOBRE SERVIÇOS DE QUALQUER NATUREZA	0.000.000	184.000,00		
1118.02.3.1	ISS - PRINCIPAL	0.01.00	170.000,00		
1118.02.3.2	ISS - MULTAS E JUROS DE MORA	0.01.00	2.000,00		
1118.02.3.3	ISS - DÍVIDA ATIVA	0.01.00	10.000,00		
1118.02.3.4	ISS - DÍVIDA ATIVA - MULTAS E JUROS DE MORA	0.01.00	2.000,00		
1120.00.0.0	TAXAS	0.000.000		47.000,00	
1122.00.0.0	TAXAS PELA PRESTAÇÃO DE SERVIÇOS	0.000.000	18.000,00		
1122.01.0.0	TAXAS PELA PRESTAÇÃO DE SERVIÇOS	0.000.000	18.000,00		
1122.01.1.0	TAXAS PELA PRESTAÇÃO DE SERVIÇOS	0.000.000	18.000,00		
1122.01.1.1	TAXAS PELA PRESTAÇÃO DE SERVIÇOS - PRINCIPAL	0.01.00	10.000,00		
1122.01.1.2	TAXAS PELA PRESTAÇÃO DE SERVIÇOS - MULTAS E JUROS DE MORA	0.01.00	2.000,00		
1122.01.1.3	TAXAS PELA PRESTAÇÃO DE SERVIÇOS - DÍVIDA ATIVA	0.01.00	5.000,00		
1122.01.1.4	TAXAS PELA PRESTAÇÃO DE SERVIÇOS - DÍVIDA ATIVA - MULTAS E JUROS DE MORA	0.01.00	1.000,00		
1128.00.0.0	TAXAS ESPECÍFICAS DE ESTADOS, DF E MUNICIPIOS	0.000.000	29.000,00		
1128.01.0.0	TAXAS DE INSPEÇÃO, CONTROLE E FISCALIZAÇÃO	0.000.000	29.000,00		
1128.01.9.0	TAXAS DE INSPEÇÃO, CONTROLE E FISCALIZAÇÃO - OUTRAS	0.000.000	29.000,00		
1128.01.9.1	TAXAS DE INSPEÇÃO/CONTROLE/FISCALIZAÇÃO-OUTRAS-PRINCIPAL	0.01.00	20.000,00		
1128.01.9.2	TAXAS DE INSPEÇÃO/CONTROLE/FISCALIZAÇÃO-OUTRAS-MULTAS E JUROS DE MORA	0.01.00	2.000,00		
1128.01.9.3	TAXAS DE INSPEÇÃO/CONTROLE/FISCALIZAÇÃO-OUTRAS-DÍVIDA ATIVA	0.01.00	5.000,00		
1128.01.9.4	TAXAS DE INSPEÇÃO/CONTROLE/FISCALIZAÇÃO-OUTRAS-DÍVIDA ATIVA - MULTAS E JUROS DE MORA	0.01.00	2.000,00		
1200.00.0.0	CONTRIBUIÇÕES	0.000.000		665.000,00	
1210.00.0.0	CONTRIBUIÇÕES SOCIAIS	0.000.000		665.000,00	
1218.00.0.0	CONTRIBUIÇÕES SOCIAIS ESPECÍFICAS DE ESTADOS/DF E MUNICIPIOS	0.000.000	665.000,00		
1218.01.0.0	CONTRIB. SERVIDOR CIVIL P/ PLANO SEGURIDADE SOCIAL-CPSSS	0.000.000	665.000,00		
1218.01.1.0	CPSSS DO SERVIDOR CIVIL ATIVO	0.000.000	660.000,00		
1218.01.1.1	CPSSS DO SERVIDOR CIVIL ATIVO - PRINCIPAL	0.06.56	600.000,00		
1218.01.1.2	CPSSS DO SERVIDOR CIVIL ATIVO - MULTAS E JUROS DE MORA	0.06.56	5.000,00		
1218.01.1.3	CPSSS DO SERVIDOR CIVIL ATIVO - DÍVIDA ATIVA	0.06.56	50.000,00		
1218.01.1.4	CPSSS DO SERVIDOR CIVIL ATIVO-DÍVIDA ATIVA-MULTAS/JUROS MORA	0.06.56	5.000,00		
1218.01.2.0	CPSSS DO SERVIDOR CIVIL INATIVO	0.000.000	5.000,00		
1218.01.2.1	CPSSS DO SERVIDOR CIVIL INATIVO - PRINCIPAL	0.06.56	5.000,00		



PREFEITURA MUNICIPAL DE JUCATI
RUA RUI BARBOSA, 65 - CNPJ:35450790/0001-91

Anexo 02
Page 2

Orçamento Programa - Exercício de 2020
RECEITAS SEGUNDO AS CATEGORIAS ECONOMICAS

Lei: , Data:

Código	Especificação	F.R.	Desdobramento	SubCategoria Fonte	Categoria Econômica
1300.00.0.0	RECEITA PATRIMONIAL	0.000.000		780.000,00	
1320.00.0.0	VALORES MOBILIÁRIOS	0.000.000		780.000,00	
1321.00.0.0	JUROS E CORREÇÕES MONETÁRIAS	0.000.000	780.000,00		
1321.00.1.0	REMUNERAÇÃO DE DEPÓSITOS BANCÁRIOS	0.000.000	50.000,00		
1321.00.1.1	REMUNERAÇÃO DE DEPÓSITOS BANCÁRIOS - PRINCIPAL	0.01.00	50.000,00		
1321.00.2.0	REMUNERAÇÃO DE DEPÓSITOS ESPECIAIS	0.000.000	50.000,00		
1321.00.2.1	REMUNERAÇÃO DE DEPÓSITOS ESPECIAIS - PRINCIPAL	0.01.00	50.000,00		
1321.00.4.0	REMUNERAÇÃO-REG. DO REGIME PRÓPRIO DE PREV. SOCIAL- RPPS	0.000.000	680.000,00		
1321.00.4.1	REMUNERAÇÃO RECURSOS DO RPPS - PRINCIPAL	0.08.78	680.000,00		
1600.00.0.0	RECEITA DE SERVIÇOS	0.000.000		15.000,00	
1610.00.0.0	SERVIÇOS ADMINISTRATIVOS E COMERCIAIS GERAIS	0.000.000		10.000,00	
1610.01.0.0	SERVIÇOS ADMINISTRATIVOS E COMERCIAIS GERAIS	0.000.000	10.000,00		
1610.01.1.0	SERVIÇOS ADMINISTRATIVOS E COMERCIAIS GERAIS	0.000.000	10.000,00		
1610.01.1.1	SERVIÇOS ADMINISTRATIVOS E COMERCIAIS GERAIS - PRINCIPAL	0.01.00	10.000,00		
1630.00.0.0	SERVIÇOS E ATIVIDADES REFERENTES À SAÚDE	0.000.000		5.000,00	
1630.01.0.0	SERVIÇOS DE ATENDIMENTO À SAÚDE	0.000.000	5.000,00		
1630.01.1.0	SERVIÇOS DE ATENDIMENTO À SAÚDE	0.000.000	5.000,00		
1630.01.1.1	SERVIÇOS DE ATENDIMENTO À SAÚDE - PRINCIPAL	0.01.00	5.000,00		
1700.00.0.0	TRANSFERÊNCIAS CORRENTES	0.000.000		35.880.000,00	
1710.00.0.0	TRANSFERÊNCIAS DA UNIBO E DE SUAS ENTIDADES	0.000.000		21.110.000,00	
1718.00.0.0	TRANSF. DA UNIBO - ESPECÍFICAS DE ESTADOS, DF E MUNIC	0.000.000	21.110.000,00		
1718.01.0.0	PARTICIPAÇÃO NA RECEITA DA UNIBO	0.000.000	13.945.000,00		
1718.01.2.0	COTA-PARTE DO FUNDO DE PARTIC.DOS MUNIC. - COTA MENSAL	0.000.000	12.940.000,00		
1718.01.2.1	COTA-PARTE DO FPM - COTA MENSAL - PRINCIPAL	0.01.00	12.940.000,00		
1718.01.3.0	COTA-PARTE FUNDO DE PARTIC. MUNIC.- 1% COTA DEZEMBRO	0.000.000	500.000,00		
1718.01.3.1	COTA-PARTE DO FPM-1% COTA-DEZEMBRO - PRINCIPAL	0.01.00	500.000,00		
1718.01.4.0	COTA-PARTE FUNDO DE PARTIC.DOS MUNIC.- 1% COTA JULHO	0.000.000	500.000,00		
1718.01.4.1	COTA-PARTE DO FPM-1% COTA-JULHO - PRINCIPAL	0.01.00	500.000,00		
1718.01.5.0	COTA-PARTE DO IMP.SOBRE A PROP.TERRIT. RURAL	0.000.000	5.000,00		
1718.01.5.1	COTA-PARTE DO IMP. SOBRE A PROP.TERRIT. RURAL-PRINCIPAL	0.01.00	5.000,00		
1718.02.0.0	TRANSF.COMPENS.FINANC. PELA EXPLORAÇ. DE REC.NATURAIS	0.000.000	200.000,00		
1718.02.6.0	COTA-PARTE DO FUNDO ESPECIAL DO PETRÓLEO - FEP	0.000.000	200.000,00		
1718.02.6.1	COTA-PARTE DO FUNDO ESPECIAL DO PETRÓLEO - FEP - PRINCIPAL	0.01.00	200.000,00		
1718.03.0.0	TRANSF.RECURS.SUS-FUNDO A FUNDO-CUSTEIO SERV.PUB.SAUDE	0.000.000	4.125.000,00		
1718.03.1.0	TRANSFERÊNCIA DE RECURSOS DO SUS - ATENÇÃO BÁSICA	0.000.000	4.000.000,00		
1718.03.1.1	TRANSF. RECURSOS DO SUS - ATENÇÃO BÁSICA - PRINCIPAL	0.05.00	4.000.000,00		
1718.03.2.0	TRANSF.SUS - ATENÇÃO MÉDIA/ALTA COMPLEX.AMB E HOSPITALAR	0.000.000	10.000,00		
1718.03.2.1	SUS-ATENÇÃO MÉDIA E ALTA COMPLEX. AMB E HOSPIT- PRINCIPAL	0.05.00	10.000,00		
1718.03.3.0	TRANSFERÊNCIA DE RECURSOS DO SUS - VIGILÂNCIA EM SAÚDE	0.000.000	25.000,00		
1718.03.3.1	TRANSF.SUS - VIGILÂNCIA EM SAÚDE - PRINCIPAL	0.05.00	25.000,00		
1718.03.4.0	TRANSF. DE RECURSOS DO SUS - ASSISTÊNCIA FARMACÊUTICA	0.000.000	70.000,00		
1718.03.4.1	TRANSF.DE RECURSOS SUS - ASSIST.FARMACÊUTICA- PRINCIPAL	0.05.00	70.000,00		
1718.03.5.0	TRANSFERÊNCIA DE RECURSOS DO SUS - GESTÃO DO SUS	0.000.000	10.000,00		
1718.03.5.1	TRANSFERÊNCIA DE RECURSOS DO SUS - GESTÃO DO SUS - PRINCIPAL	0.05.00	10.000,00		
1718.03.9.0	TRANSF.DE RECURSOS DO SUS - OUT. PROG.FINANC. FUNDO A FUNDO	0.000.000	10.000,00		
1718.03.9.1	TRANSF.DO SUS - OUT.PROGRAMAS FINANC.FUNDO/FUNDO- PRINCIPAL	0.05.00	10.000,00		
1718.05.0.0	TRANSFER. DE RECURSOS DO FUNDO NAC. DESENV. EDUCAÇÃO FNDE	0.000.000	1.480.000,00		
1718.05.1.0	TRANSFERÊNCIAS DO SALÁRIO-EDUCAÇÃO	0.000.000	520.000,00		
1718.05.1.1	TRANSFERÊNCIAS DO SALÁRIO-EDUCAÇÃO - PRINCIPAL	0.05.00	520.000,00		
1718.05.2.0	TRANSF. DIRETAS-FNDE REF. PROG.DINHEIRO DIRETO NA ESC-PODE	0.000.000	20.000,00		
1718.05.2.1	TRANSF.DIRETAS DO FNDE- PROGRAMA PDDE- PRINCIPAL	0.05.00	20.000,00		



PREFEITURA MUNICIPAL DE JUCATI
RUA RUI BARBOSA, 65 - CNPJ:35450790/0001-91

Anexo 02
Page 3

Orçamento Programa - Exercício de 2020
RECEITAS SEGUNDO AS CATEGORIAS ECONOMICAS

Lei: , Data:

Código	Especificação	F.R.	Desdobramento	SubCategoria Fonte	Categoria Econômica
1718.05.3.0	TRANSF.DIRETAS DO FNDE REF.PROG.NAC. ALIM. ESCOLAR-PNAE	0.000.000	290.000,00		
1718.05.3.1	TRANSF. DIRETAS DO FNDE - PROGRAMA PNAE - PRINCIPAL	0.05.00	290.000,00		
1718.05.4.0	TRANSFER.FNDE REF., AO PROG.NAC.APOIO TRANSP.ESCOLAR-PNATE	0.000.000	250.000,00		
1718.05.4.1	TRANSF. DIRETAS DO FNDE - PROGRAMA PNATE - PRINCIPAL	0.05.00	250.000,00		
1718.05.9.0	OUTRAS TRANSF.DIRETAS DO FUNDO NAC.DO DESENV.DA EDUC. FNDE	0.000.000	400.000,00		
1718.05.9.1	OUTRAS TRANSF.DIRETAS DO FNDE - PRINCIPAL	0.05.00	400.000,00		
1718.06.0.0	TRANSFERÊNCIA FINANCEIRA ICMS - DESONERAÇÃO - L.C. Nº 87/96	0.000.000	10.000,00		
1718.06.1.0	TRANSFERÊNCIA FINANCEIRA ICMS - DESONERAÇÃO - L.C. Nº 87/96	0.000.000	10.000,00		
1718.06.1.1	TRANSF.FINANC.ICMS - DESONERAÇÃO - L.C. Nº 87/96 - PRINCIPAL	0.01.00	10.000,00		
1718.09.0.0	TRANSF. RECURSOS COMPLEMENTAÇÃO DA UNIÃO AO FUNDEB	0.000.000	900.000,00		
1718.09.1.0	TRANSF. RECURSOS COMPLEMENTAÇÃO DA UNIÃO AO FUNDEB	0.000.000	900.000,00		
1718.09.1.1	TRANSF.COMPLEMENTAÇÃO DA UNIO AO FUNDEB-PRINCIPAL	0.05.00	900.000,00		
1718.12.0.0	TRANSF.DE RECURSOS DO FUNDO NACIONAL DE ASSIST.SOCIAL	0.000.000	400.000,00		
1718.12.1.0	TRANSFERÊNCIAS DE RECURSOS DO FNAS	0.000.000	400.000,00		
1718.12.1.1	TRANSFERÊNCIAS DE RECURSOS DO FNAS - PRINCIPAL	0.05.00	400.000,00		
1718.99.0.0	OUTRAS TRANSFERÊNCIAS DA UNIÃO	0.000.000	50.000,00		
1718.99.1.0	OUTRAS TRANSFERÊNCIAS DA UNIÃO	0.000.000	50.000,00		
1718.99.1.1	OUTRAS TRANSFERÊNCIAS DA UNIÃO - PRINCIPAL	0.01.00	50.000,00		
1720.00.0.0	TRANSF.DOS EST. E DO DISTRITO FEDERAL E DE SUAS ENT.	0.000.000		4.470.000,00	
1728.00.0.0	TRANSFERÊNCIAS DOS ESTADOS - ESPECÍFICAS DE ESTADOS, DF E MU	0.000.000	4.470.000,00		
1728.01.0.0	PARTICIPAÇÃO NA RECEITA DOS ESTADOS	0.000.000	4.270.000,00		
1728.01.1.0	COTA-PARTE DO ICMS	0.000.000	3.600.000,00		
1728.01.1.1	COTA-PARTE DO ICMS - PRINCIPAL	0.01.00	3.600.000,00		
1728.01.2.0	COTA-PARTE DO IPVA	0.000.000	600.000,00		
1728.01.2.1	COTA-PARTE DO IPVA - PRINCIPAL	0.01.00	600.000,00		
1728.01.3.0	COTA-PARTE DO IPI - MUNICIPIOS	0.000.000	40.000,00		
1728.01.3.1	COTA-PARTE DO IPI - MUNICIPIOS - PRINCIPAL	0.01.00	40.000,00		
1728.01.4.0	COTA-PARTE DA CONTRIBUIÇÃO DE CIDE	0.000.000	30.000,00		
1728.01.4.1	COTA-PARTE DA CONTRIBUIÇÃO DA CIDE - PRINCIPAL	0.01.00	30.000,00		
1728.07.0.0	TRANSFERÊNCIAS DE ESTADOS DESTINADAS À ASSISTÊNCIA SOCIAL	0.000.000	50.000,00		
1728.07.1.0	TRANSFERÊNCIAS DE ESTADOS DESTINADAS À ASSISTÊNCIA SOCIAL	0.000.000	50.000,00		
1728.07.1.1	TRANSF. ESTADOS DESTINADAS À ASSISTÊNCIA SOCIAL - PRINCIPAL	0.02.00	50.000,00		
1728.10.0.0	TRANSF.DE CONVÊNIOS DOS EST.E DO DIST.FED. E DE SUAS ENT	0.000.000	100.000,00		
1728.10.2.0	TRANSF.DE CONV. ESTADOS DEST.PROGRAMA DE EDUCAÇÃO	0.000.000	100.000,00		
1728.10.2.1	TRANSF.DE CONVÊNIO ESTADOS DEST.A PROG. EDUCAÇÃO-PRINCIPAL	0.02.00	100.000,00		
1728.99.0.0	OUTRAS TRANSFERÊNCIAS DOS ESTADOS	0.000.000	50.000,00		
1728.99.1.0	OUTRAS TRANSFERÊNCIAS DOS ESTADOS	0.000.000	50.000,00		
1728.99.1.1	OUTRAS TRANSFERÊNCIAS DOS ESTADOS - PRINCIPAL	0.01.00	50.000,00		
1750.00.0.0	TRANSFERÊNCIAS DE OUTRAS INSTITUIÇÕES PÚBLICAS	0.000.000		10.300.000,00	
1758.00.0.0	TRANSF. OUT. INSTITUIÇÕES PÙB. - EST/DF/MUN	0.000.000	10.300.000,00		
1758.01.0.0	TRANSF. DE RECURSOS DO FUNDO DE MANUTENÇÃO DO FUNDEB	0.000.000	10.300.000,00		
1758.01.1.0	TRANSFERÊNCIAS DE RECURSOS DO FUNDEB	0.000.000	10.300.000,00		
1758.01.1.1	TRANSFERÊNCIAS DE RECURSOS DO FUNDEB - PRINCIPAL	0.05.00	10.300.000,00		
1900.00.0.0	OUTRAS RECEITAS CORRENTES	0.000.000		40.000,00	
1920.00.0.0	INDENIZAÇÕES, RESTITUIÇÕES E RESSARCIMENTOS	0.000.000		20.000,00	
1928.00.0.0	INDENIZAÇÕES, RESTIT. E RESSARCIMENTOS - ESPECÍFICAS E/DF/MUN	0.000.000	20.000,00		
1928.02.0.0	RESTITUIÇÕES - ESPECÍFICAS PARA ESTADOS/DF/MUNICIPIOS	0.000.000	10.000,00		
1928.02.9.0	OUTRAS RESTITUIÇÕES - ESPECÍFICAS PARA EST/DF/MUN	0.000.000	10.000,00		
1928.02.9.1	OUTRAS RESTITUIÇÕES - ESPEC. PARA EST/DF/MUN. - PRINCIPAL	0.01.00	10.000,00		
1928.03.0.0	RESSARCIMENTOS - ESPEC.PARA ESTADOS/DF/MUNICIPIOS	0.000.000	10.000,00		
1928.03.1.0	RESSARCIMENTO - ESPEC.PARA				



PREFEITURA MUNICIPAL DE JUCATI
 RUA RUI BARBOSA, 65 - CNPJ:35450790/0001-91

Anexo 02
 Page 4

Orçamento Programa - Exercício de 2020
RECEITAS SEGUNDO AS CATEGORIAS ECONOMICAS

Lei: , Data:

Código	Especificação	F.R.	Desdobramento	SubCategoria Fonte	Categoria Econômica
1928.03.1.1	ESTADOS/DF/MUNICIPIOS	0.000.000	10.000,00		
	RESSARCIMENTO - ESPECIFICAS PARA EST/DF/MUN-PRINCIPAL	0.01.00	10.000,00		
1990.00.0.0	DEMAIS RECEITAS CORRENTES	0.000.000		20.000,00	
1990.99.0.0	OUTRAS RECEITAS	0.000.000	20.000,00		
1990.99.1.0	OUTRAS RECEITAS - PRIMARIAS	0.000.000	20.000,00		
1990.99.1.1	OUTRAS RECEITAS - PRIMARIAS - PRINCIPAL	0.01.00	20.000,00		
2000.00.0.0	RECEITAS DE CAPITAL	0.000.000			5.850.000,00
2200.00.0.0	ALIENAÇÃO DE BENS	0.000.000		100.000,00	
2210.00.0.0	ALIENAÇÃO DE BENS MÓVEIS	0.000.000		50.000,00	
2213.00.0.0	ALIENAÇÃO DE BENS MÓVEIS E SEMOVENTES	0.000.000	50.000,00		
2213.00.1.0	ALIENAÇÃO DE BENS MÓVEIS E SEMOVENTES	0.000.000	50.000,00		
2213.00.1.1	ALIENAÇÃO DE BENS MÓVEIS E SEMOVENTES - PRINCIPAL	0.01.00	50.000,00		
2220.00.0.0	ALIENAÇÃO DE BENS IMÓVEIS	0.000.000		50.000,00	
2220.00.0.0	ALIENAÇÃO DE BENS IMÓVEIS	0.000.000	50.000,00		
2220.00.1.0	ALIENAÇÃO DE BENS IMÓVEIS	0.000.000	50.000,00		
2220.00.1.1	ALIENAÇÃO DE BENS IMÓVEIS - PRINCIPAL	0.01.00	50.000,00		
2400.00.0.0	TRANSFERÊNCIAS DE CAPITAL	0.000.000		5.750.000,00	
2410.00.0.0	TRANSFERÊNCIAS DA UNIÃO E DE SUAS ENTIDADES	0.000.000		5.800.000,00	
2418.00.0.0	TRANSFERÊNCIAS DA UNIÃO-ESPECIFICAS DE EST, DF E MUN.	0.000.000	5.600.000,00		
2418.03.0.0	TRANSF.REC.- SUS-BLOCO CUSTEIO AÇÕES SERV.PUB. SAÚDE	0.000.000	50.000,00		
2418.03.1.0	TRANSFERÊNCIA DE RECURSOS DO SUS - ATENÇÃO BÁSICA	0.000.000	50.000,00		
2418.03.1.1	TRANSF. DE RECURSOS DO SUS - ATENÇÃO BÁSICA - PRINCIPAL	0.05.00	50.000,00		
2418.05.0.0	TRANSF.REC. DESTINADOS A PROGRAMAS DE EDUCAÇÃO	0.000.000	200.000,00		
2418.05.1.0	PROG.TRANSPORTE ESCOLAR EDUC.BÁS.-CAMINHO ESCOLA	0.000.000	200.000,00		
2418.05.1.1	PROG.TRANSP.ESCOLAR EDUC.BÁSICA-CAMINHO DA ESCOLA-PRINCIPAL	0.05.00	200.000,00		
2418.10.0.0	TRANSFERÊNCIA DE CONVÊNIO DA UNIÃO E DE SUAS ENTIDADES	0.000.000	4.050.000,00		
2418.10.1.0	TRANSFERÊNCIAS DE CONVÊNIO DA UNIÃO PARA O SUS	0.000.000	50.000,00		
2418.10.1.1	TRANSF.DE CONVÊNIO DA UNIÃO PARA O SUS-PRINCIPAL	0.05.00	50.000,00		
2418.10.2.0	TRANSF.DE CONVÊNIO DA UNIÃO DESTINA PROG. EDUCAÇÃO	0.000.000	2.000.000,00		
2418.10.2.1	TRANSF.CONVÊNIO UNIÃO DESTIN. A PROG. EDUCAÇÃO-PRINCIPAL	0.05.00	2.000.000,00		
2418.10.9.0	OUTRAS TRANSFERÊNCIAS DE CONVÊNIO DA UNIÃO	0.000.000	2.000.000,00		
2418.10.9.1	OUTRAS TRANSFERÊNCIAS DE CONVÊNIO DA UNIÃO - PRINCIPAL	0.01.00	2.000.000,00		
2418.99.0.0	OUTRAS TRANSFERÊNCIAS DA UNIÃO	0.000.000	1.300.000,00		
2418.99.1.0	OUTRAS TRANSFERÊNCIAS DA UNIÃO	0.000.000	1.300.000,00		
2418.99.1.1	OUTRAS TRANSFERÊNCIAS DA UNIÃO - PRINCIPAL	0.01.00	1.300.000,00		
2420.00.0.0	TRANSF.ESTADOS E DO DISTRITO FEDERAL E DE SUAS ENTIDADES	0.000.000		150.000,00	
2428.00.0.0	TRANSF.ESTADOS E DO DISTRITO FEDERAL E DE SUAS ENTIDADES	0.000.000	150.000,00		
2428.10.0.0	TRANSF.CONVÊNIO DOS ESTADOS E DO DIST.FED.E DE SUAS ENT.	0.000.000	150.000,00		
2428.10.1.0	TRANSF.CONVÊNIO DOS EST. E DO DIST.FED.E DE SUAS ENT. SUS	0.000.000	50.000,00		
2428.10.1.1	TRANSF.CONVÊNIO DOS ESTADOS PARA O SUS - PRINCIPAL	0.02.00	50.000,00		
2428.10.2.0	TRANSF.CONVÊNIO DOS ESTADOS DESTINADAS A PROG.EDUCAÇÃO	0.000.000	50.000,00		
2428.10.2.1	TRANSF. CONV.DOS ESTADOS DEST. A PROG.EDUCAÇÃO- PRINCIPAL	0.02.00	50.000,00		
2428.10.9.0	OUTRAS TRANSFERÊNCIAS DE CONVÊNIO DOS ESTADOS	0.000.000	50.000,00		
2428.10.9.1	OUTRAS TRANSF.CONVÊNIO DOS ESTADOS - PRINCIPAL	0.01.00	50.000,00		
9000.00.0.0	(R) DEDUÇÕES DA RECEITA	0.000.000			-3.439.000,00
9500.00.0.0	(R) DEDUÇÕES DO FUNDEB	0.000.000		-3.439.000,00	
9510.00.0.0	(R) DEDUÇÕES DO FUNDEB	0.000.000	-3.439.000,00		
9510.00.0.0	(R) DEDUÇÕES DO FUNDEB	0.000.000		-3.439.000,00	
9510.00.0.0	(R) DEDUÇÕES DO FUNDEB	0.01.00	-3.439.000,00		
Total das Receitas (exceto Intra-Orçamentárias)					40.477.000,00

Documento Assinado Digitalmente por: JOSE EDNALDO PEIXOTO DE LIMA
 Acesse em: https://etce.tcepe.gov.br/ppv/validarDoc.seam?CodigoDoDocumento=40c11022-c263-4c67-b0bf-06f0c4f4b42



PREFEITURA MUNICIPAL DE JUCATI
RUA RUI BARBOSA, 65 - CNPJ:35450790/0001-91

Anexo 02
Page 5

Orçamento Programa - Exercício de 2020

RECEITAS SEGUNDO AS CATEGORIAS ECONOMICAS

Lei: , Data:

Código	Especificação	F.R.	Desdobramento	SubCategoria Fonte	Categoria Econômica
7000.00.0.0	RECEITAS CORRENTES (INTRA)	0.000.000			1.553.000,00
7200.00.0.0	CONTRIBUIÇÕES (INTRA)	0.000.000		1.553.000,00	
7210.00.0.0	CONTRIBUIÇÕES SOCIAIS (INTRA)	0.000.000		1.553.000,00	
7218.00.0.0	CONTRIBUIÇÕES SOCIAIS ESPECIFICAS DE ESTAD	0.000.000	1.553.000,00		
7218.03.0.0	CPSSS PATRONAL - SERVIDOR CIVIL - ESPECIFIC	0.000.000	1.553.000,00		
7218.03.1.0	CPSSS PATRONAL - SERVIDOR CIVIL ATIVO (INTR	0.000.000	1.553.000,00		
7218.03.1.1	CPSSS PATRONAL - SERVIDOR CIVIL ATIVO - PRII	0.06.69	1.440.000,00		
7218.03.1.2	CPSSS PATRONAL - SERVIDOR CIVIL ATIVO - MUL	0.06.69	8.000,00		
7218.03.1.3	CPSSS PATRONAL - SERVIDOR CIVIL ATIVO - DMI	0.06.69	100.000,00		
7218.03.1.4	CPSSS PATRONAL - SERVIDOR CIVIL ATIVO- DMII	0.06.69	5.000,00		
Total das Receitas (Intra-Orçamentárias)					1.553.000,00

TOTALIZAÇÃO DAS RECEITAS POR CATEGORIA ECONOMICA	
RECEITA CORRENTE	36.180.000,00
RECEITA DE CAPITAL	5.850.000,00

Total Geral das Receitas	42.030.000,00
---------------------------------	----------------------

Documento Assinado Digitalmente por: JOSE EDNALDO PEIXOTO DE LIMA
 Acesse em: https://tce.tcepe.gov.br/pepp/validar
 Código do documento: 4411022-23-467-0000610c441102



NATUREZA DA DESPESA - CONSOLIDAÇÃO GERAL

Código	Especificação	Elemento	Modalidade	Grupo	Categoria Econômica
30.00.00	DESPESAS CORRENTES				36.634.000,00
31.00.00	PESSOAL E ENCARGOS SOCIAIS			24.838.000,00	
31.90.00	APLICAÇÕES DIRETAS		23.712.000,00		
31.90.01	APOSENTADORIAS, RESERVA REMUNERADA E REFORMAS	2.150.000,00			
31.90.03	PENSÕES	250.000,00			
31.90.04	CONTRATAÇÃO POR TEMPO DETERMINADO	7.803.000,00			
31.90.05	OUTROS BENEFÍCIOS PREVIDENCIÁRIOS	428.000,00			
31.90.11	VENCIMENTOS E VANTAGENS FIXAS - PESSOAL CIVIL	9.360.000,00			
31.90.13	OBRIGAÇÕES PATRONAIS	2.524.000,00			
31.90.16	OUTRAS DESPESAS VARIÁVEIS - PESSOAL CIVIL	106.000,00			
31.90.91	SENTENÇAS JUDICIAIS	25.000,00			
31.90.92	DESPESAS DE EXERCÍCIOS ANTERIORES	21.000,00			
31.90.94	INDENIZAÇÕES E RESTITUIÇÕES TRABALHISTAS	2.041.000,00			
31.90.96	RESSARCIMENTO DE DESPESAS DE PESSOAL REQUISITADO	4.000,00			
31.90.00	APLICAÇÕES DIRETAS- INTRA-ORÇAMENTÁRIAS		1.126.000,00		
31.90.13	OBRIGAÇÕES PATRONAIS	1.126.000,00			
32.00.00	JUROS E ENCARGOS DA DÍVIDA			31.000,00	
32.90.00	APLICAÇÕES DIRETAS		31.000,00		
32.90.21	JUROS SOBRE A DÍVIDA POR CONTRATO	10.000,00			
32.90.22	OUTROS ENCARGOS SOBRE A DÍVIDA POR CONTRATO	16.000,00			
32.90.93	INDENIZAÇÕES E RESTITUIÇÕES	5.000,00			
33.00.00	OUTRAS DESPESAS CORRENTES			11.815.000,00	
33.50.00	TRANSFERÊNCIAS A INSTITUIÇÕES PRIVADAS SEM FINS LUCRATIVOS		55.000,00		
33.50.41	CONTRIBUIÇÕES	35.000,00			
33.50.43	SUBVENÇÕES SOCIAIS	20.000,00			
33.71.00	TRANSFERÊNCIA A CONSÓRCIOS PÚBLICOS		20.000,00		
33.71.70	RATEIO PELA PARTICIPAÇÃO EM CONSÓRCIO PÚBLICO	20.000,00			
33.90.00	APLICAÇÕES DIRETAS		11.740.000,00		
33.90.04	CONTRATAÇÃO POR TEMPO DETERMINADO	4.000,00			
33.90.14	DIÁRIAS - CIVIL	234.000,00			
33.90.30	MATERIAL DE CONSUMO	3.467.000,00			
33.90.31	PREMIAÇÕES CULTURAIS, ARTÍSTICAS, CIENTÍFICAS, DESPORTIVAS E	42.000,00			
33.90.32	MATERIAL, BEM OU SERVIÇO PARA DISTRIBUIÇÃO GRATUITA	735.000,00			
33.90.33	PASSAGENS E DESPESAS COM LOCOMOÇÃO	47.000,00			
33.90.34	OUTRAS DESPESAS DE PESSOAL DECORRENTES DE CONTRATOS DE TI	2.000,00			
33.90.35	SERVIÇOS DE CONSULTORIA	584.000,00			
33.90.36	OUTROS SERVIÇOS DE TERCEIROS - PESSOA FÍSICA	1.280.000,00			
33.90.37	LOCAÇÃO DE MÃO-DE-OBRA	1.000,00			
33.90.39	OUTROS SERVIÇOS DE TERCEIROS - PESSOA JURÍDICA	4.975.000,00			
33.90.46	AUXÍLIO ALIMENTAÇÃO	5.000,00			
33.90.47	OBRIGAÇÕES TRIBUTÁRIAS E CONTRIBUTIVAS	190.000,00			
33.90.48	OUTROS AUXÍLIOS FINANCEIROS A PESSOA FÍSICA	28.000,00			
33.90.49	AUXÍLIO TRANSPORTE	5.000,00			
33.90.91	SENTENÇAS JUDICIAIS	6.000,00			
33.90.92	DESPESAS DE EXERCÍCIOS ANTERIORES	35.000,00			
33.90.93	INDENIZAÇÕES E RESTITUIÇÕES	100.000,00			
40.00.00	DESPESAS DE CAPITAL				4.984.000,00
44.00.00	INVESTIMENTOS			4.917.000,00	
44.90.00	APLICAÇÕES DIRETAS		4.917.000,00		
44.90.51	OBRA E INSTALAÇÕES	4.438.000,00			
44.90.52	EQUIPAMENTOS E MATERIAL PERMANENTE	428.000,00			
44.90.61	AQUISIÇÃO DE IMÓVEIS	50.000,00			
46.00.00	AMORTIZAÇÃO DA DÍVIDA			67.000,00	
46.90.00	APLICAÇÕES DIRETAS		67.000,00		
46.90.71	PRINCIPAL DA DÍVIDA CONTRATUAL RESGATADA	67.000,00			
90.00.00	RESERVA DE CONTINGÊNCIA				362.000,00
99.00.00	RESERVA DE CONTINGÊNCIA			362.000,00	
99.99.00	A DEFINIR		362.000,00		
99.99.99	A CLASSIFICAR	362.000,00			



PREFEITURA MUNICIPAL DE JUCATI
 RUA RUI BARBOSA, 85 - CNPJ:35450790/0001-91

Orçamento Programa - Exercício de 2020
 Anexo 02
 Page 2
 Lei: , Data:

NATUREZA DA DESPESA - CONSOLIDAÇÃO GERAL

Código	Especificação	Elemento	Modalidade	Grupo	Categoria Econômica
TOTAL					42.030.000,00

Documento Assinado Digitalmente em 10/09/2020 às 10:59:50 por JOSE EDNALDO PEIXOTO DE LIMA
 Acesse em: https://etcdf.jucati.ma.gov.br/ppp/validador.aspx?codigo_documento=:a0c11022-c2e3-4c67-b06f-06ff0c4f4b42



PREFEITURA MUNICIPAL DE JUCATI
RUA RUI BARBOSA, 65 - CNPJ:35450790/0001-91

Orçamento Programa - Exercício de 2020
Anexo 02
Page 1
Lei: , Data:

NATUREZA DA DESPESA POR ORGÃO

PODER ORGÃO	01 PODER LEGISLATIVO 01 CÂMARA MUNICIPAL					
Código	Especificação	F.R.	Elemento	Modalidade	Grupo	Categoria Econômica
3.0.00.00	DESPESAS CORRENTES	0.000.000				1.623.000,00
3.1.00.00	PESSOAL E ENCARGOS SOCIAIS	0.000.000			1.200.000,00	
3.1.90.00	APLICAÇÕES DIRETAS	0.000.000		1.188.000,00		
3.1.90.04	CONTRATAÇÃO POR TEMPO DETERMINADO	0.01.00	20.000,00			
3.1.90.11	VENCIMENTOS E VANTAGENS FIXAS - PESSOAL CIVIL	0.01.00	930.000,00			
3.1.90.13	OBRIGAÇÕES PATRONAIS	0.01.00	198.000,00			
3.1.90.94	INDENIZAÇÕES E RESTITUIÇÕES TRABALHISTAS	0.01.00	20.000,00			
3.1.91.00	APLICAÇÕES DIRETAS- INTRA-ORÇAMENTÁRIAS	0.000.000		32.000,00		
3.1.91.13	OBRIGAÇÕES PATRONAIS	0.01.00	32.000,00			
3.2.00.00	JUROS E ENCARGOS DA DÍVIDA	0.000.000			2.000,00	
3.2.90.00	APLICAÇÕES DIRETAS	0.000.000		2.000,00		
3.2.90.21	JUROS SOBRE A DÍVIDA POR CONTRATO	0.01.00	2.000,00			
3.3.00.00	OUTRAS DESPESAS CORRENTES	0.000.000			421.000,00	
3.3.90.00	APLICAÇÕES DIRETAS	0.000.000		421.000,00		
3.3.90.14	DIÁRIAS - CIVIL	0.01.00	18.000,00			
3.3.90.30	MATERIAL DE CONSUMO	0.01.00	48.000,00			
3.3.90.33	PASSAGENS E DESPESAS COM LOCOMOÇÃO	0.01.00	2.000,00			
3.3.90.35	SERVIÇOS DE CONSULTORIA	0.01.00	100.000,00			
3.3.90.36	OUTROS SERVIÇOS DE TERCEIROS - PESSOA FÍSICA	0.01.00	78.000,00			
3.3.90.39	OUTROS SERVIÇOS DE TERCEIROS - PESSOA JURÍDICA	0.01.00	93.000,00			
3.3.90.92	DESPESAS DE EXERCÍCIOS ANTERIORES	0.01.00	2.000,00			
3.3.90.93	INDENIZAÇÕES E RESTITUIÇÕES	0.01.00	80.000,00			
3.00.00	DESPESAS DE CAPITAL	0.000.000				87.000,00
4.4.00.00	INVESTIMENTOS	0.000.000			85.000,00	
4.4.90.00	APLICAÇÕES DIRETAS	0.000.000		85.000,00		
4.4.90.51	OBRAS E INSTALAÇÕES	0.01.00	30.000,00			
4.4.90.52	EQUIPAMENTOS E MATERIAL PERMANENTE	0.01.00	55.000,00			
4.6.00.00	AMORTIZAÇÃO DA DÍVIDA	0.000.000			2.000,00	
4.6.90.00	APLICAÇÕES DIRETAS	0.000.000		2.000,00		
4.6.90.71	PRINCIPAL DA DÍVIDA CONTRATUAL RESGATADA	0.01.00	2.000,00			
TOTAL						1.710.000,00



PREFEITURA MUNICIPAL DE JUCATI
 RUA RUI BARBOSA, 65 - CNPJ:35450790/0001-91

Orçamento Programa - Exercício de 2020
 Anexo 02
 Page 2
 Lei: , Data:

NATUREZA DA DESPESA POR ORGÃO

PODER ORGÃO		02 PODER EXECUTIVO 01 GABINETE DO PREFEITO					
Código	Especificação	F.R.	Elemento	Modalidade	Grupo	Categoria Econômica	
3.0.00.00	DESPESAS CORRENTES	0.000.000				613.000,00	
3.1.00.00	PESSOAL E ENCARGOS SOCIAIS	0.000.000			476.000,00		
3.1.90.00	APLICAÇÕES DIRETAS	0.000.000		474.000,00			
3.1.90.04	CONTRATAÇÃO POR TEMPO DETERMINADO	0.01.00	5.000,00				
3.1.90.05	OUTROS BENEFÍCIOS PREVIDENCIÁRIOS	0.01.00	1.000,00				
3.1.90.05	OUTROS BENEFÍCIOS PREVIDENCIÁRIOS	0.01.01	1.000,00				
3.1.90.11	VENCIMENTOS E VANTAGENS FIXAS - PESSOAL CIVIL	0.01.00	450.000,00				
3.1.90.13	OBRIGAÇÕES PATRONAIS	0.01.00	2.000,00				
3.1.90.16	OUTRAS DESPESAS VARIÁVEIS - PESSOAL CIVIL	0.01.00	2.000,00				
3.1.90.94	INDENIZAÇÕES E RESTITUIÇÕES TRABALHISTAS	0.01.00	13.000,00				
3.1.91.00	APLICAÇÕES DIRETAS- INTRA-ORÇAMENTÁRIAS	0.000.000		2.000,00			
3.1.91.13	OBRIGAÇÕES PATRONAIS	0.01.00	2.000,00				
3.3.00.00	OUTRAS DESPESAS CORRENTES	0.000.000			137.000,00		
3.3.90.00	APLICAÇÕES DIRETAS	0.000.000		137.000,00			
3.3.90.14	DIÁRIAS - CIVIL	0.01.00	31.000,00				
3.3.90.30	MATERIAL DE CONSUMO	0.01.00	12.000,00				
3.3.90.31	PREMIAÇÕES CULTURAIS, ARTÍSTICAS, CIENTÍFICAS, DESP	0.01.00	2.000,00				
3.3.90.33	PASSAGENS E DESPESAS COM LOCOMOÇÃO	0.01.00	10.000,00				
3.3.90.35	SERVIÇOS DE CONSULTORIA	0.01.00	2.000,00				
3.3.90.36	OUTROS SERVIÇOS DE TERCEIROS - PESSOA FÍSICA	0.01.00	10.000,00				
3.3.90.39	OUTROS SERVIÇOS DE TERCEIROS - PESSOA JURÍDICA	0.01.00	70.000,00				
4.0.00.00	DESPESAS DE CAPITAL	0.000.000				5.000,00	
4.0.00.00	INVESTIMENTOS	0.000.000			5.000,00		
4.4.90.00	APLICAÇÕES DIRETAS	0.000.000		5.000,00			
4.4.90.52	EQUIPAMENTOS E MATERIAL PERMANENTE	0.01.00	5.000,00				
TOTAL						618.000,00	



PREFEITURA MUNICIPAL DE JUCATI
 RUA RUI BARBOSA, 65 - CNPJ:35450790/0001-91

Orçamento Programa - Exercício de 2020
 Anexo 02
 Page 3
 Lei: , Data:

NATUREZA DA DESPESA POR ORGÃO

PODER ORGÃO						
02 PODER EXECUTIVO		02 SECRETARIA DE PLANEJAMENTO, GOVERNO				
Código	Especificação	F.R.	Elemento	Modalidade	Grupo	Categoria Econômica
3.0.00.00	DESPESAS CORRENTES	0.000.000				165.000,00
3.1.00.00	PESSOAL E ENCARGOS SOCIAIS	0.000.000			72.000,00	
3.1.90.00	APLICAÇÕES DIRETAS	0.000.000		70.000,00		
3.1.90.04	CONTRATAÇÃO POR TEMPO DETERMINADO	0.01.00	5.000,00			
3.1.90.05	OUTROS BENEFÍCIOS PREVIDENCIÁRIOS	0.01.00	2.000,00			
3.1.90.11	VENCIMENTOS E VANTAGENS FIXAS - PESSOAL CIVIL	0.01.00	50.000,00			
3.1.90.13	OBRIGAÇÕES PATRONAIS	0.01.00	2.000,00			
3.1.90.16	OUTRAS DESPESAS VARIÁVEIS - PESSOAL CIVIL	0.01.00	1.000,00			
3.1.90.94	INDENIZAÇÕES E RESTITUIÇÕES TRABALHISTAS	0.01.00	10.000,00			
3.1.91.00	APLICAÇÕES DIRETAS- INTRA-ORÇAMENTÁRIAS	0.000.000		2.000,00		
3.1.91.13	OBRIGAÇÕES PATRONAIS	0.01.00	2.000,00			
3.3.00.00	OUTRAS DESPESAS CORRENTES	0.000.000			93.000,00	
3.3.90.00	APLICAÇÕES DIRETAS	0.000.000		93.000,00		
3.3.90.14	DIÁRIAS - CIVIL	0.01.00	1.000,00			
3.3.90.30	MATERIAL DE CONSUMO	0.01.00	7.000,00			
3.3.90.31	PREMIAÇÕES CULTURAIS, ARTÍSTICAS, CIENTÍFICAS, DESPESAS	0.01.00	2.000,00			
3.3.90.35	SERVIÇOS DE CONSULTORIA	0.01.00	5.000,00			
3.3.90.36	OUTROS SERVIÇOS DE TERCEIROS - PESSOA FÍSICA	0.01.00	23.000,00			
3.3.90.39	OUTROS SERVIÇOS DE TERCEIROS - PESSOA JURÍDICA	0.01.00	55.000,00			
4.0.00.00	DESPESAS DE CAPITAL	0.000.000				5.000,00
4.4.00.00	INVESTIMENTOS	0.000.000			5.000,00	
4.4.90.00	APLICAÇÕES DIRETAS	0.000.000		5.000,00		
4.4.90.52	EQUIPAMENTOS E MATERIAL PERMANENTE	0.01.00	5.000,00			
TOTAL						170.000,00



Documento Assinado Digitalmente por: JOSÉ EDNALDO PEREIRA DE LIMA
 Acesse em: https://etce.ce.pe.gov.br/gpp/validarDoc.aspx?Codigo=documento:40c11022-c2e3-4c67-b0bf-06f0c4f4b42



PREFEITURA MUNICIPAL DE JUCATI
 RUA RUI BARBOSA, 65 - CNPJ:35450790/0001-91

Orçamento Programa - Exercício de 2020
 Anexo 02
 Page 4
 Lei: , Data:

NATUREZA DA DESPESA POR ORGÃO

PODER		02 PODER EXECUTIVO								
ORGÃO		03 SECRETARIA DE ADMINISTRAÇÃO								
Código	Especificação	F.R.	Elemento	Modalidade	Grupo	Categoria Econômica				
3.0.00.00	DESPESAS CORRENTES	0.000.000					1.508.000,00			
3.1.00.00	PESSOAL E ENCARGOS SOCIAIS	0.000.000			985.000,00					
3.1.90.00	APLICAÇÕES DIRETAS	0.000.000		903.000,00						
3.1.90.04	CONTRATAÇÃO POR TEMPO DETERMINADO	0.01.00	50.000,00							
3.1.90.05	OUTROS BENEFÍCIOS PREVIDENCIÁRIOS	0.01.00	8.000,00							
3.1.90.11	VENCIMENTOS E VANTAGENS FIXAS - PESSOAL CIVIL	0.01.00	325.000,00							
3.1.90.13	OBRIGAÇÕES PATRONAIS	0.01.00	402.000,00							
3.1.90.16	OUTRAS DESPESAS VARIÁVEIS - PESSOAL CIVIL	0.01.00	3.000,00							
3.1.90.92	DESPESAS DE EXERCÍCIOS ANTERIORES	0.01.00	5.000,00							
3.1.90.94	INDENIZAÇÕES E RESTITUIÇÕES TRABALHISTAS	0.01.00	110.000,00							
3.1.91.00	APLICAÇÕES DIRETAS - INTRA-ORÇAMENTÁRIAS	0.000.000		62.000,00						
3.1.91.13	OBRIGAÇÕES PATRONAIS	0.01.00	82.000,00							
3.3.00.00	OUTRAS DESPESAS CORRENTES	0.000.000			521.000,00					
3.3.50.00	TRANSFERÊNCIAS A INSTITUIÇÕES PRIVADAS SEM FINS LUCRATIVOS	0.000.000		5.000,00						
3.3.50.41	CONTRIBUIÇÕES	0.01.00	5.000,00							
3.3.71.00	TRANSFERÊNCIA A CONSÓRCIOS PÚBLICOS	0.000.000		20.000,00						
3.3.71.70	RATEIO PELA PARTICIPAÇÃO EM CONSÓRCIO PÚBLICO	0.01.00	20.000,00							
3.3.90.00	APLICAÇÕES DIRETAS	0.000.000		496.000,00						
3.3.90.14	DIÁRIAS - CIVIL	0.01.00	1.000,00							
3.3.90.30	MATERIAL DE CONSUMO	0.01.00	32.000,00							
3.3.90.31	PREMIAÇÕES CULTURAIS, ARTÍSTICAS, CIENTÍFICAS, DESPESAS	0.01.00	2.000,00							
3.3.90.33	PASSAGENS E DESPESAS COM LOCOMOÇÃO	0.01.00	2.000,00							
3.3.90.34	OUTRAS DESPESAS DE PESSOAL DECORRENTES DE CONTRATO	0.01.00	1.000,00							
3.3.90.35	SERVIÇOS DE CONSULTORIA	0.01.00	265.000,00							
3.3.90.38	OUTROS SERVIÇOS DE TERCEIROS - PESSOA FÍSICA	0.01.00	39.000,00							
3.3.90.39	OUTROS SERVIÇOS DE TERCEIROS - PESSOA JURÍDICA	0.01.00	139.000,00							
3.3.90.92	DESPESAS DE EXERCÍCIOS ANTERIORES	0.01.00	15.000,00							
4.0.00.00	DESPESAS DE CAPITAL	0.000.000					15.000,00			
4.4.00.00	INVESTIMENTOS	0.000.000					15.000,00			
4.4.90.00	APLICAÇÕES DIRETAS	0.000.000		15.000,00						
4.4.90.52	EQUIPAMENTOS E MATERIAL PERMANENTE	0.01.00	15.000,00							
TOTAL								1.521.000,00		



PREFEITURA MUNICIPAL DE JUCATI
 RUA RUI BARBOSA, 65 - CNPJ:35450790/0001-91

Orçamento Programa - Exercício de 2020
 Anexo 02
 Page 5
 Lei: , Data:

NATUREZA DA DESPESA POR ORGÃO

PODER ORGÃO	02: PODER EXECUTIVO 04 SECRETARIA DA FAZENDA MUNICIPAL					
Código	Especificação	F.R.	Elemento	Modalidade	Grupo	Categoria Econômica
3.0.00.00	DESPESAS CORRENTES	0.000.000				862.000,00
3.1.00.00	PESSOAL E ENCARGOS SOCIAIS	0.000.000			512.000,00	
3.1.90.00	APLICAÇÕES DIRETAS	0.000.000		510.000,00		
3.1.90.04	CONTRATAÇÃO POR TEMPO DETERMINADO	0.01.00	5.000,00			
3.1.90.05	OUTROS BENEFÍCIOS PREVIDENCIÁRIOS	0.01.00	2.000,00			
3.1.90.11	VENCIMENTOS E VANTAGENS FIXAS - PESSOAL CIVIL	0.01.00	400.000,00			
3.1.90.13	OBRIGAÇÕES PATRONAIS	0.01.00	2.000,00			
3.1.90.16	OUTRAS DESPESAS VARIÁVEIS - PESSOAL CIVIL	0.01.00	1.000,00			
3.1.90.91	SENTENÇAS JUDICIAIS	0.01.00	5.000,00			
3.1.90.94	INDENIZAÇÕES E RESTITUIÇÕES TRABALHISTAS	0.01.00	95.000,00			
3.1.91.00	APLICAÇÕES DIRETAS- INTRA-ORÇAMENTÁRIAS	0.000.000		2.000,00		
3.1.91.13	OBRIGAÇÕES PATRONAIS	0.01.00	2.000,00			
3.2.00.00	JUROS E ENCARGOS DA DÍVIDA	0.000.000			20.000,00	
3.2.90.00	APLICAÇÕES DIRETAS	0.000.000		20.000,00		
3.2.90.21	JUROS SOBRE A DÍVIDA POR CONTRATO	0.01.00	5.000,00			
3.2.90.22	OUTROS ENCARGOS SOBRE A DÍVIDA POR CONTRATO	0.01.00	15.000,00			
3.3.00.00	OUTRAS DESPESAS CORRENTES	0.000.000			330.000,00	
3.3.90.00	APLICAÇÕES DIRETAS	0.000.000		330.000,00		
3.3.90.14	DIÁRIAS - CIVIL	0.01.00	15.000,00			
3.3.90.30	MATERIAL DE CONSUMO	0.01.00	7.000,00			
3.3.90.31	PREMIAÇÕES CULTURAIS, ARTÍSTICAS, CIENTÍFICAS, DESP	0.01.00	2.000,00			
3.3.90.35	SERVIÇOS DE CONSULTORIA	0.01.00	7.000,00			
3.3.90.36	OUTROS SERVIÇOS DE TERCEIROS - PESSOA FÍSICA	0.01.00	12.000,00			
3.3.90.39	OUTROS SERVIÇOS DE TERCEIROS - PESSOA JURÍDICA	0.01.00	67.000,00			
3.3.90.47	OBRIGAÇÕES TRIBUTÁRIAS E CONTRIBUTIVAS	0.01.00	190.000,00			
3.3.90.91	SENTENÇAS JUDICIAIS	0.01.00	5.000,00			
3.3.90.93	INDENIZAÇÕES E RESTITUIÇÕES	0.01.00	5.000,00			
4.0.00.00	DESPESAS DE CAPITAL	0.000.000				75.000,00
4.4.00.00	INVESTIMENTOS	0.000.000			10.000,00	
4.4.90.00	APLICAÇÕES DIRETAS	0.000.000		10.000,00		
4.4.90.52	EQUIPAMENTOS E MATERIAL PERMANENTE	0.01.00	10.000,00			
4.6.00.00	AMORTIZAÇÃO DA DÍVIDA	0.000.000			65.000,00	
4.6.90.00	APLICAÇÕES DIRETAS	0.000.000		65.000,00		
4.6.90.71	PRINCIPAL DA DÍVIDA CONTRATUAL RESGATADA	0.01.00	65.000,00			
9.0.00.00	RESERVA DE CONTINGÊNCIA	0.000.000				362.000,00
9.9.00.00	RESERVA DE CONTINGÊNCIA	0.000.000			362.000,00	
9.9.99.00	A DEFINIR	0.000.000		362.000,00		
9.9.99.99	A CLASSIFICAR	0.01.00	362.000,00			



PREFEITURA MUNICIPAL DE JUCATI
 RUA RUI BARBOSA, 65 - CNPJ:35450790/0001-91

Orçamento Programa - Exercício de 2020
 Anexo 02
 Page 6
 Lei: , Data:

NATUREZA DA DESPESA POR ORGÃO

PODER	02 PODER EXECUTIVO				
ORGÃO	04 SECRETARIA DA FAZENDA MUNICIPAL				
Código	Especificação	F.R.	Elemento	Modalidade	Grupo
TOTAL					

		1.299.000,00
--	--	--------------

[Handwritten signature]

Documento Assinado Digitalmente por: JOSE EDNALDO PEIXOTO DELIMA
 Acesse em: https://efcfece.pe.gov.br/gp/multi-dim/06/cicseam Código do documento: a0c11022-c2e3-4c67-b0bf-06ff0c4f4b42



Documento Assinado Digitalmente por: JOSE EDNALDO PEREIRA DELIMA
 Acesse em: https://eccc.pec.br/pegovbr/portal/procseam/Código-do-documento: a0c11022-c2e3-4e67-b0bf-06f0c4f4b42



PREFEITURA MUNICIPAL DE JUCATI
 RUA RUI BARBOSA, 65 - CNPJ:35450790/0001-91

Orçamento Programa - Exercício de 2020
 Anexo 02
 Page 7
 Lei: , Data:

NATUREZA DA DESPESA POR ORGÃO

PODER		02 PODER EXECUTIVO							
ORGÃO		05 PROCURADORIA GERAL DO MUNICÍPIO							
Código	Especificação	F.R.	Elemento	Modalidade	Grupo	Categoria Econômica			
3.0.00.00	DESPESAS CORRENTES	0.000.000				35.000,00			
3.1.00.00	PESSOAL E ENCARGOS SOCIAIS	0.000.000			27.000,00				
3.1.90.00	APLICAÇÕES DIRETAS	0.000.000		25.000,00					
3.1.90.04	CONTRATAÇÃO POR TEMPO DETERMINADO	0.01.00	5.000,00						
3.1.90.05	OUTROS BENEFÍCIOS PREVIDENCIÁRIOS	0.01.00	2.000,00						
3.1.90.11	VENCIMENTOS E VANTAGENS FIXAS - PESSOAL CIVIL	0.01.00	5.000,00						
3.1.90.13	OBRIGAÇÕES PATRONAIS	0.01.00	2.000,00						
3.1.90.18	OUTRAS DESPESAS VARIÁVEIS - PESSOAL CIVIL	0.01.00	1.000,00						
3.1.90.94	INDENIZAÇÕES E RESTITUIÇÕES TRABALHISTAS	0.01.00	10.000,00						
3.1.91.00	APLICAÇÕES DIRETAS- INTRA-ORÇAMENTÁRIAS	0.000.000		2.000,00					
3.1.91.13	OBRIGAÇÕES PATRONAIS	0.01.00	2.000,00						
3.3.00.00	OUTRAS DESPESAS CORRENTES	0.000.000			8.000,00				
3.3.90.00	APLICAÇÕES DIRETAS	0.000.000		8.000,00					
3.3.90.14	DIÁRIAS - CIVIL	0.01.00	2.000,00						
3.3.90.30	MATERIAL DE CONSUMO	0.01.00	2.000,00						
3.3.90.36	OUTROS SERVIÇOS DE TERCEIROS - PESSOA FÍSICA	0.01.00	2.000,00						
3.3.90.39	OUTROS SERVIÇOS DE TERCEIROS - PESSOA JURÍDICA	0.01.00	2.000,00						
4.0.00.00	DESPESAS DE CAPITAL	0.000.000				5.000,00			
4.4.00.00	INVESTIMENTOS	0.000.000			5.000,00				
4.4.90.00	APLICAÇÕES DIRETAS	0.000.000		5.000,00					
4.4.90.52	EQUIPAMENTOS E MATERIAL PERMANENTE	0.01.00	5.000,00						
TOTAL									40.000,00



Documento Assinado Digitalmente por: JOSE EDNALDO PEIXOTODELIMA
 Acesse em: https://eic.pec.gov.br/emp/ga/112022-263-467-80bf-06f0c4f4b42



PREFEITURA MUNICIPAL DE JUCATI
 RUA RUI BARBOSA, 65 - CNPJ:35450790/0001-91

Orçamento Programa - Exercício de 2020

Anexo 02

Page 8

Lei: , Data:

NATUREZA DA DESPESA POR ORGÃO

Código	Especificação	F.R.	Elemento	Modalidade	Grupo	Categoria Econômica
PODER ORGÃO	02: PODER EXECUTIVO 06: SECRETARIA DE AGRICULTURA E ABASTECIMENTO					
3.0.00.00	DESPESAS CORRENTES	0.000.000				1.928.000,00
3.1.00.00	PESSOAL E ENCARGOS SOCIAIS	0.000.000			238.000,00	
3.1.90.00	APLICAÇÕES DIRETAS	0.000.000		236.000,00		
3.1.90.04	CONTRATAÇÃO POR TEMPO DETERMINADO	0.01.00	85.000,00			
3.1.90.05	OUTROS BENEFÍCIOS PREVIDENCIÁRIOS	0.01.00	2.000,00			
3.1.90.11	VENCIMENTOS E VANTAGENS FIXAS - PESSOAL CIVIL	0.01.00	90.000,00			
3.1.90.13	OBRIGAÇÕES PATRONAIS	0.01.00	2.000,00			
3.1.90.16	OUTRAS DESPESAS VARIÁVEIS - PESSOAL CIVIL	0.01.00	1.000,00			
3.1.90.92	DESPESAS DE EXERCÍCIOS ANTERIORES	0.01.00	1.000,00			
3.1.90.94	INDENIZAÇÕES E RESTITUIÇÕES TRABALHISTAS	0.01.00	55.000,00			
3.1.91.00	APLICAÇÕES DIRETAS - INTRA-ORÇAMENTÁRIAS	0.000.000		2.000,00		
3.1.91.13	OBRIGAÇÕES PATRONAIS	0.01.00	2.000,00			
3.3.00.00	OUTRAS DESPESAS CORRENTES	0.000.000			1.690.000,00	
3.3.50.00	TRANSFERÊNCIAS A INSTITUIÇÕES PRIVADAS SEM FINS LUCR	0.000.000		15.000,00		
3.3.50.41	CONTRIBUIÇÕES	0.01.00	15.000,00			
3.3.90.00	APLICAÇÕES DIRETAS	0.000.000		1.675.000,00		
3.3.90.14	DIÁRIAS - CIVIL	0.01.00	2.000,00			
3.3.90.30	MATERIAL DE CONSUMO	0.01.00	710.000,00			
3.3.90.31	PREMIAÇÕES CULTURAIS, ARTÍSTICAS, CIENTÍFICAS, DESP	0.01.00	2.000,00			
3.3.90.32	MATERIAL, BEM OU SERVIÇO PARA DISTRIBUIÇÃO GRATUIT	0.01.00	14.000,00			
3.3.90.33	PASSAGENS E DESPESAS COM LOCOMOÇÃO	0.01.00	2.000,00			
3.3.90.36	OUTROS SERVIÇOS DE TERCEIROS - PESSOA FÍSICA	0.01.00	134.000,00			
3.3.90.39	OUTROS SERVIÇOS DE TERCEIROS - PESSOA JURÍDICA	0.01.00	810.000,00			
3.3.90.92	DESPESAS DE EXERCÍCIOS ANTERIORES	0.01.00	1.000,00			
4.0.00.00	DESPESAS DE CAPITAL	0.000.000				10.000,00
4.4.00.00	INVESTIMENTOS	0.000.000			10.000,00	
4.4.90.00	APLICAÇÕES DIRETAS	0.000.000		10.000,00		
4.4.90.52	EQUIPAMENTOS E MATERIAL PERMANENTE	0.01.00	10.000,00			
TOTAL						1.938.000,00



PREFEITURA MUNICIPAL DE JUCATI
 RUA RUI BARBOSA, 65 - CNPJ:35450790/0001-91

Orçamento Programa - Exercício de 2020
 Anexo 02
 Page 9
 Lei: , Data:

NATUREZA DA DESPESA POR ORGÃO

PODER ORGÃO		02 PODER EXECUTIVO 07 SECRETARIA DE EDUCAÇÃO, CULTURA E ESPORTO				
Código	Especificação	F.R.	Elemento	Modalidade	Grupo	Categoria Econômica
3.0.00.00	DESPESAS CORRENTES	0.000.000				15.388.000,00
3.1.00.00	PESSOAL E ENCARGOS SOCIAIS	0.000.000			11.444.000,00	
3.1.90.00	APLICAÇÕES DIRETAS	0.000.000		10.777.000,00		
3.1.90.04	CONTRATAÇÃO POR TEMPO DETERMINADO	0.01.00	23.000,00			
3.1.90.04	CONTRATAÇÃO POR TEMPO DETERMINADO	0.05.00	4.710.000,00			
3.1.90.05	OUTROS BENEFÍCIOS PREVIDENCIÁRIOS	0.01.00	7.000,00			
3.1.90.05	OUTROS BENEFÍCIOS PREVIDENCIÁRIOS	0.05.00	95.000,00			
3.1.90.11	VENCIMENTOS E VANTAGENS FIXAS - PESSOAL CIVIL	0.01.00	93.000,00			
3.1.90.11	VENCIMENTOS E VANTAGENS FIXAS - PESSOAL CIVIL	0.05.00	3.830.000,00			
3.1.90.13	OBRIGAÇÕES PATRONAIS	0.01.00	7.000,00			
3.1.90.13	OBRIGAÇÕES PATRONAIS	0.05.00	1.132.000,00			
3.1.90.16	OUTRAS DESPESAS VARIÁVEIS - PESSOAL CIVIL	0.01.00	8.000,00			
3.1.90.16	OUTRAS DESPESAS VARIÁVEIS - PESSOAL CIVIL	0.05.00	7.000,00			
3.1.90.92	DESPESAS DE EXERCÍCIOS ANTERIORES	0.01.00	1.000,00			
3.1.90.94	INDENIZAÇÕES E RESTITUIÇÕES TRABALHISTAS	0.01.00	16.000,00			
3.1.90.94	INDENIZAÇÕES E RESTITUIÇÕES TRABALHISTAS	0.05.00	847.000,00			
3.1.90.96	RESSARCIMENTO DE DESPESAS DE PESSOAL REQUISITADO	0.05.00	3.000,00			
3.1.91.00	APLICAÇÕES DIRETAS- INTRA-ORÇAMENTÁRIAS	0.000.000		667.000,00		
3.1.91.13	OBRIGAÇÕES PATRONAIS	0.01.00	10.000,00			
3.1.91.13	OBRIGAÇÕES PATRONAIS	0.05.00	657.000,00			
3.3.00.00	OUTRAS DESPESAS CORRENTES	0.000.000			3.944.000,00	
3.3.50.00	TRANSFERÊNCIAS A INSTITUIÇÕES PRIVADAS SEM FINS LUCRO	0.000.000		15.000,00		
3.3.50.41	CONTRIBUIÇÕES	0.05.00	5.000,00			
3.3.50.43	SUBVENÇÕES SOCIAIS	0.01.00	10.000,00			
3.3.90.00	APLICAÇÕES DIRETAS	0.000.000		3.929.000,00		
3.3.90.04	CONTRATAÇÃO POR TEMPO DETERMINADO	0.01.00	2.000,00			
3.3.90.14	DIÁRIAS - CIVIL	0.01.00	22.000,00			
3.3.90.30	MATERIAL DE CONSUMO	0.01.00	282.000,00			
3.3.90.30	MATERIAL DE CONSUMO	0.02.00	5.000,00			
3.3.90.30	MATERIAL DE CONSUMO	0.05.00	1.117.000,00			
3.3.90.31	PREMIAÇÕES CULTURAIS, ARTÍSTICAS, CIENTÍFICAS, DESPORTIVAS	0.01.00	14.000,00			
3.3.90.32	MATERIAL, BEM OU SERVIÇO PARA DISTRIBUIÇÃO GRATUITA	0.01.00	111.000,00			
3.3.90.33	PASSAGENS E DESPESAS COM LOCOMOÇÃO	0.01.00	2.000,00			
3.3.90.33	PASSAGENS E DESPESAS COM LOCOMOÇÃO	0.05.00	7.000,00			
3.3.90.35	SERVIÇOS DE CONSULTORIA	0.01.00	5.000,00			
3.3.90.36	OUTROS SERVIÇOS DE TERCEIROS - PESSOA FÍSICA	0.01.00	212.000,00			
3.3.90.36	OUTROS SERVIÇOS DE TERCEIROS - PESSOA FÍSICA	0.02.00	5.000,00			
3.3.90.36	OUTROS SERVIÇOS DE TERCEIROS - PESSOA FÍSICA	0.05.00	38.000,00			
3.3.90.39	OUTROS SERVIÇOS DE TERCEIROS - PESSOA JURÍDICA	0.01.00	1.027.000,00			



PREFEITURA MUNICIPAL DE JUCATI
RUA RUI BARBOSA, 65 - CNPJ:35450790/0001-91

Orçamento Programa - Exercício de 2020
Anexo 02
Page 10
Lei: , Data:

NATUREZA DA DESPESA POR ORGÃO

PODER ORGÃO		02 PODER EXECUTIVO		07 SECRETARIA DE EDUCAÇÃO, CULTURA E DESPORTO		Modalidade	Grupo	Categoria Econômica
Código	Especificação	F.R.	Elemento					
3.3.90.39	OUTROS SERVIÇOS DE TERCEIROS - PESSOA JURÍDICA	0.02.00	130.000,00					
3.3.90.39	OUTROS SERVIÇOS DE TERCEIROS - PESSOA JURÍDICA	0.05.00	945.000,00					
3.3.90.92	DESPESAS DE EXERCÍCIOS ANTERIORES	0.01.00	5.000,00					
4.0.00.00	DESPESAS DE CAPITAL	0.000.000						1.890.000,00
4.4.00.00	INVESTIMENTOS	0.000.000					1.890.000,00	
4.90.00	APLICAÇÕES DIRETAS	0.000.000				1.890.000,00		
4.4.90.51	OBRAS E INSTALAÇÕES	0.01.00	1.760.000,00					
4.4.90.52	EQUIPAMENTOS E MATERIAL PERMANENTE	0.01.00	40.000,00					
4.4.90.52	EQUIPAMENTOS E MATERIAL PERMANENTE	0.02.00	10.000,00					
4.4.90.52	EQUIPAMENTOS E MATERIAL PERMANENTE	0.05.00	60.000,00					
4.4.90.61	AQUISIÇÃO DE IMÓVEIS	0.05.00	20.000,00					
TOTAL								17.278.000,00

Documento Assinado Digitalmente por: JOSE EDNALDO PEREIRA DE LIMA
 Acesse em: https://etce.fcc.pe.gov.br/pp/validaDoc.seam Código do documento: a0c11022-c2e3-4501-b06f-06ff0c4f4b42



NATUREZA DA DESPESA POR ORGÃO

PODER ORGÃO		02 PODER EXECUTIVO 08 SECRETARIA DE SERVIÇOS PÚBLICOS					
Código	Especificação	F.R.	Elemento	Modalidade	Grupo	Categoria Econômica	
3.0.00.00	DESPESAS CORRENTES	0.000.000				2.259.000,00	
3.1.00.00	PESSOAL E ENCARGOS SOCIAIS	0.000.000			1.109.000,00		
3.1.90.00	APLICAÇÕES DIRETAS	0.000.000		1.029.000,00			
3.1.90.04	CONTRATAÇÃO POR TEMPO DETERMINADO	0.01.00	355.000,00				
3.1.90.11	VENCIMENTOS E VANTAGENS FIXAS - PESSOAL CIVIL	0.01.00	400.000,00				
3.1.90.13	OBRIGAÇÕES PATRONAIS	0.01.00	78.000,00				
3.1.90.16	OUTRAS DESPESAS VARIÁVEIS - PESSOAL CIVIL	0.01.00	1.000,00				
3.1.90.94	INDENIZAÇÕES E RESTITUIÇÕES TRABALHISTAS	0.01.00	195.000,00				
3.1.91.00	APLICAÇÕES DIRETAS- INTRA-ORÇAMENTÁRIAS	0.000.000		80.000,00			
3.1.91.13	OBRIGAÇÕES PATRONAIS	0.01.00	80.000,00				
3.3.00.00	OUTRAS DESPESAS CORRENTES	0.000.000			1.150.000,00		
3.3.90.00	APLICAÇÕES DIRETAS	0.000.000		1.150.000,00			
3.3.90.14	DIÁRIAS - CIVIL	0.01.00	1.000,00				
3.3.90.30	MATERIAL DE CONSUMO	0.01.00	110.000,00				
3.3.90.31	PREMIAÇÕES CULTURAIS, ARTÍSTICAS, CIENTÍFICAS, DESP	0.01.00	2.000,00				
3.3.90.32	MATERIAL, BEM OU SERVIÇO PARA DISTRIBUIÇÃO GRATUIT	0.01.00	200.000,00				
3.3.90.33	PASSAGENS E DESPESAS COM LOCOMOÇÃO	0.01.00	2.000,00				
3.3.90.34	OUTRAS DESPESAS DE PESSOAL DECORRENTES DE CONTI	0.01.00	1.000,00				
3.3.90.36	OUTROS SERVIÇOS DE TERCEIROS - PESSOA FÍSICA	0.01.00	138.000,00				
3.3.90.37	LOCAÇÃO DE MÃO-DE-OBRA	0.01.00	1.000,00				
3.3.90.39	OUTROS SERVIÇOS DE TERCEIROS - PESSOA JURÍDICA	0.01.00	685.000,00				
4.0.00.00	DESPESAS DE CAPITAL	0.000.000				2.566.000,00	
4.1.00.00	INVESTIMENTOS	0.000.000			2.566.000,00		
4.4.90.00	APLICAÇÕES DIRETAS	0.000.000		2.566.000,00			
4.4.90.51	OBRAS E INSTALAÇÕES	0.01.00	2.506.000,00				
4.4.90.52	EQUIPAMENTOS E MATERIAL PERMANENTE	0.01.00	40.000,00				
4.4.90.61	AQUISIÇÃO DE IMÓVEIS	0.01.00	20.000,00				
TOTAL						4.825.000,00	

Documento Assinado Digitalmente por: JOSE EDNALDO PEIXOTO DELIMA
 Acesse em: https://stc.ce.gov.br/qr/qr.html Doc:seam Código do documento: a0c11022-c263-4c67-b0bf-06f0c4f4b42



PREFEITURA MUNICIPAL DE JUCATI
 RUA RUI BARBOSA, 65 - CNPJ:35450790/0001-91

Orçamento Programa - Exercício de 2020
 Anexo 02
 Page 12
 Lei: , Data:

Documento Assinado Digitalmente por: JOSE EDUARDO DE SOUZA DE LIMA
 Acesse em: https://sctce.pe.gov.br/gpp/validarDoc.seam Código do documento: a0c11022-2e3-4e67-b0bf-06ff0c4f4b42

Código	Especificação	F.R.	Elemento	Modalidade	Grupo	Categoria Econômica
PODER	02 PODER EXECUTIVO					
ORGÃO	09 SECRETARIA DE MEIO AMBIENTE					
3.0.00.00	DESPESAS CORRENTES	0.000.000				82.000,00
3.1.00.00	PESSOAL E ENCARGOS SOCIAIS	0.000.000			65.000,00	
3.1.90.00	APLICAÇÕES DIRETAS	0.000.000		63.000,00		
3.1.90.04	CONTRATAÇÃO POR TEMPO DETERMINADO	0.01.00	5.000,00			
3.1.90.05	OUTROS BENEFÍCIOS PREVIDENCIÁRIOS	0.01.00	1.000,00			
3.1.90.11	VENCIMENTOS E VANTAGENS FIXAS - PESSOAL CIVIL	0.01.00	54.000,00			
3.1.90.13	OBRIGAÇÕES PATRONAIS	0.01.00	1.000,00			
3.1.90.16	OUTRAS DESPESAS VARIÁVEIS - PESSOAL CIVIL	0.01.00	1.000,00			
3.1.90.94	INDENIZAÇÕES E RESTITUIÇÕES TRABALHISTAS	0.01.00	1.000,00			
3.1.91.00	APLICAÇÕES DIRETAS- INTRA-ORÇAMENTÁRIAS	0.000.000		2.000,00		
3.1.91.13	OBRIGAÇÕES PATRONAIS	0.01.00	2.000,00			
3.3.00.00	OUTRAS DESPESAS CORRENTES	0.000.000			17.000,00	
3.3.90.00	APLICAÇÕES DIRETAS	0.000.000		17.000,00		
3.3.90.30	MATERIAL DE CONSUMO	0.01.00	5.000,00			
3.3.90.31	PREMIAÇÕES CULTURAIS, ARTÍSTICAS, CIENTÍFICAS, DESP	0.01.00	2.000,00			
3.3.90.36	OUTROS SERVIÇOS DE TERCEIROS - PESSOA FÍSICA	0.01.00	5.000,00			
3.3.90.39	OUTROS SERVIÇOS DE TERCEIROS - PESSOA JURÍDICA	0.01.00	5.000,00			
TOTAL						82.000,00



PREFEITURA MUNICIPAL DE JUCATI
 RUA RUI BARBOSA, 65 - CNPJ:35450790/0001-91

Orçamento Programa - Exercício de 2020
 Anexo 02
 Page 13
 Let: , Data:

NATUREZA DA DESPESA POR ORGÃO

PODER ORGÃO		03 ENTIDADES SUPERVISIONADAS		01 FUNDO MUNICIPAL DE ASSISTÊNCIA SOCIAL					
Código	Especificação	F.R.	Elemento	Modalidade	Grupo	Categoria Econômica			
3.0.00.00	DESPESAS CORRENTES	0.000.000				2.286.000,00			
3.1.00.00	PESSOAL E ENCARGOS SOCIAIS	0.000.000			1.234.000,00				
3.1.90.00	APLICAÇÕES DIRETAS	0.000.000		1.186.000,00					
3.1.90.04	CONTRATAÇÃO POR TEMPO DETERMINADO	0.01.00	185.000,00						
3.1.90.04	CONTRATAÇÃO POR TEMPO DETERMINADO	0.02.00	45.000,00						
3.1.90.04	CONTRATAÇÃO POR TEMPO DETERMINADO	0.05.00	200.000,00						
3.1.90.05	OUTROS BENEFÍCIOS PREVIDENCIÁRIOS	0.01.00	14.000,00						
3.1.90.05	OUTROS BENEFÍCIOS PREVIDENCIÁRIOS	0.02.00	10.000,00						
3.1.90.05	OUTROS BENEFÍCIOS PREVIDENCIÁRIOS	0.05.00	28.000,00						
3.1.90.11	VENCIMENTOS E VANTAGENS FIXAS - PESSOAL CIVIL	0.01.00	200.000,00						
3.1.90.11	VENCIMENTOS E VANTAGENS FIXAS - PESSOAL CIVIL	0.02.00	5.000,00						
3.1.90.11	VENCIMENTOS E VANTAGENS FIXAS - PESSOAL CIVIL	0.05.00	129.000,00						
3.1.90.13	OBRIGAÇÕES PATRONAIS	0.01.00	107.000,00						
3.1.90.13	OBRIGAÇÕES PATRONAIS	0.02.00	10.000,00						
3.1.90.13	OBRIGAÇÕES PATRONAIS	0.05.00	44.000,00						
3.1.90.16	OUTRAS DESPESAS VARIÁVEIS - PESSOAL CIVIL	0.01.00	5.000,00						
3.1.90.16	OUTRAS DESPESAS VARIÁVEIS - PESSOAL CIVIL	0.02.00	5.000,00						
3.1.90.16	OUTRAS DESPESAS VARIÁVEIS - PESSOAL CIVIL	0.05.00	31.000,00						
3.1.90.92	DESPESAS DE EXERCÍCIOS ANTERIORES	0.01.00	2.000,00						
3.1.90.94	INDENIZAÇÕES E RESTITUIÇÕES TRABALHISTAS	0.01.00	119.000,00						
3.1.90.94	INDENIZAÇÕES E RESTITUIÇÕES TRABALHISTAS	0.05.00	47.000,00						
3.1.91.00	APLICAÇÕES DIRETAS- INTRA-ORÇAMENTÁRIAS	0.000.000		48.000,00					
3.1.91.13	OBRIGAÇÕES PATRONAIS	0.01.00	15.000,00						
3.1.91.13	OBRIGAÇÕES PATRONAIS	0.02.00	5.000,00						
3.1.91.13	OBRIGAÇÕES PATRONAIS	0.05.00	28.000,00						
3.2.00.00	JUROS E ENCARGOS DA DÍVIDA	0.000.000			7.000,00				
3.2.90.00	APLICAÇÕES DIRETAS	0.000.000		7.000,00					
3.2.90.21	JUROS SOBRE A DÍVIDA POR CONTRATO	0.01.00	2.000,00						
3.2.90.93	INDENIZAÇÕES E RESTITUIÇÕES	0.01.00	5.000,00						
3.3.00.00	OUTRAS DESPESAS CORRENTES	0.000.000			1.045.000,00				
3.3.50.00	TRANSFERÊNCIAS A INSTITUIÇÕES PRIVADAS SEM FINS LUCR	0.000.000		10.000,00					
3.3.50.41	CONTRIBUIÇÕES	0.05.00	5.000,00						
3.3.50.43	SUBVENÇÕES SOCIAIS	0.01.00	5.000,00						
3.3.90.00	APLICAÇÕES DIRETAS	0.000.000		1.035.000,00					
3.3.90.14	DIÁRIAS - CIVIL	0.01.00	45.000,00						
3.3.90.14	DIÁRIAS - CIVIL	0.05.00	7.000,00						
3.3.90.30	MATERIAL DE CONSUMO	0.01.00	79.000,00						
3.3.90.30	MATERIAL DE CONSUMO	0.02.00	30.000,00						
3.3.90.30	MATERIAL DE CONSUMO	0.05.00	110.000,00						



Documento Assinado Digitalmente por: JOSE EDNALDO PEREIRO DE LIMA
 Acesse em: https://etce.itec.pe.gov.br/app/validarDoc.seam Código do documento: a0c11022-c2e3-4c67-b06f-06f0c4f4b42



PREFEITURA MUNICIPAL DE JUCATI
 RUA RUI BARBOSA, 85 - CNPJ:35450790/0001-91

Orçamento Programa - Exercício de 2020
 Anexo 02
 Page 14
 Lei: , Data:

NATUREZA DA DESPESA POR ORGÃO

PODER		03 ENTIDADES SUPERVISIONADAS				
ORGÃO		01 FUNDO MUNICIPAL DE ASSISTÊNCIA SOCIAL				
Código	Especificação	F.R.	Elemento	Modalidade	Grupo	Categoria Econômica
3.3.90.31	PREMIAÇÕES CULTURAIS, ARTÍSTICAS, CIENTÍFICAS, DESPESAS	0.01.00	2.000,00			
3.3.90.32	MATERIAL, BEM OU SERVIÇO PARA DISTRIBUIÇÃO GRATUITA	0.01.00	14.000,00			
3.3.90.32	MATERIAL, BEM OU SERVIÇO PARA DISTRIBUIÇÃO GRATUITA	0.05.00	211.000,00			
3.3.90.33	PASSAGENS E DESPESAS COM LOCOMOÇÃO	0.01.00	10.000,00			
3.3.90.33	PASSAGENS E DESPESAS COM LOCOMOÇÃO	0.05.00	5.000,00			
3.3.90.35	SERVIÇOS DE CONSULTORIA	0.01.00	65.000,00			
3.3.90.36	OUTROS SERVIÇOS DE TERCEIROS - PESSOA FÍSICA	0.01.00	84.000,00			
3.3.90.36	OUTROS SERVIÇOS DE TERCEIROS - PESSOA FÍSICA	0.02.00	30.000,00			
3.3.90.36	OUTROS SERVIÇOS DE TERCEIROS - PESSOA FÍSICA	0.05.00	110.000,00			
3.3.90.39	OUTROS SERVIÇOS DE TERCEIROS - PESSOA JURÍDICA	0.01.00	129.000,00			
3.3.90.39	OUTROS SERVIÇOS DE TERCEIROS - PESSOA JURÍDICA	0.02.00	5.000,00			
3.3.90.39	OUTROS SERVIÇOS DE TERCEIROS - PESSOA JURÍDICA	0.05.00	65.000,00			
3.3.90.46	AUXÍLIO ALIMENTAÇÃO	0.05.00	5.000,00			
3.3.90.48	OUTROS AUXÍLIOS FINANCEIROS A PESSOA FÍSICA	0.02.00	1.000,00			
3.3.90.48	OUTROS AUXÍLIOS FINANCEIROS A PESSOA FÍSICA	0.05.00	17.000,00			
3.3.90.49	AUXÍLIO TRANSPORTE	0.05.00	5.000,00			
3.3.90.92	DESPESAS DE EXERCÍCIOS ANTERIORES	0.01.00	6.000,00			
4.0.00.00	DESPESAS DE CAPITAL	0.000.000				95.000,00
4.4.00.00	INVESTIMENTOS	0.000.000			95.000,00	
4.4.90.00	APLICAÇÕES DIRETAS	0.000.000		95.000,00		
4.4.90.51	OBRAS E INSTALAÇÕES	0.01.00	20.000,00			
4.4.90.51	OBRAS E INSTALAÇÕES	0.05.00	20.000,00			
4.4.90.52	EQUIPAMENTOS E MATERIAL PERMANENTE	0.01.00	30.000,00			
4.4.90.52	EQUIPAMENTOS E MATERIAL PERMANENTE	0.05.00	25.000,00			
TOTAL						2.381.000,00



PREFEITURA MUNICIPAL DE JUCATI
RUA RUI BARBOSA, 65 - CNPJ:35450790/0001-91

Orçamento Programa - Exercício de 2020
Anexo 02
Page 15
Lei, Data:

NATUREZA DA DESPESA POR ORGÃO

PODER 03 ENTIDADES SUPERVISIONADAS
ORGÃO 02 FUNDECA

Código	Especificação	F.R.	Elemento	Modalidade	Grupo	Categoria Econômica
3.0.00.00	DESPESAS CORRENTES	0.000.000				21.000,00
3.1.00.00	PESSOAL E ENCARGOS SOCIAIS	0.000.000			5.000,00	
3.1.90.00	APLICAÇÕES DIRETAS	0.000.000		5.000,00		
3.1.90.04	CONTRATAÇÃO POR TEMPO DETERMINADO	0.01.00	5.000,00			
3.3.00.00	OUTRAS DESPESAS CORRENTES	0.000.000			16.000,00	
3.3.90.00	APLICAÇÕES DIRETAS	0.000.000		16.000,00		
3.3.90.14	DIÁRIAS - CIVIL	0.01.00	1.000,00			
3.3.90.30	MATERIAL DE CONSUMO	0.01.00	5.000,00			
3.3.90.36	OUTROS SERVIÇOS DE TERCEIROS - PESSOA FÍSICA	0.01.00	5.000,00			
3.3.90.39	OUTROS SERVIÇOS DE TERCEIROS - PESSOA JURÍDICA	0.01.00	5.000,00			
4.0.00.00	DESPESAS DE CAPITAL	0.000.000				20.000,00
4.4.00.00	INVESTIMENTOS	0.000.000			20.000,00	
4.4.90.00	APLICAÇÕES DIRETAS	0.000.000		20.000,00		
4.4.90.51	OBRAS E INSTALAÇÕES	0.01.00	10.000,00			
4.4.90.52	EQUIPAMENTOS E MATERIAL PERMANENTE	0.01.00	10.000,00			
TOTAL						41.000,00

Documento Assinado Digitalmente por: JOSE EDNALDO PEREIRO DE LIMA
 Acesse em: https://etec.ree.pe.gov.br/gpp/validarDoc.aspx?DocId=seam.Código.do.documento: a0c11022-2e3-4e67-b06f-06f10314b42



Documento Assinado Digitalmente por: JOSE EDUARDO PEREIRO DELIMA
 Acesso em: https://efc.cce.pe.gov.br/ppg/qualificacao/oc/seam Código do documento: a0c11022-c2e3-4c67-b06f-06f10c4f4b42



PREFEITURA MUNICIPAL DE JUCATI
 RUA RUI BARBOSA, 65 - CNPJ:35450790/0001-91

Orçamento Programa - Exercício de 2020
 Anexo 02
 Page 16
 Lei: , Data:

NATUREZA DA DESPESA POR ORGÃO

PODER ORGÃO		03 ENTIDADES SUPERVISIONADAS		03 IPSEJU						
Código	Especificação	F.R.	Elemento	Modalidade	Grupo	Categoria Econômica				
3.0.00.00	DESPESAS CORRENTES	0.000.000					2.852.000,00			
3.1.00.00	PESSOAL E ENCARGOS SOCIAIS	0.000.000			2.689.000,00					
3.1.90.00	APLICAÇÕES DIRETAS	0.000.000		2.684.000,00						
3.1.90.01	APOSENTADORIAS, RESERVA REMUNERADA E REFORMAS	0.06.56	2.150.000,00							
3.1.90.03	PENSÕES	0.06.56	250.000,00							
3.1.90.04	CONTRATAÇÃO POR TEMPO DETERMINADO	0.06.56	15.000,00							
1.90.05	OUTROS BENEFÍCIOS PREVIDENCIÁRIOS	0.01.00	5.000,00							
3.1.90.05	OUTROS BENEFÍCIOS PREVIDENCIÁRIOS	0.06.56	180.000,00							
3.1.90.11	VENCIMENTOS E VANTAGENS FIXAS - PESSOAL CIVIL	0.06.56	35.000,00							
3.1.90.13	OBRIGAÇÕES PATRONAIS	0.06.56	7.000,00							
3.1.90.91	SENTENÇAS JUDICIAIS	0.06.56	20.000,00							
3.1.90.92	DESPESAS DE EXERCÍCIOS ANTERIORES	0.06.56	2.000,00							
3.1.90.94	INDENIZAÇÕES E RESTITUIÇÕES TRABALHISTAS	0.01.00	20.000,00							
3.1.91.00	APLICAÇÕES DIRETAS- INTRA-ORÇAMENTÁRIAS	0.000.000		5.000,00						
3.1.91.13	OBRIGAÇÕES PATRONAIS	0.06.56	5.000,00							
3.3.00.00	OUTRAS DESPESAS CORRENTES	0.000.000					163.000,00			
3.3.90.00	APLICAÇÕES DIRETAS	0.000.000		163.000,00						
3.3.90.04	CONTRATAÇÃO POR TEMPO DETERMINADO	0.01.00	1.000,00							
3.3.90.14	DIÁRIAS - CIVIL	0.06.56	5.000,00							
3.3.90.30	MATERIAL DE CONSUMO	0.06.56	10.000,00							
3.3.90.33	PASSAGENS E DESPESAS COM LOCOMOÇÃO	0.06.56	5.000,00							
3.3.90.35	SERVIÇOS DE CONSULTORIA	0.06.56	70.000,00							
3.3.90.36	OUTROS SERVIÇOS DE TERCEIROS - PESSOA FÍSICA	0.06.56	20.000,00							
3.3.90.39	OUTROS SERVIÇOS DE TERCEIROS - PESSOA JURÍDICA	0.06.56	40.000,00							
3.3.90.91	SENTENÇAS JUDICIAIS	0.01.00	1.000,00							
3.3.90.92	DESPESAS DE EXERCÍCIOS ANTERIORES	0.06.56	1.000,00							
3.3.90.93	INDENIZAÇÕES E RESTITUIÇÕES	0.06.56	10.000,00							
4.0.00.00	DESPESAS DE CAPITAL	0.000.000						46.000,00		
4.4.00.00	INVESTIMENTOS	0.000.000						46.000,00		
4.4.90.00	APLICAÇÕES DIRETAS	0.000.000		46.000,00						
4.4.90.51	OBRAS E INSTALAÇÕES	0.06.56	23.000,00							
4.4.90.52	EQUIPAMENTOS E MATERIAL PERMANENTE	0.06.56	23.000,00							
TOTAL								2.898.000,00		



PREFEITURA MUNICIPAL DE JUCATI
 RUA RUI BARBOSA, 65 - CNPJ:35450790/0001-91

Orçamento Programa - Exercício de 2020
 Anexo 02
 Page 17
 Lei: , Data:

NATUREZA DA DESPESA POR ORGÃO

PODER ORGÃO						
03 ENTIDADES SUPERVISIONADAS						
.04 FUNDO MUNICIPAL DE SAÚDE						
Código	Especificação	F.R.	Elemento	Modalidade	Grupo	Categoria Econômica
3.0.00.00	DESPESAS CORRENTES	0.000.000				7.064.000,00
3.1.00.00	PESSOAL E ENCARGOS SOCIAIS	0.000.000			4.782.000,00	
3.1.90.00	APLICAÇÕES DIRETAS	0.000.000		4.582.000,00		
3.1.90.04	CONTRATAÇÃO POR TEMPO DETERMINADO	0.01.00	435.000,00			
3.1.90.04	CONTRATAÇÃO POR TEMPO DETERMINADO	0.05.00	1.650.000,00			
3.1.90.05	OUTROS BENEFÍCIOS PREVIDENCIÁRIOS	0.01.00	17.000,00			
3.1.90.05	OUTROS BENEFÍCIOS PREVIDENCIÁRIOS	0.05.00	53.000,00			
3.1.90.11	VENCIMENTOS E VANTAGENS FIXAS - PESSOAL CIVIL	0.01.00	540.000,00			
3.1.90.11	VENCIMENTOS E VANTAGENS FIXAS - PESSOAL CIVIL	0.05.00	624.000,00			
3.1.90.13	OBRIGAÇÕES PATRONAIS	0.01.00	241.000,00			
3.1.90.13	OBRIGAÇÕES PATRONAIS	0.05.00	287.000,00			
3.1.90.16	OUTRAS DESPESAS VARIÁVEIS - PESSOAL CIVIL	0.01.00	6.000,00			
3.1.90.16	OUTRAS DESPESAS VARIÁVEIS - PESSOAL CIVIL	0.05.00	35.000,00			
3.1.90.92	DESPESAS DE EXERCÍCIOS ANTERIORES	0.01.00	10.000,00			
3.1.90.94	INDENIZAÇÕES E RESTITUIÇÕES TRABALHISTAS	0.01.00	183.000,00			
3.1.90.94	INDENIZAÇÕES E RESTITUIÇÕES TRABALHISTAS	0.05.00	300.000,00			
3.1.90.96	RESSARCIMENTO DE DESPESAS DE PESSOAL REQUISITADO	0.01.00	1.000,00			
3.1.91.00	APLICAÇÕES DIRETAS- INTRA-ORÇAMENTÁRIAS	0.000.000		200.000,00		
3.1.91.13	OBRIGAÇÕES PATRONAIS	0.01.00	76.000,00			
3.1.91.13	OBRIGAÇÕES PATRONAIS	0.05.00	124.000,00			
3.2.00.00	JUROS E ENCARGOS DA DÍVIDA	0.000.000			2.000,00	
3.2.90.00	APLICAÇÕES DIRETAS	0.000.000		2.000,00		
3.2.90.21	JUROS SOBRE A DÍVIDA POR CONTRATO	0.01.00	1.000,00			
3.2.90.22	OUTROS ENCARGOS SOBRE A DÍVIDA POR CONTRATO	0.01.00	1.000,00			
3.3.00.00	OUTRAS DESPESAS CORRENTES	0.000.000			2.280.000,00	
3.3.50.00	TRANSFERÊNCIAS A INSTITUIÇÕES PRIVADAS SEM FINS LUCRATIVOS	0.000.000		10.000,00		
3.3.50.41	CONTRIBUIÇÕES	0.01.00	5.000,00			
3.3.50.43	SUBVENÇÕES SOCIAIS	0.01.00	5.000,00			
3.3.90.00	APLICAÇÕES DIRETAS	0.000.000		2.270.000,00		
3.3.90.04	CONTRATAÇÃO POR TEMPO DETERMINADO	0.05.00	1.000,00			
3.3.90.14	DIÁRIAS - CIVIL	0.01.00	75.000,00			
3.3.90.14	DIÁRIAS - CIVIL	0.05.00	8.000,00			
3.3.90.30	MATERIAL DE CONSUMO	0.01.00	315.000,00			
3.3.90.30	MATERIAL DE CONSUMO	0.05.00	581.000,00			
3.3.90.31	PREMIAÇÕES CULTURAIS, ARTÍSTICAS, CIENTÍFICAS, DESPORTIVAS	0.01.00	12.000,00			
3.3.90.32	MATERIAL, BEM OU SERVIÇO PARA DISTRIBUIÇÃO GRATUITA	0.01.00	60.000,00			
3.3.90.32	MATERIAL, BEM OU SERVIÇO PARA DISTRIBUIÇÃO GRATUITA	0.05.00	125.000,00			
3.3.90.35	SERVIÇOS DE CONSULTORIA	0.01.00	65.000,00			
3.3.90.36	OUTROS SERVIÇOS DE TERCEIROS - PESSOA FÍSICA	0.01.00	135.000,00			



PREFEITURA MUNICIPAL DE JUCATI
RUA RUI BARBOSA, 65 - CNPJ:35450790/0001-91

Orçamento Programa - Exercício de 2020
Anexo 02
Page 18
Lei, Data:

NATUREZA DA DESPESA POR ORGÃO

PODER		03 ENTIDADES SUPERVISIONADAS				
ORGÃO		04 FUNDO MUNICIPAL DE SAÚDE				
Código	Especificação	F.R.	Elemento	Modalidade	Grupo	Categoria Econômica
3.3.90.36	OUTROS SERVIÇOS DE TERCEIROS - PESSOA FÍSICA	0.05.00	200.000,00			
3.3.90.39	OUTROS SERVIÇOS DE TERCEIROS - PESSOA JURÍDICA	0.01.00	465.000,00			
3.3.90.39	OUTROS SERVIÇOS DE TERCEIROS - PESSOA JURÍDICA	0.05.00	208.000,00			
3.3.90.48	OUTROS AUXÍLIOS FINANCEIROS A PESSOA FÍSICA	0.01.00	5.000,00			
3.3.90.48	OUTROS AUXÍLIOS FINANCEIROS A PESSOA FÍSICA	0.05.00	5.000,00			
3.90.92	DESPESAS DE EXERCÍCIOS ANTERIORES	0.01.00	5.000,00			
3.3.90.93	INDENIZAÇÕES E RESTITUIÇÕES	0.01.00	5.000,00			
4.0.00.00	DESPESAS DE CAPITAL	0.000.000				165.000,00
4.4.00.00	INVESTIMENTOS	0.000.000			165.000,00	
4.4.90.00	APLICAÇÕES DIRETAS	0.000.000		165.000,00		
4.4.90.51	OBRAS E INSTALAÇÕES	0.01.00	20.000,00			
4.4.90.51	OBRAS E INSTALAÇÕES	0.05.00	50.000,00			
4.4.90.52	EQUIPAMENTOS E MATERIAL PERMANENTE	0.01.00	30.000,00			
4.4.90.52	EQUIPAMENTOS E MATERIAL PERMANENTE	0.05.00	55.000,00			
4.4.90.61	AQUISIÇÃO DE IMÓVEIS	0.05.00	10.000,00			
TOTAL						7.229.000,00
TOTAL GERAL						42.030.000,00

Documento Assinado Digitalmente por: JOSE EDNALDO PEREIRA DE LIMA
 Acesse em: https://etce.tce.pe.gov.br/app/validarDoc.seam Código do documento: 9c11022-c2e3-4c67-b06f-06f0c4f44922



PREFEITURA MUNICIPAL DE JUCATI
RUA RUI BARBOSA, 65 - CNPJ:35450790/0001-91

Orçamento Programa - Exercício de 2020

NATUREZA DA DESPESA POR ORGÃO E UNIDADE

Anexo 02
Page 1

Lei: , Data:

Documento Assinado Digitalmente por: JOSE EDNALDO PEIXOTO DE LIMA
Acesse em: https://eetecce.pe.gov.br/epd/portal/portal.do?acao=examCodigo do documento: a0c11022-e263-4e67-b0bf-06f0c4f4b42

Código	Especificação	F.R.	Elemento	Modalidade	Grupo	Categoria Econômica
PODER	01 - PODER LEGISLATIVO					
ORGÃO	01 CÂMARA MUNICIPAL					
UNIDADE	00 CÂMARA MUNICIPAL					
3.0.00.00	DESPESAS CORRENTES	0.000.000				1.623.000,00
3.1.00.00	PESSOAL E ENCARGOS SOCIAIS	0.000.000			1.200.000,00	
3.1.90.00	APLICAÇÕES DIRETAS	0.000.000		1.168.000,00		
3.1.90.04	CONTRATAÇÃO POR TEMPO DETERMINADO	0.01.00	20.000,00			
3.1.90.11	VENCIMENTOS E VANTAGENS FIXAS - PESSOAL CIVIL	0.01.00	930.000,00			
3.1.90.13	OBRIGAÇÕES PATRONAIS	0.01.00	198.000,00			
1.90.94	INDENIZAÇÕES E RESTITUIÇÕES TRABALHISTAS	0.01.00	20.000,00			
3.1.91.00	APLICAÇÕES DIRETAS- INTRA-ORÇAMENTÁRIAS	0.000.000		32.000,00		
3.1.91.13	OBRIGAÇÕES PATRONAIS	0.01.00	32.000,00			
3.2.00.00	JUROS E ENCARGOS DA DÍVIDA	0.000.000			2.000,00	
3.2.90.00	APLICAÇÕES DIRETAS	0.000.000		2.000,00		
3.2.90.21	JUROS SOBRE A DÍVIDA POR CONTRATO	0.01.00	2.000,00			
3.3.00.00	OUTRAS DESPESAS CORRENTES	0.000.000			421.000,00	
3.3.90.00	APLICAÇÕES DIRETAS	0.000.000		421.000,00		
3.3.90.14	DIÁRIAS - CIVIL	0.01.00	18.000,00			
3.3.90.30	MATERIAL DE CONSUMO	0.01.00	48.000,00			
3.3.90.33	PASSAGENS E DESPESAS COM LOCOMOÇÃO	0.01.00	2.000,00			
3.3.90.35	SERVIÇOS DE CONSULTORIA	0.01.00	100.000,00			
3.3.90.38	OUTROS SERVIÇOS DE TERCEIROS - PESSOA FÍSICA	0.01.00	78.000,00			
3.3.90.39	OUTROS SERVIÇOS DE TERCEIROS - PESSOA JURÍDICA	0.01.00	93.000,00			
3.3.90.92	DESPESAS DE EXERCÍCIOS ANTERIORES	0.01.00	2.000,00			
3.3.90.93	INDENIZAÇÕES E RESTITUIÇÕES	0.01.00	80.000,00			
4.0.00.00	DESPESAS DE CAPITAL	0.000.000				87.000,00
4.4.00.00	INVESTIMENTOS	0.000.000			85.000,00	
4.4.90.00	APLICAÇÕES DIRETAS	0.000.000		85.000,00		
4.4.90.51	OBRAS E INSTALAÇÕES	0.01.00	30.000,00			
90.52	EQUIPAMENTOS E MATERIAL PERMANENTE	0.01.00	55.000,00			
00.00	AMORTIZAÇÃO DA DÍVIDA	0.000.000			2.000,00	
4.6.90.00	APLICAÇÕES DIRETAS	0.000.000		2.000,00		
4.6.90.71	PRINCIPAL DA DÍVIDA CONTRATUAL RESGATADA	0.01.00	2.000,00			
TOTAL						1.710.000,00



PREFEITURA MUNICIPAL DE JUCATI
RUA RUI BARBOSA, 65 - CNPJ:35450790/0001-91

Orçamento Programa - Exercício de 2020

NATUREZA DA DESPESA POR ORGÃO E UNIDADE

Anexo 02
Page 2

Lei: , Data:

Documento Assinado Digitalmente por: JOSE EDNALDO PIIXOTO DE LIMA
Acesse em: https://eetec.cejpe.gov.br/epp/validarDocumento.aspx?CodigoDoDocumento=ad0c11022-e263-4e67-b0bf-06f0c4f4b42

Código	Especificação	F.R.	Elemento	Modalidade	Grupo	Categoria Econômica
PODER	02 PODER EXECUTIVO					
ORGÃO	01 GABINETE DO PREFEITO					
UNIDADE	00 GABINETE DO PREFEITO					
3.0.00.00	DESPESAS CORRENTES	0.000.000				613.000,00
3.1.00.00	PESSOAL E ENCARGOS SOCIAIS	0.000.000			476.000,00	
3.1.90.00	APLICAÇÕES DIRETAS	0.000.000		474.000,00		
3.1.90.04	CONTRATAÇÃO POR TEMPO DETERMINADO	0.01.00	5.000,00			
3.1.90.05	OUTROS BENEFÍCIOS PREVIDENCIÁRIOS	0.01.00	1.000,00			
3.1.90.05	OUTROS BENEFÍCIOS PREVIDENCIÁRIOS	0.01.01	1.000,00			
3.1.90.11	VENCIMENTOS E VANTAGENS FIXAS - PESSOAL CIVIL	0.01.00	450.000,00			
3.1.90.13	OBRIGAÇÕES PATRONAIS	0.01.00	2.000,00			
3.1.90.16	OUTRAS DESPESAS VARIÁVEIS - PESSOAL CIVIL	0.01.00	2.000,00			
3.1.90.94	INDENIZAÇÕES E RESTITUIÇÕES TRABALHISTAS	0.01.00	13.000,00			
3.1.91.00	APLICAÇÕES DIRETAS - INTRA-ORÇAMENTÁRIAS	0.000.000		2.000,00		
3.1.91.13	OBRIGAÇÕES PATRONAIS	0.01.00	2.000,00			
3.3.00.00	OUTRAS DESPESAS CORRENTES	0.000.000			137.000,00	
3.3.90.00	APLICAÇÕES DIRETAS	0.000.000		137.000,00		
3.3.90.14	DIÁRIAS - CIVIL	0.01.00	31.000,00			
3.3.90.30	MATERIAL DE CONSUMO	0.01.00	12.000,00			
3.3.90.31	PREMIAÇÕES CULTURAIS, ARTÍSTICAS, CIENTÍFICAS, DESPESAS	0.01.00	2.000,00			
3.3.90.33	PASSAGENS E DESPESAS COM LOCOMOÇÃO	0.01.00	10.000,00			
3.3.90.35	SERVIÇOS DE CONSULTORIA	0.01.00	2.000,00			
3.3.90.36	OUTROS SERVIÇOS DE TERCEIROS - PESSOA FÍSICA	0.01.00	10.000,00			
3.3.90.39	OUTROS SERVIÇOS DE TERCEIROS - PESSOA JURÍDICA	0.01.00	70.000,00			
4.0.00.00	DESPESAS DE CAPITAL	0.000.000				5.000,00
4.4.00.00	INVESTIMENTOS	0.000.000			5.000,00	
4.4.90.00	APLICAÇÕES DIRETAS	0.000.000		5.000,00		
4.4.90.52	EQUIPAMENTOS E MATERIAL PERMANENTE	0.01.00	5.000,00			
TOTAL						618.000,00



PREFEITURA MUNICIPAL DE JUCATI
RUA RUI BARBOSA, 65 - CNPJ:35450790/0001-91

Orçamento Programa - Exercício de 2020

NATUREZA DA DESPESA POR ORGÃO E UNIDADE

Anexo 02
Page 3

Lei: , Data:

Documento Assinado Digitalmente por: JOSE EDNALDO PEREIRO DE LIMA
Acesse em: <https://eic.tec.pe.gov.br/epd/validarDocumento> Código do documento: a0c11022-2e3-4e67-b0bf-06ff0c4f4412

Código	Especificação	F.R.	Elemento	Modalidade	Grupo	Categoria Econômica
PODER	02 PODER EXECUTIVO					
ORGÃO	02 SECRETARIA DE PLANEJAMENTO, GOVERNO					
UNIDADE	01 SECRETARIA DE PLANEJAMENTO, GOVERNO					
3.0.00.00	DESPESAS CORRENTES	0.000.000				165.000,00
3.1.00.00	PESSOAL E ENCARGOS SOCIAIS	0.000.000			72.000,00	
3.1.90.00	APLICAÇÕES DIRETAS	0.000.000		70.000,00		
3.1.90.04	CONTRATAÇÃO POR TEMPO DETERMINADO	0.01.00	5.000,00			
3.1.90.05	OUTROS BENEFÍCIOS PREVIDENCIÁRIOS	0.01.00	2.000,00			
3.1.90.11	VENCIMENTOS E VANTAGENS FIXAS - PESSOAL CIVIL	0.01.00	50.000,00			
1.90.13	OBRIGAÇÕES PATRONAIS	0.01.00	2.000,00			
1.90.16	OUTRAS DESPESAS VARIÁVEIS - PESSOAL CIVIL	0.01.00	1.000,00			
3.1.90.94	INDENIZAÇÕES E RESTITUIÇÕES TRABALHISTAS	0.01.00	10.000,00			
3.1.91.00	APLICAÇÕES DIRETAS- INTRA-ORÇAMENTÁRIAS	0.000.000		2.000,00		
3.1.91.13	OBRIGAÇÕES PATRONAIS	0.01.00	2.000,00			
3.3.00.00	OUTRAS DESPESAS CORRENTES	0.000.000			93.000,00	
3.3.90.00	APLICAÇÕES DIRETAS	0.000.000		93.000,00		
3.3.90.14	DIÁRIAS - CIVIL	0.01.00	1.000,00			
3.3.90.30	MATERIAL DE CONSUMO	0.01.00	7.000,00			
3.3.90.31	PREMIAÇÕES CULTURAIS, ARTÍSTICAS, CIENTÍFICAS, DESP	0.01.00	2.000,00			
3.3.90.35	SERVIÇOS DE CONSULTORIA	0.01.00	5.000,00			
3.3.90.36	OUTROS SERVIÇOS DE TERCEIROS - PESSOA FÍSICA	0.01.00	23.000,00			
3.3.90.39	OUTROS SERVIÇOS DE TERCEIROS - PESSOA JURÍDICA	0.01.00	55.000,00			
4.0.00.00	DESPESAS DE CAPITAL	0.000.000				5.000,00
4.4.00.00	INVESTIMENTOS	0.000.000			5.000,00	
4.4.90.00	APLICAÇÕES DIRETAS	0.000.000		5.000,00		
4.4.90.52	EQUIPAMENTOS E MATERIAL PERMANENTE	0.01.00	5.000,00			
TOTAL						170.000,00



PREFEITURA MUNICIPAL DE JUCATI
 RUA RUI BARBOSA, 65 - CNPJ:35450790/0001-91

Orçamento Programa - Exercício de 2020

NATUREZA DA DESPESA POR ORGÃO E UNIDADE

Anexo 02
Page 4

Lei: , Data:

Código	Especificação	F.R.	Elemento	Modalidade	Grupo	Categoria Econômica
PODER	02 PODER EXECUTIVO					
ORGÃO	03 SECRETARIA DE ADMINISTRAÇÃO					
UNIDADE	01 SECRETARIA DE ADMINISTRAÇÃO					
3.0.00.00	DESPESAS CORRENTES	0.000.000				1.506.000,00
3.1.00.00	PESSOAL E ENCARGOS SOCIAIS	0.000.000			985.000,00	
3.1.90.00	APLICAÇÕES DIRETAS	0.000.000		803.000,00		
3.1.90.04	CONTRATAÇÃO POR TEMPO DETERMINADO	0.01.00	50.000,00			
3.1.90.05	OUTROS BENEFÍCIOS PREVIDENCIÁRIOS	0.01.00	8.000,00			
3.1.90.11	VENCIMENTOS E VANTAGENS FIXAS - PESSOAL CIVIL	0.01.00	325.000,00			
1.90.13	OBRIGAÇÕES PATRONAIS	0.01.00	402.000,00			
1.90.16	OUTRAS DESPESAS VARIÁVEIS - PESSOAL CIVIL	0.01.00	3.000,00			
3.1.90.92	DESPESAS DE EXERCÍCIOS ANTERIORES	0.01.00	5.000,00			
3.1.90.94	INDENIZAÇÕES E RESTITUIÇÕES TRABALHISTAS	0.01.00	110.000,00			
3.1.91.00	APLICAÇÕES DIRETAS- INTRA-ORÇAMENTÁRIAS	0.000.000		82.000,00		
3.1.91.13	OBRIGAÇÕES PATRONAIS	0.01.00	82.000,00			
3.3.00.00	OUTRAS DESPESAS CORRENTES	0.000.000			521.000,00	
3.3.50.00	TRANSFERÊNCIAS A INSTITUIÇÕES PRIVADAS SEM FINS LUCR	0.000.000		5.000,00		
3.3.50.41	CONTRIBUIÇÕES	0.01.00	5.000,00			
3.3.71.00	TRANSFERÊNCIA A CONSÓRCIOS PÚBLICOS	0.000.000		20.000,00		
3.3.71.70	RATEIO PELA PARTICIPAÇÃO EM CONSÓRCIO PÚBLICO	0.01.00	20.000,00			
3.3.90.00	APLICAÇÕES DIRETAS	0.000.000		496.000,00		
3.3.90.14	DIÁRIAS - CIVIL	0.01.00	1.000,00			
3.3.90.30	MATERIAL DE CONSUMO	0.01.00	32.000,00			
3.3.90.31	PREMIAÇÕES CULTURAIS, ARTÍSTICAS, CIENTÍFICAS, DESP	0.01.00	2.000,00			
3.3.90.33	PASSAGENS E DESPESAS COM LOCOMOÇÃO	0.01.00	2.000,00			
3.3.90.34	OUTRAS DESPESAS DE PESSOAL DECORRENTES DE CONTI	0.01.00	1.000,00			
3.3.90.35	SERVIÇOS DE CONSULTORIA	0.01.00	285.000,00			
3.3.90.36	OUTROS SERVIÇOS DE TERCEIROS - PESSOA FÍSICA	0.01.00	39.000,00			
3.3.90.39	OUTROS SERVIÇOS DE TERCEIROS - PESSOA JURÍDICA	0.01.00	139.000,00			
1.90.92	DESPESAS DE EXERCÍCIOS ANTERIORES	0.01.00	15.000,00			
1.00.00	DESPESAS DE CAPITAL	0.000.000				15.000,00
4.4.00.00	INVESTIMENTOS	0.000.000			15.000,00	
4.4.90.00	APLICAÇÕES DIRETAS	0.000.000		15.000,00		
4.4.90.52	EQUIPAMENTOS E MATERIAL PERMANENTE	0.01.00	15.000,00			
TOTAL						1.521.000,00



PREFEITURA MUNICIPAL DE JUCATI
 RUA RUI BARBOSA, 65 - CNPJ:35450790/0001-91

Orçamento Programa - Exercício de 2020

NATUREZA DA DESPESA POR ORGÃO E UNIDADE

Anexo 02
Page 5

Lei: , Data:

Código	Especificação	F.R.	Elemento	Modalidade	Grupo	Categoria Econômica
PODER	02 PODER EXECUTIVO					
ORGÃO	04 SECRETARIA DA FAZENDA MUNICIPAL					
UNIDADE	01 SECRETARIA DA FAZENDA MUNICIPAL					
3.0.00.00	DESPESAS CORRENTES	0.000.000				862.000,00
3.1.00.00	PESSOAL E ENCARGOS SOCIAIS	0.000.000			512.000,00	
3.1.90.00	APLICAÇÕES DIRETAS	0.000.000		510.000,00		
3.1.90.04	CONTRATAÇÃO POR TEMPO DETERMINADO	0.01.00	5.000,00			
3.1.90.05	OUTROS BENEFÍCIOS PREVIDENCIÁRIOS	0.01.00	2.000,00			
3.1.90.11	VENCIMENTOS E VANTAGENS FIXAS - PESSOAL CIVIL	0.01.00	400.000,00			
1.90.13	OBRIGAÇÕES PATRONAIS	0.01.00	2.000,00			
3.1.90.16	OUTRAS DESPESAS VARIÁVEIS - PESSOAL CIVIL	0.01.00	1.000,00			
3.1.90.91	SENTENÇAS JUDICIAIS	0.01.00	5.000,00			
3.1.90.94	INDENIZAÇÕES E RESTITUIÇÕES TRABALHISTAS	0.01.00	95.000,00			
3.1.91.00	APLICAÇÕES DIRETAS - INTRA-ORÇAMENTÁRIAS	0.000.000		2.000,00		
3.1.91.13	OBRIGAÇÕES PATRONAIS	0.01.00	2.000,00			
3.2.00.00	JUROS E ENCARGOS DA DÍVIDA	0.000.000			20.000,00	
3.2.90.00	APLICAÇÕES DIRETAS	0.000.000		20.000,00		
3.2.90.21	JUROS SOBRE A DÍVIDA POR CONTRATO	0.01.00	5.000,00			
3.2.90.22	OUTROS ENCARGOS SOBRE A DÍVIDA POR CONTRATO	0.01.00	15.000,00			
3.3.00.00	OUTRAS DESPESAS CORRENTES	0.000.000			330.000,00	
3.3.90.00	APLICAÇÕES DIRETAS	0.000.000		330.000,00		
3.3.90.14	DIÁRIAS - CIVIL	0.01.00	15.000,00			
3.3.90.30	MATERIAL DE CONSUMO	0.01.00	7.000,00			
3.3.90.31	PREMIAÇÕES CULTURAIS, ARTÍSTICAS, CIENTÍFICAS, DESPESAS	0.01.00	2.000,00			
3.3.90.35	SERVIÇOS DE CONSULTORIA	0.01.00	7.000,00			
3.3.90.36	OUTROS SERVIÇOS DE TERCEIROS - PESSOA FÍSICA	0.01.00	12.000,00			
3.3.90.39	OUTROS SERVIÇOS DE TERCEIROS - PESSOA JURÍDICA	0.01.00	87.000,00			
3.3.90.47	OBRIGAÇÕES TRIBUTÁRIAS E CONTRIBUTIVAS	0.01.00	190.000,00			
3.3.90.91	SENTENÇAS JUDICIAIS	0.01.00	5.000,00			
3.90.93	INDENIZAÇÕES E RESTITUIÇÕES	0.01.00	5.000,00			
4.00.00	DESPESAS DE CAPITAL	0.000.000				75.000,00
4.4.00.00	INVESTIMENTOS	0.000.000			10.000,00	
4.4.90.00	APLICAÇÕES DIRETAS	0.000.000		10.000,00		
4.4.90.52	EQUIPAMENTOS E MATERIAL PERMANENTE	0.01.00	10.000,00			
4.6.00.00	AMORTIZAÇÃO DA DÍVIDA	0.000.000			65.000,00	
4.6.90.00	APLICAÇÕES DIRETAS	0.000.000		65.000,00		
4.6.90.71	PRINCIPAL DA DÍVIDA CONTRATUAL RESGATADA	0.01.00	65.000,00			
9.0.00.00	RESERVA DE CONTINGÊNCIA	0.000.000				362.000,00
9.9.00.00	RESERVA DE CONTINGÊNCIA	0.000.000			362.000,00	
9.9.99.00	A DEFINIR	0.000.000		362.000,00		
9.9.99.99	A CLASSIFICAR	0.01.00	362.000,00			
TOTAL						1.299.000,00



PREFEITURA MUNICIPAL DE JUCATI
RUA RUI BARBOSA, 65 - CNPJ:35450790/0001-91

Orçamento Programa - Exercício de 2020
NATUREZA DA DESPESA POR ORGÃO E UNIDADE

Anexo 02
Page 6

Lei: , Data:

Documento Assinado Digitalmente por JOSÉ EDUARDO PEREIRA DE LIMA
Acesse em: <https://etce.tec.pe.gov.br/etp/municipalDoc.aspx?seamCodigo=documento:40c11022-c2e3-4c67-b0bf-0680c4f4b42>

Código	Especificação	F.R.	Elemento	Modalidade	Grupo	Categoria Econômica
PODER	02 PODER EXECUTIVO					
ORGÃO	05 PROCURADORIA GERAL DO MUNICÍPIO					
UNIDADE	00 PROCURADORIA GERAL DO MUNICÍPIO					
3.0.00.00	DESPESAS CORRENTES	0.000.000				35.000,00
3.1.00.00	PESSOAL E ENCARGOS SOCIAIS	0.000.000			27.000,00	
3.1.90.00	APLICAÇÕES DIRETAS	0.000.000		25.000,00		
3.1.90.04	CONTRATAÇÃO POR TEMPO DETERMINADO	0.01.00	5.000,00			
3.1.90.05	OUTROS BENEFÍCIOS PREVIDENCIÁRIOS	0.01.00	2.000,00			
3.1.90.11	VENCIMENTOS E VANTAGENS FIXAS - PESSOAL CIVIL	0.01.00	5.000,00			
3.1.90.13	OBRIGAÇÕES PATRONAIS	0.01.00	2.000,00			
3.1.90.16	OUTRAS DESPESAS VARIÁVEIS - PESSOAL CIVIL	0.01.00	1.000,00			
3.1.90.94	INDENIZAÇÕES E RESTITUIÇÕES TRABALHISTAS	0.01.00	10.000,00			
3.1.91.00	APLICAÇÕES DIRETAS - INTRA-ORÇAMENTÁRIAS	0.000.000		2.000,00		
3.1.91.13	OBRIGAÇÕES PATRONAIS	0.01.00	2.000,00			
3.3.00.00	OUTRAS DESPESAS CORRENTES	0.000.000			8.000,00	
3.3.90.00	APLICAÇÕES DIRETAS	0.000.000		8.000,00		
3.3.90.14	DIÁRIAS - CIVIL	0.01.00	2.000,00			
3.3.90.30	MATERIAL DE CONSUMO	0.01.00	2.000,00			
3.3.90.36	OUTROS SERVIÇOS DE TERCEIROS - PESSOA FÍSICA	0.01.00	2.000,00			
3.3.90.39	OUTROS SERVIÇOS DE TERCEIROS - PESSOA JURÍDICA	0.01.00	2.000,00			
4.0.00.00	DESPESAS DE CAPITAL	0.000.000				5.000,00
4.4.00.00	INVESTIMENTOS	0.000.000			5.000,00	
4.4.90.00	APLICAÇÕES DIRETAS	0.000.000		5.000,00		
4.4.90.52	EQUIPAMENTOS E MATERIAL PERMANENTE	0.01.00	5.000,00			
TOTAL						40.000,00



PREFEITURA MUNICIPAL DE JUCATI
RUA RUI BARBOSA, 65 - CNPJ:35450790/0001-91

Orçamento Programa - Exercício de 2020

NATUREZA DA DESPESA POR ORGÃO E UNIDADE

Anexo 02
Page 7

Lei: , Data:

Documento Assinado Digitalmente por: JOSE EDNALDO PEREIRA DE LIMA
Acesse em: https://eic.cei.br/pe.gov.br/epd/guia-do-usuario/verificacao-do-assinador
Código do documento: a0c11022-2e3-4e67-b0bf-06ff0c4f4b42

Código	Especificação	F.R.	Elemento	Modalidade	Grupo	Categoria Econômica
PODER	02 - PODER EXECUTIVO					
ORGÃO	06 SECRETARIA DE AGRICULTURA E ABASTECIMENTO					
UNIDADE	01 SECRETARIA DE AGRICULTURA E ABASTECIMENTO					
3.0.00.00	DESPESAS CORRENTES	0.000.000				1.928.000,00
3.1.00.00	PESSOAL E ENCARGOS SOCIAIS	0.000.000			238.000,00	
3.1.90.00	APLICAÇÕES DIRETAS	0.000.000		238.000,00		
3.1.90.04	CONTRATAÇÃO POR TEMPO DETERMINADO	0.01.00	85.000,00			
3.1.90.05	OUTROS BENEFÍCIOS PREVIDENCIÁRIOS	0.01.00	2.000,00			
3.1.90.11	VENCIMENTOS E VANTAGENS FIXAS - PESSOAL CIVIL	0.01.00	90.000,00			
1.90.13	OBRIGAÇÕES PATRONAIS	0.01.00	2.000,00			
1.90.16	OUTRAS DESPESAS VARIÁVEIS - PESSOAL CIVIL	0.01.00	1.000,00			
3.1.90.92	DESPESAS DE EXERCÍCIOS ANTERIORES	0.01.00	1.000,00			
3.1.90.94	INDENIZAÇÕES E RESTITUIÇÕES TRABALHISTAS	0.01.00	55.000,00			
3.1.91.00	APLICAÇÕES DIRETAS- INTRA-ORÇAMENTÁRIAS	0.000.000		2.000,00		
3.1.91.13	OBRIGAÇÕES PATRONAIS	0.01.00	2.000,00			
3.3.00.00	OUTRAS DESPESAS CORRENTES	0.000.000			1.690.000,00	
3.3.50.00	TRANSFERÊNCIAS A INSTITUIÇÕES PRIVADAS SEM FINS LUCR	0.000.000		15.000,00		
3.3.50.41	CONTRIBUIÇÕES	0.01.00	15.000,00			
3.3.90.00	APLICAÇÕES DIRETAS	0.000.000		1.675.000,00		
3.3.90.14	DIÁRIAS - CIVIL	0.01.00	2.000,00			
3.3.90.30	MATERIAL DE CONSUMO	0.01.00	710.000,00			
3.3.90.31	PREMIAÇÕES CULTURAIS, ARTÍSTICAS, CIENTÍFICAS, DESP	0.01.00	2.000,00			
3.3.90.32	MATERIAL, BEM OU SERVIÇO PARA DISTRIBUIÇÃO GRATUIT	0.01.00	14.000,00			
3.3.90.33	PASSAGENS E DESPESAS COM LOCOMOÇÃO	0.01.00	2.000,00			
3.3.90.36	OUTROS SERVIÇOS DE TERCEIROS - PESSOA FÍSICA	0.01.00	134.000,00			
3.3.90.39	OUTROS SERVIÇOS DE TERCEIROS - PESSOA JURÍDICA	0.01.00	810.000,00			
3.3.90.92	DESPESAS DE EXERCÍCIOS ANTERIORES	0.01.00	1.000,00			
4.0.00.00	DESPESAS DE CAPITAL	0.000.000				10.000,00
4.4.00.00	INVESTIMENTOS	0.000.000			10.000,00	
4.4.90.00	APLICAÇÕES DIRETAS	0.000.000		10.000,00		
4.4.90.52	EQUIPAMENTOS E MATERIAL PERMANENTE	0.01.00	10.000,00			
TOTAL						1.938.000,00



Documento Assinado Digitalmente por JOSÉ EDUARDO PEREIRA DE LIMA
 Acesse em: https://efecfcp.pe.gov.br/efcp/validarDocumento.aspx?Codigo=documento: a0c11022-c2e3-4c67-b0bf-06f0c4f4b42



PREFEITURA MUNICIPAL DE JUCATI
 RUA RUI BARBOSA, 65 - CNPJ:35450790/0001-91

Orçamento Programa - Exercício de 2020
NATUREZA DA DESPESA POR ORGÃO E UNIDADE

Anexo 02
 Page 8

Lei: , Data:

Código	Especificação	F.R.	Elemento	Modalidade	Grupo	Categoria Econômica
PODER	02 PODER EXECUTIVO					
ORGÃO	07 SECRETARIA DE EDUCAÇÃO, CULTURA E DESPORTO					
UNIDADE	00 SECRETARIA DE EDUCAÇÃO, CULTURA E DESPORTO					
3.0.00.00	DESPESAS CORRENTES	0.000.000				2.005.000,00
3.1.00.00	PESSOAL E ENCARGOS SOCIAIS	0.000.000			163.000,00	
3.1.90.00	APLICAÇÕES DIRETAS	0.000.000		153.000,00		
3.1.90.04	CONTRATAÇÃO POR TEMPO DETERMINADO	0.01.00	18.000,00			
3.1.90.04	CONTRATAÇÃO POR TEMPO DETERMINADO	0.01.00	4.000,00			
3.1.90.05	OUTROS BENEFÍCIOS PREVIDENCIÁRIOS	0.01.00	5.000,00			
1.90.05	OUTROS BENEFÍCIOS PREVIDENCIÁRIOS	0.01.00	2.000,00			
1.90.11	VENCIMENTOS E VANTAGENS FIXAS - PESSOAL CIVIL	0.01.00	89.000,00			
3.1.90.11	VENCIMENTOS E VANTAGENS FIXAS - PESSOAL CIVIL	0.01.00	4.000,00			
3.1.90.13	OBRIGAÇÕES PATRONAIS	0.01.00	5.000,00			
3.1.90.13	OBRIGAÇÕES PATRONAIS	0.01.00	2.000,00			
3.1.90.16	OUTRAS DESPESAS VARIÁVEIS - PESSOAL CIVIL	0.01.00	4.000,00			
3.1.90.16	OUTRAS DESPESAS VARIÁVEIS - PESSOAL CIVIL	0.01.00	2.000,00			
3.1.90.92	DESPESAS DE EXERCÍCIOS ANTERIORES	0.01.00	1.000,00			
3.1.90.94	INDENIZAÇÕES E RESTITUIÇÕES TRABALHISTAS	0.01.00	18.000,00			
3.1.91.00	APLICAÇÕES DIRETAS - INTRA-ORÇAMENTÁRIAS	0.000.000		10.000,00		
3.1.91.13	OBRIGAÇÕES PATRONAIS	0.01.00	8.000,00			
3.1.91.13	OBRIGAÇÕES PATRONAIS	0.01.00	2.000,00			
3.3.00.00	OUTRAS DESPESAS CORRENTES	0.000.000			1.842.000,00	
3.3.50.00	TRANSFERÊNCIAS A INSTITUIÇÕES PRIVADAS SEM FINS LUCR	0.000.000		10.000,00		
3.3.50.43	SUBVENÇÕES SOCIAIS	0.01.00	10.000,00			
3.3.90.00	APLICAÇÕES DIRETAS	0.000.000		1.832.000,00		
3.3.90.04	CONTRATAÇÃO POR TEMPO DETERMINADO	0.01.00	2.000,00			
3.3.90.14	DIÁRIAS - CIVIL	0.01.00	22.000,00			
3.3.90.30	MATERIAL DE CONSUMO	0.01.00	282.000,00			
3.3.90.30	MATERIAL DE CONSUMO	0.02.00	5.000,00			
3.3.90.30	MATERIAL DE CONSUMO	0.05.00	4.000,00			
1.90.31	PREMIAÇÕES CULTURAIS, ARTÍSTICAS, CIENTÍFICAS, DESP	0.01.00	12.000,00			
3.3.90.32	MATERIAL, BEM OU SERVIÇO PARA DISTRIBUIÇÃO GRATUIT	0.01.00	111.000,00			
3.3.90.33	PASSAGENS E DESPESAS COM LOCOMOÇÃO	0.01.00	2.000,00			
3.3.90.35	SERVIÇOS DE CONSULTORIA	0.01.00	5.000,00			
3.3.90.38	OUTROS SERVIÇOS DE TERCEIROS - PESSOA FÍSICA	0.01.00	212.000,00			
3.3.90.38	OUTROS SERVIÇOS DE TERCEIROS - PESSOA FÍSICA	0.02.00	5.000,00			
3.3.90.38	OUTROS SERVIÇOS DE TERCEIROS - PESSOA FÍSICA	0.05.00	4.000,00			
3.3.90.39	OUTROS SERVIÇOS DE TERCEIROS - PESSOA JURÍDICA	0.01.00	1.027.000,00			
3.3.90.39	OUTROS SERVIÇOS DE TERCEIROS - PESSOA JURÍDICA	0.02.00	130.000,00			
3.3.90.39	OUTROS SERVIÇOS DE TERCEIROS - PESSOA JURÍDICA	0.05.00	4.000,00			
3.3.90.92	DESPESAS DE EXERCÍCIOS ANTERIORES	0.01.00	5.000,00			
4.0.00.00	DESPESAS DE CAPITAL	0.000.000				110.000,00
4.4.00.00	INVESTIMENTOS	0.000.000			110.000,00	
4.4.90.00	APLICAÇÕES DIRETAS	0.000.000		110.000,00		
4.4.90.51	OBRAS E INSTALAÇÕES	0.01.00	50.000,00			
4.4.90.52	EQUIPAMENTOS E MATERIAL PERMANENTE	0.01.00	10.000,00			
4.4.90.52	EQUIPAMENTOS E MATERIAL PERMANENTE	0.01.00	30.000,00			
4.4.90.52	EQUIPAMENTOS E MATERIAL PERMANENTE	0.02.00	10.000,00			
4.4.90.52	EQUIPAMENTOS E MATERIAL PERMANENTE	0.05.00	10.000,00			



Documento Assinado Digitalmente por JOSE EDNALDO PEIXOTO DE LIMA
Acesse em: <https://eic.tec.br/pe.gov.br/ep/validaDocumento.html> Sinal Código do documento: a0c11022-c2e3-4e67-b0b1-06f0c4f4b42



PREFEITURA MUNICIPAL DE JUCATI
RUA RUI BARBOSA, 65 - CNPJ:35450790/0001-91

Orçamento Programa - Exercício de 2020

NATUREZA DA DESPESA POR ORGÃO E UNIDADE

Anexo 02
Page 9

Lei: , Data:

PODER	02	PODER EXECUTIVO						
ORGÃO	07	SECRETARIA DE EDUCAÇÃO, CULTURA E DESPORTO						
UNIDADE	00	SÉCRETARIA DE EDUCAÇÃO, CULTURA E DESPORTO						
Código	Especificação	F.R.	Elemento	Modalidade	Grupo	Categoria Econômica		
TOTAL							2.115.000,	



Documento Assinado Digitalmente por: JOSE EDNALDO PEIXOTO DELIMA
Acesse em: https://efce.tcepe.gov.br/efp/validarDocumento?examCodigo=documento: a0c11022-c2e3-4c67-b0bf-06f10c4f4b42



PREFEITURA MUNICIPAL DE JUCATI
RUA RUI BARBOSA, 65 - CNPJ:35450790/0001-91

Orçamento Programa - Exercício de 2020
NATUREZA DA DESPESA POR ORGÃO E UNIDADE

Anexo 02
Page 10

Lei: , Data:

PODER		02 PODER EXECUTIVO				
ORGÃO		07 SECRETARIA DE EDUCAÇÃO, CULTURA E DESPORTO				
UNIDADE		01 FUNDEB				
Código	Especificação	F.R.	Elemento	Modalidade	Grupo	Categoria Econômica
3.0.00.00	DESPESAS CORRENTES	0.000.000				12.303.000,00
3.1.00.00	PESSOAL E ENCARGOS SOCIAIS	0.000.000			11.281.000,00	
3.1.90.00	APLICAÇÕES DIRETAS	0.000.000		10.624.000,00		
3.1.90.04	CONTRATAÇÃO POR TEMPO DETERMINADO	0.05.00	4.710.000,00			
3.1.90.05	OUTROS BENEFÍCIOS PREVIDENCIÁRIOS	0.05.00	95.000,00			
3.1.90.11	VENCIMENTOS E VANTAGENS FIXAS - PESSOAL CIVIL	0.05.00	3.830.000,00			
3.1.90.13	OBRIGAÇÕES PATRONAIS	0.05.00	1.132.000,00			
3.1.90.16	OUTRAS DESPESAS VARIÁVEIS - PESSOAL CIVIL	0.05.00	7.000,00			
3.1.90.94	INDENIZAÇÕES E RESTITUIÇÕES TRABALHISTAS	0.05.00	361.000,00			
3.1.90.94	INDENIZAÇÕES E RESTITUIÇÕES TRABALHISTAS	0.05.00	486.000,00			
3.1.90.96	RESSARCIMENTO DE DESPESAS DE PESSOAL REQUISITADO	0.05.00	3.000,00			
3.1.91.00	APLICAÇÕES DIRETAS- INTRA-ORÇAMENTÁRIAS	0.000.000		857.000,00		
3.1.91.13	OBRIGAÇÕES PATRONAIS	0.05.00	857.000,00			
3.3.00.00	OUTRAS DESPESAS CORRENTES	0.000.000			1.022.000,00	
3.3.90.00	APLICAÇÕES DIRETAS	0.000.000		1.022.000,00		
3.3.90.30	MATERIAL DE CONSUMO	0.05.00	690.000,00			
3.3.90.31	PREMIAÇÕES CULTURAIS, ARTÍSTICAS, CIENTÍFICAS, DESPORTIVAS	0.01.00	2.000,00			
3.3.90.33	PASSAGENS E DESPESAS COM LOCOMOÇÃO	0.05.00	5.000,00			
3.3.90.36	OUTROS SERVIÇOS DE TERCEIROS - PESSOA FÍSICA	0.05.00	25.000,00			
3.3.90.39	OUTROS SERVIÇOS DE TERCEIROS - PESSOA JURÍDICA	0.05.00	300.000,00			
4.0.00.00	DESPESAS DE CAPITAL	0.000.000				70.000,00
4.4.00.00	INVESTIMENTOS	0.000.000			70.000,00	
4.4.90.00	APLICAÇÕES DIRETAS	0.000.000		70.000,00		
4.4.90.52	EQUIPAMENTOS E MATERIAL PERMANENTE	0.05.00	50.000,00			
4.4.90.61	AQUISIÇÃO DE IMÓVEIS	0.05.00	20.000,00			
TOTAL						12.373.000,00



PREFEITURA MUNICIPAL DE JUCATI
RUA RUI BARBOSA, 65 - CNPJ:35450790/0001-91

Orçamento Programa - Exercício de 2020

NATUREZA DA DESPESA POR ORGÃO E UNIDADE

Anexo 02
Page 11

Lei: , Data:

Documento Assinado Digitalmente por: JOSE EDNALDO PEREIRA DE LIMA
Acesse em: https://etce.tce-pe.gov.br/ep/validador/assam Código do documento: a0c11022-c2e3-4c67-b0b6-06f0c4f4b42

Código	Especificação	F.R.	Elemento	Modalidade	Grupo	Categoria Econômica
PODER	02. PODER EXECUTIVO					
ORGÃO	07 SECRETARIA DE EDUCAÇÃO, CULTURA E DESPORTO					
UNIDADE	02 SECRETARIA DE EDUCAÇÃO - FNDE					
3.0.00.00	DESPESAS CORRENTES	0.000.000				1.080.000,00
3.3.00.00	OUTRAS DESPESAS CORRENTES	0.000.000			1.080.000,00	
3.3.50.00	TRANSFERÊNCIAS A INSTITUIÇÕES PRIVADAS SEM FINS LUCR	0.000.000		5.000,00		
3.3.50.41	CONTRIBUIÇÕES	0.05.00	5.000,00			
3.3.90.00	APLICAÇÕES DIRETAS	0.000.000		1.075.000,00		
3.3.90.30	MATERIAL DE CONSUMO	0.05.00	126.000,00			
3.3.90.30	MATERIAL DE CONSUMO	0.05.00	280.000,00			
3.3.90.30	MATERIAL DE CONSUMO	0.05.00	5.000,00			
3.3.90.30	MATERIAL DE CONSUMO	0.05.00	2.000,00			
3.3.90.33	PASSAGENS E DESPESAS COM LOCOMOÇÃO	0.05.00	2.000,00			
3.3.90.36	OUTROS SERVIÇOS DE TERCEIROS - PESSOA FÍSICA	0.05.00	2.000,00			
3.3.90.36	OUTROS SERVIÇOS DE TERCEIROS - PESSOA FÍSICA	0.05.00	5.000,00			
3.3.90.36	OUTROS SERVIÇOS DE TERCEIROS - PESSOA FÍSICA	0.05.00	2.000,00			
3.3.90.39	OUTROS SERVIÇOS DE TERCEIROS - PESSOA JURÍDICA	0.05.00	380.000,00			
3.3.90.39	OUTROS SERVIÇOS DE TERCEIROS - PESSOA JURÍDICA	0.05.00	240.000,00			
3.3.90.39	OUTROS SERVIÇOS DE TERCEIROS - PESSOA JURÍDICA	0.05.00	11.000,00			
4.0.00.00	DESPESAS DE CAPITAL	0.000.000				1.710.000,00
4.4.00.00	INVESTIMENTOS	0.000.000			1.710.000,00	
4.4.90.00	APLICAÇÕES DIRETAS	0.000.000		1.710.000,00		
4.4.90.51	OBRAS E INSTALAÇÕES	0.01.00	1.710.000,00			
TOTAL						2.790.000,00



Documento Assinado Digitalmente por: JOSE EDNALDO PEREIRO DE LIMA
 Acesse em: https://etce.tce.pe.gov.br/ep/validador/validador.jspx?seam_codigo_documento: a0c11022-c263-4c67-b0bf-06ff0c4f4b42



PREFEITURA MUNICIPAL DE JUCATI
 RUA RUI BARBOSA, 65 - CNPJ:35450790/0001-91

Orçamento Programa - Exercício de 2020

NATUREZA DA DESPESA POR ORGÃO E UNIDADE

Anexo 02
Page 12

Lei: , Data:

Código	Especificação	F.R.	Elemento	Modalidade	Grupo	Categoria Econômica
PODER	02 PODER EXECUTIVO					
ORGÃO	08 SECRETARIA DE SERVIÇOS PÚBLICOS					
UNIDADE	01 SECRETARIA DE SERVIÇOS PÚBLICOS					
3.0.00.00	DESPESAS CORRENTES	0.000.000				2.259.000,00
3.1.00.00	PESSOAL E ENCARGOS SOCIAIS	0.000.000			1.109.000,00	
3.1.90.00	APLICAÇÕES DIRETAS	0.000.000		1.029.000,00		
3.1.90.04	CONTRATAÇÃO POR TEMPO DETERMINADO	0.01.00	355.000,00			
3.1.90.11	VENCIMENTOS E VANTAGENS FIXAS - PESSOAL CIVIL	0.01.00	400.000,00			
3.1.90.13	OBRIGAÇÕES PATRONAIS	0.01.00	78.000,00			
3.1.90.16	OUTRAS DESPESAS VARIÁVEIS - PESSOAL CIVIL	0.01.00	1.000,00			
3.1.90.94	INDENIZAÇÕES E RESTITUIÇÕES TRABALHISTAS	0.01.00	195.000,00			
3.1.91.00	APLICAÇÕES DIRETAS - INTRA-ORÇAMENTÁRIAS	0.000.000		80.000,00		
3.1.91.13	OBRIGAÇÕES PATRONAIS	0.01.00	80.000,00			
3.3.00.00	OUTRAS DESPESAS CORRENTES	0.000.000			1.150.000,00	
3.3.90.00	APLICAÇÕES DIRETAS	0.000.000		1.150.000,00		
3.3.90.14	DIÁRIAS - CIVIL	0.01.00	1.000,00			
3.3.90.30	MATERIAL DE CONSUMO	0.01.00	110.000,00			
3.3.90.31	PREMIAÇÕES CULTURAIS, ARTÍSTICAS, CIENTÍFICAS, DESPESAS	0.01.00	2.000,00			
3.3.90.32	MATERIAL, BEM OU SERVIÇO PARA DISTRIBUIÇÃO GRATUITA	0.01.00	200.000,00			
3.3.90.33	PASSAGENS E DESPESAS COM LOCOMOÇÃO	0.01.00	2.000,00			
3.3.90.34	OUTRAS DESPESAS DE PESSOAL DECORRENTES DE CONTRATO	0.01.00	1.000,00			
3.3.90.36	OUTROS SERVIÇOS DE TERCEIROS - PESSOA FÍSICA	0.01.00	138.000,00			
3.3.90.37	LOCAÇÃO DE MÃO-DE-OBRA	0.01.00	1.000,00			
3.3.90.39	OUTROS SERVIÇOS DE TERCEIROS - PESSOA JURÍDICA	0.01.00	695.000,00			
4.0.00.00	DESPESAS DE CAPITAL	0.000.000				2.566.000,00
4.4.00.00	INVESTIMENTOS	0.000.000			2.566.000,00	
4.4.90.00	APLICAÇÕES DIRETAS	0.000.000		2.566.000,00		
4.4.90.51	OBRAS E INSTALAÇÕES	0.01.00	2.508.000,00			
4.4.90.52	EQUIPAMENTOS E MATERIAL PERMANENTE	0.01.00	40.000,00			
4.4.90.61	AQUISIÇÃO DE IMÓVEIS	0.01.00	20.000,00			
TOTAL						4.825.000,00



PREFEITURA MUNICIPAL DE JUCATI
 RUA RUI BARBOSA, 85 - CNPJ:35450790/0001-91

Orçamento Programa - Exercício de 2020
NATUREZA DA DESPESA POR ORGÃO E UNIDADE

Anexo 02
 Page 13

Lei: , Data:

Documento Assinado Digitalmente por: JOSE EDNALDO PEREIRA DE LIMA
 Acesse em: https://efcfe.tcej.pe.gov.br/epi/validador/consultarCodigo.do documento: a0c11022-c2e3-4c67-b06f-0618c4f4b42

Código	Especificação	F.R.	Elemento	Modalidade	Grupo	Categoria Econômica
PODER	02. PODER EXECUTIVO					
ORGÃO	09 SECRETARIA DE MEIO AMBIENTE					
UNIDADE	00 SECRETARIA DE MEIO AMBIENTE					
3.0.00.00	DESPESAS CORRENTES	0.000.000				82.000,00
3.1.00.00	PESSOAL E ENCARGOS SOCIAIS	0.000.000			65.000,00	
3.1.90.00	APLICAÇÕES DIRETAS	0.000.000		63.000,00		
3.1.90.04	CONTRATAÇÃO POR TEMPO DETERMINADO	0.01.00	5.000,00			
3.1.90.05	OUTROS BENEFÍCIOS PREVIDENCIÁRIOS	0.01.00	1.000,00			
3.1.90.11	VENCIMENTOS E VANTAGENS FIXAS - PESSOAL CIVIL	0.01.00	54.000,00			
3.1.90.13	OBRIGAÇÕES PATRONAIS	0.01.00	1.000,00			
3.1.90.16	OUTRAS DESPESAS VARIÁVEIS - PESSOAL CIVIL	0.01.00	1.000,00			
3.1.90.94	INDENIZAÇÕES E RESTITUIÇÕES TRABALHISTAS	0.01.00	1.000,00			
3.1.91.00	APLICAÇÕES DIRETAS- INTRA-ORÇAMENTÁRIAS	0.000.000		2.000,00		
3.1.91.13	OBRIGAÇÕES PATRONAIS	0.01.00	2.000,00			
3.3.00.00	OUTRAS DESPESAS CORRENTES	0.000.000			17.000,00	
3.3.90.00	APLICAÇÕES DIRETAS	0.000.000		17.000,00		
3.3.90.30	MATERIAL DE CONSUMO	0.01.00	5.000,00			
3.3.90.31	PREMIAÇÕES CULTURAIS, ARTÍSTICAS, CIENTÍFICAS, DESPESAS	0.01.00	2.000,00			
3.3.90.36	OUTROS SERVIÇOS DE TERCEIROS - PESSOA FÍSICA	0.01.00	5.000,00			
3.3.90.39	OUTROS SERVIÇOS DE TERCEIROS - PESSOA JURÍDICA	0.01.00	5.000,00			
TOTAL						82.000,00



PREFEITURA MUNICIPAL DE JUCATI
 RUA RUI BARBOSA, 65 - CNPJ:35450790/0001-91

Anexo 02
 Page 14

Orçamento Programa - Exercício de 2020
NATUREZA DA DESPESA POR ORGÃO E UNIDADE

Lei: , Data:

Código	Especificação	F.R.	Elemento	Modalidade	Grupo	Categoria Econômica
PODER	03 ENTIDADES SUPERVISIONADAS					
ORGÃO	01 FUNDO MUNICIPAL DE ASSISTÊNCIA SOCIAL					
UNIDADE	00 FUNDO MUNICIPAL DE ASSISTÊNCIA SOCIAL					
3.0.00.00	DESPESAS CORRENTES	0.000.000				2.286.000,00
3.1.00.00	PESSOAL E ENCARGOS SOCIAIS	0.000.000			1.234.000,00	
3.1.90.00	APLICAÇÕES DIRETAS	0.000.000		1.186.000,00		
3.1.90.04	CONTRATAÇÃO POR TEMPO DETERMINADO	0.01.00	70.000,00			
3.1.90.04	CONTRATAÇÃO POR TEMPO DETERMINADO	0.01.00	115.000,00			
3.1.90.04	CONTRATAÇÃO POR TEMPO DETERMINADO	0.02.00	45.000,00			
3.1.90.04	CONTRATAÇÃO POR TEMPO DETERMINADO	0.05.00	200.000,00			
3.1.90.05	OUTROS BENEFÍCIOS PREVIDENCIÁRIOS	0.01.00	3.000,00			
3.1.90.05	OUTROS BENEFÍCIOS PREVIDENCIÁRIOS	0.01.00	11.000,00			
3.1.90.05	OUTROS BENEFÍCIOS PREVIDENCIÁRIOS	0.02.00	10.000,00			
3.1.90.05	OUTROS BENEFÍCIOS PREVIDENCIÁRIOS	0.05.00	28.000,00			
3.1.90.11	VENCIMENTOS E VANTAGENS FIXAS - PESSOAL CIVIL	0.01.00	5.000,00			
3.1.90.11	VENCIMENTOS E VANTAGENS FIXAS - PESSOAL CIVIL	0.01.00	196.000,00			
3.1.90.11	VENCIMENTOS E VANTAGENS FIXAS - PESSOAL CIVIL	0.02.00	5.000,00			
3.1.90.11	VENCIMENTOS E VANTAGENS FIXAS - PESSOAL CIVIL	0.05.00	129.000,00			
3.1.90.13	OBRIGAÇÕES PATRONAIS	0.01.00	47.000,00			
3.1.90.13	OBRIGAÇÕES PATRONAIS	0.01.00	60.000,00			
3.1.90.13	OBRIGAÇÕES PATRONAIS	0.02.00	10.000,00			
3.1.90.13	OBRIGAÇÕES PATRONAIS	0.05.00	44.000,00			
3.1.90.16	OUTRAS DESPESAS VARIÁVEIS - PESSOAL CIVIL	0.01.00	3.000,00			
3.1.90.16	OUTRAS DESPESAS VARIÁVEIS - PESSOAL CIVIL	0.01.00	2.000,00			
3.1.90.16	OUTRAS DESPESAS VARIÁVEIS - PESSOAL CIVIL	0.02.00	5.000,00			
3.1.90.16	OUTRAS DESPESAS VARIÁVEIS - PESSOAL CIVIL	0.05.00	31.000,00			
3.1.90.92	DESPESAS DE EXERCÍCIOS ANTERIORES	0.01.00	2.000,00			
3.1.90.94	INDENIZAÇÕES E RESTITUIÇÕES TRABALHISTAS	0.01.00	24.000,00			
3.1.90.94	INDENIZAÇÕES E RESTITUIÇÕES TRABALHISTAS	0.01.00	95.000,00			
3.1.90.94	INDENIZAÇÕES E RESTITUIÇÕES TRABALHISTAS	0.05.00	10.000,00			
3.1.90.94	INDENIZAÇÕES E RESTITUIÇÕES TRABALHISTAS	0.05.00	37.000,00			
3.1.91.00	APLICAÇÕES DIRETAS- INTRA-ORÇAMENTÁRIAS	0.000.000		48.000,00		
3.1.91.13	OBRIGAÇÕES PATRONAIS	0.01.00	5.000,00			
3.1.91.13	OBRIGAÇÕES PATRONAIS	0.01.00	10.000,00			
3.1.91.13	OBRIGAÇÕES PATRONAIS	0.02.00	5.000,00			
3.1.91.13	OBRIGAÇÕES PATRONAIS	0.05.00	28.000,00			
3.2.00.00	JUROS E ENCARGOS DA DÍVIDA	0.000.000			7.000,00	
3.2.90.00	APLICAÇÕES DIRETAS	0.000.000		7.000,00		
3.2.90.21	JUROS SOBRE A DÍVIDA POR CONTRATO	0.01.00	2.000,00			
3.2.90.93	INDENIZAÇÕES E RESTITUIÇÕES	0.01.00	5.000,00			
3.3.00.00	OUTRAS DESPESAS CORRENTES	0.000.000			1.045.000,00	
3.3.50.00	TRANSFERÊNCIAS A INSTITUIÇÕES PRIVADAS SEM FINS LUCR	0.000.000		10.000,00		
3.3.50.41	CONTRIBUIÇÕES	0.05.00	5.000,00			
3.3.50.43	SUBVENÇÕES SOCIAIS	0.01.00	5.000,00			
3.3.90.00	APLICAÇÕES DIRETAS	0.000.000		1.035.000,00		
3.3.90.14	DIÁRIAS - CIVIL	0.01.00	20.000,00			
3.3.90.14	DIÁRIAS - CIVIL	0.01.00	25.000,00			
3.3.90.14	DIÁRIAS - CIVIL	0.05.00	7.000,00			
3.3.90.30	MATERIAL DE CONSUMO	0.01.00	29.000,00			



PREFEITURA MUNICIPAL DE JUCATI
 RUA RUI BARBOSA, 65 - CNPJ:35450790/0001-91

Orçamento Programa - Exercício de 2020

NATUREZA DA DESPESA POR ORGÃO E UNIDADE

Anexo 02
Page 15

Lei, Data:

Código	Especificação	F.R.	Elemento	Modalidade	Grupo	Categoria Econômica
PODER	03 ENTIDADES SUPERVISIONADAS					
ORGÃO	01 FUNDO MUNICIPAL DE ASSISTÊNCIA SOCIAL					
UNIDADE	00 FUNDO MUNICIPAL DE ASSISTÊNCIA SOCIAL					
3.3.90.30	MATERIAL DE CONSUMO	0.01.00	50.000,00			
3.3.90.30	MATERIAL DE CONSUMO	0.02.00	30.000,00			
3.3.90.30	MATERIAL DE CONSUMO	0.05.00	110.000,00			
3.3.90.31	PREMIAÇÕES CULTURAIS, ARTÍSTICAS, CIENTÍFICAS, DESP	0.01.00	2.000,00			
3.3.90.32	MATERIAL, BEM OU SERVIÇO PARA DISTRIBUIÇÃO GRATUIT	0.01.00	4.000,00			
3.3.90.32	MATERIAL, BEM OU SERVIÇO PARA DISTRIBUIÇÃO GRATUIT	0.01.00	10.000,00			
3.3.90.32	MATERIAL, BEM OU SERVIÇO PARA DISTRIBUIÇÃO GRATUIT	0.05.00	211.000,00			
3.3.90.33	PASSAGENS E DESPESAS COM LOCOMOÇÃO	0.01.00	10.000,00			
3.3.90.33	PASSAGENS E DESPESAS COM LOCOMOÇÃO	0.05.00	5.000,00			
3.3.90.35	SERVIÇOS DE CONSULTORIA	0.01.00	65.000,00			
3.3.90.36	OUTROS SERVIÇOS DE TERCEIROS - PESSOA FÍSICA	0.01.00	19.000,00			
3.3.90.36	OUTROS SERVIÇOS DE TERCEIROS - PESSOA FÍSICA	0.01.00	65.000,00			
3.3.90.36	OUTROS SERVIÇOS DE TERCEIROS - PESSOA FÍSICA	0.02.00	30.000,00			
3.3.90.36	OUTROS SERVIÇOS DE TERCEIROS - PESSOA FÍSICA	0.05.00	110.000,00			
3.3.90.39	OUTROS SERVIÇOS DE TERCEIROS - PESSOA JURÍDICA	0.01.00	29.000,00			
3.3.90.39	OUTROS SERVIÇOS DE TERCEIROS - PESSOA JURÍDICA	0.01.00	100.000,00			
3.3.90.39	OUTROS SERVIÇOS DE TERCEIROS - PESSOA JURÍDICA	0.02.00	5.000,00			
3.3.90.39	OUTROS SERVIÇOS DE TERCEIROS - PESSOA JURÍDICA	0.05.00	65.000,00			
3.3.90.46	AUXÍLIO ALIMENTAÇÃO	0.05.00	5.000,00			
3.3.90.48	OUTROS AUXÍLIOS FINANCEIROS A PESSOA FÍSICA	0.02.00	1.000,00			
3.3.90.48	OUTROS AUXÍLIOS FINANCEIROS A PESSOA FÍSICA	0.05.00	17.000,00			
3.3.90.49	AUXÍLIO TRANSPORTE	0.05.00	5.000,00			
3.3.90.92	DESPESAS DE EXERCÍCIOS ANTERIORES	0.01.00	6.000,00			
4.0.00.00	DESPESAS DE CAPITAL	0.000.000				95.000,00
4.4.00.00	INVESTIMENTOS	0.000.000			95.000,00	
4.4.90.00	APLICAÇÕES DIRETAS	0.000.000		95.000,00		
4.4.90.51	OBRAS E INSTALAÇÕES	0.01.00	20.000,00			
4.4.90.51	OBRAS E INSTALAÇÕES	0.05.00	20.000,00			
4.4.90.52	EQUIPAMENTOS E MATERIAL PERMANENTE	0.01.00	20.000,00			
4.4.90.52	EQUIPAMENTOS E MATERIAL PERMANENTE	0.01.00	10.000,00			
4.4.90.52	EQUIPAMENTOS E MATERIAL PERMANENTE	0.05.00	25.000,00			
TOTAL						2.381.000,00



PREFEITURA MUNICIPAL DE JUCATI
RUA RUI BARBOSA, 65 - CNPJ:35450790/0001-91

Orçamento Programa - Exercício de 2020

NATUREZA DA DESPESA POR ORGÃO E UNIDADE

Anexo 02
Page 16

Lei: , Data:

Código	Especificação	F.R.	Elemento	Modalidade	Grupo	Categoria Econômica
PODER	03 ENTIDADES SUPERVISIONADAS					
ORGÃO	02 FUNDECA					
UNIDADE	00 FUNDECA					
3.0.00.00	DESPESAS CORRENTES	0.000.000				21.000,00
3.1.00.00	PESSOAL E ENCARGOS SOCIAIS	0.000.000			5.000,00	
3.1.90.00	APLICAÇÕES DIRETAS	0.000.000		5.000,00		
3.1.90.04	CONTRATAÇÃO POR TEMPO DETERMINADO	0.01.00	5.000,00			
3.3.00.00	OUTRAS DESPESAS CORRENTES	0.000.000			16.000,00	
3.3.90.00	APLICAÇÕES DIRETAS	0.000.000		16.000,00		
3.3.90.14	DIÁRIAS - CIVIL	0.01.00	1.000,00			
3.3.90.30	MATERIAL DE CONSUMO	0.01.00	5.000,00			
3.3.90.36	OUTROS SERVIÇOS DE TERCEIROS - PESSOA FÍSICA	0.01.00	5.000,00			
3.3.90.39	OUTROS SERVIÇOS DE TERCEIROS - PESSOA JURÍDICA	0.01.00	5.000,00			
4.0.00.00	DESPESAS DE CAPITAL	0.000.000				20.000,00
4.4.00.00	INVESTIMENTOS	0.000.000			20.000,00	
4.4.90.00	APLICAÇÕES DIRETAS	0.000.000		20.000,00		
4.4.90.51	OBRAS E INSTALAÇÕES	0.01.00	10.000,00			
4.4.90.52	EQUIPAMENTOS E MATERIAL PERMANENTE	0.01.00	10.000,00			
TOTAL						41.000,00

Documento Assinado Digitalmente por: JOSE EDNALDO PEREIRA DE LIMA
 Acesse em: https://eicf.cce.pe.gov.br/eicf/municipal/DocAssinam
 Código do documento: a0c18022-c2e3-4c67-b05f-06ff0c4f4b42



Documento Assinado Digitalmente por: JOSE EDNALDO PEREIRO DE LIMA
 Acesse em: https://eicce.tce-pe.gov.br/epi/kali/abdo/asscam/Código do documento: a0c11022-c263-4c67-b0bf-06ff0c4f4b42



PREFEITURA MUNICIPAL DE JUCATI
 RUA RUI BARBOSA, 65 - CNPJ:35450790/0001-91

Orçamento Programa - Exercício de 2020

NATUREZA DA DESPESA POR ORGÃO E UNIDADE

Anexo 02
Page 17

Lei: , Data:

PODER		03 ENTIDADES SUPERVISIONADAS				
ORGÃO		03 IPSEJU				
UNIDADE		00 IPSEJU				
Código	Especificação	F.R.	Elemento	Modalidade	Grupo	Categoria Econômica
3.0.00.00	DESPESAS CORRENTES	0.000.000				2.852.000,00
3.1.00.00	PESSOAL E ENCARGOS SOCIAIS	0.000.000			2.689.000,00	
3.1.90.00	APLICAÇÕES DIRETAS	0.000.000		2.684.000,00		
3.1.90.01	APOSENTADORIAS, RESERVA REMUNERADA E REFORMAS	0.06.56	2.150.000,00			
3.1.90.03	PENSÕES	0.06.56	250.000,00			
3.1.90.04	CONTRATAÇÃO POR TEMPO DETERMINADO	0.06.56	15.000,00			
3.1.90.05	OUTROS BENEFÍCIOS PREVIDENCIÁRIOS	0.01.00	5.000,00			
3.1.90.05	OUTROS BENEFÍCIOS PREVIDENCIÁRIOS	0.06.56	180.000,00			
3.1.90.11	VENCIMENTOS E VANTAGENS FIXAS - PESSOAL CIVIL	0.06.56	35.000,00			
3.1.90.13	OBRIGAÇÕES PATRONAIS	0.06.56	7.000,00			
3.1.90.91	SENTENÇAS JUDICIAIS	0.06.56	20.000,00			
3.1.90.92	DESPESAS DE EXERCÍCIOS ANTERIORES	0.06.56	2.000,00			
3.1.90.94	INDENIZAÇÕES E RESTITUIÇÕES TRABALHISTAS	0.01.00	20.000,00			
3.1.91.00	APLICAÇÕES DIRETAS- INTRA-ORÇAMENTÁRIAS	0.000.000		5.000,00		
3.1.91.13	OBRIGAÇÕES PATRONAIS	0.06.56	5.000,00			
3.3.00.00	OUTRAS DESPESAS CORRENTES	0.000.000			163.000,00	
3.3.90.00	APLICAÇÕES DIRETAS	0.000.000		163.000,00		
3.3.90.04	CONTRATAÇÃO POR TEMPO DETERMINADO	0.01.00	1.000,00			
3.3.90.14	DIÁRIAS - CIVIL	0.06.56	5.000,00			
3.3.90.30	MATERIAL DE CONSUMO	0.06.56	10.000,00			
3.3.90.33	PASSAGENS E DESPESAS COM LOCOMOÇÃO	0.06.56	5.000,00			
3.3.90.35	SERVIÇOS DE CONSULTORIA	0.06.56	70.000,00			
3.3.90.36	OUTROS SERVIÇOS DE TERCEIROS - PESSOA FÍSICA	0.06.56	20.000,00			
3.3.90.39	OUTROS SERVIÇOS DE TERCEIROS - PESSOA JURÍDICA	0.06.56	40.000,00			
3.3.90.91	SENTENÇAS JUDICIAIS	0.01.00	1.000,00			
3.3.90.92	DESPESAS DE EXERCÍCIOS ANTERIORES	0.06.56	1.000,00			
3.3.90.93	INDENIZAÇÕES E RESTITUIÇÕES	0.06.56	10.000,00			
4.0.00.00	DESPESAS DE CAPITAL	0.000.000				46.000,00
4.4.00.00	INVESTIMENTOS	0.000.000			46.000,00	
4.4.90.00	APLICAÇÕES DIRETAS	0.000.000		46.000,00		
4.4.90.51	OBRAS E INSTALAÇÕES	0.06.56	23.000,00			
4.4.90.52	EQUIPAMENTOS E MATERIAL PERMANENTE	0.06.56	23.000,00			
TOTAL						2.898.000,00



Documento Assinado Digitalmente por: JOSE EDUARDO PEREIRA DE LIMA
 Acesse em: https://eicf.tcej.pe.gov.br/epd/validarDocExam Código do documento: a0c11022-c2e3-4c67-b0bf-06ff0c4f4b42



PREFEITURA MUNICIPAL DE JUCATI
 RUA RUI BARBOSA, 85 - CNPJ:35450790/0001-91

Orçamento Programa - Exercício de 2020

NATUREZA DA DESPESA POR ORGÃO E UNIDADE

Anexo 02
 Page 18

Lei: , Data:

PODER	03 ENTIDADES SUPERVISIONADAS					
ORGÃO	04 FUNDO MUNICIPAL DE SAÚDE					
UNIDADE	00 FUNDO MUNICIPAL DE SAÚDE					
Código	Especificação	F.R.	Elemento	Modalidade	Grupo	Categoria Econômica
3.0.00.00	DESPESAS CORRENTES	0.000.000				7.064.000,00
3.1.00.00	PESSOAL E ENCARGOS SOCIAIS	0.000.000			4.782.000,00	
3.1.90.00	APLICAÇÕES DIRETAS	0.000.000		4.582.000,00		
3.1.90.04	CONTRATAÇÃO POR TEMPO DETERMINADO	0.01.00	435.000,00			
3.1.90.04	CONTRATAÇÃO POR TEMPO DETERMINADO	0.05.00	1.650.000,00			
3.1.90.05	OUTROS BENEFÍCIOS PREVIDENCIÁRIOS	0.01.00	17.000,00			
1.90.05	OUTROS BENEFÍCIOS PREVIDENCIÁRIOS	0.05.00	53.000,00			
1.90.11	VENCIMENTOS E VANTAGENS FIXAS - PESSOAL CIVIL	0.01.00	540.000,00			
3.1.90.11	VENCIMENTOS E VANTAGENS FIXAS - PESSOAL CIVIL	0.05.00	824.000,00			
3.1.90.13	OBRIGAÇÕES PATRONAIS	0.01.00	241.000,00			
3.1.90.13	OBRIGAÇÕES PATRONAIS	0.05.00	287.000,00			
3.1.90.16	OUTRAS DESPESAS VARIÁVEIS - PESSOAL CIVIL	0.01.00	6.000,00			
3.1.90.16	OUTRAS DESPESAS VARIÁVEIS - PESSOAL CIVIL	0.05.00	35.000,00			
3.1.90.92	DESPESAS DE EXERCÍCIOS ANTERIORES	0.01.00	10.000,00			
3.1.90.94	INDENIZAÇÕES E RESTITUIÇÕES TRABALHISTAS	0.01.00	183.000,00			
3.1.90.94	INDENIZAÇÕES E RESTITUIÇÕES TRABALHISTAS	0.05.00	300.000,00			
3.1.90.96	RESSARCIMENTO DE DESPESAS DE PESSOAL REQUISITADO	0.01.00	1.000,00			
3.1.91.00	APLICAÇÕES DIRETAS- INTRA-ORÇAMENTÁRIAS	0.000.000		200.000,00		
3.1.91.13	OBRIGAÇÕES PATRONAIS	0.01.00	76.000,00			
3.1.91.13	OBRIGAÇÕES PATRONAIS	0.05.00	124.000,00			
3.2.00.00	JUROS E ENCARGOS DA DÍVIDA	0.000.000			2.000,00	
3.2.90.00	APLICAÇÕES DIRETAS	0.000.000			2.000,00	
3.2.90.21	JUROS SOBRE A DÍVIDA POR CONTRATO	0.01.00	1.000,00			
3.2.90.22	OUTROS ENCARGOS SOBRE A DÍVIDA POR CONTRATO	0.01.00	1.000,00			
3.3.00.00	OUTRAS DESPESAS CORRENTES	0.000.000			2.280.000,00	
3.3.50.00	TRANSFERÊNCIAS A INSTITUIÇÕES PRIVADAS SEM FINS LUCR	0.000.000			10.000,00	
3.50.41	CONTRIBUIÇÕES	0.01.00	5.000,00			
3.50.43	SUBVENÇÕES SOCIAIS	0.01.00	5.000,00			
3.3.90.00	APLICAÇÕES DIRETAS	0.000.000		2.270.000,00		
3.3.90.04	CONTRATAÇÃO POR TEMPO DETERMINADO	0.05.00	1.000,00			
3.3.90.14	DIÁRIAS - CIVIL	0.01.00	75.000,00			
3.3.90.14	DIÁRIAS - CIVIL	0.05.00	8.000,00			
3.3.90.30	MATERIAL DE CONSUMO	0.01.00	315.000,00			
3.3.90.30	MATERIAL DE CONSUMO	0.05.00	581.000,00			
3.3.90.31	PREMIAÇÕES CULTURAIS, ARTÍSTICAS, CIENTÍFICAS, DESP	0.01.00	12.000,00			
3.3.90.32	MATERIAL, BEM OU SERVIÇO PARA DISTRIBUIÇÃO GRATUIT	0.01.00	60.000,00			
3.3.90.32	MATERIAL, BEM OU SERVIÇO PARA DISTRIBUIÇÃO GRATUIT	0.05.00	125.000,00			
3.3.90.35	SERVIÇOS DE CONSULTORIA	0.01.00	65.000,00			
3.3.90.36	OUTROS SERVIÇOS DE TERCEIROS - PESSOA FÍSICA	0.01.00	135.000,00			
3.3.90.36	OUTROS SERVIÇOS DE TERCEIROS - PESSOA FÍSICA	0.05.00	200.000,00			
3.3.90.39	OUTROS SERVIÇOS DE TERCEIROS - PESSOA JURÍDICA	0.01.00	465.000,00			
3.3.90.39	OUTROS SERVIÇOS DE TERCEIROS - PESSOA JURÍDICA	0.05.00	208.000,00			
3.3.90.48	OUTROS AUXÍLIOS FINANCEIROS A PESSOA FÍSICA	0.01.00	5.000,00			
3.3.90.48	OUTROS AUXÍLIOS FINANCEIROS A PESSOA FÍSICA	0.05.00	5.000,00			
3.3.90.92	DESPESAS DE EXERCÍCIOS ANTERIORES	0.01.00	5.000,00			
3.3.90.93	INDENIZAÇÕES E RESTITUIÇÕES	0.01.00	5.000,00			



Documento Assinado Digitalmente por: JOSE EDNALDO PEREIRA DE LIMA
 Acesse em: https://efcfe.tce.pe.gov.br/epi/validador.aspx?Codigo=documento=00e11023-243-4c67-b06f-06ff0c4f4b42



PREFEITURA MUNICIPAL DE JUCATI
 RUA RUI BARBOSA, 65 - CNPJ:35450790/0001-91

Orçamento Programa - Exercício de 2020

NATUREZA DA DESPESA POR ORGÃO E UNIDADE

Anexo 02
Page 19

Lei: , Data:

PÓDER		03 ENTIDADES SUPERVISIONADAS				
ORGÃO		04 FUNDO MUNICIPAL DE SAÚDE				
UNIDADE		00 FUNDO MUNICIPAL DE SAÚDE				
Código	Especificação	F.R.	Elemento	Modalidade	Grupo	Categoria Econômica
4.0.00.00	DESPESAS DE CAPITAL	0.000.000				165.000,00
4.4.00.00	INVESTIMENTOS	0.000.000			165.000,00	
4.4.90.00	APLICAÇÕES DIRETAS	0.000.000		165.000,00		
4.4.90.51	OBRAS E INSTALAÇÕES	0.01.00	20.000,00			
4.4.90.51	OBRAS E INSTALAÇÕES	0.05.00	50.000,00			
4.4.90.52	EQUIPAMENTOS E MATERIAL PERMANENTE	0.01.00	30.000,00			
4.4.90.52	EQUIPAMENTOS E MATERIAL PERMANENTE	0.05.00	55.000,00			
4.4.90.61	AQUISIÇÃO DE IMÓVEIS	0.05.00	10.000,00			
TOTAL						7.229.000,00
TOTAL GERAL						42.030.000,00



Documento Assinado Digitalmente por: JOSE EDNALDO PEIXOTO DE LIMA
 Acesse em: https://eic.ice.pe.gov.br/ep/validar



PREFEITURA MUNICIPAL DE JUCATI
 RUA RUI BARBOSA, 65 - CNPJ:35450790/0001-91

Orçamento Programa - Exercício de 2020
 Anexo 06
 Page 1
 Lei: , Data:

PROGRAMA DE TRABALHO
 (Inc.II, § 2º, Art.2º)

01 PODER LEGISLATIVO
01 CÂMARA MUNICIPAL

Código	Especificação	Operação Especial	Projetos	Atividades	T o t a l
01	Legislativa		100.000,00	1.566.000,00	1.666.000,00
01	031 Ação Legislativa		100.000,00	1.566.000,00	1.666.000,00
01	031 0001 Gestão do Poder Legislativo		100.000,00	1.566.000,00	1.666.000,00
01.031.0001.1001.0000	Edificações para o legislativo Municipal		30.000,00		30.000,00
01.031.0001.1002.0000	Aquisição de Veículos		70.000,00		70.000,00
01.031.0001.2001.0000	Manutenção do Legislativo Municipal			475.000,00	475.000,00
01.031.0001.2002.0000	Pagamento dos Subsídios dos Vereadores			1.045.000,00	1.045.000,00
01.031.0001.2004.0000	Treinamento e Capacitação de Servidores e Vereadores			26.000,00	26.000,00
01.031.0001.2125.0000	Manutenção das Atividades de Cerimonial			20.000,00	20.000,00
01	124 Controle Interno			40.000,00	40.000,00
01	124 0001 Gestão do Poder Legislativo			40.000,00	40.000,00
01.124.0001.2003.0000	Controle Interno do Legislativo Municipal			40.000,00	40.000,00
28	Encargos Especiais		4.000,00		4.000,00
28	843 Serviço da Dívida Interna		4.000,00		4.000,00
28	843 0001 Gestão do Poder Legislativo		4.000,00		4.000,00
28.843.0001.1003.0000	Amortização da Dívida Interna		4.000,00		4.000,00
TOTAL		0,00	104.000,00	1.606.000,00	1.710.000,00



PREFEITURA MUNICIPAL DE JUCATI
 RUA RUI BARBOSA, 65 - CNPJ:35450790/0001-91

Orçamento Programa - Exercício de 2020
 Anexo 06
 Page 2
 Lei: , Data:

PROGRAMA DE TRABALHO
 (Inc.II, § 2º, Art.2º)

02 PODER EXECUTIVO
01 GABINETE DO PREFEITO

Código	Especificação	Operação Especial	Projetos	Atividades	Total
04	Administração		5.000,00	549.000,00	554.000,00
04	122 Administração Geral		5.000,00	549.000,00	554.000,00
04	122 0401 Gestão Administrativa do Município			545.000,00	545.000,00
04.122.0401.2005.0000	Manutenção das Atividades do Gabinete			545.000,00	545.000,00
04	122 0403 Reequipamento da Administração		5.000,00		5.000,00
04.122.0403.1005.0000	Aquisição de Móveis, Veículos, Máquinas e Equipamentos		5.000,00		5.000,00
04	122 0411 Controle Interno			4.000,00	4.000,00
04.122.0411.2006.0000	Manutenção do Controle Interno			4.000,00	4.000,00
04	124 Controle Interno			64.000,00	64.000,00
04	124 0411 Controle Interno			64.000,00	64.000,00
04.124.0411.2006.0000	Manutenção do Controle Interno			64.000,00	64.000,00
TOTAL		0,00	5.000,00	613.000,00	618.000,00

Documento Assinado Digitalmente por: JOSE EDNALDO PEIXOTO DE LIMA
 Acesse em: https://eic.ice.pe.gov.br/epi/assinado



Documento Assinado Digitalmente por: JOSE EDNALDO PEIXOTO DE LIMA
Acesse em: https://stc.tce.pe.gov.br/ep/validar/1002-123-4c67-b0bf-06f0c4f4b42



PREFEITURA MUNICIPAL DE JUCATI
RUA RUI BARBOSA, 65 - CNPJ:35450790/0001-91

Orçamento Programa - Exercício de 2020
Anexo 06
Page 3
Lei: , Data:

PROGRAMA DE TRABALHO
(Inc.II, § 2º, Art.2º)

02 PODER EXECUTIVO
02 SECRETARIA DE PLANEJAMENTO, GOVERNO

Código	Especificação	Operação Especial	Projetos	Atividades	T o t a l
04	Administração		5.000,00	95.000,00	100.000,00
04	122 Administração Geral		5.000,00	95.000,00	100.000,00
04	122 0401 Gestão Administrativa do Município			95.000,00	95.000,00
04.122.0401.2007.0000	Manutenção das Atividades da Secretaria			95.000,00	95.000,00
04	122 0403 Reequipamento da Administração		5.000,00		5.000,00
04.122.0403.1006.0000	Aquisição de Veículos, Máquinas e Equipamentos diversos p/ os órgãos e Unidades		5.000,00		5.000,00
04	131 Comunicação Social			70.000,00	70.000,00
04	131 0404 Divulgação Institucional			70.000,00	70.000,00
04.131.0404.2008.0000	Divulgação Institucional Administrativa			70.000,00	70.000,00
TOTAL		0,00	5.000,00	165.000,00	170.000,00



PREFEITURA MUNICIPAL DE JUCATI
 RUA RUI BARBOSA, 65 - CNPJ:35450790/0001-91

Orçamento Programa - Exercício de 2020
 Anexo 06
 Page 4
 Lei: , Data:

PROGRAMA DE TRABALHO
 (Inc. II, § 2º, Art. 2º)

02 PODER EXECUTIVO

03 SECRETARIA DE ADMINISTRAÇÃO

Código	Especificação	Operação Especial	Projetos	Atividades	Total
04	Administração		10.000,00	1.409.000,00	1.419.000,00
04	122 Administração Geral		10.000,00	1.409.000,00	1.419.000,00
04	122 0401 Gestão Administrativa do Município			1.068.000,00	1.068.000,00
04.122.0401.2009.0000	Gestão Administrativa da Secretaria			1.068.000,00	1.068.000,00
04	122 0403 Reequipamento da Administração		10.000,00		10.000,00
04.122.0403.1007.0000	Aquisição de Móveis, Veículos, Máquinas e Equipamentos		10.000,00		10.000,00
04	122 0406 Aperfeiçoamento e Modernização Administrativa Municipal			295.000,00	295.000,00
04.122.0406.2010.0000	Contratação de Consultoria, Assistência Jurídica, Técnica Especializada			250.000,00	250.000,00
04.122.0406.2011.0000	Serviços Técnicos Especializado p/ Elaboração de Planos e Projetos			45.000,00	45.000,00
04	122 0407 Cooperação Técnica e Financeira Com outros Entes Federados			25.000,00	25.000,00
04.122.0407.2012.0000	Apoio as Ações de Outros Governo			25.000,00	25.000,00
04	122 0408 Apoio aos Conselhos e Relações com Sociedade Civil			4.000,00	4.000,00
04.122.0408.2013.0000	Apoio aos Conselhos			4.000,00	4.000,00
04	122 0409 Ampliação do Patrimônio			8.000,00	8.000,00
04.122.0409.2014.0000	Manutenção, Conservação e modernização dos Prédios Públicos			8.000,00	8.000,00
04	122 0410 Gestão Administrativa do Patrimônio Municipal			9.000,00	9.000,00
04.122.0410.2015.0000	Manutenção dos Sistemas de Controle Patrimonial			9.000,00	9.000,00
04	126 Tecnologia da Informação			49.000,00	49.000,00
04	126 0402 Informatização da Administração Municipal			49.000,00	49.000,00
04.126.0402.2016.0000	Manutenção do Programa de Informatização Municipal, Incluindo Locação de Hardware e Software			44.000,00	44.000,00
04.126.0402.2017.0000	Aquisição de Equipamentos de Informática, Hardware e Software para Administração Municipal			5.000,00	5.000,00
04	128 Formação de Recursos Humanos			13.000,00	13.000,00
04	128 0405 Capacitação e Treinamento de Recursos Humanos			13.000,00	13.000,00
04.128.0405.2018.0000	Capacitação, Treinamento e Qualificação dos Servidores			13.000,00	13.000,00
04	182 Defesa Civil			40.000,00	40.000,00
04	182 0412 Guarda Municipal			40.000,00	40.000,00
04.182.0412.2019.0000	Implantação e Manutenção da Guarda Municipal			40.000,00	40.000,00
TOTAL		0,00	10.000,00	1.511.000,00	1.521.000,00



PREFEITURA MUNICIPAL DE JUCATI
 RUA RUI BARBOSA, 65 - CNPJ:35450790/0001-91

Orçamento Programa - Exercício de 2020
 Anexo 06
 Page 5
 Lei: , Data:

PROGRAMA DE TRABALHO
 (Inc.II, § 2º, Art.2º)

02 PODER EXECUTIVO

04 SECRETARIA DA FAZENDA MUNICIPAL

Código	Especificação	Operação Especial	Projetos	Atividades	Total
04	Administração		10.000,00	827.000,00	837.000,00
04	123 Administração Financeira		10.000,00	827.000,00	837.000,00
04	123 0401 Gestão Administrativa do Município			819.000,00	819.000,00
04.123.0401.2010.0000	Contratação de Consultoria, Assistência Jurídica, Técnica Especializada			5.000,00	5.000,00
04.123.0401.2020.0000	Gestão Administrativa da Secretaria de Finanças			599.000,00	599.000,00
04.123.0401.2021.0000	Taxas Bancárias, Seguros e Encargos Diversos			25.000,00	25.000,00
04.123.0401.2022.0000	Despesas com Obrigações Trib. e Contributivas Sociais - PASEP			190.000,00	190.000,00
04	123 0403 Reequipamento da Administração		10.000,00		10.000,00
04.123.0403.1008.0000	Aquisição de Móveis, Máquinas e Equipamentos de Informática e Periféricos		10.000,00		10.000,00
04	123 0413 Programa Modernização da Administração Tributária			8.000,00	8.000,00
04.123.0413.2023.0000	Implantação e Manutenção do Programa Modernização Tributária			8.000,00	8.000,00
28	Encargos Especiais	95.000,00			95.000,00
28	843 Serviço da Dívida Interna	95.000,00			95.000,00
28	843 0000 Encargos Especiais	95.000,00			95.000,00
28.843.0000.0003.0000	Pagamento de Precatórios e Sentenças Judiciais	10.000,00			10.000,00
28.843.0000.0004.0000	Pagamento de Juros e Encargos da Dívida	20.000,00			20.000,00
28.843.0000.0005.0000	Amortização de Dívidas Públicas	65.000,00			65.000,00
28	846 Outros Encargos Especiais	5.000,00			5.000,00
28	846 0000 Encargos Especiais	5.000,00			5.000,00
28.846.0000.0006.0000	Indenizações e Restituições Diversas	5.000,00			5.000,00
99	Reserva de Contingência			362.000,00	362.000,00
99	999 Reserva de Contingência			362.000,00	362.000,00
99	999 9999 Reserva de Contingência			362.000,00	362.000,00
99.999.9999.2024.0000	Reserva de Contingência			362.000,00	362.000,00
TOTAL		100.000,00	10.000,00	1.189.000,00	1.299.000,00



PREFEITURA MUNICIPAL DE JUCATI
 RUA RUI BARBOSA, 65 - CNPJ:35450790/0001-91

Orçamento Programa - Exercício de 2020
 Anexo 06
 Page 6
 Lei: , Data:

PROGRAMA DE TRABALHO
 (Inc.II, § 2º, Art.2º)

02 PODER EXECUTIVO
05 PROCURADORIA GERAL DO MUNICÍPIO

Código	Especificação	Operação Especial	Projetos	Atividades	Total
04	Administração		5.000,00	35.000,00	40.000,00
04	122 Administração Geral		5.000,00	35.000,00	40.000,00
04	122 0401 Gestão Administrativa do Município			35.000,00	35.000,00
04.122.0401.2025.0000	Manutenção das Atividades Gerais da Procuradoria			35.000,00	35.000,00
04	122 0403 Reequipamento da Administração		5.000,00		5.000,00
04.122.0403.1008.0000	Aquisição de Veículos, Móveis, Máquinas e Equipamentos Diversos		5.000,00		5.000,00
TOTAL		0,00	5.000,00	35.000,00	40.000,00

Documento Assinado Digitalmente por: JOSE EDNALDO PEIXOTO DE LIMA
 Acesse em: https://tce.tce.pe.gov.br/epi/validar/...
 Id: 1022-2e3-4e67-b0bf-06ff0c4f4b42



PREFEITURA MUNICIPAL DE JUCATI
RUA RUI BARBOSA, 65 - CNPJ:35450790/0001-91

Orçamento Programa - Exercício de 2020
Anexo 05
Page 7
Lei: , Data:

PROGRAMA DE TRABALHO
(Inc.II, § 2º, Art.2º)

02 PODER EXECUTIVO
06 SECRETARIA DE AGRICULTURA E ABASTECIMENTO

Código	Especificação	Operação Especial	Projetos	Atividades	Total
20	Agricultura		10.000,00	1.870.000,00	1.880.000,00
20	122 Administração Geral		10.000,00	1.870.000,00	1.880.000,00
20	122 0401 Gestão Administrativa do Município			1.870.000,00	1.870.000,00
20.122.0401.2026.0000	Gestão das Atividades da Secretaria			1.870.000,00	1.870.000,00
20	122 0403 Reequipamento da Administração		10.000,00		10.000,00
20.122.0403.1010.0000	Aquisição de Veículos, Máquinas e Equipamentos Diversos		10.000,00		10.000,00
20	605 Abastecimento			58.000,00	58.000,00
20	605 2001 Programa Nacional de Agricultura Familiar - PRONAF			8.000,00	8.000,00
20.605.2001.2027.0000	Execução de Projetos e Atividades do PRONAF			8.000,00	8.000,00
20	605 2002 Abastecimento Agroalimentar			6.000,00	6.000,00
20.605.2002.2028.0000	Execução de Ações Promotoras do Abastecimento Agroalimentar			6.000,00	6.000,00
20	605 2003 Produção e Distribuição de Sementes e Mudanças			16.000,00	16.000,00
20.605.2003.2029.0000	Apoio aos Agricultores, Doações de Sementes e Outros, incluindo Manutenção de Sementeiras			16.000,00	16.000,00
20	605 2004 Campanha de Vacinação de Animais			8.000,00	8.000,00
20.605.2004.2031.0000	Promoção de Campanha de Vacinação de Animais			8.000,00	8.000,00
20	605 2005 Ampliação do Abastecimento de Produtos Primários			10.000,00	10.000,00
20.605.2005.2032.0000	Manutenção de Mercados, Açougues, Matadouro e Central de Abastecimento			10.000,00	10.000,00
20	605 2006 Bolsa - Safra			10.000,00	10.000,00
20.605.2006.2030.0000	Implantação e Manutenção do Programa Bolsa Safra/Seguro Safra			10.000,00	10.000,00
TOTAL		0,00	10.000,00	1.928.000,00	1.938.000,00



PREFEITURA MUNICIPAL DE JUCATI
 RUA RUI BARBOSA, 65 - CNPJ:35450790/0001-91

Orçamento Programa - Exercício de 2020
 Anexo 06
 Page 8
 Lei: , Data:

PROGRAMA DE TRABALHO
 (Inc. II, § 2º, Art. 2º)

02 PODER EXECUTIVO					
07 SECRETARIA DE EDUCAÇÃO, CULTURA E DESPORTO					
Código	Especificação	Operação Especial	Projetos	Atividades	Total
12	Educação		10.000,00	306.000,00	316.000,00
12	122 Administração Geral		10.000,00	308.000,00	318.000,00
12	122 0401 Gestão Administrativa do Município			286.000,00	286.000,00
12.122.0401.2033.0000	Gestão das Atividades da Secretaria			286.000,00	286.000,00
12	122 1201 Gestão de Política de Educação			15.000,00	15.000,00
12.122.1201.2034.0000	Manutenção da Política de Educação			15.000,00	15.000,00
12	122 1202 Aperfeiçoamento e Modernização do Sistema de Ensino			5.000,00	5.000,00
12.122.1202.2035.0000	Contratação de Consultoria e Assessoria Especializada p/ Elaboração de Projetos			5.000,00	5.000,00
12	122 1204 Reequipamento das Unidades Educacionais do Município		10.000,00		10.000,00
12.122.1204.1011.0000	Aquisição de Veículos, Máquinas e Equipamentos Diversos		10.000,00		10.000,00
12	123 Administração Financeira			5.000,00	5.000,00
12	123 1203 Apoio à Instituição Educacional Sem Fins Lucrativos			5.000,00	5.000,00
12.123.1203.2038.0000	Subvenções a Entidades Educacionais sem Fins Lucrativos			5.000,00	5.000,00
12	128 Formação de Recursos Humanos			4.000,00	4.000,00
12	128 1205 Qualidade Escolar Municipal			4.000,00	4.000,00
12.128.1205.2037.0000	Manutenção do Programa Qualidade Escolar			4.000,00	4.000,00
12	306 Alimentação e Nutrição			390.000,00	390.000,00
12	306 1207 Alimentação Suplementar para os Alunos da Educação Básica			390.000,00	390.000,00
12.306.1207.2038.0000	Manutenção de Merenda Escolar			290.000,00	290.000,00
12.306.1207.2121.0000	Manutenção da Merenda Escolar - Recurso Próprio			100.000,00	100.000,00
12	361 Ensino Fundamental		1.870.000,00	12.219.000,00	14.089.000,00
12	361 1204 Reequipamento das Unidades Educacionais do Município		50.000,00		50.000,00
12.361.1204.1013.0000	Aquisição de Veículos, Móveis, Máquinas e Equipamentos Diversos		50.000,00		50.000,00
12	361 1206 Programa de Apoio Didático e Pedagógico			105.000,00	105.000,00
12.361.1206.2039.0000	Aquisição de Material Didático			105.000,00	105.000,00
12	361 1208 Expansão e Melhoria da Rede Física de Ensino		20.000,00		20.000,00
12.361.1208.1014.0000	Aquisição de Imóveis para o Ensino		20.000,00		20.000,00
12	361 1209 Transporte Escolar		10.000,00	440.000,00	450.000,00
12.361.1209.1012.0000	Aquisição de Veículos para o Programa A Caminho da Escola		10.000,00		10.000,00
12.361.1209.2040.0000	Manutenção do Programa A Caminho da Escola			140.000,00	140.000,00
12.361.1209.2041.0000	Manutenção do Transporte Escolar			250.000,00	250.000,00
12.361.1209.2058.0000	Manutenção do Programa de Transporte Escolar			50.000,00	50.000,00
12	361 1211 Manutenção e Desenvolvimento do Ensino Fundamental		1.710.000,00	11.524.000,00	13.234.000,00
12.361.1211.1069.0000	Outros Recursos Transferidos do FUNDE		10.000,00		10.000,00
12.361.1211.1071.0000	Cont. Reform. e/ou Ampliação de Escolas do Ensino Fundamental - FUNDE		1.700.000,00		1.700.000,00
12.361.1211.2042.0000	Manutenção do Programa Salário Educação			520.000,00	520.000,00
12.361.1211.2057.0000	Gestão Administrativa das Atividades do FUNDEB - 40%			4.688.000,00	4.688.000,00
12.361.1211.2058.0000	Gestão Administrativa das Atividades do FUNDEB - 60%			6.062.000,00	6.062.000,00
12.361.1211.2129.0000	FUNDEB 40% - Recurso Próprio			354.000,00	354.000,00



PREFEITURA MUNICIPAL DE JUCATI
 RUA RUI BARBOSA, 65 - CNPJ:35450790/0001-91

Orçamento Programa - Exercício de 2020
 Anexo 06
 Page 9
 Lei: , Data:

PROGRAMA DE TRABALHO
 (Inc.II, § 2º, Art.2º)

02 PODER EXECUTIVO
07 SECRETARIA DE EDUCAÇÃO, CULTURA E ESPORTO

Código	Especificação	Operação Especial	Projetos	Atividades	T o t a l
12 361 1216	Dinheiro Direto na Escola (PDDE)			20.000,00	20.000,00
12.361.1216.2043.0000	Manutenção do PDDE			20.000,00	20.000,00
12 361 1217	PDE - Plano de Desenvolvimento Escolar			6.000,00	6.000,00
12.361.1217.2044.0000	Gestão Administrativa do Plano de Ações Articuladas - PAR			6.000,00	6.000,00
12 361 1222	Programa Saúde na Escola			6.000,00	6.000,00
12.361.1222.2045.0000	Implantação e Manutenção do Programa Saúde na Escola			6.000,00	6.000,00
12 361 1223	Manutenção da Educação Básica - Recurso Próprio		80.000,00	18.000,00	98.000,00
12.361.1223.1065.0000	Cont. Reform. e/ou Ampliação de Unidades Escolares - Recurso Próprio		50.000,00		50.000,00
12.361.1223.1066.0000	Aq. de Moveis, Veiculos e Eq. Diversos p/Educação Básica - Recurso Próprio		30.000,00		30.000,00
12.361.1223.2122.0000	Manutenção do FUNDEB 60% - Recurso Próprio			9.000,00	9.000,00
12.361.1223.2123.0000	Manutenção do FUNDEB 40% - Recurso Próprio			9.000,00	9.000,00
12 362	Ensino Médio			21.000,00	21.000,00
12 362 1212	Desenvolvimento do Ensino Médio			21.000,00	21.000,00
12.362.1212.2046.0000	Manutenção das Atividades do Ensino Médio			15.000,00	15.000,00
12.362.1212.2047.0000	Implantação e Manutenção de Curso de pré-Vestibular			6.000,00	6.000,00
12 363	Ensino Profissional			15.000,00	15.000,00
12 363 1213	Desenvolvimento do Ensino Técnico Profissionalizante			15.000,00	15.000,00
12.363.1213.2048.0000	Manutenção do Programa Ensino Profissionalizante			15.000,00	15.000,00
12 364	Ensino Superior			162.000,00	162.000,00
12 364 1210	Transporte Escolar Universitário			162.000,00	162.000,00
12.364.1210.2049.0000	Manutenção do Transporte Escolar Universitário			162.000,00	162.000,00
12 365	Educação Infantil		10.000,00	1.456.000,00	1.466.000,00
12 365 1214	Desenvolvimento da Educação Infantil		10.000,00	1.456.000,00	1.466.000,00
12.365.1214.1072.0000	Cont. Reform. e/ou Ampliação de Escolares do Ensino Infantil - FNDE		10.000,00		10.000,00
12.365.1214.2059.0000	Gestão Administrativa das Atividades da Educação Infantil - 40%			561.000,00	561.000,00
12.365.1214.2060.0000	Gestão Administrativa das Atividades da Educação Infantil - 60%			878.000,00	878.000,00
12.365.1214.2130.0000	Manutenção da Educação Infantil - Recurso Próprio			17.000,00	17.000,00
12 366	Educação de Jovens e Adultos			64.000,00	64.000,00
12 366 1215	Educação de Jovens e Adultos			64.000,00	64.000,00
12.366.1215.2081.0000	Gestão Administrativa das Atividades da Educação de Jovens e Adultos - 40%			40.000,00	40.000,00
12.366.1215.2082.0000	Gestão Administrativa das Atividades da Educação de Jovens e Adultos - 60%			24.000,00	24.000,00
12 367	Educação Especial			26.000,00	26.000,00
12 367 1219	Desenvolvimento da Educação Especial			26.000,00	26.000,00
12.367.1219.2050.0000	Manutenção do Programa Educação Especial			26.000,00	26.000,00
12 573	Difusão do Conhecimento Científico e Tecnológico			26.000,00	26.000,00
12 573 1218	Inclusão Digital			26.000,00	26.000,00
12.573.1218.2051.0000	Manutenção do Programa Inclusão Digital			26.000,00	26.000,00



Documento Assinado Digitalmente por: JOSE EDNALDO PEIXOTO DE LIMA
Acesse em: <https://eic.ice.pe.gov.br/dp/validador>



PREFEITURA MUNICIPAL DE JUCATI
RUA RUI BARBOSA, 85 - CNPJ:35450790/0001-91

Orçamento Programa - Exercício de 2020
Anexo 06
Page 10
Lei: , Data:

PROGRAMA DE TRABALHO
(Inc.II, § 2º, Art.2º)

02 PODER EXECUTIVO
07 SECRETARIA DE EDUCAÇÃO, CULTURA E DESPORTO

Código	Especificação	Operação Especial	Projetos	Atividades	Total
12	605	Abastecimento		20.000,00	20.000,00
12	605	1220 Horta Escolar		20.000,00	20.000,00
12.605.1220.2052.0000	Manutenção do Programa Horta Escolar			20.000,00	20.000,00
13	Cultura			5.000,00	5.000,00
13	123	Administração Financeira		5.000,00	5.000,00
13	123	0401 Gestão Administrativa do Município		5.000,00	5.000,00
13.123.0401.2053.0000	Subvenções a Entidades Sem Fins Lucrativos			5.000,00	5.000,00
13	695	Turismo		652.000,00	652.000,00
13	695	1302 Promoção de Eventos		652.000,00	652.000,00
13.695.1302.2054.0000	Promoção de Eventos e Festividades			652.000,00	652.000,00
27	Desporto e Lazer			17.000,00	17.000,00
27	813	Lazer		17.000,00	17.000,00
27	813	2702 Iniciação Desportiva Educacional		17.000,00	17.000,00
27.813.2702.2055.0000	Apoio ao Esporte e Lazer			17.000,00	17.000,00
TOTAL		0,00	1.890.000,00	15.388.000,00	17.278.000,00



PREFEITURA MUNICIPAL DE JUCATI
RUA RUI BARBOSA, 85 - CNPJ:35460790/0001-91

Orçamento Programa - Exercício de 2020
Anexo 06
Page 11
Lei: , Data:

PROGRAMA DE TRABALHO
(Inc.II, § 2º, Art.2º)

02 PODER EXECUTIVO

08 SECRETARIA DE SERVIÇOS PÚBLICOS

Código	Especificação	Operação Especial	Projetos	Atividades	Total
12	Educação		10.000,00		10.000,00
12	361	Ensino Fundamental	10.000,00		10.000,00
12	361 1208	Expansão e Melhoria da Rede Física de Ensino	10.000,00		10.000,00
12.361.1208.1016.0000	Construção, Reforma e/ou Ampliação de Unidades Escolares		10.000,00		10.000,00
12	365	Educação Infantil	20.000,00		20.000,00
12	365 1214	Desenvolvimento da Educação Infantil	20.000,00		20.000,00
12.365.1214.1017.0000	Construção, Reforma e/ou Ampliação de Creches		20.000,00		20.000,00
13	Cultura		10.000,00		10.000,00
13	391	Patrimônio Histórico, Artístico e Arqueológico	10.000,00		10.000,00
13	391 1301	Revitalização do Patrimônio Histórico	10.000,00		10.000,00
13.391.1301.1018.0000	Revitalização dos Prédios Públicos e Patrimônio Histórico		10.000,00		10.000,00
15	Urbanismo		30.000,00	1.861.000,00	1.891.000,00
15	122	Administração Geral	30.000,00	1.861.000,00	1.891.000,00
15	122 0401	Gestão Administrativa do Município	30.000,00	1.861.000,00	1.891.000,00
15.122.0401.1019.0000	Aquisição de Veículos, Móveis, Máquinas e Equipamentos Diversos		30.000,00		30.000,00
15.122.0401.2063.0000	Manutenção das Atividades Gerais da Secretaria			1.861.000,00	1.861.000,00
15	451	Infra-Estrutura Urbana	1.891.000,00	15.000,00	1.906.000,00
15	451 1502	Infra - Estrutura Urbana	1.891.000,00	15.000,00	1.906.000,00
15.451.1502.1020.0000	Execução de Obras de Pavimentação - Calçamento, Meio-Fio		1.600.000,00		1.600.000,00
15.451.1502.1021.0000	Construção, Ampliação e/ou Reforma de Prédios Públicos		1.000,00		1.000,00
15.451.1502.1022.0000	Obras em Praças, Parques, Jardins e Áreas de Lazer Públicos		250.000,00		250.000,00
15.451.1502.1023.0000	Execução de Obras em Cemitério: Construção, Reformas e Ampliação		5.000,00		5.000,00
15.451.1502.1024.0000	Execução de Obras: Muros, Escadarias, Rampas e Acessos Públicos		5.000,00		5.000,00
15.451.1502.1025.0000	Execução de Obras: Construção, Reforma e Ampliação em Pontes e Passagens Molhadas		5.000,00		5.000,00
15.451.1502.1026.0000	Desapropriação de Imóveis		20.000,00		20.000,00
15.451.1502.1027.0000	Construção do Portal da Cidade		5.000,00		5.000,00
15.451.1502.2064.0000	Manutenção de Pavimentação e Reposição de Calçamento			15.000,00	15.000,00
15	452	Serviços Urbanos		15.000,00	15.000,00
15	452 1501	Modernização dos Serviços Públicos		15.000,00	15.000,00
15.452.1501.2065.0000	Capacitação, Treinamento e Qualificação de Servidores			15.000,00	15.000,00
16	Habitação		10.000,00		10.000,00
16	482	Habitação Urbana	10.000,00		10.000,00
16	482 1601	Habitação Popular	10.000,00		10.000,00
16.482.1601.1028.0000	Obras de Construção, Reforma e/ou Ampliação de Habitação		10.000,00		10.000,00
17	Saneamento		450.000,00		450.000,00



PREFEITURA MUNICIPAL DE JUCATI
RUA RUI BARBOSA, 65 - CNPJ:35450790/0001-91

Orçamento Programa - Exercício de 2020
Anexo 06
Page 12
Lei: , Data:

PROGRAMA DE TRABALHO
(Inc. II, § 2º, Art. 2º)



Documento Assinado Digitalmente por: JOSE EDNALDO PEIXOTO DELIMA
Acesse em: <https://efcfe.tce.pe.gov.br/epip/municipal/2020/06>

Código	Especificação	Operação Especial	Projetos	Atividades	Total
02	PODER EXECUTIVO				
08	SECRETARIA DE SERVIÇOS PÚBLICOS				
17	511 Saneamento Básico Rural		450.000,00		450.000,00
17	511 1701 Saneamento Simplificado e Não Simplificado		450.000,00		450.000,00
	17.511.1701.1087.0000 Melhorias Sanitárias - Area Rural		450.000,00		450.000,00
17	512 Saneamento Básico Urbano		70.000,00	25.000,00	95.000,00
17	512 1701 Saneamento Simplificado e Não Simplificado		60.000,00	25.000,00	85.000,00
	17.512.1701.1029.0000 Construção, Reforma e/ou Ampliação de Saneamento Básico		20.000,00		20.000,00
	17.512.1701.1030.0000 Construção e/ou Melhoria de Banheiros Públicos		30.000,00		30.000,00
	17.512.1701.1088.0000 Melhorias Sanitárias - Area Urbana		10.000,00		10.000,00
	17.512.1701.2066.0000 Manutenção, Limpeza e Conserto do Sistema de Saneamento Urbano			25.000,00	25.000,00
17	512 1702 Aterro Sanitário		10.000,00		10.000,00
	17.512.1702.1031.0000 Execução de Obras de Aterro Sanitário		10.000,00		10.000,00
18	Gestão Ambiental		10.000,00	60.000,00	70.000,00
18	541 Preservação e Conservação Ambiental		10.000,00	60.000,00	70.000,00
18	541 1801 Resíduos Sólidos Urbanos		10.000,00	60.000,00	70.000,00
	18.541.1801.1032.0000 Aquisição de Veículos, para coleta de Tratamento de Resíduos Sólidos		10.000,00		10.000,00
	18.541.1801.2087.0000 Manutenção dos Serviços de Tratamento de Resíduos Sólidos e Depósito de Lixo Urbano			60.000,00	60.000,00
18	544 Recursos Hídricos		15.000,00	210.000,00	225.000,00
18	544 1803 Serviços Urbano de Água e Esgoto		15.000,00	210.000,00	225.000,00
	18.544.1803.1034.0000 Execução de Obras Hídricas, incluindo Adutoras para Abastecimento D'água e Barragens		5.000,00		5.000,00
	18.544.1803.1035.0000 Construção, Reforma e/ou Ampliação de Sistemas		10.000,00		10.000,00
	18.544.1803.2066.0000 Manutenção do Programa de Abastecimento D'água Emergencial			210.000,00	210.000,00
20	Agricultura		10.000,00		10.000,00
20	605 Abastecimento		10.000,00		10.000,00
20	605 2003 Produção e Distribuição de Sementes e Mudas		10.000,00		10.000,00
	20.605.2003.1036.0000 Construção e Implantação de Sementeiras		10.000,00		10.000,00
23	Comércio e Serviços			20.000,00	20.000,00
23	126 Tecnologia da Informação			20.000,00	20.000,00
23	126 2303 Núcleo Tecnológico Juvenil da Informatização			20.000,00	20.000,00
	23.126.2303.2069.0000 Manutenção do Núcleo Tecnológico			20.000,00	20.000,00
23	691 Promoção Comercial		10.000,00	15.000,00	25.000,00
23	691 2301 Apoio ao Pequeno Empreendedor			15.000,00	15.000,00
	23.691.2301.2070.0000 Manutenção do Programa Pequeno Empreendedor			15.000,00	15.000,00
23	691 2302 Modernização de Feiras Livres		10.000,00		10.000,00
	23.691.2302.1037.0000 Modernização, Ampliação e Cons da Feria Livre e Mercados		10.000,00		10.000,00
25	Energia			12.000,00	12.000,00
25	752 Energia Elétrica			12.000,00	12.000,00



Documento Assinado Digitalmente por: JOSE EDNALDO PEIXOTO DE LIMA
 Acesse em: https://efec.tce.pe.gov.br/eppp/auditoria/auditoria.asp?auditoria=12-2020-0610-04-12



PREFEITURA MUNICIPAL DE JUCATI
 RUA RUI BARBOSA, 65 - CNPJ:35450790/0001-91

Orçamento Programa - Exercício de 2020
 Anexo 06
 Page 13
 Lei: , Data:

PROGRAMA DE TRABALHO
 (Inc.II, § 2º, Art.2º)

02 PODER EXECUTIVO
08 SECRETARIA DE SERVIÇOS PÚBLICOS

Código	Especificação	Operação Especial	Projetos	Atividades	Total
25 752 2601	Eletrificação Municipal			12.000,00	12.000,00
25.752.2601.2071.0000	Manutenção e Implantação do Sistema de Eletrificação			12.000,00	12.000,00
28	Transporte		20.000,00	26.000,00	46.000,00
26 782	Transporte Rodoviário		20.000,00	26.000,00	46.000,00
26 782 0401	Gestão Administrativa do Município			15.000,00	15.000,00
26.782.0401.2072.0000	Manutenção do Setor de Transporte			15.000,00	15.000,00
26 782 2601	Qualidade de Rodovias e Estradas		20.000,00		20.000,00
26.782.2601.1038.0000	Construção, Reforma e/ou Ampliação de Abrigos p/ Passageiros		10.000,00		10.000,00
26.782.2601.1039.0000	Manutenção de Rodovias e Acessos Viários		10.000,00		10.000,00
26 782 2602	Educação no Trânsito			11.000,00	11.000,00
26.782.2602.2073.0000	Capacitar Motorista e Motociclista			11.000,00	11.000,00
27	Desporto e Lazer		10.000,00		10.000,00
27 812	Desporto Comunitário		10.000,00		10.000,00
27 812 2701	Cultura, Desporto e Lazer Municipal		10.000,00		10.000,00
27.812.2701.1040.0000	Execução de Obras de Instalação destinadas ao Esporte, Ginásio, Quadras, incluindo Academias da Cidade		10.000,00		10.000,00
TOTAL		0,00	2.566.000,00	2.259.000,00	4.825.000,00



PREFEITURA MUNICIPAL DE JUCATI
RUA RUI BARBOSA, 65 - CNPJ:35450790/0001-91

Orçamento Programa - Exercício de 2020
Anexo 06
Page 14
Lei: , Data:

PROGRAMA DE TRABALHO
(Inc.II, § 2º, Art.2º)

02 PODER EXECUTIVO
09 SECRETARIA DE MEIO AMBIENTE

Código	Especificação	Operação Especial	Projetos	Atividades	Total
18	Gestão Ambiental			82.000,00	82.000,00
18	122 Administração Geral			82.000,00	82.000,00
18	122 1802 Qualidade Ambiental			82.000,00	82.000,00
18.122.1802.2135.0000	Gestão da Secretaria de Meio Ambiente			65.000,00	65.000,00
18.122.1802.2136.0000	Manutenção da Secretaria de Meio Ambiente			17.000,00	17.000,00
TOTAL		0,00	0,00	82.000,00	82.000,00

Documento Assinado Digitalmente por: JOSE EDNALDO PEIXOTO DE LIMA
 Acesso em: https://etce.tce.pe.gov.br/epm/qualificacao/assinatura/assinatura.html?documento=:a0c11022-c2e3-4c67-b06f-06f0c4f4b42



PREFEITURA MUNICIPAL DE JUCATI

RUA RUI BARBOSA, 65 - CNPJ:35450790/0001-91

Orçamento Programa - Exercício de 2020

Anexo 06

Page 15

Lei, Data:

PROGRAMA DE TRABALHO

(Inc.II, § 2º, Art.2º)

03 ENTIDADES SUPERVISIONADAS

01 FUNDO MUNICIPAL DE ASSISTÊNCIA SOCIAL

Código	Especificação	Operação Especial	Projetos	Atividades	Total
08	Assistência Social		20.000,00	776.000,00	796.000,00
08	122 Administração Geral		20.000,00	776.000,00	796.000,00
08	122 0801 Gestão da Política de Assistência Social		20.000,00	776.000,00	796.000,00
08.122.0801.1052.0000	Aquisição de Móveis, Máquinas e Equipamentos Diversos		10.000,00		10.000,00
08.122.0801.1053.0000	Construção, Reforma e/ou Ampliação das Instalações do FMAS		10.000,00		10.000,00
08.122.0801.2097.0000	Gestão Administrativa de Pessoal da Secretaria de Assistência Social			403.000,00	403.000,00
08.122.0801.2098.0000	Manutenção das Atividades da Secretaria de Assistência Social			63.000,00	63.000,00
08.122.0801.2099.0000	Gestão Administrativa Pessoal - FMAS			20.000,00	20.000,00
08.122.0801.2100.0000	Manutenção das Atividades do FMAS			220.000,00	220.000,00
08.122.0801.2101.0000	Despesas com Obrigações Patronais			70.000,00	70.000,00
08	123 Administração Financeira			5.000,00	5.000,00
08	123 0801 Gestão da Política de Assistência Social			5.000,00	5.000,00
08.123.0801.2102.0000	Subvenção a Entidades Assistenciais ou Culturais Sem Fins Lucrativos e Outros			5.000,00	5.000,00
08	125 Normalização e Fiscalização			15.000,00	15.000,00
08	125 0812 Conselho Municipal de Assistência Social - CMAS			15.000,00	15.000,00
08.125.0812.2131.0000	Manutenção do Conselho Municipal de Assistência Social			15.000,00	15.000,00
08	128 Formação de Recursos Humanos			20.000,00	20.000,00
08	128 0801 Gestão da Política de Assistência Social			20.000,00	20.000,00
08.128.0801.2103.0000	Capacitação, Treinamento e Qualificação de Agentes Públicos			20.000,00	20.000,00
08	241 Assistência ao Idoso			50.000,00	50.000,00
08	241 0802 Proteção Social Básica			50.000,00	50.000,00
08.241.0802.2104.0000	Serviços de Convivência e Fortalecimento de Vínculos para Idosos			50.000,00	50.000,00
08	242 Assistência ao Portador de Deficiência			29.000,00	29.000,00
08	242 0804 Atenção a Pessoa com Deficiência			29.000,00	29.000,00
08.242.0804.2105.0000	Manutenção das Ações do Programa BPC			29.000,00	29.000,00
08	243 Assistência à Criança e ao Adolescente		35.000,00	599.000,00	634.000,00
08	243 0801 Gestão da Política de Assistência Social			152.000,00	152.000,00
08.243.0801.2106.0000	Apoio as Atividades do Conselho Tutelar e demais Conselhos de Controle Social			152.000,00	152.000,00
08	243 0802 Proteção Social Básica		15.000,00	153.000,00	168.000,00
08.243.0802.1054.0000	Adequação da Estrutura Física SCFV		5.000,00		5.000,00
08.243.0802.1055.0000	Aquisição de Móveis, Máquinas, Veículos Equipamento - SCFV		10.000,00		10.000,00
08.243.0802.2107.0000	Serviços de Convivência e Fortalecimento de Vínculo para Crianças e Adolescente de (SCFV)			153.000,00	153.000,00
08	243 0804 Atenção a Pessoa com Deficiência			1.000,00	1.000,00
08.243.0804.2105.0000	Manutenção das Ações do Programa BPC			1.000,00	1.000,00
08	243 0808 Gestão da Política Municipal de Promoção, Prevenção e Defesa dos Direitos da Criança e do Adolescente			73.000,00	73.000,00
08.243.0808.2108.0000	Manutenção das Ações Estratégicas de Erradicação do Trabalho Infantil - AEPETI			73.000,00	73.000,00



PREFEITURA MUNICIPAL DE JUCATI
 RUA RUI BARBOSA, 85 - CNPJ:35450790/0001-91

Orçamento Programa - Exercício de 2020
 Anexo 06
 Page 16
 Lei: , Data:

PROGRAMA DE TRABALHO
 (Inc.II, § 2º, Art.2º)

03 ENTIDADES SUPERVISIONADAS

01 FUNDO MUNICIPAL DE ASSISTÊNCIA SOCIAL

Código	Especificação	Operação Especial	Projetos	Atividades	T o t a l
08 243 0809	Promoção e Proteção as Crianças e Adolescente e suas Famílias			41.000,00	41.000,00
08.243.0809.2109.0000	Manutenção do Programa de Proteção as Crianças, Adolescente e suas Famílias			41.000,00	41.000,00
08 243 0810	Programa Sócio Educativo em Meio Aberto			35.000,00	35.000,00
08.243.0810.2110.0000	Manutenção da Ação Liberdade Assistida			35.000,00	35.000,00
08 243 0813	Programa Primeira Infância no SUAS/ Criança Feliz		20.000,00	144.000,00	164.000,00
08.243.0813.1070.0000	Aq. Veículos, Móveis, Eq. Diversos para o Prog. Primeira Infância no SUAS		20.000,00		20.000,00
08.243.0813.2132.0000	Manutenção do Programa Primeira Infância no SUAS/ Criança Feliz			144.000,00	144.000,00
08 244	Assistência Comunitária		30.000,00	755.000,00	785.000,00
08 244 0801	Gestão da Política de Assistência Social			25.000,00	25.000,00
08.244.0801.2133.0000	Apoio ao Programa de Geração de Emprego e Renda			19.000,00	19.000,00
08.244.0801.2134.0000	Manutenção do Programa de Inclusão Digital			6.000,00	6.000,00
08 244 0802	Proteção Social Básica		10.000,00	158.000,00	168.000,00
08.244.0802.1057.0000	Construção e Ampliação do CRAS		10.000,00		10.000,00
08.244.0802.2111.0000	Manutenção do Centro de Referência de Assistência Social - CRAS/PAIF			158.000,00	158.000,00
08 244 0803	Proteção Social Especial		15.000,00	118.000,00	133.000,00
08.244.0803.1058.0000	Construção e Ampliação do CREAS		5.000,00		5.000,00
08.244.0803.1059.0000	Aquisição de Móveis, Máquinas e Equipamentos Diversos - CREAS		10.000,00		10.000,00
08.244.0803.2112.0000	Manutenção do Centro de Referência de Assistência Social - CREAS/PAEFI			118.000,00	118.000,00
08 244 0805	Gestão do Sistema Único de Assistência Social		5.000,00	177.000,00	182.000,00
08.244.0805.1061.0000	Aquisição de Móveis, Máquinas, Veículos e Equipamentos IGD-SUAS		5.000,00		5.000,00
08.244.0805.2113.0000	Manutenção e Aprimoramento da Gestão SUAS/IGDSUAS			45.000,00	45.000,00
08.244.0805.2114.0000	Manutenção das Ações do Programa (IGD/BOLSA FAMÍLIA)			132.000,00	132.000,00
08 244 0806	Benefícios Eventuais e Emergencial			240.000,00	240.000,00
08.244.0806.2115.0000	Benefício de Assistência Emergencial			20.000,00	20.000,00
08.244.0806.2116.0000	Assistência as Famílias Carentes, Lei Municipal 165/2009			220.000,00	220.000,00
08 244 0811	Combate a Violência as Mulheres			37.000,00	37.000,00
08.244.0811.2117.0000	Manutenção ao Apoio as Instâncias de Controle Social			37.000,00	37.000,00
08 306	Alimentação e Nutrição		10.000,00	30.000,00	40.000,00
08 306 0807	Segurança Alimentar e Nutricional - SAN		10.000,00	30.000,00	40.000,00
08.306.0807.1062.0000	Implantação da Cozinha Comunitária		10.000,00		10.000,00
08.306.0807.2118.0000	Manutenção das Ações Vinculadas ao Programa de Segurança Alimentar e Nutricional - SAN			25.000,00	25.000,00
08.306.0807.2119.0000	Manutenção de Ações de Alimentação Regular para pessoas Carentes e Desnutridas			5.000,00	5.000,00
28	Encargos Especiais	2.000,00			2.000,00
28 843	Serviço da Dívida Interna	2.000,00			2.000,00
28 843 0000	Encargos Especiais	2.000,00			2.000,00
28.843.0000.0013.0000	Juros Sobre a Dívida por Contrato	2.000,00			2.000,00
28 846	Outros Encargos Especiais	5.000,00			5.000,00



PREFEITURA MUNICIPAL DE JUCATI
 RUA RUI BARBOSA, 65 - CNPJ:35450790/0001-91

Orçamento Programa - Exercício de 2020
 Anexo 06
 Page 17
 Lei: , Data:

PROGRAMA DE TRABALHO
 (Inc.II, § 2º, Art.2º)

03 ENTIDADES SUPERVISIONADAS
01 FUNDO MUNICIPAL DE ASSISTÊNCIA SOCIAL

Código	Especificação	Operação Especial	Projetos	Atividades	Total
28 846 0000	Encargos Especiais	5.000,00			5.000,00
28.846.0000.0014.0000	Indenização e Restituição Diversas	5.000,00			5.000,00
TOTAL		7.000,00	95.000,00	2.279.000,00	2.381.000,00

Documento Assinado Digitalmente por: JOSE EDNALDO PEIXOTO DE LIMA
 Acesse em: https://ste.ice.pe.gov.br/epi/validar/...
 Código do documento: a0c11022-c2e3-4c67-b0b1-06f0c4f4b42



Documento Assinado Digitalmente por: JOSE EDNALDO PEIXOTO DE LIMA
 Acesse em: https://eicf.cce.pe.gov.br/epi/validar/2c3-4c67-b0bf-06ff0c4f4b42



PREFEITURA MUNICIPAL DE JUCATI
 RUA RUI BARBOSA, 65 - CNPJ:35450790/0001-91

Orçamento Programa - Exercício de 2020
 Anexo 06
 Page 18
 Lei: , Data:

PROGRAMA DE TRABALHO
 (Inc.II, § 2º, Art.2º)

03 ENTIDADES SUPERVISIONADAS

02 FUNDECA

Código	Especificação	Operação Especial	Projetos	Atividades	Total
08	Assistência Social		20.000,00	21.000,00	41.000,00
08	243	Assistência à Criança e ao Adolescente	20.000,00	21.000,00	41.000,00
08	243	0803		21.000,00	21.000,00
08.243.0803.2110.0000	Proteção Social Especial			21.000,00	21.000,00
08.243.0803.2110.0000	Manutenção da Ação Liberdade Assistida			1.000,00	1.000,00
08.243.0803.2120.0000	Manutenção das Atividades Gerais - FUNDECA			20.000,00	20.000,00
08	243	0808			20.000,00
08.243.0808.1063.0000	Gestão da Política Municipal de Promoção, Prevenção e Defesa dos Direitos da Criança e do Adolescente		20.000,00		20.000,00
08.243.0808.1063.0000	Construção, Reforma e/ou Ampliação das Instalações do FUNDECA		10.000,00		10.000,00
08.243.0808.1064.0000	Aquisição de Móveis, Máquinas, Veículos e Equipamentos para o FUNDECA		10.000,00		10.000,00
TOTAL		0,00	20.000,00	21.000,00	41.000,00



PREFEITURA MUNICIPAL DE JUCATI
 RUA RUI BARBOSA, 65 - CNPJ:35450790/0001-91

Orçamento Programa - Exercício de 2020
 Anexo 06
 Page 19
 Lei: , Data:

PROGRAMA DE TRABALHO
 (Inc.II, § 2º, Art.2º)

03 ENTIDADES SUPERVISIONADAS

03 IPSEJU

Código	Especificação	Operação Especial	Projetos	Atividades	T o t a l
09	Previdência Social		46.000,00	240.000,00	286.000,00
09	122 Administração Geral		46.000,00	240.000,00	286.000,00
09	122 0901 Previdência de Inativos e Pensionistas do Município		46.000,00	240.000,00	286.000,00
09.122.0901.1050.0000	Aq. de Veículos, Moveis e Equipamentos Diversos - IPSEJU		23.000,00		23.000,00
09.122.0901.1051.0000	Construção, Reforma e/ou Ampliação da Sede do IPSEJU		23.000,00		23.000,00
09.122.0901.2092.0000	Manutenção das Atividades Vinculadas a Gestão Administrativa do IPSEJU			240.000,00	240.000,00
09	272 Previdência do Regime Estatutário			2.602.000,00	2.602.000,00
09	272 0901 Previdência de Inativos e Pensionistas do Município			2.602.000,00	2.602.000,00
09.272.0901.2093.0000	Manutenção das Atividades Previdenciárias			2.602.000,00	2.602.000,00
28	Encargos Especiais	10.000,00			10.000,00
28	846 Outros Encargos Especiais	10.000,00			10.000,00
28	846 0000 Encargos Especiais	10.000,00			10.000,00
28.846.0000.0010.0000	Indenizações e Restituições Diversas - IPSEJU	10.000,00			10.000,00
TOTAL		10.000,00	46.000,00	2.842.000,00	2.898.000,00

Documento Assinado Digitalmente por: JOSE EDNALDO PEIXOTO DE LIMA
 Acesse em: https://eic.ice.gov.br/epi...
 09/10/2020 10:45:42



PREFEITURA MUNICIPAL DE JUCATI
 RUA RUI BARBOSA, 65 - CNPJ:35450790/0001-91

Orçamento Programa - Exercício de 2020
 Anexo 06
 Page 20
 Lei: , Data:

PROGRAMA DE TRABALHO
 (Inc.II, § 2º, Art.2º)

03 ENTIDADES SUPERVISIONADAS

04 FUNDO MUNICIPAL DE SAÚDE

Código	Especificação	Operação Especial	Projetos	Atividades	Tot
10	Saúde		40.000,00	2.594.000,00	2.634.000,00
10	122	Administração Geral	40.000,00	2.594.000,00	2.634.000,00
10	122	0401	Gestão Administrativa do Município	2.554.000,00	2.554.000,00
10.122.0401.2074.0000	Manutenção das Atividades da Secretaria de Saúde			42.000,00	42.000,00
10.122.0401.2075.0000	Manutenção das Atividades do Fundo Municipal de Saúde			2.512.000,00	2.512.000,00
10	122	1005	Gestão Política de Saúde Municipal	40.000,00	40.000,00
10.122.1005.2076.0000	Manutenção das Atividades do Conselho Municipal de Saúde			15.000,00	15.000,00
10.122.1005.2077.0000	Subvenções e Contribuições a Entidades Sem Fins Lucrativos			10.000,00	10.000,00
10.122.1005.2078.0000	Manutenção do Programa de Gestão da Política da Saúde			15.000,00	15.000,00
10	122	1008	Reequipamento da Saúde		20.000,00
10.122.1008.1041.0000	Aquisição de Móveis, Máquinas, Veículos e Equipamentos Diversos para Saúde		20.000,00		20.000,00
10	122	1010	Ampliação da Rede Física de Saúde		20.000,00
10.122.1010.1042.0000	Construção, Reforma e/ou Ampliação de Imóveis Vinculados a Saúde		20.000,00		20.000,00
10	126	Tecnologia da Informação			10.000,00
10	126	1011	Informatização do Sistema de Saúde		10.000,00
10.126.1011.1043.0000	Aquisição de Equipamentos para Informatização do Sistema de Saúde		10.000,00		10.000,00
10	301	Atenção Básica	80.000,00	3.117.000,00	3.197.000,00
10	301	1001	Atenção Básica em Saúde		3.101.000,00
10.301.1001.2080.0000	Manutenção das Atividades do Programa Saúde da Família - PSF			1.745.000,00	1.745.000,00
10.301.1001.2081.0000	Manutenção das Atividades do Programa Saúde Bucal			388.000,00	388.000,00
10.301.1001.2082.0000	Manutenção das Atividades do PACS			773.000,00	773.000,00
10.301.1001.2083.0000	Implantação e Manutenção do Núcleo de Apoio a Saúde da Família - NASF			195.000,00	195.000,00
10	301	1008	Reequipamento da Saúde		20.000,00
10.301.1008.1044.0000	Aquisição de Móveis, Máquinas e Equipamentos Diversos		20.000,00		20.000,00
10	301	1009	Saúde na Escola - PSE		16.000,00
10.301.1009.2084.0000	Manutenção do PSE - Programa Saúde na Escola			16.000,00	16.000,00
10	301	1010	Ampliação da Rede Física de Saúde		60.000,00
10.301.1010.1045.0000	Construção, Reforma e/ou Ampliação de Unidades Básica de Saúde		60.000,00		60.000,00
10.301.1010.1046.0000	Aquisição de Imóveis para a Saúde		10.000,00		10.000,00
10	302	Assistência Hospitalar e Ambulatorial			934.000,00
10	302	1002	Assistência Ambulatorial e Hospitalar Especializada		922.000,00
10.302.1002.1047.0000	Aquisição de Móveis, Máquinas, Veículos e Equipamentos Diversos, Para Média e Alta Complexidade		20.000,00		20.000,00
10.302.1002.2085.0000	Manutenção das Ações de Saúde de Média e Alta Complexidade			665.000,00	665.000,00
10.302.1002.2126.0000	Gestão de Pessoal do CAPS			198.000,00	198.000,00
10.302.1002.2127.0000	Manutenção das Atividades do CAPS			39.000,00	39.000,00
10	302	1006	Tratamento Fora de Domicílio - TFD		12.000,00
10.302.1006.2086.0000	Manutenção do Programa de Tratamento Fora de Domicílio - TFD			12.000,00	12.000,00



Documento Assinado Digitalmente por: JOSE EDNALDO PEIXOTO DE LIMA
Acesse em: <https://stece.tce.pe.gov.br/epi/municipal>



PREFEITURA MUNICIPAL DE JUCATI
RUA RUI BARBOSA, 65 - CNPJ:35450790/0001-91

Orçamento Programa - Exercício de 2020
Anexo 06
Page 21
Lei: , Data:

PROGRAMA DE TRABALHO
(Inc. II, § 2º, Art. 2º)

03 ENTIDADES SUPERVISIONADAS					
04 FUNDO MUNICIPAL DE SAÚDE					
Código	Especificação	Operação Especial	Projetos	Atividades	Total
10 303	Suporte Profilático e Terapêutico		10.000,00	189.000,00	199.000,00
10 303	1004 Assistência Farmacêutica e Insumos Estratégicos			189.000,00	189.000,00
10.303.1004.2087.0000	Manutenção das Atividades do Programa Farmácia Básica			115.000,00	115.000,00
10.303.1004.2124.0000	Farmácia Básica - Recurso Próprio			60.000,00	60.000,00
10.303.1004.2128.0000	Gestão de Pessoal da Farmácia Básica			14.000,00	14.000,00
10 303	1008 Reequipamento da Saúde		10.000,00		10.000,00
10.303.1008.1048.0000	Aquisição de Móveis, Máquinas e Equipamentos Diversos para Farmácia Básica		10.000,00		10.000,00
10 304	Vigilância Sanitária			106.000,00	106.000,00
10 304	1003 Vigilância, Prevenção e Controle de Doenças e Agravos			106.000,00	106.000,00
10.304.1003.2088.0000	Manutenção do Programa de Vigilância Sanitária			91.000,00	91.000,00
10.304.1003.2089.0000	Manutenção do PNI - Programa Nacional de Imunização			15.000,00	15.000,00
10 305	Vigilância Epidemiológica		5.000,00	127.000,00	132.000,00
10 305	1003 Vigilância, Prevenção e Controle de Doenças e Agravos			127.000,00	127.000,00
10.305.1003.2090.0000	Manutenção do Programa de Piso Fixo e Promoção da Saúde - PFVPS			127.000,00	127.000,00
10 305	1008 Reequipamento da Saúde		5.000,00		5.000,00
10.305.1008.1049.0000	Aquisição de Móveis, Máquinas e Equipamentos Diversos		5.000,00		5.000,00
10 306	Alimentação e Nutrição			10.000,00	10.000,00
10 306	1007 Alimentação e Nutrição			10.000,00	10.000,00
10.306.1007.2091.0000	Manutenção do Programa de Alimentação e Nutrição			10.000,00	10.000,00
28	Encargos Especiais	2.000,00			2.000,00
28 843	Serviço da Dívida Interna	2.000,00			2.000,00
28 843	0000 Encargos Especiais	2.000,00			2.000,00
28.843.0000.0007.0000	Pagamentos de Juros e Encargos da Dívida	2.000,00			2.000,00
28 846	Outros Encargos Especiais	5.000,00			5.000,00
28 846	0000 Encargos Especiais	5.000,00			5.000,00
28.846.0000.0008.0000	Indenizações e Restituições, incluindo Decorrentes de Convênios	5.000,00			5.000,00
TOTAL		7.000,00	165.000,00	7.057.000,00	7.229.000,00
TOTAL GERAL		124.000,00	4.931.000,00	38.975.000,00	42.030.000,00



Documento Assinado Digitalmente por: JOSE EDNALDO PEIXOTO DE LIMA
 Acesse em: https://eic.ice.pe.gov.br/validar/022-2020-441



PREFEITURA MUNICIPAL DE JUCATI
 RUA RUI BARBOSA, 65 - CNPJ:35450790/0001-91

Orçamento Programa - Exercício de 2020

Anexo 07

Page 1

Lei: , Data:

**PROGRAMA DE TRABALHO DO GOVERNO
 DEMONSTRATIVO DE FUNÇÕES, SUBFUNÇÕES E PROGRAMAS
 POR PROJETOS, ATIVIDADES E OPERAÇÕES ESPECIAIS**
 (Inc.II, § 2º, Art.2º)

Código	Especificação	Operação Especial	Projetos	Atividades	Total
01	Legislativa	0,00	100.000,00	1.606.000,00	1.706.000,00
01	031 Ação Legislativa	0,00	100.000,00	1.566.000,00	1.666.000,00
01	031 0001 Gestão do Poder Legislativo	0,00	100.000,00	1.566.000,00	1.666.000,00
01.031.0001.1001.0000	Edificações para o legislativo Municipal	0,00	30.000,00	0,00	30.000,00
01.031.0001.1002.0000	Aquisição de Veículos	0,00	70.000,00	0,00	70.000,00
01.031.0001.2001.0000	Manutenção do Legislativo Municipal	0,00	0,00	475.000,00	475.000,00
01.031.0001.2002.0000	Pagamento dos Subsídios dos Vereadores	0,00	0,00	1.045.000,00	1.045.000,00
01.031.0001.2004.0000	Treinamento e Capacitação de Servidores e Vereadores	0,00	0,00	26.000,00	26.000,00
01.031.0001.2125.0000	Manutenção das Atividades de Cerimonial	0,00	0,00	20.000,00	20.000,00
01	124 Controle Interno	0,00	0,00	40.000,00	40.000,00
01	124 0001 Gestão do Poder Legislativo	0,00	0,00	40.000,00	40.000,00
01.124.0001.2003.0000	Controle Interno do Legislativo Municipal	0,00	0,00	40.000,00	40.000,00
04	Administração	0,00	35.000,00	3.151.000,00	3.186.000,00
04	122 Administração Geral	0,00	25.000,00	2.088.000,00	2.113.000,00
04	122 0401 Gestão Administrativa do Município	0,00	0,00	1.743.000,00	1.743.000,00
04.122.0401.2005.0000	Manutenção das Atividades do Gabinete	0,00	0,00	545.000,00	545.000,00
04.122.0401.2007.0000	Manutenção das Atividades da Secretaria	0,00	0,00	95.000,00	95.000,00
04.122.0401.2008.0000	Gestão Administrativa da Secretaria	0,00	0,00	1.068.000,00	1.068.000,00
04.122.0401.2025.0000	Manutenção das Atividades Gerais da Procuradoria	0,00	0,00	35.000,00	35.000,00
04	122 0403 Reequipamento da Administração	0,00	25.000,00	0,00	25.000,00
04.122.0403.1005.0000	Aquisição de Móveis, Veículos, Máquinas e Equipamentos	0,00	5.000,00	0,00	5.000,00
04.122.0403.1006.0000	Aquisição de Veículos, Máquinas e Equipamentos diversos p/ os órgãos e Unidades	0,00	5.000,00	0,00	5.000,00
04.122.0403.1007.0000	Aquisição de Móveis, Veículos, Máquinas e Equipamentos	0,00	10.000,00	0,00	10.000,00
04.122.0403.1009.0000	Aquisição de Veículos, Móveis, Máquinas e Equipamentos Diversos	0,00	5.000,00	0,00	5.000,00
04	122 0406 Aperfeiçoamento e Modernização Administrativa Municipal	0,00	0,00	295.000,00	295.000,00
04.122.0406.2010.0000	Contratação de Consultoria, Assistência Jurídica, Técnica Especializada	0,00	0,00	250.000,00	250.000,00
04.122.0406.2011.0000	Serviços Técnicos Especializado p/ Elaboração de Planos e Projetos	0,00	0,00	45.000,00	45.000,00
04	122 0407 Cooperação Técnica e Financeira Com outros Entes Federados	0,00	0,00	25.000,00	25.000,00
04.122.0407.2012.0000	Apoio as Ações de Outros Governo	0,00	0,00	25.000,00	25.000,00
04	122 0408 Apoio aos Conselhos e Relações com Sociedade Civil	0,00	0,00	4.000,00	4.000,00
04.122.0408.2013.0000	Apoio aos Conselhos	0,00	0,00	4.000,00	4.000,00
04	122 0409 Ampliação do Patrimônio	0,00	0,00	8.000,00	8.000,00
04.122.0409.2014.0000	Manutenção, Conservação e modernização dos Prédios Públicos	0,00	0,00	8.000,00	8.000,00
04	122 0410 Gestão Administrativa do Patrimônio Municipal	0,00	0,00	9.000,00	9.000,00
04.122.0410.2015.0000	Manutenção dos Sistemas de Controle Patrimonial	0,00	0,00	9.000,00	9.000,00
04	122 0411 Controle Interno	0,00	0,00	4.000,00	4.000,00
04.122.0411.2006.0000	Manutenção do Controle Interno	0,00	0,00	4.000,00	4.000,00
04	123 Administração Financeira	0,00	10.000,00	827.000,00	837.000,00



PREFEITURA MUNICIPAL DE JUCATI
RUA RUI BARBOSA, 65 - CNPJ:35450790/0001-91

Orçamento Programa - Exercício de 2020
Anexo 07
Page 2
Lei: , Data:

**PROGRAMA DE TRABALHO DO GOVERNO
DEMONSTRATIVO DE FUNCÕES, SUBFUNÇÕES E PROGRAMAS
POR PROJETOS, ATIVIDADES E OPERAÇÕES ESPECIAIS**
(Inc.II, § 2º, Art.2º)

Código	Especificação	Operação Especial	Projetos	Atividades	Total
04	Administração	0,00	35.000,00	3.151.000,00	3.186.000,00
04	123 Administração Financeira	0,00	10.000,00	827.000,00	837.000,00
04	123 0401 Gestão Administrativa do Município	0,00	0,00	819.000,00	819.000,00
04.123.0401.2010.0000	Contratação de Consultoria, Assistência Jurídica, Técnica Especializada	0,00	0,00	5.000,00	5.000,00
04.123.0401.2020.0000	Gestão Administrativa da Secretaria de Finanças	0,00	0,00	599.000,00	599.000,00
04.123.0401.2021.0000	Taxas Bancárias, Seguros e Encargos Diversos	0,00	0,00	25.000,00	25.000,00
04.123.0401.2022.0000	Despesas com Obrigações Trib. e Contributivas Sociais - PASEP	0,00	0,00	190.000,00	190.000,00
04	123 0403 Reequipamento da Administração	0,00	10.000,00	0,00	10.000,00
04.123.0403.1008.0000	Aquisição de Móveis, Máquinas e Equipamentos de Informática e Periféricos	0,00	10.000,00	0,00	10.000,00
04	123 0413 Programa Modernização da Administração Tributária	0,00	0,00	8.000,00	8.000,00
04.123.0413.2023.0000	Implantação e Manutenção do Programa Modernização Tributária	0,00	0,00	8.000,00	8.000,00
04	124 Controle Interno	0,00	0,00	64.000,00	64.000,00
04	124 0411 Controle Interno	0,00	0,00	64.000,00	64.000,00
04.124.0411.2006.0000	Manutenção do Controle Interno	0,00	0,00	64.000,00	64.000,00
04	126 Tecnologia da Informação	0,00	0,00	49.000,00	49.000,00
04	126 0402 Informatização da Administração Municipal	0,00	0,00	49.000,00	49.000,00
04.126.0402.2016.0000	Manutenção do Programa de Informatização Municipal, Incluindo Locação de Hardware e Software	0,00	0,00	44.000,00	44.000,00
04.126.0402.2017.0000	Aquisição de Equipamentos de Informática, Hardware e Software para Administração Municipal	0,00	0,00	5.000,00	5.000,00
04	128 Formação de Recursos Humanos	0,00	0,00	13.000,00	13.000,00
04	128 0405 Capacitação e Treinamento de Recursos Humanos	0,00	0,00	13.000,00	13.000,00
04.128.0405.2018.0000	Capacitação, Treinamento e Qualificação dos Servidores	0,00	0,00	13.000,00	13.000,00
04	131 Comunicação Social	0,00	0,00	70.000,00	70.000,00
04	131 0404 Divulgação Institucional	0,00	0,00	70.000,00	70.000,00
04.131.0404.2008.0000	Divulgação Institucional Administrativa	0,00	0,00	70.000,00	70.000,00
04	182 Defesa Civil	0,00	0,00	40.000,00	40.000,00
04	182 0412 Guarda Municipal	0,00	0,00	40.000,00	40.000,00
04.182.0412.2019.0000	Implantação e Manutenção da Guarda Municipal	0,00	0,00	40.000,00	40.000,00
08	Assistência Social	0,00	115.000,00	2.300.000,00	2.415.000,00
08	122 Administração Geral	0,00	20.000,00	776.000,00	796.000,00
08	122 0801 Gestão da Política de Assistência Social	0,00	20.000,00	776.000,00	796.000,00
08.122.0801.1052.0000	Aquisição de Móveis, Máquinas e Equipamentos Diversos	0,00	10.000,00	0,00	10.000,00
08.122.0801.1053.0000	Construção, Reforma e/ou Ampliação das Instalações do FMAS	0,00	10.000,00	0,00	10.000,00
08.122.0801.2097.0000	Gestão Administrativa de Pessoal da Secretaria de Assistência Social	0,00	0,00	403.000,00	403.000,00
08.122.0801.2098.0000	Manutenção das Atividades da Secretaria de Assistência Social	0,00	0,00	63.000,00	63.000,00
08.122.0801.2099.0000	Gestão Administrativa Pessoal - FMAS	0,00	0,00	20.000,00	20.000,00
08.122.0801.2100.0000	Manutenção das Atividades do FMAS	0,00	0,00	220.000,00	220.000,00
08.122.0801.2101.0000	Despesas com Obrigações Patronais	0,00	0,00	70.000,00	70.000,00



PREFEITURA MUNICIPAL DE JUCATI
RUA RUI BARBOSA, 65 - CNPJ:35450790/0001-91

Orçamento Programa - Exercício de 2020

Anexo 07

Page 3

Lei: , Data:

**PROGRAMA DE TRABALHO DO GOVERNO
DEMONSTRATIVO DE FUNÇÕES, SUBFUNÇÕES E PROGRAMAS
POR PROJETOS, ATIVIDADES E OPERAÇÕES ESPECIAIS**
(Inc.II, § 2º, Art.2º)

Código	Especificação	Operação Especial	Projetos	Atividades	Total
08	Assistência Social	0,00	115.000,00	2.300.000,00	2.415.000,00
08	122 Administração Geral	0,00	20.000,00	776.000,00	796.000,00
08	123 Administração Financeira	0,00	0,00	5.000,00	5.000,00
08	123 0801 Gestão da Política de Assistência Social	0,00	0,00	5.000,00	5.000,00
08.123.0801.2102.0000	Subvenção a Entidades Assistência ou Culturais Sem Fins Lucrativos e Outros	0,00	0,00	5.000,00	5.000,00
08	125 Normalização e Fiscalização	0,00	0,00	15.000,00	15.000,00
08	125 0812 Conselho Municipal de Assistência Social - CMAS	0,00	0,00	15.000,00	15.000,00
08.125.0812.2131.0000	Manutenção do Conselho Municipal de Assistência Social	0,00	0,00	15.000,00	15.000,00
08	128 Formação de Recursos Humanos	0,00	0,00	20.000,00	20.000,00
08	128 0801 Gestão da Política de Assistência Social	0,00	0,00	20.000,00	20.000,00
08.128.0801.2103.0000	Capacitação, Treinamento e Qualificação de Agentes Públicos	0,00	0,00	20.000,00	20.000,00
08	241 Assistência ao Idoso	0,00	0,00	60.000,00	60.000,00
08	241 0802 Proteção Social Básica	0,00	0,00	50.000,00	50.000,00
08.241.0802.2104.0000	Serviços de Convivência e Fortalecimento de Vínculos para Idosos	0,00	0,00	50.000,00	50.000,00
08	242 Assistência ao Portador de Deficiência	0,00	0,00	29.000,00	29.000,00
08	242 0804 Atenção a Pessoa com Deficiência	0,00	0,00	29.000,00	29.000,00
08.242.0804.2105.0000	Manutenção das Ações do Programa BPC	0,00	0,00	29.000,00	29.000,00
08	243 Assistência à Criança e ao Adolescente	0,00	55.000,00	620.000,00	675.000,00
08	243 0801 Gestão da Política de Assistência Social	0,00	0,00	152.000,00	152.000,00
08.243.0801.2108.0000	Apoio as Atividades do Conselho Tutelar e demais Conselhos de Controle Social	0,00	0,00	152.000,00	152.000,00
08	243 0802 Proteção Social Básica	0,00	15.000,00	153.000,00	168.000,00
08.243.0802.1054.0000	Adequação de Estrutura Física SCFV	0,00	5.000,00	0,00	5.000,00
08.243.0802.1055.0000	Aquisição de Móveis, Máquinas, Veículos Equipamento - SCFV	0,00	10.000,00	0,00	10.000,00
08.243.0802.2107.0000	Serviços de Convivência e Fortalecimento de Vínculo para Crianças e Adolescente de (SCFV)	0,00	0,00	153.000,00	153.000,00
08	243 0803 Proteção Social Especial	0,00	0,00	21.000,00	21.000,00
08.243.0803.2110.0000	Manutenção da Ação Liberdade Assistida	0,00	0,00	1.000,00	1.000,00
08.243.0803.2120.0000	Manutenção das Atividades Gerais - FUNDECA	0,00	0,00	20.000,00	20.000,00
08	243 0804 Atenção a Pessoa com Deficiência	0,00	0,00	1.000,00	1.000,00
08.243.0804.2105.0000	Manutenção das Ações do Programa BPC	0,00	0,00	1.000,00	1.000,00
08	243 0808 Gestão da Política Municipal de Promoção, Prevenção e Defesa dos Direitos da Criança e do Adolescente	0,00	20.000,00	73.000,00	93.000,00
08.243.0808.1063.0000	Construção, Reforma e/ou Ampliação das Instalações do FUNDECA	0,00	10.000,00	0,00	10.000,00
08.243.0808.1064.0000	Aquisição de Móveis, Máquinas, Veículos e Equipamentos para o FUNDECA	0,00	10.000,00	0,00	10.000,00
08.243.0808.2108.0000	Manutenção das Ações Estratégicas de Erradicação do Trabalho Infantil - AEPETI	0,00	0,00	73.000,00	73.000,00
08	243 0809 Promoção e Proteção as Crianças e Adolescente e suas Famílias	0,00	0,00	41.000,00	41.000,00
08.243.0809.2109.0000	Manutenção do Programa de Proteção as Crianças, Adolescente e suas Famílias	0,00	0,00	41.000,00	41.000,00



PREFEITURA MUNICIPAL DE JUCATI
 RUA RUI BARBOSA, 65 - CNPJ:35450790/0001-91

Orçamento Programa - Exercício de 2020
 Anexo 07
 Page 4
 Lei: , Data:

**PROGRAMA DE TRABALHO DO GOVERNO
 DEMONSTRATIVO DE FUNÇÕES, SUBFUNÇÕES E PROGRAMAS
 POR PROJETOS, ATIVIDADES E OPERAÇÕES ESPECIAIS**
 (Inc.II, § 2º, Art.2º)

Código	Especificação	Operação Especial	Projetos	Atividades	Total
08	Assistência Social	0,00	115.000,00	2.300.000,00	2.415.000,00
08	243 Assistência à Criança e ao Adolescente	0,00	55.000,00	620.000,00	675.000,00
08	243 0810 Programa Sócio Educativo em Meio Aberto	0,00	0,00	35.000,00	35.000,00
06.243.0810.2110.0000	Manutenção da Ação Liberdade Assistida	0,00	0,00	35.000,00	35.000,00
08	243 0813 Programa Primeira Infância no SUAS/ Criança Feliz	0,00	20.000,00	144.000,00	164.000,00
08.243.0813.1070.0000	Aq. Veículos, Moveis, Eq. Diversos para o Prog. Primeira Infância no SUAS	0,00	20.000,00	0,00	20.000,00
06.243.0813.2132.0000	Manutenção do Programa Primeira Infância no SUAS/ Criança Feliz	0,00	0,00	144.000,00	144.000,00
08	244 Assistência Comunitária	0,00	30.000,00	755.000,00	785.000,00
08	244 0801 Gestão da Política de Assistência Social	0,00	0,00	25.000,00	25.000,00
08.244.0801.2133.0000	Apoio ao Programa de Geração de Emprego e Renda	0,00	0,00	19.000,00	19.000,00
08.244.0801.2134.0000	Manutenção do Programa de Inclusão Digital	0,00	0,00	6.000,00	6.000,00
08	244 0802 Proteção Social Básica	0,00	10.000,00	158.000,00	168.000,00
08.244.0802.1057.0000	Construção e Ampliação do CRAS	0,00	10.000,00	0,00	10.000,00
08.244.0802.2111.0000	Manutenção do Centro de Referência de Assistência Social - CRAS/PAIF	0,00	0,00	158.000,00	158.000,00
08	244 0803 Proteção Social Especial	0,00	15.000,00	118.000,00	133.000,00
08.244.0803.1058.0000	Construção e Ampliação do CREAS	0,00	5.000,00	0,00	5.000,00
08.244.0803.1059.0000	Aquisição de Móveis, Máquinas e Equipamentos Diversos - CREAS	0,00	10.000,00	0,00	10.000,00
08.244.0803.2112.0000	Manutenção do Centro de Referência de Assistência Social - CREAS/PAEFI	0,00	0,00	118.000,00	118.000,00
08	244 0805 Gestão do Sistema Único de Assistência Social	0,00	5.000,00	177.000,00	182.000,00
08.244.0805.1061.0000	Aquisição de Móveis, Máquinas, Veículos e Equipamentos IGD-SUAS	0,00	5.000,00	0,00	5.000,00
08.244.0805.2113.0000	Manutenção e Aprimoramento da Gestão SUAS/IGDSUAS	0,00	0,00	45.000,00	45.000,00
08.244.0805.2114.0000	Manutenção das Ações do Programa (IGD/BOLSA FAMÍLIA)	0,00	0,00	132.000,00	132.000,00
08	244 0808 Benefícios Eventuais e Emergencial	0,00	0,00	240.000,00	240.000,00
08.244.0808.2115.0000	Benefício de Assistência Emergencial	0,00	0,00	20.000,00	20.000,00
08.244.0808.2116.0000	Assistência às Famílias Carentes, Lei Municipal 165/2009	0,00	0,00	220.000,00	220.000,00
08	244 0811 Combate a Violência as Mulheres	0,00	0,00	37.000,00	37.000,00
08.244.0811.2117.0000	Manutenção ao Apoio as Instâncias de Controle Social	0,00	0,00	37.000,00	37.000,00
08	306 Alimentação e Nutrição	0,00	10.000,00	30.000,00	40.000,00
08	306 0807 Segurança Alimentar e Nutricional - SAN	0,00	10.000,00	30.000,00	40.000,00
08.306.0807.1062.0000	Implantação da Cozinha Comunitária	0,00	10.000,00	0,00	10.000,00
08.306.0807.2118.0000	Manutenção das Ações Vinculadas ao Programa de Segurança Alimentar e Nutricional - SAN	0,00	0,00	25.000,00	25.000,00
08.306.0807.2119.0000	Manutenção de Ações de Alimentação Regular para pessoas Carentes e Desnutridas	0,00	0,00	5.000,00	5.000,00
09	Previdência Social	0,00	46.000,00	2.842.000,00	2.888.000,00
09	122 Administração Geral	0,00	46.000,00	240.000,00	286.000,00
09	122 0901 Previdência de Inativos e Pensionistas do Município	0,00	46.000,00	240.000,00	286.000,00
09.122.0901.1050.0000	Aq. de Veículos, Moveis e Equipamentos Diversos - IPSEJU	0,00	23.000,00	0,00	23.000,00
09.122.0901.1051.0000	Construção, Reforma e/ou Ampliação da Sede do IPSEJU	0,00	23.000,00	0,00	23.000,00
09.122.0901.2092.0000	Manutenção das Atividades Vinculadas a Gestão Administrativa do IPSEJU	0,00	0,00	240.000,00	240.000,00



PREFEITURA MUNICIPAL DE JUCATI
RUA RUI BARBOSA, 65 - CNPJ:35450790/0001-91

Orçamento Programa - Exercício de 2020
Anexo 07
Page 5

Lei: , Data:

**PROGRAMA DE TRABALHO DO GOVERNO
DEMONSTRATIVO DE FUNÇÕES, SUBFUNÇÕES E PROGRAMAS
POR PROJETOS, ATIVIDADES E OPERAÇÕES ESPECIAIS**
(Inc.II, § 2º, Art.2º)

Código	Especificação	Operação Especial	Projetos	Atividades	Total
09	Previdência Social	0,00	46.000,00	2.842.000,00	2.888.000,00
09	272 Previdência do Regime Estatutário	0,00	0,00	2.602.000,00	2.602.000,00
09	272 0901 Previdência de Inativos e Pensionistas do Município	0,00	0,00	2.602.000,00	2.602.000,00
09.272.0901.2093.0000	Manutenção das Atividades Previdenciárias	0,00	0,00	2.602.000,00	2.602.000,00
10	Saúde	0,00	165.000,00	7.057.000,00	7.222.000,00
10	122 Administração Geral	0,00	40.000,00	2.694.000,00	2.634.000,00
10	122 0401 Gestão Administrativa do Município	0,00	0,00	2.554.000,00	2.554.000,00
10.122.0401.2074.0000	Manutenção das Atividades da Secretaria de Saúde	0,00	0,00	42.000,00	42.000,00
10.122.0401.2075.0000	Manutenção das Atividades do Fundo Municipal de Saúde	0,00	0,00	2.512.000,00	2.512.000,00
10	122 1005 Gestão Política de Saúde Municipal	0,00	0,00	40.000,00	40.000,00
10.122.1005.2076.0000	Manutenção das Atividades do Conselho Municipal de Saúde	0,00	0,00	15.000,00	15.000,00
10.122.1005.2077.0000	Subvenções e Contribuições a Entidades Sem Fins Lucrativos	0,00	0,00	10.000,00	10.000,00
10.122.1005.2078.0000	Manutenção do Programa de Gestão da Política de Saúde	0,00	0,00	15.000,00	15.000,00
10	122 1008 Reequipamento da Saúde	0,00	20.000,00	0,00	20.000,00
10.122.1008.1041.0000	Aquisição de Móveis, Máquinas, Veículos e Equipamentos Diversos para Saúde	0,00	20.000,00	0,00	20.000,00
10	122 1010 Ampliação da Rede Física de Saúde	0,00	20.000,00	0,00	20.000,00
10.122.1010.1042.0000	Construção, Reforma e/ou Ampliação de Imóveis Vinculados a Saúde	0,00	20.000,00	0,00	20.000,00
10	126 Tecnologia da Informação	0,00	10.000,00	0,00	10.000,00
10	126 1011 Informatização do Sistema de Saúde	0,00	10.000,00	0,00	10.000,00
10.126.1011.1043.0000	Aquisição de Equipamentos para Informatização do Sistema de Saúde	0,00	10.000,00	0,00	10.000,00
10	301 Atenção Básica	0,00	80.000,00	3.117.000,00	3.197.000,00
10	301 1001 Atenção Básica em Saúde	0,00	0,00	3.101.000,00	3.101.000,00
10.301.1001.2080.0000	Manutenção das Atividades do Programa Saúde da Família - PSF	0,00	0,00	1.745.000,00	1.745.000,00
10.301.1001.2081.0000	Manutenção das Atividades do Programa Saúde Bucal	0,00	0,00	388.000,00	388.000,00
10.301.1001.2082.0000	Manutenção das Atividades do PACS	0,00	0,00	773.000,00	773.000,00
10.301.1001.2083.0000	Implantação e Manutenção do Núcleo de Apoio a Saúde da Família - NASF	0,00	0,00	195.000,00	195.000,00
10	301 1008 Reequipamento da Saúde	0,00	20.000,00	0,00	20.000,00
10.301.1008.1044.0000	Aquisição de Móveis, Máquinas e Equipamentos Diversos	0,00	20.000,00	0,00	20.000,00
10	301 1009 Saúde na Escola - PSE	0,00	0,00	16.000,00	16.000,00
10.301.1009.2084.0000	Manutenção do PSE - Programa Saúde na Escola	0,00	0,00	16.000,00	16.000,00
10	301 1010 Ampliação da Rede Física de Saúde	0,00	60.000,00	0,00	60.000,00
10.301.1010.1045.0000	Construção, Reforma e/ou Ampliação de Unidades Básica de Saúde	0,00	50.000,00	0,00	50.000,00
10.301.1010.1046.0000	Aquisição de Imóveis para a Saúde	0,00	10.000,00	0,00	10.000,00
10	302 Assistência Hospitalar e Ambulatorial	0,00	20.000,00	914.000,00	934.000,00



PREFEITURA MUNICIPAL DE JUCATI
 RUA RUI BARBOSA, 65 - CNPJ:35450790/0001-91

Orçamento Programa - Exercício de 2020
 Anexo 07
 Page 7
 Lei: , Data:

**PROGRAMA DE TRABALHO DO GOVERNO
 DEMONSTRATIVO DE FUNÇÕES, SUBFUNÇÕES E PROGRAMAS
 POR PROJETOS, ATIVIDADES E OPERAÇÕES ESPECIAIS
 (Inc.II, § 2º, Art.2º)**

Código	Especificação	Operação Especial	Projetos	Atividades	Total
12	Educação	0,00	1.920.000,00	14.714.000,00	16.634.000,00
12	122 Administração Geral	0,00	10.000,00	305.000,00	315.000,00
12	122 1204 Reequipamento das Unidades Educacionais do Município	0,00	10.000,00	0,00	10.000,00
12.122.1204.1011.0000	Aquisição de Veículos, Máquinas e Equipamentos Diversos	0,00	10.000,00	0,00	10.000,00
12	123 Administração Financeira	0,00	0,00	5.000,00	5.000,00
12	123 1203 Apoio à Instituição Educacional Sem Fins Lucrativos	0,00	0,00	5.000,00	5.000,00
12.123.1203.2036.0000	Subvenções a Entidades Educacionais sem Fins Lucrativos	0,00	0,00	5.000,00	5.000,00
12	128 Formação de Recursos Humanos	0,00	0,00	4.000,00	4.000,00
12	128 1205 Qualidade Escolar Municipal	0,00	0,00	4.000,00	4.000,00
12.128.1205.2037.0000	Manutenção do Programa Qualidade Escolar	0,00	0,00	4.000,00	4.000,00
12	306 Alimentação e Nutrição	0,00	0,00	390.000,00	390.000,00
12	306 1207 Alimentação Suplementar para os Alunos da Educação Básica	0,00	0,00	390.000,00	390.000,00
12.306.1207.2038.0000	Manutenção de Merenda Escolar	0,00	0,00	290.000,00	290.000,00
12.306.1207.2121.0000	Manutenção da Merenda Escolar - Recurso Próprio	0,00	0,00	100.000,00	100.000,00
12	361 Ensino Fundamental	0,00	1.880.000,00	12.219.000,00	14.099.000,00
12	361 1204 Reequipamento das Unidades Educacionais do Município	0,00	50.000,00	0,00	50.000,00
12.361.1204.1013.0000	Aquisição de Veículos, Móveis, Máquinas e Equipamentos Diversos	0,00	50.000,00	0,00	50.000,00
12	361 1206 Programa de Apoio Didático e Pedagógico	0,00	0,00	105.000,00	105.000,00
12.361.1206.2039.0000	Aquisição de Material Didático	0,00	0,00	105.000,00	105.000,00
12	361 1208 Expansão e Melhoria da Rede Física de Ensino	0,00	30.000,00	0,00	30.000,00
12.361.1208.1014.0000	Aquisição de Imóveis para o Ensino	0,00	20.000,00	0,00	20.000,00
12.361.1208.1016.0000	Construção, Reforma e/ou Ampliação de Unidades Escolares	0,00	10.000,00	0,00	10.000,00
12	361 1209 Transporte Escolar	0,00	10.000,00	440.000,00	450.000,00
12.361.1209.1012.0000	Aquisição de Veículos para o Programa A Caminho da Escola	0,00	10.000,00	0,00	10.000,00
12.361.1209.2040.0000	Manutenção do Programa A Caminho da Escola	0,00	0,00	140.000,00	140.000,00
12.361.1209.2041.0000	Manutenção do Transporte Escolar	0,00	0,00	250.000,00	250.000,00
12.361.1209.2056.0000	Manutenção do Programa de Transporte Escolar	0,00	0,00	50.000,00	50.000,00
12	361 1211 Manutenção e Desenvolvimento do Ensino Fundamental	0,00	1.710.000,00	11.624.000,00	13.334.000,00
12.361.1211.1069.0000	Outros Recursos Transferidos do FNDE	0,00	10.000,00	0,00	10.000,00
12.361.1211.1071.0000	Cont. Reform. e/ou Ampliação de Escolas do Ensino Fundamental - FNDE	0,00	1.700.000,00	0,00	1.700.000,00
12.361.1211.2042.0000	Manutenção do Programa Salário Educação	0,00	0,00	520.000,00	520.000,00
12.361.1211.2067.0000	Gestão Administrativa das Atividades do FUNDEB - 40%	0,00	0,00	4.688.000,00	4.688.000,00
12.361.1211.2058.0000	Gestão Administrativa das Atividades do FUNDEB - 60%	0,00	0,00	6.082.000,00	6.082.000,00
12.361.1211.2129.0000	FUNDEB 40% - Recurso Próprio	0,00	0,00	354.000,00	354.000,00
12	361 1218 Dinheiro Direto na Escola (PDDE)	0,00	0,00	20.000,00	20.000,00
12.361.1218.2043.0000	Manutenção do PDDE	0,00	0,00	20.000,00	20.000,00
12	361 1217 PDE - Plano de Desenvolvimento Escolar	0,00	0,00	6.000,00	6.000,00
12.361.1217.2044.0000	Gestão Administrativa do Plano de Ações Articuladas - PAR	0,00	0,00	6.000,00	6.000,00
12	361 1222 Programa Saúde na Escola	0,00	0,00	6.000,00	6.000,00
12.361.1222.2045.0000	Implantação e Manutenção do Programa Saúde na Escola	0,00	0,00	6.000,00	6.000,00



PREFEITURA MUNICIPAL DE JUCATI
 RUA RUI BARBOSA, 65 - CNPJ:35450790/0001-91

Orçamento Programa - Exercício de 2020
 Anexo 07
 Page 8
 Lei: , Data:

**PROGRAMA DE TRABALHO DO GOVERNO
 DEMONSTRATIVO DE FUNÇÕES, SUBFUNÇÕES E PROGRAMAS
 POR PROJETOS, ATIVIDADES E OPERAÇÕES ESPECIAIS**
 (Inc.II, § 2º, Art.2º)

Código	Especificação	Operação Especial	Projetos	Atividades	Total
12	Educação	0,00	1.920.000,00	14.714.000,00	16.634.000,00
12	361 Ensino Fundamental	0,00	1.880.000,00	12.219.000,00	14.099.000,00
12	361 1223 Manutenção da Educação Básica - Recurso Próprio	0,00	80.000,00	18.000,00	98.000,00
12.361.1223.1085.0000	Cont. Reform. e/ou Ampliação de Unidades Escolares - Recurso Próprio	0,00	50.000,00	0,00	50.000,00
12.361.1223.1086.0000	Aq. de Moveis, Veículos e Eq. Diversos p/Educação Básica - Recurso Próprio	0,00	30.000,00	0,00	30.000,00
12.361.1223.2122.0000	Manutenção do FUNDEB 60% - Recurso Próprio	0,00	0,00	9.000,00	9.000,00
12.361.1223.2123.0000	Manutenção do FUNDEB 40% - Recurso Próprio	0,00	0,00	9.000,00	9.000,00
12	362 Ensino Médio	0,00	0,00	21.000,00	21.000,00
12	362 1212 Desenvolvimento do Ensino Médio	0,00	0,00	21.000,00	21.000,00
12.362.1212.2046.0000	Manutenção das Atividades do Ensino Médio	0,00	0,00	15.000,00	15.000,00
12.362.1212.2047.0000	Implantação e Manutenção de Curso de pré-Vestibular	0,00	0,00	6.000,00	6.000,00
12	363 Ensino Profissional	0,00	0,00	15.000,00	15.000,00
12	363 1213 Desenvolvimento do Ensino Técnico Profissionalizante	0,00	0,00	15.000,00	15.000,00
12.363.1213.2048.0000	Manutenção do Programa Ensino Profissionalizante	0,00	0,00	15.000,00	15.000,00
12	364 Ensino Superior	0,00	0,00	162.000,00	162.000,00
12	364 1210 Transporte Escolar Universitário	0,00	0,00	162.000,00	162.000,00
12.364.1210.2049.0000	Manutenção do Transporte Escolar Universitário	0,00	0,00	162.000,00	162.000,00
12	365 Educação Infantil	0,00	30.000,00	1.458.000,00	1.488.000,00
12	365 1214 Desenvolvimento da Educação Infantil	0,00	30.000,00	1.458.000,00	1.488.000,00
12.365.1214.1017.0000	Construção, Reforma e/ou Ampliação de Creches	0,00	20.000,00	0,00	20.000,00
12.365.1214.1072.0000	Cont. Reform. e/ou Ampliação de Escolares do Ensino Infantil - FNDE	0,00	10.000,00	0,00	10.000,00
12.365.1214.2059.0000	Gestão Administrativa das Atividades da Educação Infantil - 40%	0,00	0,00	561.000,00	561.000,00
12.365.1214.2060.0000	Gestão Administrativa das Atividades da Educação Infantil - 60%	0,00	0,00	878.000,00	878.000,00
12.365.1214.2130.0000	Manutenção da Educação Infantil - Recurso Próprio	0,00	0,00	17.000,00	17.000,00
12	366 Educação de Jovens e Adultos	0,00	0,00	64.000,00	64.000,00
12	366 1215 Educação de Jovens e Adultos	0,00	0,00	64.000,00	64.000,00
12.366.1215.2061.0000	Gestão Administrativa das Atividades da Educação de Jovens e Adultos - 40%	0,00	0,00	40.000,00	40.000,00
12.366.1215.2062.0000	Gestão Administrativa das Atividades da Educação de Jovens e Adultos - 60%	0,00	0,00	24.000,00	24.000,00
12	367 Educação Especial	0,00	0,00	26.000,00	26.000,00
12	367 1219 Desenvolvimento da Educação Especial	0,00	0,00	26.000,00	26.000,00
12.367.1219.2050.0000	Manutenção do Programa Educação Especial	0,00	0,00	26.000,00	26.000,00
12	573 Difusão do Conhecimento Científico e Tecnológico	0,00	0,00	26.000,00	26.000,00
12	573 1218 Inclusão Digital	0,00	0,00	26.000,00	26.000,00
12.573.1218.2051.0000	Manutenção do Programa Inclusão Digital	0,00	0,00	26.000,00	26.000,00
12	605 Abastecimento	0,00	0,00	20.000,00	20.000,00
12	605 1220 Horta Escolar	0,00	0,00	20.000,00	20.000,00
12.605.1220.2052.0000	Manutenção do Programa Horta Escolar	0,00	0,00	20.000,00	20.000,00



PREFEITURA MUNICIPAL DE JUCATI
RUA RUI BARBOSA, 65 - CNPJ:35450790/0001-91

Orçamento Programa - Exercício de 2020

Anexo 07

Page 9

Lei: , Data:

**PROGRAMA DE TRABALHO DO GOVERNO
DEMONSTRATIVO DE FUNÇÕES, SUBFUNÇÕES E PROGRAMAS
POR PROJETOS, ATIVIDADES E OPERAÇÕES ESPECIAIS
(Inc.II, § 2º, Art.2º)**

Código	Especificação	Operação Especial	Projetos	Atividades	T o t a l
12	Educação	0,00	1.920.000,00	14.714.000,00	16.634.000,00
12	605 Abastecimento	0,00	0,00	20.000,00	20.000,00
13	Cultura	0,00	10.000,00	667.000,00	667.000,00
13	123 Administração Financeira	0,00	0,00	5.000,00	5.000,00
13	123 0401 Gestão Administrativa do Município	0,00	0,00	5.000,00	5.000,00
13.123.0401.2053.0000	Subvenções a Entidades Sem Fins Lucrativos	0,00	0,00	5.000,00	5.000,00
13	391 Patrimônio Histórico, Artístico e Arqueológico	0,00	10.000,00	0,00	10.000,00
13	391 1301 Revitalização do Patrimônio Histórico	0,00	10.000,00	0,00	10.000,00
13.391.1301.1018.0000	Revitalização dos Prédios Públicos e Patrimônio Histórico	0,00	10.000,00	0,00	10.000,00
13	695 Turismo	0,00	0,00	652.000,00	652.000,00
13	695 1302 Promoção de Eventos	0,00	0,00	652.000,00	652.000,00
13.695.1302.2054.0000	Promoção de Eventos e Festividades	0,00	0,00	652.000,00	652.000,00
15	Urbanismo	0,00	1.921.000,00	1.891.000,00	3.812.000,00
15	122 Administração Geral	0,00	30.000,00	1.861.000,00	1.891.000,00
15	122 0401 Gestão Administrativa do Município	0,00	30.000,00	1.861.000,00	1.891.000,00
15.122.0401.1019.0000	Aquisição de Veículos, Móveis, Máquinas e Equipamentos Diversos	0,00	30.000,00	0,00	30.000,00
15.122.0401.2063.0000	Manutenção das Atividades Gerais da Secretaria	0,00	0,00	1.861.000,00	1.861.000,00
15	451 Infra-Estrutura Urbana	0,00	1.891.000,00	15.000,00	1.906.000,00
15	451 1502 Infra - Estrutura Urbana	0,00	1.891.000,00	15.000,00	1.906.000,00
15.451.1502.1020.0000	Execução de Obras de Pavimentação - Calçamento, Meio-Fio	0,00	1.600.000,00	0,00	1.600.000,00
15.451.1502.1021.0000	Construção, Ampliação e/ou Reforma de Prédios Públicos	0,00	1.000,00	0,00	1.000,00
15.451.1502.1022.0000	Obras em Praças, Parques, Jardins e Áreas de Lazer Públicos	0,00	250.000,00	0,00	250.000,00
15.451.1502.1023.0000	Execução de Obras em Cemitério: Construção, Reformas e Ampliação	0,00	5.000,00	0,00	5.000,00
15.451.1502.1024.0000	Execução de Obras; Muros, Escadarias, Rampas e Acessos Públicos	0,00	5.000,00	0,00	5.000,00
15.451.1502.1025.0000	Execução de Obras: Construção, Reforma e Ampliação em Pontes e Passagens Molhadas	0,00	5.000,00	0,00	5.000,00
15.451.1502.1026.0000	Desapropriação de Imóveis	0,00	20.000,00	0,00	20.000,00
15.451.1502.1027.0000	Construção do Portal da Cidade	0,00	5.000,00	0,00	5.000,00
15.451.1502.2064.0000	Manutenção de Pavimentação e Reposição de Calçamento	0,00	0,00	15.000,00	15.000,00
15	452 Serviços Urbanos	0,00	0,00	15.000,00	15.000,00
15	452 1501 Modernização dos Serviços Públicos	0,00	0,00	15.000,00	15.000,00
15.452.1501.2065.0000	Capacitação, Treinamento e Qualificação de Servidores	0,00	0,00	15.000,00	15.000,00
16	Habitação	0,00	10.000,00	0,00	10.000,00
16	482 Habitação Urbana	0,00	10.000,00	0,00	10.000,00
16	482 1601 Habitação Popular	0,00	10.000,00	0,00	10.000,00
16.482.1601.1028.0000	Obras de Construção, Reforma e/ou Ampliação de Habitação	0,00	10.000,00	0,00	10.000,00



Documento Assinado Digitalmente por: JOSE FERNANDES ALVES JUNIOR, CPF: 011.111.111-11, INSC: 011.111.111-11, Data: 2020-07-22 10:07:40



PREFEITURA MUNICIPAL DE JUCATI
 RUA RUI BARBOSA, 65 - CNPJ:35450790/0001-91

Orçamento Programa - Exercício de 2020
 Anexo 07
 Page 10
 Lei: , Data:

**PROGRAMA DE TRABALHO DO GOVERNO
 DEMONSTRATIVO DE FUNÇÕES, SUBFUNÇÕES E PROGRAMAS
 POR PROJETOS, ATIVIDADES E OPERAÇÕES ESPECIAIS
 (Inc.II, § 2º, Art.2º)**

Código	Especificação	Operação Especial	Projetos	Atividades	T o
16	Habitación	0,00	10.000,00	0,00	10.000,00
17	Saneamento	0,00	520.000,00	25.000,00	545.000,00
17	511 Saneamento Básico Rural	0,00	450.000,00	0,00	450.000,00
17	511 1701 Saneamento Simplificado e Não Simplificado	0,00	450.000,00	0,00	450.000,00
17.511.1701.1067.0000	Melhorias Sanitárias - Area Rural	0,00	450.000,00	0,00	450.000,00
17	512 Saneamento Básico Urbano	0,00	70.000,00	25.000,00	95.000,00
17	512 1701 Saneamento Simplificado e Não Simplificado	0,00	60.000,00	25.000,00	85.000,00
17.512.1701.1029.0000	Construção, Reforma e/ou Ampliação de Saneamento Básico	0,00	20.000,00	0,00	20.000,00
17.512.1701.1030.0000	Construção e/ou Melhoria de Banheiros Públicos	0,00	30.000,00	0,00	30.000,00
17.512.1701.1068.0000	Melhorias Sanitárias - Area Urbana	0,00	10.000,00	0,00	10.000,00
17.512.1701.2066.0000	Manutenção, Limpeza e Conserto do Sistema de Saneamento Urbano	0,00	0,00	25.000,00	25.000,00
17	512 1702 Aterro Sanitário	0,00	10.000,00	0,00	10.000,00
17.512.1702.1031.0000	Execução de Obras de Aterro Sanitário	0,00	10.000,00	0,00	10.000,00
18	Gestão Ambiental	0,00	25.000,00	352.000,00	377.000,00
18	122 Administração Geral	0,00	0,00	82.000,00	82.000,00
18	122 1802 Qualidade Ambiental	0,00	0,00	82.000,00	82.000,00
18.122.1802.2135.0000	Gestão da Secretaria de Meio Ambiente	0,00	0,00	65.000,00	65.000,00
18.122.1802.2136.0000	Manutenção da Secretaria de Meio Ambiente	0,00	0,00	17.000,00	17.000,00
18	541 Preservação e Conservação Ambiental	0,00	10.000,00	60.000,00	70.000,00
18	541 1801 Resíduos Sólidos Urbanos	0,00	10.000,00	60.000,00	70.000,00
18.541.1801.1032.0000	Aquisição de Veículos, para coleta de Tratamento de Resíduos Sólidos	0,00	10.000,00	0,00	10.000,00
18.541.1801.2067.0000	Manutenção dos Serviços de Tratamento de Resíduos Sólidos e Depósito de Lixo Urbano	0,00	0,00	60.000,00	60.000,00
18	544 Recursos Hídricos	0,00	15.000,00	210.000,00	225.000,00
18	544 1803 Serviços Urbano de Água e Esgoto	0,00	15.000,00	210.000,00	225.000,00
18.544.1803.1034.0000	Execução de Obras Hídricas, incluindo Adutoras para Abastecimento D'água e Barragens	0,00	5.000,00	0,00	5.000,00
18.544.1803.1035.0000	Construção, Reforma e/ou Ampliação de Sistemas	0,00	10.000,00	0,00	10.000,00
18.544.1803.2068.0000	Manutenção do Programa de Abastecimento D'água Emergencial	0,00	0,00	210.000,00	210.000,00
20	Agricultura	0,00	20.000,00	1.928.000,00	1.948.000,00
20	122 Administração Geral	0,00	10.000,00	1.870.000,00	1.880.000,00
20	122 0401 Gestão Administrativa do Município	0,00	0,00	1.870.000,00	1.870.000,00
20.122.0401.2026.0000	Gestão das Atividades da Secretaria	0,00	0,00	1.870.000,00	1.870.000,00
20	122 0403 Reequipamento da Administração	0,00	10.000,00	0,00	10.000,00
20.122.0403.1010.0000	Aquisição de Veículos, Máquinas e Equipamentos Diversos	0,00	10.000,00	0,00	10.000,00
20	605 Abastecimento	0,00	10.000,00	58.000,00	68.000,00



PREFEITURA MUNICIPAL DE JUCATI

RUA RUI BARBOSA, 65 - CNPJ:35450790/0001-91

Orçamento Programa - Exercício de 2020

Anexo 07

Page 12

Lei: , Data:

PROGRAMA DE TRABALHO DO GOVERNO DEMONSTRATIVO DE FUNÇÕES, SUBFUNÇÕES E PROGRAMAS POR PROJETOS, ATIVIDADES E OPERAÇÕES ESPECIAIS (Inc. II, § 2º, Art. 2º)

Código	Especificação	Operação Especial	Projetos	Atividades	Total
26	Transporte	0,00	20.000,00	26.000,00	46.000,00
26	782 Transporte Rodoviário	0,00	20.000,00	26.000,00	46.000,00
26	782 2802 Educação no Trânsito	0,00	0,00	11.000,00	11.000,00
26.782.2602.2073.0000	Capacitar Motorista e Motociclista	0,00	0,00	11.000,00	11.000,00
27	Desporto e Lazer	0,00	10.000,00	17.000,00	27.000,00
27	812 Desporto Comunitário	0,00	10.000,00	0,00	10.000,00
27	812 2701 Cultura, Desporto e Lazer Municipal	0,00	10.000,00	0,00	10.000,00
27.812.2701.1040.0000	Execução de Obras de Instalação destinadas ao Esporte, Ginásio, Quadras, incluindo Academias da Cidade	0,00	10.000,00	0,00	10.000,00
27	813 Lazer	0,00	0,00	17.000,00	17.000,00
27	813 2702 Iniciação Desportiva Educacional	0,00	0,00	17.000,00	17.000,00
27.813.2702.2055.0000	Apoio ao Esporte e Lazer	0,00	0,00	17.000,00	17.000,00
28	Encargos Especiais	124.000,00	4.000,00	0,00	128.000,00
28	843 Serviço da Dívida Interna	99.000,00	4.000,00	0,00	103.000,00
28	843 0000 Encargos Especiais	99.000,00	0,00	0,00	99.000,00
28.843.0000.0003.0000	Pagamento de Precatórios e Sentenças Judiciais	10.000,00	0,00	0,00	10.000,00
28.843.0000.0004.0000	Pagamento de Juros e Encargos da Dívida	20.000,00	0,00	0,00	20.000,00
28.843.0000.0005.0000	Amortização de Dívidas Públicas	65.000,00	0,00	0,00	65.000,00
28.843.0000.0007.0000	Pagamentos de Juros e Encargos da Dívida	2.000,00	0,00	0,00	2.000,00
28.843.0000.0013.0000	Juros Sobre a Dívida por Contrato	2.000,00	0,00	0,00	2.000,00
28	843 0001 Gestão do Poder Legislativo	0,00	4.000,00	0,00	4.000,00
28.843.0001.1003.0000	Amortização da Dívida Interna	0,00	4.000,00	0,00	4.000,00
28	846 Outros Encargos Especiais	25.000,00	0,00	0,00	25.000,00
28	846 0000 Encargos Especiais	25.000,00	0,00	0,00	25.000,00
28.846.0000.0005.0000	Indenizações e Restituições Diversas	5.000,00	0,00	0,00	5.000,00
28.846.0000.0008.0000	Indenizações e Restituições, incluindo Decorrentes de Convênios	5.000,00	0,00	0,00	5.000,00
28.846.0000.0010.0000	Indenizações e Restituições Diversas - IPSEJU	10.000,00	0,00	0,00	10.000,00
28.846.0000.0014.0000	Indenização e Restituição Diversas	5.000,00	0,00	0,00	5.000,00
99	Reserva de Contingência	0,00	0,00	362.000,00	362.000,00
99	999 Reserva de Contingência	0,00	0,00	362.000,00	362.000,00
99	999 9999 Reserva de Contingência	0,00	0,00	362.000,00	362.000,00
99.999.9999.2024.0000	Reserva de Contingência	0,00	0,00	362.000,00	362.000,00



Documento Assinado Digitalmente por: JOSE EDNALDO PEIXOTO DELIMA
Acesse em: <https://epec.tec.pe.gov.br/epec/validar> e pesquise o código do documento: a0c11022-c2e3-4c67-b06f-06ff0c4f4b42



PREFEITURA MUNICIPAL DE JUCATI

RUA RUI BARBOSA, 65 - CNPJ:35450790/0001-91

Orçamento Programa - Exercício de 2020

Anexo 07

Page 13

Lei: , Data:

**PROGRAMA DE TRABALHO DO GOVERNO
DEMONSTRATIVO DE FUNÇÕES, SUBFUNÇÕES E PROGRAMAS
POR PROJETOS, ATIVIDADES E OPERAÇÕES ESPECIAIS
(Inc.II, § 2º, Art.2º)**

Código	Especificação	Operação Especial	Projetos	Atividades	Total
		124.000,00	4.931.000,00	36.975.000,00	42.030.000,00



PREFEITURA MUNICIPAL DE JUCATI
RUA RUI BARBOSA, 65 - CNPJ:35450790/0001-91

Orçamento Programa - Exercício de 2020
Anexo 09
Page 1

DEMONSTRATIVO DAS DESPESAS POR ORGÃO E FUNÇÕES DE GOVERNO
(Inc. II, § 2º, Art. 2º)

Lei: , Data:

ORGÃO			Valor
01 01		CÂMARA MUNICIPAL	
Função	01	Legislativa	1.706.000,00
Função	28	Encargos Especiais	4.000,00
02 01		GABINETE DO PREFEITO	
Função	04	Administração	618.000,00
02 02		SECRETARIA DE PLANEJAMENTO, GOVERNO	
Função	04	Administração	170.000,00
02 03		SECRETARIA DE ADMINISTRAÇÃO	
Função	04	Administração	1.521.000,00
02 04		SECRETARIA DA FAZENDA MUNICIPAL	
Função	04	Administração	837.000,00
Função	28	Encargos Especiais	100.000,00
Função	99	Reserva de Contingência	362.000,00
02 05		PROCURADORIA GERAL DO MUNICÍPIO	
Função	04	Administração	40.000,00
02 06		SECRETARIA DE AGRICULTURA E ABASTECIMENTO	
Função	20	Agricultura	1.938.000,00
02 07		SECRETARIA DE EDUCAÇÃO, CULTURA E DESPORTO	
Função	12	Educação	16.604.000,00
Função	13	Cultura	657.000,00
Função	27	Desporto e Lazer	17.000,00
02 08		SECRETARIA DE SERVIÇOS PÚBLICOS	
Função	12	Educação	30.000,00
Função	13	Cultura	10.000,00
Função	15	Urbanismo	3.812.000,00
Função	16	Habituação	10.000,00
Função	17	Saneamento	545.000,00
Função	18	Gestão Ambiental	295.000,00
Função	20	Agricultura	10.000,00
Função	23	Comércio e Serviços	45.000,00
Função	25	Energia	12.000,00
Função	26	Transporte	46.000,00
Função	27	Desporto e Lazer	10.000,00



PREFEITURA MUNICIPAL DE JUCATI
RUA RUI BARBOSA, 65 - CNPJ:35450790/0001-91

Orçamento Programa - Exercício de 2020
Anexo 09
Page 2

DEMONSTRATIVO DAS DESPESAS POR ORGÃO E FUNÇÕES DE GOVERNO
(Inc. II, § 2º, Art. 2º)

Lei: , Data:

ORGÃO	Função	Descrição	Valor
02 08		SECRETARIA DE SERVIÇOS PÚBLICOS	
02 09		SECRETARIA DE MEIO AMBIENTE	
18		Gestão Ambiental	82.000,00
03 01		FUNDO MUNICIPAL DE ASSISTÊNCIA SOCIAL	
08		Assistência Social	2.374.000,00
28		Encargos Especiais	7.000,00
03 02		FUNDECA	
08		Assistência Social	41.000,00
03 03		IPSEJU	
09		Previdência Social	2.888.000,00
28		Encargos Especiais	10.000,00
03 04		FUNDO MUNICIPAL DE SAÚDE	
10		Saúde	7.222.000,00
28		Encargos Especiais	7.000,00
TOTAL GERAL			42.030.000,00

RESUMO DO TOTAL ORÇADO POR ORGÃO

01 01	CÂMARA MUNICIPAL	1.710.000,00
02 01	GABINETE DO PREFEITO	618.000,00
02 02	SECRETARIA DE PLANEJAMENTO, GOVERNO	170.000,00
02 03	SECRETARIA DE ADMINISTRAÇÃO	1.521.000,00
02 04	SECRETARIA DA FAZENDA MUNICIPAL	1.299.000,00
02 05	PROCURADORIA GERAL DO MUNICÍPIO	40.000,00
02 06	SECRETARIA DE AGRICULTURA E ABASTECIMENTO	1.938.000,00
02 07	SECRETARIA DE EDUCAÇÃO, CULTURA E DESPORTO	17.278.000,00
02 08	SECRETARIA DE SERVIÇOS PÚBLICOS	4.825.000,00
02 09	SECRETARIA DE MEIO AMBIENTE	82.000,00
03 01	FUNDO MUNICIPAL DE ASSISTÊNCIA SOCIAL	2.381.000,00
03 02	FUNDECA	41.000,00
03 03	IPSEJU	2.888.000,00
03 04	FUNDO MUNICIPAL DE SAÚDE	7.229.000,00
TOTAL		42.030.000,00



PREFEITURA MUNICIPAL DE JUCATI
RUA RUI BARBOSA, 65 - CNPJ:35450790/0001-91

Orçamento Programa - Exercício de 2020
Anexo 09
Page 3

DEMONSTRATIVO DAS DESPESAS POR ORGÃO E FUNÇÕES DE GOVERNO
(Inc. II, § 2º, Art. 2º)

Lei: , Data:

RESUMO DO TOTAL ORÇADO POR FUNÇÃO		
01	Legislativa	1.706.000,00
04	Administração	3.186.000,00
08	Assistência Social	2.415.000,00
09	Previdência Social	2.888.000,00
10	Saúde	7.222.000,00
12	Educação	16.634.000,00
13	Cultura	667.000,00
15	Urbanismo	3.812.000,00
16	Habitação	10.000,00
17	Saneamento	545.000,00
18	Gestão Ambiental	377.000,00
20	Agricultura	1.948.000,00
23	Comércio e Serviços	45.000,00
25	Energia	12.000,00
26	Transporte	46.000,00
27	Desporto e Lazer	27.000,00
28	Encargos Especiais	128.000,00
99	Reserva de Contingência	362.000,00
TOTAL		42.030.000,00



PREFEITURA MUNICIPAL DE JUCATI
RUA RUI BARBOSA, 65 - CNPJ:35450790/0001-91

Orçamento Programa - Exercício de 2020

Anexo 08

Page 1

Lei: Data:

**DESPESA POR FUNÇÃO, SUBFUNÇÃO E PROGRAMAS
CONFORME O VÍNCULO COM OS RECURSOS**
(Inc. II, § 2º, Art. 2º)

Código	Especificação	Ordinário	Vinculado	Adm. Indireta	Total
01	Legislativa	1.706.000,00			1.706.000,00
01 031	Ação Legislativa	1.666.000,00			1.666.000,00
01 031 0001	Gestão do Poder Legislativo	1.666.000,00			1.666.000,00
01 124	Controle Interno	40.000,00			40.000,00
01 124 0001	Gestão do Poder Legislativo	40.000,00			40.000,00
04	Administração	3.186.000,00			3.186.000,00
04 122	Administração Geral	2.113.000,00			2.113.000,00
04 122 0401	Gestão Administrativa do Município	1.743.000,00			1.743.000,00
04 122 0403	Reequipamento da Administração	25.000,00			25.000,00
04 122 0406	Aperfeiçoamento e Modernização Administrativa Municipal	295.000,00			295.000,00
04 122 0407	Cooperação Técnica e Financeira Com outros Entes Federados	25.000,00			25.000,00
04 122 0408	Apoio aos Conselhos e Relações com Sociedade Civil	4.000,00			4.000,00
04 122 0409	Ampliação do Patrimônio	8.000,00			8.000,00
04 122 0410	Gestão Administrativa do Patrimônio Municipal	9.000,00			9.000,00
04 122 0411	Controle Interno	4.000,00			4.000,00
04 123	Administração Financeira	837.000,00			837.000,00
04 123 0401	Gestão Administrativa do Município	819.000,00			819.000,00
04 123 0403	Reequipamento da Administração	10.000,00			10.000,00
04 123 0413	Programa Modernização da Administração Tributária	8.000,00			8.000,00
04 124	Controle Interno	64.000,00			64.000,00
04 124 0411	Controle Interno	64.000,00			64.000,00
04 126	Tecnologia da Informação	49.000,00			49.000,00
04 126 0402	Informatização da Administração Municipal	49.000,00			49.000,00
04 128	Formação de Recursos Humanos	13.000,00			13.000,00
04 128 0405	Capacitação e Treinamento de Recursos Humanos	13.000,00			13.000,00
04 131	Comunicação Social	70.000,00			70.000,00
04 131 0404	Divulgação Institucional	70.000,00			70.000,00
04 182	Defesa Civil	40.000,00			40.000,00
04 182 0412	Guarda Municipal	40.000,00			40.000,00
08	Assistência Social			2.415.000,00	2.415.000,00
08 122	Administração Geral			796.000,00	796.000,00
08 122 0801	Gestão da Política de Assistência Social			796.000,00	796.000,00
08 123	Administração Financeira			5.000,00	5.000,00
08 123 0801	Gestão da Política de Assistência Social			5.000,00	5.000,00
08 125	Normatização e Fiscalização			15.000,00	15.000,00
08 125 0812	Conselho Municipal de Assistência Social - CMAS			15.000,00	15.000,00
08 128	Formação de Recursos Humanos			20.000,00	20.000,00
08 128 0801	Gestão da Política de Assistência Social			20.000,00	20.000,00
08 241	Assistência ao Idoso			50.000,00	50.000,00
08 241 0802	Proteção Social Básica			50.000,00	50.000,00
08 242	Assistência ao Portador de Deficiência			29.000,00	29.000,00
08 242 0804	Atenção a Pessoa com Deficiência			29.000,00	29.000,00
08 243	Assistência à Criança e ao Adolescente			675.000,00	675.000,00
08 243 0801	Gestão da Política de Assistência Social			152.000,00	152.000,00
08 243 0802	Proteção Social Básica			168.000,00	168.000,00
08 243 0803	Proteção Social Especial			21.000,00	21.000,00

Documento Assinado Digitalmente por: JOSE EDNALDO PEIXOTO DELIMA
Acesse em: <https://efcfe.tce-pe.gov.br/ppp/validadoc>; seam Código do documento: a0c11022-c2e3-4c67-b06f-06f0c4f4b42



**DESPESA POR FUNÇÃO, SUBFUNÇÃO E PROGRAMAS
CONFORME O VÍNCULO COM OS RECURSOS**
(Inc.II, § 2º, Art.2º)

Código	Especificação	Ordinário	Vinculado	Adm. Indireta	Total
08 243 0804	Atenção a Pessoa com Deficiência			1.000,00	1.000,00
08 243 0808	Gestão da Política Municipal de Promoção, Prevenção e Defesa dos Direitos da Criança e do Adolescente			93.000,00	93.000,00
08 243 0809	Promoção e Proteção as Crianças e Adolescente e suas Famílias			41.000,00	41.000,00
08 243 0810	Programa Sócio Educativo em Meio Aberto			35.000,00	35.000,00
08 243 0813	Programa Primeira Infância no SUAS/ Criança Feliz			164.000,00	164.000,00
08 244	Assistência Comunitária			785.000,00	785.000,00
08 244 0801	Gestão da Política de Assistência Social			25.000,00	25.000,00
08 244 0802	Proteção Social Básica			168.000,00	168.000,00
08 244 0803	Proteção Social Especial			133.000,00	133.000,00
08 244 0805	Gestão do Sistema Único de Assistência Social			182.000,00	182.000,00
08 244 0806	Benefícios Eventuais e Emergencial			240.000,00	240.000,00
08 244 0811	Combate a Violência as Mulheres			37.000,00	37.000,00
08 306	Alimentação e Nutrição			40.000,00	40.000,00
08 306 0807	Segurança Alimentar e Nutricional - SAN			40.000,00	40.000,00
09	Previdência Social			2.888.000,00	2.888.000,00
09 122	Administração Geral			286.000,00	286.000,00
09 122 0901	Previdência de Inativos e Pensionistas do Município			286.000,00	286.000,00
09 272	Previdência do Regime Estatutário			2.602.000,00	2.602.000,00
09 272 0901	Previdência de Inativos e Pensionistas do Município			2.602.000,00	2.602.000,00
10	Saúde			7.222.000,00	7.222.000,00
10 122	Administração Geral			2.634.000,00	2.634.000,00
10 122 0401	Gestão Administrativa do Município			2.554.000,00	2.554.000,00
10 122 1005	Gestão Política de Saúde Municipal			40.000,00	40.000,00
10 122 1008	Reequipamento da Saúde			20.000,00	20.000,00
10 122 1010	Ampliação da Rede Física de Saúde			20.000,00	20.000,00
10 128	Tecnologia da Informação			10.000,00	10.000,00
10 126 1011	Informatização do Sistema de Saúde			10.000,00	10.000,00
10 301	Atenção Básica			3.197.000,00	3.197.000,00
10 301 1001	Atenção Básica em Saúde			3.101.000,00	3.101.000,00
10 301 1008	Reequipamento da Saúde			20.000,00	20.000,00
10 301 1009	Saúde na Escola - PSE			16.000,00	16.000,00
10 301 1010	Ampliação da Rede Física de Saúde			60.000,00	60.000,00
10 302	Assistência Hospitalar e Ambulatorial			934.000,00	934.000,00
10 302 1002	Assistência Ambulatorial e Hospitalar Especializada			922.000,00	922.000,00
10 302 1006	Tratamento Fora de Domicílio - TFD			12.000,00	12.000,00
10 303	Suporte Profilático e Terapêutico			189.000,00	189.000,00
10 303 1004	Assistência Farmacêutica e Insumos Estratégicos			189.000,00	189.000,00
10 303 1008	Reequipamento da Saúde			10.000,00	10.000,00
10 304	Vigilância Sanitária			106.000,00	106.000,00
10 304 1003	Vigilância, Prevenção e Controle de Doenças e Agravos			106.000,00	106.000,00
10 305	Vigilância Epidemiológica			132.000,00	132.000,00
10 305 1003	Vigilância, Prevenção e Controle de Doenças e Agravos			127.000,00	127.000,00
10 305 1008	Reequipamento da Saúde			5.000,00	5.000,00
10 306	Alimentação e Nutrição			10.000,00	10.000,00
10 306 1007	Alimentação e Nutrição			10.000,00	10.000,00
12	Educação	3.011.000,00	13.623.000,00		16.634.000,00
12 122	Administração Geral	316.000,00			316.000,00
12 122 0401	Gestão Administrativa do Município	286.000,00			286.000,00
12 122 1201	Gestão de Política de Educação	15.000,00			15.000,00



PREFEITURA MUNICIPAL DE JUCATI
RUA RUI BARBOSA, 65 - CNPJ:35450790/0001-91

Orçamento Programa - Exercício de 2020

Anexo 08

Page 3

Lei, Data:

**DESPESA POR FUNÇÃO, SUBFUNÇÃO E PROGRAMAS
CONFORME O VÍNCULO COM OS RECURSOS**
(Inc.II, § 2º, Art.2º)

Código	Especificação	Ordinário	Vinculado	Adm. Indireta	Total
12 122 1202	Aperfeiçoamento e Modernização do Sistema de Ensino	5.000,00			5.000,00
12 122 1204	Reequipamento das Unidades Educacionais do Município	10.000,00			10.000,00
12 123	Administração Financeira	5.000,00			5.000,00
12 123 1203	Apoio à Instituição Educacional Sem Fins Lucrativos	5.000,00			5.000,00
12 128	Formação de Recursos Humanos	4.000,00			4.000,00
12 128 1205	Qualidade Escolar Municipal	4.000,00			4.000,00
12 306	Alimentação e Nutrição	100.000,00	290.000,00		390.000,00
12 306 1207	Alimentação Suplementar para os Alunos da Educação Básica	100.000,00	290.000,00		390.000,00
12 361	Ensino Fundamental	2.269.000,00	11.830.000,00		14.099.000,00
12 361 1204	Reequipamento das Unidades Educacionais do Município		50.000,00		50.000,00
12 361 1206	Programa de Apoio Didático e Pedagógico	105.000,00			105.000,00
12 361 1208	Expansão e Melhoria da Rede Física de Ensino	10.000,00	20.000,00		30.000,00
12 361 1209	Transporte Escolar		450.000,00		450.000,00
12 361 1211	Manutenção e Desenvolvimento do Ensino Fundamental	2.056.000,00	11.278.000,00		13.334.000,00
12 361 1216	Dinheiro Direto na Escola (PDDE)		20.000,00		20.000,00
12 361 1217	PDE - Plano de Desenvolvimento Escolar		6.000,00		6.000,00
12 361 1222	Programa Saúde na Escola		6.000,00		6.000,00
12 361 1223	Manutenção da Educação Básica - Recurso Próprio	98.000,00			98.000,00
12 362	Ensino Médio	21.000,00			21.000,00
12 362 1212	Desenvolvimento do Ensino Médio	21.000,00			21.000,00
12 363	Ensino Profissional	15.000,00			15.000,00
12 363 1213	Desenvolvimento do Ensino Técnico Profissionalizante	15.000,00			15.000,00
12 364	Ensino Superior	162.000,00			162.000,00
12 364 1210	Transporte Escolar Universitário	162.000,00			162.000,00
12 365	Educação Infantil	47.000,00	1.439.000,00		1.486.000,00
12 365 1214	Desenvolvimento da Educação Infantil	47.000,00	1.439.000,00		1.486.000,00
12 366	Educação de Jovens e Adultos		64.000,00		64.000,00
12 366 1215	Educação de Jovens e Adultos		64.000,00		64.000,00
12 367	Educação Especial	26.000,00			26.000,00
12 367 1219	Desenvolvimento da Educação Especial	26.000,00			26.000,00
12 573	Difusão do Conhecimento Científico e Tecnológico	26.000,00			26.000,00
12 573 1218	Inclusão Digital	26.000,00			26.000,00
12 605	Abastecimento	20.000,00			20.000,00
12 605 1220	Horta Escolar	20.000,00			20.000,00
13	Cultura	657.000,00			657.000,00
13 123	Administração Financeira	5.000,00			5.000,00
13 123 0401	Gestão Administrativa do Município	5.000,00			5.000,00
13 391	Patrimônio Histórico, Artístico e Arqueológico	10.000,00			10.000,00
13 391 1301	Revitalização do Patrimônio Histórico	10.000,00			10.000,00
13 695	Turismo	652.000,00			652.000,00
13 695 1302	Promoção de Eventos	652.000,00			652.000,00
15	Urbanismo	3.812.000,00			3.812.000,00
15 122	Administração Geral	1.891.000,00			1.891.000,00
15 122 0401	Gestão Administrativa do Município	1.891.000,00			1.891.000,00
15 451	Infra-Estrutura Urbana	1.906.000,00			1.906.000,00
15 451 1502	Infra - Estrutura Urbana	1.906.000,00			1.906.000,00

Documento Assinado Digitalmente por: JOSE EDNALDO PEIXOTO DELIMA
Acesse em: <https://efce.tce-pe.gov.br/ep/validarDoc.seam> Código do documento: a0c11022-c2e3-4c67-b0bf-06f0cc4f4b42



PREFEITURA MUNICIPAL DE JUCATI
RUA RUI BARBOSA, 65 - CNPJ:35450790/0001-91

Orçamento Programa - Exercício de 2020

Anexo 08

Page 4

Lei: , Data:

**DESPESA POR FUNÇÃO, SUBFUNÇÃO E PROGRAMAS
CONFORME O VÍNCULO COM OS RECURSOS**
(Inc.II, § 2º, Art.2º)

Código	Especificação	Ordinário	Vinculado	Adm. Indireta	Total
15 452	Serviços Urbanos	15.000,00			15.000,00
15 452 1501	Modernização dos Serviços Públicos	15.000,00			15.000,00
16	Habituação	10.000,00			10.000,00
16 482	Habituação Urbana	10.000,00			10.000,00
16 482 1601	Habituação Popular	10.000,00			10.000,00
17	Saneamento	545.000,00			545.000,00
17 511	Saneamento Básico Rural	450.000,00			450.000,00
17 511 1701	Saneamento Simplificado e Não Simplificado	450.000,00			450.000,00
17 512	Saneamento Básico Urbano	95.000,00			95.000,00
17 512 1701	Saneamento Simplificado e Não Simplificado	85.000,00			85.000,00
17 512 1702	Aterro Sanitário	10.000,00			10.000,00
18	Gestão Ambiental	377.000,00			377.000,00
18 122	Administração Geral	82.000,00			82.000,00
18 122 1802	Qualidade Ambiental	82.000,00			82.000,00
18 541	Preservação e Conservação Ambiental	70.000,00			70.000,00
18 541 1801	Resíduos Sólidos Urbanos	70.000,00			70.000,00
18 544	Recursos Hídricos	225.000,00			225.000,00
18 544 1803	Serviços Urbano de Água e Esgoto	225.000,00			225.000,00
20	Agricultura	1.948.000,00			1.948.000,00
20 122	Administração Geral	1.880.000,00			1.880.000,00
20 122 0401	Gestão Administrativa do Município	1.870.000,00			1.870.000,00
20 122 0403	Reequipamento da Administração	10.000,00			10.000,00
20 605	Abastecimento	68.000,00			68.000,00
20 605 2001	Programa Nacional de Agricultura Familiar - PRONAF	8.000,00			8.000,00
20 605 2002	Abastecimento Agroalimentar	8.000,00			8.000,00
20 605 2003	Produção e Distribuição de Sementes e Mudanças	28.000,00			28.000,00
20 605 2004	Campanha de Vacinação de Animais	8.000,00			8.000,00
20 605 2005	Ampliação do Abastecimento de Produtos Primários	10.000,00			10.000,00
20 605 2006	Bolsa - Safra	10.000,00			10.000,00
23	Comércio e Serviços	45.000,00			45.000,00
23 126	Tecnologia da Informação	20.000,00			20.000,00
23 126 2303	Núcleo Tecnológico Juvenil da Informatização	20.000,00			20.000,00
23 691	Promoção Comercial	25.000,00			25.000,00
23 691 2301	Apoio ao Pequeno Empreendedor	15.000,00			15.000,00
23 691 2302	Modernização de Feiras Livres	10.000,00			10.000,00
25	Energia	12.000,00			12.000,00
25 752	Energia Elétrica	12.000,00			12.000,00
25 752 2501	Eletificação Municipal	12.000,00			12.000,00
26	Transporte	46.000,00			46.000,00
26 782	Transporte Rodoviário	46.000,00			46.000,00
26 782 0401	Gestão Administrativa do Município	15.000,00			15.000,00
26 782 2601	Qualidade de Rodovias e Estradas	20.000,00			20.000,00
26 782 2602	Educação no Trânsito	11.000,00			11.000,00
27	Desporto e Lazer	27.000,00			27.000,00

Documento Assinado Digitalmente por: JOSE EDNALDO PEIXOTO DELIMA
Acesse em: <https://efcfe.tce-pe.gov.br/ppp/validadoc.seam> Código do documento: a0c11022-c23-4c67-b00f-06f0c4f4b42



PREFEITURA MUNICIPAL DE JUCATI
RUA RUI BARBOSA, 65 - CNPJ:35450790/0001-91

Orçamento Programa - Exercício de 2020

Anexo 08

Page 5

Lei: , Data:

**DESPESA POR FUNÇÃO, SUBFUNÇÃO E PROGRAMAS
CONFORME O VÍNCULO COM OS RECURSOS**
(Inc.II, § 2º, Art.2º)

Código	Especificação	Ordinário	Vinculado	Adm. Indireta	Total
27 812	Desporto Comunitário	10.000,00			10.000,00
27 812 2701	Cultura, Desporto e Lazer Municipal	10.000,00			10.000,00
27 813	Lazer	17.000,00			17.000,00
27 813 2702	Infociação Desportiva Educacional	17.000,00			17.000,00
28	Encargos Especiais	104.000,00		24.000,00	128.000,00
28 843	Serviço da Dívida Interna	99.000,00		4.000,00	103.000,00
28 843 0000	Encargos Especiais	95.000,00		4.000,00	99.000,00
28 843 0001	Gestão do Poder Legislativo	4.000,00			4.000,00
28 846	Outros Encargos Especiais	5.000,00		20.000,00	25.000,00
28 846 0000	Encargos Especiais	5.000,00		20.000,00	25.000,00
99	Reserva de Contingência	362.000,00			362.000,00
99 999	Reserva de Contingência	362.000,00			362.000,00
99 999 9999	Reserva de Contingência	362.000,00			362.000,00
TOTAL		15.858.000,00	13.623.000,00	2.549.000,00	42.030.000,00

Documento Assinado Digitalmente por: JOSE EDNALDO PEIXOTO DELIMA
Acesse em: <https://eic.tec.pe.gov.br/ppp/validadoc>;seam Código do documento: a0c11022-c2e3-4c67-b06f-06ff0c4f4b42



PREFEITURA MUNICIPAL DE JUCATI
RUA RUI BARBOSA, 65 - CNPJ:35450790/0001-91

Orçamento Programa - Exercício de 2020

QUADRO AUXILIAR DE DETALHAMENTO DA DESPESA

PODER	01	PODER LEGISLATIVO
ORGÃO	01	CÂMARA MUNICIPAL
UNIDADE	00	CÂMARA MUNICIPAL

Aplicação Programada	Proj/Ativ	Finalidade	Categoria	Detalhada	Total Grupo	Total Categ.	Total Funç.
		F.R. - C.A.					
Edificações para o Legislativo Municipal	01.031.0001.1001.0000					30.000,00	
4	4	DESPESAS DE CAPIT INVESTIMENTOS				30.000,00	
		OBRAS E INSTALAÇÕES	4.4.90.51.00	30.000,00			
quisição de Veículos	01.031.0001.1002.0000					70.000,00	
3	3	DESPESAS CORREN' - OUTRAS DESPESAS CORRENTES				35.000,00	
		MATERIAL DE CONSUMO	3.3.90.30.00	20.000,00			
		OUTROS SERVIÇOS DE TERCEIROS - PESSOA FÍSICA	3.3.90.36.00	5.000,00			
		OUTROS SERVIÇOS DE TERCEIROS - PESSOA JURÍDICA	3.3.90.39.00	10.000,00			
4	4	DESPESAS DE CAPIT INVESTIMENTOS				35.000,00	
		EQUIPAMENTOS E MATERIAL PERMANENTE	4.4.90.52.00	35.000,00			
Manutenção do Legislativo Municipal	01.031.0001.2001.0000					475.000,00	
3	1	DESPESAS CORREN' PESSOAL E ENCARGOS SOCIAIS				195.000,00	
		CONTRATAÇÃO POR TEMPO DETERMINADO	3.1.90.04.00	20.000,00			
		VENCIMENTOS E VANTAGENS FIXAS - PESSOAL CIVIL	3.1.90.11.00	100.000,00			
		OBRIGAÇÕES PATRONAIS	3.1.90.13.00	30.000,00			
		INDENIZAÇÕES E RESTITUIÇÕES TRABALHISTAS	3.1.90.94.00	20.000,00			
		OBRIGAÇÕES PATRONAIS - INTRA-ORÇAMENTÁRIO	3.1.91.13.00	25.000,00			
3	3	OUTRAS DESPESAS CORRENTES				260.000,00	
		DIÁRIAS - CIVIL	3.3.90.14.00	6.000,00			
		MATERIAL DE CONSUMO	3.3.90.30.00	20.000,00			
		PASSAGENS E DESPESAS COM LOCOMOÇÃO	3.3.90.33.00	2.000,00			
		SERVIÇOS DE CONSULTORIA	3.3.90.35.00	100.000,00			
		OUTROS SERVIÇOS DE TERCEIROS - PESSOA FÍSICA	3.3.90.36.00	60.000,00			
		OUTROS SERVIÇOS DE TERCEIROS - PESSOA JURÍDICA	3.3.90.39.00	70.000,00			
		DESPESAS DE EXERCÍCIOS ANTERIORES	3.3.90.92.00	2.000,00			
4	4	DESPESAS DE CAPIT INVESTIMENTOS				20.000,00	
		EQUIPAMENTOS E MATERIAL PERMANENTE	4.4.90.52.00	20.000,00			
Pagamento dos Subsídios dos Vereadores	01.031.0001.2002.0000					1.045.000,00	
3	1	DESPESAS CORREN' PESSOAL E ENCARGOS SOCIAIS				965.000,00	
		VENCIMENTOS E VANTAGENS FIXAS - PESSOAL CIVIL	3.1.90.11.00	800.000,00			
		OBRIGAÇÕES PATRONAIS	3.1.90.13.00	160.000,00			
		OBRIGAÇÕES PATRONAIS - INTRA-ORÇAMENTÁRIO	3.1.91.13.00	5.000,00			
3	3	OUTRAS DESPESAS CORRENTES				60.000,00	
		INDENIZAÇÕES E RESTITUIÇÕES	3.3.90.93.00	60.000,00			
Treinamento e Capacitação de Servidores e Vereadores	01.031.0001.2004.0000					26.000,00	
3	3	DESPESAS CORREN' - OUTRAS DESPESAS CORRENTES				26.000,00	
		DIÁRIAS - CIVIL	3.3.90.14.00	12.000,00			
		MATERIAL DE CONSUMO	3.3.90.30.00	3.000,00			
		OUTROS SERVIÇOS DE TERCEIROS - PESSOA FÍSICA	3.3.90.36.00	5.000,00			
		OUTROS SERVIÇOS DE TERCEIROS - PESSOA JURÍDICA	3.3.90.39.00	6.000,00			
Manutenção das Atividades de Cerimonial	01.031.0001.2125.0000					20.000,00	
3		DESPESAS CORREN'				20.000,00	



PREFEITURA MUNICIPAL DE JUCATI
 RUA RUI BARBOSA, 65 - CNPJ:35450790/0001-91

Orçamento Programa - Exercício de 2020

Page 7
 Lei: , Data:

QUADRO AUXILIAR DE DETALHAMENTO DA DESPESA

PODER	01	PODER LEGISLATIVO
ORGÃO	01	CÂMARA MUNICIPAL
UNIDADE	00	CÂMARA MUNICIPAL

Aplicação Programada	Proj/Ativ	Finalidade	Categoria	Detalhada	Total Grupo	Total Categ.	Total Funç.
		F.R. - C.A.					
Manutenção das Atividades de Cerimonial	01.031.0001.2125.0000						20.000,00
3	DESPESAS CORREN'					20.000,00	
3	OUTRAS DESPESAS CORRENTES				20.000,00		
	MATERIAL DE CONSUMO		3.3.90.30.00	5.000,00			
	OUTROS SERVIÇOS DE TERCEIROS - PESSOA FÍSICA		3.3.90.36.00	8.000,00			
	OUTROS SERVIÇOS DE TERCEIROS - PESSOA JURÍDICA		3.3.90.39.00	7.000,00			
Controle Interno do Legislativo Municipal	01.124.0001.2003.0000						40.000,00
3	DESPESAS CORREN'					40.000,00	
1	PESSOAL E ENCARGOS SOCIAIS				40.000,00		
	VENCIMENTOS E VANTAGENS FIXAS - PESSOAL CIVIL		3.1.90.11.00	30.000,00			
	OBRIGAÇÕES PATRONAIS		3.1.90.13.00	8.000,00			
	OBRIGAÇÕES PATRONAIS - INTRA-ORÇAMENTÁRIO		3.1.91.13.00	2.000,00			
Amortização da Dívida Interna	28.843.0001.1003.0000						4.000,00
3	DESPESAS CORREN'					2.000,00	
2	JUROS E ENCARGOS DA DÍVIDA				2.000,00		
	JUROS SOBRE A DÍVIDA POR CONTRATO		3.2.90.21.00	2.000,00			
4	DESPESAS DE CAPÍT					2.000,00	
6	AMORTIZAÇÃO DA DÍVIDA					2.000,00	
	PRINCIPAL DA DÍVIDA CONTRATUAL RESGATADA		4.6.90.71.00	2.000,00			
TOTAL							1.710.000,00



Documento Assinado Digitalmente por: JOSE EDNALDO PEIXOTO DE LIMA
 Acesse em: https://receita.fiscal.br/pe/validarDoc.aspx?seamCodigoDoDocumento=a0c1922-263-4c67-b0b1-06ff0c44b4d2



PREFEITURA MUNICIPAL DE JUCATI
 RUA RUI BARBOSA, 65 - CNPJ:35450790/0001-91

Orçamento Programa - Exercício de 2020

Lei: , Data:

QUADRO AUXILIAR DE DETALHAMENTO DA DESPESA

PODER	02	PODER EXECUTIVO
ORGÃO	01	GABINETE DO PREFEITO
UNIDADE	00	GABINETE DO PREFEITO

Aplicação Programada	Proj/Ativ	Finalidade	Categoria	Detalhada	Total Grupo	Total Categ.	Total Funç.
		F.R. - C.A.					
Manutenção das Atividades do Gabinete	04.122.0401.2006.0000					545.000,00	545.000,00
3	DESPESAS CORREN				417.000,00		
1	PESSOAL E ENCARGOS SOCIAIS						
	CONTRATAÇÃO POR TEMPO DETERMINADO		3.1.90.04.00	3.000,00			
	Outros Benefícios Previdenciários do servidor ou do militar		3.1.90.05.00	1.000,00			
	VENCIMENTOS E VANTAGENS FIXAS - PESSOAL CIVIL		3.1.90.11.00	400.000,00			
	OBRIGAÇÕES PATRONAIS		3.1.90.13.00	1.000,00			
	OUTRAS DESPESAS VARIÁVEIS - PESSOAL CIVIL		3.1.90.16.00	1.000,00			
	INDENIZAÇÕES E RESTITUIÇÕES TRABALHISTAS		3.1.90.94.00	10.000,00			
	OBRIGAÇÕES PATRONAIS - INTRA-ORÇAMENTÁRIO		3.1.91.13.00	1.000,00			
3	OUTRAS DESPESAS CORRENTES				128.000,00		
	DIÁRIAS - CIVIL		3.3.90.14.00	30.000,00			
	MATERIAL DE CONSUMO		3.3.90.30.00	10.000,00			
	PREMIAÇÕES CULTURAIS, ARTÍSTICAS, CIENTÍFICAS, DESPORTI		3.3.90.31.00	2.000,00			
	PASSAGENS E DESPESAS COM LOCOMOÇÃO		3.3.90.33.00	10.000,00			
	OUTROS SERVIÇOS DE TERCEIROS - PESSOA FÍSICA		3.3.90.36.00	8.000,00			
	OUTROS SERVIÇOS DE TERCEIROS - PESSOA JURÍDICA		3.3.90.39.00	68.000,00			
Aquisição de Móveis, Veículos, Máquinas e Equipamentos	04.122.0403.1005.0000					5.000,00	5.000,00
4	DESPESAS DE CAPIT					5.000,00	
4	INVESTIMENTOS				5.000,00		
	EQUIPAMENTOS E MATERIAL PERMANENTE		4.4.90.52.00	5.000,00			
Manutenção do Controle Interno	04.122.0411.2006.0000					4.000,00	4.000,00
3	DESPESAS CORREN					4.000,00	
1	PESSOAL E ENCARGOS SOCIAIS				4.000,00		
	Outros Benefícios Previdenciários do servidor ou do militar		3.1.90.05.00	1.000,00			
	OBRIGAÇÕES PATRONAIS		3.1.90.13.00	1.000,00			
	OUTRAS DESPESAS VARIÁVEIS - PESSOAL CIVIL		3.1.90.16.00	1.000,00			
	OBRIGAÇÕES PATRONAIS - INTRA-ORÇAMENTÁRIO		3.1.91.13.00	1.000,00			
Manutenção do Controle Interno	04.124.0411.2006.0000					64.000,00	64.000,00
3	DESPESAS CORREN					64.000,00	
1	PESSOAL E ENCARGOS SOCIAIS				55.000,00		
	CONTRATAÇÃO POR TEMPO DETERMINADO		3.1.90.04.00	2.000,00			
	VENCIMENTOS E VANTAGENS FIXAS - PESSOAL CIVIL		3.1.90.11.00	50.000,00			
	INDENIZAÇÕES E RESTITUIÇÕES TRABALHISTAS		3.1.90.94.00	3.000,00			
3	OUTRAS DESPESAS CORRENTES				9.000,00		
	DIÁRIAS - CIVIL		3.3.90.14.00	1.000,00			
	MATERIAL DE CONSUMO		3.3.90.30.00	2.000,00			
	SERVIÇOS DE CONSULTORIA		3.3.90.35.00	2.000,00			
	OUTROS SERVIÇOS DE TERCEIROS - PESSOA FÍSICA		3.3.90.36.00	2.000,00			
	OUTROS SERVIÇOS DE TERCEIROS - PESSOA JURÍDICA		3.3.90.39.00	2.000,00			
TOTAL						618.000,00	



Documento Assinado Digitalmente por: JOSE EDNALDO PEIXOTO DE LIMA
 Acesse em: https://tce.tce.pe.gov.br/epi/va/validar/assinatura/assinatura.do?documento=abc1022-2e3-4e67-b0b1-407f0c474b42



PREFEITURA MUNICIPAL DE JUCATI
 RUA RUI BARBOSA, 65 - CNPJ:35450790/0001-91

Orçamento Programa - Exercício de 2020

Lei, Data:

QUADRO AUXILIAR DE DETALHAMENTO DA DESPESA

PODER	02	PODER EXECUTIVO
ORGÃO	02	SECRETARIA DE PLANEJAMENTO, GOVERNO
UNIDADE	01	SECRETARIA DE PLANEJAMENTO, GOVERNO

Aplicação Programada	Proj/Ativ	Finalidade	Categoria	Detalhada	Total Grupo	Total Categ.	Total Funç.
		F.R. - C.A.					
Manutenção das Atividades da Secretaria	04.122.0401.2007.0000						95.000,00
3	DESPESAS CORREN					95.000,00	
1	PESSOAL E ENCARGOS SOCIAIS				72.000,00		
	CONTRATAÇÃO POR TEMPO DETERMINADO		3.1.90.04.00	5.000,00			
	Outros Benefícios Previdenciários do servidor ou do militar		3.1.90.05.00	2.000,00			
	VENCIMENTOS E VANTAGENS FIXAS - PESSOAL CIVIL		3.1.90.11.00	50.000,00			
	OBRIGAÇÕES PATRONAIS		3.1.90.13.00	2.000,00			
	OUTRAS DESPESAS VARIÁVEIS - PESSOAL CIVIL		3.1.90.16.00	1.000,00			
	INDENIZAÇÕES E RESTITUIÇÕES TRABALHISTAS		3.1.90.94.00	10.000,00			
	OBRIGAÇÕES PATRONAIS - INTRA-ORÇAMENTÁRIO		3.1.91.13.00	2.000,00			
3	OUTRAS DESPESAS CORRENTES				23.000,00		
	DIÁRIAS - CIVIL		3.3.90.14.00	1.000,00			
	MATERIAL DE CONSUMO		3.3.90.30.00	5.000,00			
	PREMIAÇÕES CULTURAIS, ARTÍSTICAS, CIENTÍFICAS, DESPORTI		3.3.90.31.00	2.000,00			
	SERVIÇOS DE CONSULTORIA		3.3.90.35.00	5.000,00			
	OUTROS SERVIÇOS DE TERCEIROS - PESSOA FÍSICA		3.3.90.36.00	5.000,00			
	OUTROS SERVIÇOS DE TERCEIROS - PESSOA JURÍDICA		3.3.90.39.00	5.000,00			
Aquisição de Veículos, Máquinas e Equipamentos diversos	04.122.0403.1006.0000						5.000,00
4	DESPESAS DE CAPIT					5.000,00	
4	INVESTIMENTOS				5.000,00		
	EQUIPAMENTOS E MATERIAL PERMANENTE		4.4.90.52.00	5.000,00			
Divulgação Institucional Administrativa	04.131.0404.2008.0000						70.000,00
3	DESPESAS CORREN					70.000,00	
3	OUTRAS DESPESAS CORRENTES				70.000,00		
	MATERIAL DE CONSUMO		3.3.90.30.00	2.000,00			
	OUTROS SERVIÇOS DE TERCEIROS - PESSOA FÍSICA		3.3.90.36.00	18.000,00			
	OUTROS SERVIÇOS DE TERCEIROS - PESSOA JURÍDICA		3.3.90.39.00	50.000,00			
TOTAL							170.000,00



PREFEITURA MUNICIPAL DE JUCATI
 RUA RUI BARBOSA, 65 - CNPJ:35450790/0001-91

Orçamento Programa - Exercício de 2020

Lei: , Data:

QUADRO AUXILIAR DE DETALHAMENTO DA DESPESA

PODER	02	PODER EXECUTIVO						
ORGÃO	03	SECRETARIA DE ADMINISTRAÇÃO						
UNIDADE	01	SECRETARIA DE ADMINISTRAÇÃO						
Aplicação Programada	Proj/Ativ	Finalidade	Categoria	Detalhada	Total Grupo	Total Categ.	Total Fun.	
		F.R. - C.A.						
Gestão Administrativa da Secretaria	04.122.0401.2009.0000						1.068.000,00	
3	DESPESAS CORREN					1.068.000,00		
1	PESSOAL E ENCARGOS SOCIAIS				957.000,00			
	CONTRATAÇÃO POR TEMPO DETERMINADO		3.1.90.04.00	45.000,00				
	Outros Benefícios Previdenciários do servidor ou do militar		3.1.90.05.00	6.000,00				
	VENCIMENTOS E VANTAGENS FIXAS - PESSOAL CIVIL		3.1.90.11.00	320.000,00				
	OBRIGAÇÕES PATRONAIS		3.1.90.13.00	400.000,00				
	OUTRAS DESPESAS VARIÁVEIS - PESSOAL CIVIL		3.1.90.16.00	1.000,00				
	DESPESAS DE EXERCÍCIOS ANTERIORES		3.1.90.82.00	5.000,00				
	INDENIZAÇÕES E RESTITUIÇÕES TRABALHISTAS		3.1.90.94.00	100.000,00				
	OBRIGAÇÕES PATRONAIS - INTRA-ORÇAMENTÁRIO		3.1.91.13.00	80.000,00				
3	OUTRAS DESPESAS CORRENTES				111.000,00			
	DIÁRIAS - CIVIL		3.3.90.14.00	1.000,00				
	MATERIAL DE CONSUMO		3.3.90.30.00	15.000,00				
	PREMIAÇÕES CULTURAIS, ARTÍSTICAS, CIENTÍFICAS, DESPORTI		3.3.90.31.00	2.000,00				
	PASSAGENS E DESPESAS COM LOCOMOÇÃO		3.3.90.33.00	2.000,00				
	Outras Despesas de Pessoal decorrentes de Contratos de Terce		3.3.90.34.00	1.000,00				
	OUTROS SERVIÇOS DE TERCEIROS - PESSOA FÍSICA		3.3.90.36.00	15.000,00				
	OUTROS SERVIÇOS DE TERCEIROS - PESSOA JURÍDICA		3.3.90.39.00	60.000,00				
	DESPESAS DE EXERCÍCIOS ANTERIORES		3.3.90.92.00	15.000,00				
Aquisição de Móveis, Veículos, Máquinas e Equipamentos	04.122.0403.1007.0000						10.000,00	
4	DESPESAS DE CAPIT						10.000,00	
4	INVESTIMENTOS				10.000,00			
	EQUIPAMENTOS E MATERIAL PERMANENTE		4.4.90.52.00	10.000,00				
Contratação de Consultoria, Assistência Jurídica, Técnica Especializada	04.122.0405.2010.0000						250.000,00	
3	DESPESAS CORREN						250.000,00	
3	OUTRAS DESPESAS CORRENTES				250.000,00			
	SERVIÇOS DE CONSULTORIA		3.3.90.35.00	250.000,00				
Serviços Técnicos Especializado p/ Elaboração de Planos e Projetos	04.122.0405.2011.0000						45.000,00	
3	DESPESAS CORREN						45.000,00	
3	OUTRAS DESPESAS CORRENTES				45.000,00			
	MATERIAL DE CONSUMO		3.3.90.30.00	5.000,00				
	SERVIÇOS DE CONSULTORIA		3.3.90.35.00	5.000,00				
	OUTROS SERVIÇOS DE TERCEIROS - PESSOA FÍSICA		3.3.90.36.00	5.000,00				
	OUTROS SERVIÇOS DE TERCEIROS - PESSOA JURÍDICA		3.3.90.39.00	30.000,00				
Apoio as Ações de Outros Governo	04.122.0407.2012.0000						25.000,00	25.000,00
3	DESPESAS CORREN						25.000,00	
3	OUTRAS DESPESAS CORRENTES				25.000,00			
	CONTRIBUIÇÕES		3.3.50.41.00	5.000,00				
	RATEIO PELA PARTICIPAÇÃO EM CONSÓRCIO PÚBLICO		3.3.71.70.00	20.000,00				
Apoio aos Conselhos	04.122.0408.2013.0000						4.000,00	4.000,00
3	DESPESAS CORREN						4.000,00	
3	OUTRAS DESPESAS CORRENTES				4.000,00			
	MATERIAL DE CONSUMO		3.3.90.30.00	1.000,00				
	OUTROS SERVIÇOS DE TERCEIROS - PESSOA FÍSICA		3.3.90.36.00	2.000,00				
	OUTROS SERVIÇOS DE TERCEIROS - PESSOA JURÍDICA		3.3.90.39.00	1.000,00				
Manutenção, Conservação e modernização dos prédios Públicos	04.122.0409.2014.0000						8.000,00	8.000,00



PREFEITURA MUNICIPAL DE JUCATI
 RUA RUI BARBOSA, 65 - CNPJ:35450790/0001-91

Orçamento Programa - Exercício de 2020

QUADRO AUXILIAR DE DETALHAMENTO DA DESPESA

PODER	02	PODER EXECUTIVO
ORGÃO	03	SECRETARIA DE ADMINISTRAÇÃO
UNIDADE	01	SECRETARIA DE ADMINISTRAÇÃO

Aplicacao Programada	Proj/Ativ	Finalidade	Categoria	Detalhada	TotalGrupo	Total Categ.	Total Fun.
		F.R. - C.A.					
Manutenção, Conservação e modernização dos Prédios Públicos	04.122.0409.2014.0000						8.000,00
3	3	DESPESAS CORREN				8.000,00	
	3	OUTRAS DESPESAS CORRENTES			8.000,00		
		MATERIAL DE CONSUMO	3.3.90.30.00	1.000,00			
		OUTROS SERVIÇOS DE TERCEIROS - PESSOA FÍSICA	3.3.90.36.00	5.000,00			
		OUTROS SERVIÇOS DE TERCEIROS - PESSOA JURÍDICA	3.3.90.39.00	2.000,00			
Manutenção dos Sistemas de Controle Patrimonial	04.122.0410.2015.0000						9.000,00
3	3	DESPESAS CORREN				9.000,00	
	3	OUTRAS DESPESAS CORRENTES			9.000,00		
		SERVIÇOS DE CONSULTORIA	3.3.90.35.00	5.000,00			
		OUTROS SERVIÇOS DE TERCEIROS - PESSOA FÍSICA	3.3.90.36.00	2.000,00			
		OUTROS SERVIÇOS DE TERCEIROS - PESSOA JURÍDICA	3.3.90.39.00	2.000,00			
Manutenção do Programa de Informatização Municipal, Incluindo Locação de Hardware e Software	04.126.0402.2016.0000						44.000,00
3	3	DESPESAS CORREN				44.000,00	
	3	OUTRAS DESPESAS CORRENTES			44.000,00		
		MATERIAL DE CONSUMO	3.3.90.30.00	2.000,00			
		OUTROS SERVIÇOS DE TERCEIROS - PESSOA FÍSICA	3.3.90.36.00	2.000,00			
		OUTROS SERVIÇOS DE TERCEIROS - PESSOA JURÍDICA	3.3.90.39.00	40.000,00			
Aquisição de Equipamentos de Informática, Hardware e Software para Administração Municipal	04.126.0402.2017.0000						5.000,00
4	4	DESPESAS DE CAPIT				5.000,00	
	4	INVESTIMENTOS			5.000,00		
		EQUIPAMENTOS E MATERIAL PERMANENTE	4.4.90.52.00	5.000,00			
Capacitação, Treinamento e Qualificação dos Servidores	04.128.0405.2018.0000						13.000,00
3	3	DESPESAS CORREN				13.000,00	
	3	OUTRAS DESPESAS CORRENTES			13.000,00		
		MATERIAL DE CONSUMO	3.3.90.30.00	3.000,00			
		SERVIÇOS DE CONSULTORIA	3.3.90.35.00	5.000,00			
		OUTROS SERVIÇOS DE TERCEIROS - PESSOA FÍSICA	3.3.90.36.00	3.000,00			
		OUTROS SERVIÇOS DE TERCEIROS - PESSOA JURÍDICA	3.3.90.39.00	2.000,00			
Implantação e Manutenção da Guarda Municipal	04.182.0412.2019.0000						40.000,00
3	1	DESPESAS CORREN				40.000,00	
	1	PESSOAL E ENCARGOS SOCIAIS			28.000,00		
		CONTRATAÇÃO POR TEMPO DETERMINADO	3.1.90.04.00	5.000,00			
		Outros Benefícios Previdenciários do servidor ou do militar	3.1.90.05.00	2.000,00			
		VENCIMENTOS E VANTAGENS FIXAS - PESSOAL CIVIL	3.1.90.11.00	5.000,00			
		OBRIGAÇÕES PATRONAIS	3.1.90.13.00	2.000,00			
		OUTRAS DESPESAS VARIÁVEIS - PESSOAL CIVIL	3.1.90.16.00	2.000,00			
		INDENIZAÇÕES E RESTITUIÇÕES TRABALHISTAS	3.1.90.94.00	10.000,00			
		OBRIGAÇÕES PATRONAIS - INTRA-ORÇAMENTÁRIO	3.1.91.13.00	2.000,00			
	3	OUTRAS DESPESAS CORRENTES			12.000,00		
		MATERIAL DE CONSUMO	3.3.90.30.00	5.000,00			
		OUTROS SERVIÇOS DE TERCEIROS - PESSOA FÍSICA	3.3.90.36.00	5.000,00			
		OUTROS SERVIÇOS DE TERCEIROS - PESSOA JURÍDICA	3.3.90.39.00	2.000,00			
TOTAL							1.521.000,00



PREFEITURA MUNICIPAL DE JUCATI
RUA RUI BARBOSA, 65 - CNPJ:35450790/0001-91

Orçamento Programa - Exercício de 2020

QUADRO AUXILIAR DE DETALHAMENTO DA DESPESA

Page 7

Lei: , Data:

PODER	02	PODER EXECUTIVO
ORGAO	04	SECRETARIA DA FAZENDA MUNICIPAL
UNIDADE	01	SECRETARIA DA FAZENDA MUNICIPAL

Aplicacao Programada	Proj/Ativ	Finalidade	Categoria	Detalhada	Total Grupo	Total Categ.	Total Funcao
		F.R. - C.A.					
Contratação de Consultoria, Assistência Jurídica, Técnica Especializada	04.123.0401.2010.0000						5.000,00
3 DESPESAS CORREN						5.000,00	
3 OUTRAS DESPESAS CORRENTES					5.000,00		
SERVIÇOS DE CONSULTORIA			3.3.90.35.00	5.000,00			
gestão Administrativa da Secretaria de Finanças	04.123.0401.2020.0000						599.000,00
3 DESPESAS CORREN						599.000,00	
1 PESSOAL E ENCARGOS SOCIAIS					507.000,00		
CONTRATAÇÃO POR TEMPO DETERMINADO			3.1.90.04.00	5.000,00			
Outros Benefícios Previdenciários do servidor ou do militar			3.1.90.05.00	2.000,00			
VENCIMENTOS E VANTAGENS FIXAS - PESSOAL CIVIL			3.1.90.11.00	400.000,00			
OBRIGAÇÕES PATRONAIS			3.1.90.13.00	2.000,00			
OUTRAS DESPESAS VARIÁVEIS - PESSOAL CIVIL			3.1.90.16.00	1.000,00			
INDENIZAÇÕES E RESTITUIÇÕES TRABALHISTAS			3.1.90.94.00	95.000,00			
OBRIGAÇÕES PATRONAIS - INTRA-ORÇAMENTÁRIO			3.1.91.13.00	2.000,00			
3 OUTRAS DESPESAS CORRENTES					92.000,00		
DIÁRIAS - CIVIL			3.3.90.14.00	15.000,00			
MATERIAL DE CONSUMO			3.3.90.30.00	5.000,00			
PREMIAÇÕES CULTURAIS, ARTÍSTICAS, CIENTÍFICAS, DESPORTI			3.3.90.31.00	2.000,00			
OUTROS SERVIÇOS DE TERCEIROS - PESSOA FÍSICA			3.3.90.36.00	10.000,00			
OUTROS SERVIÇOS DE TERCEIROS - PESSOA JURÍDICA			3.3.90.39.00	60.000,00			
Taxas Bancárias, Seguros e Encargos Diversos	04.123.0401.2021.0000						25.000,00
3 DESPESAS CORREN						25.000,00	
3 OUTRAS DESPESAS CORRENTES					25.000,00		
OUTROS SERVIÇOS DE TERCEIROS - PESSOA JURÍDICA			3.3.90.39.00	25.000,00			
Despesas com Obrigações Trib. e Contributivas Sociais - PASEP	04.123.0401.2022.0000						190.000,00
3 DESPESAS CORREN						190.000,00	
3 OUTRAS DESPESAS CORRENTES					190.000,00		
OBRIGAÇÕES TRIBUTÁRIAS E CONTRIBUTIVAS			3.3.90.47.00	190.000,00			
Aquisição de Móveis, Máquinas e Equipamentos de Informática e Periféricos	04.123.0403.1008.0000						10.000,00
4 DESPESAS DE CAPIT						10.000,00	
4 INVESTIMENTOS					10.000,00		
EQUIPAMENTOS E MATERIAL PERMANENTE			4.4.90.52.00	10.000,00			
Implantação e Manutenção do Programa Modernização Tributária	04.123.0413.2023.0000						8.000,00
3 DESPESAS CORREN						8.000,00	
3 OUTRAS DESPESAS CORRENTES					8.000,00		
MATERIAL DE CONSUMO			3.3.90.30.00	2.000,00			
SERVIÇOS DE CONSULTORIA			3.3.90.35.00	2.000,00			
OUTROS SERVIÇOS DE TERCEIROS - PESSOA FÍSICA			3.3.90.36.00	2.000,00			
OUTROS SERVIÇOS DE TERCEIROS - PESSOA JURÍDICA			3.3.90.39.00	2.000,00			
Pagamento de Precatórios e Sentenças Judiciais	28.843.0000.0003.0000						10.000,00
3 DESPESAS CORREN						10.000,00	
1 PESSOAL E ENCARGOS SOCIAIS					5.000,00		
SENTENÇAS JUDICIAIS			3.1.90.91.00	5.000,00			
3 OUTRAS DESPESAS CORRENTES					5.000,00		
SENTENÇAS JUDICIAIS			3.3.90.91.00	5.000,00			

Documento Assinado Digitalmente por: JOSE EDNALDO PEIXOTO DE LIMA
Acesse em: <https://ste.fce.pe.gov.br/epv/validadoc> e senha: 6611022-223-4067-0001-06f0c4f4b42



PREFEITURA MUNICIPAL DE JUCATI
 RUA RUI BARBOSA, 65 - CNPJ:35450790/0001-91

Orçamento Programa - Exercício de 2020

Lei: , Data:

QUADRO AUXILIAR DE DETALHAMENTO DA DESPESA

PODER	02	PODER EXECUTIVO
ORGÃO	04	SECRETARIA DA FAZENDA MUNICIPAL
UNIDADE	01	SECRETARIA DA FAZENDA MUNICIPAL

Aplicação Programada	Proj/Ativ	Finalidade	Categoria	Detalhada	Total Grupo	Total Categ.	Total Função
		F.R. - C.A.					
Pagamento de Juros e Encargos da Dívida	28.843.0000.0004.0000						20.000,00
3	DESPESAS CORREN					20.000,00	
2	JUROS E ENCARGOS DA DÍVIDA				20.000,00		
	JUROS SOBRE A DÍVIDA POR CONTRATO		3.2.90.21.00	5.000,00			
	OUTROS ENCARGOS SOBRE A DÍVIDA POR CONTRATO		3.2.90.22.00	15.000,00			
Amortização de Dívidas Públicas	28.843.0000.0005.0000						65.000,00
4	DESPESAS DE CAPÍT					65.000,00	
6	AMORTIZAÇÃO DA DÍVIDA				65.000,00		
	PRINCIPAL DA DÍVIDA CONTRATUAL RESGATADA		4.6.90.71.00	65.000,00			
Indenizações e Restituições Diversas	28.846.0000.0006.0000						5.000,00
3	DESPESAS CORREN					5.000,00	
3	OUTRAS DESPESAS CORRENTES				5.000,00		
	INDENIZAÇÕES E RESTITUIÇÕES		3.3.90.93.00	5.000,00			
Reserva de Contingência	99.999.9999.2024.0000						362.000,00
9	RESERVA DE CONTIN					362.000,00	
9	RESERVA DE CONTINGÊNCIA				362.000,00		
	RESERVA DE CONTINGÊNCIA		9.9.99.99.00	362.000,00			
TOTAL							1.299.000,00



Documento Assinado Digitalmente por: JOSE EDNALDO PEIXOTO DE LIMA
 Acesse em: https://eic.ice.pe.gov.br/epa/validar?secao=codigo_documento: a0c11922-c2e3-4e67-9b1f-0611bc4f4b42



PREFEITURA MUNICIPAL DE JUCATI
 RUA RUI BARBOSA, 65 - CNPJ:35450790/0001-91

Orçamento Programa - Exercício de 2020

Page 9
 Lei: , Data:

QUADRO AUXILIAR DE DETALHAMENTO DA DESPESA

PODER	02	PODER EXECUTIVO
ORGÃO	05	PROCURADORIA GERAL DO MUNICÍPIO
UNIDADE	00	PROCURADORIA GERAL DO MUNICÍPIO

Aplicação Programada	Proj/Ativ	Finalidade	Categoria	Detalhada	Total Grupo	Total Categ.	Total Fun.
		F.R. - C.A.					
Manutenção das Atividades Gerais da Procuradoria	04.122.0401.2025.0000						35.000,00
3	DESPESAS CORREN					35.000,00	
1	PESSOAL E ENCARGOS SOCIAIS				27.000,00		
	CONTRATAÇÃO POR TEMPO DETERMINADO		3.1.90.04.00	5.000,00			
	Outros Benefícios Previdenciários do servidor ou do militar		3.1.90.05.00	2.000,00			
	VENCIMENTOS E VANTAGENS FIXAS - PESSOAL CIVIL		3.1.90.11.00	5.000,00			
	OBRIGAÇÕES PATRONAIS		3.1.90.13.00	2.000,00			
	OUTRAS DESPESAS VARIÁVEIS - PESSOAL CIVIL		3.1.90.16.00	1.000,00			
	INDENIZAÇÕES E RESTITUIÇÕES TRABALHISTAS		3.1.90.94.00	10.000,00			
	OBRIGAÇÕES PATRONAIS - INTRA-ORÇAMENTÁRIO		3.1.91.13.00	2.000,00			
3	OUTRAS DESPESAS CORRENTES				8.000,00		
	DIÁRIAS - CIVIL		3.3.90.14.00	2.000,00			
	MATERIAL DE CONSUMO		3.3.90.30.00	2.000,00			
	OUTROS SERVIÇOS DE TERCEIROS - PESSOA FÍSICA		3.3.90.36.00	2.000,00			
	OUTROS SERVIÇOS DE TERCEIROS - PESSOA JURÍDICA		3.3.90.39.00	2.000,00			
Aquisição de Veículos, Móveis, Máquinas e Equipamentos	04.122.0403.1009.0000						5.000,00
Diversos							
4	DESPESAS DE CAPIT					5.000,00	
4	INVESTIMENTOS				5.000,00		
	EQUIPAMENTOS E MATERIAL PERMANENTE		4.4.90.52.00	5.000,00			
TOTAL							40.000,00



PREFEITURA MUNICIPAL DE JUCATI
 RUA RUI BARBOSA, 65 - CNPJ:35450790/0001-91

Orçamento Programa - Exercício de 2020

QUADRO AUXILIAR DE DETALHAMENTO DA DESPESA

PODER	02	PODER EXECUTIVO
ORGÃO	06	SECRETARIA DE AGRICULTURA E ABASTECIMENTO
UNIDADE	01	SECRETARIA DE AGRICULTURA E ABASTECIMENTO

Aplicação Programada	Proj/Ativ	Finalidade	Categoria	Detalhada	Total Grupo	Total Categ.	Total Fun.
F.R. - C.A.							
Gestão das Atividades da Secretaria	20.122.0401.2026.0000					1.870.000,00	
3	DESPESAS CORREN				238.000,00	1.870.000,00	
1	PESSOAL E ENCARGOS SOCIAIS						
	CONTRATAÇÃO POR TEMPO DETERMINADO		3.1.90.04.00	85.000,00			
	Outros Benefícios Previdenciários do servidor ou do militar		3.1.90.05.00	2.000,00			
	VENCIMENTOS E VANTAGENS FIXAS - PESSOAL CIVIL		3.1.90.11.00	90.000,00			
	OBRIGAÇÕES PATRONAIS		3.1.90.13.00	2.000,00			
	OUTRAS DESPESAS VARIÁVEIS - PESSOAL CIVIL		3.1.90.16.00	1.000,00			
	DESPESAS DE EXERCÍCIOS ANTERIORES		3.1.90.92.00	1.000,00			
	INDENIZAÇÕES E RESTITUIÇÕES TRABALHISTAS		3.1.90.94.00	55.000,00			
	OBRIGAÇÕES PATRONAIS - INTRA-ORÇAMENTÁRIO		3.1.91.13.00	2.000,00			
3	OUTRAS DESPESAS CORRENTES				1.632.000,00		
	CONTRIBUIÇÕES		3.3.90.41.00	5.000,00			
	DIÁRIAS - CIVIL		3.3.90.14.00	2.000,00			
	MATERIAL DE CONSUMO		3.3.90.30.00	700.000,00			
	PREMIAÇÕES CULTURAIS, ARTÍSTICAS, CIENTÍFICAS, DESPORTI		3.3.90.31.00	2.000,00			
	PASSAGENS E DESPESAS COM LOCOMOÇÃO		3.3.90.33.00	2.000,00			
	OUTROS SERVIÇOS DE TERCEIROS - PESSOA FÍSICA		3.3.90.36.00	120.000,00			
	OUTROS SERVIÇOS DE TERCEIROS - PESSOA JURÍDICA		3.3.90.39.00	800.000,00			
	DESPESAS DE EXERCÍCIOS ANTERIORES		3.3.90.92.00	1.000,00			
Aquisição de Veículos, Máquinas e Equipamentos Diversos	20.122.0403.1010.0000					10.000,00	
4	DESPESAS DE CAPIT					10.000,00	
4	INVESTIMENTOS					10.000,00	
	EQUIPAMENTOS E MATERIAL PERMANENTE		4.4.90.52.00	10.000,00			
Execução de Projetos e Atividades do PRONAF	20.605.2001.2027.0000					8.000,00	
3	DESPESAS CORREN					8.000,00	
3	OUTRAS DESPESAS CORRENTES					8.000,00	
	MATERIAL DE CONSUMO		3.3.90.30.00	2.000,00			
	Material, Bem ou Serviço para Distribuição Gratuita		3.3.90.32.00	2.000,00			
	OUTROS SERVIÇOS DE TERCEIROS - PESSOA FÍSICA		3.3.90.36.00	2.000,00			
	OUTROS SERVIÇOS DE TERCEIROS - PESSOA JURÍDICA		3.3.90.39.00	2.000,00			
Execução de Ações Promotoras do Abastecimento Agroalimentar	20.605.2002.2028.0000					6.000,00	
3	DESPESAS CORREN					6.000,00	
3	OUTRAS DESPESAS CORRENTES					6.000,00	
	MATERIAL DE CONSUMO		3.3.90.30.00	2.000,00			
	OUTROS SERVIÇOS DE TERCEIROS - PESSOA FÍSICA		3.3.90.36.00	2.000,00			
	OUTROS SERVIÇOS DE TERCEIROS - PESSOA JURÍDICA		3.3.90.39.00	2.000,00			
Apoio aos Agricultores, Doações de Sementes e Outros, incluindo Manutenção de Sementelras	20.605.2003.2029.0000					16.000,00	
3	DESPESAS CORREN					16.000,00	
3	OUTRAS DESPESAS CORRENTES					16.000,00	
	MATERIAL DE CONSUMO		3.3.90.30.00	2.000,00			
	Material, Bem ou Serviço para Distribuição Gratuita		3.3.90.32.00	10.000,00			
	OUTROS SERVIÇOS DE TERCEIROS - PESSOA FÍSICA		3.3.90.36.00	2.000,00			
	OUTROS SERVIÇOS DE TERCEIROS - PESSOA JURÍDICA		3.3.90.39.00	2.000,00			
Promoção de Campanha de Vacinação de Animais	20.605.2004.2031.0000					8.000,00	
3	DESPESAS CORREN					8.000,00	



PREFEITURA MUNICIPAL DE JUCATI
 RUA RUI BARBOSA, 65 - CNPJ:35450790/0001-91

Orçamento Programa - Exercício de 2020

Page 11

Lei: , Data:

QUADRO AUXILIAR DE DETALHAMENTO DA DESPESA

PODER	02	PODER EXECUTIVO
ORGÃO	07	SECRETARIA DE EDUCAÇÃO, CULTURA E DESPORTO
UNIDADE	00	SECRETARIA DE EDUCAÇÃO, CULTURA E DESPORTO

Aplicação Programada	Proj/Ativ	Finalidade	Categoria	Detalhada	Total Grupo	Total Categ.	Total Func.
		F.R. - C.A.					
Gestão das Atividades da Secretaria	12.122.0401.2033.0000					286.000,00	286.000,00
3	DESPESAS CORREN						
1	PESSOAL E ENCARGOS SOCIAIS				101.000,00		
	CONTRATAÇÃO POR TEMPO DETERMINADO		3.1.90.04.00	5.000,00			
	Outros Benefícios Previdenciários do servidor ou do militar		3.1.90.05.00	2.000,00			
	VENCIMENTOS E VANTAGENS FIXAS - PESSOAL CIVIL		3.1.90.11.00	75.000,00			
	OBRIGAÇÕES PATRONAIS		3.1.90.13.00	2.000,00			
	OUTRAS DESPESAS VARIÁVEIS - PESSOAL CIVIL		3.1.90.16.00	1.000,00			
	DESPESAS DE EXERCÍCIOS ANTERIORES		3.1.90.82.00	1.000,00			
	INDENIZAÇÕES E RESTITUIÇÕES TRABALHISTAS		3.1.90.94.00	10.000,00			
	OBRIGAÇÕES PATRONAIS - INTRA-ORÇAMENTÁRIO		3.1.91.13.00	5.000,00			
3	OUTRAS DESPESAS CORRENTES				185.000,00		
	DIÁRIAS - CIVIL		3.3.90.14.00	20.000,00			
	MATERIAL DE CONSUMO		3.3.90.30.00	80.000,00			
	PREMIAÇÕES CULTURAIS, ARTÍSTICAS, CIENTÍFICAS, DESPORTI		3.3.90.31.00	10.000,00			
	OUTROS SERVIÇOS DE TERCEIROS - PESSOA FÍSICA		3.3.90.36.00	30.000,00			
	OUTROS SERVIÇOS DE TERCEIROS - PESSOA JURÍDICA		3.3.90.39.00	40.000,00			
	DESPESAS DE EXERCÍCIOS ANTERIORES		3.3.90.82.00	5.000,00			
Manutenção da Política de Educação	12.122.1201.2034.0000					15.000,00	15.000,00
3	DESPESAS CORREN						
3	OUTRAS DESPESAS CORRENTES				15.000,00		
	MATERIAL DE CONSUMO		3.3.90.30.00	5.000,00			
	OUTROS SERVIÇOS DE TERCEIROS - PESSOA FÍSICA		3.3.90.36.00	5.000,00			
	OUTROS SERVIÇOS DE TERCEIROS - PESSOA JURÍDICA		3.3.90.39.00	5.000,00			
Contratação de Consultoria e Assessoria Especializada p/ Elaboração de Projetos	12.122.1202.2035.0000						5.000,00
3	DESPESAS CORREN					5.000,00	
3	OUTRAS DESPESAS CORRENTES				5.000,00		
	SERVIÇOS DE CONSULTORIA		3.3.90.35.00	5.000,00			
Adquisição de Veículos, Máquinas e Equipamentos Diversos	12.122.1204.1011.0000					10.000,00	10.000,00
4	DESPESAS DE CAPIT						
4	INVESTIMENTOS				10.000,00		
	EQUIPAMENTOS E MATERIAL PERMANENTE		4.4.90.82.00	10.000,00			
Subvenções a Entidades Educacionais sem Fins Lucrativos	12.123.1203.2036.0000					5.000,00	5.000,00
3	DESPESAS CORREN					5.000,00	
3	OUTRAS DESPESAS CORRENTES				5.000,00		
	SUBVENÇÕES SOCIAIS		3.3.50.43.00	5.000,00			
Manutenção do Programa Qualidade Escolar	12.128.1205.2037.0000					4.000,00	4.000,00
3	DESPESAS CORREN					4.000,00	
3	OUTRAS DESPESAS CORRENTES				4.000,00		
	MATERIAL DE CONSUMO		3.3.90.30.00	1.000,00			
	Material, Bem ou Serviço para Distribuição Gratuita		3.3.90.32.00	1.000,00			
	OUTROS SERVIÇOS DE TERCEIROS - PESSOA FÍSICA		3.3.90.36.00	1.000,00			
	OUTROS SERVIÇOS DE TERCEIROS - PESSOA JURÍDICA		3.3.90.39.00	1.000,00			
Manutenção da Merenda Escolar - Recurso Próprio	12.308.1207.2121.0000					100.000,00	100.000,00
3	DESPESAS CORREN					100.000,00	
3	OUTRAS DESPESAS CORRENTES				100.000,00		
	MATERIAL DE CONSUMO		3.3.90.30.00	100.000,00			



PREFEITURA MUNICIPAL DE JUCATI
RUA RUI BARBOSA, 65 - CNPJ:35450790/0001-91

Orçamento Programa - Exercício de 2020

Lei: , Data:

QUADRO AUXILIAR DE DETALHAMENTO DA DESPESA

PODER	02	PODER EXECUTIVO						
ORGÃO	07	SECRETARIA DE EDUCAÇÃO, CULTURA E DESPORTO						
UNIDADE	00	SECRETARIA DE EDUCAÇÃO, CULTURA E DESPORTO						
Aplicacao Programada			Proj/Ativ	Finalidade	Categoria	Detalhada	TotalGrupo	Total Categ. Total Fun.
				F.R. - C.A.				
Aquisição de Material Didático 12.361.1206.2039.0000								
3	DESPEAS CORREN'						105.000,00	105.000,00
3	OUTRAS DESPESAS CORRENTES					105.000,00		
	Material, Bem ou Serviço para Distribuição Gratuita				3.3.90.32.00	100.000,00		
	OUTROS SERVIÇOS DE TERCEIROS - PESSOA JURÍDICA				3.3.90.39.00	5.000,00		
Aquisição de Veiculos para o Programa A Caminho da Escola 12.361.1209.1012.0000								
4	DESPEAS DE CAPIT						10.000,00	10.000,00
4	INVESTIMENTOS					10.000,00		
	EQUIPAMENTOS E MATERIAL PERMANENTE				4.4.90.52.00	10.000,00		
Manutenção do Programa A Caminho da Escola 12.361.1209.2040.0000								
3	DESPEAS CORREN'						140.000,00	140.000,00
3	OUTRAS DESPESAS CORRENTES					140.000,00		
	MATERIAL DE CONSUMO				3.3.90.30.00	5.000,00		
	OUTROS SERVIÇOS DE TERCEIROS - PESSOA FÍSICA				3.3.90.36.00	5.000,00		
	OUTROS SERVIÇOS DE TERCEIROS - PESSOA JURÍDICA				3.3.90.39.00	130.000,00		
Outros Recursos Transferidos do FNDE 12.361.1211.1069.0000								
4	DESPEAS DE CAPIT						10.000,00	10.000,00
4	INVESTIMENTOS					10.000,00		
	EQUIPAMENTOS E MATERIAL PERMANENTE				4.4.90.52.00	10.000,00		
FUNDEB 40% - Recurso Próprio 12.361.1211.2129.0000								
3	DESPEAS CORREN'						354.000,00	354.000,00
3	OUTRAS DESPESAS CORRENTES					354.000,00		
	CONTRATAÇÃO POR TEMPO DETERMINADO - PESSOAL CIVIL				3.3.90.04.00	1.000,00		
	DIÁRIAS - CIVIL				3.3.90.14.00	1.000,00		
	MATERIAL DE CONSUMO				3.3.90.30.00	50.000,00		
	PREMIAÇÕES CULTURAIS, ARTÍSTICAS, CIENTÍFICAS, DESPORTI				3.3.90.31.00	2.000,00		
	OUTROS SERVIÇOS DE TERCEIROS - PESSOA FÍSICA				3.3.90.36.00	100.000,00		
	OUTROS SERVIÇOS DE TERCEIROS - PESSOA JURÍDICA				3.3.90.39.00	200.000,00		
Gestão Administrativa do Plano de Ações Articuladas - PAR 12.361.1217.2044.0000								
3	DESPEAS CORREN'						6.000,00	6.000,00
3	OUTRAS DESPESAS CORRENTES					6.000,00		
	MATERIAL DE CONSUMO				3.3.90.30.00	2.000,00		
	OUTROS SERVIÇOS DE TERCEIROS - PESSOA FÍSICA				3.3.90.36.00	2.000,00		
	OUTROS SERVIÇOS DE TERCEIROS - PESSOA JURÍDICA				3.3.90.39.00	2.000,00		
Implantação e Manutenção do Programa Saúde na Escola 12.361.1222.2045.0000								
3	DESPEAS CORREN'						6.000,00	6.000,00
3	OUTRAS DESPESAS CORRENTES					6.000,00		
	MATERIAL DE CONSUMO				3.3.90.30.00	2.000,00		
	OUTROS SERVIÇOS DE TERCEIROS - PESSOA FÍSICA				3.3.90.36.00	2.000,00		
	OUTROS SERVIÇOS DE TERCEIROS - PESSOA JURÍDICA				3.3.90.39.00	2.000,00		
Cont. Reform. e/ou Ampliação de Unidades Escolares - Recurso Próprio 12.361.1223.1065.0000								
4	DESPEAS DE CAPIT						50.000,00	50.000,00
4	INVESTIMENTOS					50.000,00		
	OBRAS E INSTALAÇÕES				4.4.90.51.00	50.000,00		
Aq. de Moveis, Veiculos e Eq. Diversos p/Educação Básica 12.361.1223.1066.0000								
							30.000,00	30.000,00



PREFEITURA MUNICIPAL DE JUCATI
 RUA RUI BARBOSA, 65 - CNPJ:35450790/0001-91

Orçamento Programa - Exercício de 2020

Page 14

Lei: , Data:

QUADRO AUXILIAR DE DETALHAMENTO DA DESPESA

PODER	02	PODER EXECUTIVO
ORGÃO	07	SECRETARIA DE EDUCAÇÃO, CULTURA E DESPORTO
UNIDADE	00	SECRETARIA DE EDUCAÇÃO, CULTURA E DESPORTO

Aplicacao Programada	Proj/Ativ	Finalidade	Categoria	Detalhada	TotalGrupo	Total Categ.	Total Fun
		F.R. - C.A.					
- Recurso Próprio							
4	4	DESPESAS DE CAPITAL				30.000,00	30.000,00
	4	INVESTIMENTOS				30.000,00	
		EQUIPAMENTOS E MATERIAL PERMANENTE	4.4.90.52.00	30.000,00			
Manutenção do FUNDEB 60% - Recurso Próprio 12.361.1223.2122.0000							
7	3	DESPESAS CORREN				9.000,00	9.000,00
	1	PESSOAL E ENCARGOS SOCIAIS				9.000,00	
		CONTRATAÇÃO POR TEMPO DETERMINADO	3.1.90.04.00	2.000,00			
		Outros Benefícios Previdenciários do servidor ou do militar	3.1.90.05.00	1.000,00			
		VENCIMENTOS E VANTAGENS FIXAS - PESSOAL CIVIL	3.1.90.11.00	2.000,00			
		OBRIGAÇÕES PATRONAIS	3.1.90.13.00	1.000,00			
		OUTRAS DESPESAS VARIÁVEIS - PESSOAL CIVIL	3.1.90.16.00	1.000,00			
		INDENIZAÇÕES E RESTITUIÇÕES TRABALHISTAS	3.1.90.94.00	1.000,00			
		OBRIGAÇÕES PATRONAIS - INTRA-ORÇAMENTÁRIO	3.1.91.13.00	1.000,00			
Manutenção do FUNDEB 40% - Recurso Próprio 12.361.1223.2123.0000							
	3	DESPESAS CORREN				9.000,00	9.000,00
	1	PESSOAL E ENCARGOS SOCIAIS				9.000,00	
		CONTRATAÇÃO POR TEMPO DETERMINADO	3.1.90.04.00	2.000,00			
		Outros Benefícios Previdenciários do servidor ou do militar	3.1.90.05.00	1.000,00			
		VENCIMENTOS E VANTAGENS FIXAS - PESSOAL CIVIL	3.1.90.11.00	2.000,00			
		OBRIGAÇÕES PATRONAIS	3.1.90.13.00	1.000,00			
		OUTRAS DESPESAS VARIÁVEIS - PESSOAL CIVIL	3.1.90.16.00	1.000,00			
		INDENIZAÇÕES E RESTITUIÇÕES TRABALHISTAS	3.1.90.94.00	1.000,00			
		OBRIGAÇÕES PATRONAIS - INTRA-ORÇAMENTÁRIO	3.1.91.13.00	1.000,00			
Manutenção das Atividades do Ensino Médio 12.362.1212.2046.0000							
	3	DESPESAS CORREN				15.000,00	15.000,00
	1	PESSOAL E ENCARGOS SOCIAIS				9.000,00	
		CONTRATAÇÃO POR TEMPO DETERMINADO	3.1.90.04.00	2.000,00			
		Outros Benefícios Previdenciários do servidor ou do militar	3.1.90.05.00	1.000,00			
		VENCIMENTOS E VANTAGENS FIXAS - PESSOAL CIVIL	3.1.90.11.00	2.000,00			
		OBRIGAÇÕES PATRONAIS	3.1.90.13.00	1.000,00			
		OUTRAS DESPESAS VARIÁVEIS - PESSOAL CIVIL	3.1.90.16.00	1.000,00			
		INDENIZAÇÕES E RESTITUIÇÕES TRABALHISTAS	3.1.90.94.00	1.000,00			
		OBRIGAÇÕES PATRONAIS - INTRA-ORÇAMENTÁRIO	3.1.91.13.00	1.000,00			
	3	OUTRAS DESPESAS CORRENTES				6.000,00	
		MATERIAL DE CONSUMO	3.3.90.30.00	2.000,00			
		OUTROS SERVIÇOS DE TERCEIROS - PESSOA FÍSICA	3.3.90.36.00	2.000,00			
		OUTROS SERVIÇOS DE TERCEIROS - PESSOA JURÍDICA	3.3.90.39.00	2.000,00			
Implantação e Manutenção de Curso de pré-Vestibular 12.362.1212.2047.0000							
	3	DESPESAS CORREN				6.000,00	6.000,00
	3	OUTRAS DESPESAS CORRENTES				6.000,00	
		MATERIAL DE CONSUMO	3.3.90.30.00	2.000,00			
		OUTROS SERVIÇOS DE TERCEIROS - PESSOA FÍSICA	3.3.90.36.00	2.000,00			
		OUTROS SERVIÇOS DE TERCEIROS - PESSOA JURÍDICA	3.3.90.39.00	2.000,00			
Manutenção do Programa Ensino Profissionalizante 12.363.1213.2048.0000							
	3	DESPESAS CORREN				15.000,00	15.000,00



PREFEITURA MUNICIPAL DE JUCATI
RUA RUI BARBOSA, 65 - CNPJ:35450790/0001-91

Orçamento Programa - Exercício de 2020

Lei: , Data:

QUADRO AUXILIAR DE DETALHAMENTO DA DESPESA

PODER	02	PODER EXECUTIVO
ORGÃO	07	SECRETARIA DE EDUCAÇÃO, CULTURA E DESPORTO
UNIDADE	00	SECRETARIA DE EDUCAÇÃO, CULTURA E DESPORTO

Aplicação Programada	Proj/Ativ	Finalidade	Categoria	Detalhada	Total Grupo	Total Categ.	Total Função
		F.R. - C.A.					
Manutenção do Programa Ensino Profissionalizante	12.363.1213.2048.0000					15.000,00	15.000,00
3	DESPESAS CORREN						
1	PESSOAL E ENCARGOS SOCIAIS				9.000,00		
	CONTRATAÇÃO POR TEMPO DETERMINADO		3.1.90.04.00	2.000,00			
	Outros Benefícios Previdenciários do servidor ou do militar		3.1.90.05.00	1.000,00			
	VENCIMENTOS E VANTAGENS FIXAS - PESSOAL CIVIL		3.1.90.11.00	2.000,00			
	OBRIGAÇÕES PATRONAIS		3.1.90.13.00	1.000,00			
	OUTRAS DESPESAS VARIÁVEIS - PESSOAL CIVIL		3.1.90.16.00	1.000,00			
	INDENIZAÇÕES E RESTITUIÇÕES TRABALHISTAS		3.1.90.94.00	1.000,00			
	OBRIGAÇÕES PATRONAIS - INTRA-ORÇAMENTÁRIO		3.1.91.13.00	1.000,00			
3	OUTRAS DESPESAS CORRENTES				6.000,00		
	MATERIAL DE CONSUMO		3.3.90.30.00	2.000,00			
	OUTROS SERVIÇOS DE TERCEIROS - PESSOA FÍSICA		3.3.90.36.00	2.000,00			
	OUTROS SERVIÇOS DE TERCEIROS - PESSOA JURÍDICA		3.3.90.39.00	2.000,00			
Manutenção do Transporte Escolar Universitário	12.364.1210.2049.0000					162.000,00	162.000,00
3	DESPESAS CORREN						
3	OUTRAS DESPESAS CORRENTES				162.000,00		
	MATERIAL DE CONSUMO		3.3.90.30.00	5.000,00			
	PASSAGENS E DESPESAS COM LOCOMOÇÃO		3.3.90.33.00	2.000,00			
	OUTROS SERVIÇOS DE TERCEIROS - PESSOA FÍSICA		3.3.90.36.00	5.000,00			
	OUTROS SERVIÇOS DE TERCEIROS - PESSOA JURÍDICA		3.3.90.39.00	150.000,00			
Manutenção da Educação Infantil - Recurso Próprio	12.365.1214.2130.0000					17.000,00	17.000,00
3	DESPESAS CORREN						
3	OUTRAS DESPESAS CORRENTES				17.000,00		
	CONTRATAÇÃO POR TEMPO DETERMINADO - PESSOAL CIVIL		3.1.90.04.00	1.000,00			
	DIÁRIAS - CIVIL		3.3.90.14.00	1.000,00			
	MATERIAL DE CONSUMO		3.3.90.30.00	5.000,00			
	OUTROS SERVIÇOS DE TERCEIROS - PESSOA FÍSICA		3.3.90.36.00	5.000,00			
	OUTROS SERVIÇOS DE TERCEIROS - PESSOA JURÍDICA		3.3.90.39.00	5.000,00			
Manutenção do Programa Educação Especial	12.367.1219.2050.0000					26.000,00	26.000,00
3	DESPESAS CORREN						
1	PESSOAL E ENCARGOS SOCIAIS				15.000,00		
	CONTRATAÇÃO POR TEMPO DETERMINADO		3.1.90.04.00	5.000,00			
	Outros Benefícios Previdenciários do servidor ou do militar		3.1.90.05.00	1.000,00			
	VENCIMENTOS E VANTAGENS FIXAS - PESSOAL CIVIL		3.1.90.11.00	5.000,00			
	OBRIGAÇÕES PATRONAIS		3.1.90.13.00	1.000,00			
	OUTRAS DESPESAS VARIÁVEIS - PESSOAL CIVIL		3.1.90.16.00	1.000,00			
	INDENIZAÇÕES E RESTITUIÇÕES TRABALHISTAS		3.1.90.94.00	1.000,00			
	OBRIGAÇÕES PATRONAIS - INTRA-ORÇAMENTÁRIO		3.1.91.13.00	1.000,00			
3	OUTRAS DESPESAS CORRENTES				11.000,00		
	MATERIAL DE CONSUMO		3.3.90.30.00	5.000,00			
	OUTROS SERVIÇOS DE TERCEIROS - PESSOA FÍSICA		3.3.90.36.00	3.000,00			
	OUTROS SERVIÇOS DE TERCEIROS - PESSOA JURÍDICA		3.3.90.39.00	3.000,00			
Manutenção do Programa Inclusão Digital	12.573.1218.2051.0000					26.000,00	26.000,00
3	DESPESAS CORREN						
1	PESSOAL E ENCARGOS SOCIAIS				11.000,00		
	CONTRATAÇÃO POR TEMPO DETERMINADO		3.1.90.04.00	5.000,00			
	VENCIMENTOS E VANTAGENS FIXAS - PESSOAL CIVIL		3.1.90.11.00	5.000,00			
	INDENIZAÇÕES E RESTITUIÇÕES TRABALHISTAS		3.1.90.94.00	1.000,00			
3	OUTRAS DESPESAS CORRENTES				15.000,00		
	MATERIAL DE CONSUMO		3.3.90.30.00	5.000,00			
	OUTROS SERVIÇOS DE TERCEIROS - PESSOA FÍSICA		3.3.90.36.00	5.000,00			
	OUTROS SERVIÇOS DE TERCEIROS - PESSOA JURÍDICA		3.3.90.39.00	5.000,00			



PREFEITURA MUNICIPAL DE JUCATI
 RUA RUI BARBOSA, 65 - CNPJ:35450790/0001-91

Orçamento Programa - Exercício de 2020

Lei: , Data:

QUADRO AUXILIAR DE DETALHAMENTO DA DESPESA

PODER	02	PODER EXECUTIVO
ORGÃO	07	SECRETARIA DE EDUCAÇÃO, CULTURA E DESPORTO
UNIDADE	00	SECRETARIA DE EDUCAÇÃO, CULTURA E DESPORTO

Aplicação Programada	Proj/Ativ	Finalidade	Categoria	Detalhada	Total Grupo	Total Categ.	Total Funç
		F.R. - C.A.					
Manutenção do Programa Inclusão Digital	12.573.1218.2051.0000						26.000,00
Manutenção do Programa Horta Escolar	12.605.1220.2052.0000					20.000,00	20.000,00
3	DESPESAS CORREN					20.000,00	
3	OUTRAS DESPESAS CORRENTES						
	MATERIAL DE CONSUMO		3.3.90.30.00	5.000,00			
	Material, Bem ou Serviço para Distribuição Gratuita		3.3.90.32.00	5.000,00			
	OUTROS SERVIÇOS DE TERCEIROS - PESSOA FÍSICA		3.3.90.36.00	5.000,00			
	OUTROS SERVIÇOS DE TERCEIROS - PESSOA JURÍDICA		3.3.90.39.00	5.000,00			
Subvenções a Entidades Sem Fins Lucrativos	13.123.0401.2053.0000					5.000,00	5.000,00
3	DESPESAS CORREN					5.000,00	
3	OUTRAS DESPESAS CORRENTES						
	SUBVENÇÕES SOCIAIS		3.3.50.43.00	5.000,00			
Promoção de Eventos e Festividades	13.695.1302.2054.0000					652.000,00	652.000,00
3	DESPESAS CORREN					652.000,00	
3	OUTRAS DESPESAS CORRENTES						
	MATERIAL DE CONSUMO		3.3.90.30.00	10.000,00			
	OUTROS SERVIÇOS DE TERCEIROS - PESSOA FÍSICA		3.3.90.36.00	42.000,00			
	OUTROS SERVIÇOS DE TERCEIROS - PESSOA JURÍDICA		3.3.90.39.00	600.000,00			
Apoio ao Esporte e Lazer	27.813.2702.2055.0000					17.000,00	17.000,00
3	DESPESAS CORREN					17.000,00	
3	OUTRAS DESPESAS CORRENTES						
	MATERIAL DE CONSUMO		3.3.90.30.00	5.000,00			
	Material, Bem ou Serviço para Distribuição Gratuita		3.3.90.32.00	5.000,00			
	OUTROS SERVIÇOS DE TERCEIROS - PESSOA FÍSICA		3.3.90.36.00	5.000,00			
	OUTROS SERVIÇOS DE TERCEIROS - PESSOA JURÍDICA		3.3.90.39.00	2.000,00			
TOTAL							2.115.000,00



Documento Assinado Digitalmente por: JOSE EDNALDO PEIXOTO DE LIMA
 Acesse em: https://efce.tce.pe.gov.br/ppa/validarDocumento.aspx?documento=40c1102b-2c23-4c67-b0bf-06f1414b2



PREFEITURA MUNICIPAL DE JUCATI
 RUA RUI BARBOSA, 65 - CNPJ:35450790/0001-91

Orçamento Programa - Exercício de 2020

QUADRO AUXILIAR DE DETALHAMENTO DA DESPESA

PODER	02	PODER EXECUTIVO
ORGÃO	07	SECRETARIA DE EDUCAÇÃO, CULTURA E ESPORTO
UNIDADE	01	FUNDEB

Aplicação Programada	Proj/Ativ	Finalidade	Categoria	Detalhada	Total Grupo	Total Categ.	Total Fun
F.R. - C.A.							
Aquisição de Veículos, Móveis, Máquinas e Equipamentos Diversos	12.361.1204.1013.0000						50.000,00
4	4	DESPESAS DE CAPIT INVESTIMENTOS			50.000,00	50.000,00	
		EQUIPAMENTOS E MATERIAL PERMANENTE	4.4.90.52.00	50.000,00			
Aquisição de Imóveis para o Ensino	12.361.1208.1014.0000						20.000,00
4	4	DESPESAS DE CAPIT INVESTIMENTOS			20.000,00	20.000,00	
		AQUISIÇÃO DE IMÓVEIS	4.4.90.61.00	20.000,00			
Manutenção do Programa de Transporte Escolar	12.361.1209.2055.0000						50.000,00
3	3	DESPESAS CORREN OUTRAS DESPESAS CORRENTES			50.000,00	50.000,00	
		MATERIAL DE CONSUMO	3.3.90.30.00	30.000,00			
		PASSAGENS E DESPESAS COM LOCOMOÇÃO	3.3.90.33.00	5.000,00			
		OUTROS SERVIÇOS DE TERCEIROS - PESSOA FÍSICA	3.3.90.36.00	5.000,00			
		OUTROS SERVIÇOS DE TERCEIROS - PESSOA JURÍDICA	3.3.90.39.00	10.000,00			
Gestão Administrativa das Atividades do FUNDEB - 40%	12.361.1211.2057.0000						4.688.000,00
3	3	DESPESAS CORREN PESSOAL E ENCARGOS SOCIAIS			3.846.000,00	4.688.000,00	
		CONTRATAÇÃO POR TEMPO DETERMINADO	3.1.90.04.00	1.700.000,00			
		Outros Benefícios Previdenciários do servidor ou do militar	3.1.90.05.00	15.000,00			
		VENCIMENTOS E VANTAGENS FIXAS - PESSOAL CIVIL	3.1.90.11.00	1.100.000,00			
		OBRIGAÇÕES PATRONAIS	3.1.90.13.00	430.000,00			
		OUTRAS DESPESAS VARIÁVEIS - PESSOAL CIVIL	3.1.90.16.00	1.000,00			
		INDENIZAÇÕES E RESTITUIÇÕES TRABALHISTAS	3.1.90.94.00	450.000,00			
		OBRIGAÇÕES PATRONAIS - INTRA-ORÇAMENTÁRIO	3.1.91.13.00	150.000,00			
		OUTRAS DESPESAS CORRENTES			842.000,00		
		MATERIAL DE CONSUMO	3.3.90.30.00	550.000,00			
		PREMIAÇÕES CULTURAIS, ARTÍSTICAS, CIENTÍFICAS, DESPORTI	3.3.90.31.00	2.000,00			
		OUTROS SERVIÇOS DE TERCEIROS - PESSOA FÍSICA	3.3.90.36.00	10.000,00			
		OUTROS SERVIÇOS DE TERCEIROS - PESSOA JURÍDICA	3.3.90.39.00	280.000,00			
Gestão Administrativa das Atividades do FUNDEB - 60%	12.361.1211.2058.0000						6.062.000,00
3	3	DESPESAS CORREN PESSOAL E ENCARGOS SOCIAIS			6.062.000,00	6.062.000,00	
		CONTRATAÇÃO POR TEMPO DETERMINADO	3.1.90.04.00	2.200.000,00			
		Outros Benefícios Previdenciários do servidor ou do militar	3.1.90.05.00	50.000,00			
		VENCIMENTOS E VANTAGENS FIXAS - PESSOAL CIVIL	3.1.90.11.00	2.500.000,00			
		OBRIGAÇÕES PATRONAIS	3.1.90.13.00	500.000,00			
		OUTRAS DESPESAS VARIÁVEIS - PESSOAL CIVIL	3.1.90.16.00	1.000,00			
		INDENIZAÇÕES E RESTITUIÇÕES TRABALHISTAS	3.1.90.94.00	350.000,00			
		RESSARCIMENTO DE DESPESAS DE PESSOAL REQUISITADO	3.1.90.96.00	1.000,00			
		OBRIGAÇÕES PATRONAIS - INTRA-ORÇAMENTÁRIO	3.1.91.13.00	460.000,00			
Gestão Administrativa das Atividades da Educação Infantil - 40%	12.365.1214.2059.0000						561.000,00
3	3	DESPESAS CORREN					561.000,00



PREFEITURA MUNICIPAL DE JUCATI
 RUA RUI BARBOSA, 65 - CNPJ:35450790/0001-91

Orçamento Programa - Exercício de 2020

Lei: , Data:

QUADRO AUXILIAR DE DETALHAMENTO DA DESPESA

PODER	02	PODER EXECUTIVO
ORGAO	07	SECRETARIA DE EDUCAÇÃO, CULTURA E DESPORTO
UNIDADE	01	FUNDEB

Aplicacao Programada	Proj/Ativ	Finalidade	Categoria	Detalhada	TotalGrupo	Total Categ.	Total Func
		F.R. - C.A.					
Gestão Administrativa das Atividades da Educação Infantil - 40%		12.365.1214.2069.0000		561.000,00			
3	DESPESAS CORREN			561.000,00			
1	PESSOAL E ENCARGOS SOCIAIS			451.000,00			
CONTRATAÇÃO POR TEMPO DETERMINADO				3.1.90.04.00	300.000,00		
Outros Benefícios Previdenciários do servidor ou do militar				3.1.90.05.00	15.000,00		
VENCIMENTOS E VANTAGENS FIXAS - PESSOAL CIVIL				3.1.90.11.00	20.000,00		
OBRIGAÇÕES PATRONAIS				3.1.90.13.00	75.000,00		
OUTRAS DESPESAS VARIÁVEIS - PESSOAL CIVIL				3.1.90.16.00	1.000,00		
INDENIZAÇÕES E RESTITUIÇÕES TRABALHISTAS				3.1.90.94.00	35.000,00		
OBRIGAÇÕES PATRONAIS - INTRA-ORÇAMENTÁRIO				3.1.91.13.00	5.000,00		
3	OUTRAS DESPESAS CORRENTES			110.000,00			
MATERIAL DE CONSUMO				3.3.90.30.00	100.000,00		
OUTROS SERVIÇOS DE TERCEIROS - PESSOA FÍSICA				3.3.90.36.00	5.000,00		
OUTROS SERVIÇOS DE TERCEIROS - PESSOA JURÍDICA				3.3.90.39.00	5.000,00		
Gestão Administrativa das Atividades da Educação Infantil - 60%		12.365.1214.2060.0000		878.000,00			
3	DESPESAS CORREN			878.000,00			
1	PESSOAL E ENCARGOS SOCIAIS			878.000,00			
CONTRATAÇÃO POR TEMPO DETERMINADO				3.1.90.04.00	500.000,00		
Outros Benefícios Previdenciários do servidor ou do militar				3.1.90.05.00	5.000,00		
VENCIMENTOS E VANTAGENS FIXAS - PESSOAL CIVIL				3.1.90.11.00	200.000,00		
OBRIGAÇÕES PATRONAIS				3.1.90.13.00	120.000,00		
OUTRAS DESPESAS VARIÁVEIS - PESSOAL CIVIL				3.1.90.16.00	2.000,00		
INDENIZAÇÕES E RESTITUIÇÕES TRABALHISTAS				3.1.90.94.00	10.000,00		
RESSARCIMENTO DE DESPESAS DE PESSOAL REQUISITADO				3.1.90.96.00	1.000,00		
OBRIGAÇÕES PATRONAIS - INTRA-ORÇAMENTÁRIO				3.1.91.13.00	40.000,00		
Gestão Administrativa das Atividades da Educação de Jovens e Adultos - 40%		12.365.1215.2061.0000		40.000,00			
3	DESPESAS CORREN			40.000,00			
1	PESSOAL E ENCARGOS SOCIAIS			20.000,00			
CONTRATAÇÃO POR TEMPO DETERMINADO				3.1.90.04.00	5.000,00		
Outros Benefícios Previdenciários do servidor ou do militar				3.1.90.05.00	5.000,00		
VENCIMENTOS E VANTAGENS FIXAS - PESSOAL CIVIL				3.1.90.11.00	5.000,00		
OBRIGAÇÕES PATRONAIS				3.1.90.13.00	2.000,00		
OUTRAS DESPESAS VARIÁVEIS - PESSOAL CIVIL				3.1.90.16.00	1.000,00		
INDENIZAÇÕES E RESTITUIÇÕES TRABALHISTAS				3.1.90.94.00	1.000,00		
OBRIGAÇÕES PATRONAIS - INTRA-ORÇAMENTÁRIO				3.1.91.13.00	1.000,00		
3	OUTRAS DESPESAS CORRENTES			20.000,00			
MATERIAL DE CONSUMO				3.3.90.30.00	10.000,00		
OUTROS SERVIÇOS DE TERCEIROS - PESSOA FÍSICA				3.3.90.36.00	5.000,00		
OUTROS SERVIÇOS DE TERCEIROS - PESSOA JURÍDICA				3.3.90.39.00	5.000,00		
Gestão Administrativa das Atividades da Educação de Jovens e Adultos - 60%		12.365.1215.2062.0000		24.000,00			
3	DESPESAS CORREN			24.000,00			
1	PESSOAL E ENCARGOS SOCIAIS			24.000,00			
CONTRATAÇÃO POR TEMPO DETERMINADO				3.1.90.04.00	5.000,00		
Outros Benefícios Previdenciários do servidor ou do militar				3.1.90.05.00	5.000,00		
VENCIMENTOS E VANTAGENS FIXAS - PESSOAL CIVIL				3.1.90.11.00	5.000,00		
OBRIGAÇÕES PATRONAIS				3.1.90.13.00	5.000,00		
OUTRAS DESPESAS VARIÁVEIS - PESSOAL CIVIL				3.1.90.16.00	1.000,00		
INDENIZAÇÕES E RESTITUIÇÕES TRABALHISTAS				3.1.90.94.00	1.000,00		
RESSARCIMENTO DE DESPESAS DE PESSOAL REQUISITADO				3.1.90.96.00	1.000,00		
OBRIGAÇÕES PATRONAIS - INTRA-ORÇAMENTÁRIO				3.1.91.13.00	1.000,00		



Documento Assinado Digitalmente por: JOSE EDNALDO PEIXOTO DE LIMA
Acesse em: <https://eccc.cepe.gov.br/epp/validarDocumento.aspx>



PREFEITURA MUNICIPAL DE JUCATI
RUA RUI BARBOSA, 65 - CNPJ:35450790/0001-91

Orçamento Programa - Exercício de 2020

Page 19
Lei: , Data:

QUADRO AUXILIAR DE DETALHAMENTO DA DESPESA

PODER	02	PODER EXECUTIVO
ORGÃO	07	SECRETARIA DE EDUCAÇÃO, CULTURA E DESPORTO
UNIDADE	01	FUNDEB

Aplicação Programada	Proj/Ativ	Finalidade	Categoria	Detalhada	Total Grupo	Total Categ.	Total Funç.
		F.R. - C.A.					
Gestão Administrativa das Atividades da Educação de Jovens e Adultos - 60%	12.366.1215.2062.0000						24.000,00
TOTAL							12.373.000,00



Documento Assinado Digitalmente por: JOSE EDNALDO PEIXOTO DE LIMA
 Acesse em: https://cfe.ce.gov.br/epa/validar.jspx?seam=seam&codigo_documento=1022-0-46674006f-00c4f4b42



PREFEITURA MUNICIPAL DE JUCATI
 RUA RUI BARBOSA, 65 - CNPJ:35450790/0001-91

Orçamento Programa - Exercício de 2020

Page 20
 Lei: , Data:

QUADRO AUXILIAR DE DETALHAMENTO DA DESPESA

PODER	02	PODER EXECUTIVO
ORGÃO	07	SECRETARIA DE EDUCAÇÃO, CULTURA E DESPORTO
UNIDADE	02	SECRETARIA DE EDUCAÇÃO - FNDE

Aplicação Programada	Proj/Ativ	Finalidade	Categoria	Detalhada	Total Grupo	Total Categ.	Total Funç.
F.R. - C.A.							
Manutenção de Merenda Escolar	12.308.1207.2038.0000						290.000,00
3 DESPESAS CORREN						290.000,00	
3 OUTRAS DESPESAS CORRENTES					290.000,00		
MATERIAL DE CONSUMO			3.3.90.30.00	280.000,00			
Manutenção do Transporte Escolar	12.381.1209.2041.0000						250.000,00
3 DESPESAS CORREN						250.000,00	
3 OUTRAS DESPESAS CORRENTES					250.000,00		
MATERIAL DE CONSUMO			3.3.90.30.00	5.000,00			
OUTROS SERVIÇOS DE TERCEIROS - PESSOA FÍSICA			3.3.90.36.00	5.000,00			
OUTROS SERVIÇOS DE TERCEIROS - PESSOA JURÍDICA			3.3.90.39.00	240.000,00			
Cont. Reform. e/ou Ampliação de Escolas do Ensino Fundamental - FNDE	12.361.1211.1071.0000						1.700.000,00
4 DESPESAS DE CAPIT						1.700.000,00	
4 INVESTIMENTOS					1.700.000,00		
OBRAS E INSTALAÇÕES			4.4.90.51.00	1.700.000,00			
Manutenção do Programa Salário Educação	12.361.1211.2042.0000						520.000,00
3 DESPESAS CORREN						520.000,00	
3 OUTRAS DESPESAS CORRENTES					520.000,00		
MATERIAL DE CONSUMO			3.3.90.30.00	126.000,00			
PASSAGENS E DESPESAS COM LOCOMOÇÃO			3.3.90.33.00	2.000,00			
OUTROS SERVIÇOS DE TERCEIROS - PESSOA FÍSICA			3.3.90.36.00	2.000,00			
OUTROS SERVIÇOS DE TERCEIROS - PESSOA JURÍDICA			3.3.90.39.00	390.000,00			
Manutenção do PDDE	12.361.1216.2043.0000						20.000,00
3 DESPESAS CORREN						20.000,00	
3 OUTRAS DESPESAS CORRENTES					20.000,00		
CONTRIBUIÇÕES			3.3.50.41.00	5.000,00			
MATERIAL DE CONSUMO			3.3.90.30.00	2.000,00			
OUTROS SERVIÇOS DE TERCEIROS - PESSOA FÍSICA			3.3.90.36.00	2.000,00			
OUTROS SERVIÇOS DE TERCEIROS - PESSOA JURÍDICA			3.3.90.39.00	11.000,00			
Cont. Reform. e/ou Ampliação de Escolas do Ensino Infantil - FNDE	12.365.1214.1072.0000						10.000,00
4 DESPESAS DE CAPIT						10.000,00	
4 INVESTIMENTOS					10.000,00		
OBRAS E INSTALAÇÕES			4.4.90.51.00	10.000,00			
TOTAL							2.790.000,00



PREFEITURA MUNICIPAL DE JUCATI
 RUA RUI BARBOSA, 65 - CNPJ:35450790/0001-91

Orçamento Programa - Exercício de 2020

QUADRO AUXILIAR DE DETALHAMENTO DA DESPESA

PODER	02	PODER EXECUTIVO					
ORGÃO	08	SECRETARIA DE SERVIÇOS PÚBLICOS					
UNIDADE	01	SECRETARIA DE SERVIÇOS PÚBLICOS					

Aplicacao Programada	Proj/Ativ	Finalidade	Categoria	Detalhada	Total Grupo	Total Categ.	Total Fun.
		F.R. - C.A.					
Construção, Reforma e/ou Ampliação de Unidades Escolares	12.361.1208.1016.0000						10.000,00
4	DESPESAS DE CAPIT					10.000,00	
4	INVESTIMENTOS				10.000,00		
	OBRAS E INSTALAÇÕES		4.4.90.51.00	10.000,00			
Construção, Reforma e/ou Ampliação de Crechas	12.365.1214.1017.0000						20.000,00
4	DESPESAS DE CAPIT					20.000,00	
4	INVESTIMENTOS				20.000,00		
	OBRAS E INSTALAÇÕES		4.4.90.51.00	20.000,00			
Reabilitação dos Prédios Públicos e Patrimônio Histórico	13.391.1301.1018.0000						10.000,00
4	DESPESAS DE CAPIT					10.000,00	
4	INVESTIMENTOS				10.000,00		
	OBRAS E INSTALAÇÕES		4.4.90.51.00	10.000,00			
Aquisição de Veículos, Móveis, Máquinas e Equipamentos Diversos	15.122.0401.1019.0000						30.000,00
4	DESPESAS DE CAPIT					30.000,00	
4	INVESTIMENTOS				30.000,00		
	EQUIPAMENTOS E MATERIAL PERMANENTE		4.4.80.52.00	30.000,00			
Manutenção das Atividades Gerais da Secretaria	15.122.0401.2063.0000						1.861.000,00
3	DESPESAS CORREN					1.861.000,00	
1	PESSOAL E ENCARGOS SOCIAIS				1.104.000,00		
	CONTRATAÇÃO POR TEMPO DETERMINADO		3.1.90.04.00	350.000,00			
	VENCIMENTOS E VANTAGENS FIXAS - PESSOAL CIVIL		3.1.90.11.00	400.000,00			
	OBRIGAÇÕES PATRONAIS		3.1.90.13.00	78.000,00			
	OUTRAS DESPESAS VARIÁVEIS - PESSOAL CIVIL		3.1.90.16.00	1.000,00			
	INDENIZAÇÕES E RESTITUIÇÕES TRABALHISTAS		3.1.90.94.00	195.000,00			
	OBRIGAÇÕES PATRONAIS - INTRA-ORÇAMENTÁRIO		3.1.91.13.00	80.000,00			
3	OUTRAS DESPESAS CORRENTES				757.000,00		
	DIÁRIAS - CIVIL		3.3.90.14.00	1.000,00			
	MATERIAL DE CONSUMO		3.3.90.30.00	60.000,00			
	PREMIAÇÕES CULTURAIS, ARTÍSTICAS, CIENTÍFICAS, DESPORTI		3.3.90.31.00	2.000,00			
	PASSAGENS E DESPESAS COM LOCOMOÇÃO		3.3.90.33.00	2.000,00			
	Outras Despesas de Pessoal decorrentes de Contratos de Terce		3.3.90.34.00	1.000,00			
	OUTROS SERVIÇOS DE TERCEIROS - PESSOA FÍSICA		3.3.90.36.00	90.000,00			
	LOCAÇÃO DE MÃO-DE-OBRA		3.3.90.37.00	1.000,00			
	OUTROS SERVIÇOS DE TERCEIROS - PESSOA JURÍDICA		3.3.90.39.00	600.000,00			
Execução de Obras de Pavimentação - Calçamento, Meio-Fio	15.451.1502.1020.0000						1.600.000,00
4	DESPESAS DE CAPIT					1.600.000,00	
4	INVESTIMENTOS				1.600.000,00		
	OBRAS E INSTALAÇÕES		4.4.90.51.00	1.600.000,00			
Construção, Ampliação, e/ou Reforma de Prédios Públicos	15.451.1502.1021.0000						1.000,00
4	DESPESAS DE CAPIT					1.000,00	
4	INVESTIMENTOS				1.000,00		
	OBRAS E INSTALAÇÕES		4.4.90.51.00	1.000,00			
Obras em Praças, Parques, Jardins e Áreas de Lazer Públicos	15.451.1502.1022.0000						250.000,00
4	DESPESAS DE CAPIT					250.000,00	



PREFEITURA MUNICIPAL DE JUCATI
RUA RUI BARBOSA, 65 - CNPJ:35450790/0001-91

Orçamento Programa - Exercício de 2020

Lei: , Data:

QUADRO AUXILIAR DE DETALHAMENTO DA DESPESA

PODER	02	PODER EXECUTIVO					
ORGÃO	08	SECRETARIA DE SERVIÇOS PÚBLICOS					
UNIDADE	01	SECRETARIA DE SERVIÇOS PÚBLICOS					
Aplicação Programada	Proj/Ativ	Finalidade	Categoria	Detalhada	Total Grupo	Total Categ.	Total Funç.
		F.R. - C.A.					
Obras em Praças, Parques, Jardins e Áreas de Lazer Públicos	15.451.1502.1022.0000						250.000,00
4	4	DESpesas DE CAPIT INVESTIMENTOS				250.000,00	
OBRAS E INSTALAÇÕES			4.4.90.51.00	250.000,00			
Execução de Obras em Cemitério: Construção, Reformas e Ampliação	15.451.1502.1023.0000						5.000,00
4	4	DESpesas DE CAPIT INVESTIMENTOS				5.000,00	
OBRAS E INSTALAÇÕES			4.4.90.51.00	5.000,00			
Execução de Obras: Muros, Escadarias, Rampas e Acessos Públicos	15.451.1502.1024.0000						5.000,00
4	4	DESpesas DE CAPIT INVESTIMENTOS				5.000,00	
OBRAS E INSTALAÇÕES			4.4.90.51.00	5.000,00			
Execução de Obras: Construção, Reforma e Ampliação em Pontes e Passagens Molhadas	15.451.1502.1025.0000						5.000,00
4	4	DESpesas DE CAPIT INVESTIMENTOS				5.000,00	
OBRAS E INSTALAÇÕES			4.4.90.51.00	5.000,00			
Desapropriação de Imóveis	15.451.1502.1026.0000						20.000,00
4	4	DESpesas DE CAPIT INVESTIMENTOS				20.000,00	
AQUISIÇÃO DE IMÓVEIS			4.4.90.61.00	20.000,00			
Construção do Portal da Cidade	15.451.1502.1027.0000						5.000,00
4	4	DESpesas DE CAPIT INVESTIMENTOS				5.000,00	
OBRAS E INSTALAÇÕES			4.4.90.51.00	5.000,00			
Manutenção de Pavimentação e Reposição de Calçamento	15.451.1502.2064.0000						15.000,00
3	3	DESpesas CORRENTE OUTRAS DESPESAS CORRENTES				15.000,00	
MATERIAL DE CONSUMO			3.3.90.30.00	5.000,00			
OUTROS SERVIÇOS DE TERCEIROS - PESSOA FÍSICA			3.3.90.36.00	5.000,00			
OUTROS SERVIÇOS DE TERCEIROS - PESSOA JURÍDICA			3.3.90.39.00	5.000,00			
Capacitação, Treinamento e Qualificação de Servidores	15.452.1501.2065.0000						15.000,00
3	3	DESpesas CORRENTE OUTRAS DESPESAS CORRENTES				15.000,00	
MATERIAL DE CONSUMO			3.3.90.30.00	5.000,00			
OUTROS SERVIÇOS DE TERCEIROS - PESSOA FÍSICA			3.3.90.36.00	5.000,00			
OUTROS SERVIÇOS DE TERCEIROS - PESSOA JURÍDICA			3.3.90.39.00	5.000,00			
Obras de Construção, Reforma e/ou Ampliação de Habitação	16.482.1601.1028.0000						10.000,00
4	4	DESpesas DE CAPIT INVESTIMENTOS				10.000,00	
OBRAS E INSTALAÇÕES			4.4.90.51.00	10.000,00			
Melhorias Sanitárias - Área Rural	17.511.1701.1067.0000						450.000,00



PREFEITURA MUNICIPAL DE JUCATI
RUA RUI BARBOSA, 65 - CNPJ:35450790/0001-91

Orçamento Programa - Exercício de 2020

Lei: , Data:

QUADRO AUXILIAR DE DETALHAMENTO DA DESPESA

PODER	02	PODER EXECUTIVO
ORGÃO	08	SECRETARIA DE SERVIÇOS PÚBLICOS
UNIDADE	01	SECRETARIA DE SERVIÇOS PÚBLICOS

Aplicação Programada	ProjAtiv	Finalidade	Categoria	Detalhada	TotalGrupo	Total Categ.	Total Fun.
		F.R. - C.A.					
Melhorias Sanitárias - Area Rural	17.511.1701.1067.0000						450.000,00
4	DESPEAS DE CAPIT					450.000,00	
4	INVESTIMENTOS				450.000,00		
OBRAS E INSTALAÇÕES			4.4.90.51.00	450.000,00			
Construção, Reforma e/ou Ampliação de Saneamento Básico	17.512.1701.1029.0000						20.000,00
4	DESPEAS DE CAPIT					20.000,00	
4	INVESTIMENTOS				20.000,00		
OBRAS E INSTALAÇÕES			4.4.90.51.00	20.000,00			
Construção e/ou Melhoria de Banheiros Públicos	17.512.1701.1030.0000						30.000,00
4	DESPEAS DE CAPIT					30.000,00	
4	INVESTIMENTOS				30.000,00		
OBRAS E INSTALAÇÕES			4.4.90.51.00	30.000,00			
Melhorias Sanitárias - Area Urbana	17.512.1701.1066.0000						10.000,00
4	DESPEAS DE CAPIT					10.000,00	
4	INVESTIMENTOS				10.000,00		
OBRAS E INSTALAÇÕES			4.4.90.51.00	10.000,00			
Manutenção, Limpeza e Conserto do Sistema de Saneamento Urbano	17.512.1701.2066.0000						25.000,00
3	DESPEAS CORREN					25.000,00	
3	OUTRAS DESPEAS CORRENTES						
MATERIAL DE CONSUMO			3.3.90.30.00	15.000,00			
OUTROS SERVIÇOS DE TERCEIROS - PESSOA FÍSICA			3.3.90.36.00	5.000,00			
OUTROS SERVIÇOS DE TERCEIROS - PESSOA JURÍDICA			3.3.90.39.00	5.000,00			
Execução de Obras de Aterro Sanitário	17.512.1702.1031.0000						10.000,00
4	DESPEAS DE CAPIT					10.000,00	
4	INVESTIMENTOS				10.000,00		
OBRAS E INSTALAÇÕES			4.4.90.51.00	10.000,00			
Aquisição de Veículos, para coleta de Tratamento de Resíduos Sólidos	18.541.1801.1032.0000						10.000,00
4	DESPEAS DE CAPIT					10.000,00	
4	INVESTIMENTOS				10.000,00		
EQUIPAMENTOS E MATERIAL PERMANENTE			4.4.90.52.00	10.000,00			
Manutenção dos Serviços de Tratamento de Resíduos Sólidos e Depósito de Lixo Urbano	18.541.1801.2067.0000						60.000,00
3	DESPEAS CORREN					60.000,00	
3	OUTRAS DESPEAS CORRENTES						
MATERIAL DE CONSUMO			3.3.90.30.00	5.000,00			
OUTROS SERVIÇOS DE TERCEIROS - PESSOA FÍSICA			3.3.90.36.00	5.000,00			
OUTROS SERVIÇOS DE TERCEIROS - PESSOA JURÍDICA			3.3.90.39.00	50.000,00			
Execução de Obras Hídricas, incluindo Adutoras para Abastecimento D'água e Barragens	18.544.1803.1034.0000						5.000,00
4	DESPEAS DE CAPIT					5.000,00	
4	INVESTIMENTOS				5.000,00		
OBRAS E INSTALAÇÕES			4.4.90.51.00	5.000,00			
Construção, Reforma e/ou Ampliação de Sistemas	18.544.1803.1035.0000						10.000,00



PREFEITURA MUNICIPAL DE JUCATI
 RUA RUI BARBOSA, 65 - CNPJ:35450790/0001-91

Orçamento Programa - Exercício de 2020

Lei: , Data:

QUADRO AUXILIAR DE DETALHAMENTO DA DESPESA

PODER	02	PODER EXECUTIVO
ORGÃO	08	SECRETARIA DE SERVIÇOS PÚBLICOS
UNIDADE	01	SECRETARIA DE SERVIÇOS PÚBLICOS

Aplicação Programada	Proj/Ativ	Finalidade	Categoria	Detalhada	Total Grupo	Total Categ.	Total Func.
		F.R. - C.A.					
Construção, Reforma e/ou Ampliação de Cisternas	18.544.1803.1035.0000						10.000,00
4	DESPESAS DE CAPIT					10.000,00	
4	INVESTIMENTOS				10.000,00		
	OBRAS E INSTALAÇÕES		4.4.90.51.00	10.000,00			
Manutenção do Programa de Abastecimento D'água	18.544.1803.2068.0000						210.000,00
3	DESPESAS CORREN					210.000,00	
3	OUTRAS DESPESAS CORRENTES				210.000,00		
	Material, Bem ou Serviço para Distribuição Gratuita		3.3.90.32.00	200.000,00			
	OUTROS SERVIÇOS DE TERCEIROS - PESSOA FÍSICA		3.3.90.36.00	5.000,00			
	OUTROS SERVIÇOS DE TERCEIROS - PESSOA JURÍDICA		3.3.90.39.00	5.000,00			
Construção e Implantação de Sementais	20.605.2003.1036.0000						10.000,00
4	DESPESAS DE CAPIT					10.000,00	
4	INVESTIMENTOS				10.000,00		
	OBRAS E INSTALAÇÕES		4.4.90.51.00	10.000,00			
Manutenção do Núcleo Tecnológico	23.126.2303.2089.0000						20.000,00
3	DESPESAS CORREN					20.000,00	
1	PESSOA E ENCARGOS SOCIAIS				5.000,00		
	CONTRATAÇÃO POR TEMPO DETERMINADO		3.1.90.04.00	5.000,00			
3	OUTRAS DESPESAS CORRENTES				15.000,00		
	MATERIAL DE CONSUMO		3.3.90.30.00	5.000,00			
	OUTROS SERVIÇOS DE TERCEIROS - PESSOA FÍSICA		3.3.90.36.00	5.000,00			
	OUTROS SERVIÇOS DE TERCEIROS - PESSOA JURÍDICA		3.3.90.39.00	5.000,00			
Manutenção do Programa Pequeno Empreendedor	23.691.2301.2070.0000						15.000,00
3	DESPESAS CORREN					15.000,00	
3	OUTRAS DESPESAS CORRENTES				15.000,00		
	MATERIAL DE CONSUMO		3.3.90.30.00	5.000,00			
	OUTROS SERVIÇOS DE TERCEIROS - PESSOA FÍSICA		3.3.90.36.00	5.000,00			
	OUTROS SERVIÇOS DE TERCEIROS - PESSOA JURÍDICA		3.3.90.39.00	5.000,00			
Modernização, Ampliação e Cons da Feria Livre e Mercados	23.691.2302.1037.0000						10.000,00
4	DESPESAS DE CAPIT					10.000,00	
4	INVESTIMENTOS				10.000,00		
	OBRAS E INSTALAÇÕES		4.4.90.51.00	10.000,00			
Manutenção e Implantação do Sistema de Eletrificação	25.752.2501.2071.0000						12.000,00
3	DESPESAS CORREN					12.000,00	
3	OUTRAS DESPESAS CORRENTES				12.000,00		
	MATERIAL DE CONSUMO		3.3.90.30.00	2.000,00			
	OUTROS SERVIÇOS DE TERCEIROS - PESSOA FÍSICA		3.3.90.36.00	5.000,00			
	OUTROS SERVIÇOS DE TERCEIROS - PESSOA JURÍDICA		3.3.90.39.00	5.000,00			
Manutenção do Setor de Transporte	26.782.0401.2072.0000						15.000,00
3	DESPESAS CORREN					15.000,00	
3	OUTRAS DESPESAS CORRENTES				15.000,00		
	MATERIAL DE CONSUMO		3.3.90.30.00	5.000,00			
	OUTROS SERVIÇOS DE TERCEIROS - PESSOA FÍSICA		3.3.90.36.00	5.000,00			
	OUTROS SERVIÇOS DE TERCEIROS - PESSOA JURÍDICA		3.3.90.39.00	5.000,00			
Construção, Reforma e/ou Ampliação de Abrigos p/	26.782.2601.1038.0000						10.000,00



Documento Assinado Digitalmente por: JOSE EDNALDO PEIXOTO DE LIMA
 Acesse em: https://gce.tce.pe.gov.br/ppv/validador/assinatura/assinatura_codigo_documento/1102-c2e5-4c67-b0b1-6910c4f7d4d2



PREFEITURA MUNICIPAL DE JUCATI
 RUA RUI BARBOSA, 65 - CNPJ:35450790/0001-91

Orçamento Programa - Exercício de 2020

Page 25

Lei: , Data:

QUADRO AUXILIAR DE DETALHAMENTO DA DESPESA

PODER	02	PODER EXECUTIVO
ORGÃO	08	SECRETARIA DE SERVIÇOS PÚBLICOS
UNIDADE	01	SECRETARIA DE SERVIÇOS PÚBLICOS

Aplicação Programada	Proj/Ativ	Finalidade	Categoria	Detalhada	Total Grupo	Total Categ.	Total Função
		F.R. - C.A.					
Passageiros							
4	DESPEAS DE CAPIT					10.000,00	
4	INVESTIMENTOS				10.000,00		
	OBRAS E INSTALAÇÕES		4.4.90.51.00	10.000,00			
Manutenção de Rodovias e Acessos Viários	26.782.2601.1039.0000						10.000,00
4	DESPEAS DE CAPIT					10.000,00	
4	INVESTIMENTOS				10.000,00		
	OBRAS E INSTALAÇÕES		4.4.90.51.00	10.000,00			
Capacitar Motorista e Motociclista	26.782.2602.2073.0000						11.000,00
3	DESPEAS CORREN					11.000,00	
3	OUTRAS DESPEAS CORRENTES				11.000,00		
	MATERIAL DE CONSUMO		3.3.90.30.00	3.000,00			
	OUTROS SERVIÇOS DE TERCEIROS - PESSOA FÍSICA		3.3.90.36.00	3.000,00			
	OUTROS SERVIÇOS DE TERCEIROS - PESSOA JURÍDICA		3.3.90.39.00	5.000,00			
Execução de Obras de Instalação destinadas ao Esporte, Ginásio, Quadras, incluindo Academias da Cidade	27.812.2701.1040.0000						10.000,00
4	DESPEAS DE CAPIT					10.000,00	
4	INVESTIMENTOS				10.000,00		
	OBRAS E INSTALAÇÕES		4.4.90.51.00	10.000,00			
TOTAL						4.825.000,00	



Documento Assinado Digitalmente por: JOSE EDNALDO PEIXOTO DELIMA
Acesse em: https://pse.cce.gov.br/pegovv/validarDocumento.aspx?DocumentoId=102331667-606f-06f0c44b42



PREFEITURA MUNICIPAL DE JUCATI
RUA RUI BARBOSA, 65 - CNPJ:35450790/0001-91

Orçamento Programa - Exercício de 2020

Page 2

Lei: , Data:

QUADRO AUXILIAR DE DETALHAMENTO DA DESPESA

PODER	02	PODER EXECUTIVO
ORGÃO	09	SECRETARIA DE MEIO AMBIENTE
UNIDADE	00	SECRETARIA DE MEIO AMBIENTE

Aplicação Programada	Proj/Ativ	Finalidade	Categoria	Detalhada	Total Grupo	Total Categ.	Total Func.
		F.R. - C.A.					
Gestão da Secretaria de Meio Ambiente	18.122.1802.2135.0000					65.000,00	65.000,00
3 DESPESAS CORREN							
1 PESSOAL E ENCARGOS SOCIAIS					65.000,00		
CONTRATAÇÃO POR TEMPO DETERMINADO			3.1.90.04.00	5.000,00			
Outros Benefícios Previdenciários do servidor ou do militar			3.1.90.05.00	1.000,00			
VENCIMENTOS E VANTAGENS FIXAS - PESSOAL CIVIL			3.1.90.11.00	54.000,00			
OBRIGAÇÕES PATRONAIS			3.1.90.13.00	1.000,00			
OUTRAS DESPESAS VARIÁVEIS - PESSOAL CIVIL			3.1.90.16.00	1.000,00			
INDENIZAÇÕES E RESTITUIÇÕES TRABALHISTAS			3.1.90.94.00	1.000,00			
OBRIGAÇÕES PATRONAIS - INTRA-ORÇAMENTÁRIO			3.1.91.13.00	2.000,00			
Manutenção da Secretaria de Meio Ambiente	18.122.1802.2136.0000					17.000,00	17.000,00
3 DESPESAS CORREN							
3 OUTRAS DESPESAS CORRENTES					17.000,00		
MATERIAL DE CONSUMO			3.3.90.30.00	5.000,00			
PREMIAÇÕES CULTURAIS, ARTÍSTICAS, CIENTÍFICAS, DESPORTI			3.3.90.31.00	2.000,00			
OUTROS SERVIÇOS DE TERCEIROS - PESSOA FÍSICA			3.3.90.36.00	5.000,00			
OUTROS SERVIÇOS DE TERCEIROS - PESSOA JURÍDICA			3.3.90.39.00	5.000,00			
TOTAL						82.000,00	



PREFEITURA MUNICIPAL DE JUCATI
 RUA RUI BARBOSA, 65 - CNPJ:35450790/0001-91

Orçamento Programa - Exercício de 2020

QUADRO AUXILIAR DE DETALHAMENTO DA DESPESA

PODER	03	ENTIDADES SUPERVISIONADAS
ORGÃO	01	FUNDO MUNICIPAL DE ASSISTÊNCIA SOCIAL
UNIDADE	00	FUNDO MUNICIPAL DE ASSISTÊNCIA SOCIAL

Aplicação Programada	Proj/Ativ	Finalidade	Categoria	Detalhada	Total Grupo	Total Categ.	Total F.C.
		F.R. - C.A.					
Aquisição de Móveis, Máquinas e Equipamentos Diversos	08.122.0801.1052.0000						10.000,00
4	DESPESAS DE CAPIT					10.000,00	
4	INVESTIMENTOS				10.000,00		
	EQUIPAMENTOS E MATERIAL PERMANENTE		4.4.90.52.00	10.000,00			
Construção, Reforma e/ou Ampliação das Instalações do MAS	08.122.0801.1053.0000						10.000,00
4	DESPESAS DE CAPIT					10.000,00	
4	INVESTIMENTOS				10.000,00		
	OBRAS E INSTALAÇÕES		4.4.90.51.00	10.000,00			
Gestão Administrativa de Pessoal da Secretaria de Assistência Social	08.122.0801.2097.0000						403.000,00
3	DESPESAS CORREN					403.000,00	
1	PESSOAL E ENCARGOS SOCIAIS				403.000,00		
	CONTRATAÇÃO POR TEMPO DETERMINADO		3.1.90.04.00	110.000,00			
	Outros Benefícios Previdenciários do servidor ou do militar		3.1.90.05.00	6.000,00			
	VENCIMENTOS E VANTAGENS FIXAS - PESSOAL CIVIL		3.1.90.11.00	190.000,00			
	OUTRAS DESPESAS VARIÁVEIS - PESSOAL CIVIL		3.1.90.16.00	1.000,00			
	DESPESAS DE EXERCÍCIOS ANTERIORES		3.1.90.92.00	1.000,00			
	INDENIZAÇÕES E RESTITUIÇÕES TRABALHISTAS		3.1.90.94.00	95.000,00			
Manutenção das Atividades da Secretaria de Assistência Social	08.122.0801.2098.0000						63.000,00
3	DESPESAS CORREN					63.000,00	
3	OUTRAS DESPESAS CORRENTES				63.000,00		
	DIÁRIAS - CIVIL		3.3.90.14.00	15.000,00			
	MATERIAL DE CONSUMO		3.3.90.30.00	5.000,00			
	PREMIAÇÕES CULTURAIS, ARTÍSTICAS, CIENTÍFICAS, DESPORTI		3.3.90.31.00	2.000,00			
	OUTROS SERVIÇOS DE TERCEIROS - PESSOA FÍSICA		3.3.90.36.00	30.000,00			
	OUTROS SERVIÇOS DE TERCEIROS - PESSOA JURÍDICA		3.3.90.39.00	10.000,00			
	DESPESAS DE EXERCÍCIOS ANTERIORES		3.3.90.92.00	1.000,00			
Gestão Administrativa Pessoal - FMAS	08.122.0801.2099.0000						20.000,00
3	DESPESAS CORREN					20.000,00	
1	PESSOAL E ENCARGOS SOCIAIS				20.000,00		
	CONTRATAÇÃO POR TEMPO DETERMINADO		3.1.90.04.00	5.000,00			
	Outros Benefícios Previdenciários do servidor ou do militar		3.1.90.05.00	5.000,00			
	VENCIMENTOS E VANTAGENS FIXAS - PESSOAL CIVIL		3.1.90.11.00	5.000,00			
	OUTRAS DESPESAS VARIÁVEIS - PESSOAL CIVIL		3.1.90.16.00	1.000,00			
	DESPESAS DE EXERCÍCIOS ANTERIORES		3.1.90.92.00	1.000,00			
	INDENIZAÇÕES E RESTITUIÇÕES TRABALHISTAS		3.1.90.94.00	3.000,00			
Manutenção das Atividades do FMAS	08.122.0801.2100.0000						220.000,00
3	DESPESAS CORREN					220.000,00	
3	OUTRAS DESPESAS CORRENTES				220.000,00		
	DIÁRIAS - CIVIL		3.3.90.14.00	10.000,00			
	MATERIAL DE CONSUMO		3.3.90.30.00	30.000,00			
	PASSAGENS E DESPESAS COM LOCOMOÇÃO		3.3.90.33.00	10.000,00			
	SERVIÇOS DE CONSULTORIA		3.3.90.35.00	60.000,00			
	OUTROS SERVIÇOS DE TERCEIROS - PESSOA FÍSICA		3.3.90.36.00	25.000,00			
	OUTROS SERVIÇOS DE TERCEIROS - PESSOA JURÍDICA		3.3.90.39.00	80.000,00			
	DESPESAS DE EXERCÍCIOS ANTERIORES		3.3.90.92.00	5.000,00			
Despesas com Obrigações Patronais	08.122.0801.2101.0000						70.000,00
3	DESPESAS CORREN					70.000,00	



PREFEITURA MUNICIPAL DE JUCATI
 RUA RUI BARBOSA, 65 - CNPJ:35450790/0001-91

Orçamento Programa - Exercício de 2020

Page 2

Lei: , Data:

QUADRO AUXILIAR DE DETALHAMENTO DA DESPESA

PODER	03	ENTIDADES SUPERVISIONADAS
ORGÃO	01	FUNDO MUNICIPAL DE ASSISTÊNCIA SOCIAL
UNIDADE	00	FUNDO MUNICIPAL DE ASSISTÊNCIA SOCIAL

Aplicação Programada	Proj/Ativ	Finalidade	Categoria	Detalhada	Total Grupo	Total Categ.	Total F.R. - C.A.
Despesas com Obrigações Patronais	08.122.0801.2101.0000					70.000,00	70.000,00
3 DESPESAS CORREN							
1 PESSOAL E ENCARGOS SOCIAIS					70.000,00		
OBRIGAÇÕES PATRONAIS			3.1.90.13.00	60.000,00			
OBRIGAÇÕES PATRONAIS - INTRA-ORÇAMENTÁRIO			3.1.91.13.00	10.000,00			
Subvenção a Entidades Assistencia ou Culturais Sem Fins Lucrativos e Outros	08.123.0801.2102.0000					5.000,00	5.000,00
3 DESPESAS CORREN							
3 OUTRAS DESPESAS CORRENTES					5.000,00	5.000,00	
SUBVENÇÕES SOCIAIS			3.3.50.43.00	5.000,00			
Manutenção do Conselho Municipal de Assistência Social	08.125.0812.2131.0000					15.000,00	15.000,00
3 DESPESAS CORREN							
3 OUTRAS DESPESAS CORRENTES					15.000,00		
MATERIAL DE CONSUMO			3.3.90.30.00	5.000,00			
OUTROS SERVIÇOS DE TERCEIROS - PESSOA FÍSICA			3.3.90.36.00	5.000,00			
OUTROS SERVIÇOS DE TERCEIROS - PESSOA JURÍDICA			3.3.90.39.00	5.000,00			
Capacitação, Treinamento e Qualificação de Agentes Públicos	08.128.0801.2103.0000					20.000,00	20.000,00
3 DESPESAS CORREN							
3 OUTRAS DESPESAS CORRENTES					20.000,00	20.000,00	
MATERIAL DE CONSUMO			3.3.90.30.00	5.000,00			
SERVIÇOS DE CONSULTORIA			3.3.90.35.00	5.000,00			
OUTROS SERVIÇOS DE TERCEIROS - PESSOA FÍSICA			3.3.90.36.00	5.000,00			
OUTROS SERVIÇOS DE TERCEIROS - PESSOA JURÍDICA			3.3.90.39.00	5.000,00			
Serviços de Convivência e Fortalecimento de Vínculos para Idosos	08.241.0802.2104.0000					50.000,00	50.000,00
3 DESPESAS CORREN							
1 PESSOAL E ENCARGOS SOCIAIS					18.000,00		
CONTRATAÇÃO POR TEMPO DETERMINADO			3.1.90.04.00	5.000,00			
Outros Benefícios Previdenciários do servidor ou do militar			3.1.90.05.00	5.000,00			
VENCIMENTOS E VANTAGENS FIXAS - PESSOAL CIVIL			3.1.90.11.00	5.000,00			
OBRIGAÇÕES PATRONAIS			3.1.90.13.00	1.000,00			
INDENIZAÇÕES E RESTITUIÇÕES TRABALHISTAS			3.1.90.94.00	1.000,00			
OBRIGAÇÕES PATRONAIS - INTRA-ORÇAMENTÁRIO			3.1.91.13.00	1.000,00			
3 OUTRAS DESPESAS CORRENTES					32.000,00		
DIÁRIAS - CIVIL			3.3.90.14.00	1.000,00			
MATERIAL DE CONSUMO			3.3.90.30.00	5.000,00			
Material, Bem ou Serviço para Distribuição Gratuita			3.3.90.32.00	1.000,00			
OUTROS SERVIÇOS DE TERCEIROS - PESSOA FÍSICA			3.3.90.36.00	20.000,00			
OUTROS SERVIÇOS DE TERCEIROS - PESSOA JURÍDICA			3.3.90.39.00	5.000,00			
Manutenção das Ações do Programa BPC	08.242.0804.2105.0000					29.000,00	29.000,00
3 DESPESAS CORREN							
1 PESSOAL E ENCARGOS SOCIAIS					7.000,00		
CONTRATAÇÃO POR TEMPO DETERMINADO			3.1.90.04.00	5.000,00			
OBRIGAÇÕES PATRONAIS			3.1.90.13.00	1.000,00			
INDENIZAÇÕES E RESTITUIÇÕES TRABALHISTAS			3.1.90.94.00	1.000,00			
3 OUTRAS DESPESAS CORRENTES					22.000,00		
DIÁRIAS - CIVIL			3.3.90.14.00	2.000,00			
MATERIAL DE CONSUMO			3.3.90.30.00	5.000,00			
Material, Bem ou Serviço para Distribuição Gratuita			3.3.90.32.00	5.000,00			
OUTROS SERVIÇOS DE TERCEIROS - PESSOA FÍSICA			3.3.90.36.00	5.000,00			
OUTROS SERVIÇOS DE TERCEIROS - PESSOA JURÍDICA			3.3.90.39.00	5.000,00			



PREFEITURA MUNICIPAL DE JUCATI
RUA RUI BARBOSA, 65 - CNPJ:35450790/0001-91

Orçamento Programa - Exercício de 2020

QUADRO AUXILIAR DE DETALHAMENTO DA DESPESA

Lei, Data:

PODER	03	ENTIDADES SUPERVISIONADAS
ORGÃO	01	FUNDO MUNICIPAL DE ASSISTÊNCIA SOCIAL
UNIDADE	00	FUNDO MUNICIPAL DE ASSISTÊNCIA SOCIAL

Aplicação Programada	Proj/Ativ	Finalidade	Categoria	Detalhada	Total Grupo	Total Categ.	Total Funç
		F.R. - C.A.					
Manutenção das Ações do Programa BPC	08.242.0804.2105.0000						29.000,00
Apoio as Atividades do Conselho Tutelar e demais Conselhos de Controle Social	08.243.0801.2106.0000						152.000,00
3	DESPESAS CORREN					152.000,00	
1	PESSOAL E ENCARGOS SOCIAIS			127.000,00			
	Outros Benefícios Previdenciários do servidor ou do militar		3.1.90.05.00	1.000,00			
	VENCIMENTOS E VANTAGENS FIXAS - PESSOAL CIVIL		3.1.90.11.00	84.000,00			
	OBRIGAÇÕES PATRONAIS		3.1.90.13.00	30.000,00			
	INDENIZAÇÕES E RESTITUIÇÕES TRABALHISTAS		3.1.90.94.00	10.000,00			
	OBRIGAÇÕES PATRONAIS - INTRA-ORÇAMENTÁRIO		3.1.91.13.00	2.000,00			
3	OUTRAS DESPESAS CORRENTES			25.000,00			
	DIÁRIAS - CIVIL		3.3.90.14.00	5.000,00			
	MATERIAL DE CONSUMO		3.3.90.30.00	5.000,00			
	PASSAGENS E DESPESAS COM LOCOMOÇÃO		3.3.90.33.00	5.000,00			
	OUTROS SERVIÇOS DE TERCEIROS - PESSOA FÍSICA		3.3.90.36.00	5.000,00			
	OUTROS SERVIÇOS DE TERCEIROS - PESSOA JURÍDICA		3.3.90.39.00	5.000,00			
Adequação de Estrutura Física SCFV	08.243.0802.1054.0000						5.000,00
4	DESPESAS DE CAPIT					5.000,00	
4	INVESTIMENTOS			5.000,00			
	OBRAS E INSTALAÇÕES		4.4.90.51.00	5.000,00			
Aquisição de Móveis, Máquinas, Veículos Equipamento - SCFV	08.243.0802.1055.0000						10.000,00
4	DESPESAS DE CAPIT					10.000,00	
4	INVESTIMENTOS			10.000,00			
	EQUIPAMENTOS E MATERIAL PERMANENTE		4.4.90.52.00	10.000,00			
Serviços de Convivência e Fortalecimento de Vínculo para Crianças e Adolescente de (SCFV)	08.243.0802.2107.0000						153.000,00
3	DESPESAS CORREN					153.000,00	
1	PESSOAL E ENCARGOS SOCIAIS			61.000,00			
	CONTRATAÇÃO POR TEMPO DETERMINADO		3.1.90.04.00	50.000,00			
	Outros Benefícios Previdenciários do servidor ou do militar		3.1.90.05.00	5.000,00			
	VENCIMENTOS E VANTAGENS FIXAS - PESSOAL CIVIL		3.1.90.11.00	5.000,00			
	OBRIGAÇÕES PATRONAIS		3.1.90.13.00	5.000,00			
	OUTRAS DESPESAS VARIÁVEIS - PESSOAL CIVIL		3.1.90.16.00	1.000,00			
	INDENIZAÇÕES E RESTITUIÇÕES TRABALHISTAS		3.1.90.94.00	10.000,00			
	OBRIGAÇÕES PATRONAIS - INTRA-ORÇAMENTÁRIO		3.1.91.13.00	5.000,00			
3	OUTRAS DESPESAS CORRENTES			72.000,00			
	DIÁRIAS - CIVIL		3.3.90.14.00	2.000,00			
	MATERIAL DE CONSUMO		3.3.90.30.00	30.000,00			
	OUTROS SERVIÇOS DE TERCEIROS - PESSOA FÍSICA		3.3.90.36.00	30.000,00			
	OUTROS SERVIÇOS DE TERCEIROS - PESSOA JURÍDICA		3.3.90.39.00	5.000,00			
	OUTROS AUXÍLIOS FINANCEIROS A PESSOA FÍSICA		3.3.90.48.00	5.000,00			
Manutenção das Ações do Programa BPC	08.243.0804.2105.0000						1.000,00
3	DESPESAS CORREN					1.000,00	
1	PESSOAL E ENCARGOS SOCIAIS			1.000,00			
	OUTRAS DESPESAS VARIÁVEIS - PESSOAL CIVIL		3.1.90.16.00	1.000,00			
Manutenção das Ações Estratégicas de Erradicação do Trabalho Infantil - AEPETI	08.243.0808.2108.0000						73.000,00
3	DESPESAS CORREN					73.000,00	



PREFEITURA MUNICIPAL DE JUCATI
 RUA RUI BARBOSA, 65 - CNPJ:35450790/0001-91

Orçamento Programa - Exercício de 2020

QUADRO AUXILIAR DE DETALHAMENTO DA DESPESA



Documento Assinado Digitalmente por: JOSE EDNALDO PEIXOTO DE LIMA
 Acesse em: https://efce.tce.pe.gov.br/ppp/validadoc.aspx?id=11621-c2e3-4c67-b010-06f00c94b42

Page 30

Let: , Data:

PODER	03	ENTIDADES SUPERVISIONADAS
ORGÃO	01	FUNDO MUNICIPAL DE ASSISTÊNCIA SOCIAL
UNIDADE	00	FUNDO MUNICIPAL DE ASSISTÊNCIA SOCIAL

Aplicação Programada	Proj/Ativ	Finalidade	Categoria	Detalhada	Total Grupo	Total Categ.	Total Fun
			F.R. - C.A.				
Manutenção das Ações Estratégicas de Erradicação do Trabalho Infantil - AEPETI	08.243.0809.2109.0000						73.000,00
3	DESPESAS CORREN					73.000,00	
1	PESSOAL E ENCARGOS SOCIAIS				46.000,00		
	CONTRATAÇÃO POR TEMPO DETERMINADO		3.1.90.04.00	15.000,00			
	Outros Benefícios Previdenciários do servidor ou do militar		3.1.90.05.00	5.000,00			
	VENCIMENTOS E VANTAGENS FIXAS - PESSOAL CIVIL		3.1.90.11.00	5.000,00			
	OBRIGAÇÕES PATRONAIS		3.1.90.13.00	5.000,00			
	OUTRAS DESPESAS VARIÁVEIS - PESSOAL CIVIL		3.1.90.16.00	5.000,00			
	INDENIZAÇÕES E RESTITUIÇÕES TRABALHISTAS		3.1.90.94.00	10.000,00			
	OBRIGAÇÕES PATRONAIS - INTRA-ORÇAMENTÁRIO		3.1.91.13.00	1.000,00			
3	OUTRAS DESPESAS CORRENTES				27.000,00		
	DIÁRIAS - CIVIL		3.3.90.14.00	2.000,00			
	MATERIAL DE CONSUMO		3.3.90.30.00	10.000,00			
	OUTROS SERVIÇOS DE TERCEIROS - PESSOA FÍSICA		3.3.90.36.00	10.000,00			
	OUTROS SERVIÇOS DE TERCEIROS - PESSOA JURÍDICA		3.3.90.39.00	6.000,00			
Manutenção do Programa de Proteção as Crianças, Adolescentes e suas Famílias	08.243.0809.2109.0000						41.000,00
3	DESPESAS CORREN					41.000,00	
1	PESSOAL E ENCARGOS SOCIAIS				24.000,00		
	CONTRATAÇÃO POR TEMPO DETERMINADO		3.1.90.04.00	5.000,00			
	Outros Benefícios Previdenciários do servidor ou do militar		3.1.90.05.00	2.000,00			
	VENCIMENTOS E VANTAGENS FIXAS - PESSOAL CIVIL		3.1.90.11.00	5.000,00			
	OBRIGAÇÕES PATRONAIS		3.1.90.13.00	1.000,00			
	OUTRAS DESPESAS VARIÁVEIS - PESSOAL CIVIL		3.1.90.16.00	5.000,00			
	INDENIZAÇÕES E RESTITUIÇÕES TRABALHISTAS		3.1.90.94.00	1.000,00			
	OBRIGAÇÕES PATRONAIS - INTRA-ORÇAMENTÁRIO		3.1.91.13.00	5.000,00			
3	OUTRAS DESPESAS CORRENTES				17.000,00		
	DIÁRIAS - CIVIL		3.3.90.14.00	2.000,00			
	MATERIAL DE CONSUMO		3.3.90.30.00	5.000,00			
	OUTROS SERVIÇOS DE TERCEIROS - PESSOA FÍSICA		3.3.90.36.00	5.000,00			
	OUTROS SERVIÇOS DE TERCEIROS - PESSOA JURÍDICA		3.3.90.39.00	5.000,00			
Manutenção da Ação Liberdade Assistida	08.243.0810.2110.0000						35.000,00
3	DESPESAS CORREN					35.000,00	
3	OUTRAS DESPESAS CORRENTES				35.000,00		
	CONTRIBUIÇÕES		3.3.50.41.00	5.000,00			
	MATERIAL DE CONSUMO		3.3.90.30.00	5.000,00			
	OUTROS SERVIÇOS DE TERCEIROS - PESSOA FÍSICA		3.3.90.36.00	5.000,00			
	OUTROS SERVIÇOS DE TERCEIROS - PESSOA JURÍDICA		3.3.90.39.00	5.000,00			
	AUXÍLIO ALIMENTAÇÃO		3.3.90.48.00	5.000,00			
	OUTROS AUXÍLIOS FINANCEIROS A PESSOA FÍSICA		3.3.90.48.00	5.000,00			
	AUXÍLIO TRANSPORTE		3.3.90.49.00	5.000,00			
Aq. Veículos, Móveis, Eq. Diversos para o Prog. Primeira Infância no SUAS	08.243.0813.1070.0000						20.000,00
4	DESPESAS DE CAPIT					20.000,00	
4	INVESTIMENTOS				20.000,00		
	EQUIPAMENTOS E MATERIAL PERMANENTE		4.4.90.52.00	20.000,00			
Manutenção do Programa Primeira Infância no SUAS/ Criança Feliz	08.243.0813.2132.0000						144.000,00
3	DESPESAS CORREN					144.000,00	



PREFEITURA MUNICIPAL DE JUCATI
RUA RUI BARBOSA, 85 - CNPJ:35450790/0001-91

Orçamento Programa - Exercício de 2020

QUADRO AUXILIAR DE DETALHAMENTO DA DESPESA

Lei: , Data:

PODER	03	ENTIDADES SUPERVISIONADAS				
ORGÃO	01	FUNDO MUNICIPAL DE ASSISTÊNCIA SOCIAL				
UNIDADE	00	FUNDO MUNICIPAL DE ASSISTÊNCIA SOCIAL				

Aplicação Programada	Proj/Ativ	Finalidade	Categoria	Detalhada	Total Grupo	Total Categ.	Total Função
F.R. - C.A.							
Manutenção do Programa Primeira Infância no SUAS/ Criança Feliz	08.243.0813.2132.0000						144.000,00
3	DESPESAS CORREN					144.000,00	
1	PESSOAL E ENCARGOS SOCIAIS				80.000,00		
	CONTRATAÇÃO POR TEMPO DETERMINADO		3.1.90.04.00	68.000,00			
	Outros Benefícios Previdenciários do servidor ou do militar		3.1.90.05.00	1.000,00			
	VENCIMENTOS E VANTAGENS FIXAS - PESSOAL CIVIL		3.1.90.11.00	3.000,00			
	OBRIGAÇÕES PATRONAIS		3.1.90.13.00	15.000,00			
	OUTRAS DESPESAS VARIÁVEIS - PESSOAL CIVIL		3.1.90.16.00	1.000,00			
	INDENIZAÇÕES E RESTITUIÇÕES TRABALHISTAS		3.1.90.94.00	1.000,00			
	OBRIGAÇÕES PATRONAIS - INTRA-ORÇAMENTÁRIO		3.1.91.13.00	1.000,00			
3	OUTRAS DESPESAS CORRENTES				54.000,00		
	DIÁRIAS - CIVIL		3.3.90.14.00	2.000,00			
	MATERIAL DE CONSUMO		3.3.90.30.00	20.000,00			
	Material, Bem ou Serviço para Distribuição Gratuita		3.3.90.32.00	2.000,00			
	OUTROS SERVIÇOS DE TERCEIROS - PESSOA FÍSICA		3.3.90.36.00	10.000,00			
	OUTROS SERVIÇOS DE TERCEIROS - PESSOA JURÍDICA		3.3.90.39.00	20.000,00			
Apelo ao Programa de Geração de Emprego e Renda	08.244.0801.2133.0000						19.000,00
3	DESPESAS CORREN					19.000,00	
1	PESSOAL E ENCARGOS SOCIAIS				9.000,00		
	CONTRATAÇÃO POR TEMPO DETERMINADO		3.1.90.04.00	2.000,00			
	Outros Benefícios Previdenciários do servidor ou do militar		3.1.90.05.00	1.000,00			
	VENCIMENTOS E VANTAGENS FIXAS - PESSOAL CIVIL		3.1.90.11.00	2.000,00			
	OBRIGAÇÕES PATRONAIS		3.1.90.13.00	1.000,00			
	OUTRAS DESPESAS VARIÁVEIS - PESSOAL CIVIL		3.1.90.16.00	1.000,00			
	INDENIZAÇÕES E RESTITUIÇÕES TRABALHISTAS		3.1.90.94.00	1.000,00			
	OBRIGAÇÕES PATRONAIS - INTRA-ORÇAMENTÁRIO		3.1.91.13.00	1.000,00			
3	OUTRAS DESPESAS CORRENTES				10.000,00		
	DIÁRIAS - CIVIL		3.3.90.14.00	2.000,00			
	MATERIAL DE CONSUMO		3.3.90.30.00	2.000,00			
	Material, Bem ou Serviço para Distribuição Gratuita		3.3.90.32.00	2.000,00			
	OUTROS SERVIÇOS DE TERCEIROS - PESSOA FÍSICA		3.3.90.36.00	2.000,00			
	OUTROS SERVIÇOS DE TERCEIROS - PESSOA JURÍDICA		3.3.90.39.00	2.000,00			
Manutenção do Programa de Inclusão Digital	08.244.0801.2134.0000						6.000,00
3	DESPESAS CORREN					6.000,00	
3	OUTRAS DESPESAS CORRENTES				6.000,00		
	MATERIAL DE CONSUMO		3.3.90.30.00	2.000,00			
	OUTROS SERVIÇOS DE TERCEIROS - PESSOA FÍSICA		3.3.90.36.00	2.000,00			
	OUTROS SERVIÇOS DE TERCEIROS - PESSOA JURÍDICA		3.3.90.39.00	2.000,00			
Construção e Ampliação do CRAS	08.244.0802.1057.0000						10.000,00
4	DESPESAS DE CAPIT					10.000,00	
4	INVESTIMENTOS				10.000,00		
	OBRAS E INSTALAÇÕES		4.4.90.51.00	10.000,00			
Manutenção do Centro de Referência de Assistência Social - CRAS/PAIF	08.244.0802.2111.0000						158.000,00
3	DESPESAS CORREN					158.000,00	



PREFEITURA MUNICIPAL DE JUCATI
 RUA RUI BARBOSA, 65 - CNPJ:35450790/0001-91

Orçamento Programa - Exercício de 2020

QUADRO AUXILIAR DE DETALHAMENTO DA DESPESA

PODER	03	ENTIDADES SUPERVISIONADAS
ORGÃO	01	FUNDO MUNICIPAL DE ASSISTÊNCIA SOCIAL
UNIDADE	00	FUNDO MUNICIPAL DE ASSISTÊNCIA SOCIAL

Aplicação Programada	Proj/Ativ	Finalidade	Categoria	Detalhada	Total Grupo	Total Categ.	Total Funç.
		F.R. - C.A.					
Manutenção do Centro de Referência de Assistência Social - CRAS/PAIF	08.244.0802.2111.0000						158.000,00
3	DESPESAS CORREN					158.000,00	
1	PESSOAL E ENCARGOS SOCIAIS			90.000,00			
	CONTRATAÇÃO POR TEMPO DETERMINADO		3.1.90.04.00	45.000,00			
	Outros Benefícios Previdenciários do servidor ou do militar		3.1.90.05.00	10.000,00			
	VENCIMENTOS E VANTAGENS FIXAS - PESSOAL CIVIL		3.1.90.11.00	5.000,00			
	OBRIGAÇÕES PATRONAIS		3.1.90.13.00	10.000,00			
	OUTRAS DESPESAS VARIÁVEIS - PESSOAL CIVIL		3.1.90.16.00	5.000,00			
	INDENIZAÇÕES E RESTITUIÇÕES TRABALHISTAS		3.1.90.94.00	10.000,00			
	OBRIGAÇÕES PATRONAIS - INTRA-ORÇAMENTÁRIO		3.1.91.13.00	5.000,00			
3	OUTRAS DESPESAS CORRENTES			68.000,00			
	DIÁRIAS - CIVIL		3.3.90.14.00	2.000,00			
	MATERIAL DE CONSUMO		3.3.90.30.00	30.000,00			
	OUTROS SERVIÇOS DE TERCEIROS - PESSOA FÍSICA		3.3.90.36.00	30.000,00			
	OUTROS SERVIÇOS DE TERCEIROS - PESSOA JURÍDICA		3.3.90.39.00	5.000,00			
	OUTROS AUXÍLIOS FINANCEIROS A PESSOA FÍSICA		3.3.90.48.00	1.000,00			
Construção e Ampliação do CREAS	08.244.0803.1058.0000					5.000,00	5.000,00
4	DESPESAS DE CAPIT					5.000,00	
4	INVESTIMENTOS			5.000,00			
	OBRAS E INSTALAÇÕES		4.4.90.51.00	5.000,00			
Aquisição de Móveis, Máquinas e Equipamentos Diversos - CREAS	08.244.0803.1059.0000						10.000,00
4	DESPESAS DE CAPIT					10.000,00	
4	INVESTIMENTOS			10.000,00			
	EQUIPAMENTOS E MATERIAL PERMANENTE		4.4.90.52.00	10.000,00			
Manutenção do Centro de Referência de Assistência Social - CREAS/PAEFI	08.244.0803.2112.0000						118.000,00
3	DESPESAS CORREN					118.000,00	
1	PESSOAL E ENCARGOS SOCIAIS			100.000,00			
	CONTRATAÇÃO POR TEMPO DETERMINADO		3.1.90.04.00	55.000,00			
	Outros Benefícios Previdenciários do servidor ou do militar		3.1.90.05.00	5.000,00			
	VENCIMENTOS E VANTAGENS FIXAS - PESSOAL CIVIL		3.1.90.11.00	10.000,00			
	OBRIGAÇÕES PATRONAIS		3.1.90.13.00	15.000,00			
	OUTRAS DESPESAS VARIÁVEIS - PESSOAL CIVIL		3.1.90.16.00	5.000,00			
	INDENIZAÇÕES E RESTITUIÇÕES TRABALHISTAS		3.1.90.94.00	5.000,00			
	OBRIGAÇÕES PATRONAIS - INTRA-ORÇAMENTÁRIO		3.1.91.13.00	5.000,00			
3	OUTRAS DESPESAS CORRENTES			18.000,00			
	DIÁRIAS - CIVIL		3.3.90.14.00	2.000,00			
	MATERIAL DE CONSUMO		3.3.90.30.00	5.000,00			
	OUTROS SERVIÇOS DE TERCEIROS - PESSOA FÍSICA		3.3.90.36.00	5.000,00			
	OUTROS SERVIÇOS DE TERCEIROS - PESSOA JURÍDICA		3.3.90.39.00	5.000,00			
	OUTROS AUXÍLIOS FINANCEIROS A PESSOA FÍSICA		3.3.90.48.00	1.000,00			
Aquisição de Móveis, Máquinas, Veículos e Equipamentos IGD-SUAS	08.244.0805.1061.0000						5.000,00
4	DESPESAS DE CAPIT					5.000,00	
4	INVESTIMENTOS			5.000,00			
	EQUIPAMENTOS E MATERIAL PERMANENTE		4.4.90.52.00	5.000,00			
Manutenção e Aprimoramento da Gestão SUAS/IGDSUAS	08.244.0805.2113.0000						45.000,00
3	DESPESAS CORREN					45.000,00	



Documento Assinado Digitalmente por: JOSE EDNALDO PEIXOTO DE LIMA
 Acesse em: https://eicofce.tce.pe.gov.br/ep/validar_documento.asp?codigo_documento=40411022-263-466700b1-06f0c4f4b42



PREFEITURA MUNICIPAL DE JUCATI
 RUA RUI BARBOSA, 65 - CNPJ:35450790/0001-91

Orçamento Programa - Exercício de 2020

Lei, Data:

QUADRO AUXILIAR DE DETALHAMENTO DA DESPESA

PODER	03	ENTIDADES SUPERVISIONADAS
ORGÃO	01	FUNDO MUNICIPAL DE ASSISTÊNCIA SOCIAL
UNIDADE	00	FUNDO MUNICIPAL DE ASSISTÊNCIA SOCIAL

Aplicação Programada	Proj/Ativ	Finalidade	Categoria	Detalhada	Total Grupo	Total Categ.	Total Funç.
F.R. - C.A.							
Manutenção e Aprimoramento da Gestão SUAS/IGDSUAS	08.244.0805.2113.0000						45.000,00
3	DESPESAS CORREN					45.000,00	
1	PESSOAL E ENCARGOS SOCIAIS				28.000,00		
	CONTRATAÇÃO POR TEMPO DETERMINADO		3.1.90.04.00	5.000,00			
	Outros Benefícios Previdenciários do servidor ou do militar		3.1.90.05.00	2.000,00			
	VENCIMENTOS E VANTAGENS FIXAS - PESSOAL CIVIL		3.1.90.11.00	5.000,00			
	OBRIGAÇÕES PATRONAIS		3.1.90.13.00	1.000,00			
	OUTRAS DESPESAS VARIÁVEIS - PESSOAL CIVIL		3.1.90.16.00	5.000,00			
	INDENIZAÇÕES E RESTITUIÇÕES TRABALHISTAS		3.1.90.94.00	5.000,00			
	OBRIGAÇÕES PATRONAIS - INTRA-ORÇAMENTÁRIO		3.1.91.13.00	5.000,00			
3	OUTRAS DESPESAS CORRENTES				17.000,00		
	DIÁRIAS - CIVIL		3.3.90.14.00	2.000,00			
	MATERIAL DE CONSUMO		3.3.90.30.00	5.000,00			
	OUTROS SERVIÇOS DE TERCEIROS - PESSOA FÍSICA		3.3.90.36.00	5.000,00			
	OUTROS SERVIÇOS DE TERCEIROS - PESSOA JURÍDICA		3.3.90.39.00	5.000,00			
Manutenção das Ações do Programa (IGD/BOLSA FAMILIA)	08.244.0805.2114.0000						132.000,00
3	DESPESAS CORREN					132.000,00	
1	PESSOAL E ENCARGOS SOCIAIS				99.000,00		
	CONTRATAÇÃO POR TEMPO DETERMINADO		3.1.90.04.00	55.000,00			
	Outros Benefícios Previdenciários do servidor ou do militar		3.1.90.05.00	2.000,00			
	VENCIMENTOS E VANTAGENS FIXAS - PESSOAL CIVIL		3.1.90.11.00	5.000,00			
	OBRIGAÇÕES PATRONAIS		3.1.90.13.00	15.000,00			
	OUTRAS DESPESAS VARIÁVEIS - PESSOAL CIVIL		3.1.90.16.00	5.000,00			
	INDENIZAÇÕES E RESTITUIÇÕES TRABALHISTAS		3.1.90.94.00	12.000,00			
	OBRIGAÇÕES PATRONAIS - INTRA-ORÇAMENTÁRIO		3.1.91.13.00	5.000,00			
3	OUTRAS DESPESAS CORRENTES				33.000,00		
	DIÁRIAS - CIVIL		3.3.90.14.00	2.000,00			
	MATERIAL DE CONSUMO		3.3.90.30.00	20.000,00			
	OUTROS SERVIÇOS DE TERCEIROS - PESSOA FÍSICA		3.3.90.36.00	5.000,00			
	OUTROS SERVIÇOS DE TERCEIROS - PESSOA JURÍDICA		3.3.90.39.00	5.000,00			
	OUTROS AUXÍLIOS FINANCEIROS A PESSOA FÍSICA		3.3.90.48.00	1.000,00			
Benefício de Assistência Emergencial	08.244.0806.2115.0000						20.000,00
3	DESPESAS CORREN					20.000,00	
3	OUTRAS DESPESAS CORRENTES				20.000,00		
	MATERIAL DE CONSUMO		3.3.90.30.00	5.000,00			
	Material, Bem ou Serviço para Distribuição Gratuita		3.3.90.32.00	5.000,00			
	OUTROS SERVIÇOS DE TERCEIROS - PESSOA FÍSICA		3.3.90.36.00	5.000,00			
	OUTROS SERVIÇOS DE TERCEIROS - PESSOA JURÍDICA		3.3.90.39.00	5.000,00			
Assistência as Famílias Carentes, Lei Municipal 165/2009	08.244.0806.2116.0000						220.000,00
3	DESPESAS CORREN					220.000,00	
3	OUTRAS DESPESAS CORRENTES				220.000,00		
	MATERIAL DE CONSUMO		3.3.90.30.00	5.000,00			
	Material, Bem ou Serviço para Distribuição Gratuita		3.3.90.32.00	200.000,00			
	OUTROS SERVIÇOS DE TERCEIROS - PESSOA FÍSICA		3.3.90.36.00	5.000,00			
	OUTROS SERVIÇOS DE TERCEIROS - PESSOA JURÍDICA		3.3.90.39.00	5.000,00			
	OUTROS AUXÍLIOS FINANCEIROS A PESSOA FÍSICA		3.3.90.48.00	5.000,00			
Manutenção ao Apoio as Instâncias de Controle Social	08.244.0811.2117.0000						37.000,00
3	DESPESAS CORREN					37.000,00	



PREFEITURA MUNICIPAL DE JUCATI
 RUA RUI BARBOSA, 65 - CNPJ:35450790/0001-91

Orçamento Programa - Exercício de 2020

QUADRO AUXILIAR DE DETALHAMENTO DA DESPESA

Lei: , Data:

PODER	03	ENTIDADES SUPERVISIONADAS
ORGÃO	01	FUNDO MUNICIPAL DE ASSISTÊNCIA SOCIAL
UNIDADE	00	FUNDO MUNICIPAL DE ASSISTÊNCIA SOCIAL

Aplicação Programada	Proj/Ativ	Finalidade	Categoria	Detalhada	Total Grupo	Total Categ.	Total Funç
		F.R. - C.A.					
Manutenção ao Apoio as Instâncias de Controle Social	08.244.0811.2117.0000						37.000,00
3	DESPESAS CORREN'					37.000,00	
1	PESSOAL E ENCARGOS SOCIAIS				21.000,00		
	CONTRATAÇÃO POR TEMPO DETERMINADO		3.1.90.04.00	5.000,00			
	Outros Benefícios Previdenciários do servidor ou do militar		3.1.90.05.00	2.000,00			
	VENCIMENTOS E VANTAGENS FIXAS - PESSOAL CIVIL		3.1.90.11.00	5.000,00			
	OBRIGAÇÕES PATRONAIS		3.1.90.13.00	1.000,00			
	OUTRAS DESPESAS VARIÁVEIS - PESSOAL CIVIL		3.1.90.18.00	5.000,00			
	INDENIZAÇÕES E RESTITUIÇÕES TRABALHISTAS		3.1.90.84.00	1.000,00			
	OBRIGAÇÕES PATRONAIS - INTRA-ORÇAMENTÁRIO		3.1.91.13.00	2.000,00			
3	OUTRAS DESPESAS CORRENTES				16.000,00		
	DIARIAS - CIVIL		3.3.90.14.00	1.000,00			
	MATERIAL DE CONSUMO		3.3.90.30.00	5.000,00			
	OUTROS SERVIÇOS DE TERCEIROS - PESSOA FÍSICA		3.3.90.36.00	5.000,00			
	OUTROS SERVIÇOS DE TERCEIROS - PESSOA JURÍDICA		3.3.90.39.00	5.000,00			
Implantação da Cozinha Comunitária	08.306.0807.1062.0000						10.000,00
4	DESPESAS DE CAPIT				10.000,00	10.000,00	
4	INVESTIMENTOS				10.000,00		
	OBRA E INSTALAÇÕES		4.4.90.51.00	10.000,00			
Manutenção das Ações Vinculadas ao Programa de Segurança Alimentar e Nutricional - SAN	08.306.0807.2116.0000						25.000,00
3	DESPESAS CORREN'					25.000,00	
3	OUTRAS DESPESAS CORRENTES				25.000,00		
	MATERIAL DE CONSUMO		3.3.90.30.00	10.000,00			
	Material, Bem ou Serviço para Distribuição Gratuita		3.3.90.32.00	5.000,00			
	OUTROS SERVIÇOS DE TERCEIROS - PESSOA FÍSICA		3.3.90.36.00	5.000,00			
	OUTROS SERVIÇOS DE TERCEIROS - PESSOA JURÍDICA		3.3.90.39.00	5.000,00			
Manutenção de Ações de Alimentação Regular para Pessoas Carentes e Desnutridas	08.306.0807.2119.0000						5.000,00
3	DESPESAS CORREN'					5.000,00	
3	OUTRAS DESPESAS CORRENTES				5.000,00		
	Material, Bem ou Serviço para Distribuição Gratuita		3.3.90.32.00	5.000,00			
Juros Sobre a Dívida por Contrato	28.843.0000.0013.0000						2.000,00
3	DESPESAS CORREN'					2.000,00	
2	JUROS E ENCARGOS DA DÍVIDA				2.000,00		
	JUROS SOBRE A DÍVIDA POR CONTRATO		3.2.90.21.00	2.000,00			
Indenização e Restituição Diversas	28.846.0000.0014.0000						5.000,00
3	DESPESAS CORREN'					5.000,00	
2	JUROS E ENCARGOS DA DÍVIDA				5.000,00		
	INDENIZAÇÕES E RESTITUIÇÕES		3.2.90.83.00	2.000,00			
	INDENIZAÇÕES E RESTITUIÇÕES		3.2.90.83.00	3.000,00			
TOTAL							2.381.000,00



Documento Assinado Digitalmente por: JOSE EDNALDO PEIXOTO DE LIMA
 Acesse em: https://efcfe.tce.pe.gov.br/ppp/validador/assinado



PREFEITURA MUNICIPAL DE JUCATI
 RUA RUI BARBOSA, 65 - CNPJ:35450790/0001-91

Orçamento Programa - Exercício de 2020

Page 35

Lei: , Data:

QUADRO AUXILIAR DE DETALHAMENTO DA DESPESA

PODER	03	ENTIDADES SUPERVISIONADAS
ORGÃO	02	FUNDECA
UNIDADE	00	FUNDECA

Aplicacao Programada	Proj/Ativ	Finalidade	Categoria	Detalhada	Total Grupo	Total Categ.	Total Fun.
		F.R. - C.A.					
Manutenção da Ação Liberdade Assistida	08.243.0803.2110.0000						1.000,00
3	DESPESAS CORREN					1.000,00	
3	OUTRAS DESPESAS CORRENTES				1.000,00		
	DIÁRIAS - CIVIL			3.3.90.14.00	1.000,00		
Manutenção das Atividades Gerais - FUNDECA	08.243.0803.2120.0000						20.000,00
3	DESPESAS CORREN					20.000,00	
1	PESSOAL E ENCARGOS SOCIAIS				5.000,00		
	CONTRATAÇÃO POR TEMPO DETERMINADO			3.1.90.04.00	5.000,00		
3	OUTRAS DESPESAS CORRENTES				15.000,00		
	MATERIAL DE CONSUMO			3.3.90.30.00	5.000,00		
	OUTROS SERVIÇOS DE TERCEIROS - PESSOA FÍSICA			3.3.90.36.00	5.000,00		
	OUTROS SERVIÇOS DE TERCEIROS - PESSOA JURÍDICA			3.3.90.39.00	5.000,00		
Construção, Reforma e/ou Ampliação das Instalações do FUNDECA	08.243.0808.1063.0000						10.000,00
4	DESPESAS DE CAPIT					10.000,00	
4	INVESTIMENTOS				10.000,00		
	OBRAS E INSTALAÇÕES			4.4.90.51.00	10.000,00		
Aquisição de Móveis, Máquinas, Veículos e Equipamentos para o FUNDECA	08.243.0808.1064.0000						10.000,00
4	DESPESAS DE CAPIT					10.000,00	
4	INVESTIMENTOS				10.000,00		
	EQUIPAMENTOS E MATERIAL PERMANENTE			4.4.90.52.00	10.000,00		
TOTAL							41.000,00



PREFEITURA MUNICIPAL DE JUCATI
 RUA RUI BARBOSA, 65 - CNPJ:35450790/0001-91

Orçamento Programa - Exercício de 2020

Lei: , Data:

QUADRO AUXILIAR DE DETALHAMENTO DA DESPESA

PODER	03	ENTIDADES SUPERVISIONADAS					
ORGÃO	03	IPSEJU					
UNIDADE	00	IPSEJU					

Aplicacao Programada Proj/Ativ Finalidade Categoria Detalhada TotalGrupo Total Categ. Total Fun. F.R. - C.A.

Aq. de Veículos, Móveis e Equipamentos Diversos - IPSEJU	09.122.0901.1050.0000					23.000,00	
4 DESPESAS DE CAPIT INVESTIMENTOS						23.000,00	23.000,00
EQUIPAMENTOS E MATERIAL PERMANENTE			4.4.90.52.00	23.000,00			

Construção, Reforma e/ou Ampliação da Sede do IPSEJU	09.122.0901.1051.0000					23.000,00	
4 DESPESAS DE CAPIT INVESTIMENTOS						23.000,00	23.000,00
OBRAS E INSTALAÇÕES			4.4.90.51.00	23.000,00			

Manutenção das Atividades Vinculadas a Gestão Administrativa do IPSEJU	09.122.0901.2092.0000					240.000,00	
3 DESPESAS CORREN						240.000,00	
1 PESSOAL E ENCARGOS SOCIAIS						87.000,00	
CONTRATAÇÃO POR TEMPO DETERMINADO			3.1.90.04.00	15.000,00			
Outros Benefícios Previdenciários do servidor ou do militar			3.1.90.05.00	5.000,00			
VENCIMENTOS E VANTAGENS FIXAS - PESSOAL CIVIL			3.1.90.11.00	35.000,00			
OBRIGAÇÕES PATRONAIS			3.1.90.13.00	7.000,00			
INDENIZAÇÕES E RESTITUIÇÕES TRABALHISTAS			3.1.90.94.00	20.000,00			
OBRIGAÇÕES PATRONAIS - INTRA-ORÇAMENTÁRIO			3.1.91.13.00	5.000,00			
3 OUTRAS DESPESAS CORRENTES						153.000,00	
CONTRATAÇÃO POR TEMPO DETERMINADO - PESSOAL CIVIL			3.3.90.04.00	1.000,00			
DIÁRIAS - CIVIL			3.3.90.14.00	5.000,00			
MATERIAL DE CONSUMO			3.3.90.30.00	10.000,00			
PASSAGENS E DESPESAS COM LOCOMOÇÃO			3.3.90.33.00	5.000,00			
SERVIÇOS DE CONSULTORIA			3.3.90.35.00	70.000,00			
OUTROS SERVIÇOS DE TERCEIROS - PESSOA FÍSICA			3.3.90.36.00	20.000,00			
OUTROS SERVIÇOS DE TERCEIROS - PESSOA JURÍDICA			3.3.90.39.00	40.000,00			
SENTENÇAS JUDICIAIS			3.3.90.91.00	1.000,00			
DESPESAS DE EXERCÍCIOS ANTERIORES			3.3.90.92.00	1.000,00			

Manutenção das Atividades Previdenciárias	09.272.0901.2093.0000					2.602.000,00	
3 DESPESAS CORREN						2.602.000,00	
1 PESSOAL E ENCARGOS SOCIAIS						2.602.000,00	
Aposentadorias, Reserva Remunerada e Reformas			3.1.90.01.00	2.150.000,00			
Pensões do RPPS e do Militar			3.1.90.03.00	250.000,00			
Outros Benefícios Previdenciários do servidor ou do militar			3.1.90.05.00	180.000,00			
SENTENÇAS JUDICIAIS			3.1.90.91.00	20.000,00			
DESPESAS DE EXERCÍCIOS ANTERIORES			3.1.90.92.00	2.000,00			

Indenizações e Restituições Diversas - IPSEJU	28.846.0000.0010.0000					10.000,00	
3 DESPESAS CORREN						10.000,00	
3 OUTRAS DESPESAS CORRENTES						10.000,00	
INDENIZAÇÕES E RESTITUIÇÕES			3.3.90.93.00	10.000,00			

TOTAL 2.998.000,00



PREFEITURA MUNICIPAL DE JUCATI
 RUA RUI BARBOSA, 65 - CNPJ:35450790/0001-91

Orçamento Programa - Exercício de 2020

QUADRO AUXILIAR DE DETALHAMENTO DA DESPESA

PODER	03	ENTIDADES SUPERVISIONADAS	
ORGÃO	04	FUNDO MUNICIPAL DE SAÚDE	
UNIDADE	00	FUNDO MUNICIPAL DE SAÚDE	

Aplicação Programada	Proj/Ativ	Finalidade	Categoria	Detalhada	Total Grupo	Total Categ.	Total Funç.
		F.R. - C.A.					
Manutenção das Atividades da Secretaria de Saúde	10.122.0401.2074.0000					42.000,00	42.000,00
3	DESPESAS CORREN					42.000,00	
1	PESSOAL E ENCARGOS SOCIAIS				20.000,00		
	CONTRATAÇÃO POR TEMPO DETERMINADO		3.1.90.04.00	5.000,00			
	Outros Benefícios Previdenciários do servidor ou do militar		3.1.90.05.00	2.000,00			
	VENCIMENTOS E VANTAGENS FIXAS - PESSOAL CIVIL		3.1.90.11.00	5.000,00			
	OBRIGAÇÕES PATRONAIS		3.1.90.13.00	1.000,00			
	OUTRAS DESPESAS VARIÁVEIS - PESSOAL CIVIL		3.1.90.16.00	5.000,00			
	INDENIZAÇÕES E RESTITUIÇÕES TRABALHISTAS		3.1.90.94.00	1.000,00			
	OBRIGAÇÕES PATRONAIS - INTRA-ORÇAMENTÁRIO		3.1.91.13.00	1.000,00			
3	OUTRAS DESPESAS CORRENTES				22.000,00		
	DIÁRIAS - CIVIL		3.3.90.14.00	5.000,00			
	MATERIAL DE CONSUMO		3.3.90.30.00	5.000,00			
	PREMIAÇÕES CULTURAIS, ARTÍSTICAS, CIENTÍFICAS, DESPORTI		3.3.90.31.00	2.000,00			
	OUTROS SERVIÇOS DE TERCEIROS - PESSOA FÍSICA		3.3.90.36.00	5.000,00			
	OUTROS SERVIÇOS DE TERCEIROS - PESSOA JURÍDICA		3.3.90.39.00	5.000,00			
Manutenção das Atividades do Fundo Municipal de Saúde	10.122.0401.2075.0000					2.512.000,00	2.512.000,00
3	DESPESAS CORREN					2.512.000,00	
1	PESSOAL E ENCARGOS SOCIAIS				1.487.000,00		
	CONTRATAÇÃO POR TEMPO DETERMINADO		3.1.90.04.00	430.000,00			
	Outros Benefícios Previdenciários do servidor ou do militar		3.1.90.05.00	15.000,00			
	VENCIMENTOS E VANTAGENS FIXAS - PESSOAL CIVIL		3.1.90.11.00	535.000,00			
	OBRIGAÇÕES PATRONAIS		3.1.90.13.00	240.000,00			
	OUTRAS DESPESAS VARIÁVEIS - PESSOAL CIVIL		3.1.90.16.00	1.000,00			
	DESPESAS DE EXERCÍCIOS ANTERIORES		3.1.90.92.00	10.000,00			
	INDENIZAÇÕES E RESTITUIÇÕES TRABALHISTAS		3.1.90.94.00	180.000,00			
	RESSARCIMENTO DE DESPESAS DE PESSOAL REQUISITADO		3.1.90.98.00	1.000,00			
	OBRIGAÇÕES PATRONAIS - INTRA-ORÇAMENTÁRIO		3.1.91.13.00	75.000,00			
3	OUTRAS DESPESAS CORRENTES				1.025.000,00		
	DIÁRIAS - CIVIL		3.3.90.14.00	70.000,00			
	MATERIAL DE CONSUMO		3.3.90.30.00	300.000,00			
	PREMIAÇÕES CULTURAIS, ARTÍSTICAS, CIENTÍFICAS, DESPORTI		3.3.90.31.00	10.000,00			
	SERVIÇOS DE CONSULTORIA		3.3.90.35.00	85.000,00			
	OUTROS SERVIÇOS DE TERCEIROS - PESSOA FÍSICA		3.3.90.36.00	120.000,00			
	OUTROS SERVIÇOS DE TERCEIROS - PESSOA JURÍDICA		3.3.90.39.00	450.000,00			
	OUTROS AUXÍLIOS FINANCEIROS A PESSOA FÍSICA		3.3.90.48.00	5.000,00			
	DESPESAS DE EXERCÍCIOS ANTERIORES		3.3.90.92.00	5.000,00			
Manutenção das Atividades do Conselho Municipal de Saúde	10.122.1005.2076.0000					15.000,00	15.000,00
3	DESPESAS CORREN					15.000,00	
3	OUTRAS DESPESAS CORRENTES				15.000,00		
	MATERIAL DE CONSUMO		3.3.90.30.00	5.000,00			
	OUTROS SERVIÇOS DE TERCEIROS - PESSOA FÍSICA		3.3.90.36.00	5.000,00			
	OUTROS SERVIÇOS DE TERCEIROS - PESSOA JURÍDICA		3.3.90.39.00	5.000,00			
Subvenções e Contribuições a Entidades Sem Fins Lucrativos	10.122.1005.2077.0000					10.000,00	10.000,00
3	DESPESAS CORREN					10.000,00	
3	OUTRAS DESPESAS CORRENTES				10.000,00		
	CONTRIBUIÇÕES		3.3.50.41.00	5.000,00			
	SUBVENÇÕES SOCIAIS		3.3.50.43.00	5.000,00			
Manutenção do Programa de Gestão da Política de Saúde	10.122.1005.2078.0000					15.000,00	15.000,00
3	DESPESAS CORREN					15.000,00	



PREFEITURA MUNICIPAL DE JUCATI
 RUA RUI BARBOSA, 65 - CNPJ:35450790/0001-91

Orçamento Programa - Exercício de 2020

Lei: , Data:

QUADRO AUXILIAR DE DETALHAMENTO DA DESPESA

PODER	03	ENTIDADES SUPERVISIONADAS						
ORGÃO	04	FUNDO MUNICIPAL DE SAÚDE						
UNIDADE	00	FUNDO MUNICIPAL DE SAÚDE						
Aplicação Programada	Proj/Ativ	Finalidade	Categoria	Detalhada	Total Grupo	Total Categ.	Total Funç.	
F.R. - C.A.								
Manutenção do Programa de Gestão da Política de Saúde	10.122.1005.2079.0000						15.000,00	15.000,00
3	DESPESAS CORREN							
3	OUTRAS DESPESAS CORRENTES						15.000,00	
MATERIAL DE CONSUMO			3.3.90.30.00	5.000,00				
OUTROS SERVIÇOS DE TERCEIROS - PESSOA FÍSICA			3.3.90.36.00	5.000,00				
OUTROS SERVIÇOS DE TERCEIROS - PESSOA JURÍDICA			3.3.90.39.00	5.000,00				
Aquisição de Móveis, Máquinas, Veículos e Equipamentos Diversos para Saúde	10.122.1006.1041.0000							20.000,00
4	DESPESAS DE CAPIT							20.000,00
4	INVESTIMENTOS						20.000,00	
EQUIPAMENTOS E MATERIAL PERMANENTE			4.4.90.52.00	20.000,00				
Construção, Reforma ou Ampliação de Imóveis Vinculados à Saúde	10.122.1010.1042.0000							20.000,00
4	DESPESAS DE CAPIT							20.000,00
4	INVESTIMENTOS						20.000,00	
OBRAS E INSTALAÇÕES			4.4.90.51.00	20.000,00				
Aquisição de Equipamentos para Informatização do Sistema de Saúde	10.126.1011.1043.0000							10.000,00
4	DESPESAS DE CAPIT							10.000,00
4	INVESTIMENTOS						10.000,00	
EQUIPAMENTOS E MATERIAL PERMANENTE			4.4.90.52.00	10.000,00				
Manutenção das Atividades do Programa Saúde da Família - PSF	10.301.1001.2080.0000							1.745.000,00
3	DESPESAS CORREN							1.745.000,00
1	PESSOAL E ENCARGOS SOCIAIS						1.190.000,00	
CONTRATAÇÃO POR TEMPO DETERMINADO			3.1.90.04.00	650.000,00				
Outros Benefícios Previdenciários do servidor ou do militar			3.1.90.05.00	5.000,00				
VENCIMENTOS E VANTAGENS FIXAS - PESSOAL CIVIL			3.1.90.11.00	260.000,00				
OBRIGAÇÕES PATRONAIS			3.1.90.13.00	140.000,00				
OUTRAS DESPESAS VARIÁVEIS - PESSOAL CIVIL			3.1.90.16.00	5.000,00				
INDENIZAÇÕES E RESTITUIÇÕES TRABALHISTAS			3.1.90.94.00	110.000,00				
OBRIGAÇÕES PATRONAIS - INTRA-ORÇAMENTÁRIO			3.1.91.13.00	20.000,00				
							555.000,00	
3	OUTRAS DESPESAS CORRENTES							
MATERIAL DE CONSUMO			3.3.90.30.00	460.000,00				
OUTROS SERVIÇOS DE TERCEIROS - PESSOA FÍSICA			3.3.90.36.00	80.000,00				
OUTROS SERVIÇOS DE TERCEIROS - PESSOA JURÍDICA			3.3.90.39.00	25.000,00				
Manutenção das Atividades do Programa Saúde Bucal	10.301.1001.2081.0000							388.000,00
3	DESPESAS CORREN							388.000,00
1	PESSOAL E ENCARGOS SOCIAIS						333.000,00	
CONTRATAÇÃO POR TEMPO DETERMINADO			3.1.90.04.00	195.000,00				
Outros Benefícios Previdenciários do servidor ou do militar			3.1.90.05.00	15.000,00				
VENCIMENTOS E VANTAGENS FIXAS - PESSOAL CIVIL			3.1.90.11.00	45.000,00				
OBRIGAÇÕES PATRONAIS			3.1.90.13.00	45.000,00				
OUTRAS DESPESAS VARIÁVEIS - PESSOAL CIVIL			3.1.90.16.00	5.000,00				
INDENIZAÇÕES E RESTITUIÇÕES TRABALHISTAS			3.1.90.94.00	20.000,00				
OBRIGAÇÕES PATRONAIS - INTRA-ORÇAMENTÁRIO			3.1.91.13.00	8.000,00				
							55.000,00	
3	OUTRAS DESPESAS CORRENTES							
MATERIAL DE CONSUMO			3.3.90.30.00	30.000,00				
OUTROS SERVIÇOS DE TERCEIROS - PESSOA FÍSICA			3.3.90.36.00	20.000,00				
OUTROS SERVIÇOS DE TERCEIROS - PESSOA JURÍDICA			3.3.90.39.00	5.000,00				



PREFEITURA MUNICIPAL DE JUCATI
 RUA RUI BARBOSA, 65 - CNPJ:35450790/0001-91

Orçamento Programa - Exercício de 2020

Lei: , Data:

QUADRO AUXILIAR DE DETALHAMENTO DA DESPESA

PODER	03	ENTIDADES SUPERVISIONADAS
ORGÃO	04	FUNDO MUNICIPAL DE SAÚDE
UNIDADE	00	FUNDO MUNICIPAL DE SAÚDE

Aplicação Programada	Proj/Ativ	Finalidade	Categoria	Detalhada	Total Grupo	Total Categ.	Total Funç.
F.R. - C.A.							
Manutenção das Atividades do PACS	10.301.1001.2082.0000					773.000,00	
3	DESPESAS CORREN					773.000,00	
1	PESSOAL E ENCARGOS SOCIAIS				643.000,00		
	CONTRATAÇÃO POR TEMPO DETERMINADO		3.1.90.04.00	85.000,00			
	Outros Benefícios Previdenciários do servidor ou do militar		3.1.90.05.00	8.000,00			
	VENCIMENTOS E VANTAGENS FIXAS - PESSOAL CIVIL		3.1.90.11.00	370.000,00			
	OBRIGAÇÕES PATRONAIS		3.1.90.13.00	20.000,00			
	OUTRAS DESPESAS VARIÁVEIS - PESSOAL CIVIL		3.1.90.16.00	5.000,00			
	INDENIZAÇÕES E RESTITUIÇÕES TRABALHISTAS		3.1.90.94.00	90.000,00			
	OBRIGAÇÕES PATRONAIS - INTRA-ORÇAMENTÁRIO		3.1.91.13.00	65.000,00			
3	OUTRAS DESPESAS CORRENTES				130.000,00		
	MATERIAL DE CONSUMO		3.3.90.30.00	5.000,00			
	OUTROS SERVIÇOS DE TERCEIROS - PESSOA FÍSICA		3.3.90.36.00	46.000,00			
	OUTROS SERVIÇOS DE TERCEIROS - PESSOA JURÍDICA		3.3.90.39.00	80.000,00			
Implantação e Manutenção do Núcleo de Apoio à Saúde da Família - NASF	10.301.1001.2083.0000					195.000,00	
3	DESPESAS CORREN					195.000,00	
1	PESSOAL E ENCARGOS SOCIAIS				165.000,00		
	CONTRATAÇÃO POR TEMPO DETERMINADO		3.1.90.04.00	100.000,00			
	Outros Benefícios Previdenciários do servidor ou do militar		3.1.90.05.00	10.000,00			
	VENCIMENTOS E VANTAGENS FIXAS - PESSOAL CIVIL		3.1.90.11.00	10.000,00			
	OBRIGAÇÕES PATRONAIS		3.1.90.13.00	20.000,00			
	OUTRAS DESPESAS VARIÁVEIS - PESSOAL CIVIL		3.1.90.16.00	5.000,00			
	INDENIZAÇÕES E RESTITUIÇÕES TRABALHISTAS		3.1.90.94.00	15.000,00			
	OBRIGAÇÕES PATRONAIS - INTRA-ORÇAMENTÁRIO		3.1.91.13.00	5.000,00			
3	OUTRAS DESPESAS CORRENTES				30.000,00		
	MATERIAL DE CONSUMO		3.3.90.30.00	5.000,00			
	OUTROS SERVIÇOS DE TERCEIROS - PESSOA FÍSICA		3.3.90.36.00	20.000,00			
	OUTROS SERVIÇOS DE TERCEIROS - PESSOA JURÍDICA		3.3.90.39.00	5.000,00			
Aquisição de Móveis, Máquinas e Equipamentos Diversos	10.301.1008.1044.0000					20.000,00	
4	DESPESAS DE CAPIT					20.000,00	
4	INVESTIMENTOS				20.000,00		
	EQUIPAMENTOS E MATERIAL PERMANENTE		4.4.90.52.00	20.000,00			
Manutenção do PSE - Programa Saúde na Escola	10.301.1008.2084.0000					16.000,00	
3	DESPESAS CORREN					16.000,00	
3	OUTRAS DESPESAS CORRENTES				16.000,00		
	MATERIAL DE CONSUMO		3.3.90.30.00	6.000,00			
	OUTROS SERVIÇOS DE TERCEIROS - PESSOA FÍSICA		3.3.90.36.00	5.000,00			
	OUTROS SERVIÇOS DE TERCEIROS - PESSOA JURÍDICA		3.3.90.39.00	5.000,00			
Construção, Reforma e/ou Ampliação de Unidades Básicas de Saúde	10.301.1010.1045.0000					50.000,00	
4	DESPESAS DE CAPIT					50.000,00	
4	INVESTIMENTOS				50.000,00		
	OBRAS E INSTALAÇÕES		4.4.90.51.00	50.000,00			
Aquisição de Imóveis para a Saúde	10.301.1010.1046.0000					10.000,00	
4	DESPESAS DE CAPIT					10.000,00	
4	INVESTIMENTOS				10.000,00		
	AQUISIÇÃO DE IMÓVEIS		4.4.90.61.00	10.000,00			
Aquisição de Móveis, Máquinas, Veículos e Equipamentos Diversos, Para Média e Alta Complexidade	10.302.1002.1047.0000					20.000,00	



PREFEITURA MUNICIPAL DE JUCATI
 RUA RUI BARBOSA, 65 - CNPJ:35450790/0001-91

Orçamento Programa - Exercício de 2020

Lei: , Data:

QUADRO AUXILIAR DE DETALHAMENTO DA DESPESA

PODER	03	ENTIDADES SUPERVISIONADAS						
ORGÃO	04	FUNDO MUNICIPAL DE SAÚDE						
UNIDADE	00	FUNDO MUNICIPAL DE SAÚDE						
Aplicacao Programada	Proj/Ativ	Finalidade	Categoria	Detalhada	TotalGrupo	Total Categ.	Total Funç.	
		F.R. - C.A.						
Aquisição de Móveis, Máquinas, Veículos e Equipamentos Diversos, Para Média e Alta Complexidade		10.302.1002.1047.0000					20.000,00	
4 DESPESAS DE CAPIT						20.000,00	20.000,00	
4 INVESTIMENTOS						20.000,00		
EQUIPAMENTOS E MATERIAL PERMANENTE			4.4.90.52.00	20.000,00				
Manutenção das Ações de Saúde de Média e Alta Complexidade		10.302.1002.2085.0000					655.000,00	
3 DESPESAS CORREN						655.000,00	655.000,00	
1 PESSOAL E ENCARGOS SOCIAIS						540.000,00		
CONTRATAÇÃO POR TEMPO DETERMINADO			3.1.90.04.00	415.000,00				
Outros Benefícios Previdenciários do servidor ou do militar			3.1.90.05.00	5.000,00				
VENCIMENTOS E VANTAGENS FIXAS - PESSOAL CIVIL			3.1.90.11.00	20.000,00				
OBRIGAÇÕES PATRONAIS			3.1.90.13.00	50.000,00				
OUTRAS DESPESAS VARIÁVEIS - PESSOAL CIVIL			3.1.90.16.00	5.000,00				
INDENIZAÇÕES E RESTITUIÇÕES TRABALHISTAS			3.1.90.94.00	40.000,00				
OBRIGAÇÕES PATRONAIS - INTRA-ORÇAMENTÁRIO			3.1.91.13.00	5.000,00				
3 OUTRAS DESPESAS CORRENTES						125.000,00		
MATERIAL DE CONSUMO			3.3.90.30.00	50.000,00				
OUTROS SERVIÇOS DE TERCEIROS - PESSOA FÍSICA			3.3.90.36.00	10.000,00				
OUTROS SERVIÇOS DE TERCEIROS - PESSOA JURÍDICA			3.3.90.39.00	65.000,00				
Gestão de Pessoal do CAPS		10.302.1002.2126.0000					198.000,00	
3 DESPESAS CORREN						198.000,00	198.000,00	
1 PESSOAL E ENCARGOS SOCIAIS						198.000,00		
CONTRATAÇÃO POR TEMPO DETERMINADO			3.1.90.04.00	185.000,00				
Outros Benefícios Previdenciários do servidor ou do militar			3.1.90.05.00	1.000,00				
VENCIMENTOS E VANTAGENS FIXAS - PESSOAL CIVIL			3.1.90.11.00	5.000,00				
OBRIGAÇÕES PATRONAIS			3.1.90.13.00	1.000,00				
INDENIZAÇÕES E RESTITUIÇÕES TRABALHISTAS			3.1.90.94.00	1.000,00				
OBRIGAÇÕES PATRONAIS - INTRA-ORÇAMENTÁRIO			3.1.91.13.00	5.000,00				
Manutenção das Atividades do CAPS		10.302.1002.2127.0000					39.000,00	
3 DESPESAS CORREN						39.000,00	39.000,00	
3 OUTRAS DESPESAS CORRENTES						39.000,00		
CONTRATAÇÃO POR TEMPO DETERMINADO - PESSOAL CIVIL			3.3.90.04.00	1.000,00				
DIÁRIAS - CIVIL			3.3.90.14.00	8.000,00				
MATERIAL DE CONSUMO			3.3.90.30.00	20.000,00				
OUTROS SERVIÇOS DE TERCEIROS - PESSOA FÍSICA			3.3.90.36.00	5.000,00				
OUTROS SERVIÇOS DE TERCEIROS - PESSOA JURÍDICA			3.3.90.39.00	5.000,00				
Manutenção do Programa de Tratamento Fora de Domicílio - TFD		10.302.1006.2086.0000					12.000,00	
3 DESPESAS CORREN						12.000,00	12.000,00	
3 OUTRAS DESPESAS CORRENTES						12.000,00		
OUTROS SERVIÇOS DE TERCEIROS - PESSOA FÍSICA			3.3.90.36.00	2.000,00				
OUTROS SERVIÇOS DE TERCEIROS - PESSOA JURÍDICA			3.3.90.39.00	5.000,00				
OUTROS AUXÍLIOS FINANCEIROS A PESSOA FÍSICA			3.3.90.48.00	5.000,00				
Manutenção das Atividades do Programa Farmácia Básica		10.303.1004.2067.0000					115.000,00	
3 DESPESAS CORREN						115.000,00	115.000,00	
3 OUTRAS DESPESAS CORRENTES						115.000,00		
Material, Bem ou Serviço para Distribuição Gratuita			3.3.90.32.00	115.000,00				
Farmácia Básica - Recurso Próprio		10.303.1004.2124.0000					60.000,00	
3 DESPESAS CORREN						60.000,00	60.000,00	



PREFEITURA MUNICIPAL DE JUCATI
RUA RUI BARBOSA, 65 - CNPJ:35450790/0001-81

Orçamento Programa - Exercício de 2020

QUADRO AUXILIAR DE DETALHAMENTO DA DESPESA

PODER	ORGÃO	UNIDADE	ENTIDADES SUPERVISIONADAS	FUNDO MUNICIPAL DE SAÚDE	FUNDO MUNICIPAL DE SAÚDE								
3	04	00											
Aplicação Programada	Proj/Ativ	Finalidade	Categoria	Detalhada	Total Grupo	Total Categ.	Total Fun						
		F.R. - C.A.											
Farmácia Básica - Recurso Próprio	10.303.1004.2124.0000						60.000,00						
3	04	00	3	DESPEAS CORREN				60.000,00					
			3	OUTRAS DESPESAS CORRENTES				60.000,00					
				Material, Bem ou Serviço para Distribuição Gratuita	3.3.90.32.00	60.000,00							
Posto de Pessoal da Farmácia Básica	10.303.1004.2128.0000						14.000,00						
3	04	00	1	DESPEAS CORREN				14.000,00					
			1	PESSOAL E ENCARGOS SOCIAIS				14.000,00					
				CONTRATAÇÃO POR TEMPO DETERMINADO	3.1.90.04.00	5.000,00							
				Outros Benefícios Previdenciários do servidor ou do militar	3.1.90.05.00	1.000,00							
				VENCIMENTOS E VANTAGENS FIXAS - PESSOAL CIVIL	3.1.90.11.00	5.000,00							
				OBRIGAÇÕES PATRONAIS	3.1.90.13.00	1.000,00							
				INDENIZAÇÕES E RESTITUIÇÕES TRABALHISTAS	3.1.90.94.00	1.000,00							
				OBRIGAÇÕES PATRONAIS - INTRA-ORÇAMENTÁRIO	3.1.91.13.00	1.000,00							
Aquisição de Móveis, Máquinas e Equipamentos Diversos para Farmácia Básica	10.303.1008.1048.0000						10.000,00						
4	04	00	4	DESPEAS DE CAPIT				10.000,00					
			4	INVESTIMENTOS				10.000,00					
				EQUIPAMENTOS E MATERIAL PERMANENTE	4.4.90.52.00	10.000,00							
Manutenção do Programa de Vigilância Sanitária	10.304.1003.2088.0000						91.000,00						
3	04	00	1	DESPEAS CORREN				91.000,00					
			1	PESSOAL E ENCARGOS SOCIAIS				80.000,00					
				CONTRATAÇÃO POR TEMPO DETERMINADO	3.1.90.04.00	5.000,00							
				Outros Benefícios Previdenciários do servidor ou do militar	3.1.90.05.00	5.000,00							
				VENCIMENTOS E VANTAGENS FIXAS - PESSOAL CIVIL	3.1.90.11.00	45.000,00							
				OBRIGAÇÕES PATRONAIS	3.1.90.13.00	5.000,00							
				OUTRAS DESPESAS VARIÁVEIS - PESSOAL CIVIL	3.1.90.16.00	5.000,00							
				INDENIZAÇÕES E RESTITUIÇÕES TRABALHISTAS	3.1.90.94.00	10.000,00							
				OBRIGAÇÕES PATRONAIS - INTRA-ORÇAMENTÁRIO	3.1.91.13.00	5.000,00							
			3	OUTRAS DESPESAS CORRENTES				11.000,00					
				MATERIAL DE CONSUMO	3.3.90.30.00	5.000,00							
				OUTROS SERVIÇOS DE TERCEIROS - PESSOA FÍSICA	3.3.90.36.00	3.000,00							
				OUTROS SERVIÇOS DE TERCEIROS - PESSOA JURÍDICA	3.3.90.39.00	3.000,00							
Manutenção do PNI - Programa Nacional de Imunização	10.304.1003.2089.0000						15.000,00						
3	04	00	3	DESPEAS CORREN				15.000,00					
			3	OUTRAS DESPESAS CORRENTES				15.000,00					
				MATERIAL DE CONSUMO	3.3.90.30.00	5.000,00							
				OUTROS SERVIÇOS DE TERCEIROS - PESSOA FÍSICA	3.3.90.36.00	5.000,00							
				OUTROS SERVIÇOS DE TERCEIROS - PESSOA JURÍDICA	3.3.90.39.00	5.000,00							
Manutenção do Programa de Piso Fixo e Promoção da Saúde - PFVPS	10.305.1003.2090.0000						127.000,00						
3	04	00	1	DESPEAS CORREN				127.000,00					
			1	PESSOAL E ENCARGOS SOCIAIS				112.000,00					
				CONTRATAÇÃO POR TEMPO DETERMINADO	3.1.90.04.00	10.000,00							
				Outros Benefícios Previdenciários do servidor ou do militar	3.1.90.05.00	3.000,00							
				VENCIMENTOS E VANTAGENS FIXAS - PESSOAL CIVIL	3.1.90.11.00	64.000,00							
				OBRIGAÇÕES PATRONAIS	3.1.90.13.00	5.000,00							
				OUTRAS DESPESAS VARIÁVEIS - PESSOAL CIVIL	3.1.90.16.00	5.000,00							
				INDENIZAÇÕES E RESTITUIÇÕES TRABALHISTAS	3.1.90.94.00	15.000,00							
				OBRIGAÇÕES PATRONAIS - INTRA-ORÇAMENTÁRIO	3.1.91.13.00	10.000,00							



Documento Assinado Digitalmente por: JOSE EDNALDO PEIXOTO DE LIMA
 Acesse em: https://eic.cefce.pe.gov.br/ep/validad.seam?codigo_documento=0c110p2-22e4c67-00bf-000000000000



PREFEITURA MUNICIPAL DE JUCATI
 RUA RUI BARBOSA, 65 - CNPJ:35450790/0001-91

Orçamento Programa - Exercício de 2020

Page 42

Lei: , Data:

QUADRO AUXILIAR DE DETALHAMENTO DA DESPESA

PODER 03 ENTIDADES SUPERVISIONADAS
 ORGÃO 04 FUNDO MUNICIPAL DE SAÚDE
 UNIDADE 00 FUNDO MUNICIPAL DE SAÚDE

Aplicação Programada	Proj/Ativ	Finalidade	Categoria	Detalhada	Total Grupo	Total Categ.	Total Funç.
F.R. - C.A.							
Manutenção do Programa de Piso Fixo e Promoção da Saúde - PFVPS	10.305.1003.2090.0000						127.000,00
3 DESPESAS CORREN						127.000,00	
3 OUTRAS DESPESAS CORRENTES					15.000,00		
MATERIAL DE CONSUMO			3.3.90.30.00	5.000,00			
OUTROS SERVIÇOS DE TERCEIROS - PESSOA FÍSICA			3.3.90.36.00	5.000,00			
OUTROS SERVIÇOS DE TERCEIROS - PESSOA JURÍDICA			3.3.90.38.00	5.000,00			
Acquisição de Móveis, Máquinas e Equipamentos Diversos	10.305.1008.1049.0000						5.000,00
4 DESPESAS DE CAPIT						5.000,00	
4 INVESTIMENTOS					5.000,00		
EQUIPAMENTOS E MATERIAL PERMANENTE			4.4.90.52.00	5.000,00			
Manutenção do Programa de Alimentação e Nutrição	10.305.1007.2091.0000						10.000,00
3 DESPESAS CORREN						10.000,00	
3 OUTRAS DESPESAS CORRENTES					10.000,00		
Material, Bem ou Serviço para Distribuição Gratuita			3.3.90.32.00	10.000,00			
Pagamentos de Juros e Encargos da Dívida	28.843.0000.0007.0000						2.000,00
3 DESPESAS CORREN						2.000,00	
2 JUROS E ENCARGOS DA DÍVIDA					2.000,00		
JUROS SOBRE A DÍVIDA POR CONTRATO			3.2.90.21.00	1.000,00			
OUTROS ENCARGOS SOBRE A DÍVIDA POR CONTRATO			3.2.90.22.00	1.000,00			
Indenizações e Restituições, incluindo Decorrentes de Convênios	28.846.0000.0008.0000						5.000,00
3 DESPESAS CORREN						5.000,00	
3 OUTRAS DESPESAS CORRENTES					5.000,00		
INDENIZAÇÕES E RESTITUIÇÕES			3.3.90.93.00	5.000,00			
TOTAL							7.229.000,00



PREFEITURA MUNICIPAL DE JUCATI
RUA RUI BARBOSA, 65 - CNPJ:35450790/0001-91

Orçamento Programa - Exercício de 2020

TABELA EXPLICATIVA - EVOLUÇÃO DA DESPESA
(Inc. III, Art. 22)

Page 1

Lei: , Data:

Codigo	Discriminação	DESPESA		
		Realizada 2018	Fixada 2019	Prevista 2020
DESPESAS CORRENTES				
3 1	PESSOAL E ENCARGOS SOCIAIS	19.944.087,04	21.739.000,00	24.838.000,00
3 2	JUROS E ENCARGOS DA DÍVIDA	9.159,16	31.000,00	31.000,00
3 3	OUTRAS DESPESAS CORRENTES	11.520.605,07	12.212.000,00	11.815.000,00
	Sub Total	31.473.852,27	33.982.000,00	36.684.000,00
DESPESAS DE CAPITAL				
4 4	INVESTIMENTOS	1.840.388,28	2.091.000,00	4.917.000,00
4 5	INVERSÕES FINANCEIRAS			
4 6	AMORTIZAÇÃO DA DÍVIDA	59.997,29	177.000,00	67.000,00
	Sub Total	1.900.385,57	2.268.000,00	4.984.000,00
Reserva Previdenciária				
7 7	Reserva Previdenciária			
	Sub Total	0,00	0,00	0,00
RESERVA DE CONTINGÊNCIA				
9 9	RESERVA DE CONTINGÊNCIA		332.000,00	362.000,00
	Sub Total	0,00	332.000,00	362.000,00
	TOTAL	33.374.237,84	36.582.000,00	42.030.000,00





PREFEITURA MUNICIPAL DE JUÇATI
RUA RUI BARBOSA, 65 - CNPJ:35460790/0001-91

Orçamento Programa - Exercício de 2020

TABELA EXPLICATIVA - EVOLUÇÃO DA RECEITA
(Inc.III, Art.22º)

Page 1
Let: , Data:

Codigo	Discriminação	Receita Arrecadada			Receita Prevista	
		2016	2017	2018	2019	2020
1000.00.0.0	RECEITAS CORRENTES					
1100.00.0.0	IMPOSTOS, TAXAS E CONTRIBUIÇÕES DE ME	878.953,12	586.074,17	653.940,02	1.242.000,00	686.000,00
1200.00.0.0	CONTRIBUIÇÕES	603.764,69	554.452,00	468.145,54	665.000,00	665.000,00
1300.00.0.0	RECEITA PATRIMONIAL	1.160.979,08	971.844,56	581.917,96	1.250.000,00	780.000,00
1600.00.0.0	RECEITA DE SERVIÇOS	3.011,88			15.000,00	15.000,00
1700.00.0.0	TRANSFERÊNCIAS CORRENTES	29.426.067,12	28.917.763,95	33.303.153,30	32.925.000,00	35.890.000,00
1900.00.0.0	OUTRAS RECEITAS CORRENTES	8.669.904,48	16.235,65	6.107,22	40.000,00	40.000,00
	Sub Total	40.742.680,37	31.046.370,33	35.013.264,04	36.137.000,00	38.086.000,00
2000.00.0.0	RECEITAS DE CAPITAL					
2100.00.0.0	OPERAÇÕES DE CRÉDITO					
2200.00.0.0	ALIENAÇÃO DE BENS				100.000,00	100.000,00
2400.00.0.0	TRANSFERÊNCIAS DE CAPITAL	551.365,81	1.009.851,30	255.890,29	2.100.000,00	5.750.000,00
	Sub Total	551.365,81	1.009.851,30	255.890,29	2.200.000,00	5.850.000,00
7000.00.0.0	RECEITAS CORRENTES (INTRA)					
7200.00.0.0	CONTRIBUIÇÕES (INTRA)	1.174.298,54	960.951,01	852.675,68	1.310.000,00	1.553.000,00
7900.00.0.0	OUTRAS RECEITAS CORRENTES (INTRA)	1.182,86	1.531,54			
	Sub Total	1.175.481,40	962.482,65	852.675,68	1.310.000,00	1.553.000,00
9000.00.0.0	(R) DEDUÇÕES DA RECEITA					
9500.00.0.0	(R) DEDUÇÕES DO FUNDEB	-2.888.596,18	-2.806.489,32	-2.997.502,13	-3.065.000,00	-3.439.000,00
	Sub Total	-2.888.596,18	-2.806.489,32	-2.997.502,13	-3.065.000,00	-3.439.000,00
TOTAL		39.580.931,40	30.212.214,96	33.124.327,88	36.582.000,00	42.030.000,00



Documento Assinado Digitalmente por: JOSE EDNALDO PEIXOTO DE LIMA
Acesse em: <https://etce.tce.pe.gov.br/epp/validaDoc.seam> Código do documento: a0c11022-c2e3-4e67-b0bf-06f0c4f4b42

**PREFEITURA MUNICIPAL DE JUCATI**

RUA RUI BARBOSA, 65 - CNPJ:35450790/0001-91

Orçamento Programa - Exercício de 2020

Documento Assinado Digitalmente por: JOSE EDNALDO PEIXOTO DELIMA
Acesse em: <https://pccr.tec.pe.gov.br/ep/validarDoc.seam> Código do documento: a0c11022-c2e3-4c67-b06f-06f0c4f4442Page 1
Lei: , Data:**TABELA EXPLICATIVA - DEMONSTRAÇÃO DA DESPESA POR PROGRAMA**

Código	Discriminação	Valor
0000	Encargos Especiais	124.000,00
0001	Gestão do Poder Legislativo	1.710.000,00
0401	Gestão Administrativa do Município	9.183.000,00
0402	Informalização da Administração Municipal	49.000,00
0403	Reequipamento da Administração	45.000,00
0404	Divulgação Institucional	70.000,00
0405	Capacitação e Treinamento de Recursos Humanos	13.000,00
0406	Aperfeiçoamento e Modernização Administrativa Municipal	295.000,00
0407	Cooperação Técnica e Financeira Com outros Entes Federados	25.000,00
0408	Apoio aos Conselhos e Relações com Sociedade Civil	4.000,00
0409	Ampliação do Patrimônio	8.000,00
0410	Gestão Administrativa do Patrimônio Municipal	9.000,00
0411	Controle Interno	68.000,00
0412	Guarda Municipal	40.000,00
0413	Programa Modernização da Administração Tributária	8.000,00
0801	Gestão da Política de Assistência Social	998.000,00
0802	Proteção Social Básica	386.000,00
0803	Proteção Social Especial	154.000,00
0804	Atenção a Pessoa com Deficiência	30.000,00
0805	Gestão do Sistema Único de Assistência Social	182.000,00
0806	Benefícios Eventuais e Emergencial	240.000,00
0807	Segurança Alimentar e Nutricional - SAN	40.000,00
0808	Gestão da Política Municipal de Promoção, Prevenção e Defesa dos Direitos da Criança e do Adolescente	93.000,00
0809	Promoção e Proteção as Crianças e Adolescente e suas Famílias	41.000,00
0810	Programa Sócio Educativo em Meio Aberto	35.000,00
0811	Combate a Violência as Mulheres	37.000,00
0812	Conselho Municipal de Assistência Social - CMAS	15.000,00
0813	Programa Primeira Infância no SUAS/ Criança Feliz	164.000,00
0901	Previdência de Inativos e Pensionistas do Município	2.888.000,00
1001	Atenção Básica em Saúde	3.101.000,00
1002	Assistência Ambulatorial e Hospitalar Especializada	922.000,00
1003	Vigilância, Prevenção e Controle de Doenças e Agravos	233.000,00
1004	Assistência Farmacêutica e Insumos Estratégicos	189.000,00
1005	Gestão Política de Saúde Municipal	40.000,00
1006	Tratamento Fora de Domicílio - TFD	12.000,00
1007	Alimentação e Nutrição	10.000,00
1008	Reequipamento da Saúde	55.000,00
1009	Saúde na Escola - PSE	18.000,00
1010	Ampliação da Rede Física de Saúde	80.000,00
1011	Informalização do Sistema de Saúde	10.000,00
1201	Gestão de Política de Educação	15.000,00
1202	Aperfeiçoamento e Modernização do Sistema de Ensino	5.000,00
1203	Apoio à Instituição Educacional Sem Fins Lucrativos	5.000,00
1204	Reequipamento das Unidades Educacionais do Município	60.000,00
1205	Qualidade Escolar Municipal	4.000,00
1206	Programa de Apoio Didático e Pedagógico	105.000,00
1207	Alimentação Suplementar para os Alunos da Educação Básica	390.000,00
1208	Expansão e Melhoria da Rede Física de Ensino	30.000,00
1209	Transporte Escolar	450.000,00
1210	Transporte Escolar Universitário	162.000,00
1211	Manutenção e Desenvolvimento do Ensino Fundamental	13.334.000,00
1212	Desenvolvimento do Ensino Médio	21.000,00
1213	Desenvolvimento do Ensino Técnico Profissionalizante	15.000,00
1214	Desenvolvimento da Educação Infantil	1.486.000,00
1215	Educação de Jovens e Adultos	64.000,00
1216	Dinheiro Direto na Escola (PDDE)	20.000,00
1217	PDE - Plano de Desenvolvimento Escolar	6.000,00
1218	Inclusão Digital	26.000,00
1219	Desenvolvimento da Educação Especial	26.000,00
1220	Horta Escolar	20.000,00
1222	Programa Saúde na Escola	6.000,00
1223	Manutenção da Educação Básica - Recurso Próprio	98.000,00
1301	Revitalização do Patrimônio Histórico	10.000,00
1302	Promoção de Eventos	652.000,00
1501	Modernização dos Serviços Públicos	15.000,00
1502	Infra - Estrutura Urbana	1.906.000,00



PREFEITURA MUNICIPAL DE JUCATI
RUA RUI BARBOSA, 65 - CNPJ:35450790/0001-91

Orçamento Programa - Exercício de 2020



Documento Assinado Digitalmente por: JOSE EDNALDO PEIXOTO DE LIMA
Acesse em: <http://sistema.fce.pe.gov.br/ep/validaDoc.seam> Código do documento: a0c11022-c2e3-4e97-b0bf-06ff0c4f4b42

Page 01
Lei: , Data:

TABELA EXPLICATIVA - DEMONSTRAÇÃO DA DESPESA POR PROGRAMA

Código	Discriminação	Valor
1801	Habitação Popular	10.000,00
1701	Saneamento Simplificado e Não Simplificado	535.000,00
1702	Aterro Sanitário	10.000,00
1801	Resíduos Sólidos Urbanos	70.000,00
1802	Qualidade Ambiental	82.000,00
1803	Serviços Urbano de Água e Esgoto	225.000,00
2001	Programa Nacional de Agricultura Familiar - PRONAF	8.000,00
2002	Abastecimento Agroalimentar	6.000,00
2003	Produção e Distribuição de Sementes e Mudas	26.000,00
2004	Campanha de Vacinação de Animais	8.000,00
2005	Ampliação do Abastecimento de Produtos Primários	10.000,00
2006	Bolsa - Safra	10.000,00
2301	Apoio ao Pequeno Empreendedor	15.000,00
2302	Modernização de Feiras Livres	10.000,00
2303	Núcleo Tecnológico Juvenil da Informatização	20.000,00
2501	Eletrificação Municipal	12.000,00
2601	Qualidade de Rodovias e Estradas	20.000,00
2602	Educação no Trânsito	11.000,00
2701	Cultura, Desporto e Lazer Municipal	10.000,00
2702	Iniciação Desportiva Educacional	17.000,00
9999	Reserva de Contingência	362.000,00
	TOTAL	42.030.000,00

**PREFEITURA MUNICIPAL DE JUCATI**

RUA RUI BARBOSA, 65 - CNPJ:35450790/0001-91

Orçamento Programa - Exercício de 2020

Documento Assinado Digitalmente por: JOSE EDNALDO PEIXOTO DE LIMA
Acesse em: <https://tce.tce.pe.gov.br/epd/validaDoc.seam> Código do documento: a0e11022-2e3-4e67-b0bf-06ff0c4f4b42Page 1
Lei: , Data:**TABELA EXPLICATIVA - RELAÇÃO DE PROJETOS**

Código	Discriminação	Valor
1001	Edificações para o legislativo Municipal	30.000,00
1002	Aquisição de Veículos	70.000,00
1003	Amortização da Dívida Interna	4.000,00
1005	Aquisição de Móveis, Veículos, Máquinas e Equipamentos	5.000,00
1006	Aquisição de Veículos, Máquinas e Equipamentos diversos p/ os órgãos e Unidades	5.000,00
1007	Aquisição de Móveis, Veículos, Máquinas e Equipamentos	10.000,00
1008	Aquisição de Móveis, Máquinas e Equipamentos de Informática e Periféricos	10.000,00
1009	Aquisição de Veículos, Móveis, Máquinas e Equipamentos Diversos	5.000,00
1010	Aquisição de Veículos, Máquinas e Equipamentos Diversos	10.000,00
1011	Aquisição de Veículos, Máquinas e Equipamentos Diversos	10.000,00
1012	Aquisição de Veículos para o Programa A Caminho da Escola	10.000,00
1013	Aquisição de Veículos, Móveis, Máquinas e Equipamentos Diversos	50.000,00
1014	Aquisição de Imóveis para o Ensino	20.000,00
1016	Construção, Reforma e/ou Ampliação de Unidades Escolares	10.000,00
1017	Construção, Reforma e/ou Ampliação de Creches	20.000,00
1018	Revitalização dos Prédios Públicos e Patrimônio Histórico	10.000,00
1019	Aquisição de Veículos, Móveis, Máquinas e Equipamentos Diversos	30.000,00
1020	Execução de Obras de Pavimentação - Calçamento, Meio-Fio	1.600.000,00
1021	Construção, Ampliação e/ou Reforma de Prédios Públicos	1.000,00
1022	Obras em Praças, Parques, Jardins e Áreas de Lazer Públicos	250.000,00
1023	Execução de Obras em Cemitério: Construção, Reformas e Ampliação	5.000,00
1024	Execução de Obras: Muros, Escadarias, Rampas e Acessos Públicos	5.000,00
1025	Execução de Obras: Construção, Reforma e Ampliação em Pontes e Passagens Molhadas	5.000,00
1026	Desapropriação de Imóveis	20.000,00
1027	Construção do Portal da Cidade	5.000,00
1028	Obras de Construção, Reforma e/ou Ampliação de Habitação	10.000,00
1029	Construção, Reforma e/ou Ampliação de Saneamento Básico	20.000,00
1030	Construção e/ou Melhoria de Banheiros Públicos	30.000,00
1031	Execução de Obras de Aterro Sanitário	10.000,00
1032	Aquisição de Veículos, para coleta de Tratamento de Resíduos Sólidos	10.000,00
1034	Execução de Obras Hídricas, incluindo Adutoras para Abastecimento D'água e Barragens	5.000,00
1035	Construção, Reforma e/ou Ampliação de Cisternas	10.000,00
1036	Construção e Implantação de Sementeiras	10.000,00
1037	Modernização, Ampliação e Cons da Feira Livre e Mercados	10.000,00
1038	Construção, Reforma e/ou Ampliação de Abrigos p/ Passageiros	10.000,00
1039	Manutenção de Rodovias e Acessos Viários	10.000,00
1040	Execução de Obras de Instalação destinadas ao Esporte, Ginásio, Quadras, incluindo Academias da Cidade	10.000,00
1041	Aquisição de Móveis, Máquinas, Veículos e Equipamentos Diversos para Saúde	20.000,00
1042	Construção, Reforma e/ou Ampliação de Imóveis Vinculados a Saúde	20.000,00
1043	Aquisição de Equipamentos para Informatização do Sistema de Saúde	10.000,00
1044	Aquisição de Móveis, Máquinas e Equipamentos Diversos	20.000,00
1045	Construção, Reforma e/ou Ampliação de Unidades Básica de Saúde	50.000,00
1046	Aquisição de Imóveis para a Saúde	10.000,00
1047	Aquisição de Móveis, Máquinas, Veículos e Equipamentos Diversos, Para Média e Alta Complexidade	20.000,00
1048	Aquisição de Móveis, Máquinas e Equipamentos Diversos para Farmácia Básica	10.000,00
1049	Aquisição de Móveis, Máquinas e Equipamentos Diversos	5.000,00
1050	Aq. de Veículos, Moveis e Equipamentos Diversos - IPSEJU	23.000,00
1051	Construção, Reforma e/ou Ampliação da Sede do IPSEJU	23.000,00
1052	Aquisição de Móveis, Máquinas e Equipamentos Diversos	10.000,00
1053	Construção, Reforma e/ou Ampliação das Instalações do FMAS	10.000,00
1054	Adequação de Estrutura Física SCFV	5.000,00
1055	Aquisição de Móveis, Máquinas, Veículos Equipamento - SCFV	10.000,00
1057	Construção e Ampliação do CRAS	10.000,00
1058	Construção e Ampliação do CREAS	5.000,00
1059	Aquisição de Móveis, Máquinas e Equipamentos Diversos - CREAS	10.000,00
1061	Aquisição de Móveis, Máquinas, Veículos e Equipamentos IGD-SUAS	5.000,00
1062	Implantação da Cozinha Comunitária	10.000,00
1063	Construção, Reforma e/ou Ampliação das Instalações do FUNDECA	10.000,00
1064	Aquisição de Móveis, Máquinas, Veículos e Equipamentos para o FUNDECA	10.000,00
1065	Cont. Reform. e/ou Ampliação de Unidades Escolares - Recurso Próprio	50.000,00
1066	Aq. de Moveis, Veículos e Eq. Diversos p/Educação Básica - Recurso Próprio	30.000,00
1067	Melhorias Sanitárias - Area Rural	450.000,00
1068	Melhorias Sanitárias - Area Urbana	10.000,00
1069	Outros Recursos Transferidos do FNDE	10.000,00
1070	Aq. Veículos, Moveis, Eq. Diversos para o Prog. Primeira Infância no SUAS	20.000,00
1071	Cont. Reform. e/ou Ampliação de Escolares do Ensino Fundamental - FNDE	1.700.000,00



TABELA EXPLICATIVA - RELAÇÃO DE PROJETOS

Código	Discriminação
1072	Cont. Reform. e/ou Ampliação de Escolares do Ensino Infantil - FNDE
Total	

Valor
10.000,00
4.931.000,00



TABELA EXPLICATIVA - RELAÇÃO DE ATIVIDADES

Código	Discriminação	Valor
2001	Manutenção do Legislativo Municipal	475.000,00
2002	Pagamento dos Subsídios dos Vereadores	1.045.000,00
2003	Controle Interno do Legislativo Municipal	40.000,00
2004	Treinamento e Capacitação de Servidores e Vereadores	26.000,00
2005	Manutenção das Atividades do Gabinete	545.000,00
2006	Manutenção do Controle Interno	68.000,00
2007	Manutenção das Atividades da Secretaria	95.000,00
2008	Divulgação Institucional Administrativa	70.000,00
2009	Gestão Administrativa da Secretaria	1.068.000,00
2010	Contratação de Consultoria, Assistência Jurídica, Técnica Especializada	255.000,00
2011	Serviços Técnicos Especializado p/ Elaboração de Planos e Projetos	45.000,00
2012	Apoio as Ações de Outros Governo	25.000,00
2013	Apoio aos Conselhos	4.000,00
2014	Manutenção, Conservação e modernização dos Prédios Públicos	8.000,00
2015	Manutenção dos Sistemas de Controle Patrimonial	9.000,00
2016	Manutenção do Programa de Informatização Municipal, Incluindo Locação de Hardware e Software	44.000,00
2017	Aquisição de Equipamentos de Informática, Hardware e Software para Administração Municipal	5.000,00
2018	Capacitação, Treinamento e Qualificação dos Servidores	13.000,00
2019	Implantação e Manutenção da Guarda Municipal	40.000,00
2020	Gestão Administrativa da Secretaria de Finanças	599.000,00
2021	Taxas Bancárias, Seguros e Encargos Diversos	25.000,00
2022	Despesas com Obrigações Trib. e Contributivas Sociais - PASEP	190.000,00
2023	Implantação e Manutenção do Programa Modernização Tributária	8.000,00
2024	Reserva de Contingência	362.000,00
2025	Manutenção das Atividades Gerais da Procuradoria	35.000,00
2026	Gestão das Atividades da Secretaria	1.870.000,00
2027	Execução de Projetos e Atividades do PRONAF	8.000,00
2028	Execução de Ações Promotoras do Abastecimento Agroalimentar	6.000,00
2029	Apoio aos Agricultores, Doações de Sementes e Outros, incluindo Manutenção de Sementeiros	16.000,00
2030	Implantação e Manutenção do Programa Bolsa Safra/Seguro Safra	10.000,00
2031	Promoção de Campanha de Vacinação de Animais	8.000,00
2032	Manutenção de Mercados, Açougue, Matadouro e Central de Abastecimento	10.000,00
2033	Gestão das Atividades da Secretaria	286.000,00
2034	Manutenção da Política de Educação	15.000,00
2035	Contratação de Consultoria e Assessoria Especializada p/ Elaboração de Projetos	5.000,00
2036	Subvenções a Entidades Educacionais sem Fins Lucrativos	5.000,00
2037	Manutenção do Programa Qualidade Escolar	4.000,00
2038	Manutenção de Merenda Escolar	290.000,00
2039	Aquisição de Material Didático	105.000,00
2040	Manutenção do Programa A Caminho da Escola	140.000,00
2041	Manutenção do Transporte Escolar	250.000,00
2042	Manutenção do Programa Salário Educação	520.000,00
2043	Manutenção do PDDE	20.000,00
2044	Gestão Administrativa do Plano de Ações Articuladas - PAR	6.000,00
2045	Implantação e Manutenção do Programa Saúde na Escola	6.000,00
2046	Manutenção das Atividades do Ensino Médio	15.000,00
2047	Implantação e Manutenção de Curso de pré-Vestibular	6.000,00
2048	Manutenção do Programa Ensino Profissionalizante	15.000,00
2049	Manutenção do Transporte Escolar Universitário	162.000,00
2050	Manutenção do Programa Educação Especial	26.000,00
2051	Manutenção do Programa Inclusão Digital	26.000,00
2052	Manutenção do Programa Horta Escolar	20.000,00
2053	Subvenções a Entidades Sem Fins Lucrativos	5.000,00
2054	Promoção de Eventos e Festividades	652.000,00
2055	Apoio ao Esporte e Lazer	17.000,00
2056	Manutenção do Programa de Transporte Escolar	50.000,00

**PREFEITURA MUNICIPAL DE JUCATI**

RUA RUI BARBOSA, 65 - CNPJ:35450790/0001-91

Orçamento Programa - Exercício de 2020

Documento Assinado Digitalmente por: JOSE EDNALDO PEIXOTO DE LIMA
Acesse em: <https://etce.tee.pe.gov.br/epdv/validarDocumento> Código do documento: 40c11022-c2e3-4c67-b0bf-06f00e4f4142

Page 2

Lei: , Data:

TABELA EXPLICATIVA - RELAÇÃO DE ATIVIDADES

Código	Discriminação	Valor
2057	Gestão Administrativa das Atividades do FUNDEB - 40%	4.688.000,00
2058	Gestão Administrativa das Atividades do FUNDEB - 60%	6.062.000,00
2059	Gestão Administrativa das Atividades da Educação Infantil - 40%	561.000,00
2060	Gestão Administrativa das Atividades da Educação Infantil - 60%	878.000,00
2061	Gestão Administrativa das Atividades da Educação de Jovens e Adultos - 40%	40.000,00
2062	Gestão Administrativa das Atividades da Educação de Jovens e Adultos - 60%	24.000,00
2063	Manutenção das Atividades Gerais da Secretaria	1.861.000,00
2064	Manutenção de Pavimentação e Reposição de Calçamento	15.000,00
2065	Capacitação, Treinamento e Qualificação de Servidores	15.000,00
2066	Manutenção, Limpeza e Conserto do Sistema de Saneamento Urbano	25.000,00
2067	Manutenção dos Serviços de Tratamento de Resíduos Sólidos e Depósito de Lixo Urbano	60.000,00
2068	Manutenção do Programa de Abastecimento D'água Emergencial	210.000,00
2069	Manutenção do Núcleo Tecnológico	20.000,00
2070	Manutenção do Programa Pequeno Empreendedor	15.000,00
2071	Manutenção e Implantação do Sistema de Eletrificação	12.000,00
2072	Manutenção do Setor de Transporte	15.000,00
2073	Capacitar Motorista e Motociclista	11.000,00
2074	Manutenção das Atividades da Secretaria de Saúde	42.000,00
2075	Manutenção das Atividades do Fundo Municipal de Saúde	2.512.000,00
2076	Manutenção das Atividades do Conselho Municipal de Saúde	15.000,00
2077	Subvenções e Contribuições a Entidades Sem Fins Lucrativos	10.000,00
2078	Manutenção do Programa de Gestão da Política de Saúde	15.000,00
2080	Manutenção das Atividades do Programa Saúde da Família - PSF	1.745.000,00
2081	Manutenção das Atividades do Programa Saúde Bucal	388.000,00
2082	Manutenção das Atividades do PACS	773.000,00
2083	Implantação e Manutenção do Núcleo de Apoio a Saúde da Família - NASF	195.000,00
2084	Manutenção do PSE - Programa Saúde na Escola	16.000,00
2085	Manutenção das Ações de Saúde de Média e Alta Complexidade	665.000,00
2086	Manutenção do Programa de Tratamento Fora de Domicílio - TFD	12.000,00
2087	Manutenção das Atividades do Programa Farmácia Básica	115.000,00
2088	Manutenção do Programa de Vigilância Sanitária	91.000,00
2089	Manutenção do PNI - Programa Nacional de Imunização	15.000,00
2090	Manutenção do Programa de Piso Fixo e Promoção da Saúde - PFVPS	127.000,00
2091	Manutenção do Programa de Alimentação e Nutrição	10.000,00
2092	Manutenção das Atividades Vinculadas a Gestão Administrativa do IPSEJU	240.000,00
2093	Manutenção das Atividades Previdenciárias	2.602.000,00
2097	Gestão Administrativa de Pessoal da Secretaria de Assistência Social	403.000,00
2098	Manutenção das Atividades da Secretaria de Assistência Social	63.000,00
2099	Gestão Administrativa Pessoal - FMAS	20.000,00
2100	Manutenção das Atividades do FMAS	220.000,00
2101	Despesas com Obrigações Patronais	70.000,00
2102	Subvenção a Entidades Assistência ou Culturais Sem Fins Lucrativos e Outros	5.000,00
2103	Capacitação, Treinamento e Qualificação de Agentes Públicos	20.000,00
2104	Serviços de Convivência e Fortalecimento de Vínculos para Idosos	50.000,00
2105	Manutenção das Ações do Programa BPC	30.000,00
2106	Apoio as Atividades do Conselho Tutelar e demais Conselhos de Controle Social	152.000,00
2107	Serviços de Convivência e Fortalecimento de Vínculo para Crianças e Adolescente de (SCFV)	153.000,00
2108	Manutenção das Ações Estratégicas de Eradicação do Trabalho Infantil - AEPETI	73.000,00
2109	Manutenção do Programa de Proteção as Crianças, Adolescente e suas Famílias	41.000,00
2110	Manutenção da Ação Liberdade Assistida	36.000,00
2111	Manutenção do Centro de Referência de Assistência Social - CRAS/PAIF	158.000,00
2112	Manutenção do Centro de Referência de Assistência Social - CREAS/PAEFI	118.000,00
2113	Manutenção e Aprimoramento da Gestão SUAS/IGDSUAS	45.000,00
2114	Manutenção das Ações do Programa (IGD/BOLSA FAMÍLIA)	132.000,00
2115	Benefício de Assistência Emergencial	20.000,00
2116	Assistência as Famílias Carentes, Lei Municipal 165/2009	220.000,00
2117	Manutenção ao Apoio as Instâncias de Controle Social	37.000,00
2118	Manutenção das Ações Vinculadas ao Programa de Segurança Alimentar e Nutricional -	25.000,00



TABELA EXPLICATIVA - RELAÇÃO DE ATIVIDADES

Código	Discriminação	Valor
	SAN	
2119	Manutenção de Ações de Alimentação Regular para pessoas Carentes e Desnutridas	5.000,00
2120	Manutenção das Atividades Gerais - FUNDECA	20.000,00
2121	Manutenção da Merenda Escolar - Recurso Próprio	100.000,00
2122	Manutenção do FUNDEB 60% - Recurso Próprio	9.000,00
2123	Manutenção do FUNDEB 40% - Recurso Próprio	9.000,00
2124	Farmácia Básica - Recurso Próprio	60.000,00
2125	Manutenção das Atividades de Cerimonial	20.000,00
2126	Gestão de Pessoal do CAPS	198.000,00
2127	Manutenção das Atividades do CAPS	39.000,00
2128	Gestão de Pessoal da Farmácia Básica	14.000,00
2129	FUNDEB 40% - Recurso Próprio	354.000,00
2130	Manutenção da Educação Infantil - Recurso Próprio	17.000,00
2131	Manutenção do Conselho Municipal de Assistência Social	15.000,00
2132	Manutenção do Programa Primeira Infância no SUAS/ Criança Feliz	144.000,00
2133	Apoio ao Programa de Geração de Emprego e Renda	19.000,00
2134	Manutenção do Programa de Inclusão Digital	6.000,00
2135	Gestão da Secretaria de Meio Ambiente	65.000,00
2136	Manutenção da Secretaria de Meio Ambiente	17.000,00
	Total	36.975.000,00



TABELA EXPLICATIVA - RELAÇÃO DE OPERAÇÕES ESPECIAIS

Código	Discriminação	Valor
0003	Pagamento de Precatórios e Sentenças Judiciais	10.000,00
0004	Pagamento de Juros e Encargos da Dívida	20.000,00
0005	Amortização de Dívidas Públicas	65.000,00
0006	Indenizações e Restituições Diversas	5.000,00
0007	Pagamentos de Juros e Encargos da Dívida	2.000,00
0008	Indenizações e Restituições, incluindo Decorrentes de Convênios	5.000,00
0010	Indenizações e Restituições Diversas - IPSEJU	10.000,00
0013	Juros Sobre a Dívida por Contrato	2.000,00
0014	Indenização e Restituição Diversas	5.000,00
	Total	124.000,00



PREFEITURA MUNICIPAL DE JUCATI
RUA RUI BARBOSA, 65 - CNPJ:35450790/0001-91

Orçamento Programa - Exercício de 2020

TABELA EXPLICATIVA - LEGISLAÇÃO DA RECEITA
(Inc. III, § 1º, Art.2º)

Page 1

Lei: , Data:

Código	Discriminação	Legislação
1000.00.0.0.00	RECEITAS CORRENTES	
1100.00.0.0.00	IMPOSTOS, TAXAS E CONTRIBUIÇÕES DE MELHORIA	
1110.00.0.0.00	IMPOSTOS	
1113.00.0.0.00	IMPOSTOS SOBRE A RENDA E PROVENTOS DE QUALQUER NATUREZA	
1113.03.0.0.00	IMPOSTO SOBRE A RENDA - RETIDO NA FONTE	
1113.03.1.0.00	IMPOSTO SOBRE A RENDA - RETIDO NA FONTE - TRABALHO	
1113.03.1.1.00	IRRF - TRABALHO - PRINCIPAL	Art. 158 Inciso I da Constituição Federal
1113.03.4.0.00	IMPOSTO SOBRE A RENDA - RETIDO NA FONTE - OUTROS RENDIMENTOS	
1113.03.4.1.00	IRRF - OUTROS RENDIMENTOS - PRINCIPAL	Art. 158 Inciso I da Constituição Federal
1118.00.0.0.00	IMPOSTOS ESPECÍFICOS DE ESTADOS, DF E MUNICÍPIOS	
1118.01.0.0.00	IMPOSTOS SOBRE O PATRIMÔNIO PARA ESTADOS/DF/MUNICÍPIOS	
1118.01.1.0.00	IMPOSTO SOBRE A PROPRIEDADE PREDIAL E TERRITORIAL URBANA	
1118.01.1.1.00	IPTU - PRINCIPAL	Art. 156 Inciso I da CF. Código Tributário do Município
1118.01.1.2.00	IPTU - MULTAS E JUROS DE MORA	Art. 156 Inciso I da CF. Código Tributário do Município
1118.01.1.3.00	IPTU - DÍVIDA ATIVA	Código Tributário do Município
1118.01.1.4.00	IPTU - DÍVIDA ATIVA - MULTAS E JUROS DE MORA	Código Tributário do Município
1118.01.4.0.00	IMP. TRANSMISSÃO "INTER VIVOS" DE BENS IMÓVEIS E DIREITOS	
1118.01.4.1.00	ITBI - PRINCIPAL	Art. 158 Inciso I da Constituição Federal
1118.01.4.2.00	ITBI - MULTAS E JUROS DE MORA	Art. 158 Inciso I da Constituição Federal
1118.01.4.3.00	ITBI - DÍVIDA ATIVA	Código Tributário do Município
1118.01.4.4.00	ITBI - DÍVIDA ATIVA - MULTAS E JUROS DE MORA	Código Tributário do Município
1118.02.0.0.00	IMPOSTOS SOBRE A PRODUÇÃO, CIRCULAÇÃO DE MERCADORIAS E SERVIÇOS	
1118.02.3.0.00	IMPOSTO SOBRE SERVIÇOS DE QUALQUER NATUREZA	
1118.02.3.1.00	ISS - PRINCIPAL	Art. 156 Inciso I da CF. Código Tributário do Município
1118.02.3.2.00	ISS - MULTAS E JUROS DE MORA	Art. 156 Inciso I da CF. Código Tributário do Município
1118.02.3.3.00	ISS - DÍVIDA ATIVA	Código Tributário do Município
1118.02.3.4.00	ISS - DÍVIDA ATIVA - MULTAS E JUROS DE MORA	Código Tributário do Município





PREFEITURA MUNICIPAL DE JUCATI
RUA RUI BARBOSA, 65 - CNPJ:35450790/0001-91

Orçamento Programa - Exercício de 2020

TABELA EXPLICATIVA - LEGISLAÇÃO DA RECEITA
(Inc. III, § 1º, Art.2º)

Page 2
Lei: , Data:

Código	Discriminação	Legislação
1120.00.0.0.00	TAXAS	
1122.00.0.0.00	TAXAS PELA PRESTAÇÃO DE SERVIÇOS	
1122.01.0.0.00	TAXAS PELA PRESTAÇÃO DE SERVIÇOS	
1122.01.1.0.00	TAXAS PELA PRESTAÇÃO DE SERVIÇOS	
1122.01.1.1.00	TAXAS PELA PRESTAÇÃO DE SERVIÇOS - PRINCIPAL	Código Tributário do Município
1122.01.1.2.00	TAXAS PELA PRESTAÇÃO DE SERVIÇOS - MULTAS E JUROS DE MORA	Código Tributário do Município
1122.01.1.3.00	TAXAS PELA PRESTAÇÃO DE SERVIÇOS - DÍVIDA ATIVA	Código Tributário do Município
1122.01.1.4.00	TAXAS PRESTAÇÃO DE SERVIÇOS-DÍVIDA ATIVA-MULTAS/JUROS MORA	Código Tributário do Município
1128.00.0.0.00	TAXAS - ESPECÍFICAS DE ESTADOS, DF E MUNICÍPIOS	
1128.01.0.0.00	TAXAS DE INSPEÇÃO, CONTROLE E FISCALIZAÇÃO	
1128.01.9.0.00	TAXAS DE INSPEÇÃO, CONTROLE E FISCALIZAÇÃO - OUTRAS	
1128.01.9.1.00	TAXAS INSPEÇÃO/CONTROLE/FISCALIZAÇÃO-OUTRAS-PRINCIPAL	Código Tributário do Município
1128.01.9.2.00	TAXAS INSPEÇÃO/CONTROLE/FISCALIZAÇÃO-OUTRAS-MULTA/JUROS MORA	Código Tributário do Município
1128.01.9.3.00	TAXAS INSPEÇÃO/CONTROLE/FISCALIZAÇÃO-OUTRAS- DÍVIDA ATIVA	Código Tributário do Município
1128.01.9.4.00	T. INSPEÇÃO/CONTROLE/FISC.-OUTRAS-D. ATIVA-MULTAS/JUROS MORA	Código Tributário do Município
1200.00.0.0.00	CONTRIBUIÇÕES	
1210.00.0.0.00	CONTRIBUIÇÕES SOCIAIS	
1218.00.0.0.00	CONTRIBUIÇÕES SOCIAIS ESPECÍFICAS DE ESTADOS/DF E MUNICÍPIOS	
1218.01.0.0.00	CONTRIB. SERVIDOR CIVIL P/ PLANO SEGURIDADE SOCIAL-CPSSS	
1218.01.1.0.00	CPSSS DO SERVIDOR CIVIL ATIVO	
1218.01.1.1.00	CPSSS DO SERVIDOR CIVIL ATIVO - PRINCIPAL	Art. 149 Parágrafo 1º da Constituição Federal, RPPS
1218.01.1.2.00	CPSSS DO SERVIDOR CIVIL ATIVO - MULTAS E JUROS DE MORA	Art. 149 Parágrafo 1º da Constituição Federal, RPPS
1218.01.1.3.00	CPSSS DO SERVIDOR CIVIL ATIVO - DÍVIDA ATIVA	Art. 149 Parágrafo 1º da Constituição Federal, RPPS
1218.01.1.4.00	CPSSS DO SERVIDOR CIVIL ATIVO-DÍVIDA ATIVA-MULTAS/JUROS MORA	Art. 149 Parágrafo 1º da Constituição Federal, RPPS
1218.01.2.0.00	CPSSS DO SERVIDOR CIVIL INATIVO	
1218.01.2.1.00	CPSSS DO SERVIDOR CIVIL INATIVO - PRINCIPAL	Art. 149 Parágrafo 1º da Constituição Federal, RPPS
1300.00.0.0.00	RECEITA PATRIMONIAL	





PREFEITURA MUNICIPAL DE JUCATI
RUA RUI BARBOSA, 85 - CNPJ:35450790/0001-91

Orçamento Programa - Exercício de 2020

TABELA EXPLICATIVA - LEGISLAÇÃO DA RECEITA
(Inc. III, § 1º, Art.2º)

Page 3

Lei: , Data:

Código	Discriminação	Legislação
1320.00.0.0.00	VALORES MOBILIÁRIOS	
1321.00.0.0.00	JUROS E CORREÇÕES MONETÁRIAS	
1321.00.1.0.00	REMUNERAÇÃO DE DEPÓSITOS BANCÁRIOS	
1321.00.1.1.00	REMUNERAÇÃO DE DEPÓSITOS BANCÁRIOS - PRINCIPAL	Legislação Específica
1321.00.2.0.00	REMUNERAÇÃO DE DEPÓSITOS ESPECIAIS	
1321.00.2.1.00	REMUNERAÇÃO DE DEPÓSITOS ESPECIAIS - PRINCIPAL	Legislação Específica
1321.00.4.0.00	REMUNERAÇÃO-REC. DO REGIME PRÓPRIO DE PREV. SOCIAL- RPPS	
1321.00.4.1.00	REMUNERAÇÃO RECURSOS DO RPPS - PRINCIPAL	Legislação Específica
1600.00.0.0.00	RECEITA DE SERVIÇOS	
1610.00.0.0.00	SERVIÇOS ADMINISTRATIVOS E COMERCIAIS GERAIS	
1610.01.0.0.00	SERVIÇOS ADMINISTRATIVOS E COMERCIAIS GERAIS	
1610.01.1.0.00	SERVIÇOS ADMINISTRATIVOS E COMERCIAIS GERAIS	
1610.01.1.1.00	SERVIÇOS ADMINISTRATIVOS E COMERCIAIS GERAIS - PRINCIPAL	Legislação Específica, Código Tributário do Município
1630.00.0.0.00	SERVIÇOS E ATIVIDADES REFERENTES À SAÚDE	
1630.01.0.0.00	SERVIÇOS DE ATENDIMENTO À SAÚDE	
1630.01.1.0.00	SERVIÇOS DE ATENDIMENTO À SAÚDE	
1630.01.1.1.00	SERVIÇOS DE ATENDIMENTO À SAÚDE - PRINCIPAL	Legislação Específica
1700.00.0.0.00	TRANSFERÊNCIAS CORRENTES	
1710.00.0.0.00	TRANSFERÊNCIAS DA UNIÃO E DE SUAS ENTIDADES	
1718.00.0.0.00	TRANSF. DA UNIÃO - ESPECÍFICAS DE ESTADOS, DF E MUNIC	
1718.01.0.0.00	PARTICIPAÇÃO NA RECEITA DA UNIÃO	
1718.01.2.0.00	COTA-PARTE DO FUNDO DE PARTIC.DOS MUNIC. - COTA MENSAL	
1718.01.2.1.00	COTA-PARTE DO FPM - COTA MENSAL - PRINCIPAL	Art. 159 Inciso I alínea "c" da Constituição Federal
1718.01.3.0.00	COTA-PARTE FUNDO DE PARTIC. MUNIC. - 1% COTA DEZEMBRO	
1718.01.3.1.00	COTA-PARTE DO FPM-1% COTA-DEZEMBRO - PRINCIPAL	Art. 159 Inciso I alínea "c" da Constituição Federal
1718.01.4.0.00	COTA-PARTE FUNDO DE PARTIC.DOS MUNIC. - 1% COTA JULHO	
1718.01.4.1.00	COTA-PARTE DO FPM-1% COTA-JULHO - PRINCIPAL	Art. 159 Inciso I alínea "c" da Constituição Federal
1718.01.5.0.00	COTA-PARTE DO IMP.SOBRE A PROP.TERRIT. RURAL	
1718.01.5.1.00	COTA-PARTE DO IMPOSTO-PROPRIED.TERRIT.RURAL-PRINCIPAL	Art.158 Inciso II da Constituição Federal





PREFEITURA MUNICIPAL DE JUCATI
RUA RUI BARBOSA, 65 - CNPJ:35450790/0001-91

Orçamento Programa - Exercício de 2020

TABELA EXPLICATIVA - LEGISLAÇÃO DA RECEITA
(Inc. III, § 1º, Art.2º)

Page 4
Lei, Data:

Código	Discriminação	Legislação
1718.02.0.0.00	TRANSF.COMPENS.FINANC. PELA EXPLORAÇ. DE REC.NATURAIS	
1718.02.6.0.00	COTA-PARTE DO FUNDO ESPECIAL DO PETRÓLEO - FEP	
1718.02.6.1.00	COTA-PARTE DO FUNDO ESPECIAL DO PETRÓLEO - FEP - PRINCIPAL	Legislação Específica
1718.03.0.0.00	TRANSF.RECURS.SUS-FUNDO A FUNDO-CUSTEIO SERV.PUB.SAÚDE	
1718.03.1.0.00	TRANSFERÊNCIA DE RECURSOS DO SUS - ATENÇÃO BÁSICA	
1718.03.1.1.00	TRANSF.RECURSOS DO SUS - ATENÇÃO BÁSICA - PRINCIPAL	Art. 195 da CF e ART. 77 do ADCT
1718.03.2.0.00	TRANSF.SUS - ATENÇÃO MÉDIA/ALTA COMPLEX.AMB E HOSPITALAR	
1718.03.2.1.00	SUS-ATENÇÃO MÉDIA E ALTA COMPLEX. AMB E HOSPIT- PRINCIPAL	
1718.03.3.0.00	TRANSFERÊNCIA DE RECURSOS DO SUS - VIGILÂNCIA EM SAÚDE	
1718.03.3.1.00	TRANSF.SUS - VIGILÂNCIA EM SAÚDE - PRINCIPAL	
1718.03.4.0.00	TRANSF. DE RECURSOS DO SUS - ASSISTÊNCIA FARMACÊUTICA	
1718.03.4.1.00	TRANSF.DE RECURSOS SUS - ASSIST.FARMACÊUTICA- PRINCIPAL	
1718.03.5.0.00	TRANSFERÊNCIA DE RECURSOS DO SUS - GESTÃO DO SUS	
1718.03.5.1.00	TRANSFERÊNCIA DE RECURSOS DO SUS - GESTÃO DO SUS - PRINCIPAL	
1718.03.9.0.00	TRANSF.DE RECURSOS DO SUS - OUT. PROG.FINANC. FUNDO A FUNDO	
1718.03.9.1.00	TRANSF.DO SUS - OUT.PROGRAMAS FINANC.FUNDO/FUNDO- PRINCIPAL	
1718.05.0.0.00	TRANSFER.DÊ RECURSOS DO FUNDO NAC. DESENV.EDUCAÇÃO FNDE	
1718.05.1.0.00	TRANSFERÊNCIAS DO SALÁRIO-EDUCAÇÃO	
1718.05.1.1.00	TRANSFERÊNCIAS DO SALÁRIO-EDUCAÇÃO - PRINCIPAL	Legislação Específica
1718.05.2.0.00	TRANSF. DIRETAS-FNDE REF. PROG.DINHEIRO DIRETO NA ESC-PDDE	
1718.05.2.1.00	TRANSF.DIRETAS DO FNDE- PROGRAMA PDDE- PRINCIPAL	Legislação Específica
1718.05.3.0.00	TRANSF.DIRETAS DO FNDE REF.PROG.NAC. ALIM. ESCOLAR-PNAE	
1718.05.3.1.00	TRANSF. DIRETAS DO FNDE - PROGRAMA PNAE - PRINCIPAL	Legislação Específica
1718.05.4.0.00	TRANSFER.FNDE REF. AO PROG.NAC.APOIO TRANSP.ESCOLAR-PNATE	
1718.05.4.1.00	TRANSF. DIRETAS DO FNDE - PROGRAMA PNATE - PRINCIPAL	Legislação Específica
1718.05.8.0.00	OUTRAS TRANSF.DIRETAS DO FUNDO NAC.DO DESENV.DA EDUC. FNDE	
1718.05.8.1.00	OUTRAS TRANSF.DIRETAS DO FNDE - PRINCIPAL	Legislação Específica
1718.06.0.0.00	TRANSFERÊNCIA FINANCEIRA ICMS - DESONERAÇÃO - L.C. Nº 87/96	
1718.06.1.0.00	TRANSFERÊNCIA FINANCEIRA ICMS - DESONERAÇÃO - L.C. Nº 87/96	
1718.06.1.1.00	TRANSF.FINANC.ICMS - DESONERAÇÃO - L.C. Nº 87/96 - PRINCIPAL	Lei Complementar nº 87/96





PREFEITURA MUNICIPAL DE JUCATI
RUA RUI BARBOSA, 65 - CNPJ:35450790/0001-91

Orçamento Programa - Exercício de 2020

TABELA EXPLICATIVA - LEGISLAÇÃO DA RECEITA
(Inc. III, § 1º, Art.2º)

Page 5

Lei: , Data:

Código	Discriminação	Legislação
1718.09.0.0.00	TRANSF. RECURSOS COMPLEMENTAÇÃO DA UNIÃO AO FUNDEB	
1718.09.1.0.00	TRANSF. RECURSOS COMPLEMENTAÇÃO DA UNIÃO AO FUNDEB	
1718.09.1.1.00	TRANSF. COMPLEMENTAÇÃO DA UNIÃO AO FUNDEB - PRINCIPAL	
1718.12.0.0.00	TRANSF. DE RECURSOS DO FUNDO NACIONAL DE ASSIST. SOCIAL	
1718.12.1.0.00	TRANSFERÊNCIAS DE RECURSOS DO FNAS	
1718.12.1.1.00	TRANSFERÊNCIAS DE RECURSOS DO FNAS - PRINCIPAL	Artigos 194 e 203 da Constituição Federal
1718.99.0.0.00	OUTRAS TRANSFERÊNCIAS DA UNIÃO	
1718.99.1.0.00	OUTRAS TRANSFERÊNCIAS DA UNIÃO	
1718.99.1.1.00	OUTRAS TRANSFERÊNCIAS DA UNIÃO - PRINCIPAL	Legislação Específica
1720.00.0.0.00	TRANSF. DOS EST. E DO DISTRITO FEDERAL E DE SUAS ENT.	
1728.00.0.0.00	TRANSFERÊNCIAS DOS ESTADOS - ESPECÍFICAS DE ESTADOS, DF E MU	
1728.01.0.0.00	PARTICIPAÇÃO NA RECEITA DOS ESTADOS	
1728.01.1.0.00	COTA-PARTE DO ICMS	
1728.01.1.1.00	COTA-PARTE DO ICMS - PRINCIPAL	Art. 158 inciso IV da Constituição Federal
1728.01.2.0.00	COTA-PARTE DO IPVA	
1728.01.2.1.00	COTA-PARTE DO IPVA - PRINCIPAL	Art. 158 inciso IV da Constituição Federal
1728.01.3.0.00	COTA-PARTE DO IPI - MUNICÍPIOS	
1728.01.3.1.00	COTA-PARTE DO IPI - MUNICÍPIOS - PRINCIPAL	Legislação Específica
1728.01.4.0.00	COTA-PARTE DA CONTRIBUIÇÃO DE CIDE	
1728.01.4.1.00	COTA-PARTE DA CONTRIBUIÇÃO DA CIDE - PRINCIPAL	Legislação Específica
1728.07.0.0.00	TRANSFERÊNCIAS DE ESTADOS DESTINADAS à ASSISTÊNCIA SOCIAL	
1728.07.1.0.00	TRANSFERÊNCIAS DE ESTADOS DESTINADAS à ASSISTÊNCIA SOCIAL	
1728.07.1.1.00	TRANSF. ESTADOS DESTINADAS à ASSISTÊNCIA SOCIAL - PRINCIPAL	Legislação Específica
1728.10.0.0.00	TRANSF. DE CONVENIOS DOS EST. E DO DIST. FED. E DE SUAS ENT	
1728.10.2.0.00	TRANSF. DE CONV. ESTADOS DEST. PROGRAMA DE EDUCAÇÃO	
1728.10.2.1.00	TRANSF. DE CONVÊNIO ESTADOS DEST. A PROG. EDUCAÇÃO-PRINCIPAL	Legislação Específica
1728.99.0.0.00	OUTRAS TRANSFERÊNCIAS DOS ESTADOS	
1728.99.1.0.00	OUTRAS TRANSFERÊNCIAS DOS ESTADOS	
1728.99.1.1.00	OUTRAS TRANSFERÊNCIAS DOS ESTADOS - PRINCIPAL	Legislação Específica





PREFEITURA MUNICIPAL DE JUCATI
RUA RUI BARBOSA, 85 - CNPJ:35460790/0001-91

Orçamento Programa - Exercício de 2020

TABELA EXPLICATIVA - LEGISLAÇÃO DA RECEITA
(Inc. III, § 1º, Art.2º)

Page 6
Lei: , Data:

Código	Discriminação	Legislação
1750.00.0.0.00	TRANSFERÊNCIAS DE OUTRAS INSTITUIÇÕES PÚBLICAS	
1758.00.0.0.00	TRANSF.OUT.INSTITUIÇÕES PÚB.- EST/DF/MUN	
1758.01.0.0.00	TRANSF. DE RECURSOS DO FUNDO DE MANUTENÇÃO DO FUNDEB	
1758.01.1.0.00	TRANSFERÊNCIAS DE RECURSOS DO FUNDEB	
1758.01.1.1.00	TRANSFERÊNCIAS DE RECURSOS DO FUNDEB - PRINCIPAL	Lei nº 11.494/07
1900.00.0.0.00	OUTRAS RECEITAS CORRENTES	
1920.00.0.0.00	INDENIZAÇÕES, RESTITUIÇÕES E RESSARCIMENTOS	
1928.00.0.0.00	INDENIZAÇÕES, RESTIT.E RESSARCIMENTOS - ESPECIFICAS E/DF/MUN	
1928.02.0.0.00	RESTITUIÇÕES - ESPECIFICAS PARA ESTADOS/DF/MUNICÍPIOS	
1928.02.9.0.00	OUTRAS RESTITUIÇÕES - ESPECIFICAS PARA EST/DF/MUN	
1928.02.9.1.00	OUTRAS RESTITUIÇÕES - ESPEC. PARA EST/DF/MUN. - PRINCIPAL	Legislação Específica
1928.03.0.0.00	RESSARCIMENTOS - ESPEC.PARA ESTADOS/DF/MUNICÍPIOS	
1928.03.1.0.00	RESSARCIMENTO - ESPEC.PARA ESTADOS/DF/MUNICÍPIOS	
1928.03.1.1.00	RESSARCIMENTO - ESPECIFICAS PARA EST/DF/MUN.- PRINCIPAL	Código Tributário do Município
1990.00.0.0.00	DEMAIS RECEITAS CORRENTES	
1990.99.0.0.00	OUTRAS RECEITAS	
1990.99.1.0.00	OUTRAS RECEITAS - PRIMÁRIAS	
1990.99.1.1.00	OUTRAS RECEITAS - PRIMÁRIAS - PRINCIPAL	Legislação Específica
2000.00.0.0.00	RECEITAS DE CAPITAL	
2200.00.0.0.00	ALIENAÇÃO DE BENS	
2210.00.0.0.00	ALIENAÇÃO DE BENS MÓVEIS	
2213.00.0.0.00	ALIENAÇÃO DE BENS MÓVEIS E SEMOVENTES	
2213.00.1.0.00	ALIENAÇÃO DE BENS MÓVEIS E SEMOVENTES	
2213.00.1.1.00	ALIENAÇÃO DE BENS MÓVEIS E SEMOVENTES - PRINCIPAL	Legislação Específica
2220.00.0.0.00	ALIENAÇÃO DE BENS IMÓVEIS	
2220.00.1.0.00	ALIENAÇÃO DE BENS IMÓVEIS	
2220.00.1.1.00	ALIENAÇÃO DE BENS IMÓVEIS - PRINCIPAL	Legislação Específica
2400.00.0.0.00	TRANSFERÊNCIAS DE CAPITAL	
2410.00.0.0.00	TRANSFERÊNCIAS DA UNIÃO E DE SUAS ENTIDADES	
2418.00.0.0.00	TRANSFERÊNCIAS DA UNIÃO-ESPECIFICAS DE EST, DF E MUN.	





PREFEITURA MUNICIPAL DE JUCATI
RUA RUI BARBOSA, 65 - CNPJ:35450790/0001-91

Orçamento Programa - Exercício de 2020

TABELA EXPLICATIVA - LEGISLAÇÃO DA RECEITA
(Inc. III, § 1º, Art.2º)

Page 7

Lei, Data:

Código	Discriminação	Legislação
2418.03.0.0.00	TRANSF.REC.- SUS-BLOCO CUSTEIO AÇÕES SERV.PUB. SAÚDE	
2418.03.1.0.00	TRANSFERÊNCIA DE RECURSOS DO SUS - ATENÇÃO BÁSICA	
2418.03.1.1.00	TRANSF. DE RECURSOS DO SUS - ATENÇÃO BÁSICA - PRINCIPAL	Legislação Específica
2418.05.0.0.00	TRANSF.REC. DESTINADOS A PROGRAMAS DE EDUCAÇÃO	
2418.05.1.0.00	PROG.TRANSPORTE ESCOLAR EDUC.BÁS.-CAMINHO ESCOLA	
2418.05.1.1.00	PROG.TRANSP.ESCOLAR EDUC.BÁSICA-CAMINHO DA ESCOLA-PRINCIPAL	Legislação Específica
2418.10.0.0.00	TRANSFERÊNCIA DE CONVÊNIO DA UNIÃO E DE SUAS ENTIDADES	
2418.10.1.0.00	TRANSFERÊNCIAS DE CONVÊNIO DA UNIÃO PARA O SUS	
2418.10.1.1.00	TRANSF.DE CONVÊNIO DA UNIÃO PARA O SUS- PRINCIPAL	Legislação Específica
2418.10.2.0.00	TRANSF.DE CONVÊNIO DA UNIÃO DESTIN.A PROG. EDUCAÇÃO	
2418.10.2.1.00	TRANSF.CONVÊNIO UNIÃO DESTIN. A PROG. EDUCAÇÃO- PRINCIPAL	Legislação Específica
2418.10.9.0.00	OUTRAS TRANSFERÊNCIAS DE CONVÊNIO DA UNIÃO	
2418.10.9.1.00	OUTRAS TRANSFERÊNCIAS DE CONVÊNIO DA UNIÃO - PRINCIPAL	Legislação Específica
2418.99.0.0.00	OUTRAS TRANSFERÊNCIAS DA UNIÃO	
2418.99.1.0.00	OUTRAS TRANSFERÊNCIAS DA UNIÃO	
2418.99.1.1.00	OUTRAS TRANSFERÊNCIAS DA UNIÃO - PRINCIPAL	Legislação Específica
2420.00.0.0.00	TRANSF.ESTADOS E DO DISTRITO FEDERAL E DE SUAS ENTIDADES	
2428.00.0.0.00	TRANSF.ESTADOS E DO DISTRITO FEDERAL E DE SUAS ENTIDADES	
2428.10.0.0.00	TRANSF.CONVÊNIO DOS ESTADOS E DO DIST.FED.E DE SUAS ENT.	
2428.10.1.0.00	TRANSF.CONVÊNIO DOS EST. E DO DIST.FED.E DE SUAS ENT. SUS	
2428.10.1.1.00	TRANSF.CONVÊNIO DOS ESTADOS PARA O SUS - PRINCIPAL	Legislação Específica
2428.10.2.0.00	TRANSF.CONVÊNIO DOS ESTADOS DESTINADAS A PROG.EDUCAÇÃO	
2428.10.2.1.00	TRANSF. CONV.DOS ESTADOS DEST. A PROG.EDUCAÇÃO- PRINCIPAL	Legislação Específica
2428.10.9.0.00	OUTRAS TRANSFERÊNCIAS DE CONVÊNIO DOS ESTADOS	
2428.10.9.1.00	OUTRAS TRANSF.CONVÊNIO DOS ESTADOS - PRINCIPAL	Legislação Específica
7000.00.0.0.00	RECEITAS CORRENTES (INTRA)	
7200.00.0.0.00	CONTRIBUIÇÕES (INTRA)	
7210.00.0.0.00	CONTRIBUIÇÕES SOCIAIS (INTRA)	
7218.00.0.0.00	CONTRIBUIÇÕES SOCIAIS ESPECÍFICAS DE ESTADOS, DF E MUNICÍPIO	





PREFEITURA MUNICIPAL DE JUCATI
RUA RUI BARBOSA, 65 - CNPJ:35450790/0001-91

Orçamento Programa - Exercício de 2020

TABELA EXPLICATIVA - LEGISLAÇÃO DA RECEITA
(Inc. III, § 1º, Art.2º)

Page 8
Lei: , Data:

Codigo	Discriminação	Legislacao
7218.03.0.0.00	CPSSS PATRONAL - SERVIDOR CIVIL - ESPECIFICO DE EST/DF/MUN (
7218.03.1.0.00	CPSSS PATRONAL - SERVIDOR CIVIL ATIVO (INTRA)	
7218.03.1.1.00	CPSSS PATRONAL - SERVIDOR CIVIL ATIVO - PRINCIPAL	Art. 149 Parágrafo 1º da Constituição Federal, RPPS
7218.03.1.2.00	CPSSS PATRONAL - SERVIDOR CIVIL ATIVO -MULTAS JUROS MORA	Art. 149 Parágrafo 1º da Constituição Federal, RPPS
7218.03.1.3.00	CPSSS PATRONAL - SERVIDOR CIVIL ATIVO - DÍVIDA ATIVA	Art. 149 Parágrafo 1º da Constituição Federal, RPPS
7218.03.1.4.00	CPSSS PATRONAL - SERVIDOR CIVIL ATIVO- DÍVIDA ATIVA-M/J MORA	Art. 149 Parágrafo 1º da Constituição Federal, RPPS
9000.00.0.0.00	(R) DEDUÇÕES DA RECEITA	
9500.00.0.0.00	(R) DEDUÇÕES DO FUNDEB	
9510.00.0.0.00	(R) DEDUÇÕES DO FUNDEB	





PREFEITURA MUNICIPAL DE JUCATI

RUA RUI BARBOSA, 65

35450790/0001-91

Exercício: 2020

DESPESA ORÇADA POR FUNÇÃO



Documento Assinado Digitalmente por: JOSE EDNALDO PEIXOTO DE LIMA
Acesse em: <https://eic.cei.br/pe.gov.br/epv/validaDoc.seam> Código do documento: a0c11022-c2e3-4e67-b0bf-06f0c4f4b42

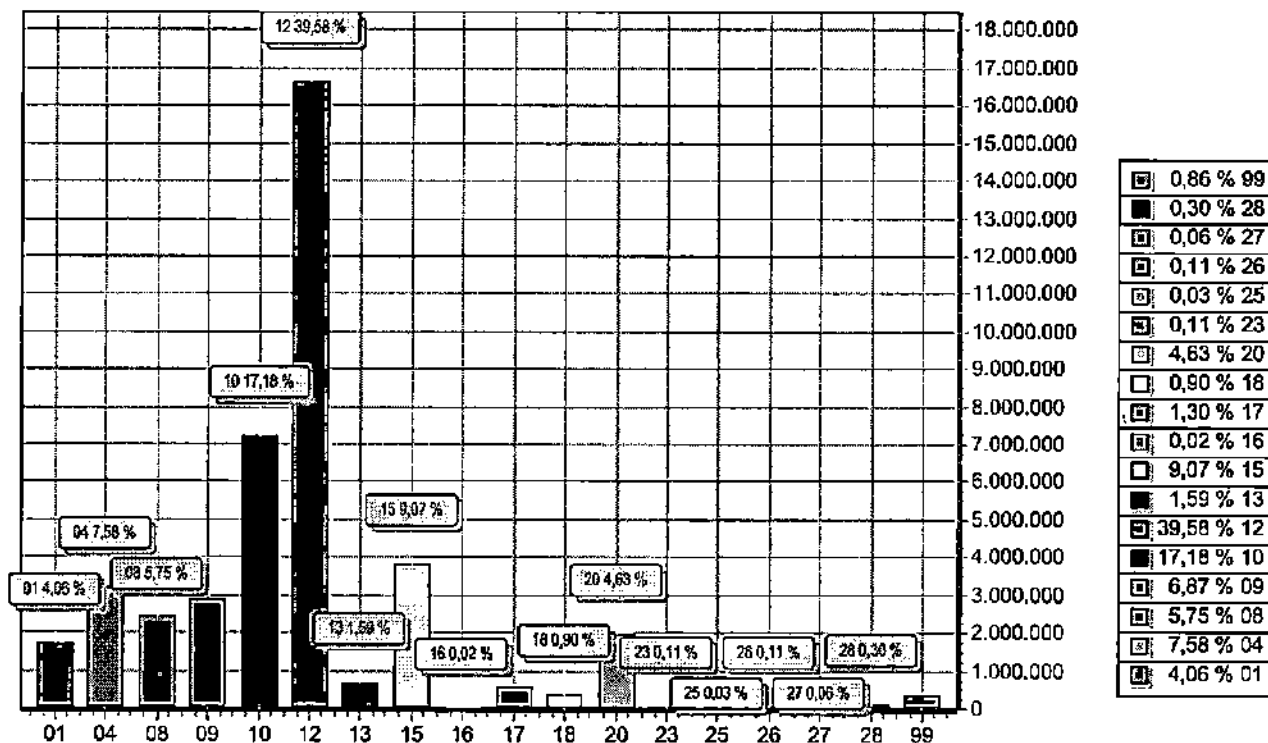

FUNÇÃO	DOTAÇÃO	
01	Legislativa	1.706.000,00
04	Administração	3.186.000,00
08	Assistência Social	2.415.000,00
09	Previdência Social	2.888.000,00
10	Saúde	7.222.000,00
12	Educação	16.634.000,00
13	Cultura	667.000,00
15	Urbanismo	3.812.000,00
16	Habitação	10.000,00
17	Saneamento	545.000,00
18	Gestão Ambiental	377.000,00
20	Agricultura	1.948.000,00
23	Comércio e Serviços	45.000,00
25	Energia	12.000,00
26	Transporte	46.000,00
27	Desporto e Lazer	27.000,00
28	Encargos Especiais	128.000,00
99	Reserva de Contingência	362.000,00
TOTAL		42.030.000,00



PREFEITURA MUNICIPAL DE JUCATI
RUA RUI BARBOSA, 65
35450790/0001-91 Exercício: 2020
DESPESA ORÇADA POR GRUPO



Documento Assinado Digitalmente por: JOSE EDNALDO PEIXOTO DE LIMA
Acesse em: <https://etce.ice.pe.gov.br/epv/validaDoc.seam> Código do documento: a0c11022-c2e3-4e67-b0bf-06f0c4f4b42

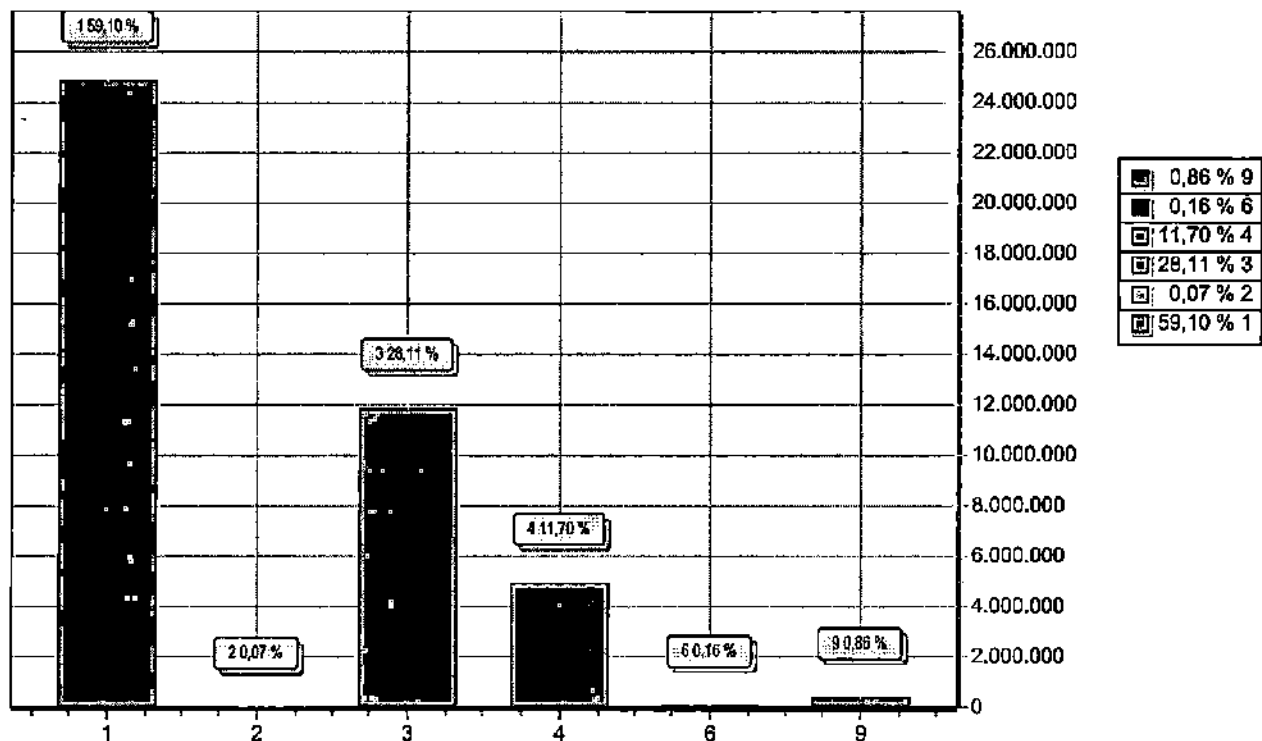

GRUPO		DOTAÇÃO
1	PESSOAL E ENCARGOS SOCIAIS	24.838.000,00
2	JUROS E ENCARGOS DA DÍVIDA	31.000,00
3	OUTRAS DESPESAS CORRENTES	11.815.000,00
4	INVESTIMENTOS	4.917.000,00
6	AMORTIZAÇÃO DA DÍVIDA	67.000,00
9	RESERVA DE CONTINGÊNCIA	362.000,00
TOTAL		42.030.000,00



PREFEITURA MUNICIPAL DE JUCATI

RUA RUI BARBOSA, 65

35450790/0001-91

Exercício: 2020

RECEITA PREVISTA



Documento Assinado Digitalmente por: JOSE EDNALDO PEIXOTO DE LIMA
Acesse em: <https://ptce.tee.pe.gov.br/epp/validarDoc.aspx> Código do documento: a0c11022-c2e3-4c67-b0bf-06ff0c4f4b42

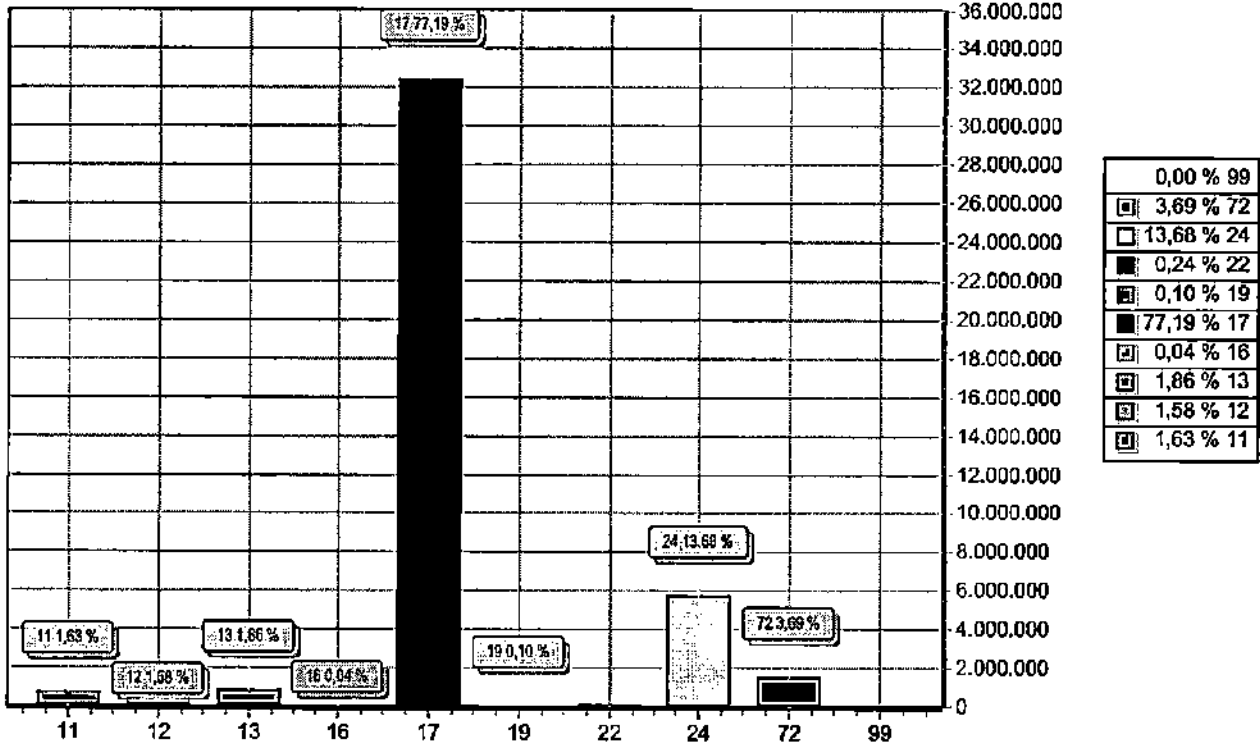

CODIGO		PREVISTO
11	IMPOSTOS, TAXAS E CONTRIBUIÇÕES DE MELHORIA	686.000,00
12	CONTRIBUIÇÕES	665.000,00
13	RECEITA PATRIMONIAL	780.000,00
16	RECEITA DE SERVIÇOS	15.000,00
17	TRANSFERENCIAS CORRENTES	32.441.000,00
19	OUTRAS RECEITAS CORRENTES	40.000,00
22	ALIENAÇÃO DE BENS	100.000,00
24	TRANSFERÊNCIAS DE CAPITAL	5.750.000,00
72	CONTRIBUIÇÕES (INTRA)	1.553.000,00
99	RECURSOS ARRECADADOS EM EXERCÍCIOS ANTERIORES	
TOTAL		42.030.000,00